



FISKERIDIREKTORATET
HOVEDBIBLIOTEKET

FORTEGNELSE

OVER

MERKEPLIKTIGE NORSKE FISKEFARKOSTER

1936

UTGITT AV

FISKERIDIREKTØREN



UTENRIKSDEPARTEMENTETS BIBLIOTEK

TEKNISK-KOMMERSIELLE AVDELING

Utgitt av Utenriksdepartementets

Biblictek. Oslo,

15 NOV 1983

BERGEN

I KOMMISSJON HOS A/S LUNDE & CO.s FORLAG — 1936

A/S CENTRALTRYKKERIEET, BERGEN

II.

**A.s John Braadland Ltd.
og Concord, Uskedal**

— STAVANGER —

05/129,11/123,411

Køper i sesongen:

eks. 2

BRISLING, MUSSE, SMÅSILD og SPIR

Telefon: Kontoret 136, egen rikstelefonlinje. — Efter kontortid 2544

Telegramadresse: Braadland

Martin Andersen A.s

— Kristiansand S. —

FISKEREDSKAPER

Lager av teinebånd og teinespiler. — Telefon 2965

**Sjøkarter, nautiske bøker
og skibsrekvisiter.**

Norske og engelske sjøkarter
Dæksjournaler, maskinjournaler
altid paa lager.

Ed B. Giertsen a/s

BOK- PAPIR- OG SJØKARTHANDEL

TELEFON 17766 — TELEGR.ADR.: EDGIERT

SMAASTRANDGATEN — BERGEN

FORORD.

Den foreliggende utgave av «Fortegnelse over merkepliktige norske fiskefarkoster» er utarbeidet etter samme plan som foregående utgaver.

Med tillegget, som finnes efter hovedregistret, er registret ajourført til utgangen av 1935 og omfatter ialt 24 427 farkoster. I dette tall er ikke medregnet ca. 150 farkoster som er solgt eller overflyttet til nye merkedistrikter, men hvis registrering ikke er i orden i det nye distrikt, idet registret går i trykken.

Bergen januar 1936.

Asserson.

Ingv. Landmark.



Gjensidige

Norges eldste livsforsikringsselskap

Ingen aksjonærer.

Alt overskudd tilfaller de forsikrede.

Gjensidige er således

de forsikredes eget selskap.

I Gjensidige forhøies forsikringssummen helt fra første stund av ved hjelp av *bonus*.

INNHOLDSFORTEGNELSE.

	Side
Forklaring til registret og de brukte forkortelser	VI
Oversiktstabell over flåtens størrelse m. v. pr. 1. januar 1936	X
Fortegnelse over merkepliktige norske fiskefarkoster 1936:	
F — Finnmark fylke	1
T — Troms fylke	34
N — Nordland fylke	76
NT — Nord-Trøndelag fylke	193
ST — Sør-Trøndelag fylke	215
M — Møre og Romsdal fylke	251
SF — Sogn og Fjordane fylke	331
B — Bergen fylke	368
H — Hordaland fylke	369
R — Rogaland fylke	423
VA — Vest-Agder fylke	481
AA — Aust-Agder fylke	495
TK — Telemark fylke	501
V — Vestfold fylke	507
BD — Buskerud fylke	511
A — Akershus fylke	512
O — Oslo fylke	515
Ø — Østfold fylke	515
Tillegg og forandringer innmeldt under hovedfortegnelsens trykning	527
Sammendrag over anmeldte forandringer i registret i årene 1934—1935 for- såvidt angår farkosts flytning og forandring av merke	537
Oversikt over fartøier slettet av registret i 1934—1935	561
Fiskeriinspektører ved saltvannsfiskeriene	588
Fortegnelse over merkedistrikter og tilsynsmenn	589
Merkeloven	604
Regler for merkning m. v.	610
Fortegnelse over opsynsdistrikter	613
Fortegnelse over brønnanlegg	615
Fortegnelse over motorer og disses fabrikanter	618
Distansetabell i nautiske mil	624

Merk. Byer og herreder innen de forskjellige fylker er inntatt i alfabetisk orden med byene først.



Har De interesse av ny motor i nær fremtid, saa skriv likesaa godt straks til
A/S DE FORENEDE MOTORFABRIKER,
BERGEN

KRISTIANSANDS FISKEGARNSFABRIK'S

GARN og NOT

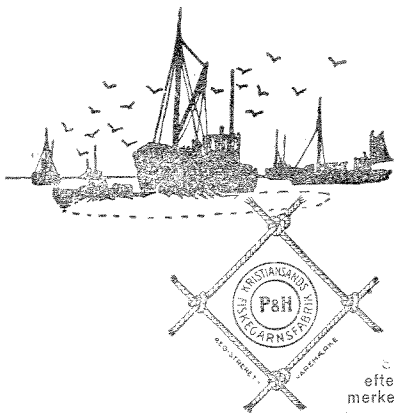

Våre garn og nøter er
ikke dyrere enn andre.
Men bedre kvalitet fin-
nes ikke på markedet.



*Særlig er våre not-
sorter av
EGYPTISK BOMULL
kjent for sin fabelak-
tige styrke.* —

Telegr.adr.: „Omfar“, Kr.sand S.

Rikstelefon 2137

FORKLARING

TIL REGISTRET OG DE BRUKTE FORKORTELSER.

Registret føres på grunnlag av distriktsfortegnelser, som igjen er bygget på **oppgaver** fra vedkommende farkosts eier eller fra den anmeldelsespliktige. **Opgavene** avgis på trykte skjemaer.

Forandringer vedrørende farkoster som etter trykningen av registret for 1934 (januar 1934) har vært gjenstand for salg **innen samme merkedistrikt**, ombygning o.l. er blitt innført direkte i registret uten at forandringen siden siste utgave er nærmere angitt. Forsåvidt angår farkoster som er solgt eller flyttet til **annet merkedistrikt**, og som således har fått nytt merke, er der bak i registret inntatt en samlet oversikt over disse med angivelse av såvel det tidligere som det nye distriktsmerke.

Videre er bakenfor registret inntatt en oversikt over avgang i årene 1934 og 1935, med angivelse av grunnen hvorfor farkosten er utgått av registret.

1ste rubrikk: Farkostens nummer, art og navn.

Når en innmeldt farkost blir innført i distriktsfortegnelsen, blir den av tilsyns-
mannen tildelt et merke, som består av hjemstedets distriktsmerke og farkostens løpe-
nummer. Det (de) bokstav (er) i merket som står **foran** løpenummeret, betegner vedkom-
mende fylke, og det (de) bokstav(er) som står **etter** nummeret, betegner vedkommende
herred (eller by). I **registret** settes bokstavene i merket sammen med distriktets navn
foran vedkommende distrikt.

Hvor løpenummer mangler i nummerrekken, skyldes dette at nummeret er utgått.

De **forkortelser** som er brukt til å angi **farkostens art og type**, er følgende:

D. — dampskib	j. — jakt
M. — motorfarkost	sk. — skonnert
S. — seilfarkost	l. — leker
å. — åpen båt	4/å. — 4-året åpen båt
s. — spiss-stevnet eller spissgattet	6/å. — 6- » » »
k. — kutterbygget eller hokkbygget	8/å. — 8- » » »
bf. — brønnfartøi	10/å. — 10- » » »
gs. — galeas	12/å. — 12- » » »

Navnet er bokstavert som opgitt.

2nen rubrikk: Anvendelse.

Farkostens anvendelse er anført forkortet som nedenfor angitt:

h — havfiske	i — ishavsfangst
k — kystfiske	fa — fangst uten nærm. angivelse
f — fjordfiske	t — transport av sild og fisk
s — selfangst	a — agntransport
b — botlenosefangst	l — losjifartøi
hv — hvalfangst	sl — slepefartøi

Oplysninger om farkostens anvendelse er i flere tilfeller noget usikre, fordi de **originale oppgaver** er ufullstendige.

VII

3dje rubrikk: Materiale.

Det materiale hvorav farkosten er bygget er angitt ved en enkelt bokstav og betegner som følger:

- J — Jern
- K — Kompositt
- S — Stål
- T — Tre

4de rubrikk: Byggeår.

Farkostens byggeår er anført som opgitt av eieren (den anmeldelsespliktige). I registret er anvendt kun de to siste sifre av årstallet. Hvor byggeåret mangler, er dette angitt i registret ved spørsmålsteget. Er farkosten senere ombygget, er årstallet for ombygningen anført ved fotnote.

5te, 6te og 7de rubrikk: Lengde, bredde og dybde.

Kjenningsmålene er anført i fot og tiendedele derav. Engelsk mål er trykt med kursiv (skrå skrift), norsk mål med opretstående skrift. Mål opgitt til registret i meter, meterfot eller norske fot og tommer, er omregnet til norske fot og tiendedele.

8de rubrikk: Maskin, navn.

Navnet er for dampmaskiner anført med **Damp**.

Motorer som er opgitt under flere forskjellige navne, er i registret opført under sitt rette navn hvis dette er kjent.

Av plasshensyn er i registret inntatt i forkortet form endel av de største motornavne. Nedenfor er inntatt en oppgave over disse forkortelser med angivelse av det forkortede og det riktige navn.

Akselv.	— Akselvold	Gangerr.	— Gangerroff
Americ.	— American	Glaniff.	— Glaniffer
Archim.	— Archimedes	Hagav.	— Hagavik
Arctand.	— Arctandria	Hoffm.	— Hoffmann
Autom.	— Automatic	Hubb.	— Hubbard
Birkel.	— Birkelund	J. Munkt.	— June Munktell
Bergs.	— Bergsund	Intern.	— International
Bjørns.	— Bjørnsund	Konkur.	— Konkurrent
Bjørneb.	— Bjørneborg	Lockw.	— Lockwood
Bolind.	— Bolinder	Lathr.	— Lathrop
Bridgep.	— Bridgeport	L. Grei	— Lillegrei
Brill.	— Brilliant	M. Acro	— Maine Acro
Brunv.	— Brunvoll	Midnats.	— Midnatsol
C. Perf.	— C. Perfection	Munkt.	— Munktell
Champ.	— Champion	Møller.	— Møllerup
Chevrol.	— Chevrolet	Møring.	— Møringen
D. Thor	— Dansk Thor	Nordl.	— Nordlendingen
Excell.	— Excellent	N. D. M.	— Norsk Diesel Motor
Evinr.	— Evinrude	N-West	— Northwestern
Fagerl.	— Fagerland	Otters.	— Otterstad
Falkenb.	— Falkenberg	Peerl.	— Peerless
Fairb.	— Fairbank	Randes.	— Randesund
F-Adam	— Frazer-Adam	Rodel.	— Rodeløkken
F. Favorit	— Fenix Favorit	Rogal.	— Rogaland

VIII

Romsd.	-- Romsdal	Univers.	-- Universal
Skjerjeh.	-- Skjerjehavn	Vagtm.	-- Vagtmann
Skjærh.	-- Skjærhallen	Verdan.	-- Verdandi
Stand.	-- Standard	Vestkyst.	-- Vestkysten
Stærkod.	-- Stærkodder	Waterm.	-- Watermann
Söderb.	-- Söderblom	Wichm.	-- Wichmann
Studeb.	-- Studebacker	Wohls.	-- Wohlsley
Tenfj.	-- Tenfjord	Wolver.	-- Wolverine
Trollh.	-- Trollhetta	W Chuut.	-- Wood Chiut

9de rubrikk: Antall H.K.

Dampmaskinens størrelse er anført i indikerte hestekrefter og i henhold til opgave fra eieren.

Motorers størrelse er anført i effektive hestekrefter. For eldre motor, som av eieren er anmeldt og på foreskrevne måte er gitt attest for normalt å utvikle et større antall H.K. enn det som motoren er stemplet eller solgt for, er det høiere hestekrafttall anført i registret med kursiv skrift. For motor som ved ombygning har erhvervet et høiere antall hestekrefter, er det nye tall anført i registret istedetfor det gamle. For motorer, anmeldt både med den normale og den maksimale kraftydelse, er kun den normale kraftydelse anført i registret.

10de rubrikk: Antall fiske- og fangstbåter,

gir opplysning om hvor mange fiske- og fangstbåter som tilhører farkosten, dog uten nærmere angivelse av om det er doryer, selfangstbåter, notbåter eller andre slags båter. Disse båter fører samme merke som hovedfarkosten og dessuten et båtnummer.

11te rubrikk: Eierens navn og postadresse,

er anført som anmeldt til registret, adressen i enkelte tilfeller dog med nødvendig rettelse på grunnlag av karter, postbok, handelskalenderen o.s.v.

Hvor et fartøi eies av flere personer i fellesskap, er den korresponderende reders navn med tilføielse av m. fl. anført i registret.

Er eieren et partrederi, er den korresponderende reders navn og postadresse anført. Eiendomsformen er forøvrig anført forkortet som nedenfor angitt.

Partr. -- Partrederi	D/I -- Dampskibsinteressentskap
A/D -- Aksjedampskibsselskap	I/S -- Interessentskap
A/R -- Aksjerederi	S/A -- Skibsaksjeselskap
A/S -- Aksjeselskap	L/L -- Lutlag
D/A -- Dampskibsaksjeselskap	

DE BEDSTE KUL I BERGEN

Fra elektrisk kran og lægtene. Kulling kan foregaa i alslags veir ved kranen. FERSKVAND fra ledning paa kulkaien. — Levering nat og dag. —

WIESES KULKOMPANI

- Møhlenpriskaien -

Telegr.adr.: KUL.

Rikstelef.: 16099.

Statens Kjøleanlegg og Fryseri

Ålesund

Opprettet 1920

Frossen

Agnsil

Kjølelager

for

Klippfisk

Telegr.adr.: „Kjøleanlegget”

Oversikt over innregistrerte fiskefarkoster pr. 1/1 1936 fordelt fylkesvis
med opgave over antall, art og antall hestekrefter.

Fylker	Farkoster							Antall fiske- og fangstbåter*)	H. K.		
	Samlet antall	Damp- skibe	Motorfarkoster			Seilere dekkete	Åpne båter uten motor		Damp- H. K.	Motor H. K.	
			dekkete	åpne	ialt					antall	gj.snitlig antall
Finnmark	1570	8	763	571	1334	5	223	962	587	14339	10.7
Troms	1889	22	1222	494	1716	—	151	3785	3582	33736	19.7
Nordland	5721	22	2832	2164	4996	7	696	3055	3560	55312	11.1
Nord-Trøndelag	1005	1	359	484	843	15	146	400	90	6865	8.1
Sør-Trøndelag	1664	8	721	408	1129	32	495	901	1321	13324	11.8
Møre og Romsdal	3624	122	1746	1398	3144	1	357	3493	22573	40088	12.8
Sogn og Fjordane	1783	11	640	834	1474	4	294	851	762	15607	10.6
Bergen	43	20	12	10	22	1	—	59	5686	580	26.4
Hordaland	2457	14	1197	833	2030	49	364	1958	2770	28978	14.3
Rogaland	2769	98	902	1601	2503	48	120	1187	25572	26614	10.6
Vest-Agder	628	—	287	289	576	12	40	80	—	7277	12.6
Aust-Agder	258	—	82	109	191	5	62	39	—	1518	7.9
Telemark	256	1	102	98	200	—	55	73	616	1801	9.0
Vestfold	128	5	79	36	115	—	8	38	1559	1232	10.7
Buskerud	39	—	34	3	37	—	2	42	—	385	10.4
Akershus	106	—	74	28	102	—	4	95	—	1047	10.3
Oslo	24	11	10	3	13	—	—	25	4869	884	68.0
Østfold	463	—	298	143	441	15	7	184	—	4692	10.6
Tilsammen:	24427	343	11360	9506	20866	194	3024	17227	73547	254279	12.2

En spesifisert opgave over antall damp- og motorfarkoster m. v. finnes inntatt på side 589 og flg.

*) Doryer, selfangstbåter, snurpenothåter, notbåter og andre fangstbåter.

HOLMS FRYSERI OG KJØLEANLEGG A.S

A A L E S U N D

Telefon :
Centralbord
2885

Telegr.adresser :
»Fryseriet«
»Klipfisklageret«



I s f a b r i k k
F r o s s e n S i l d
F r o s s e t K v a l k j ø t t

KJØLE- og FRYSERUM for alle Sorter Varer
Landets mest moderne Kjøleanlegg for Klippfisk

Kulkompagniet af 1871

Telegr.adr.: Kulkompagniet

Telefoner: 10570, 12506

- BERGEN -

MODERNE BUNKERSTATION

120 — 130 TONN PR. TIME

Maskinforretningen Thv. Christensen

Aktieselskap

SPECIALFORRETNING I MASKINREKVISITA
FOR DAMPSKIBE OG MOTORFARTØIER

Strandgaten 170

HAUGESUND

Telefon 2203

Stort lager av pakninger, verktøi, motorlamper, startefflasker, manometre, kraner og ventiler, smøreapparater, regulatorer, pumper for spyling og lensning, spyle-slanger, alle sorter rør, rørdeler, stål og metallaksler, kulelagere, remskiver, drivremmer, drivkjæder, kabelarkjætting, kjædehjul, karbidlys, petromax sterklys.

Marine Salt Trading Company

Cie Commerciale des Sels Marins

Kapital 2.500.000 francs

Hovedkontor: Djibouti

Lager: Torvestad, Karmøen



Telefoner:

Kontor og lager 2709 - 2129

N. Grainger personlig 2609

— bolig 1253

Telegramadr.: MARINESALT

Registrert kontor: Djibouti 94

Codes:

Boe, Bentley's, Scott's, Privat

Generalagent for Skandinavia, Island og Færøerne:

NORMANN GRAINGER

Haugesund (Norge)

Fortegnelse over merkepliktige norske fiskefarkoster 1936.

Farkostens nummer, art og navn	Anvendelse	Materiale	Byggeår	Lengde	Bredde	Dybde	Maskin, navn	Antall HK	F. & fangstb.	Eierens (den korresponderende reders) navn og postadresse
-----------------------------------	------------	-----------	---------	--------	--------	-------	-----------------	-----------	---------------	--

Finnmark fylke.

F—H. Hammerfest merkedistrikt.

1 Dk Drot	i	T	06	89.0	22.0	9.3	Damp	75	4	Fedderson & Nissen, Hammerfest
2 Mk Venus	i	T	93	70.1	19.6	8.4	Bolind.	65	3	Fedderson & Nissen, Hammerfest
4 Dk Altenfjord	i	T	13	85.0	22.8	9.3	Damp	74	4	Fedderson & Nissen, Hammerfest
5 Dk Sælen	i	T	10	93.2	22.7	11.2	Damp	75	4	Fedderson & Nissen, Hammerfest
6 Ms. Mylingen	k	T	30	36.0	12.0	5.5	Rap	17	1	Ragnvald Rognlid, Hammerfest
7 Må Haldis	k	T	29	27.0	9.0	3.0	Skandia	6	1	Johan H Berg, Hammerfest
8 Ms Skarven ¹⁾	f	T	?	25.0	8.0	4.0	Sabb	5	1	Joakim Hansen Mehus, Hammerfest
9 Mk Wild Flower	i	T	85	79.5	21.1	10.3	Bolind.	60	4	Fedderson & Nissen, Hammerfest
10 Ms Flid	t k	T	07	43.0	13.5	7.5	Bolind.	20	4	Johan Paulsen, Hammerfest
11 Ms Spurven	f	T	33	24.0	8.0	4.0	Grei	5	1	Arth. Håkonsen m fl, Hammerfest
12 Ms Alf	k	T	?	34.1	11.5	4.8	Bolind.	12	2	Fredrik Trondsen, Hammerfest
13 Mk Ring 4	t	T	71	56.5	17.6	7.4	Grei	35	1	Fedderson & Nissen, Hammerfest
14 Ms Glimt	k	T	32	27.0	8.5	3.5	Rap	8	1	Alfred Moberg, Hammerfest
15 Ms Astrid	k t	T	?	47.0	17.0	6.0	Hein	24	1	Jacob A Tiberg, Hammerfest
16 Må Eira	f	T	80	20.3	5.0	1.6	Rap	4	0	Otto Carlsen m fl, Hammerfest
17 Ms Anna ²⁾	f	T	18	20.0	6.4	2.5	Sabb	3	1	Ednard E Hansen, Hammerfest
19 Ms Odd	f	T	33	20.6	5.7	2.7	Drott	6	1	Henry Risto m fl, Hammerfest
20 Må Bjarne	f	T	20	22.0	6.0	1.5	Rap	4	2	R Johansen m fl, Hammerfest
21 Må Frithjof	f	T	06	30.0	8.5	3.0	Bolind.	8	6	O Haugen, Hammerfest
22 Dk Frithjof	i	T	06	92.4	22.2	10.0	Damp	75	4	G Robertson, Hammerfest
23 Dk Sverre	i	T	03	91.9	22.0	9.2	Damp	63	4	G Robertson, Hammerfest
24 Må Odd ³⁾	f k	T	?	24.0	7.2	3.2	Grei	7	0	Karl Viik, Hammerfest
25 Mk Svanen	t	T	12	45.2	16.2	5.8	Alpha	28	1	Einar Holmgren, Hammerfest
26 Mk Susan	i	T	85	77.0	19.7	10.0	Bolind.	40	4	G Robertson, Hammerfest
27 Ms Liv	h k	T	34	37.8	12.4	5.4	Rap	17	1	Dankert Dahl m fl, Hammerfest
29 Ms Ternen	f	T	12	22.0	7.0	2.5	Kvik	4	0	E. Chr. Dahlbom, Hammerfest
30 Ms Fiskerjenten	f	T	34	22.5	7.0	3.0	Alpha	5	1	Charles Wahl m fl, Hammerfest
32 Må Glimt	f	T	15	20.5	5.0	1.5	C. Perf.	4	0	H. Offenbergh m fl, Hammerfest
33 Må Lun	f k	T	17	32.0	9.0	3.0	Alpha	5	1	O Johansen m fl, Hammerfest

1) Omb. 1931. 2) Omb. 1929. 3) Omb. 1923.

„BRUNVOLLMOTOREN“

Vert umtala som den beste båtmotor.

BRØDR. BRUNVOLL

MOTORFABRIKK MOLDE

Finnmark fylke.

F-H Hammerfest — F-VS Vadsø.

Farkostens nummer, art og navn	Anvendelse	Materiale	Byggeår	Lengde	Bredde	Dybde	Maskin, navn	Antall HK	F. & fangstb.	Eierens (den korresponderende reders) navn og postadresse
34 Ms Frigg ¹⁾	k	T	18	25.0	8.0	3.0	Drott	8	1	Brødrene Henriksen, Hammerfest
35 Må Glimt	f	T	29	20.2	6.3	2.8	Sabb	3	0	Johan A. Johansen, Hammerfest
36 Må Trygve	f	T	17	24.0	6.0	2.0	Rap	4	0	Harald Dahl, Hammerfest
37 Må Piraten	f	T	29	26.0	8.0	3.0	Sabb	5	1	Oskar Larsen, Hammerfest
38 Ms Urd ²⁾	k	T	?	32.0	10.0	5.0	Rap	7	1	Helmer Johansen, Hammerfest
39 S/å. —	f	T	05	31.0	6.5	1.8	—	—	0	J P Nilsen Fuglnes, Hammerfest
40 Ms Skjalvør	k	T	10	36.0	12.0	5.0	Grei	10	0	Anton Hermo, Hammerfest
42 Ms Irene	kh	T	07	48.4	14.7	6.1	Dan	16	4	Håkon Lindseth, Hammerfest
43 Ms Svanen	k	T	32	24.0	8.0	4.0	Sabb	5	1	Edvin Valen, Hammerfest
44 Ms Stella ³⁾	f	T	30	20.0	6.0	2.8	Sabb	3	1	Jakob Johansen, Hammerfest
47 Må Lyn ²⁾	f	T	18	29.0	8.0	2.0	C. Perf.	8	1	Anton Hermo, Hammerfest
48 Ms Vanadis	k	T	10	37.0	12.0	7.0	Alpha	14	4	Ingvalda Larsen, Hammerfest
49 Ms Liv ⁴⁾	fk	T	?	35.0	10.5	4.5	Bones	6	1	Tonny Wahl, Hammerfest
50 Ms Letvindt	k	T	17	25.0	9.0	5.8	Gideon	6	1	Oskar Brochmann, Hammerfest
51 Ms Havørnen	ikt	T	16	39.6	14.2	5.3	Grei	24	3	Risvåg & Jensen, Hammerfest
52 Må Rap	f	T	23	36.0	10.0	4.5	Bolind.	10	1	Jarl Eriksen, Hammerfest
53 Ms Varg	f	T	32	19.0	6.0	2.5	Sabb	3	1	Harlyn Ronquist, Hammerfest
54 D Veiding	i	T	18	94.5	23.2	11.7	Damp	120	3	Feddersen & Nissen, Hammerfest
55 Mk Askepot ⁵⁾	k	T	91	41.0	12.0	5.0	Gideon	10	1	A Benjaminsen, Hammerfest
56 Mk Erling	kf	T	14	44.0	13.2	7.0	Rap	24	3	William Johansen, Hammerfest
57 Ms Høvdng	k	T	29	32.0	10.8	4.5	Brunv.	12	1	A V Johansen m fl, Hammerfest
59 Ms Petra	k	T	26	26.0	8.5	5.0	Rap	5	1	Rolf Sevaldsen m fl, Hammerfest
60 Må Havella	f	T	34	24.0	8.3	3.0	Alpha	5	1	Alfred Moberg, Hammerfest
61 Ms Fram	f	T	34	21.0	6.5	4.5	Rap	4	1	Ragnv. Bjerring m fl, Hammerfest
62 Ms Ragna	kt	T	11	37.0	13.2	5.6	Alpha	14	3	Anton Hermo, Hammerfest
63 Mk Lillian	ik	T	35	92.0	21.0	11.0	Bolind.	150	5	Feddersen & Nissen, Hammerfest

F-VS. Vadsø merkedistrikt.

1 Mk Nord-varangeri	i	T	11	48.5	18.6	7.4	Bolind.	30	1	Leif Bjerck m fl, Vadsø
2 Ms Fram	k	T	16	44.0	16.0	8.0	Bolind.	12	2	Theodor Marki, Vadsø
3 Må Per	fk	T	00	22.5	7.0	3.4	Sleipner	3	0	Karl Værness, Vadsø
4 Mk Valkyrien	kf	T	17	35.0	12.0	4.5	Hein	9	0	Leonhard Vara, Vadsø
5 Ms Joh. Arnet	fk	T	17	30.5	12.0	4.0	Dan	8	0	Isak Johansen, Vadsø
6 Mk Brødrene ⁶⁾	fk	T	16	36.0	12.0	5.0	Rap	17	0	Fredrik Betze m fl, Vadsø
7 Ms Barrat	f	T	30	23.5	8.0	2.5	Rap	4	1	Karl Sirka, Vadsø
8 Må —)	k	T	14	28.0	9.0	4.0	Skandia	7	0	Magnus Auna, Vadsø
10 Mk Stanley	fh	T	20	34.0	13.2	5.4	Bolind.	15	3	Frantz Methi m fl, Vadsø
11 Ms Sørvær	kf	T	12	31.0	10.5	4.5	Alpha	8	1	Osyald Dolonen, Vadsø
13 Mk Glimt	k	T	04	52.0	16.0	8.0	Skandia	30	0	Saralf Haldorsen, Vadsø
14 Ms Hjørdis	fk	T	08	47.1	16.6	6.7	Bolind.	20	4	Rudolf Raudajoki m fl, Vadsø
15 Ms Delfin	hf	T	14	40.0	15.0	8.0	Bolind.	15	1	Henrik Vilmi, Vadsø
17 Mk Siggen	fk	T	15	48.0	14.0	6.4	Wichm.	30	2	Alfred Andersen, Vadsø
18 Ms Liljen	l	T	13	48.6	16.5	6.9	Bolind.	32	3	Albert Methi m fl, Vadsø
19 Ms Æmmæ	ka	T	14	42.7	14.4	6.0	Dan	15	2	Kristian Vikki, Vadsø
20 Mk Sjølivet	k	T	09	52.0	15.0	7.5	Bolind.	20	3	Petter Morki, Vadsø
21 Ms Fremad	kf	T	14	32.0	11.5	4.0	Rap	7	0	Frans Hildonen m fl, Vadsø
22 Mk Norge	kt	T	16	39.0	14.0	4.0	Populær	10	1	Hans O Larsen, Vadsø
23 Ms Magna	fl	T	07	38.0	14.0	6.0	Bolind.	15	1	Hans Marki m fl, Vadsø
27 S/å —	f	T	?	30.3	6.7	1.9	—	—	0	H N Hansen, Vadsø
28 Mk Evald	kf	T	10	41.7	15.7	6.3	Wichm.	20	3	Richard Begola, Vadsø

F-VS Vadse — F-V Vardø.

Farkostens nummer, art og navn	Anvendelse	Materiale	Byggeår	Lengde	Bredde	Dybde	Maskin, navn	Antall HK	F. & fangstb.	Eierens (den korresponderende reders) navn og postadresse
29 8/å —	f	T	21	25.0	8.0	3.0	—	—	0	Magnus Methi, Vadse
30 Mk Walnesfjord	kh	T	16	36.7	14.0	7.5	Bolind.	20	1	Petter Dørmønen, Vadse
31 Må Torsken	f	T	24	29.0	9.5	3.5	Bolind.	8	0	Didrik Svenning, Vadse
32 Mk Støren ¹⁾	fk	T	17	38.4	13.5	4.4	Skandia	20	1	Fredrik Vara, Vadse
33 Ms Sverre	fk	T	12	34.0	12.0	6.0	Bolind.	12	1	Hans Korbi, Vadse
34 Ms Sollvs	hf	T	14	35.5	12.5	5.0	Rap	12	0	Arthur Hildonen, Vadse
35 Mk —	fk	T	33	23.5	8.2	4.0	Rap	4	0	Oskar Nilsen, Vadse
37 Må —	f	T	33	21.0	7.0	3.0	Sterk	4	0	Johannes Pedersen, Vadse
38 8/å Bjelland	fk	T	20	26.5	7.0	3.5	—	—	0	Kristian Ridola, Vadse
39 Mk Solon	k	T	20	41.0	14.0	6.7	Bolind.	20	1	Alfred Andersen, Vadse
42 Mk Linjen	kf	T	20	38.6	14.0	7.0	Alpha	18	3	Sverre Methi m fl, Vadse
43 Ms Ideal	fk	T	09	32.0	12.0	4.0	Gideon	8	1	Arnt Hallonen, Vadse
44 Sk Ternen	t	T	94	49.0	14.0	5.0	—	—	0	Ivar Sæle, Vadse
46 8/å —	f	T	18	25.0	6.0	2.5	—	—	0	Magnus Malinen, Vadse
50 8/å Olga	f	T	18	25.0	6.0	2.5	—	—	0	Johan Holmgren, Vadse
51 6/å —	f	T	15	18.0	6.0	3.0	—	—	2	Henrik Matinahao, Vadse
53 8/å — ²⁾	kf	T	25	26.0	6.0	2.5	—	—	0	Johan Erhart Bohinen, Vadse
54 6/å —	kf	T	33	22.0	6.0	3.0	—	—	0	Hans Oskar Ballo, Vadse
55 8/å Svanen ³⁾	fk	T	08	25.0	6.5	5.0	—	—	0	Henry Marki, Vadse
56 Må —	f	T	20	22.5	5.0	2.3	Motor	6	0	Alfred Hadaja, Vadse

F-V. Vardø merkedistrikt.

1 Ms Brott	k	T	31	33.0	11.0	6.0	Heimdal	11	0	Johan K Johansen, Vardø
2 Ms Amanda	hk	T	10	34.0	11.7	4.7	Gideon	10	0	Hans Dragnes, Vardø
3 Ms Ocean	hi	T	10	47.0	16.7	6.0	Avance	22	0	J K Hansen m fl, Vardø
4 Ms Klipperen	k	T	30	17.0	7.5	3.0	Sabb	5	0	Otto Breimo m fl, Vardø
5 Må Smart	k	T	34	21.0	7.0	3.0	Sabb	5	0	Lauritz Larsen, Vardø
6 Ms Viking	kh	T	13	35.0	12.0	6.0	Bolind.	10	0	Kristian Kvikstad, Vardø
7 Må Prøven	k	T	?	20.0	5.0	3.0	Sabb	3	0	August Jonassen, Vardø
8 Mk Håpet	kh	T	25	34.3	12.0	6.5	Union	20	0	Emil E. Gjersvik, Vardø
9 Ms Turisten	k	T	29	22.0	8.5	4.0	Gideon	5	0	Vilhelm Breimo m fl, Vardø
10 Må Marie	k	T	34	22.0	6.5	3.0	Sabb	5	0	Viktor Rosanoff, Vardø
11 Mk Brødrene	k	T	20	34.0	12.5	5.5	Levahn	10	2	Hans Øien, Vardø
12 Ms Einar 2	h	T	34	35.0	12.0	5.8	Heimdal	20	0	Anton S Andreassen, Vardø
13 Må Thor	k	T	14	30.0	8.0	3.0	Populær	4	0	R J Amundsen, Vardø
14 Mk Fulingen	kh	T	29	36.0	12.0	6.5	Bolind.	20	0	Ingv. Lorentsen, Vardø
15 Må Tryg	k	T	21	24.0	7.0	3.0	Gideon	4	0	Severin B Karlsen, Vardø
16 Må —	f	T	?	18.0	5.0	3.0	C. Perf.	4	0	Richard Bodin, Vardø
18 Må Sjøsprøit ⁴⁾	k	T	33	22.5	6.5	4.0	Rap	7	0	Arthur Vesmajervi, Vardø
19 Ms Klippen	kh i	T	15	37.5	12.1	4.2	Bolind.	12	1	Hilmar Bertheussen, Vardø
20 Ms Frøy	k	T	35	37.7	12.4	5.2	Union	20	0	Thoralf Flå, Vardø
21 Må Kobben	kt	T	13	25.0	8.5	5.0	Rap	4	0	Karl Holmen, Vardø
22 Mk Ingi	ih t	T	98	51.6	15.8	6.5	Bolind.	25	1	A Brodtkorb, Vardø
23 Ms Brødrene	k	T	31	25.0	8.0	3.0	Wichm.	6	0	Olaf Døyle m fl, Vardø
24 Ms Fisk	k	T	35	29.7	9.7	4.5	Bolind.	8	0	Andreas Olsen m fl, Vardø
25 8/å —	k	T	02	22.9	6.4	2.2	—	—	0	Martin Skattestad, Vardø
26 Ms Almar	kh	T	17	30.0	10.0	4.0	Bolind.	8	0	Aksel Lundkvist, Vardø

1) Omb. 1917. 2) Omb. 1932. 3) Omb. 1929. 4) Omb. 1935.



NORDENS KOBBERSTOFF



Finnmark fylke.

— 4 —
F-V Vardø.

Farkostens nummer, art og navn	Anvendelse	Materiale	Byggear	Lengde	Bredde	Dybde	Maskin, navn	Antall HK	F. s. fangstb.	Eierens (den korresponderende reders) navn og postadresse
27 Mk Ragnar	kh	T	16	32.5	12.7	4.7	Union	20	0	E Gabrielsen m fl, Vardø
28 Må Fly 2	k	T	21	25.0	8.0	3.4	Helseth	6	0	Johan Hagala, Vardø
29 Ms Ingrid	kh	T	15	35.5	12.5	5.0	Munkt.	20	0	Levis Hansen Holdø, Vardø
31 Mk Nordlys	kh	T	14	30.5	11.5	4.0	Populær	8	0	Osvald Bangsund, Vardø
32 Mk Hornøy	h	T	34	42.7	15.6	6.8	Union	40	1	Georg Gabrielsen m fl, Vardø
33 Mk Renøy	h	T	35	38.4	15.0	5.8	Union	30	0	Trygve Angelsen m fl, Vardø
34 Må Kobben	k	T	19	23.0	7.0	2.5	Helseth	4	0	Hilmar Bersvendens, m fl, Vardø
35 Ms Fortuna	k	T	14	46.5	16.2	6.3	Grei	32	0	Jonas Anderson, Vardø
37 Ms Agnes	kh	T	09	33.0	12.5	5.5	Bolind.	10	0	Andreas Hågensen, Vardø
38 Mk Fram	kh	T	11	29.5	9.5	4.2	Bolind.	8	0	Kasper Jonassen, Vardø
39 Mk Signal	k	T	09	42.0	13.5	7.0	Union	20	3	Ingvald Lorentzen, Vardø
40 Må Delfin	k	T	?	17.0	5.0	3.5	Tenfj.	3	0	Arnet Krudtå, Vardø
41 Ms Ægir	k	T	24	29.0	9.0	3.5	Union	10	0	Konrad Jørstad, Vardø
42 Ms Sander	k	T	35	32.1	11.6	4.7	Rap	14	0	Olaf M Pedersen, Vardø
43 Mk Rutland	k	T	25	37.0	13.0	6.5	Rap	20	0	Karl Larsen, Vardø
44 Mk Vårberget	h	T	35	42.7	15.7	6.9	Wichm.	40	0	Harang Koføed m fl, Vardø
45 Må Solid	k	T	32	21.0	6.0	3.0	Populær	3	0	Thoralf M Olsen, Vardø
46 Ms Rap	kh	T	05	35.0	11.5	4.5	Rap	9	0	Martin Skattestad, Vardø
47 Ms Tur	hk	T	24	33.0	11.0	5.8	Bolind.	12	0	Konrad Knudsen m fl, Vardø
48 Ms Harlyn	k	T	07	32.0	10.0	5.0	Rap	17	0	Vardø Samvirkeleg, Vardø
51 Ms Einar	k	T	08	22.5	6.3	3.0	Heimdal	7	0	Rudolf Rudolfsen, Vardø
52 Mk Vårland	h	T	35	45.0	14.0	7.0	Union	30	0	Karl P Larsen, Vardø
55 Ms Hav	k	T	33	23.0	7.0	3.5	Wichm.	4	0	Karl Pedersen, Vardø
56 Ms Einar	hk	T	11	34.3	11.7	5.3	Union	15	0	Martin Dahl, Vardø
57 Mk Liv Asbjørg	tk	T	24	43.0	13.5	6.5	Bergs.	22	0	Jørgen Malnes, Vardø
58 Må Alf	k	T	16	26.0	7.0	2.4	Rap	6	0	Konrad Nilsen, Vardø
59 Mk Glimt	kh	T	16	36.0	13.0	6.0	Wichm.	12	1	Halfdan Jakobsen, Vardø
60 Ms Håkon ¹⁾	k	T	28	25.0	8.5	3.0	Helseth	8	0	Marie Brennari, Vardø
62 Må Signal	k	T	32	23.0	6.0	3.0	Sabb	5	0	Theodor Josefsen, Vardø
63 Må Karin	k	T	33	22.0	7.0	3.5	C. Perf.	6	0	Johannes Hurthi, Vardø
64 Mk Skreien	hk	T	?	38.0	12.5	5.5	Bolind.	12	0	Sverre Hansen, Vardø
65 Må —	k	T	25	22.0	6.5	2.0	F. M.	4	0	Peder Dybos, Vardø
66 Ms Bølgen	kh	T	28	36.0	12.0	5.5	Union	20	0	Bersvend Bersvendens, Vardø
68 Ms Nordlys	kt	T	00	43.5	13.7	4.3	Union	20	0	Alf Kramer, Vardø
71 Ms Leif	k	T	35	28.0	9.5	3.5	Rap	8	0	Martin Hansen Futjord, Vardø
76 Må Trygg	k	T	25	29.0	9.5	5.0	Grei	9	0	Randolf Kristensen, Vardø
78 Ms Ulabrand ²⁾	hkt	T	?	35.0	12.0	6.0	Union	15	0	Ekof Haug, Vardø
82 Mk Kavringen	k	T	13	28.0	9.0	3.0	C. Perf.	8	0	Hernulf Olsen m fl, Vardø
84 Mk Arthur	k	T	15	30.0	9.5	5.0	Gideon	6	0	Jakob Karlsen, Vardø
85 Mk Rap	k	T	13	32.5	11.0	6.0	Gideon	9	0	U A Barbela, Vardø
86 Må Signe	k	T	12	26.0	8.7	2.5	Helseth	6	0	J F Lambela, Vardø
87 Må Fred	k	T	35	20.0	6.5	3.0	Sterk	4	0	Olaf I J Pedersen, Vardø
90 Må Almar	k	T	17	27.0	7.5	2.5	Rap	5	0	Jørgen Karlsen, Vardø
91 Må Gå På	k	T	21	22.0	7.0	4.0	Tenfj.	3	0	Alfon Karlsen, Vardø
92 Må Pilen	k	T	17	27.0	8.0	5.0	Populær	4	0	Sigurd Grøttum, Vardø
93 Må —	k	T	?	20.0	6.0	3.5	Americ.	6	0	Trygve G. Nilsen, Vardø
95 Må Teisten	k	T	28	22.0	7.0	3.0	Sabb	3	0	Bjarne Kårvik, Vardø
96 Må Molly	k	T	?	20.0	6.5	2.5	Normo	6	0	Ole Nilsen Strømmen, Vardø
98 Må Lykken	k	T	30	24.0	7.5	4.5	Helseth	5	0	Herman Gustavsen, Vardø
99 Må Gudrun	k	T	24	27.0	9.0	3.0	Wichm.	6	0	Anna Gabrielsen, Vardø
100 Ms Sjøblomsten	kh	T	29	34.4	11.4	5.3	Brunv.	16	0	Hans M Skogsholm, Vardø

1) Omb. 1955. 2) Omb. 1914.

F-V Vardø — F-B Berlevåg.

Farkostens nummer, art og navn	Anvendelse	Materiale	Byggeår	Lengde	Bredden	Dybde	Maskin, navn	Antall HK		Eierens (den korresponderende reders/ navn og postadresse
								F.	E.	
103 Ms Alma	k	T	19	34.2	11.5	5.2	Union	15	2	Jeremias Pedersen, Vardø
107 Må Ida	k	T	31	22.0	6.0	2.5	Sterk	5	0	Einar Mortensen m fl, Vardø
115 S/Å —	k	T	?	27.2	6.2	3.8	—	—	0	Randolf Kristensen, Vardø
118 Må Arcplan	k	T	14	23.0	7.0	3.0	Rap	4	0	Alfred Nilsen m fl, Vardø
120 Må —	k	T	20	26.0	6.0	2.5	Rap	4	0	Morthen Ellingsen, Vardø
124 Må Margit	k	T	25	30.0	10.0	4.5	Populær	8	0	Ingebrigt Moen, Vardø
125 Ms Martha ¹⁾	k	T	12	28.0	8.0	5.8	Børr	6	0	S Haugen, Vardø
127 Ms Håkon ²⁾	k	T	?	32.0	7.5	4.5	Alpha	7	0	Magnus Skog, Vardø
131 Ms Lykkefisk	k	T	32	23.0	8.0	4.0	Sabb	5	0	Erling Andreassen, Vardø
137 Må Pilen	k	T	18	22.0	6.0	3.0	Atlanta	4	0	O A Olsen, Vardø
138 Ms Neptun ³⁾	k	T	16	20.0	7.6	4.0	Populær	5	0	Laugfred Sundkvist, Vardø
139 Må Glimt	k	T	23	21.0	7.0	3.0	Rap	4	0	Olaf B Norum, Vardø
140 D Amos King	k h	T	02	75.1	17.9	7.9	Damp	25	2	A/S O Volstad, Vardø

F-A. Alta merkedistrikt.

1 Mk Kapella ⁴⁾	l	T	92	52.9	17.2	5.1	Bolind.	40	3	Henrik Daniloff m fl, Kåfjord
2 Mk Sverre	l	T	11	46.4	18.2	7.9	Bolind.	30	3	Henrik Daniloff m fl, Kåfjord
3 Ms Lykken I	f h	T	15	33.0	11.0	4.0	Alpha	11	0	Ingv Mathiesen m fl, Kåfjord
4 Mk Midnatsol	f l	T	12	44.8	15.8	6.8	Brunv.	35	5	Aslak Johnsen m fl, Russeluft
5 Mk Hjørdis ⁵⁾	f l	T	04	48.3	14.4	6.4	Bolind.	40	3	P Pedersen m fl, Kåfjord
6 Ms Anny	f	T	35	24.0	8.0	4.0	Bolind.	8	0	Mons Hansen, Elvebakken
7 Sk Hein	l	T	?	58.4	16.4	6.4	—	—	5	P Anton Andersen m fl, Kåfjord
8 Ms Julie	f l	T	06	44.3	16.2	5.8	Bolind.	20	5	Olaf Lukkassen m fl, Kåfjord
10 Ms Brødrene	h k	T	12	36.0	12.0	6.0	Alpha	11	1	A Thomassen m fl, Kåfjord
12 Mk Queen of the Fleet	t	T	72	66.6	18.8	8.7	Bolind.	60	3	A Olsen, Bugten, Elvebakken
18 Må Gåsen	f	T	15	25.0	7.0	2.5	Normo	4	0	J K Pedersen Bugten, Elvebakken
20 Mk Gutten	f k t	T	11	36.0	12.0	6.0	Bolind.	20	1	R Karlsen Bugten m fl, Elvebakken
21 Mk Ally	f k t	T	27	37.0	12.0	5.5	Bolind.	20	0	Ole Hanssen m fl, Elvebakken
22 Må Alken	f	T	27	25.0	7.0	5.0	Rap	4	0	Arthur Nilsen, Russeluft
23 Ms Loma	f	T	28	48.7	16.0	6.0	Brunv.	42	2	Henrik Daniloff m fl, Kåfjord
24 Må Sterk	f k	T	24	23.0	6.5	3.0	Sterk	4	1	Elling Nilsen, Kåfjord
25 Ms Brunvoll	f	T	31	22.8	10.2	5.9	Brunv.	7	0	Elling Nilsen m fl, Kåfjord
26 Må Smart	f	T	31	28.0	7.0	2.0	Sabb	3	0	Nils J Nilsen m fl, Kåfjord
28 Må Prøven	f	T	31	25.0	8.0	3.0	Sabb	5	0	August Sarilla, Elvebakken
29 Må Storegutt	f	T	30	22.0	9.0	2.5	Sabb	5	0	Ole Pedersen Flintnes, Kåfjord
30 Må Tor	f	T	32	22.5	7.0	2.6	Sabb	3	0	Petter Pedersen, Kåfjord
31 Ms Våge	f	T	32	23.0	8.0	3.0	Sabb	5	0	Jens E Jenssen, Kåfjord
32 Ms Sjøgutt	f k	T	12	32.0	11.0	5.0	Alpha	14	0	J Andersen Storvik m fl, Kåfjord
33 Må Fiskargutt	f	T	32	21.3	6.0	2.0	Sabb	3	0	Anton Strifeldt m fl, Elvebakken
34 Må Sabben	f	T	35	23.0	7.0	3.0	Sabb	5	0	Rolf Moe m fl, Bukta

F-B. Berlevåg merkedistrikt.

1 Mk Tana ⁶⁾	h k f	T	15	38.0	12.5	7.3	Stabil	24	2	Nils Larsen, Berlevåg
2 Ms Trygg	k	T	?	30.0	10.0	5.0	Grei	10	0	L Hansen, Græsmyr, Berlevåg
3 Ms Bara	k f	T	14	34.8	12.4	4.8	Nygrei	20	0	Peder Karlson, Berlevåg
4 Mk Nub	k	T	15	34.0	11.0	6.0	Alpha	14	1	Arnold Bakke, Berlevåg

Finnmark fylke.

— 6 —
F-B Berlevåg.

Farkostens nummer, art og navn	Anvendelse	Materiale	Byggeår	Lengde	Bredde	Dybde	Maskin, navn	Antall HK	F. & fangstb.	Eierens (den korresponderende reders) navn og postadresse
5 Mk Berlevåg	k	T	16	38.0	11.9	6.0	Nygrei	20	1	Aksel M Jensen, Berlevåg
8 Må Sabb	fk	T	32	24.0	7.0	3.5	Sabb	5	0	Per Andersen, Kongsfjord
9 Ms Bølgen ¹⁾	k	T	13	37.0	12.0	7.0	Rap	17	0	Ove Dahl, Berlevåg
10 Mk Liv	k	T	16	36.5	12.5	6.0	Alpha	14	0	J Ludvigsen m fl, Berlevåg
11 Mk Viktor	kh	T	34	38.7	12.8	5.9	Wichm.	25	1	Reidar Jessen m fl, Berlevåg
12 Ms Prøven	fk	T	15	27.0	9.0	4.5	Hein	4	0	Reidar Daldorff, Berlevåg
14 Ms Kvik	k	T	26	21.0	6.5	2.5	Tenfj.	3	0	Thorleiv Hammer, Berlevåg
15 Må Snøg	f	T	23	22.0	6.1	2.4	Motor	4	0	Reinholt Nikolaisen, Berlevåg
16 Mk Einar	k	T	29	37.0	12.5	5.0	Gideon	23	0	Saron Gundersen, Berlevåg
17 Ms Fix	k	T	25	23.0	6.5	4.0	Fix	5	0	Johan Eliseussen, Berlevåg
18 Ms Edith ²⁾	k	T	06	36.0	12.5	9.0	Skandia	20	1	Reidar Marthinussen, Berlevåg
20 Må Sjøblomst	k	T	30	18.0	6.0	4.0	Wichm.	2	0	Georg Nilsen, Berlevåg
21 Mk Fri	k	T	?	30.0	10.5	4.0	Hein	6	0	Georg Olsen, Berlevåg
22 Ms Gudrun	kh	T	12	30.3	11.0	5.5	Alpha	7	0	Olaf Olsen m fl, Kongsfjord
23 Mk Ben-Hur	kh	T	34	42.7	15.6	6.8	Union	40	1	Ingvald Pedersen m fl, Berlevåg
24 Mk Luna	kh	T	20	37.3	12.0	6.0	Union	20	0	K Olsen m fl, Kongsfjord
25 Må Mary	k	T	30	23.0	7.5	3.0	Børr	7	0	L Skjelstad, Kvitnes i Finnmark
26 Må Thor	kh	T	19	27.0	8.3	3.0	Alpha	7	0	Konrad Sivertsen, Berlevåg
27 Må Tor ³⁾	k	T	13	22.0	7.5	3.5	Rekord	5	0	Magnus Sivertsen, Berlevåg
29 Må Kvik	k	T	?	22.0	6.0	2.5	Sabb	3	0	Hilmar Jakobsen, Berlevåg
30 Ms Bølgen	k	T	33	26.0	8.0	3.3	Sabb	5	0	Otto Olausen, Berlevåg
31 Ms Reidar ⁴⁾	k	T	16	33.7	10.3	4.0	Rap	9	0	Conrad Jacobsen, Berlevåg
32 Må Sonja	k	T	30	20.0	7.0	3.0	Sabb	3	0	Henrik Andersen, Kongsfjord
33 Må Vigo	k	T	29	26.0	8.5	4.5	Gideon	6	0	Øivind Olsen, Kongsfjord
35 Ms Kåre	k	T	33	21.0	6.5	3.2	Grei	4	0	Laurits Gresmyr, Berlevåg
41 Må Peder Olsen	k	T	33	21.5	7.0	3.0	Rap	5	0	Osvald Loe, Berlevåg
43 Mk Helge	k	T	25	36.5	11.5	5.5	Union	15	1	Ferdinand Sivertsen, Berlevåg
45 Ms Hein	k	T	29	25.0	9.0	4.0	Hein	7	0	Nikolai Olsen, Berlevåg
46 Mk Mars	k	T	14	37.0	12.0	7.0	Gideon	13	0	A Brodtkorb m fl, Berlevåg
48 Må Svanen	kf	T	10	35.1	7.4	3.4	Trums	6	0	P Persen, Kvitnes i Finnmark
49 Må Olaf	kf	T	10	25.5	6.4	3.2	Trums	6	0	P Persen, Kvitnes i Finnmark
50 Må Eris	f	T	10	19.1	4.8	2.4	Waterm.	4	0	H Forberg, Kvitnes i Finnmark
51 Må Rap	fa	T	14	25.5	6.4	3.2	Rap	4	0	H Forberg, Kvitnes i Finnmark
52 Mk Sverre ⁵⁾	kt	T	14	36.0	12.2	7.0	Alpha	14	0	Eivind Vensel, Berlevåg
55 Ms Terje	k	T	34	28.0	9.5	5.5	Stabil	10	0	Elling Kristensen m fl, Berlevåg
57 Mk Frigg ⁶⁾	k	T	16	35.0	12.8	6.0	Union	20	1	M Kristiansen, Berlevåg
60 Mk Solvang	k	T	30	42.8	13.8	6.8	Bolind.	30	0	Trygve Hammer, Berlevåg
65 Ms Svanen	k	T	11	33.5	11.5	5.0	Alpha	10	0	Ottar Frantzen, Berlevåg
66 Mk Roald	k	T	26	30.0	10.5	4.5	Helseth	7	0	Iver Astrup, Gulgoffjord
69 Ms Brødrene	k	T	11	40.0	14.5	7.0	Alpha	18	0	Reidar Jessen m fl, Berlevåg
77 Må Roal	k	T	33	22.0	7.5	3.0	Alpha	4	0	Julius Ananiassen, Berlevåg
78 Må Holmengrå	k	T	21	30.0	9.0	3.0	Helseth	6	0	J Samuelson m fl, Kvitnes i Finnmark
79 Mk Glimt	k	T	25	30.0	10.0	4.5	Gideon	5	0	Amandus Vangsvik, Berlevåg
81 Mk Nereide	k	T	25	36.0	11.5	5.5	Alpha	10	0	Sivert Mortensen, Berlevåg
82 Ms Seien	k	T	25	28.0	9.0	3.3	Alpha	4	0	Th Hammer, Berlevåg
83 Ms Aktiv	k	T	26	36.0	12.5	5.5	Alpha	11	0	Ingvald Pedersen, Berlevåg
85 Mk Sjøgutten	k	T	25	36.0	12.0	4.5	Stabil	10	0	Elling Kristensen, Berlevåg
86 Mk Brødrene	k	T	27	35.0	13.2	5.5	Skandia	20	0	Magnar Sivertsen m fl, Berlevåg
87 Må Dona	k	T	30	19.5	7.0	4.0	Sabb	3	0	Halfdan Olsen, Berlevåg
89 Ms Grei	k	T	09	23.0	8.0	3.5	Levahn	4	0	Lars Larsen, Berlevåg
90 Må Greien	k	T	30	20.0	6.5	4.0	Nygrei	4	0	Karl Hansen, Berlevåg
91 6/a —?)	k	T	?	23.6	7.3	3.0	—	—	0	Johan Eriksen, Berlevåg

1) 3, 5) Omb. 1929. 2) Omb. 1930. 4) Omb. 1933. 6) Omb. 1932. 7) Omb. 1925.

F-G Gamvik.

Farkostens nummer, art og navn	Anvendelse	Materiale	Byggeår	Lengde	Bredde	Dybde	Maskin, navn	Antall HK	F. & fangstb.	Eierens (den korresponderende reders) navn og postadresse
1 Mk Tryg I	t	T 04		59.0	18.5	7.4	Skandia	80	0	P C Skancke, Mehamn
2 Må Rapp ¹⁾	fk	T 16		33.0	10.0	3.5	Rap	10	0	Sofus Fermann, Skjånes i Finnmark
3 Må Bjørg	k	T 33		24.0	7.0	2.5	Rap	5	0	Trygve Torsteinsen, Gamvik
4 Må Preven ²⁾	k	T 21		29.5	9.0	4.0	Rap	7	0	A J Eilertsen, Mehamn
5 Ms Delfin	ft	T 14		39.0	13.5	9.0	Alpha	24	1	L Simonsen m fl, Mehamn
6 Ms Teisten	fk	T 12		36.0	12.0	6.3	Wichm.	12	1	J Wilsgård, Mehamn
7 Ms Nelly	k	T 10		34.5	11.2	5.3	Nygrei	20	0	Skancke & Co, Mehamn
8 Ms Måsen	fk	T 31		25.0	8.0	2.8	Sabb	5	0	Einar Mikalsen, Skjånes i Finnmark
9 Ms Ranen ³⁾	fk	T 11		42.0	13.0	5.0	Union	20	0	Herman Hansen, Mehamn
10 Må Brødrene	f	T 17		32.0	10.0	3.0	Gideon	6	0	Lars Johansen, Rafjord
11 Må Einar	f	T 31		23.0	7.0	4.0	Sabb	3	0	Johan Wiik, Mehamn
12 Ms Gusi	f	T 34		25.5	8.5	3.0	Sabb	5	0	Gust. Myreng, Finnkongkeila
13 Må Laura	f	T 28		22.0	7.0	2.7	Skandia	4	0	A Fredriksen, Skjånes i Finnmark
14 Må Rap	fk	T 15		26.0	7.0	3.5	Rap	5	0	S Kristiansen, Kåven, Gamvik
15 Mk Lillegut	k	T 14		32.0	9.5	5.0	Hein	7	0	Anna Johansen, Gamvik
16 6/å —	k	T 24		28.0	8.0	3.0	—	—	0	Alfred Brox, Gamvik
18 Må Håpet	k	T 08		32.0	8.0	3.3	Rap	5	0	Karl Mortensen, Gamvik
19 Må Randi	fk	T 24		30.0	9.0	4.0	Rap	5	0	H Korneliussen, Gamvik
20 Må Amanda	k	T 15		28.0	8.0	3.5	Populær	4	0	O Hansen Kåven, Gamvik
21 Må Bjørg ⁴⁾	k	T 15		23.0	7.0	3.5	Sabb	3	0	B Andreassen, Finnkongkeila
22 Ms Bjørnongen	k	T 32		23.0	7.5	3.5	Rap	5	0	Helge Pedersen, Gamvik
23 Må Karl	k	T 11		28.4	7.7	2.4	Gideon	6	0	Karl Hansen, Gamvik
24 Ms Småen	k	T 31		31.0	10.2	4.2	Rap	7	0	Johs O Ekrem, Risfjord
25 Må Knut	k	T 09		31.0	9.0	4.0	Gideon	5	0	O Bøgeberg, Gamvik
26 Må Skandia	k	T 15		30.0	7.0	4.0	Skandia	6	0	H Isaksen m fl, Gamvik
27 Må Ruth ⁵⁾	fk	T 22		18.0	6.0	4.5	Sabb	3	0	H Johan Jacobsen, Mehamn
28 Mk Alken	k	T 34		38.0	11.0	5.0	Grei	10	1	Johan K Johansen, Gamvik
29 Må Frøia	k	T 14		28.0	8.0	3.2	Alpha	4	0	Leif Pedersen, Gamvik
30 Må Sjøfuglen	fk	T 12		35.0	10.0	3.0	Gideon	5	0	E Breivik Elvevåg, Gamvik
31 Må Flugt 2	f	T 27		31.9	9.6	3.1	Rap	7	0	Erik Klemetsen, Rafjord
32 Må Alen	k	T 18		23.5	7.0	3.3	Sabb	3	0	Rolf Olsen, Skjånes i Finnmark
33 Mk Neptun 2 ⁶⁾	kt	T 89		60.0	16.0	7.5	Skandia	40	5	A M Irgens, Mehamn
34 Må Kruse	f	T 29		25.0	8.0	3.0	Rap	5	0	Rolf Johannessen, Mehamn
35 Må Ellwe I	kf	T 18		35.1	11.2	3.2	Ellwe	18	0	Henry Sæther, Finnkongkeila
36 Må Smart	f	T 29		25.0	8.0	—	Skandia	7	0	Egil Jensen, Skjånes i Finnmark
37 Ms Gerda I	t	T 08		49.7	14.6	6.9	Grei	20	0	J Wilsgård m fl, Mehamn
38 6/å —	f	T 20		23.3	6.4	1.9	—	—	0	A Brodtkorbs Handel a/s, Gamvik
39 6/å —	kf	T 05		31.7	6.8	3.2	—	—	0	P Andreassen, Gamvik
40 6/å Fram	k	T 05		32.0	6.9	2.5	—	—	0	J H Eliassen, Gamvik
41 Må Prøven I	f	T 18		24.0	8.0	2.5	Sabb	5	0	B Thingstad, Finnkongkeila
42 Ms Jarl	k	T 34		26.0	8.0	3.0	Rap	5	0	A J Eilertsen, Mehamn
43 Må Fram	k	T 22		31.0	10.0	2.8	Rap	8	0	Marelius Brox, Gamvik
44 6/å —	f	T ?		23.6	6.0	1.8	—	—	0	A Brodtkorbs Handel a/s, Gamvik
45 6/å —	f	T ?		23.6	6.4	1.7	—	—	0	A Brodtkorbs Handel a/s, Gamvik
47 8/å —	f	T 28		24.5	6.4	1.8	—	—	0	A Brodtkorbs Handel a/s, Gamvik
48 Må Laksen	f	T 34		21.0	6.5	2.0	Sabb	3	0	Albert Torbergesen, Mehamn
49 6/å Viking	k	T 28		30.0	7.5	3.0	—	—	0	Johan M Brox, Mehamn
50 Ms Paul	kf	T 27		35.0	11.0	6.0	Skandia	15	1	Magnus Johannessen, Tyfj. i Tana

1) 5) Omb. 1931. 2) Omb. 1925. 3) Omb. 1926. 4) Omb. 1929. 6) Omb. 1927.

SHELL SOLAROLJE

Finnmark fylke.

— 8 —
F-G Gamvik.

Farkostens nummer, art og navn	Arvendelse	Materiale	Byggeår	Lengde	Bredde	Dybde	Maskin, navn	Antall HK	E. & fangstb.	Eierens (den korresponderende reders) navn og postadresse
51 Mk Harald	k h	T	35	38.3	14.8	5.8	Union	30	2	H Andreassen m fl, Finnkongkeila
52 Må Finkong kjeilen	k h	T	07	31.1	7.6	3.8	Rap	7	0	O Sabbasen, Finnkongkeila
53 Må Søn Olav	k	T	?	24.1	6.7	2.9	Rap	4	0	O Sabbasen, Finnkongkeila
54 Må Glimt	k	T	?	32.0	6.6	4.0	Rap	7	0	J E O Dervola, Finnkongkeila
55 Må Elefant	f	T	13	28.9	8.6	2.2	Elefant	5	0	J Guldbjørnsen, Losvik
56 Må Bay	f	T	28	22.0	7.7	2.7	Sabb	5	0	A Brodtkorbs Handel a/s, Gamvik
57 Må Avance	f k	T	16	35.1	10.6	5.3	Rap	5	1	A Majala m fl, Finnkongkeila
58 Må Polaris	f	T	34	18.0	5.0	2.0	Wichm.	2	0	R Stenhaug, Mehamn
59 Må Fiskargutten	k	T	35	20.0	6.0	2.3	Wichm.	2	0	Hans Fr. Hansen, Mehamn
60 Må Bolinder	k	T	?	27.0	7.0	3.0	Bolind.	5	0	A Brodtkorbs Handel a/s, Gamvik
61 SÅ U	k	T	?	29.0	7.0	2.5	—	—	0	A Brodtkorbs Handel a/s, Gamvik
62 SÅ Ø	k	T	?	26.5	6.0	2.5	—	—	0	A Brodtkorbs Handel a/s, Gamvik
63 SÅ H	k	T	?	29.5	7.5	3.0	—	—	0	A Brodtkorbs Handel a/s, Gamvik
64 Må Komsen	f	T	27	20.0	5.3	2.0	Sabb	3	0	Rudolf Olsen, Skjånes i Finnm.
65 SÅ Nr. 1	k	T	?	30.5	8.5	3.0	—	—	0	Georg Hansen, Gamvik
66 SÅ Nr. 2	k	T	?	29.0	8.5	3.0	—	—	0	Georg Hansen, Gamvik
67 SÅ Nr. 3	k	T	?	31.0	8.0	3.0	—	—	0	Georg Hansen, Gamvik
68 Må Gudrun	k	T	14	33.0	10.0	4.3	Rap	7	0	Z Johnsen, Finnkongkeila
69 Må Sjølyls	f	T	13	33.0	10.0	4.0	Populær	6	0	J J Kock, Finnkongkeila
70 Mk Inger-Lill	k	T	35	25.2	8.0	4.5	Wichm.	4	0	I Johansen m fl, Mehamn
71 Må Falken	f	T	27	22.0	7.5	3.0	Sabb	5	0	Klemet Hansen, Langfjordnes
72 Må Express 3	k	T	19	34.4	10.7	2.7	Rap	9	0	Chr J Thingstad jr, Finnkongkeila
73 Må Bien	k f	T	30	19.0	6.0	3.0	Sabb	3	0	A J Eilertsen, Mehamn
74 Må Flink	k	T	12	30.0	8.0	2.5	Rap	5	0	P Samuelsen m fl, Finnkongkeila
75 Ms Frei	f k	T	35	25.5	8.3	4.0	Sabb	5	0	Anton Simonsen, Mehamn
76 Må Waldemar	f	T	29	22.0	7.0	2.1	Sabb	5	0	Feddersen & Nissen, Mehamn
77 Må Løkken	k	T	12	32.0	8.0	2.5	Rap	5	0	M Nicolaisen, Raffjord
78 Ms Brødrene	k f	T	27	31.5	10.2	4.0	Bolind.	12	0	Andr Berthussen m fl, Mehamn
79 Mk Edna	h k	T	16	37.8	12.8	6.6	Populær	12	1	Alb Torsteinsen, Gamvik
80 Må Pilen	f	T	?	22.0	6.4	3.5	Sabb	3	0	Alb Sund Hop, Skjånes i Finnm.
81 SÅ Eliesser	k f	T	32	25.0	6.0	2.5	—	—	0	A Brodtkorbs Handel a/s, Gamvik
82 Må Gudrun	k	T	11	33.0	9.0	3.0	Rap	5	0	J Mathisen, Finnkongkeila
85 Må Togo	f k	T	13	26.0	8.0	3.0	Bolind.	5	0	Fr Forberg, Gamvik
86 Mk Liv	k h	T	16	37.0	13.0	5.5	Rap	12	0	Ingvald Olsen, Risfjord
87 Må Vikman	k	T	15	35.0	10.0	4.0	Wichm.	8	1	Chr Pedersen, Finnkongkeila
88 Må Normo	k	T	13	35.0	9.0	3.0	Normo	6	1	Chr Pedersen, Finnkongkeila
89 Må Chr. Pedersen	k	T	10	33.0	9.0	3.0	Dan	5	1	Chr Pedersen, Finnkongkeila
90 Må Lillegut	f	T	15	20.0	7.0	2.0	Waterm.	4	0	Chr Pedersen, Finnkongkeila
91 Må Levahn	k	T	10	30.0	7.0	2.0	Levahn	6	1	Chr Pedersen, Finnkongkeila
92 Mk Fremtid	k a	T	12	38.0	12.5	7.0	Rap	12	2	J Efraimsen m fl, Finnkongkeila
93 Mk Bispem	k	T	29	37.2	11.7	6.4	Rap	17	0	A J Eilertsen, Mehamn
94 Må Uræd	t	T	19	40.4	13.8	6.4	Skandia	10	0	A J Eilertsen, Mehamn
96 Må Normo	f	T	13	22.5	8.0	3.2	Normo	3	0	J Jensen, Skjånes i Finnmark
97 Må Skarfjord	f	T	14	34.6	10.2	2.4	Rap	7	0	J Guldbjørnsen, Losvik
98 Må Alken	f	T	13	32.0	8.7	2.3	Rap	5	0	Johan Vevik, Finnkongkeila
100 Må Karl	k	T	16	33.0	8.5	2.8	Grei	7	0	Ole Bangsund, Gamvik
101 Må Polarlyse	k f	T	10	30.0	9.0	2.5	Rap	5	0	Nils Mortensen, Langfjordnes
102 Må Hai	k	T	20	34.0	9.0	3.0	Rap	5	0	K Jonassen, Finnkongkeila
103 Må Skandia	k h a	T	20	34.0	10.0	6.0	Skandia	8	0	J B Davidsen, Finnkongkeila



NORDENS KOBBERSTOFF



F-G Gamvik.

Farkostens nummer, art og navn	Anvendelse	Materiale	Byggear	Lengde	Bredde	Dybde	Maskin, navn	Antall HK	F. & fangstb.	Eierens (den korresponderende reders) navn og postadresse
104 Må Lille Grei	k	T	15	24.0	6.7	3.3	L. Grei	4	0	R Rasmussen, Gamvik
105 Må Brit	k	T	20	32.0	12.5	5.5	Scripps	12	0	Olaf Pedersen, Gamvik
106 Må Kvik	k	T	16	30.0	8.0	3.0	Rap	5	0	H Mikalsen, Skjånes i Finnmark
108 Så Pilen	k	T	?	32.0	8.0	3.3	—	—	0	H Pettersen, Gamvik
109 8/å —	k	T	?	24.0	5.0	2.2	—	—	0	G Adriansen, Gamvik
110 8/å Rolf	k	T	15	30.0	7.5	3.0	—	—	0	Sverre Pedersen, Gamvik
111 8/å —	f	T	11	25.3	3.9	3.1	—	—	0	John Mathisen, Losvik
112 Ms Svanhild	k t	T	17	40.0	13.0	8.0	Rap	22	0	K Johannessen, Tyfjord i Tana
113 10/å H O	k	T	12	32.0	9.0	3.0	—	—	0	Hilmar Olsen, Risfjord
114 Ms Gideon	k	T	11	32.0	11.5	4.2	Gideon	6	0	R Johansen, Finnkongkeila
116 8/å Omgang	f	T	?	24.0	7.0	2.0	—	—	0	Halдар Hansen, Omgang
117 8/å —	k	T	?	30.0	8.0	3.5	—	—	0	Nils Jensen, Omgang
118 8/å —	f	T	?	24.4	6.0	2.4	—	—	0	M Mikalsen, Iversfjordholmen
119 8/å Per	k f	T	11	30.0	8.0	4.0	—	—	0	Olaf Pedersen, Gamvik
120 Mk Nils	k t	T	16	39.5	13.0	7.0	Bolind.	20	3	Fedderson & Nissen, Mehamn
121 8/å Republik	k f	T	10	32.0	8.0	4.0	—	—	0	P Sæther, Finnkongkeila
122 Må Snopen	f	T	12	25.0	7.5	5.0	L. Grei	4	0	Bjarne Børresen, Omgang
123 Må Falken	k	T	23	21.0	6.0	3.0	Sabb	3	0	Hj O Løkmyr, Skjånes i Finnm.
124 Ms Svanen	k	T	?	28.0	9.0	4.0	Gideon	4	0	Hjalmar Johansen, Gamvik
125 Må Falken	f	T	22	36.0	10.0	5.0	Rap	8	0	R O Kobvik, Skjånes i Finnmark
126 Må Håpet 2	k	T	22	30.0	8.5	3.8	Rap	5	0	K Mortensen m fl, Gamvik
127 8/å U	k	T	10	30.0	7.5	3.5	—	—	0	Chr Pedersen, Finnkongkeila
128 8/å U 2	k	T	10	30.0	8.0	3.5	—	—	0	Chr Pedersen, Finnkongkeila
129 8/å Falk	k	T	09	30.0	8.0	3.3	—	—	0	H Mathiesen, Gamvik
130 Mk Olaf	k	T	13	35.0	11.0	7.0	Alpha	14	1	Fedderson & Nissen, Mehamn
131 Må Arne	k	T	21	31.0	9.5	4.3	Gideon	5	0	Olaf Bøgeberg, Gamvik
132 6/å Al	k	T	16	28.0	6.5	2.5	—	—	0	Olaf Pedersen, Gamvik
133 8/å Al 2	k	T	14	32.0	8.5	4.0	—	—	0	Olaf Pedersen, Gamvik
134 6/å Signe	k	T	17	24.0	6.5	1.5	—	—	0	Erland Pedersen, Gamvik
135 8/å Gamlen	k	T	10	30.0	7.5	3.0	—	—	0	Chr J Thingstad, Finnkongkeila
136 8/å Patriot	k	T	10	29.0	7.0	3.0	—	—	0	Chr J Thingstad, Finnkongkeila
137 8/å Trofast	k	T	10	30.0	7.5	3.5	—	—	0	Chr J Thingstad, Finnkongkeila
138 8/å Hylekrok	k	T	10	30.0	7.0	3.0	—	—	0	Chr J Thingstad, Finnkongkeila
139 8/å Stauran	k	T	09	31.0	7.5	3.5	—	—	0	Chr J Thingstad, Finnkongkeila
140 8/å Finnen	k	T	10	30.0	7.0	3.0	—	—	0	Chr J Thingstad, Finnkongkeila
143 Mk Domen	k	T	30	43.6	14.6	8.0	Rap	29	2	A J Eilertsen, Mehamn
144 Ms Lyra	k h	T	14	39.0	13.0	8.0	Rap	12	0	K Sivertsen, Finnkongkeila
145 Må Fisken ¹⁾	f	T	16	29.0	7.0	3.2	Brunv.	5	0	Ole J Bavda, Langtjordnes
149 Må Snøgg	k f	T	18	29.0	7.0	?	Alpha	5	0	Lars Johansen, Rafjord
150 Må Sabb ³⁾	f	T	25	20.0	6.5	3.0	Sabb	3	0	Olaf Pedersen, Mehamn
151 Må Laksen	f	T	20	23.5	7.5	4.5	Sabb	5	0	Borchgrewinch Mikalsen, Skjånes i Finnmark
162 10/å Laksen	k	T	08	25.5	6.3	1.8	—	—	0	R. Røsook, Rødøy, Gamvik
163 10/å Tryg	k	T	06	33.0	7.3	2.7	—	—	0	R. Røsook, Rødøy, Gamvik
164 10/å —	f k	T	14	30.0	7.5	2.5	—	—	0	G. Adriansen, Gamvik
165 10/å Styleren	k	T	08	32.0	7.7	3.0	—	—	0	R. Røsook, Rødøy, Gamvik
166 10/å —	f k	T	08	32.0	8.0	3.0	—	—	0	R. Røsook, Rødøy, Gamvik
167 Mk Granen	k f	T	16	40.8	13.0	6.5	Rap	20	1	E Martinsen m fl, Mehamn
168 Må Fram ³⁾	f	T	12	30.0	9.0	2.8	Alpha	4	0	Bjarne Johansen m fl, Rafjord
169 Må Skandia	f k	T	24	28.7	9.0	2.9	Skandia	5	0	I Oien, Skjånes i Finnmark
170 8/å Pilen	k	T	10	26.0	6.5	2.5	—	—	0	R. Røsook, Rødøy, Gamvik
171 6/å —	k	T	20	30.0	5.0	2.0	—	—	0	Erland Pedersen, Gamvik
172 6/å —	k	T	18	30.0	5.5	2.0	—	—	0	Erland Pedersen, Gamvik

1) 2) Omb. 1930. 3) Omb. 1931.

Farkostens nummer, art og navn	Anvendelse	Materiale	Byggeår	Lengde	Bredde	Dybde	Måskinn, navn	Antall HK	F. & fangstb.	Eierens (den korresponderende reders) navn og postadresse
173 4/å —	k	T	18	25.0	5.0	2.0	—	—	0	Erland Pedersen, Gamvik
174 8/å Nr. 5	k	T	23	22.0	6.0	2.0	—	—	0	A Brodtkorbs Handel, Gamvik
175 4/å —	k	T	18	25.0	5.0	2.0	—	—	0	Erland Pedersen, Gamvik
176 8/å —	k	T	08	23.5	5.5	2.5	—	—	0	B Johansen Brandvik, Gamvik
177 8/å Nr. 8	k	T	25	22.0	6.0	2.0	—	—	0	A Brodtkorbs Handel, Gamvik
178 8/å Hognes	k	T	?	21.0	5.5	1.8	—	—	0	Georg Hansen, Gamvik
179 8/å —	k	T	20	33.0	7.2	4.0	—	—	0	Olaf Pedersen, Gamvik
181 6/å —	k	T	21	26.0	6.0	4.5	—	—	0	Alf Pedersen, Gamvik
182 Må Alken ²⁾	k	T	15	33.0	10.0	2.7	Union	10	0	H Andreassen, Finnkongkeila
183 6/å —	k	T	14	20.0	7.0	3.0	—	—	0	Edvard Hansen, Gamvik
184 8/å —	k	T	09	30.0	7.0	2.5	—	—	0	Selmer Svendsen m fl, Gamvik
185 Ms Åse	k	T	20	34.5	11.0	5.4	Hein	7	1	J Johansen, Gamvik
186 Må Frig	k h	T	21	30.0	9.5	2.4	Grei	7	0	P J Stenvåg, Gamvik
187 Mk Sogningen	f	T	17	66.7	17.3	7.7	Grei	55	0	Jens Wilsgård, Mehann
189 Ms Molla	f t	T	31	26.0	9.0	4.5	Gideon	10	0	Krist Kristiansen, Langfjordnes
190 Må Laksen ²⁾	f	T	26	20.0	6.6	2.5	Sabb	3	0	Karl Ditlefsen, Mehann
191 8/å Svarten	k	T	15	32.0	6.5	3.5	—	—	0	Sverre Pedersen, Gamvik
192 6/å Stampen	k	T	16	25.0	6.0	3.0	—	—	0	Sverre Pedersen, Gamvik
193 8/å —	k	T	20	24.0	6.0	3.0	—	—	0	Paul Sæther, Finnkongkeila
194 8/å —	k	T	14	26.0	7.0	4.0	—	—	0	Paul Sæther, Finnkongkeila
195 Må Sjøblomsten	k	T	26	38.0	12.0	4.3	Rap	12	0	O A Eriksen, Skjånes i Finnmark
196 6/å —	k f	T	15	27.6	7.4	3.2	—	—	0	Per Klementsen, Finnkongkeila
197 Må Ragnar	f	T	26	20.0	6.5	2.7	Tenfj.	3	0	Bjarne Tønsberg, Risfjord
199 Må Sabben	f	T	18	20.0	5.0	1.5	Sabb	3	0	Alfred Grip, Langfjordnes
200 Må Haviljen	f k	T	27	24.0	8.0	2.8	Sabb	3	0	Ole J Olsen, Skjånes i Finnmark
201 Ms Laksen	k f	T	31	33.0	10.5	4.1	Rap	12	0	Edg Fredriksen, Skjånes i Finnmark
202 Må Snøggen	f	T	27	19.0	4.0	1.5	Wichm.	2	0	Marthea Jensen, Mehann
203 Må Komet	f	T	31	18.3	4.0	2.0	Komet	2	0	P E Holmvik, Mehann
204 Må Ford	f	T	31	20.0	6.0	2.5	Sabb	3	0	Magne Thomassen, Mehann
205 Må Lillegut	f k	T	31	29.0	9.2	3.1	Helseth	6	0	A B Eriksen, Skjånes i Finnmark
206 Ms Rapp ³⁾	k f	T	32	26.0	8.0	3.5	Rap	7	0	Kristian Bertheussen, Mehann
207 Ms Olgar	k h	T	12	36.0	12.0	5.4	Alpha	14	0	J Wilsgård, Mehann
208 Må Bølgen	f k	T	32	25.0	8.0	2.6	Kampen	4	0	A Brodtkorbs Handel m fl, Gamvik
209 8/å —	k	T	12	32.0	9.0	2.5	—	—	0	Harald Rasmussen, Gamvik
210 8/å —	k	T	11	34.0	10.0	3.0	—	—	0	Harald Rasmussen, Gamvik
211 Må Prøven	f k	T	32	21.0	6.0	2.1	Grei	4	0	Johan Eilertsen m fl, Gamvik
212 Må Prøven	f	T	24	22.0	7.0	1.7	Sabb	3	0	Sv Fredriksen, Svensvik, Rafjord
213 Må Snøgg	f	T	33	21.0	5.5	3.0	Sabb	3	0	Bj Leinan, Sandfjord, Mehann

F-HV. Hasvik merkedistrikt.

1 Ms Bauta	k f	T	34	28.0	9.4	3.5	Rap	10	0	Fredrik Bull, Hasvik
2 Mk Vesla	k f	T	30	30.3	9.3	4.3	Union	10	0	Ditlef K Langnes m fl, Breivikbotn
3 Mk Gedun	f k	T	17	32.0	11.0	5.0	Hein	6	0	G Hågensen, Løkslet, Hasvik
4 8/å Dronningen	k f	T	34	24.0	7.0	2.3	—	—	0	Bj Krane m fl, Breivik i Sorøy
5 Ms Moder	k f	T	29	29.0	9.6	3.7	Rap	10	0	Chr. Mauseth m fl, Hasvik
6 Ms Helga	f k	T	16	33.0	11.0	5.5	Hein	5	0	Alf Johansen, Hasvik
7 Må Vaternann	f	T	16	22.3	6.4	3.8	Solo	3	0	Bj Thomassen, Taborshamn
8 Ms Heimdal	f	T	35	29.0	9.5	4.5	Heimdal	11	0	Magda Hustad, Sorvær
9 Må Erla	f	T	23	24.0	7.0	3.0	Sabb	5	0	Karl Eilertsen, Breivikbotn
10 Ms Lomen	f	T	28	28.0	10.0	5.0	Alpha	4	0	Nils Stien m fl, Breivikbotn
11 Må —	f	T	29	22.0	6.5	3.0	Sabb	5	0	Jens Mikalsen m fl, Hasvik
12 Må Fri	f	T	08	22.0	6.0	3.0	Sabb	3	0	Hermann Thomassen, Taborshamn

Farkostens nummer, art og navn	Arvendelse	Materiale	Byggear	Lengde	Bredde	Dybde	Maskin, navn	Antall HK	F. & fangstb.	Eierens (den korresponderende reders) navn og postadresse
13 Må Sjøblom ¹⁾	f	T	29	23.4	7.5	4.3	Sabb	5	0	Sigv. Johannessen, Hasvik
14 Må Hurtig	f	T	17	19.7	5.3	1.4	F. M.	4	0	J Skorpen, Meltefjord
15 Ms Trygg	k f	T	32	26.0	8.5	3.7	Sabb	5	0	Peder Jensen, Hasvik
16 Ms Trygg	h k	T	01	45.0	16.4	6.4	Grei	16	3	I Pedersen, Sørvær
17 Mk Alvilde	h k	T	15	40.0	13.4	7.0	Hein	16	1	M Reiersen, Hasvik
18 Må Hilmand	f	T	16	24.0	7.0	3.0	Gideon	3	0	K Eliassen, Hasvik
19 Må Juni	f k	T	33	22.0	6.0	3.0	Sabb	5	0	Lars Hustad, Sørvær
20 Må Nordkap ²⁾	f	T	99	24.0	6.5	2.7	Sabb	3	0	Iver Nilsen, Hasvik
21 Ms Ælgen	k f	T	13	35.0	12.0	6.0	Alpha	6	0	I Nilsen, Breivikbotn
22 Ms Union	k f	T	32	28.0	9.0	4.0	Union	7	0	Emil Strand, Breivikbotn
23 8/å	k f	T	02	25.8	6.4	2.4	—	—	0	A Krane, Breivik i Søroy
24 Ms Terje	k f	T	?	31.5	10.7	4.5	Heimdal	11	0	Bjarne Krane, Breivik i Søroy
25 8/å	k f	T	02	28.0	6.2	2.4	—	—	0	A Krane, Breivik i Søroy
26 8/å	k f	T	00	28.4	6.7	2.4	—	—	0	B Krane, Breivik i Søroy
27 6/å	k f	T	14	23.4	5.4	2.4	—	—	0	B Krane, Breivik i Søroy
28 6/å	k f	T	98	23.1	5.4	2.2	—	—	0	B Krane, Breivik i Søroy
29 8/å Søstrene	k f	T	97	24.9	5.9	2.2	—	—	0	M Krane m fl, Breivik i Søroy
30 Ms Heben	f	T	?	29.0	7.0	3.0	Sabb	3	0	Olaf Stein, Hasvik
31 Ms Avance	k f	T	30	29.5	10.0	4.2	Rap	10	0	Halfdan Hansen m fl, Hasvik
32 Ms Sirius ³⁾	f k	T	16	24.0	9.0	4.4	Rap	10	0	E Pedersen, Sørvær
33 6/å	k	T	19	23.7	6.0	1.8	—	—	0	O Olaussen, Breivik i Søroy
34 6/å Amandus	f	T	31	23.0	7.3	3.0	—	—	0	August Krane, Breivik i Søroy
35 Ms Olaf	k f	T	30	25.5	8.5	4.2	Rap	5	0	Sigurd Hansen m fl, Sørvær
36 Må Anny	f	T	29	21.0	6.0	3.0	Sabb	3	0	Peder Johansen, Hasvik
37 6/å	f	T	14	24.0	6.3	2.5	—	—	0	M. Klemetsen, Galten
38 Må Mågen	f	T	29	21.0	6.0	2.5	Sabb	3	0	Arthur Hansen, Hasvik
39 6/å Kongen	f	T	34	24.3	7.0	3.0	—	—	0	August Krane, Breivik i Søroy
40 Ms Alia	k f	T	31	26.5	8.2	2.5	Alpha	4	0	Bård Mathisen, Oksevik, Øifjord
41 8/å	f k	T	17	25.5	8.0	3.0	—	—	0	P H Pedersen, Breivikbotn
42 Ms Proven	k f	T	33	25.0	8.0	3.4	Sabb	5	0	Kr Olaussen, Øen, Dønnesfjord
43 Mk Fortuna	t	T	05	30.0	9.0	5.0	Bolind.	10	0	A Nilsen m fl, Galten
44 Må Sabben	f	T	22	22.0	7.0	2.5	Sabb	3	0	Nils Stien, Breivikbotn
45 Ms Flid	k f	T	32	24.8	8.0	4.0	Sabb	5	0	Norberg Thomassen m fl, Norfjord, Kvalfjord
46 Må Laxen	f	T	15	25.0	5.4	2.5	Kvik	4	0	D Schumacher sen, Galten
47 Ms Liv	f	T	?	30.0	10.0	6.5	Alpha	8	0	Erling Gamst m fl, Breivikbotn
48 Må Sabb	f	T	29	19.0	6.0	3.0	Sabb	3	0	M Antonsen, Bårselv, Hasvik
49 6/å	k	T	20	21.1	5.5	2.4	—	—	0	H P Bakkeby m fl, Breivik i Søroy
50 Ms Norden	k	T	11	44.0	16.0	5.4	Alpha	14	4	M Williamsen m fl, Nuvsvåg
52 Må Veines	f	T	18	20.0	5.0	2.0	C. Perf.	2	0	P Thomassen, Dønnesfjord
53 8/å	f k	T	?	22.8	5.7	2.9	—	—	0	J P Jensen, Sørvær
54 Må Peik	f	T	30	21.0	6.0	3.5	C Perf.	6	0	D Schumacher, Galten
55 6/å	f k	T	14	21.4	5.4	2.5	—	—	0	H Bertelsen, Breivik i Søroy
56 Må Grei	f	T	17	20.0	6.5	3.1	L. Grei	4	0	Edv Husby m fl, Dønnesfjord
57 6/å Nimrod	f k	T	12	20.8	6.8	2.8	—	—	0	Th Amundsen, Dønnesfjord
58 6/å	f	T	?	24.0	6.0	4.0	—	—	0	Alb. Krane, Breivik i Søroy
59 8/å	k f	T	23	22.3	5.7	2.4	—	—	0	Bj Krane m fl, Breivik i Søroy
60 6/å	f	T	16	23.0	6.0	3.0	—	—	0	P M Olsen, Breivikbotn
61 6/å	f	T	?	22.0	4.0	2.0	—	—	0	K Krane, Breivikbotn
62 8/å	f	T	?	25.0	6.0	2.0	—	—	0	H Gamst m fl, Breivikbotn
63 Må Sylfiden	f	T	16	21.0	6.5	2.3	Sabb	5	0	Peder Johansen, Hasvik
64 8/å	f	T	13	24.0	6.5	3.2	—	—	0	J Eilertsen, Breivikbotn
65 Må Pilen	f	T	14	25.0	6.0	3.0	Bolind.	5	0	Ø Stuberg, Breivik i Søroy
66 6/å	f	T	14	26.0	6.0	3.0	—	—	0	P L Kvitberg, Breivikbotn

Finnmark fylke.

— 12 —

F-HV Hasvik — F-KS Kistrand.

Farkostens nummer, art og navn	Anvendelse	Materiale	Byggeår	Lengde	Bredde	Dybde	Maskin, navn	Antall HK	F. & fangstb.	Eierens (den korresponderende reders) navn og postadresse
67 Mk Eide	k h	T	35	37.8	14.9	5.8	Wichm.	25	1	Jens Thyraug m fl. Hasvik
68 Må Ledden	f h	T	20	27.0	9.5	4.0	Rap	8	0	P M Pedersen, Breivikbotn
69 6/å —	f	T	10	26.0	6.0	2.0	—	—	0	O B Henriksen m fl. Dønnesfjord
70 6/å —	f	T	?	24.6	5.0	2.7	—	—	0	O Mortensen, Breivikbotn
71 6/å —	f	T	?	22.6	4.9	2.6	—	—	0	I A Iversen, Breivikbotn
72 6/å —	f	T	20	24.0	6.4	3.0	—	—	0	I A Iversen, Breivikbotn
73 Må Randi	f	T	33	22.0	6.5	3.0	Bolind.	5	0	Selma Anetsen, Galten
74 8/å Marihøna	f k	T	21	23.2	6.4	2.8	—	—	0	P K Pedersen, Meltefjord
75 Må Mea	f	T	30	22.0	7.0	4.0	Bolind.	5	0	Johan Martinsen, Meltefjord
76 6/å Prøven	f	T	?	21.7	5.7	2.4	—	—	0	M Johannessen, Meltefjord
77 Må Forsøket	k f	T	17	25.0	6.0	4.0	Fortuna	4	0	E Pedersen, Dønnesfjord
78 6/å —	f	T	13	23.6	6.4	2.0	—	—	0	K Olaussen, Dønnesfjord
79 Mk Sjøgut	k f	T	15	29.7	8.5	6.4	Alpha	6	3	P A Mienna, Dønnesfjord
80 6/å —	f k	T	21	24.0	6.3	2.3	—	—	0	A Jensen, Sørvær
81 Må Vik	f	T	33	25.0	7.5	5.0	Sabb	5	0	Herman Isaksen, Sørvær
82 6/å —	k	T	21	20.7	5.9	2.4	—	—	0	A Krane, Breivik i Sørvær
83 Mk Falken	f t	T	13	46.3	15.8	6.1	Hein	16	0	Thv Berg, Hasvik
84 Må Lagabøte	f k	T	20	26.3	8.2	4.5	Alpha	6	0	H Thomassen, Dønnesfjord
85 6/å —	f	T	10	21.4	5.3	3.2	—	—	0	K Krane, Breivikbotn
86 8/å —	f	T	18	25.0	6.3	3.5	—	—	0	K Krane, Breivikbotn
87 Mk Klup	k f	T	11	29.0	8.8	5.5	Rap	10	0	O A Martinsen, Meltefjord
88 6/å Molla	f k	T	31	21.0	6.0	2.5	—	—	0	Henr. P Bakkeby, Breivik i Sørvær
89 6/å Duen	f	T	22	24.0	7.0	3.7	—	—	0	A Gamst, Dønnesfjord
91 6/å Syttende	Maif	T	21	23.0	7.0	2.7	—	—	0	L Larsen, Breivikbotn
92 6/å —	k f	T	23	23.0	7.0	2.9	—	—	0	H Romsdal, Breivikbotn
93 6/å —	k f	T	23	23.2	7.0	2.7	—	—	0	M Olsen, Breivikbotn
94 6/å —	f	T	22	22.7	6.0	3.0	—	—	0	I A Iversen, Breivikbotn
95 6/å —	f	T	22	22.7	6.0	3.0	—	—	0	I A Iversen, Breivikbotn
96 Må Neptun ¹⁾	f	T	23	24.0	7.7	4.0	Rap	5	0	I A Iversen, Breivikbotn
97 Må Delfine	k f	T	23	29.3	9.8	5.5	Alpha	6	0	M J Nilsen, Havnebugt
98 6/å —	f	T	23	22.0	6.0	3.0	—	—	0	J Nikkolaisen, Breivikbotn
99 8/å —	f	T	24	24.0	7.0	2.5	—	—	0	P M Hansen, Breivikbotn
100 Må —	k f	T	23	22.0	6.5	3.0	Sabb	5	0	H Hågensen, Hasvik
101 8/å —	f k	T	12	25.2	6.2	2.4	—	—	0	A Krane, Breivik i Sørvær
102 6/å Gråviken	k f	T	23	24.2	3.5	3.2	—	—	0	K Pedersen, Sørvær
103 6/å —	f k	T	16	20.9	6.1	2.6	—	—	0	Bj Krane m fl, Breivik i Sørvær
104 Må Brødrene	f	T	26	24.6	8.2	3.7	Motor	6	0	M. Klemetsen, Dønnesfjord
105 Mk Norkap	k f	T	?	56.0	16.0	7.0	Bolind.	25	0	Karl Nordfjord m fl, Galten
106 Ms Kvik ²⁾	f	T	31	27.0	8.0	3.8	Sabb	5	0	Håkon Bendixen, Hasvik
107 Ms Aktiv	k f	T	33	27.0	8.5	4.0	Sabb	5	0	Roald Nilsen, Skippersnes, Hasvik
108 Ms Sjøgutten	k f	T	34	27.0	9.0	4.4	Union	7	0	Anton Nilsen, Breivikbotn

F-KS. Kistrand merkedistrikt.

1 Ms Kotka	f t	T	28	22.0	6.0	4.0	Sabb	5	0	Arne Lillemo, Lerpol
2 Må Kvik	f	T	29	20.0	6.5	3.5	Wichm.	2	0	John Klemetsen, Kjæs
3 Ms Strømmen ³⁾	f	T	22	25.0	8.0	4.5	Rap	7	0	Marius Hansen, Smørfjord
4 Må Kjæs	f	T	31	20.0	6.0	3.0	Sabb	5	0	Mathis Nilsen, Kjæs
5 Ms Glimt	k	T	14	33.0	11.0	5.5	Gideon	6	1	O P Østerbotten m fl, Lakselv
6 6/å —	f	T	20	21.0	6.0	3.0	—	—	0	P Gregoriusen, Brennely
7 Ms Brødre	k f	T	33	30.0	10.0	6.0	Rap	5	0	J Sivertsen m fl, Billefjord, indre
8 10/å Fremad	k	T	12	30.0	10.0	5.0	—	—	0	J P Pedersen, Russenes

F-KS Kistrand — F-K Kjelvik.

Farkostens nummer, art og navn	Arvendelse	Materiale	Byggeår	Lengde	Bredde	Dybde	Maskin, navn	Antall HK	F. & fangstb.	Eierens (den korresponderende reders) navn og postadresse
9 10/å —	f	T	15	29.0	10.0	3.0	—	—	0	A Johnsen, Russenes
10 Må Pilen 2	fk	T	35	24.0	7.0	3.5	Rap	5	0	Johs Johnsen, Kistrand
11 4/å Pilen	ff	T	15	32.0	8.0	3.5	—	—	0	A Samuelsen, Russenes
12 8/å —	f	T	16	25.0	6.5	3.0	—	—	0	H Larsen, Billefjord, indre
13 4/å Haren	f	T	85	30.0	8.0	3.0	—	—	0	P Persen Næsbakken, Russenes
15 8/å Norden	fk	T	13	27.0	7.5	3.5	—	—	0	H Leonhardsen, Russenes
16 Må Brødrene	kf	T	18	33.0	8.0	4.5	Dan	6	0	P Larsen, Kolvik
17 4/å Langsleder	k	T	12	28.0	8.0	5.0	—	—	0	A Pedersen m fl, Russenes
18 4/å —	fk	T	12	29.0	6.0	4.0	—	—	0	H Nilsen, Russenes
19 6/å —	f	T	13	28.0	7.0	3.5	—	—	0	J Mikkelsen, Børselv
20 Ms Olaf	kf	T	99	27.0	11.2	6.0	Rap	7	0	M Pedersen, Billefjord, indre
21 8/å —	f	T	13	25.0	6.0	3.0	—	—	0	J Josefsen, Lerpof
22 Ms Halsen	f	T	18	24.0	8.0	3.0	Rap	7	0	Edvin Johansen, Smorfjord
24 6/å Rusken	kf	T	18	22.0	6.0	3.0	—	—	0	H M Larsen, Smorfjord

F-K. Kjelvik merkedistrikt.

1 Ms Polarlys	kh	T	13	37.0	13.0	7.0	Gideon	10	2	E Hansen, Nordvågen i Finnmark
2 D Alken	t	S	01	94.8	17.9	8.3	Damp	80	2	Sivert Maan, Honningsvåg
3 Mk Emmy 2	kh	T	16	37.7	13.5	7.0	Skandia	30	2	A Pettersen m fl, Nordvåg i Finnmark
4 Mk Orion	hk	T	15	36.0	13.0	6.7	Wichm.	20	2	B Eliassen m fl, Nordvåg i Finnmark
5 Ms Ane	atk	T	08	44.5	16.0	8.0	Munkt.	30	4	J Bruun, Kjelvik
6 Mk Bølgen	hk	T	18	35.7	12.0	7.5	Rap	12	1	Olaf Bull, Repvåg
7 Ms Kobben	t	T	14	37.0	13.0	7.5	Wichm.	10	0	Sivert Maan, Honningsvåg
8 Mk Ase ¹⁾	at	T	16	59.0	13.0	7.0	Union	40	1	Ohr Bruun, Kamøyvær
9 Ms Midnatsol	k	T	13	34.0	12.0	6.0	Gideon	10	2	N M Hansen, Honningsvåg
10 Ms Mjølner	kh	T	15	36.0	13.0	7.0	Gideon	13	2	K E Hansen m fl, Honningsvåg
11 Mk Sjøglimt	hk	T	16	36.0	12.0	7.0	Rap	18	2	Otto Hansen, Honningsvåg
12 Må Steggen	f	T	33	22.0	7.0	5.0	Sabb	5	0	Hartmann Øfeldt m fl, Helnes i F.
13 Mk Havørna	hk	T	17	37.0	14.2	6.4	Bolind.	20	2	Hj Johansen, Nordvåg i Finnmark
14 Ms Nord	hk	T	05	37.5	12.0	5.0	Rap	22	2	Olaf Tobiassen, Nordv. i Finnmark
15 Ms Dagny	hk	T	12	36.0	13.0	6.5	Rap	12	1	John Bruun, Kjelvik
16 Må Havbris	f	T	?	22.0	7.2	3.2	Rap	4	0	Alfred Pedersen, Honningsvåg
17 Må Knoppen	kft	T	31	22.0	7.4	4.5	Gideon	5	0	Karl Lande jr, Honningsvåg
18 Ms Modena	kh	T	12	36.4	12.2	5.7	Alpha	10	2	A Thomassen m fl, Skarsvåg
19 Mk Reno	t	T	86	69.6	18.7	8.8	Union	108	1	Sivert Maan, Honningsvåg
20 Må Metten	fk	T	31	24.0	7.0	3.7	Sleipner	6	0	Emil Olsen, Nordv. i Finnmark
21 Ms Emmy I	hk	T	13	36.0	12.0	5.5	Levahn	16	2	Paul Eriksen, Kjelvik
22 Ms Ragnar	hk	T	10	34.0	11.8	4.2	Alpha	7	2	O Johansen m fl, Honningsvåg
23 Ms Isrypen	hk	T	14	36.0	12.0	7.0	Skandia	20	1	E Kristiansen, Nordv. i Finnmark
24 Mk Holmengrå	at	T	19	52.9	18.5	6.3	Bolind.	50	0	Nils Jensen, Laholmen
25 Ms Borg	fk	T	25	25.5	9.0	3.5	Union	7	1	Olaf Pettersen, Honningsvåg
26 Ms Linjen	kf	T	14	37.8	13.5	6.7	Hein	16	2	Helge Klevstad, Nordvågen i F.
27 Må Helen	kf	T	32	20.0	6.0	3.2	Sabb	3	0	Asbjørn Søderholm, Kamøyvær
28 Må Pilen	k	T	05	21.0	3.5	1.3	Sabb	3	0	Peder Pettersen, Skarsvåg
29 Ms Brødrene	kt	T	12	36.0	12.0	8.0	Union	20	1	Arne Tokle, Honningsvåg
30 Mk Nerak	kh	T	16	36.0	12.5	7.0	Skandia	20	2	Richard Floer a/s, Honningsvåg
31 Må Lykken	f	T	34	22.0	7.0	3.6	Sabb	5	0	Kr. Olsen, Nordvågen i Finnmark
32 Må Løven ²⁾	kf	T	29	22.0	6.5	3.5	Elefant	4	0	Olav Levang, Honningsvåg
33 Må Børr	k	T	22	21.0	6.0	3.0	Børr	3	0	Karl Andersen, Kjelvik

1) Omb. 1925. 2) Omb. 1933.



Finmark fylke.

— 11 —
F-K Kjelvik.

Farkostens nummer, art og navn	Anvendelse	Materiale	Byggeår	Lengde	Bredde	Dybde	Maskin, navn	Antall HK	F. & fangstb.	Eierens (den korresponderende reders) navn og postadresse
34 Mk Hildur	h k	T	14	37.0	13.2	6.5	Union	20	2	A/S P Elde, Honningsvåg
36 Mk Stål	t	T	16	54.4	15.8	6.9	Bolind.	25	1	W H Larsen, Honningsvåg
37 Mk Karl	h k	T	05	37.0	13.5	6.7	Grei	16	1	A Kjøndahl, Nordvågen i Finnmark
38 Må Sabben	k f	T	33	19.1	6.4	3.2	Sabb	3	0	Andr Tobiasassen, Helnes i Finnmark
39 Ms Nor Norge	i a h	T	07	44.5	15.5	8.0	Skandia	40	1	W H Larsen, Honningsvåg
40 Mk Gustav	h k	T	17	38.8	14.3	6.7	Bolind.	20	2	A Gustavsen, Honningsvåg
41 Ms Ternen ¹⁾	k f	T	16	26.0	9.0	5.0	Rap	5	0	Oskar Pedersen, Skarsvåg
42 Må Kvik	k f t	T	33	21.1	6.4	3.2	Penta	7	0	K Bitterstad, Honningsvåg
43 Mk Kampen	k	T	14	24.0	7.0	4.6	Kampen	6	0	W Hansen m fl, Honningsvåg
44 Mk Nordkap	k h	T	16	35.0	12.5	6.7	Gideon	13	1	L Johansen m fl, Nordvåg i Finnmark
45 Mk Havskøren	h k	T	15	36.5	13.0	6.7	Wichm.	25	0	M Markussen, Nordv. i Finnmark
46 Må Korvetten	k t	T	27	21.0	6.0	3.3	Wichm.	2	1	Torleif Johansen, Honningsvåg
47 Ms Enigheten	k	T	16	39.0	13.0	8.0	Rap	18	2	John Bruun, Kjelvik
48 Mk Godt Håb	h k	T	74	52.1	16.4	7.0	Union	40	2	Aksel Jegtvig, Honningsvåg
49 Mk Erny	h k	T	14	33.5	12.0	6.3	Wichm.	20	2	E Jørgensen, Honningsvåg
50 Ms Fremad	h k	T	95	45.0	14.5	7.0	Gideon	19	2	H Olsen m fl, Honningsvåg
51 Må Nikka	f k t	T	29	20.2	6.0	3.0	Skandia	4	0	Ingvald Vollan, Honningsvåg
52 Ms Forsøk	f k	T	32	26.0	9.2	4.0	Wichm.	6	1	O Severinsen m fl, Porsangvik
53 Må Ole	f k	T	28	27.0	8.1	4.5	Rap	7	1	H Ingem Pedersen, Honningsvåg
54 Må —	k f	T	30	18.0	6.0	3.0	Wichm.	2	1	Hans Karlsen, Honningsvåg
55 Mk Midnatsol	sl t	T	18	23.9	7.3	4.0	Rap	8	0	Sverre Nilsen, Kamøyvær
56 Ms Jack	k f	T	33	26.0	8.5	4.0	Gideon	8	0	Fritz Jensen, Honningsvåg
57 Ms Asbjørn	a h k	T	07	46.0	16.0	6.6	Alpha	28	1	F Løkke, Honningsvåg
58 Må Homla	f	T	33	18.0	5.0	2.5	Gideon	3	0	Håkon Lindseth, Nordvågen i F.
59 Må Sabb	f	T	35	21.0	6.7	3.3	Sabb	3	0	Olaf Jørgensen, Honningsvåg
60 Ms Havdur	f k	T	34	29.0	7.5	3.5	Bolind.	10	1	Rich. Floor, Honningsvåg
61 Ms Bris ²⁾	f k	T	17	32.0	9.3	5.1	Rap	9	1	Harald Pedersen, Skarsvåg
62 Mk Putt	f	T	31	26.0	8.0	4.0	Elefant	7	0	Berith V Loua, Honningsvåg
63 Ms Koralen	f	T	30	21.0	6.0	3.0	Rap	5	0	Odin Hansen, Kamøyvær
64 Må Flink ³⁾	f	T	21	33.8	9.0	3.0	Rap	5	0	Alfred Pedersen, Honningsvåg
65 Må Konkurent	f k	T	23	26.0	7.0	4.0	Heros	4	0	Karl Nilsen, Honningsvåg
66 Mk Klara	h k	T	16	35.0	13.0	5.8	Skandia	20	2	H Hansen m fl, Honningsvåg
67 Må Edith	k f	T	21	27.7	7.0	3.0	Bolind.	8	0	K Andreassen, Honningsvåg
68 Ms Kjellen	k f	T	16	33.6	12.0	6.3	Wichm.	10	1	G Flage, Kjelvik
69 Må Alfa	f k	T	13	26.4	8.5	4.5	Alpha	5	0	A Frøiset m fl, Kjelvik
70 Ms Mørk	f k t	T	28	33.0	9.0	3.5	Skandia	7	0	M Olsen, Nordv. i Finnmark
71 Mk Alken	f k	T	14	31.7	12.2	6.3	Bolind.	12	1	E Grønback m fl, Kjelvik
72 Ms Bris	f	T	33	31.0	10.0	5.5	Rap	11	0	John Bruun, Kjelvik
73 Ms Margit	h k	T	12	38.0	13.0	5.7	Grei	30	2	H Kristiansen, Nordvågen i Finnmark
74 Må Eskimo	k	T	13	22.0	6.5	3.0	Sabb	5	0	M Karlsen, Nordvågen i Finnmark
75 Mk Mågen	h k	T	12	34.7	13.0	6.5	Munkt.	20	2	H Isaksen m fl, Honningsvåg
76 Mk Teddy	a t	T	13	45.5	13.0	5.0	Union	40	1	J Lamøy, Honningsvåg
77 Må Pila ⁴⁾	f	T	?	20.0	6.0	3.0	Wichm.	2	0	Alfred Einvik, Kamøyvær
78 Må Trygg ⁵⁾	f	T	32	25.0	6.0	3.0	Trygg	8	0	Olaf Bull, Repvåg
79 Mk Krabben	h k	T	14	39.6	13.0	5.1	Dan	17	0	A/S Kaleb Økland, Nordv. i Finnmark
80 Ms Løven	f k	T	33	36.0	12.0	6.0	Union	15	2	Richard Floor jr. a/s, Honningsv.
81 Må —	k f	T	19	25.0	9.0	2.5	Rap	5	0	A/S Skarsvåg Handel, Skarsvåg
82 Ms Magnhild	f	T	13	31.5	10.5	5.8	Bolind.	10	1	A Larsen, Kjelvik
83 Må Trippen	f k	T	33	22.0	7.0	4.0	Sabb	5	0	A/S Einar Grønbeck, Honningsvåg
84 Mk Liv 2	k h	T	34	43.0	15.7	6.9	Wichm.	30	4	Kr. Pettersen m fl, Nordvågen i F.
85 Må Eva ⁶⁾	f t	T	11	33.0	9.5	3.7	Bolind.	10	0	Olaf Bull, Repvåg
86 Må Vesla	f	T	27	30.0	6.5	2.3	Gideon	3	0	Carl Berg, Porsangvik
87 Ms Truls	f k	T	32	24.0	8.0	3.8	Stabil	6	0	John Bruun, Kjelvik

1) Omb. 1929. 2) 3) 5) Omb. 1935. 4) Omb. 1920. 6) Omb. 1922.

Farkostens nummer, jart og navn	Anvendelse	Materiale Byggear	lengde	Bredde	Dybde	Maskin, navn	Antall HK	F. & fangstb.	Eierens (den korresponderende reders) navn og postadresse
88 Må Perfect	ft	T10	21.0	6.0	3.0	Skandia	4	0	Iver Iversen, Nordv. i Finnmark
89 Mk German	hk	T17	39.0	14.0	7.0	Finnøy	42	2	J Markussen m fl, Repvåg
90 Mk Vikan	at	T16	53.2	16.2	8.3	Bolind.	60	1	H Sjøgren, Honningsvåg
91 Mk Ragnar	hk	T34	42.7	15.6	6.8	Wichm.	30	1	H O Johansen m fl, Honningsvåg
93 Mk 7de Juni	k	T16	38.0	13.0	8.0	Rap	24	2	Henry Soderholm, Kamøyvær
94 Ms Astrid	k	T26	29.0	10.4	5.0	Rap	9	0	John Persen, Porsangvik
95 Må Testen	f	T31	21.1	5.5	1.5	Wichm.	2	0	Fredrik Bull m fl, Repvåg
96 Må Fiskeren	f	T20	23.0	6.0	2.5	L. Grei	4	0	Samuel Pedersen, Kåfjord
97 Ms Hilda	f	T26	24.0	7.8	3.0	Gideon	3	0	Otto Lindkvist, Honningsvåg
98 Må Alfhild	f	T35	22.0	7.0	3.0	Gideon	4	0	Peder Olsen m fl, Kjelvik
99 Mk Polar	hk	T35	38.0	14.8	5.9	Wichm.	25	2	Th. Johnsen m fl, Nordvågen i F.
100 Mk Nordlys 2	kt	T19	53.8	13.0	7.5	Bolind.	50	1	Olaf Olsen, Nordv. i Finnmark
101 Må Klippen	k	T10	25.0	7.5	4.0	Wichm.	2	0	Isak Abrahamsen, Honningsvåg
103 Må John	f	T33	22.0	6.5	3.0	Rap	4	0	Rudolf Gran, Kjelvik
104 Mk Petra	hk	T19	45.0	14.5	6.0	Bolind.	40	1	Richard Floer jr. a/s, Honningsvåg
105 Ms Samhold	t	T04	48.0	16.0	7.5	Brunv.	28	1	Gunnar Flage, Kjelvik
106 Mk Jernøyen	hk	T17	34.6	13.2	6.7	Wichm.	16	1	Harald Brynjulfsen, Kamøyvær
108 Må Laila	f	T35	19.0	6.0	3.0	Sabb	3	0	Bergithon Karlsen, Kamøyvær
109 Må Fia	fk	T?	21.0	5.8	2.9	Gideon	3	0	John Bruun, Kjelvik
111 Mk Kvik	t	T18	29.0	7.0	4.0	Rap	7	0	H Gundersen, Honningsvåg
112 Må Kvik	kf	T32	27.0	9.0	4.5	Rap	7	0	Magn. Marthinsen, Nordvågen i F.
114 Mk Aktiv	k	T16	33.0	12.0	5.0	Alpha	14	0	B Risberg, Sarnes
115 Mk Prøven	k	T16	31.4	12.0	6.7	Union	15	2	Sigurd Jørgensen, Honningsvåg
116 Mk Terje	kh	T29	42.5	13.7	6.1	Skandia	40	4	Hjalmar Mikalsen, Honningsvåg
117 Må Hvitsten	t	T10	22.0	8.0	4.0	Eureka	5	0	E Hansen, Honningsvåg
119 Må Gideon 2	fk	T33	22.0	7.0	2.0	Gideon	3	0	Ole Klemetsen, Repvåg
121 Mk Metior	hk	T17	35.0	13.0	6.0	Rap	24	2	K Soderholm, Kamøyvær
124 Mk Einar	k	T16	38.0	13.5	8.0	Skandia	22	1	Hjalmar Thomassen, Kamøyvær
125 Mk Blåmand	k	T?	39.0	10.0	4.5	Bolind.	12	1	Eivind Johansen, Honningsvåg
126 Må Jumbo	t	T09	25.0	9.0	3.0	Elefant	7	0	Soren Larsen, Honningsvåg
128 Ms Astrid	hk	T13	35.0	11.0	6.0	Brunv.	16	2	Osvald Nilsen, Honningsvåg
130 Mk Harald	k	T15	39.0	13.5	6.0	Wichm.	20	0	N Brynjulfsen, Kamøyvær
132 Ms Dagny	k	T07	29.0	9.0	5.3	Dan.	5	0	N Karlsen m fl, Honningsvåg
133 Ms Pilen	k	T12	33.5	11.0	5.5	Wichm.	12	2	N Andersen, Honningsvåg
136 Må Liv	fk	T16	22.0	6.0	4.0	Fix	4	0	Gerh Juliusen, Nordvågen i Finnm
137 Ms Stjernen	k	T14	34.5	12.0	5.8	Union	15	1	A Eriksen, Honningsvåg
138 Mk Arnolf	hia	T19	42.0	15.2	8.0	Bolind.	25	4	Hagb Jensen m fl, Honningsvåg
139 Ms Freidig	hk	T12	34.5	11.5	6.0	Gideon	11	2	Ingv Pettersen, Kamøyvær
141 Ms Brødrene	kh	T?	35.0	12.0	6.0	Bolind.	10	0	B Karlsen, Kamøyvær
142 Må Eva	t	T17	25.0	8.0	6.0	Bolind.	5	0	Lars Økland, Honningsvåg
145 Ms Fremad	fk	T07	34.0	11.0	5.0	Hein	12	0	R Elde, Honningsvåg
146 Mk Nomen	af	T18	72.2	19.0	8.2	Bolind.	80	2	M Larsen, Honningsvåg
149 Må Gideon	f	T17	20.0	6.0	2.0	Gideon	3	0	Ulrik Andersen, Honningsvåg
151 Ms Magnhild	k	T15	39.0	12.0	5.5	Union	20	2	A Isaksen, Honningsvåg
153 Ms Streif ¹⁾	fk	T13	28.5	8.5	4.0	Rap	7	2	R T Olsen m fl, Honningsvåg
155 Mk Porsanger	a	T19	53.3	14.4	7.3	Skandia	40	0	Olaf Bull, Repvåg
156 Ms Forsøket	k	T12	36.0	12.0	5.8	Alpha	18	2	Chr Bruun, Kamøyvær
157 Mk Randi	hk	T16	47.0	15.7	8.0	Bolind.	20	4	R Skoland, Sarnes
167 Ms Olaf	f	T12	26.0	7.0	4.0	Skandia	4	0	O Riise, Skarsvåg
168 Må Losen	tf	T25	25.0	7.0	3.0	Rap	5	0	A Andreassen, Honningsvåg
169 Mk Modena 2	k	T25	35.4	11.8	6.2	Rap	12	1	O Friberg, Nordv. i Finnmark
171 Mk Våge	k	T29	41.0	13.3	7.3	Brunv.	25	4	Sigv Johnsen m fl, Honningsvåg

Farkostens nummer, art og navn	Anvendelse	Materiale	Byggeår	Lengde	Bredde	Dybde	Maskin, navn	Antall HK	F. & fangstb.	Eierens (den korresponderende reders) navn og postadresse
174 Mk Magerø	f	T10	52.8	13.3	7.0	Munkt.	45	1	K Bitterstad, Honningsvåg	
176 Ms Bolinder	kf	T16	36.0	13.5	5.0	Bolind.	10	2	E Hansen, Honningsvåg	
184 8/å —	f	T18	30.0	8.0	4.0	—	—	3	O Løkke, Honningsvåg	
189 Må Liv	t	T00	43.0	14.0	6.5	Wichm.	10	0	R Floer jr A/S, Honningsvåg	
191 Ms Alken ¹⁾	kf	T ?	23.0	9.5	3.5	Hein	4	0	A H Gabrielsen, Honningsvåg	
192 8/å —	f	T00	20.0	8.0	4.0	—	—	3	O E Jørgensen, Honningsvåg	
199 8/å —	f	T ?	30.0	10.5	4.0	—	—	3	J Johannessen, Honningsvåg	
203 Må Rap	f	T14	21.0	6.3	2.0	L. Grei	4	0	K Johannesen, Honningsvåg	
204 Ms Rita	k	T34	33.0	11.0	5.0	Wichm.	6	0	Harald Jensen, Honningsvåg	
208 6/å Nr 1	f	T ?	21.0	5.5	2.3	—	—	0	A/S Skarsvåg Handel, Skarsvåg	
209 8/å Nr. 2	f	T ?	21.0	6.0	2.0	—	—	0	A/S Skarsvåg Handel, Skarsvåg	
210 8/å Nr. 3	f	T08	23.0	6.0	2.3	—	—	0	A/S Skarsvåg Handel, Skarsvåg	
211 8/å Pink	f	T ?	24.0	6.0	2.3	—	—	0	A/S Skarsvåg Handel, Skarsvåg	
214 Må Valpen	ft	T14	23.0	8.0	3.0	Wichm.	2	0	E Hansens barn, Honningsvåg	
215 Må Rap	t	T ?	30.0	7.5	4.0	Rap	7	0	M Rånes, Honningsvåg	
228 Ms Torden- skjold ²⁾	f	T ?	27.0	9.0	5.0	Dan	6	1	Chr. Bruun, Kamøyvær	
229 Må Neptun	f	T24	28.0	9.0	3.0	Gideon	5	0	J Johansen, Honningsvåg	
236 Må Teisten ³⁾	kf	T21	19.0	6.0	4.0	Sabb	5	0	Severin Johansen, Honningsvåg	
238 Må Sabb	f	T27	22.6	6.0	2.8	Sabb	3	0	Maia Aslaksen, Porsangvik	
239 Ms Lyn ⁴⁾	f	T28	23.0	6.2	3.6	Sabb	5	0	S Agledahl, Skarsvåg	
241 Må Rovena	kf	T29	23.0	7.5	4.0	Sleipner	5	0	Johan E Jensen, Honningsvåg	
242 Må Atlanta	f	T ?	17.5	5.0	3.3	Wichm.	2	0	Herman Nicolaysen, Honningsv.	
243 Mk Lande	ta	T29	64.0	15.0	7.0	Wichm.	60	1	M Lande, Honningsvåg	
244 Ms Bauta	kf	T27	34.0	12.0	5.5	Union	15	1	Bernh Nøstvold, Honningsvåg	
245 Må Dagny	f	T20	25.6	8.8	4.4	Elefant	6	0	John Stjern, Honningsvåg	
246 Må Baren	f	T29	22.0	7.5	4.0	Sabb	3	0	Georg Pettersen, Skarsvåg	
249 Ms Måsen	kfh	T29	29.0	9.0	4.5	Gideon	10	0	Nils Johnsen, Skarsvåg	
250 Må Skum	fk	T30	20.0	7.0	3.5	Wichm.	2	0	Olaf Pedersen, Skarsvåg	
251 Mk Sjøblomsten	k	T26	42.0	13.0	7.0	Union	30	2	Rudolf Pettersen, Kamøyvær	
253 Må Roald	kf	T ?	28.0	9.0	3.0	Sabb	5	0	A/S Skarsvåg Handel, Skarsvåg	
254 Ms Brødrene	kf	T12	31.0	10.8	5.0	Gideon	6	1	Oscar Lindkvist m fl, Sarnes	
256 Mk Høvring	k	T31	52.0	15.0	6.0	Union	40	1	Gustav Strøm, Honningsvåg	
257 Ms Snogg 2	f	T30	25.0	7.0	3.0	Grei	4	1	Chr Isaksen, Honningsvåg	

1) Omb. 1913. 2) Omb. 1925. 3) Omb. 1930. 4) Omb. 1921.

„FISKETS GANG“

Av det ukentlige innhold kan fremheves:

Ukeoversikt over fiskerierne i inn- og utland. Markedsberetninger.

Statistiske oversikter over de forskjellige fiskerier.

Lengere oversikter over markeds- og fiskeriforhold i utlandet.

Ukentlig eksporttabel. — Administrative nyheter.

Tegn abonnement kr. 6.— pr. år!

F-KD Kvalsund — F-LB Lebesby.

Farkostens nummer, art og navn	Anvendelse	Materiale	Byggeår	Langde	Bredde	Dybde	Maskin, navn	Antall HK	F. s. fangstb.	Eierens (den korresponderende reders) navn og postadresse
-----------------------------------	------------	-----------	---------	--------	--------	-------	-----------------	-----------	----------------	--

F-KD. Kvalsund merkedistrikt.

1 Ms Astby	f k	T11	42.0	16.0	6.0	Alpha	15	4	P A Nilsen m fl, Kvalsund
2 Må Sabb	f	T19	20.0	6.0	4.0	Sabb	5	0	Aron Jacobsen, Neverfjord
3 Ms Brødrene	f k	T13	38.0	13.7	7.0	Bolind.	20	4	P Fredriksen m fl, Kvalsund
4 Ms Jørgine	f k	T14	33.0	10.8	6.0	Alpha	11	3	H Arnesen m fl, Neverfjord
5 Må Merit	f	T27	25.0	8.0	5.0	Bolind.	10	1	Ole Andersen m fl, Porsa
7 Må Kvik	f	T27	22.0	6.0	4.0	Helseth	5	1	J P Mathisen m fl, Kvalsund
8 Ms Liv	f k	T11	37.5	13.5	6.0	Bolind.	12	4	E Nilsen m fl, Kvalsund
10 Ms Ivei	f k t	T11	40.5	13.3	6.0	Munkt.	20	4	Øivind Pedersen, Kvalsund
11 Ms Liv	f k i	T11	45.4	16.0	6.5	Bolind.	20	7	K Svendsen m fl, Neverfjord
12 Mk Libakken	f k	T29	52.0	15.0	7.0	Bolind.	40	5	Peder Lian m fl, Repparfjord
13 Mk Tryg	f k	T11	39.7	14.4	5.8	Skandia	20	3	O Mathisen m fl, Stallogargo
15 Ms Dagny	f k	T15	34.0	11.0	5.0	Rap	12	2	A Skrøder m fl, Stallogargo
16 Ms Nesheim	f k	T08	38.0	13.0	5.5	Bolind.	12	4	N M Kvitberg, Neverfjord
18 Mk Brislingen	t	T14	55.0	12.5	5.0	Brunv.	20	1	J Herness, Kvalsund
19 Ms Liljen	f k	T12	36.0	13.5	5.0	Rap	12	1	Per Svendsen m fl, Kokelv
20 Ms Alida	f k	T18	33.0	11.0	5.0	Dan	8	1	M Andersen, Kvalsund
21 Ms Hansine	f k	T08	46.0	16.2	7.5	Bolind.	20	4	M Sjursen m fl, Porsa
22 Mk Olav	f k	T17	39.5	13.0	6.0	Bolind.	12	2	H Svendsen, Neverfjord
23 Ms Nuven	t	T13	30.5	11.0	4.0	Rap	7	1	I Andreassen, Stallogargo
24 Må Prøven	f	T15	25.0	8.0	4.0	Dan	4	1	P Olaussen, Kokelv
26 Mk Stanley	f k	T14	37.5	12.5	5.5	Bolind.	12	1	I Iversen, Oldervik, Porsa
29 Må Kvik	f	T15	20.0	5.0	3.0	Kvik	4	0	M Aronsen, Neverfjord
32 Må Pil	f k	T23	29.0	8.0	3.0	Bolind.	10	1	K Olsen, Stallogargo
33 Ms Larvik	f k	T?	31.0	11.0	4.5	Gideon	11	1	Anders Nilsen, Kvalsund
34 Ms Fender	f k	T11	37.0	13.5	5.5	Populær	10	2	Mathis Andersen, Porsa
36 Ms Jenny ¹⁾	t k	T10	53.5	16.8	7.0	Skandia	12	1	H K Johansen m fl, Kvalsund
37 Ms Aktiv	f k	T13	37.5	13.0	8.0	Alpha	15	2	Jens Rønkvist, Kokelv
38 Mk Stennes	k f	T20	38.0	13.0	7.0	Bolind.	12	2	T Fredriksen m fl, Kvalsund

F-LB. Lebesby merkedistrikt.

1 Mk Sverre	f k h	T35	38.4	14.9	6.0	Wichm.	25	2	Karl A. Karlsen m fl, Kjøllefjord
2 Ms —	k f	T33	26.2	9.0	3.5	Helseth	6	1	Reidar Lindstrøm m fl, Lebesby
5 Ms Heimdal	k t	T35	34.0	12.0	6.0	Heimdal	14	1	H T Simonsen, Laksefjordbotn
6 Må Reian	f k	T34	20.0	7.0	3.3	Sabb	5	0	Johannes Larsen, Skjøtningberg
8 Ms Sturla	k f	T30	32.0	11.0	4.5	Bolind.	8	1	Fedderson & Nissen m fl, Dyfjord
9 Ms Barna	k	T14	36.0	11.8	6.5	Dan	12	1	A Sagen, Oksevåg
10 Ms Hera ²⁾	k f	T13	36.0	12.5	7.0	Rap	17	1	Karl Leinan, Kjøllefjord
11 Må Per ³⁾	f	T16	25.0	8.0	2.0	Grei	4	0	Fedderson & Nissen, Dyfjord
14 Mk Nordlys	f k	T14	34.0	12.0	4.5	Dan	8	2	T Jensen, Kjøllefjord
15 Ms 17de Mai	f k	T?	34.0	12.0	8.0	Gideon	10	1	M Jenssen, Kjøllefjord
16 Ms Rosa	k h	T19	37.0	12.8	5.8	Rap	17	2	E Nilsen m fl, Kjøllefjord
17 Mk David ⁴⁾	f k	T11	27.0	8.0	4.5	Trygg	7	0	H Hansen m fl, Skjøtningberg
18 Ms Embla	k t	T07	46.5	15.6	6.5	Skandia	32	3	Martin Andersen, Kjøllefjord
20 10/å Bastian- båten	k f	T?	31.0	7.0	3.0	—	—	0	Fedderson & Nissen, Kjøllefjord

1) Omb. 1910. 2) 4) Omb. 1935. 3) Omb. 1931.



Farkostens nummer, art og navn	Arvendelse	Materiale	Byggeår	Lengde	Bredde	Dybde	Maskin, navn	Antall HK	F. & fangstb.	Eierens (den korresponderende reders) navn og postadresse
21 Ms Rap	kt	T	08	34.0	11.5	5.3	Rap	12	1	Nicolai Ivanoff, Kjøllefjord
22 Ms Saul	kt	T	13	44.0	16.0	9.0	Bolind.	20	1	O Klykken, Skjøtningberg
23 Må Måken	f	T	32	20.0	5.7	3.0	Sabb	3	0	Jens Fredriksen, Laksefjord
24 Ms Rex	f	T	34	26.0	9.0	7.0	Sabb	5	0	Feddersen & Nissen, Kjøllefjord
25 Ms Glimt	fk	T	19	34.0	11.0	4.5	Dan	6	0	Charlo Klykken, Skjøtningberg
26 Mk Nordkyn 2	kh	T	34	42.7	15.6	6.8	Wichm.	40	2	Fredrik Fikse m fl, Kjøllefjord
27 Ms Minde	k	T	19	36.0	13.0	6.5	Grei	20	2	Lars M Larsen, Lebesby
28 Ms Polarlys	k	T	13	34.0	11.5	7.5	Grei	20	2	A Nicolaisen m fl, Skjøtningberg
29 Ms Nordkyn	kf	T	11	35.0	12.0	6.0	Hein	16	2	Elias Henningsen, Oksevåg
30 Ms Klippen	k	T	14	36.0	11.5	7.5	Bolind.	12	2	R Nilsen m fl, Skjøtningberg
33 Må Retzen	fk	T	32	22.0	7.5	5.5	Arctand.	5	0	Wiggo Lund, Skjøtningberg
38 Ms Harald	kf	T	28	30.0	10.0	4.5	Rap	7	0	J P Sjøveien, Sværholt
39 Må Rap 2	f	T	15	23.0	6.0	4.0	Rap	4	0	H Korneliussen, Sværholt
47 Ms Morgan	k	T	10	34.0	12.0	5.0	Gideon	8	0	O Ødegård, Kjøllefjord
48 Må Lysekil	f	T	25	23.0	6.0	3.0	Skandia	4	0	Johs Mikkelsen, Tømmervik
50 Ms Svanen	fk	T	15	34.0	11.5	6.3	Dan	12	0	Hjalmar Olsen m fl, Brenngam
52 Mk Heimvegen	kf	T	23	31.0	9.0	5.3	Bolind.	12	1	Bernt Bøgeberg, Lebesby
54 Ms Kvik	kh	T	13	36.0	13.3	6.0	Bolind.	15	2	O Olsen, Laksefjordbotn
56 Må Ekspres	f	T	13	20.0	6.0	2.5	Populær	3	0	H Hansen, Tømmervik
64 Må Brødrene	f	T	33	27.0	9.0	4.5	Wichm.	5	1	E Larsen m fl, Oldervik Lebesby
69 Ms Ingrid	fk	T	33	22.0	7.5	2.2	Grei	4	0	Kr. Løkke, Veidnesklubben
71 Må Sabben 3	fk	T	32	22.0	7.0	3.1	Sabb	5	0	C Klykken m fl, Skjøtningberg
73 Mk Olga	hk	T	16	35.0	12.5	6.8	Union	20	2	A Falsen, Kjøllefjord
86 Mk Vårblomst	t	T	18	52.0	16.0	8.0	Rap	30	1	Johan P Olsen, Lebesby
87 Mk Nelly	kfh	T	14	37.3	12.3	6.5	Bolind.	20	2	Fr Fikse, Kjøllefjord
89 Må Snøg	kf	T	22	20.5	6.0	3.5	Fix	3	0	E Karlsen, Oksefjorden i Finnmark
90 Må Moppen	f	T	28	20.5	6.2	2.1	Gideon	3	0	Gustav Fikse, Skjøtningberg
91 Må Kvikken	f	T	24	22.0	7.0	4.0	Heimdals	4	0	Svend Sivertsen, Kjøllefjord
97 Må Arild	f	T	21	20.0	7.0	3.0	Bolind.	4	0	A Hendriksen m fl, Sværholt
100 Må Leanse	k	T	25	33.0	11.0	4.5	Stabil	6	0	Karl Leinan, Kjøllefjord
102 Må Prøven	f	T	22	22.5	6.5	4.0	Fix	4	0	Johan M Johnsen, Lebesby
103 Ms Steggen	kf	T	29	30.0	10.5	4.5	Hein	6	1	Jens Pedersen m fl, Dyfjord
105 Ms Tryg	kf	T	10	35.9	11.4	5.2	Hein	10	0	Johan Isaksen, Dyfjord
106 Må Rap	f	T	19	22.0	6.0	2.0	Rap	4	0	Per Thomassen, Laksefjordbotn
109 Ms Snorre	t	T	25	36.0	12.0	5.0	Gideon	15	0	Feddersen & Nissen, Dyfjord
113 Må Favorit	kf	T	22	24.0	7.6	3.6	Børr	4	0	Hans M Hansen, Kjøllefjord
114 Må Broder	kf	T	25	23.0	7.0	5.0	Rap	4	0	J P Sjøveian, Sværholt
116 8/å —	kf	T	14	28.0	9.0	4.0	—	—	0	O Klykken, Skjøtningberg
120 Må Prøven	k	T	26	31.0	10.0	4.0	Rap	7	0	Fredrik Fikse, Kjøllefjord
121 Må Havkat	kf	T	25	22.3	5.1	3.2	Wichm.	2	0	Richard Jacobsen, Lebesby
123 Må Solhaugen	f	T	25	20.0	6.0	3.5	Børr	3	0	H Nilsen Vika, Dyfjord
124 Må Sjøploegen	f	T	26	19.0	6.5	3.0	Sabb	3	0	Alf Simonsen m fl, Laksefjordbotn
125 Må Fia	f	T	26	18.0	5.0	2.0	Ferro	3	0	Lars Sagen, Oksevåg
126 Må Sabben	f	T	33	20.2	6.0	2.4	Sabb	3	0	Lars M Larsen, Bekkarfjord
127 Må Rask	fk	T	15	23.0	5.6	2.1	Rap	4	0	Emil Johansen, Lebesby
128 Ms Lydia	fk	T	34	22.0	7.5	3.5	Sabb	5	0	M Mikkelsen m fl, Veidnesklubben
129 Må Torden- skjold	f	T	27	22.0	8.0	3.0	Rap	4	0	S. Sjøveian, Sværholt
130 8/å —	kf	T	24	26.0	8.0	3.0	—	—	0	O Klykken, Skjøtningberg
131 8/å —	kf	T	10	29.0	7.0	3.0	—	—	0	O Klykken, Skjøtningberg
132 8/å —	kf	T	25	27.0	6.0	3.0	—	—	0	O Klykken, Skjøtningberg
133 Må Børr	kf	T	27	27.0	9.0	4.0	Børr	6	0	Den Norske Stats Fiskeribank
135 Må Heisan	kf	T	28	27.0	9.0	4.0	Børr	6	0	Ole R Nilsen m fl, Bekkarfjord
136 Må Lilje	kf	T	28	28.0	9.5	5.0	Wichm.	6	0	J Mathisen m fl, Veidnesklubben

F-LB Lebesby — F-L Loppa.

Farkostens nummer, art og navn	Anvendelse	Materiale Byggeår	Lengde	Bredde	Dybde	Maskin, navn	Antall HK	F. & Fangstb.	Eierens (den korresponderende reders) navn og postadresse
137 Må Dagny	k f	T 28	26.0	8.0	3.0	Børr	6	0	John Andersen, Lebesby
138 Må Krølle 2	k f	T 33	22.0	7.5	4.0	Bolind.	5	0	Jørgen Angel, Skjøtningberg
139 Må Forsøket	k f	T 27	26.0	9.0	3.0	Skandia	7	0	Den Norske Stats Fiskeribank
140 Mk Morgan 2	k	T 28	46.0	13.5	6.5	Skandia	40	1	Emil Karlsen, Øksvåg
141 Må Mads	f k	T 33	24.0	6.0	4.0	Wichm.	5	0	Charlo Klykken, Skjøtningberg
143 Må Liv	f	T 29	21.0	5.5	3.0	Sabb	3	0	Ingvald Sandvik, Sværholt

F-L. Loppa merkedistrikt.

1 Mk Havblikk	k t l	T 14	50.0	13.6	6.3	Vestkyst	25	2	Martin Rønning, Bergsfjord
2 Må Alken	k	T 16	22.0	7.0	2.0	Rap	4	0	O Soelberg m fl, Loppa
3 Ms Anna ¹⁾	f t	T 05	47.0	14.3	6.5	Bolind.	20	3	Edv Buck, Sandland
4 Ms Mary	f k	T 13	35.0	11.0	6.0	Alpha	6	1	E Johansen m fl, Bergsfjord
5 Ms Farmann	f k	T 30	31.5	10.0	6.0	Heimdal	11	1	Th Lyngmoe, Sandland
6 Må Damsgård	f k	T 31	22.0	7.0	3.5	Sabb	5	1	Carl Reiersen, Gammelvær
7 Må Hildur	f k	T 12	22.2	6.0	1.5	Sabb	3	0	Ludvik Reiersen, Øksfjord
8 Ms Elvine ²⁾	f	T 15	28.0	9.0	4.4	Gideon	6	1	Ole Johansen, Nuvsvåg
10 Mk Hermod ³⁾	f k	T 14	36.0	13.0	6.0	Union	15	1	Carl Buck, Bergsfjord
11 Mk Ambrosia	f k t	T 93	58.9	16.6	7.3	Hein	35	3	Peder Wilhelmsen, Øksfjord
12 Må Heimdal	f k	T 27	25.0	8.0	4.0	Heimdal	7	1	Anders Nilsen, Bergsfjord
14 Må Prøven	f k	T 29	21.5	7.2	3.0	Sabb	3	1	Johan Hansen, Gammelvær
15 Ms Ingrid	t	T 10	48.0	16.0	10.0	Grei	25	0	M Busk, Bergsfjord
16 Må Wickmann	f	T 28	22.0	6.0	4.0	Wichm.	2	1	Etolv Pedersen, Øksfjord
17 Må Blanketten	f k t	T 29	21.9	6.1	2.7	Sabb	3	0	Ole H Jensen, Loppa
18 M Fremtiden ³⁾	f k	T ?	31.5	11.8	3.8	Bolind.	10	1	Steffen A Bergh, Øksfjordbotn
19 Ms Hjørdis	k t	T 07	43.0	16.0	9.0	Bolind.	15	4	Hjalmar Kiil m fl, Bergsfjord
20 Ms Fremad	f	T 05	49.0	16.0	9.0	Bolind.	20	8	K Johansen m fl, Øksfjordbotn
21 Ms Lyra	f	T 10	46.0	16.0	9.0	Rap	30	4	J Andersen m fl, Bergsfjord
22 Ms Sjøblomsten	k l	T 02	44.0	16.0	6.0	Rap	22	5	J P Nilsen m fl, Bergsfjord
23 Ms Trygg ⁵⁾	f	T 31	26.0	7.0	4.5	Sabb	5	1	Arnold W Berve m fl, Øksfjord
24 Ms Solvang	f l	T 05	42.1	14.5	5.4	Rap	22	1	A Amundsen m fl, Bergsfjord
25 Mk Gustav	t	T 87	70.6	18.7	8.9	Union	60	1	Hansine Sarnes, Bergsfjord
26 Må Heimstad	f k	T 31	26.5	8.2	4.5	Sabb	5	1	Henrik Svendsen, Tverfjord sørø
27 Må Rap	k	T 17	25.0	11.0	4.0	Rap	4	1	I Pedersen, Bergsfjord
28 Må Elvestrand	k	T 15	30.0	9.0	4.0	Alpha	5	2	H P Reiersen, Nuvsvåg
29 Ms Emma	f k	T 12	28.0	10.0	5.0	Grei	7	1	H Hansen, Nuvsvåg
30 Ms Solveig	f k	T 11	48.0	16.0	8.0	Skandia	30	7	Kr Magnussen m fl, Øksfjord
31 Må Frøya	k	T 20	40.0	13.0	6.0	Rap	22	1	J P Nilsen m fl, Bergsfjord
32 Må Kvikk	f k	T ?	24.0	6.0	3.0	B. Ø.	3	0	K Johansen, Brynilen
33 Må Prøven	f k	T 23	28.0	8.5	3.5	Hein	4	1	J Nilsen, Brynilen
34 Mk Valkyrien	f k	T 06	50.0	14.0	7.0	Bolind.	20	7	W Pedersen, Øksfjord
35 Ms Samhold	f k	T ?	35.0	11.0	8.0	Bolind.	10	1	A Pedersen, Øksfjord
36 8/å Snorre ⁶⁾	f	T ?	29.4	8.0	3.5	—	—	0	V Pedersens Sønner, Øksfjord
37 Mk Anna	k	T 17	41.0	14.0	6.0	Stabil	18	2	K Struve m fl, Sandland
38 Ms Brødrene	k	T 12	46.5	15.5	11.0	Bolind.	15	5	J Hansen m fl, Sandland
39 Må Tommeliten	f k	T 28	20.2	6.4	3.2	Sabb	3	0	Thormod Gamst, Sandland
41 Mk Rap	k	T 08	30.0	9.0	5.0	Rap	7	1	A E Pedersen, Øren i Loppa
42 Ms Alken	f t	T 12	48.0	17.0	8.0	Alpha	10	4	A Olsen, Nuvsvåg
43 Ms Lilly	k	T 10	29.5	9.0	5.0	Alpha	4	0	D Pedersen m fl, Øksfjordbotn
44 Må Prøven	f	T 16	27.0	7.0	3.0	L. Grei	4	0	H Jensen m fl, Øksfjord
45 Må Mea ⁷⁾	f	T 16	28.0	7.0	4.0	Sabb	3	1	Ole Henriksen, Nuvsvåg
46 Må Ridar	f k	T 26	24.5	7.5	3.5	Rap	4	1	Johan Pedersen m fl, Loppa

1) 4) Omb. 1951. 2) Omb. 1954. 3) 5) Omb. 1955. 6) Omb. 1915. 7) Omb. 1922.

Farkostens nummer, art og navn	Anvendelse	Materiale Byggeår	Lengde	Bredde	Dybde	Maskin, navn	Antall HK	F. & fangstf.	Eierens (den korresponderende reders) navn og postadresse
47 Må Laksen	k	T15	20.5	5.0	2.5	Sabb	3	0	Vilhelm Reiersen, Tverfjord søre
48 Må Fram	f k	T25	28.7	7.4	3.2	Rap	4	1	Edvard Gamst, Loppa
49 Må Snøgg	f	T25	24.0	6.0	2.0	Wichm.	2	1	H Stenvold Larsen, Bergsfjord
50 Må Kvikk	k	T22	28.0	6.5	3.5	Sabb	5	1	Johan Johansen, Øksfjord
51 Ms Jim	t	T?	29.0	6.5	3.5	Helseth	6	0	Markus Buck m fl, Bergsfjord
52 Må Mjones	f k	T26	31.6	10.4	5.3	Rap	10	2	Albert Berg m fl, Loppa
53 Må Sabb	k f	T26	25.0	6.2	2.4	Sabb	3	0	J W Johansen, Bergsfjord
54 Må Fiks	f k	T27	24.5	6.8	4.0	Rap	4	1	Amandus Jensen, Bergsfjord
55 Mk Ulven	k f	T25	36.0	10.5	5.0	Bolind.	12	1	Simon Larsen, Øksfjordbotn
56 Ms Spurven	f	T27	28.0	9.0	4.5	Sabb	5	1	Sigvald Andersen, Tverfjord søre
57 Må Løva	k f	T28	23.0	7.0	3.5	Gideon	4	1	Bernhart Olsen, Øksfjordbotn
58 Må Klippen	f k	T32	20.0	6.0	4.0	Sabb	3	1	Rikka Gamst, Loppa
59 Må Delfin	f k	T31	18.6	5.3	3.2	Sabb	3	1	Olav Pedersen, Sandland
60 Må Lillegut	f	T34	22.0	8.0	3.0	Sabb	5	1	Hjalmar Pedersen m fl, Skavnakk
61 Ms Nordlys	f k	T34	30.0	10.5	10.5	Heimdals	7	1	Peder Williamsen, Øksfjord
62 Må Lom	f	T34	21.0	7.0	3.0	Sabb	3	1	Einar Fjeldal, Øksfjord
63 Må Largo ¹⁾	f	T10	24.0	8.0	5.0	Wichm.	4	1	Nordm. Danielsen m fl, Øksfjordb.

F-M. Måsøy merkedistrikt.

1 Mk Ternen	k	T27	41.0	13.5	7.0	Brunv.	24	0	Lars Jacobsen m fl, Havø, sund
2 Må Stygg	f k	T19	28.0	10.0	3.0	Rap	8	0	Samuel Pettersen, Havøysund
3 Mk Agnes	k	T17	42.0	14.0	5.0	Grei	30	2	Markus Svendsen, Sandvikvær
4 Mk Laugen	k	T17	40.0	13.5	7.0	Union	20	0	Jens Henriksen m fl, Sandvikvær
5 Ms Liv	k	T20	38.0	13.0	7.0	Nygrei	20	0	Den Norske Stats Fiskeribank
6 Ms Hitler	k	T35	28.0	8.0	3.0	Grei	5	0	Rolf Brochmann, Sandvikvær
8 Mk Rivalen	k	T13	35.0	12.0	6.0	Union	20	0	Johannes Mikkelsen, Havøysund
12 Mk Alfa	k	T20	43.5	14.0	7.0	Munkt.	20	0	Den Norske Stats Fiskeribank
14 Mk Asbjørn	k	T15	36.5	12.0	7.0	Hein	10	0	Ferdinand Johansen, Tuffjord
15 Må Per 2	f	T14	27.0	7.0	2.0	C. Perf.	6	0	Ferd. Johansen m fl, Tuffjord
18 Ms Lyra	k	T15	29.0	9.2	4.0	Alpha	8	1	Anton G Olsen, Mafjordhamn
19 Ms Havfruen	k	T14	36.6	11.5	5.0	Alpha	11	1	Bernhard Olsen, Tuffjord
20 Mk Stanley	k	T17	45.0	14.0	6.0	Alpha	28	1	Wm D Ulich jr m fl, Ingøy
21 Må Helge	k	T18	20.8	8.6	3.2	Waterm.	4	0	Emil Hansen, Sandvikvær
22 Må Rap	k	T19	36.1	10.5	2.7	Rap	6	0	Bernt Wold, Ingøy
23 Mk Solveig	k	T30	39.0	12.3	6.5	Nygrei	20	1	O Magnussen, Svartvik i Finn.
25 Mk Solvang	k	T22	40.0	12.5	6.5	Rap	22	1	Karl Gregersen m fl, Måsøy
39 Ms Glimt	k	T32	27.0	9.0	3.4	Grei	9	0	Leif Magnussen, Finnes i Finn.
42 Mk Svalen	k	T15	41.0	14.0	7.0	Brunv.	28	0	Johannes Olsen, Måsøy
46 Ms Trygg	f	T14	27.0	8.0	4.0	Tryg	4	0	Morten Hansen, Tuffjord
47 Ms Alken	k t	T00	46.0	15.0	6.0	Bolind.	20	1	Harald Stabel, Sandvikvær
48 Mk Bølgen	k	T14	40.0	12.0	8.0	Union	20	0	Jens Johansen, Tuffjord
54 Ms Klippen	k	T13	34.0	12.0	4.0	Wichm.	12	0	H Marthinussen m fl, Gåsøy i Finn.
56 Mk Valnes	k f	T17	38.0	12.5	7.0	Alpha	15	1	Peder Johansen m fl, Rolvsøy
57 Ms Susanna	k f	T?	28.0	8.0	4.0	Hein	6	0	Paul Hansen, Tuffjord
58 Ms Rap ²⁾	k	T?	28.7	9.0	4.0	Rap	10	0	Martin Nilsen, Tuffjord
60 Mk Sjøblomsten	k	T12	36.5	12.0	5.8	Alpha	11	1	Jens Johansen m fl, Rolvsøy

1) Omb. 1935. 2) Omb. 1932.

AKTIESELSKABET
SKIBS- & FISKERIUTSTYR
TRONDHEIM

Alt utstyr til fiskefartøier

Forespørg hos os når noe trænges.

Farkostens nummer, art og navn	Anvendelse	Materiale	Byggeår	Lengde	Bredde	Dybde	Maskin, navn	Antall HK	F. & fangstb.	Eierens (den korresponderende reders) navn og postadresse
61 Ms Anberget	k	T18	35.0	12.0	7.2	Alpha	14	0	Bård Mortensen m fl, Ingøy	
62 Mk Blink	k	T17	38.0	12.0	6.5	Brunv.	15	2	Arthur Johnsen, Rolvsøyhamn	
64 Mk Nygård	k	T29	41.4	13.8	6.9	Avance	20	0	Th Pedersen m fl, Gjesvær	
65 Ms Duen	k	T18	38.8	14.8	7.4	Grei	10	2	Arth. Johnsen, Rolvsøy	
66 Må Magne	f	T ?	20.0	6.5	3.0	Sabb	5	0	Martin Johnsen, Tufjord	
67 Ms Reidun	k	T16	30.5	10.0	4.0	Gideon	6	0	Fritz Pedersen, Gjesvær	
68 Ms Liv	k	T14	35.0	12.0	5.7	Finnøy	20	2	Den Norske Stats Fiskeribank	
69 Mk Fremad	k f	T15	34.0	12.5	6.7	Dan	8	4	Johan Andersen, Måsøy	
70 Ms Lykkens										
Prøve	k	T11	45.0	16.0	8.0	Brunv.	35	6	Ole Johannesen, Måsøy	
75 Ms Sleipner	k	T13	34.5	11.0	5.0	Nygrei	14	1	O Thomassen, Gjesvær	
76 Ms Frigg	k	T ?	36.0	11.0	4.5	Levahn	10	1	M Wiig, Gjesvær	
77 Ms Minde	k f	T ?	34.0	10.0	5.0	Alpha	8	0	Nils Olsen, Latøy, Havøysund	
79 Mk Rolf	k	T10	39.0	11.0	7.0	Alpha	11	1	Athr. Johnsen, Rolvsøy	
80 Ms Svanen	k	T08	30.0	10.5	4.5	Alpha	4	0	Th Mikkelsen m fl, Mafjordhamn	
81 Mk Glimt	k	T16	27.0	9.0	4.0	Alpha	5	0	Nic Thomassen m fl, Mafjordhamn	
82 Ms Spekulant	k	T08	28.0	9.6	3.3	Wichm.	10	0	Nils Israelsen, Gåsøy i Finnmark	
86 Ms Norafjeld	k	T12	30.0	11.0	7.0	Bolind.	8	0	L Wærnes, Finnes i Finnmark	
90 Ms Brødrene	k	T05	43.0	15.5	8.0	Møring	12	2	Bernhard Josefsen m fl, Tufjord	
93 Ms Mira	k	T15	33.0	12.3	6.0	Wichm.	12	0	John Olsen m fl, Tufjord	
94 Mk Brødrene	k	T13	27.0	9.3	4.0	Grei	7	0	Peder Martinusen, Mafjordhamn	
95 Ms Rap	f	T12	29.0	9.5	5.0	Rap	7	0	Simon Nilsen, Mafjordhamn	
103 Ms Lillegut	f	T28	24.0	8.0	4.0	Helseth	6	0	Hans Gamola, Havøysund	
104 Ss Larsine	f k	T ?	20.0	6.0	4.0	—	—	0	Henrik Abrahamsen, Gjesvær	
105 Ms Finn	k	T11	29.0	9.0	5.0	Bolind.	8	0	Theodor Mathisen, Tufjord	
111 Må Rap	f	T ?	26.0	9.0	5.0	Rap	5	0	Rasmus Larsen, Laholmen	
112 Ms Sill	k	T ?	39.0	12.0	8.0	Brunv.	12	0	K Larsen, Laholmen	
115 Ms Anny	k	T ?	35.0	12.0	2.3	Gideon	10	1	Lars Johansen m fl, Mafjordhamn	
116 Ms Åse	t f	T14	32.5	11.5	7.5	Grei	10	1	Olaf E Isachsen, Littlefjord	
117 12/å Trygve	k	T14	30.0	8.0	3.0	—	—	0	A/S Gjesvær handel, Gjesvær	
118 12/å Hans	k	T14	30.0	8.0	3.0	—	—	0	A/S Gjesvær handel, Gjesvær	
119 12/å Stoppen	k	T14	31.0	8.2	3.1	—	—	0	A/S Gjesvær handel, Gjesvær	
120 12/å Leikna	k	T14	31.0	8.0	3.0	—	—	0	A/S Gjesvær handel, Gjesvær	
121 12/å Ragnar	k	T14	29.0	7.5	3.0	—	—	0	A/S Gjesvær handel, Gjesvær	
122 12/å Rolf	k	T14	30.0	8.0	3.0	—	—	0	A/S Gjesvær handel, Gjesvær	
123 12/å Havblik	k	T14	31.0	8.3	3.2	—	—	0	A/S Gjesvær handel, Gjesvær	
124 8/å Leif	k	T14	21.0	6.0	2.0	—	—	0	A/S Gjesvær handel, Gjesvær	
125 8/å Glimt	k	T14	21.0	6.0	2.5	—	—	0	A/S Gjesvær handel, Gjesvær	
126 8/å Teistun	k	T14	20.0	6.0	2.0	—	—	0	A/S Gjesvær handel, Gjesvær	
127 8/å Odmund	k	T14	21.0	6.0	2.0	—	—	0	A/S Gjesvær handel, Gjesvær	
128 8/å Thor	k	T14	21.0	6.0	2.0	—	—	0	A/S Gjesvær handel, Gjesvær	
129 8/å Thorehund	k	T14	21.0	6.0	2.0	—	—	0	A/S Gjesvær handel, Gjesvær	
131 Ms Emma	k t	T13	39.0	14.0	6.0	Alpha	10	2	Johan Tobiassen, Mafjordhamn	
132 Må Terje Viken	t k	T14	28.0	8.5	3.8	Hein	5	0	Severin Pedersen, Tufjord	
133 Ms Tyrihans	t	T07	35.0	13.5	5.0	Skandia	8	0	Arthur Johnsen, Rolvsøyhamn	

Centraltrykkeriet = Bergen

Telefon 10387

Hollaendergaten 12

BOK- OG AKSIDENSTRYKKERI

UTFØRER ALL SLAGS TRYKKSAKER
TIL RIMELIGE PRISER.

Farkostens nummer, art og navn	Anvendelse	Materiale	Byggeår	Lengde	Bredde	Dybde	Maskin, navn	Antall HK	F. o. fangstb.	Eierens (den korresponderende reders) navn og postadresse
139 Må Mira	f	T	16	19.4	5.5	2.0	Sabb	3	0	Thomas Jacobsen, Havøysund
142 Må Sverre	f	T	16	18.0	5.5	3.0	C. Perf.	4	0	Nils Nilsen, Tuffjord
144 S/Å Stappen	k	T	?	25.8	6.3	2.0	—	—	0	Knut Johannessen, Gjesvær
145 6/Å Leikua	k	T	?	21.3	5.7	1.8	—	—	0	Kristian Knutsen, Gjesvær
146 Må Rap	k	T	18	22.0	7.0	4.0	Rap	4	0	E Henriksen, Mafjordhamn
148 Må Tommeliten	k	T	23	21.5	6.5	3.0	Rap	4	0	Fredrik Johansen, Rolvsøy
152 Må Lykken	f	T	24	23.0	8.0	3.0	Rap	4	0	Ole K Johansen, Måsøy
154 Må Alken	k	T	24	23.0	8.0	3.0	Skandia	5	0	Ottar Kristiansen, Måsøy
155 Ms Solid	k	T	25	22.0	9.0	3.5	Dan	5	0	Hilmar Jørgensen, Gjesvær
156 Ms Forsøket	t	T	25	36.0	11.0	4.5	Rap	8	0	A/S J P Skotnes, Gjesvær
158 Mk Demo	h k	T	11	40.0	14.8	9.0	Skandia	30	0	Hans Isaksen, Gjesvær
160 Må Terje Viken	k	T	30	24.0	7.8	4.1	Gideon	5	0	Albert Mortensen, Ingøy
161 Ms Palmen	t	T	06	46.0	16.0	6.0	Skandia	12	0	Johs Valen m fl, Måsøy
162 Ms Sjøgutten	k	T	25	28.0	10.0	3.5	Rap	8	1	Arthur Johnsen, Rolvsøyhamn
164 Må Norly's ¹⁾	t	T	08	32.0	6.0	?	Levahn	10	0	H E Olsen, Gjesvær
165 Må Greien	f	T	26	24.0	6.0	?	Grei	5	0	Kristen Larsen, Laholmen
166 Må Sabben	f	T	26	18.0	6.0	3.0	Sabb	3	0	Frithjof Nilsen, Gåsøy i Finnmark
167 Må Viking	k f	T	28	22.0	7.0	4.0	Wichm.	4	0	Andr Eilertsen, Gåsøy i Finnm.
168 Mk Ansgar	k	T	25	33.0	10.0	5.0	Skandia	12	0	Hagerup Hansen, Gjesvær
169 Må Sleipner ²⁾	k	T	28	25.0	8.0	4.0	Sabb	5	0	Olaf Andersen, Ingøy
170 Må Olaf	k	T	27	18.5	6.0	2.8	Sabb	3	0	Johan K Vold, Ingøy
172 Må Norena	f k	T	27	19.0	6.0	3.0	Sabb	3	0	Ingvart Hansen, Tuffjord
173 Må Rusken	f k	T	29	26.0	8.5	3.0	Sabb	8	0	Olaf Johansen, Tuffjord
174 Må Hilbert Egilf	f	T	29	18.0	6.0	4.5	Sabb	3	0	Pål Pettersen, Gåsøy i Finnmark
175 Må Sandor	f k	T	28	20.0	7.0	4.0	Wichm.	2	0	H M Henriksen, Mafjordhamn
176 Må Lomen	f	T	24	21.0	6.0	3.0	Sabb	3	0	Johan K Johansen, Tuffjord
177 Må Glimt ³⁾	f	T	20	28.0	10.0	5.0	Rap	10	0	Georg Lunga m fl, Havøysund
178 Må Tenna	k	T	29	19.0	6.0	3.5	Wichm.	2	0	Arne Digre, Gåsøy i Finnmark
179 Må Pilen	f	T	29	20.0	6.0	3.0	Sabb	3	0	Haldor Olsen, Tuffjord
181 Må Lyn	f	T	?	20.0	6.0	3.0	Sabb	5	0	Magnus Henningsen, Måsøy
182 Ms Alken	k	T	07	35.0	10.3	7.0	Bolind.	12	0	Edvard Fredriksen, Tuffjord
183 Må Lillegut	f	T	22	17.6	5.2	2.3	Sabb	3	0	Th Nilsen m fl, Gåsøy i Finnm.
184 Ms Svanen	k	T	13	35.4	11.3	4.3	Bolind.	12	2	Ferdinand Tapper m fl, Tuffjord
185 Mk Vesterfjeld	k	T	30	29.0	9.0	4.5	Brunv.	7	1	Erling Henriksen, Mafjordhamn
186 Må Kvikk	t s k	T	25	23.0	6.3	3.5	Sabb	5	0	Laur Andersen, Tuffjord
187 Må Lykkens	Prøve	T	30	23.0	7.0	4.0	Heimdal	4	0	Martin Andersen m fl, Snefjord
188 Må Ada	f	T	30	23.0	7.0	5.0	Sabb	5	0	Arne Jensås, Tuffjord
189 Må Jarl	f	T	25	21.8	6.9	3.2	Wichm.	2	0	I Samuelsen m fl, Rolvsøyhamn
190 Må Fisken	f	T	30	19.5	6.0	2.5	Wichm.	2	0	Olaf Andersen, Ingøy
191 Må kaena	k	T	29	26.0	7.8	3.5	Wichm.	5	0	Fr Wærnes m fl, Finnes i Finnm.
193 Må Kvik	f	T	31	21.0	5.5	4.0	Sabb	5	0	J M Krivinas, Rolvsøyhamn
194 Må Kari	f	T	31	20.0	7.0	3.0	Sabb	5	0	Karl Eriksen, Litlefjord
195 Ms Signe	f	T	31	23.0	10.8	4.6	Heimdal	7	0	Samuel Andersen m fl, Snefjord
196 Må Viking	f	T	30	23.0	7.0	4.0	Sabb	5	0	Birger Lunga m fl, Snefjord
197 Må Streif	f	T	31	23.0	7.5	3.5	Grei	7	0	Alf P Martiniussen, Mafjordhamn
198 Må Brakar	f	T	31	23.0	7.6	3.3	Rap	5	0	Randor Magnussen, Mafjordhamn

1) Omb. 1926. 2) Omb. 1933. 3) Omb. 1932.



F-M Måsøy — F-NV Nord-Varanger.

Farkostens nummer, art og navn	Anvendelse	Materiale	Byggear	Lengde	Bredde	Dybde	Maskin, navn	Antall HK	F. & f angstb.	Eierens (den korresponderende reders) navn og postadresse
199 Ms Kvik	f	T 32		24.0	7.5	4.0	Sabb	5	0	Johan Abrahamsen, Sneffjord
200 Mk Måken	f k	T 25		32.0	12.0	5.0	Bolind.	12	0	Hjalmar Valen m fl, Littlefjord
201 Må Prøven	f	T 30		24.4	8.0	2.1	Wichm.	4	0	Josef Langbaks barn, Gjesvær
202 Ms Enig	f k	T 15		40.4	13.8	7.4	Rap	12	2	Ole Johansen, Måsøy
203 Må Aktiv	f	T 32		23.0	7.0	5.0	Sabb	5	0	Anton Nilsen, Måsøy
204 Ms Neptun	f	T 32		24.0	8.5	5.0	Wichm.	4	0	Nils Larsen, Havøysund
205 Ms Brødrene	f	T 31		29.0	9.0	5.0	Gideon	19	0	Richard Henriksen m fl, Sneffjord
206 Må Roald	k	T 31		26.0	9.0	4.5	Sabb	5	0	Odin Hj Holst, Finnes i Finnm.
207 Må Margit	f	T 32		23.0	6.0	4.0	Sabb	3	0	Konr H Valfjord m fl, Tuffjord
208 Må Anna	f	T 30		21.0	6.8	3.1	Sabb	3	0	Edor Ludvigsen, Finnes i Finnm.
209 Må Brødrene	f	T 32		25.0	8.0	4.3	Rap	7	0	Mathis Amundsen, Havøysund
210 Må Fusk	f	T 15		18.0	5.0	3.0	Solo	3	0	Birger I Melbø, Gjesvær
211 Ms Heimdal	f	T 30		25.0	8.3	3.7	Heimdal	4	0	Nils Aslaksen m fl, Kokelv
212 Må Ingolf	f k	T 33		23.0	7.0	3.0	Sleipner	6	0	Johan Eide, Havøysund
213 Må Borgny	f k	T 32		23.0	7.5	3.5	Sabb	5	0	Arne Mathisen, Havøysund
214 Må Snøgg	f k	T 33		24.0	8.0	4.0	Wichm.	4	0	Hjalmar Nibe, Gåsøy i Finnmark
215 Må Viljen	k	T 33		20.0	6.3	3.0	Sabb	3	0	Charles Sedeniussen, Havøysund
216 Ms Rap I	k f	T 33		24.5	8.0	3.5	Rap	7	0	Sverre Anthonsen m fl, Gjesvær
217 Må Odd	f	T 30		20.0	6.0	3.0	Sabb	3	0	Hagerup Hansen, Gjesvær
218 Må Rappen	f	T 21		22.6	6.0	2.5	Sabb	5	0	Olaf Andersen, Ingøy
219 Må Freya	f	T ?		28.5	9.5	3.7	Sabb	5	0	Simon Olsen, Tuffjord
220 Må Adli	f	T 31		22.0	7.0	5.0	Sabb	3	0	Erling Mortensen, Svartvik i F.
221 Ms Frender	f	T 14		37.0	13.5	5.0	Alpha	14	0	Simon Nilsen, Maffjordhamn
222 Må Bølgen	f	T 20		19.5	6.0	3.0	Konkur.	4	0	Markus Svendsen, Sandvikvær
223 Mk Ingøy	k	T 35		38.9	14.0	5.8	Brunv.	20	1	R Magnussen m fl, Maffjordhamn
224 Mk Liv	k	T 17		39.0	13.0	6.0	Avance	20	1	Håkon Pedersen, Gjesvær
225 Må Guri	k	T 32		20.0	6.5	3.5	Sabb	3	0	Hans Borch, Maffjordhamn

F-N. Nesseby merkedistrikt.

1 Ms Urda	h f	T 09		32.5	12.0	6.4	Skandia	8	1	O Nilsen Lam m fl, Nesseby
3 Må Brødrene	k	T 14		32.0	10.0	4.0	Rodel.	5	0	Ole A Nilsen m fl, Nyborg
7 10/å —	k	T 11		27.0	4.0	3.0	—	—	0	Tveia Persen Tran, Nyborg
9 10/å —	k f	T 13		28.0	6.0	4.0	—	—	0	Johan Aslak Store, Nyborg
10 10/å —	k f	T 20		28.0	7.0	4.0	—	—	0	M Mathisen Kvalnes, Nyborg
13 10/å —	k f	T ?		30.0	6.0	3.0	—	—	0	Anders A Njuolla, Nyborg
14 10/å Palmen	k f	T ?		29.0	8.0	3.0	—	—	0	Emil Luosuva, Nyborg
15 Ms Geljø	k f	T 21		27.0	5.0	3.0	C. Perf.	6	0	Matti Nilsen, Nesseby
17 Ms Mina	k	T 19		34.0	11.5	6.5	Motor	15	0	Thoralf Flå, Nesseby
19 Må Mercur	k	T 19		32.0	10.0	4.0	Gideon	6	0	Joh Bækkala, Nyborg
20 Må Havellen	k f	T 23		25.0	4.0	3.0	Rap	4	0	Anders Persen, Nesseby
22 Ms Håbet	f k	T 28		24.0	7.0	2.5	Rap	7	0	M J Dekkanen m fl, Nesseby
24 Ms Skagen	k	T 14		33.5	8.0	4.5	Skandia	7	1	E Samuelsen m fl, Mortensnes
25 Ms Ingeborg	k f	T 29		33.0	11.0	6.0	Gideon	10	2	Oskar Store, Nesseby
26 Ms Bakken	k f	T 30		30.0	10.0	5.0	Union	10	1	Per Isaksen, Nesseby
27 Må Doive	f	T 35		33.0	9.0	3.5	Sabb	5	0	Henrik Saura, Nesseby

F-NV. Nord-Varanger merkedistrikt.

1 Mk Avance	k	T 16		38.0	14.0	7.0	Bolind.	12	1	Anton Nilsen, Ekkerøy
2 Ms Valhalla	f k	T 14		35.0	12.0	5.0	Hein	9	1	Petter Bauma m fl, Skalelv
3 Ms Gudrun	k	T 11		30.0	11.0	4.0	Hein	9	0	A Helistø, Gulnes, Vadsø

Farkostens nummer, art og navn	Arvendelse	Materiale	Byggår	Langde	Bredde	Dybde	Maskin, navn	Antall HK	F. & fangstb.	Eierens (den korresponderende reders) navn og postadresse
4 Ms Duen	k	T	11	47.0	16.5	6.5	Alpha	20	2	A Jomisko m fl, Gulnes, Vadsø
5 Ms Asta	k	T	10	32.8	12.0	4.5	Hein	10	0	Petter Jomisko, Gulnes, Vadsø
6 Ms Leiranger	k	T	12	35.0	13.0	5.0	Gideon	11	1	O E Løfgren m fl, Gulnes, Vadsø
7 Ms Solveig ¹⁾	h k	T	10	37.0	13.0	8.0	Hein	12	1	R Bjerck m fl, Salttjern
8 Mk Jenta	k	T	15	40.0	14.0	7.0	Rap	18	1	J H Løfgren m fl, Salttjern
9 Ms Dragen	k	T	10	44.0	13.0	5.5	Hein	12	0	Th Davidsen m fl, Salttjern
10 Mk Njørd	k	T	13	38.0	14.0	5.4	Rap	22	1	Bernh Jakola, Jakobselv Vestre
11 Må Rasso	f	T	30	21.0	6.0	1.7	Sabb	3	0	Albert E Balø, Jakobselv, V
12 Mk Havbryn	k h	T	15	38.0	13.0	7.0	Rap	12	1	D R Sundelin m fl, Skalelv
14 Ms Nordkap	k	T	09	36.0	12.0	6.5	Dan	8	0	J J Kukko m fl, Skalelv
15 Ms Mira	k h	T	12	39.0	13.3	6.0	Bolind.	12	1	Erik Bietilå m fl, Skalelv
16 Ms Anny	k h	T	13	33.0	12.5	6.0	Rap	12	0	E Rantio, Skalelv
17 Mk Alken	f k	T	15	45.5	14.0	6.7	Dan	21	3	Abiel Palo, Jakobselv, Vestre
18 Ms Delfin	f	T	17	30.0	10.0	4.5	Tryg	5	0	R Klemetsen m fl, Andersly, Vadsø
20 Ms Juno	k h	T	08	40.0	14.0	6.0	Rap	12	1	V Rimaler m fl, Skalelv
21 Ms Vallentine	k h	T	11	36.3	13.3	8.3	Rap	10	1	Arvid Basø m fl, Skalelv
22 Ms Tryg ²⁾	k	T	12	28.5	8.5	3.8	Populær	4	0	G Jonassen m fl, Jakobselv, V.
24 Ms Tryg ³⁾	k	T	10	40.0	15.0	7.0	Union	20	0	A Rusfeldt m fl, Krampenenes, Vadsø
25 Mk Svanen	k	T	15	37.8	12.3	6.0	Union	15	0	A Ananiasen m fl, Krampenenes, V.sø
26 Mk Alken	k	T	13	30.0	11.0	5.5	Hein	6	0	A Ananiasen m fl, Krampenenes, V.sø
27 Ms Ørnen	k fh	T	17	44.8	15.1	5.6	Gideon	19	2	Ingvald Dahl, Jakobselv, Vestre
28 Må Ida	f	T	31	26.0	7.2	2.8	Sabb	5	0	Osvald Bauna, Skalelv
29 Ms Florida	k	T	10	41.0	13.5	7.0	Rap	12	1	Simon Harjo, Skalelv
30 Må Erla ⁴⁾	f	T	?	26.5	7.0	2.2	Sabb	5	0	Karl Mietinen, Jakobselv, V
31 Mk Ekkerøy	k	T	19	42.0	14.8	5.4	Grei	26	0	Johan A Hansen m fl, Ekkerøy
32 Må Trygg	f	T	27	24.0	7.0	3.0	Solo	5	0	Håkon Stok, Krampenenes, Vadsø
33 Ms Lagerheim	k	T	?	25.0	11.0	5.0	Bolind.	10	0	Hans Ludvig Tolk, Ekkerøy
34 Ms Gudrun	k	T	14	38.0	12.5	5.0	Hein	12	0	Leonh. Davidsen m fl, Gulnes Vadsø
35 Ms Lein	k	T	10	34.0	12.0	4.0	Gideon	10	0	Mathis Olliker m fl, Gulnes, Vadsø
36 Ms Rap	k	T	?	36.5	13.3	6.0	Gideon	11	0	Eilif Olsen, Kiby, Vadsø
37 Må Flugt	k	T	30	23.0	7.0	5.0	Populær	4	0	Hartvik Olsen, Kiby
38 Ms Skagen ⁵⁾	f k	T	14	30.0	10.8	5.7	Skandia	7	0	A Mentgjervi, Salttjern
39 Må Lykken	k	T	24	19.0	4.5	2.0	Sleipner	3	0	Gothard Jonassen, Karjel, Vadsø
40 Ms Hildur	k	T	14	39.0	14.0	6.0	Hein	10	0	Karl Harela, Jakobselv, Vestre
41 Ms Måken	k	T	13	40.5	13.0	6.0	Bolind.	12	0	Bernh. Jakola m fl, Jakobselv, V.
42 Mk Juryen ⁶⁾	k	T	?	39.0	14.0	6.0	Hein	12	0	Fr Reisanen, Jakobselv, Vestre
43 Mk Nobel 2	f k h	T	30	37.2	12.7	6.4	Hein	10	0	Johan O Mietinen, Jakobselv, V
44 Ms Inga	f	T	11	29.0	9.0	3.5	Populær	4	0	Oskar Reisanen, Jakobselv, Vestre
45 Ms Morild ⁷⁾	f k	T	?	35.0	13.0	4.0	Grei	12	0	Oskar Bietilå, Prestelv, Vadsø
46 Mk Stenstrand	la	T	19	49.6	16.0	7.4	Bolind.	25	2	J Bietilå m fl, Prestelv, Vadsø
47 Må Nordlys	f k	T	31	23.0	6.8	3.2	Solo	5	0	Ragnv Pleyrn, Krampenenes, Vadsø
48 Mk Palmen	k	T	14	34.0	12.0	6.0	Alpha	8	0	P Annaniasen, Krampenenes, Vadsø
49 Ms Duen	k	T	13	42.5	15.5	6.0	Gideon	13	2	Peter Bietilå, Skalelv
50 Ms Gadus	k	T	12	37.0	12.0	5.3	Wichm.	12	0	Hj Gærnæ, Jakobselv, Vestre
52 Må Sterken	f k	T	?	22.0	6.0	6.0	Sterk	4	0	J Pedersen, Kiby, Vadsø
53 Må Rap ⁸⁾	f k	T	12	26.0	6.5	3.0	Rap	6	0	S Kristoffersen m fl, Ekkerøy
54 Mk Svanen	f k	T	13	30.0	13.0	5.0	Rap	9	0	K Severi m fl, Karjel, Vadsø
55 Ms Liljen ⁹⁾	f	T	18	30.0	8.0	3.5	Heimdal	5	0	R Dørmønen m fl, Jakobselv, V.
56 Må Lyningen	f k	T	26	22.0	7.0	3.0	F. M.	5	0	H A Ananiasen, Krampenenes, Vadsø
57 Må Valentine	f k	T	?	20.0	6.0	2.5	Trums	3	0	R A Stok, Krampenenes, Vadsø
58 Må Sapp	f	T	18	22.0	6.5	3.0	Sabb	3	0	Karl Wickstrøm, Karjel, Vadsø
59 Ms Mairos	f k	T	16	40.0	14.0	8.0	Rap	18	1	Nils A Rudio, Skalelv

F-NV Nord-Varanger — F-SV Sør-Varanger.

Farkostens nummer, art og navn	Anvendelse	Materiale	Byggeår	Lengde	Bredde	Dybde	Maskin, navn	Antall HK	F. & fangstb.	Eierens (den korresponderende reders) navn og postadresse
60 Må Harka	f	T	?	23.0	7.0	2.0	Trygg	4	0	S Pettersen, Gulnes, Vadsø
61 Må Hjordis	f	T	26	23.0	6.0	3.8	Gideon	5	0	A Jakola, Jakobselv, Vestre
62 Må Sjøfugl	f	T	26	23.0	6.0	2.5	Atlanta	4	0	O Nygård m fl, Gulnes, Vadsø
63 Må Alka	f	T	19	21.0	6.3	2.3	Kirkenes	3	0	Rich Reisænen, Jacobselv, Vestre
64 Mk Ledål	f k	T	16	25.8	8.2	4.0	Sabb	5	0	Karl J Reisænen, Jakobselv, V.
65 Må Fram	f	T	18	25.0	7.5	2.5	Rap	5	0	P Thomassen m fl, Jakobselv, V.
66 Må Martha ¹⁾	f	T	10	23.0	6.0	3.0	Sabb	5	0	Rudolf Dahl, Krampen, Vadsø
68 Ms Bjarne	f k	T	25	25.0	8.0	5.0	Rap	8	0	Enok Sedeniussen m fl, Ekkerøy

F-SV. Sør-Varanger merkedistrikt.

1 Ms Herdis	k f	T	25	35.6	11.2	5.5	Grei	10	0	Aksel Lauritsen, Kirkenes
2 Mk Vårsol	h k	T	17	40.0	14.0	8.0	Bergs.	18	1	Sigfred Isaksen, Kirkenes
3 Ms Dagbild	h f	T	14	35.0	12.0	5.5	Alpha	8	1	Paul Sotkajærvi, Bugøyfjord
4 Mk Gjertud	f k	T	13	36.0	12.0	5.0	Hein	10	1	Henrik Abrahamsen, Bugøyfjord
5 Mk Dagny	f k	T	?	42.0	14.0	5.5	Hein	12	1	Richard Karisari, Bugøyfjord
6 Ms Kaphorn	f k	T	17	43.0	15.0	5.0	Alpha	15	1	Johan Karisari, Bugøyfjord
7 Mk Elise	k	T	19	39.0	13.0	6.0	Skandia	10	2	Paul Olsen, Vægge, Bugøyfjord
8 Ms Thyra	f k h	T	12	36.0	12.0	6.0	Dan	8	0	Mikkel Savio m fl, Kirkenes
9 Ms Laila	h f	T	05	30.0	11.0	5.0	Skandia	7	0	Arvid Poikka m fl, Kirkenes
10 Ms Samhold	k f	T	19	38.0	13.0	8.0	Rap	18	1	Karl Dørmænen, Bugøyenes
11 Mk Røgnen	h f	T	12	33.0	11.7	5.0	Bolind.	10	0	Otelius Gade, Rapelv, Kirkenes
12 Mk Alpen	f k	T	16	31.0	10.0	7.0	Grei	10	0	Aksel Marjåvara, Bugøyenes
13 Ms Thor	f k	T	15	40.0	13.0	7.0	Gideon	10	1	Petter Jakkola, Bugøyenes
14 Ms Sjøfuglen	f k	T	08	41.0	14.0	5.0	Hein	12	1	Frants Arthur Gaski, Bugøyenes
15 Ms Fred	f k	T	14	30.0	8.0	4.2	Hein	7	0	Petter Samela, Bugøyenes
18 Mk Palmen	f	T	16	32.0	12.0	6.0	Hein	8	0	Alfred Ingelæ m fl, Bugøyenes
19 Mk Brosma	f k	T	21	24.0	8.5	3.2	Hein	4	0	Nils Bye, Lanabugt, Jarfjord
21 Mk Håbet ²⁾	f	T	?	35.0	10.6	3.8	Dan	6	0	Vilhelm Kangas, Jarfjord
22 Ms Svanen	h f	T	11	28.0	9.0	5.0	Rap	6	0	Hans O Svenske m fl, Kirkenes
23 Må Elida	f	T	10	30.0	6.4	2.0	Gideon	4	0	Laurits Pedersen, Bugøyenes
24 Mk Margit	f k	T	18	35.0	12.0	4.5	Kampen	10	2	Lars Koi, Kirkenes
25 Må Mågen	f k	T	19	27.0	7.0	2.5	Rap	4	0	Jørgen Tjelde m fl, Kirkenes
26 Må Trøst	f	T	16	22.0	9.0	2.0	Americ.	4	0	Ole Nilsen Smuk, Kirkenes
29 Ms Liljen	f k	T	17	26.0	9.0	4.0	Skandia	5	0	Iver Bye, Lanabugt, Jarfjord
30 Ms Komet	k	T	12	30.0	9.0	4.0	Populær	5	0	Konrad Bolio, Bugøyfjord
31 Må Alken	k f	T	13	21.0	5.5	2.3	Tenfj.	3	0	Peder Elisæussen, Kirkenes
32 Ms Laksen	f k	T	07	32.0	9.0	3.5	Gideon	8	0	Ole Solem, Kirkenes
33 Må Olav	f	T	18	21.0	10.5	2.8	Tenfj.	3	0	Alfred Andersøn, Kirkenes
36 Ms Prøven	f k	T	14	31.0	6.5	3.4	Atlanta	3	0	Ole Must, Grense-Jakobselv
37 Må Bokken	f k	T	11	23.0	7.4	4.3	Waterm.	4	0	K Hanslien, Grense-Jakobselv
38 Må Liv	f k	T	19	21.0	5.1	2.8	Kirkenes	4	0	Julius Celius, Kirkenes
39 Mk Jarfjor	f k	T	12	28.0	8.6	3.2	Gideon	6	0	Hans Hansen, Kirkenes
40 Må Grabben	f	T	?	28.7	6.4	2.5	C. Perf.	8	0	E Sibblund, Grense-Jakobselv
41 Må Morell	f	T	18	21.0	6.0	3.0	Rap	4	0	Ole Persen Savio, Kirkenes
43 Må Asturias	f	T	18	23.5	7.6	3.2	Favorit	4	0	Håkon Angelsen, Kirkenes
45 Ss Lydia	f k	T	12	30.0	6.0	3.5	—	—	0	Enok Gunnari, Bugøyfjord
46 Må Prøven	f	T	20	16.5	5.5	1.5	Americ.	4	0	Joh. Pettersen m fl, Kirkenes
47 Må Fram	f	T	20	18.0	5.0	2.3	Porro	5	0	Karl Rafaelsen, Kirkenes
49 Mk Svanhild	f k	T	12	33.3	11.5	6.5	Gideon	8	0	Johan Persen, Neiden
50 Mk Ragnar	f k	T	12	34.5	12.5	7.0	Bolind.	10	0	Paul Smuk m fl, Kirkenes
51 Må Lykken	f	T	22	21.0	5.0	2.5	Tenfj.	3	0	Jakob Mathisen, Kirkenes

Finmark fylke.

F-SV Sør-Varanger.

Farkostens nummer. art og navn	Anvendelse	Materiale	Byggår	Lengde	Bredde	Dybde	Maskin, navn	Antall HK	F. & fangstb.	Eierens (den korresponderende reders) navn og postadresse
54	Må Pilen	f k	T19	18.0	5.0	2.0	Americ.	6	0	Per Gustavsen, Jarfjord
55	Må Rap	f	T14	25.0	6.0	4.0	Rap	4	0	Terje Sundkvist, Kirkenes
57	Mk Bølgen	h k f	T16	36.0	13.0	6.0	Skandia	12	0	A Elisæussen, Kirkenes
58	Må Pluggen	f	T15	25.5	7.8	3.0	C. Perf.	6	0	Bernhard Olsen, Kirkenes
60	Mk Kristine	k h	T15	32.5	11.0	5.0	Rap	12	0	Sigurd Lauritzen, Kirkenes
61	Må Oter	f k	T24	23.0	7.5	3.3	Rap	4	0	Karl Johnsen m fl, Kirkenes
62	Må Håbet	k	T24	23.0	8.0	3.0	Rap	5	0	Karl Pedersen, Kirkenes
63	Må Turisten	f k	T ?	23.5	6.5	3.0	Populær	5	0	Thoralf Sedolfsen, Kirkenes
64	Må Forsøk	f k	T25	27.8	7.5	4.2	Konkur.	4	0	John Grøsnes, Kirkenes
65	Ms Hilda	k	T13	38.2	12.1	6.0	Elefant	12	0	Brønlund-Olsen, Kirkenes
66	Må Brødrene	f k	T24	28.0	8.5	4.0	Wichm.	6	0	Ole M Persen, Bugøyfjord
67	Må Kamp	f k	T20	29.0	7.0	3.4	Kampen	10	0	H Strand m fl, Renø, Kirkenes
69	Må Pilen	f k	T25	16.6	4.2	1.4	—	—	0	Olaf N Olsen, Kirkenes
70	Må Lykken	f k	T25	24.0	8.0	7.0	Helseth	7	0	Karl J Wollmann, Kirkenes
71	Må Pilen	f k	T ?	28.0	7.5	4.0	Gideon	4	0	Lorentz Jakobsen, Kirkenes
72	Mk Vesterheim	f k	T26	35.0	11.0	5.0	Wichm.	10	0	Gutorm Iversen, Jarfjord
73	Ms Haldis	f	T13	30.0	8.5	3.5	Hein	6	0	O J Oksehode m fl, Neiden
74	Må Rap	f	T06	28.0	8.0	5.0	Rap	5	0	O J Gai m fl, Neiden
76	Må Stjernen ¹⁾	f	T23	22.3	6.9	3.2	Sterk	5	0	M J Olsen m fl, Strømsnes, Kirkenes
77	Må Irene	f	T24	21.0	6.0	3.0	Helseth	5	0	A Koppanen, Kirkenes
79	Må Renne	f k	T25	21.0	6.0	5.0	Rap	5	0	Henrik H Kærpæ, Korsfjorden
80	Må Gudvar	f k	T26	27.5	9.0	4.3	Wichm.	6	0	Hilmar Jensen, Kirkenes
81	Må Løven ²⁾	f	T20	28.0	8.0	6.0	Helseth	7	0	N N Kolpus, Bugøyfjord
82	Må Kvikk	f	T26	27.0	9.0	4.5	Helseth	7	0	Per Hansen, Strømsnes, Kirkenes
84	Må Rapp	k	T27	30.0	12.0	4.0	Rap	6	0	Hjalmar Seibæjervi, Bugøynes
86	Må Aino ³⁾	f k	T ?	32.5	8.0	7.0	Helseth	10	1	Johan Dørmønen, Bugøynes
87	Mk Munkefjord	k	T27	33.0	10.5	5.0	Bolind.	12	0	Per Mathiesen m fl, Kirkenes
88	Må Ternen ⁴⁾	f	T04	22.9	6.9	3.7	Sterk	5	0	Ole Henriksen m fl, Neiden
89	Må Alken	k	T28	21.0	7.0	4.5	Sabb	3	0	Nils O Hivand, Bugøyfjord
90	Må Brosma	k	T25	20.3	6.3	2.5	Wichm.	4	0	Kristian Hansen, Jarfjord
91	Må Storbugt	f	T25	24.0	7.2	2.5	Rap	4	0	Per Isaksen m fl, Neiden
92	Må Grei	f	T23	21.0	6.0	3.5	Grei	4	0	Hans T Hansen m fl, Kirkenes
93	Må Per	f	T ?	22.0	6.0	3.0	Helseth	5	0	Pedro Elvebak, Kirkenes
94	Må Terje	k	T ?	24.0	6.5	2.0	L. Grei	4	0	Peder Pedersen, Kirkenes
95	Må Brødrene	f k	T29	24.0	6.0	3.0	Sterk	5	0	Mathis Mikkelsen, Neiden
96	Mk Ankenes	f k	T15	36.0	12.0	7.5	Bolind.	12	0	Theodor Ingilæ, Bugøynes
97	Må Kalle	f k	T12	24.0	8.0	3.5	Wichm.	3	0	Klara K Fagervik, Kirkenes
98	Må Torsken	f	T25	22.0	5.2	2.1	Grei	4	0	Otto Dahl, Kirkenes
99	Ms Terje Viken	k	T29	23.5	7.0	3.5	Sabb	5	0	Sverre Pedersen m fl, Kirkenes
100	Må Opgang	f k	T29	28.0	9.0	4.0	Alpha	6	0	Ole Guttormsen, Kirkenes
101	Må Bjørn	f k	T31	25.0	8.0	3.9	Sabb	5	0	Bernhard Johansen, Kirkenes
102	Ms Sonja	f k	T30	30.0	11.0	4.0	Grei	10	0	Benjamin Nilsen, Bugøynes
103	Ms Lyn	f k	T31	34.0	11.5	5.2	Union	10	2	Enok Bauna, Bugøynes
104	Ms Duen	f k	T30	30.0	10.0	4.0	Gideon	8	0	Wiljam Gaski m fl, Bugøynes
105	Må Trygve	f k	T25	29.0	6.5	3.5	Wichm.	2	0	Trygve Danielsen, Kirkenes
106	Ms Palmen	f k	T18	27.0	8.5	5.0	Populær	4	0	Nils G Nilsen, Jarfjord
107	Ms Nordlys	f k	T30	28.0	9.5	5.0	Hein	5	0	August B Bæko, Bugøynes
108	Mk Venus	f k	T22	36.0	13.3	5.4	Hein	12	0	Hemming Vælitale, Bugøynes
109	Må Lengsel	f k	T30	24.0	7.5	2.9	Mersk.	6	0	I H Andreassen, Kirkenes
110	Må Ellwe ⁵⁾	t f k	T22	35.0	12.0	5.1	Ellwe	18	1	A/S Varangerfisk, Bugøynes
111	Må Kaphorn	f k	T28	19.0	6.0	3.0	Grei	4	0	Per Nilsen, Kirkenes
112	Må Åge	f	T30	24.0	6.5	2.5	Grei	4	0	Mathis O Elesæussen, Jakobsnes
113	Må Lommen	f k	T25	19.0	6.0	3.0	Atlanta	8	0	Helge Kjelbotn, Jakobsnes

F-SV Sør-Varanger — F-6 Sørøysund.

Farkostens nummer, art og navn	Anvendelse	Materiale	Byggeår	Lengde	Bredde	Dybde	Maskin, navn	Antall HK	F. & fangstb.	Eierens (den korresponderende reders) navn og postadresse
114 Må Laksen	f k	T	22	26.0	10.0	6.0	Rap	4	0	Einar Solem, Kirkenes
115 Må Mons	f	T	26	18.8	5.4	2.2	?	3	0	Olaf Pedersen, Jakobsnes
116 Må Laksen	f k	T	19	23.4	6.1	3.3	Sabb	5	5	Hans O S Andersen, Kirkenes
117 Ms Prøven	f k	T	31	25.0	8.0	3.2	Sabb	5	0	Albert Jakola, Kirkenes
118 Ms Odin	f k	T	30	28.5	9.2	3.5	Dux	6	0	Th Sundelin, Sandnes i Varanger
119 Må Svanen	f k	T	16	23.0	7.5	3.0	Sterk	4	0	Olaf Figenschou, Jakobsnes
120 Ms Kvik	f k	T	29	22.6	7.2	3.2	Motor	6	0	B Fløtten, Srømsbugt, Kirkenes
121 Må Norma	f	T	33	18.0	6.0	3.0	Ø. M.	3	0	Marc Warelius, Sandnes i Varang.
122 4/å Thor	f	T	22	23.0	6.3	3.2	—	—	0	Ole A Savjo, Sandnes i Varanger
123 Må Bølgen	f k	T	30	20.3	7.2	4.2	Kirkenes	5	0	Rode Pettersen, Kirkenes
124 Mk Turist	f k	T	?	30.0	7.0	5.5	Motor	30	0	Sverre Hveding m fl, Kirkenes
125 Må Snøgg	f	T	21	21.0	5.0	3.0	Americ.	4	0	Joh. R Tøsteth, Elvenes
127 Må Solo	f	T	27	31.0	9.0	4.0	Solo	12	0	Karl E Karlsson, Elvenes
128 Ms Alken	f k	T	34	27.0	6.4	3.2	Sabb	5	0	Johan Sentzen, Kirkenes
129 Ms Måken	f k	T	31	25.0	5.7	3.1	Motor	5	0	Ludvig Stokland, Kirkenes
130 6/å Kolpus	f k	T	25	22.0	6.0	3.0	—	—	0	Josef Ole Eikjok, Kirkenes
131 Må Sture	f	T	33	19.0	6.5	4.5	Motor	8	0	Halvor Lamo, Jakobsnes
132 Må Hugo	f	T	33	21.5	7.0	3.0	Motor	4	0	Ingvald P Nilsen, Jakobsnes
133 Må Ann	f	T	29	19.5	7.8	3.0	Sleipner	5	0	Thorvald Jørgensen, Elvenes
134 Må Bronnikness	f k	T	27	27.0	6.0	4.0	Wichm.	5	0	Hans Stærk, Ropelv pr Kirkenes
135 Må Torlak	f	T	28	14.0	5.0	2.5	Evinr.	2	0	Lars Stærk, Ropelv pr Kirkenes

F-S. Sørøysund merkedistrikt.

1 Mk Næringen	h	T	34	42.6	15.7	6.7	Wichm.	30	1	P Johansen m fl, Akkerfj., Sørøy
2 Ms Marie	k	T	15	35.0	11.0	5.0	Dan	12	0	Nils Th Mikkelsen m fl, Mefjord
3 Må Oter	f	T	33	23.0	8.0	2.5	Bolind.	7	1	S E Normann m fl, Melkø, H.fest
4 Ms Moderen	k	T	16	42.0	13.5	7.0	Bolind.	15	4	Ole Nilsen, Mefjord
5 Må Teist	f	T	27	19.0	6.0	2.5	Sabb	3	0	Jørgen Jacobsen, Skarvfjordhamn
6 Ms Forsøket	k	T	30	26.0	8.5	4.0	Stabil	6	1	I Jensen m fl, Rypeklubeid., H.fest
7 Ms Sylva	k	T	14	38.6	14.1	7.0	Alpha	10	3	Ivar Olsen m fl, Gåshopen
8 Ms Hjelmen	k	T	10	39.6	14.1	6.5	Bolind.	12	4	Johan Eide, Kårhamn
9 Må Heim	f	T	25	20.0	7.0	1.5	Sabb	3	0	Birger Arnesen, Grunnvåg, H.fest
10 Må Ernst	f	T	33	20.0	6.0	1.5	Bridgep.	4	0	K Kristoffersen m fl, Ersvik pr H.
11 Ms Fix	f	T	34	22.0	7.0	3.0	Sabb	5	0	Ingv. Henriksen, Storelv, Sørøy
12 Må Perlen	f	T	16	30.0	7.0	2.5	Tryg	6	0	Isak Isaksen, Kårhamn
15 Må Rapp	f	T	10	23.0	6.0	3.0	Rap	4	0	Kr Andersen, Grundvåg, H.fest
16 Mk Avance	k	T	16	38.0	12.0	6.3	Bolind.	15	2	Anders Arnesen, Grundvåg, H.fest
17 Ms Agnete	tak	T	14	46.0	16.0	8.0	Hein	22	4	M Lenning, Mefjord
19 Ms Anna	k	T	13	36.5	12.0	6.8	Rap	17	4	Ole Karlsen, Indrefjord, Hammerf.
20 Må Kjøtvik	f k	T	13	26.0	6.5	1.5	Grei	4	1	Peder Johan Johansen, Mefjord
22 Ms Prøven ¹⁾	k	T	05	38.0	10.0	4.0	Alpha	6	2	Johs Dagsvold m fl, Vinna i Finn.
23 Må Viking	f k	T	15	24.0	6.5	3.5	Stabil	6	0	Knut Schumacher, Kårhamn
24 Må Mary	f	T	31	21.0	7.0	2.2	Sabb	5	1	Aslak Eira, Skarvfjordhamn
25 6/å Glimt	f k	T	17	24.5	8.5	2.5	—	—	2	Jakob Hansen m fl, Kårhamn
26 Mk Laksen	k	T	13	39.0	15.3	6.0	Bolind.	15	3	Karl Arnesen, Sætre, Gåshopen
27 Må Skreien	f	T	34	22.5	7.0	3.0	Sabb	5	1	Fredrik Zackariassen, Høseby
28 Ms Mea ²⁾	k	T	?	34.0	9.0	4.0	Bolind.	12	1	Nils A Nilsen, Vinna i Finnmark

1) Omb. 1910. 2) Omb. 1913.

SHELL SMØREOLJER

Farkostens nummer, art og navn	Anvendelse	Materiale Byggeår	Lengde	Bredde	Dybde	Maskin, navn	Antall HK	F. & fangstb.	Eierens (den korresponderende reders) navn og postadresse
29 8/å Nyrok	f	T10	32.0	8.0	2.0	—	—	0	Per Andersen m fl, Kårhamn
30 8/å —	f	T08	23.0	6.0	1.5	—	—	0	Per Andersen m fl, Kårhamn
32 Ms Gunvor	fk	T32	24.0	8.0	4.0	Sabb	5	1	Petter Myhre, Lervik, H.fest
33 Mk Åsta	k	T19	32.0	11.0	6.0	Alpha	8	1	Edvin Albrigtsen, Skippernes
34 Mk Olaf	k	T31	35.0	13.0	6.0	Brunv.	28	3	Frithjof Nilsen, Skippernes
37 Mk Erling	kf	T16	37.0	12.0	6.0	Alpha	14	4	Karl Bruun, Kårhamn
38 Ms Astrid	f	T34	20.5	6.5	3.5	Sabb	3	0	Olav Reinholdtsen, Rypefj. pr H.
39 Må Tiur	k	T28	25.0	8.0	2.0	Rap	7	1	Johan Møllmann, Skarvfjord
41 Mk Fix	tk	T96	41.0	13.0	6.0	Gangerr.	18	1	A/S Trulsen & Kvalsvik, Skippernes
43 Må Kano	fk	T28	25.0	9.0	5.5	Wichm.	4	0	Henrik Johannessen, Dønnesfjord
44 Mk Fanny	kf	T20	36.0	13.0	7.0	Alpha	11	4	Johan Sletnes, Gåshopen
47 Ms Mira	k	T14	34.0	11.5	5.2	Alpha	11	2	Ole Jakob Nilsen m fl, Kårhamn
48 Ms Dagny	k	T14	40.0	13.0	5.3	Alpha	8	4	J Nilsen m fl, Vinna i Finnm.
49 Mk Kristine	kf	T14	36.0	13.3	6.5	Rap	12	4	Peder Pedersen, Kårhamn
50 Ms Ragna	k	T13	35.0	11.0	6.0	Union	15	1	Alf H Dagsvold, Høuseby
51 Mk Brødrene	k	T27	37.0	13.0	7.0	Bolind.	20	3	Øivind Hansen, Skippernes
52 Mk Kristine	kf	T13	32.0	11.0	6.0	Nygrei	20	4	Karl Nilsen m fl, Gåshopen
53 Må Håbet	fk	T16	29.3	8.8	3.2	Rap	7	1	Oluf B Henriksen, Skarvfjord
54 Må Storhølmef	f	T18	34.0	10.0	4.5	Grei	10	0	Oluf B Henriksen, Skarvfjord
55 8/å —	f	T08	24.5	7.2	2.2	—	—	0	Oluf B Henriksen, Skarvfjord
56 8/å —	fk	T06	31.7	7.8	2.3	—	—	0	Oluf B Henriksen, Skarvfjord
57 Må —	fk	T08	38.2	7.2	2.2	Alpha	4	0	Oluf B Henriksen, Skarvfjord
59 Mk Vandringen	k	T18	30.0	10.6	6.0	Bolind.	8	1	Dion Johansen, Mefjord
60 Ms Fremtid	k	T13	36.0	11.5	6.0	Hein	12	4	Arnt Brun, Kårhamn
61 Ms Erna	k	T30	33.0	10.5	5.0	Alpha	11	2	J Olsen m fl, Sletnes, Skippernes
64 Mbf Sofie	t	T05	35.0	12.0	7.5	Bolind.	20	0	H Berntsen m fl, Skarvfjordhamn
65 Må Fiskeren	f	T28	25.0	8.0	2.7	Sterk	5	1	Isak Andreassen, Kårhamn
68 Ms Svensken	k	T30	34.0	11.0	5.0	Bolind.	15	4	H Olsen m fl, Sletnes, Skippernes
69 Ms Odvar	k	T31	24.0	7.5	4.0	Sabb	5	1	O Hansen m fl, Akkarfjord, H.fest
70 6/å Tryg	fk	T14	24.1	6.8	2.0	—	—	0	O B Henriksen, Skarvfjord
71 Mk Ruth	ta	T13	43.5	13.0	5.3	Bolind.	25	1	N Pedersen, Melkø, Hammerfest
74 Må Astrid	f	T15	22.0	5.5	1.5	Tryg	3	0	Hilmar Lyder, Mefjord
75 8/å Svømmende	And f	T05	32.0	7.8	2.3	—	—	0	J A Guttormsen m fl, Skippernes
76 8/å —	f	T05	32.0	7.5	2.0	—	—	0	Bernt Berg, Mefjord
77 Ms Pål	f	T27	21.0	6.0	3.0	Bolind.	5	1	Bernh. Mehus, Sletnes, Skippernes
78 Ms Bjørg	ik	T10	48.8	17.0	7.1	Munkt.	25	5	E Bruun m fl, Sletnes, Skippernes
79 Må Laila	fk	T32	24.0	7.5	3.0	Rap	4	1	Henry Nilsen m fl, Mefjord
80 8/å —	fk	T10	32.0	7.8	1.8	—	—	0	Henrik Aslaksen, Skarvfjord
82 Må Solo	f	T05	24.0	6.0	1.5	Solo	5	0	H Mikalsen, Grundvåg, Hammerfest
83 8/å —	fk	T05	32.0	8.0	1.5	—	—	0	M Lennings handel, Mefjord
84 Mk Dagny	k	T14	38.8	12.0	5.0	Bolind.	12	2	H Mikalsen m fl, Grundvåg, H.fest
85 Ms Akkerfjord	kat	T09	48.0	16.0	7.0	Grei	16	4	J Kvalsvik, Mefjord
86 8/å —	f	T?	32.0	7.5	1.8	—	—	0	Ulrik Pedersen, Skippernes
88 Ms Snorre	tk	T16	41.0	14.5	6.0	Bolind.	15	3	J Kvalsvik, Mefjord
89 Mk Ragnhild	k	T12	42.0	14.0	7.0	Bolind.	25	4	Olaf Aronsen m fl, Skippernes
90 6/å Lykken	fk	T23	22.3	6.4	3.2	—	—	0	N Guttormsen, Finfjord, Skarvfjord
92 Ms Alpen	k	T32	26.0	8.0	3.5	Bolind.	5	1	Ole Aslaksen, Kårhamn
93 Ms Hera	k	T21	32.0	10.5	4.6	Avance	12	1	J Dagsvold, Vinna i Finnmark



Farkostens nummer, art og navn	Anvendelse	Materiale	Byggeår	Lengde	Bredde	Dybde	Maskin, navn	Anvendelse	F. S. fangstb.	Eierens (den korresponderende reders) navn og postadresse
1 Mk Hermes 2	afk	T	17	59.5	16.1	6.6	Bolind.	40	1	E Ingebrigtsen, Komagfjord
2 Ms Nyeggen	t	T	12	49.9	16.3	6.3	Rap	30	3	Brødrene Nyvoll, Korsfjorden
3 Ms Brødrene	lk	T	11	49.3	17.2	7.2	Rap	45	7	Nyvolls notbruk, Korsfjorden
4 Ms Poseidon	t	T	08	36.0	11.5	4.0	Grei	10	1	E Ingebrigtsen, Komagfjord
5 Mk Liv	kf	T	13	33.0	11.5	6.0	Alpha	11	1	Joakim Thomassen, Komagfjord
6 Ms Odd	kf	T	00	37.6	13.2	6.6	Bolind.	12	4	T Hj Thomassen m fl, Lærrisfjord
7 Ms Dianna	kf	T	12	36.0	12.5	6.9	Rap	18	2	Anders Henriksen m fl, Lærrisfjord
8 Ms Draugen	h	T	15	32.0	9.5	4.0	Alpha	10	1	Nils Mortensen, Storsandnes
9 Ms Vesterlide	kf	T	07	47.0	16.8	7.2	Bolind.	40	2	Ansgar Strand m fl, Leirbotn
10 Må Knut	f	T	30	24.0	7.0	6.5	Sabb	5	0	Arthur Alsén m fl, Isnestoften
11 Ms Tranen	kfl	T	11	49.0	16.8	8.1	Alpha	18	5	Bernhard Johansen m fl, Sopnes
12 Ms Enighet	kf	T	11	45.5	16.3	7.0	Alpha	18	5	And Johannessen m fl, Storsandnes
13 Ms Melsvik	kf	T	11	42.7	15.5	9.5	Union	30	4	Jens Hansen m fl, Talvik
14 Må Pollen	f	T	31	25.0	8.0	4.0	Sabb	5	1	K Karlén m fl, Mjånes i Finnm.
15 Må Lykken	f	T	31	19.1	4.8	3.2	Sabb	3	0	Karl O Pedersen, Simavik
16 Ms Sabb 2	fk	T	33	24.0	8.2	3.7	Sabb	5	0	Jenbart Johansen, Lærrisfjord
17 Ms Sjøveien	k	T	11	44.0	15.0	7.0	Brunv.	30	5	Jens Bredal m fl, Talvik
18 Mk Sveen	kf	T	19	39.0	13.0	6.0	Bolind.	15	3	Aslak Olsen m fl, Eidsnes, Altafj.
20 Mk Brødrene	kf	T	22	39.5	13.0	6.5	Alpha	8	1	A Kristoffersen, Kviby i Altafjord
21 Mk Linnes	k	T	31	48.9	16.4	7.9	Bolind.	20	4	Nils E Nilén m fl, Lærrisfjord
22 Ms Kvikk ¹⁾	fh	T	18	26.6	7.4	3.8	Sabb	5	1	Mathis Karlén, Mjånes i Finnm.
24 Mk Vally	kf	T	17	35.7	13.8	5.7	Munkt.	28	3	J B Digre m fl, Storsandnes
25 Ms Alken 2	kft	T	06	46.6	15.5	6.9	Bolind.	25	5	A Pedersen m fl, Mjånes i Finnm.
26 Ms Lomen	f	T	32	27.7	8.2	3.8	Bolind.	8	0	Sverre Pedersen m fl, Altneset
27 Må Vaskebjørn	f	T	34	21.0	7.0	5.0	Sabb	5	0	Erling Andreassen, Isnestoften
28 Mk Elida	kf	T	19	40.0	13.5	7.0	Alpha	11	1	Isak Isaksen, Lærrisfjord, Store
29 Ms Fram ²⁾	fk	T	12	33.0	8.5	3.8	Helseth	10	1	Johs Frisk, Korsfjorden
30 Ms Vernit	kf	T	05	30.5	9.0	3.0	Wichm.	6	1	M Karlén m fl, Mjånes i Finnmark
31 Mk Sverre	fk	T	11	46.0	15.6	6.3	Bolind.	32	6	Jens Jensen m fl, Korsfjorden
32 Ms Seiland	l	T	14	42.0	13.0	5.0	Bolind.	15	1	Hjalmar Kortsen, Korsfjorden
33 Ms Solveig	f	T	08	45.6	16.0	6.3	Wichm.	25	5	Trygve Thomassen m fl, Tappeluft
34 Ms Sollys	kf	T	16	34.0	13.0	4.0	Alpha	5	1	P I Samuelsen m fl, Simavik
35 Må Ane ³⁾	f	T	?	21.0	6.0	2.3	Wichm.	2	0	Th Thomassen, Storsandnes
36 Ms Håbet	kf	T	12	37.0	13.0	6.0	Dan	14	1	Alf Eriksen m fl, Tappeluft
37 Ms Astrid	f	T	07	46.5	16.0	7.5	Bolind.	20	5	Wilhelm Karlstrøm m fl, Sopnes
38 Ms Aktiv	fk	T	12	46.8	16.3	6.7	Nygrei	45	9	Henrik Kvivesen m fl, Lærrisfjord
39 Mk Minerva	fk	T	10	43.0	13.2	6.0	Brunv.	25	5	K O V Murberg m fl, Lærrisfjord
40 Ms Nordlys	fl	T	12	46.0	15.5	6.0	Finnøy	50	5	Odin Simonsen m fl, Talvik
41 Mk Trygve	flk	T	05	40.5	13.5	6.5	Kampen	12	6	Jørgen Thomassen m fl, Altneset
42 Mk Norge	t	T	15	55.5	14.5	6.5	Wichm.	25	2	Håkon Olsen, Storkorsnes
43 Må Sabb I	tt	T	31	22.0	7.5	3.5	Sabb	3	0	O Gjetmundsen, Kviby i Altafjord
44 Mk Leif ⁴⁾	tfk	T	12	27.0	10.0	4.0	Union	15	0	Leif Berg, Hakkstabben
45 Mk Håbet	kf	T	20	38.0	13.0	5.0	Alpha	15	1	K Johansen, Leirbotn
46 Mk Albatros	kf	T	26	43.8	14.0	6.8	Avance	25	2	Hans Thomassen m fl, Kongshus
47 Mk Dagry	hkt	T	17	49.0	14.0	6.0	Grei	12	0	T Steffensen m fl, Oldervik i Finnm.
48 Må Teisten	fk	T	29	22.5	7.5	4.0	Rap	4	0	Salmar Johansen, Mjånes i Finnm.
49 Må Laksten 2	f	T	30	19.0	5.5	3.0	Sabb	3	0	Andreas Israelsen, Simavik
50 Mk Hilma	k	T	25	40.0	13.0	6.0	Alpha	11	1	Anton Arild, Kongshus
51 Må Torgeon	f	T	31	24.0	7.0	4.0	Alpha	4	0	Mathis J. Sara, Hakkstabben
52 Ms Samma- gutténk		T	32	27.0	8.0	4.0	Heimdal	6	0	Joh S Johansen, Mjånes i Finnm.

Farkostens nummer, art og navn	Anvendelse	Materiale	Byggår	Lengde	Bredde	Dybde	Maskin, navn	Antall HK	F. o. fangstb.	Eierens (den korresponderende reders) navn og postadresse
53 10/å Torden- skjold	f	T	?	33.6	10.5	4.2	—	—	5	Jens B Digre m fl, Storsandnes
54 Må Liv 2	k	T	33	21.5	6.6	3.0	Rap	4	0	Nikolai Pedersen, Kvalfjord
55 6/å Duen	f	T	?	36.0	10.0	4.5	—	—	4	N Pedersens notbruk, Storkorsnes
57 Ms Klepp	fk	T	34	23.0	9.0	4.5	Union	7	0	Emil Johannessen, Storsandnes
58 Ms Sabben	f	T	31	25.0	7.8	3.0	Sabb	5	0	Sigvald Wilhelmssen m fl, Talvik
60 8/å Perlen	k	T	?	36.5	11.0	4.0	—	—	3	Adolf Olsen m fl, Altafjord
61 Mk Linjen	kf	T	14	37.0	13.0	7.0	Bolind.	12	4	Ole S Sjursen, Læriskfjord
62 Mk Venus	t fl	T	18	45.0	15.5	5.7	Bolind.	40	4	L P Olsen m fl, Kviby i Altafjord
63 8/å —	f	T	?	30.0	12.0	?	—	—	7	H Johansen m fl, Tappeluft
64 Må Hægglund	f	T	32	22.0	7.0	3.5	Sabb	3	0	O Hansen, Lokkerfjörd, Øksfjord
65 Må Ruth	f	T	19	22.0	6.0	2.5	L. Grei	4	0	K. J Berg, Isnestoften
66 8/å Løberen	fk	T	02	24.0	6.5	3.0	—	—	0	J Thomassen Arøy, Kongshus
67 Må Lille Grei	fk	T	17	23.0	6.0	3.0	L. Grei	4	0	H Thomassen Arøy, Kongshus
68 8/å Gneisenau	f	T	61	18.0	6.0	2.0	—	—	0	J Bartholdsen, Kviby i Altafjord
69 8/å —	fk	T	09	22.0	7.0	5.0	—	—	0	Ingvald Johansen, Tappeluft
70 8/å Anna	kf	T	09	32.8	8.8	2.5	—	—	0	Johs Småvik, Kviby i Altafjord
71 8/å —	kf	T	02	34.0	8.0	4.0	—	—	0	Anders Falsen, Isnestoften
72 8/å —	kf	T	?	32.0	7.0	3.5	—	—	0	M Kristensen, Rivarbukt
73 Mk Linjen	lk f	T	04	46.0	15.5	6.8	Munkt.	55	3	J B Digre, Storsandnes
74 Mk Sjøbakken	fk	T	17	44.7	16.4	6.8	Munkt.	40	10	Berthin Johannessen, Rivarbukt
75 Ss Midnatsol	fk	T	22	20.0	7.0	3.0	—	—	0	M Nuth, Mjånes i Finnmark
76 Må Tryg	kf	T	14	24.0	8.0	1.7	Rap	6	0	Severin Olsen, Talvik
77 Mk Komagtfjord	lk	T	23	45.7	15.8	6.6	Skandia	40	7	Bertr. Andersen m fl, Komagtfjord
78 Må Kvik	f	T	30	23.0	8.0	3.0	Sabb	5	0	Erling Korsnes m fl, Storkorsnes
79 Ms Signe ¹⁾	fk	T	08	48.0	16.0	7.0	Bolind.	25	1	H Johannessen m fl, Tappeluft
80 Mk Duen	kf	T	34	42.6	15.7	6.7	Union	40	4	Nils Oskar Olsen m fl, Storsandnes
81 Mk Fremad	kf	T	06	44.0	13.9	7.6	Grei	16	3	Harald Olsen, Kongshus
82 Må Harmonien	f	T	32	27.0	8.0	4.0	Sabb	5	0	Aslak Johannessen, Skillefjord
83 Mk Brødre	k	T	16	40.0	14.5	6.5	Alpha	18	1	G I Kjærringdal, Tappeluft
85 Må Kvalfjord I	fk	T	25	22.3	6.4	3.2	Heimdal	4	0	Heimdals motorfabrik v/ Alf Pedersen, Mjånes i Finnmark
86 Må Kvalfjord 2	fk	T	25	24.9	7.0	4.8	Heimdal	6	0	Einar Andersen, Mjånes i Finnmark
87 Ms Villy	f	T	32	24.0	7.5	3.0	Sabb	5	0	Jens Jensen, Korsfjorden
88 Må Laksen	f	T	31	22.0	7.3	3.0	Heimdal	5	0	A Persen, Klubbenes i Altafjord
89 Mk Delphin	fk	T	15	27.0	8.0	3.5	Rap	7	0	A Sjursen m fl, Korsfjorden
90 Mk Vidar	kf	T	26	30.0	8.3	5.0	Grei	10	1	K Steffensen m fl, Hakkstabben
91 Ms Tor	f	T	23	27.5	9.0	5.0	Alpha	4	0	Hjalmar Elvedal, Tappeluft
92 Ms Mea	kf	T	27	30.0	9.5	5.0	Alpha	4	1	Bertrand Murberg, Korsfjorden
93 Må Hein	kf	T	14	28.0	8.0	4.0	Hein	5	0	Alma Olsen, Kongshus
94 Ms Urd	kf	T	09	47.5	16.5	6.5	Grei	19	4	Nils Olsen m fl, Korsfjorden
95 Må Liv	fk	T	26	20.0	6.0	2.5	Solo	3	0	Jakob Anderssen, Læriskfjord
96 Må Skilling	fk	T	28	24.4	8.0	3.5	Sabb	5	0	Peder I Samuelsen, Simavik
97 Må Elise	fk t	T	28	25.0	8.0	4.0	Bolind.	8	1	Harald Knutsen, Hakkstabben
98 Må Svanen	fk	T	28	23.3	6.4	3.2	Sabb	3	0	Dagf Anderssen m fl, Korsfjorden
99 Mk Kvalfjord 3	fk	T	33	61.0	16.5	8.5	Bolind.	60	9	Alf Pedersen, Kvalfjord
100 Må Springar	fk	T	30	20.0	5.8	2.5	Sabb	3	0	Hans Nilssen, Komagtfjord
101 Mk Alta	kf	T	31	37.5	12.5	6.0	Union	20	1	Joak Thomassen, Komagtfjord
102 Mk Terje ²⁾	t	T	12	50.0	15.0	7.0	Rap	15	0	Einar Rønning, Talvik
103 Må Laksen 3	f	T	16	21.0	6.0	3.5	Rap	4	0	Karl Folde, Nyvoll i Talvik

1) Omb. 1916. 2) Omb. 1924.

F-TN Tana — F-VH Vardø herred.

Farkostens nummer, art og navn	Anvendelse	Materiale	Byggeår	Lengde	Bredde	Dybde	Maskin, navn	Antall HK	F. & fangstb.	Eierens (den korresponderende reders) navn og postadresse
1 Må —	k	T15	33.0	9.0	4.5	Rap		7	0	Simon Johnsen, Vestertana
2 Må Havhesten	k	T14	33.0	8.0	4.5	Rap		7	0	Nils Harrefjelbura, Austertana
3 Må —	k	T10	23.0	6.2	3.6	Gideon		4	0	Peder Andersen, Austertana
4 Må Duen	f	T14	24.0	6.5	3.0	Atlanta		4	0	K K Ellilå m fl, Tana
5 Må Lydig	k	T15	32.0	9.0	5.0	Rap		7	2	Amund Johnsen, Vestertana
6 Må Fisken	f a	T16	33.0	9.0	6.0	Rap		8	0	Ole Pavelsen, Tana
7 Må Olaf	f	T10	32.0	8.0	4.5	Rap		5	0	O Olsen Lille, Austertana
8 Må Gjerdis	f	T15	28.0	8.0	3.5	Danette		4	0	Samuel P Ravna, Tana
9 Må Pilen	f	T14	32.0	8.0	4.5	Rap		7	0	Ole Hirsti m fl, Tana
10 Må Stabel	f	T?	28.7	8.5	2.1	Stabil		5	0	Anders Samuelsen, Tana
11 Må Agnes	f	T14	34.0	8.0	4.0	Rap		9	0	Edvin Mikalsen, Austertana
12 Må Lomen	f	T15	29.0	8.0	3.0	Alpha		5	0	Ole Olsen Lavre m fl, Tana
13 Ms Svanen	f	T13	34.0	12.0	7.0	Alpha		8	1	Harald Jessen, Tana
14 Må Lyn	k f	T18	26.0	6.5	4.0	Danette		4	2	M Persen Vestlien, Smalfjorden
15 8/å —	f	T12	23.0	5.5	2.5	—		—	0	Henning Persen, Vestertana
16 Må Laura	f	T12	34.0	10.0	5.0	Rap		7	0	Ole Dervola; Tana
17 6/å —	f	T05	18.0	4.0	1.5	—		—	0	Anders Klemetsen, Vestertana
18 8/å —	f	T11	24.0	5.0	4.5	—		—	0	Per Klemetsen Ravna, Smalfjorden
19 6/å —	f	T09	23.3	4.2	2.5	—		—	0	Sarak Persen, Smalfjorden
20 Må —	f	T13	26.0	8.0	4.0	Rap		5	0	Anders Dervo, Tana
21 6/å —	f	T16	19.4	5.4	1.6	—		—	0	Sabba Sabbasen, Vestertana
22 8/å —	f	T15	24.0	5.0	3.5	—		—	0	Hans Henriksen, Tana
23 Må Delfin	k	T16	32.0	10.0	3.0	Rap		5	0	Lars Bønå m fl, Øvretana
24 8/å —	f	T12	25.0	5.5	2.5	—		—	0	Ole A Persen, Ravna, Smalfjorden
25 Må Laxen	t	T14	26.0	6.0	3.0	Trums		6	0	Isidor Åstrøm, Tana
26 Ms Fram	f	T?	30.0	11.0	5.0	Gideon		5	0	Karl Åberg m fl, Austertana
27 Ms Maud	f k t	T17	34.0	11.0	5.0	Bolind.		10	0	Anth. Seim, Smalfjorden
28 Må Sjøblomsten	k	T20	37.0	11.0	4.0	Rap		12	0	Den Norske Stats Fiskeribank
29 Må Alk	f	T11	31.5	8.4	2.3	Motor		7	2	Hans Johansen, Tana

F-VH. Vardø herred merkedistrikt.

1 Mk Fremtiden	k h	T23	38.0	12.0	5.0	Rap		24	0	Beier Bendiksen, Kiberg
2 Må Brødrene	k f	T32	23.0	7.5	3.0	Gideon		5	0	Hilmar Bårdsen m fl, Ekkerøy
3 Mk Fremad	k	T34	42.6	15.7	6.7	Brunv.		40	1	Magnus Olsen m fl, Båtsfjord
4 Ms Laila ¹⁾	k h	T08	33.0	12.0	5.0	Gideon		10	0	Paul Pedersen, Havningberg
5 Må Bussesund	k	T28	21.0	6.0	3.0	Sabb		3	0	Jan Larsen m fl, Kiberg
6 Må Skarven	h	T10	29.0	8.0	2.7	Rap		5	0	O Wilsgård, Havningberg
8 Må Prøven	k	T?	26.0	5.0	3.0	Rap		4	0	Paul Pedersen, Havningberg
9 Ms Ellif	k	T17	31.0	10.0	5.0	Gideon		8	0	Andreas Johansen, Havningberg
10 Ms Edna	k	T12	28.0	9.5	4.5	Elefant		6	0	Andreas Johansen, Havningberg
11 Ms Wichmann	f k	T33	28.0	9.5	4.5	Wichm.		7	0	Bj Nilssen, Havningberg
12 Må Fram	k	T28	27.0	9.5	4.0	Populær		6	0	Hagb Hansen m fl, Syltefjord
15 Ms Fina	k	T13	33.3	12.0	5.0	Grei		20	1	Jørgen K Olsen, Båtsfjord
16 Ms Kari	k	T27	30.0	10.0	4.0	Rap		7	0	Osvald Strigi, Kiberg
17 Mk Glimt	k h	T14	32.0	11.0	6.0	Alpha		11	0	Kristian Myhre m fl, Båtsfjord
18 Mk Vikingen ²⁾	k	T11	25.0	7.0	4.0	Union		10	0	Birger Killi, Båtsfjord
19 Mk Agot	k	T16	36.0	13.0	6.0	Helseth		20	0	Edvin Jensen, Syltefjord
20 Må Sovjet	k	T26	27.0	8.2	3.0	Populær		5	0	Joh Abrahamsen, Kiberg
21 Må Viking	f	T25	22.0	7.0	4.0	Bolind.		5	0	Josef Smelror, Syltefjord
22 Ms Feilen ³⁾	k	T13	36.0	12.0	6.0	Skandia		10	0	Henrik Mathisen, Kiberg

Farkostens nummer, art og navn	Anvendelse	Materiale Byggeår	Lengde	Bredde	Dybde	Maskin, navn	Antall HK	F. & fangstb.	Eierens (den korresponderende reders) navn og postadresse
23 Må Fuglen	k	T12	30.0	7.0	2.0	Rap	5	0	O Ramberg m fl, Havningberg
24 Ms Else	k	T34	31.0	10.5	5.0	Rap	11	0	O Wilsgård m fl, Havningberg
25 Ms Edith	k	T08	34.0	13.0	7.0	Rap	12	0	Johan Olsen, Båtsfjord
26 Må Glimt	k	T18	24.8	7.5	3.5	Rap	4	0	Peder A Nilsen, Syltefjord
27 Mk Klubben	k f	T17	38.3	12.8	5.0	Bolind.	20	0	J Smelror, Syltefjord
28 Ms Fremad	k	T28	30.0	10.5	5.0	Union	10	0	Frans Heikkilä, Kiberg
29 Mk Arnold	k	T17	40.0	12.5	5.0	Bolind.	15	0	E Eriksen v/ S Eriksen, Kiberg
30 8/å Movik	f k	T ?	28.0	6.5	2.7	—	—	0	Alb Moe, Indre Kiberg
31 8/å Tromsø- dalen	f	T ?	28.5	6.5	3.0	—	—	0	Alb Moe, Indre Kiberg
32 Ms Spillum ⁴⁾	k	T29	26.0	9.4	3.6	Gideon	4	0	Henry Rasmussen, Havningberg
33 Må Bolinder	f k	T24	31.0	9.8	4.0	Bolind.	8	0	Johan Sagatun, Kiberg
34 Ms Bergliot	f	T17	31.0	10.2	3.7	Gideon	11	0	Fredrik Fredriksen, Havningberg
35 Mk Lerken	a	T18	45.1	15.6	6.6	Union	40	0	Joh Abrahamsen, Kiberg
36 Ms Proven	k	T13	28.0	9.0	4.0	Bolind.	8	0	Hilmar Hansen, Kiberg
37 Mk Frigg	h k	T18	49.0	14.0	7.0	Rap	24	4	Jacob Eriksen, Båtsfjord
38 10/å —	k	T06	30.7	7.3	2.9	—	—	0	Erling Sundfær, Kiberg
39 8/å —	f k	T ?	30.0	7.0	3.0	—	—	0	Joh Abrahamsen, Kiberg
40 8/å —	f k	T ?	28.0	6.0	2.0	—	—	0	Joh Abrahamsen, Kiberg
41 Ms Ruth	k	T28	35.5	12.0	4.5	Levahn	17	0	Joh Abrahamsen, Kiberg
42 Må Fram	f k	T23	23.0	8.0	3.5	Konkur.	4	0	Bjarne Nilssen, Havningberg
43 Mk Leno	k	T29	40.0	12.0	5.3	Finnøy	34	1	Edv. Jensen, Syltefjord
44 Må Marna	k t	T17	22.5	6.5	3.3	Marna	5	0	Lorentz J Kilvær, Båtsfjord
45 8/å Mira	k	T06	26.0	7.0	4.0	—	—	0	Joh Abrahamsen, Kiberg
46 Mk Nordfjord	f k	T29	37.5	11.0	6.0	Union	20	0	Ingolf M Nilsen, Syltefjord
47 Ms Thor	k	T28	28.0	9.0	4.5	Grei	5	0	Einar Martinussen, Båtsfjord
48 Må Bølgedan- seren	k	T25	29.0	9.0	3.5	Populær	4	0	Enok Enoksen, Smelror
49 Må Mons	k	T29	20.3	7.0	2.3	Sabb	3	0	Thorvald Thorsen, Smelror
50 Ms Fix	k	T25	23.0	6.5	4.0	Fix	5	0	Håkon Hagen, Kiberg
51 8/å —	k	T08	30.0	6.0	2.5	—	—	0	Nils Stenersen, Kiberg
52 Må Favorit	k	T12	28.0	7.0	3.0	Favorit	5	0	Magnus Olsen, Havningberg
53 Mk Nordlys	k h	T16	48.0	14.0	5.3	Rap	25	0	Alb Moe A/S, Indre Kiberg
54 8/å Marie	f k	T ?	30.0	6.5	2.8	—	—	0	Alb Moe, Indre Kiberg
55 Ms Helseth	k	T17	27.5	8.5	3.5	Helseth	4	0	M Fuglevik m fl, Syltefjord
56 8/å Hilberg	f k	T ?	30.0	9.0	4.0	—	—	0	Alb. Moe A/S, Kiberg
57 Må Thormod	f	T31	19.0	6.5	4.0	Rap	4	0	Arne Svendsen, Syltefjord
58 10/å —	k	T10	32.0	7.0	2.7	—	—	0	Richard Jensen, Kiberg
59 8/å Astrid	f k	T ?	26.0	5.5	2.5	—	—	0	Alb Moe, Indre Kiberg
60 8/å Gunvor	f k	T ?	26.0	5.5	2.5	—	—	0	Alb Moe, Indre Kiberg
61 Ms Frits	k	T33	21.0	7.0	3.3	Rap	4	0	Anton Eines, Havningberg
62 8/å Moff	k	T03	32.0	7.0	2.5	—	—	0	Ole Larsen, Kiberg
63 Må Sterk	k	T25	23.0	7.0	4.0	Sterk	4	0	Amandus Larsen, Båtsfjord
64 8/å Otto	f	T13	22.0	4.0	2.0	—	—	0	Ole Larsen, Kiberg
65 10/å Daniel I	k f	T08	34.0	9.0	7.0	—	—	0	Vilhelm Strigi, Kiberg
66 Ms Tangen	k	T34	23.0	8.0	3.5	Sabb	5	0	Rolf Pedersen, Nordfjord i Syltefj.
67 Må Ero	k	T33	20.0	6.5	3.0	Sabb	3	0	Olaf Andresen, Syltefjord
68 Må Uroa	k	T24	21.0	7.0	3.5	Sabb	3	0	Leander Johnsen, Havningberg
69 Må Teisten	k f	T22	21.0	7.0	2.0	Sabb	3	0	Paul Pedersen, Havningberg
70 Må Lyn	k	T33	21.0	7.0	2.0	Sabb	3	0	Th Torbjørnsen m fl, Havningberg



F-VH Vardø herred.

Farkostens nummer, art og navn	Anvendelse	Materiale Byggesk	Lengde	Bredde	Dybde	Maskin, navn	Antall HK	F. & fangstb.	Eierens (den korresponderende reders) navn og postadresse
71 Ms Andø	k	T 13	35.0	11.5	5.0	Bolind.	10	0	Benoni Bendiksen, Kiberg
72 Ms 17. Mai	k	T 17	30.0	8.0	4.0	Bolind.	8	0	Henrik Mathiesen, Kiberg
73 Ms Harbak	k f	T 29	30.0	11.0	4.0	Rap	8	0	Erl Nilsen m fl, Havningberg
74 8/å Dagny	k	T 10	29.0	7.0	2.5	—	—	0	Oskar Mathisen, Kiberg
75 Ms Anna	k	T 23	34.5	12.5	6.0	Bolind.	8	0	Karl Malin m fl, Kiberg
76 Ms Anna	k	T 12	24.5	7.0	3.0	Rap	4	0	Anton M Olsen, Kiberg
77 Ms Sigurd	k	T 30	28.0	10.0	5.0	Gideon	10	0	Thorbj Hagen, Havningberg
78 8/å —	f k	T 09	31.5	7.5	2.5	—	—	0	Alb Moe A/S, Indre Kiberg
80 8/å Finbæk	f k	T 10	32.0	7.5	3.0	—	—	0	Alb Moe A/S, Indre Kiberg
81 Mk Vally	k	T 11	35.0	10.5	5.0	Rap	12	0	Georg Remse, Indre Kiberg
82 8/å Sleipner	f	T 18	22.9	5.9	1.6	—	—	0	A/S Joh C Martens & Co, Kiberg
83 Mk Mikkel	k	T 17	36.0	12.0	7.0	Skandia	10	0	Johan Haggala, Kiberg
84 Ms Roger	k	T 27	34.0	11.0	5.5	Wichm.	8	0	Marius Jensen, Indre Kiberg
85 Ms Jenta	k	T 33	33.7	11.0	5.5	Populær	10	0	Magnus Strige m fl, Kiberg
86 Ms Elvenes	k	T 28	28.0	9.0	6.0	Rap	5	0	N Nilsen Vesterelvnes, i Syltefj.
89 10/å —	f	T 13	31.9	7.2	2.2	—	—	0	A/S Joh C Martens & Co, Kiberg
90 Må Fram	h	T 20	24.0	7.0	4.0	Rap	4	0	Gunnar Lund, Nordfj. i Syltefjord
91 8/å —	f	T 12	25.2	5.9	1.7	—	—	0	A/S Joh C Martens & Co, Kiberg
92 Ms Elenor 2	k	T 25	34.0	12.8	5.8	Bolind.	12	0	Olaf Larsen, Kiberg
93 Ms Lomen I	f k	T 31	26.0	9.0	4.0	Rap	7	0	O Wilsgård, Havningberg
95 Må Pilen ¹⁾	k	T ?	21.5	7.0	3.0	Sabb	3	0	Rolf Høyen, Havningberg
96 Må Seppeliner	k	T 15	28.0	7.0	2.0	C. Perf.	6	0	O Wilsgård, Havningberg
98 10/å —	k	T 18	30.5	6.5	2.5	—	—	0	T Hamborg, Havningberg
99 8/å —	f k	T 09	30.0	9.0	2.5	—	—	0	Erling Nilsen, Havningberg
100 Ms Erling	k	T 31	26.0	9.0	4.0	Rap	7	0	O Wilsgård, Havningberg
102 Ms Måken ²⁾	k f	T 31	23.0	7.0	3.0	Wichm.	4	0	J Mikalsen m fl, Makkaur
103 Må Solglimt	f k	T 28	25.0	7.0	3.0	Rap	4	0	Sverre Simonsen, Makkaur
104 Må Skarven 2	k	T 09	30.0	8.5	2.5	Rap	5	0	O Wilsgård m fl, Havningberg
106 8/å Daniel	k	T 13	30.0	6.0	3.0	—	—	0	Oskar Ingilæ, Kiberg
108 Ms Nor ³⁾	k f	T 19	28.0	9.3	5.0	Gideon	5	0	Hilmar Nilsen, Kiberg
109 Ms Sabb I	k f	T 32	24.5	7.5	3.5	Sabb	5	0	Feddersen & Nissen, Havningberg
110 Ms Aslaug	k	T 12	33.0	11.0	4.5	Union	10	0	Oliver Lund, Båtsfjord
111 Mk Skreien	k	T ?	38.0	12.5	5.5	Bolind.	12	0	Arnulf Mathisen, Kiberg
112 Ms Svanen	f k	T 26	30.0	9.0	4.0	Gideon	6	0	Olaf Endresen, Syltefjord
113 Mk Syltefjord	k f	T 22	34.0	10.5	5.5	Bolind.	10	0	N Pedersen, Syltefjord
114 Ms Lykken	k	T 32	30.0	10.5	6.5	Bolind.	10	0	Alb Moe A/S, Indre Kiberg
115 Ms Åse	k	T 32	30.0	10.5	5.0	Rap	12	0	Normann Pedersen, Kiberg
116 Ms Skarberg	k f	T 32	28.0	8.0	3.0	Trums	6	0	Leif Johansen m fl, Båtsfjord
120 Ms Rognan	k	T 10	33.5	12.0	5.5	Skandia	10	0	Gottar Eriksen, Kiberg
121 Ms Laksen	k h	T 12	31.0	12.0	6.0	Bolind.	10	0	M Mikkelsen, Kiberg
124 Mk Rolf	f k	T 23	28.0	8.0	4.0	Favorit	4	0	Hj Pedersen, Syltefjord
125 Mk Lomen	k	T 13	35.2	11.8	6.0	Bolind.	12	0	Markus Olsen, Kiberg
127 Må Frigg	k	T 24	33.0	11.0	4.0	Rap	17	0	O Wilsgård, Havningberg
130 Må Harald	k	T 24	26.0	8.5	4.0	Bolind.	5	0	Ludvik Vasshaug, Kiberg
132 Må Bergitte	k	T 19	26.0	9.0	3.0	Helseth	4	0	Harald Utne, Kiberg
134 Må Vilfred	k	T 25	31.0	10.0	2.8	Union	10	0	E Marthinussen, Havningberg
139 Må Laksen	k f	T 25	27.0	7.5	4.0	Rap	7	0	N Larssen, Båtsfjord
141 Må Prøven	k	T 24	24.5	8.0	3.5	Favorit	4	0	J N Hansen, Indre Syltefjord
145 Ms Brødrene	k	T 25	35.0	11.0	4.4	Bolind.	12	0	O Wilsgård, Havningberg

1) Omb. 1931. 2) 3) Omb. 1935.

Farkostens nummer, art og navn	Anvendelse	Materiale	Byggeår	Lengde	Bredde	Dybde	Maskin, navn	Antall HK	E. & fangstb.	Eierens (den korresponderende reders) navn og postadresse
147 Må Lykkens- prøve	k	T	22	30.0	8.2	2.5	Alpha	5	0	Anton Salamonsen, Kiberg
149 Må Trekfuglen	k	T	23	25.0	8.0	3.5	Brunv.	7	0	Gustav Johansen m fl, Kiberg
150 Ms Carlotte	k	T	25	29.0	9.0	4.0	Heimdal	7	0	Kai O Hansen, Kiberg
154 Må Laila	f	T	18	26.0	6.5	1.8	Wichm.	4	0	Joh Abrahamsen, Kiberg
155 8/å Lyra	f k	T	?	32.2	6.8	3.0	—	—	0	Joh Abrahamsen, Kiberg
156 8/å Gerda	f k	T	?	30.6	7.1	3.0	—	—	0	Joh Abrahamsen, Kiberg
157 8/å —	f k	T	?	28.5	6.5	3.0	—	—	0	Joh Abrahamsen, Kiberg
158 8/å —	f k	T	?	25.5	6.0	2.1	—	—	0	Joh Abrahamsen, Kiberg
160 8/å Saba	k	T	13	33.5	7.5	2.4	—	—	0	Johannes Hundseth, Kiberg
164 Må Per	f k	T	28	28.0	8.2	3.2	Bolind.	8	0	Rudolf Nilsen, Kiberg
165 Må Anna	f k	T	27	23.0	8.0	4.5	Gideon	4	0	Norman Larsen, Båtsfjord
166 8/å —	f k	T	13	30.0	6.0	3.0	—	—	0	Joh Abrahamsen, Kiberg
168 10/å —	f k	T	?	30.0	7.0	2.0	—	—	0	M Aunes Filial, Kiberg
169 10/å —	f k	T	?	30.0	7.0	2.0	—	—	0	M Aunes Filial, Kiberg
170 Må Fina	f	T	20	22.0	7.0	2.0	Sabb	3	0	N Jensen, Makkaur

Troms fylke.

T-H. Harstad merkedistrikt.

1 D Viking	k	S	90	111.7	16.7	10.9	Damp	153	2	A/S Hålogalands Nye D/S, Harstad
2 D Harstad	t	S	89	108.3	16.7	9.6	Damp	196	1	A/S Hålogalands Nye D/S, Harstad
3 D Eidsfjord	a t	S	91	112.8	17.4	10.8	Damp	255	1	A/S Hålogalands Nye D/S, Harstad
4 Mk Colibri	f t	T	64	77.2	20.0	8.6	Normo	40	3	Sverre Bornø, Harstad
5 Ms Teisten	k f	T	34	23.5	8.0	5.0	Sabb	5	0	Helga Larsen, Harstad
6 D Kastfjord	f k a	S	04	99.8	17.2	8.6	Damp	126	3	A/S Harstad D/S, Harstad
7 D Hålogaland	a t	S	91	122.6	19.0	12.9	Damp	352	1	A/S Harstad D/S, Harstad
8 D Kvedfjord	f k a	S	02	100.5	17.3	8.0	Damp	126	3	A/S Harstad D/S, Harstad
9 Ms Signe	k f	T	24	40.0	12.5	5.9	Rekord	25	3	Joh. E Olsen, Harstad
10 D Kven	k f t	S	08	85.1	17.3	8.5	Damp	120	3	A/S Harstad D/S, Harstad
11 Ms Knut	t f	T	23	34.0	11.5	5.5	Alpha	14	1	Knut Hovden, Harstad
12 Må Lauv	f	T	20	22.0	6.5	4.0	Lohne	4	0	Paul Olsen m fl, Harstad
13 Må Borr	f	T	32	19.0	5.8	2.8	Borr •	4	0	K Grande v/ K Pedersen, Harstad
14 Må Høk	f	T	32	27.5	7.5	3.5	Union	7	0	G Jacobsen Høie, Harstad
15 Må Odd	f	T	20	26.0	6.0	3.0	Grei	5	0	Peder Pedersen, Harstad
16 Må Aud Gunhild	f	T	32	21.5	6.0	3.7	Granstr.	4	0	Valborg Johansen, Harstad
17 Mk Sjøfuglen ¹⁾	h k	T	66	75.7	20.6	10.5	Bolind.	80	4	Else Gotås, Harstad
18 D Uræd ²⁾	k h	T	99	101.2	18.4	8.8	Damp	156	4	Julie Våge, Harstad
20 Ms Larven	f	T	35	20.0	6.0	4.0	Sabb	3	0	Harald Schröder m fl, Harstad
21 D Ertnan	h	S	07	129.0	23.1	11.6	Damp	450	0	A/S Harstad Trålørselskap, Harstad
22 Mk Antonet	f k	T	12	71.6	20.6	7.5	Bolind.	80	3	Karl Pedersen, Harstad
23 Mk Samagut	f t	T	90	83.2	20.8	10.9	Bolind.	80	3	Bendix Markusen, Harstad

1) Omb. 1917. 2) Omb. 1919.

„BRUNVOLLMOTOREN“

Vert uttala som den beste båtmotor.

BRØDR. BRUNVOLL
MOTORFABRIKK MOLDE

T-H Harstad — T-T Tromsø.

Farkostens nummer, art og navn	Anvendelse	Materiale	Byggetr	Lengde	Bredde	Dybde	Maskin, navn	Antall HK	F. & kngstb.	Eierens (den korresponderende reders) navn og postadresse
24 Mk Godøy	k f h	T	25	36.2	13.8	5.6	Bolind.	25	3	J M Schjeldrup m fl, Harstad
25 Ms Alken	f	T	32	26.8	9.4	4.0	Rap	7	1	O Hansen Seljord, Harstad
26 Må Sleipner	f k	T	35	22.0	7.0	3.0	Sleipner	6	1	Osvald Ytterstad, Harstad
27 Ms Stabil	f	T	32	27.5	9.0	4.0	Stabil	10	1	Harald M Hansen, Harstad
28 Må Fix 2	k f	T	32	20.0	5.5	3.4	Fix	4	0	Karl Johan Pedersen, Harstad
29 Må Trafikk	f	T	32	28.0	7.0	4.0	Real	14	0	K Hartvigsen m fl, Harstad
30 4/å Jacob	f	T	32	16.0	6.8	2.5	—	—	0	Peder Thorsen, Harstad
33 Må Fram	k f	T	25	33.0	9.0	4.0	Bolind.	12	1	Søren Akenes, Harstad
35 Mj Synia	t	T	82	66.4	19.6	7.4	Bolind.	40	1	S Schjelderup, Harstad
37 Mk Flink	f	T	22	29.5	8.0	4.0	Stabil	10	1	Jenny Valseeth, Harstad
39 Må Sport	f k	T	?	27.0	8.0	5.0	Alpha	4	0	Simon Sørensen, Harstad
41 Ms Brura ¹⁾	f t	T	10	46.0	12.0	5.0	Avance	25	1	Kr. Strøm, Harstad
42 Må Harald	f	T	17	25.0	6.0	3.0	Stabil	5	0	Johannes Karlsen, Harstad
43 Ms Motordamm	f	T	14	40.0	14.0	6.0	Dan	14	0	E Istad m fl, Harstad
44 Mk Rotvær	h t f	T	19	82.5	18.2	8.0	Bolind.	80	3	K Mikalsen, Harstad
45 Ms Havsulen	I f t	T	19	54.3	16.7	6.0	Populær	16	0	Karl Mollvik, Harstad
46 Må Delfin	f	T	30	26.0	5.8	3.0	Solo	8	0	Sevald Pedersen, Harstad
49 D Solglott ²⁾	h	J	82	106.4	19.6	9.9	Damp	190	3	Alfred Larsen, Harstad
50 D Solbrann ³⁾	k t	S	02	100.1	17.3	10.6	Damp	230	3	Alfr M Larsen, Harstad
53 Må Veslefrigg	f	T	32	20.0	6.0	2.5	F. M.	6	0	Fru Kronstad Fugleberg, Harstad
54 Ms Hildur	t k	T	10	52.0	16.0	8.0	Levahn	20	0	Jermund Kind, Harstad
55 Ms Kontigent	f t	T	13	44.5	17.6	7.0	Rap	22	5	O Bornø's Sønner, Harstad

T-T. Tromsø merkedistrikt.

1 Mk Norsund	h	T	31	58.0	17.0	9.0	Bolind.	40	6	Sverre Wale, Tromsø
3 Mk Brødrene	k	T	14	39.0	13.0	6.0	Alpha	11	6	M Albertsen m fl, Tromsø
4 Må Tyra	k	T	31	26.6	6.9	4.2	Atlas	6	1	Teodor Tøllefsen, Tromsø
5 Må Odin	f	T	22	22.0	9.0	4.5	Grei	3	1	Lars Lingås m fl, Tromsø
6 Mk Sild-Petter	t	T	11	68.8	20.7	9.8	Hein	51	1	A/S Tromsøens Olje- & Silde-melfabrikk, Tromsø
7 Ms Duen	k h i	T	05	48.0	14.4	6.2	Union	30	3	J Johannesen m fl, Tromsø
8 Mk Alken 2	h k f	T	26	46.0	14.0	7.0	Union	40	5	Søren Larsen, Tromsø
9 Må Forsøket	f	T	25	23.0	6.0	3.5	Gideon	4	1	Asm Johannesen m fl, Tromsø
10 Ms Dagny	k f	T	07	45.0	15.2	9.0	Hein	16	4	H Berg, Tromsø
11 Mk Venus ⁴⁾	h k	T	04	48.5	16.0	5.0	Skandia	20	1	Hans A Eliassen, Tromsø
12 Mk Wichmann	h t	T	12	44.5	15.5	6.5	Wichm.	25	1	Jacob Dahl, Tromsø
14 Ms Otelie	t	T	10	46.0	15.0	5.5	Dan	12	1	O J Olsen, Tromsø
15 Mk Blu Jackett	h i	T	88	70.3	18.5	9.0	Avance	70	4	A/S Rieber & Co., Tromsø
16 Mk City	k t	T	80	89.0	20.0	10.0	Avance	92	1	A/S Gustav Karlsen, Tromsø
17 Ms Binna	k f	T	18	32.8	9.4	4.0	Hexa	12	1	Normann Andersen, Tromsø
18 Ms Lilly	f k	T	07	42.4	15.2	5.2	Gideon	13	3	K Hansen, Tromsø
19 Må Torden-skjold	t	T	00	46.0	13.0	5.0	Alpha	8	1	J Dahl, Tromsø
20 Må Thor	f k	T	30	23.3	7.2	3.8	Lillegrei	4	1	Severin Richardsen, Tromsø
21 Ms Tulla	i f t	T	10	47.1	16.2	6.7	Bolind.	20	6	Brødrene Fyhn, Tromsø

1) Omb. 1920. 2) Omb. 1928. 3) Omb. 1950. 4) Omb. 1914.

Brunsvikens Reperbane

Johs. og Alf Johannesen

Snrer — Taugverk — Not — Garn

Troms fylke.

— 36 —
T-T Tromsø.

Farkostens nummer, art og navn	Arvendelse	Materiale	Byggear	Lengde	Bredde	Dybde	Maskin, navn	Antall HK	F. & fangstb.	Eierens (den korresponderende reders) navn og postadresse
22 Mk Polar ¹⁾	i	T	08	69.3	18.5	8.4	Wichm.	90	2	Partrederiet »Polar«, Tromsø
23 Mk Isfjell	kfit	T	29	93.7	23.1	10.2	Bolind.	160	6	Fangstrederiet »Polar«, Tromsø
25 Må Skrei	k	T	?	24.7	6.7	3.3	Sabb	5	1	Sivert Jacobsen, Tromsø
27 Mk Vesteris	i	T	12	68.1	19.2	7.6	Avance	36	2	Gudleif Holmboe m fl, Tromsø
28 Må Snapp	k	T	?	23.5	7.0	4.0	Populær	6	1	Johan Eilertsen m fl, Tromsø
29 D Astoingen	kht	T	90	96.9	18.0	10.1	Damp	80	3	A/S Troms, Tromsø
30 Mk Ringsæl	ikt	T	12	76.5	19.8	8.5	Bolind.	80	4	M Gudmundsen, Tromsø
31 Ms Enighet	it	T	08	46.0	16.0	6.0	Bolind.	15	2	Hans Johansen, Tromsø
32 D Marie Jacqueline	h	S	19	125.5	23.5	12.7	Damp	325	2	O Arseth A/S, Tromsø
33 Ms Finn	k	T	26	27.0	9.0	4.0	Grei	5	1	Anton Eilertsen, Tromsø
34 Ms Maud	kf	T	07	42.8	14.3	5.3	Gideon	10	3	E Pettersen m fl, Tromsø
35 Må Blinken ²⁾	fk	T	19	26.0	6.4	3.4	Rap	5	4	Hans Karlsen m fl, Tromsø
36 Ms Fremtid	k	T	07	46.0	16.0	6.0	Alpha	22	4	Sverre Sørensen m fl, Tromsø
38 Mk Astrup	ki	T	23	43.7	16.3	6.9	Rap	25	4	N Antonsen m fl, Tromsø
39 Ms Mira	k	T	16	30.0	10.0	5.0	Bolind.	8	1	Jeremias Johansen, Tromsø
40 Må Grei	f	T	20	25.0	7.0	3.5	Bolind.	8	1	Magnor Olsen, Tromsø
41 Ms Merkur	kf	T	09	47.2	15.2	6.8	Rap	24	3	Nikolai Antonsen, Tromsø
42 Ms Dagny	k	T	10	29.0	10.0	4.0	Grei	4	1	S Karlsen, Tromsø
43 Ms Lyna ³⁾	kf	T	11	48.0	16.0	8.0	Bolind.	40	3	Julius Jensen m fl, Tromsø
45 D Ørnulf ⁴⁾	h	T	97	92.6	16.1	8.0	Damp	110	6	A/S D/S Ørnulf, Tromsø
46 Må Mossa	k	T	20	20.0	6.0	3.5	Sterk	5	1	A Lockert, Tromsø
48 Må Gerd	fk	T	16	19.0	7.0	3.0	Grei	4	0	Alf Willumsen, Tromsø
49 S/å —	k	T	15	32.0	7.0	4.0	—	—	0	O Olsen, Tromsø
50 Må Sjøfuglen	f	T	06	24.5	7.8	3.5	Rap	4	0	Oskar Pettersen m fl, Tromsø
51 Ms Prøven 3	ik	T	11	47.9	15.1	5.5	Avance	18	2	Johan Tøllefsen, Tromsø
52 Ms Progress I ⁵⁾	ht	T	11	62.2	17.5	7.5	Nygrei	45	1	John Wilsgård m fl, Tromsø
53 Mk Storis	ik	T	29	87.9	23.9	10.6	Bolind.	160	7	Hans Jensen snr. m fl, Tromsø
54 D Framheim	hvk	J	75	62.0	12.7	7.7	Damp	75	1	Greger Olsen m fl, Tromsø
55 Mk Astaffjord	ik	T	13	54.0	16.8	6.3	Hein	30	3	Hemming Johansen, Tromsø
58 Mk Hilmår	kf	T	19	40.8	14.5	7.0	Avance	18	3	H Jensen, Tromsø
59 Må Hjelner ⁶⁾	f	T	17	26.0	5.5	4.0	Rap	6	1	Jens Dragøy, Tromsø
60 Må Odd	k	T	30	24.5	6.5	5.5	Fiks	4	1	Alfon Lockert, Tromsø
61 Mk Hanseat	it	T	07	68.6	18.6	7.8	Bolind.	80	4	Rieber & Co A/S, Tromsø
62 Mk Kompis	kt	T	25	35.0	9.5	4.5	Grei	10	1	I Bertheussen, Tromsø
64 Mk Terningen	i	T	14	79.6	22.4	9.6	Bolind.	160	3	Tromsø Fangst Co A/S, Tromsø
65 Må Siggen	f	T	24	23.0	6.5	3.5	Grei	5	1	Sigf Olaisen Løvsahl, Tromsø
66 Mk Laksen	kf	T	25	25.0	7.0	4.5	Tenfj.	4	1	Elen Thorsteinsen, Tromsø
67 Mk Drott	kf	T	28	40.3	12.0	6.3	Rap	24	2	Ole Johannesen, Tromsø
68 Må Prøven	f	T	12	22.0	6.0	3.0	Waterm.	4	0	M Torbjørnsen, Tromsø
70 Mk Norkap 2	ik	T	19	72.4	18.6	8.5	Wichm.	80	6	Isak Isaksen, Tromsø
72 Mj Freya	t	T	77	56.3	18.4	7.4	Bolind.	50	1	Marius Gæver, Tromsø
73 Ms Høvding ⁷⁾	kh	T	25	28.0	8.0	4.0	Brunv.	7	1	Toralv Lunde, Tromsø
74 Ms Rask	fk	T	24	31.0	9.5	3.5	Bolind.	8	1	Alf A Jensen, Tromsø
75 Må Kalle	k	T	?	18.0	5.0	2.5	C. Perf.	4	0	Lewin Winther, Tromsø
78 Må Sigurd	kf	T	14	25.0	8.0	4.3	Alpha	6	0	Jens Kaspersen, Tromsø
81 Ms Ella	k	T	95	32.0	12.0	3.0	Hein	16	2	Anton Gamst, Tromsø
82 Mk Fakstind	it	T	17	65.5	18.5	7.5	Avance	60	3	Paul Andreassen, Tromsø
83 Ms Ræka	f	T	?	28.0	11.0	5.0	Kampen	10	1	Ove Høegh m fl, Tromsø
84 Må Bølgen	k	T	22	24.0	8.0	4.0	Børr	7	1	Ingebrigt Pedersen m fl, Tromsø
85 Må Fix	kf	T	03	20.0	4.0	2.5	Grei	3	0	Thorleif Falck, Tromsø
86 Mk Svan	k	T	12	33.0	8.5	7.0	Bolind.	12	1	Sigurd Wintervold m fl, Tromsø
87 Må Liv	k	T	30	21.0	5.5	4.0	Alpha	4	1	Håkon Hansen, Tromsø

T-T Tromsø — T-A Andørja.

Farkostens nummer, art og navn	Anvendelse	Materiale	Byggeår	Lengde	Bredde	Dybde	Maskin, navn	Antall HK	F. & fangstb.	Eierens (den korresponderende reders) navn og postadresse
88 Ms Cap. Sigeier	i	T	15	45.7	17.2	7.3	Gideon	15	2	Sigurd Brækmo m fl, Tromsø
89 Mk Osvald ¹⁾	k	T	12	46.9	16.4	7.0	Union	30	4	Alma Gamst, Tromsø
90 Mk Isbro	k h	T	27	52.8	16.0	8.0	Heimdal	42	7	Johannes Ottesen, Tromsø
91 D Selis	ik f	T	17	103.8	23.4	11.4	Damp	110	6	J Austad m fl, Tromsø
92 D Fortuna	it	T	85	100.5	22.0	10.0	Damp	115	3	A/S Rieber & Co. Tromsø
94 Mk Fløya	f k	T	28	46.0	15.0	7.5	Heimdal	30	6	Kristian Nyvoll, Tromsø
95 Må Bør	k	T	32	23.4	6.9	3.2	Børr	5	2	Peder Nikolai Sørensen, Tromsø
96 Må Parat ²⁾	k f	T	20	27.0	9.0	4.0	Alpha	4	0	Johan Eliassen, Tromsø
97 Må Kvik	f k	T	27	20.5	7.0	5.0	Americ.	4	0	Fritz Gebhardt, Tromsø

T-A. Andørja merkedistrikt.

1 Mk Norheim ³⁾	k h	T	17	60.0	17.0	8.0	Munkt.	72	5	M H Laupstad, Ånstad
2 Mk Sjøbrott	k h	T	26	52.0	16.0	8.0	Wichm.	40	5	E Kristiansen m fl, Igeland i Senja
3 Mk Glimt ²⁴⁾	k h	T	08	51.5	16.2	8.5	Munkt.	55	5	Henriette Arvesen, Engenes
4 Mk Nyheim	k h t	T	29	58.0	16.8	8.6	Brunv.	56	5	Arnt Arvesen, Engenes
6 Mk Haveggen ⁵⁾	k h	T	06	55.5	15.6	7.5	Munkt.	55	5	H M H Lynghaug m fl, Engenes
7 Mk Fram	k h	T	11	44.0	16.0	8.0	Bolind.	20	4	T Hansen m fl, Igeland i Senja
8 Ms Blonny	kt	T	07	44.0	15.0	7.0	Populær	25	1	J Kristiansen, Engenes
9 Ms Nor	k h	T	05	44.0	15.5	7.0	Bolind.	20	3	T Danielsen Å, Ånstad
10 Mk Viggo	k h	T	09	48.0	14.5	8.0	Bolind.	40	4	M Danielsen, Ånstad
11 Mk Idun	k h	T	16	49.4	15.8	7.3	Bolind.	32	4	O Jenssen m fl, Ånstad
12 Mk Helge	k h i	T	15	52.4	18.1	7.3	Union	40	6	J Torleifsen m fl, Engenes
13 Ms Smart	k	T	18	34.0	10.0	5.0	Bolind.	15	0	A Mikalsen m fl, Ånstad
14 Ms Samhold	k h	T	03	43.0	15.0	6.0	Bolind.	20	3	E Hansen m fl, Ånstad
15 Mk Engenes ⁶⁾	k h	T	07	51.0	16.0	8.0	J. Munkt.	60	5	Jørgen Engenes, Engenes
16 S/å Brødrene	k	T	00	30.0	5.0	2.5	—	—	0	Johan Jakobsen m fl, Kråkehavn
17 Ms Nancy	k	T	06	46.0	14.0	7.0	Bolind.	25	9	J B Johansen, Ånstad
18 Mk Marina	k	T	09	35.7	13.3	5.9	Bolind.	12	2	A Rikhardsen, Ånstad
19 Mk Prins Olav ⁷⁾	k h	T	12	48.0	16.5	9.0	Munkt.	55	4	J Kristiansen m fl, Igeland i Senja
20 Ms Elida	k h	T	02	48.0	16.0	6.0	Populær	25	5	J Arvesen, Engenes
21 Ms Wally	k h	T	06	46.0	16.0	9.0	Populær	25	5	A Nilsen m fl, Engenes
22 Ms Agny	k h	T	09	47.6	16.1	6.9	Bolind.	40	5	E Jensen, Ånstad
23 Ms Familien	k h	T	12	45.0	16.0	6.6	Wichm.	25	4	Hj Mork, Laupstad, Engenes
24 Mk Fjeldvik	k h	T	16	52.3	17.2	7.2	Bolind.	40	5	N Nilsen m fl, Ånstad
25 Mk Norkyn	k h	T	13	34.0	12.5	5.5	Bolind.	12	2	A Gabrielsen m fl, Ånstad
26 Mk Andorga	k h	T	31	50.0	16.7	8.0	Bolind.	40	5	M Andreassen m fl, Igeland i Senja
28 Ms Svanen	k h	T	05	44.0	16.0	6.5	Rap	22	3	Joh Madsen m fl, Igeland i Senja
29 Ms Blonny	k h	T	09	48.6	16.7	7.5	Bolind.	40	4	O Danielsen m fl, Ånstad
31 Ms Ånstad	k h	T	07	45.0	15.5	5.0	Bolind.	25	4	A Andreassen m fl, Ånstad
32 Ms Blonny	k h	T	07	50.1	16.2	7.0	Bolind.	40	4	M Madsen m fl, Ånstad
33 Må Ulabrand	k f	T	20	24.5	8.0	3.2	Kampen	4	0	O Eriksen m fl, Årbostad
34 Må Nestor	k f	T	23	21.0	6.0	2.5	Sterk	4	0	Hjalmar Håkland, Engenes
35 Ms Bølgen	f k	T	14	37.0	13.0	5.5	Rap	17	2	Jakob Jakobsen, Ånstad

1) Omb. 1930. 2) Omb. 1924. 3) Omb. 1929. 4) Omb. 1931. 5) Omb. 1927 og 1929. 6) 7) Omb. 1929.

SHELL BENSIN

T-A Andørja — T-B Balsfjord.

Farkostens nummer, art og navn	Anvendelse	Materiale Byggeår	Lengde	Bredde	Dybde	Maskin, navn	Antall HK	E. & fangstb.	Eierens (den korresponderende reders) navn og postadresse
36 Ms Prøven	k f	T 31	26.0	8.0	4.0	Sabb	5	0	Torleiv Johan Tøllefsen, Arbost.
37 Ms Fritjof	k f	T 16	45.0	12.3	6.6	J.Munkt.	32	2	Gufrun Nilsen Strømmen, Engenes
38 8/å —	f	T 08	23.0	5.0	3.0	—	—	0	J Johansen Klåpen, Arbostad
39 Må Borge	k	T 23	34.0	9.5	4.0	Rap	5	0	Reidar M L Sørensen, Anstad
40 6/å —	k	T 34	25.3	6.9	2.0	—	—	0	Samuel Samuelsen, Engenes

T-AF. Astalfjord merkedistrikt.

1 Mk Bjørnulf	k h	T 17	40.5	14.1	7.0	Bolind.	20	3	O Andreassen m fl, Tovik
2 Mk Valkyrien	k h	T 11	44.0	15.5	6.0	Bolind.	32	4	Markus Olsen, Grovfjord
3 Ms Svanen	k h f	T 12	47.0	16.0	7.6	Bolind.	40	9	B Hansen m fl, Grovfjord
4 Mk Sjelun	k h	T 15	46.0	15.0	7.0	Wichm.	30	4	I Nilsen m fl, Tovik
6 Må Brødrene	f k	T 17	32.0	10.0	3.0	Gideon	6	1	H Danielsens hustru m fl, Grovfjord
7 Mk Albin ¹⁾	h k	T 06	54.8	16.4	7.5	Wichm.	30	5	J Sørensen m fl, Tovik
8 Ms Altana	f k	T 12	35.0	12.0	7.0	Alpha	11	2	Nils Jørgensen m fl, Tovik
9 Mk Anden	k h	T 14	47.3	17.0	7.0	Bolind.	32	4	B Jensen m fl, Grovfjord
10 Mk Folkvang	k h	T 11	49.0	17.5	8.0	Wichm.	30	5	H Markussen m fl, Grovfjord
11 Mk Nordland	k h	T 09	48.0	15.0	6.5	Union	30	4	Laurin Vognild m fl, Tovik
12 Ms Sneglen	k f	T 24	36.0	11.8	4.7	Dan	11	0	N Antonsen m fl, Grovfjord
13 Ms Fremad	k h	T 07	46.0	15.0	7.0	Union	30	4	H Bertheussen m fl, Grovfjord
15 Mk Torden- skjold	h k f	T 08	52.0	17.0	9.0	Bolind.	40	5	Ø Hansen m fl, Tovik
17 Ms Prøven	k h	T 04	48.0	14.5	6.5	Rap	22	4	Simon Olsen, Grovfjord
18 Mk Delfin	k h	T 10	47.0	15.3	7.9	Levahn	32	4	Alert Olsen m fl, Tovik
19 Ms Lyra	k h	T 12	44.5	14.5	7.0	Bolind.	20	3	E M Johnsen, Grovfjord

T-B. Balsfjord merkedistrikt.

2 Mk Trygve 2	k	T 26	48.8	15.0	7.5	Wichm.	20	4	Kristian Pedersen, Tennes
3 Ms Aslaug	k	T 12	44.0	15.0	8.5	Rap	18	4	Sverre Løvli, Storsteinnes
4 Må Edny	k	T 16	33.0	11.0	4.5	Rap	9	0	E Jakobsen, Tennes
5 Mk Sjøliv	i k	T 15	48.6	17.0	8.5	Skandia	50	6	N N Vollan m fl Nordkjosbotn
6 Må Ruth	f k	T 26	21.0	6.5	3.0	Grei	4	0	P Petersen, Tennes
7 Ms Veslemøy	k	T 13	37.0	13.0	6.0	Bolind.	12	2	H Kristiansen m fl, Storsteinnes
9 Mk Alm	k	T 26	46.0	15.4	7.4	Brunv.	40	5	Hemming Hansen, Tennes
10 Mk Havfuglen	k	T 17	40.0	14.0	6.0	Rap	12	3	S Mathisen, Nordkjosbotn
11 Mk Moder	k	T 16	39.0	15.0	8.0	Rap	22	4	S Mathisen, Selnes
12 Må Teisten	f	T 31	20.0	6.0	5.0	Ford	20	0	Marinius Hanssen, Nordkjosbotn
13 Mk Broder	k	T 22	42.0	13.5	7.0	Rap	25	4	H Hemmingsen m fl, Selnes
14 Ms Agil	k	T 11	40.0	15.0	5.0	Union	20	3	O J Nilsen m fl, Laksvatn
15 Mk Olaf	k	T 17	39.0	13.0	7.0	Hein	12	2	Johan Johansen Ryeng, Selnes
16 Mk Anna	k	T 00	38.3	13.3	4.2	Kampen	12	1	A Johnsen, Storsteinnes
17 Mk Lundeper	k i	T 26	55.5	15.5	5.5	Avance	36	5	Lorents Olsen, Tennes
18 Ms Alma	k	T 06	31.0	11.0	6.0	Gideon	8	1	N A Andersen, Selnes
19 Ms Ragnar 2	k	T 28	39.0	13.0	6.5	Skandia	20	3	E O Svartnes m fl, Selnes
20 8/å —	k	T 12	25.0	6.5	2.3	—	—	0	A Mortensen, Selnes
21 Ms Strømsnes	k f	T 12	45.5	15.6	6.5	Skandia	25	3	Ednar Johansen m fl, Sandørja
22 Mk Magne	k	T 30	41.5	13.2	6.1	Union	20	3	Johannes Brynjulfsen, Sletmo
24 Mk Alf	k	T 30	36.0	11.5	6.0	Rap	17	2	J Johannessen m fl, Storsteinnes
26 Mk Åfjord	k	T 29	38.0	12.3	4.7	Bolind.	15	2	Gerhard Nilsen Kvitnes, Selnes
27 Mk Vårblomst	f k	T 30	43.0	13.5	6.5	Brunv.	28	3	Karl Brynjulfsen, Sletmo
28 Mk Nordhavet	k	T 22	43.0	14.0	6.0	Rap	12	4	S Larsen, Svartnes i Balsfjord

T-B Balsfjord — T-BG Berg.

Farkostens nummer, art og navn	Anvendelse	Materiale	Byggeår	Lengde	Bredde	Dybde	Maskin, navn	Antall HK	F. & fangstb.	Eierens (den korresponderende reders) navn og postadresse
32 Ms Lydia	k	T	07	44.3	14.0	7.2	Skandia	25	3	H Nilsen Sletta, Selnes
33 Mk Skandfer	i k	T	12	50.1	17.3	7.6	Bolind.	40	7	Oluf Olsen m fl, Malangseidet
34 Ms Balsfjord	k i	T	11	54.2	17.8	8.7	Bolind.	20	6	M Mikkelsen, Nordkjosbotn
35 Ms Revance	k	T	02	42.0	14.0	6.5	Rap	18	3	Berthel Nilsen, Nordkjosbotn
36 Mk Terje	f k	T	22	40.0	12.4	6.0	Bolind.	12	2	H Hansen Holmen, Sandbakken
37 Mk Ester	f k	T	22	40.0	13.5	6.5	Rap	24	3	E Johannesen, Sandbakken
39 Mk Agnete	k	T	31	40.0	13.0	6.5	Bolind.	20	3	J Andreassen m fl, Malangseidet
40 Ms Selnes	k	T	19	31.0	8.0	3.5	Kampen	7	1	Hans P Hansen m fl, Selnes
43 Mk Anoline	k i	T	10	52.5	18.0	8.5	Rap	30	6	H Andersen m fl, Storsteinnes
45 Ms Stålberg	f k	T	28	33.0	11.6	5.5	Rap	8	2	Henry Larsen, Malangseidet
46 Mk Ragnar	k	T	28	50.0	16.0	8.0	Wichm.	30	5	Ole Hanssen, Tennes
48 Mk Falken	k	T	16	32.0	10.0	5.0	Rap	12	0	J Johansen m fl, Sletmo
49 Mk Rekningen ¹⁾	k	T	12	43.0	14.0	6.4	Finnøy	38	2	Sigurd Johannesen, Storsteinnes
50 Ms Dion	k	T	05	47.8	16.2	7.8	Dan	15	2	J P Andersen, Sletmo
51 Mk Frank	k	T	25	42.0	13.7	5.0	Wichm.	25	4	S Hansen m fl, Tennes
53 Mk Ben-hur	k	T	27	46.5	15.5	?	Rap	29	4	Arthur Jensen m fl, Tennes
54 Mk Ormen	k	T	27	38.0	12.0	5.5	Finnøy	22	1	Nik. Heim, Tennes
56 Ms Havfuglen	k	T	24	47.0	13.5	4.0	Rap	10	2	Johan Andersen, Storsteinnes
57 Ms Knop ²⁾	k	T	?	28.0	9.0	5.0	Rap	12	0	K Nicolaisen m fl, Kviteberg, Seljelvnes
58 Mk Eidsvik	k h	T	29	55.0	16.5	7.0	Rap	35	5	Arne H Moen m fl, Storsteinnes

T-BG. Berg merkedistrikt.

1 Mk Kvekk	k h	T	24	33.0	13.0	7.0	Bolind.	20	2	A Pedersen m fl, Hamm i Senja
2 Ms Agnes	h k	T	11	45.0	16.0	8.3	Bolind.	30	4	K. Heitmann, Straumsnes i Berg
3 Ms Hofse	h k	T	10	41.3	14.0	7.0	Bolind.	25	3	K Heitmann, Straumsnes i Berg
4 Må Forsøken	f k	T	29	29.5	10.0	4.0	Helseth	10	0	Henrik Tobiassen, Mefjordvær
5 Må Høken ³⁾	f k	T	?	27.0	8.0	4.0	Børr	6	0	J Eilertsen m fl, Bøvær i Senja
6 Må Sverre 2	f k	T	20	28.0	8.2	3.4	Rap	6	0	Emil Knutsen, Mefjordvær
7 Må Svana	f	T	34	20.0	7.0	4.0	Viking	3	0	Karl Heitmann, Hamm i Senja
8 Må Karl ⁴⁾	f k	T	25	29.5	9.0	4.0	Grei	8	0	K Pettersen, Mefjordvær
9 Må Rolf	f k	T	33	20.0	6.0	2.5	Sabb	3	0	Ole Larsen, Mefjordvær
10 Må Finn	f	T	17	19.0	6.0	3.0	Sterk	3	0	Rasm Prestbakmo, Skaland
11 Ms Brusfjell	f k	T	28	30.0	9.8	4.5	Børr	10	0	Arne Hermandsen, Steinfjord
12 Mk Dagen	h k	T	25	43.0	13.5	7.5	Rap	25	0	J Eilertsen m fl, Bøvær i Senja
13 Ms Brødrene	k h	T	08	33.0	12.0	5.5	Rap	12	0	N Hay, Strandby, Bøvær i Senja
14 Må Rap	f k	T	21	28.0	7.3	2.8	Rap	5	0	A Hermansen, Skaland
15 Ms Viking 2 ⁵⁾	k l f	T	29	29.7	10.0	5.5	Børr	8	0	Anders Sivertsen, Mefjordvær
16 Må Elsa	f k	T	33	23.0	8.0	3.6	Børr	5	0	Søren Einarsen, Mefjordvær
17 Ms Odd ⁶⁾	k f	T	31	28.3	9.3	5.3	Helseth	8	0	Søren Einarsen, Mefjordvær
18 Ms Prøven	k f	T	29	31.0	10.5	4.5	Grei	14	1	Bernt Kristoffersen, Mefjordvær
20 Ms Lutind	f k	T	29	34.0	11.5	5.5	Nygrei	20	1	Jens Heitmann m fl, Bergsbotn
21 Må Brødrene	f k	T	20	28.0	8.8	4.0	Rap	6	0	O Enoksen, Mefjordvær
22 Ms Norbakken	k f	T	29	34.0	11.5	5.5	Union	15	1	Søren Heitmann, Skaland

1) Omb. 1929. 2) Omb. 1928. 3) Omb. 1924. 4) Omb. 1930. 5, 6. Omb. 1934.



NORDENS KOBBERSTOFF



Troms fylke.

— 40 —

T-BG Berg — T-BK Bjarkøy.

Farkostens nummer, art og navn	Anvendelse	Materiale	Byggeår	Lengde	Bredde	Dybde	Maskin, navn	Antall HK	F. & fangstb.	Eierens (den korresponderende reders) navn og postadresse
23 Må Grei	fk	T	10	20.0	5.0	3.0	Grei	3	0	J Sørensen, Skaland
24 Må Lajla	ft	T	31	18.5	5.7	2.7	Waterm.	4	0	Johannes Skanche m fl, Mefjordv.
26 Ms Nordkap	fk	T	28	33.0	11.0	5.5	Rap	14	0	Olaf Olsen m fl, Steinfjord
27 Må Glimt	fk	T	30	23.9	11.6	3.2	Grei	3	0	A Sørensen, Ersfjord i Senja
28 Må Måsen	kf	T	29	30.7	10.7	5.0	Børr	10	0	Jens Hansen, Senjehopen
29 Må Bremmen ¹⁾	fk	T	30	27.0	9.0	4.0	Rap	10	0	S J Sørensen, Ersfjord i Senja
30 Må Ferro ²⁾	f	T	?	23.9	5.8	2.7	Ferro	4	0	Asbjørn Eriksen, Mefjordvær
31 Ms Kvik ³⁾	fk	T	27	30.0	10.0	5.0	Rap	8	0	O Sørensen, Skaland
32 Må Dønning ⁴⁾	fk	T	?	24.5	7.5	3.0	Rap	6	0	H Heitmann, Bergsbotn
33 Mk Erling	kh	T	26	40.5	13.5	7.0	Rap	29	0	H Hansen, Bøvær i Senja
34 Mk Viken	kh	T	30	42.0	13.0	6.0	Rap	24	1	Erling Heitmann m fl, Skaland
35 Ms Per	fk	T	33	22.0	7.5	3.2	Sabb	5	0	Ragnv. O Skogland, Bergsbotn
36 Ms Aktiv	kh	T	14	35.0	11.5	6.0	Rap	18	1	O Hermansen, Bergsfjord
37 Må Ternen	kf	T	30	23.6	3.5	2.7	Helseth	4	0	Reid Johansen, Ersfjord i Senja
38 Må Teisten	fk	T	33	22.0	7.0	3.0	Sabb	5	0	Conr. Sørensen m fl, Hamn i Senja
39 Må Alken	fk	T	11	23.0	6.5	4.0	C. Perf.	6	0	H Chr Vang, Skaland
40 Må Tryg	fk	T	07	23.7	6.4	2.5	Helseth	6	0	Sigurd Rikardsen, Ersfjord i Senja
41 ?/å Teisten		T	29	23.0	7.0	3.0	—	—	0	Jakob Jakobsen, Skaland
42 Mk Breitind	kh	T	30	44.3	13.5	6.4	Union	30	3	Haldor Hansen, Senjehopen
43 Ms Svanen ⁵⁾	tk	T	05	44.0	16.0	6.0	Union	20	0	P Fredriksen m fl, Bergsbotn
44 Mk Nortind	kh	T	30	47.5	15.0	7.5	Union	30	2	Ernst Eriksen m fl, Mefjordvær
45 Må Skarven	kf	T	22	23.0	6.3	3.0	Børr	3	0	H A Koføed m fl, Bergsbotn
46 Mk P O Aronsen	hk	T	34	48.0	15.0	7.5	Wichm.	30	0	Peder O Aronsen, Hamn i Senja
47 Må Snøgg	fk	T	34	19.0	5.0	3.0	Ø. M.	3	0	Einar Tunheim, Hamn i Senja
48 Må Børr	fk	T	29	25.5	7.0	3.2	Børr	3	0	Hans Hermandsen, Bergsbotn
49 Mk Vårlund	kh	T	30	38.4	14.0	8.0	Rap	20	2	K Eriksen m fl, Bergsbotn
50 Må Øivin	fk	T	23	26.5	8.5	3.8	Børr	8	0	Kristine Eriksen, Mefjordvær
51 Må Einar	fk	T	23	30.0	9.0	4.0	Rap	8	0	H Simonsen, Senjehopen
52 Må Brødrene	fk	T	23	27.0	8.0	3.5	Børr	6	0	E Sivertsen, Mefjordvær
53 Ms Laila	k	T	32	28.8	9.8	4.0	Wichm.	6	0	Daniel Heitmann, Skaland
54 Må Sjøskum	fk	T	31	21.0	6.3	3.0	Rap	4	0	S Simonsen m fl, Steinfjord
55 Mk Bråttsjø	kh	T	34	50.0	15.0	7.5	Wichm.	30	0	Osvald Utvik, Hamn i Senja
56 Må Teisten	fk	T	35	21.0	8.0	4.5	Sterk	3	0	Othelius Hay, Bergsbotn
57 Må Kvikk	k	T	35	22.0	7.0	4.2	Rap	4	0	Artur Aronsen, Bøvær i Senja
58 Ms Anden	kf	T	35	29.7	10.9	4.6	Rap	10	0	Kolin Kristiansen, Senjahopen
59 Ms Ragna	kf	T	35	26.5	9.2	3.3	Volda	7	0	Johs Skanche, Mefjordvær

T-BK Bjarkøy merkedistrikt.

1 Mk Brødrene	fk	T	26	34.5	11.8	6.0	Volda	14	1	M Luther m fl, Meløyvær
2 Mk Alken	k	T	11	42.0	13.0	5.0	Bolind.	12	4	Lothar Mikkelborg m fl, Bjarkøy
3 Mk Mågen I	l	T	14	52.9	15.6	6.1	Rap	30	5	M Lauritsen, Bjarkøy
4 Ms Alfa	kf	T	13	42.0	14.7	7.0	Rap	22	3	K Kristiansen m fl, Lundenes i Senj.
5 Ms Fram	kfl	T	18	37.0	12.5	4.0	Rap	17	6	O Simonsen m fl, Bjarkøy
6 Mk Aksel	kh	T	34	45.5	14.2	7.0	Wichm.	20	1	N Markussen m fl, Bjarkøy
7 Ms Rama	k	T	09	46.0	15.0	7.0	Bergs.	28	4	P Struve, Sand i Senja
8 Må Kobben	kf	T	10	32.0	7.4	4.0	Rap	5	0	E Olsen m fl, Bjarkøy
11 Mk Våg	t	T	20	48.0	12.0	4.5	Møring.	12	0	A Eidsnes & Co., Bjarkøy

1) Omb. 1935. 2) Omb. 1933. 3) Omb. 1934. 4) Omb. 1926. 5) Omb. 1909.

W. HOLMBOES KULHANDEL - TROMSØ

Farkostens nummer, art og navn	Anvendelse	Materiale	Byggear	Lengde	Bredde	Dybde	Maskin, navn	Antall HK	F. & fangsstb.	Eierens (den korresponderende reders) navn og postadresse
12 Ms Rap	kfh	T	08	30.5	11.7	5.6	Rap	12	0	M Olsen m fl, Lundenes i Senja
13 Må Fram ¹⁾	k f	T	20	28.3	6.9	4.0	Alpha	4	0	Kåre Frantzen m fl, Bjarkøy
14 Ms Solid	k	T	15	42.0	13.5	6.0	Rap	25	2	Nils Hansen m fl, Meløyvær
16 Må Trygve	k f	T	32	22.0	5.5	3.5	Fix	3	0	Ove K Ollfinvik, Skrolsvik
17 Må Sjøfuglen	f	T	19	21.0	7.0	3.0	Fix	4	0	Alfred Paulsen, Skrolsvik
18 Ms Trygg	f k	T	17	37.0	12.5	4.5	Bolind.	19	0	Martinus Vestnes m fl, Bjarkøy
19 Må Fix	k f	T	09	27.0	7.8	3.6	Fix	5	0	H A Nilsen, Bjarkøy
21 Må Trond	k f	T	12	22.0	6.0	3.0	Favorit	6	0	I Johansen m fl, Skrolsvik
22 Må Leiken	k f	T	?	22.0	5.3	2.3	Fix	3	0	P Paulsen, Skrolsvik
23 Ms Dagny	k f	T	12	34.0	11.5	6.0	Bolind.	8	0	Oluf Hansen, Skrolsvik
24 Ms Walborg	k	T	11	48.0	16.0	8.0	Grei	35	4	Jens Antonsen, Bjarkøy
25 Ms Norden skjold ²⁾	t	T	?	43.0	15.0	6.8	Grei	12	1	O M Klausen & Co., Bjarkøy
26 Ms Sælfjord	k h	T	10	48.4	17.0	8.0	Munkt.	30	4	J Andreassen m fl, Sand i Senja
27 Mk Baren	k	T	17	40.0	13.5	6.0	Union	20	2	H Andreassen, Sandøy i Senja
28 Mk Dovre	k h	T	16	36.0	12.0	5.0	Kampen	12	2	Henrik Andersen, Skrolsvik
29 Ms Gyda	k h	T	08	48.0	15.3	7.0	Alpha	36	4	Hagrup Andreassen m fl, Sand i S.
30 Mk Lagssen	k	T	17	40.0	13.0	6.0	Alpha	12	2	Bernh. Andreassen m fl, Sand i S.
31 Mk Glimt	t	T	10	44.0	12.0	6.5	Grei	16	1	Eiviv Enoksen, Skrolsvik
32 Ms Polar	h k	T	07	34.0	12.5	5.0	Rap	24	2	Frits Nilsen m fl, Skrolsvik
33 Må Brødrene	f	T	14	24.9	6.2	2.2	Bønes	3	0	Hans Veringsen m fl, Bjarkøy
34 Mk Liv	t	T	16	46.0	14.0	5.5	Rap	25	1	John Josefsen m fl, Skrolsvik
36 8/å —	f	T	84	24.0	6.0	2.0	—	0	0	G Frantsen, Bjarkøy
37 Må Blink	f	T	17	28.7	8.0	3.5	C. Perf.	8	0	O Olaisen m fl, Sand i Senja
40 Må Ternen	h	T	17	20.0	4.5	3.0	Fix	3	0	B Benjaminson, Skrolsvik
42 8/å Krabben	f	T	01	22.0	5.5	2.0	—	0	0	J Pedersen, Bjarkøy
43 Må Lille Grei	f	T	14	21.0	6.0	3.0	L. Grei	4	0	J Kristiansen, Sand i Senja
44 Mk Grei	h	T	17	40.0	13.0	6.0	Alpha	14	2	J Eilertsen m fl, Sand i Senja
45 Må Rolf	f	T	19	23.2	6.4	1.6	Fix	3	0	L I Finjord m fl, Skrolsvik
46 Ms Olga	f	T	13	38.0	13.0	6.0	Gideon	20	0	Valdem. Luthersen m fl, Meløyvær
47 8/å Nanna	f	T	16	31.0	10.0	4.0	—	4	0	Kr Lorentsen m fl, Bjarkøy
48 Mk Wigør ³⁾	l t k	T	?	47.2	15.8	6.5	Populær	30	0	Kr Lorentsen m fl, Bjarkøy
49 8/å Gubben	f k	T	00	24.0	6.0	2.1	—	4	0	S Enoksen, Bjarkøy
51 Må Sport ⁴⁾	f k	T	?	25.5	6.4	3.2	Motor	4	0	R Pettersen, Sand i Senja
52 Må Teisten	k t	T	18	26.0	8.0	4.0	Special	6	0	Kr Brox, Bjarkøy
53 Mk Liljen ⁵⁾	h t k	T	10	47.5	14.2	9.0	Wichm.	30	4	R Skoglund m fl, Skrolsvik
54 Må Rappen	t	T	21	29.5	9.0	3.0	Rap	6	0	A Erlandsen, Bjarkøy
55 Ms Klara ⁶⁾	f k	T	14	34.0	12.0	7.0	Alpha	11	2	J Lyngø m fl, Bjarkøy
57 Må Rolf	k f	T	09	22.0	6.5	3.5	Motor	4	0	Iver Benjaminson, Skrolsvik
59 Må Emden	f	T	15	27.0	6.0	3.0	Danette	4	0	Simon Vollan, Bjarkøy
61 Må Frøy	t	T	12	20.0	5.0	3.0	Grei	3	0	A Arnesen, Skrolsvik
62 Ms Mary	t h	T	20	56.7	17.4	6.4	Drott	36	0	W Erntsen, Bjarkøy
63 Må Glunten	k f	T	16	31.0	8.0	3.3	Dan	4	0	H Jenssen m fl, Bjarkøy
64 Må Fix ⁷⁾	f	T	28	30.0	8.0	3.0	Fix	8	0	Bendiks Granås, Bjarkøy
65 Mk Aktiv	k	T	12	35.0	11.5	5.0	Aktiv	8	1	L Linløkken m fl, Skrolsvik
66 Må Fiks	f	T	24	22.0	6.0	2.5	Fix	3	0	Antonius Pedersen, Skrolsvik
68 Ms Berr	f	T	35	26.0	9.0	4.0	Berr	6	0	J Frostad, Skrolsvik
69 Mk Viktor	l k	T	09	52.0	15.0	7.5	Alpha	22	5	Dankert Jensen m fl, Bjarkøy

1) Omb. 1932. 2) Omb. 1915. 3) Omb. 1918. 4) 5) Omb. 1922. 6) 7) Omb. 1930.

T-BK Bjarkøy — T-D Dyroy

Farkostens nummer, art og navn	Anvendelse	Materiale	Byggeår	Lengde	Bredde	Dybde	Maskin, navn	Antall HK	F. & fangstb.	Eierens (den korresponderende reders) navn og postadresse
72 Må Esteggen	f	T	26	24.0	8.0	4.0	Atlanta	4	0	Julius Bratsli, Meløyvær
73 Må —	f k	T	27	29.0	8.0	4.0	Rap	6	0	H Hansen m fl, Bjarkøy
74 Må Thor	f	T	?	24.0	6.0	4.0	Fix	4	0	Artur Sivertsen, Skrolsvik
76 Ms Fjorgrund	f k	T	28	31.0	10.0	4.5	Hein	8	0	Harald Nilsen m fl, Skrolsvik
77 Må Fjærplyten	f	T	19	19.0	5.0	2.0	Atlanta	4	0	Julius Bratsli, Meløyvær
78 Ms Brødrene ¹⁾	f	T	20	31.0	9.5	5.0	Rap	6	0	Den Norske Stats Fiskeribank
79 Må Snok	f k	T	24	22.3	6.4	2.2	Rap	4	0	Elias H Dyping, Bjarkøy
80 Må Helseth	f	T	28	26.0	8.0	3.8	Helseth	6	0	Hilberg Hansen, Skrolsvik
81 Må Tuppen	k f	T	34	19.0	6.0	3.5	Atlanta	4	0	Ole H Larsen, Bjarkøy
82 Ms Trygg I	f	T	29	32.0	10.0	4.2	Union	10	0	Trygve Pettersen, Sand i Senja
83 Må Teisten	f k	T	27	33.0	10.0	4.5	Volda	12	0	A Pettersen Kvitøy m fl, Meløyv.
84 6/å Ragnar	f	T	?	35.0	12.0	4.0	—	—	4	A Olsen Øvergård m fl, Bjarkøy
85 Ms Eiken	h t	T	10	59.5	18.3	7.6	Populær	20	1	Trygve Torgersen m fl, Skrolsvik
86 Må Fart	f t	T	29	20.0	6.0	3.0	Bønes	3	0	Nathaniel Nilsen, Bjarkøy
87 Ms Erling	f k	T	24	35.0	11.0	4.4	Rap	11	0	Hilmar Hanssen, Meløyvær
88 Mk Odd	k	T	30	43.0	13.8	7.0	Rap	29	3	J Tobiassen m fl, Frovåg i Senja
89 Ms Måken ²⁾	k h	T	24	33.0	8.0	4.0	Grei	10	0	Emil Stokmo, Skrolsvik
90 Mk Gunnard	k h	T	29	45.1	15.4	6.0	Nygrei	45	1	M Steinheim m fl, Sandsøy i Senja
91 Ms Fram	f k	T	32	26.0	9.0	4.0	Volda	7	0	Kr Klausen, Lundenes i Senja
93 Må Heiyu ³⁾	f	T	?	22.0	6.3	3.3	Fix	4	0	K Andersen Nergård m fl, Bjarkøy
94 Må Rap	f	T	33	27.0	7.0	5.0	Rap	4	0	martin R Lauritzen, Bjarkøy
95 Mk Arholmen	k h	T	33	43.0	13.7	6.7	J. Munkt.	35	1	Leif Eilertsen m fl, Skrolsvik
96 Mk Øystein	k	T	16	42.3	14.8	5.7	Union	30	1	Kristoffer Henriksen, Skrolsvik
97 Mk Sigurd ⁴⁾	k f	T	01	49.0	15.5	6.5	Bolind.	20	1	Karl Krøtø, Bjarkøy
98 Må Gjoken	f	T	?	22.3	8.0	5.0	Solo	5	0	Guttorm Simonsen, Sandsøy i Senja
99 Må Snorre I	f	T	29	22.0	6.5	3.3	Sabb	5	1	Klaus Arnesen, Bjarkøy
100 Ms Morild	f	T	35	28.0	8.3	3.5	Bolind.	8	0	Dragøy & Torgersen, Skrolsvik
101 Ms Sport	k	T	25	24.0	10.0	5.0	Sabb	5	0	I Skogsletten, Sand i Senja

T-D. Dyroy merkedistrikt.

1 Ms Mø	k	T	06	46.0	16.0	8.0	Grei	26	4	A Paulsen m fl, Langhamn
2 Mk Solbergfjord	k	T	12	40.0	14.0	4.5	Rap	20	3	P Johnsen m fl, Skogshamn
3 Ms Dyrøysund	k	T	07	52.5	16.4	6.8	Grei	35	4	Arnoldus Karlsen m fl, Dyrøyhamn
4 Mk Borg I	k	T	17	51.2	17.2	8.2	Bolind.	40	5	B Jørgensen m fl, Langhamn
5 Må Marry ⁵⁾	k	T	18	28.0	4.5	3.5	Hjelset	5	0	O Hansen Myrland, Langhamn
6 Mk Knap	k	T	14	37.0	13.5	5.2	Bolind.	15	2	Johan Larsen, Langhamn
7 Mk Hals	h k	T	15	49.0	17.0	7.5	Populær	50	5	Arvid Heitmann m fl, Langhamn
8 Ms Irma	k	T	06	46.0	16.0	8.0	Nygrei	35	4	L Torstensen m fl, Brøstadbotn
9 Ms Dona	k	T	05	45.0	15.4	8.0	Grei	26	4	Kr. Mathisen m fl, Skogshamn
10 Mk Edna	k	T	25	49.0	16.7	8.5	Wichm.	40	6	P M Vinje m fl, Dyrøyhamn
11 Ms Helga	k	T	09	46.0	16.5	7.0	Grei	26	4	E Eilertsen, Langhamn
12 Ms Dyrøy	k	T	11	48.0	16.2	7.7	Munkt.	45	4	S Sivertsen, Langhamn
14 Mk Brodd 2	h k	T	16	49.6	16.8	7.1	Nygrei	45	6	Ole Holm m fl, Langhamn
15 Må Wilson	k	T	10	20.0	6.2	3.0	Fix	4	0	Vilhelm Berg, Dyrøyhamn
16 Mk Breitinn	h k	T	18	50.2	16.8	7.2	Wichm.	40	5	J Eliassen m fl, Kastneshamn
17 Må Pålsvjord	k	T	23	28.0	8.0	4.0	Helseth	8	0	Kaurin Sørfjord, Kastneshamn
18 Mk Leiken	k	T	09	47.9	15.7	7.1	Nygrei	45	4	Eivind Hegge m fl, Kastneshamn
19 Ms Freidig	k	T	07	45.0	15.8	7.5	Grei	26	4	B Meyer Paulsen, Langhamn
20 Må Snorre ⁶⁾	f k	T	19	28.0	6.2	3.2	Saffle	5	0	J Bergheim, Brøstadbotn
21 Ms H Dyroy	k h	T	10	49.9	17.1	7.6	Bolind.	32	6	M Hind m fl, Dyrøyhamn
23 Ms Osvald	k	T	25	35.8	11.0	4.0	Grei	12	1	Anton Storvoll m fl, Brøstadbotn
24 Mk Bauta	k	T	26	49.0	17.0	8.4	Bolind.	40	5	Rignal Nilsen m fl, Dyrøyhamn

T-D Dyrøy — T-G Gratangen.

Farkostens nummer, art og navn	Anvendelse	Materiale	Byggeår	Lengde	Bredde	Dybde	Maskin, navn	Antall HK	F. & fangstb.	Eierens (den korresponderende reders) navn og postadresse
25 Må Tor	k f	T	83	22.0	5.0	2.5	Fix	3	0	Th Pedersen m fl, Kastneshamn
26 Må Alfen ⁴⁾	k f	T	10	30.0	9.4	3.3	Rap	6	0	Johan Berg m fl, Dyrøyhamn
28 Ms Havfruen	k	T	09	45.0	16.0	6.7	Bolind.	25	4	B Olsen m fl, Finnlandsneset
29 Mk Bard	k	T	17	39.0	13.2	7.0	Skandia	15	2	Markus Hansen, Finnlandsneset
30 Ms Vega	k	T	12	41.0	14.5	6.0	Bolind.	20	3	O Broks Hundstrand m fl, Kastnesh.
31 Mk L Aud	k	T	01	46.7	15.3	5.2	Bolind.	50	5	B Jensen, Dyrøyhamn
32 Må Rap	f	T	20	25.0	7.0	3.0	Fix	5	0	Dankert Kastnes, Kastneshamn
33 Mk Kometen	k	T	17	49.6	17.0	7.8	Bolind.	40	5	S Nikolaisen, Kastneshamn
34 Må Kastor	f	T	00	33.5	10.0	4.0	Bolind.	8	4	Einar Johansen, Kastneshamn
37 Ms Viking	k	T	28	34.0	10.0	5.0	Bolind.	12	0	Johan Danielsen, Kastneshamn
38 Ms Molly Bergheim	k	T	09	47.0	16.0	7.0	Union	40	4	M Bergheim, Brøstadbotn
40 Mk Gisund	k	T	15	51.3	17.3	7.3	Bolind.	40	5	L Danielsen m fl, Langhamn
42 6/4	f	T	99	17.0	4.0	3.0	—	—	0	J Pedersen Laslet, Kastneshamn
43 Mk Fremad	k	T	08	52.0	15.5	7.0	Nygrei	45	4	K Jensen m fl, Finnlandsneset
45 Mk Selvågen	k h	T	17	49.3	18.0	7.8	Bolind.	40	5	H Hansen m fl, Kastneshamn
46 Må Viggo	k	T	08	23.0	7.0	4.0	Rap	4	0	Mikal Larsen, Langhamn
49 Ms Fart ²⁾	k	T	21	27.0	9.0	4.4	Grei	8	0	Arthur Nilsen, Langhamn
50 Ms Alma	k	T	14	37.0	12.0	6.0	Rap	17	2	Andr Tobiassen, Brøstadbotn
52 Mk Løkvoll	k	T	20	48.6	16.9	7.3	Union	40	5	T Torgersen m fl, Dyrøyhamn
53 Mk Barden	k	T	25	39.4	14.0	7.0	Munktell	28	4	Albert Isaksen m fl, Skogshamn
55 Må Kobben	k	T	11	22.0	5.4	3.0	Favorit	6	0	Anton Olsen, Langhamn
56 Mk Brunvoll	k	T	26	47.0	15.4	7.4	Brunv.	48	5	Sigurd Isaksen m fl, Skogshamn
57 Ms Hai	k	T	27	35.5	12.0	7.7	Grei	14	1	I Ingebrigtsen m fl, Skogshamn
58 Mk Blåkvalen	k	T	27	52.0	16.8	8.5	Wichm.	40	5	Jensinius Jensen, Dyrøyhamn
59 Mk Viking I	k	T	19	46.0	15.8	6.6	Skandia	55	5	K Kristoffersen m fl, Brøstadbotn
60 Mk Sandøy	k	T	11	46.6	16.3	7.1	Bolind.	32	4	Nik. Heitmann m fl, Langhamn
61 Mk Anton Hals	k	T	29	52.4	18.0	8.5	Munkt.	55	5	Kristian Hals m fl, Langhamn
62 Mk Dyrøy- gummen	k	T	29	54.0	17.3	4.8	Wichm.	40	5	Arthur Hind m fl, Dyrøyhamn
63 Mk Spurven	k	T	29	55.0	17.0	8.3	Brunv.	56	5	Peder Eilertsen m fl, Langhamn
65 Mk Solbris I	k h	T	30	57.0	16.4	8.3	Finnøy	50	5	J Heitmann Lia, Dyrøyhamn

T-G. Gratangen merkedistrikt.

1 Mk Arstein	k h	T	14	45.8	14.9	7.1	Bolind.	25	5	John Mikkelsen m fl, Arstein
2 Mk Asbjørn	ik h	T	33	80.1	22.4	9.8	Bolind.	150	5	Håkon Jensen, Foldvik
3 Mk Avance 3	kh	T	12	48.3	15.5	7.0	Bolind.	40	4	M Ingebrigtsen m fl, Foldvik
4 Ms Aktiv	kh	T	10	49.0	15.5	5.0	Levahn	32	4	R Schjelderup m fl, Hilleshamn
5 Mk Stance	kh	T	17	33.0	14.0	6.0	Bolind.	20	3	Jarle Jacobsen m fl, Arstein
6 Mk Saltdalengen	ik h	T	18	69.0	19.6	8.4	Bolind.	150	4	Mikal Nilsen, Foldvik
7 Må Pilen	k f	T	08	23.0	5.0	3.0	Eide	4	0	Emil Jenssen, Arstein
10 Ms Svanen	k f	T	34	32.0	10.5	5.0	Rap	10	1	Trygve Tollefsen m fl, Hesjeberg
11 Mk Sleipner	kh	T	14	47.0	14.0	7.4	Union	30	3	M Hansen m fl, Myrdalshaugen
13 Ms Albatros	kh	T	07	48.0	15.0	6.0	Bolind.	25	4	Arnt Johnsen m fl, Foldvik
14 Mk Øistein	kh	T	15	38.0	14.0	5.5	Bolind.	15	2	O Johnsen m fl, Foldvik
15 Ms Indland	kh	T	07	45.0	15.0	7.0	Populær	25	4	K Sørensen m fl, Myrlandshaugen
16 Mk Teistevold	kh i	T	16	55.9	18.1	8.2	Bolind.	50	4	Johan Mikkelsen, Foldvik
17 Mk Trygvason ³⁾	kh	T	97	47.0	13.5	7.0	Bolind.	20	5	Johan Mikkelsen, Foldvik
18 Mk Brand	kh	T	11	40.3	14.4	7.1	Finnøy	27	4	R Bertheussen m fl, Myrlandshaugen
19 Mk Gratangen ⁴⁾	kh	T	03	46.0	14.6	7.2	Bolind.	40	4	K Bjørkli m fl, Arstein
20 Mk Havbrot ⁵⁾	h k i	T	17	87.0	20.5	8.3	Bolind.	80	7	J Lind Johansen m fl, Arstein

Troms fylke.

— 44 —

T-G Gratangen — T-HG Helgøy.

Farkostens nummer, art og navn	Anvendelse	Materiale	Byggear	Lengde	Bredde	Dybde	Maskin, navn	Antall HK	F. & fangstb.	Eierens (den korresponderende reders) navn og postadresse
21 Mk Selsvik	kh	T	12	50.0	15.5	6.4	Bolind.	32	4	K Andreassen, Arstein
23 Mk Corona	kh	T	16	48.0	15.5	7.0	Dan.	21	5	H Markussen m fl, Myrlandshaugen
24 8/å Jenny	kf	T	13	37.0	11.0	5.0	—	—	4	Hålogalandske D/S, Foldvik
25 8/å Asora	fk	T	13	37.0	11.0	5.0	—	—	4	Hålogalandske D/S, Foldvik
26 Må Elefant	fk	T	25	25.0	7.0	3.5	Elefant	6	1	H Hanssen m fl, Foldvik
27 Mk Brødre	k	T	15	36.0	13.0	6.4	Populær	16	3	N Andreassen m fl, Hilleshamn
28 Mk Barvin	ihk	T	08	63.0	16.8	7.7	Bolind.	30	2	Karl Berteussen, Foldvik
30 Ms Fuglen	kh	T	06	42.5	14.3	4.9	Union	30	3	M Ursin, Myrlandshaugen
31 Mk Solo	kh	T	?	45.7	16.3	6.7	Bolind.	40	4	Peder A Dinessen m fl, Foldvik
32 Mk Britania I	kh	T	13	54.0	16.5	8.0	Bolind.	40	5	G Sørensen m fl, Foldvik
33 8/å —	fk	T	16	27.1	6.7	3.0	—	—	0	B Eilewsen, Arstein
36 Mk Nyken	khi	T	19	81.4	19.8	8.1	Avance	60	5	Arnt Nilsen Laberg, Foldvik
37 Mk Dyrstad	kh	T	15	46.4	16.2	7.6	Bolind.	32	5	A Pedersen m fl, Foldvik
38 Mk Teisten	kh	T	99	51.0	15.5	6.0	Finnøy	35	1	E A Pedersen, Gratangsbøtn
39 Ms Gyda	kh	T	08	46.0	16.0	7.5	Bolind.	20	4	J Eidissen, Hesjeberg
40 8/å Svortebek	f	T	?	25.0	10.0	3.5	—	—	4	Joh Olsen m fl, Foldvik
41 Mk Løvdal	kh	T	16	47.0	15.0	7.6	Alpha	24	4	K Kristiansen m fl, Myrlandshaugen
42 10/å —	kf	T	02	32.2	7.2	2.2	—	—	0	M H Dalås, Myrlandshaugen
43 Mk Vega ¹⁾	kh	T	10	52.0	16.0	7.0	Union	40	5	E Pedersen m fl, Gratangsbøtn
44 8/å —	fk	T	08	20.0	5.0	1.7	—	—	0	H Johansen, Gratangsbøtn
45 Mk Noris	hik	T	17	66.0	19.1	8.5	Bolind.	65	3	J Torbergesen, Gratangsbøtn
46 8/å —	kf	T	97	22.0	5.0	1.8	—	—	0	Hans Olsen, Foldvik
47 8/å —	fk	T	08	20.0	5.0	1.7	—	—	0	P Arntsen, Gratangsbøtn
48 10/å —	kf	T	95	34.0	7.0	4.0	—	—	0	M Hansen, Myrlandshaugen
49 8/å —	fk	T	08	25.0	5.5	2.1	—	—	0	Ole Reinholdtsen, Foldvik
51 Mk Springeren	khs	T	?	65.1	17.3	8.9	Bolind.	40	1	Arnt Nilssen, Foldvik
52 Mk Espenes- våg ²⁾	hki	T	20	70.5	17.2	7.4	Bolind.	60	6	Oluf Mikalsen m fl, Foldvik
53 Ms Myrland	fk	T	29	31.9	10.8	4.9	Rap	14	1	Hartlöv Molund, Myrlandshaugen
54 Ms Palmen	k	T	16	33.0	12.0	5.7	Rap	18	0	Ingv Jenssen, Myrlandshaugen
55 Mk Anden	kh	T	06	44.0	14.5	7.0	Bolind.	25	4	H Karlsen m fl, Hilleshamn
56 Ms Ruth 2	kt	T	15	60.2	20.5	8.7	Bolind.	65	2	H J Larssen m fl, Gratangsbøtn
57 Ms Liv	kh	T	05	44.5	16.5	7.1	Wichm.	30	4	Anton Martinsen m fl, Myrland
58 Mk Bollaholm	hk	T	06	57.9	17.3	7.2	Bolind.	60	2	Wølør Nilssen, Foldvik
59 Mk Rapp	kf	T	13	25.0	8.7	4.2	Rap	4	2	Jensinius Klæboe, Gratangsbøtn
60 Mk Mårkjell	khi	T	17	55.1	17.0	7.4	Wichm.	60	5	Peder Johnsen m fl, Foldvik

T-HG. Helgøy merkedistrikt.

1 Ms Skagesund	kf	T	13	35.0	12.0	5.5	Bolind.	15	3	Alfred Jensen, Mikkelvik
2 Mk Stormfuglen	k	T	16	39.5	13.5	7.0	Brunv.	24	3	H Kristiansen, Helgøy
3 Ms Breitind	kf	T	34	24.5	9.0	3.5	Gideon	5	1	Hjalmar Nilsen m fl, Torsvåg
4 Mk Einar I	fk	T	17	55.0	15.0	7.0	Bolind.	50	5	Max Figenschou, Helgøy
5 Ms Julia	fk	T	14	25.5	8.3	3.8	Heros	4	1	O Martinsen, Mikkelvik
6 Ms Urd ³⁾	k hf	T	17	34.5	11.3	4.4	Heros	8	2	Nils Olsen, Torsvåg
7 Mk Hanover	kh	T	30	52.0	16.2	6.7	Bolind.	40	6	Den Norske Stats Fiskeribank
8 Ms Sofie	kh	T	05	44.0	15.4	7.2	Bolind.	10	3	Helmar Hansen m fl, Helgøy
9 Mk Helgøy	kt	T	17	46.2	16.9	6.5	Avance	36	4	Ole Hansen m fl, Helgøy

1) Omb. 1927. 2) Omb. 1921. 3) Omb. 1933.



NORDENS KOBBERSTOFF



Farkostens nummer, art og navn	Anvendelse	Materiale Byggeår	Lengde	Bredde	Dybde	Maskin, navn	Antall HK	F. & fangstb.	Eierens (den korresponderende reders) navn og postadresse
10 Ms Trygg	f k	T12	30.0	9.4	4.5	Union	10	1	Edv Bårdsen m fl, Vannakammen
12 Må Tor	f	T13	20.0	6.0	3.0	Sabb	3	0	H Sørensen, Bromnes, Mikkelvik
13 Ms Stjernø	h k	T13	51.9	17.4	7.6	Avance	30	4	H M Sørensen m fl, Mikkelvik
14 Mk Forsøket	k	T22	39.4	13.0	6.4	Rap	20	3	H Antonsen m fl, Skogsfjord
15 Ms Dávø	t k	T07	46.5	16.2	7.0	Stabil	20	4	A E Figenschou, Helgøy
16 Ms Dania ¹⁾	k	T09	36.0	13.5	6.0	Heim	10	2	J Mikalsen m fl, Torsvåg
17 Må Laksen	f k	T23	27.5	9.0	3.0	Alpha	8	1	Sigvart Johannessen, Dåfjord
18 Mk Snøgg	k f	T26	27.5	8.9	4.5	Rap	8	1	W Figenschou, Vannakammen
19 Mk Arnulf	k	T21	42.5	13.5	7.0	Rap	12	3	Johan Mikalsen, Torsvåg
20 Ms Vilfrem	k	T09	49.5	17.0	8.5	Union	40	5	Edv. Bårdsen m fl, Vannakammen
21 Mk Talvik	k f	T15	38.5	12.5	6.0	Bergs.	18	2	Hagin Nilsen m fl, Skogsfjord
22 Ms Neptun ²⁾	h k	T08	38.0	15.0	6.5	Bolind.	15	5	Hans Sørensen, Torsvåg
23 Må Heimen	f k	T19	28.5	8.5	4.0	Heim	5	0	Sivert Sørensen, Torsvåg
24 Må Signe	f k	T19	29.0	9.0	4.0	Heros	4	0	William Kristiansen, Torsvåg
25 Mk Urd I	h k	T30	43.0	13.7	6.5	Bolind.	20	4	Ulrik W Hansen, Mikkelvik
26 Må Pilen	k f	T09	22.0	6.0	2.5	Fix	3	0	O Nilsen, Helgøy
27 Må Arne	k f	T20	24.0	7.5	3.5	Rap	4	0	I K Pedersen, Mikkelvik
28 Ms Brødrene	k f	T15	28.0	9.0	4.5	Karm	5	1	Nicolai Larsen, Torsvåg
29 Ms Anna	k i	T07	47.0	16.3	7.7	Alpha	12	5	Lauritz Benonisen, Skogsfjord
30 Ms Kjækk	k	T11	35.0	12.0	5.0	Dan	10	0	I Rasmussen m fl, Torsvåg
31 Ms Eli	k f	T31	36.0	12.0	6.0	Rap	15	3	T Figenschou m fl, Vannakammen
32 Ms Tor	k	T18	24.0	7.0	3.3	Grei	5	1	Anders Johnsen, Torsvåg
33 Må Prøven	k	T98	25.0	6.5	2.8	Sleipner	5	0	A Johannessen, Mikkelvik
34 Må Fram	f k	T29	22.0	6.5	3.3	Sabb	5	1	Nils N Skogås, Skogsfjord
35 Må Ferdinand	f	T28	19.0	7.0	4.0	Sabb	3	0	Anton Johansen, Torsvåg
36 Må Sjøblomsten	f	T33	18.0	6.0	3.0	Sabb	3	0	Malvin Johansen, Mikkelvik
37 Ms Viggo	f k	T23	34.0	11.0	5.0	Brunv.	12	4	Ingv Strømmesen, Mikkelvik
38 Må Tryg	k f	T16	30.0	9.0	5.0	Bolind.	8	0	L Idrupsen m fl, Mikkelvik
40 Må Livlig	f k	T15	28.0	9.0	3.5	Skandia	5	1	L Pedersen, Mikkelvik
44 Ms Ester	k h	T15	32.0	11.0	6.0	Nygrei	14	0	E Lorentzen, Dåfjord
45 M Karlsøy	f k	T23	32.0	9.0	5.0	Grei	7	1	J Nakstad, Helgøy
46 Mk Nordlys	k	T22	43.3	13.8	6.9	Rap	20	3	L Olsen m fl, Vannakammen
48 Mk Vår tid	h k	T16	39.0	12.5	6.0	Gideon	18	4	Paul Larsen, Mikkelvik
49 S/A —	f k	T05	21.5	6.0	2.5	—	—	0	E Pedersen, Torsvåg
50 Mk Kompis	k f	T16	29.0	9.5	4.3	Bolind.	10	1	Tiller Jakobsen m fl, Torsvåg
51 Må Havdrått	k f	T20	18.0	5.0	3.4	Rap	4	0	I Lorentzen, Vannøy-Hamre
52 Ms Prøven	k f	T25	28.0	9.8	3.0	Bolind.	12	1	Phillip Johansen, Torsvåg
53 Ms Magnhild	k	T16	37.0	13.0	6.5	Skandia	15	2	Johan Pedersen, Torsvåg
54 Mk Liv	k	T14	38.0	13.0	5.5	Grei	18	2	Håkon Jensen, Grunnfjord
55 Ms Agnfart ³⁾	t k	T ?	46.0	16.0	6.5	Skandia	50	4	Dm Figenschow A/S, Torsvåg
56 Mk Ruth	k f	T27	42.5	13.5	6.5	Brunv.	20	8	Hans Raste m fl, Helgøy
57 Ms Brødrene	k	T09	39.0	14.0	4.4	Skandia	12	2	Agnor Heggelund m fl, Torsvåg
58 Må Fart	f k	T24	22.0	8.0	4.0	Favorit	3	1	Anton Jørgensen m fl, Helgøy
59 Må Måken	f k	T31	22.0	7.0	3.0	Sabb	5	1	Nils Pedersen, Torsvåg
60 Må Sabb	k f	T26	21.0	6.0	3.0	Sabb	3	0	Guttorm Johansen, Grunnfjord
61 Må Hav Anna	k	T32	23.4	7.9	4.2	Sabb	3	0	Hans Olsen, Sandberg Torsvåg
62 Må Lillegutt	f k	T32	20.0	5.5	3.2	Sabb	3	0	Alvin Olsen Finstø, Helgøy
63 Må Akkir	f	T24	18.5	5.0	2.5	Sabb	3	0	Ingv Hansen Grunnfjord
64 Ms Surpven	f k	T32	23.5	8.0	3.0	Sabb	5	1	Hilmar Olsen, Grunnfjord
65 Ms Torstein	k f	T32	24.0	8.0	3.5	Sabb	5	1	Ole Mikkelsen m fl, Torsvåg
66 Ms Aud	f k	T35	26.0	9.0	3.5	Sabb	5	0	Halvd. Sørensen m fl, Torsvåg

Troms fylke.

— 46 —
T-HS Hillesøy.

Farkostens nummer, art og navn	Anvendelse	Materiale	Byggeår	Lengde	Bredde	Dybde	Maskin, navn	Antall HK	F. & fangstb.	Eierens (den korresponderende reders) navn og postadresse
1 Mk Havur	k f	T	25	42.5	13.5	6.5	Bolind.	25	3	R Karlsen m fl, Botnhamn
2 Ms Sjøgutten	k	T	29	28.0	9.0	4.0	Wichm.	6	0	K Marthinsen m fl, Rekvik
3 Ms Edø	k h	T	11	47.6	15.4	8.4	Levahn	32	4	H Salamonsen m fl, Sommarøy i S.
4 Må Plaga	f	T	17	18.8	5.5	2.5	Trums	4	0	K Ludviksen, Sommarøy i Senja
5 Må Grei	k f	T	19	25.0	7.5	3.5	Grei	4	0	J Olsen, Laukvik i Senja
6 Ms Cap Sander	k f	T	28	30.0	8.7	5.3	Nygrei	9	0	Hagb. Kristiansen, Sommarøy i S.
7 Mk Ågot ¹⁾	k	T	12	41.0	13.5	7.0	Bolind.	25	0	H Karlsen m fl, Botnhamn
8 Ms Bølgen	k h	T	13	35.8	12.4	6.5	Finnøy	22	0	M Johannesen, Botnhamn
9 Ms Loyal	k h	T	07	46.2	17.0	8.0	Bolind.	30	4	A Olufsen m fl, Botnhamn
10 Må Hein	f k	T	12	30.0	8.0	3.7	Hein	4	0	D Hansen m fl, Botnhamn
11 Må Olaf	k f	T	08	22.5	6.3	2.6	Waterm. ²⁾	4	0	Olaf Virkestad, Øyfordvær
12 Må Torvald	k f	T	12	26.5	6.6	2.8	Waterm. ²⁾	4	0	Andor Johansen, Øyfordvær
13 Må Skreien	k f	T	24	27.5	6.0	2.6	C. Perf.	4	0	L Iversen, Øyfordvær
14 Må Brødrene	k f	T	14	21.0	5.4	3.0	Waterm.	4	0	B Tølløfsen, Øyfordvær
15 Må Perlen	k f	T	12	26.0	7.0	2.5	Waterm. ³⁾	4	0	Johan Hansen, Øyfordvær
16 Må Rap	k f	T	15	21.5	5.5	2.5	Waterm. ³⁾	4	0	Johan Hansen, Øyfordvær
17 Må Ingeborg	k f	T	13	28.0	6.0	3.0	Waterm.	4	0	J Martinsen m fl, Husøy i Senja
18 Ms Prøven	k	T	25	36.0	12.0	5.0	Rap	15	0	Ludvik Iversen m fl, Øyfordvær
20 Må Amy	k f	T	25	21.5	6.2	2.7	Waterm.	4	0	Håkon Ingvardsen, Øyfordvær
21 Mk Delfin	k	T	14	37.0	13.0	7.0	Union	20	0	M Rasmussen, Brensholmen
22 Mk Aktiv	k	T	15	30.5	11.5	5.0	Hein	12	0	J Kristiansen m fl, Rakvik
23 Må Waterman ⁴⁾	k f	T	?	22.4	6.3	2.9	Goahead	4	0	J Kristiansen, Rakvik
24 Mk Øystein	k	T	17	39.0	13.0	6.5	Wichm.	20	0	L Rasmussen m fl, Brensholmen
25 Må Brødrene	k	T	29	31.0	10.5	4.5	Helseth	10	0	Jakob Lind, Botnhamn
26 Ms Skandalfer ⁵⁾	f	T	03	32.0	9.0	6.4	Wichm.	12	0	S J Sørensen, Øyfordvær
27 Mk Nordal ⁶⁾	k f	T	17	40.0	13.0	6.0	Helseth	30	1	Hilbert Karlsen m fl, Botnhamn
28 Må Prøven	k f	T	20	22.3	6.4	2.4	Waterm.	4	0	P Pedersen, Øyfordvær
29 Må Ansgar ⁷⁾	f	T	16	27.0	8.0	3.6	Børr	8	0	Julius Pettersen, Botnhamn
30 Ms Erna	k	T	34	41.5	13.7	6.5	Rap	24	1	Hj Johansen m fl, Sommarøy i S.
31 Ms Merkur ⁸⁾	k	T	?	33.0	12.0	6.5	Rap	18	1	R Brox m fl, Tulleng
32 Mk Krigeren	k	T	17	37.0	13.0	7.0	Helseth	30	0	Johan Edvardsen m fl, Tulleng
33 Må Nor	f	T	26	23.0	7.7	3.2	Sterk	4	0	E Markusen, Botnhamn
34 SÅ Forsøget	k f	T	04	20.0	5.2	2.5	—	—	0	I Nilsen, Øyfordvær
35 Mk Trygve	k	T	14	36.6	12.0	5.6	Bolind.	15	0	T Torgersen m fl, Botnhamn
36 Ms Forsøk	k	T	31	35.0	10.5	5.5	Rap	14	1	F Robertsen m fl, Røsholmen
37 Må Lax	t	T	17	20.0	5.6	3.0	C. Perf.	4	0	S H Hustad, Laukvik i Senja
38 Må Børr	k f	T	26	27.5	8.0	4.5	Børr	6	0	Odin L Bjerkås, Botnhamn
39 Må Brødrene	k f	T	10	20.0	5.5	2.5	Waterm.	4	0	H Edvardsen, Øyfordvær
40 Ms Eidsvold	k h	T	00	46.2	15.0	6.7	Alpha	12	3	H Lorentsen m fl, Botnhamn
41 Mk Glygg ⁹⁾	k	T	29	50.0	14.3	6.4	Munkt.	28	4	Sigurd Olufsen m fl, Botnhamn
42 Mk Albatros	k h	T	04	48.9	15.9	5.3	Helseth	30	3	H Svendsen m fl, Botnhamn
43 Mk 1ste Mai	k	T	17	40.0	13.0	6.5	Bolind.	20	1	Erling Hansen m fl, Brensholmen
44 Må Galop	f	T	16	28.0	7.0	3.0	Ferro	4	0	K Toftene m fl, Øyfordvær
45 Må Brødrene	f	T	?	20.0	5.5	2.5	C. Perf.	4	0	A Iversen m fl, Øyfordvær
46 Må Rosa	k f	T	22	30.0	9.0	4.0	Finnøy	8	0	Johan Olsen m fl, Laukvik i Senja
47 Mk Weg-										
hittaren	f h sl	T	10	45.4	14.9	6.7	Wichm.	30	9	P Johannessen m fl, Sjøtun
48 Mk Krystal	k f	T	19	41.0	14.0	7.5	Union	30	4	Petter Bertheussen, Tulleng
49 Mk Anne	k	T	16	35.1	13.7	5.7	Rap	20	1	F Johansen m fl, Sommarøy i Senja
50 Mk Kastholmen	f k	T	11	63.0	17.5	7.3	Bolind.	65	1	Karl Nilsen Løklines, Tulleng
51 Må Børen	f	T	23	24.5	8.0	4.5	Børr	6	0	H J Nilsen, Tulleng

1) Omb. 1918. 2) 3) Benyttes vekselvis i begge båter. 4) Omb 1915. 5) Omb 1926. 6) 9) Omb 1935. 7) Omb. 1934.
8) Omb. 1911.

Farkostens nummer, art og navn	Arvendelse	Materiale	Byggear	Lengde	Bredde	Drøyle	Maskin, navn	Antall HK	F. s. fangsrb.	Eierens (den korresponderende reders) navn og postadresse
53 Må Smart	k f	T	26	23.0	7.0	3.0	Skandia	4	0	H Johansen m fl, Henrikvik
54 Må Demin	f	T	19	18.0	4.0	2.0	Arrow	2	0	A Johansen, Tussøy
55 Må Kondoren	k f	T	15	26.0	7.0	3.0	Waterm.	4	0	A Bertheussen, Øyfyjordvær
56 Ms Alma ¹⁾	k	T	13	37.6	13.4	6.4	Rap	20	2	P Nilsen m fl, Sjøtun
57 Mk Mågen	k	T	19	37.0	13.2	6.3	Rap	20	1	P Hansen Minde, Sjøtun
59 Ms Bølgen	k f	T	33	27.2	9.0	4.2	Børr	8	0	Halstrøm Pedersen, Gammelgård
60 Mk Katfjord ²⁾	h t	T	11	53.0	16.5	8.3	Finnøy	42	4	P M Antonsen m fl, Sjøtun
61 Ms Annie	k f	T	27	36.0	12.5	5.5	Finnøy	20	0	Elberg Moe m fl, Sjøtun
62 Må Pann	f	T	13	27.3	7.8	3.8	Alpha	4	0	H Lorentsen, Botnhamn
63 Mk Lakstind	k	T	28	41.0	13.5	6.5	Wichm.	30	0	O Hansen m fl, Sommarøy i Senja
64 Mk Vasstinn	k h	T	35	48.0	15.8	7.5	Wichm.	40	1	Peder Hansen m fl, Sjøtun
65 Ms Diana ³⁾	k	T	10	38.0	14.3	7.0	Hein	26	3	P Bertheussen m fl, Tulleng
66 Må Borgny	k f	T	25	23.0	6.7	3.0	Rap	4	0	Hagerup Hansen, Sjøtun
67 Må Leif	k f	T	34	21.0	5.5	3.0	Sabb	3	0	Ludvik Iversen, Øyfyjordvær
68 Må Tripp	f	T	25	21.0	6.5	2.0	Sterk	4	0	Jens Kraknes, Stonnesbotn
69 Må Leit	f	T	?	36.0	10.0	4.0	Bolind.	8	0	J Johannesen m fl, Sjøtun
70 Mk Storegut	f k	T	26	50.0	16.0	8.0	Wichm.	30	9	Jens Johannesen m fl, Sjøtun
71 8/å —	k f	T	13	26.0	7.0	2.5	—	—	0	J Sørensen m fl, Henrikvik
72 Ms Bølgen	k	T	29	27.0	9.0	5.0	Rap	6	0	Håkon Nilsen, Røsholmen
73 Må Sabb	k f	T	29	25.0	7.4	4.0	Sabb	5	0	Erling Solvang, Bakkejord
74 Må Rolf	k f	T	20	21.3	5.8	2.2	Waterm. ⁴⁾	4	0	E Tøllefsen, Øyfyjordvær
75 Mk Kjæmpa	k	T	19	40.0	13.3	7.0	Grei	17	0	P A Sørensen, Øyfyjordvær
76 Mk Måd	k	T	23	37.0	12.0	6.0	Hein	12	0	A Berteussen m fl, Tulleng
77 Ms Jakk	k f	T	14	25.0	9.2	4.1	Rap	9	0	A Paulsen, Tulleng
78 Må Alken	f	T	11	20.1	5.7	2.9	Waterm.	4	0	E K Paulsen, Tulleng
79 Må Liv	k f	T	13	25.1	7.3	3.1	Waterm. ⁴⁾	4	0	E Tøllefsen, Øyfyjordvær
80 6/å Mary	f	T	15	26.0	8.0	3.3	—	—	0	T Olsen m fl, Sjøtun
81 6/å Silden	f	T	20	34.0	9.0	4.0	—	—	3	T Olsen m fl, Sjøtun
82 Mk Tusteren	k	T	17	34.0	12.0	6.0	Alpha	15	1	Th Kristiansen, Husøy i Senja
83 Ms Hardanger- fjord	f	T	25	45.0	15.0	7.0	Munkt.	35	0	Hans J Nilsen, Tulleng
84 Ms Sjøblomsten	k f	T	26	32.0	11.0	5.0	Skandia	8	0	A Broff, Brensholmen
85 Mk Astrid	k f	T	17	35.0	12.5	6.0	Wichm.	20	1	A Andersen m fl, Brensholmen
86 Må Eb 2	f	T	22	28.0	8.5	4.5	Eb	7	0	Brødr. Hagerup m fl, Laukvik i S.
87 Må Havbrot	k	T	16	27.0	7.0	3.0	C. Perf.	8	0	Hans Edvardsen, Øyfyjordvær
88 Mk Bølgen	k	T	17	39.0	13.0	8.0	Wichm.	20	1	K Ludviksen m fl, Sommarøy i S.
89 Mk Bjarne ⁵⁾	k	T	18	39.5	14.0	7.0	Rap	29	2	O Sebulonsen m fl, Sjøtun
90 Må Svana	k f	T	32	20.0	6.0	3.0	Sabb	3	0	Harry Johannessen, Tulleng
91 Mk Borghild	f	T	33	42.0	13.0	6.0	Wichm.	20	0	Peder Nordby, Sjøtun
92 Må Kåre	k	T	23	30.0	10.0	4.0	Tryg	6	0	Ottar Elbergesen, Botnhamn
93 Ms Valine ⁶⁾	k	T	09	44.0	15.8	6.8	Stabil	25	4	A Nikolaisen, Rekvik
94 Må Teisten	k f	T	23	23.0	6.4	3.0	Helseth	4	0	E Andersen m fl, Sommarøy i Senja
96 Må Snar	k	T	32	25.7	8.3	4.0	Sabb	5	0	Emil H Nilsen, Gammelgård
97 Må St Elisabeth	k f	T	29	22.0	6.0	1.8	C. Perf.	4	0	M Johansen m fl, Husøy i Senja
98 8/å Erstjord- botten	f	T	14	32.0	11.0	4.0	—	—	3	J Sørensen, Henrikvik
99 Mk Neptun ⁷⁾	k	T	16	37.0	13.5	5.0	Rap	28	3	Karl Solheim m fl, Tulleng
100 Ms Borgny	l k	T	11	47.0	16.0	8.0	Rap	35	6	K Lornsen, Henrikvik

¹⁾ Omb. 1924. ²⁾ Omb. 1917. ³⁾ Omb. 1923. ⁴⁾ Benyttes vekselvis i begge båter. ⁵⁾ Omb. 1934. ⁶⁾ Omb. 1925. ⁷⁾ Omb. 1930.

SHELL SOLAROLJE

T-HS Hillesøy — T-I Ibestad.

Farkostens nummer, art og navn	Anvendelse	Materiale	Byggear	Lengde	Bredde	Dybde	Maskin, navn	Antall HK	F. & fangstb.	Eierens (den korresponderende reders) navn og postadresse
101 Ms Fangst	k f	T	32	28.0	10.0	5.0	Wichm.	6	0	R Pedersen m fl, Rekvik
102 Mk Fremad	k	T	16	36.0	13.2	7.0	Rap	24	2	K Solheim m fl, Tulleng
103 Mk Bratfjeld	k	T	25	40.0	13.2	7.0	Rap	20	2	J M Johansen m fl, Husøy i Senja
104 Mk Goggen	k	T	25	35.0	10.5	6.0	Brunv.	12	0	Alfon Nilsen m fl, Fjorgård
106 Ms Drott	t	T	33	33.0	11.0	5.0	Drott	15	0	Bernt Hansen, Sommarøy i Senja
107 Må Snetind	k f	T	27	40.0	13.0	6.0	Union	20	2	Jørgen Johansen m fl, Sjøtun
109 Mk Nordfjell	k	T	28	40.0	13.0	6.5	Rap	29	1	E Berentsen m fl, Husøy i Senja
110 Må Sandvik ¹⁾	k	T	28	28.0	8.0	3.3	Sabb	5	0	Hjalmar Pettersen, Øyfjordvær
111 Mk Broder	k f	T	34	40.1	14.2	6.5	Bolind.	15	2	Kornelius Karlsen, Stønnesbotn
112 Ms Sonja ²⁾	k f	T	29	39.5	12.6	7.0	Volda	18	0	Collin Jensen, Sjøtun
113 Mk Aktiv	k	T	28	38.7	13.0	6.0	Rap	24	1	Johannes Kristiansen, Rekvik
114 Må Busse	f	T	28	21.0	6.0	1.9	Waterm.	4	0	Bernhard Berentsen, Øyfjordvær
115 Mk Tått	k f	T	29	38.2	12.7	6.4	Helseth	20	2	Jens Johannesen, Sjøtun
116 Ms Bjørg	k	T	34	39.8	13.0	6.5	Wichm.	20	0	Bernh. Berentsen m fl, Øyfjordvær
117 Ms Denning	k	T	34	38.4	12.8	6.0	Helseth	26	1	Antinius Klausen m fl, Botnhamn
118 Mk Doggeren	k	T	35	39.0	13.8	6.8	Wichm.	25	0	Anders Storslett m fl, Brensholmen
119 Må Finjenta	k f	T	29	24.0	7.0	3.0	C. Perf.	5	0	Andor Hansen, Øyfjordvær
120 Ms Fårp	f k	T	29	30.0	10.0	4.0	Helseth	14	1	Magnus Sørensen m fl, Botnvær
121 Mk Liv	k	T	15	36.0	13.0	7.0	Grei	20	2	Erling Jensen m fl, Buvikvoll
122 Må Trygg	k f	T	31	20.0	6.4	2.2	Sabb	5	0	Jenberg Olsen m fl, Rekvik
123 Ms Kampen	k	T	32	33.0	11.3	6.0	Union	15	0	E Tøllefsen m fl, Husøy i Senja
124 Ms Terie	f	T	32	23.0	7.5	3.5	Rap	7	0	Lauritz Olsen, Tulleng

T-I. Ibestad merkedistrikt.

1 Mk Rolløy	k	T	31	54.0	16.6	7.5	Munkt.	55	5	Peder Hansen, Bolla
2 Mk Havblik	h k	T	17	46.0	14.5	7.0	Bolind.	25	4	H Hansen m fl, Bolla
3 Mk Harieth	k f h	T	29	41.0	14.5	7.5	Nygrei	35	4	Amandus P Akenes, Breivoll
4 Mk Viggo I	k h	T	08	47.7	15.7	7.3	Union	40	4	G Johnsen m fl, Bolla
5 Mk Rolf	k h	T	14	43.3	16.7	6.8	Union	40	4	Sten Hansen m fl, Bolla
6 Mk Bratt I	h k	T	16	54.3	18.2	7.8	Bolind.	40	5	H Berg m fl, Bolla
7 Mk Bygdenfjord	k h	T	17	54.1	18.5	7.6	Bolind.	40	5	M Hansen m fl, Bolla
8 Må Per	k f	T	23	18.5	6.5	3.0	Kvik	4	0	Fridtjof Frantssen, Breivoll
9 Ms Alpen	k f	T	14	35.3	13.8	6.0	Rap	12	2	M Hansen, Bolla
10 Ms Ragna I	h k	T	16	58.0	18.2	9.2	Avance	46	5	Hans Nilsen m fl, Bolla
11 Mk Nornen	f h	T	08	42.5	14.4	7.0	Rap	22	4	Reidar Røch, Hamnvik
12 Mk Norafjell	k f	T	14	36.0	12.1	5.2	Rap	24	1	L Hansen, Bolla
14 Ms Per	k f	T	35	36.0	11.5	6.0	Wichm.	12	2	Arthur Trane Rollnes m fl, Bolla
15 Ms Tjeld	f k	T	35	33.0	7.0	3.5	Karl Erik	4	0	Gunnar Johnsen, Bolla
16 Mk Ellen										
17 Mk Katharina	h k	T	10	49.3	16.0	7.2	Union	40	5	P Kristoffersen m fl, Ibestad
18 Mk Nordland I	h k it	T	20	74.0	20.0	11.0	Bolind.	80	5	J Meyer m fl, Bolla
19 Mk Vågsvjord	k f	T	25	45.0	15.8	7.0	Bolind.	32	5	Martin Trane m fl, Bolla
19 Mk Rollnes	k h	T	15	49.5	17.2	6.9	Bolind.	40	7	H Jensen m fl, Bolla
20 Ms Emden	k	T	28	27.0	7.5	4.0	Rap	7	0	Trygve Hansen Rollnes m fl, Bolla
22 Mk Regina	k f	T	15	43.0	15.0	9.0	Avance	22	7	H Fransen m fl, Breivoll
23 Mk Thor	k h	T	07	48.7	16.9	8.1	Bolind.	40	5	P G Hansen m fl, Ibestad
24 Ms Lilly	k h	T	09	47.0	14.0	7.4	Bolind.	32	4	Meyer Jenssen, Breivoll
26 Ms Draugen	f k	T	15	39.0	13.0	6.3	Levahn	20	0	Erling Isachsen, Bolla
27 Mk Ternen I	k h	T	07	47.6	15.8	8.0	Bolind.	25	4	P Danielsen m fl, Anstad
31 Mk Havly	h k	T	19	45.0	15.0	7.1	Bolind.	40	5	Hilmar Johansen, Bolla
32 Må Flugt	f	T	12	19.3	5.5	1.9	Fix	3	0	L D J Boll v/ Alfr Johnsen, Bolla
34 Mk Tindstinden	k h	T	20	47.2	17.3	7.8	Rap	40	5	Hans Simonsen m fl, Breivoll

T-I Ibestad — T-K Karlsøy.

Farkostens nummer, art og navn	Anvendelse	Materiale	Byggår	Lengde	Bredde	Dybde	Maskin, navn	Antall HK	F. s. fangstb.	Eierens (den korresponderende reders) navn og postadresse
35 Mk Ibestad	h k t	T	17	51.4	18.3	8.7	Bolind.	40	5	H Pettersen m fl, Ibestad
36 Ms Marry	f	T	32	30.0	9.0	4.5	Grei	5	0	Alfred Røch, Hamnvik
38 Mk Fugleberg	k h	T	28	45.0	15.4	8.0	Wichm.	30	5	Jørgen Johnsen m fl, Bolla
39 Mk Sjøbryn	k h	T	28	45.0	16.3	8.0	Wichm.	40	5	Hans N Rolnes m fl, Bolla
40 Ms Vik	k	T	28	33.0	10.0	4.5	Bolind.	12	1	Johan Olsen Vik, Hamnvik
41 Mk Barodd	k h	T	18	58.6	16.5	6.8	Wichm.	30	5	I A Falck m fl, Bolla

T-KD. Kåfjord merkedistrikt.

1 Mk Østyingen	k f	T	17	40.0	14.0	8.0	Bolind.	25	4	Nils K Nilsen m fl, Samuelsenberg
2 Ms Stina	h k f	T	12	45.5	16.3	7.0	Bolind.	20	4	E Eriksen m fl, Djupvik i Lyngen
3 Ms Grei	h k f	T	10	46.0	16.4	8.5	Alpha	14	5	P Samuelsen m fl, Samuelsenberg
4 Ms Nor	h k f	T	13	41.0	15.0	6.0	Skandia	12	3	Edvard Eliassen, Nordmannvik
5 Mk Brødrene	f k	T	25	40.0	15.0	7.0	Bolind.	30	4	M Salomonsen m fl, Djupvik i Lyngæa
6 Ms Karly	k f	T	06	45.0	15.3	6.8	Grei	35	4	W Berg m fl, Djupvik i Lyngen
7 Må Nor	f	T	09	23.0	6.0	3.0	Gideon	4	0	E Eriksen, Djupvik i Lyngen
8 Mk Alf	k f	T	26	45.0	15.0	7.3	Grei	30	4	Ole N Dahlvik m fl, Samuelsenberg
9 Mk Vega ¹⁾	h k f	T	10	40.0	14.5	7.0	Alpha	22	5	Johs H Giæver m fl, Hamnes
10 Ms Norafjell	k f	T	12	45.0	15.0	7.5	Alpha	18	6	Mikal Eriksen m fl, Samuelsenberg
11 Ms Klara	h k f	T	11	47.0	14.8	8.2	Bolind.	30	5	H Albrechtsen m fl, Olderdalen
12 Ms Falken	k f h	T	15	33.0	10.0	6.0	Alpha	11	1	Johan Pedersen m fl, Olderdalen
14 Mk Hammerås	k f h	T	10	48.0	15.0	5.0	Populær	25	5	P M Pedersen m fl, Olderdalen
15 Mk Petra	k f	T	08	43.0	15.0	7.0	Grei	17	3	m Andersen m fl, Samuelsenberg
16 Ms Prøven	h k f	T	09	47.4	16.7	6.0	Alpha	15	5	Ole L Olsen m fl, Olderdalen
17 Ms Saga	k f	T	05	44.0	16.0	6.5	Bolind.	40	6	O N Dahlvik m fl, Samuelsenberg
18 Mk Langnes	h k f	T	20	47.5	16.0	9.0	Munkt.	45	4	H Wasmuth m fl, Langnesbukta
19 6/å Bindalen	f	T	31	20.0	5.0	2.0	—	—	0	Olav Dahlvik, Samuelsenberg
20 Må Ruth	k f	T	25	34.0	10.0	6.0	Alpha	6	1	M Pedersen, Samuelsenberg
21 Må Forsøket	f	T	16	26.5	7.0	3.8	Alpha	4	0	P M Pedersen, Samuelsenberg
22 8/å Langnes	f	T	11	32.0	6.0	3.0	—	—	0	P M Pedersen, Samuelsenberg
23 Ms Sigrid	k f	T	11	44.5	17.0	7.0	Alpha	12	4	Joh Olsen m fl, Samuelsenberg
26 Må Kristine	f	T	18	25.5	7.1	3.5	Grei	4	1	O L Andersen, Olderdalen
27 8/å Svanen	k f	T	15	32.0	6.0	3.0	—	—	0	Karl Lindvall, Olderdalen
28 Ms Måken	k f	T	34	24.0	8.0	3.0	Sabb	5	0	Johs. Simonsen, Djupvik i Lyngen
29 6/å Sjøblomsten	k f	T	31	23.0	6.0	3.0	—	—	0	John E Hansen, Samuelsenberg

T-K. Karlsøy merkedistrikt.

1 Ms Stella	k	T	35	24.0	8.0	3.0	Sabb	5	0	A Dreyer A/S, Burøysund
2 Ms Brødrene	2 k h f	T	11	48.0	16.3	8.0	Wichm.	30	6	Harald Nilsen, Skorøy
3 Ms Lillemor	k	T	31	33.0	10.8	5.0	Rap	8	2	A Andreassen, Lanesøra
4 Mk Prøven ²⁾	k h	T	12	49.5	15.7	7.5	Munkt.	35	4	Hans Larsen m fl, Karlsøy
5 Ms Tordenskjold	h k	T	09	36.0	12.0	4.0	Alpha	11	2	Magnus Robertsen, Karlsøy
6 Må Pilen	k f	T	14	29.0	8.0	3.0	Alpha	4	0	Arnt Jensen, Lanesøra

1) Omb. 1916. 2) Omb. 1933.



Farkostens nummer, art og navn	Anvendelse	Materiale	Byggeår	Lengde	Bredde	Dybde	Maskin, navn	Antall HK	F. & fangstb.	Eierens (den ko-responderende reders) navn og postadresse
7 Mk Soltind	k	T	28	55.0	16.0	8.0	Union	40	5	A Lökkertsen, Lanes i Langsund
8 Ms Elfryda	k h	T	14	32.0	11.0	5.7	Alpha	11	2	Halfdan Jensen m fl, Vannvåg
9 Mk Viking	i k	T	06	64.7	17.6	7.2	Bergs.	36	2	J Jensen m fl, Jægervatnet
10 Ms Klara	k h	T	07	48.4	15.5	7.0	Alpha	42	8	H Hansen, Vannøy-Kvitnes
11 Ms Vårsol	k	T	12	48.7	16.8	7.4	Alpha	22	6	Martin Lund, Lanes i Langsund
12 Må Snøgg	k	T	30	27.5	8.3	3.0	Alpha	4	1	Leonhard Mortensen, Vannvåg
14 Mk Solgliint	k	T	30	43.0	13.9	6.5	Rap	29	2	Holger Hoel, Hansnes
15 Ms Familien	k	T	09	40.0	15.0	5.5	Bolind.	20	5	A Mortensen m fl, Ulsfjord
16 Mk Heimen	k f	T	19	37.1	13.7	6.0	Grei	20	5	Peder Hansen, Ulsfjord
17 Mk Skorøy ¹⁾	h k	T	14	36.0	12.0	6.8	Skandia	20	1	L Pedersen m fl, Nordeidet
18 Mk Solvang	k	T	14	36.0	12.5	6.0	Alpha	11	2	P Eliassen m fl, Ulsfjord
19 Ms Alfons	k h	T	10	43.4	16.0	7.0	Wichm.	25	7	Nils Pedersen, Skorøy
20 Må Arne	k h	T	19	30.0	8.2	3.2	Hein	6	0	H Bersvendsen m fl, Vannøy-Kvitn.
21 Ms Bindalen	k	T	05	41.0	14.0	9.0	Gideon	22	3	E Hansen m fl, Hansnes
22 Mk Nordfjeld	k	T	15	37.0	13.0	6.0	Gideon	13	2	Johan Arnesen, Hansnes
23 Ms Våga	k h	T	13	40.0	12.0	6.0	Munkt.	35	3	H Pettersen m fl, Karlsøy
24 Mk Halgjerd ²⁾	f k	T	17	28.0	8.0	7.0	Wichm.	10	0	Arnold Ingebrigtsen, Karlsøy
25 Ms Brødrene	k	T	08	36.0	12.0	6.0	Levahn	10	1	Johs Andreassen m fl, Ulsfjord
26 Må Rapp	k f	T	16	34.0	10.0	6.0	Rap	9	0	P Larsen m fl, Spenma
27 Ms Gevinst	k h f	T	07	48.5	16.6	9.3	Grei	32	9	Sigvard Hansen, Ulsfjord
28 Mk Ulstind	k f	T	16	40.0	14.5	7.5	Hein	16	4	Den Norske Stats Fiskeribank
29 Ms Violet	k h	T	14	36.0	12.5	8.0	Grei	20	2	A Ludvigsen m fl, Nord-Lenangen
30 Mk Jægervand	k	T	14	36.0	12.0	6.0	Bolind.	12	2	H Eliassen m fl, Ulsfjord
31 Må Trio	k h	T	26	26.0	9.0	3.5	Rap	7	0	Torgrim Nielsen m fl, Skorøy
32 Ms Venus	k f	T	00	41.9	14.4	7.1	Munkt.	35	7	Sigvard Ottesen m fl, Nordeidet
33 Mk Parten	k f	T	26	50.0	17.0	9.0	Munkt.	45	5	H Johansen m fl, Lanes i Langsund
34 Ms Gunnar ³⁾	k h	T	18	28.0	7.0	4.5	Rap	10	1	Georg Hansen, Skorøy
35 Ms Sjøstjernen	k	T	08	46.0	15.0	7.5	Grei	30	4	Bernh. Johansen, Jægervatnet
36 Mk Gunnarfjeld	k h	T	29	48.0	15.3	9.0	Union	40	6	E Johannessen m fl, Hansnes
37 Ms Lina	k f	T	08	32.0	11.4	5.3	Alpha	6	2	Ragnv. Nilsen m fl, Hansnes
38 Mk Havglimt	2 k h	T	35	40.0	14.0	6.0	Finnøy	18	4	Hilmar Andersen m fl, Burøysund
39 Må Prøven	k f	T	25	24.0	8.5	3.5	Heros	6	1	Peder Volan, Skorøy
40 Må Dido	f	T	25	22.0	7.0	3.0	Bolind.	6	1	Bjarne Bottolfsen, Fugløv
41 Må Populær	k	T	16	33.3	9.0	4.3	Populær	6	0	K Hansen m fl, Skorøy
42 Mk Veslegutt	k	T	31	36.5	13.0	6.0	Wichm.	16	3	Hans Ottesen, Hansnes
43 Ms Bjørnes	k h	T	27	20.0	6.0	4.0	Drott	6	0	Søren Ditlefsen, Hansnes
44 Ms Nipø	k h	T	13	51.3	17.3	7.2	Brunv.	40	5	Hj Lökkertsen, Lanes i Langsund
45 8/å Sjøridderen	k f	T	17	21.5	5.0	2.5	—	—	0	M Jørgensen, Lanes i Langsund
46 8/å Stormfuglen	k f	T	16	24.0	6.0	3.0	—	—	0	M Jørgensen, Karlsøy
47 8/å Divan	k f	T	15	22.2	4.9	2.5	—	—	0	P J Pedersen, Nordeidet
48 Ms Løvenskjold	k	T	13	43.0	15.0	6.0	Nygrei	35	3	Ole Gabrielsen, Vannøy-Kvitnes
49 Ms Lillegut	f	T	13	32.0	9.0	5.0	Alpha	11	0	Olaf Hansen m fl, Skorøy
50 Ms Bølgen	k	T	33	35.2	11.8	5.3	Rap	17	2	Kåre Mortensen, Varenvåg
51 Ms Høken ⁴⁾	f	T	19	31.0	11.0	5.0	Grei	14	1	Soleif Hansen m fl, Lanesøra
52 Ms Helga	k l	T	06	44.0	15.5	9.0	Union	40	4	Georg Sørensen m fl, Finnkroken
53 Må Rap	f	T	16	26.0	9.0	4.0	Rap	6	0	Peder Hansen, Skorøy
54 Må Sabben	f	T	34	23.0	8.0	4.0	Sabb	5	0	Esther Solberg, Vannvåg
55 Ms Sjøulk	k	T	29	29.0	10.0	7.0	Avance	10	1	M Robertsen m fl, Jægervatnet
56 Må Fix	k	T	?	22.0	6.0	3.5	Fix	4	1	Leif Anderssen, Karlsøy
57 Mk Havdur	k	T	17	60.3	17.6	6.7	Bolind.	40	6	Karesius Olsen, Ulsfjord
58 Må Letvinten I ⁵⁾	f k t	T	?	30.0	8.0	4.5	Gideon	5	0	Julius Dahl, Finnkroken
59 Ms Nora	k h	T	11	44.6	14.5	5.2	Bolind.	12	3	Karl Sørensen, Finnkroken
60 Må Torsken	k h	T	07	48.6	15.9	6.7	Wichm.	25	4	Johan Hansen, Hansnes
61 Må Flugt	k	T	18	27.0	7.0	3.0	Bønes	4	0	Ivan Robertsen, Hansnes

T-K Karlsøy — T-KF Kvæfjord.

Farkostens nummer, art og navn	Anvendelse	Materiale	Byggeår	Lengde	Bredde	Dybde	Maskin, navn	Antall HK	F. & fangstb.	Eierens (den korresponderende reders) navn og postadresse
62 Ms Aliance	k h	T	12	46.4	16.0	8.0	Grei	30	6	Laurits Pedersen, Nord-Lenangen
63 Må Sabben	k	T	30	24.0	8.0	3.0	Sabb	5	1	Paul Figenschou, Burøysund
64 Ms Mivon	k	T	32	24.0	8.0	4.5	Skandia	4	1	Elias Gabrielsen, Skorøy
66 Må Proven	k	T	34	24.4	6.8	3.2	Sabb	5	1	Jeremias Johansen, Sør-Lenangen
67 Mk Glimt	k h	T	25	35.0	12.5	6.0	Alpha	14	2	Malvin Jensen, Karlsøy
68 Ms Inga	k h	T	24	35.0	12.0	5.3	Alpha	11	3	A Mortensen m fl, Vannvåg
69 Mk Alan	k h	T	14	41.3	13.6	6.6	Skandia	25	3	Emil Hansen, Ulsfjord
70 Mk Fram	k h	T	14	34.0	12.0	6.0	Bolind.	25	4	Oscar Eliassen, Ulsfjord
71 Mk Gjøa	k h	T	24	40.0	13.5	6.8	Union	30	3	Rolf Ditlefsen m fl, Karlsøy
72 ?/å Finska	k f	T	92	28.0	6.0	2.5	—	—	0	A Sørensen m fl, Nordeidet
74 Ms Gerd	k	T	30	37.3	12.0	5.3	Skandia	20	3	Leif Hansen, Skorøy
75 Ms Maud	k	T	05	44.2	15.7	5.7	Bolind.	15	3	Kåre Myrvoll m fl, Vannøy-Kvitnes
76 Ms Alken	k	T	31	36.0	12.0	6.0	Rap	17	1	Paul Figenschou m fl, Burøysund
78 Mk Veslemor	k i	T	32	70.0	17.0	8.0	Wichm.	50	7	P Dahl m fl, Lanes i Langsund
79 Ms Sjøskvett	k	T	33	25.0	8.0	4.0	Rap	6	0	Anders Pedersen, Nord-Lenangen
80 Ms Liv	f k	T	32	31.0	10.0	4.4	Rap	10	2	Paul Figenschou m fl, Burøysund
81 Må Dagny	k	T	33	22.3	6.5	3.5	Wichm.	2	1	Hans O Fohrn, Ulsfjord
82 Må Flugt	k f	T	23	33.0	10.0	7.5	Bolind.	10	0	Bernhard Sørnsen, Finnkroken
83 Må Elisabeth	k	T	33	23.0	7.0	4.0	Danette	4	0	Jacob Hansen, Lanesøra
84 Ms Trygg ¹⁾	k	T	00	37.0	12.3	5.0	Nygrei	20	0	Almar Hansen m fl, Ulsfjord
85 Ms Havdur ²⁾	k	T	17	33.0	11.2	5.6	Rap	12	3	Alf Brox m fl, Lanesøra
86 Ms Fangst	k	T	28	24.0	7.5	4.0	Alpha	4	0	Marinius Holst, Lanes i Langsund
87 Må Kvikk	k	T	33	21.0	9.0	4.0	Tenfj.	4	1	Mikal Petersen, Karlsøy

T-KF. Kvæfjord merkedistrikt.

1 Ms Lyra	f k h	T	08	47.1	16.4	6.5	Bolind.	32	9	J Hansen m fl, Borkenes
2 Må Rap	f k	T	18	30.0	8.0	3.5	Rap	5	0	Johan Pedersen, Gapøy
3 Ms Smart	k f	T	35	38.0	12.5	6.2	Rap	29	0	Bendiks Hopland, Borkenes
4 Mk Grovfjord	f k h	T	16	47.4	16.8	7.5	Bolind.	32	9	F Hansen m fl, Bogen i Senja
5 Mk Alflid ³⁾	f k h	T	16	57.3	16.2	7.5	Bolind.	32	10	O Enoksen, Mehus i Senja
6 Ms Saula	t f h	T	05	47.1	16.1	6.2	Bolind.	25	5	I Vik m fl, Borkenes
7 S/å —	f	T	14	32.5	11.5	4.4	—	—	4	M Torheim m fl, Borkenes
8 Mk Kveøy ⁴⁾	f h t	T	85	89.0	19.8	9.3	Bolind.	90	3	A/S Kveøy, Borkenes
9 Mk Havblik 2	k h t	T	17	60.5	15.7	6.9	Grei	42	6	J Wikeland, Borkenes
10 S/å —	f	T	02	35.0	12.3	4.0	—	—	4	O Bømark m fl, Forøysæter
11 Mk Gullisfjord	f k	T	14	51.9	14.4	6.3	Wichm.	20	4	G Evensen m fl, Bogen i Senja
12 Ms Laila ⁵⁾	f k	T	99	50.0	17.0	8.0	Rap	15	3	Hilmar Paulsen, Bogen i Senja
13 Må Snøgg	f	T	28	21.0	5.5	4.0	Ø. M.	3	0	Severin Skommessvik, Hemmestad
14 Mj Hortensia	t	T	80	61.3	18.5	7.2	Bolind.	30	0	O Johansen Vogter m fl, Borkenes
15 Ms Margot	f	T	33	33.0	11.0	5.0	Heimdal	11	0	Gustav Aronsen, Bogen i Senja
16 S/å —	f k	T	10	25.0	5.8	2.5	—	—	0	Ovald Bømark, Forøysæter
17 Må Kobben ⁶⁾	f k	T	27	24.3	7.3	3.2	Sabb	5	0	Jacob B Kind, Borkenes
18 Ms Stella ⁷⁾	f k	T	12	27.0	9.0	4.5	Rap	7	0	Harald Bergli m fl, Våtvoll
20 Må Kampen	f	T	33	20.5	6.5	3.0	Sabb	3	0	Birger Hansen m fl, Reinstad
21 Mj Samhold	t	T	97	51.0	16.0	5.3	Union	40	0	A/S Kvæfjord Sildolje & Kraftforfabrik, Borkenes
22 Må Sterken	f	T	27	20.0	6.0	3.0	Sterk	4	0	Jac. Chr. Kind, Gapøy
23 S/å Røst	f	T	02	32.0	11.5	4.0	—	—	4	B Nicolaisen, Bogen i Senja
24 Må Rapp	k h f	T	15	31.0	8.2	3.5	Rap	7	0	H M Gulholm m fl, Forøysæter
25 S/å —	f	T	16	35.0	12.0	3.3	—	—	4	P Høibak m fl, Bogen i Senja
26 Ms Venus	f k	T	14	34.0	11.0	5.0	Alpha	11	0	Olaf Johansen m fl, Mehus i Senja
27 S/å Harda	f	T	09	31.0	10.0	4.0	—	—	4	S Berntsen, Hemmestad
28 Må Fix	f	T	20	18.0	5.0	2.5	Atlanta	4	0	Nicolai N Skår, Borkenes
29 Må Brødrene	f	T	30	21.0	6.0	2.7	Ø. M.	3	0	Vidar Pley m fl, Borkenes

Farkostens nummer, art og navn	Anvendelse	Materiale Byggeår	Lengde	Bredde	Dybde	Maskin, navn	Antall HK	F. & fangstb.	Eierens (den korresponderende reders) navn og postadresse
30 8/å Tonny	f	T13	32.0	11.3	5.0	—	—	4	Matias Torheim m fl, Borkenes
32 8/å —	f k	T15	27.6	8.0	3.2	—	—	0	Edvin Johansen, Borkenes
33 Må Lillegutt	f	T33	23.0	8.0	4.0	L. Grei	4	0	Ole Kr. Hagen, Borkenes
34 Ms Svalen	f	T34	24.0	7.8	4.5	Sabb	5	0	Andr. Agesen, Hemmestad
35 8/å —	f k	T00	31.5	7.0	3.0	—	—	1	Fr. Fredriksen, Borkenes
36 Må Slemmen	f	T35	21.0	6.4	3.0	Sabb	3	0	Einar Einarsen, Finsøter, Gapøy
37 10/å —	k l	T10	32.0	6.0	4.0	—	—	0	Lokkert O Lanes, Bogen i Senja
38 Må Kind	f k	T12	20.0	7.0	3.5	Bønes	3	0	J Henriksen, Gapøy
39 8/å —	f k	T15	25.0	5.2	2.0	—	—	0	T Olsen Eldet, Forøysøter
40 10/å —	f k	T10	30.0	7.0	3.0	—	—	1	Emil Hunstad, Borkenes
41 Må Lomen	f	T35	21.0	7.2	3.5	Sabb	3	0	Odin Wik m fl, Borkenes
42 10/å —	f k	T09	29.0	6.7	2.7	—	—	0	Oluf Bømark, Forøysøter
43 8/å Prøven	f	T03	30.0	8.0	3.0	—	—	1	Johan Endresen, Hemmestad
44 D Godfjord	k	S03	91.9	16.6	8.0	Damp	65	1	O E Gunnesdal m fl, Mehus i Senja
45 Mk Fram	f k	T20	37.0	12.0	5.0	Bolind.	15	1	Osvald K Myrland m fl, Reinstad
46 8/å —	f k	T16	27.0	7.0	3.0	—	—	0	B Hansen m fl, Borkenes
47 8/å —	f k	T17	28.0	8.3	3.3	—	—	0	K Larsen Berg, Borkenes
48 8/å Hektor	k f	T14	28.0	8.0	3.0	—	—	0	S Thomassen m fl, Borkenes
49 8/å —	k f	T15	28.0	8.0	3.0	—	—	0	A Pettersen m fl, Borkenes
50 8/å —	k f	T11	26.5	6.5	2.5	—	—	0	K Johansen, Borkenes
51 8/å —	k f	T13	27.5	7.0	3.0	—	—	0	K Johansen, Borkenes
52 8/å Fram	k f	T16	27.0	6.7	2.7	—	—	0	M Nilsen, Borkenes
53 Må Kjell	f	T27	20.0	6.0	3.0	Viking	3	0	Erling Reinstad, Reinstad
54 Må Lomen	f h	T20	24.0	7.5	4.0	Tenfj.	5	0	A Kristensen, Hemmestad
55 Må Viking	f	T33	21.0	7.0	4.0	Atlanta	4	0	Nakor Johansen, Borkenes
56 8/å —	f h	T14	29.0	6.0	3.5	—	—	0	A Utstrand m fl, Borkenes
57 8/å —	f h	T17	30.0	8.0	4.0	—	—	0	M Vogter m fl, Borkenes
59 Må Teisten ¹⁾	f k	T15	21.0	6.5	2.5	Tenfj.	3	0	J L Refsnes, Hemmestad
61 8/å —	f k	T10	23.5	8.4	5.8	—	—	0	Bernhard Elde, Borkenes
62 10/å —	f k	T08	27.0	6.5	3.5	—	—	0	N M Pedersen, Forøysøter
63 Må Sterk 2	f k	T10	19.0	6.0	3.5	Sterk	4	0	J J Pedersen, Forøysøter
64 Må Snøg	f k	T13	20.0	6.0	3.0	?	4	0	Lind Olsen, Forøysøter
65 Må Prøven	f k	T17	28.0	8.0	4.0	Møring.	6	1	E Eriksen m fl, Hemmestad
66 Mk Eilif	f k	T18	50.0	15.0	7.0	Konkur.	40	4	Anton Salen m fl, Borkenes
67 Ms Agnethe	f k	T12	29.0	9.0	6.4	Skandia	10	0	Joh Lauritsen, Mehus i Senja
68 Må Kvikk	f k	T24	23.0	7.0	3.0	Bønes	4	0	H Hansen, Hemmestad
69 Ms Rappen	f	T21	30.0	6.0	3.0	Rap	9	0	John Olaisen, Borkenes
70 Må Thor	f	T25	25.0	7.0	2.5	Helseth	5	0	L Lanes m fl, Bogen i Senja
72 Må Teisten	f k	T15	26.0	8.0	6.0	Populær	5	0	H Lauritsen m fl, Hemmestad
73 Må Viking	f k	T25	36.0	11.0	4.3	Rap	11	0	Adolf Svenning, Borkenes
76 Mk Arneberg	f k	T16	42.0	13.5	7.1	Nygrei	30	2	Nils Kind m fl, Gapøy
77 Ms Prøven ²⁾	f k	T27	26.0	8.9	3.7	Bolind.	10	0	Petter Kristiansen, Gapøy
78 Må Trygg	f k	T27	32.8	10.2	4.2	Bolind.	6	1	Peder Finsøther, Gapøy
79 Må —	f	T27	20.0	6.0	3.0	Sabb	3	0	Julius Reinstad, Reinstad
80 Mk Gudrun	f k	T28	38.0	11.3	6.5	Wichm.	8	0	Andreas Pettersen, Borkenes
81 Ms Sjøliv	f k	T14	37.0	12.2	5.5	Dan	14	0	N Hansen m fl, Mehus i Senja
82 Ms Kvikk ³⁾	f k	T20	25.5	7.6	3.2	Wichm.	4	0	Bernhard Elde m fl, Borkenes
83 Ms Sjøliv ⁴⁾	f k	T27	24.5	10.0	5.5	Wichm.	12	0	Dankert Sandvik, Hemmestad
84 Mk Kåre	f k	T28	30.0	11.4	4.4	Bønes	6	0	Kaspar Paulsen, Mehus i Senja

1) Omb. 1920. 2) Omb. 1928. 3) Omb. 1927. 4) Omb. 1935.

T-KF Kvæfjord — T-KN Kvænangen.

Farkostens nummer, art og navn	Anvendelse	Materiale	Byggeår	Lengde	Bredde	Dybde	Maskin, navn	Antall HK	F. & fangstb.	Eierens (den korresponderende reders) navn og postadresse
87 Ms Rypa	k t	T	18	55.0	17.2	7.4	Bergs.	28	5	Lokk. Martinussen, Bogen i Senja
88 Mk Moder	f k	T	07	52.0	15.0	8.0	Bolind.	32	4	Matias Torheim m fl, Borkenes
89 Mk Nor	f k t	T	10	43.0	16.0	8.0	Grei	20	0	Josef Vebostad m fl, Borkenes
90 Ms Jenny	f k	T	08	35.0	11.5	6.0	Normo	15	1	Georg Salthammer, Borkenes
91 Må Snogg ¹⁾	f k	T	25	22.2	7.3	3.6	Wichm.	4	0	Richart Stafne, Våtvoll
92 Må Ferro ²⁾	f k	T	24	24.0	7.0	4.0	Rap	4	1	N Røkenes m fl, Mehus i Senja
93 Mk Svanen	k h	T	15	37.0	12.8	6.0	Heimdal	20	1	H Hansen m fl, Mehus i Senja
94 Må Svanen ³⁾	f k	T	?	19.7	6.5	3.1	Wichm.	3	0	Jørgen Solfjell m fl, Våtvoll
95 Må Fram	f k	T	30	24.0	8.0	4.0	Sabb	5	0	J Høibak m fl, Mehus i Senja
96 Må Ruth I	f	T	30	25.0	7.0	3.5	Populær	3	0	Asbjørn Berg, Borkenes
98 Må Fram	f	T	30	26.7	8.5	3.2	Helseth	6	0	E Nicolaisen m fl, Bogen i Senja
99 Må Sabben	f k	T	30	22.0	6.0	3.0	Sabb	5	1	Jentoft Jentoftsen, Gapøy
100 Må Solfuglen	f	T	30	23.5	7.5	4.0	Sabb	5	1	M Johansen m fl, Mehus i Senja
101 Må Olaug ⁴⁾	f	T	10	22.0	7.0	3.2	Viking	3	1	Jørgen Finsæther, Gapøy
102 Mk Svanen	f	T	13	33.0	6.6	4.5	Fiks	7	0	Arild Eliassen, Borkenes
103 Ms Stabil	f k	T	31	26.0	9.0	3.2	Stabil	6	0	Gulberg Nilsen, Mehus i Senja
104 S/å Fart	f k	T	15	26.0	6.0	3.0	—	—	0	Gerh Endresen m fl, Borkenes
105 Ms Forsøket	f k	T	32	31.0	10.0	6.0	Volda	10	0	Bernh Heggelund, Borkenes
106 S/å Alen	f k	T	15	28.0	5.3	1.3	—	—	0	Andr Ursin, Våtvoll
107 Må Inger	f	T	32	23.0	7.0	3.5	Gideon	4	0	Oluf Iversen, Hemmestad
108 Må Solglimt	f	T	32	22.0	8.0	5.0	Sabb	5	0	Kristian Mikalsen, Gapøy
109 Må Håbet	f	T	33	20.0	6.6	2.5	Sabb	3	0	Th Hemmestad, Hemmestad
110 Må Magnin	k f	T	31	25.0	7.0	4.0	Populær	6	1	Elise Vedding, Borkenes
112 Mk Hagagutten	t i	T	09	65.5	18.7	7.9	Avance	46	0	Johan Torstensen, Borkenes
113 Må Spurven	f k	T	22	21.0	6.0	3.0	Alpha	4	0	Alfr. Kristiansen, Borkenes

T-KN Kvænangen merkedistrikt.

1 Mk Torolf	l	T	18	46.4	17.0	7.9	Grei	42	3	P B Giæver, Alteidet
2 Ms Drott	l	T	10	52.0	17.4	7.0	Grei	42	2	P B Giæver m fl, Alteidet
3 Må Bravo	f	T	31	28.7	6.0	2.7	Sabb	3	0	Joh. Jacobsen, Skorpa
4 Ms Arne	k	T	10	44.0	16.0	6.0	Alpha	24	3	Gjert Rasch, Alteidet
5 Mk Lyngøy	k f	T	26	42.0	13.6	5.6	Grei	30	3	L Larsen Vassness m fl, Jøkelfjord
6 Mk Bjørnøy	k	T	19	37.0	13.5	7.4	Grei	30	4	Harald G Sjøblom, Burfjord
8 Mk Fram	k f	T	23	42.0	13.0	6.0	Brunv.	24	1	Olaf Olsen m fl, Jøkelfjord
11 Mk Fram 2	k f t	T	08	55.0	15.0	7.0	Alpha	36	2	E G Henriksen m fl, Spildra
12 Må Bæive Alggo	k f	T	30	21.0	5.3	2.0	Fix	3	1	Alfred Larsen, Brynilen
14 Ms Gideon	k f	T	30	30.0	10.0	4.0	Gideon	10	0	Einar Johnsen m fl, Brynilen
15 Mk Brødrene	k	T	17	35.0	11.9	5.0	Rap	12	1	Alfred Kaino m fl, Alteidet
16 Ms Godthåp	k f	T	31	31.0	9.5	3.5	Børr	10	1	Emil Larsen m fl, Brynilen
18 Ms Heimen I	k f	T	30	30.6	9.4	4.0	Union	10	1	Joh Reiersen, Sørstraumen
19 Mk Elida	k f	T	13	44.0	15.0	6.0	Dan	17	3	H G Sjøblom, Burfjord
24 Ms Breitus	k f	T	33	26.0	7.6	3.0	Wichm.	4	1	Isak B Henriksen, Valanhamn
26 Må Elida	f k	T	20	27.0	6.0	4.0	Populær	4	0	A Eriksen, Oldertjord
27 Ms Sollys	k	T	14	38.0	13.7	6.7	Grei	12	1	P B Giæver, Alteidet
29 Mk Tofterøy	l f k	T	17	60.9	17.7	7.3	Populær	40	5	John Larsen, Burfjord
32 Mk Bamsen	k f	T	32	30.0	9.5	4.4	Rap	15	1	Olav Olsen, Sørstraumen
36 Må Laila	k f	T	28	25.0	7.5	3.5	Populær	4	0	Harald G Sjøblom, Burfjord
44 S/å —	k f	T	09	32.0	7.0	3.0	—	—	0	J Andersen, Kjøkan
50 Må Harald	f k	T	23	35.0	10.0	3.0	Alpha	8	0	J Isaksen m fl, Alteidet
51 Må Fuglen	f k	T	22	24.0	6.0	4.0	Gideon	3	0	Joh. P Pedersen, Skorpa
52 Må Vagt	f k	T	24	31.5	8.5	4.0	Populær	4	1	Morten Pedersen, Badderren

Troms fylke.

— 54 —

T-KN Kvænangen — T-LK Lenvik.

Farkostens nummer, art og navn	Anvendelse	Materiale	Byggeår	Lengde	Bredde	Dybde	Maskin, navn	Antall HK	F. & fangstb.	Eierens (den korresponderende reders) navn og postadresse
55 Mk Fiskeren	k f	T	13	44.5	15.3	6.0	Skandia	25	3	H Henriksen m fl, Burfjord
57 Må Nor ¹⁾	f k	T	?	26.0	9.0	4.0	Avance	5	1	Isak Josefsen, Burfjord
58 Ms Vogga	t	T	35	28.0	8.0	3.0	Rap	7	0	Peder L Vassnes m fl, Alteidet
59 8/å Pilen	k f	T	?	32.0	7.0	3.5	—	—	0	Karl Johansen, Sørstraumen
60 Ms Håbet ²⁾	k f	T	?	33.0	9.5	4.3	Heimdals	7	1	Johan O Nøkland m fl, Skorpa
61 Ms U 9	k f	T	11	26.0	7.5	5.0	Grei	5	1	Th Thorbjørnsen, Olderfjord

T-LV. Lavangen merkedistrikt.

1 Mk Alken	k h l	T	12	50.0	16.5	9.0	Bolind.	50	8	B Halvorsen, Tennevoll
2 Mk Lavangen- fjord	h k	T	20	54.1	17.3	8.2	Bolind.	40	5	T Olsen m fl, Soløy
3 Ms Storma	h k	T	08	46.0	16.0	7.0	Bolind.	32	7	T Olsen m fl, Soløy
4 Ms Milly ³⁾	h k	T	07	54.0	17.0	7.5	Bolind.	50	5	O Olsen m fl, Lavangnes
5 10/å —	f k	T	27	28.0	?	4.0	—	—	0	Eilert Olsen, Røkeneshamn
6 Ms Laupstad	k h	T	05	45.0	16.0	8.0	Bolind.	20	4	Magnus Nilsen, Soløy
7 10/å Hans	f k	T	10	30.0	7.0	2.8	—	—	0	John Gjarsen, Kjeiprød
8 6/å Viggo	f k	T	18	32.0	10.0	5.0	—	—	3	Tennevoll Notbruk, Tennevoll
9 8/å —	f k	T	14	30.0	12.0	4.0	—	—	4	Hesjeviks Notbruk, Soløy
10 Mk Olav	k	T	13	48.0	15.0	7.0	Munkt.	30	4	Krist. Jensen m fl, Røkeneshamn
11 Mk Andor	h k	T	15	51.0	16.5	9.0	Bolind.	40	5	A D Nilsen, Røkeneshamn
12 10/å —	k	T	04	28.0	7.0	3.5	—	—	0	S Gabrielsen, Kjeiprød
14 ?/å Duen	f	T	29	34.0	12.0	5.0	—	—	4	B Halvorsen, Tennevoll
15 10/å Silden	f	T	13	31.0	10.0	4.4	—	—	3	K B Johansen m fl, Tennevoll
17 Må Hurtig	f	T	14	26.0	5.5	3.5	Rap	4	0	M Mikalsen, Lavangnes
18 6/å —	f k	T	24	18.5	5.8	2.0	—	—	0	M Mikalsen, Lavangnes
20 Mk Havgutten	k f	T	19	40.0	13.0	6.0	Bolind.	15	3	S Bendigsen m fl, Soløy
21 Mk Malfrid	h k	T	17	42.4	15.7	6.4	Skandia	20	4	John Heggen m fl, Lavangnes
23 Ms Gjertine	f k	T	11	49.6	16.4	9.0	Bolind.	40	5	A Gjertsen m fl, Kjeiprød
24 Ms Kitty	k h	T	04	47.5	15.5	6.5	Bolind.	32	5	Kapj Pedersen m fl, Lavangnes
25 Ms Snøgg	f k	T	31	23.0	7.0	3.0	Alpha	5	1	Artur Antonsen, Kjeiprød
27 Ms Delfin	k	T	30	33.0	11.0	6.0	Spezial	12	0	P Korneliussen m fl, Tennevoll
28 6/å —	k f	T	29	29.0	10.0	5.0	—	—	2	Ingvald B Johnsen m fl, Soløy
29 Må Soltind	f	T	24	20.3	6.4	4.0	Skandia	4	1	Hilberg Jensen, Lavangnes

T-LK. Lenvik merkedistrikt.

1 Mk Haldis	k	T	18	37.0	13.0	6.0	Alpha	18	3	B Johansen, Storvik, Gibostad
2 Ms Anny	k	T	14	48.7	16.2	9.0	Brunv.	30	5	H Kristoffersen, Gibostad
3 Ms Håbet	k t	T	09	47.0	15.5	7.7	Gideon	29	3	K Johannesen m fl, Målsjorda
4 Mk Heimstrand	k h	T	16	42.9	15.0	7.3	Skandia	20	7	H Martinussen, Kårvikhamn
5 D Heimdals	f k	S	88	98.3	16.1	10.3	Damp	118	2	O Jørgensen, Olsborg
6 Ms Sjogutten	f k	T	28	30.0	10.0	5.0	Bolind.	12	0	Ferdinand Solberg, Gibostad
7 Ms Lyn	k f	T	15	41.0	12.5	6.0	Dan	12	2	Lauritz Larsen m fl, Vangshamn
8 Ms Brødrene ⁴⁾	k	T	14	40.0	14.0	8.5	Brunv.	20	3	Olaf Isaksen m fl, Gibostad
9 Mk Ragnar	f k	T	27	42.0	14.5	7.0	Wichm.	30	3	Alvin Hansen m fl, Gibostad
10 Mk Sigurd	k f	T	19	42.0	13.5	7.0	Alpha	19	4	J Markussen, Finsnes
11 Må Straumen ⁵⁾	f k	T	18	29.0	9.5	5.0	Gideon	4	0	Karl Strand, Bundfjord, Gibostad
12 Mk Brådd	k	T	16	41.0	11.0	6.0	Alpha	11	4	Hans Larsen, Skognes

T-LK Lenvik.

Farkostens nummer, art og navn	Anvendelse	Materiale	Bygggear	Lengde	Bredde	Dybde	Maskin, navn	Antall HK	F. & fangstb.	Eierens (den korresponderende reders) navn og postadresse
13 Mk Liv	la	T	12	48.0	14.1	7.5	Alpha	36	7	L Simonsen m fl, Finsnes
14 Ms Noranus	k f	T	10	46.0	16.0	5.0	Alpha	28	6	O Møller m fl, Gibostad
15 Ms Liten	f k	T	29	24.0	8.0	3.5	Avance	8	0	H Andersen, Viken, Finsnes
16 Ms Aina	f k	T	33	26.0	8.5	3.0	Rap	6	0	Arthur Johansen, Rossfjord
17 Mk Løving	f k h	T	35	52.3	17.2	8.5	Brunv.	65	5	Ingolf Gotlibsen, Rossfjord
18 Mk Bygdnes	f k	T	14	48.3	16.3	5.4	Bolind.	32	6	Ingbert Olsen, Kårvikhamn
19 Mk Bottenfjord	k	T	20	43.0	15.0	7.0	Alpha	22	3	K Johansen m fl, Finsnes
20 Ms Solvei	k	T	08	44.5	15.5	8.0	Alpha	19	3	J Møller m fl, Finsnes
21 Mk Uttian	h k	T	20	53.3	15.6	6.7	Bolind.	40	5	Jon Jørgensen, Finsnes
22 Mk Palmen	k	T	07	46.0	14.0	7.0	Bolind.	20	7	Albert Ronesen, Gibostad
23 Mk Falken 4	k f	T	12	47.6	16.9	7.1	Bolind.	25	5	Jacob Jørgensen, Finsnes
24 Ms Prøven	k h	T	12	48.5	16.9	7.0	Wichm.	30	6	Nils Gotlibsen, Rossfjord
25 Mk Havbryn	k	T	17	50.0	15.2	7.2	Bolind.	40	4	Leonhard Jacobsen, Finsnes
26 Ms Tryg	k	T	13	36.0	13.0	6.0	Skandia	10	2	A Bakke m fl, Målsnes
27 Ms Solveig 3	f k	T	13	43.0	14.0	7.0	Skandia	25	5	Karl Hansen m fl, Rossfjord
28 Mk Nyvold	f k	T	15	49.0	16.0	9.0	Skandia	35	8	R Ronesen m fl, Gibostad
29 Ms Brødrene 3 ¹⁾	f k	T	08	37.0	12.5	7.0	Bolind.	15	1	Karl Olsen m fl, Sletnes
30 Må Arnt	f k	T	?	23.0	7.0	3.0	Konkur.	5	0	Jørgen Olsen m fl, Finsnes
31 Mk Høvding I	k t	T	11	65.0	18.0	7.9	Gamma	40	5	Alfred Nilsen, Gibostad
32 Ms Fremtid	k	T	10	48.0	16.0	8.0	Gamma	28	5	D Nilsen m fl, Gibostad
34 Mk Vikfjord	k	T	28	38.4	13.5	5.5	Rap	20	2	K Karlsen Sultindvik, Målsnes
35 Ms Asora	k	T	03	47.0	16.4	7.2	Alpha	22	4	Oskar Rikardsen, Finsnes
36 Mk Finfjord	k	T	18	42.0	14.0	6.5	Grei	25	3	Ludv Andersen m fl, Finsnes
37 Ms Løven	k	T	12	49.0	16.0	6.0	Levahn	32	4	Jens Olsen m fl, Tennskjær
38 Ms Fanny	k	T	15	48.4	16.5	7.0	Union	40	4	Harlan Hansen, Gibostad
39 Ms Fram 3	k	T	12	47.5	16.5	6.4	Levahn	32	4	Alfred Antonsen, Gibostad
40 Ms Vårlys	k f t	T	11	50.0	17.2	6.0	Bolind.	40	9	A Eriksen m fl, Finsnes
41 Mk Sælbjørn ²⁾	k h t	T	07	90.9	20.0	7.9	Bolind.	80	4	Edvard Eriksen m fl, Finsnes
42 Mk Alpen	k	T	14	41.0	13.5	6.0	Brunv.	25	2	Simon Olsen, Finsnes
43 Mk Henry	k	T	20	42.0	14.0	7.0	Bolind.	15	3	Hans Albertsen, Finsnes
44 Ms Nor	k	T	10	47.0	16.0	8.0	Bolind.	40	4	hans Johannessen, Gibostad
45 Ms Lyra	k	T	10	46.0	15.5	7.0	Heimdall	30	4	Riulf Johannessen m fl, Gibostad
46 Mk Saltenfjord	k	T	16	45.1	16.8	6.7	Bolind.	45	7	Eiv Stefanussen, Finsnes
47 Ms Johanna	k	T	16	45.0	15.0	6.5	Avance	22	5	T Jenssen m fl, Finsnes
48 Mk Aglapan	k f	T	17	40.0	16.0	8.0	Nygrei	30	6	Jakob Nilsen m fl, Tennskjær
50 Ms Malstrøm	f k	T	12	37.0	12.0	5.0	Bolind.	10	2	B Berntsen, Finsnes
51 Mk Editt	h f k	T	33	46.0	14.5	7.0	Bolind.	25	5	R Bendiksen, Bundfjord, Gibostad
53 Ms Norafjeld	t	T	05	44.0	15.0	6.0	Dan	15	2	A K Trollvik, Finsnes
54 Ms Tore	f	T	20	28.0	8.0	3.5	Rap	5	0	Jens Lorentsen, Tennskjær
55 Ms Mira	k f	T	16	44.3	16.3	5.5	Skandia	10	0	Hans Kjær, Finsnes
56 Ms Liljen	f k	T	11	47.0	15.8	8.2	Brunv.	35	3	E Fredriksen, Tennskjær
57 Ms Bauta	k f	T	10	49.0	16.3	8.0	Munkt.	30	5	H Stefanussen, Finsnes
58 Må Alken	f k	T	24	25.0	8.0	5.0	Brådd	4	1	Hj Pettersen, Gibostad
59 Mk Brødrene	k f	T	14	40.0	12.0	5.0	Grei	20	0	Henry Hansen, Rossfjord
60 Ms Hasinga	k f	T	05	53.3	16.5	7.4	Alpha	24	4	O Rikardsen m fl, Finsnes
61 Mk Hugeløy	h k	T	17	49.7	17.6	6.8	Bolind.	40	9	B Eriksen m fl, Finsnes
62 Mk Skålpen	k h	T	24	39.0	14.0	7.0	Brunv.	25	3	Johan Olsen, Finsnes
63 Må Bjørn ²⁾	f k	T	18	30.0	8.0	5.0	Populær	4	0	Ludv Bratli, Sandnes pr Målsnes

1) Omb 1925. 2) Omb 1929.



Farkostens nummer, art og navn	Anvendelse	Materiale	Byggeår	Lengde	Bredde	Dybde	Maskin, navn	Antall HK	F. & langstb.	Eierens (den korresponderende reders) navn og postadresse
64 Må Kobben	f k	T	29	18.0	5.0	3.0	Sabb	3	1	Fritz Fredriksen, Rødbergshamn
65 Mk Nelly	k	T	17	51.0	16.0	7.0	Bolind.	32	7	S Fredriksen m fl, Gibostad
66 Mk Norisen	k f	T	16	48.0	15.0	7.0	Bolind.	25	4	Kristian Fredriksen, Gibostad
68 Ms Anny	k f	T	12	48.0	16.0	7.5	Grei	35	6	Johan Jørgensen m fl, Finsnes
69 Ms Grieg	k	T	09	47.0	16.0	6.0	Bolind.	15	3	Øivind Johansen m fl, Finsnes
71 Så —	k	T	10	35.0	12.0	5.0	—	—	1	Leonhard Jacobsen, Finsnes
72 Må Skagen	f	T	14	19.0	6.0	3.0	Waterm.	8	0	O Skatvik, Rødbergshamn
73 Mk Marry	h k	T	14	47.8	17.0	7.2	Grei	35	5	Bernhard Hansen, Rossfjord
74 Ms Kåre	k	T	25	28.0	8.5	3.5	Rap	6	1	Karl Karlsen m fl, Finsnes
75 Mk Bjarne	f k	T	16	53.0	15.0	7.0	Bolind.	60	7	Søren Berntsen m fl, Vasshaug
76 Ms Marvin	f k	T	12	37.0	13.3	6.5	Alpha	19	2	Ole Erntsen, Sultindvik, Målsnes
77 Må Stjerna	f k	T	11	31.0	8.2	3.3	Levahn	7	0	Halfdan Brox, Målsnes
78 Ms Helga	k	T	11	35.0	12.8	6.2	Grei	20	2	K Kristiansen, Vangshamn
79 Må Spurven	f	T	30	18.0	5.3	2.5	Sabb	3	0	Bjarne Rokstad m fl, Gibostad
80 Mk Sandholm	2 k f	T	27	50.0	15.8	7.1	Heimdal	42	5	Ole Johannessen, Gibostad
81 Mk Polen	k h	T	99	53.8	17.0	7.1	Bolind.	40	11	L B Olsen, Finsnes
82 Mk Eli	k f	T	16	47.0	15.0	8.0	Bolind.	25	4	Meyer Paulsen, Finsnes
83 Ms Bergny	f k	T	31	22.0	7.0	4.0	Brådd	4	0	Erling Berg, Finsnes
84 Mk Annie	f k	T	22	46.0	15.0	6.5	Bolind.	15	6	M A Jacobsen, Gibostad
85 Mk Jensvold	f k	T	22	38.0	14.0	7.0	Rap	22	6	Den Norske Stats Fiskeribank
86 Mk Viljen	k f	T	29	41.5	13.0	6.0	Munkt.	28	1	Gjøæver Jacobsen, Målsnes
87 Mk Elevator	f k	T	16	49.8	17.1	8.0	Skandia	30	7	Alfon Pedersen m fl, Grundvåg, Gibostad
88 Må Stær ²⁾	f k	T	03	24.0	7.0	4.0	Børr	4	0	E. Mortensen, Gibo stad
89 Mk Bør	k f	T	30	37.0	12.0	5.8	Brunv.	20	2	Harder Pedersen, Finsnes
90 Ms Norden	f k	T	35	34.0	12.0	6.0	Børr	12	0	Arild Andreassen, Finsnes
91 Må Børr	f k	T	16	25.0	8.0	3.5	Børr	4	0	Rudolf Sørensen, Målsjorda
92 Ms Rapp	f k	T	30	25.0	8.0	4.0	Rap	10	1	Håkon Martinussen, Finsnes
93 Ms Glitner	f k	T	13	34.0	12.0	5.2	Gideon	10	1	Sigurd Didriksen m fl, Gibostad
94 Må Sjøblomsten	k	T	18	22.5	6.5	4.0	Grei	4	0	F Kildahl m fl, Gibostad
95 Må Brådd	k f	T	25	25.0	7.0	4.0	Brådd	4	0	Jens Jacobsen m fl, Finsnes
96 Mk Arne	k f	T	26	36.7	13.5	5.5	Wichm.	16	5	Jacob Jensen, Finsnes
97 Ms Snespurven	f k	T	19	40.0	12.5	6.7	Rap	24	0	Otto Rasmussen, Kårvikhamn
98 Mj Allart ³⁾	t l	T	?	57.0	19.3	7.0	Stabil	40	3	Emandus Mortensen, Gibostad
99 Mj Vona	t k	T	68	55.5	18.4	7.4	Alpha	16	0	Ole M Karlsen, Finsnes
100 Må Snogg	f	T	25	25.0	7.5	4.0	Sabb	5	0	Johan Johansen, Gibostad
101 Mk Skreien	k f	T	25	42.5	14.5	7.5	Gideon	19	3	Ingvar Jenssen, Finsnes
102 S/å Kårviknes	f	T	02	20.0	5.0	?	—	—	0	Martinus Hansen, Kårvikhamn
103 Må Måsongen	f k	T	29	22.0	7.3	3.3	Sabb	3	0	Karl Johansen, Finsnes
104 Ms Aid	f k	T	25	28.0	9.0	4.0	Populær	6	0	Anders Hansen, Grasmyr
105 Må Trygg	f k	T	29	18.0	6.0	4.0	Sabb	3	1	Alf Jørgensen, Gibostad
106 Må Fram	f k	T	16	29.0	8.0	3.5	Gideon	6	0	Jentoft Lajord, Rossfjord
107 Mk Steinar	k	T	35	43.9	14.4	5.4	Union	20	2	Karl H Elveland, Vangshamn
108 Ms Arne	f k	T	28	28.0	9.0	3.0	Bolind.	10	0	Hans Kildahl m fl, Gibostad
109 Må Tryg	f k	T	28	20.0	7.0	4.0	Sabb	3	0	Georg Trulsen, Gibostad
110 Mk Rapp	f	T	25	27.0	7.0	4.0	Grei	9	1	Karsten Wang, Vangshamn
111 Ms Sjøliv	f k	T	31	33.0	12.0	4.0	Bolind.	10	1	Sara Simonsen, Finsnes
112 Ms Sjølivet	f k	T	20	25.0	7.0	4.0	Heimdal	5	0	Håkon Lorentsen, Rødbergshamn
113 Ms Forsøk	h k	T	12	36.0	12.0	5.3	Bolind.	12	0	Hjalmar Haugerud, Målsnes
116 Ms Ruth	f k	T	30	34.5	11.5	5.7	Helseth	14	0	Hans Johansen, Gibostad

Farkostens nummer, art og navn	Anvendelse	Materiale	Byggeår	Lengde	Bredde	Dybde	Maskin, navn	Antall HK	F. & fangstb.	Eierens (den korresponderende reders) navn og postadresse
1 8/å Ormen	k	T10'	24.0	7.0	3.0	—	—	0	0	Lars M Henriksen m fl, Lyngseidet
2 Må Vesla ¹⁾	k f	T32'	29.0	9.3	6.0	Heimdal	7	0	0	Vilhelm Karlsen, Lyngseidet
3 Ms Glimt ²⁾	f k	T27'	25.0	8.0	4.0	Rap	5	0	0	Leonard Adolfsen, Lyngseidet
4 Ms Nykken ³⁾	k f	T21'	23.0	8.0	3.7	Rap	4	0	0	H Kristiansen, Lyngseidet
5 8/å Lykken	k	T09'	28.0	9.0	2.0	—	—	0	0	Hans Larsen m fl, Koppangen
6 Ms Sjølykken	k	T06'	45.0	16.0	10.0	Wichm.	30	4	4	Nils Johansen m fl, Lyngseidet
7 Mk Skydsen	f	T18'	30.0	7.0	5.0	Skandia	7	3	3	H Kristoffersen m fl, Koppangen
8 Ms Ernst	f k	T34'	26.0	8.7	3.5	Heimdal	7	0	0	Petter Kristiansen, Ås, Kjosen
12 Ms Atlanta	k	T12'	46.5	16.0	8.5	Alpha	28	6	6	Bredal Kiil m fl, Lyngseidet
13 Må Sjøblomsten	k f	T16'	33.0	7.7	3.8	Bolind.	10	0	0	O Andersen, Lyngseidet
14 Ms Signe	h k f	T11'	47.0	16.0	7.0	Bolind.	30	4	4	Ola K Giæver m fl, Lyngseidet
15 Ms Stennes	l	T12'	50.5	17.5	7.0	Union	40	5	5	Nils Kviteberg m fl, Kjosen
20 Mk Lyngen- fjord ⁴⁾	h k f	T18'	44.5	14.0	7.8	Heimdal	42	0	0	Jens Isaksen m fl, Lyngseidet
25 Ms Maud	h k f	T07'	48.0	17.0	8.7	Rap	35	4	4	K J Johansen, Lyngseidet
28 Mk Trygve	h k f	T10'	40.2	14.4	6.8	Munkt.	45	7	7	Jens Dahl m fl, Lyngseidet
30 Ms Trygg	h k f	T11'	46.0	16.0	7.3	Grei	33	5	5	Edv W Johansen m fl, Lyngseidet
32 Mk Midnatsol	h k f	T12'	42.5	16.3	7.8	Bolind.	40	7	7	Toralf Nilsen m fl, Lyngseidet
34 Mk Sarhella	k f	T23'	42.0	14.0	8.0	Brunvoll	40	6	6	N Kaspersen m fl, Lyngseidet
38 Ms Trygg ⁵⁾	k f	T11'	44.2	16.3	7.8	Populær	22	5	5	B Isaksen m fl, Lyngseidet
39 Ms Einar	f k h	T10'	46.0	17.3	6.9	Bolind.	40	7	7	P Samuelsen m fl, Gjøvik i Lyngen
41 Mk Fremtid	k f	T13'	43.0	14.0	10.0	Rap	20	4	4	A Sletland m fl, Lyngseidet
42 6/å Sjølivet	f k	T10'	27.0	7.0	3.7	—	—	0	0	Johan Hansen m fl, Samuelsenberg
43 Mk Lærken 2	f	T ?	46.0	14.0	7.5	Drott	40	5	5	J Kristiansen m fl, Lyngseidet
44 Mk Arnvid	k f	T14'	39.2	14.3	8.3	Bolind.	20	4	4	I P Elvebakken m fl, Lyngseidet
45 Ms Fram	f k	T06'	46.0	16.0	7.0	Bolind.	25	4	4	H H Hansen m fl, Kjosen
47 Mk Toralf	f	T11'	43.5	16.0	8.0	Bolind.	32	5	5	Hans Ovesen m fl, Kjosen
49 Mk Agnes	h k f	T28'	48.8	15.0	7.5	Bolind.	30	6	6	Rasm. Mathisen m fl, Lyngseidet
50 Mk Nord- Norge I	h k f	T14'	48.1	17.0	7.4	Bolind.	40	7	7	Ola K Giæver m fl, Lyngseidet
51 Må Rapp	f	T20'	30.0	10.0	4.5	Rap	15	4	4	Hans Ovesen m fl, Kjosen
52 Ms Bergliot	f	T11'	48.0	16.0	7.0	Grei	42	6	6	L Pedersen m fl, Kjosen
53 Ms Borghild	f	T10'	46.0	15.0	7.0	Drott	60	5	5	A Jørgensen m fl, Kjosen
54 Mk Kjostinn	f l	T23'	45.0	15.0	7.5	Skandia	25	5	5	H Wasmuth m fl, Kjosen
59 Ms Gevinst	h k	T09'	46.0	15.5	7.0	Munkt.	30	4	4	J O Pedersen m fl, Furuflaten
65 Mk Bjørnar	f h	T27'	52.0	15.8	8.0	Rap	45	4	4	Hans Ovesen m fl, Kjosen
71 Ms Kosta	k f	T08'	48.0	13.6	7.8	Nygrei	60	4	4	Kristian Pedersen m fl, Kjosen
73 Ms Saga	h k	T08'	46.0	16.0	7.0	Bolind.	15	4	4	K B Nilsen m fl, Furuflaten
74 Ms Alpha	k h	T07'	47.0	16.0	6.0	Rap	20	4	4	P S Pedersen m fl, Furuflaten
76 Mk Arne	k	T23'	42.0	15.5	7.0	Bolind.	50	5	5	A Giæver m fl, Lyngseidet
77 Må Måsen	f k	T29'	40.0	12.0	5.0	Union	20	1	1	Hans Wasmuth m fl, Kjosen
78 Ms Elida	h k	T09'	46.0	15.0	8.0	Bolind.	32	4	4	A Hansen m fl, Lyngseidet
80 Ms Lyra ⁶⁾	f	T08'	52.5	16.0	8.5	Skandia	25	5	5	S Figenschou m fl, Kjosen
82 Mk Annie	h k	T12'	46.4	16.3	7.7	Bolind.	40	4	4	Hans Larsen m fl, Furuflaten
85 Mk Kjosgutten	f k	T29'	46.0	16.2	7.5	Munkt.	55	9	9	Johs Hammervold m fl, Kjosen

1) 4) Omb. 1934. 2) Omb. 1930. 3) Omb. 1924 og 1925. 5) Omb. 1915. 6) Omb. 1935.

SHELL PETROLEUM

Farkostens nummer, art og navn	Anvendelse	Materiale	Byggear	Lengde	Bredde	Dybde	Maskin, navn	Antall HK	F. & fangstb.	Eierens (den korresponderende reders) navn og postadresse
86 Må Vårblomst ¹⁾	f	T	20	30.0	9.0	4.5	Rap	5	0	Lars Jensen m fl, Lyngseidet
90 8/å Nordnes	f	T	05	31.0	6.0	3.0	—	—	0	J A Isaksen, Lyngseidet
94 10/å —	f	T	05	30.0	6.0	4.0	—	—	0	H L Pedersen m fl, Furufalten

T-MV. Målselv merkedistrikt.

1 Må Spurven	f	T	2	19.0	6.2	2.5	Michigan	4	0	Johs. Skjelbakken, Målsnes
4 Mj Gurine ²⁾	t	T	86	66.0	23.0	8.0	Wichm.	40	0	Artur Olsen, Målsnes
5 Må Prøven	k f	T	22	23.0	6.0	3.0	Rap	4	0	H Hansen, Målsnes
6 Mk Mårtjell	k t	T	25	47.0	16.0	6.0	Bolind.	15	0	Lunde Tollefsen m fl, Kjellmoen
7 Må Håbet	k	T	25	30.0	10.0	4.0	Gideon	6	0	Lars Larsen m fl, Gullhav
8 Må Akkø	k	T	20	25.0	8.0	4.0	Favorit	3	0	S Kristiansen m fl, Aspelund
9 Ms Mauken	k f	T	32	29.3	10.0	4.0	Heimdal	7	1	J A Johansen, Moen i Målselv

T-M. Malangen merkedistrikt.

1 Må Ramona	f t	T	26	22.0	5.0	3.5	Ø. M.	3	0	Hans Hansen, Mestervik
3 Mk Glimt	k	T	13	32.2	12.0	6.0	Skandia	18	1	K Skogeng m fl, Mestervik
4 Mk Bakkeby	k f	T	29	54.0	16.2	7.8	Skandia	40	9	Erling Jensen m fl, Martinhals
6 Ms Lyra	k h	T	14	49.0	16.0	9.0	Bolind.	32	5	Kristoffer Larsen, Mestervik
7 Mk Drott	h k	T	19	34.5	12.5	7.0	Alpha	18	2	Martin Pedersen m fl, Nordbyneset
8 Mk Enighed	k	T	14	38.3	12.8	7.0	Nygrei	30	0	E Ingebrigtsen m fl, Martinhals
9 Mk Kennekat	f k	T	14	38.5	12.5	6.0	Grei	30	0	Jens Larsen, Martinhals
10 Mk Hagbard	k f h t	T	18	65.3	16.5	7.7	Tuxham	68	11	N Nilsen Bakke m fl, Martinhals
11 Mk Duen	k f	T	17	37.0	12.0	6.0	Grei	18	1	Johs. Edvartsen m fl, Nordbyneset
12 Ms Elise	h k f	T	08	46.0	15.7	7.0	Bolind.	25	4	Lars Andersen, Mestervik
14 Mk Kvitholmen	h k	T	31	54.0	16.5	8.6	Helseth	42	6	Edv Mathisen m fl, Mestervik
15 Ms Skreien	k f	T	03	43.0	14.0	8.0	Bolind.	15	3	Magnus Pedersen m fl, Keianes
16 8/å Tanafjord	k	T	33	30.0	8.0	4.0	—	—	0	Peder Pettersen, Hamnvågnes
17 Ms Pokala	k	T	10	47.0	8.0	7.0	Levahn	32	5	K Edvardsen m fl, Navaren
18 Ms Anna	f k h	T	95	36.6	14.3	5.4	Tuxham	23	2	Hilmar Hansen, Mestervik
19 Mk Johan	k f	T	13	34.0	12.3	6.0	Alpha	14	1	Ingvar Johansen m fl, Navaren
21 Mk Glimt	k	T	14	36.0	11.8	6.0	Alpha	14	2	G P Spilderen, Martinhals
22 Ms Malang	ki	T	08	50.6	16.7	7.7	Stabil	40	6	L O Mælkild m fl, Keianes
23 Mk Vesta ³⁾	h k l	T	05	58.3	18.3	7.0	Union	60	6	Kr Kristoffersen m fl, Martinhals
24 Mk Sverre	f k	T	11	46.0	14.5	8.0	Skandia	25	8	J Haugnes, Keianes
25 8/å Olaug	f	T	12	32.2	11.1	4.2	—	—	3	W Johansen m fl, Keianes
26 8/å —	f	T	14	30.3	9.9	4.1	—	—	6	Hans Johansen m fl, Keianes
28 Må Laks	t f	T	11	25.0	7.0	3.5	C. Perf.	6	0	H T Tollefsen, Martinhals
30 Ms Piraten	k	T	34	26.0	8.0	4.0	Sabb	5	0	Ingvald Sætermo, Nordbyneset
31 Ms Forsøget ⁴⁾	k h	T	10	34.0	11.0	5.0	Skandia	20	1	O J Sand, Martinhals
33 8/å —	f	T	20	30.0	10.0	3.0	—	—	3	Kr Pedersen m fl, Keianes
34 Ms Signal	k l t	T	05	46.5	14.5	7.0	Bolind.	25	4	Jens Mathisen, Keianes
37 6/å —	f k	T	74	21.8	5.9	2.4	—	—	0	H O Viklund, Martinhals
40 Mk Barnan	i k	T	13	49.8	17.5	7.6	Union	40	6	Lars Olsen Skoglund, Keianes

1) Omb. 1955. 2) Omb. 1920. 3) Omb. 1926. 4) Omb. 1952.

T-M Malangen — T-SL Salangen.

Farkostens nummer, art og navn	Anvendelse	Materiale	Byggeår	Lengde	Bredde	Dybde	Maskin, navn	Antall HK	F. & fangstb.	Eierens (den korresponderende reders) navn og postadresse
41 Ms Orkana	k	T	31	35.0	11.0	5.0	Bolind.	15	1	Leonh Olsen m fl, Forøy i Malangen
42 Ms Urædd	fk	T	24	35.0	10.0	5.0	Hein	9	1	O Eriksen m fl, Nordbyneset
43 Ms Klippen	k f	T	09	42.5	15.5	8.0	Helseth	25	3	Nils M Nymo, Nordbyset
44 Må Aidd	fk	T	?	25.0	6.0	3.0	Grei	4	0	Ole Johnsen m fl, Navaren
45 Mk Rolf	k	T	17	40.9	13.8	7.4	Rap	18	3	Ingebrigt Olsen m fl, Keianes
46 Må Rap	f	T	16	32.0	8.0	4.0	Rap	5	0	Ingvard Sandvik, Martinhals
49 Må Kvik	fk	T	27	28.0	9.0	4.0	Rap	6	0	I Pedersen m fl, Forøy i Malangen
50 Ms Storma	fk	T	14	36.0	12.0	5.0	Alpha	11	0	K L Sommerseth m fl, Martinhals
55 Må Lykkens Prøveik		T	27	30.0	9.0	4.7	Grei	10	1	Tinus Olsen Sand, Martinhals

T-N Nordreisa merkedistrikt.

1 Ms Reisa	l t k	T	08	49.9	17.4	9.0	Levahn	32	5	Johan Pedersen m fl, Bakkeby
2 Ms Viking	k	T	13	36.0	12.0	6.8	Dan	12	1	Martin Lerbugt, Sørkjosen
3 8/å	fk	T	15	28.0	8.0	4.0	—	—	3	Johan Robertsen m fl, Sørkjosen
4 Mk Storevik	h k f	T	12	48.0	16.8	7.0	Wichm.	40	5	K J Andersen m fl, Storneshamn
5 Så Vandringen	f	T	13	32.0	10.0	4.0	—	—	3	Bernh Robertsen m fl, Sørkjosen
6 Ms Elida	h k	T	12	35.0	12.0	6.0	Levahn	20	1	M Richardsen m fl, Sørkjosen
7 Ms Weibakken	kt	T	12	42.9	15.7	6.7	Dan	15	3	S H Veibakken m fl, Sørkjosen
8 Må Sab	f	T	20	20.0	5.8	2.3	Sabb	3	0	Ole A Olsen, Bakkeby
9 Ms Stjernen	fk	T	10	42.5	14.5	7.0	Brunv.	30	3	M Mathisen m fl, Storslett
11 Mk Reisa fjord ¹⁾	fk t	T	13	60.4	17.0	7.4	Rap	45	5	E Jensen v/ P Jensen, Sørkjosen
12 Mk Ringnes ²⁾	h k	T	11	49.0	16.0	6.0	Union	30	5	Jens Toresen, Storneshamn
13 Mk Sigurd	fl	T	01	49.0	15.5	6.5	Bolind.	20	5	A/S Sørkjøs handel, Sørkjosen
14 Mk Rutland	fl	T	03	52.9	16.2	7.6	Wichm.	30	5	W Pedersen m fl, Sørkjosen
16 Ms Dagny ³⁾	k f t	T	15	36.0	11.5	6.5	Rap	20	1	Olaf Johansen, Sørkjosen
17 Ms Fiskeren	fk	T	14	32.0	11.0	5.0	Hein	7	1	A Jakobsen, Grønlund pr Sørkjosen
18 Mk Havørnen ⁴⁾	fk	T	14	48.0	15.0	6.7	Brunv.	48	5	P B Lund, Sørkjosen
19 Ms Flugt	k f	T	05	29.0	10.0	4.5	Bolind.	10	0	A Jakobsen m fl, Sørkjosen
20 Må Prøven	fk	T	24	20.0	5.0	3.5	B. Ø.	2	0	Håkon Seppelæ, Sørkjosen
21 Ms Toralil ⁵⁾	kt	T	12	47.3	15.6	6.6	Rap	35	5	Peder Jensen, Sagelv pr Sørkjosen
22 Ms Nesø	k f	T	?	25.0	9.0	4.0	Danette	4	1	Alfred Andersen, Sørkjosen
25 Ms Alf	t k f	T	09	44.0	14.0	5.0	Gideon	10	1	Albrig B Olsen, Bakkeby
26 Må Våge	fk	T	28	27.0	8.5	4.0	Brunv.	10	1	Marius Henriksen m fl, Sørkjosen
27 Mk Banken	fk	T	28	52.5	15.5	8.0	Munkt.	45	7	Carl Pedersen, Storneshamn
28 Må Rapp	k f	T	28	20.0	5.0	3.0	Rap	6	0	Leonhard Henriksen, Sørkjosen
29 Ms Ragnar	k f t	T	30	45.0	16.0	8.0	Nygrei	35	4	Marenius Mathisen, Storslett
31 Mk Bjørg	fk	T	30	57.0	16.5	9.0	Grei	45	5	Even Mikkeisen, Storneshamn
32 Må Viben	f	T	28	19.0	5.0	3.0	Ø. M.	3	0	Peder Olaussen, Sørkjosen
33 Må Fram	fk	T	33	18.8	5.8	2.1	Ø. M.	3	0	Erling Arnesen, Storslett

T-SL. Salangen merkedistrikt.

1 Mk Rørbak	h k	T	16	48.7	17.0	6.8	Bolind.	32	5	Herman Rørbak m fl, Sjøveien
2 Ms Mally	h k t	T	00	45.7	15.0	5.7	Avance	22	4	M Tøllefsen m fl, Sjøveien
3 Mk Sverre 4	h k	T	15	49.7	16.0	7.9	Bolind.	40	4	Nils Sørensen m fl, Sjøveien

1) Omb. 1916. 2) 4. Omb. 1934. 3) Omb. 1925. 5) Omb. 1919.

Farkostens nummer, art og navn	Anvendelse	Materiale	Byggeår	Lengde	Bredde	Dybde	Maskin, navn	Antall HK	F. & fangstb.	Eierens (den korresponderende reders) navn og postadresse
5 Mk Rognså	h k	T 10	47.3	15.7	7.1	Bolind.	32	4	N Rognså m fl, Salangverket	
6 Må Fart	f	T 32	22.0	7.0	4.0	Fart	4	0	Vilhelm Ehassen, Salangverket	
7 Må Idun ¹⁾	k t	T 06	42.0	15.0	10.0	Grei	10	2	Karl Jensen, Sjøveien	
8 Mk Fakstinn	k	T 29	54.0	16.0	8.0	Brunv.	48	5	Alfred Enoksen m fl, Sjøveien	
10 Ms Wolden	k	T 09	47.0	16.0	7.0	Bolind.	40	4	Kristen Woll, Sjøveien	
11 Mk Salangen	k	T 15	45.3	15.9	6.8	Bolind.	40	4	Ole Hansen m fl, Salangverket	
12 Ms Lyna	k	T 06	44.5	15.5	8.0	Bolind.	40	4	A Kristoffersen m fl, Salangverket	
15 Ms Varden	k f	T 29	31.9	10.6	5.3	Rap	9	1	Ole Grotland m fl, Salangverket	
16 Må Teisten	f k	T 15	26.0	8.5	3.8	Wichm.	7	0	Herman Hansen Utnes, Sjøveien	
17 8/å —	f	T 08	25.0	6.7	2.3	—	—	0	Albert Myrland, Salangverket	
18 8/å —	k	T 10	24.0	6.0	3.0	—	—	0	Martin Olsen, Sjøveien	
19 8/å Urda	f	T 07	30.5	10.2	4.1	—	—	4	J D Hansen m fl, Sjøveien	
20 8/å Fram	f	T 08	30.0	9.0	4.0	—	—	4	Markus Nilsen m fl, Salangverket	
21 10/å —	f	T 13	35.3	9.2	3.8	—	—	4	N Rongså m fl, Salangverket	
23 Må Grøttland	f k	T 22	22.5	6.5	4.0	Wichm.	5	0	Angel Bertinsen m fl, Lavangnes	
24 10/å —	k	T ?	28.0	7.0	3.0	—	—	0	Johan Dahl, Sjøveien	
25 6/å —	f	T 29	29.0	11.0	5.0	—	—	5	Salangens Notlag, Salangverket	
26 8/å Julie	k f	T ?	22.3	5.1	2.2	—	—	0	Anton Pedersen, Sjøveien	
27 8/å —	f	T 21	30.0	11.0	5.0	—	—	4	Håkavik Notkompani, Sjøveien	
28 Mk Reidar	k	T 14	49.0	15.5	6.0	Bolind.	40	4	E Sørensen m fl, Salangverket	
29 Mk Sjøblomsten	k	T 18	35.0	11.0	5.0	Wichm.	12	0	Den Norske Stats Fiskeribank	
30 Må Viking	k	T 19	28.0	7.5	4.0	Rap	6	0	Konrad O Rotvik m fl, Sjøveien	
31 Ms Pilen	k f	T 17	29.0	9.0	3.5	Gideon	6	1	Adolf Pedersen, Sjøveien	
32 Ms Barden	k f	T 25	34.0	11.0	5.5	Rap	8	1	H Hansen m fl, Salangverket	
33 Mk Brødrene	k	T 16	38.0	13.0	6.0	Rap	12	3	Jørgen Olsen Laberg, Sjøveien	
34 Mk Lifjeld	k	T 25	43.5	15.3	7.6	Stabil	38	4	O V Indregård m fl, Sjøveien	
35 Ms Froya	k	T 10	45.0	16.0	7.0	Union	30	4	Håkon Johnsen m fl, Sjøveien	

T-ST. Sandtorg merkedistrikt.

1 Mk Arnastad- fjord	f k	T 13	48.6	16.6	7.2	Bolind.	40	5	I Danielsen, Sørvik i Trondenes
2 Ms Havskåren	f k	T 26	34.0	11.0	5.0	Rap	8	0	Leonhard Jensen, Kila, Harstad
3 Må Liv	f	T 20	26.0	7.0	3.1	Rap	4	0	J Pedersen m fl, Gausvik
4 Ms Kobbe	k f	T 19	29.0	7.0	4.0	Rap	4	1	Martin Hansen, Kila, Harstad
5 Må Rap	t f	T 26	19.0	5.6	2.7	Bolind.	3	0	Johannes Olsen m fl, Gausvik
6 Mk Pelikan	f	T 32	35.0	9.0	5.0	Bolind.	12	0	Edvin As, Breivik pr Harstad
7 Mk Diadem	k f t	T 98	67.1	18.3	8.3	Populær	30	0	M Iversen, Kilbotn pr Harstad
8 Ms Arney	f	T 05	42.0	12.0	5.0	Wichm.	16	5	A Pedersen, Kannebogen, Harstad
9 Må Hurtig	f	T 13	20.0	5.0	4.0	Eide	4	0	Kr Gudmundsen, Seljestad pr Harstad
10 8/å Sæl	k	T 13	30.0	11.0	4.5	—	—	0	H Normann, Kannebogen, Harstad
11 Må Fremad	f	T 17	21.0	5.0	3.0	Fix	3	0	A Kristiansen Stangnes, Harstad
12 Må Vigør	k f	T 25	25.0	7.0	3.0	Fix	6	0	Peder Hansen, Fauskevåg
13 Må Snø ²⁾	f k	T 22	26.0	7.0	3.0	Fix	4	0	Ole Olsen, Fauskevåg
14 Mk Storegut	f k	T 09	38.0	12.0	6.1	Alpha	14	2	O Nordvik, Sørvik i Trondenes
15 Mk Østhavet	t	T 99	55.4	16.6	7.3	Bolind.	25	0	N Jacobsen, Sørvik i Trondenes

1) 2) Omb. 1924.



T-ST Sandtorg.

Farkostens nummer, art og navn	Anvendelse	Materiale	Byggeår	Lengde	Bredde	Dybde	Maskin, navn	Antall HK	F. & fangstb.	Eierens (den korresponderende reders) navn og postadresse
16 Må Solo	f	T	?	23.4	6.5	2.0	Fix	4	0	Oluf Øien, Stangnes, Harstad
17 Ms Myrvold	k f	T	31	26.0	8.5	3.3	Fix	7	0	Hans Hansen m fl, Fauskevåg
19 Ms Feil	k f	T	00	37.4	12.9	6.6	Skandia	15	2	Hans Jensen, Seljestad, Harstad
21 Mk Fiskeren	k f t	T	09	55.0	16.8	8.6	Bolind.	40	5	A Jensen, Seljestad, Harstad
22 Må Fix ¹⁾	k f	T	?	28.0	7.7	4.0	Fix	5	0	Sev Pedersen, Seljestad, Harstad
23 Må Fram	f	T	26	26.0	8.0	4.0	Grei	10	0	E Dypsvik, Kilbotn pr Harstad
24 Må St Olaf	t	T	26	28.0	9.0	8.0	Rap	5	0	Arthur Mathisen, Kilbotn pr Harstad
25 Ms Avance	h k f	T	14	46.0	14.0	7.5	Finnøy	25	3	Jens A Bergland m fl, Kilbotn pr Harstad
26 Mk Svensgrund	f k t	T	07	62.4	17.5	8.6	Munkt.	60	5	A Larsen m fl, Kilbotn pr Harstad
27 Ms Ellida	f	T	06	46.5	15.8	6.0	Avance	25	3	H Jensen m fl, Kilbotn pr Harstad
29 8/å —	f	T	07	27.1	5.9	2.1	—	—	0	J Marthinussen m fl, Gausvik
30 8/å —	k f	T	06	25.5	5.6	2.4	—	—	0	B Larsen, Sørvik i Trondenes
31 Ms Brødrene	f	T	34	28.0	8.9	5.0	Stabil	6	0	Joh Johnsen, Seljestad pr Harstad
32 Ms Ruth	k f	T	14	29.7	10.6	4.2	Dan	8	0	I J Høiem, Harstadbotn pr Harstad
33 Må Norvik	k f	T	14	24.0	6.0	4.0	C. Perf.	6	1	M Norwich, Sørvik i Trondenes
34 6/å —	k f	T	00	23.3	4.8	2.1	—	—	0	Anna Henriksen, Rogla pr Harstad
35 8/å Hilda	f	T	18	30.0	12.0	6.0	—	—	4	A Olsen m fl, Kilbotn pr Harstad
36 Mk Falken	t k	T	68	68.3	17.1	9.4	Bolind.	40	0	Hartlof Hansen, Fauskevåg
37 Må Solo	k	T	25	24.0	7.3	4.0	Dan	6	0	Thoralf J Høiem m fl, Harstadbotn pr Harstad
38 Ms Alken	f k	T	24	35.0	10.3	5.2	Wichm.	10	0	Hans Eilertsen m fl, Kilbotn pr Harstad
39 Mk Leikholmen	k f t	T	98	72.8	18.8	10.1	Bolind.	65	3	Henry Hansen, Leikvikholmen pr Harstad
40 Mk Guldbrand	t	T	08	63.2	17.1	8.0	Bolind.	40	0	P Madsen m fl, Sørvik i Trondenes
41 Må Rolf	f	T	19	26.8	7.0	3.0	B. Ø.	3	0	Einar Hansen, Sandtorg
42 Mk Årvak	t	T	19	49.0	14.0	5.0	Rap	22	0	Jørgen Aspager, Kilbotn pr Harstad
44 Ms Duen	f	T	12	38.7	11.4	6.4	Alpha	11	0	B Robertsen, Kannebogen, Harstad
45 Ms Palmen	f	T	24	32.0	10.0	3.0	Benes	8	0	M Andreassen m fl, Seljestad pr Harstad
46 Må Kvik	k f	T	22	23.0	7.0	4.0	Brunv.	4	0	M Reginiussen m fl, Harstadbotn pr Harstad
47 Må Kjapp	t	T	?	24.2	6.8	2.7	C. Perf.	8	0	M Mikalsen, Seljestad, Harstad
48 Ms Skånland	f k t	T	?	48.0	16.0	8.0	Dan	18	1	H Johansen, Seljestad, Harstad
49 Mk Sverre 2	f k	T	?	44.0	15.0	6.0	Stærkod.	20	0	M Valstrand m fl, Brokv., Tronden.
50 Mk Blåfjell	k f t	T	17	60.8	17.9	8.4	Wichm.	40	0	Henrik Nergård, Sandtorg
51 Mk Sverre	k f	T	17	40.0	14.0	5.4	Dan	17	1	R Larsen m fl, Sørvik i Trondenes
52 Ms Takt	k f	T	24	27.0	8.0	4.5	Rap	6	1	S Ytterstad m fl, Seljestad, Harst.
53 Må Rex	k f	T	26	23.3	7.0	3.0	Rap	4	0	Albrig Ingebrigtsen, Gausvik
54 Må Teisten	f k	T	24	22.0	6.3	3.1	Rap	4	0	T Jakobsen, Harstadbotn, Harstad
55 Mk Norlys	k	T	34	37.5	12.0	6.0	Rap	14	0	P Rasmussen, Sørvik i Trondenes
56 Ms Asbjørg	k f	T	30	24.0	8.0	4.0	?	7	1	A Klausen m fl, Fauskevåg
57 Ms Terje	k f	T	30	24.0	7.7	3.8	Tenfj.	6	0	Eilert Enoksen, Rogla pr Harstad
58 Ms Haldis	k	T	?	26.2	8.0	3.5	Grei	4	0	E Markussen m fl, Seljest., Harstad
59 Må Fix	k f	T	29	27.0	8.0	4.8	Fix	5	1	J Martinussen, Gausvik
61 Må Lyn	k	T	29	22.0	6.0	4.0	Rap	5	0	Petter Larsen, Sandtorg

1) Omb. 1927.

Farkostens nummer, art og navn	Anvendelse	Materiale	Byggeår	Lengde	Bredde	Dybde	Maskin, navn	Antall HK	F. & fangstb.	Eierens (den korresponderende reders) navn og postadresse
62 Mj Laura ¹⁾	t	T?	?	55.0	16.5	7.0	Bolind.	25	1	L Jørgensen, Gangsås pr Harstad
63 Må Brødrene	f	T29		25.5	7.0	3.3	Hamnes	4	0	P Johnsen, Seljestad pr Harstad
64 Må Resultat	f	T28		19.1	5.7	2.5	Fix	2	0	Hans Holte, Holtet pr Harstad
65 Må Brødrene ²⁾	k f	T20		27.0	8.0	3.8	Fix	7	0	Hans Hansen m fl, Fauskevåg
67 Må Brødrene ³⁾	f	T?		22.0	6.0	2.5	Grei	4	0	K Aspenes m fl, Stangnes, Harstad
68 Må Snøg	f	T29		20.0	6.3	2.8	Fix	4	0	T Benjaminsen m fl, Oldra pr Harstad
69 Må Sabb	k f	T32		19.3	6.6	4.0	Sabb	3	0	M Danielsen, Seljestad pr Harstad
70 Mk Arnevåg	t	T11		54.0	14.0	6.5	Skandia	25	0	K Berg m fl, Kilbotn pr Harstad
71 Ms Håbet	k f	T32		24.0	7.7	3.0	Motor	5	1	Ole O Strømseng, Gausvk
73 Må Sabben ⁴⁾	f k	T27		24.0	5.7	3.4	Sabb	5	0	Mads Johnsen m fl, Fauskevåg
74 Mk Moder	k f	T07		50.0	13.0	5.0	Alpha	12	2	Mathis M Andersen, Fauskevåg
75 Ms Tomtegutten	k f	T32		25.7	8.5	4.0	Stabil	7	1	A Coucheron, Harstadbotn, Harstad
76 Ms Forsøk	k f	T30		25.5	7.6	2.6	Grei	8	1	Johan Nordli m fl, Gausvik
78 Må Per	k	T12		30.0	10.0	5.0	Alpha	10	1	Hans Hansens barn, Sandtorg
79 Ms Snøgg	k f	T31		24.0	8.0	3.0	Stabil	6	0	G Pedersen, Gangsås pr Harstad
80 Må Slepner	k f	T32		19.0	5.5	5.0	Sterk	4	0	S Furø, Seljestad pr Harstad
81 Må Fix	k f	T26		25.5	5.1	3.2	Selve	8	0	O D Olsen m fl, Seljestad, Harstad
82 Må Sterk	k f	T26		24.0	6.0	4.0	Sterk	5	1	J Olsen m fl, Seljestad, Harstad
83 Ms Foss	f k	T33		28.0	9.0	4.5	Børr	8	0	Ragnar Nilsen, Fauskevåg
84 Ms Arild	k f	T33		28.7	9.4	3.0	Populær	6	1	Jakob Øverland m fl, Sandtorg
85 Må Smart	f	T25		21.0	6.0	5.0	Sterk	4	0	Håkon Skotnes, Seljestad pr Harstad
86 Ms Sterk	f	T33		24.0	8.0	3.5	Sterk	5	0	E Jensen, Harstadbotn pr Harstad
87 Ms Svanen	k f	T35		27.6	9.8	4.7	Rap	5	0	ID Iversen m fl, Kilbotn pr Harstad
88 Ms Stubben	f k	T29		30.0	10.0	5.0	Rap	10	0	H Andreassen, Rogla pr Harstad
T-SK. Skånland merkedistrikt.										
1 Ms Nor	h k	T07		45.0	15.5	7.5	Skandia	25	4	Th Thorbergesen m fl, Sandstrand i Senja
3 Mk Sjøridden	h k	T06		52.0	15.5	6.5	Wichm.	25	5	K Pedersen m fl, Sandstrand i Senja
4 Må Arne	f	T28		21.0	5.0	2.0	Atlanta	4	0	O Pedersen m fl, Sørlavangen
5 Mk Solvang	f k	T15		50.0	16.0	7.0	Bolind.	32	5	John Jakobsen, Sørlavangen
6 Mk Fram	f k	T13		41.0	12.2	6.8	Tuxham	18	2	Otelius Olsen, Evenskjør
7 Må Haring	k f	T21		23.0	6.4	5.0	Wichm.	?	0	K Andersen, Sandstrand i Senja
8 Mk Midnatsol	k	T17		38.0	13.0	5.0	Rap	15	2	Oluf Markusen, Sør-Rollnes
9 Må Real	k f	T29		27.1	7.2	4.0	Rap	7	1	Levi Lind, Evenskjør
11 Må Forsøk	f k	T12		28.0	7.0	3.5	Thor	6	0	Ragnar Olsen m fl, Sør-Rollnes
12 Må Fuglen	f k	T10		48.0	8.0	4.0	Rap	4	0	Joel Johnsen, Evenskjør
13 Ms Svalbard	k f	T07		47.0	15.5	7.0	Bolind.	25	4	T Torgersen m fl, Evenskjør
14 Ms Lina	f t	T13		42.0	14.0	5.0	Bolind.	12	3	K Kristoffersen m fl, Evenskjør
15 Ms Åsta	k f	T15		32.6	10.3	5.4	Gideon	12	2	K & F Hammervoll A/S, Sørlavangen
17 Må Svanen	k f	T25		22.0	6.4	4.0	Bønes	3	0	H E Bertheussens Enke, Tovik
21 Må Glad	f	T23		28.0	6.0	3.0	Rap	4	0	Ove Eidissen, Sør-Rollnes
22 Må Frig	f k	T20		26.0	8.0	3.9	Hein	7	0	Peder Hansen, Sørlavangen
23 Mk Hinden	k	T10		51.0	16.0	6.0	Alpha	15	3	Marthin Svensen, Evenskjør
24 8/å —	k	T10		26.5	5.0	2.0	—	—	0	M Hanssen, Skånland, Evenskjør
25 Må Båbby	k f	T10		26.0	8.0	4.0	Wichm.	6	0	Oluf Johansen, Sør-Rollnes

1) Omb. 1908 og 1920. 2) Omb. 1927. 3) Omb. 1931. 4) Omb. 1955.

T-SK Skånland — T-S Skjervøy.

Farkostens nummer, art og navn	Anvendelse	Materiale	Byggeår	Lengde	Bredde	Dybde	Maskin, navn	Antall HK	F. & fangstb.	Eierens (den korresponderende reders) navn og postadresse
26 Ms Heimdal	k f	T	27	35,0	11,0	4,0	Dan	8	1	Sofus Johansen m fl, Sør-Rollnes
27 Må Fix	k f	T	29	26,0	8,0	4,0	Rap	6	1	P Pettersen m fl, Evenskjær
28 Må Liabugt	k f	T	07	26,0	9,0	3,5	Bolind.	6	0	Oluf Lian, Sørlavangen
29 Ms Knapp	k f	T	30	28,0	9,0	4,0	Rap	10	1	Kristian Bertheussen, Sør-Rollnes
30 Må Alfbild	k f	T	30	24,0	7,0	4,0	Grei	4	1	Peder Pedersen, Sørlavangen
31 Må Perlen	k f	T	23	37,0	12,0	4,0	Bolind.	10	1	Johnas Johnsen, Evenskjær
32 Må Sjøliv	k f	T	29	24,0	7,0	3,5	Bolind.	6	1	Peder Pedersen, Tovik
33 Mk Ured ¹⁾	t	T	?	65,0	17,5	7,0	Alpha	24	1	Hans E M Hansen m fl, Tovik
T-S. Skjervøy merkedistrikt.										
1 Ms Hildur	k h f	T	10	43,0	14,0	7,7	Bolind.	20	5	J Andersen m fl, Oksfjordhamn
2 Ms Loyal	k h	T	13	35,3	11,7	5,6	Gideon	11	1	Henrik Jakobsen m fl, Løksletta
3 Må Heimdal	f k	T	29	24,5	6,8	1,6	Heimdal	4	0	E J Mortensen m fl, Haukøyhamn
4 Ms Hein	f k	T	18	48,0	15,8	6,0	Grei	35	4	Th Larsen m fl, Straumfjordnes
5 Mk Olaf ²⁾	k f h	T	14	46,0	13,8	7,8	Bolind.	25	1	J A Johansen, Storneshamn
6 Ms Alliance	k l	T	11	49,0	16,5	9,0	Finnøy	38	4	P R Andersen m fl, Oksfjordhamn
7 Ms Pilen	k h	T	14	46,0	16,0	6,3	Wichm.	30	4	Nils Olsen m fl, Oksfjordhamn
8 Mk Brødrene	k h t	T	19	45,0	15,0	7,0	Finnøy	30	2	H Th Thommassen m fl, Oksfjordh.
9 Mk Astrid	k	T	15	40,0	15,0	6,5	Grei	30	4	Karl K Nyheim m fl, Arnøyhamn
10 Ms Brynilen	f k h	T	13	48,0	17,0	8,0	Rap	35	5	D Davidsen m fl, Løksletta
11 Ms Hertas Flak	f k	T	30	29,0	9,0	4,0	Levahn	10	1	Odin Samuelsen, Uloybukt
12 Ms Trondal	h k	T	12	48,0	16,0	8,0	Brunv.	35	4	S M Salamonsen, Vortøyskagen
13 Mk Sjøliv	f k	T	30	40,0	12,7	6,0	Rap	29	1	Hilmar Hansen, Løksletta
14 Ms Lyra	k h f	T	14	42,0	14,0	7,0	Rap	29	3	Joh P Johnsen m fl, Straumfjordn.
15 Mk Rolf	k	T	12	42,5	14,0	5,5	Bolind.	25	3	Helmer Johannessen, Maursund
17 Ms Bjarne	k	T	15	48,0	16,0	8,0	Wichm.	40	6	Hakon Nilsen m fl, Rotsund
18 Må Sabb	f	T	30	20,0	6,0	4,0	Sabb	3	0	Alvin Berg, Akkarvik
19 Mk Freia ³⁾	k h	T	11	45,1	15,9	6,1	Gideon	29	4	J M Johannesen m fl, Løksletta
20 Ms Annie	k h f	T	12	43,5	15,8	9,0	Grei	30	5	Aksel Mikkelsen m fl, Akkarvik
21 Mk Lion	k h f	T	17	35,0	13,0	7,0	Wichm.	25	4	Peder Pedersen m fl, Løksletta
22 Mk Kristine	k h f	T	10	42,0	13,0	7,0	Alpha	22	4	H Mikkelsen m fl, Løksletta
23 Ms Arnøen	k h f	T	11	48,0	16,5	7,0	Skandia	50	4	Th Gamst, Rotsund
24 Må —	k f	T	05	24,0	7,0	3,0	Rap	5	0	Even Mikalsen m fl, N Arviksand
25 Mk Jarlen ⁴⁾	k h f	T	12	43,0	14,0	6,8	Gideon	22	5	Peder Karlsen m fl, Løksletta
26 Må Mø	f	T	32	22,0	6,0	2,3	Ø. M.	3	0	Mikal Karlsen, Maursund
27 Mk Skjøtten	k h f	T	18	36,0	12,0	7,0	Alpha	12	1	Ingvald Isaksen m fl, Maursund
28 Mk Gideon	k f	T	08	44,0	14,5	6,0	Gideon	23	3	Johan Hansen m fl, Maursund
29 Mk Glimt	k f	T	16	39,0	12,5	7,5	Rap	18	2	Den Norske Stats Fiskeribank
30 Må Solo	f	T	31	20,0	6,0	2,6	Solo	3	0	M Johansen m fl, Oksfjordhamn
31 Mk Polarlys	k f h	T	16	44,7	16,0	8,0	Brunv.	48	4	S Edvardsen m fl, Arviksand
33 Ms Mars	k f	T	14	43,0	13,5	5,5	Bolind.	30	4	O I Henriksen m fl, Oksfjordhamn
34 Må Alken	f	T	32	23,0	6,8	3,0	Ø. M.	3	0	T Kiil m fl, Djupvik i Lyngen
35 Mk Karant	f k	T	26	38,4	14,1	6,1	Rap	29	5	Ewald Joramo, Arnøyhamn
36 Mk Lydia	f k	T	15	39,0	12,5	6,5	Hein	16	2	Skjervøy Skibsverft & Mek. Verksted A/S
37 Må Arvik	k f	T	15	25,0	7,5	2,6	Rap	5	0	Karl Jørgensen m fl, Arviksand
38 Må Tervingen	b k f	T	15	29,7	7,9	2,3	Rap	5	0	Otto Jørgensen m fl, Arviksand
39 Må Nordstrand	k	T	17	26,7	8,0	3,0	Rap	5	0	K B Kristiansen, Arviksand

Farkostens nummer, art og navn	Anvendelse	Materiale	Byggeår	Lengde	Bredde	Dybde	Maskin, navn	Antall HK	F. & fangstb.	Eierens (den korresponderende reders) navn og postadresse
41 Mk Ragnar	k h t	T	12	44.3	15.6	6.5	Grei	25	5	Johs. Giæver, Hamnes
42 Mk Ceres	k f h	T	16	45.9	15.3	6.7	Grei	35	5	Thv H Giæver m fl, Hamnes
43 Må Laksen	k f	T	20	24.0	7.1	3.5	Alpha	4	0	J M Johannessen m fl, Løksletta
44 Mk Olaf Kyrrer	k f h	T	11	42.0	12.0	6.0	Alpha	14	2	Rønning Østgård m fl, Skjervøy
45 Ms Irma	k f h	T	14	47.0	15.7	7.5	Alpha	19	5	J O Berg m fl, Rotsund
46 Mk Minerva	f k	T	13	36.0	13.0	6.0	Rap	22	1	E Eimersen, Skjervøy
47 Må Prøven	k f	T	15	25.0	7.6	3.5	Rap	5	0	Aksel Jørgensen m fl, Årviksand
48 Må Rekvik	k f	T	16	26.0	6.5	3.8	Rap	6	0	Alfred Hansen m fl, N Årviksand
49 Må Lium	k f	T	07	27.0	7.8	2.8	Rap	10	0	H Andreassen m fl, Årviksand
50 Mk Turma	f k	T	13	44.0	14.0	6.0	Skandia	20	3	F Solem m fl, Rotsundelv
51 Mk Follesøy	f k	T	23	42.0	14.0	6.9	Wichm.	20	4	R Østgård m fl, Skjervøy
52 Må Flugt ¹⁾	f	T	18	25.0	6.0	3.0	Bilm.	40	0	Alf Samuelsen, Uloybukt
53 Mk Norrønna	f k	T	20	49.0	16.0	8.0	Rap	35	5	G Mathiassen m fl, Arnøyhamn
54 Må —	k f	T	10	25.5	7.0	3.0	Rap	5	0	S Kristiansen m fl, Årviksand
56 Må Grei	k f	T	14	22.0	6.0	4.0	Grei	4	0	Hans Samuelsen, Maursund
57 Må Lykken	f k	T	32	23.0	7.0	2.1	Sabb	5	0	Alf Jørgensen, Årviksand
58 Mk Saula	k f h	T	15	49.0	15.4	8.0	Gideon	29	4	Nils M Nilssen, Meiland
59 Mk Gribb ²⁾	k f h	T	16	42.0	14.0	6.6	Rap	18	2	S Korneliussen, Meiland
60 Ms Fisk	f	T	31	25.0	7.5	3.5	Gideon	5	1	Kr Strøm m fl, Skjervøy
61 Mk Elise ³⁾	k f	T	08	38.0	13.3	6.5	Grei	30	2	Karl O Karlsen, Uloybukt
62 8/å Nordstjer- nen	k f	T	05	32.0	7.0	2.0	—	—	0	J P Meiland, Haukøyhamn
63 8/å —	k f	T	98	25.0	6.0	2.5	—	—	0	J P Meiland, Haukøyhamn
64 Ms Valborg	t k	T	?	43.0	12.3	6.3	Gideon	24	1	Elias Trætten, Maursund
65 Må Otteren	f	T	06	25.0	6.3	2.7	Gideon	5	0	Kristian Strøm, Løksletta
66 Ms Knut	f k	T	34	28.0	9.0	4.3	Wichm.	6	1	M Reiersen, Skjervøy
67 Må Kvik	f	T	05	25.0	7.0	3.5	Grei	3	0	Sigurd Iversen, Nikkeby
68 Mk Nordlys 3	t	T	04	77.6	21.2	9.8	Grei	130	1	A/S Mk Nordlys 3, Hamnes
69 Må Vesla ⁴⁾	f	T	19	26.5	7.0	4.5	Wichm.	6	0	Peder Jakobsen, Uloybukt
70 Ms Mauren ⁵⁾	f k	T	14	27.5	8.3	2.5	Alpha	3	0	J P Rødum, Rotsundelv
71 Mk Solglint I	k h	T	34	50.3	16.5	7.5	Bolind.	40	5	Martin Larsen m fl, Arnøyhamn
72 8/å —	f k	T	06	24.0	5.5	2.1	—	—	0	H E Mikkelsen, Uloybukt
73 8/å —	f k	T	08	24.0	5.5	2.0	—	—	0	M A Follesøy, Uloybukt
74 Må Liv	f k	T	34	21.4	6.6	3.0	Rap	4	0	O Jensen m fl, Djupvik i Lyngen
75 Ms Valvåg	f k h	T	07	45.2	15.5	8.7	Grei	35	4	Joh Andersen m fl, Hamnes
78 Ms Aslaug	h k f	T	17	48.0	16.0	8.0	Rap	35	9	R Jørgensen m fl, Skjervøy
79 Må Hobby	k f	T	24	25.0	8.0	4.0	Alpha	4	0	H Ottesen m fl, Årviksand
80 Mk Falken	k f t	T	09	45.0	14.5	7.0	Grei	30	3	K Hansen m fl, Maursund
81 Må Stabil	f k	T	25	22.0	7.0	3.0	Stabil	6	0	Kristian K Taskeby, Skjervøy
82 Må Stegg	f k	T	25	26.0	8.3	4.0	Gideon	5	0	Anton Mathisen, Nikkeby
83 Mk Alkhornet	k f i	T	?	46.0	16.0	6.0	Alpha	19	1	P E Pedersen m fl, Skjervøy
84 Må Havella	k f	T	25	26.0	8.0	3.8	Rap	5	0	A Andreassen m fl, Årviksand
85 Mk Bølgen	k f	T	17	37.0	13.0	6.0	Bolind.	20	1	H Mathisen m fl, Haukøyhamn
87 Mk Ene	h k f	T	14	38.0	13.0	6.5	Gideon	23	3	Peder J Nyeng, Arnøyhamu
88 Ms Blomsten	f k	T	26	29.0	9.5	4.5	Gideon	8	0	Den Norske Stats Fiskeribank
90 Mk Signe	t	T	07	56.4	15.8	7.7	Stabil	40	1	Håkon Kiil m fl, Skjervøy

1) Omb. 1922 og 1934. 2) Omb. 1933. 3) Omb. 1914. 4) Omb. 1930. 5) Omb. 1932.

Brunsvikens Reperbane

Johs. og Alf Johannessen

Snører — Taugverk — Not — Garn

T-S Skjervøy — T-SF Sørfjord.

Farkostens nummer, art og navn	Anvendelse	Materiale Byggear	Lengde	Bredde	Dybde	Maskin, navn	Antall HK	F. & fangstb.	Eierens (den korresponderende reders) navn og postadresse
91 Mk Skreien	f k	T 17	43.0	13.0	6.0	Rap	29	2	Erland Pedersen m fl, Akkarvik
92 Mk Skagen	k f	T 11	42.1	14.5	5.8	Rap	35	4	Peder Gåre m fl, Skjervøy
93 Mk Luna	k f	T 26	42.0	13.5	6.5	Rap	20	3	Isak Johannessen m fl, Løksletta
96 Må Rapp	f k	T 29	28.0	9.0	4.5	Rap	10	0	P Andersen m fl, Arviksand
97 Mk Drift ¹⁾	k h t	T 98	74.0	18.5	7.5	Levahn	36	1	Th Gamst m fl, Rotsund
98 Mk Skartind	f k	T 29	42.8	13.5	6.5	Brunv.	35	1	Mikal Mathiassen, Arnøyhamn
99 Må Prøven	f	T 27	22.0	5.3	2.5	Gideon	4	0	Edvard J Ratama, Skjervøy

T-SD. Storfjord merkedistrikt.

2 Ms Haldis	k f	T 14	42.0	14.0	6.0	Union	30	5	Petter Heiskel, Stubbeng
3 Ms Glimt	f k	T 06	33.0	13.0	6.7	Alpha	10	1	Artur Heiskel, Stubbeng
4 Mk Nanny	k f	T 18	35.0	12.4	6.0	Alpha	14	4	Kristian Letto m fl, Horsnes
5 Ms Marie	k f	T 10	45.0	16.0	6.0	Bolind.	20	7	Hans Karlsen m fl, Rasteby
6 Ms Dagny	k f	T 14	38.0	13.0	6.7	Bolind.	20	4	Hans P Hansen, Stubbeng
7 Mk Elgsnes	k f	T 26	43.5	15.0	7.0	Wichm.	25	4	Hans H Kiil m fl, Kvesmenes
8 Mk Samhold	k	T 12	37.0	12.0	6.0	Alpha	15	2	Marius Grape m fl, Skibotn
9 Mk Agnar	k f	T 20	40.0	13.0	6.8	Alpha	15	2	Nils M Hansen, Kvesmenes
11 Ms Ranen	h k f	T 07	44.2	16.6	6.4	Bolind.	15	5	Ole J Larsen m fl, Rasteby
12 Ms Senia	k f	T 08	47.4	17.0	6.3	Grei	35	4	Johan P Pedersen m fl, Rasteby
14 Mk Solglimt	h k f	T 17	41.0	13.5	6.7	Bolind.	25	4	Hans H Aho, Rasteby
15 Mk Nordkyn	k f	T 17	40.0	13.2	5.5	Bolind.	25	7	Johan A Johansen, Rasteby
16 Ms Laila	k f	T 15	39.0	12.0	6.5	Alpha	16	1	Aksel Aho, Rasteby
17 Mk Dønning	k f	T 18	37.0	12.3	5.9	Alpha	12	0	Johan P Johansen m fl, Horsnes
18 Mk Ragnhild	h k	T 19	38.0	12.0	6.6	Bolind.	15	0	Jens O Storeng m fl, Rasteby
19 Mk Valla	k f	T 16	35.0	13.0	7.0	Alpha	12	4	P A Larsen m fl, Kvesmenes
20 Ms Striden	k f	T 28	23.0	8.0	4.0	Børr	8	1	Albert Johansen, Horsnes
21 8/å —	k f	T 33	27.0	7.5	3.3	—	—	0	Arthur Isaksen m fl, Horsnes
22 8/å Brødrene	f	T 33	24.0	7.0	3.5	—	—	1	Lars Nilsen m fl, Stubbeng
23 Ms Bølgen	f	T 29	20.0	6.5	2.5	Fix	3	1	Helge Dreyer, Horsnes

T-SF. Sørfjord merkedistrikt.

1 Ms Terna ²⁾	h k f	T 08	46.0	16.0	8.0	Bolind.	25	4	Petter Falk m fl, Sjørnsnes
2 Ms Solid	k f	T 18	38.0	14.0	7.0	Alpha	19	3	P Henriksen m fl, Lakselvbukt
3 Mk Marie	k f	T 13	43.0	12.5	5.5	Alpha	18	4	M Mortensen, m fl, Lakselvbukt
4 Mk Olaug	f k	T 15	45.0	15.3	7.0	Hein	20	6	Elling Olsen m fl, Sjørnsnes
5 Mk Polara	h k f	T 10	43.0	14.0	6.5	Dan	12	4	P Olsen, Lakselvbukt
6 Ms Fram	k f	T 14	40.5	14.0	5.5	Nygrei	30	5	Den Norske Stats Fiskeribank
7 8/å —	k f	T 15	22.0	6.0	3.0	—	—	0	Odin Mortensen, Skarmunken
8 Mk Stølen	k f	T 05	56.8	16.6	10.5	Bolind.	40	3	Jach Giæver m fl, Jovik i Sørfjord
9 Mk Gunnar	k f	T 16	38.0	12.0	6.0	Gideon	16	4	Karl Larsen, Laksvatn
10 Mk Fremtiden	h k f	T 16	37.0	12.0	6.5	Dan	12	4	Hans Danielsen, Sjørnsnes
11 Mk Veideren	k f	T 13	42.4	14.0	5.6	Wichm.	25	5	Jens Henriksen m fl, Skarmunken
12 Ms Klara ³⁾	k f	T 08	41.0	14.0	7.0	Union	20	4	K Pedersen, Lakselvbukt
13 Ms Jenny ⁴⁾	k f s	T 11	47.0	16.5	7.5	Union	30	6	M Henriksen, Lakselvbukt
14 Mk Astrea	k f	T 30	37.0	11.0	7.0	Alpha	11	4	K L Sørstrøm m fl, Lakselvbukt
15 Ms Togo	k	T 08	40.0	15.3	7.2	Hein	12	4	P Henriksen m fl, Lakselvbukt
16 Ms Haveggen ⁵⁾	k t	T 06	47.0	14.5	7.0	Munkt.	45	4	P Magnussen m fl, Olderbakken
17 Mk Alma	k f	T 26	48.0	15.3	7.5	Rap	18	6	L Henriksen m fl, Skarmok
18 Mk Vangen	k f	T 26	43.3	14.2	7.0	Hein	10	4	Strømme Hansen, Sjørnsnes

T-SF Sørfjord — T-SA Sørreisa

Farkostens nummer, art og navn	Anvendelse	Materiale	Byggear	Lengde	Bredde	Dybde	Maskin, navn	Antall HK	F. & fangstb.	Eierens (den korresponderende reders) navn og postadresse
19 Ms Ragna	fk	T	11	38.0	14.0	7.0	Alpha	8	2	Nils Nilsen, Jøvik i Sørfjord
20 Mk Nordkap	k f	T	17	43.0	15.0	7.5	Populær	25	4	O Hansen m fl, Siursnes
21 Ms Lakselvnes	k	T	10	38.0	12.2	7.4	Hein	10	4	Johan Pedersen m fl, Lakselvbukt
23 8/å —	fk	T	12	23.0	8.0	2.5	—	—	0	T Olsen, Skarmok
24 Mk Havbråt	fk	T	24	48.0	15.0	7.5	Union	30	4	J Bårdsen, Jøvik i Sørfjord
25 Mk Olaf	fk	T	23	42.0	13.0	6.5	Wichm.	20	4	Ole Nilsen, Olderbakken
26 Må Borghild	f	T	22	32.0	9.0	3.5	Bolind.	12	1	T Olsen m fl, Skarmok
27 8/å —	fk	T	20	25.0	6.7	3.0	—	—	0	Ole Pedersen, Skarmok
28 Ms Kong Håkon	t	T	12	49.0	17.5	7.0	Levahn	22	1	A/S Jøvik Sildolje & Krafft.fabr.
29 8/å —	fk	T	26	19.0	5.0	2.0	—	—	0	Nils Pedersen, Sjursnes
30 Ms Judit	fk	T	29	26.0	7.5	4.3	Nygrei	9	1	Arne Bork m fl, Jøvik i Sørfjord
31 Ms Pan	fk	T	29	25.0	8.4	3.5	Gideon	5	1	Haldor Kristiansen, Svensby
32 8/å —	fk	T	27	24.0	6.0	2.5	—	—	0	Hans Mortensen, Skarmunken
33 Ms Brødrene ²⁾	fk	T	29	26.0	8.0	4.0	Rap	14	0	O Mortensen m fl, Skarmunken

T-SA. Sørreisa merkedistrikt.

2 Mk Gaudal	fk	T	34	45.0	14.5	6.0	Bolind.	25	4	A Pedersen Smørgård, Sørreisa
3 Mk Sandhorne	fk h	T	16	49.4	17.2	6.9	Union	50	6	B H Rørslett m fl, Sørreisa
4 Ms Saltdalen ³⁾	ih k	T	12	55.5	18.2	7.6	Munkt.	75	10	H K Hansen, Hemmingsjord
5 Mk Valborg	fk	T	16	46.0	16.7	7.0	Bolind.	32	5	Jakob Eriksen m fl, Sørreisa
6 Mk Valen I	fk h	T	34	60.3	17.0	9.0	Munkt.	75	12	Aksel Iversen Valen, Sørreisa
7 Mk Hjertinn	fk	T	23	53.0	16.5	9.0	Wichm.	40	5	J Andreassen m fl, Sørreisa
8 Mk Svalen	k	T	20	54.0	16.0	8.0	Union	50	4	O Eriksen m fl, Sørreisa
9 Mk Lundenes	fk	T	33	50.0	16.7	7.2	Bolind.	40	5	Jakob Lundberg m fl, Sørreisa
10 Ms Wilhelmine	k	T	09	49.3	16.0	9.0	Bolind.	20	5	J Jensen m fl, Sørreisa
11 Mk Morgengry ⁴⁾	fk h	T	30	50.0	15.5	7.5	Bolind.	45	5	Nils Nicolaisen, Sørreisa
12 Mk Bremsund	fk	T	17	55.6	16.7	6.6	Populær	30	6	E Martinsen m fl, Sørreisa
13 Ms Fauskevåg	t	T	15	48.5	15.5	5.0	Munkt.	30	2	Ole Larsen, Sørreisa
14 Mk Nordlys	k	T	18	39.0	12.5	6.0	Grei	17	2	O Solseth m fl, Sørreisa
15 Mk Langøen	h k	T	13	49.6	16.2	6.0	Bolind.	32	6	Johan Hansen m fl, Sørreisa
16 Ms Furøy	k	T	12	48.2	16.3	7.0	Bolind.	32	5	G H Furøy, Sørreisa
17 Ms Agnes I ⁵⁾	fk h	T	08	51.0	16.0	8.5	Brunv.	48	9	B Bertheussen m fl, Sørreisa
18 Mk Tranøyfjord	fk f	T	20	50.8	17.4	7.5	Union	50	6	Hagb Hansen m fl, Sørreisa
19 Mk Myra	fk	T	19	48.5	15.3	6.5	Avance	22	5	P Mathisen, Sørreisa
20 Mk Isbjørnen ⁶⁾	h k t	T	90	61.0	18.5	8.8	Bolind.	40	8	Fredrik Jansen, Sørreisa
21 Ms Florida	fk	T	09	45.0	15.5	8.0	Bolind.	30	5	Richard Olsen, Sørreisa
22 Mk Brødrenes	fk h	T	12	60.0	17.7	8.1	Munkt.	75	11	G Jensen m fl, Sørreisa
23 Mk Gudrun	k	T	17	47.0	15.0	7.0	Avance	22	3	Iver Olsen m fl, Sørreisa
24 Mk Uncas ⁷⁾	fk	T	12	53.7	16.2	5.6	Stabil	40	7	O Mikalsen m fl, Sørreisa
25 Ms Hilda	fk	T	16	36.0	12.0	6.2	Alpha	18	2	Johan Jensen, Sørreisa
26 Mk Havskåren	fh	T	02	48.0	13.6	6.0	Bolind.	20	6	Simon Isaksen, Sørreisa
27 Mk Kvik ⁸⁾	fk	T	00	48.0	15.4	8.0	Levahn	32	9	H Skjønning m fl, Sørreisa
28 Mk Reisenfjord	k	T	17	48.4	17.6	7.2	Bolind.	40	5	Olav Eriksen, Sørreisa
29 Ms Liljen	fk	T	13	39.4	13.0	6.0	Grei	16	3	Johan Fjelstad m fl, Sørreisa
30 Mk Bergan	kl	T	12	46.0	16.0	6.0	Bolind.	30	5	O J Ramberg m fl, Sørreisa

1) Omb. 1931. 2) Omb. 1932. 3, 8) Omb. 1934. 4) Omb. 1935. 5) Omb. 1929. 6) Omb. 1914. 7) Omb. 1924.



T-SA Sørreisa — T-TK Torsken.

Farkostens nummer, art og navn	Anvendelse	Materiale	Byggeår	Lengde	Bredde	Dybde	Maskin, navn	Antall HK	F. & langstb.	Eierens (den korresponderende reders) navn og postadresse
31 Mk Nylund	k f	T	23	39.7	13.0	6.0	Union	30	3	Harald Olsen m fl, Sørreisa
32 Mk Avanse	kt	T	97	56.0	18.6	7.0	Bolind.	15	3	Johan Ludviksen, Sørreisa
33 Mk Imes	k f h	T	26	51.0	16.0	7.5	Wichm.	40	6	R H Smørsgård, Sørreisa
34 Mk Havbråt	k f	T	19	49.0	15.0	7.1	Bolind.	32	5	Johan Thomassen m fl, Sørreisa
35 Ms Njørd	k	T	09	44.5	14.5	7.0	Union	30	4	Jens Olsen m fl, Sørreisa
36 Ms Per	k	T	28	35.0	11.5	5.0	Avance	10	1	Esten A Estensen, Sørreisa
38 Mk Ulabrand	k f	T	18	39.5	13.0	7.0	Rap	22	3	Alfred Angell m fl, Sørreisa
39 Ms Børingen	k f	T	28	34.4	12.3	5.3	Wichm.	12	0	Jacob Bendiksen m fl, Sørreisa
40 Mk Oimara	t	T	89	64.5	17.9	8.8	Bolind.	40	1	Anton Jensen m fl, Sørreisa
41 Mk Juni	k f h	T	18	50.8	18.1	7.9	Munkt.	40	10	Hilbert H Stien m fl, Sørreisa
42 Mk Støren	f k	T	15	31.0	12.0	6.1	Alpha	11	2	Simon Hansen, Sørreisa
43 Mk Vårsol	k	T	07	52.0	16.0	7.0	Grei	35	4	Brox Pedersen m fl, Sørreisa
44 Mk Rensmo	ki	T	17	57.4	18.1	7.8	Munkt.	100	8	M Hansen m fl, Sørreisa
45 Må Kvikk	k f	T	17	34.0	12.0	5.0	Tryg	10	2	A J Ramberg, Sørreisa
47 Mk Lerken	k	T	20	33.0	10.0	4.5	Normo	10	0	Hans J Holmemo, Sørreisa
48 Må Snap	f	T	28	21.0	6.0	4.0	Solo	5	0	J Jakobsen, Espenes i Senja
49 Ms Nancy	k f	T	14	37.3	13.0	6.4	Wichm.	20	2	Ingebr Jensen m fl, Sørreisa
51 Ms Star ¹⁾	k f	T	33	37.6	12.0	4.3	Munkt.	25	2	Jacob Jacobsen, Sørreisa
52 Mk Kapella ²⁾	tk	T	78	76.3	20.2	10.9	Avance	60	6	Alfred Angell, Sørreisa
53 Ms Per ²⁾	k f	T	34	34.0	10.3	5.0	Bjørn	12	2	Erling Erlandsen, Sørreisa

T-TK. Torsken merkedistrikt.

1 Mk Sula	k h	T	26	45.7	14.0	6.5	Bolind.	40	4	Magnus Hansen, Gryllefjord
2 Mk Svens- grund I	k	T	35	43.8	16.0	7.6	Wichm.	40	1	Sverre Bugge, Gryllefjord
3 Må Marna	f	T	33	22.0	6.8	2.5	Marna	3	0	Leonard Jakobsen, Gryllefjord
4 Ms Fisken	h k	T	13	44.0	13.5	6.0	Bolind.	20	5	Karl Pedersen m fl, Gryllefjord
5 Mk Kongs- grund	h i k	T	16	55.7	17.6	7.6	Finnøy	72	8	Harry Alver, Gryllefjord
6 Mk Frøy	k	T	29	41.0	13.5	6.8	Bolind.	30	3	Hilmar Pettersen m fl, Gryllefjord
7 Må Vikingen	f	T	22	19.0	5.5	2.5	Viking	3	0	Edevart Andreassen, Torsken
8 Må Hilda	f	T	35	22.4	7.2	3.0	F. M.	8	0	Ingy K Jensen, Gryllefjord
9 Må Rapp	k	T	24	24.0	7.5	4.5	Kampen	5	0	H Arberg, Arberg i Senja
10 Ms Perlen	h k	T	04	48.0	15.0	7.0	Nygrei	35	3	Harald Strøm m fl, Torsken
11 Mk Elo	k h	T	16	38.0	13.3	6.3	Nygrei	30	3	B Fredriksen, Gryllefjord
12 Ms Vally	h k	T	12	33.0	11.0	5.5	Union	15	3	K Samuelsen m fl, Gryllefjord
13 Ms Ada	h k	T	15	33.0	12.0	5.5	Union	20	0	Olaf Kristiansen m fl, Hamn i Senja
14 Ms Ternen	k	T	27	34.0	12.0	5.0	Union	15	1	S Samuelsen m fl, Gryllefjord
15 8/Å Astræa	f k	T	13	34.0	9.0	4.0	—	—	2	Hans Olsen m fl, Sifjord i Senja
16 8/Å Sverdrup	f k	T	14	28.0	8.0	3.5	—	—	1	Hans Olsen m fl, Sifjord i Senja
17 Ms Bølgen	k	T	35	28.0	9.6	4.0	Union	7	0	H Andreassen m fl, Kaldfarnes
18 Ms Borghild	h k	T	19	43.0	14.5	7.0	Bolind.	12	4	B B Bunkan, Rødsand i Senja
19 Må Fix	f	T	29	20.0	6.0	2.0	Fix	4	0	Bjarne Simonsen m fl, Torsken
20 Ms Hanna	k	T	31	39.9	13.1	6.4	Heimdal	42	1	Egil Blix m fl, Gryllefjord
21 Ms Måneset ²⁾	k	T	31	25.0	8.0	4.5	Rekord	6	1	Martin J Johansen, Gryllefjord

1) 3. Omb. 1935. 2) Omb. 1911.

SHELL SMØREOLJER

Farkostens nummer, art og navn	Anvendelse	Materiale	Byggeår	Lengde	Bredde	Dybde	Maskin, navn	Antall HK	Eierens (den korresponderende reders) navn og postadresse
22 Må Peik	f	T	34	20.0	6.0	3.0	Ø. M.	3	0 Karl Johansen, Gryllefjord
23 Mk Fram	k	T	16	45.0	14.0	7.1	Helseth	42	1 Arthur Pedersen, Grunnfarnes
24 8/å Snøgg	f k	T	10	34.0	9.0	4.0	—	—	1 W Arnesen m fl, Sifjord i Senja
25 Må Lodden	f k	T	15	40.0	9.0	5.0	Bolind.	30	2 W Arnesen m fl, Sifjord i Senja
26 Må Snøg I	f	T	33	20.8	6.5	2.3	Ø. M.	3	0 Hildor Hansen, Gryllefjord
28 Mk Sjøbrott	k	T	31	39.0	14.0	6.0	Union	30	1 M F Karisen A/S m fl, Gryllefjord
29 Mk Johan	k	T	34	41.0	15.2	7.5	Wichm.	30	1 Schjeldrup Johansen, Gryllefjord
30 Må Brødrene	f	T	25	27.0	7.5	3.7	Rap	8	0 Ole Olsen m fl, Kaldfarnes
31 Mk Havskåren	k h	T	18	51.8	15.2	7.0	Union	40	4 S O Medby m fl, Kaldfarnes
32 Må Glimt	f k	T	13	39.0	12.0	7.0	Bolind.	25	3 H Hansen m fl, Vikan i Senja
33 8/å Signe	f k	T	14	34.0	8.0	4.0	—	—	0 H Hansen m fl, Vikan i Senja
35 Må Snøg	f	T	29	19.5	5.2	2.0	Viking	3	0 Johannes Hansen, Torsken
36 Må Viking	k	T	18	24.0	5.0	3.0	Knox	5	0 Johan Wilsgård, Sifjord i Senja
37 Ms Havda ¹⁾	k	T	25	30.0	9.4	3.5	Helseth	10	0 Karl Arnesen, Sifjord i Senja
39 Mk Sifjord	k h f	T	14	35.0	12.0	5.0	Bolind.	20	1 John Jensen, Sifjord i Senja
40 Ms Trygg	f	T	31	26.0	9.0	3.0	Rap	5	1 Martin Hansen, Kaldfarnes
42 8/å Arna	f	T	08	32.0	11.0	4.0	—	—	2 Karl Arnesen m fl, Sifjord i Senja
43 8/å Norkap	f	T	01	32.0	11.0	4.0	—	—	1 Karl Arnesen m fl, Sifjord i Senja
44 Mk Nansen	k	T	30	36.5	13.4	6.6	Helseth	26	1 Johan Simonsen, Grunnfarnes
46 Må Rappen	f	T	25	26.0	8.0	2.5	Rap	6	0 Hans Olsen, Sifjord i Senja
47 Må Marry	f	T	34	21.0	6.5	2.5	Vulkan	4	0 Håver Hanssen, Grunnfarnes
48 Mk Bakken	k	T	27	42.0	14.0	7.0	Rap	24	1 Emil Larsen, Kaldfarnes
49 Ms Aud	f	T	34	26.0	9.0	3.5	Wichm.	4	0 O Andreassen, Kaldfarnes
50 Må Tryg	k f	T	22	28.0	8.5	3.1	Rap	6	0 Edor Pettersen, Rødsand i Senja
51 Må Kvik	f	T	12	26.0	7.0	2.5	Bønes	4	0 Ludvik Pettersen, Sifjord i Senja
53 Må Barstin	f	T	28	20.5	5.7	2.0	Viking	3	0 Emil Bergstrøm, Gryllefjord
54 Mk Varanger- fjord	l	T	13	47.3	16.9	6.7	Bolind.	40	4 A Arnesen, Sifjord i Senja
55 Ms Kjeipen	k	T	28	33.0	11.0	5.0	Helseth	14	1 Andreas Wilsgård, Torsken
56 Mk Rimma	f k	T	16	48.6	16.8	7.5	Grei	55	4 M Larsen m fl, Sifjord i Senja
57 Mk Viking	k	T	33	40.0	14.5	7.0	Union	30	1 S Samuelsen, Barbogen, Gryllefjord
58 8/å Dagny	f	T	?	30.0	12.3	4.4	—	—	1 E Arnesen m fl, Kaldfarnes
59 8/å Bauta	f	T	?	32.0	11.3	4.3	—	—	2 E Arnesen m fl, Kaldfarnes
60 Må Bølgen	f k	T	24	26.0	8.0	2.5	Rap	6	0 J Danielsen, Rødsand i Senja
61 Mk Hardsjø	k t	T	17	54.9	15.1	6.5	Wichm.	25	1 Johan Wilsgård m fl, Sifjord i Senja
62 Må Resolutt	f t	T	33	26.0	7.5	3.5	Waterm.	4	0 P C Hansen, Torsken
63 Mk Inland	k	T	16	43.6	12.7	7.0	Skandia	20	1 G Klausen m fl, Gryllefjord
64 Mk Rolf	k	T	25	42.0	13.5	7.0	Union	30	1 Markus Hansen, Gryllefjord
65 Må Dovre	k	T	26	28.5	9.5	4.0	Helseth	8	0 Ingvard Wilsgård, Torsken
66 Må Sito	f	T	31	20.5	6.8	2.5	Ø. M.	3	0 Asbjørn Storås, Gryllefjord
68 Må Terje	k f	T	25	29.0	8.0	3.0	Rap	8	0 Ragnvald Johansen, Kaldfarnes
69 Må Torskø	k	T	27	27.7	8.7	3.5	Grei	5	1 Henrik M Andreassen, Torsken
70 Ms Håp	k	T	34	34.4	11.8	4.8	Munkt.	20	1 J H Jakobsen m fl, Rødsand i Senj.
71 Ms Magedutti	f	T	31	25.0	7.8	3.3	Gideon	8	0 Sevald Solbjør, Holmenvær
72 Må Trio	k	T	29	26.5	8.5	4.0	Rap	7	1 G Arnesen m fl, Kaldfarnes
74 Mk Strytin	k	T	25	31.0	11.0	5.0	Populær	16	1 Haslund Hanssen m fl, Kaldfarnes
75 Må Tervingen	f	T	30	22.0	8.0	4.0	L. Grei	4	0 V Olsen, Halvardøy i Torsken
76 Ms Rødsand	k	T	09	46.8	16.5	6.8	Bolind.	32	4 Odin Jensen, Sifjord i Senja
79 Ms Høgøy	f	T	31	25.0	8.5	5.0	Fix	5	0 A Pedersen, Rødsand i Senja
80 Mk Helland	k	T	29	40.9	15.2	6.7	Helseth	42	1 Artur Brox m fl, Hamn i Senja
81 8/å —	f	T	10	33.5	8.4	5.5	—	—	2 Ingvald Andersen m fl, Torsken

T-TK Torsken — T-TN Tranøy.

Farkostens nummer, art og navn	Anvendelse	Materiale	Byggår	Lengde	Bredde	Dybde	Maskin, navn	Antall HK	Eierens (den korresponderende reders) navn og postadresse
82 8/å Mars	f	T	19	31.7	9.6	3.8	—	—	1 Ingvald Andersen m fl, Torsken
83 Ms Hildegunn	k	T	30	42.0	11.8	5.9	Helseth	20	0 Harry Alvær, Gryllefjord
84 Ms Nupen	k	T	32	25.8	8.0	3.0	Grei	5	1 Hans Hanssen, Vikan i Senja
85 Mk Geiser	k	T	33	45.5	14.0	7.0	Wichm.	30	1 Olav Wilsgård m fl, Torsken
86 Mk Falbakk	k	T	33	51.0	16.0	8.0	Wichm.	40	1 Halldan Wilhelmsen, Gryllefjord

T-TN. Tranøy merkedistrikt.

1 Ms Lady	hk	T	05	47.9	15.4	7.0	Bolind.	32	4 D Rochmann m fl, Stonglandseidet
2 Mk Torfinn I	hk	T	31	60.7	17.1	7.0	Union	60	4 Sig Langås, Stonglandshals
3 Mk Husvika	ki	T	86	77.7	20.7	10.0	Bolind.	90	3 I Nilsen m fl, Frovåghamn
4 Ms Hofso	hk	T	08	40.0	13.5	6.5	Rap	20	2 A Pedersen m fl, Stonglandshals
5 Må Vidar	f	T	25	22.5	4.4	2.5	Rap	4	1 S Mikalsen, Stonglandshals
6 Ms Gevinst	fk	T	09	45.5	17.7	6.5	Grei	35	3 J Johansen m fl, Frovåghamn
7 Mk Aktiv 2	hi	T	17	47.0	16.8	7.0	Skandia	30	7 E Andreassen m fl, Vangsv. i Senja
8 Ms Fauna	fk	T	14	48.0	15.5	5.0	Skandia	25	4 K Jakobsen, Vangsvik i Senja
9 Må Konkurrent	k	T	22	23.0	6.5	3.0	Konkur.	3	0 S Andersen, Vangsvik i Senja
10 Ms Kapella	hk	T	19	43.0	14.0	6.0	Grei	20	3 J Andersen m fl, Stonglandseidet
11 Ms Udtiland	f	T	08	39.0	14.0	6.5	Rap	25	2 J Sebergesen m fl, Vangsvik i Senja
12 Ms Ceylon	h kt	T	07	47.0	16.0	12.0	Grei	30	4 Rich Pedersen, Tranøybotn
13 Må Rap	k	T	19	25.0	7.0	3.0	Rap	4	0 A Eilertsen m fl, Tranøybotn
14 Mk Havman	k fh	T	17	40.0	15.0	7.5	Munkt.	28	4 S Hansen m fl, Espenes i Senja
15 Mk Heim	k	T	17	46.0	14.3	7.0	Bolind.	40	4 Ole Pedersen, Stonglandshals
16 Mk Gudmund	fk h	T	19	53.5	15.2	7.1	Stabil	38	4 O Rochmann m fl, Stonglandseidet
17 Må Mågen	f	T	24	28.0	7.0	3.4	Tenfj.	4	0 A Bårsett, Vangsvik i Senja
18 Mk Holand	fk	T	16	50.4	17.0	7.6	Bolind.	32	4 E Sørgård, Vangsvik i Senja
19 Ms Kobben	k f	T	33	24.0	7.7	3.1	Fix	5	0 Alf Eidissen m fl, Frovåghamn
20 Ms Halfrid	f	T	13	36.0	12.0	6.0	Stabil	15	2 Rochm. Olsen, Espenes i Senja
21 Må Sterk	f	T	23	18.0	6.0	2.7	Sterk	3	0 Hermod Andreassen, Espenes i S.
22 Må Drei	k	T	14	22.0	6.0	4.0	Grei	4	0 R Hanssen, Lanes, Stonglandseid.
23 Må Draugen	f	T	19	22.0	6.5	3.0	Grei	3	0 Kr Enoksen, Stonglandseidet
24 Må Grei	f	T	10	23.0	7.0	3.0	L. Grei	4	0 K Pedersen m fl, Stonglandseidet
25 Må Kompis	f	T	22	22.0	6.0	2.5	Motor	4	0 Ole Tobiassen, Frovåghamn
26 Mk Brødrene	k f	T	21	42.0	13.0	6.0	Bolind.	15	3 Jens I Viken m fl, Vangsvik i Senja
27 Må Odd	f	T	30	19.0	5.0	3.0	Levahn	5	0 S Eilertsen, Tranøybotn
28 Ms Prøvent)	f	T	26	27.0	7.7	3.8	Rap	6	1 Norman Hansen, Espenes i Senja
29 Må Flugt	f	T	17	20.4	5.6	2.6	Fix	3	0 E Olsen, Frovåghamn
30 Ms Lyra	k ft	T	05	40.0	14.0	5.5	Union	15	2 H Andreassen, Espenes i Senja
31 Må Teisten	f	T	20	24.0	6.0	3.2	Grei	7	0 S Langås, Stonglandshals
32 Må Kjan	f	T	20	19.0	5.5	2.5	Fix	3	0 O Lekang m fl, Stonglandseidet
33 Mk Johan									
Drage	fk	T	14	54.6	18.3	8.3	Bolind.	40	5 K Stangnes m fl, Lekangund
35 Mk Brødrene	k	T	06	40.0	14.0	6.0	Bolind.	12	4 Oluf Vangberg, Espenes i Senja
36 Må Terje Viken	f	T	11	20.0	5.5	2.8	Fix	4	0 W Langås, Stonglandshals
37 Mk Havglimt	fh	T	19	53.0	16.0	7.5	Bolind.	40	5 D Rochmann m fl, Stonglandseid.
38 Må Bor	f	T	24	23.0	9.0	4.0	Borr	8	1 Johs Erentsen, Frovåghamn
39 Må Fix I	f	T	21	18.0	5.9	2.8	Fix	3	0 I Erntsen A, Frovåghamn

1. Omb. 1951.



NORDENS KOBBERSTOFF



Troms fylke.

— 70 —

T-TN Tranøy — T-TD Tromsøysund.

Farkostens nummer, art og navn	Anvendelse	Materiale	Byggår	Lengde	Bredde	Dybde	Maskin, navn	Antall HK	F. & fangstb.	Eierens (den korresponderende reders) navn og postadresse
40 Mk Ariel	f	T	15	45.0	13.0	8.0	Avance	22	3	Hilmar Svendsen, Tranøybotn
41 Må Kvikk	f	T	19	25.0	6.5	3.5	Populær	4	0	D Erntsen, Frovåghamn
42 Mk Alf	f	T	07	35.0	11.8	5.8	Laval	25	2	W Langås m fl, Stonglandshals
43 Må Energi	f	T	25	29.0	8.5	4.0	Avance	8	0	Edv Edvardsen, Frovåghamn
44 Mk Liv	f	T	15	33.0	10.5	7.0	Rap	17	3	Ingvard Erntsen, Frovåghamn
45 Ms Duen	f	T	10	48.0	16.0	7.0	Alpha	24	3	Wilh Lekang m fl, Lekangsumd
46 Mk Kjeøy	t	T	13	48.3	14.3	5.7	Skandia	30	3	H Iversen m fl, Stonglandshals
47 Mk Trygg ¹⁾	f	T	00	34.0	8.1	6.0	Union	15	1	S Eilertsen, Tranøybotn
48 Ms Pilen	k	T	13	32.0	11.0	4.5	Rap	14	0	Daniel Lanes, Stonglandseidet
49 Ms Liv 2	k f	T	35	36.8	12.0	5.7	Rap	17	1	T Erntsen m fl, Frovåghamn

T-TD. Tromsøysund merkedistrikt.

1 Mk Våland	i h k	T	02	94.3	23.1	9.5	Avance	130	6	Thv Brox, Tromsøysund
2 Mk Maiblom-	sten i h	T	11	69.1	19.1	8.1	Bolind.	65	4	Thv Brox, Tromsøysund
3 Ms Liv	k h	T	08	47.9	15.7	6.0	Union	30	4	J Johansen m fl, Vengsøy
4 Mk Heimen	i k	T	29	97.0	22.0	11.0	Bolind.	165	7	L Jakobsen m fl, Ø Skogd., Tromsø
5 Ms Harmoni	i k	T	11	56.3	19.0	8.3	Bolind.	40	4	K Jakobsen m fl, Balsnes, Tromsø
6 Mk Barry	i k	T	07	63.0	18.1	7.9	Bolind.	40	3	P J Pedersen m fl, Tromsø
7 Mk Ivar	h	T	29	46.4	14.3	6.8	Bolind.	25	4	Karl Jensen, Mjølvik
8 Må Tryg	k f	T	15	24.0	7.0	3.0	Grei	5	0	E Svenning, Tønsnes pr. Tromsø
9 Mk Ægir ²⁾	i t	T	08	88.0	19.0	8.5	Avance	60	3	H Jakobsen m fl, Risøy i Tr.sund
10 Mk Tyrrihans ³⁾	s f	T	97	53.0	15.3	6.8	Bolind.	32	7	L Hansen, Nygård, Henrikvik
11 8/å Trygg	k f	T	00	23.0	6.0	1.5	—	—	0	A Karlsen, Oldervik i Tr.sund
12 Må Mary	k f	T	29	27.0	9.0	4.0	Bolind.	8	0	Karl Jakobsen, Larseng, Tromsø
13 Mk Norodd	h k	T	18	53.5	16.5	6.5	Grei	32	2	P Sørensen, Storsteinnnes i Tr.sund
14 Ms Perlen	f k	T	31	21.7	7.0	3.0	Sabb	5	1	Harald Hanssen, Skulsfjord
15 Ms Tor	k f	T	33	25.0	8.0	4.5	Helseth	5	1	Sv Sørensen, Lysaker, Tromsø
16 Mk Vårvon	h k f	T	30	59.7	17.3	8.5	Brunv.	56	6	Oskar Lockertsen, Finnkroken
17 Ms Edith ⁴⁾	k h f	T	12	42.1	15.0	7.6	Wichm.	20	4	K Hansen m fl, Grøtnesdalen
18 Mk Grøtsund	f k	T	15	38.0	11.5	7.0	J. Munkt.	35	2	J Kristiansen m fl, Finnkroken
19 Mk Nordkyn	f k	T	14	37.5	12.0	7.0	Alpha	14	2	H Hanssen m fl, Grøtnesdalen
20 Ms Ara	f k h	T	12	39.0	13.0	7.0	Brunv.	20	3	A Løkkertsen m fl, Skitenelv
21 Ms Fram	f k	T	10	41.7	15.2	5.9	Grei	12	4	Olaf Jensen, Skulsfjord
22 Mk Kennycat ⁵⁾	k h	T	17	36.0	10.5	5.5	Bolind.	20	2	Alvin Hansen, Futrikelv
24 Ms Hildur	f k	T	09	41.2	13.6	6.7	Rap	24	3	B Pettersen m fl, Tønsvik, Tromsø
25 Ms Laura	k	T	17	43.0	15.0	6.5	Wichm.	20	3	I Johansen m fl, Vågnes, Tromsø
26 Mk Familien	k f	T	12	37.0	12.7	6.2	Avance	20	2	Halvd Larssen Grøttfjord, Tromvik
27 Mk Blink	k f	T	13	39.5	13.5	5.5	Rap	24	2	K Mortensen m fl, Movik, Tromsø
28 Ms Akt	f k	T	30	27.3	9.6	3.5	Brunv.	10	1	Alfred Løkkertsen, Skitenelv
29 Må Brødrene	k f	T	17	34.0	10.0	3.5	Hein	6	0	B Linderupsen m fl, Tromvik
30 8/å —	f k	T	?	22.4	5.1	1.6	—	—	0	Johan H Pettersen, Kvaløyyvåg
31 Må Praksis	k f	T	19	30.0	8.0	4.0	Borr	6	0	Alfred Svendsen, Ramfjordbotn
32 Mk Prøven	k	T	16	36.0	12.0	6.0	Union	20	2	E Jensen m fl, Movik, Tromsø
33 Ms Lyna	k	T	04	41.0	14.0	6.5	Bolind.	20	3	Peder Hansen, Vollstad
34 Ms Lilly	k f	T	12	45.0	15.5	9.0	Avance	25	5	A Johansen m fl, Tromsøen pr Tr.
35 Ms Odd	f k	T	31	26.0	8.5	4.0	Hein	5	0	Odd Olsen, Håkøy pr Tromsø
36 Ms Nor	k	T	12	35.0	13.0	7.5	Rap	17	2	P Adriansen, Tromsøen pr. Tromsø
37 Ms Badderren	f l	T	11	49.5	17.3	6.9	Union	40	4	And Eilertsen m fl, Finnes, Tromsø
38 Ms Ølfjeld	f k	T	14	42.7	15.0	7.0	Rap	18	3	H Sørensen, Tromsøen pr. Tromsø
39 Ms Norheim	k f	T	14	48.0	15.5	7.0	Union	30	4	Ingv Figenschau, Finnkroken

T-TD Tromsøysund.

Farkostens nummer, art og navn	Anvendelse	Materiale	Byggear	Lengde	Bredde	Dybde	Maskin, navn	Anvendelse	F. & fangstb.	Eierens (den korresponderende reders) navn og postadresse
40 Må Blink	k f	T	26	22.0	6.0	3.0	Atlas	5	1	Th Hanssen, Tisnes, Tromsø
41 Ms Trygve	k	T	12	38.0	13.8	6.0	Bolind.	12	2	Karl Johansen m fl, Skarsfjord
42 Mk Håkon	h k	T	16	42.0	13.0	6.5	Bolind.	20	3	Anker Sørensen, Finnes, Tromsø
43 Ms Norkyn	k f	T	11	45.2	15.3	7.9	Hein	25	3	H Johannesen, Vollstad
44 Ms Krydseren	f k	T	12	49.9	15.3	5.7	Alpha	20	2	J J Kalvebak m fl, Storsteinn, i Tr.
45 Mk Sjøliv	k f	T	20	31.0	9.0	4.8	Bolind.	12	1	M Hansen m fl, Balsnes pr. Tromsø
46 Ms Arne	k f	T	07	36.0	12.5	7.0	Dan	8	2	A Adriansen, Simavik
47 Ms Gudrun	k	T	32	25.0	9.0	4.0	Rap	4	0	K Antonsen m fl, Skulgam, Tromsø
48 Mk Høvding	k	T	15	34.0	12.0	6.0	Rap	12	2	Alvin Karlsen, Mjølvik
50 Mk Forsøget	k f h	T	11	43.0	12.5	7.0	Rap	12	3	K K Karlstad, Ramfjordnes
51 Må Barnan ¹⁾	f k	T	20	27.5	7.5	3.5	Rap	6	0	H Bakland, Bakkejord
52 Ms Jenny	k f	T	17	26.0	8.0	4.0	Gideon	6	0	Einar A Engvik, Engvik
53 Må Pila ²⁾	f k	T	17	26.0	7.5	4.0	Tenfj.	3	0	Tinus Hansen, Henrikvik
54 Må Lerken	k f	T	31	24.0	6.5	3.0	Sabb	5	0	Oluf Isaksen, Mjølvik
55 Ms Lady	k h	T	05	46.0	15.0	6.0	Skandia	25	4	Kr Pedersen m fl, Tønsnes, Tromsø
56 Mk Solo	k h	T	26	46.0	15.5	7.0	Alpha	22	4	A Kristiansen, Finnkroken
57 Mk Hjelmen	k h	T	25	41.0	13.0	6.0	Rap	29	2	J S Sandslet, Skarsfjord
58 8/å —	f k	T	17	24.0	6.3	2.2	—	—	0	H Simonsen, Vollstad
59 Ms Mille	k	T	07	36.2	13.5	5.1	Rap	12	3	J Gundersen, Ramfjordbotn
60 Mk Sjøblomsten	k f	T	33	32.0	10.5	5.5	Wichm.	10	1	A Andreassen m fl, Straumbukta
61 Mk Bremsund	k	T	34	44.0	14.0	6.5	Rap	29	1	Julius Sørensen m fl, Skarsfjord
63 Ms Skarstein	k	T	34	29.5	10.0	4.0	Børr	10	1	Sverre Antonsen, Finnes, Tromsø
64 Ms Astrid	k f	T	05	39.0	14.0	5.0	Bolind.	12	2	H Lorentsen, Slåtnes pr. Tromsø
65 Ms Fiskerjenta	k f	T	30	22.0	7.0	3.5	Sabb	5	0	A Hansen Bakkan, Henrikvik
66 Mk Ragnar	k	T	24	42.0	14.5	7.5	Wichm.	20	4	Halvd. Lindrupsen m fl, Tromvik
67 Må Rap	k f	T	17	28.0	6.5	3.0	Rap	5	0	Arvid Karlsen, Skitenelv
68 Må Otto	k f	T	15	30.0	7.0	3.0	Rap	5	0	A Hansen m fl, Oldervik i Tr.sund
69 Ms Kåre	k	T	31	30.0	10.0	5.5	Bolind.	10	1	Einar Larssen, Skitenelv
70 Mk Alka ³⁾	k	T	14	31.5	9.2	5.3	Brunv.	12	0	T Gundersen m fl, Vengsøy
71 Mk Norhav	h k	T	35	44.0	13.5	6.5	Union	20	0	Olaf S Sandslett, Skarsfjord
72 Mk Solli ⁴⁾	k f	T	18	36.0	12.0	6.0	Bolind.	25	3	Hagbart Albriktsen, Solli pr Tromsø
73 Må Tassan	f t	T	30	20.0	6.0	2.5	Wichm.	2	0	Nils Hansen m fl, Futrikelv
74 8/å —	k f	T	06	23.0	5.0	3.0	—	—	0	G Enoksen, Vengsøy
75 Ms Odd ⁵⁾	k f	T	24	35.0	10.0	4.0	Rap	16	1	Hans Pedersen m fl, Skarsfjord
76 Ms Wickmann	k	T	28	31.0	9.5	4.5	Wichm.	6	1	Elias Olsen, Futrikelv
77 Ms Ivan	k	T	35	35.0	11.5	4.5	Bolind.	12	1	Indal Johansen, Vengsøy
78 8/å —	f k	T	10	22.0	5.0	1.4	—	—	0	O O Lanes, Sandnessund, Tromsø
79 Må Duen	f k	T	25	24.8	7.4	6.0	Rap	4	0	Kr Pettersen, Futrikelv
81 Mk Brødrene	k f	T	17	40.0	12.5	5.0	Rap	20	3	H Nilsen m fl, Nygård, Henrikvik
82 Mk Maine	f k	T	17	35.0	13.0	6.0	Bolind.	12	2	Andr Nilssen, Tromsøen, Tromsø
83 Ms Ill	k f	T	97	36.0	13.0	6.0	Gideon	18	5	K Wilhelmsen m fl, Hukevbotn, Tr.
84 Må Snøgg	k f	T	26	22.0	7.5	2.8	Bolind.	6	0	Helge Isaksen, Slåtnes, Tromsø
85 Må Lomen	k	T	28	23.0	7.5	3.3	Trollh.	6	0	Harald Antonsen, Straumbukta
86 Må Fram	k f	T	34	22.5	7.0	3.0	Børr	5	0	Håkon Vines, Finnes pr Tromsø
88 8/å Grei	f	T	10	32.0	8.0	4.5	—	—	2	H Hansen m fl, Nygård, Henrikvik
89 Må Kvarten	f	T	19	21.0	6.0	3.5	Grei	4	0	A Hansen m fl, Toften pr. Tromsø
90 Mk Thor ⁶⁾	i k t	T	69	70.1	17.4	8.8	Avance	60	5	I Svendsen m fl, Minde, Tromsø
92 Mk Rekord	k f	T	20	33.0	11.5	5.0	Bolind.	10	1	J Andreassen m fl, Mjølvik
93 Mk Flink	k	T	24	40.0	13.5	6.0	Rap	24	3	Johns Hansen, Sandbakken
94 Ms Egil	k	T	30	29.0	9.3	4.0	Bolind.	8	0	Jens Hansen, Tomasjord pr Tromsø

1) Omb. 1923. 2, 3, 4) Omb. 1925. 5, Omb. 1953. 6, Omb. 1911.

Troms fylke.

— 72 —

T-TD Tromsøysund.

Farkostens nummer. art og navn	Anvendelse	Materiale Byggear	Lengde	Bredde	Dybde	Maskin, navn	Antall HK	F. & fangstb.	Eierens (den korresponderende reders) navn og postadresse
95 Ms Heimen	k f	T 26	34.0	12.0	5.0	Grei	14	1	Einar Lorentsen, Skitenelv
96 Mk Aktiv ¹⁾	h i	T 08	43.8	14.6	5.3	Bolind.	12	2	S Johansen m fl, Storstein. i Tr.sund
97 Mk Kvaløy	h f	T 09	45.0	15.0	8.0	Stabil	40	5	K Kaspersen m fl, Henrikvik
98 Må Mågen	f t	T 14	25.0	6.6	4.0	Alpha	5	0	W Kondradsen, Tønsnes pr. Tromsø
99 Må Måken ²⁾	i f	T 16	22.0	5.8	2.6	Rap	5	0	I Svendsen m fl, Minde pr Tromsø
100 S/A Odd	k f	T 19	31.9	6.4	3.2	—	—	0	Kristian Karlsen, Grøtnesdalen
101 Ms Heimdal	k	T 29	25.0	8.0	3.3	Heimdal	7	0	N Hemmingsen, Skavberg, Tromsø
102 Ms Brødrene	k	T 33	27.0	9.0	3.2	Sabb	5	0	Hans Nilsen, Tromsøen pr Tromsø
103 Mk Fremtiden	f	T 27	28.5	9.0	4.5	Børr	9	0	Aldor Pettersen, Futrikelv
104 Ms Wilkins ³⁾	f k	T 28	31.9	9.3	3.7	Børr	6	0	Asmund Hansen, Minde pr Tromsø
105 S/A Fram	f k	T 11	22.0	5.0	2.0	—	—	0	P Johannesen, Grøtnesdalen
108 Mk Finland ⁴⁾	f t	T ?	33.0	9.0	4.6	Bolind.	10	0	S Johansen, Finland pr. Tromsø
109 Må Brødrene	f k	T 20	26.0	8.0	4.5	Rap	6	0	Ole J Larseng, Tromsøysund
110 Må Skarven	f k	T 11	23.4	6.4	4.2	Grei	7	1	A Johansen, Tromsøen pr Tromsø
111 Mk Midnatsol	k	T 27	32.0	9.0	5.0	Helseth	10	1	K Johansen m fl, Straumsbukta
112 Ms Havglimt	ik f h	T 10	44.6	15.5	6.2	Union	30	6	Henry Olsen m fl, Henrikvik
113 Må Trotsky	f	T 22	36.0	13.0	4.0	Bolind.	12	0	L Ingebrigtsen, Skulsfjord
114 Må Alf	f	T 31	19.0	7.0	3.0	Wichm.	2	0	Kr Gerhartsen, Larseng pr Tromsø
115 Ms Sjøfuglen	k f	T 13	30.0	10.0	5.0	Dan	6	0	G Jensen, Oldervik i Tromsøysund
116 Må Volda ⁵⁾	f k	T 15	27.0	9.0	4.7	Volda	7	0	Rudolf Lauritsen, Straumsbukta
117 Må Perlen	k f	T 19	23.2	6.0	2.8	Børr	5	0	H Larsen, Vengsøy
118 Mk Heim	k f	T 23	32.0	8.0	4.0	Rap	11	1	Megrud Jørgensen, Dramsveien pr Tromsø
119 Mk Jarle ⁶⁾	k f	T 06	50.0	15.0	7.0	Union	30	6	Hans Albrigtsen, Henrikvik
120 Mk Glitretind	k f	T 32	30.0	8.0	5.0	Trollh.	10	1	Harald Isaksen, Straumsbukta
121 Mk Dagny	k f	T 05	46.5	16.0	8.0	Bolind.	20	6	K Albrigtsen m fl, Henrikvik
122 Må Falken	k f	T 21	34.0	10.0	5.0	Møring.	10	1	L Sørensen, Finnvik
123 Må Fero	k	T 13	24.0	5.5	3.0	Rap	5	0	Hans Larsen, Minde pr Tromsø
124 Ms Ulabrand	k f	T 27	27.0	7.7	3.0	Heros	4	0	O Hansen, Storsteinnes i Tr.sund
125 Ms Trygg ⁷⁾	f k	T 18	31.0	9.0	5.3	Bolind.	12	0	Vilh. Vilhelmsen, Ramfjordbotn
126 Ms Kompis	k	T 26	30.0	10.0	4.5	Helseth	8	0	Th Andreassen, Mjøvik
127 Ms Duen	k	T 09	34.0	11.0	5.0	Skandia	12	0	Sig Mortensen m fl, Myrland pr Tr.
128 Mk Proven	k	T 26	38.0	12.5	7.0	Rap	20	1	Hj Larssen, Grøtfjord, Tromvik
129 Må Skreien	k f	T 25	35.0	10.0	4.0	Bolind.	12	0	J Sørensen m fl, Skulsfjord
130 Må Parat	f	T 28	23.0	7.0	3.5	Børr	4	0	Hj Hanssen, Slåtnes, Tromsø
131 Må Fisk	f	T ?	22.0	6.0	3.0	Rap	5	0	Henriette Hansen, Godthåp pr. Tr.
132 Mk Arne	k f	T 26	39.4	13.2	7.0	Rekord	20	1	Meyer Isaksen, Larseng pr Tromsø
133 S/A Kastor	f	T 20	30.0	8.0	5.0	—	—	6	Hans H Sjørelv m fl, Henrikvik
134 S/A —	f	T 23	31.0	10.1	4.0	—	—	4	E Berger m fl, Henrikvik
135 Må Proven	k	T 16	39.0	10.5	5.5	Helseth	10	1	Edvin Sørensen, Skitenelv
136 Mk Viljen	k h	T 24	33.9	13.2	6.3	Rap	12	2	Hans Gundersen, Storsteinnes i Tr.sund
137 Mk Vikingen	k	T 17	39.8	13.0	4.7	Wichm.	20	1	T Sørensen m fl, Henrikvik
139 Ms Brødrene	k f	T 33	27.0	9.2	4.0	Rap	8	0	M Martinsen m fl, Storsteinnes i Tromsøysund
143 Må Antind ⁸⁾	k f	T 23	26.0	10.0	5.5	Hein	4	0	Birger Johansen, Mjølvik
144 Mk Åsheim	k f	T 24	37.0	11.0	5.3	Levahn	10	2	A Lindrupsen, Tromvik
146 Ms Kjærvik	k f	T 23	23.8	8.5	2.1	Levahn	7	1	E Sørensen, Skitenelv
147 Ms Isbjørn I	i	T 18	88.8	24.5	11.2	Grei	110	4	G Holmboe m fl, Minde, Tromsø
148 Ms Job	k	T 32	30.0	10.3	4.0	Rap	8	0	Gerhard Edvardsen, Tromvik
150 Ms Olaf	f k	T 29	25.0	7.0	4.0	Børr	6	0	Oluf Kjeldsen, Kvaløvvåg
151 Ms Liljen	k	T 34	37.5	12.4	6.0	Rap	17	2	Fr. Ingebrigtsen, Kvaløvvåg
152 Ms Polar	h k	T 19	41.0	15.0	6.0	Alpha	22	3	H Svenning m fl, Movik

1) Omb. 1912. 2, 3) Omb. 1933. 4) Omb. 1921 og 1928. 5) Omb. 1926 og 1933 6) Omb. 1931. 7) Omb. 1926.
8) Omb. 1934.

T-TD Tromsøysund.

Farkostens nummer, art og navn	Anvendelse	Materiale	Byggear	Lengde	Bredde	Dybde	Maskin, navn	Antall HK	F. s.t. angstb.	Eierens (den korresponderende reders) navn og postadresse
153 8/å —	k	T	07	20.0	6.0	2.5	—	—	0	L Johannesen m fl, Tønsv., Tromsø
154 Ms Liljen	k f	T	19	25.0	7.0	5.0	Helseth	4	1	Ivan Iversen m fl, Vånes pr Tromsø
155 Ms Viggo	f k	T	30	30.0	10.0	5.0	Wichm.	10	0	Peder Pedersen, Vollstad
156 Mk Tromsdal	h	T	25	48.8	16.7	6.7	Gideon	32	5	M Snarby, Storsteinnes i Tr.sund
157 Ms Torak	k	T	10	45.0	16.0	7.5	Grei	26	4	Erling Berger m fl, Henrikvik
158 Ms Brødrene	k f	T	12	45.5	15.0	7.0	Bolind.	15	5	J Hansen m fl, Vågenes pr. Tromsø
159 Ms Bris	f k	T	31	28.0	10.0	5.0	Avancee	8	1	P Andreassen, Slåtnes pr Tromsø
160 Mk Bølgen	k h	T	32	41.5	12.5	5.8	Union	20	1	P Nilsen m fl, Gåsvær, Finnvik
161 Mk Mally	h k	T	16	34.0	11.5	5.0	Alpha	8	0	Daniel Johannesen, Bakkejord
162 Ms Signe	k h	T	08	48.0	16.5	5.0	Bolind.	32	12	Alfon Hansen, Henrikvik
163 Mk Penta	h k	T	34	46.0	16.0	6.5	Penta	48	1	Hans Nilsen, Skitenelv
164 Mk Brødrene	k h	T	12	37.5	13.0	5.0	Yugve	20	1	H Johansen m fl, Vengsøy
165 Dk Heimland I	i	T	17	99.0	25.0	10.0	Damp	110	4	K Jakobsen m fl, Balsnes pr Tromsø
166 Mk Salangen- fjord	i f h	T	17	56.9	18.1	7.7	Wichm.	60	9	Valdem Pedersen m fl, Skulsfjord
168 Mk Balsnes	k	T	25	27.0	9.0	6.0	Børr	8	1	Karl Jakobsen, Balsnes pr Tromsø
169 Må Blinken	k	T	25	29.0	9.0	4.9	Stabil	6	1	Olaf Hansen m fl, Simavik
170 Må Vargen	k	T	25	28.0	6.5	4.0	Hein	4	2	Kristian Karlson, Engvik
171 Ms Algot	i t	T	13	55.8	18.7	7.7	Avancee	35	3	H Gulbrandsen, Storsteinnes i Tr.sund
172 Ms May	k	T	33	33.5	10.0	5.5	Bolind.	8	1	J Brovold, Dramsveien pr Tromsø
173 Ms Brødrene	k	T	26	32.0	10.0	5.0	Hein	8	1	Håkon Hansen m fl, Engvik
174 Mk Anny	k	T	16	41.3	15.4	6.4	Avancee	22	3	Valdemar Pedersen, Skulsfjord
175 Msk Troms	t	T	02	78.9	22.1	8.9	Bolind.	80	0	A/S Troms, Villa Soria Moria, Øst, Tromsø
176 Må Ula	f	T	33	31.0	5.0	4.0	Bolind.	5	0	Sigurd Dahl, Tromsøen pr Tromsø
177 Mk Havdønn	k h	T	16	46.0	15.4	6.0	Grei	35	4	E Berger m fl, Finnkroken
178 Ms Valkyrien	h k	T	11	44.3	16.0	7.3	Normo	30	4	Hans Gundersen, Ramfjordnes
179 Ms Alpen	f k	T	30	28.0	8.0	5.0	Wichm.	4	4	A Hilmarsen m fl, Henrikvik
180 Må Alfa	k	T	11	22.0	7.0	4.0	Alpha	3	0	Karl Hansen m fl, Løksletta
181 Må Sissi	k t	T	26	33.0	11.5	3.5	Hein	5	0	A Maristuen m fl, Tromsøen pr Tr.
182 Ms Elise	k	T	26	30.0	10.5	5.0	Drott	12	0	Ole Sørensen, Tromsøen pr Tromsø
183 Mk Breidablik	h k f	T	16	50.0	16.0	7.0	Bolind.	32	4	Ludv Johansen m fl, Vengsøy
184 Mk Vikfjeld	h i	T	20	68.9	21.2	8.8	Bolind.	80	4	A Jenssen, Storsteinnes i Tr.sund
185 Må Sterken	f k	T	33	18.0	4.5	3.0	Børr	3	1	Henry Hermansen Finnes, Tromsø
186 Må Odd	f k	T	?	19.0	6.0	3.0	Grei	4	0	J Hansen, Tromsøen pr Tromsø
187 Må Urd	f k	T	?	20.0	6.0	2.5	Børr	4	0	Eugen Nilsen, Vågenes, Tromsø
188 Må Rugg	k f	T	02	26.0	7.0	3.5	Bolind.	4	0	Martin G Kvalnes, Bakkejord
189 8/å Teisten	f k	T	06	20.5	6.0	1.5	—	—	0	Edvard Martinsen, Skitenelv
190 Mk Dun	k h	T	15	33.0	11.0	4.8	Wichm.	10	1	Sedvard Sørensen m fl, Skitenelv
191 Mk Hera	h k	T	07	43.6	15.8	7.0	Bolind.	20	3	O Grundvåg, Holmeslett, Tromsø
192 Mk Bremmen	h k f	T	29	52.3	14.3	6.5	Wichm.	40	9	A Hanssen m fl, Gåsvær, Finnvik
193 Må Jagtgutten f	f	T	26	22.5	7.0	3.5	Bergs.	5	0	Oluf Olsen, Håkøy pr Tromsø
194 Ms Gudrun	k	T	13	47.0	16.0	5.0	Bolind.	20	4	Joh Grundvåg, Holmeslett, Tromsø
195 Må Neptun	k	T	12	26.0	8.0	3.0	Rap	5	0	H Jakobsen, Risøy pr Tromsø
196 8/å —	k f	T	05	26.0	6.0	2.3	—	—	0	Nora Brox, Mjelde
197 Mk Rivalen	k	T	30	37.0	12.0	5.5	Wichm.	20	1	J Lindrupsen, Hvileng, Tr.sund
198 Mk Gråtind	k h	T	30	54.0	15.5	8.5	Union	40	5	Hans Edvardsen m fl, Mjelde
200 Må Tur	k f	T	28	25.0	8.0	5.0	Skandia	6	0	Ivar Nilssen, Skitenelv

T-TS Trondenes.

Farkostens nummer, art og navn	Anvendelse	Materiale	Byggeår	Lengde	Bredde	Dybde	Maskin, navn	Antall HK	F. & fangstb.	Eierens (den korresponderende reders) navn og postadresse
-----------------------------------	------------	-----------	---------	--------	--------	-------	-----------------	-----------	---------------	--

T-TS. Trondenes merkedistrikt.

1 Ms Per Sivle	k f	T	16	37.0	12.0	5.3	Helseth	20	2	Markus Iversen, Grøtavær
2 Må Sabb ¹⁾	f	T	?	26.0	6.7	2.5	Sabb	5	0	Nils Nilsen, Kjøtta i Senja
4 Mk Brødrene	k	T	14	42.0	14.5	6.0	Wichm.	30	3	Nils Jensen m fl, Lundenes i Senja
5 Må Viggo	f	T	04	25.0	8.0	4.0	Americ.	7	0	Nils Mikkelsen, Grøtavær
6 Mk Cometen	t	T	45	64.7	20.7	8.8	Bolind.	50	0	Nikolai Nilsen, Sama pr Harstad
7 Mk Brødrene	f	T	30	36.0	11.0	5.2	Wichm.	10	0	Edis Nilsen, Grøtavær
8 Ms Laila I	f k	T	11	61.5	19.0	7.2	Finnoy	50	0	Harald Larsen, Kasfjord
9 Ms Altona	f k l	T	08	52.5	19.0	9.2	Wichm.	30	5	Vikens Notbruk, Viken pr. Harstad
10 Må Siggen	k	T	24	22.0	7.0	4.5	Gideon	3	0	K Pedersen, Lundenes i Senja
11 Må Hjordis	f	T	24	22.0	6.0	3.0	Fix	4	0	Othelius Hansen, Kjøtta i Senja
13 Mk Balder	f	T	29	47.0	15.5	8.0	Union	30	4	A Pedersen m fl, Lundenes i Senja
14 Ms Nor	f k	T	01	48.0	16.0	6.0	Bergs.	28	4	Peder Angel, Lundenes i Senja
15 Ms Lina	f k	T	09	46.0	14.6	6.6	Wichm.	20	3	M Arnesen m fl, Lundenes i Senja
16 Ms Ruth	f k	T	09	41.0	10.9	7.5	Wichm.	20	3	H G Jacobsen m fl, Lunden. i Senja
17 D Ørnen	k	T	08	67.2	16.6	7.5	Damp	50	0	C Bj Wickstrøm m fl, Viken pr H.
18 Ms Tara	f	T	02	42.0	16.0	3.5	Dan	16	5	Nils Markusen, Kasfjord
19 Må Spurven	k	T	17	22.0	5.0	3.5	Midnats.	4	0	L Johansen, Viken pr Harstad
20 Mk Kinnholmen	k t	T	07	63.8	18.4	8.0	Hein	52	2	Andreas Johansen m fl, Kasfjord
21 Ms Glimt	f k	T	28	32.0	10.0	5.5	Bolind.	12	0	Hans W Hansen, Elgsnes
22 Må Grei	f	T	21	20.0	6.0	4.0	Grei	4	0	Nils Aune, Sama pr Harstad
23 Ms Hilly	k f	T	10	32.0	11.3	4.5	Dan	8	2	T Jørgensen m fl, Grøtavær
24 Må Trafalgar ²⁾	f	T	92	27.6	5.8	3.2	Rap	4	0	S Hansen, Lundenes i Senja
25 Ms Roma	k f	T	08	46.0	16.0	5.0	Bolind.	20	3	O Nordlund m fl, Lundenes i Senja
26 Mk Fisk	k f	T	28	34.0	10.3	5.3	Brunv.	16	0	Sigurd Hansen, Lundenes i Senja
27 S/å Fram	t	T	03	28.0	8.0	3.0	—	—	0	Ludvik Jørgensen, Elgsnes
28 Ms Håbet	f k	T	02	44.0	15.5	6.6	Grei	16	5	Notkompagniet »Håbet«, Kasfjord
29 Må Brødrene	f	T	14	33.5	9.0	5.0	Rap	7	0	Ole Eriksen, Lundenes i Senja
32 Ms Fremad	f	T	06	34.0	12.0	6.0	Alpha	14	2	Hans Nilsen, Kjøtta i Senja
33 Ms Sjøliv	f	T	32	24.0	8.5	4.0	Rap	7	0	H Johansen, Lundenes i Senja
34 Ms Aune	k f	T	09	32.0	11.0	4.6	Gideon	8	1	Mathias Jakobsen m fl, Elgsnes
35 Ms Alken	k f	T	07	45.0	16.0	8.0	Populær	20	3	Anton Hansen m fl, Grøtavær
36 Ms Wilhelmine	k f t	T	10	48.0	16.0	6.0	Skandia	12	4	H Hansen m fl, Lundenes i Senja
37 Må Pilen	k f	T	10	25.0	7.0	3.5	Fix	4	0	Jørgen Jensen, Lundenes i Senja
38 Mk Sjøbakk	f k	T	35	40.0	13.0	7.0	Rap	29	2	Jørgen Edissen m fl, Grøtavær
39 Mk Ækvator	k f	T	17	34.0	11.5	5.5	Rap	17	2	M Rasmussen, Sama pr Harstad
40 Ms Liv	k	T	31	37.0	11.7	5.3	Wichm.	16	1	Trygve Nilsen, Grøtavær
41 Mk Fremad	f k	T	04	54.4	16.2	7.3	Bolind.	40	5	Reidar Nilsen m fl, Kasfjord
42 Ms Snefrid	h k	T	06	49.0	16.0	8.0	Bolind.	25	4	H Andreassen, Tofta pr. Harstad
43 Må Ester	f	T	07	30.0	10.0	4.5	Bolind.	10	2	E Christensen, Kasfjord
44 Må Dalheim	f k	T	16	29.0	7.0	4.0	Bolind.	8	0	Marian Andreassen, Grøtavær
45 Må Fram	f	T	13	31.0	9.0	4.0	Gideon	4	4	Joakim Enoksen m fl, Grøtavær
46 Ms Sjølivet	h k	T	06	45.0	16.0	7.5	Bolind.	20	3	Hilb. Enoksen m fl, Berg pr Harstad
47 Må Pilen	f	T	20	22.0	7.0	3.0	Finsnes	4	0	Isak Abelsen, Lundenes i Senja
48 Må Langnes	f	T	28	43.0	13.0	6.0	Levahn	16	4	Fr. Mustaparta, Berg pr Harstad

1/ Omb. 1934. 2/ Omb. 1920.

ANTIPARASIT-T

mot råte og koldfyrr ombord.
WILLIAM NAGEL A/S - OSLO

T-TS Trondenes.

Farkostens nummer, art og navn	Anvendelse	Materiale Byggear	Lengde	Bredde	Dybde	Maskin, navn	Antall HK	F. & fangstb.	Eierens (den korresponderende reders) navn og postadresse
49 Må Prøven	f	T 23	20.0	5.7	2.3	Fix	3	0	Fr Walnum m fl, Holte pr Harstad
50 Må Kampen	k f	T 15	25.0	6.0	4.0	Kampen	5	0	Ole Hansen m fl, Elgsnes
51 Ms Brødrene	t	T ?	44.0	15.5	5.0	Bolind.	12	1	E Christensen, Skjerstad, Kasfjord
52 Ms Snøggen	f	T 29	33.0	11.0	5.0	Rap	14	2	L Jakobsen m fl, Grøtavær
54 Må Lyr	f	T 15	22.0	6.0	4.0	Grei	4	0	A Ringberg, Ringberg pr. Harstad
55 Må Trip	f k	T 12	22.5	5.2	2.4	Sterk	4	1	H Christensen, Mågøy pr Harstad
56 Må Johanna	f	T 30	18.5	5.0	3.0	Trygg	3	0	M Pedersen m fl, Gamnes pr Harstad
58 Ms Aud ¹⁾	k f	T 87	45.0	16.5	6.0	Bolind.	32	4	R Berglund m fl, Berg pr Harstad
59 8/å —	f	T 15	19.1	5.4	1.9	—	—	0	Bertheus Pedersen, Grøtavær
60 8/å —	f	T 15	19.1	5.4	1.9	—	—	0	Leonhard Johnsen, Grøtavær
61 Må Andfjord	f	T 13	28.0	7.5	4.0	Hein	4	2	Ole Hansen m fl, Grøtavær
62 Må Lyn ²⁾	f k	T 23	29.0	6.5	3.0	Fart	4	0	Joh Jacobsen, Sama pr Harstad
63 8/å —	k	T 10	24.2	5.6	1.6	—	—	0	Hans Markusen, Grøtavær
64 Må Fix	k f	T 22	21.2	6.4	3.2	Fix	4	0	Joh N Akerø, Kjøtta i Senja
67 Ms Bjarne ³⁾	k f	T 25	34.0	11.0	6.3	Helseth	14	0	Iver Hansen, Grøtavær
68 Må Altevåg	k f	T 26	40.0	12.0	7.5	Skandia	18	4	K Ringborg, Trondenes pr Harstad
69 Må Trolltind	f k	T 22	27.0	8.0	4.0	Helseth	6	2	H Olsen m fl, Lundenes i Senja
70 Må Iro	k f	T 13	32.0	9.0	3.0	Dan	6	2	Peder R Johansen, Grøtavær
71 8/å Fram	f	T 92	28.0	6.0	3.0	—	—	0	Gabriel Markusen, Grøtavær
72 8/å —	f	T 08	28.1	6.9	1.7	—	—	0	Hans Enoksen, Grøtavær
73 8/å —	f	T ?	27.4	6.4	2.4	—	—	0	M Olsen, Grøtavær
74 Må —	f	T 15	28.0	7.0	3.0	Avance	6	0	M Kristiansen m fl, Elgsnes
75 Må Knut	f	T 20	18.0	5.0	4.0	Sabb	3	0	Martin Aa, Sama pr Harstad
76 D Hans Egede	a t	S 94	67.9	12.6	7.7	Damp	70	0	S Christensen, Skjerstad pr Harstad
77 Ms Glimt	k f	T 22	35.0	11.7	3.2	Rap	11	0	H H Johnsen m fl, Lunden. i Senja
78 Ms Anthonette ⁴⁾	f h l	T 91	49.0	18.0	5.5	Skandia	19	6	Julius Holand, Kasfjord
79 6/å —	k	T 00	19.0	5.0	2.0	—	—	0	Olaf Johansen, Kjøtta i Senja
80 8/å Sleipner	f	T 12	30.0	6.0	3.0	—	—	0	Johan Adamsen, Elgsnes
81 Ms Kjøisund	f	T 31	27.0	9.0	4.0	Rap	5	0	E Henriksen m fl, Lundenes i Senja
82 8/å —	k	T 10	25.0	5.0	2.5	—	—	0	Peder Kristiansen, Grøtavær
83 8/å —	k	T 09	19.1	5.4	1.9	—	—	0	J Edisen, Lundenes i Senja
84 8/å —	f	T 00	25.0	6.0	3.0	—	—	0	Johan Markusen, Grøtavær
85 Mk Palmen	f k	T 35	42.0	12.9	6.0	Helseth	26	0	R Vikholt m fl, Grøtavær
86 8/å —	f k	T 06	25.5	5.6	2.5	—	—	0	Leonhard Larsen, Grøtavær
87 Ms Liv	f	T 16	25.0	6.0	3.0	Intern.	6	0	Petter Karlsen, Sama pr. Harstad
88 Ms Trygg	f	T 31	24.0	8.0	3.5	Sabb	5	0	A Nordahl m fl, Lundenes i Senja
89 Må Brødrene	f	T 19	30.0	9.0	3.0	Nygrei	9	0	Meyer Rogdi m fl, Kjøtta i Senja
90 Mj Lykken	t	T 18	78.0	19.0	10.0	Avance	60	2	B Rogdi, Kjøtta i Senja
91 Må Kvik	f	T 22	26.0	7.0	4.5	Helseth	6	0	Ivar Nilsen, Sama pr Harstad
93 Mk Solheim	k h	T 16	45.0	15.0	7.0	Union	30	4	Helmer Arntsen, Sama pr Harstad
94 Mk Vågstjord	f	T 32	36.0	12.0	6.0	Union	15	0	Hans Aronsen, Kjøtta i Senja
95 Må Vesle	f	T 23	24.0	7.0	3.0	Americ.	8	0	Harald Hansen, Grøtavær

1) Omb. 1920. 2) Omb. 1927. 3) Omb. 1930. 4) Omb. 1926.



NORDENS KOBBERSTOFF



Nordland fylke.

— 76 —

N-B Bodø — N-BD Brønnøysund.

Farkostens nummer, art og navn	Anvendelse	Materiale	Byggeår	Lengde	Bredde	Dybde	Maskin, navn	Antall HK	F. & langstb.	Eierens (den korresponderende reders) navn og postadresse
-----------------------------------	------------	-----------	---------	--------	--------	-------	-----------------	-----------	---------------	--

Nordland fylke.

N-B. Bodø merkedistrikt.

1 Mk Svanhild	h k	T	11	45.3	14.5	6.0	Skandia	40	3	Oluf Sivertsen, Bodø
2 Må Skolpen	f	T	32	22.3	7.4	3.2	Heimdall	4	0	Harald Lundlie, Bodø
3 Mk Vesper	t	T	91	79.0	20.7	10.3	Bolind.	80	0	Amandus Jensen m fl, Bodø
4 Ms Margit	f	T	34	25.0	8.0	3.0	Populær	6	1	Arctander Aune, Bodø
5 Mk Reinert	t k	T	08	67.5	19.3	8.1	Bolind.	65	0	R Wiland, Bodø
6 Ms Gunhild	k	T	31	31.0	10.5	5.0	Rap	14	0	Amandus Hansen m fl, Bodø
7 Mk Trond	t	T	84	87.0	21.0	9.3	Skandia	80	2	Randolf Johnsen, Bodø
8 Ms Ruth	f k	T	13	34.0	12.0	5.0	Populær	5	1	Olaf Pettersen, Bodø
9 Må Leif	k	T	26	21.0	6.0	4.0	Gideon	4	0	Øyvind Clausen, Bodø
10 Ms Vesla	t	T	?	47.0	15.0	6.5	Helseth	23	1	Ingvald Nilsen, Bodø
11 Ms Hanna	k	T	10	48.4	16.4	7.1	Bolind.	20	4	Heurik Wågønes, Bodø
12 Må Sjøfuglen	f	T	17	22.0	7.0	4.5	Populær	4	0	K Brunstad, Bodø
13 Mk Dolfin	f k	T	31	35.0	12.0	5.0	Volda	18	0	Laurits Larsen, Bodø
14 Ms —	f	T	33	23.5	6.8	3.0	Sabb	5	0	Håkon Andreassen m fl, Bodø
15 Må —	f	T	30	21.0	7.0	2.5	Bønes	4	0	Normann Markussen, Bodø
16 Ms Trygg	t	T	16	48.5	15.5	5.9	Skandia	20	1	Trygve Eggesvik, Bodø
17 Mk Frithjof	k t	T	98	74.7	20.5	7.4	Finnøy	50	0	Einar E Glærum, Bodø
21 Må Kvik	f	T	14	23.0	8.0	4.0	Rap	4	1	Olaf Ravik, Bodø
22 Msk Lucinde	t	T	85	80.6	20.8	9.2	Skandia	40	0	Abel Olsen, Bodø
27 Mk Fly	f	T	23	22.0	6.0	4.0	Arctand.	6	1	L Sæbø, Bodø
30 Må Kveita	f	T	24	24.0	8.0	4.0	Gideon	5	1	Håkon Sivertsen, Bodø
32 Ms Edna	t	T	07	45.0	15.0	7.4	Rap	35	4	Marnus Fische A/S, Bodø
35 Mk Sissi	k t	T	27	28.0	9.0	5.0	Grei	10	0	Konrad Olsen m fl, Bodø
37 Mk Letten ¹⁾	t	T	19	92.3	22.3	9.0	Bolind.	80	2	R Wiland m fl, Bodø
38 Må —	f	T	16	21.0	5.8	2.8	Arctand.	5	0	Kåre Bjørnsen, Bodø

N-BD. Brønnøysund merkedistrikt.

1 Mk Djupevåg	h k	T	18	55.7	16.6	7.6	Wichm.	30	0	J Warholm m fl, Brønnøysund
2 Må Fremad	k	T	28	23.0	7.0	4.0	Sleipner	4	0	Sverdrup Olsen, Brønnøysund
3 Ms Flora	t	T	?	43.0	15.5	5.0	Bolind.	20	0	Ebbe Nielsen, Brønnøysund
4 Må Seien	k	T	25	24.0	7.5	3.0	Sleipner	6	0	N Laukholm m fl, Brønnøysund
5 Mk Sverd	f	T	04	42.0	13.5	6.5	Wichm.	20	6	E Eriksen m fl, Brønnøysund
6 Ms Terros Maris ²⁾	t	T	?	45.0	14.0	7.3	Grei	12	0	Martha Martinsen, Brønnøysund
7 Mk Aralden	k t	T	06	37.0	13.0	6.0	Grei	16	0	Edv Moen, Brønnøysund
9 Må Rap	k	T	22	33.0	10.0	3.0	Wichm.	6	0	A Gilleskål m fl, Brønnøysund
10 Mk Sjerideren	k h	T	15	38.0	13.0	7.0	Alpha	18	0	E Pedersen, Brønnøysund
11 Mk Astrid	k	T	34	39.9	13.9	6.0	Skandia	30	0	Georg Ormøy, Brønnøysund
12 Mk Barna	k	T	08	30.2	12.0	6.0	Alpha	6	0	Konrad Jensen, Brønnøysund
13 10/Å —	k	T	10	30.0	6.0	2.7	—	—	0	Johan Mørk, Brønnøysund
14 Ms Eva	k h	T	15	34.9	11.9	4.9	Alpha	11	0	J Mørk m fl, Brønnøysund
15 Ms Liljen	k t	T	10	35.5	12.0	6.0	Bolind.	10	0	A Bjørvik, Brønnøysund
17 Må Kåre	k	T	28	23.0	7.0	3.5	Sleipner	5	0	Jens Breivik, Brønnøysund

1) Omb. 1954. 2) Omb. 1918.

„BRUNVOLLMOTOREN“

Vert uttala som den beste båtmotor.

BRØDR. BRUNVOLL
MOTORFABRIKK MOLDE

N-BD Brønnøysund — N-N Narvik.

Farkostens nummer, art og navn	Anvendelse	Materiale	Byggear	Lengde	Bredde	Dybde	Maskin, navn	Antall HK	F. & fangstb.	Eierens (den korresponderende reders) navn og postadresse
18 Ms Samson	k	T	25	24.0	8.0	5.5	Gideon	4	0	A Johansen m fl, Brønnøysund
19 Mk Einar	k	T	28	36.0	12.0	5.0	Bolind.	20	1	Eilert Nielsen, Brønnøysund
21 Ms Tryg ¹⁾	k	T	?	41.6	14.7	5.6	Finnøy	18	0	B Sivertsen, Brønnøysund
22 Må Prins Olaf	k	T	?	19.0	7.0	2.0	Karm	4	0	Hans Warholm, Brønnøysund
23 Må Marna	k	T	30	20.0	7.0	3.0	Marna	4	0	Ole Wiik Seløy, Brønnøysund
24 Må Smart	k	T	20	24.0	6.4	3.0	Grei	4	0	Eilert Nilsen, Brønnøysund
25 Ms Gjøa	k t	T	23	37.0	11.5	6.0	Rap	12	0	Edv Lomtsen, Brønnøysund
26 Må Drott	k	T	28	25.0	7.8	3.5	Drott	7	0	Ingv. H. Strømmen, Brønnøysund
27 Må Svip	f	T	?	18.0	6.0	2.5	B. Ø.	3	0	Ole Rafaelsen, Brønnøysund
28 Mk Solveig	k t	T	09	39.0	14.0	6.6	Rap	22	0	Rolf B Iversen, Brønnøysund
29 Må Duen	k	T	29	21.0	6.5	3.0	B. Ø.	3	0	Viktor Finnvik, Brønnøysund

N-MO. Mo merkedistrikt.

1 Må Bror ²⁾	f k	T	27	25.0	8.5	3.0	Brunv.	5	0	Alf M Hansen, Mo
3 Ms Liv	k t	T	18	40.0	15.5	4.0	Populær	16	0	Aksel Monsen, Mo

N-M. Mosjøen merkedistrikt.

7 Så Trygg	k	T	10	39.5	14.0	6.0	—	—	0	M B Aufles, Mosjøen
8 S/å —	k f	T	18	24.0	5.0	2.0	—	—	0	M B Aufles, Mosjøen
10 Mk Arne ³⁾	k f t	T	99	49.0	14.8	6.0	Heimdal	20	3	M Hemmingsen, Mosjøen
11 Mk Øifjell	t	T	23	45.0	11.5	5.0	Heimdal	20	0	S Carlsen, Mosjøen
12 6/å Margot	f	T	14	34.0	8.0	4.5	—	—	1	A Hvalryg m fl, Mosjøen
13 6/å Tordis	f	T	20	34.0	8.0	4.5	—	—	2	A Hvalryg m fl, Mosjøen
16 Ms Skjerva	t k	T	27	55.5	17.0	7.6	Bolind.	30	9	Mikal Wikdal, Mosjøen
17 Må Skjold	k f	T	27	30.0	9.0	2.0	Rap	10	0	Hermund Tverå m fl, Mosjøen
18 10/å —	k f	T	28	29.0	7.0	1.5	—	—	0	A B Andersen m fl, Mosjøen
19 Må Fram	f k	T	24	28.0	8.0	3.0	Heimdal	9	0	Oddvar Enge, Mosjøen
20 Må Trygg	f k	T	31	18.0	5.7	2.3	Solo	3	0	W Berg Nilsen m fl, Mosjøen
21 Ms Torv	t	T	18	61.8	20.8	6.2	Bolind.	40	1	Mekal Vikdal, Mosjøen

N-N. Narvik merkedistrikt.

1 Må Seffle	k	T	29	27.5	7.5	3.5	Saffle	10	1	Harald Brekke, Narvik
2 Må —	f	T	31	19.0	5.2	2.0	F. M.	3	0	Ingar Antoniussen, Narvik
3 Ms Agnes	k	T	13	29.0	10.0	5.0	Rap	9	1	M Johansen, Narvik
4 Så Gressdalen	k f	T	08	34.0	12.0	4.5	—	—	4	Nils J Fagernes, Narvik
6 Ms Stabil	f k	T	26	25.8	8.5	4.5	Stabil	6	1	N E Vikstrøm, Narvik
7 Må Uni	k	T	28	27.0	8.0	4.5	F. M.	10	0	Arnoldus Martinusen, Narvik
9 Må Selen	f t	T	24	27.0	7.5	3.0	Bilm.	36	1	Eindride Varholm, Narvik
10 Mk Fram ⁴⁾	k	T	98	45.0	13.6	6.0	Grei	20	4	Olaf C Jarl, Narvik
12 Må Thor	k	T	20	20.0	7.0	2.5	Rap	5	0	Harald Hansen, Narvik
13 Må Parat ⁵⁾	k	T	20	24.0	7.0	4.0	Gideon	4	0	Leonhard Westerlund, Narvik
14 Ms Ternen ⁶⁾	k	T	27	25.5	7.5	4.5	Karl-Erik	8	0	J H Hongseth, Narvik

1) Omb. 1928. 2) 6) Omb. 1930. 3) Omb. 1922. 4) Omb. 1909. 5) Omb. 1920.

SHELL BENSIN

Farkostens nummer, art og navn	Anvendelse	Materiale Byggeår	Lengde	Bredde	Dybde	Maskin, navn	Antall HK	F. & fangstb.	Eierens (den korresponderende reders) navn og postadresse
15 Må Fløtt ¹⁾	k	T 22	20.0	6.0	3.5	Karl-Erik	4	0	Peder Wilhelmson, Narvik
16 Må Frigg	k	T 27	22.0	6.5	3.5	Skandia	4	0	Alfred Abrahamsen, Narvik
17 Må Pilen	k	T 18	24.5	6.4	3.5	F. M.	4	0	Jakob Kristiansen, Narvik
18 Ms Perlen ²⁾	k f	T 28	29.0	9.0	4.3	Brunv.	7	0	Konrad Páske, Narvik
19 Mk Bror	k t	T 26	59.0	16.7	9.0	Gideon	40	2	Johan Holmlund, Narvik
20 Må Karl Erik	k	T 30	20.0	6.0	2.5	KarlErik	4	0	Andreassen & Erlandsen, Narvik
23 Må Duen	k f	T 23	27.0	7.0	4.0	Kampen	8	0	Ingemar Hansen, Narvik
24 Må Hanna	k	T 32	26.0	8.3	3.0	Sabb	5	0	Harry E Sand, Narvik
25 Må Alken	k f	T 32	22.3	7.0	4.0	F. M.	4	0	Halvdan Kristensen, Narvik
26 Må Snøgg	k f	T 28	18.0	4.5	3.0	Avance	3	0	Johan O Søberg, Narvik
27 Mbf Sportsliv	k	T 17	25.0	7.5	3.0	Levahn	7	0	Hans Hansen, Narvik
28 Må Vasvik	k f	T 25	22.0	6.0	3.0	F. M.	4	0	Kr Langsæther, Narvik
30 Må Fart	f k	T 28	23.0	4.8	3.5	Ø. M.	6	1	Carl I Bergland, Narvik
31 Ms Leif	k t	T 12	48.0	16.0	5.5	Levahn	32	1	Chr. Husjord, Narvik
32 Mk Dønna	k f	T 24	29.0	9.5	4.0	Klauset	6	1	Anton Risjord m fl, Narvik
33 Mk Ofotfjord	k f	T 34	30.0	8.5	4.0	Gideon	6	1	Jentoft Danielsen, Narvik
34 Må Kjell	k f	T 34	21.0	7.0	3.5	Karl-Erik	8	1	Henry Hongseth, Narvik
35 Mk Najaden ³⁾	t l	J 74	77.3	13.9	8.4	Bolind.	80	2	Nils Jakobsen, Narvik
36 Ms Alken	k f	T 33	23.8	8.0	3.5	Wichm.	4	1	Harald Hunstad, Narvik

N-S. Svolvær merkedistrikt.

1 Mk Sjøgutten	k f	T 12	45.0	15.0	7.5	Union	30	5	Olav Krystad, Svolvær
2 Ms Arne	k f	T 28	23.0	8.0	3.7	Rap	4	0	Anton Johansen m fl, Svolvær
3 Mk Aldis	k	T 15	34.0	12.5	6.6	Bolind.	12	0	Nils Larsen m fl, Svolvær
4 Ms Vesta	k	T 02	45.0	15.0	7.0	Munkt.	30	3	Harald Krystad m fl, Svolvær
5 Mk Nelly ⁴⁾	k h	T 16	52.4	16.0	6.5	Rap	35	4	Magnus M Mikkelsen, Svolvær
6 Ms Elise	k f	T 27	36.0	11.0	4.0	Bolind.	12	0	Mikal Zintzen, Svolvær
7 Må Gneisten	f	T 31	20.0	6.5	3.0	Rap	4	0	Alf Nielsen m fl, Svolvær
8 Mk Baldis	k f	T 34	26.2	9.2	3.7	Sabb	5	0	Karl Hildrum, Svolvær
9 Ms Røholm ⁵⁾	f k	T 30	25.0	8.9	5.6	Sabb	5	0	Emma Dragnes, Svolvær
10 Må Reidar	k	T 29	19.0	5.5	3.2	Sabb	3	0	Ingolv Johan Nilsen, Svolvær
12 Ms Spurven	f k	T 32	22.5	7.2	3.0	Skandia	4	0	Ingolf Krane, Svolvær
13 Ms Alf	t	T 07	72.5	20.4	8.7	Bolind.	60	0	L Bergs Sønner, Svolvær
15 D Østvågø	f t	S 08	94.5	20.7	8.7	Damp	100	3	K M Pedersen m fl, Svolvær
16 Må Gideon	k	T 28	20.0	6.0	3.0	Gideon	3	0	Halvdan Hansen, Svolvær
17 Ms Håbet	k	T 25	35.5	12.4	5.8	Rap	17	0	Alfr Nilsen m fl, Svolvær
18 Ms Sparta 2	t k	T 11	58.7	19.3	8.7	Populær	40	1	Konrad Rolandsen, Svolvær
19 Må Glyg	k	T 29	22.0	7.5	3.0	Sabb	5	0	Lars Olsen, Svolvær
20 Må Ragnar	k f	T 32	23.0	7.0	3.0	Nordl.	5	0	Rolf Nilsen, Svolvær
21 Må Ally	k f	T 34	23.0	8.0	2.5	Rap	4	0	Gotfred Luth, Svolvær
23 Ms Vattafjeld	t	T 12	46.0	16.0	7.0	Bolind.	20	0	Bjarne J Følstad, Svolvær
24 Må Juni	f	T 26	20.0	6.0	3.0	Americ.	2	0	Karl Andorsen, Svolvær
25 Må Arne	f	T 25	25.0	8.0	5.5	Gideon	5	0	Almar Pedersen, Svolvær
26 Må —	f k	T 06	18.5	6.0	2.2	Wichm.	2	0	Ragnvald Johansen, Svolvær
27 Ms Marie	k	T 12	34.0	12.5	2.5	Bolind.	12	0	Paul Iversen, Svolvær

1, Omb. 1927. 2) Omb. 1932. 3) Omb. 1917 og 1935. 4) Omb. 1934. 5) Omb. 1935.



N-S Svolvær — N-AH Alstahaug.

Farkostens nummer, art og navn	Anventelse	Materiale Byggeår	Lengde	Bredde	Dybde	Maskin, navn	Antall HK	F. & fangstb.	Eierens (den korresponderende reders) navn og postadresse
28 Må Per	fl	T 34	19.0	5.5	4.0	Tenfj.	3	0	Marius Nilsen, Svolvær
29 Må Teisten	fk	T 32	22.1	7.5	3.1	Arctand.	5	0	Martin G Andreassen, Svolvær
30 Må Laila	k f	T 24	22.0	7.3	3.2	Sabb	5	0	Karl Fredr Andreassen, Svolvær
31 Må Vårblomst	k	T 28	23.0	7.0	2.5	Rap	4	0	Ole Jonassen, Svolvær
32 Ms Colibri ¹⁾	k	T ?	21.0	6.0	3.0	Bones	4	0	Nikolai J Nilsen, Svolvær
33 Ms Kip	t	T 26	40.0	11.0	5.0	Bolind.	20	0	Ragnvald Dahl, Svolvær
34 Ms Odd	fk	T 29	26.0	9.0	5.0	Brunv.	12	0	Ole Pedersen, Svolvær
35 Må Sommer- fuglen	k f	T 23	26.5	6.0	3.7	Heimdal	4	0	Heide Strom, Svolvær
36 Må Snyg	f	T 14	20.0	6.0	4.0	L. Grei	4	0	W Janssen, Svolvær
38 Må Rask	k f	T 31	20.5	6.3	3.2	Sabb	3	0	Norman Nilsen, Svolvær
39 Mk Rigel	k	T ?	45.0	14.5	6.0	Populær	30	0	Julius Størkersen m fl, Svolvær
40 Ms Sjølyst	fk	T 26	30.0	10.0	4.0	Rap	10	0	Julius Jonassen, Svolvær
41 Må Viking	f	T 34	24.0	6.0	2.5	Bilm.	65	0	Arthur Svaleng, Svolvær
42 Må Håbet	f	T 14	22.0	6.0	3.0	Arctand.	5	1	Th Andersen m fl, Svolvær
43 Må Sleipner	f	T 34	19.0	5.0	2.5	Sleipner	4	0	Emil Winje, Svolvær
44 Mk Sjølyst	k f	T 20	29.0	10.0	5.0	Wichm.	8	1	Thoralf G Hansen, Svolvær
45 Ms Brødrene	k f	T 31	26.0	9.0	3.4	Sabb	5	0	Ingvar Hansen, Svolvær
46 Ms Ørnen ²⁾	t f k	T 09	47.0	16.5	9.0	Munkt.	32	0	Ragnvald Dahl, Svolvær
47 Må Skarven	f	T 33	19.5	5.5	3.0	Bilm.	30	0	Arne Nass, Svolvær
49 Ms Ragnar	f	T 18	32.0	10.0	3.0	Rap	12	0	Willy Jansen, Svolvær
50 Må —	f	T 34	20.0	5.0	2.5	F. M.	3	0	Lars J Amundsen, Svolvær
51 Må Øreten	f	T 34	20.5	6.5	2.0	Bones	4	0	Jens Størkersen, Svolvær
52 Mk Bjørn- stjernen	ft	T 14	41.0	11.8	4.5	Dan	14	0	Nils Henriksen, Svolvær

N-AH. Alstahaug merkedistrikt.

1 Mk Alstenfjord	k h t	T 19	55.3	18.4	7.6	Drott	75	7	N & A Andersen m fl, Brasøy
2 Mk Bølgen	k h t	T 16	36.5	13.8	7.0	Drott	30	4	N & A Andersen m fl, Brasøy
3 Ms Vidar	k h t	T 09	38.5	13.0	6.6	Drott	25	2	N & A Andersen m fl, Brasøy
4 Mk Brødrene	k f	T 30	47.0	14.0	7.0	Wichm.	30	4	Johan Andersen m fl, Brasøy
5 S/A Fiskeren	k	T 14	25.0	6.0	2.0	—	—	0	Hans Konradsen, Prestøy, Brasøy
6 Ms Sally	k f t	T 16	65.7	21.7	9.1	Hein	70	5	Joh M Akerøy, Austbø i Helgel.
7 Ms Kjell ²⁾	k f t	T 16	38.0	13.0	6.0	Grei	20	1	Alfred Karlsen, Prestøy, Brasøy
8 Mk Søstrene	kl	T 17	48.0	15.0	8.0	Avance	22	4	Jakob Sælvik, Alstahaug
9 Må Jarle	ft	T 34	18.5	5.0	2.0	Sleipner	3	0	Peder Grønnevik, Blomsøy
10 Ms Ardis	k f	T 29	32.0	10.8	4.0	Rap	14	0	Nils Hansen m fl, Austbø i Helgel.
11 Ms Asbjørn	k f	T 29	32.0	11.0	6.0	Rap	10	0	Arne Olsen m fl, Husvær
12 Mk To Brødre	kt	T 16	40.0	13.5	8.0	Rap	24	2	E Ebbesen m fl, Brasøy
13 Må Trygve	k	T 16	32.0	9.5	6.0	Helseth	6	0	L Pedersen m fl, Austbø i Helgel.
14 Må Falken	k f	T 15	32.0	8.7	3.0	Populær	4	0	Edvin Martinsen, Husvær
15 Ms Aken-Odd	k f	T 28	35.0	11.0	4.5	Bolind.	12	0	Ole Jensen, Alstahaug
16 Mk Hårek	k f	T 27	33.0	10.7	5.5	Rap	9	2	Joh Arntsen, Austbø i Helgeland
17 Må Terje	k f	T 29	22.0	8.0	4.0	Sleipner	5	0	L Andreassen, Austbø i Helgel.
18 Må Arken	k	T 15	21.0	5.5	1.5	Sleipner	3	0	B Davidsen m fl, Husvær
19 Må Real	k f	T 30	20.0	5.5	1.5	Real	4	0	Konrad Albertsen, Husvær
20 Ms Lilian	k f t	T 33	34.0	11.5	5.5	Rap	17	1	Iver Paulsen m fl, Alstahaug
21 Må Anton	k f	T 96	24.3	7.1	2.3	Populær	4	0	Nils H Sanderøy, Brasøy
22 Må Bukken	k	T 25	24.2	7.0	3.5	Alpha	4	0	Alson Stefanussen, Husvær
23 Må Glimt	k	T 30	18.5	4.3	1.3	Sleipner	3	0	Reidar Olsen, Husvær
24 Må Fremad	k f t	T 16	33.0	10.0	2.8	Rap	9	1	J Arntsen, Austbø i Helgeland

Farkostens nummer, art og navn	Apvendelse	Materiale	Byggeår	Lengde	Bredde	Dybde	Maskin, navn	Antall HK	F. & fangstb.	Eierens (den korresponderende reders) navn og postadresse
25 Må Fisken	k h t	T 18	27.0	8.3	3.5	Heimdal	6	0	Andreas Arntsen, Husvær	
26 Mk Ebba	k h t	T 17	42.0	14.0	7.0	Skandia	20	3	B Jensen m fl, Austbø i Helgeland	
27 8/å —	f k	T 12	24.0	5.0	2.5	—	—	0	B Jensen m fl, Austbø i Helgeland	
28 10/å —	k f	T 14	30.0	7.0	2.9	—	—	0	B Jensen m fl, Austbø i Helgeland	
29 Må Nora	k h t	T 16	29.0	8.0	4.7	Rap	5	0	Nils Hansen, Austbø i Helgeland	
30 Må Teisten	f	T 30	18.4	5.0	1.6	Sleipner	3	0	Harald Jenssen, Blomsøy	
31 Ms Duen	k f	T 28	27.0	8.5	4.0	Helseth	8	0	Sverre Nilsen, Husvær	
32 8/å —	f	T 10	25.3	6.0	2.0	—	—	0	J Pedersen, Austbø i Helgeland	
33 Må Mågen	f	T 25	20.0	6.0	3.0	Waterm.	4	0	Andreas Olsen, Blomsøy	
34 Må Komet	k f	T 29	15.0	5.0	1.7	Komet	3	0	Haldor Severinsen, Brasøy	
35 Må Watermann	t	T 00	22.0	8.0	4.0	Waterm.	4	0	N Rødseth, Austbø i Helgeland	
36 Må Odd	f t	T 24	23.0	7.0	2.0	Sabb	5	0	Osvald O Wik, Blomsøy	
37 8/å —	k f	T 18	26.0	8.0	3.4	—	—	0	P Pedersen, Austbø i Helgeland	
38 8/å —	k f	T ?	26.0	8.0	3.4	—	—	0	P Pedersen, Austbø i Helgeland	
39 Må Populær	t f	T 16	29.0	7.0	3.0	Populær	6	0	H Pedersen m fl, Austbø i Helgel.	
40 Må Eivind	k	T 15	34.0	8.6	3.7	Rap	6	0	Gerhard Ebbesen, Husvær	
41 Mk Nordlys	t k	T 08	40.0	14.0	7.0	Populær	16	2	J M Åkerøy, Austbø i Helgeland	
42 Ms Pauline	k	T 32	22.0	8.0	4.0	Marna	6	0	Alf Jørgensen, Austbø i Helgeland	
43 8/å —	f	T 13	26.0	7.1	2.3	—	—	0	J Pedersen, Austbø i Helgeland	
45 Må Gevenmern	k	T 11	27.2	7.4	3.0	Grei	4	0	Karl Karlsen m fl, Brasøy	
46 8/å —	k f	T 11	25.0	7.0	2.3	—	—	0	J Fredriksen, Alstahaug	
47 Ms Sjøfuglen	k f	T 22	27.0	9.0	3.5	Populær	5	0	Kristian Hoff, Blomsøy	
48 4/å —	f	T 10	21.0	6.0	3.0	—	—	0	A Langstrand, Austbø i Helgeland	
49 Ms Pilen	k	T 16	33.0	10.0	4.5	Skandia	12	0	Asmus Jensen, Alstahaug	
50 Mk Heim	k f	T 17	32.0	9.6	4.3	Helseth	6	1	A J Slotterøy, Blomsøy	
51 4/å —	f	T 11	22.0	6.0	3.0	—	—	0	O Langstrand, Austbø i Helgeland	
52 Må Tenfjord ¹⁾	f k	T 15	20.0	6.4	3.5	Tenfj.	3	0	A Langstrand, Austbø i Helgel.	
53 Må Lilly	k f	T 23	32.0	10.5	4.0	Rap	9	0	Edv. Hansen, Austbø i Helgeland	
55 Må Teisten	k	T 13	25.0	7.0	2.2	Favorit	3	0	Ole Larsen, Husvær	
56 Må Arild	t k	T 12	22.0	7.0	2.7	Heimdal	3	0	Jentoft Arntsen, Husvær	
57 Må Gaven	k f t	T 31	19.0	5.0	2.7	Real	4	0	John Gundersen, Husvær	
58 Må Reidulf	k	T 17	35.0	8.5	3.0	Rap	7	0	Hans Nilsen, Husvær	
59 Mk Erna	k h	T 24	38.5	12.7	7.5	Grei	20	2	E Pettersen m fl, Brasøy	
60 Må Drott	k h	T 24	35.0	10.0	3.2	Drott	10	0	O J Olsen m fl, Husvær	
61 Mk Finmarken	f k	T 00	53.0	15.4	8.0	Brunv.	30	4	Karl Kristiansen, Alstahaug	
62 Må Arnold	f t	T 30	17.5	4.3	1.4	Sleipner	2	0	O Andreassen, Prestøy, Brasøy	
63 Må Pilen	k f	T 30	21.0	6.0	1.8	Real	4	0	Benj Hansen m fl, Husvær	
64 Må Asle	f k	T 25	30.0	10.0	6.0	Skandia	7	1	Jens Johansen, Austbø i Helgeland	
65 Ms Havda	k f t	T 33	33.0	11.0	5.0	Brunv.	12	1	Oskar Hartviksen m fl, Alstahaug	
66 Må Katten	f	T 16	18.0	5.0	1.5	Real	2	0	Hans Edwardsen, Husvær	
68 Ms Alf	k f	T 16	34.0	12.0	6.0	Bolind.	12	1	Ole Jensen m fl, Alstahaug	
69 Må Heimdal	f t	T 26	23.0	6.5	3.0	Heimdal	4	1	Paul Angell, Blomsøy	
70 Ms Bauta ²⁾	k t	T 05	49.0	16.0	8.3	Avance	18	9	Viktor Hansen, Husvær	
71 Må Rap	k	T 13	27.0	7.5	3.0	Rap	5	0	M Antonsen m fl, Alstahaug	
72 Må Kvennavik	f	T 17	18.4	4.4	1.4	Marna	3	0	Trygve Pedersen, Husvær	
73 Må Skreien	k	T 31	23.0	7.3	1.8	KarlErik	5	0	N A Brynøy, Husvær	
74 Mk Mary	k	T 27	40.0	12.5	6.0	Drott	20	2	Andreas Knapstad, Alstahaug	
75 Må Robert	k h	T 27	31.0	9.7	3.1	Rap	6	0	Gerhard Ebbesen, Husvær	
76 Mk Agder	k f t	T 07	46.4	15.0	6.0	Stabil	35	4	Petter Storholm m fl, Brasøy	
77 Ms Arild	k f	T 28	29.0	9.8	4.5	Heimdal	7	0	Marius Storholm m fl, Brasøy	
78 Ms Inge	k f t	T 28	27.0	9.5	4.0	Wichm.	6	0	Asmus Jensen, Alstahaug	
79 8/å Øivind	k f	T 15	26.5	7.0	2.0	—	—	0	Nils Andersen, Brasøy	
80 Ms Astrid	k f t	T 30	29.0	10.0	4.5	Wichm.	6	1	F Severinsen, Prestøy, Brasøy	
81 Må Poik	k f	T 16	26.0	6.0	3.0	Sabb	5	0	A Johansen m fl, Alstahaug	

N-AH Alstahaug — N-A Andenes.

Farkostens nummer, art og navn	Anvendelse	Materiale Byggemå	Lengde	Bredde	Dybde	Maskin, navn	Antall HK	F. & fangstb.	Eierens (den korresponderende reders) navn og postadresse
82 Må Vennen	f	T29	19.0	5.0	1.5	Sleipner	4	0	Hans Ebbesen, Husvær
83 Ms —	t	T29	27.0	8.5	5.0	Populær	8	0	Husvær Samvirkelag, Husvær
84 Må Sverre	ft	T31	17.0	4.0	1.3	Komet	2	0	Thoralf Sveø, Prestøy, Brasøy
85 Må Sverre	kft	T30	20.0	5.0	1.7	Real	4	0	Ole Konradsen, Husvær
86 Må Karl Erik	kft	T30	18.0	4.5	1.4	KarlErik	4	0	Johan Vågsås m fl, Husvær
87 Må Inger	ft	T31	17.5	4.3	1.4	C. Perf.	2	0	Karl Severinsen, Prestøy, Brasøy
88 Må Kåre	ft	T30	17.0	6.0	2.0	Komet	2	0	Konrad Ebbesen, Brasøy
89 Ms Kjell 2	kt	T28	25.0	8.8	4.5	Sabb	5	0	I Johanssen, Austbø i Helgeland
90 Ms Proven ¹⁾	k	T?	30.0	9.2	4.8	Gideon	10	0	Vidar Adolfsen, Austbø i Helgel.
91 Må Knuppen	ft	T31	18.0	5.0	1.5	Sleipner	3	0	Erling Wågsås, Husvær
92 Må Kometen 2	ft	T31	19.0	5.0	1.7	Sleipner	3	0	Sigurd B Nilsen, Husvær
93 Må Arnt	ft	T27	18.0	4.0	1.4	Marna	3	0	Sverre A Sanderøy, Skålvær
94 Må Langstrand	ft	T31	20.0	6.0	1.5	Marna	3	0	A Langstrand, Austbø i Helgel.
95 Må Sjøgutten	ft	T19	19.0	4.0	1.4	Real	3	0	Einar Arntsen, Brasøy
96 Må Teisten	ft	T28	17.0	6.5	3.0	C. Perf.	4	0	Sverre Olsen Husvær, Husvær
97 Må Vennen 2	ft	T17	18.0	5.5	1.8	Sleipner	4	0	Leif Kristiansen m fl, Husvær
98 Må Arna	ft	T28	17.0	6.5	4.0	Sterk	4	0	Conrad Bæro, Alstahaug
99 Må Kometen	ft	T29	16.0	6.0	2.0	Komet	2	0	Haldor Severinsen, Brasøy
100 Må Sanderøy	ft	T28	17.0	5.0	2.0	Atlanta	2	0	Nils H Sanderøy, Skålvær
101 Må Ferd	kf	T30	19.0	7.0	2.0	Marna	3	0	Johan Jensen, Husvær
102 Må Solo	ft	T32	18.0	7.0	2.0	Solo	2	0	Olaf J Alteren, Austbø i Helgeland
103 Må Fram	fk	T27	18.0	6.0	2.0	Sleipner	3	0	Hjalmar H Blomsø, Blomsøy
104 Må Karl	kft	T06	19.0	5.0	2.0	Sleipner	3	0	Karl Stefanussen, Husvær
105 Ms Rap	kf	T34	26.0	7.0	5.0	Rap	4	0	Reulf R Sjøberg m fl, Alstahaug
106 Må Asbjørn	f	T26	16.5	6.0	3.0	Marna	3	0	Einar E Brasøy, Brasøy
107 Må Teisten	f	T26	17.0	4.0	1.0	Sleipner	2	0	Ekoff Edvinsen, Blomsøy
108 Må Brørn	ft	T34	20.0	8.0	2.3	Sleipner	4	0	Leif Kristiansen m fl, Husvær
109 Må Sleipner	kft	T32	19.0	6.0	2.0	Sleipner	4	0	Hartvik P Blomsøy, Blomsøy
110 Må Fuglen	kft	T34	21.0	7.0	3.5	Favorit	3	0	Haldor H Skjæggenes, Alstahaug
111 Må Meteor	f	T30	18.0	5.0	2.0	Meteor	2	0	Kornelius A Almenningen, Brasøy
112 Må Spurven	f	T35	20.0	6.0	2.0	Marna	3	0	Ulrik P Brasø, Brasøy
113 Må Pelle	ft	T35	19.5	6.0	1.5	Sleipner	3	0	Aksel Pettersen, Brasøy
114 Må Ståle	ft	T33	18.0	7.0	2.0	Wichm.	2	0	Asmus Jensen, Alstahaug
115 Må Vennen 3	ft	T35	18.0	5.8	1.8	Real	3	0	Einar Arntsen, Brasøy
116 Må Marry 2	ft	T32	17.0	4.5	3.0	Sleipner	3	0	Helmer Benjaminsen, Brasøy
117 Må Sleipner	ft	T33	18.0	4.5	3.0	Sleipner	3	0	Sverre N Husvær, Husvær
118 Må Heisan	kft	T35	20.4	6.5	2.3	Sleipner	4	0	Martin N Prestøy, Brasøy
119 Så Uren	kft	T33	21.0	7.0	2.7	—	—	0	Alfon Davidsen, Måsøy, Husvær

N-A. Andenes merkedistrikt.

1 Må Snøg	f	T34	21.0	6.3	3.0	Sabb	3	0	Roar Øyan, Andenes
2 Ms Sleipner ²⁾	k	T15	35.0	12.0	6.1	Ellwe	20	0	Amandus Lund, Bleik
3 6/å Lomen	f	T31	20.0	6.0	2.5	—	—	0	Lars Nybrot m fl, Fiskenes
4 Mk Oswald	hk	T16	38.8	13.0	5.8	Gideon	22	4	Oluf Aune m fl, Andenes
5 Ms Bonden	hk	T15	37.0	12.0	5.3	Dan	14	0	Kristen Jørgensen m fl, Bleik
6 Ms Sleipner	hk	T16	37.0	12.0	5.2	Alpha	14	0	Harry Hansen, Andenes
7 Ms Trio	hk	T16	39.0	12.0	5.4	Ellwe	23	0	Olaf Løding, Andenes
9 6/å Brødrene	f	T31	20.0	6.0	3.0	—	—	0	Aksel Nybrot m fl, Fiskenes
11 Ms Svalen	hk	T14	35.0	12.0	5.8	Skandia	20	0	Alf Jakobsen, Andenes
12 Ms Havella	hk	T12	34.0	11.5	5.5	Bolind.	20	0	H Ingebjørgsen m fl, Andenes
13 Må —	kf	T?	21.0	7.0	4.0	Penta	3	0	Hans Bjørvik, Andenes
14 Ms Leopard	tfk	T05	33.3	9.5	4.0	Bolind.	20	0	H J Jørgensen, Andenes
17 Ms Jæv	hk	T07	35.0	12.0	5.4	Rap	24	0	Lauritz Haugen m fl, Haugnes

Farkostens nummer, art og navn	Anvendelse	Materiale Byggear	Lengde	Bredde	Dybde	Maskin, navn	Antall HK	F. & fangstb.	Eierens (den korresponderende reders) navn og postadresse
18 Ms Real	h k	T 14	36.0	11.5	4.9	Alpha	14	0	Georg Jensen, Andenes
19 Mk Ottar	h k	T 17	40.0	13.5	5.8	Wichm.	20	4	Hans Hartviksen m fl, Andenes
20 Mk Sjøveien	h k	T 16	39.0	12.5	6.0	Ellwe	32	0	Løvseth Olsen, Bleik
21 Mk Vikan	h k	T 29	45.0	13.5	7.0	Munkt.	45	0	Torsten Pedersen m fl, Andenes
23 Ms Selma ¹⁾	h k	T 15	43.0	13.0	5.8	Grei	30	0	Mikal Jensen m fl, Bleik
25 Ms Skum	h k	T 16	39.0	12.5	5.4	Union	20	0	Sedolf Nyheim m fl, Bleik
26 Ms Sløiken	h k	T 20	27.0	9.0	4.2	Alpha	5	0	J Hermansen, Andenes
27 Ms Ocean	h k	T 13	36.0	12.0	5.0	Dan	17	0	J Andersen m fl, Bleik
29 Ms Manko	f	T 35	23.0	7.0	3.0	Bilm.	20	0	Wilhelm Sørensen m fl, Andenes
30 Må Bølgen ²⁾	f	T 30	25.0	8.5	4.0	Sabb	5	0	Johs Nyheim, Fiskenes
33 Ms Nupen	h k	T 16	38.0	13.0	6.3	Ellwe	30	0	Peder Lund m fl, Bleik
34 Ms Lykken	h k	T 14	36.0	12.0	5.3	Bolind.	25	0	Theodor Hansen m fl, Bleik
35 Må Olaf Angel	f	T 34	24.0	8.0	3.0	Sabb	5	0	Birger Sørensen m fl, Andenes
37 Ms Belgen	h k	T 39	37.0	12.0	5.5	Rap	20	0	Hilberg Pettersen m fl, Bleik
38 Ms Ferdinand	h k	T 16	39.0	12.5	6.0	Dan	17	0	Otto Hansen m fl, Andenes
39 10/å Stjernen	f	T 28	33.0	8.5	3.0	—	—	0	Robert Kristiansen, Haugnes
41 Må Vikman	f t	T 21	34.0	11.0	4.5	Wichm.	8	0	Julius Nikolaisen, Fiskenes
42 Ms Ørnen	h k	T 12	36.0	12.0	5.4	Wichm.	16	1	P Simonsen m fl, Andenes
43 Ms Alken	h k	T 14	36.0	12.0	5.0	Alpha	14	0	Thor Olsen, Andenes
45 Mk Brødrene	h k	T 16	40.0	13.0	6.1	Ellwe	32	0	Magnus Strand m fl, Andenes
46 Må Dannette	k f t	T 18	31.0	10.0	5.0	Dan	8	0	Alfred Madsen m fl, Bleik
48 Ms Brødrene	k f	T 13	25.0	10.0	4.8	Dan	5	0	Magnus Ursin m fl, Haugnes
51 Ms Nor	k	T 35	27.0	8.0	4.0	Rap	7	0	Erling Norheim m fl, Bleik
52 Mk Bjørnulf	h k	T 20	40.0	13.5	5.8	Stabil	25	0	Magne Iversen, Andenes
53 Mk Gideon	h k	T 16	40.0	13.5	6.2	Gideon	23	0	A Andreassen m fl, Andenes
55 Mk Norhav	h k	T 25	40.0	12.5	5.8	Dan	17	0	Karl Jensen, Andenes
56 Mk Knut Anker ²⁾	h k	T 25	50.5	14.0	6.3	Wichm.	23	0	Bernh Jensen, Andenes
57 Ms Anden	h k	T 12	35.0	12.0	5.4	Skandia	20	0	Joh Hanssen, Haugnes
58 Ms Anna	h k	T 15	36.0	12.0	5.4	Bolind.	20	0	Magnus Rasmussen, Andenes
60 Mk Birger	h k	T 31	44.5	13.3	6.3	Wichm.	20	0	Dare Hansen m fl, Andenes
62 10/å Jagagut	k f	T 24	31.0	8.0	4.0	—	—	0	Ingbert Nyheim, Fiskenes
66 Må Ternen	k f	T 27	19.0	6.8	3.3	Sabb	3	0	Jørgen O Vikhaug, Haugnes
67 8/å Kvik	f	T 27	26.0	7.5	3.0	—	—	0	Karl Fredriksen, Fiskenes
68 10/å Skreien	f	T 28	32.0	8.5	3.0	—	—	0	Martin Wilhelmsen, Fiskenes
69 Mk Reidun	h k	T 28	40.0	13.0	6.5	Union	20	0	Ludvig Strand, Andenes
70 Mk Anna	k h	T 28	39.0	12.5	6.0	Skandia	30	0	Ragnar Olaisen m fl, Andenes
71 Må Kalle	k	T 30	27.0	7.5	3.0	Bolind.	6	0	L Dragland, Bleik
72 Mk Arne	h k	T 28	41.6	12.9	6.5	Rap	29	0	H Johannessen m fl, Andenes
73 Mk Stubb	h k	T 28	46.2	14.2	7.1	Skandia	40	3	Eliot Røsnes m fl, Andenes
74 Mk Bauta 2	h k	T 28	42.0	13.0	6.1	Bolind.	25	0	Peder Sundstrøm, Haugnes
75 8/å Proven	f	T 28	28.0	8.0	2.8	—	—	0	Johs Kristiansen, Fiskenes
77 Mk Ula	h k	T 28	45.5	14.8	7.3	Bolind.	40	1	Helge Alexandersen, Andenes
78 Må Stella	f	T 31	21.0	6.5	2.9	Ford	22	0	Erling Zachariassen, Andenes
79 Mk Børingen I	h k	T 29	40.0	13.6	6.3	Rap	29	0	Magne G Johansen, Andenes
80 Mk Brødrene	h k	T 29	40.0	13.0	6.4	Bolind.	30	0	Gustav Mortensen m fl, Bleik
81 Mk Staut	k h	T 29	42.0	13.0	6.3	Ellwe	32	0	Martin Andreasen, Andenes
83 Mk Sigurd	h k	T 29	43.0	13.0	6.0	Skandia	40	0	Johan Strand, Andenes
84 Ms Brødrene	k f	T 29	24.0	7.3	3.0	Alpha	4	0	Joh. Mathisen m fl, Andenes
85 Ms Odd	h k	T 35	36.0	11.5	5.0	Rap	24	0	Herman Jenssen, Andenes
86 10/å Vidar	f	T 29	33.0	8.8	3.0	—	—	0	Georg Olsen m fl, Haugnes
87 Mk Havblik	h k	T 29	44.0	13.4	7.3	Union	30	0	Julius Aronsen, Bleik
95 Ms Jenny	f k t	T 14	43.0	15.0	6.5	Union	20	0	Enok Mikalsen, Andenes
96 Må Knut	k	T 33	24.7	7.8	3.2	Sterk	5	0	Eivind Pedersen, Andenes
97 Ms Sonja	f k	T 34	25.0	8.0	4.0	Sterk	7	0	Arild Kristiansen, Andenes
99 Ms Fram	f k	T 34	22.0	7.7	3.3	Sabb	5	0	Eilif Eriksen, Andenes

Farkostens nummer, art og navn	Anvendelse	Materiale	Byggeår	Lengde	Bredde	Dybde	Maskin, navn	Antall HK	F. & fangstb.	Eierens (den korresponderende reders) navn og postadresse
-----------------------------------	------------	-----------	---------	--------	--------	-------	-----------------	-----------	---------------	--

N-AN. Ankenes merkedistrikt.

1	Må	Forsøket	k f	T13	35.0	11.0	5.0	Rap	11	0	J Dahlseng, Ankenesstrand
2	Ms	Viggo	k f	T07	43.0	15.3	8.0	Bolind.	20	3	J Davidsen, Bjerkvik
3	?/å	— ¹⁾	t	T16	29.5	9.0	4.0	—	—	0	Phillipsjø Trævarefabr, Ankenesstr.
4	Mk	Terje	k f	T27	38.0	14.0	7.0	Grei	16	2	Trygve Iversen, Ankenesstrand
5	Må	Rappen	t	T28	33.0	11.0	4.5	Rap	10	0	A Hanssen m fl, Veggen, Narvik
6	Må	Havella	k f	T29	21.0	6.5	3.5	Sabb	3	0	J Berentsen m fl, Ankenesstrand
7	Mk	Bjerkvik	t	T11	51.0	16.0	7.0	Bolind.	20	2	Harald Hanssen, Bjerkvik
8	Må	Sabben	k f	T27	18.3	5.7	2.9	Sabb	3	0	Otto Olsen, Veggen, Narvik
9	Må	Liv	k f	T27	25.0	8.0	2.5	Sabb	5	0	Martin Pedersen, Skjomnes
10	Må	Georg	k f	T31	23.5	7.5	3.8	Populær	5	0	Georg Jørgensen, Ankenesstrand
11	Ms	Asta	t f	T09	30.0	9.2	4.0	Møllerup	10	0	M Amundsen, Ankenesstrand
13	Ms	Laugen	t	T24	46.0	14.0	7.5	Bolind.	20	0	M Akselsen, Bjerkvik
14	Må	Hafton	f	T19	27.0	7.0	5.0	Rap	5	0	H Eriksen m fl, Ankenesstrand
15	Må	Rap	f	T19	39.0	12.0	5.0	Rap	7	0	Martin Olsen, Virak, Skjomnes
16	Må	Tiger	f	T27	22.0	6.5	4.0	Bones	4	0	Magnus Seiness, Yyjord
18	Må	Falk	k f	T28	26.5	7.5	3.7	L. Grei	5	0	A Eriksen, Veggen
20	Må	Duen	k	T24	24.0	8.0	3.5	Fix	5	0	J Throndsen, Ankenesstrand
21	Må	Brødrene	k f	T27	24.0	7.0	3.0	Rap	4	0	Einar Enevoldsen m fl, Skjomnes
22	Ms	Heim	k f	T14	46.0	15.0	6.0	Bolind.	20	2	K Kristensen m fl, Bjerkvik
23	Ms	Hugo ²⁾	f k	T23	27.0	7.7	3.0	Motor	7	1	Joh. Eriksen, Ankenesstrand
24	Må	Jan	k f	T31	18.2	5.2	2.4	C. Perf.	3	0	Alf K Johansen, Trældal i Ofoten
25	Må	Lyn	f k	T23	22.5	6.0	2.5	Rap	4	0	J Kristoffersen, Bjerkvik
27	Ms	—	k f	T22	40.0	12.0	7.0	Rap	15	0	Julius Henriksen, Ankenesstrand
28	Må	Snøgg	f	T23	22.0	6.1	3.5	Rap	4	0	Andreas Pettersen, Elvegården
29	Må	Svalen	k f	T25	30.0	10.0	5.0	Rap	11	0	Edv Håvardsen, Trældal i Ofoten
30	Må	Kyrre	k f	T24	35.0	12.5	5.7	Bolind.	10	0	A Håvardsen m fl, Trældal i Ofoten
31	å	Lomen	f k	T30	26.0	8.5	4.5	—	—	0	Jens K Gresvik, Bjerkvik
32	Må	Storm	k	T21	22.5	7.0	4.0	Stabil	6	0	Bernt Forså, Elvegården
33	Mk	Grei	f	T20	34.5	8.4	6.0	Rap	8	0	A Jakobsen, Ankenesstrand
34	8/å	—	f k	T11	22.0	5.0	3.0	—	—	0	K Hansen m fl, Elvegården
35	Må	—	k f	T22	25.4	7.0	2.0	Skandia	7	0	J Hansen, Trældal i Salten
36	Må	Framnes	k f	T25	30.0	9.0	4.0	Populær	8	0	Agur Antonsen, Ankenesstrand
37	Må	Fix	k f	T26	25.0	7.0	3.0	Atlanta	6	0	Kr Maurstad, Ankenesstrand
38	Mk	Alfa	k f	T18	31.9	6.9	3.4	Alpha	6	0	Eberg Knutsen, Bjerkvik
39	Må	Svanhild	k f	T26	35.0	11.4	6.0	Rap	11	0	J Pedersen m fl, Veggen, Narvik
40	Må	Parat ³⁾	f k	T26	34.0	11.8	6.0	Bolind.	14	0	Peder Aspevik, Elvegården
41	Mk	Brødrene	k f	T26	39.0	13.0	6.0	Rap	20	0	S Dahlseng m fl, Klubvik, Ofoten
43	Må	—	k f	T26	24.0	7.0	4.0	Magnet	4	0	Trygve Iversen, Ankenesstrand
44	Mk	Prøven	k f	T27	41.0	13.4	6.5	Rap	20	3	J Hansen m fl, Veggen, Narvik
45	Ms	Skreien	k f	T31	27.0	9.3	5.0	Sabb	5	0	Kr Mathisen, Veggen, Narvik
46	Må	Alka	k f	T30	24.0	8.0	4.0	Sabb	5	0	O Mikalsen, Veggen, Narvik
48	Må	Lomen	k f	T31	25.0	8.5	4.5	Sabb	5	0	Petter Jäger, Herjangsholmen
49	Ms	Fram	k	T30	32.0	11.5	4.4	Bolind.	12	1	M Aspeland m fl, Elvegården
50	Mk	Ternen	k f	T26	27.0	7.0	4.5	Rap	6	0	Åge Larssen m fl, Øyjord
52	Må	Tor	k f	T32	25.0	8.8	4.5	Sabb	5	0	H P Seimæs, Øyjord
53	Må	Skreien	f k	T32	29.0	8.0	4.5	Sabb	5	0	Henning Ravn, Vidrek
54	Må	Sjøliv	k f	T32	25.0	8.0	5.0	Rap	5	0	Enevold Larsen, Vidrek
55	Ms	Liv	f	T20	25.0	8.6	2.7	Bolind.	7	0	H O Pettersen m fl, Rombak
56	Må	Rappen	k f	T26	25.0	7.3	4.5	Rap	4	0	Hans Bjerkelund m fl, Vidrek
57	Må	Stern	f	T30	18.0	6.0	4.0	Sabb	3	0	I B Larsen, Ankenesstrand
59	Må	Gideon	k f	T32	22.3	6.7	3.2	Gideon	6	0	D Anthonsen, Ankenesstrand

1) Omb. 1926. 2) Omb. 1934. 3) Omb. 1924.

N-AN Ankenes — N-BG Ballangen.

Farkostens nummer, art og navn	Arvendelse	Materiale	Byggear	Lengde	Bredde	Dybde	Maskin, navn	Antall HK	F. & fangstb.	Eierens (den korresponderende reders) navn og postadresse
61 Må Krassin	k f	T	28	20.0	6.0	4.0	Tenfj.	4	0	O Johansen m fl, Trældal i Ofoten
62 Må Juno	f	T	28	21.0	7.7	3.3	Sabb	3	0	Johan Hågensen, Ankenesstrand
64 Må Gerd	f	T	31	25.0	8.0	5.0	Sabb	5	0	Anton Flygel, Ankenesstrand
65 Ms Smart	f	T	32	28.0	9.5	3.5	Normo	10	0	Karl Hanssen, Kongsbakk
66 Må Brødrene	f	T	33	19.5	7.0	4.0	Sabb	3	0	Kr Ellertsen m fl, Ankenesstrand
67 Må Leddy ¹⁾	k f	T	?	22.0	6.0	5.0	Grei	4	0	Alb. Pettersen m fl, Skjomnes
68 Må Snøgg	k f	T	32	22.5	5.5	3.8	Knox	4	0	Jentoft Hansen, Trældal i Ofoten
69 Ms Gunnar										
Solum	k f	T	27	26.0	6.5	3.0	Finnøy	5	1	Erling Solum, Ankenesstrand
70 Må —	k f	T	25	27.0	8.0	3.0	Sterk	4	0	Arne Millerjord, Ankenesstrand

N-BG. Ballangen merkedistrikt.

2 Må Rapp	k	T	20	32.7	9.6	5.6	Rap	8	2	Reidar Jørgensen, Kjeldebotn
4 Må Sport ²⁾	k	T	22	21.0	6.3	2.9	Bolind.	4	0	E Andreassen m fl, Kjeldebotn
5 S/å —	k	T	?	25.0	5.0	2.5	—	—	0	Edvard Nilsen m fl, Kjeldebotn
7 Må Juno	k	T	22	35.0	9.0	5.0	Bolind.	12	0	Adolf Hansen, Bøstrand
8 Ms Hjørdis	k	T	17	43.0	15.0	6.0	Rap	25	3	Håkon Kristensen, Råna
10 Må Fix ³⁾	k f	T	17	32.0	9.0	3.0	Wichm.	12	0	Eilert Hansen m fl, Råna
11 Må Uråd	k f	T	27	33.0	12.0	5.5	Levahn	7	0	Karsten Olsen m fl, Kjeldebotn
12 Må Bratt	k f	T	29	25.0	9.0	4.0	Populær	8	0	Hans Gjøvik m fl, Kjeldebotn
13 Må Fart	k	T	18	39.5	12.0	5.0	Bolind.	12	0	Harald Karlsen, Råna
14 Må Kjeld	k	T	25	33.0	10.0	3.5	Rap	8	0	Kr. Birkeland m fl, Kjeldebotn
15 Mk Linjen	k	T	26	37.5	12.0	5.1	Gideon	10	2	Karl Nilsen, Kjeldebotn
16 Må Grei	k	T	17	28.0	8.0	5.0	Grei	4	0	Ole Kvanmo m fl, Ballangen
17 Må Beisarn	f k	T	34	21.0	6.5	3.5	Sabb	3	0	Olav Tårstad, Bøstrand
18 Må Teisten	f k	T	33	19.0	5.4	3.5	Wichm.	2	0	Martin Steen, Ballangen
19 4/å —	k	T	35	34.0	8.0	4.0	—	—	0	Amund Pedersen, Bøstrand
20 Ms Forsøk	k f	T	25	34.0	11.1	5.3	Levahn	12	0	Den Norske Stats Fiskeribank
21 Må Sjeliv	h f	T	23	42.0	12.0	4.5	Rap	11	0	Agur Normann, Kjeldbotn
22 Ms Theodora	k t	T	98	60.0	19.0	7.0	Skandia	21	1	Kornelius Hauge, Kjeldebotn
23 Må Per	f	T	34	19.0	5.1	3.5	Ø. M.	3	0	Bernt O Olsen, Ballangen
25 Må Svalen	k f	T	23	36.0	11.0	3.5	Alpha	14	1	Kr Lorentsen m fl, Råna
26 Må Færdig	k	T	16	24.0	10.0	3.5	Levahn	5	0	Ingv Amundsen m fl, Bøstrand
27 Ms Aud	t	T	17	47.3	16.0	6.0	Bolind.	20	0	Kristen Hansen m fl, Bøstrand
29 Må —	k	T	?	20.0	6.0	4.0	Atlanta	4	0	Arne Johnsen, Ballangen
32 Ms Luna	k	T	16	45.7	14.7	6.0	Bolind.	15	1	Olav Finnjord, Ballangen
34 Må Prøven	k	T	28	24.0	8.0	3.0	Rap	4	0	Andreas Pedersen, Bøstrand
35 Ms Per	k	T	29	24.0	8.0	4.0	Populær	6	0	Olaf Kristensen, Ballangen
36 Ms Asp 2	k f	T	29	29.0	9.5	4.0	Rap	7	0	Joakim P Arnes, Råna
37 Må Hoholmen	k f	T	23	23.5	7.0	3.0	Gideon	3	0	Bertheus Arntzen m fl, Bøstrand
38 Må Rapp	k	T	22	26.0	7.5	3.0	?	3	0	Haugland, Ballangen
39 Må Alken	k	T	28	24.5	8.0	4.0	Alpha	3	1	Normann Nilsen m fl, Bøstrand
40 Må Svalen	f k	T	29	24.0	7.5	3.5	Sabb	5	0	Hans Hansen, Salvik, Råna
41 Mk Sterling	h t	T	82	75.2	19.6	10.7	Bolind.	65	7	Ingvolf Hansen, Bøstrand
42 Må Brødrene	k	T	29	26.0	8.5	4.5	Sabb	5	0	Arnt Arntsen, Bøstrand
43 Må Ulven	k f	T	22	30.0	8.0	2.5	Gideon	6	0	Joh M Hansen, Ballangen
44 Mk Saltvik	f k	T	24	40.0	11.5	5.5	Populær	20	0	Petter Schjøtt, Råna
45 Ms Ula	k f	T	18	42.0	14.0	8.0	Avance	18	0	Erling Kristensen, Råna

1) Omb. 1934. 2) Omb. 1924. 3) Omb. 1921.

N-BA Beiern — N-BL Bindal.

Farkostens nummer, art og navn	Anvendelse	Materiale	Byggear	Lengde	Bredde	Dybde	Maskin, navn	Antall HK	F. & fangsrb.	Eierens (den korresponderende reders) navn og postadresse
-----------------------------------	------------	-----------	---------	--------	--------	-------	-----------------	-----------	---------------	--

N-BA. Beiern merkedistrikt.

1 Ms Sjølyst	k	T	16	36.4	12.0	7.0	Bolind.	15	1	O Pedersen m fl. Tvervik
2 Mk Barna	k	T	17	35.3	12.3	4.8	Bolind.	15	1	V Andersen m fl. Tvervik
3 Ms Gudrun ¹⁾	t k	T	09	50.0	15.0	7.0	Gideon	40	1	Villiam Pedersen, Tvervik
4 Må Gudrun	k	T	10	38.0	12.1	6.4	Alpha	16	1	Sverre Gloppen, Tvervik
5 10/å —	k	T	14	28.0	6.4	2.4	—	—	0	Edvard Nilsen, Tvervik
6 Må Napoleon	k	T	20	33.0	10.0	5.0	Rap	7	0	Ole Husmo, Beiern
7 10/å —	k	T	?	30.5	6.7	2.5	—	—	0	K Pareliussen Evjen, Beiern
9 10/å —	k	T	18	30.0	7.0	2.5	—	—	0	Johan Paulsen, Tvervik
10 Mk Duen ²⁾	k t	T	?	40.0	13.0	5.0	Grei	10	2	Konrad Eggesvik, Beiern
11 10/å —	k	T	12	28.0	6.0	2.0	—	—	0	Herman Sandmo, Beiern
12 Ms Lurfjell ³⁾	t	T	?	47.0	14.5	7.0	Brunv.	20	2	Otto Navjord m fl. Beiern
13 10/å —	k	T	?	35.0	6.0	4.0	—	—	0	Didrik L Tvervik, Tvervik
15 8/å —	k f	T	?	23.9	5.6	2.2	—	—	0	Gjert Evjen, Kjelling
16 10/å —	k	T	00	29.0	7.0	3.0	—	—	0	Gjert Karlsen, Storjorda, Beiern
17 8/å Olga	k	T	12	26.6	6.5	3.2	—	—	0	Karolius Øines, Ytre-Biern
18 Ms Vesla	f k	T	29	33.2	11.3	4.9	Gideon	14	0	Haldor Hansen Ag, Kjelling
19 10/å Falken	f k	T	13	30.0	6.2	2.8	—	—	0	Didrik Larsen, Tvervik
21 8/å Gutten	k f	T	31	27.0	6.5	2.3	—	—	0	Olaf Albertsen, Beiern
22 10/å —	f k	T	13	30.0	6.5	2.3	—	—	0	Hj Kristiansen, Ytre-Biern
23 10/å Slipner	k	T	12	31.9	7.3	2.4	—	—	0	Hans Larsen Soløy, Tvervik
24 8/å —	k	T	16	32.0	6.4	2.5	—	—	0	Gjert Kristiansen, Ytre-Biern
25 8/å —	k	T	?	28.0	6.4	2.9	—	—	0	Lars Hansen, Moldjord
26 10/å —	k	T	33	30.0	7.0	2.7	—	—	0	Peder L Sandmo, Nygårdsjøen
27 10/å —	k	T	10	27.0	6.0	2.5	—	—	0	Marius Norland, Ytre-Biern
28 10/å —	k	T	13	28.0	6.4	2.5	—	—	0	Jersing Sten, Moldjord
29 8/å —	k	T	12	28.0	7.0	2.0	—	—	0	Hilmar Storjord, Moldjord
30 10/å Teist	k	T	13	31.0	6.5	2.4	—	—	0	Laurits Karlisen, Ytre-Biern

N-BL. Bindal merkedistrikt.

2 Ms Prøven ⁴⁾	k	T	?	29.0	10.4	4.6	Alpha	6	0	Rånes Lysfjord m fl. Sør-Horsfjord
3 Ms Trygg	k	T	04	29.0	10.0	4.4	Bolind.	12	0	Olaf Lysfjord m fl. Sør-Horsfjord
4 Ms Fram	l	T	?	39.0	12.0	5.5	Hein	12	2	Alfred Kjerstad m fl. Sør-Horsfjord
5 Ms Ruth	t	T	20	48.0	16.0	7.0	Bergs.	20	0	H Valvik m fl. Sør-Horsfjord
6 Mk Duen	f k	T	20	23.4	7.4	3.7	Gideon	4	0	O Brønmo, Bindalseidet
7 Ms Duen	k h	T	10	35.0	13.0	4.0	Dan	5	0	S Helmersen, Sør-Horsfjord
8 Mk Piloten	k f	T	25	25.2	9.6	4.0	Konkur.	6	0	Hans Storheil, Holm i Helgeland
9 Ss Signal	k h	T	11	37.0	10.0	4.5	—	—	1	Einar B Kolvik m fl. Bindalseidet
10 Ms Tor	k	T	27	30.8	8.5	3.6	Hein	6	0	Ottar N Øien, Øksningøy
11 Mk Fremad	f k	T	33	33.5	10.5	5.5	Union	10	1	Hans Aune, Sør-Horsfjord
12 Mk Sneffjeld	k f	T	28	40.0	12.3	6.0	Rap	24	5	R Borkamo m fl. Tosbotnet
13 Ms Trygg	f k	T	15	26.0	8.0	3.5	Levahn	8	0	K K Solstad, Holm i Helgeland
14 Må Tor	k	T	29	22.0	6.0	3.0	Sleipner	4	0	Peder Horsberg, Arsandøy
16 8/å —	k	T	07	27.0	5.0	3.0	—	—	0	Brede Kalvik m fl. Bindalseidet
17 Må Trio	k	T	29	26.0	8.5	3.7	Sabb	5	0	Adolf Alsli, Arsandøy
18 Ms Ørnen	f k	T	30	28.1	9.6	4.8	Union	7	1	Einar Bangstad, Hellstadlækka

1) 3) Omb. 1923. 2) Omb. 1915. 4) Omb. 1917.



Farkostens nummer, art og navn	Arvendelse	Materiale	Byggear	Lengde	Bredde	Dybde	Maskin, navn	Antall HK	F. & f angstb.	Eierens (den korresponderende reders) navn og postadresse
19 Ms Sjøfuglen	k f	T	30	23.0	8.0	3.3	Sabb	5	0	D Harang, Risøy i Helgeland
20 10/å —	k f	T	14	32.0	8.0	4.0	—	—	0	P Frantzen m fl, Vundesund
21 Ms Hildring	t k	T	33	28.7	9.6	4.8	Populær	6	0	Hartvig Paulsen, Hidirngen
22 Må Lovise	f k	T	20	35.0	12.0	4.0	Bolind.	12	0	A H Kjørstad m fl, Sør-Horsfjord
23 Ms Bølgen	k f	T	30	30.0	10.0	5.0	Nygrei	14	1	I Bangstad m fl, Hellstadløkka
24 Mk Rut	k	T	19	23.0	8.0	4.0	Skandia	6	0	August Øien m fl, Øksningøy
25 Ms Grei	k	T	30	35.0	11.8	5.2	Grei	14	1	H H Bangstad m fl, Hellstadløkka
27 Må Diana	k f	T	17	34.0	11.0	6.0	Stabil	10	0	A/S B M Haukenes, Nord-Horsfj.
28 Må Mågen	k	T	16	30.0	8.0	3.0	Alpha	5	0	Marvin Kildal, Nord-Horsfjord
29 Ms Visund	k	T	17	26.6	9.0	4.2	Levahn	7	0	Arnold Fiskum, Terråk
30 Mk Bølgen	f k	T	25	28.0	9.5	5.0	Wichm.	5	0	R H Gimsen m fl, Hortavær
31 Ms Kari	k	T	30	32.5	9.5	4.5	Skandia	10	0	E Solstad m fl, Holm i Helgeland
33 Mk Fremad	k	T	33	43.0	14.3	6.5	Rap	22	2	Hilmar Hansen m fl, Tosbotnet
36 6/å —	k	T	26	22.3	5.4	1.9	—	—	0	Andor Skatnes, Skotnes
37 Mk Røningen	f k	T	34	36.5	12.0	6.0	Volda	14	1	Anton Lysfjord, Nord-Horsfjord
38 Mk Aud	k f	T	26	32.0	10.5	5.0	Union	10	1	H Vikestad m fl, Bindalseidet
39 Ms Teisten	k	T	30	26.0	8.3	3.8	Rap	4	0	H Båtnes, Risøy i Helgeland
40 Må Knuppen	k	T	06	25.0	8.5	4.0	Sabb	5	0	Thomas Skårn, Øksningøy
41 Ms Kvik	k	T	30	26.0	9.5	4.8	Brunv.	7	1	H Helstad m fl, Hellstadløkka
42 Må Uglen	k	T	30	23.0	8.0	4.2	Sabb	5	1	Bj Helstad m fl, Hellstadløkka
44 Mk Liv	f k	T	10	34.0	12.0	6.2	Nygrei	14	1	Sverre Møller, Sør-Horsfjord
45 Mk Øygutten	k	T	30	34.0	11.2	5.3	Brunv.	10	1	Hagen B Øien, Øksningøy
46 Ms Visund	k	T	31	26.2	8.9	4.2	Levahn	7	0	Morten Sylten m fl, Abygda
48 Må Trygg	f k	T	?	34.0	10.0	5.0	Populær	8	1	Anna Haukenæs, Nord-Horsfjord
49 Må Peik	f k	T	31	24.0	8.0	4.0	Sabb	5	0	Eiv Holm, Holm i Helgeland
50 Ms Lykken	k f	T	31	32.0	11.2	5.0	Skandia	20	1	Karl Eriksen, Holm i Helgeland
52 Så Håbet	f k	T	25	27.0	8.0	4.0	—	—	0	K M Vikestad, Bindalseidet
53 Må Snøgg	k	T	30	19.1	6.4	3.2	Sabb	3	0	Harald Paulsen, Helderngen
55 Mk Glimt	k	T	29	25.5	19.8	3.3	Sabb	5	0	Hans Sylten m fl, Abygda
56 Må Sjøgutten	f	T	00	19.8	6.0	3.0	Waterm.	4	0	Berg Hansen, Nord-Horsfjord
57 Må Rask	f k	T	32	25.2	7.3	3.5	Sabb	5	0	Harald Moss, Nord-Horsfjord
58 Må Palmer	f	T	29	16.0	5.0	3.0	Americ.	3	0	Otto Aspnes, Terråk
59 Ms Frida	f k	T	32	28.0	9.0	1.5	Saffle	10	0	Arnulf Busch, Holm i Helgeland
60 Mk Lina	k t	T	32	38.0	13.0	6.8	Brunv.	20	2	A Sevaldsen m fl, Skjelviksjøen
61 Må Finmarken	k	T	32	21.0	6.0	3.0	Grei	4	0	Agnes Skogheim, Gårdsæter
62 Må Duen	f k	T	33	20.0	6.0	2.6	Sabb	3	0	T Kjeldsand, Nord-Horsfjord
63 Ms Rapp	k f	T	33	29.7	10.6	5.3	Rap	14	1	Karsten Brevik, Årsandøy
64 Ms Ruth	f h	T	18	28.0	10.0	4.0	Grei	8	0	Anders Nilsen, Skjelviksjøen
65 Mk Vesla	k f h	T	34	30.0	9.5	4.4	Wichm.	6	1	Marius Helstad m fl, Hellstadløkka
66 Ms Måken	k	T	34	20.5	6.5	2.8	Sabb	3	0	Even Bardal, Hellstadløkka
67 Mk Kvikk	f k	T	15	39.0	12.5	7.5	Alpha	11	2	A Sørvik, Sør-Horsfjord
68 Ms Småen ¹⁾	f k	T	28	26.0	9.0	4.5	Arctand.	5	1	Konrad M Vikestad, Bindalseidet
69 Må Havdur	f k	T	32	21.0	6.0	3.0	Sabb	3	0	Henrik Lystjord, Gårdsæter

N-BJ. Bjørnskinn merkedistrikt.

1 Må Brødrene	k f	T	14	22.0	6.0	2.5	L. Grei	4	0	H Hansen m fl, Risøyhamn
2 Må Prøven	k f	T	?	24.0	6.0	3.0	Grei	4	0	T Kinn m fl, Risøyhamn
3 8/å —	k f	T	18	22.0	5.5	2.0	—	—	0	I Enoksen, Risøyhamn

1, Omb. 1955.

„BRUNVOLLMOTOREN“

Vert umtala som den beste båtmotor.

BRØDR. BRUNVOLL
MOTORFABRIKK MOLDE

N-BJ Bjørnskinn.

Farkostens nummer, art og navn	Anvendelse	Materiale Byggear	Lengde	Bredde	Dybde	Maskin, navn	Antall HK	Eierens (den korresponderende reders) navn og postadresse
4 Mk Kvitbjørn	kh	T31	50.0	14.0	6.7	Bolind.	25	4 Daniel N Nois, Risøyhamn
5 Ms Nord- stjernen	hk	T14	35.9	72.2	4.5	Alpha	10	0 O O Medby, Fornes i Vesterålen
6 Ms Alken	fk	T14	37.0	12.0	6.0	Alpha	14	1 H Andreassen m fl. Fornes i V.ålen
7 Ms Vally	hk	T16	36.0	12.0	5.4	Alpha	14	0 Simon Olsen, Fornes i Vesterålen
8 Ms Petra	kf	T14	38.0	13.0	5.8	Alpha	14	1 Johs Winje, Skjoldehamn
9 Må Roald	kf	T30	18.0	6.0	3.0	F. M.	3	0 P M Lockert, Risøyhamn
10 Må Gerd	kf	T30	27.0	9.0	7.0	Trygg	6	0 Jæger Skjolde, Skjoldehamn
11 Mk Bøtinn	h	T33	49.4	14.0	6.4	Wichm.	25	4 Georg Pettersen, Risøyhamn
12 Mk Bølgen ¹⁾	hk	T17	43.5	13.5	6.0	Wichm.	16	1 K Karlsen m fl. Nøss
13 Må Solo	kf	T28	19.0	6.0	2.4	Solo	5	0 Ludvig Gavlen, Skjoldehamn
14 Ms Nauthilen ²⁾	kf	T15	32.5	10.4	4.4	Dux	8	1 A Pettersen, Fornes i Vesterålen
15 Må Ford	f	T31	24.0	6.0	2.5	Ford	20	0 P J Hansen, Fornes i Vesterålen
16 Må Sport	kf	T35	23.0	7.0	3.0	Bilm.	20	0 Ragnar Nilssen, Risøyhamn
17 Mk Fremtid	k	T26	61.5	14.2	7.7	Grei	40	2 Ferd. Furnes m fl. Fornes i V.ålen
18 Ms Nøkken	kf	T32	24.0	7.0	3.0	Bønes	6	0 S Olsen, Fornes i Vesterålen
19 Mk Sørreisa	t	T97	67.3	18.2	8.1	Drott	40	0 Carl Svendsen, Skjoldehamn
20 Ms Stanley	kf	T13	35.5	10.7	5.3	Alpha	14	0 Alb Karoliussen m fl. Nøss
21 Ms Ragnhild	kf	T32	23.0	7.4	3.4	Sabb	5	0 H Hansen m fl. Skjoldehamn
22 Ms Nordbakk	kf	T26	34.0	10.0	4.0	Alpha	8	1 K Petersen m fl. Aknes i Vesterålen
24 Ms Ula	kf	T10	33.0	12.0	5.2	Nordan	12	0 Olaf Fagerhaug, Risøyhamn
25 Ms Furfjord	kf	T12	39.0	12.0	5.4	Populær	20	3 Karlsen m fl. Fornes i Vesterålen
26 Ms Sleipner	kf	T13	34.0	11.5	5.3	Alpha	11	0 Helga Hammer, Risøyhamn
27 Ms Havsulen	hk	T12	34.0	12.0	5.8	Union	15	1 M Rørnes, Risøyhamn
28 Mk Delfin	kf	T16	38.0	13.0	8.0	Rap	15	2 H Hansen m fl. Risøyhamn
30 Må Bamse	kf	T32	23.0	8.0	3.0	Konkurr.	5	0 Martin Pettersen, Nøss
31 Ms Fiskeren	hk	T15	35.5	12.0	5.0	Alpha	17	0 Daniel Aleksandersen, Andenes
32 Ms Sjøfuglen	fk	T24	30.0	8.5	3.5	Wichm.	5	0 Julius Jensen, Fornes i Vesterålen
33 Ms Sverre	kf	T25	23.0	7.5	3.0	Alpha	8	0 Peder Jensen, Skjoldehamn
34 Ms Svalen	f	T34	31.0	8.0	5.0	Penta	13	0 Trygve Pettersen, Skjoldehamn
35 Ms Norafjeld	kft	T07	49.1	15.5	8.2	Grei	20	4 Ulrik Hansen, Skjoldehamn
36 Ms Solheim	kt	T12	45.5	16.0	7.6	Skandia	15	4 Normann Nilsen m fl. Fornes i V.
37 Må Bølgen	kf	T22	24.0	7.5	4.0	Klauset	4	0 Hans Nordbakk, Skjoldehamn
38 8/å	kf	T ?	27.0	6.0	2.5	—	—	0 Oluf Hansen, Risøyhamn
39 Ms Kåre	k	T19	21.0	7.0	4.5	C. Perf.	8	0 E Adolfsen, Skjoldehamn
41 Må Leo	kf	T30	23.0	6.0	3.0	Bilm.	20	0 Joh. Ernestussen, Nøss
42 10/å	kf	T29	31.0	8.0	2.5	—	—	0 Kornelius Jakobsen, Nøss
44 Må Terne	kf	T25	22.0	7.0	5.0	Elefant	7	0 H Hansen, Skjoldehamn
45 Ms Snøgg	kf	T34	23.0	7.2	3.6	Populær	4	0 H Karoliussen m fl. Skjoldehamn
46 Mk Petter Pedersen	kf	T30	38.0	13.4	6.4	Union	30	2 P Pettersen m fl. Risøyhamn
47 Mj Froia ³⁾	t	T00	60.0	18.0	7.0	Stabil	38	0 Ulrik Hansen m fl. Skjoldehamn
48 Ms Fisk	kf	T29	25.0	7.5	4.0	Arthun	4	0 Oberg T Sannes, Skjoldehamn
49 Mk Grei ⁴⁾	tk	T98	42.8	16.0	7.0	Bolind.	25	1 Ivar Olsen m fl. Skjoldehamn
50 Ms Kalle	kf	T35	27.0	8.5	4.0	Wichm.	6	0 Kåre Olsen, Fornes i Vesterålen

1) Omb. 1932. 2) Omb. 1951. 3) Omb. 1953. 4) Omb. 1914 og 1933.

SHELL SOLAROLJE

Farkostens nummer, art og navn	Anvendelse	Materiale	Byggetr	Lengde	Bredde	Dybde	Maskin, navn	Antall HK	F. & fangstb.	Eierens (den korresponderende reders) navn og postadresse
1 Ms Sjøfuglen ¹⁾	k	T16	43.0	14.0	4.5	Levahn	20	2	Håkon Andreassen, Tverlandet	
2 Mk Gunvor	k	T18	41.0	13.5	5.0	Bjørn	12	2	Otelius Støver, Valosen	
3 Mk Ella	k	T14	38.0	12.0	5.0	Wichm.	16	2	Theodor Ulriksen, Helligvær	
4 Ms Leif	k	T14	36.0	12.0	5.0	Helseth	14	2	Arne Andersen, Helligvær	
5 Må Finbek ²⁾	k f	T?	33.0	7.0	4.0	Tenfj.	7	0	W Johansen, Mistfjorden	
6 Mk Aslaug	k f	T15	31.7	10.0	5.0	Helseth	10	0	Adolf Andersen m fl, Helligvær	
7 Ms Brøns	k	T13	35.0	11.0	6.0	Heimdal	14	4	Hans Henriksen, Helligvær	
8 Mk Tordis	k	T14	33.0	11.0	5.0	Munkt.	15	1	Sofus Wemberg m fl, Helligvær	
9 Mk Nordlys	k	T16	43.0	14.2	8.5	Rap	29	3	Ole Pedersen m fl, Helligvær	
10 Mk Finnmarken	k f	T25	30.0	10.0	4.0	Gideon	5	0	Reidar Hansen, Helligvær	
11 Ms Tora	k	T16	33.0	10.0	5.0	Helseth	14	2	Julius Karlsen, Helligvær	
12 Må Kvikk	k	T10	26.0	9.0	4.0	C. Perf.	8	0	Alfred Hansen, Helligvær	
13 Må Alken	k	T12	22.0	8.0	3.5	Tenfj.	3	0	Severin Isaksen m fl, Valosen	
14 Ms Trafik	k	T13	42.0	13.0	6.0	Alpha	18	2	Hamon Kaspersen, Tverlandet	
15 Ms Gudrun	k	T14	34.0	12.0	6.0	Bolind.	8	1	Adolf Ramsvik, Landego, pr. Bodø	
17 Ms Skarven ³⁾	k f	T?	25.0	7.0	5.0	Skandia	5	0	S Salvor m fl, Klokstad pr Bodø	
18 Mk Heimdal	k f h	T26	42.5	14.2	8.5	Heimdal	20	8	J Johansen m fl, Helligvær	
19 Mk Ruth	k	T16	40.0	14.0	6.5	Gideon	28	3	Ole Ulriksen m fl, Helligvær	
20 Ms Litta	k	T15	23.0	8.0	3.5	Rap	6	0	M Martiniussen, Helligvær	
21 Ms Falk ⁴⁾	k f	T?	38.0	13.0	7.0	Populær	16	0	Gunnar Hansen, Valnes i Bodin	
22 S/å Brødrene	k	T12	28.0	6.0	4.0	—	—	0	K Kristoffersen, Helligvær	
23 Må —	k	T13	27.0	12.0	4.0	Favorit	3	0	Peder Jensen m fl, Helligvær	
24 Mk Bodil	t	T14	49.9	18.6	7.9	Bolind.	40	3	R Schjølberg, Breidablik, Bodø	
25 Må Gutten	k f	T24	25.0	7.0	5.5	Fart	8	0	Johan Olsen m fl, Tverlandet	
26 Mk Faksen	k h	T16	53.8	17.2	7.5	Alpha	48	4	A Pedersen, Helligvær	
27 S/å Nordlen- ningen	k	T30	22.9	6.6	2.7	—	—	0	O Johansen, Straumen i Bodin	
29 Må Blånny	k f	T13	22.0	7.0	3.0	Grei	4	0	Johs Johansen, Tuv i Salten	
30 Må Margit	f	T23	24.0	7.5	3.5	Gideon	5	1	Nils J Skaug m fl, Valvik pr Bodø	
31 Må Alken	k	T10	38.0	14.3	6.0	Avance	18	2	S Kvig m fl, Landego pr. Bodø	
32 Må Krølle	k f	T?	24.0	6.0	3.0	Thor	5	0	J Kvig m fl, Landego pr. Bodø	
33 Må Svanen	k f	T29	25.0	8.0	7.0	Gideon	3	0	I Sandeide m fl, Landego, Bodø	
34 Må Fram	f k	T09	24.0	8.3	3.0	Rap	4	0	Ingv Brun, Valnes i Bodin	
35 Mk Gudrun Marie	k	T15	48.0	15.0	6.0	Grei	26	3	Håkon Hansen, Tverlandet	
36 Må Kvikk	k	T20	22.0	6.5	4.0	Kvik	8	0	O A Mjelle m fl, Mjelle pr. Bodø	
37 Mk Astrid	k	T16	43.0	15.0	7.0	Avance	22	3	Konrad Johansen, Tverlandet	
38 Mk Brødrene	k	T12	34.0	11.8	6.0	Heros	8	2	Karl Arnesen m fl, Hjertø pr. Bodø	
39 Mk Johs Bache	i	T89	54.0	18.0	6.0	Bolind.	20	3	Schjelderups Sælfangstrederi A/S, Skånland i Salten	
40 Ms Brødrene	k	T17	33.5	11.0	7.0	Avance	8	2	Frithjof Strand m fl, Våkøy, Bodø	
41 Ms Hanna	k	T18	44.0	15.0	10.0	Rap	22	3	Hans Hansen m fl, Tverlandet	
42 Må Alken	k f	T28	26.0	9.0	5.0	Wichm.	4	0	O Olausen, Våkøy, Bodø	
43 Mk Gjertrud	k	T11	35.0	9.0	5.0	Grei	10	2	Johan Nilsen m fl, Givær	
44 Ms Viking	k f	T29	28.0	9.5	5.0	Wichm.	6	0	M Kristiansen m fl, Bliksvær	
45 S/å Elise	f t	T18	31.1	11.2	3.8	—	—	4	R Schjølbergs Sønnen, Breida- blik pr Bodø	
46 D Skjold	t	J93	70.2	11.8	8.5	Damp	105	0	R Schjølberg, Breidablik pr. Bodø	
47 Mk Sjøsprøit	k f t	T20	38.0	12.0	7.0	Skandia	25	0	Ole Laxå, Valnes i Bodin	
48 Ms Ranen	k	T08	42.0	15.0	8.0	Dan	17	3	K Ersvik m fl, Tverlandet	
49 S/å —	f k	T03	20.0	5.5	2.0	—	—	0	K Ersvik, Tverlandet	

Farkostens nummer, art og navn	Anvendelse	Materiale Byggeår	Lengde	Bredde	Dybde	Maskin, navn	Anvendelse F. & fangstb.	Eierens (den korresponderende reders) navn og postadresse
50 8/å —	f k	T 00	24.0	6.0	2.0	—	—	0 Joh H Ersvik, Tverlandet
51 Mk Ingeborg ¹⁾	k	T 15	42.0	13.5	7.0	Heimdal	20	2 Kr Kristoffersen, Bodøgård, Bodø
52 Må Duttii	f	T 30	24.0	8.0	4.0	Favorit	3	0 H Sivertsen, Landego pr Bodø
53 Mk Johanna	k h	T 13	46.0	14.5	5.0	Bolind.	20	3 H Rostad m fl, Hernes pr. Bodø
54 Mk Moder ²⁾	k	T 16	46.0	15.0	6.0	Avance	22	3 A Andreassen, Tverlandet
55 Må Tryg	f k	T 25	24.5	6.4	4.0	Gideon	5	1 Ingvald Sæthre, Mulstrand pr Bodø
56 Ms Seiland ³⁾	k t	T 79	58.7	19.8	6.9	Bolind.	40	2 Peder Stenså, Valnes i Bodin
57 8/å —	k	T 10	24.0	4.0	2.2	—	—	0 Gustav Freding, Valnes i Bodin
58 Mk Arthur Bakke	k h	T 25	48.5	15.5	9.0	Rap	30	0 H Danielsen, Hernes pr Bodø
59 10/å —	f k	T 98	30.0	7.2	2.0	—	—	0 Martinus Nilsen, Givvær
60 Ms Berline	k f	T 14	33.0	12.0	6.0	Rap	12	0 T Marvold m fl, Tuv i Salten
61 Må Brødrene	k f	T 27	23.0	7.0	3.0	Arctand	5	0 Ole Nerdal, Straumen i Bodin
62 Må Teisten	k	T 24	26.0	7.0	3.0	Grei	4	0 h Stenersen, Straumen i Bodin
63 Mk Nordlys	k f	T 20	42.0	13.0	5.0	Rap	22	2 Thomas Myhre, Hernes pr. Bodø
64 Ms Dagny	k	T 08	32.0	12.0	4.5	Dan	10	1 G Berntsen m fl, Hernes pr. Bodø
65 Mk Steigtind	k f	T 28	46.0	13.5	6.0	Skandia	15	9 W Andreassen m fl, Tverlandet
66 10/å —	k	T 06	30.5	7.0	2.3	—	—	0 Johannes Tilmæs, Valnes i Bodin
67 8/å —	k	T 06	27.0	8.5	3.5	—	—	0 Konrad Madsen, Tuv i Salten
68 Mk Syvstjernen	k t	T 88	66.8	18.2	8.7	Bolind.	40	2 Bernh. Lind, Straumen i Bodin
69 Mk Tordis	k h	T 16	40.0	13.0	7.0	Skandia	15	3 H Johansen m fl, Helligvær
70 10/å —	f k	T 09	31.0	6.5	3.0	—	—	0 L Frostmo, Valnes i Bodin
71 Mk Bessie	t	T 92	57.9	16.7	7.3	Populær	20	0 M Bortnes, Snippen pr. Bodø
72 Må Lykken	f k	T 16	24.0	7.6	3.0	Bolind.	6	0 Adolf Øines, Valnes i Bodin
73 Ms Snap	k	T 30	30.0	10.0	4.5	Stabil	10	1 L Edvardsen m fl, Straumen i Bodin
74 Så Fram	k f	T 00	40.0	8.0	6.0	—	—	2 Hans Nilsen m fl, Valvik pr. Bodø
75 Ms Stina	k f	T 33	29.0	10.0	4.5	Heimdal	11	0 Sverre Rånes, Helligvær
76 Mk Juni	k f	T 28	39.0	12.3	5.0	Rap	17	0 J Evjen, Valnes i Bodin
77 Ms Tordis	k	T 07	31.0	10.0	5.0	Grei	8	1 Ragnar Helgesen m fl, Valosen
78 Mk Thelma	t	T 16	49.0	16.2	8.3	Bolind.	15	4 Olaus Morvold, Tuv i Salten
79 Må Snøgg	k	T ?	25.0	7.0	3.0	Wichm.	5	0 R Schjølberg, Langstrand i Bodin
80 Må Pilen	f t	T ?	29.0	8.0	5.0	Grei	8	0 E Ljones m fl, Tverlandet
81 Ms Sanna Amalie	k f	T 25	34.0	11.0	5.0	Rap	9	1 A Ersvik m fl, Tverlandet
82 Må Hellig- væringen	f	T 30	26.5	8.4	4.5	Bjørn	8	0 E Wennberg v/ M Wennberg, Helligvær
83 Mk Britannia 2	t k f	T 93	69.4	19.1	9.4	Bergs.	65	2 Julius Skålbones m fl, Tverlandet
84 Må —	k f	T 22	34.0	11.0	5.0	Heimdal	6	0 Hans Sivertsen, Givvær
85 Mk Perlen	h k	T 12	43.3	14.3	5.3	Rap	24	1 O Johansen m fl, Straumen i Bodin
86 8/å —	k f	T 12	27.0	8.0	3.5	—	—	0 M Hansen, Mørkved pr. Bodø
87 Mk Vokøyberg	k f	T 22	30.0	10.5	4.0	Helseth	10	0 H Martinussen, Helligvær
88 Ms Gevinst	t	T 07	49.0	16.0	7.0	Avance	30	0 R Schjølberg, Bredablik, Bodø
89 Må Erling	k f	T 20	17.8	5.6	2.3	Rap	4	0 A Andersen, Mulstrand pr. Bodø
91 Ms Karl ⁴⁾	f k	T 28	30.0	9.0	4.0	Wichm.	6	1 Wilhelm Hansen, Tverlandet
92 Må Tryg	k	T 19	22.0	8.0	5.0	Tenfj.	5	0 D J Klækstad, Klækstad pr. Bodø
93 Ms Bjørn	t	T 02	41.0	15.5	6.0	Gideon	13	0 R Schjølberg, Bredablik, Bodø
94 D Quist	s	T 17	111.4	24.8	12.0	Damp	200	5 Schjelderups Sælfangstrederi A/S, Skånland i Salten
96 Mk Bodin	k	T 13	80.0	18.3	7.2	Bolind.	50	3 H Johnsen, Volden pr. Bodø
97 Mk Givvær	k f	T 24	38.0	12.3	6.0	Bjørn	12	0 Hans Sivertsen, Givvær
98 Mk Sjøblomsten	h k	T 16	41.0	13.6	7.2	Bolind.	20	3 A Knudsen, Mørkved pr Bodø
99 Må Smugleren	f	T 23	22.0	7.0	3.0	L. Grei	4	0 H Pedersen m fl, Helligvær
100 8/å —	f k	T 17	26.0	7.0	3.0	—	—	0 Fr Andersen, Valosen

Farkostens nummer, art og navn	Anvendelse	Materiale Byggemå	Lengde	Bredde	Dybde	Maskin, navn	Antall HK	F. & langstb.	Eierens (den korresponderende reders) navn og postadresse
101 Ms Alken	k f	T 29	28.0	8.5	5.0	Helseth	8	0	Martin Søreng, Helligvær
102 Ms Tor	k f	T 32	29.0	9.5	5.0	Motor	12	2	M Sandvik m fl. Landego pr Bodø
103 Ms Heimdal 2	k f	T 29	30.0	10.3	5.0	Heimdal	11	0	Trond Olsen, Landego pr Bodø
104 Må Bett	k	T 29	25.0	9.0	4.5	Bolind.	6	1	Alfred Hanssen, Helligvær
105 Må Bris	k f	T 29	28.0	8.0	4.5	Rap	7	1	Karl Breivik, Mistfjorden
106 Ms Klippen	k h f	T 13	34.0	13.0	4.0	Hein	8	0	Henry Hansen, Bodin pr Bodø
107 Mk Salten	k h	T 31	42.5	13.3	4.0	Munkt.	35	1	I Andreassen m fl, Tverlandet
108 Ms Formand	k f	T 34	25.0	8.5	3.0	Wichm.	4	0	Karl Seimæs, Straumen i Bodin
109 Mk Brit	i k	T 97	71.5	19.3	8.2	Skandia	40	3	Agnar Berg, Valosen
110 Ms Haryet	k f	T 31	29.0	9.0	4.5	Heimdal	7	0	Marius Rånes, Helligvær
111 Ms Hjørdis	k	T 15	35.0	12.0	6.0	Bolind.	12	1	Fredrik Hansen m fl, Mistfjorden
112 Mk Esther	k f	T 31	39.0	12.5	6.2	Bolind.	15	2	Oskar Engan, Mistfjorden
113 Må Eilif	k f	T 30	26.0	8.5	4.5	Sabb	5	0	Petter Hansen m fl, Tverlandet
114 Ms Prøven	k f	T 24	35.0	12.0	5.0	Kampen	8	0	Peter Jensen, Tuv i Salten
115 Må Teisten	k f	T 26	23.0	7.0	4.0	Bolind.	6	0	Reidar Larsen, Helligvær
116 Mk Urædd	k f h	T 32	38.5	12.0	6.0	Nygrei	20	1	M K Dahljord m fl, Tverlandet
117 Må Duen	f k	T 18	28.0	8.0	5.0	C. Perf.	8	0	N Z Staurdvik, Valnes i Bodin
118 Må Nansy	f	T 28	20.0	4.0	2.5	Ø. M.	3	0	J Beiermann, Straumen i Bodin
119 Må Ingrid	f	T 20	34.5	12.0	5.0	Stabil	10	0	R Schjølberg m fl, Bredablik, Bodø
122 Mk Salt- straumen	k f	T 20	39.0	12.0	5.5	Munkt.	28	0	Magne Åselid, Tuv i Salten
123 D Aurora	t	J 59	146.9	20.3	12.2	Damp	280	0	R Schjølberg, Bredablik pr Bodø
124 Ms Fremad	f k	T 30	27.0	8.5	3.0	Tenfj.	10	0	H Rotnes m fl, Bodin pr Bodø
125 Må Rapp	f k	T 33	21.0	5.0	4.5	Rap	4	0	Eugen Pedersen, Straumen i Bodin
126 Må Sterken	k f	T 33	22.0	7.0	4.0	Sterk	4	0	Kaia Skau v/ Sigurd Paulsen Bodin pr Bodø
127 Ms Traust	k f	T 28	29.0	9.0	4.5	Bolind.	8	0	K Kristensen m fl, Tverlandet
128 Må Fartt	f k	T 33	18.0	5.0	3.5	Sabb	3	1	Harald Kristensen, Tverlandet
129 Mk Forsøket	k f	T 23	28.0	7.0	5.0	Rap	7	1	J D Ripnes, Straumen i Bodin
130 Må Snøgg ¹⁾	k f	T 24	29.0	7.0	3.5	Favorit	5	0	Nikolai Brun, Helligvær
131 Må Oter	f	T 30	18.0	6.0	4.0	B. Ø.	3	1	Kr. Svendsen m fl, Bodin pr Bodø
132 Må Falken	f	T 24	25.0	8.0	3.0	C. Perf.	12	0	Jens Megård, Straumen i Bodin
133 Må Havleik	f k	T 27	20.0	6.0	5.0	Viking	3	3	Bjarne K Fjeld, Valnes i Bodin
134 Mk Fox	t	T 64	64.7	17.4	9.7	Bolind.	50	0	R Schjølberg, Bredablik pr Bodø
135 Må Fisk	f k	T 22	25.0	8.5	4.0	Wichm.	5	0	Aksel Pettersen, Landego pr Bodø
136 Mk Lyn	k f	T 20	24.0	6.0	5.0	Bones	9	0	Thoralf Wold, Bodin pr Bodø
137 D Børtind	h	S 12	140.1	23.8	11.3	Damp	535	0	A/S Nordlands Fiskeexport, Bodin

N-BE. Borge merkedistrikt.

1 Mk Fritjof	k h	T 13	38.0	13.0	6.8	Rap	29	0	Valdemar Sivertsen, Borge
2 Ms Havbåra	f k	T 30	33.0	11.0	5.0	Wichm.	10	0	Den Norske Stats Fiskeribank
3 Mk Marie	k h	T 16	34.0	12.0	5.5	Hein	14	0	I Johansen, Vestresand
4 Må Lillegut	k	T 26	20.0	6.5	3.4	Atlanta	4	0	Arnlfot Johnsen, Borgvær
5 Må Fuglen	f k	T 19	30.0	8.0	3.7	Rap	7	0	Nils Johansen m fl, Mærvoll i Lofoten
6 Må Lomen	k	T 23	28.0	8.0	4.0	Fart	6	0	Johan Arntsen, Vestresand
7 Ms Skreien	k	T 28	32.0	10.7	4.8	Grei	14	0	Edv Jakobsen, Nordliland

1) Omb. 1929.



Farkostens nummer. art og navn	Anvendelse	Materiale	Byggeår	Lengde	Bredde	Dybde	Maskin, navn	Antall HK	F. & fangstb.	Eierens (den korresponderende reders) navn og postadresse
8 8/å —	k	T	08	25.0	7.0	3.0	—	—	0	Anton Edvardsen m fl, Borge
9 Ms Havdur	k	T	28	33.0	11.0	4.5	Wichm.	8	0	H Henningsen m fl, Eggum
10 Ms Flugt	k	T	28	32.0	11.0	4.8	Rap	17	0	J Leonharosen m fl, Nordliland
12 Ms Konkurrent	f k	T	32	27.0	9.0	4.0	Populær	6	0	Gust. Benjaminsen m fl, Vestresand
13 Ms Enigheten	f k	T	34	33.5	11.5	5.0	Volda	14	0	Martin Albertsen m fl, Smedvik
14 Mk Elise	f h	T	15	38.0	13.2	6.4	Gideon	23	2	Johs Johansen m fl, Vestresand
15 Ms Liv	k	T	33	31.0	10.0	4.2	Rap	8	0	Edvard Olsen, Eggum
16 Må Duen	k	T	29	25.5	7.8	3.0	Brunv.	7	0	Johan A Liland, Nordliland
17 Mk Heimen	f k	T	14	40.0	13.0	7.0	Alpha	14	0	Olav Beratsen m fl, Mærvoll i Lof.
18 Ms Smart	f k	T	26	35.0	11.5	4.5	Rap	15	0	Martin Davidsen, Eggum
19 Mk Fiskergutten	f k	T	33	39.0	13.5	6.0	Bolind.	25	1	Anthon Anøelsen m fl, Nordliland
20 Mk Arnt Angell	k i	T	18	58.4	17.0	7.7	Bolind.	65	3	Kr Angelsen m fl, Borge
21 Ms Elvine	k h f	T	08	35.0	11.4	5.4	Hein	19	0	Hilmar Bakken, Vestresand
22 Mk Astrid	k	T	16	34.0	11.5	5.3	Hein	17	1	Joh Berresen m fl, Vestresand
23 Mk Svee	f k	T	19	38.0	12.3	7.0	Wichm.	20	0	Henrik Risjord, Valberg
24 Mk Brødrene	k	T	29	38.0	12.7	5.7	Rap	24	0	Edv Antonsen m fl, Vestresand
25 Ms Havdur	k	T	33	34.0	11.5	6.0	Rap	17	0	H H Unstad m fl, Mærvoll i Lofot.
26 Ms Bris	k	T	33	34.2	10.5	4.2	Rap	14	0	Simon Joakimsen m fl, Eggum
27 Må Glimt	f	T	33	19.0	6.0	2.5	Ø. M.	6	0	Lyder Tordahl, Borge
28 Ms Rapp I	k f	T	17	32.0	10.0	3.8	Rap	9	0	Ervin Ramberg m fl, Vestresand
29 Ms Pluto	k	T	33	34.0	11.0	4.4	Rap	14	0	Hans Edvardsen m fl, Eggum
30 Ms Brødrene	f k	T	34	32.5	11.0	4.2	Volda	12	0	Hans Jakobsen m fl, Smedvik
31 Må —	k f	T	20	31.0	10.0	4.0	Populær	8	0	Edvard A Liland, Nordliland
33 Må Nordlys	k	T	28	25.0	8.0	4.2	Bønes	4	0	R N Liland m fl, Nordliland
34 Mk Golvår	k	T	15	35.0	11.0	5.0	Alpha	11	0	P Grønbeck m fl, Vestresand
35 Ms Kapmann	f k t	T	12	42.5	15.4	7.4	Rap	20	4	K O Grundstad, Valberg
36 Ms Sterk	f k	T	32	30.7	10.3	4.7	Sterk	9	0	J J Unstad m fl, Mærvoll i Lofoten
37 Ms Haverna	k	T	29	32.0	10.5	5.0	Nygrei	14	0	J Adolfsen m fl, Mærvoll i Lofoten
38 Må Ask	k f	T	19	26.0	7.2	3.2	Alpha	3	0	G Olufsen m fl, Kvalnesvær
39 Ms Fire Brødre	k h	T	19	35.0	12.5	5.8	Rap	15	1	H Hansen, Vestresand
40 Må Snøgg	k	T	29	18.0	6.6	3.1	F. M.	5	0	Lind Kristoffersen, Vestresand
41 Ms Sjøfart	f k	T	34	33.0	10.8	4.7	Volda	14	0	Selmer M Walle, Smedvik
42 Mk Bølgen	f k	T	35	35.0	11.5	5.0	Rap	17	0	P Johansen, Kvalnes, Vestresand
43 Må —	k	T	17	32.7	10.1	3.8	Rap	7	0	Henning Nilsen m fl, Kvalnesvær
44 Ms Steinfjord	k	T	33	34.0	12.0	5.0	Dan	14	0	Ped. Petterson, Mærvoll i Lofoten
45 Ms Magnhild ¹⁾	k h i	T	08	43.9	15.7	6.2	Union	30	0	Nils F Rystad, Borge
46 Må Ragnar	k	T	23	32.0	10.0	4.0	Levahn	10	0	Analius Sortland, Vestresand
47 Ms Anna	f k	T	33	37.7	13.0	5.5	Volda	18	0	Olaf Ellingsen m fl, Strøm i Borge
48 8/å Ormen	k	T	14	25.0	7.0	3.0	—	—	0	Bernhard H Lovdahl, Borge
49 Må Inger 2	k f	T	27	18.5	6.0	3.0	Karl Erik	4	0	Julius Adolfsen, Vestresand
50 Mk Lykken	f h	T	14	34.5	13.0	6.1	Dan	12	0	P Pedersen m fl, Vestresand
51 Ms Løke	k h	T	08	34.0	12.0	5.0	Rap	9	0	A Sivertsen m fl, Vestresand
52 Ms Rappen	f	T	30	30.8	10.7	4.2	Rap	14	0	Sigurd Grønhaug, Valberg
53 Ms Avance	f k	T	26	31.0	10.0	5.0	Avance	8	0	Alfr Holand, Mærvoll i Lofoten
54 Ms Kjell ²⁾	f k	T	23	29.0	9.5	3.5	Wichm.	6	0	Arthur Ellingsen m fl, Borge
55 Ms Sjøgutt	k	T	30	27.3	8.8	3.5	Helseth	8	0	Eliaser Steira m fl, Vestresand
56 Ms Havsulen	f k	T	32	36.1	12.1	5.5	Rap	8	0	Severin Jensen m fl, Smedvik

1) 2) Omb. 1925.

Brunsvikens Reperbane

Johs. og Alf Johannessen

Snører — Taugverk — Not — Garn

Nordland fylke.

— 92 —
N-BE Borge.

Farkostens nummer, art og navn	Anvendelse	Materiale Byggear	Lengde	Bredde	Dybde	Maskin, navn	Antall HK	F. & fangstb.	Eierens (den korresponderende reders) navn og postadresse
57 Mk Måken	f k	T 12	36.1	11.7	3.2	Bolind.	10	0	K Kr. Sortland, Mærvoll i Lofot.
58 Ms Odd	k	T 33	26.0	9.0	3.5	Rap	7	0	Arne Olsen Grundstad, Valberg
59 Ms Sigurd	k	T 33	34.2	10.5	4.3	Rap	10	0	Peder Jensen m fl, Eggum
60 Må Teisten	f k	T 34	19.0	6.2	2.8	Sabb	3	0	Tobias Selnes, Smedvik
61 Ms Nyegga	f k	T 35	34.5	11.4	5.4	Rap	11	0	K Agledahl, Eggum
62 Ms Alken	f k	T 35	33.0	11.0	4.2	Rap	14	0	Leonh Monsen, Eggum
63 Ms Sleipner	f k	T 35	19.0	6.0	2.1	Sleipner	4	0	Carles Amundsen, Smedvik
64 Må Pelle	f k	T 29	22.0	7.3	3.0	Skandia	4	0	Harald Finseth, Vestresand
69 10/å —	k	T 07	30.0	8.0	2.4	—	—	0	Th Johansen, Sletting i Borge.
71 Mk Nyheim	k	T 30	42.0	13.5	7.0	Rap	29	0	Jens Nesje m fl, Borgvåg
72 Må Alf	k	T 15	34.0	9.0	2.8	D. Thor	8	0	Arnt Abrahamsen, Nordliland
73 Må Proven	f k	T 16	28.5	8.0	2.3	Helseth	4	0	Ander Smedvik, Valberg
75 Ms Mjelmer	f k	T 34	36.6	12.0	6.0	Rap	17	0	Hj. Holdahl m fl, Nordliland
77 8/å —	k	T 11	24.0	5.0	2.0	—	—	0	Harald Sørvoll, Smedvik
79 Må Blåbæra	k	T 18	18.0	6.4	4.0	Levahn	3	0	S Amundsen, Valberg
82 Ms Kvalvik	k h	T 10	39.0	13.0	6.5	Rap	18	0	Julian Pettersen m fl, Borge
83 Mk Dagny	k t	T 16	34.0	11.0	5.0	Union	15	0	K Kristoffersen, m fl, Vestresand
84 Mk Brødrene	k f	T 16	41.5	13.5	8.2	Heimdal	20	3	Heiberg Hansen m fl, Vestresand
85 Mk Kampeggen	k	T 22	36.0	12.0	8.0	Dan	12	1	Edv Edvardsen m fl, Vestresand
86 Ms Karoline	k	T 17	33.0	11.0	7.0	Hein	10	1	Johan Jensen, Borge
91 Ms Bølgen	k	T 31	35.0	11.7	5.5	Volda	14	0	Lyder Arntsen m fl, Eggum
95 10/å Smart	k	T ?	32.8	7.5	2.0	—	—	0	Hans Eggvin m fl, Eggum
97 10/å —	k	T 15	32.0	7.0	3.2	—	—	0	Selmer Jensen, Eggum
98 Ms Lykken ⁴⁾	k	T 24	34.0	11.0	5.0	Rap	8	0	Hans Anderssen, Eggum
99 Må Bølgen	f k	T 28	20.0	5.8	2.8	Sabb	3	0	Hilmar Krogh, Nordliland
100 Ms Sjøliv	f k	T 31	24.0	7.5	3.5	Gideon	6	0	Schønning Didriksen, Nordliland
101 Ms Havdur	k	T 31	34.3	11.2	5.0	Bolind.	12	0	Ottar B Elltoft m fl, Nordliland
102 Ms Havbåra 2	k	T 29	34.0	12.0	6.0	Heimdal	14	0	B Pedersen m fl, Mærvoll i Lofoten
103 Mk Laksen	k	T 23	38.0	12.8	6.3	Rap	15	0	O Kristiansen m fl, Vestresand
105 Ms Magna	f k	T 13	38.0	13.0	4.5	Hein	10	0	S Haukland m fl, Vestresand
106 Mk Aksel	k	T 15	38.0	12.0	5.0	Hein	12	2	H Martinusen, Vestresand
107 Ms Mjoregga	f k	T 34	34.0	11.6	4.8	Rap	14	0	Hans Jørgensen m fl, Eggum
109 Ms Nordkyn ²⁾	k	T 23	35.0	10.4	4.0	Nygrei	14	1	Simon Henningsen, Borge
113 Ms Sjøblomsten	k	T 30	24.0	8.0	4.0	Sterk	5	0	Kalle K Sortland m fl, Mærvoll i Lofoten
117 Ms Flugt ³⁾	f k	T 23	34.5	11.0	4.8	Sterk	11	0	Jent Ramberg m fl, Vestresand
121 Ms Sigrunn	f k	T 34	34.0	11.6	5.0	Volda	14	0	Ragnvald Hansen m fl, Smedvik
122 Ms Brødrene	f k	T 24	35.0	11.5	4.5	Wichm.	8	0	Johan Pedersen, Smedvik
125 Ms Sverre	k t	T 24	30.0	9.7	3.7	Wichm.	7	0	Kr Joakimsen, Eggum
126 Må Håbet	k	T 19	23.1	7.6	3.7	Rap	4	0	H Ramberg m fl, Vestresand
127 Ms Osean ⁴⁾	t	T 20	35.0	11.3	4.8	Møring	10	0	Ludv Vagle, Vestresand
128 Ms Fram ⁵⁾	k	T 24	31.0	10.0	4.0	Rap	8	0	Jens Selmersen, Eggum
129 Må Høken	k h	T 24	34.0	11.0	4.5	Bolind.	8	0	Julius Karlson, Liland, Borge
137 Ms Ragnar ⁶⁾	k	T 25	34.0	11.0	5.0	Rap	11	0	Kristoffer Solheim, Eggum
138 Ms Nanna	k	T 15	34.0	12.0	5.0	Rap	12	0	S Jakobsen, Smedvik
139 Ms Geistor	k	T 25	37.0	12.0	5.0	Hein	7	1	I Pedersen, Vestresand
141 Ms Polara	k	T 05	41.0	14.5	8.0	Alpha	14	2	J M Sortland, Mærvoll i Lofoten
144 Må Roald	k	T 12	22.3	7.4	3.0	Populær	3	0	H Antonsen, Borge
146 Må Tor	k	T ?	28.0	9.0	4.0	Rap	8	0	Hans Johansen, Mærvoll i Lofoten
148 Mk Skolmen	k f h	T 25	46.0	15.0	8.0	Bolind.	40	4	Arthur Angelsen m fl, Nordliland

1) 2) 3) Omb. 1930. 4) Omb. 1927. 5) Omb. 1932. 6) Omb. 1931.

ANTIPARASIT-T mot råte og koldfyrr ombord.
WILLIAM NAGEL A/S - OSLO

N-BE Borge — N-BR Brønnøy.

Farkostens nummer, art og navn	Anvendelse	Materiale	Byggeår	Lengde	Bredde	Dybde	Maskin, navn	Antall HK	F. S. fangsstb.	Eierens (den korresponderende reders) navn og postadresse
149 Ms Rabben	k	T	22	32.0	10.0	5.0	Stabil	10	0	Henrik M Risjord, Smedvik
150 Mk Brødrene	k	T	25	35.0	12.0	5.3	Union	15	1	R Henningsen m fl. Smedvik
151 Mk Alken	f k	T	25	40.5	13.0	6.0	Rap	18	2	Einar Simonsen, Borge
152 Mk Ullgutt	f k	T	25	43.0	13.5	6.5	Rap	22	3	Håkon Nilsen, Vestresand
153 Må Pelle	k	T	25	28.0	9.8	3.5	Wichm.	5	0	Peder Jakobsen Lie, Borge
154 Mk Teisten	f k	T	25	38.0	12.8	6.5	Nygrei	20	0	P Pettersen m fl. Høines i Borge
155 Må Fuglen	k	T	11	32.0	8.0	3.3	Alpha	5	0	Ferdinand A Eltoft, Nordliland
156 Ms Skreien 2	k f	T	25	34.0	11.5	4.0	Rap	15	0	Hjalmar Hansen, Nordliland
158 Mk Jørgvin	f k	T	25	37.0	8.0	6.0	Wichm.	12	0	Hans A Risjord, Borge
161 Må Heimdal	k	T	23	27.5	8.5	3.5	Heimda'	6	0	Olav O Grundstad, Valberg
162 Ms Bølgen	k	T	26	36.0	12.5	4.7	Rap	8	0	Jens Sivertsen, Vestresand
163 Mk Nordlys	k	T	26	37.0	12.7	5.7	Helseth	14	0	H Hansen m fl. Smedvik
164 Må Knubben	k f	T	15	23.0	8.0	2.5	Alpha	3	0	Fridtjof Frøeriksen, Vestresand
165 Må Brødrene	k	T	14	32.0	9.0	4.0	Skandia	5	0	Hj Børesen m fl. Vestresand
167 Ms Lykken ¹⁾	f k	T	13	34.0	12.0	5.0	Bolind.	8	2	B Ludvigsen m fl. Mærvoll i Lof.
168 Må Trygg	k	T	27	25.0	8.0	3.5	Brunv.	5	0	Edv K Barth m fl. Vestresand
169 Mk Linjen	k	T	23	38.0	13.0	7.0	Bones	18	2	Otto Skjerpen, Nordliland
170 Må —	k	T	24	18.5	5.0	2.5	Sabb	3	0	Arnt Jakobsen, Vestresand
171 Mk Ran	k t	T	19	41.0	13.0	6.0	Levahn	10	0	Kristoffer Larsen, Mærvoll i Lof.

N-BR. Brønnøy merkedistrikt.

1 Må Pilen	k	T	19	22.0	5.5	1.8	Heimdal	4	0	H Ebbesen Toft, Brønnøysund
2 Ms Alken	h k	T	16	33.4	12.0	6.0	Hein	9	0	H Bertilsen m fl. Brønnøysund
3 Mk Årvak	k	T	33	33.4	12.8	5.1	Nygrei	20	0	Joh. Johnsen, Aun. Brønnøysund
4 Mk Duen	k	T	14	33.0	11.0	6.0	Hein	6	0	Kr Blomstervik m fl. Brønnøysund
5 Mk Ester	h k	T	17	38.8	12.4	6.0	Hein	14	0	E Pettersen m fl. Brønnøysund
6 Mk Liv	h k	T	16	35.0	12.0	6.4	Rap	12	0	J Helmersen m fl. Brønnøysund
7 Mk Judit	k h	T	31	44.0	13.5	6.0	Helseth	20	0	J Skillevik m fl. Brønnøysund
8 Ms Heros	k	T	14	28.0	9.0	5.0	Heros	6	0	H Olsen m fl. Brønnøysund
9 Ms Forsøk	k	T	33	37.7	12.1	4.8	Rap	17	0	Jørgen Laukholm, Brønnøysund
11 Ms Brødrene	k	T	30	32.8	10.6	4.4	Rap	7	0	P Kristoffersen m fl. Brønnøysund
12 Ms Brødrene	h k	T	09	37.0	11.5	6.0	Dan	14	0	J Warholm m fl. Brønnøysund
13 Ms Anny	h k	T	10	32.8	12.0	5.5	Rap	9	0	J Laukholm, Brønnøysund
14 Mk Erna	k	T	30	33.7	12.4	5.4	Nygrei	20	0	A K Rødhylden, Brønnøysund
15 Ms Duen	k	T	16	35.0	12.0	5.0	Gideon	15	0	J Johannessen m fl. Brønnøysund
16 Må Kvik	k	T	16	28.0	5.0	2.5	F. M.	4	0	Maskinist As. Berg i Helgeland
17 Ms Elma	k	T	19	28.4	9.4	5.0	Gideon	6	0	Alfred Jørgensen, Brønnøysund
18 Ms Ragnar	k	T	33	28.9	9.8	3.4	Helseth	6	0	Eldor Rølvåg m fl. Brønnøysund
19 Ms Duen	k	T	24	33.0	11.0	6.0	Alpha	11	0	A Holmstrand m fl. Brønnøysund
21 Ms Gylmund	h k	T	12	34.4	12.4	4.6	Heimdal	12	0	Viktor Larsen, Skillebotn
22 Ms Alken	h k	T	13	35.0	11.0	5.5	Dan	8	0	Peder Tilrum m fl. Brønnøysund
24 Mk Vårsol	k	T	24	36.0	12.5	6.0	Rap	12	0	J Sletaune m fl. Brønnøysund
25 Mk Solstreif	k	T	16	32.0	11.0	6.0	Grei	9	0	Georg Bertilsen, Brønnøysund
26 Ms Grindekjil	k	T	25	24.0	8.0	4.0	Tenfj.	5	0	J T Nordhus m fl. Brønnøysund
27 Må Skalharken	k f	T	29	20.0	4.5	2.5	Sleipner	5	0	Iver Pedersen Buøy, Skillebotn
28 Ms Lommen	k	T	34	36.7	12.5	5.0	Rap	17	0	Aksel Jensen m fl. Brønnøysund
29 Ms Trygve	k	T	11	30.0	10.0	5.5	Drott	12	0	A Edvardsen, Vik i Helgeland
30 Mk Laila	h k	T	16	42.0	14.0	7.0	Rap	12	3	N Fagerland m fl. Brønnøysund
31 Ms Bølgen	k	T	10	41.0	14.7	8.0	Gideon	22	3	Alfred Olausen, Brønnøysund
32 6/8 —	k	T	25	21.0	5.0	2.0	—	—	0	O H Sørås, Berg i Helgeland
33 Mk Aladin	k	T	33	34.8	12.7	4.9	Rap	24	0	Aksel Kjølsoy m fl. Brønnøysund

1) Omb.1925.

Farkostens nummer, art og navn	Anvendelse	Materiale Byggeår	Lengde	Bredde	Dybde	Maskin, navn	Antall HK	F. & fangstb.	Eierens (den korresponderende reders) navn og postadresse
34 Ms Gevinst	k	T'98	29.0	10.0	4.0	Rap	5	0	A K Hestmark, Brønnøysund
35 10/å —	k	T'?	33.0	7.0	2.0	—	—	0	O Bertelsen, Brønnøysund
36 Mk Prøven	h k	T'10	42.0	13.0	7.0	Hein	16	1	P Pettersen m fl, Brønnøysund
37 Ms Lommen	k	T'33	27.0	8.0	3.2	Skandia	7	0	A Andreassen, Torget, Brønnøys.
38 Mk Gundlaug	k	T'28	36.0	11.4	5.6	Wichm.	16	0	F Torgnes m fl, Brønnøysund
39 Ms Heim	k f	T'12	35.0	12.0	6.5	Skandia	20	0	E Ludvigsen m fl, Berg i Helgeland
40 Ms Trygve	k	T'10	23.0	8.3	3.5	Rap	4	0	Hartvig Bærøy, Brønnøysund
41 Mk Veslekari	k	T'13	33.5	11.0	5.0	Rap	17	0	Birger Tilrem, Brønnøysund
42 Må Sleipner	k f	T'25	20.0	6.0	3.0	Sleipner	4	0	Johan Storø, Brønnøysund
44 Mk Sport	k h	T'13	33.5	10.0	6.0	Gideon	6	1	K Pettersen m fl, Berg i Helgeland
45 Ms Marie ²)	k	T'11	35.0	12.0	6.3	Hein	7	0	Jæger H Toft m fl, Brønnøysund
46 Mk Stanij	k	T'25	37.0	11.5	5.0	Rap	12	0	Johan J Sandvik m fl, Brønnøysund
47 10/å —	k	T'14	32.0	7.0	3.0	—	—	0	Gotfred Moe, Brønnøysund
48 10/å —	k	T'08	34.0	7.0	2.5	—	—	0	Lorn Sørensen, Brønnøysund
49 Ms Skjergård	k	T'20	34.0	10.0	3.0	C. Perf.	8	0	Ole K Ormøy, Brønnøysund
51 Må Sleipner 2	k	T'26	24.0	8.0	3.5	Sleipner	6	0	Andreas Tilrum, Brønnøysund
52 Må Måken ²)	k f	T'20	21.5	6.0	3.0	Gideon	3	0	Angell Benjaminsen, Brønnøysund
53 Ms Ferro	k f	T'?	27.0	6.5	2.0	Ferro	3	0	Peter Salamonsen, Brønnøysund
54 Mk Ase	k	T'28	37.0	12.0	5.0	Rap	15	0	Edv Nilsen m fl, Brønnøysund
55 Må —	k f	T'19	33.0	11.0	4.0	Bolind.	8	2	O Øxnæs m fl, Brønnøysund
56 Mk Mittnorge	h k	T'34	40.0	14.6	6.4	Union	30	0	Tøger Horn, Brønnøysund
57 Mk Moder	k	T'20	24.0	7.0	6.0	Wichm.	4	0	Julius Trælvik, Brønnøysund
58 Må Trygg	k	T'19	19.0	6.0	3.0	Americ.	3	0	E Pedersen Prestøy, Brønnøysund
59 Mk Asle	k	T'30	36.0	12.5	6.0	Rap	22	0	O J Saltermark, Brønnøysund
60 Mk Skartind	k	T'34	39.0	12.0	6.0	Wichm.	12	0	Otto Iversen, Brønnøysund
61 Må Fisken	k	T'?	23.0	6.6	3.0	Motor	4	0	John Torgersen, Brønnøysund
62 Mk Figuren	k h	T'15	32.0	11.0	5.5	Gideon	10	0	J Arntsen Moe, Brønnøysund
63 Ms Aslaug	k h	T'17	40.0	14.0	6.5	Bolind.	20	1	J K Skille m fl, Brønnøysund
64 Mk Stabil	k h	T'16	38.0	12.5	6.0	Rap	18	0	Kr Sylteren, Brønnøysund
65 Ms Vågsvåg	k	T'14	35.0	12.0	6.0	Trygg	10	0	Asbjørn Vågan, Brønnøysund
66 Ms Torgarnes	k	T'35	33.5	10.8	5.1	Rap	12	0	Erling J Bærøy, Brønnøysund
67 Ms Teisten	k h	T'10	33.0	8.5	5.0	Tenfj.	5	0	J Torgersen m fl, Brønnøysund
68 Mk Helgelen- dingen	k f	T'13	53.1	15.7	7.3	Gideon	44	0	Peder Olsen m fl, Skillebotn
69 Ms Ekko	k f	T'10	29.0	11.0	5.5	Rap	7	0	Sigvart Storvik, Brønnøysund
70 8/å —	k f	T'12	25.0	7.0	2.7	—	—	0	Hans Danielsen m fl, Brønnøysund
72 Må —	k f	T'15	33.0	7.0	4.0	Gideon	8	0	Kr Kristensen, Berg i Helgeland
73 Mk Fremad	k	T'17	42.0	12.5	6.0	Skandia	18	0	Hilmar Ebbesen, Brønnøysund
77 Ms Lilly	k h	T'16	32.0	11.0	5.0	Gideon	8	0	Lorents Kåvik, Brønnøysund
78 Må Per Gynt	k	T'14	25.0	6.6	3.6	Sleipner	4	0	Ulrik Reinholdt, Brønnøysund
79 10/å —	k	T'13	32.3	8.0	3.0	—	—	0	J Jørgensen, Brønnøysund
80 10/å —	k f	T'15	32.0	8.0	3.0	—	—	0	Johan Nilsen, Brønnøysund
81 10/å —	k	T'14	32.0	8.0	3.0	—	—	0	J Fredriksen, Brønnøysund
82 10/å —	k	T'16	33.0	8.5	3.4	—	—	0	Iver Benjaminsen, Brønnøysund
84 Må Måken	k f	T'11	28.0	7.5	3.0	Populær	3	0	Ludv. Pedersen, Brønnøysund
85 Ms Fuglen	k	T'26	32.0	9.0	3.5	Wichm.	6	0	P Henriksen, Berg i Helgeland
86 10/å —	k	T'19	32.0	8.0	3.0	—	—	0	J Johannessen m fl, Brønnøysund
87 10/å —	k	T'17	32.0	8.5	3.0	—	—	0	Kr Johannessen m fl, Brønnøysund
88 8/å —	k	T'15	28.0	7.7	2.7	—	—	0	P Hartviksen, Berg i Helgeland
89 Må Janke 2	k	T'?	33.5	11.3	5.0	Bolind.	10	5	Joh Lind m fl, Skillebotn
90 Må Havdur	f	T'33	23.0	7.0	4.5	Marna	5	0	Arnulf Hansen Aune, Brønnøysund
91 10/å —	k	T'16	33.0	8.0	3.0	—	—	0	Ole Kristensen, Brønnøysund
92 10/å —	k	T'15	32.0	8.0	3.0	—	—	0	A Kleiven m fl, Vik i Helgeland
94 Ms Eline	k	T'26	33.0	10.0	4.5	Bolind.	10	0	Petter Mathisen, Brønnøysund

N-BR Brønnøy — N-BS Buksnes.

Farkostens nummer, art og navn	Anvendelse	Materiale Byggeår	Lengde	Bredde	Dybde	Maskin, navn	Antall HK	E. & fangstb.	Eierens (den korresponderende reders) navn og postadresse
95 Ms Lykken	k f	T 33	24.0	8.0	4.0	Rap	7	0	Natvik Johansen, Brønnøysund
97 Mk Sjøgutten	k	T 16	50.7	15.9	6.0	Populær	40	4	Einar Heløy m fl, Brønnøysund
98 Ms Havsulen	k	T 33	29.8	10.3	3.8	Nygrei	9	0	Ulrik Olsen, Utvik, Brønnøysund
99 10/å —	k	T 10	29.0	7.0	2.0	—	—	0	Bernh. B Horn, Brønnøysund
102 Må Sleipner	k	T ?	23.0	6.0	3.0	Sleipner	4	0	Hans Pedersen m fl, Brønnøysund
104 Må Glimt I	k	T 26	24.0	9.0	3.0	Glimt	5	0	Nils Hansen, Brønnøysund
109 Må Sverre	k	T 19	33.0	11.0	5.0	Bolind.	10	4	Stavang m fl, Brønnøysund
110 Mk Moder	k h	T 20	40.2	13.2	6.0	Skandia	30	0	Lunde Pedersen m fl, Brønnøysund
111 8/å —	k	T 15	23.9	5.7	2.0	—	—	0	P Olsen, Laukholm pr Brønnøy
114 Må Krølle	k	T 20	26.5	8.3	3.0	Hein	6	0	Jakob Hansen, Brønnøysund
116 6/å Normand	k f	T ?	28.0	8.5	5.0	—	—	0	Ole Olsen, Brønnøysund
118 Må Leif	k	T 25	18.5	6.0	3.0	Tenfj.	3	0	Hans Kroknes, Brønnøysund
120 Må Arnvid	t	T 12	40.0	14.8	7.0	Wichm.	8	C	Edv Holm, Brønnøysund
121 Må Reidar	k	T 17	28.0	8.0	3.0	Helseth	4	0	Eldor Olufsen m fl, Brønnøysund
123 Mk Bertha	k	T 26	35.0	8.0	4.5	Kampen	12	0	E Christensen, Brønnøysund
124 8/å —	k	T 14	26.0	6.0	2.5	—	—	0	P Johansen, Brønnøysund
125 6/å —	f	T 01	18.0	5.0	2.5	—	—	0	H Trælnes, Berg i Helgeland
128 Må Sæl	t	T 12	33.0	12.0	6.0	Populær	6	0	Ove Trana, Berg i Helgeland
129 Må Sjøgutten	f	T 27	31.0	9.5	4.0	Wichm.	8	4	P Nordvik, Brønnøysund
132 Må Liv ¹⁾	k	T ?	23.0	6.0	4.5	Wichm.	4	0	Johan Ovidt, Brønnøysund
133 Må Tiljarheim	k	T 24	36.0	11.0	4.5	Wichm.	8	0	Konrad Tilrum, Brønnøysund
134 Må Heimdal	k	T 24	35.0	10.4	4.0	Heimdal	10	0	J Stefanusen m fl, Brønnøysund
135 10/å —	k	T 12	27.0	6.7	2.3	—	—	0	P Hartviksen, Berg i Helgeland
137 Må Lommen	k	T 29	22.0	7.0	3.6	Sleipner	6	0	John K Sandøy, Brønnøysund
138 Ms Rapp	k	T 19	26.0	7.5	3.5	Rap	5	0	Peder Olsen, Brønnøysund
139 Må Laksen	k	T 29	22.0	7.0	4.0	Brunv.	7	0	Hartv Henstein, Horsvær Br.sund
140 Ms Sjøgutten	k	T 29	35.0	11.0	5.0	Skandia	15	0	T Kr. Trælnes, Berg i Helgeland
142 Må Ny-Grei	k	T 30	30.0	9.5	3.5	Nygrei	9	0	O Olsen Husøy, Brønnøysund
144 Må Rapp	k	T 27	25.6	6.4	2.2	Rap	4	0	Ove Mikkelsen, Burøy, Br.sund
145 Ms Sjøgutten	k	T 30	24.0	8.0	4.0	Rap	7	0	P Andreassen, Havnholmen, Brønnøysund
147 Må Piloten	k	T 12	21.0	5.0	3.0	Solo	3	0	P Johansen, Hatten, Brønnøysund
148 Mk Perlen	k	T 30	33.0	12.2	6.0	Skandia	15	0	Jakob Ebbesen Toft, Brønnøysund
149 Ms Måken	k	T 30	23.0	7.5	2.5	Skandia	7	0	Jørgen Ebbesen Toft, Brønnøysund
151 Mk Laila	k	T 31	33.0	12.2	6.0	Bolind.	20	0	L Nielsen, Sylteren, Brønnøysund
152 Må Ormen	k	T ?	30.0	6.5	2.8	L. Grei	4	0	J Jørgensen, Skogmo, Br.sund
153 Må Baldor	k	T 16	22.0	6.0	3.0	Populær	3	0	Joh A Skogmo, Brønnøysund
154 Må Sabben	k	T ?	19.0	5.2	2.5	Sabb	3	0	J Simonsen, Blomstervik, Br.sund
155 Må Svippen	k	T 32	20.0	7.0	3.0	Marna	4	0	J Olsen Tralvikodden, Br.sund
156 Må Hellefisker	k	T ?	24.0	7.5	4.0	Tenfj.	4	0	K Lilleås m fl, Brønnøysund
157 Må Knut	k f	T 32	21.0	6.0	3.0	Sleipner	4	0	J Johnsen v/ A Martinsen, Br.sund
158 Ms Sara	k	T 32	29.0	9.3	5.0	Wichm.	8	0	Erl Johansen, Tilrem, Br.sund

N-BS. Buksnes merkedistrikt.

1 Mk Havdøn	k f	T 16	45.9	16.5	7.0	Wichm.	30	4	Julius Stensen m fl, Balstad
2 Mk Vårlys	f k	T 32	42.0	14.0	5.0	Brunv.	28	0	Ole Bølgren, Leknes i Lofoten
3 Ms Dux	h k	T 16	33.0	10.0	5.0	Dux	10	1	Hilmar Karlsen, Leknes i Lofoten
4 Mk Lundegård	h k t	T 19	52.0	16.5	8.0	Brunv.	48	1	L Markussen, Gravdal
5 Må Smart	f k	T 24	30.0	10.0	5.0	Brunv.	10	0	Sivert Kristiansen, Fridheim
6 Ms Proven	f k	T 27	34.0	12.0	6.0	Rap	15	1	Ferd Fredriksen, Gravdal

Farkostens nummer, art og navn	Anvendelse	Materiale	Byggår	Lengde	Bredde	Dybde	Maskin, navn	Antall HK	F. & fangstb.	Eierens (den korresponderende reders) navn og postadresse
7 Må Kaf!	k f	T	17	30.0	8.0	4.0	Alpha	5	0	Alb Aronsen, Leknes i Lofoten
8 Må Kvik	k f	T	17	26.0	8.0	4.0	Populær	4	0	Otelius Olsen, Balstad
9 Ms Aslaug	k h	T	08	36.0	13.3	7.5	Helseth	20	2	R Johansen m fl, Leknes i Lofot.
10 Ms Bellsund	k t	T	09	48.0	16.0	7.0	Grei	20	0	Lotte Larsen, Gravdal
11 Ms Sjøløven	k h	T	16	35.0	13.5	7.0	Hein	10	2	Kr Jakobsen, Reine
12 Mk Fram	k h	T	15	40.0	12.0	9.0	Helseth	20	2	B Kristensen, Gravdal
13 Må Flugt	k	T	17	32.0	5.0	4.0	Skandia	6	0	Emil Jensen m fl, Gravdal
14 Mk Alken	k f	T	27	36.0	12.0	6.0	Bønes	18	0	S Paulsen, Leknes i Lofoten
15 Ms Måken	k f	T	27	29.0	9.5	4.0	Rap	10	0	A Iversen, Leknes i Lofoten
16 Ms Thor	f k	T	28	34.0	11.0	5.0	Helseth	10	0	Otto K Reine m fl, Balstad
17 Mk Njørd	k	T	10	41.0	14.0	6.0	Levahn	22	3	H Offerøy m fl, Leknes i Lofoten
18 Ms Liv	f k	T	27	30.0	10.0	4.5	Heimdal	11	0	Sigurd Hansen, Gjernes, Balstad
19 Ms Nora	k t	T	06	44.5	14.0	8.0	Grei	20	2	Ingvald Berg, Balstad
20 Mk Lun	f k	T	23	32.0	11.4	5.0	Bolind.	12	0	Alfred Henriksen, Gravdal
21 Mk Thoralf	f k	T	27	36.0	12.0	6.0	Union	15	0	A Andersen m fl, Leknes i Lofot.
22 Ms Juno	f k	T	27	36.0	12.0	5.5	Union	15	0	Bernh. Farstad, Fridheim
23 Ms Sverre	f k	T	27	32.0	10.0	4.5	Helseth	10	0	Ole Berg m fl, Balstad
24 Må Ingrid	k	T	16	23.0	9.0	4.0	Brunv.	5	0	Jørgen Frantsen, Balstad
25 Ms Sjøulk	f k	T	33	32.4	10.4	7.0	Brunv.	12	0	Bjarne Pettersen m fl, Balstad
26 Ms Sjøgutten	f k	T	27	33.0	11.0	6.0	Rap	11	0	A Markussen m fl, Gravdal
27 Mk Svint	h t	T	17	50.0	14.0	6.8	Rap	22	2	A M Pettersen m fl, Leknes i Lofot.
28 Ms Mosken	f k	T	27	32.0	10.0	5.0	Bønes	6	0	Alfr. Juliussen, Leknes i Lofoten
29 Ms Frøy	f k	T	27	28.0	9.0	4.5	Helseth	8	0	K Tobiassen, Gravdal
30 Ms Sabben	f k	T	32	26.0	8.0	4.0	Sabb	5	0	Otto Hansen Skotnes, Balstad
31 Må Kvik	k f	T	25	28.0	8.0	3.0	Bønes	4	0	A Andersen m fl, Leknes i Lofoten
32 Ms Framtid	k t	T	16	50.0	15.5	8.0	Brunv.	48	0	J P Flesen m fl, Leknes i Lofoten
33 Må Futt	f	T	31	25.5	7.5	3.5	Rap	7	0	P Pettersen, Lilleidet, Gravdal
34 Ms Jenta ¹⁾	k	T	03	42.0	14.0	7.0	Bolind.	25	3	S Samuelsen m fl, Gravdal
35 Ms Glunten	k f	T	26	29.0	10.0	4.0	Normo	10	0	Karsten Olsen, Gravdal
37 Mk William Bruse	h t	T	84	67.4	17.4	8.6	Wichm.	60	1	R Pettersen, Leknes i Lofoten
38 Ms Bølgen	f k	T	14	31.0	10.0	6.2	Helseth	8	1	Peder Johnsen, Gjernes, Balstad
39 Må Levahn	k	T	18	36.0	10.3	5.0	Levahn	10	0	Ole Hansen, Balstad
40 Ms Tunella	f k	T	13	38.0	13.4	6.4	Bolind.	15	2	Anton Berg, Baastad
41 Må Alf	k	T	19	33.0	10.0	5.0	Gideon	10	0	J Andersen m fl, Leknes i Lofot.
42 Ms Stabben	f k	T	29	29.0	9.0	3.4	Rap	8	1	Lars Markussen, Gravdal
43 Ms Dagny	k f	T	12	32.9	12.0	5.0	Rap	9	1	J Brun Stensen, Balstad
44 Mk Ernst	t	T	11	37.0	12.5	6.5	Levahn	20	0	Olav Zakariassen, Gravdal
45 Mk Alfa	k h	T	11	39.0	12.1	5.0	Dan	17	1	Hilm Aretander, Leknes i Lofoten
46 Ms Håbet	k	T	10	30.0	10.0	5.5	Helseth	14	1	Angell P Sund, Gravdal
48 10/å —	k	T	?	30.0	8.0	2.4	—	—	0	Schjøn, Johansen m fl, Leknes i L.
49 Må Nordlys	k f	T	23	34.0	10.0	5.3	Alpha	11	0	Rich. Olsen, Leknes i Lofoten
50 Ms Havørn	f k	T	34	29.0	10.0	7.0	Helseth	8	0	Arne Sørensen, Balstad
51 Mk Sjøfuglen	f k	T	24	30.0	9.0	3.5	Populær	6	0	Th Høydahl, Gravdal
52 Mk Skansen	k f	T	24	45.5	14.5	7.0	Brunv.	30	3	R P Offerø, Leknes i Lofoten
53 Må Norhavet	f k	T	23	30.0	9.0	3.5	Bolind.	8	0	Bjarne Pedersen, Balstad
54 Må Ingrid	k f	T	18	26.0	7.3	3.5	Populær	4	0	Olaf Nilsen, Skulbru
55 Ms Alken 2	f k	T	28	30.0	10.0	7.0	Brunv.	10	0	Martin Falek, Balstad

1) Omb. 1933.



Farkostens nummer, art og navn	Anvendelse	Materiale	Byggeår	Lengde	Bredde	Dybde	Maskin, navn	Antall HK	F. & fangstb.	Eierens (den korresponderende reders) navn og postadresse
57 10/å —	k	T 10	31.0	6.5	3.0	—	—	—	0	Magnus Fredriksen, Gravdal
58 8/å —	k	T 12	24.0	5.0	2.0	—	—	—	0	B Barosen, Gravdal
59 Ms Glunten	f k	T 26	30.0	10.0	7.0	Rap	10	0	Arne Arntsen m fl, Balstad	
60 Ms Brådd	f k	T 33	29.0	10.0	5.0	Bolind.	8	0	Hans Rist, Gravdal	
62 Ms Sjøliv	f k	T 20	35.0	10.5	7.0	Rap	11	0	Alfr. J Solheim, Leknes i Lofoten	
63 8/å —	k	T 14	25.0	6.5	2.0	—	—	—	0	K Tobiasen Vitting, Gravdal
64 10/å —	k	T 06	29.0	7.0	2.5	—	—	—	0	Ingv T Vitting, Gravdal
65 Mk Braken	k h	T 17	38.0	13.0	6.0	Rap	22	2	P P Flåsen, Leknes i Lofoten	
66 Sa —	k	T 26	30.0	7.0	3.5	—	—	—	0	S Abrahamson, Leknes i Lofoten
67 Ms Falken	f k	T 27	28.0	9.0	5.0	Populær	6	0	Bernhard Arntsen, Balstad	
68 10/å —	k	T 06	31.0	6.5	3.0	—	—	—	0	Emelius Horn m fl, Gravdal
70 8/å —	f k	T 14	27.0	5.0	2.0	—	—	—	0	Ingvart Johansen, Balstad
71 8/å —	f k	T 14	27.0	5.0	2.5	—	—	—	0	Johan Johansen, Balstad
72 Ms Vårsol	f k	T 34	35.5	12.0	5.3	Bolind.	15	0	Johan Voie m fl, Leknes i Lofoten	
73 Ms Alken	f k	T 27	29.0	10.0	4.5	Brunv.	10	0	Petter Olsen, Leknes i Lofoten	
74 Mk Gribb	f k	T 34	45.5	13.5	6.0	Bolind.	25	0	Anton Olsen, Leknes i Lofoten	
75 8/å —	f k	T 13	28.0	5.0	2.5	—	—	—	0	Anna Hansen, Skotnes, Balstad
76 Ms Brødrene	f k	T 12	38.0	13.0	8.0	Helseth	20	2	Schjøning Olsen, Balstad	
77 Må Lomen	f k	T 25	30.0	10.0	6.0	Avance	8	0	Hans Høibakmo m fl, Fridheim	
78 Må Fram	f k	T 24	29.0	9.0	5.0	Bolind.	8	0	Johannes Markussen, Balstad	
79 10/å —	f k	T 13	30.0	6.0	3.0	—	—	—	0	Peder L Haukland, Fridheim
80 Ms Sjøblomsten	f k	T 25	35.0	11.3	5.0	Levahn	12	0	H Gjertsen, Leknes i Lofoten	
82 Ms Glimt	f k	T 30	27.0	9.5	4.0	Børr	8	0	Ludv. Mortensen Rise, Fridheim	
83 Ms Forsøk	f k	T 34	23.0	7.5	2.5	Sabb	5	0	Iver Pedersen Sund, Gravdal	
84 10/å —	k	T 22	31.5	8.5	2.5	—	—	—	0	Magnus O Vetting, Gravdal
85 Mk Teisten	f k	T 31	25.0	7.0	4.0	Bolind.	7	0	Magnus Rist, Gravdal	
86 10/å —	f k	T 13	28.0	6.0	4.0	—	—	—	0	Einar Leite, Leknes i Lofoten
87 10/å —	f k	T 14	32.0	7.0	3.0	—	—	—	0	Kr Andersen, Leknes i Lofoten
88 Ms Anna	f k	T 11	31.0	11.0	6.0	Populær	6	1	A Karlsen m fl., Fridheim	
89 Må Rap	f k	T 14	31.0	8.0	4.0	Rap	6	1	Kr Knutsen, Leknes i Lofoten	
90 Må Havblik	k f	T 25	35.0	11.0	4.0	Alpha	11	0	J Juliussen m fl, Leknes i Lofoten	
91 Ms Thor	k f	T 25	35.0	11.5	3.5	Rap	11	0	Schjøning Sivertsen, Leknes i Lofoten	
92 8/å —	k	T 14	28.0	6.5	3.0	—	—	—	0	Anton H Sund, Gravdal
93 Ms Forsøk	k f	T 25	33.0	11.3	6.5	Bolind.	10	0	Hans Hansen m fl, Balstad	
94 Ms Rap	k f	T 25	31.0	10.0	5.0	Rap	11	0	Olvar Klausen m fl, Balstad	
95 Ms Stavø	k f	T 16	42.0	14.0	7.0	Avance	18	0	Halvd Stensen Haug m fl, Gravdal	
96 Ms Balstad- guttan	f k	T 30	32.0	10.0	4.0	Brunv.	10	0	Kristian Iversen, Balstad	
97 Må Brødrene	k f	T 25	32.0	10.4	5.0	Wichm.	8	0	Ant Olsen m fl, Leknes i Lofoten	
98 Ms Storm	k f	T 27	33.0	11.0	6.0	Bolind.	12	0	Ole Hansen m fl, Leknes i Lofoten	
99 Ms Bliks	k f	T 25	30.0	10.0	3.0	Rap	8	0	Johan Bøe m fl, Leknes i Lofoten	
100 Må Ula	k f	T 25	35.0	11.0	5.0	Helseth	12	0	H H Haug, Gravdal	
102 Ms Ruth	k f	T 25	34.0	11.5	5.0	Rap	15	0	A Pettersen Silsandvik, Gravdal	
103 Ms Helge	f k	T 28	32.0	11.0	3.4	Helseth	10	0	Helmer Hansen Sjøskar, Balsfjord	
105 Ms Alken	k f	T 25	30.0	10.0	4.0	Gideon	6	0	S Olsen Vågan, Leknes i Lofoten	
106 Må Flugt	f k	T 20	31.4	9.4	5.7	Rap	8	0	Kristoffer Flack, Bals ad	
107 Ms Amundsen	f k	T 28	29.0	9.4	4.0	Nygrei	9	0	Den Norske Stats Fiskeribank	
108 Ms Skolpen	k f	T 27	27.0	9.0	5.0	Brunv.	7	0	Bjarne Pedersen, Balstad	
110 Ms Roald	f k	T 22	25.0	8.0	5.0	Wichm.	6	0	Hans Henriksen, Balstad	

SHELL PETROLEUM

Nordland fylke.

N-BS Buksnes — N-BØ Bø.

Farkostens nummer, art og navn	Anvendelse	Materiale	Byggeår	Lengde	Bredde	Dybde	Maskin, navn	Antall HK	F. & fangstb.	Eierens (den korresponderende reders) navn og postadresse
111 Ms Smart	f k	T	25	30.0	9.0	3.5	Helseth	10	1	K Nikolaisen m fl, Leknes i Lofoten
112 Ms Aiken	k f	T	24	35.0	11.0	5.4	Bolind.	10	0	Jørgen Andersen, Leknes i Lofoten
113 Ms Laxen	f k	T	13	39.0	13.0	6.0	Bolind.	15	0	Halvd. Jensen Haug, Gravdal
114 Mk Polarfront	h t	T	22	50.4	16.4	8.0	Stabil	20	2	Magnus Berg m fl, Leknes i Lofot.
116 Ms Viking	f k	T	28	30.0	9.4	4.0	Helseth	8	0	Lured Arntsen, Leknes i Lofoten
117 Ms Terje	f k	T	28	28.0	9.4	4.0	Helseth	10	0	Jens J Valberget, Leknes i Lofot.
118 Ms Havgull	f k	T	28	32.0	11.0	5.0	Helseth	10	0	M Hansen m fl, Leknes i Lofoten
119 Mk Asp	f k	T	19	39.0	13.0	6.0	Helseth	20	1	Ingv Johansen Reine, Balstad
120 Mk Snetind	f k	T	16	36.0	10.4	6.0	Bolind.	10	0	E Karlisen Skolnes m fl, Balstad
121 Mk Breitind	f k	T	28	38.4	12.5	5.2	Bolind.	20	1	Hågen Hågensen m fl, Balstad
122 Ms Nor	f k	T	28	32.0	10.4	4.4	Brunv.	10	0	Jakobsen Flåsen, Leknes i Lof.
123 Ms Klar	f k	T	28	25.0	9.0	5.0	Sabb	5	0	Inorleif Rist, Gravdal
124 Ms Forsan ¹⁾	f k	T	24	26.2	9.2	4.2	Elefant	7	0	Laurits O skulbru, Leknes i Lof.
126 SÅ	—	k	T	16	32.0	7.0	2.0	—	—	Hagen Lykseth m fl, Leknes i Lof.
127 Mk Vårsol	f h	T	32	46.0	14.7	6.8	Nygrei	35	0	Sten Stensen, Balsad
129 Må Trygg	f k	T	27	24.5	7.5	3.0	Grei	5	0	Emil Jakobsen, Balstad
131 Ms Fram	f k	T	29	35.0	11.5	5.0	Bolind.	15	0	Carl J Bolle, Leknes i Lofoten
132 Ms Kampen	f k	T	28	31.0	10.0	5.4	Nygrei	14	0	Johan Andersen, Fridheim
134 Ms Ragnar	f k	T	29	28.0	8.0	4.0	Brunv.	7	0	Rolf Jentoft, Balstad
135 Mk Breisund	f k	T	15	36.0	12.0	7.0	Union	15	0	kristian Rist, Gravdal *
136 Ms Istind	f k	T	29	33.0	11.0	5.0	Brunv.	16	0	Hjalmar Hansen, Horn, Gravdal
137 Ms Odvar	f k	T	33	26.0	9.0	4.0	Gideon	8	0	Hjalmar Havaldsen, Balstad
139 Ms Enig	f k	T	29	33.0	11.0	5.0	Volda	14	0	Lennert Pedersen m fl, Gravdal
141 Ms Knubben	f k	T	29	30.0	10.0	4.0	Bolind.	10	0	Hans Wetting, Gravdal
142 Ms Angel	f k	T	30	28.0	10.0	4.4	Grei	9	0	Den Norske Stats Fiskeribank
143 Mk Kg. Sverre ²⁾	f k	T	13	40.0	12.4	9.0	Bolind.	18	1	Torleif Rist, Gravdal
144 Ms Domen	f k	T	30	32.0	11.0	5.0	Gideon	14	0	Johan Johansen, Balstad
145 Ms Angell	f k	T	30	32.0	10.4	5.0	Brunv.	10	0	Ragnvald Berg m fl, Balstad
146 Ms Flugt	f k	T	30	28.0	10.0	4.5	Rap	19	0	Ottar Fredriksen, Gravdal
147 Ms Havdur	f k	T	30	30.0	10.0	3.5	Nygrei	9	0	Den Norske Stats Fiskeribank
148 Ms Eina	f k	T	30	32.0	11.0	5.5	Helseth	14	0	Markus Markussen, Gravdal
149 Ms Nyken	f k	T	30	30.0	10.0	4.0	Brunv.	10	0	Rolf Bendiksen m fl, Gravdal
151 10/å	—	f	T	30	28.0	6.0	3.0	—	—	Mathias Johansen, Balstad
152 Må Egil	f k	T	30	29.0	6.8	2.0	Gideon	3	0	E Fredriksen, Skotnes, Balstad
153 Ms Forsøk	f k	T	27	28.0	8.8	2.6	Helseth	6	0	Enok Ludvigsen, Balstad
154 Ms Rana	f k t	T	14	45.0	16.0	2.6	Nygrei	26	0	Karl Pettersen, Voldnes, Gravdal
155 Mk Levan	f k	T	26	35.0	10.0	5.0	Levahn	10	0	Lars Hansen, Skotnes, Balstad

N-BØ. Bø merkedistrikt.

1 Mk Mårsund	f k	T	16	37.5	12.5	6.3	Skandia	20	2	Herman Johnsen. Bø i Vesterålen
3 Mk Glimt	k f	T	28	43.0	14.0	6.5	Wichm.	25	1	Johan Olsen m fl, Bø i Vesterålen
4 Ms Bølgen	k f	T	11	37.5	13.5	6.5	Dan	10	2	A Pettersen m fl. Straumsjøen
5 Mk Havleik	h k f	T	19	46.0	16.2	8.5	Wichm.	30	5	Peder Bjugn m fl. Straumsjøen
6 Mk Sopen	h k f	T	15	45.0	14.0	6.0	Hein	16	4	Nikolai Hansen, Straumsjøen
7 Mk Brødrenes	h k f	T	17	38.0	13.5	6.0	Dan	12	4	John Johnsen m fl. Straumsjøen
8 Mk Storegga	h k f	T	15	42.0	14.3	7.0	Populær	35	4	H Sørensen m fl, Bø i Vesterålen
9 Mk Fram	h k f	T	16	37.0	13.0	6.0	Alpha	14	1	M Villadsen, Straumsjøen
10 Mk Børingen	k f	T	30	42.5	14.0	6.3	Wichm.	20	2	Ingvald Bardo, Straumsjøen
11 Mk Hornfjell ³⁾	h k f	T	14	56.0	14.5	6.5	Wichm.	25	4	Martin Steffensen, Bø i Vesterålen

Farkostens nummer, art og navn	Anvendelse	Materiale	Byggear	Lengde	Bredde	Dybde	Maskin, navn	Antall HK	F. & tangstb.	Eierens (den korresponderende reders) navn og postadresse
12 Mk Helga	k f	T	24	38.0	12.5	6.0	Record	20	1	W Andersen, Bø i Vesterålen
13 Mk Skarholmen	h k f	T	19	39.0	13.0	7.0	Gideon	10	4	S Pedersen m fl. Skårvågen i V.ålen
14 Ms Stormfuglen	k f	T	26	32.0	10.5	5.0	Wichm.	8	0	Johan Iversen, Bø i Vesterålen
15 Ms Venus	k f	T	34	36.5	12.0	5.5	Populær	12	1	Willads Thorsen. Guvåg
16 Mk Charles	k f	T	25	37.0	11.5	6.0	Gideon	15	0	Paul E Stene m fl, Bø i Vesterålen
17 Mk Havfrua	k f	T	26	41.0	14.0	6.5	Wichm.	20	1	Nic. Klausen. Fjærvoll. Bø i V.ålen
18 Mk Luna	k f	T	15	39.0	12.5	6.3	Grei	20	2	Hj Hansen Husvåg, Eidet i V.ålen
19 Ms Lyra	k f	T	09	38.0	14.0	6.5	Alpha	10	3	M Hansen m fl, Ringstad
20 Ms Alken	k f t	T	15	43.0	14.5	6.0	Bergs.	28	0	J Eriksen m fl. Bø i Vesterålen
21 Mk Brødrene	k f	T	28	43.0	14.0	6.5	Wichm.	25	3	Hans With, Eidet i Vesterålen
22 Mk Nordlys	h k f	T	19	41.0	13.7	7.0	Finnøy	20	3	H Torbergsen m fl, Bø i V.ålen
23 Må Trygg	k f	T	31	21.0	6.0	5.0	Sabb	3	0	Sofus Johnsen, Bø i Vesterålen
24 Ms Storøy ¹⁾	k f	T	11	37.0	13.0	6.5	Rap	15	1	Ragnvald Hansen, Ringstad
25 Ms Marie	k f	T	16	33.0	11.0	5.0	Wichm.	10	0	F Fredriksen m fl, Nykvåg
26 Mk Rover	h k f	T	86	67.0	17.0	9.0	Union	40	0	Bj Eriksen m fl, Bø i Vesterålen
27 Mk Falken	h k f	T	18	50.0	15.0	7.0	Grei	20	3	J Antonsen m fl. Bø i Vesterålen
28 Mk Steggen	h k f	T	17	42.8	13.8	8.0	Gideon	18	2	M Larsen, Skårvågen i Vesterålen
29 Mk Sport	k f	T	26	26.0	9.0	5.0	Wichm.	6	1	Herbert Ramberg. Bø i Vesterålen
30 Mk Tross	k h	T	02	60.4	17.7	7.7	Munkt.	40	0	Håkon Lockert, Bø i Vesterålen
31 Mk Heimland	k f	T	34	44.0	14.0	7.0	Wichm.	25	4	Hilmar Lauritzen, Guvåg
32 Mk Havelen	k f	T	26	41.8	14.0	6.0	Grei	25	2	A Tobiassen m fl, Eidet i V.ålen
33 Mk Heda	k f	T	23	31.0	9.0	5.0	Bones	8	0	Sigvart Hansen, Hovden
34 Må Populær	k f	T	16	24.0	6.0	3.5	Populær	4	0	John Olsen m fl, Bø i Vesterålen
35 Mk Snøgg	k f	T	11	37.0	13.0	6.5	Finnøy	13	0	Ove Johnsen Haugsnes, Guvåg
36 Mk Vikingen	k f	T	17	38.0	13.0	6.5	Populær	20	1	A Robertsen, Bø i Vesterålen
37 Mk Uredd	k f	T	19	42.0	12.4	6.0	Hein	20	2	Sigfred Klokk, Guvåg
38 Ms Alfhild	k f	T	14	36.0	12.5	6.0	Alpha	14	2	Alf Villumsen m fl, Nykvåg
39 Mk Havhesten	h k f	T	16	41.5	14.0	7.5	Dan	14	3	W Klausen m fl. Straumsjøen
41 Mk Falken	k f	T	19	41.0	13.0	6.5	Wichm.	20	2	R Hansen m fl, Eidet i Vesterålen
42 Må Prøven	k f	T	35	21.5	7.0	3.5	Fix	3	1	Joh. O Søberg, Eidet i Vesterålen
43 Mk Øisten	h k f	T	15	39.0	13.0	7.0	Populær	12	2	J Johansen m fl. Bø i Vesterålen
44 Ms Glimt	k f	T	28	34.2	11.3	5.6	Union	15	1	S Johansen m fl, Skårvåg, i V.ålen
45 Mk Hebe	k f	T	17	40.0	12.5	7.0	Dan	12	2	J Hansen m fl. Bø i Vesterålen
46 Ms Aase	f	T	30	26.0	9.0	4.0	Populær	6	0	Heggelund Johnsen, Bø i V.ålen
47 Må Snarseth	t	T	?	38.0	10.0	3.0	Bolind.	10	0	Hagen Johnsen, Bø i Vesterålen
48 Ms Bogutten	k f	T	28	30.0	10.0	6.0	Wichm.	7	0	Jonas Apelset, Bø i Vesterålen
49 Mk Alken	k f	T	16	37.0	13.0	6.5	Gideon	18	1	Oluf Antonsen, Nykvåg
50 Må Teisten	k f	T	23	20.0	6.0	4.0	Wichm.	2	0	Øistein J Haugsnes m fl, Guvåg
51 Må Skreien	f	T	25	26.0	8.0	2.5	Grei	8	0	Vilhelm Antonsen, Hovden
52 8/å	f	T	05	23.0	4.0	2.0	—	—	0	Iver Moe, Bø i Vesterålen
53 Mk Nordlys	k f	T	25	40.0	13.5	6.0	Wichm.	20	0	A Jakobsen m fl, Eidet i Vesterålen
54 Mk Nordlys	k f	T	20	45.0	14.5	7.0	Rap	25	1	Eliot Sørensen m fl, Bø i V.ålen
55 Mk Falken	k f	T	16	39.0	13.2	6.2	Populær	16	0	Alfr. Lauritsen m fl. Bø i V.ålen
56 Må	f	T	27	22.0	7.0	5.0	Wichm.	3	0	Eliot Bentsen, Bø i Vesterålen
57 Mk Ramberg	k f	T	27	40.0	13.0	6.0	Saffle	25	2	Den Norske Stats Fiskeribank
58 Mk Tryg	k f	T	16	36.0	13.0	6.0	Alpha	11	0	Hans With m fl, Eidet i Vesterålen
59 Mk Jørgenfjord	k f	T	16	38.0	12.7	7.0	Skandia	25	2	Olaf Johansen, Ringstad
61 Mk Malnes	k f	T	15	36.0	12.5	6.0	Grei	20	1	Martin Ellingsen, Bø i V.ålen
62 Må Gråbjørn ²⁾	t	T	30	42.0	17.0	6.0	Bolind.	15	0	Håkon Lockert, Bø i Vesterålen
63 Ms Svanen	k f	T	26	26.0	9.5	3.5	Bones	6	0	Iver Pedersen m fl, Hovden
64 Ms Terje Viken	k f	T	30	24.0	8.0	6.0	Bolind.	5	0	Bertrand Evensen, Hovden
65 Mk Ørn	k f	T	28	40.8	13.0	7.0	Rap	22	2	A Thomassen m fl, Skårvågen i Vesterålen

Nordland fylke.

— 100 —
N-BØ Bø.

Farkostens nummer, art og navn	Anvendelse	Materiale	Byggear	Lengde	Bredde	Dybde	Maskin, navn	Antall HK	F. & fangstb.	Eierens (den korresponderende reders) navn og postadresse
66 S/å —	f	T	06	23.0	5.5	2.3	—	—	0	P Engelsen, Bø i Vesterålen
67 Ms Maud	k f	T	13	37.0	12.0	6.0	Alpha	7	1	O Antonsen, Nykvåg
68 Mk Ørnen	f k	T	14	40.0	13.5	5.5	Populær	16	4	P Hansen, Bø i Vesterålen
69 Mk Lundheim	k h f	T	18	40.0	13.5	6.7	Wichm.	16	2	S Lundhaug m fl, Straumsjøen
70 Mk Fakstind	k f	T	21	41.7	13.5	7.0	Rap	29	3	Jens Nilsen, Eide i Vesterålen
71 S/å —	k f	T	00	27.0	6.0	5.0	—	—	0	Jørgen Johansen, Ringstad
72 Mk Brødrene	k f	T	15	38.0	13.0	6.0	Populær	16	1	Oluf Martinsen m fl, Bø i V.ålen
73 Mk Skandsen	k f	T	16	38.0	13.0	6.0	Populær	16	1	J Johansen m fl, Ringstad
74 Ms Jarle	k f	T	34	37.0	12.0	7.0	Wichm.	12	3	Jens Steffensen, Ringstad
75 Ms Måsen	k f	T	35	28.0	10.9	3.0	Bones	6	1	Aug Nikolaisen m fl, Eidet i V.ålen
76 Mk Nakken	k f	T	29	27.0	8.5	3.0	Force	5	1	Tobias Aronsen, Guvåg
77 Mk Løven	k f	T	02	45.0	16.0	7.0	Finnøy	28	3	O Hansen m fl, Skårvågen i V.ålen
78 Ms Aslaug	k f	T	34	28.0	9.5	5.5	Union	7	1	K Ellingsen, Eidet i Vesterålen
79 Mk Skreien	k f	T	27	41.5	13.0	6.5	Union	20	0	J Stefansen m fl, Skårvåg, i V.ålen
80 Ms Havsund	k	T	34	34.0	11.5	5.0	Bolind.	20	2	Angell Malnes m fl, Hovden
81 Mk Tryg	k f	T	29	39.0	12.5	6.0	Helseth	20	3	Sigvart Hansen m fl, Hovden
82 S/å —	f	T	15	28.0	6.0	2.7	—	—	0	Th Iversen, Bø i Vesterålen
83 Må Borghild	k f	T	32	22.0	6.5	3.0	Sabb	5	0	Olav Ramberg, Bø i Vesterålen
84 Må Nordkap	k f	T	21	22.0	7.0	3.0	Populær	3	0	Nikolai Johansen, Guvåg
85 Mk Arne	k f	T	31	42.0	13.5	6.5	Grei	25	2	Den Norske Stats Fiskeribank
86 Ms Sjøliv	k f	T	28	34.0	11.4	5.0	Rap	14	0	B Nilsen Bøen m fl, Eidet i V.ålen
87 Ms Gunvor	k f	T	28	23.0	8.0	5.0	Wichm.	12	1	Torsken Jakobsen m fl, Bø i V.ålen
88 Ms Sverre	k f	T	33	28.0	9.0	4.5	Populær	6	1	Joh. O Lokøy m fl, Bø i Vesterålen
89 S/å —	f	T	10	25.0	6.0	3.5	—	—	0	F Andersen, Bø i Vesterålen
90 Må Terna	k f	T	26	25.0	9.0	4.0	Tenfj.	4	0	Nikolai Thorsen, Guvåg
91 Mk Sjøblomsten	k f	T	28	37.0	12.0	5.5	Union	15	1	R Roarsen m fl, Bø i Vesterålen
92 S/å —	f	T	08	24.0	4.5	2.0	—	—	0	J Andreassen, Bø i Vesterålen
94 Mk Neptun	k f	T	21	38.0	13.0	6.5	Alpha	11	0	J Willadsen, Eidet i Vesterålen
95 Må Tryg	k f	T	27	25.0	7.0	4.0	Wichm.	3	0	Julius B Gåsland, Ringstad
97 S/å —	f	T	07	24.3	6.3	2.3	—	—	0	J Leonhardsen, Bø i Vesterålen
98 Må Brott	f	T	28	23.0	8.0	5.0	Bones	6	0	Otto Sørensen, Guvåg
99 S/å —	f	T	02	25.0	6.5	2.3	—	—	0	John Johansen, Bø i Vesterålen
100 S/å —	f	T	12	25.0	6.5	2.5	—	—	0	Jens Eriksen, Bø i Vesterålen
101 S/å —	f	T	12	25.0	6.5	2.5	—	—	0	E Robertsen, Skårvågen i V.ålen
102 Må Lilleper	f k	T	32	19.5	7.5	3.0	Bones	4	0	Thomas Thobiasen, Hovden
103 Ms Heim	k f	T	30	33.0	11.0	5.0	Brunv.	12	0	Ludvig Endresen, Guvåg
104 Mk Nordhav	k f	T	22	38.0	13.0	7.7	Brunv.	24	1	R Jakobsen, Eidet i Vesterålen
105 Mk Idun	k f	T	22	38.0	13.0	6.0	Wichm.	20	3	H Lauritsen, Guvåg
106 Ms Langfjord	k f t	T	14	45.5	15.5	8.5	Wichm.	25	4	J Jensen m fl, Uvåg, Ringstad
107 Mk Havbrott	k f	T	22	42.0	14.0	6.5	Wichm.	20	0	T Tobiasen m fl, Eidet i Vesterålen
108 Mk Hermod	k f	T	22	41.0	14.0	7.0	Wichm.	20	0	Andreas Wiik m fl, Hovden
109 Mk Tristen	k f	T	22	38.5	13.3	6.5	Alpha	14	2	Martin Hansen m fl, Ringstad
110 Ms Terje	k f	T	34	28.0	9.0	4.5	Wichm.	5	1	Ove Johannessen, Haugsnes, Guvåg
111 Må Fix	k f	T	32	21.0	8.0	5.0	Fix	4	0	Alfr Lauritsen, Bø i Vesterålen
112 Mk Sjøblomsten	k f	T	22	40.0	13.0	6.0	Alpha	14	1	R Myhre, Eidet i Vesterålen
114 Må Forsøk	k f	T	32	22.0	7.3	4.4	Sabb	3	1	K Johnsen, Eidet i Vesterålen
115 Mk Ariadne	k f	T	30	38.0	12.5	6.0	Union	20	1	M Leonhardsen, Bø i Vesterålen
116 Mk Havsulen	k f	T	22	40.0	13.5	6.5	Munkt.	28	0	Toralv Hansen, Straumsjøen
118 Mk Hans										
119 Må Merit	k f	T	22	46.0	15.7	7.6	Finnøy	34	4	Reinholt Ingebrigtsen m fl, Bø i V.
120 Mk Erling	k f	T	18	22.0	5.5	2.0	Merit	2	0	Oluf Jensen, Litlev i Vesterålen
121 Mk Nordstjer-	k f	T	28	40.0	13.5	6.0	Skandia	40	2	Joakim Remmæ, Guvåg
nen	k f	T	20	43.5	14.0	7.3	Rap	22	3	Julius Langmo m fl, Straumsjøen

Farkostens nummer, art og navn	Anvendelse	Materiale	Byggear	Lengde	Bredde	Dybde	Maskin, navn	Antall HK	F. & fangstb.	Eierens (den korresponderende reders) navn og postadresse
122 Mk Havbryn	k f	T	23	42.0	14.0	7.2	Brunv.	20	3	A Wilhelmsen m fl. Straumsjøen
123 Mk Arvid	k f	T	10	41.0	12.4	8.0	Bolind.	12	2	A Jakobsen, Bø i Vesterålen
124 Mk Vesthavet	k f	T	22	41.0	13.3	7.0	Brunv.	20	2	A P Fagerhaug, Straumsjøen
125 Mk Svæssaren	k f	T	22	40.0	13.5	7.0	Brunv.	20	2	P Pedersen m fl. Skårvågen i V.ålen
128 Mk Mårsund	k f	T	23	40.0	13.5	6.7	Bønes	26	0	S Ellingsen, Bø i Vesterålen
129 Mk Erna	k f	T	23	40.0	13.5	6.2	Rap	20	0	M Pettersen, Bø i Vesterålen
130 Må —	k f	T	30	22.0	7.0	4.0	Sabb	3	0	Ø Johnsen Sund, Eidet i V.ålen
131 Mk Tryg 2	k f	T	23	40.0	13.5	7.0	Finnøy	18	2	A Jacobsen m fl. Bø i Vesterålen
132 Mk Havdur	h k f	T	23	42.0	14.0	7.5	Skandia	50	3	R Robertsen m fl. Bø i Vesterålen
133 Mk Signal	k f	T	29	42.5	14.0	6.5	Skandia	30	1	Ole O Grindstadsjø m fl. Bø i V.ålen
134 Mk Harald	k f	T	23	39.0	13.0	7.0	Rap	15	0	H Hermansen, Guvåg
135 S/å —	f	T	13	23.0	5.5	2.3	—	—	6	Fred J Farvris, Bø i Vesterålen
136 S/å —	f	T	00	24.0	6.5	3.0	—	—	0	K Kristensen, Bø i Vesterålen
137 Må Kvik	k f	T	22	23.0	7.0	4.0	Rap	4	0	W Antonsen, Hovden
138 Mk Åse	h k f	T	20	51.0	15.0	7.7	Bolind.	32	4	Bj Ludvigsen m fl. Bø i Vesterålen
139 Mk Rørland	h k f	T	18	42.0	14.5	7.0	Grei	25	3	Den Norske Stats Fiskeribank
141 Ms Astrid	k f	T	31	31.8	11.0	4.5	Wichm.	6	0	H Johnsen m fl. Bø i Vesterålen
142 Må Viking	k f	T	24	26.0	8.0	3.0	Bønes	6	0	P Guneriussen, Bø i Vesterålen
143 Mk Parat	k f	T	24	40.5	13.8	6.0	Rap	22	4	H Larsen m fl. Straumsjøen
145 Mk Nordland	h k f	T	25	39.0	13.5	6.0	Wichm.	20	2	Kr Pedersen Føre m fl. Bø i V.ålen
146 Mk Sjøliv 2	h k f	T	25	44.0	14.6	7.0	Populær	25	4	J Nikolaysen m fl. Guvåg
147 Mk Brødrene	k f	T	17	37.9	15.0	6.9	Finnøy	23	1	Bård Sørensen m fl. Bø i V.ålen
148 Må Klippen	k f	T	25	25.0	8.0	4.0	Rap	4	0	Den Norske Stats Fiskeribank
150 Mk Øylund	k f	T	25	42.0	14.0	7.0	Grei	25	1	Den Norske Stats Fiskeribank
152 Mk Høyken	k f	T	25	42.0	14.0	7.0	Brunv.	24	4	A Klausen Hole, Straumsjøen
153 Mk Moder	k f	T	29	41.0	13.5	6.5	Union	20	1	Jentoft Remme, Guvåg
155 Må Rap	k f	T	25	28.0	9.0	5.0	Rap	6	0	Oluf H Utskår m fl. Hovden
156 Mk Klakken	k f	T	25	43.0	14.0	7.0	Record	25	2	Ove Hansen m fl. Skårvågen i V.å
157 Mk Olaf	k f	T	15	38.0	13.0	7.0	Rekord	20	1	K Reiertsen, Bø i Vesterålen
158 Ms Prøven	k f	T	10	36.3	13.0	5.4	Gideon	10	0	R Robertsen m fl. Skårvågen i V.å
159 Mk Nordlys	k f	T	25	45.0	14.5	7.3	Record	30	3	Søren Andersen m fl. Straumsjøen
161 Mk Litløy	k f	T	32	30.0	10.5	5.0	Wichm.	5	1	Oluf Jensen, Bø i Vesterålen
162 Ms — ¹⁾	k f	T	25	28.0	10.0	4.0	Helseth	10	0	Aksel Juliussen, Eidet i Vesterålen
163 Mk Skjærgård	k f	T	26	44.0	14.5	7.3	Rap	30	3	Ingv Andersen m fl. Straumsjøen
165 S/å —	f	T	27	27.0	5.0	3.0	—	—	0	Anton Moe, Bø i Vesterålen
166 Ms Trygg	k h	T	33	33.0	11.0	5.0	Rap	14	1	Johan Christiansen, Nykvåg
167 Må Kåre	k f	T	23	22.0	8.0	4.0	Sterk	4	0	Martin Albrigtsen, Ringstad
169 Må Kvik	f	T	28	19.0	5.0	2.5	Merit	2	0	Jens Jacobsen, Bø i Vesterålen
170 Ms Sjøgutten	f	T	30	23.0	8.3	3.0	Sterk	5	0	H Hermansen, Eidet i Vesterålen
171 Ms Lomen	k	T	31	26.0	8.5	4.0	Gideon	11	1	Alf Karlsen m fl. Guvåg
172 Ms Sabben	k f	T	30	23.0	7.5	2.5	Sabb	5	0	Anton Ellingsen, Bø i Vesterålen
173 Ms Erling	k h	T	32	28.5	9.5	3.0	Bolind.	10	0	M Andersen m fl. Bø i Vesterålen
174 Ms Bølgen	k f	T	31	30.0	10.5	5.0	Alpha	11	1	E Fredriksen m fl. Nykvåg
175 Mk Bølgen	k f	T	24	38.0	13.0	6.7	Rap	15	1	Martin Endresen, Eidet i V.ålen
176 Mk Laila	k f	T	34	40.0	13.0	6.5	Union	20	0	Peder Hansen, Hovden
177 Ms Sjøgutten	k f	T	32	30.0	10.0	5.0	Union	10	1	H Sakariassen, Bø i Vesterålen
178 Ms Havfru 2	k f	T	32	34.0	12.0	5.0	Rap	14	3	Nikolai Robertsen, Straumsjøen
179 Ms Havdur	k f	T	32	22.0	11.0	4.0	Rap	14	1	Magnus Pedersen, Guvåg

1) Omb. 1927.



Farkostens nummer, art og navn	Anvendelse	Materiale	Byggear	Langde	Bredde	Dybde	Maskin, navn	Antall HK	F. & fangstb.	Eierens (den ko-responderende reders) navn og postadresse
-----------------------------------	------------	-----------	---------	--------	--------	-------	-----------------	-----------	---------------	--

N-DA. Drevja merkedistrikt.

1 10/å —	k	T'26'	30.0'	7.0'	2.0'	—	—	—	0	Matias Drevland, Holandsvika
2 Ms Viggo	k	T'18'	33.0'	12.0'	5.0'	Populær	10'	—	0	E Vikdal m fl, Holandsvika
3 10/å —	k	T'27'	30.0'	7.0'	2.0'	—	—	—	0	Tormod Haiten, Fustvatnet
4 8/å —	k	T'29'	25.0'	5.5'	2.3'	—	—	—	0	K Strømsås m fl, Fustvatnet
5 Mk Kåre	k	T'34'	38.2'	11.6'	5.6'	Heimdal	20'	—	0	Emil Vikdal, Holandsvika
6 Ms Heimen ¹⁾	k	T'19'	37.0'	12.0'	5.0'	Rap	17'	—	0	Arthur Olsen, Utnes, Holandsvika
7 10/å —	k	T'12'	29.6'	6.2'	2.3'	—	—	—	0	Oskar Solvang, Holandsvika

N-D. Dverberg merkedistrikt.

1 Mk Idar	k f	T'13'	30.0'	10.0'	4.5'	Alpha	4'	0	0	Karl Lund m fl, Risøyhamn
2 Mk Gudrun	h k	T'24'	39.5'	12.5'	5.7'	Grei	20'	0	0	O Helmersen, Nordmjøle
3 Mk Ole Elvan	h k	T'32'	41.5'	12.5'	6.3'	Bønes	22'	2	0	Otta Elvan m fl, Nordmjøle
4 Ms Uræd	h k	T'11'	33.0'	11.3'	6.0'	Alpha	6'	0	0	Anton Clausen m fl, Nordmjøle
5 Ms Hutt	f k	T'25'	36.0'	10.0'	3.0'	Wichm.	10'	0	0	Hartvik Vedal m fl, Dverberg
6 Ms Sjøgutten	k f	T'31'	27.0'	9.0'	4.2'	Helseth	8'	0	0	Den Norske Stats Fiskeribank
7 Ms Bjørg	h k	T'15'	36.5'	12.3'	5.3'	Dan	14'	0	0	Hans Hallevik m fl, Risøyhamn
8 Må Sonja	k f	T'31'	20.0'	7.0'	4.0'	Sterk	4'	0	0	Einar I Skogvoll m fl, Dverberg
9 Ms Glimt	f k	T'28'	28.3'	9.3'	4.2'	Glimt	5'	0	0	Aksel Karlsen Stave, Nordmjøle
10 8/å —	f k	T'08'	26.0'	5.5'	2.0'	—	—	—	0	Kornelius Hansen, Kvalnesberget
11 Ms Vally	h k	T'32'	34.5'	11.0'	5.4'	Bolind.	15'	1	0	Hagb Jensen Stave, Nordmjøle
12 Ms Knut	f	T'34'	26.0'	8.0'	5.0'	Rap	6'	0	0	Knut Larsen, Stave, Nordmjøle
13 Mk Alken	k f	T'16'	38.0'	13.0'	6.0'	Alpha	14'	1	0	Alb Ped. Sellevoll m fl, Dverberg
14 Mk Sjøskvet	h k	T'29'	38.0'	12.5'	6.0'	Union	20'	0	0	Hilmar A Sellevold, Dverberg
15 Mk Caperen	h k	T'18'	38.0'	12.0'	5.0'	Rap	18'	2	0	Celius Nielsen m fl, Nordmjøle
16 Mk Alken	h k	T'14'	35.0'	13.0'	6.1'	Bolind.	15'	2	0	Oluf Nielsen, Kvalnesberget
17 Ms Bill	k f	T'34'	27.0'	8.3'	?	Sterk	7'	0	0	Karl Olsen Myhre m fl, Dverberg
18 Ms Marit	k f	T'34'	26.0'	8.2'	4.2'	Sabb	5'	0	0	Mikal Enoksen, Nordmjøle
21 Mk Liv	f k	T'24'	38.0'	12.0'	5.3'	Wichm.	16'	0	0	N Kristiansen m fl, Risøyhamn
35 Ms Havhesten	h k	T'11'	36.0'	12.0'	5.0'	Alpha	14'	2	0	Kr S Sellevold, Dverberg
37 Ms Varholmen	h k	T'21'	39.8'	12.0'	5.8'	Bønes	18'	?	0	K Helmersen, Nordmjøle
51 Ms Bara	k f t	T'09'	46.0'	16.0'	8.0'	Grei	35'	4	0	Ove Sellevold, Dverberg
66 Ms Andfjord	k f	T'12'	36.0'	12.5'	7.0'	Wichm.	16'	1	0	Richard A m fl, Dverberg
74 Mk Lomen	h k	T'12'	37.0'	12.0'	6.0'	Union	20'	2	0	H Torstensen m fl, Risøyhamn
76 Ms Terje Viken	h k	T'15'	36.0'	12.0'	5.4'	Alpha	11'	1	0	A Mikalsen, Risøyhamn
97 Mk Heimly	k f	T'24'	38.0'	12.3'	5.4'	Wichm.	16'	1	0	J Gansmoe m fl, Dverberg
112 Ms Enigheten	f	T'14'	41.6'	14.6'	6.2'	Wichm.	20'	3	0	H Torbergesen m fl, Risøyhamn
113 Ms Lyra ²⁾	f k	T'?	42.0'	13.6'	6.0'	Alpha	14'	3	0	Olav Strand, Risøyhamn

N-DS. Dønnes merkedistrikt.

1 Mk Olav	k f	T'24'	33.5'	10.5'	5.0'	Gideon	8'	0	0	E Brandsnes m fl, Nordøyvågen
2 Må Pilen	k	T'10'	22.0'	7.0'	3.3'	Populær	4'	0	0	Benjamin Jensen, Åsvær
3 Ms Løkla	k h	T'17'	34.0'	12.0'	5.3'	Hein	10'	1	0	O Pettersen m fl, Kopardal
4 Mk Ragna	k	T'15'	26.0'	10.5'	4.6'	Gideon	8'	1	0	P Kr Pedersen, Åsvær
5 Ms Skjold	k	T'06'	31.0'	11.0'	6.0'	Populær	12'	1	0	F Jørgensen m fl, Stavseng
6 Må Tryggen	k f	T'27'	28.0'	8.5'	4.0'	Trygg	4'	0	0	Sverre Jacobsen, Husby
7 Ms Åsvær	t f k	T'34'	25.3'	8.3'	4.5'	Wichm.	6'	0	0	N J Døsen, Åsvær
8 Ms Lyna	k h	T'15'	40.0'	14.0'	6.0'	Union	20'	2	0	Hans Sandøy Sund, Kopardal

1) Omb. 1924. 2) Omb. 1920.

Farkostens nummer, art og navn	Avendelse	Materiale Byggeår	Lengde	Bredde	Dybde	Maskin, navn	Antall HK	Eierens (den korresponderende reders) navn og postadresse
9 Ms Ingrid	k	T 15	33.0	11.5	5.2	Dan	8	0 Einar Laumann, Kopardal
10 Mk Storestine	h k	T 07	45.0	14.0	6.5	Bolind.	5	0 O Aker m fl, Stavseeng
11 Mk Anna	k f	T 18	36.0	13.0	6.5	Bolind.	15	5 P Hansen m fl, Stavseeng
12 Må Statto	t	T 19	26.0	7.0	3.2	Statto	5	0 Knut Holthe, Asvær
13 Ms Seien	k f	T 32	19.0	5.5	3.5	C. Perf.	4	0 Gudolf Titternes, Stavseeng
14 Må Ågot	f k	T 10	33.0	11.3	3.8	Bolind.	8	5 Kr Andersen, Nordøyvågen
15 Mk Norddønna	k	T 96	59.1	17.1	7.1	Avance	44	4 Kr Andersen m fl, Nordøyvågen
16 Må Basken	f k	T 05	26.0	9.0	5.0	Populær	6	0 Kr. Andersen, Nordøyvågen
17 Må Junior ¹⁾	k	T 25	28.0	8.0	3.0	Hein	5	0 Jørgen Olsen m fl, Nordøyvågen
18 Må Skjold	f k	T 15	29.0	8.0	4.0	Skandia	5	0 Jentoft Jensen, Husby
19 Må Skjold	k	T 09	31.0	10.0	4.7	Rap	8	0 Edvin Rølvåg, Torsvikvågen
20 Mk Glimt	k	T 14	35.0	10.2	4.5	Special	12	1 A Rølvåg m fl, Stavseeng
21 Mk Tv Brødre	k fh	T 15	40.0	13.0	7.0	Dan	17	6 P Eliassen m fl, Torsvikvågen
22 Mk Bismark	k	T 12	37.0	13.7	6.4	Alpha	8	2 Ingvald Olsen, Glein
23 Ms Bølgen	k f	T 17	35.0	12.0	5.8	Hein	10	0 L Edvardsen m fl, Kopardal
24 8/å Borghild	f	T 98	34.8	11.6	3.8	—	4	0 Olav Olsen, Stavseeng
25 Ms Smines	k h	T 12	40.0	13.5	4.4	Hexa	20	1 P Meisler m fl, Nordøyvågen
26 Må Fram	f	T 20	22.3	8.0	4.0	Favorit	4	0 P Pettersen, Glein
27 8/å —	f	T 26	22.0	6.0	3.0	—	—	0 H O Åkvik, Nordøyvågen
28 8/å —	k	T 28	25.0	7.6	3.4	—	—	0 Hans O Åkvik, Nordøyvågen
29 Mk Mira	l t sl	T 05	38.3	13.7	5.3	Populær	16	5 J Thorsvik, Torsvikvågen
30 Må Lenin	k f	T 10	21.0	6.1	2.6	Normo	5	0 H Alfheim m fl, Nordøyvågen
31 Må Glimt	k	T 17	29.5	7.8	3.7	Rap	5	0 Hans Nilsen, Husby
32 Ms —	f k	T 13	33.0	10.9	5.5	Gideon	6	0 O Olaussen, Nordvika i Helgeland
33 8/å —	k	T 01	24.0	8.8	3.2	—	—	0 Nils Andersen, Husby
34 Ms Alken	k	T 30	26.0	8.0	4.0	Stabil	6	0 Aksel Rølvåg m fl, Torsvikvågen
35 Mk Duen	k	T 17	34.0	12.0	7.0	Rap	12	2 S Titternes m fl, Stavseeng
36 Mk Bølgen	k	T 33	36.0	12.0	5.9	Rap	12	1 Johan Titternes m fl, Stavseeng
37 8/å —	f	T 27	24.5	6.0	2.5	—	—	0 Ole Pedersen, Nordøyvågen
38 Må Marie	k	T 05	21.0	6.0	3.0	Gideon	3	0 Eldor Rølvåg, Torsvikvågen
39 Må Havblikk	f	T 18	17.0	4.0	3.0	F. M.	6	0 Julius Nielsen, Asvær
40 6/å —	f	T 18	31.9	11.2	4.8	—	4	0 Rølvåg & Havstein notlag, Torsv.v.
41 Ms Heimen	f k	T 31	33.0	11.0	6.0	Rap	17	0 P Johansen m fl, Nordøyvågen
42 Ms Tomsvik	k	T 33	35.0	12.0	5.5	Heimdal	14	0 Anton Hansen, Husby
43 8/å —	k	T 27	24.0	6.0	2.6	—	—	0 Peder Johansen, Nordøyvågen
44 Må Arne	f k	T 27	24.0	7.0	3.0	Ten fj.	3	0 Tomas Valnes, Slapøy
45 Må Ein	k	T 24	28.0	8.5	4.5	Heimdal	3	0 Ivar Sørøy, Nordøyvågen
46 Ms Verge	k	T 06	41.0	11.0	4.0	Populær	6	0 J Thorsvik m fl, Torsvikvågen
47 10/å —	k	T 08	31.0	6.3	3.1	—	—	0 Jørgen Johansen m fl, Husby
48 Må Gevinst	f	T 30	20.0	6.0	3.0	F. M.	3	0 Nils Nilsen, Hov, Kopardal
49 Mk Gunnar	k	T 14	40.0	9.0	5.0	Grei	10	0 H Mathiesen m fl, Glein
50 Må Erling ²⁾	k f	T 22	22.6	6.9	3.0	Sterk	4	0 Paul Ossletten m fl, Husby
52 Må Måken	f k	T 19	25.5	7.5	2.8	Skandia	5	0 Sv Johansen m fl, Rølvåg, Torsv. v.
53 Mk Flamingo	k	T 12	38.0	12.5	6.0	Skandia	10	2 Pedro Austad, Glein
54 Må Bob ³⁾	k	T 28	24.0	7.0	4.0	Sabb	5	0 Eddy Sigerstad, Glein
55 Må Lom	k f	T 28	28.4	8.5	3.5	Brunv.	10	1 Peter Fredriksen m fl, Glein
56 8/å —	k	T ?	24.0	7.0	2.5	—	—	0 Simon Sørøy m fl, Nordøyvågen
57 Må Proven	k	T 28	29.0	10.0	5.0	Grei	9	1 Jørgen Remmen, Husby
58 Ms Sjøpryd	k f	T 28	32.0	11.0	6.0	Union	10	2 O Brandsnes m fl, Nordøyvågen
59 Må Roal	f k	T 29	34.0	11.0	6.0	Nygrei	14	0 Oluf Olaussen, Nordøyvågen
61 Mk Sjøblomsten	k f	T 19	47.0	16.0	7.5	Union	30	5 P Sivertsen, Kopardal
62 Må Sjøgutten	k	T 29	30.0	10.0	3.3	Grei	10	0 Marius Mikalsen, Stavseeng
63 Må Kobben	k	T 15	25.0	8.0	3.0	Drott	7	0 Ingvald Siverisen, Kopardal

Farkostens nummer, art og navn	Anvendelse	Materiale Byggear	Lengde	Bredde	Dybde	Maskin, navn	Antall HK	F. & fangstb.	Eierens (den korresponderende reders) navn og postadresse
64 Mk Silden	f k	T'06	60.5	18.6	8.5	Wichm.	60	3	Petter Åkerøy m fl, Stavseng
65 Må Alken	f k	T'29	22.5	6.3	3.0	Wulkan	4	0	Berner Lund, Glein
66 S/å —	k	T'17	22.0	6.5	3.0	—	—	0	Hans O Akvik, Nordøyvågen
67 Ms Brødrene	k	T'29	29.0	10.0	6.0	Nygrei	14	0	Thomas Volnes, Asvør
68 Må Olav	k	T'12	33.0	10.0	4.0	Grei	9	0	O Pedersen m fl, Nordøyvågen
69 Ms Sleipner	f k	T'29	31.0	11.0	6.0	Heimdal	11	2	Jentoft Jensen m fl, Husby
70 Må Sjøblomsten	k f	T'32	22.7	7.4	4.0	Favorit	3	0	Henry Husby, Husby
71 Må Heimdal	f k	T'30	24.0	8.0	4.0	Heimdal	4	0	Nikolai Titternes, Stavseng
72 Må Terje	f k	T'32	21.0	6.0	4.0	Sabb	5	0	Martin Knutsen, Asvør
73 S/å —	k	T'30	24.0	6.0	2.0	—	—	0	Peder J Meisler, Nordøyvågen
74 Ms Birgitte	f k	T'30	37.0	12.0	6.5	Heimdal	14	1	Petter Havstein, Stavseng
75 Mk Hans Rue	h k	T'31	39.0	12.3	6.0	Bolind.	30	0	H J Døsen, Asvør
76 Må Kristine	f k	T'30	18.0	6.0	2.6	Sabb	3	0	Anders Nikolaisen, Nordøyvågen
77 Må Guri	f	T'28	19.0	3.0	2.5	Ø. M.	3	0	Konrad Nordøy, Nordøyvågen
78 Må Duen	ft k	T'31	20.0	6.0	3.0	Sleipner	5	0	Anders Antonsen m fl, Husby
79 Må Havlek	k	T'29	19.5	6.0	3.0	Sleipner	3	0	Arne Kristiansen, Husby
80 Ms Kåre	k	T'30	30.5	10.5	4.5	Helseth	10	0	Kåre Hansen, Asvør
81 Må Erna	k	T'12	23.0	8.0	4.0	Heimdal	3	0	Petro Johnsen m fl, Asvør
82 Ms Teisten	k	T'31	26.0	9.0	3.0	Helseth	8	0	Hans M Walvik, Nordøyvågen
83 Ms Anna	k	T'32	34.0	12.0	6.0	Heimdal	14	0	Einar Laumann, Kopardal
84 Må Lillegutt	k	T'32	21.0	6.5	3.5	Sleipner	4	0	Peter Havstein, Stavseng
85 Ms Brødrene	k f	T'23	23.0	8.0	3.4	Populær	6	0	Karleif Hansen m fl, Stavseng
87 Må Svartbak	ft	T'27	25.0	6.0	4.0	F. M.	10	0	Albert Knudsen m fl, Asvør
88 Må Alken	f	T'31	18.0	5.0	3.6	Wichm.	2	0	Odd Pettersen Åkerøy, Stavseng
89 Må Gerd	f	T'20	23.0	5.5	3.5	Grei	3	0	Aksel Pedersen, Husby
90 Må Sandøy	f	T'29	19.0	5.5	2.5	B. Ø.	3	0	Ole Pedersen, Nordvike i Helgel.
91 Må Prøven	k	T'34	23.0	7.7	3.0	Helseth	6	0	Hans Caspersen m fl, Asvør
92 Ms Duen	f k	T'33	25.0	8.5	3.3	Skandia	5	0	Sverre J Rølvåg m fl, Torsåikvåg.
93 Ms Sjøglimt	k f	T'35	33.0	10.0	5.5	Populær	16	1	Inger Sivertsen, Kopardal
94 Må Svanen	k	T'30	18.0	4.8	2.8	Sleipner	3	0	Kristen J Husby, Husby
95 Må Svend	k	T'24	30.0	10.0	4.0	Bjørn	6	0	Eivind Hansen, Stavseng

N-E. Evenes merkedistrikt.

1 Ms Vesle-Kari	k	T'25	32.0	9.2	3.2	Rap	11	0	Egil Jakobsen, Liland
2 Mk Asbjørg	k h t	T'15	39.0	13.3	6.8	Bolind.	20	2	Jens Johnsen m fl, Tårstad
3 Ms Liv	k h	T'11	42.0	14.5	7.0	Bolind.	20	5	Peder Johnsen m fl, Tårstad
4 Ms Fram ¹⁾	k t	T'25	24.0	7.0	2.5	Heimdal	3	0	Ole Jensen, Bogen i Ofoten
5 Må Fiskergutten	k	T'35	25.0	9.0	4.5	Sabb	5	0	Nakor Nilsen m fl, Liland
6 Må Forsøket	k	T'24	36.0	11.0	5.0	Levahn	8	0	N Pedersen, Bogen i Ofoten
7 Ms Breivold	k f t	T'11	36.0	11.5	6.5	Gideon	8	0	Peder Paulsen, Tårstad
8 S/å —	k f	T'00	23.5	6.9	2.0	—	—	0	Halfdan Hansen, Tårstad
9 S/å —	k f	T'98	24.5	5.0	2.0	—	—	0	Halfdan Hansen, Tårstad
11 Ms —	k	T'32	29.0	10.0	3.5	Alpha	5	0	Andreas Skar m fl, Tårstad
13 Må Sabben	k f	T'27	22.0	7.0	3.5	Sabb	3	0	Ove Johansen m fl, Bogen i Ofot.
14 Ms Bergvik	k	T'28	31.0	9.5	5.0	Brunv.	10	0	Håkon Bergvik, Bogen i Ofoten
15 Mk Forsøket ²⁾	k f	T'15	38.0	12.0	6.0	Rap	15	0	Kr Jakobsen m fl, Bogen i Ofoten
16 Må Glimt	k f	T'27	22.0	6.0	2.5	Tenfj.	3	0	Anton Elvemo, Bogen i Ofoten
17 Må Aktiv	k f	T'16	32.0	9.5	3.5	Aktiv	7	0	Lars Jentoft m fl, Bogen i Ofoten
18 Ms Skarp	k f	T'27	24.0	7.5	4.5	Sabb	5	0	Einar Hansen, Bogen i Ofoten
19 Må Glimt	k	T'28	25.5	8.5	4.0	Rap	7	0	Petter Paulsen Stuenes, Tårstad
20 Må Fremtid	f k	T'28	21.0	6.5	3.5	Sabb	3	0	A Arousen m fl, Forra

N-E Evenes — N-FE Fauske.

Farkostens nummer, art og navn	Anvendelse	Materiale	Byggår	Lengde	Bredde	Dybde	Maskin, navn	Antall HK	F. & fangstb.	Eierens (den korresponderende reders) navn og postadresse
22 Ms Sjøliv	k f	T	15	36.0	13.0	6.5	Rap	22	2	Kåre Olsen, Tårstad
23 Må Bremmen	f k	T	34	22.0	7.0	3.5	Sabb	3	0	Joh. Mikalsen, Forra
24 Må Sabben	k f	T	34	23.0	7.0	3.5	Sabb	3	0	Otto Olsen, Forra
25 Ms Falken	k	T	28	23.0	7.8	4.0	Rap	7	0	Lars M Olsen, Tårstad
27 Må Familien	k f	T	28	26.0	8.0	3.5	Sabb	5	0	Jakob Berg, Bøtn i Ofoten
30 S/å —	f k	T	32	24.0	6.0	3.0	—	—	0	Nils Ingebrigtson m fl, Liland
32 S/å —	k	T	00	25.5	6.4	2.4	—	—	0	John Olsen, Bogen i Ofoten
39 S/å —	k	T	92	25.5	5.4	2.3	—	—	0	Jens O Strand, Bogen i Ofoten
47 Må Dagmar ⁴⁾	h k	T	?	32.5	9.3	4.6	Rap	8	0	Andreas Olsen, Tårstad
49 Mk Nordlys	f k	T	23	38.0	12.5	6.0	Rap	15	2	Olaf Jensen, Tårstad
57 Ms Prøven ²⁾	f k	T	25	28.0	9.5	5.0	Heimdal	6	0	Hågensen & Skånevik, Bogen i O.

N-FE. Fauske merkedistrikt.

1 Mk Alliance	k	T	17	40.0	14.0	6.5	Avance	18	1	Hans Frantzsen, Valnesfjord	
2 Må Svanen	f k	T	?	24.0	7.0	5.0	Rap	4	1	Harald Nordtømme, Leivset	
3 Ms Prøven	k	T	29	33.9	11.7	5.5	Helseth	14	1	Johan Olsen, Fauske	
4 Må Vesla	f	T	33	30.0	9.0	4.0	F. M.	20	0	Alfred Jakobsen, Fauske	
5 Ms Egil	t	T	10	41.6	14.6	6.4	Stabil	20	0	A O Engan m fl, Finneid	
6 Må Fia	k f	T	26	30.0	9.0	4.5	Brunv.	10	0	Sigurd Stenland, Valnesfjord	
8 S/å —	f k	T	32	27.0	7.0	3.0	—	—	0	Trygve Grytvik, Venset	
9 Må Fiskens ³⁾	k f	T	15	22.0	8.0	4.0	Rap	4	0	Joh E Stenland m fl, Valnesfjord	
10 Mk Håbet ⁴⁾	k f	T	18	26.5	8.0	3.7	Stabil	6	0	Johan Jørgensen, Valnesfjord	
11 Må Alken	f k	T	29	24.0	7.5	4.0	Favorit	4	1	Peder Jensen, Valnesfjord	
12 Må Leif	k f	T	32	23.5	8.0	6.0	Tenfj.	4	1	Hilmar Olsen, Leivset	
13 Ms Prøven	k h	T	20	43.0	14.0	6.0	Rap	18	2	Olaf Olsen, Valnesfjord	
14 Ms Wiggo	t	T	94	63.6	18.6	7.1	Grei	32	0	Johs Johansen, Nordmo, Fauske	
15 Ms Erling	t	T	05	47.0	16.0	7.0	Alpha	24	0	Petter Løkås m fl, Valnesfjord	
16 Ms Alken	k f	T	35	26.0	9.9	3.5	Sterk	5	1	Kristian Dalskjær, Tverlandet	
17 Må Kvandal	k f	T	12	43.0	14.0	6.0	Hein	10	2	Håkon Utheim m fl, Fauske	
18 Mk Easy ⁵⁾	f k t	T	12	28.0	9.0	5.0	Rap	11	0	O Indahl, Finneid	
19 Mk Saltenfjord	k f t	T	25	45.1	16.8	6.7	Grei	16	3	M Nordvik m fl, Valnesfjord	
20 Mk Sognefjord	t	T	09	72.5	16.6	7.5	Heimdal	40	0	Alfred Øines, Fauske	
21 Må Eline ⁶⁾	f t	T	11	24.0	6.0	5.0	Populær	4	1	Andreas V Lien, Fauske	
22 Må Hanna	Kristine	f	T	20	20.0	6.5	3.0	Tenfj.	3	1	B Andreassen, Leivset
23 Må Rap	t	T	?	42.0	11.5	8.0	Rap	9	0	H L Løkås m fl, Valnesfjord	
24 S/å —	k	T	00	24.2	5.8	2.5	—	—	0	P Jakobsen, Fauske	
25 Ms Svanen	f k	T	17	36.0	12.4	5.2	Rap	17	1	Gunnar Klungseth m fl, Fauske	
26 Ms Bjørn	k f	T	18	30.0	8.0	4.0	Bjørn	12	1	Hans Kristiansen, Finneid	
27 Må Almar	f k	T	28	30.8	11.2	5.3	Rap	8	0	Håkon Lundeng, Fauske	
28 Må Pluggen	f k	T	27	26.0	8.4	4.0	Favorit	4	0	Petter Nordvik m fl, Valnesfjord	
29 Må Prøven	k f	T	31	22.0	7.0	6.0	Favorit	4	1	Harald Olsen m fl, Finneid	
30 Må Snogg	k f	T	34	25.0	8.0	4.5	Sterk	5	1	Sigurd Wilhelmsen, Leivset	
31 Mk Hilda	t	T	07	51.0	16.8	6.0	Grei	26	0	Jens H Løkås, Valnesfjord	

1) Omb. 1924. 2) Omb. 1932. 3) Omb. 1921. 4) Omb. 1928. 5) Omb. 1920. 6) Omb. 1928.



NORDENS KOBBERSTOFF



Nordland fylke.

— 106 —

N-FE Fauske — NF Flakstad.

Farkostens nummer, art og navn	Anvendelse	Materiale Byggeår	Lengde	Bredde	Dybde	Maskin, navn	Antall HK	F. & fangstb.	Eierens (den korresponderende reders) navn og postadresse
32 Må Solvik	f	T' ?	21.0	7.0	4.0	C. Perf.	6	0	Kristian Solvik, Sjonstå
33 Må Frækk	k f	T'30	22.0	7.0	5.0	F. M.	5	1	Johan Pedersen, Venset
34 Må Forsøk	k f	T'24	24.0	7.0	2.5	Rap	4	0	Petter Venset, Venset

N-F. Flakstad merkedistrikt.

2 Mk Tora Næss	k h	T'16	51.5	17.5	7.6	Bolind.	40	5	Herlof J Ness, Sund i Lofoten
3 Mk Alken	k	T'14	43.0	15.0	6.0	J. Munkt.	45	3	J Johannesen m fl, Sund i Lofoten
4 Ms Leda	k	T'28	34.5	11.5	8.0	Motor	14	1	P Pettersen m fl, Napp i Lofoten
5 Må Flugt ¹⁾	t	T'16	34.0	10.5	2.5	Avance	8	0	Erling Johansen, Ramberg
6 Ms Neptun	k f	T'30	32.0	10.8	5.0	Bolind.	12	0	L Leonhardsen m fl, Skjelfjord
7 Mk Sollys	k h	T'16	42.2	15.8	6.4	Union	40	3	Kr. Holst, Nesland i Lofoten
8 12/å Fyken	k f	T'33	30.0	7.0	2.0	—	—	0	Ole Emil Jusnes, Ramberg
9 Mk Laura-Marie	k h t	T'30	44.1	13.6	6.7	Munkt.	35	3	Hans Hansen, Skjelfjord
10 Ms Skreien	k	T'28	32.0	10.5	4.0	Rap	10	0	Arne Tomassen m fl, Napp i Lof.
11 Ms Poyken	k	T'32	26.0	9.0	4.0	Rap	7	0	Ingv Larsen, Fredvang i Lofoten
13 Ms Hera	k h	T'12	38.0	14.0	4.8	Dan	14	2	J Hansen, Sund i Lofoten
14 Mk Bråtsjø	k	T'31	40.5	15.0	6.1	Union	30	4	A Arntzen m fl, Napp i Lofoten
15 Mk Langsund- mund	f k	T'16	39.0	12.5	6.0	Union	20	0	Johan Pedersen, Skjelfjord
16 Mk Bølgen	k	T'17	37.0	12.5	6.0	Rap	12	0	T Bentsen m fl, Sund i Lofoten
17 Mk Havhesten	k	T'30	39.0	12.5	6.0	Brunv.	20	1	H Angelsen, Napp i Lofoten
18 10/å Forsøk	k	T'05	32.0	9.0	2.0	—	—	0	Ragnvald Olsen, Flakstad
19 Mk Tangen	k	T'17	40.0	14.0	6.0	Bolind.	20	2	Kr Kristoffersen, Nustjord
20 Ms Trygg	k	T'23	30.0	9.8	4.0	Helseth	10	0	W Nygård, Fredvang i Lofoten
23 10/å —	k	T'01	30.0	6.7	2.8	—	—	0	A Samuelsen, Fredvang i Lofoten
24 Ms Hurtig	f k	T'10	40.0	14.0	6.0	Nyerei	30	2	Kr Gjertsen jr. m fl, Fredv. i Lof.
25 Ms Glimt	k f	T'28	30.0	10.0	4.3	Wichm.	8	0	Lorentz Leonhardsen, Flakstad
26 Ms Uroa ²⁾	t	T'04	51.0	19.8	6.1	Wichm.	36	0	Bernh. Dahl, Nustjord
27 Må Stabben	k	T'13	30.2	7.5	2.8	Grei	7	0	Erling Torbjørnsen, Fredvang i L.
28 Ms Symra	t k	T'19	50.0	16.5	7.5	Bolind.	20	0	Ragnv Halstensen m fl, Nustjord
29 Må Grei ³⁾	k	T'15	27.1	7.4	3.5	Grei	3	0	Georg J Krogtoft, Mølnarodden
30 Må Spika	t	T'20	35.0	12.0	4.0	Bolind.	10	0	Bernh. Dahl, Nustjord
31 Ms Palmen	k	T'11	37.0	14.0	7.0	Alpha	18	2	Alsing Arentzen m fl, Nustjord
32 Ms Fram	t	T'34	29.5	10.0	4.0	Union	10	0	Gustav Gjertsen, Krystad
33 Ms Sjøblomsten	k f	T'29	29.0	10.0	4.4	Union	10	0	H Leonhardsen, Sund i Lofoten
34 10/å —	k	T'12	30.0	7.0	3.0	—	—	—	P Lorentzen, Væreide, Flakstad
35 Ms Vesle	f k	T'34	34.0	11.5	6.0	Bolind.	12	1	Marius Mikkelsen, Nesland i Lof.
36 Mk Svanen	f k	T'25	36.0	12.0	6.0	Skandia	20	0	J M Langås m fl, Sund i Lofoten
37 Mk Krabben	t k	T'11	51.0	17.0	9.0	Bolind.	15	0	Markus Friis, Ramberg
38 Ms Idun	k f	T'13	36.0	12.3	7.0	Bolind.	20	5	E Pettersen m fl, Napp i Lofoten
39 Ms Vally ⁴⁾	f k f	T'12	28.0	10.0	4.5	Heimdals	7	1	Georg Krogtoft, Sund i Lofoten
40 Ms Greien ⁵⁾	f k	T'19	24.0	6.8	3.0	Grei	4	0	Kristian Larsen, Fredvang i Lof.
41 Må Finbeck	f	T'19	19.0	6.0	4.0	Grei	4	0	K Torbjørnsen m fl, Sund i Lofoten
42 Mk Sjøgutten	k	T'30	35.0	12.0	6.0	Bolind.	15	0	O Pedersen m fl, Skjelfjord
43 Må Linerlen ⁶⁾	t k	T' ?	28.0	7.0	4.0	Grei	4	0	Petter Johansen, Ramberg
44 Ms Rappen	k	T'30	31.4	10.4	3.9	Rap	14	0	M Johnsen m fl, Sund i Lofoten

1) Omb. 1929. 2) Omb. 1933. 3) Omb. 1923. 4) Omb. 1928 og 1931. 5) Omb. 1934. 6) Omb. 1930.

BERNAKRÉ

mot sopp og råte i treverk.
WILLIAM NAGEL A/S - OSLO

Farkostens nummer, art og navn	Anvendelse	Materiale	Byggeår	Lengde	Bredde	Dybde	Maskin, navn	Antall HK	F. & fangstb.	Eierens (den korresponderende reders) navn og postadresse
45 8/å —	k	T	94	26.0	6.0	1.7	—	—	0	Ingv Larsen, Fredvang i Lofoten
46 Mk Storm	k f	T	16	46.0	15.0	7.0	Union	30	4	R Sandnes m fl, Napp i Lofoten
47 Ms Egil	f k	T	27	25.0	7.0	4.0	Grei	4	0	Hans Gregersen, Flakstad
48 Ms Morill	k	T	30	32.0	11.0	5.0	Bolind.	13	0	Alfred Johnsen m fl, Skjelfjord
49 Ms Nyeggen ¹⁾	k	T	08	51.3	15.6	7.7	Skandia	30	4	Bernhard Dahl, Nusfjord
50 Ms Solbjørn	k	T	30	35.6	11.8	5.0	Rap	17	0	Mikal Soløy, Sund i Lofoten
51 Ms Iris	f k	T	15	38.0	13.5	5.0	Rap	12	1	Viktor Larsen, Ramberg
53 Ms Vesle	k f	T	28	32.7	11.0	5.2	Bolind.	15	0	Joh Hansen, Fredvang i Lofoten
54 Ms Urlann	k	T	30	33.6	11.3	5.4	Rap	17	0	Th Lorentsen m fl, Napp i Lofoten
55 Må Fagertun ²⁾	k f	T	29	24.5	7.7	2.7	Benes	4	0	A B Angelsen, Fredvang i Lofoten
56 Må Grim	k f	T	19	28.0	8.5	5.0	Populær	6	0	H N Vareide m fl, Flakstad
57 Mk Audun	k	T	30	38.8	12.7	5.3	Helseth	20	0	H Jacobsen, Nesland i Lofoten
58 Må Celtik	f k	T	10	38.0	13.0	7.5	Bolind.	15	2	Erling Kristiansen, Sund i Lofoten
59 Ms Måken	k	T	26	35.0	11.0	5.5	Avance	8	0	A Bernhardsen m fl, Napp i Lofot.
61 Må — ³⁾	k	T	07	26.0	7.4	3.2	Sabb	5	0	Asleif Stokvik, Fredvang i Lof.
62 Ms Napp	f k	T	28	31.0	10.3	5.0	Helseth	10	0	Ragnal Jakobsen, Napp i Lofoten
63 8/å Snyg	k	T	08	26.0	7.0	2.0	—	—	0	Ole J Olsen, Sund i Lofoten
64 8/å Kjek	k	T	08	27.0	6.5	2.0	—	—	0	Ole J Olsen, Sund i Lofoten
65 8/å Stord	k	T	06	27.0	6.5	2.0	—	—	0	Ole J Olsen, Sund i Lofoten
66 8/å Bombas	k	T	05	32.0	7.0	2.0	—	—	0	Ole J Olsen, Sund i Lofoten
67 10/å Liv	k	T	02	34.0	10.0	3.0	—	—	0	G Eriksen m fl, Napp i Lofoten
68 Mk Teisten	k f	T	17	32.0	11.5	6.0	Skandia	18	2	Olaf Pettersen m fl, Napp i Lofot.
69 Ms Pilen	t f	T	05	46.0	16.6	6.0	Bolind.	10	1	Andrè Andreassen, Napp i Lofoten
70 Må Heimen	k	T	19	28.5	8.5	3.5	Benes	5	0	PE Kvalvik m fl, Trudvang i Lofot.
71 8/å —	k	T	08	24.0	6.0	3.0	—	—	0	A Jacobsen, Sund i Lofoten
72 10/å —	k	T	07	31.0	8.0	3.0	—	—	0	J Myklebust, Ramberg
73 8/å —	k	T	08	24.0	6.0	2.0	—	—	0	Ludvig Leonhardsen, Ramberg
74 8/å —	f	T	08	26.5	6.0	1.7	—	—	0	Ditlev Markussen, Skjelfjord
75 Ms Venus	k h	T	34	45.7	14.9	6.9	Grei	30	0	Øistein Krogtoft m fl, Mølnarodden
77 Mk Sjøfuglen	f k h	T	17	48.0	15.0	7.0	Bolind.	32	4	Ole Stensen m fl, Nusfjord
78 Ms Trygg ⁴⁾	k	T	22	30.0	9.5	3.0	Tryg	6	0	O Jørgensen, Sund i Lofoten
81 8/å —	k	T	05	24.9	5.6	1.4	—	—	0	K Mikkelsen, Sund i Lofoten
82 8/å —	k	T	94	22.0	5.0	3.0	—	—	0	S Jensen, Fredvang i Lofoten
83 8/å —	k f	T	95	24.0	5.0	3.0	—	—	0	Otelius Andersen, Sund i Lofoten
84 Ms Bolinder	k	T	30	28.7	9.3	4.9	Bolind.	8	0	Hans Langås, Sund i Lofoten
85 Må Rap ⁵⁾	k f	T	22	26.0	9.0	4.5	Rap	6	0	Ragnv Samuelson, Fredvang i Lof.
86 Må Haien	t	T	22	36.0	11.5	6.0	Grei	12	0	Chr Pedersen m fl, Ramberg
88 8/å Ranverin- gen	k	T	92	28.0	6.0	2.0	—	—	0	Kristian Angelsen, Flakstad
89 Ms Bismark	f k	T	?	33.0	11.0	5.0	Røed	10	0	J Langås m fl, Sund i Lofoten
90 Mk Lomen	k h	T	19	45.0	14.0	7.5	Rap	24	3	Bernh. Dahl, Nusfjord
91 Må Kvik	t k	T	30	24.0	8.0	3.5	Populær	4	0	Ragnvald Halstensen, Nusfjord
92 Mk Havbryn	k f	T	25	43.0	13.5	7.5	Brunv.	30	4	S Sandnes m fl, Napp i Lofoten
95 8/å —	k	T	05	23.0	6.0	2.0	—	—	0	Johan Bø, Flakstad
98 8/å Falken	f k	T	10	24.0	5.8	2.5	—	—	0	J Johansen m fl, Napp i Lofoten
99 8/å —	f k	T	10	24.3	6.5	3.0	—	—	0	A Fredriksen, Napp i Lofoten
100 Må Spølen	k f	T	18	19.0	5.5	2.5	Meteor	4	0	I Lind-Jensen, Sund i Lofoten
101 10/å —	k	T	09	32.0	6.0	3.0	—	—	0	Petter Lorentzen, Napp i Lofoten

1) Omb. 1929. 2) Omb. 1930. 3) Omb. 1923. 4) Omb. 1935. 5) Omb. 1927.

SHELL SMØREOLJER

Nordland fylke.

— 108 —

N-F Flakstad — N-G Gildeskål.

Farkostens nummer, art og navn	Anvendelse	Materiale	Byggear	Lengde	Bredde	Dybde	Maskin, navn	Antall HK	F. & tangstb.	Eierens (den korresponderende reders) navn og postadresse
103 Ms Lyn	t k	T	08	38.0	13.0	6.0	Rap	22	2	G J Krogtoft, Sund i Lofoten
104 8/å Tormod	k	T	18	26.3	6.1	2.5	—	—	0	K Myklebust, Sund i Lofoten
105 Mk Fiskeren	k	T	25	45.6	14.0	7.0	Wichm.	20	3	Anton Angelsen m fl, Flakstad
106 Ms Norlyls	k f	T	34	38.0	12.3	4.6	Nygrei	20	0	Aksel Torbjørnsen m fl, Fredv. i L.
107 Mk Lio	k	T	34	36.5	13.2	5.4	Wichm.	16	0	Johan Hansen, Fredvang i Lof.
108 Mk Nordlys	k	T	31	35.4	13.2	5.5	Brunv.	24	1	O Kristoffersen m fl, Napp i Lofot.
109 Ms Havbryn	k	T	25	35.0	12.0	4.6	Rap	17	0	Hermann Nessland, Sund i Lof.
110 Ms Stjertind	f k	T	34	36.5	12.5	5.0	Skandia	20	0	Arthur Myklebust m fl, Skjelfjord
111 Ms Record	t	T	15	33.0	11.0	5.0	Grei	9	0	Trygve Kirkesæther, Ramberg
112 Må Rekord	t k	T	25	33.0	10.0	4.0	Bolind.	10	0	L Jakobsen m fl, Fredvang i Lofot.
113 Mk Bruse	f k	T	34	37.7	12.5	6.0	Wichm.	20	0	Edvard Pedersen m fl, Nustjord
114 8/å —	k	T	18	22.3	5.2	1.3	—	—	0	K Mikkelsen, Nesland i Lofoten
115 Ms Arvid	k	T	33	27.8	9.0	4.4	Union	10	0	Kristian Haugen, Fredvang i Lof.
116 Ms Tjalve ¹⁾	t k f	T	19	27.4	8.9	4.5	Grei	10	1	Herlaug Nergård, Ramberg
117 10/å —	k f	T	00	30.3	7.0	3.0	—	—	0	J Johansen m fl, Napp i Lofoten
118 12/å Fædre-										
landet	k	T	09	32.0	8.0	3.0	—	—	0	Oluf Angelsen, Napp i Lofoten
119 Mk Anker	k	T	17	29.5	11.0	6.5	Nygrei	15	0	Tønnes Angelsen, Napp i Lofoten
120 Ms Stormfuglen	f k	T	34	34.3	12.3	5.5	Union	20	0	Hermann Leonhardsen, Sund i Lof.
121 8/å —	k	T	18	22.5	5.0	2.3	—	—	0	Karl Leonhardsen, Sund i Lofoten
122 8/å —	k	T	29	23.0	5.3	2.3	—	—	0	Kr Mikkelsen, Sund i Lofoten
123 Ms Radio	f k	T	27	34.0	11.5	5.0	Grei	14	0	Johs Angelsen, Flakstad
124 10/å Agnar	k	T	08	29.5	6.0	2.4	—	—	0	Kristian Hansen, Fredvang i Lof.
125 10/å Fritjof	k	T	08	32.0	7.0	3.0	—	—	0	Karl Pettersen m fl, Napp i Lofot.
126 8/å —	k	T	04	25.0	6.0	1.4	—	—	0	M Stokvik m fl, Fredvang i Lofot.
127 Ms Prøven ²⁾	f	T	26	27.0	9.0	4.0	Wichm.	6	0	Kr Hårseide Næss, Sund i Lofot.
128 10/å —	k	T	03	30.0	6.0	3.0	—	—	0	Petter Lorentsen, Flakstad
129 Ms Jorun ³⁾	k	T	28	26.5	9.0	5.6	Wichm.	5	0	Leonhard Jensen, Sund i Lofoten
130 Må Sjøfuglen	f k	T	22	22.0	7.2	2.8	Heimdal	3	0	Lars Larsen, Napp i Lofoten
131 Mk Gerd	f k t	T	18	41.0	14.0	6.0	Bolind.	15	2	Karl Lagesen, Skjelfjord
132 Ms Fisk	t	T	29	30.0	11.5	4.0	Bolind.	10	0	Johan H Strømstad, Fredv. i Lof.
133 8/å —	k	T	29	28.0	8.0	3.0	—	—	0	Edv Olsen, Nesland i Lofoten
134 Mk Brødrene	k	T	14	31.0	11.0	4.0	Bolind.	10	0	J Lydersen m fl, Fredvang i Lofot.
135 Ms Fly	k	T	30	31.0	11.5	5.0	Helseth	10	0	Øistein Krogtoft m fl, Mølnarodden
136 Må Record	t	T	26	28.0	9.0	4.5	Helseth	8	0	Ole J Olsen, Nesland i Lofoten
137 Må Letvint	k t	T	07	30.0	8.0	5.0	Avance	6	0	Erling Johansen, Ramberg
138 8/å —	k	T	29	27.0	8.0	4.0	—	—	0	G Gjertsen, Sund i Lofoten
139 Ms Fuglehuk	k	T	15	33.0	11.5	5.5	Bolind.	15	0	Axel Holst, Fredvang i Lofoten
140 Ms Nor	k	T	33	35.5	11.8	4.5	Grei	20	0	Karl Solhaug, Fredvang i Lofoten
141 Ms Kari	f k	T	33	25.5	8.4	4.0	Sabb	5	0	Anton Haugen, Fredvang i Lofot.
142 Mk Skarven	k	T	33	38.0	12.5	5.5	Grei	20	0	Jonas Jensen, Napp i Lofoten
143 Ms Forsøk	f k	T	25	30.0	9.0	5.0	Union	10	0	Schjøn, Samuelsen m fl, Fredv. i L.

N-G. Gildeskål merkedistrikt.

1 Mk Havheim ⁴⁾	f k t	T	19	65.9	17.6	7.7	Munkst.	60	5	Ole Svensgård, Storvik
2 Ms Løvvold	k h	T	12	51.6	18.0	6.7	Bolind.	40	5	O M Hustad m fl, Lekanger i Salten
3 Må Hollenderen	f k	T	32	27.0	8.8	4.2	Brunv.	7	0	Axel Olausen m fl, Sorarnøy
4 Må Tryg ⁵⁾	f k	T	24	23.0	6.0	5.0	Heimdal	4	0	Edvart Karlsen m fl, Alsvik
5 Mk Nordland	f k t	T	13	46.0	14.0	6.0	Bolind.	25	4	Karl Johansen, Lekanger i Salten
6 Mk Skreien	f k t	T	16	46.1	16.7	7.1	Bolind.	32	5	Anders Olufsen, Inndyr
7 Må Amerikan	f k	T	35	16.5	5.0	2.0	Americ.	3	0	Konrad Abelsen, Sorarnøy
8 Må Kvikk	k f	T	28	17.0	5.0	2.4	Solo	2	0	Olav Horsdal, Lekanger i Salten
9 8/å Dagny	f k	T	04	35.0	11.0	4.8	—	—	4	H Kaspersen m fl, Lekanger i Salt.

1) Omb. 1923. 2) 3) Omb. 1930. 4) Omb. 1934. 5) Omb. 1931.

Farkostens nummer, art og navn	Anvendelse	Materiale	Byggear	Lengde	Bredde	Dybde	Maskin, navn	Antall HK	F. & Fangstb.	Eierens (den korresponderende reders) navn og postadresse
10 Ms Hanna										
Våtvik	k	T	14	58.3	19.5	8.9	Grei	45	3	A/S Nordfjords fiskeriselsk., Røsnes
11 Ms Argo I	f k t	T	95	55.5	16.7	6.3	Bolind.	40	0	K Karlsen, Nordarnøy
12 Ms Jefta	t	T	06	60.0	19.0	7.0	Bolind.	60	8	J Skaugvold m fl, Inndyr
13 Ms Tor ¹⁾	k f t	T	28	27.0	9.0	5.5	Brunv.	7	1	Hjaln. Johansen m fl, Nordarnøy
14 Må Kvik	f k t	T	27	17.5	5.0	1.5	Sabb	3	0	Ottar Johnsen, Inndyr
15 Må Viggo	f k t	T	25	22.0	6.5	3.0	Rap	4	0	Henry Jensen m fl, Fleinvær
16 Må Hermann	k f t	T	96	25.3	6.0	2.3	Motor	4	0	Nils Pedersen, Nordarnøy
17 10/å Skålsvik	f k	T	14	32.0	6.8	2.7	—	—	0	Einar Skålsvik, Nygårdsjøen
18 Må-Islander ²⁾	f k t	T	19	26.0	9.0	5.8	Wichm.	4	0	Harald Helgesen, Nordarnøy
19 10/å —	f k	T	06	30.8	7.4	3.2	—	—	0	Olaf Jensen, Nygårdsjøen
20 Må —	f k	T	15	18.0	6.0	2.0	Merit	2	0	K Hansen m fl, Lekanger i Salten
21 Mk Florabell	k f t	T	89	72.5	19.3	9.4	Bolind.	40	4	Kristian Hansen m fl, Storvik
22 Mk Nygårdsjøen ³⁾	t	T	17	48.0	14.0	5.8	Skandia	15	1	Elvine N Nygård, Nygårdsjøen
23 Ms Skreien ⁴⁾	f k	T	26	30.0	10.0	6.5	Brunv.	12	0	Johan Hansen, Nordarnøy
24 6/å —	k f	T	25	19.0	6.0	2.0	—	—	0	E Jørgensen, Lekanger i Salten
25 Må Jenny	f k	T	25	28.4	9.8	4.8	Levahn	7	0	Abel Hansen m fl, Nordarnøy
26 Mk Jenta	f k t	T	10	38.3	14.0	7.0	Bolind.	20	3	Ludvig Larsen, Inndyr
27 Må Sleip	f t	T	18	16.5	4.4	1.7	Merit	2	0	Ludvig Larsen, Inndyr
28 Mk Olaug	k f	T	16	34.0	11.0	6.0	Rap	17	1	Eyvind Johansen, Røsnes i Salten
29 8/å Per	f t	T	04	26.0	6.8	2.0	—	—	0	Henrik Olsen, Inndyr
30 Må Vidar	f k	T	25	30.0	9.3	4.0	Elefant	5	0	L Vereide m fl, Inndyr
31 8/å Irga ⁴⁾	f	T	?	31.4	10.8	4.0	—	—	4	A/S Jelstad Notbruk, Inndyr
32 Mk Spits- bergen	2 k	T	19	76.6	19.4	8.3	Avance	70	2	Oluf N Nygård, Nygårdsjøen
33 Mk Lykken	2 k f	T	19	62.0	17.5	8.0	Bolind.	40	3	Walter Danielsen, Forstranda
34 Må Brødrene	f k	T	23	30.0	9.0	2.9	Bolind.	8	0	Benj Andreassen, Inndyr
35 Må Håbet	f k	T	10	38.0	12.0	5.0	Nygrei	20	0	Oskar Olausen, Sorarnøy
36 Må Kalle	k f	T	32	24.0	8.0	4.5	Rap	7	0	Karl Johansen, Lekanger i Salten
37 Mk Signy	f k	T	27	39.4	12.0	6.0	Rap	9	2	Arne Tomassen, Inndyr
38 Mk Hustad	t k	T	19	61.0	16.8	7.3	Ideal	45	0	Parelius Hustad, Nordarnøy
39 Må Fin	sl t	T	20	22.0	6.4	2.0	Tenfj.	5	0	J Marthinussen, Nordarnøy
40 Mk Villy	f k	T	26	32.0	10.0	5.2	Brunv.	12	0	Ingvald Skau, Nordarnøy
41 8/å Ella	f	T	12	28.0	11.0	3.0	—	—	5	B Johansen m fl, Nygårdsjøen
42 Mk Skreien	f k	T	25	45.5	15.0	6.0	Wichm.	20	4	G Eriksen m fl, Fleinvær
43 Må Lysekil	t	T	17	27.9	8.6	2.4	Skandia	6	0	A Ø Heens Eft, Inndyr
44 Må Prøven	k f	T	28	20.0	6.0	2.2	Sabb	3	0	Odin O Ravik m fl, Finnsetodden
45 Må Løvgren	f k	T	23	28.0	8.0	3.0	Rap	7	0	Arne Nilsen-Nygård, Framnes
46 Må Adda	f k	T	19	31.4	8.8	3.9	Rap	7	0	Julius Hansen m fl, Inndyr
47 10/å Nelly	f k	T	14	28.0	6.5	2.5	—	—	0	Kator O Skjellvik, Framnes
48 10/å —	k f	T	34	30.0	7.0	3.0	—	—	0	Meier Meisler, Kvarsnes i Salten
49 Må Rappen	f k	T	34	24.0	8.0	4.0	Rap	4	0	Livind Eliassen, Forstranda
50 Må God	f t	T	23	19.0	6.9	3.0	Solo	2	0	Enevold Grytvik, Sund i Salten
51 Må Mira ⁵⁾	f k	T	08	30.9	7.0	4.4	Rap	6	0	Peder Hansen m fl, Finnsetodden
52 Ms Trygg	k f	T	11	33.0	9.5	4.6	Bolind.	12	0	T H Horstad m fl, Lekang. i Salten
53 Ms Ruth	f k	T	30	32.0	11.0	5.0	Rap	9	0	Edvin Ellertsen, Inndyr
54 Må Tenna	2 f k	T	33	17.0	4.5	2.0	Sleipner	2	0	Anton Nilsen, Stovik
55 Mk Glimt	t	T	81	73.6	20.2	7.1	Bolind.	65	0	Aksel Arntsen, Nygårdsjøen
56 Mk Gerd	f k	T	28	40.0	11.0	5.0	Rap	14	1	Hans H Hansen, Inndyr
58 Må Alfen	f k	T	32	28.0	9.2	6.0	Helseth	6	0	L Kaspersen m fl, Lekanger i Salt.
59 Mk Forsøket ⁶⁾	k f h	T	14	48.9	15.0	6.7	Munkt.	40	7	Johs Pedersen, Stovik
60 Ms Fagermo	k f	T	10	34.0	12.0	6.0	Bjørn	12	1	J P Saure, Nygårdsjøen
61 Må Tryg	f k	T	23	30.0	9.0	3.6	Wichm.	8	0	Ibenhard Olsen m fl, Inndyr
62 Mk Familien	k f	T	15	47.0	14.0	9.0	Gideon	40	4	Ottar Johnsen m fl, Inndyr

Farkostens nummer, art og navn	Anvendelse	Materiale	Byggeår	Lengde	Bredde	Dybde	Maskin, navn	Antall HK	F. & fangstb.	Eierens (den korresponderende reders) navn og postadresse
63 Må Sleipner	f k t	T	25	27.0	8.0	3.3	Populær	4	0	O Laugsund, Lekanger i Salten
64 10/å —	f k	T	14	28.0	6.4	2.3	—	—	0	Olaf Kjøpstad, Framnes
65 Må Fangst	f t	T	7	20.4	4.8	2.0	Tenfj.	3	0	Ole Sandberg, Nordarnøy
66 Må Torlak	k	T	34	20.0	6.0	3.0	Sleipner	3	0	Laurits Hansen, Fleinvær
67 Ms Streif	f k	T	12	51.9	17.8	7.4	Bolind.	25	4	M Helgesen m fl, Finnsetodden
68 Må Forsøk	f t	T	22	17.0	4.5	2.0	F. M.	2	0	Gisle Forså, Sund i Salten
69 10/å —	f k	T	08	30.0	6.0	2.0	—	—	0	Nicolai Olsen, Nygårdsjøen
70 Må Fugløy	f k t	T	10	16.3	5.0	2.0	Indyr	2	0	John Eliassen, Inndyr
71 Må Fisk 2	f k t	T	19	19.5	5.5	2.0	Merit	2	0	Rudolf Amundsen, Sørfinnset
72 Må Vesthavet	f k t	T	20	24.0	7.0	3.0	Vestkyst	5	0	A Jensens Søner, Fleinvær
73 Må Trygg	f k t	T	24	23.0	7.5	3.3	Indyr	2	0	O Sandvik, Sund i Salten
74 Ms Egda	f k t	T	15	36.0	13.0	6.7	Bolind.	20	1	Simon Larsen m fl, Inndyr
75 8/å —	f	T	15	27.0	8.3	3.5	—	—	4	Aksel Leirvik, Sund i Salten
76 Må Tryg	f k	T	12	19.0	5.5	2.3	Indyr	2	0	Kr Kristensen, Inndyr
77 Må Alf	f k	T	17	13.1	4.8	2.0	Merit	2	0	Nils Olufsen, Inndyr
78 Mk Stina	f k	T	22	36.0	12.0	7.0	Union	20	3	Sigurd Pedersen, Storvik
79 Ms Liv	f k h	T	11	44.0	16.0	8.0	Bolind.	20	3	J Kristensen m fl, Kvarsnes i Salt.
80 Mk Birgit	k f	T	12	35.0	14.0	8.0	Skandia	10	3	Arnfeldt Olsen Saura, Nygårdsjøen
81 Ms Heimvik	f k	T	34	35.2	12.0	5.9	Rap	17	1	Astrup Johansen, Framnes
82 Må Frigg	f k	T	33	21.5	6.5	3.0	Tenfj.	3	0	Arne Svendsen, Sørfugløy
83 Mk Sofie	k	T	16	46.0	15.0	8.0	Populær	35	4	K J Nordarnøy m fl, Nordarnøy
84 Mk Tordis	k	T	17	37.5	12.0	6.0	Bolind.	10	0	Hilmar Edvardsen, Sørfinnset
85 10/å —	f k	T	14	30.0	6.0	2.0	—	—	0	Olaf Johansen, Nygårdsjøen
86 10/å —	f k	T	12	29.5	6.6	2.6	—	—	0	Anfelt Georgsen, Framnes
87 10/å —	f k	T	11	29.0	7.0	3.0	—	—	0	Peder Ellingsen, Framnes
88 8/å —	f	T	20	32.0	11.5	4.0	—	—	4	E Lekanger m fl, Lekanger i Salt.
89 Må Alf	f	T	35	21.9	7.0	5.0	Indyr	4	0	L B. Johansen, Sørfinnset
90 8/å —	f k	T	26	31.0	11.0	4.0	—	—	5	Kryger Karlsen, Nordarnøy
91 Må Stormfuglen	k f t	T	22	19.0	7.0	3.0	B. Ø.	3	0	Othelius P Følvik, Finnsetodden
92 8/å Alf	f k	T	85	28.0	9.0	3.5	—	—	4	K Pedersen m fl, Nygårdsjøen
93 Ms Agnes	f k	T	09	30.0	11.5	7.0	Bjørn	8	2	Martin Nikolaisen, Fleinvær
94 Mk Ryving 2	t	T	98	69.0	18.0	8.0	J Munkt.	55	0	Morten Helgesen, Finnsetodden.
95 Ms Sandhornet	f k	T	34	34.0	11.0	4.2	Bolind.	20	1	A Nilsen m fl, Lekanger i Salten
96 Må Måsen	f k	T	32	22.0	7.0	6.0	Sabb	5	0	A Karstensen, Mevik, Storvik
97 Ms Hanna	f k	T	27	33.0	11.5	7.0	Wichm.	8	1	Valborg Olaisen Dahl, Inndyr
98 Må Bill	f k	T	19	19.0	7.0	3.0	Tenfj.	3	0	Valter Johansen, Fleinvær
99 Må Solveig	f k	T	20	22.0	7.0	5.0	Tenfj.	3	0	A Nikolaisen, Fleinvær
100 Må Fredrik	f t	T	34	17.1	5.4	2.4	F. M.	2	0	Herman Nikolaisen, Kvarsnes i S.
101 Må Leif	f k	T	29	18.8	6.0	2.3	Indyr	2	0	Arthur Nicolaisen, Fleinvær
102 8/å —	f k	T	05	26.0	5.0	3.0	—	—	0	Abel Jensen, Nygårdsjøen
103 10/å —	f k	T	10	32.0	7.0	2.8	—	—	0	K Freding, Nygårdsjøen
104 10/å —	f k	T	12	32.0	7.0	3.8	—	—	0	Anton Pedersen, Nygårdsjøen
105 10/å —	f k	T	27	30.0	7.0	2.0	—	—	0	Albert Madsen, Nygårdsjøen
106 12/å —	f k	T	19	30.0	10.0	4.0	—	—	4	Ingv Martinsen m fl, Forstranda
107 8/å Enigheten	f k	T	14	25.0	6.0	1.8	—	—	0	Anders Olufsen m fl, Inndyr
108 Må Lilly	f	T	15	21.0	7.0	3.5	Aretand.	5	0	W P Indrevik, Nygårdsjøen
109 Må Lerken	f	T	33	20.0	6.5	3.0	Sabb	3	0	Almar Jensen m fl, Kjelling
110 Ms Håbet	k f	T	28	33.0	12.0	6.0	Rap	14	1	Andreas Hansen, Inndyr
111 Må Huggo	f	T	18	29.0	7.0	3.0	Grei	8	5	K Breivik, Kvarsnes i Salten
112 Må Lundfuglen	f k	T	21	29.0	8.0	3.0	Nygrei	9	0	Edvard A Sørfugløy, Inndyr



Farkostens nummer, art og navn	Anvendelse	Materiale Byggeår	Lengde	Bredde	Dybde	Maskin, navn	Antall HK	F. & fangsstb.	Eierens (den korresponderende reders) navn og postadresse
113 8/å Tor	fk	T16	25.3	6.4	2.5	—	—	9	O M Olsen m fl, Sund i Salten
114 Må Populær	ft	T30	22.0	7.0	4.0	Populær	4	0	Wilhelm Kaspersen, Alsvik
115 10/å —	fk	T10	30.8	6.4	4.2	—	—	0	P Pettersen Saure, Nygårdsjøen
116 Må Nøkken	tf	T34	19.0	5.0	3.0	F. M.	3	0	Hermann Tinna Kvarnsnes i Salt.
117 Må Pål	fk	T20	20.0	5.3	2.2	Merit	2	0	Peder Nilsen m fl, Storvik
118 10/å —	fk	T17	30.0	6.0	2.0	—	—	0	Jens Meisler, Kvarnsnes i Salten
119 Ms Spurven	fk	T30	30.0	10.2	4.2	Helseth	10	0	A Agnes, Kvarnsnes i Salten
120 Må Brødrene	fk	T22	28.0	9.0	5.0	Rap	6	0	Kr Johansen, Lekanger i Salten
121 Må Brødrene	kf	T28	26.0	8.4	4.2	Arctand.	5	0	Kr Hansen, Storvik
122 10/å —	fk	T10	30.0	7.0	3.0	—	—	0	Kr Pedersen, Kjelling
123 8/å Teisten	fk	T12	24.0	5.3	2.8	—	—	0	Johan Nilsen, Framnes
124 10/å —	fk	T14	31.0	6.3	3.0	—	—	0	Birger Joakimsen, Alsvik
125 Ms Togo	fk t	T16	47.0	16.3	9.5	Bolind.	20	6	Sofus Danielsen, Inndyr
126 Må Lysekil	tf	T26	21.0	7.0	4.0	Skandia	4	0	Arne Eilertsen, Lekanger i Salten
127 Mk Ingrid I	kf	T03	67.1	17.2	7.8	Avance	30	3	Olav Edvartsen, Nordarnøy
128 Ms Kåre ¹⁾	fk t	T30	24.5	7.8	4.5	Rap	5	0	Bjarne Hansen, Nordarnøy
129 Ms Rapp ²⁾	fk	T24	27.0	9.0	4.7	Grei	10	0	Ørger Helgesen, Nordarnøy
130 Må Liss	fk	T24	28.0	7.5	4.0	Helseth	8	0	L Lorentsen, Sørfinnset
131 10/å —	k	T12	30.0	7.5	1.8	—	—	0	Hans K Ertenvåg, Nygårdsjøen
132 Må Finbeck	k	T14	18.0	4.5	3.0	C. Perf.	4	0	Morten Helgesen, Finsetodden
133 10/å —	k	T18	29.0	6.5	2.5	—	—	0	Eldor Ellingsen, Framnes
134 Mk Ester	fk	T24	31.0	10.5	5.5	Kampen	12	0	Oskar Hagen, Lekanger i Salten
135 8/å Mira	fk	T14	26.0	6.5	1.7	—	—	0	H O Vendvik m fl, Kvarnsnes i Salt.
136 Ms Magnhild	t	T17	42.0	11.0	5.0	Bergs.	20	3	Hartv. Edvardsen m fl, Nordarnøy
137 Må Snar	fk t	T24	20.0	5.5	3.3	Dux	3	0	A S Sundsfjord, Sund i Salten
138 Ms Hoitind ³⁾	fk	T12	48.0	16.0	8.0	Union	20	3	Dag Johansen m fl, Nygårdsjøen
139 10/å —	fk	T12	30.0	6.0	2.0	—	—	0	Kinius Karlsen, Nygårdsjøen
140 Må Fisken	fk	T24	35.0	11.0	7.0	Rap	8	0	Alf Jelstad, Inndyr
141 10/å —	fk	T03	30.0	6.0	2.0	—	—	0	Peter Hansen, Nygårdsjøen
142 Må Leif	fk	T29	34.0	11.0	5.0	Avance	15	1	Arthur Sund m fl, Sund i Salten
143 Mk Vesle	k	T27	36.0	12.0	6.0	Brunv.	20	0	Meyer Madsen m fl, Nygårdsjøen
144 Må Bremnes	f	T31	21.0	7.0	4.0	Sterk	4	0	Alf Horsdal v/ Sverre Horsdal, Lekanger i Salten
145 Må Alken	fk	T30	19.0	6.0	2.5	F. M.	3	0	Sverre Danielsen, Forstranda
146 Mk Røsøund	fk	T25	48.0	15.5	7.0	Wichm.	25	4	Thv Mentzoni m fl, Inndyr
147 Må Havdur	fk	T25	32.0	11.0	3.3	Wichm.	6	0	Kristian Olsen, Inndyr
148 Må Molla	f	T32	25.0	9.0	3.5	Heimdal	6	0	Thomas Johansen m fl, Alsvik
149 Må Snøgg	fk	T24	18.7	5.0	2.0	Merit	2	0	M Wigdehl, Forstranda
150 Mk Laugen	fk	T16	43.0	13.5	6.7	Heimdal	24	2	G Nilsen-Nygård, Framnes
152 8/å —	k	T28	26.0	6.2	2.8	—	—	0	Enev. Grytvik m fl, Sund i Salten
153 Ms Embla	fk t	T08	43.0	14.0	6.0	Skandia	12	0	Jan Groven m fl, Inndyr
154 Mk Vidar	fk	T27	38.2	12.3	7.1	Brunv.	20	1	John Willumsen, Kjelling
155 Må Draugen	fk	T35	17.0	4.5	2.5	Wichm.	2	0	Fritjof Hansen, Inndyr
156 Mk Åsta	k	T27	40.7	13.0	6.5	Grei	30	3	Den Norske Stats Fiskeribank
157 Må Teisten	k t	T32	17.5	4.0	3.0	Sleipner	2	0	Alf Hansen m fl, Storvik
158 Må Trygg	fk	T18	22.6	8.0	3.8	Rap	4	0	Birger Tommesen m fl, Alsvik
159 8/å —	fk	T14	32.0	9.5	4.5	—	—	3	Karl Pedersen m fl, Nordarnøy
160 Må Sabben	k t	T32	19.0	4.8	4.0	Sabb	3	0	Laurits Jensen, Fleinvær
161 8/å —	k	T ?	21.7	5.1	?	—	—	0	Hans Jelstad, Inndyr
162 10/å —	k	T03	30.0	7.0	2.0	—	—	0	Åge Skålsvik, Nygårdsjøen
163 Ms Roald	fk	T29	33.0	10.0	5.0	Rap	14	0	K Breivik m fl, Kvarnsnes i Salten
164 Mk Astrid	k f	T29	38.0	12.0	7.0	Rap	22	0	Parelius Eivik m fl, Framnes

Farkostens nummer, art og navn	Anvendelse	Materiale	Byggeår	Lengde	Bredde	Dybde	Maskin, navn	Antall HK	F. & fangsstb.	Eierens (den korresponderende reders) navn og postadresse
165 Må Stæggen	f k	T	21	22.5	7.0	4.5	Indyr	4	0	Walter Danielsen, Forstranda
166 Må Lillemor	f k	T	15	18.0	5.0	2.5	Wichm.	2	0	Anfelt G Wigdel, Forstranda
168 Må Grei	f	T	23	28.0	9.0	4.0	Grei	7	0	Kr Breivik, Kvarnsnes i Salten
169 Må Pluggen	f t	T	31	18.3	5.0	3.0	Wichm.	2	0	Sigurd Pedersen, Storvjk
170 Mk Mårnes	t	T	87	70.5	18.6	9.2	Skandia	40	0	Hagen Hansen, Lekanger i Salt.
171 Ms Ovega	k f	T	10	48.0	16.0	7.0	Alpha	20	4	A Jørgensen m fl, Forstranda
172 8/å —	f	T	?	31.5	10.0	6.3	—	—	3	A Ø Heens Eftf., Inndyr
173 8/å Laksen	f k	T	14	25.0	9.0	1.7	—	—	0	Enev Endresen m fl, Sund i Salten
174 Må Teist	f h	T	33	23.0	8.0	6.0	Rap	4	0	Arne Tingvoll, Forstranda
175 Mk Norem	t	T	09	67.8	17.8	7.7	Avance	44	1	Håkon Kaspersen, Alsvik
176 Må Fart	k t	T	28	31.0	10.0	5.0	Bolind.	10	0	A/S Skorhaug, Fleinvær
177 10/å —	k	T	10	30.0	7.0	2.6	—	—	0	Hagen Andreasen, Kjelling
178 Ms Måken	k	T	32	28.0	9.0	4.0	Brunv.	7	0	Aub. Danielsen, Forstranda
179 Må Tott	f k	T	29	27.5	9.0	3.5	Rap	7	0	Pareli Pettersen Fugle, Inndyr
180 Ms Fram	k f	T	15	36.0	12.0	6.5	Wichm.	12	2	Harald Danielsen, Forstranda
181 Ms Rapp	f k	T	29	35.0	12.9	5.3	Rap	17	0	Oscar Danielsen, Forstranda
182 Ms Astrid	f k	T	29	34.4	11.6	4.6	Rap	17	0	Emil Johannesen, Finsetodden
183 Må Bolgen	f k	T	29	23.5	6.6	3.0	Rap	4	0	Konrad Johnsen, Sørarnøy
184 Ms Rotnes	f k	T	30	35.0	11.7	5.6	Rap	17	1	Den Norske Stats Fiskeribank
185 Ms Janna	f k	T	10	47.0	16.0	2.4	Skandia	15	3	Alfred Nikolaisen, Sørarnøy
186 Må Pil	f k	T	29	19.0	6.9	3.0	Wichm.	2	0	Gerhard Eriksen, Fleinvær
187 Må Måken	f	T	28	24.4	8.5	4.2	L. Grei	4	0	Oluf Olufsen, Nygårdsjøen
188 Må Snorre	f k	T	29	19.0	5.0	2.0	Solo	2	0	Einar Larsen, Lekanger i Salten
189 Må Asbjørn	f k	T	33	19.0	6.0	2.5	Sterk	4	0	Jentoft Olsen, Storvik
190 Må Pilen	f t	T	30	18.0	7.0	3.0	Viking	3	0	Harald Grøttem m fl, Alsvik
191 Må Gyler	f t	T	30	18.0	6.0	3.0	Viking	3	0	Henrik Eliassen m fl, Alsvik
192 Må Age	f t	T	30	19.0	8.0	3.0	Wichm.	2	0	Wilhelm Antonsen m fl, Storvik
193 Må Spraks	f t	T	27	17.0	4.5	3.0	F. M.	2	0	Hans Pedersen, Framnes
194 Ms Sjøblomsten	k f	T	30	32.0	13.0	5.9	Union	10	1	Angell Hansen m fl, Sørfugløy
195 Må Hebe	t	T	24	21.0	9.0	3.0	Solo	10	0	K Fredriksen, Lekanger i Salten
196 Mk Arna	t k	T	11	75.0	19.0	7.0	Munkst.	50	3	Kryger Karlsen, Sørarnøy
197 Mk Dagmar	t k	T	07	53.6	15.2	6.5	Wichm.	46	3	H Helgesen, Lekanger i Salten
198 Må Fisken	f k	T	31	19.5	5.8	2.3	Indyr	2	0	Amandus Andersen, Storvik
199 Må Snar	f k	T	28	24.0	7.0	4.0	Populær	4	0	H Heriksen m fl, Lekanger i Salten
200 Må Øisten	t f	T	31	22.0	7.0	3.5	Tenfj.	3	0	Alb Kaspersen, Sund i Salten
201 Må Laksen	f k	T	31	18.0	5.0	2.0	Tenfj.	3	0	Harry Skau, Sørarnøy
202 Må Lilly	f	T	29	18.0	4.0	2.5	F. M.	2	0	Josefine Grytvik, Sund i Salten
203 Må Trods	f k	T	31	21.0	6.6	3.2	Wichm.	2	0	Edvin T Klykken, Inndyr
204 Må Tenna	f t	T	27	18.0	4.8	3.0	Sleipner	2	0	Bernh Nilsen, Nordarnøy
205 Må Per	f k	T	31	28.0	10.0	5.0	Rap	10	0	H Helgesen, Lekanger i Salten
206 Må Knut	f k	T	31	23.3	7.0	3.8	Rap	4	0	Richard Pedersen m fl, Storvik
207 Må Brødrene	f	T	32	19.4	5.8	2.6	Sabb	3	0	Edv Myrvang m fl, Mevik, Storvik
208 Ms Solfrid	f k	T	28	24.0	8.3	5.0	Tenfj.	3	0	Olaf A Pedersen, Inndyr
209 Ms Havblikk	f k	T	32	32.0	10.8	5.0	Helseth	10	1	T Kaspersen, Lekanger i Salten
210 8/å Prøven	k	T	?	23.0	5.0	3.0	—	—	0	Hans Karlsen, Sørarnøy
211 Må Gunvor	f t	T	23	17.5	4.5	2.0	F. M.	2	0	Karl Torstensen, Sund i Salten
212 Må Nupen	f k	T	27	17.3	4.7	2.3	F. M.	2	0	Diktor Klykken, Inndyr
213 Må Breitind	k f	T	33	23.0	8.0	4.0	Rap	4	0	Almeier Johnsen m fl, Storvik
214 Må Juno	k f	T	27	21.0	7.0	2.3	Sterk	5	0	Anny Johansen, Sund i Salten
215 Må Kalle	f	T	?	19.0	6.0	2.0	Indyr	2	0	Nikolai Kristoffersen, Storvik



N-G Gildeskål — N-GM Gimsøy.

Farkostens nummer, art og navn	Anvendelse	Materiale Byggear	Lengde	Bredde	Dybde	Maskin, navn	Antall HK	F. & fangsab	Eierens (den korresponderende reders, navn og postadresse
216 Ms Laila	f k	T'08	48.0	16.0	5.0	Gamma	20	2	Laurits Eivik m fl. Framnes
217 Må Godt-Håb	f	T'32	18.3	4.8	2.1	Hemnes	0	0	Angel Ludviksen, Storvik
218 Må Lyren	k f	T'27	17.0	5.0	2.5	Sleipner	3	0	Sverre Andreassen m fl. Sørarnøy
219 Må Sjøormen	f t	T' ?	17.4	5.4	2.3	B. Ø.	3	0	Olaf Olsen, Framnes
220 Må Rappen	k f	T'27	32.0	10.0	5.0	Rap	6	0	Jentoft Størkesen, Sørarnøy
221 Må Helge	k f	T'35	19.0	6.0	2.0	Sleipner	3	0	Leander Johansen, Nordarnøy
222 Må Svein	f k	T'35	19.5	6.5	3.0	Sabb	3	0	Tormod Skau, Storvik
223 Må Sleipner 2	f t	T'35	18.0	5.0	2.5	Sleipner	1	0	Harde Kristoffersen, Nordarnøy
224 Må Laila	f k	T'35	24.0	8.0	4.0	F. M.	7	0	Sigrd Nilsen, Forstranda
225 Må Svalen	k	T'35	15.9	4.6	1.9	Sleipner	12	0	Oskar Hansen, Nordarnøy
226 Må N. F. L.	t	T' ?	20.0	5.0	2.0	F. M.	2	0	Nordstjerna Filefabrik, Sund i S.
227 Må Snøggen	f k	T'35	17.5	5.0	2.0	F. M.	2	0	Angel J Kvarsvik, Kvarnsnes i S.
228 Må Bølgen	f k	T'35	20.0	7.0	3.5	Favorit	3	0	Henry Wilhelmsen, Fleinvær
229 Må Røfiskten	k t	T'35	17.0	5.0	2.0	Sleipner	3	0	Edv Johansen m fl. Sørarnøy
230 Må Start	f k	T'35	19.0	6.0	2.5	Sleipner	3	0	Kleon Kristensen m fl. Storvik
231 Må Arthur	f k	T'35	19.0	6.0	4.0	Sabb	3	0	Chr Anthonson, Storvik
232 Må Fiskten	f k	T'30	19.0	5.5	3.0	Sleipner	2	0	Harald Larsen, Lekanger i Salten
233 Må Fix	f k	T'35	18.0	5.0	3.0	C. Perf.	4	0	Iver Olsen Grimstad, Storvik
234 Må Seien	f k	T'35	18.0	6.0	2.5	F. M.	2	0	Arne Kristensen, Sørarnøy
235 Må Teisten	k f	T'35	17.0	6.0	3.0	Sleipner	3	0	Olaf Olsen, Lekanger i Salten
236 Må Glimt 2	k f	T'35	16.0	5.5	2.0	Sleipner	2	0	Jørgen Johnsen, Sørarnøy
237 Må Agda	k f	T'35	16.5	5.0	2.0	F. M.	2	0	Ingolf Johansen, Nordarnøy
238 Må Marna	k f	T'33	17.0	5.5	2.5	Marna	3	0	Edvart As, Sørarnøy

N-GM. Gimsøy merkedistrikt.

1 Mk Lyn	k h	T'15	39.8	13.0	5.5	Rap	22	3	M Pedersen, Gravermark
2 Mk Sjøliv	f k	T'30	39.0	12.8	6.3	Brunv.	24	2	Alvin Andreassen, Gravermark
3 Ms Baren	f k	T'35	32.0	11.0	5.0	Heimdal	11	0	Harald Kristiansen, Laukvik i L.
4 Ms Vestegga	f k	T'31	37.0	12.3	5.8	Heimdal	20	1	E Rønning, Laukvik i Lofoten
5 Ms Ija	f k	T'31	33.7	11.2	4.5	Rap	17	1	Anton Kristiansen, Gimsøysand
6 8/å Brødrene	f	T'18	26.0	5.0	2.0	—	—	0	M Robertsen, Laukvik i Lofoten
7 Ms Rap	f k	T'33	33.0	11.0	4.5	Rap	9	0	Anton Winther m fl. Gimsøysand
8 Må Tryg	k	T'20	21.0	5.5	3.5	L. Grei	4	0	R Svendsen, Gimsøysand
9 Ms Rosholmen ¹⁾	f k	T'23	30.0	8.0	4.2	Rap	8	0	Thorv Didriksen, Gravermark
10 Må Vårblomst	f	T'18	25.0	7.3	2.8	Bones	4	0	Bj Johansen, Vantjord i Lofoten
11 Må Fix	f	T'34	19.0	6.0	2.0	Sleipner	3	0	Knut Sørensen, Klepstad
12 Ms Rønning	f k	T'32	33.0	10.5	4.5	Heimdal	14	0	Rolf Rønning, Laukvik i Lofoten
13 Ms Sjøfuglen	f k	T'24	35.0	11.5	4.4	Heimdal	11	0	Anton Nilsen, Gravermark
14 Ms Norlys	k f	T'18	31.0	9.5	4.6	Hein	10	0	B Sivertsen, Gravermark
15 Ms Snogg	f	T'27	28.0	9.4	3.8	Wichm.	6	0	Sigurd Pedersen, Klepstad
16 Ms Glimt ²⁾	f k	T'23	30.0	9.5	3.5	Wichm.	8	0	K Sørensen, Klepstad
17 Ms Lykkens Prøve	f k	T'27	33.0	11.0	4.0	Rap	14	0	N Hauge m fl. Laukvik i Lofoten
18 Ms Palnen	f k	T'33	33.0	11.0	5.0	Heimdal	11	0	Siv. Hartviksen m fl. Laukvik i L.
19 Ms Spring	f k h	T'32	36.0	11.5	5.5	Wichm.	15	0	Alfred A Barsirand, Gimsøysand
20 Mk Elly	f k h	T'32	38.0	12.0	5.7	Rap	18	0	E Johansen, Laukvik i Lofoten
21 Ms Noregga	k h	T'31	37.0	12.0	5.7	Heimdal	20	1	I Rønning, Laukvik i Lofoten
22 Ms Heimen	f k	T'33	33.7	11.5	5.0	Union	15	0	Hans Hansen m fl. Gimsøysand
23 Ms Lyra	k f	T'12	40.0	13.0	6.5	Rap	22	4	B Sivertsen, Gravermark

1) Omb. 1931. 2) Omb. 1925.

Farkostens nummer, art og navn	Anvendelse	Materiale Byggemå	Lengde	Bredde	Dybde	Maskin, navn	Antall HK	F. & fangstb.	Eierens (den korresponderende reders) navn og postadresse
24 Ms Harlyn	fk	T 24	34.8	11.3	4.4	Union	15	0	Hans Dreyer, Gimsoysand
25 Ms Støren	fk	T 26	31.0	8.5	3.3	Populær	6	0	Agerbek Hansen, Vatnfjord i Lofot.
26 Må Ruth	t	T 30	23.5	7.3	3.2	Sleipner	6	0	Chr. Winther m fl, Gimsoysand
27 Mk Astrid	fk	T 25	24.0	10.5	5.3	Rap	17	0	Joh Hansen, Laukvik i Lofoten
28 Ms Bølgen	f	T 31	28.0	10.0	5.0	Heimdal	7	0	H Olsen m fl, Laukvik i Lofoten
29 Ms Danetta ¹⁾	fk	T 19	26.0	7.5	2.3	Danette	4	0	R Olsen, Laukvik i Lofoten
30 Ms Brødrene	fk	T 25	31.0	10.0	4.0	Wichm.	5	0	E Rasmussen m fl, Laukvik i Lofot.
31 Ms Flukt	fk	T 28	28.0	9.0	4.5	Levahn	8	0	Bergiton Hansen m fl, Klepstad
32 Ms Lillehaug ²⁾	fk	T 24	28.0	9.0	2.6	Rap	5	0	Henrik Ovesen, Klepstad
33 Ms Ægir	fk	T 32	30.0	10.0	4.0	Heimdal	11	0	Johns. Jensen m fl, Laukvik i Lof.
34 Ms Viking	fk	T 28	29.0	9.0	4.5	Rap	8	0	Arne Solberg, Gravermark
35 Ms Dagfinn	fk	T 34	30.5	10.3	4.7	Populær	8	0	Hagbart Svendsen, Gimsoysand
36 Ms Fiskeren	fk	T 35	35.0	12.0	7.0	Union	20	0	Karl Hansen, Lynevær
37 Ms Fart ³⁾	fk	T 22	34.0	10.5	4.0	Rap	7	0	Arthur Eriksen, Klepstad
38 Ms Svanen	fk	T 25	36.7	11.5	4.3	Rap	11	0	Sigurd Pettersen, Gimsoysand
39 Må Butterfly	kf	T 20	28.0	8.0	2.5	Rap	5	0	J K Dahl, Gimsoysand
40 Må Atlantic	f	T 28	20.0	6.5	2.5	Skandia	4	0	H Dalhaug, Vatnfjord i Lofoten
41 Ms Gress- holmskallen	fk	T 34	25.5	7.7	3.7	Rap	5	0	K Jørgensen m fl, Gravermark
42 Mk Donning	fk	T 25	34.0	11.0	5.5	Wichm.	10	0	Karl Jensen m fl, Laukvik i Lof.
44 8/å Flyvenfeldt	fk	T 05	24.0	5.5	1.5	—	—	0	O Johannesen, Laukvik i Lofoten
45 Ms Marie	fk	T 32	35.6	11.9	5.3	Rap	17	0	Nelson Johansen, Laukvik i Lofot.
46 Ms Snøgg	f	T 27	24.5	8.0	4.2	Rap	6	0	Sigurd Pedersen, Klepstad
47 Ms Inga	fk	T 13	33.0	10.0	5.0	Union	15	0	Håkon Blx, Gimsoysand
48 Mk Sjøvold	fk	T 28	44.0	13.8	7.0	Union	30	4	Odin Iversen, Gravermark
49 Mk Ester	fk	T 16	43.5	15.0	9.0	Grei	35	4	Sigurd Pedersen m fl, Klepstad
51 Ms Norodd	fk	T 28	34.0	11.5	5.3	Rap	14	0	M Knutsen m fl, Laukvik i Lofot.
52 Ms Teisten	fk	T 33	27.0	7.0	3.5	Rap	6	0	Simon Solberg, Gravermark
53 8/å —	f	T 10	28.0	6.0	2.2	—	—	0	A Andreassen m fl, Gravermark
54 Mk Fremskritt	k h	T 30	42.3	14.2	7.5	Rap	29	3	Edvin Eriksen, Klepstad
55 Ms Solvang	fk	T 33	35.7	12.0	5.7	Wichm.	12	0	Ivar Johansen, Gimsoysand
56 Ms Svanen	fk	T 23	25.0	7.5	3.6	Rap	6	0	E Jakobsen, Klepstad
57 Må Smart	f	T 34	22.0	7.0	3.0	Sleipner	6	0	Ingv. Ellingsen, Vatnfjord i Lof.
58 Ms Bølgen	fk	T 24	36.0	11.5	4.2	Bolind.	12	0	H Hansen m fl, Gimsoysand
59 Ms Parat	fk	T 24	27.0	8.5	4.0	Wichm.	4	0	W R Klepstad, Gimsoysand
60 Ms Snøgg	fk	T 30	26.5	9.0	4.0	Skandia	5	0	Hans Berntsen, Gimsoysand
61 Ms Heimdal	fk	T 24	35.0	11.0	4.1	Heimdal	10	0	Th Eilertsen, Vatnfjord i Lofoten
62 Ms Skreien ⁴⁾	fk	T 24	29.0	10.2	3.3	Rap	6	0	Norvald Johansen, Laukvik i Lof.
63 Mk Svalbard	fk	T 25	38.5	13.0	6.0	Rap	24	2	Anders E Saupstad, Gimsoysand
64 Ms Inge	f	T 34	25.0	8.0	3.0	Heimdal	7	0	Alfred Rønning, Laukvik i Lof.
65 Må Prøven	f	T 26	20.0	7.3	2.0	Atlanta	4	0	N Løvland, Laukvik i Lofoten
66 Mk Snøgg	k h	T 30	43.0	14.0	6.5	Nygrei	35	3	Einar Benjaminsen, Klepstad
68 Ms Delpen	k h	T 31	36.6	12.2	5.6	Heimdal	20	0	A Sivertsen m fl, Laukvik i Lofot.
69 Ms Kari	t	T 32	30.8	10.7	4.5	Heimdal	11	0	Edv Winther, Gimsoysand
70 Mk Brattegg	k h	T 35	44.0	14.0	7.0	Heimdal	42	0	Alfr. Rønning, Laukvik i Lofoten
71 Må Leif	f	T 34	21.0	6.0	1.7	Populær	3	0	Leif Sivertsen, Klepstad
72 Ms Alken	fk	T 34	22.0	7.0	3.0	Rap	6	0	Paul Henriksen, Gravermark

1) 2) 3) 4) Omb. 1931.



Farkostens nummer, art og navn	Anvendelse	Materiale	Byggeår	Lengde	Bredde	Dybde	Maskin, navn	Anrll HK	F. & f angsth.	Eierens (den korresponderende reders) navn og postadresse
N-H. Hadsei merkedistrikt.										
1 Mk Leif	f k	T 13	45.5	13.5	6.7	Skandia	40'	3	Aksel Johansen, Vottesnes	
2 Ms Gunnar ¹⁾	f k	T 25	28.0	9.0	4.5	Rap	6	1	Jakob Olsen, Breivik, Stokmarknes	
3 Ms Alvilde	k f	T 13	45.0	14.0	8.0	Heimdal	20'	3	Oluf Pedersen, Lauksund	
4 Mk Godønes	k	T 19	57.0	18.3	7.5	Munkt.	72	6	A Krig m fl, Kvitnes i Vesterålen	
5 Mk Hadsselfjord	k	T 10	40.0	14.0	6.5	Wichm.	16	3	Hans Nilsen m fl, Lonkan	
6 Mk Reidulf ²⁾	k f	T 10	48.0	14.0	6.4	Skandia	20	3	H Jensen, Hennes i Vesterålen	
7 Mk Vikholmen ³⁾	k	T 92	84.0	18.9	9.0	Bolind.	50	3	A/S Langøens Fiskeri., Vik i V.ålen	
8 Mk Farm	k t	T 09	50.0	15.5	6.2	Bolind.	32	4	K Madsen A/S, Vik i Vesterålen	
9 Mk Vetten	f k t	T 18	53.9	15.9	6.8	Populær	45	10	Alm Olsen, Hennes i Vesterålen	
10 S/å	f k	T 12	24.5	6.2	1.6	—	—	0	Ole Pedersen, Melbo	
11 Mk Albatros	f k t	T 15	36.1	12.8	5.2	Alpha	14	3	H Hermansen Moen, Vottesnes	
12 Mk Odin	t k	T 27	38.0	13.0	6.0	Wichm.	20	3	Sigurd Larsen, Hanøy	
13 Må Asbjørn	f k	T 25	30.0	10.0	3.7	Populær	6	0	Bernh. Rosnes, Vik i Vesterålen	
14 Ms Vega	k f	T 10	32.0	12.0	7.0	Dan	8	1	Jentoft Johansen, Frøskeland	
15 Må Liv	f	T 32	20.2	6.9	3.2	Wichm.	2	0	Ole P Dalfjord, Solum i V.ålen	
16 Mk Bremen	f k	T 25	39.2	12.0	6.0	Bolind.	20	3	Olaf Bendiksen, Grytting	
17 Ms Havsulen	f k	T 12	33.0	10.5	5.5	Rap	7	0	Martin A Valen, Bitterstad	
18 Ms Forsøk	f k	T 24	23.0	7.0	3.0	Rap	5	0	Hilbert K Rasch m fl, Holdøy i V.	
19 Må Askeladd	f k	T 28	26.0	7.0	3.0	Grov	4	0	Ole N Rabben, Kvitnes i V.ålen	
20 Ms Glimt	k	T 11	50.0	17.0	7.5	Bolind.	25	5	A/S Glimt, Melbo	
21 Ms Fremtid	f k	T 29	26.3	8.5	3.5	Heimdal	5	0	Harry Heitmann, Hanøy	
22 Ms Anker	f k	T 35	27.0	8.8	4.3	Sabb	5	1	Dagnar Arntsen m fl, Hennes i V.	
23 Må Ivnild	f k	T 20	20.0	8.0	3.0	Grei	4	0	Otto Sørensen, Guvåg	
24 Ms Hoholmen	f k	T 30	28.0	10.0	5.0	Rap	7	0	Peder Johnsen, Hanøy	
25 Må Teisten	f k	T 15	27.5	8.3	3.3	Dux	5	0	Alfon Sørensen, Lonkan	
27 Må Falken	f	T 27	35.0	12.5	5.5	Gideon	18	0	Alm Olsen, Hennes i Vesterålen	
28 Må Part	f	T 33	15.0	5.0	2.0	Motor	3	0	Sigfred Erlandsen, Melbo	
29 S/å —A)	f k	T 30	22.5	6.5	2.5	—	—	0	Karsten Jensen, Hennes i V.ålen	
30 D Havskåren	k h	S 07	97.8	19.1	8.7	Damp	135	3	Helmer Pettersen A/S, Eidsfjord i Vesterålen	
31 Må Paula	f k	T 23	24.0	7.5	3.5	Gideon	5	0	A Martinsen, Hennes i Vesterålen	
33 Mk Hanøysund ⁴⁾	f k	T 01	48.4	14.5	6.5	Stærkod.	40	4	M Johansen, Hanøy	
34 Ms Thrine	k f	T 15	37.0	12.5	6.0	Gideon	11	3	O O Breivik m fl, Stokmarknes	
35 Ms Havskåren	f k	T 33	34.5	11.1	4.0	Grei	14	1	Ingvald Utbjør, Melbo	
36 Mk Raftsund	k	T 15	37.8	14.2	6.5	Grei	30	3	Gunnar Olsen, Hanøy	
37 Ms Nevada	k t	T 14	43.5	15.5	8.7	Populær	16	3	Halfd Kalsnes, Vik i Vesterålen	
38 Mk Brand	k h	T 16	39.0	13.0	7.0	Grei	20	0	Ludolf Larsen m fl, Kvitnes i V.ålen	
39 Mk Alstein	f k	T 31	44.0	14.0	7.0	Populær	25	1	Isak Iversen, Vik i Vesterålen	
40 Mk Sverre	k f	T 08	42.7	15.0	7.0	Bolind.	20	4	Martin Johansen, Lauksund	
41 Ms Duel	f k	T 16	42.0	14.0	7.0	Bolind.	15	0	Reiert Reiertsen, Guvåg	
42 Ms Moder	k	T 08	41.0	14.0	7.0	Bolind.	20	3	Ida Lund, Grytting	
43 Mk Salten	k	T 16	51.0	14.9	6.9	Avance	22	3	J Jensen, Eidsfjord i Vesterålen	
44 Mk Gudrun	k	T 12	50.4	17.2	7.1	Wichm.	30	4	E Petersen, Eidsfjord i Vesterålen	
45 Mk Brødrene	f k	T 25	40.0	12.5	6.0	Bønes	18	1	Olaf Ellingsen, Grytting	
46 Må Fedø	f k	T 19	22.0	8.0	3.0	Rap	4	0	S Lindseth m fl, Hanøy	
47 Må Flugt	k f	T 19	27.0	7.9	2.8	Rap	5	0	J Johansen, Strønstad i Vesterålen	
48 Ms Staben	f k	T 23	31.0	10.0	4.0	Bønes	6	0	Helmer Hansen, Strønstad i V.ålen	
49 Må Delfin	k f	T 13	27.0	7.5	2.5	Dux	3	0	L Jakobsen, Strønstad i V.ålen	
50 Må Prøven	f k	T 23	28.0	8.5	3.5	Bønes	4	0	R Jørgensen m fl, Strønstad i V.ålen	
51 Mk Sjøblomsten	k	T 17	37.0	14.7	6.5	Bønes	18	2	Olaf Hansen, Stokmarknes	
52 Mk Rapp ⁵⁾	t	T 58	87.9	22.0	10.1	Bolind.	50	2	Hadsel Sparebank, Steilo	

1) Omb. 1926. 2) Omb. 1923. 3) Omb. 1930. 4) Omb. 1935. 5) Omb. 1916. 6) Omb. 1917.

Farkostens nummer, art og navn	Anvendelse	Materiale	Byggeår	Lengde	Bredde	Dybde	Maskin, navn	Antall HK	F. & tangstb	Eierens (den korresponderende reders) navn og postadresse
53 D Strøna	h	S	19	130.8	22.9	11.1	Damp	290	3	A/S Ægir, Melbo
54 Mk Avance	k f	T	16	40.0	12.3	6.0	Rap	22	3	J Hansen m fl, Stokmarknes
55 8/å	fk	T	08	30.0	7.0	2.5	—	—	0	J Sandnes, Bitterstad
56 Må Sjark	ft	T	25	21.5	7.0	3.0	Motor	4	0	Odd Sørensen, Solum i V.ålen
57 Ms Wally	fk	T	31	23.0	8.5	4.5	Blokken	5	0	Th Johansen, Eidsfjord i V.ålen
58 Ms Alic	fk	T	28	31.0	10.0	4.0	Bolind.	12	0	E Markussen m fl, Vik i Vesterålen
59 Mk Prøven	fk	T	25	38.0	12.5	6.0	Skandia	18	2	Arne Fjordbakk, Hanøy
60 Ms Merkur	ft	T	00	49.4	16.2	7.7	Skandia	25	1	Arne Johansen m fl, Vottesnes
61 Mk Alic	kh	T	15	38.0	13.2	5.0	Rap	18	1	E Daljord, Solum i Vesterålen
62 Mk Brødrene	k f	T	16	38.0	12.7	6.0	Rap	18	3	H D Hansen m fl, Stokmarknes
63 Må Seeingen	fk	T	96	33.4	8.6	4.1	Alpha	4	0	Stef. Andrassen, Hanøy
64 Ms Terna	k	T	17	34.1	9.5	3.5	Bones	18	0	Sverre Fjordbak, Hanøy
65 Ms Ingrid ¹⁾	k f	T	16	35.5	12.5	7.0	Hein	9	0	L Hansen, Holdøy i Vesterålen
66 8/å	fk	T	05	25.5	4.7	1.6	—	—	0	M Hansen, Vik i Vesterålen
67 10/å	fk	T	00	31.8	6.4	3.2	—	—	0	M Hansen, Vik i Vesterålen
68 Må Laksen	fk	T	11	25.0	6.4	2.2	Bones	4	1	A Rasmussen, Strønstad i V.ålen
69 Mk Reidulf 2	k	T	14	46.3	15.9	7.1	Bolind.	25	4	Bent Krey m fl, Lonkan
70 Må Nyfylke	k	T	14	26.0	6.0	4.0	Bones	4	1	A O Bretvik, Strønstad i V.ålen
71 Ms Irma ²⁾	k	T	20	42.0	13.0	6.0	Bones	18	0	William Nicholaisen, Frøskeland
72 Ms Kveldulf	fk	T	26	30.0	10.0	4.0	Bolind.	10	0	Edv Edvardsen, Strønstad i V.ålen
73 Mk Lomen	fk	T	09	34.0	11.5	5.5	Alpha	11	1	Otto Haukland, Frøskeland
74 Ms Trygg	k f	T	07	41.7	14.3	5.6	Bolind.	12	3	M Nilsen m fl, Grytting
75 Ms Soltind	fk	T	32	40.0	13.0	6.5	Bones	18	3	Johan Jonassen, Dragnes
76 Må Josva	fk	T	27	27.0	8.5	2.7	Rap	5	0	O N Fiskebøl, Strønstad i V.ålen
77 Ms Holmsnes	fk	T	18	42.0	15.5	8.0	Bones	18	3	G Pedersen, Bitterstad
78 Ms Josefine I	k f	T	10	42.0	14.0	6.0	Bolind.	25	3	M Reinholtsen m fl, Eidsfj. i V.ålen
79 Ms Jarle	fk	T	29	36.5	11.5	4.5	Gideon	8	2	Olaf Angel, Solum i Vesterålen
80 Ms Erna	fk	T	28	32.5	10.4	4.4	Saffle	13	1	Nedolf Nicolaysen, Melbo
81 Ms Thyra	k	T	07	42.0	14.0	5.0	Bolind.	20	3	O Olsen m fl, Eidsfj. i Vesterålen
82 Ms Capella	kt	T	10	40.0	14.0	7.0	Dan	15	2	A Amundsen, Bitterstad
83 Ms Fremtid	fk	T	03	35.0	12.0	5.0	Alpha	10	0	Alvinn Andreassen, Hanøy
84 Ms Anna	k f	T	06	42.0	14.2	6.0	Alpha	10	2	Anton Olsen m fl, Bitterstad
85 Må Bryteren	fk	T	23	32.0	10.0	4.0	Bolind.	8	2	B Nilsen, Laupstad i Lofoten
86 Mk Alken	fk	T	20	35.0	13.0	7.0	Alpha	8	2	H Dankertsen m fl, Bitterstad
87 Mk Prøven	fk	T	11	30.0	11.0	5.0	Dan	12	2	L Johansen m fl, Eidsfj. i V.ålen
88 Må Liv	fk	T	34	21.0	6.5	3.0	Wichm.	5	0	Esekias Pedersen, Kvitnes i V.
90 Mk Flink	fk	T	14	30.0	11.7	5.0	Heros	8	0	Karl Bendiksen, Melbo
91 Ms Margit	k	T	14	34.0	11.0	5.0	Bones	8	2	L Kristoffersen m fl, Eidsfj. i V.ålen
92 Mk Gjøa	h kt	T	07	64.8	15.7	7.4	Bolind.	40	3	R R Pettersen A/S, Stokmarknes
93 Mk Brott	fk	T	99	43.8	14.0	5.6	Rap	18	4	A Sørmo m fl, Kvitnes i Vesterålen
94 Mk Joh. Ovesen	kt	T	15	55.0	16.0	9.0	Bolind.	40	5	Jentoft Stenkjær, Eidsfj. i V.ålen
95 Ms AnneNygård	kt	T	09	47.0	16.5	8.5	Bolind.	40	5	H P Hansen m fl, Eidsfj. i V.ålen
96 Ms Vally	kt	T	03	41.0	14.5	8.0	Dan	15	4	H P Hansen, Eidsfjord i Vesterålen
97 Ms Gunvor 2	kt	T	10	50.0	17.0	9.0	Bolind.	40	5	Øvind Hansen, Eidsfjord i V.ålen
98 Ms Edna ³⁾	fk	T	07	36.0	12.0	6.0	Bolind.	12	3	M Pedersen, Eidsfjord i Vesterålen
99 Ms Konkurrent	fk	T	?	30.0	10.0	5.0	Bones	8	2	Helberg Sløveren, Melbo
100 Ms Ulabrand	fk	T	18	34.0	10.0	4.0	Bones	10	0	P Antonsen, Eidsfj. i Vesterålen
101 Ms Pilen	fk	T	33	22.0	7.7	4.0	Sabb	5	0	Paul Odgård, Melbo
102 Ms Hildur	fk	T	10	41.0	14.0	6.0	Bolind.	20	4	Simon Helland m fl, Frøskeland
103 Ms Ternen	fk	T	06	40.0	14.0	8.0	Dan	13	4	Ole Ingebrigtsen, Grytting
104 Må Rap	fk	T	26	24.0	8.0	4.0	Bones	4	0	Oluf Ovesen, Hennes i Vesterålen
105 Ms Havgola	kh	T	17	59.5	17.1	6.6	Union	75	5	Andr Holdø m fl, Holdøy i V.ålen
106 Må Svanen	fk	T	25	24.0	9.0	4.0	Bones	4	0	Thomas Olsen, Kvitnes i V.ålen

Farkostens nummer, art og navn	Anvendelse	Materiale Byggeår	Langde	Bredde	Dybde	Maskin, navn	Antall HK	F. & fangstb.	Eierens (den korresponderende reders) navn og postadresse
107 Mk Rolf	k	T 16	40.5	13.0	7.0	Gideon	13	3	Thorvald Johnsen, Eidsfj. i V.ålen
108 Mk Sverre	fk t	T 01	50.0	15.0	7.0	Grei	20	6	Hilmar Bentzen, Kvitnes i V.ålen
109 Må Flink 2	fk	T 27	34.0	10.3	3.0	Rap	10	1	Angel Antonsen, Laupstad i Lof.
110 Ms Olav ¹⁾	fk	T 25	32.0	11.0	4.5	Gideon	8	0	J Paulsen m fl, Hennes i V.ålen
111 Ms Terje Viken	fk	T 25	26.0	9.0	4.5	Rap	6	0	Hans Krey, Lonkan
113 Må Piraten	fk	T ?	26.0	8.0	3.0	Favorit	5	0	Laurits H Hokland, Melbo
114 Må Draugen	fk	T 25	26.0	8.0	4.0	Bønes	4	1	R Melkersen, Holdøy i Vesterålen
115 Må Sløverfjord	fk	T 13	27.0	9.0	4.0	Bønes	4	0	Ferd. Andreassen, Melbo
116 Må Floholmen ²⁾	fk	T 16	31.0	8.2	4.3	Bønes	6	2	Otto Nilsen, Holdøy i Vesterålen
117 Ms Arne	fk	T 32	28.0	9.0	4.0	Union	7	0	Oluf as, Melbo
118 8/å —	fk	T ?	22.3	5.4	2.1	—	—	0	A Holdø, Holdøy i Vesterålen
119 Må Kobben	fk	T 16	28.0	8.0	4.0	Bønes	4	0	Simon Jerpvold, Melbo
120 Ms Kjæk	kt	T 16	55.8	19.5	8.0	Skandia	40	1	J Pettersen, Eidsfjord i Vesterålen
121 Må Falken	f	T 27	25.0	8.3	4.0	Rap	7	0	Oskar Andreassen, Melbo
122 Må Rapp	fk	T 16	27.0	10.0	4.5	Rap	7	0	Eivind Teigan m fl, Bitterstad
123 8/å —	fk	T 06	24.0	5.5	2.0	—	—	0	Oluf Olsen, Hanøy
124 Ms Midnatsol	fk	T 29	29.0	9.0	4.0	Bønes	6	0	Edvart Hermansen, Vottesnes
125 Må Forsøk	fk	T 20	20.0	6.0	2.3	Motor	3	0	B Pedersen, Bitterstad
126 8/å —	fk	T 27	22.0	7.0	2.0	—	—	0	Anton Olsen, Melbo
127 8/å —	fk	T ?	24.0	5.0	2.0	—	—	0	Hans Enoksen, Vottesnes
128 10/å —	l	T 11	32.0	10.0	3.0	—	—	0	R Karstensen, Kvitnes i V.ålen
129 Ms Kåre	fk	T 26	30.0	10.0	5.0	Wichm.	6	0	Ole J Hansen m fl, Stokmarknes
130 Ms Hebe	fk	T 28	33.0	11.0	4.0	Rap	14	1	Anthon Wilhelmsen m fl, Hanøy
131 8/å Grib	fk	T 00	32.0	8.0	3.0	—	—	0	Karl Rask, Hanøy
132 8/å —	fk	T 07	24.9	5.6	2.2	—	—	0	H Gabrielsen, Kvitnes i Vesterålen
133 8/å —	fk	T 00	22.0	5.0	2.0	—	—	0	Henrik Eliassen, Grytting
134 Må Smart	fk t	T 20	33.0	10.0	4.0	Rap	8	0	Einar Johansen, Hanøy
135 10/å —	fk	T 08	24.5	6.0	2.0	—	—	0	Magnus Alvær, Strønstad i V.ålen
136 8/å —	fk	T ?	24.0	5.0	2.0	—	—	0	Kr Pettersen, Kvitnes i Vesterålen
137 8/å —	fk	T 00	26.0	5.2	1.9	—	—	0	O Robertsen, Strønstad i V.ålen
139 Må Oteren	fk	T 28	26.5	8.0	4.0	Dux	3	0	P Jacobsen m fl, Laupstad i Lof.
140 Må Håbøt	f	T 26	21.0	6.5	3.0	Skandia	4	0	Bernhard Haug, Melbo
141 8/å —	fk	T 95	24.0	6.0	2.5	—	—	0	Karl Rask m fl, Hanøy
142 8/å —	fk	T 12	24.0	7.7	1.3	—	—	0	Peder Pedersen, Steilo
144 Må Terna	fk	T 29	25.5	8.0	3.0	Konkur.	4	0	L Strønstad, Strønstad i V.ålen
145 8/å —	fk	T 95	24.0	5.0	2.0	—	—	0	Kr. Pedersen, Stokmarknes
146 8/å —	fk	T 08	25.0	7.0	2.0	—	—	0	Petter Paulsen, Vottesnes
147 Ms Flugt	ft	T 06	30.0	9.0	4.0	Populær	6	0	Alb Torbergesen, Vottesnes
148 8/å —	fk	T ?	24.0	5.0	2.0	—	—	0	H Frøskeland m fl, Frøskeland
149 8/å —	fk	T 95	24.0	6.0	2.5	—	—	0	Karl Rask m fl, Hanøy
150 Må Falken	fk	T 20	30.0	9.0	3.5	D. Thor	6	0	Eliot Johansen, Hanøy
151 Ms Bruna	fk	T 07	30.0	11.0	4.0	Alpha	4	0	Vilh. Andreassen, Eidsfj. i V.ålen
152 Må Leif	fk	T 12	31.5	11.5	5.0	Danika	8	0	Karl Frødiksen, Frøskeland
153 Må Bjarne	fk	T 20	28.0	6.0	4.0	Tenfj.	5	0	P Jakobsen m fl, Strønstad i V.ålen
154 10/å —	fk	T 17	30.0	7.0	3.0	—	—	0	I Andreassen, Bitterstad

1) Omb. 1953. 2) Omb. 1920.

SHELL BENSIN

Farkostens nummer, art og navn	Anvendelse	Materiale	Byggeår	Lengde	Bredde	Dybde	Maskin, navn	Anall HK	F. & fangstb.	Eierens (den korresponderende reders) navn og postadresse
155 8/å —	fk	T	08	26.0	6.1	1.9	—	—	0	Oluf Dahl, Lauksund
156 Ms Håkon 7	t	T	12	45.0	16.0	7.0	Skandia	16	0	Adolf Rønning, Stokmarknes
157 8/å —	fk	T	10	27.5	6.0	2.5	—	—	0	Oluf Ellingsen, Melbo
158 Ms Høvding	fk	T	34	28.0	10.0	4.5	Rap	10	0	Berg Kalsnes, Vik i Vesterålen
159 Ms Nordlys	fk	T	10	36.0	13.3	7.0	Gideon	10	2	Håkon Fredriksen, Melbo
160 8/å —	fk	T	97	25.0	6.0	1.2	—	—	0	L Martinesen, Vik i Vesterålen
161 8/å —	fk	T	04	22.0	7.0	3.0	—	—	0	Angel Pedersen, Hanøy
162 Må Delfin ¹⁾	fk	T	?	22.9	6.0	3.2	Favorit	4	0	Frithjof Andreassen, Steilo
163 Må Kyrre	fk	T	25	31.1	10.0	3.6	Bønes	6	0	Joh Winther, Strønstad i V.ålen
164 Må Pøiken	fk	T	25	24.0	8.0	3.5	Klauset	5	0	L Ellingsen m fl, Lonkan
165 Ms Fiskergutten	fk	T	24	31.0	8.5	4.5	Bønes	6	0	Hilmar Rikkardsen, Grytting
166 8/å —	fk	T	06	22.5	5.0	2.5	—	—	0	L Gundersen, Eidsfj. i Vesterålen
167 Må Teisten	fk	T	26	24.0	7.5	3.5	Bønes	6	1	Julius Johnsen, Hanøy
168 Må Svipp	ft	T	21	23.0	8.0	4.0	F. M.	4	0	H Magnussen, Vik i Vesterålen
169 8/å —	fk	T	09	23.4	5.9	2.3	—	—	0	V Olufsen, Strønstad i Vesterålen
170 Må Reidar	fk	T	19	20.0	6.5	3.0	Bønes	4	0	Ludv Wilhelmsen, Eidsfj. i V.ålen
171 Ms Nordnes	fk	T	27	38.5	13.2	6.0	Rap	24	2	Wilhelm Olsen m fl, Hanøy
172 Ms Lykken	fk	T	28	31.0	10.3	4.0	Rap	10	2	Klaud. Hansen m fl, Stokmarknes
173 Må Pilen	f	T	32	19.0	5.0	2.0	Sleipner	4	0	Petter Bakken, Melbo
174 Må Vårblomst	fk	T	22	32.0	12.5	5.5	June	22	2	P Pettersen m fl, Kvitnes i V.ålen
175 Må Leiken	ft	T	25	25.0	6.0	4.0	Sleipner	4	0	Leif Rønning, Stokmarknes
176 Ms Streiffen	fk	T	13	35.0	12.5	5.0	Hein	15	2	Harald Knutsen, Bitterstad
177 Må Prøven	fk	T	22	27.0	8.0	3.5	Rap	6	0	Karl Rask, Hanøy
178 Ss Katrine	lt	T	16	43.0	16.0	7.0	—	—	5	Karl Rask m fl, Hanøy
179 Må Kvikk	fk	T	22	27.0	7.3	2.1	Bønes	6	0	Hans Edvardsen, Melbo
180 Ms Prøven	fk	T	33	32.0	11.0	6.0	Wichm.	7	1	Har. Jakobsen m fl, Stokmarknes
181 Må Liv	fk	T	26	29.0	10.0	5.0	Rap	6	1	Jentoft Johansen, Frøskeland
182 8/å Nansen	fk	T	12	26.4	6.5	2.0	—	—	0	A Morfjord, Strønstad i Vesterålen
183 Må Silen	fk	T	25	27.0	8.0	2.3	Bønes	4	0	S Pettersen, Strønstad i Vesterålen
184 8/å —	fk	T	90	26.0	6.0	2.0	—	—	0	Hans Ellingsen, Vik i Vesterålen
185 Ms Havglimt	fk	T	32	34.6	11.4	5.0	Volda	14	0	P E Seløter, Strønstad i V.ålen
186 Ms Aud	fk	T	28	33.0	11.0	5.0	Rap	14	1	Ludvik Lauritzen, Vottesnes
187 Må Kampen	fk	T	23	22.5	7.5	3.5	Bønes	3	0	Charles Blom m fl, Hanøy
188 Ms Ulabrand	fk	T	30	34.5	11.1	5.0	Bønes	10	1	Ing Pedersen, Eidsfjord i V.ålen
189 Må Liv	fk	T	22	25.0	7.5	3.5	Heimdal	3	0	J Rasmussen m fl, Melbo
190 Må Rapp	fk	T	22	26.0	8.0	3.6	Rap	6	0	Helge Kristoffersen, Melbo
191 Ms Lomen	fk	T	33	28.0	10.0	4.0	Rap	6	0	Johan Dahl, Melbo
192 Ms Forsøk	fk	T	22	28.0	9.0	4.0	Wichm.	5	0	K Jakobsen m fl, Strønstad i V.ålen
193 Må Straumen	fk	T	19	30.0	8.0	3.5	Bønes	4	0	Jens Monsen, Strønstad i V.ålen
194 8/å —	fk	T	06	24.0	6.0	2.0	—	—	0	Joh Jakobsen, Hanøy
195 8/å —	fk	T	22	30.0	9.0	2.7	—	—	0	Bugge Johansen, Hadselsand
196 Må Meier	fk	T	22	21.0	7.0	3.0	Sterk	4	0	R Karstensen, Kvitnes i V.ålen
197 8/å —	fk	T	10	23.0	6.0	2.5	—	—	0	Simon Olsen, Lauksund
198 8/å —	fk	T	10	30.0	7.0	2.5	—	—	0	M Karlsen, Vik i Vesterålen
199 Ms Lomen 2 ²⁾	fk	T	24	30.0	8.5	4.0	Bønes	8	2	O P Higrav, Laupstad i Lofoten
200 Ms Asbjørn	fk	T	34	22.0	7.5	3.0	Alpha	4	0	Almar Johnsen, Eidsfjord i V.ålen
201 Ms Norn	fk	T	11	38.0	14.0	7.0	Gideon	13	2	Kåre Rønning, Stokmarknes
202 Ms Fram ³⁾	fk	T	22	26.5	8.0	3.5	Rap	7	0	Jørgen Jakobsen m fl, Melbo

1) Omb. 1921. 2) Omb. 1926. 3) Omb. 1934.

ANTIPARASIT-T

mot råte og koldfyrr ombord.
WILLIAM NAGEL A/S - OSLO

Farkostens nummer. art og navn	Anvendelse	Materiale Byggear	Lengde	Bredde	Dybde	Maskin, navn	Antall HK	Eierens (den korresponderende reders) navn og postadresse
203 Må Teisten	fk	T22	30.0	9.7	3.3	Rap	8	0 Peder Tekle, Melbo
204 Må Populær	fk	T23	26.0	7.0	3.5	Populær	4	0 O Nikolaisen, Vik i Vesterålen
205 Ms Snøgg	fk	T27	26.5	8.5	4.0	Skandia	10	0 Gunnar Nilsen m fl, Melbo
206 Ms Andholmen ¹⁾	fk	T23	30.0	9.5	4.0	Heimdall	6	2 J Fredriksen m fl, Hanøy
207 Må Knap	fk	T23	23.0	7.0	3.5	Bønes	4	0 Johan Olsen m fl, Hanøy
208 Mk Populær ²⁾	fk	T20	37.0	12.0	6.7	Populær	20	4 Johan Hansen, Lauksund
209 Må Dallas	fk	T26	35.0	11.5	5.0	Populær	12	1 Gottfred Angel m fl, Vottesnes
210 Må Børøund	fk	T23	22.0	7.0	4.0	Bønes	3	0 Sverre Pedersen m fl, Stokmarknes
211 Må Liv	fk	T30	23.0	7.5	3.5	Sabb	5	0 Bj Avik, Vik i Vesterålen
212 Ms Viking	fk	T29	31.0	11.0	4.0	Elefant	10	0 Thorleif Krey, Lonkan
213 Må Nordhav	fk	T23	25.0	8.5	3.5	Wichm.	4	0 Rolf Karstensen, Kvitnes i V.ålen
214 Må Streif	fk	T23	23.0	7.5	3.0	Bønes	4	0 Thomas Strønstad, Strønstad i V.
215 Ms Havsulen	kt	T98	44.5	14.5	6.0	Dan	12	2 Karl Kristiansen, Holdøy i V.ålen
216 8/å —	fk	T08	24.0	6.0	3.0	—	—	0 Søren Lindseth, Hanøy
217 Ms Falken	fk	T28	32.0	11.0	4.0	Grei	14	1 Den Norske Stats Fiskeribank
218 Må Brødrene	fk	T17	24.0	8.0	3.0	Force	4	0 O Kristoffersen m fl, Stokmarknes
219 8/å —	fk	T10	24.0	6.0	2.0	—	—	0 Kristian Olsen, Stokmarknes
220 8/å —	fk	T11	23.0	6.0	2.0	—	—	0 Einar Karlsen, Holdøy i V.ålen
221 8/å —	fk	T30	23.5	7.0	3.0	—	—	0 Alfred Hansen, Melbo
222 Må Friaren	kt	T15	28.0	7.0	3.0	Kampen	8	0 B H Wang, Stokmarknes
223 Må Storhaug	fk	T23	21.0	7.0	3.0	Bønes	3	0 Gottlieb Gullberg, Steilo
224 Må Brødrene	fk	T22	28.0	7.5	3.5	Rap	5	0 O Hansen m fl, Stokmarknes
225 Ms Tryg	fk	T08	33.0	12.0	6.0	Dan	8	1 Harald Søberg, Stokmarknes
226 Ms Sjøliv	fk	T29	28.0	9.5	4.0	Bønes	8	0 O Hansen, Kvitnes i Vesterålen
227 Ms Alvhilde ³⁾	fk	T ?	29.5	9.0	3.5	Bergs.	8	1 Stokmarknes mek. verksted
228 Ms Skarven ⁴⁾	fk	T30	24.0	7.5	2.8	Sabb	5	0 Olaf Hansen, Melbo
230 Må May	fk	T32	21.0	7.0	3.0	Sabb	3	0 Hans Solvik, Bitterstad
231 Ms Klippen ⁵⁾	fk	T24	26.0	8.3	4.4	Gideon	5	0 I Ellingsen, Lonkan
232 Mk Snøgg ⁶⁾	fk	T17	24.5	6.2	2.8	Dux	3	0 Harald Rikardsen, Melbo
233 Ms Norma	fk	T32	26.0	8.5	4.0	Gideon	5	0 Alfred Rusten, Stokmarknes
234 Mk Nor	fk	T16	38.0	13.8	7.0	Skandia	12	1 A Aunesen m fl, Kvitnes i V.ålen
235 8/å —	fk	T92	28.0	5.0	2.0	—	—	0 Joh Hansen, Bitterstad
236 Ms Børøy	fk	T14	35.8	13.0	6.0	Danika	8	2 G Gudbrandsen, Grytting
237 Ms Haldis	fk	T13	33.0	11.0	4.0	Kampen	8	2 Halfdan Wang, Stokmarknes
238 Må Sjøfuglen	fk	T20	24.0	7.5	4.0	Rap	4	0 Johan Bugge, Melbo
239 Ms Glimt ⁷⁾	fk	T24	24.0	7.0	2.5	Populær	5	0 Frithjof Fredriksen, Hanøy
240 Må Forsøk	fk	T25	30.0	10.0	6.0	Bønes	8	0 E Arntsen m fl, Hanøy
241 Ms Dagmar	fk	T34	37.0	12.5	7.0	Rap	22	1 J.oft Johansen Strand, Freskeland
242 Må Rap	fk	T24	27.0	8.5	4.0	Rap	6	0 A Andersen m fl, Grytting
243 Må Liv	fk	T25	22.3	6.6	3.2	Bønes	4	0 Paul Olsen, Kvitnes i Vesterålen
244 Må Snøgg	ft	T33	23.0	8.0	3.5	Sabb	5	0 Bjarne Riibe, Bitterstad
245 Må Snorre	fk	T33	20.8	6.0	2.8	Solo	2	0 Hans P Nilsen, Freskeland
246 Ms Flåsa	fk	T32	30.0	10.0	4.5	Populær	6	0 H Harviksen, Strønstad i V.ålen
247 Må Mågen	fk	T25	25.0	8.0	4.0	Wichm	5	0 Einar G Pedersen, Stokmarknes
248 Må Snøg	fk	T25	22.4	7.3	3.4	Gideon	3	0 Kristian Ingebrigtsen, Bitterstad
249 8/å —	fk	T ?	23.9	6.4	2.4	—	—	0 Martin E Nilsen, Grytting
250 Ms Stålholmen	fk	T25	33.0	10.0	4.5	Bønes	8	2 Rolf Sløveren, Melbo
251 Ms Norhavet	fk	T33	30.5	10.3	4.8	Rap	10	0 Halfdan Sand m fl, Melbo
252 Må Stormfuglen	fk	T25	29.0	9.0	3.5	Bolind.	6	0 Anton Bretvik, Lauvstad i Lofoten
253 Må Bonden	fk	T25	26.6	8.5	3.2	Tenfj.	4	0 Chr Ellertsen, Vik i Vesterålen
254 Må Mågen	fk	T29	22.5	6.5	3.0	Tenfj.	3	0 Theodor Bjerstad, Melbo
255 8/å —	fk	T05	23.0	5.9	2.1	—	—	0 Oluf As, Melbo
256 8/å —	fk	T07	24.9	5.7	2.2	—	—	0 Johan Rørvik, Dragnes

Farkostens nummer, art og navn	Anvendelse	Materiale Byggeår	Lengde	Bredde	Dybde	Maskin, navn	Anrall HK	F. & fangstb.	Eierens (den korresponderende reders) navn og postadresse
257 Må Kvikk	fk	T'32	19.0	6.5	3.5	Americ.	5	0	Reiert Reiertsen, Guvåg
258 Mk Astrid	fk	T'24	34.5	11.0	6.3	Helseth	8	0	Einar Toften, Vik i Vesterålen
259 Må Sommer- fuglen	fk	T'?	21.0	5.5	4.0	Intern.	2	0	Ole Olsen, Lauksund
260 Må Leiken	fk	T'?	23.0	6.0	4.0	Grei	4	0	Kåre Ronning, Stokmarknes
261 Må Tross	fk	T'26	24.0	8.0	4.0	Bønes	4	0	H Antonsen, Kvitnes i Vesterålen
262 Mk Pilen	k	T'11	37.0	12.0	6.0	Dan	8	0	Dan Bernh Røsnes, Vik i Vesterålen
263 Må Falken	fk	T'31	22.0	7.0	4.0	Bilm.	10	0	Johan Johansen m fl. Melbo
264 Ms Hurtig ¹⁾	fk	T'27	22.0	6.5	3.0	Sabb	5	0	Ole Olsen m fl. Steilo
265 Må Kvik	fk	T'28	24.5	9.0	5.0	Gideon	5	0	H Hellesvik m fl. Stokmarknes
266 Ms Havelen ²⁾	fk	T'24	33.0	9.0	3.0	Hein	7	0	Alfred Andersen, Frøskeland
267 Må Delpen	fk	T'25	21.0	6.5	2.0	Bønes	3	0	Ernst Villumsen, Frøskeland
268 Ms Gudrund	fk	T'14	30.0	9.0	4.0	Bolind.	12	0	W Willassen, Eidsfj. i V.ålen
269 Ms Fremad	fk	T'30	26.0	8.5	3.8	Sabb	5	0	W Bretvik, Laupstad i Lofoten
270 Ms Havbryn	fk	T'29	37.7	12.6	6.0	Bolind.	15	0	Johan Heitmann m fl. Hanøy
271 Må Øksfjord	fk	T'29	22.0	7.5	3.5	Sabb	3	0	S Johansen, Hemnes i Vesterålen
272 Må Sjøfuglen	fk	T'26	26.0	9.0	3.5	Helseth	5	0	Kr Jørgensen, Strønstad i V.ålen
274 Ms Teisten	fk	T'30	25.0	8.0	5.0	Skandia	7	0	Joh. Olsen Husby, Melbo
275 D Astafjorden ³⁾	fk t	T'02	81.7	17.0	8.4	Damp	75	3	E Pettersen, Eidsfjord i V.ålen
276 Ms Teisten	fk	T'30	26.0	8.5	3.5	Populær	12	0	O Angell m fl. Solum i Vesterålen
277 Ms Ploggen	fk	T'32	23.0	8.0	4.0	Sabb	5	0	Joakim Kalsnes, Vik i Vesterålen
278 Må Duen	fk	T'32	22.0	7.3	3.0	Populær	8	0	Henrik K Olsen, Bitterstad
279 Ms Thor	fk	T'26	29.7	8.1	3.2	Wichm.	4	0	Harry Berntsen, Frøskeland
280 Ms Løvensjold	fk	T'08	44.0	16.0	?	Hein	16	3	G Gulbrandsen m fl. Grytting
281 Må Minsken ⁴⁾	f	T'?	21.5	6.3	2.5	Atlanta	3	0	K Mørtzell, Strønstad i Vesterålen
283 Ms Fix	fk	T'35	21.0	7.0	3.0	Bønes	3	0	Gottlieb Guldberg, Steilo
284 Må Mauren	f	T'35	19.3	5.4	2.3	Motor	4	0	H Alv Wolland, Vottesnes
285 Ms Odd	fk	T'35	27.6	8.5	3.9	Heimdal	4	0	Oskar Hansen, Laupstad i Lofoten
286 Ms Havgdur	fk	T'23	35.0	11.0	4.5	Rap	8	0	J Johannessen, Strønstad i V.ålen
287 Ms Flukt	fk	T'28	30.0	10.0	3.5	Grei	14	0	Henrik K Olsen, Bitterstad
288 Ms Sjøblomsten	fk	T'35	24.0	9.5	3.5	Sabb	5	0	Eilert Eilertsen, Stokmarknes
289 Må Trygg	fk	T'28	20.0	6.4	2.0	Sleipner	3	0	Akre Hanøy, Hanøy
290 Ms Havgdur	fk	T'25	28.0	9.5	6.5	Rap	8	0	Magnus Olufsen, Laupstad i Lof.
291 Ms Morill	fk	T'14	28.0	9.5	3.5	Rap	7	0	Håkon Paulsen, Faldet, Hanøy
292 Ms Alka	fk	T'35	23.0	8.0	3.5	Bolind.	8	0	Joh E Pettersen, Melbo
293 Må Pelle ⁵⁾	fk	T'?	23.0	6.0	3.0	Sterk	4	0	W B Riibe, Bitterstad
294 Må Arne	fk	T'22	21.0	7.0	2.5	Bønes	3	0	Lars Olsen Sandnes, Bitterstad

N-HM. Hamarøy merkedistrikt.

1 Må Pilen 2	f	T'35	19.0	6.7	3.3	Sleipner	6	0	N Markussen, Hamarøy
2 Mk Børingen	fk	T'14	41.0	13.0	7.0	Gideon	16	2	K Knutsen Hamnes, Buvåg
3 Ms Bølgen	fk	T'31	26.0	8.0	4.0	Skandia	6	0	G Heggen, Steinbakk, Innhavet
4 Ms Snøgg	kf	T'26	34.0	11.0	4.3	Drott	10	0	Ole J Skutvik, Skutvik
5 Ms Petra	kh	T'07	45.0	16.0	8.0	Wichm.	25	4	Edv Kristensen m fl, Skutvik
6 Mk Borghild 2	f	T'19	65.8	16.7	7.8	Wichm.	36	5	Bernh Jensen, Tranøy
7 Mk Flid	kh	T'04	44.1	14.0	6.3	Rap	30	4	Halfdan Lind m fl. Tranøy
8 Ms Storegga	fk	T'32	37.0	12.0	5.7	Heimdal	20	0	Asmund Henriksen, Skutvik
9 Ms Alpoj	kf	T'16	33.0	11.0	5.5	Dan	6	0	Martin Jacobsen, Skutvik
10 Mk Frøknan	k	T'08	44.0	15.0	7.0	Rap	22	3	E Andorsen, Straumfjord i Salten
11 Ms Nanna	k	T'06	46.4	16.1	7.2	Alpha	36	4	Edv Edjassen m fl, Skutvik
12 Mk Arvåk 2	f	T'94	52.0	16.0	6.2	Grei	45	4	Søren Ulfsvåg m fl. Sørkil
13 Ms Brødrene ⁶⁾	f	T'?	35.5	10.5	5.0	Dan	10	0	Den Norske Stats Fiskeribank
14 Ms Hydra	fk h	T'07	44.0	15.5	6.0	Rap	18	3	Julius Hansen, Tranøy
15 Mk Ragnar	k	T'15	36.0	14.0	7.0	Alpha	18	2	Edv K Nilsen, Skutvik

1) Omb. 1934. 2) Omb. 1929. 3) Omb. 1915. 4) Omb. 1935. 5) Omb. 1928. 6) Omb. 1924.

Farkostens nummer, art og navn	Anvendelse	Materiale	Byggeår	Lengde	Bredde	Dybde	Maskin, navn	Antall HK	F. & fangstb.	Eierens (den korresponderende reders) navn og postadresse
16 Ms Ulabrand	f k	T	29	30.0	10.0	6.0	Nygrei	14	0	Ottar Nolness m fl, Hamarøy
17 Ms Eline	f	T	14	47.0	16.0	7.0	Alpha	24	3	Petter Edvardsen, Skutvik
19 Må Lykken	f	T	31	24.0	7.0	3.0	Sabb	5	0	Harald Knutsen, Buvåg
20 Ms Svanen	t	T	09	48.0	18.5	6.0	Rap	22	0	Olaf Jeppesen m fl, Tranøy
21 Ms Torak	f	T	13	58.0	16.9	7.2	Grei	45	4	Sørkil Notbruk, Sørkil
22 Ms Kvikk	f	T	33	35.5	11.8	1.5	Wichm.	10	0	Alf Kristiansen m fl, Straumfj. i S.
23 Må Spurven	f	T	32	17.0	5.5	3.0	Ø. M.	3	0	Bernh. Jensen, Tranøy
24 Må Ann	f	T	33	21.3	7.0	3.6	Sabb	5	0	Ingebrigt Olsen, Korsnes
25 Ms Kåre	f k	T	30	25.6	8.8	2.7	Gideon	5	0	Nicolai Børvik m fl, Hamarøy
26 Mk Levahn	f k	T	07	39.3	14.4	7.0	Rap	24	3	Kr Hansen m fl, Hamarøy
27 Må Bolsøygutt	f	T	31	19.5	5.8	2.5	Roald	4	0	Håkon Bolsøy, Skutvik
28 Ms Arna	f k	T	30	31.1	11.2	5.4	Populær	8	0	Magnus Asvik, Skutvik
29 Må Barden	k	T	17	33.0	9.0	4.0	Levahn	7	0	Jakob Kalvåg, Hamarøy
30 Mk Arrow	t	T	86	55.4	15.5	7.0	Alpha	28	0	K Mathisen, Husøy, Skutvik
31 Må Fremad	f k	T	26	34.0	10.5	4.0	Helseth	10	0	B Kildahl m fl, Skutvik
32 Ms Broch-	f k	T	12	34.0	12.0	4.5	Rap	12	0	J Jonassen m fl, Sørkil
mannia	f k	T	31	31.0	10.0	4.0	Nygrei	14	0	Sofus Jespersen Husøy, Skutvik
33 Ms Risholm	k f	T	00	20.0	6.0	2.0	—	—	0	Edv Sjursen, Sørkil
34 8/å —	k	T	00	25.0	6.0	2.0	Tenfj.	4	0	Endre Endresen m fl, Sørkil
35 Må Martha ⁴)	k	T	00	24.0	5.6	2.0	Tenfj.	3	0	Jakob Jensen, Sørkil
36 Må Rap 4	k	T	13	24.0	6.5	3.0	Rap	4	0	Andr Kristiansen, Korsnes
37 Må Pilen	t f	T	16	26.0	8.0	2.6	Rap	6	0	Arnt Schøning, Tranøy
38 Må Rap 3	k f	T	16	26.0	8.0	2.6	Rap	6	0	Arnt Schøning, Tranøy
39 Ms Viktor	f	T	30	23.0	7.5	4.0	Sabb	5	0	Alfred Wiik m fl, Hamarøy
40 Ms Aslaug	k f	T	14	30.0	10.0	5.0	Populær	6	2	Kristian Skår, Hamarøy
41 Må Flukt	f	T	00	32.0	6.0	3.0	Grei	8	0	Arnold Hansen, Kvalvåg, Skutvik
42 Må Sonja	f	T	26	25.0	8.5	4.0	Tenfj.	5	0	S Hveding m fl, Korsnes
43 8/å Edvard	f	T	07	22.0	6.0	2.0	—	—	0	Edv Olsen, Korsnes
44 Må Karl	f k	T	19	34.0	10.0	2.8	Rap	8	0	Sverre Henriksen, Skutvik
45 Ms Glunten	f	T	17	34.0	12.0	4.5	Konkur.	8	0	Halfdan Nilsen, Skutvik
46 Ms Signe	k f	T	15	37.0	12.0	6.0	Bolind.	12	2	Henrik Jensen, Tranøy
47 8/å —	f	T	06	22.0	6.0	2.0	—	—	0	Søren Hansen, Sørkil
48 Ms Brødrene	k f	T	16	30.0	9.0	5.0	Rap	7	0	Bertran Hildal m fl, Buvåg
49 Mk Prøven	f k	T	30	37.0	12.0	6.0	Rap	15	0	Edvard Sjursen m fl, Korsnes
50 Må Roald	f	T	26	27.0	9.0	3.5	Roald	7	0	Martin Bolsøy, Skutvik
52 8/å —	f	T	05	25.0	6.0	1.5	—	—	0	Jens Pedersen, Sørkil
53 Ms Nor	f	T	16	38.7	13.0	4.9	Dan	14	0	O Fredriksen, Røsnæs, Tranøy
54 Mk Heim 2	k h	T	19	45.0	15.0	8.0	Finnøy	42	0	I Knutsen Skogvold, Tranøy
55 Må Fix ²)	k f	T	?	32.0	10.0	3.0	Tenfj.	7	0	Asmund Hansen, Hamarøy
56 Ms Edmund	f k	T	26	34.0	11.0	4.3	Helseth	10	0	K S Øverås m fl, Skutvik
57 Må Rap	f	T	27	22.0	6.0	3.0	Tenfj.	3	0	Theodor Nordnes m fl, Hamarøy
58 Må Forsøk	f	T	28	22.0	8.0	4.0	Rap	7	0	J Kristiansen Heliandsås, Tranøy
59 Ms Volda	f k	T	31	34.0	11.5	5.0	Volda	14	0	Ant Pettersen m fl, Ness, Skutvik
60 Ms Viking	t	T	29	30.0	10.0	4.5	Rap	10	0	Alfred Jørgenvik, Sørkil
61 Mk Solo	f	T	19	40.0	13.0	8.3	Bolind.	12	1	Karly Hamlot, Tranøy
62 Ms Heimdal	t	T	26	24.0	7.0	4.0	Heimdal	5	0	Håkon Kaspersen m fl, Sørkil
63 Må Kvik 2 ³)	f	T	24	22.3	7.0	4.0	Heimdal	6	0	Kristoffer Winther, Sørkil
64 Ms Trygg 2	k f	T	29	25.0	9.0	3.8	Sabb	5	0	Normann Thomassen, Tranøy
65 Ms Alken	f k	T	14	34.0	11.0	5.0	Brunv.	16	0	Hans D Finøy, Skutvik
66 Må Prøven 2	f	T	21	35.0	10.0	4.0	Grei	10	0	Karl Carlsen m fl, Hamarøy
68 Ms Nornen	f k	T	30	33.0	11.0	5.5	Nygrei	14	0	Johan A Næss, Skutvik
69 Må Agot	f	T	30	22.0	7.0	3.7	Konkur.	4	0	Hans Normann, Nakvik, Tranøy
70 Ms Hamsund	f k	T	30	27.0	9.0	3.5	Rap	7	0	Hans Kristiansen, Hamarøy
71 Må Racket	f	T	30	22.0	5.7	2.5	Gota	6	0	Martin Fredriksen, Skutvik

Nordland fylke.

N-HM Hamarøy — N-HR Herøy.

Farkostens nummer, art og navn	Anvendelse	Materiale Bygger	Lengde	Bredde	Dybde	Maskin, navn	Anvendelse	F. & fangstb.	Eierens (den korresponderende reders) navn og postadresse
72 Ms Brødrene 3	f k	T'29	32.0	10.3	4.5	Hein	9	0	Jørgen Rørvik m fl, Hamarøy
73 Må Sabb	f	T'31	22.0	7.5	5.0	Sabb	5	0	Trygve Jensen, Tysnes pr Korsnes
74 Må Forsøket	f	T'28	20.0	6.5	2.3	Sabb	3	0	Martin Normann, Hamarøy
75 Må Gudrun	f	T'31	50.0	14.0	6.0	Wichm.	25	0	Brynjulf Jensen, Tranøy
76 Må Sjøfart	f	T'26	27.0	7.0	4.0	Rap	6	0	Bernhof Bolsøy, Skutvik
77 Må Fram 2	f	T'29	19.0	5.9	2.3	Sabb	3	0	Asbj Kristiansen m fl, Korsnes
78 Må Sjøblomsten ¹⁾	f	T'17	30.0	9.5	3.3	Rap	6	0	Kåre Bratli, Hamarøy
79 Må Sleipner	f	T'31	22.7	7.7	4.0	Sleipner	5	0	Haldor Hansen, Skutvik
80 Må Hjelp	f	T'31	19.0	6.0	3.0	Gota	3	0	Svane Kristiansen, Skutvik
81 Ms Alliance	f	T'29	37.0	10.5	6.0	Stabil	16	0	Erling Hanssen, Kvalvåg, Skutvik
82 Må Bolinder	f	T'29	23.3	7.0	4.0	Bolind.	6	0	Julius Jacobsen, Tranøy
84 10/A Grei	f	T'00	30.0	7.5	3.0	—	—	0	Adolf Vassbotn, Tranøy
85 Må Erling	f	T'28	31.3	9.8	3.6	Helseth	10	0	Jon Grundvåg, Skutvik
86 Må Penta	f	T'33	19.0	6.0	3.0	Penta	3	0	Knut Rødølo, Tømmerneset
87 Må Nornen 2	k f	T'97	30.5	10.5	4.0	Avance	8	3	Jonas Jonassen, Sørkil
88 Må Laksen ²⁾	k f	T'23	25.0	8.7	3.0	Wichm.	4	0	Laurits Hansen, Straumfj. i Salten
89 Må Snorre	f k	T'27	22.0	6.5	4.0	Grei	4	0	Kristian Johnsen, Tranøy
90 Mk Signal	k f	T'25	38.0	12.3	6.0	Brunv.	20	0	Meier Sneisstrand, Tranøy
91 Må Solo 2	f	T'27	18.0	5.0	2.0	Solo	2	0	Bjarne Nordnes, Straumfj. i Salten
92 Må —	f	T'35	15.0	4.0	2.5	Archim.	4	0	Arnold Fosdahl, Tranøy

N-HS. Hemnes merkedistrikt.

1 Må Humør	k f	T'30	22.0	7.0	2.5	Marna	4	2	Leif Larsen, Hemnesberget
2 Ms Mågen	t sl	T'26	35.0	10.5	5.0	Heimdal	12	0	Oluf Johnsen, Hemnesberget
3 Må Småen	f	T'34	16.0	5.3	2.3	Viking	2	0	Jakob Nilsen m fl, Hemnesberget
4 Må Tott	f	T'24	17.0	4.5	1.3	Evinr.	2	0	Isak Johansen, Hemnesberget
5 Ms Heimem	k f t	T'34	35.0	11.5	6.0	Alpha	14	2	Johs. Kvitnes, Hemnesberget
6 Ms Glimt 2	f k	T'34	35.0	11.0	5.5	Heimdal	14	1	Ole Fagerheim m fl, Hemnesberget
7 Må Ford	k f.	T'33	22.0	7.5	2.5	Bilm.	12	1	Ole Olsen, Hemnesberget
9 Må Sverre	f k	T'20	34.0	10.5	4.5	Volda	12	0	Johan Skjoran, Hemnesberget
10 Ms Veslemøy ³⁾	f k t	T'30	29.0	8.5	3.3	Heimdal	7	2	Arne Bratland, Hemnesberget
23 Må Rolf	f k t	T'25	24.0	6.0	3.5	Heimdal	4	2	Otto Arntsen m fl, Hemnesberget
39 Ms Ingrid	f k t	T'29	27.0	9.5	3.7	Skandia	5	0	Bj Paulsen m fl, Hemnesberget

N-HR. Herøy merkedistrikt.

1 Ms Smart	k	T'28	30.0	10.0	4.0	Helseth	10	0	B Sortland, Herøyholmen
2 Mk Solveig	k	T'35	42.3	13.5	7.0	Rap	22	2	Joh. Johansen m fl, Tenna i Helg.
3 Mk Borghild	k	T'16	37.0	13.5	7.0	Rap	22	3	K Bertelsen m fl, Øksningan
4 Mk Aslaug	k	T'17	39.0	13.0	5.8	Wichm.	16	2	Herm Nilsen, Herøyholmen
5 Må Kyrre	k	T'24	26.0	7.5	2.3	Soli	6	0	Albert Vik, Herøyholmen
6 Må Olav ⁴⁾	k	T'15	33.6	10.0	3.0	Rap	8	0	K Karlsen, Herøyholmen
7 Må Skreien	f	T'32	18.0	6.0	2.0	Wichm.	2	0	Alskjer Olsen, Åkvik i Helgeland
8 Ms Olaf	k	T'14	38.0	13.2	6.5	Dan	17	2	L Larsen m fl, Øksningan
9 Ms Bjarne ⁵⁾	k	T'16	32.0	10.0	3.7	Rap	7	0	B Henriksen, Herøyholmen
10 Må Trygve	k	T'16	32.0	9.0	3.0	Rap	7	0	A Enoksen m fl, Tenna i Helgeland
11 Ms Tryg	k	T'29	32.0	10.5	4.5	Rap	10	0	H Johansen m fl, Tenna i Helgel.
12 Må Agnes	f	T'33	17.0	5.0	2.0	Sleipner	2	0	Sverre Pedersen, Sandvær i Helg.
13 Ms Ragnhild ⁶⁾	k	T'08	46.7	16.1	6.5	Rap	22	5	J Grønæk, Tenna i Helgeland
14 Ms Skreien ⁷⁾	k	T'16	35.0	10.0	4.0	Hexa	12	0	N Jakobsen m fl, Sandvær i Helgel.
15 Må Fiske	f	T'16	24.0	8.0	3.7	Favorit	4	0	Reidar Olsen m fl, Seley i Helgel.
16 Må Trygve ⁸⁾	k	T'19	28.0	8.5	3.1	Helseth	6	0	N Olsen, Herøyholmen
17 Mk Brødrene	k h f	T'04	43.0	13.0	6.5	Rap	22	7	H Grønbech m fl, Tenna i Helgel.
18 Må Seløy	k	T'31	33.0	11.0	7.0	Rap	10	0	Bernh Hansen, Seløy i Helgeland

1) Omb. 1926. 2) 7. Omb. 1928. 3) Omb. 1935. 4) Omb. 1926. 5) Omb. 1926 og 1928. 6) Omb. 1913. 8) Omb. 1925.

N-HR Herøy.

Farkostens nummer, art og navn	Anvendelse	Materiale Byggeår	Lengde	Bredde	Dybde	Maskin, navn	Antall HK	F. & fangstb.	Eierens (den korresponderende reders) navn og postadresse
19 Ms Viking ¹⁾	k	T'26	33.0	11.0	5.0	Helseth	14	0	Otto M Erlandet, Skibbåtsvær
20 Ms Fisken	k	T'27	35.0	11.8	5.0	Rap	17	0	Jørgen Lenning m fl, Herøyholmen
21 Ms Einar	k	T'29	30.0	10.5	4.5	Helseth	10	0	Edvin Skagen, Herøyholmen
22 Må Lax	f	T'29	18.0	5.0	3.0	Marna	3	0	Ragnv Jensen m fl, Skibbåtsvær
23 Må Værøy	f k	T'29	21.0	6.0	4.0	Real	4	0	Bertel Enstad, Seløy i Helgeland
24 Må Karl	f	T'31	21.0	7.0	4.0	Rap	4	0	Karl Skagen m fl, Herøyholmen
25 Må Laksen	k	T'34	20.0	8.0	2.0	Sleipner	4	0	Hagerup Hansen, Seløy i Helgel.
26 Må Artur	f	T'32	20.3	6.0	3.0	Karl Erik	5	0	Arne Olsen, Øksningan
27 Må Brødrene	k	T'17	34.0	10.0	4.0	Rap	7	1	E Andersen m fl, Seløy i Helgeland
28 Ms Solveig	k	T'25	35.0	11.3	4.5	Helseth	10	0	Jarle Haugen, Seløy i Helgeland
29 Mk Gåsvær	k	T'09	33.0	12.0	6.0	Rap	12	2	J Karlsen, Seløy i Helgeland
30 Ma Øisten	f	T'34	24.0	8.0	3.0	Sabb	3	0	Lyder Nilsen, Herøyholmen
32 Må Gutten	k	T'33	21.5	7.7	3.8	Favorit	3	0	Johan Hauvik, Øksningan
33 Må Arne	k	T'26	27.0	8.0	2.5	Favorit	4	0	K Karlsen, Seløy i Helgeland
34 Må Prøven	k	T'24	29.0	8.0	3.0	Helseth	6	0	Julie Johansen, Åkvik i Helgel.
35 Må Fram	k f t	T'17	33.0	10.5	4.7	Skandia	7	0	N Tøgersen, Seløy i Helgeland
36 Ms Svithund	k h	T'14	29.0	10.1	7.1	Rap	7	0	E Mathisen m fl, Sandvær i Helgel.
37 Ms Arvid	k	T'26	33.0	11.0	3.0	Rap	10	0	Jens Pettersen m fl, Brasøy
38 Må Hilmar ²⁾	k	T'14	33.0	10.0	3.5	Rap	7	0	Edv Johansen, Tenna i Helgeland
39 Må Maren	k f	T'33	18.0	5.0	3.0	Marna	3	0	Jakob Hartvigsen, Sandvær i H.
40 Må Terje	k f	T'19	18.0	4.5	1.5	Solo	2	0	Petter Pettersen, Sandvær i H.land
41 Mk Blink	k	T'17	41.0	13.5	7.5	Populær	12	2	Edvin Sandvik m fl, Herøyholmen
42 Må Trygve	k	T'28	29.0	8.4	3.0	Rap	5	0	Paul Andersen, Seløy i Helgeland
43 Ms Egil	k	T'29	32.0	10.0	4.0	Rap	8	0	J Tobiassen, Gåsvær i Helgeland
44 Mk Værd	f	T'16	53.5	16.0	9.0	Normo	30	8	K Brunsvik, Herøyholmen
45 8/å Sigmund	f	T'17	32.0	11.0	5.5	—	—	4	K Brunsvik, Herøyholmen
46 Må Vidar	k	T'14	29.5	11.0	4.7	Rap	7	0	A Ludvigsen m fl, Seløy i Helgeland
47 Ms Tryg	k	T'25	34.0	11.0	4.0	Heimdal	11	0	Jobs. Johannessen, Seløy i Helgel.
48 Må Gjeiten	k	T'25	22.0	8.0	4.4	Grei	3	0	Reinh Nilsen, Tenna i Helgeland
49 8/å Marna	f	T'17	28.0	10.0	3.0	—	—	4	Asbjørn Moe m fl, Herøyholmen
50 Må Stord	k	T'34	22.0	7.5	2.6	Stord	3	0	Trygve Eide m fl, Seløy i Helgel.
51 Ms Sverre ³⁾	k	T'27	31.5	9.5	3.5	Helseth	8	0	L Lorentsen m fl, Øksningan
52 Må Palle	f	T'29	20.0	7.0	3.0	Sleipner	4	0	Johan Matisen, Herøyholmen
53 Må Far	k	T'16	34.0	9.8	3.7	Rap	6	0	Ingv Edvardsen m fl, Herøyholmen
54 Må Bror	k	T'33	22.0	6.3	2.3	Sabb	3	0	Edvart Mortensen, Åkvik i Helgel.
55 Ms Fisken	k	T'26	38.5	12.0	6.4	Wichm.	12	0	Sigurd Steffensen, Brasøy
56 Må Skarven	k	T'17	28.0	8.9	2.5	Rap	5	0	K Nikolaisen m fl, Øksningan
57 Må Edith ⁴⁾	f	T'17	33.0	14.0	6.0	Rap	17	1	E Iversen, Tenna i Helgeland
58 Må Populær	k	T'21	28.0	8.5	2.1	Populær	6	0	J Thoresen, Seløy i Helgeland
59 Må Øiværingen	k	T'15	34.0	9.5	2.5	Populær	8	1	Joh Jørgensen, Herøyholmen
60 Må Håkon	k	T'16	34.0	9.1	2.8	Hexa	6	0	S Ingebrigtsen m fl, Øksningan
61 Må Erling	f	T'26	15.0	4.0	1.5	Komet	2	0	Egil Ludviksen, Sandvær i Helgel.
62 Må Arvid	t	T'15	32.0	8.0	2.5	Rap	7	0	Nik. Grønbek, Tenna i Helgeland
63 8/å Ternen	f	T'12	31.0	10.0	5.0	—	—	2	N Kristoffersen m fl, Tenna i Helg.
64 Ms Mary	k	T'27	26.0	9.0	4.0	Rap	5	0	Mikkal Larsen, Øksningan
65 Ms Smevik	k	T'27	32.0	11.0	4.0	Wichm.	10	0	Einar Smevik, Øksningan
66 Mk Vårsol	k h	T'16	45.5	14.5	7.5	Rap	22	1	H Tømmervik, Tenna i Helgeland
67 Mk Einar	k	T'06	35.0	11.5	5.0	Brunv.	16	0	Einar Smevik, Øksningan

1) Omb. 1933. 2) Omb. 1924. 3) Omb. 1935. 4) Omb. 1927.



NORDENS KOBBERSTOFF



Farkostens nummer, art og navn	Anvendelse	Materiale Byggeår	Lengde	Bredde	Dybde	Maskin, navn	Antall HK	F. & fangstb.	Eierens (den korresponderende reders) navn og postadresse
68 Ms Tordis	k	T'33	32.0	11.0	5.0	Rap	17	0	Jørgen Karlsen, Gåsvær i Helgel.
69 Ms Roal 2	k	T'15	30.0	11.0	5.0	Heimdal	11	0	Albert Findbog m fl. Øksningan
70 Ms Bølgen	k	T'28	29.0	8.8	3.6	Rap	10	0	L Johansen m fl, Seløy i Helgel.
71 Må Terje	k	T'31	21.0	7.0	2.1	Favorit	4	0	Martin Aesøy, Øksningan
72 Må Alf	k	T'30	22.0	6.5	2.2	Marna	5	0	Gerh Bastesen, Skibbåtsvær
73 Må Tor	k	T'33	21.0	6.5	3.5	Favorit	4	0	Torstein Grande, Øksningan
74 Må Rolf	k ft	T'15	25.0	8.0	3.2	Heimdal	7	0	Otta Nilsen, Akvik i Helgeland
75 Må Håkon	t	T'14	26.0	7.0	2.5	Rap	5	0	Hans Johansen, Seløy i Helgel.
76 Må Hastor	k t	T'32	20.0	6.5	3.0	Marna	3	0	Nøyberg Tørgersen, Seløy i Helgel.
77 Må Einar	k	T'16	26.0	5.2	2.2	Favorit	3	0	J Jakobsen, Sandvær i Helgeland
78 Må Ole ¹⁾	k	T'16	27.0	8.0	2.8	Helseth	8	0	Haldor Johansen, Skibbåtsvær
79 Må Liv	k	T'30	25.0	8.0	3.0	Sabb	5	0	Bjarne Johnsen, Seløy i Helgeland
80 Må Sverre	k t	T'18	33.0	9.0	4.0	Konkur.	8	0	Abs Johnsen, Øksningan
81 Må Smart	k	T'34	18.0	6.0	3.0	Sleipner	3	0	Paul Olsen, Seløy i Helgeland
82 Ms Skjalvor	k	T'30	34.0	11.5	4.5	Rap	24	0	Olaf Ytternes, Herøyholmen
83 Ms Bølgen	k	T'30	30.0	9.5	4.2	Nygrei	14	0	Sigfred Bastesen, Skibbåtsvær
84 8/å Laksen	k	T'19	26.0	10.0	2.0	—	—	0	H Stefansen, Tenna i Helgeland
85 Så Sverre	k	T'13	32.0	8.3	3.3	—	—	0	Lauris Lyngholm, Øksningan
86 Må Brødrene	k	T'27	28.0	8.0	2.4	Grei	9	0	Hagerup Hansen, Seløy i Helgel.
87 Må Brødrene	k f	T'20	32.3	9.0	2.9	Rap	8	1	Olaf Ytternes, Herøyholmen
88 Må Prøven	k	T'28	20.0	6.0	2.5	Favorit	4	0	G Bastesen, Skibbåtsvær
89 Må Rap	k	T'15	32.0	8.0	4.0	Rap	7	0	Ulrik Jørgensen, Øksningan
90 Må Brødrene	k	T'14	29.0	8.0	2.5	Skandia	5	0	Paul Løkke, Øksningan
91 Må Brødrene	k	T'27	33.0	10.5	4.2	Helseth	8	0	K Edvardsen m fl, Sandv. i Helgel.
92 Må Arild	k	T'07	33.0	10.0	3.0	Bolind.	8	0	L J Lenning m fl, Herøyholmen
93 Ms Norheim	k	T'28	30.0	10.0	4.4	Helseth	10	1	Gustav Johansen, Herøyholmen
94 Må Alfild	k	T'04	38.0	12.5	6.0	Rap	14	0	H Grønbech, Tenna i Helgeland
95 Ms Norlys	k	T'35	26.0	9.0	4.0	Sabb	5	0	Arvid Johnsen, Seløy i Helgeland
96 Ms Olaf	k	T'34	30.0	10.0	3.5	Rap	14	0	Olaus Olsen, Herøyholmen
97 Må Eilef	t	T'09	31.9	8.0	3.2	Rap	6	9	H Edvardsen, Tenna i Helgeland
98 Må Viking	k	T'16	21.0	7.0	2.0	Viking	5	0	Henrik Johansen, Tenna i Helgel.
99 Må Astri	f k	T'99	36.0	12.0	6.0	Rap	9	4	K Brunsvik, Herøyholmen
100 Må Ørntind	k	T'13	32.0	8.5	3.0	Heimdal	5	0	S Bjerkelo, Akvik i Helgeland
101 Ms Piraten	k	T'28	34.0	11.4	5.0	Heimdal	14	0	Sigurd Dahl, Akvik i Helgeland
102 Må Asbjørn	f	T'32	20.0	5.0	3.0	Record	6	0	Nicolai Grønbeck m fl, Tenna i H.
103 Må Magne	k	T'34	22.0	7.2	2.4	Stord	3	0	Martinus Wiig, Herøyholmen
104 Må Olga	f	T'34	18.0	5.0	2.0	Sleipner	2	0	Jørgen Pedersen, Sandvær i Helg.
105 Må Bilen	f k	T'14	19.8	5.1	1.7	C. Perf.	4	0	Ulrik Ulriksen, Øksningan
106 Må Livlig	t	T'19	48.0	15.5	6.0	Rap	22	0	H Hansen, Tenna i Helgeland
107 Ms Gudolf	k	T'33	30.5	10.3	4.5	Rap	10	0	Johs. Johansen, Øksningan
108 Ms Brødrene ²⁾	k	T'16	29.0	9.0	3.5	Helseth	6	0	A Johansen m fl, Herøyholmen
109 Må Favorit	k	T'10	26.0	7.0	2.2	C. Perf	4	0	I E Brunsvig m fl, Herøyholmen
110 Ms Fiskerjenten	k	T'30	31.0	10.3	5.0	Rap	7	0	J Martinsen m fl, Sandvær i Helgel.
111 Må Brødrene	k	T'27	29.5	9.5	3.5	Heimdal	11	0	Karl Jakobsen m fl, Seløy i Helgel.
112 Må Avon	k	T'14	20.0	6.0	2.0	C. Perf.	4	0	Hans Johansen, Brasøy
113 Ms Sjøgutten	k	T'29	31.0	11.0	4.5	Helseth	10	0	J Bakkeli, Skibbåtsvær
114 Må Fram	f	T'16	18.0	5.0	2.0	Marna	3	0	Joh Johnsen, Sandvær i Helgel.
115 Ms Mary	k	T'31	25.0	8.0	3.5	Rap	5	0	Mikkal Larsen, Øksningan
116 Må Hævneren	k	T'15	26.0	7.0	2.3	Favorit	5	0	Iver Larsen, Øksningan
117 Må Fram	k	T'34	18.0	5.5	3.5	Marna	3	0	Antoni Jensen, Sandvær i Helgel.
118 Må Havfuglen	k	T'27	22.0	6.0	3.5	Wichm.	2	0	Johan Andersen, Sandvær i Helgel.
119 Må Flink	k	T'06	32.0	8.0	3.0	Favorit	3	0	Petter Hansen, Øksningan
120 Mk Laksen	f k h	T'07	40.0	13.0	5.0	Stabil	20	0	A Jensen, Seløy i Helgeland
121 Ms Løberen ³⁾	k	T'22	34.0	11.0	5.0	Grei	17	0	J Jørgensen, Herøyholmen

N-HR Herøy.

Farkostens nummer, art og navn	Anvendelse	Materiale	Byggeår	Lengde	Bredde	Dybde	Maskin, navn	Antall HK	F. & fangstb.	Eierens (den korresponderende reders) navn og postadresse
122 10/å —	k	T	17	30.1	7.3	2.3	—	—	0	Arne Pettersen, Brasøy
123 Må Fisken	k	T	22	28.0	8.0	2.6	Rap	5	0	A Olsen, Tenna i Helgeland
124 Må Fønik	k	T	23	25.0	7.0	2.3	Favorit	4	0	Otelius Jensen, Øksningan
125 Må Eva ¹⁾	k	T	00	34.5	12.0	6.0	Rap	9	4	J Grønbechs Enke, Tenna i Helgel.
126 Må Lykkens										
Prøve	k	T	22	21.0	5.5	1.8	Populær	4	0	M Eliassen, Seløy i Helgeland
127 Må Laksen	k	T	30	21.0	5.5	1.5	Marna	3	0	Marthinus Viik, Herøyholmen
128 Må Roal	k	T	24	18.0	6.0	2.5	Magnet	3	0	A Edvardsen, Sandvær i Helgeland
129 Må Laksen	k	T	?	18.2	5.1	2.0	C. Perf.	4	0	H Jakobsen, Sandvær i Helgeland
130 Må Småen	k	T	22	17.0	5.0	3.0	Sleipner	3	0	Hans Hansen, Sandvær i Helgel.
131 Må Bell	k	T	33	22.0	7.2	3.8	Skandia	5	0	Paul Johansen, Gåsvær i Helgel.
132 Må Lillegutten	f	T	32	19.5	6.5	3.0	Sabb	3	0	Joh. Jakobsen, Seløy i Helgeland
133 Må Hans	k	T	35	20.0	6.5	3.0	Motor	6	0	Konrad Nilsen, Tenna i Helgeland
134 Ms Brødrene ²⁾	k	T	24	31.0	9.0	3.4	Rap	10	0	Nils Nilsen, Herøyholmen
135 Må Trip	k	T	20	24.0	8.0	2.0	Sterk	4	0	Jørgen Karlsen, Skibbåtsvær
136 Må Smart	fk	T	34	18.5	5.4	1.3	Marna	3	0	Jarle Jacobsen, Sandvær i Helgel.
137 Må Kvik	f	T	33	16.2	4.0	2.0	Eagle	3	0	Agnar Hartviksen, Herøyholmen
138 Må Bølgen	k	T	24	26.0	8.0	2.5	Rap	5	0	N Pedersen m fl, Seløy i Helgeland
139 Må Inge	f	T	15	19.0	6.0	1.5	Ø. M.	3	0	O Edvardsen, Sandvær i Helgel.
140 Må Skreien	k	T	17	20.0	7.0	2.0	Gideon	3	0	P Hansen m fl, Seløy i Helgeland
141 Må Tideman	f	T	25	17.0	5.0	1.3	Solo	3	0	Raguv. Andersen m fl, Øksningan
142 Må Fisken	k	T	35	22.0	7.4	2.2	Sleipner	5	0	Ingv. Mikalsen, Seløy i Helgel.
143 Må Havblik	k	T	29	29.0	9.0	3.0	Marna	9	0	Sigfrid Bastesen m fl, Skibbåtsvær
144 Må Evert ³⁾	ft	T	19	22.0	7.3	2.3	Sterk	4	0	E Iversen, Tenna i Helgeland
145 Må Håbet	k	T	13	22.0	7.0	3.0	Motor	4	0	Joh Johansen, Sandvær i Helgel.
146 Må Kvik	f	T	12	21.0	5.0	1.5	C. Perf.	4	0	N Jacobsen, Sandvær i Helgeland
147 Må Gunnar	k	T	25	23.0	7.0	2.0	Rap	4	0	A Wangsholm, Tenna i Helgeland
148 Må Erling	k	T	34	21.0	6.5	3.0	Stord	3	0	Roald Karlsen m fl, Seløy i Helgel.
149 Ms Helge ⁴⁾	k	T	25	33.0	10.0	4.0	Helseth	10	1	Nordahl Olsen, Herøyholmen
150 Ms Alf ⁵⁾	k	T	25	30.0	10.7	2.9	Rap	8	0	Arthur Nordhus m fl, Herøyholmen
151 Må Heisan	k	T	14	26.0	8.7	3.5	Elefant	6	0	Trygve Holstad, Seløy i Helgeland
152 Må Jarl	k	T	25	30.0	10.0	3.0	Rap	8	0	John Johansen, Herøyholmen
153 Må Liv	k	T	06	24.5	9.0	3.5	Favorit	3	0	Vilhelm L. Æsøy, Øksningan
154 Må Pilen	f	T	31	19.0	6.0	2.5	Sleipner	3	0	Trygve Edvartsen, Tenna i Helgel.
155 Må Guttorm	k	T	26	28.0	9.0	2.5	Brunv.	7	0	Hans Angel, Herøyholmen
156 Må Løperen	kt	T	15	19.0	5.5	2.5	C. Perf.	6	0	Joh N Pedersen, Seløy i Helgeland
157 Må Teisten	k	T	20	31.5	9.0	3.1	Rap	7	0	I Johansen, Sandvær i Helgeland
158 Må Thor	k	T	26	25.0	7.5	3.5	Favorit	3	0	Edv Hansen, Sandvær i Helgeland
159 Ms Sjøblomst	k	T	35	25.0	9.0	4.0	Sabb	5	0	Torstein Jørgensen, Seløy i Helgel.
160 Må Pøiken	f	T	34	19.0	6.0	2.0	Sterk	4	0	Ingv. Larsen, Øksningan
161 Mk Fagerheim	k	T	26	40.2	13.2	6.0	Rap	15	2	Sander Tobiasen, Skibbåtsvær
162 Må Alken	k	T	30	22.0	7.0	3.4	Sabb	5	0	A Martinsen, Gåsvær i Helgel.
163 Ms Tampen	k	T	26	29.0	9.0	3.5	Drott	14	0	Anders Sandver, Herøyholmen
164 Ms Skarven ⁶⁾	k	T	22	30.0	9.0	4.0	Helseth	8	0	E Ludvigsen m fl, Sandvær i H land
165 Må Kvik	k	T	17	19.0	6.0	3.0	Sleipner	3	0	Anton Hansen, Sandvær i Helgel.
166 Må Solo	k	T	26	19.0	5.5	1.5	Sleipner	3	0	J Martinsen, Sandvær i Helgel
167 Må Alf	k	T	24	23.0	7.0	2.0	Sabb	5	0	T Jørgensen, Seløy i Helgeland
169 Må Tryg	k	T	30	19.0	7.0	2.0	Sleipner	3	0	Trygve Angel, Herøyholmen
170 Må Johannes	k	T	25	21.0	7.0	2.0	Motor	4	0	M Andersen, Seløy i Helgeland
171 Må Fart	k	T	15	23.0	6.0	2.0	Sleipner	4	0	N A Dahl Nilsen m fl, Sandvær i Helgeland
172 Må Jesvint	k	T	23	18.0	5.0	2.5	Sleipner	3	0	Vollert Endresen, Øksningan
173 Må Snorre	k	T	30	22.0	7.0	3.0	Sleipner	4	0	Henr Pettersen m fl, Øksningan
174 Må Torbjørn	k	T	30	20.0	6.5	2.5	Marna	3	0	Anselm Jensen, Sandvær i Helgel.

Nordland fylke.

N-HR Herøy — N-HL Hol.

F arkostens nummer, art og navn	Anvendelse	Materiale Byggeår	Lengde	Bredde	Dybde	Maskin, navn	Antall HK	F. & fangstb.	Eierens (den korresponderende reders) navn og postadresse
175 Så Nordlen- dingen	k	T'28	23.0'	7.0'	2.4'	—	—	0	H Mikalsen, Seløy i Helgeland
176 Ms Arne ¹⁾	k	T'31	21.0'	7.0'	2.0'	Sabb	3	0	Olaf Eide, Seløy i Helgeland
177 Ms Svan	k	T'31	32.0'	11.0'	5.0'	Heimdal	11	0	Alf Olsen, Fagerli, Øksningan
178 Ms Asbjørn	k	T'31	30.0'	10.0'	4.5'	Helseth	10	0	N Andreassen, Gåsvær i Helgel.
179 Må Sabben	k	T'30	22.0'	6.0'	3.0'	Sabb	5	0	Einar Pettersen, Gåsvær i Helgel.
180 Mk Amor	k	T'18	35.0'	11.5'	6.0'	Rap	12	0	Joh Thoresen, Seløy i Helgeland
181 Må Sølvstripen	k f	T'26	28.0'	9.3'	4.5'	Rap	6	0	Harald Andersen, Seløy i Helgel.
182 Må Smart	k	T'22	21.0'	4.0'	2.0'	Sleipner	3	0	Ingv Paulsen Tendval, Brasøy
183 Må Asbjørn	k f	T'20	21.0'	5.8'	3.2'	Konkur.	4	0	A Vangsholm, Tenna i Helgeland
184 Må Rugde	k	T'31	20.0'	6.0'	4.0'	Sleipner	4	0	Rolf Pettersen, Herøyholmen
185 Må Havhesten	k	T'31	19.0'	6.0'	2.5'	Marna	3	0	Askil Bastesen m fl, Skibbåtsvær
186 Må Seien	f	T'31	20.0'	6.0'	2.0'	Marna	3	0	Jakob Angel, Herøyholmen
187 Må Jon	f	T'29	17.0'	4.0'	1.9'	Motor	2	0	Edv Hansen, Sandvær i Helgel.
188 Må Måsen	k	T'32	23.0'	7.0'	1.5'	F. M.	3	0	Edgar Pettersen m fl, Øksningan
189 Må Helge	k f	T'18	16.0'	4.0'	3.0'	Motor	2	0	Kyrre Edvardsen, Sandvær i H.
190 Må Fritz	f k	T'25	19.0'	4.0'	1.5'	Marna	3	0	T Edvardsen, Sandvær i Helgel.
191 Må Kvikk	k	T'15	33.0'	9.0'	2.8'	Rap	5	0	Per Mikalsen, Seløy i Helgeland
192 Må Fram	k f	T'13	18.0'	6.0'	2.0'	Sleipner	3	0	Harold Hansen, Brasøy
193 Må Pilen	f	T'30	18.0'	5.0'	1.5'	Real	4	0	P Johansen, Storvik, Herøyholm.
194 Må Sverre	f	T'32	19.0'	5.5'	3.5'	Sabb	3	0	Arne Nilsen, Akvik i Helgeland
195 Ms Nord-Herøy ²⁾	k	T'32	48.7'	12.0'	6.0'	Populær	22	0	Jens Dahl, Herøyholmen
196 Må Roald	k	T'30	28.0'	5.3'	3.0'	Bønes	8	0	Reidar Martinsen, Herøyholmen

N-HL. Hol merkedistrikt.

1 Ms Kjell	f k	T'27	30.5'	10.8'	5.5'	Heimdal	7	0	Georg Hansen, Stamsund
2 Mk Havblik	f k	T'24	38.0'	13.0'	6.5'	Rap	15	2	Iver Iversen m fl, Mortsund
3 Ms Havgula	f k	T'32	39.0'	12.8'	6.0'	Rap	24	0	Ingv Hansen, Thaen pr Ure
4 Mk Forsøk	f k	T'27	35.0'	11.0'	5.5'	Ellwe	20	1	Brødr. Johansen A/S m fl, Stamsund
5 D Andø	f t	S'05	94.8'	18.2'	8.5'	Damp	120	3	J M Johansen, Stamsund
6 Må Sig	f k	T'25	30.0'	9.5'	4.0'	Kampen	10	0	A J Vagle, Stamsund
7 Ms Måsen	k h	T'11	51.3'	17.4'	7.6'	Bolind.	32	4	Alfr Eriksen m fl, Stamsund
8 Må Gerd	f	T'25	23.0'	5.5'	4.0'	Børr	6	0	A J Vagle, Stamsund
9 Ms Skreien	f k	T'34	33.0'	11.0'	4.0'	Rap	7	0	Jakob Johansen, Leknes i Lofoten
10 Må Sjølyst ³⁾	k	T'18	22.5'	8.8'	3.1'	Rap	5	0	Ragnv Eidsvåg m fl, Stamsund
11 Må Rap ⁴⁾	k	T'14	26.1'	8.0'	4.1'	Populær	3	0	Joh Eidsvåg, Stamsund
12 Så Klapsnorken	k	T'16	29.0'	8.5'	3.5'	—	—	0	Halvdan Hansen, Ure
13 Ms Hilda	t	T'32	46.5'	16.5'	6.0'	Volda	18	0	Einar Nibe, Ure
14 Ms Sjøfuglen	f k	T'35	37.0'	12.5'	5.7'	Rap	15	0	Hilberg Walnum, Mortsund
15 Må Liv	k f	T'23	28.0'	8.5'	3.5'	Bønes	5	0	Rich Rasmussen, Mortsund
16 Ms Håbet	k	T'13	34.0'	12.5'	6.0'	Dan	8	0	Nicolai Nilsen m fl, Ure
17 Ms Skreien	k	T'27	33.0'	11.2'	4.8'	Rap	12	0	Peder Larsen m fl, Ure
18 Må Sjøliv	f k	T'24	28.0'	9.5'	4.0'	Bønes	8	0	Hagb Markussen, Mortsund
19 Må Bølgen	k	T'19	34.0'	10.4'	4.2'	Dan	8	0	K Kristiansen m fl, Ure
20 Må Fram	f k	T'24	27.0'	7.5'	2.8'	Wichm.	6	3	Peder Nilsen, Stamsund
21 Ms Sjøfuglen	f k	T'28	32.0'	11.0'	5.0'	Rap	14	0	H Johansen Hag, Leknes i Lofoten
22 Ms Kobben	f k	T'27	26.0'	8.0'	4.0'	Bønes	4	0	Martin Hansen m fl, Stamsund
23 Må Leiken	k	T'19	33.0'	11.0'	5.0'	Populær	8	0	Joakim Finstad, Ure
24 Ms Lady	k	T'10	35.0'	13.5'	6.2'	Bolind.	8	1	Johan Johnson, Steine
25 D Stamsund ⁵⁾	t sl	S'98	82.3'	15.0'	7.8'	Damp	70	0	J M Johansen, Stamsund
26 Ms Rap	f k	T'28	30.0'	10.0'	3.7'	Rap	10	0	Tomas Sivertsen m fl, Ure
27 Mk Sjøgutten	f k	T'27	31.0'	10.0'	5.0'	Nygrei	14	0	Hjalmar Stenersen m fl, Mortsund

Farkostens nummer, art og navn	Anvendelse	Materiale Byggear	Langde	Bredde	Dybde	Maskin, navn	Antall HK	Eierens (den korresponderende reders) navn og postadresse
28 Ms Torsken	fk	T 34	30.0	10.0	4.3	Rap	7	0 Hans Eidsvåg, Stamsund
29 Ms Måken	fk	T 27	32.0	10.5	4.5	Rap	14	0 Einar V Tetlie m fl, Ure
30 Ms Havørnen	k	T 16	35.5	12.5	7.0	Gideon	18	0 Ole Olsen, Stamsund
31 Ms Heimland	k	T 17	35.0	12.0	5.0	Hein	9	2 J Danielsen, Steine i Lofoten
32 8/å Hilda	fk	T 09	32.0	10.0	5.0	—	—	2 J M Johansen, Stamsund
33 Mk Stormleik 2	fk h	T 30	45.0	14.5	7.5	Rap	29	4 Olaf Odinsen, Morsund
35 Må Havbris	fk	T 25	35.0	11.0	4.2	Rap	11	0 Oskar Hansen m fl, Ure
36 Ms Måsen ¹⁾	fk	T 25	28.0	8.0	3.5	Tenfj.	4	0 Leif Johansen m fl, Stamsund
37 Ms Ruth	f	T 31	26.0	9.0	3.5	Sabb	5	0 Petrine Robertsen, Stamsund
38 Ms Leverguttent	t	T 05	39.5	14.0	6.8	Ellwe	32	0 Peter Møller A/S, Stamsund
39 Ms Havdur	fk	T 27	30.0	10.0	4.3	Rap	10	0 Rudolf Rasmussen, Ure
40 Må Sjøgutt	fk	T 25	35.0	10.5	3.4	Rap	11	0 Normann O Sennesvik, Ure
41 Må Snøgg	f	T 15	28.0	7.0	3.0	Bønes	4	0 H Johansen, Leknes i Lofoten
42 Ms Agnes	fk t	T 18	44.0	15.0	6.5	Bolind.	15	0 Olaf Apnes m fl, Stamsund
43 Ms Gunlaug	f	T 28	25.0	7.0	4.0	Rap	5	0 John Haugan, Stamsund
44 Så Kvik	k	T 20	23.0	6.0	3.0	—	—	0 A B Andreassen, Leknes i Lofoten
45 Må Fremskridt ²⁾	fk	T 07	34.3	10.5	4.8	Levahn	7	5 A Tetlie m fl, Ure
46 Ms Havbrynn ³⁾	fk	T 18	33.0	10.0	3.3	Dan	8	0 Oscar Dahl, Stamsund
47 Ms Sjøfuglien 2	fk	T 33	35.7	11.6	5.5	Rap	17	0 Andreas Beyer, Ure
48 Må Smart	fk t	T 18	20.0	6.0	3.0	Americ.	6	0 A Tetlie, Ure
49 Ms Sjølyst 2	fk	T 32	35.7	11.3	5.1	Rap	17	0 Normann Tetlie, Ure
50 Ms Bølgen	fk	T 27	32.0	9.5	5.0	Rap	14	0 Amandus Pedersen m fl, Ure
51 Må Alken 2	f	T 32	18.4	6.2	2.8	Tenfj.	3	0 Birger Wulff, Stamsund
52 Mk Fremad	fk	T 16	33.0	9.0	4.7	Bolind.	12	0 Arnold Johansen m fl, Stamsund
53 Må Brødrene	fk	T 25	33.0	10.0	4.0	Bønes	8	0 Lauritz Johansen, Mortsund
54 Ms Atlanta	fk	T 06	47.0	14.0	6.0	Skandia	12	4 A Lorentzen, Leknes i Lofoten
55 Må Kjukas	fk	T 16	22.0	5.5	3.0	Populær	3	0 Leif Johansen, Stamsund
56 Ms Klepp	fk	T 33	29.0	10.0	4.5	Rap	10	0 Brødrene Johansen, Stamsund
57 Må Ajax	fk	T 27	30.8	10.0	4.0	Rap	10	0 Sigvart L Sennesvik m fl, Ure
58 Mk Liv	kl	T 34	55.0	16.5	8.0	Union	50	0 J M. Johansen, Stamsund
59 Må Kjell	fk	T 15	28.0	7.0	3.0	Populær	4	0 Kristian Hansen, Stamsund
60 Mk Ulabrand	t	T 25	33.0	9.5	3.5	Rap	5	0 Arnt Finstad m fl, Ure
61 Må Mikkell	kt	T 29	20.0	6.5	4.5	C. Perf.	6	0 Håkon Pettersen, Steine i Lofoten
62 10/å Distance	fk	T 14	32.0	8.0	3.0	—	—	0 Markus Sivertsen m fl, Ure
63 6/å Ida	fk	T 21	32.0	10.0	5.0	—	—	0 J M Johansen, Stamsund
64 Må Polarguttent	fk	T 21	27.0	9.5	3.2	Gideon	5	0 A Sørensen m fl, Mortsund
65 Ms Skårungen	fk	T 29	28.0	9.5	4.0	Brunv.	10	0 Karluf Nicolaysen, Stamsund
66 Må Heimdal	fk	T 27	23.0	9.0	4.0	Heimdal	7	0 O Gr Ramsvik m fl, Leknes i Lofot.
67 Mk Knut	fk	T 30	38.0	12.0	6.0	Bolind.	25	0 Hagbart Markussen, Mortsund
68 Må Søyland	fk	T 25	19.4	6.3	3.0	Sabb	3	0 Aksel Braseth, Stamsund
69 Mk Resolut	fk	T 2	39.6	13.2	5.0	Alpha	19	0 Jacob Heløy, Stamsund
70 Ms Per ⁴⁾	fk	T 22	30.0	9.0	5.2	Bolind.	8	0 E Kongerur, Stamsund
71 Må Leif	fk	T 27	28.0	8.5	4.0	Rap	7	0 Ludv O Bårsund, Mortsund
72 8/å —	f	T 14	29.0	6.0	2.0	—	—	0 Leonh Olsen, Leknes i Lofoten
73 Ms Ganger Rolf ⁵⁾	fk	T 22	22.0	7.0	3.0	Rap	4	0 Hans Wulff, Stamsund
74 Ms Klara	t	T ?	42.0	13.5	4.0	Dan	12	0 Peder L Yttervik, Stamsund
75 Må Magne	fk	T 27	28.4	9.5	3.5	Heimdal	7	0 Fridthjof Larsen m fl, Stamsund
76 Ms Fart	fk	T 29	32.0	10.8	5.0	Levahn	12	0 K Andreassen, Leknes i Lofoten

1) Omb. 1934. 2) Omb. 1914 og 1932. 3) Omb. 1928. 4) Omb. 1925. 5) Omb. 1930.



NORDENS KOBBERSTOFF



Farkostens nummer, art og navn	Anvendelse	Materiale Byggeår	Lengde	Bredde	Dybde	Maskin, navn	Antall HK	F. & fangstb.	Eierens (den korresponderende reders) navn og postadresse
77 Ms Luna	t	T10	41.0	13.5	6.3	Bolind.	15	0	A/S Yttervik & Co., Stamsund
78 Må Sjøglunten	f k	T22	21.0	6.0	3.0	Bønes	3	0	Agnar Markussen, Mortsund
79 Må Bønes	k	T26	25.3	8.3	4.2	Bønes	4	0	Sigvart Hansen, Ure
80 Må Norhavet	f k	T24	31.0	10.0	4.0	Wichm.	7	0	Ludvig Klingan, Stamsund
82 Må Sabben	k	T27	19.0	6.0	2.0	Sabb	3	0	R Olsen Steine, Stamsund
83 Ms Havbryn	f k	T27	31.0	10.5	4.0	Helseth	10	0	Reidar Kristiansen, Ure
84 Må Havdrøt	f k	T28	30.0	10.0	3.3	Stabi	10	0	Randolf Rasmussen, Ure
85 Ms Hilding	f k	T32	33.0	11.0	4.0	Wichm.	8	0	H Andreassen, Leknes i Lofoten
86 Ms Alken	f k	T28	29.7	10.4	4.8	Nygrei	14	0	Peder Arntsen m fl, Ure
87 Ms Pilen ¹⁾	f k t	T10	45.0	16.0	7.0	Bolind.	20	2	P Finstad m fl, Leknes i Lofoten
88 Må Teisten	f k	T23	28.0	9.0	3.0	Heimdal	6	0	Alsing Klingan, Stamsund
89 Må Kari	t	T33	28.0	9.5	4.5	Populær	6	0	Teodor Erksen, Stamsund
90 Ms Avance	t	T12	43.6	15.3	7.2	Bolind.	20	0	Arnold Johansen, Stamsund
91 Ms Oliva	f k	T11	26.0	9.0	5.0	Gideon	6	0	Ove Johansen, Ure
92 Mk Harald	f k	T16	38.0	13.0	7.0	Bolind.	15	2	Martha Bolle, Leknes i Lofoten
93 Må Lillegut	f k	T24	30.0	10.0	3.2	Skandia	6	0	Hans Johansen, Ure
94 Mk Havbrot	k f	T16	32.0	13.0	6.5	Alpha	14	2	Arnt Grov, Ure
95 D Grøte	t k	J73	95.2	16.3	8.0	Damp	100	2	J M Johansen, Stamsund
96 Må Sjøblik	k	T24	30.0	10.0	4.8	Rap	8	0	Magnus Pedersen, Ure
97 Mk Olga	f k	T30	37.0	13.0	5.8	Rap	17	0	Odin Odnsen, Mortsund
98 Må Havbrått	f k	T11	24.0	11.5	6.0	Rap	17	0	A J Vagle, Stamsund
99 Ms Ureberg	f k	T27	32.0	10.5	5.0	Rap	14	0	Nils Larsen, Ure
100 Ms Trofast 2	f k	T3	34.0	11.5	6.0	Rap	17	0	Kr Grav Skafnes, Ure
101 Må Havsulen	f k	T28	29.0	9.5	3.2	Wichm.	6	0	Bernhoff Pettersen, Steine i Lof.
102 Må Saren	f k	T27	25.0	9.0	3.5	Populær	5	0	Kristoffer Angell, Stamsund
103 Ms Leif	f k	T29	34.0	12.0	5.4	Rap	17	0	Joach Kr Skifjord, Stamsund
105 Ms Falken	f k	T10	36.0	11.5	5.0	Rap	15	2	Alsing Nilsen, Stamsund
106 Må Grei	f k	T26	30.0	9.0	3.0	Bønes	4	0	Jørgen Riise, Leknes i Lofoten
107 Ms —	f k	T28	24.0	7.5	3.5	Sabb	5	0	Edvin Frantsen, Stamsund
108 S/å Norvegia	k f	T ?	28.0	11.0	4.0	—	—	0	J M Johansen, Stamsund
109 Ms Havdønn	f k	T28	32.0	11.0	4.5	Rap	14	0	Edm. Wærstad m fl, Ure
110 Ms Havgull	f k	T28	33.0	11.0	5.0	Rap	17	0	Peder A Hanssen, Ure
111 Ms Sleipner	f k	T28	32.0	11.0	5.0	Saffle	16	0	Aksel Rasmussen m fl, Ure
112 Må Skandia	f k	T16	30.0	9.5	4.2	Skandia	6	0	B Johannessen, Leknes i Lofoten
113 Må Kjap	f k	T23	25.0	8.0	3.5	Wichm.	4	0	Andor Pedersen, Stamsund
114 Mk Storm	f k	T10	34.0	10.0	5.0	Wichm.	8	0	Ole Hokstad, Stamsund
115 Ms Linjen	f k	T28	30.8	10.3	4.2	Rap	10	0	Kikkart Jensen, Ure
116 Ms Prøven	f k	T31	26.0	8.5	3.0	Wichm.	6	0	Kontrat Pedersen, Ure
117 Ms Smart	f k	T28	30.0	10.4	4.5	Rap	10	0	Hagb Mosseng, Leknes i Lofoten
118 Ms Skreien	f k	T28	33.0	11.0	6.0	Nygrei	14	0	L Fagerheim m fl, Mortsund
119 Ms Hektor	f k	T28	27.0	8.5	4.0	Rap	5	0	Anton Johansen, Leknes i Lofoten
120 Må Rapp	f k	T28	26.0	9.5	3.5	Rap	5	0	Sigurd Odnsen m fl, Ure
121 Må Sjøliv 3	f k	T27	20.0	7.0	4.0	Bønes	3	0	Trygve Markussen, Mortsund
122 Må Lett	f	T32	19.0	6.0	4.0	Wichm.	2	0	Peder Pedersen, Mortsund
123 Ms Skolphorn	f k	T29	36.0	12.0	6.0	Union	15	0	Karl O Steine, Stamsund
124 S/å —	f k	T24	23.0	5.0	2.5	—	—	0	Kristian Andersen, Mortsund
125 Ms Leif ²⁾	f k	T10	40.5	15.0	5.8	Hein	16	0	Leif Heløy, Stamsund
126 Ms Bølgen ³⁾	k f	T23	24.0	9.0	3.8	Brunv.	5	0	Brødr. Johansen A/S, Stamsund
127 Ms Selma ⁴⁾	h k	T14	40.0	14.0	6.0	Rap	24	2	Hans Olsen Fygle m fl, Mortsund

1) Omb. 1923. 2) 4) Omb. 1925. 3) Omb. 1930.

SHELL SOLAROLJE

N-HL Hol — N-LS Langenes.

Farkostens nummer, art og navn	Anvendelse	Materiale	Byggår	Lengde	Bredde	Dybde	Maskin, navn	Antall HK	F. & fangstb.	Eierens (den korresponderende reders) navn og postadresse
128 Mk Tordis	t f k	T	12	45.0	13.8	5.8	Heimdal	20	0	Kristian Hansen, Stamsund
129 Ms Ruth	f k	T	33	34.1	11.8	4.4	Nygrei	14	0	Ragnar Selnes m fl, Mortsund
130 Må Gerd	f	T	32	20.0	6.0	2.5	Bones	4	0	Lorentz Hansen, Ure
131 Ms Makrellen	f t	T	27	40.0	14.0	7.0	Hein	12	1	Ole M Johansen m fl, Mortsund

N-K. Kjerringøy merkedistrikt.

1 Mk Hanna	k f	T	15	39.0	13.0	7.0	Bones	18	2	Ole Eide m fl, Kjerringøy
2 Må Philot	k f	T	18	24.7	6.7	3.5	Favorit	3	0	G Kristiansen, Kjerringøy
3 Må Elsa	f	T	29	21.0	6.0	3.0	Tenfj.	3	0	P Henriksen m fl, Leines
4 Mk Svana ¹⁾	k	T	10	39.0	13.3	9.5	Rap	15	2	A Pedersen m fl, Leines
5 Må Haringen	l	T	?	29.5	10.0	4.0	Dan	6	0	Oluf Olsen, Kjerringøy
6 Ms Asny	k	T	12	35.0	12.0	6.0	Munkt.	16	2	Peder M Os m fl, Kjerringøy
7 Må Pøiken	f	T	22	19.1	6.9	2.7	Tenfj.	3	0	I Amundsen, Kjerringøy
9 Ms Pelikan	k f	T	33	24.5	8.5	5.0	Sleipner	5	0	Jorang Pedersen, Kjerringøy
10 Må Gideon	f	T	30	25.0	8.5	5.0	Gideon	6	0	Oluf Edvartsen, Kjerringøy
11 Må Leif	k	T	23	20.1	5.9	2.7	Tenfj.	3	0	S H Strandå, Kjerringøy
12 Ms Fuglen ²⁾	f	T	?	31.0	8.5	3.0	Sabb	5	1	Kjersch Hansen m fl, Kjerringøy
13 Må Nordsund	k f	T	24	20.4	6.0	2.4	Tenfj.	3	0	Aksel Pedersen, Kjerringøy
16 Må Frigg	f	T	10	23.4	7.5	3.5	Tenfj.	3	0	Arvid Amundsen, Kjerringøy
18 Må Sælen	f	T	28	25.4	8.0	4.0	Tenfj.	5	0	Sigurd Pedersen, Kjerringøy
19 S/å Gakstad	f k	T	11	32.4	11.1	5.3	—	4	0	Hartvig L Alsos m fl, Kjerringøy
20 Mk Lillegutt	k	T	24	37.8	12.0	6.4	Rap	12	2	A Pettersen m fl, Kjerringøy
21 Må Trepen	t	T	10	19.0	6.0	2.5	Americ.	2	0	Ole Asphaug, Kjerringøy
22 Mk Asphaug	t	T	29	53.0	16.0	8.5	Neptun	30	0	O Olsen m fl, Asphaug, Kjerringøy
23 Må Rappen	k f	T	27	20.4	7.3	3.5	Rap	4	0	B Johansen m fl, Fjære, Kjerringøy
24 Ms Glimt	f k	T	31	26.0	9.0	5.0	Wichm.	4	0	Hilmar As, Leines
25 Ms Kvarven ³⁾	k f	T	25	32.0	12.0	6.0	Wichm.	6	0	Bernh Johansen, Os, Kjerringøy
26 Ms Bratholm	f k	T	29	30.0	11.0	6.0	Avance	10	0	Almar Vikan m fl, Kjerringøy
27 Ms Hell	f k	T	32	24.3	8.0	4.4	Sabb	5	1	O Johnsen m fl, Fjære, Kjerringøy

N-KN. Korgen merkedistrikt.

1 Mk Olav	k	T	13	36.0	9.5	5.0	Hein	12	0	Jakob Nyrud, Korgen
2 Mk Sjøfoss	k t	T	27	34.0	11.0	5.0	Heimdal	11	1	Arne N Valla m fl, Vallabotn
3 Mk Magnar	k	T	31	30.0	10.4	4.6	Heimdal	11	0	Alfred Helnes, Korgen
4 Ms Teddi	f k	T	26	29.0	8.5	4.5	Rap	8	0	Jakob A Øksendal, Korgen

N-LS. Langenes merkedistrikt.

1 Mk Klippen	h k	T	11	35.3	12.0	6.0	Brunv.	24	0	S Johansen m fl, Langenes
2 Må Nyken	k	T	25	24.0	7.0	3.0	Wichm.	3	0	Harald Berntsen, Alsvåg
3 Ms Thor	k h	T	14	35.0	12.0	5.2	Munkt.	16	1	Einar Hansen, Alsvåg
4 Ms Arnold	h k	T	16	37.0	12.0	5.0	Brunv.	20	0	S Ellingsen m fl, Alsvåg
5 Mk Prøven	h k	T	26	39.0	13.0	6.0	Brunv.	20	1	Kr Eilertsen m fl, Langenes
6 Mk Oskar	k h	T	29	41.5	13.0	5.0	Union	20	1	Hans N Gidseløy m fl, Alsvåg
7 Ms Trygg	k h	T	22	38.2	13.0	5.2	Brunv.	20	1	Martin Karlsen, Strengelvåg
8 Må Sterk	k f	T	34	22.0	6.0	3.0	Sterk	4	0	Sigurd Eilertsen, Langenes
9 Mk Bølgen	f k h	T	12	40.0	14.0	9.0	Alpha	24	2	Fredr Hermansen m fl, Alsvåg
10 Ms Delfin	k h	T	14	34.0	12.0	6.0	Brunv.	20	0	P Pedersen m fl, Toftenes i V.ålen
11 Ms Viking	k h	T	10	36.0	11.2	6.0	Avance	12	1	Paul Holm, Toftenes i Vesterålen
12 Mk Braken	h k	T	33	43.8	13.3	6.5	Brunv.	28	1	Rolf Knudsen m fl, Strengelvåg

1) Omb. 1923. 2) Omb. 1923 og 1930. 3) Omb. 1931.

Nordland fylke.

— 130 —

N-LS Langenes — N-LR Leiranger.

Farkostens nummer, art og navn	Anvendelse	Materiale	Byggear	Lengde	Bredde	Dybde	Maskin, navn	Antall HK	F. & fangstb.	Eierens (den korresponderende reders) navn og postadresse
13 Ms Magnhild	kh	T	16	37.0	12.0	5.6	Bolind.	20	0	Otto Larsen m fl, Strengelvåg
14 Ms Nordlys	kh	T	15	37.0	12.0	6.3	Brunv.	20	0	R Knudsen m fl, Strengelvåg
15 Mk Glimt 2	kh	T	33	49.0	12.5	6.0	Union	20	0	Lauritz Bergesen m fl, Langenes
16 Mk Midnatsol	kh	T	24	38.0	12.5	6.0	Wichm.	16	1	Leif Knudsen m fl, Strengelvåg
17 Ms Haldis	kh	T	13	37.0	12.0	4.4	Alpha	14	1	Hans Instøi m fl, Alsvåg
19 Ms Vårsol	kh	T	13	34.5	12.5	5.3	Alpha	14	0	B Sæther, Toftenes i Vesterålen
20 Ms Alken	kf	T	35	34.0	10.5	5.5	Heimdal	11	0	Sig Robertsen Klo m fl, Langenes
21 Mk Nansen	kh	T	28	41.5	13.5	7.0	Populær	20	1	H Knudsen m fl, Strengelvåg
22 Ms Dagny	hk	T	13	36.0	13.0	6.0	Alpha	10	0	Otto Mås Lien, Alsvåg
23 Må Per	tf	T	?	28.0	7.0	4.0	C. Perf.	14	0	Leonhard Nielsen, Langenes
24 Mk Haveegg	kh	T	35	49.0	14.0	8.0	Alpha	42	1	Morten Fredriksen, Nyksund
26 Ms Tryg	k	T	11	34.0	11.0	5.0	Alpha	11	0	Olaf O Holm m fl, Toftenes i V.ålen
27 Mk Nelson	tk	T	16	66.3	18.6	7.2	Avance	44	0	A/S Nelson, Alsvåg
28 Mk Glimt	kh	T	26	41.0	13.2	6.0	Rap	20	1	V Knudsen m fl, Strengelvåg
29 Mk Ulbrand	kh	T	09	35.0	12.0	5.5	Alpha	10	1	Erling Olsen, Strengelvåg
30 Må Tussi	ft	T	20	23.4	6.4	3.2	F. M.	2	0	Einar Falch m fl, Langenes
31 Ms Stranngutt	k	T	34	37.0	12.5	5.0	Wichm.	16	0	Frithjof Hermansen m fl, Alsvåg
32 Ms Fart	t	T	21	34.0	10.0	6.0	Bones	8	0	S K Nielsen, Toftenes i Vesterålen
33 Ms Ole Nord- mand	kh	T	13	36.0	12.0	8.0	Rap	18	1	A Mortensen m fl, Alsvåg
36 Må Laks	fk	T	26	23.0	5.0	3.0	F. M.	2	0	Åge Eriksen, Langenes
37 Mk Stabil	k	T	34	43.0	13.2	7.0	Stabil	25	1	Torstein Holm m fl, Toftenes i V.
40 Må Snogg	t	T	32	21.0	5.0	3.0	Sterk	5	0	Oluf Klo A/S, Langenes
41 Mk Stø	hk	T	25	38.5	13.0	6.5	Grei	18	0	Ole Ulriksen m fl, Langenes
42 Mk Øiland	kh	T	25	39.0	12.5	6.0	Wichm.	20	1	P Pedersen m fl, Alsvåg
43 Må Langenes	t	T	25	28.0	9.0	4.0	Wichm.	5	0	Bernhard Eriksen, Langenes
44 Må Anda	fk	T	34	20.0	6.0	3.0	B. Ø.	3	0	Ole Reithaug, Langenes
45 Ms Alfen	kh	T	?	36.0	11.0	5.0	Bolind.	15	1	W Fredriksen, Nyksund
46 Mk Ask	kh	T	26	40.8	12.8	6.2	Heimdal	30	2	K Knudsen m fl, Strengelvåg
47 Mk Samhold	hk	T	29	42.0	13.0	5.3	Brunv.	24	1	Harald Hermansen m fl, Alsvåg
48 Ms Måken	kf	T	29	31.5	10.5	5.0	Brunv.	12	0	Henry Hermansen, Alsvåg
49 Mk Glimt	kf	T	29	42.0	13.2	6.5	Brunv.	28	1	Harald Nilsen m fl, Alsvåg
50 Mk Tordenskjold	kh	T	29	43.0	13.0	5.0	Brunv.	24	1	Arne Karlsen m fl, Strengelvåg
51 Mk Havdur	kh	T	29	41.0	13.0	6.0	Bolind.	25	3	Rudolf Knutsen m fl, Strengelvåg
52 Må Lomen	kf	T	25	22.0	9.0	7.0	Sabb	3	0	Peder Meløy, Alsvåg
53 Må Traust	fk	T	34	24.0	8.0	3.3	Sabb	5	0	Ole Nymoen, Toftenes i V.ålen
54 D Aina	t	S	08	99.7	20.0	7.8	Damp	150	0	H P Toften, Toftenes i Vesterålen
55 Mk Fremtid	kh	T	30	40.0	13.8	6.8	Munkt.	35	2	Kr Johansen Klo m fl, Langenes
56 Ms Borryngen	k	T	32	25.0	6.0	5.0	Heimdal	7	0	B Eriksen, Langenes
57 Ms Julla	b	T	30	24.0	8.2	3.0	Sabb	5	0	Edv Rangsum m fl, Alsvåg
58 Må Sjøgut	kf	T	30	21.0	5.0	4.0	Sabb	3	0	Odmund Jæger m fl, Toftenes i V.

N-LR. Leiranger merkedistrikt.

1 Mk Astræa	hk	T	16	46.0	15.2	7.3	Bolind.	20	4	Peder Johansen m fl, Leines
2 Mk Haldis	kh	T	17	37.0	12.5	5.0	Union	15	2	Johan Fløstrand, Leines
3 Ms Forsøk	fk	T	28	24.0	8.0	4.0	Heimdal	7	0	Henrik J Helnes m fl, Leines
4 Må Bjørn	k	T	13	32.3	10.0	1.5	Bjørn	6	0	Julius Nordskot, Leines
5 Ms Fortunatus ¹⁾	t	T	08	57.9	15.2	6.7	Tuxham	32	1	Martin Leines, Leines
6 Ms Ingrid	fh	T	15	42.0	14.5	6.5	Grei	25	1	Eivind Eidissen, Leines
7 Ms Metind	k	T	30	28.0	10.0	3.5	Volda	12	0	Haldor Fredriksen, Grøtøy
8 Må Kobben	fk	T	24	22.0	7.0	4.0	Rap	4	0	Arne Skålvold m fl, Leines

N-LR Leiranger.

Farkostens nummer, art og navn	Anvendelse	Materiale	Byggear	Langde	Bredde	Dybde	Maskin, navn	Antall HK	F. & fangstb.	Eierens (den korresponderende reders) navn og postadresse
9 Mk Leinesfjord	h f k	T	20	46.0	15.4	7.0	Rap	25	4	Olai Sund m fl, Grøtøy
10 8/å —	k	T	21	25.0	6.0	2.2	—	—	0	Fredrik Helgesen, Leines
12 Må —	k f	T	16	30.0	8.5	3.0	Hein	5	0	Jens Skår, Leines
14 Må Grei	k	T	25	29.0	9.0	4.0	Grei	7	0	W Larsen m fl, Leines
15 Mk Hürtig ¹⁾	t	T	08	52.0	15.0	6.0	Helseth	30	0	N J Asjord m fl, Leines
17 Mk Nordlys	k	T	17	42.0	14.0	7.0	Rap	24	3	Reinh Albriktsen m fl, Leines
18 Må Rap	k	T	20	25.0	8.0	3.3	Rap	4	0	Karl O Lund m fl, Grøtøy
19 Mk Laudvik	k	T	16	40.0	14.0	5.5	Wichm.	20	3	Kristian Olsen m fl, Grøtøy
21 Ms Laksen	k f	T	33	27.0	9.0	4.5	Helseth	8	0	Norman Nilsen, Leines
22 Må Sleipner	f	T	28	18.0	5.0	1.5	Sleipner	3	0	Jentoft Jensen, Tro, Leines
23 Ms Sprint	f k	T	29	23.0	8.0	3.0	Rap	7	0	Sigv Johansen m fl, Leines
24 Ms Havblik	k	T	25	32.3	10.0	5.0	Bolind.	12	0	Angel Edvartsen, Leines
25 Mk Sylphide	k	T	17	38.0	13.5	6.5	Hexa	20	2	Brødr Asjord, Leines
26 Må — ²⁾	f k	T	92	22.8	6.6	3.1	Tenfj.	4	0	Alfred Dahl, Grøtøy
27 Må Husø	f	T	12	18.0	5.5	2.5	Tenfj.	3	0	Søren Persen, Leines
28 Må Sverre	f	T	34	23.0	7.5	3.0	Wichm.	3	0	Olaf E Lund, Grøtøy
29 Ms Trygg	k f	T	29	25.0	9.0	4.0	Rap	5	0	Fritjov Persen m fl, Leines
30 Ms Heimdal	k	T	15	31.0	10.0	4.3	Rap	7	1	Søren Persen, Leines
31 Ms Irma	k	T	12	30.0	10.4	4.1	Gideon	8	2	Th Strømsnes m fl, Leines
32 Ms Pirat ³⁾	f k	T	20	27.7	8.0	3.5	Brunv.	7	0	Arne Måloy, Grøtøy
33 10/å —	k	T	09	29.0	7.0	2.0	—	—	0	Martin Pedersen, Leines
34 Mj Leiranger ⁴⁾	t	T	?	55.9	18.1	6.8	Bolind.	25	0	Alfr Grupstad m fl, Leines
35 Ms Arnak	k f	T	32	36.0	11.8	5.7	Rap	17	0	Hans Korneliussen m fl, Grøtøy
36 Må Frig	k f	T	21	21.0	6.0	4.0	Grei	3	0	Hilmar Hansen, Leines
37 Må Heimsund ⁵⁾	k f	T	?	20.3	5.7	2.3	Sabb	3	0	Torstein Finvik, Grøtøy
38 Mk Linjen	k f	T	08	42.0	12.5	7.0	Rap	29	3	Konrad Brenvik, Leines
40 Må Brødrene	k	T	35	20.0	6.0	5.0	Sleipner	3	0	Johs. Nicolaisen, Leines
41 Må Bravo	f	T	30	20.0	7.0	3.0	Tenfj.	3	0	Gøsten Gylseth, Leines
42 Må Plyt	k	T	19	21.0	7.0	3.5	L. Grei	4	0	William Larsen, Leines
43 Må Alken	f k	T	22	23.0	6.0	2.0	Tenfj.	5	0	Herman Brun, Grøtøy
44 8/å —	k	T	13	23.0	5.5	2.5	—	—	0	Gerhard Pedersen, Hustoft, Leines
45 Ms Leiranger- fjord	k	T	34	36.0	12.0	5.5	Rap	17	0	Alfr. Norman m fl, Leinesfjord
46 Ms Rap	k	T	24	35.0	10.5	4.0	Rap	11	0	J Korneliussen m fl, Leines
47 Må Trygg ⁶⁾	k	T	15	25.0	6.0	3.0	Levahn	7	0	Sverdrup Pedersen, Grøtøy
48 8/å —	k	T	15	26.0	6.0	2.4	—	—	0	Andreas Grupstad, Leines
49 Ms Sigurd Jarl	k	T	25	35.0	11.0	4.0	Rap	11	0	Sigurd Nilsen, Leines
50 Må Svanen	f	T	35	21.0	6.0	3.0	Sleipner	4	0	Jentoft Selvik, Leines
51 Må Skum	f k	T	20	27.0	5.0	2.0	Wichm.	4	0	Martin Nilsen, Grøtøy
52 Må Pirat 2	f	T	35	18.0	6.0	2.5	C. Perf.	2	0	Arne Måloy, Grøtøy
53 Ms Laksen	k f	T	30	34.0	11.0	5.0	Nygrei	14	0	Albrikt Hansen, Sørskot, Grøtøy
54 Må Solo	f k	T	28	18.0	5.0	1.5	Solo	3	0	Eivind Grubstad, Leines
55 Må Heimdal ⁷⁾	k f	T	?	25.0	8.0	3.0	Heimdal	7	0	Sigurd Isaksen m fl, Leiranger
56 Ms Måsen	k f	T	31	26.0	9.3	4.0	Heimdal	7	0	Magnar Andersen, Leines
57 M Brødrene	k f	T	31	24.0	8.0	3.0	Wichm.	4	0	Einar Hansen m fl, Leinesfjord
58 Mk Indreeggen	k f	T	22	25.0	7.0	4.0	Rap	5	0	Edm Johansen, Leinesfjord
59 Ms Kvikk	f k	T	30	33.0	11.0	5.0	Børr	10	1	Bonsak Karlsen, Leines
60 Må Lillegut	f	T	30	18.0	9.0	2.0	Sleipner	3	0	Kristian O Lund, Grøtøy
61 Mk Kvitberg ⁸⁾	t	T	18	69.8	18.6	8.3	Avance	44	1	Brødrene Asjord, Leines
62 Må Tryg	f	T	31	20.0	7.0	4.0	Sleipner	5	0	Nils Robertsen, Tro, Leines
63 Må Fisken	f	T	27	19.0	5.0	3.0	Sleipner	3	0	Gerhard Pedersen, Leines
64 Må Fram	k	T	18	19.1	6.4	3.3	Sleipner	3	0	Theodor Strømsnes, Leines
65 Må Ole	f	T	29	20.7	5.4	2.7	F. M.	5	0	Ingv. Albriktsen, Leines

Nordland fylke.

N-LR Leiranger — N-LF Leirfjord.

Farkostens nummer, art og navn	Anvendelse	Materiale	Byggår	Langde	Bredde	Dybde	Maskin, navn	Antall HK	F. & fangstb.	Eierens (den korresponderende reders) navn og postadresse
66 Må Anker	k	T32		19.0	6.0	2.5	Sabb	3	0	Jakob Pedersen, Grøtøy
67 Må Teisten	k	T34		18.5	6.2	2.0	Sleipner	3	0	Johan Normann, Leinesfjord

N-LF. Leirfjord merkedistrikt.

1 Ms Gjøa	h k	T11		45.0	16.0	5.0	Alpha	14	2	Aksel Mikalsen Hjertland, Leirfjord
2 Ms Havblik	f k	T32		28.0	9.0	4.0	Sabb	5	0	Emil Edvartsen, Kviting
3 Ms Laila	k f	T30		31.0	10.4	4.8	Wichm.	8	0	Peder P Valberg, Kviting
4 Ms Agnes	f k	T26		36.0	12.0	5.5	Heimdal	10	0	Martin Jakobsen, Leirfjord
5 Må Ran- veringen	k f	T27		32.0	9.5	4.0	Skandia	7	0	Ole Lied, Hellesvik
6 Ms Torleiv	f k	T28		33.0	11.0	5.0	Union	10	0	H Torvaldsen Leiren, Leirfjord
7 Mk Bølgen	k	T17		36.5	12.0	7.0	Hein	12	0	Alfred Nyland m fl, Kviting
8 Ms Agny ⁴⁾	k	T08		32.0	11.5	5.0	Wichm.	8	0	Nikolai Dagsvik, Kviting
9 Må Veslekari ²⁾	f k	T15		26.0	8.0	3.2	Romsd.	3	0	Erling Olsen m fl, Leirfjord
10 Mk Falken	f k	T26		32.0	10.7	5.5	Bolind.	12	0	Ole A Vangen, Leirfjord
11 8/å —	k	T29		24.0	6.0	3.0	—	—	0	Albert Johnsen, Sandnessjøen
12 Ms Helga	t	T?		43.8	17.5	5.3	Skandia	12	0	Egil Mikkelsen, Hellesvik
13 Ms Anna ³⁾	f t	T?		48.5	15.0	6.6	Heimdal	20	5	J Pedersen, Hellesvik
14 8/å Brødrene	k	T28		26.0	7.0	3.0	—	—	0	Edv. Tommassen, Leirfjord
15 Ms Silden	k	T14		36.0	12.0	6.0	Skandia	12	7	Adolf Andersen m fl, Krokvika
16 Mk Brødrene	k	T16		36.0	13.2	6.5	Hein	16	2	Aleks Edvartsen m fl, Krokvika
17 Må Ingv	k	T15		32.0	8.5	3.8	Wichm.	5	0	Oluf Hansen, Krokvika
18 Mk Gunn	k	T33		45.0	15.0	7.0	Skandia	20	0	Martin Selvåg, Hellesvik
19 Må Arvid	k f	T28		34.0	11.0	4.0	Rap	10	0	Paul Danielsen, Krokvika
20 Mk Hilda	k h t	T16		37.0	13.0	6.5	Hexa	12	2	Alfred Olsen m fl, Krokvika
21 8/å Sjøfuglen	k f	T28		27.0	7.0	3.2	—	—	0	Aleksander Hansen, Leirfjord
22 Mk Stensland	k	T07		65.6	17.7	7.7	Avance	46	3	Olaf Lie, Hellesvik
23 Må Brødrene	k	T13		27.0	8.0	2.6	Dahl	4	0	B Bonsaksen m fl, Krokvika
24 Må Fuglen	k	T16		28.0	8.0	2.8	Favorit	4	0	O Bonsaksen m fl, Krokvika
25 Ms Arna	k t	T17		42.0	14.5	7.0	Bergs.	18	2	M Benjaminsen, Krokvika
26 Mk Brødrene	k f	T18		38.0	13.0	6.5	Hein	20	5	E Meisfjord m fl, Leirfjord
27 Mk Charlotte	k f	T14		40.0	15.0	7.0	Rap	18	8	H L Bådstø m fl, Meisfjord i Helgel.
28 Mk Olga	k f	T17		43.0	15.0	8.0	Bolind.	40	9	H L Bådstø m fl, Meisfjord i Helgel.
29 Mk Svanen	l sl	T15		37.0	12.5	5.0	Hein	12	7	M Andreassen, Krokvika
30 Mk Streif ⁴⁾	k f	T19		27.0	8.3	4.0	Rap	6	0	Angel Larsen, Kviting
31 Må Alken ⁵⁾	f k	T18		24.0	6.5	3.0	Tenfj.	4	0	Harald Einmo, Leirfjord
32 Ms Brødrene	f k	T29		30.0	10.0	4.3	Union	10	0	Ludvig L Kjærstad, Kviting
33 Må Trofast	k	T12		28.0	8.3	2.8	Dan	5	0	Otelius Pedersen, Hellesvik
34 Må Fram	k	T16		32.0	8.5	3.0	Helseth	6	0	Aksel K Bådstø, Leirfjord
35 Ms Anna	k	T20		42.0	13.5	5.8	Heimdal	20	0	Johan Pedersen, Leirfjord
36 Må Fuglen	k f	T23		32.5	9.5	3.5	Normo	10	0	Petter Pedersen m fl, Hellesvik
37 8/å Teisten	k	T13		26.0	7.3	3.4	—	—	0	Johan Torvaldsen, Leirfjord
38 8/å Alken	k	T01		27.0	7.5	3.5	—	—	0	Elias Jacobsen, Leirfjord
39 Ms Sjøfuglen	k t	T29		29.0	10.0	5.0	Heimdal	9	0	Alfr Bonsaksen m fl, Sandnessjøen
40 8/å Tryg	k f	T29		26.0	7.0	3.0	—	—	0	Paul Bakken, Krokvika
41 8/å —	k	T29		24.0	6.0	3.0	—	—	0	Oluf Neppelberg, Sandnessjøen
42 6/å Alken	f	T12		24.0	8.0	4.0	—	—	4	Nils Berg, Hellesvik
43 Må Kvadden	k	T29		24.0	6.5	4.5	Sabb	3	0	Albert Nordøy, Hellesvik
44 Må Mågen	k f	T16		28.0	8.0	3.0	Helseth	4	0	Jesenius Sverdrupsen, Leirfjord
45 Må Terje ⁶⁾	k f	T25		31.0	10.4	4.5	Kampen	16	0	Kåre Hjartland m fl, Leirfjord
46 Mk Åsheim	kl	T22		41.0	15.0	8.0	Hexa	20	5	Jens Ling, Leirfjord
47 Ms Gunvor	k f	T29		33.0	11.0	4.4	Rap	17	0	Alfr Ludvigsen, Otting, Kviting
48 Ms Paula	k f	T30		36.4	12.8	5.5	Grei	20	0	Andr Otting m fl, Kviting

N-LF Leirfjord — N-L, Lurøy.

Farkostens nummer, art og navn	Anvendelse	Materiale Byggear	Lengde	Bredde	Dybde	Maskin, nr/n	Antall HK	F. & fangstb.	Eierens (den korresponderende reders) navn og postadresse
49 Må Anna	k	T'22	30.0	9.0	5.0	Wichm.	8	0	Ole Jonsen, Sandnessjøen
50 Mk Lykken	k	T'12	35.0	12.5	6.5	Alpha	18	0	Tormod Hausen Breiland, Leirfjord
51 Må Viking ¹⁾	k	T'22	22.0	7.0	3.5	Sterk	4	0	Oluf Olsen, Leirfjord
52 Må Brått	k f	T'28	23.5	8.0	4.0	Sabb	3	0	Nordal Nilsen, Dragsvik, Kviting
53 S/å Trygg	k	T'32	25.0	6.0	2.5	—	—	0	Edvard Been m fl, Leirfjord
55 Ms Bell	k f	T'27	32.0	11.5	4.9	Brunv.	12	0	Edvin Nordnes, Leirfjord
56 Må Fram	k	T'00	29.0	8.5	6.0	Konkur.	4	0	Aksel Sund, Hellesvik
57 Ms Liv	t	T'17	45.0	15.3	5.0	Alpha	18	0	S Bådsto, Meisfjord i Helgeland
58 S/å Ella	f	T'17	32.0	11.0	5.0	—	—	4	K Lilleholt m fl, Leirfjord
59 Mk Norden	f k t	T'03	47.2	15.3	6.7	Rekord	25	3	Jørgen Pedersen, Hellesvik
60 S/å —	k	T'31	26.9	7.0	3.0	—	—	0	A Nilsen m fl, Meisfjord i Helgel.
61 Må Lotte	f	T'14	31.0	11.0	4.0	Bolind.	8	2	H Larsen m fl, Meisfjord i Helgeland
62 Må Sylvia	k	T'26	36.9	12.0	8.0	Rap	8	0	Sverre Sørensen m fl, Holandsvika
63 Ms Elefant	f k	T'13	33.0	9.0	4.3	Elefant	7	0	Ole O Ulvang, Krokvika
64 Må Pollux	f k	T'23	24.0	7.2	4.0	Rap	6	0	B Bonsaksen, Sandnessjøen
65 Ms Lillegut	k f	T'34	31.3	10.5	4.7	Wichm.	8	0	Ole Kjerstad, Kviting
66 Ms Anna	f k	T'08	38.0	12.0	5.8	Hein	12	2	Anton Bang, Kviting
67 Ms Lyra	f k	T'09	30.0	10.0	4.2	Stella	6	0	Jens Skrøder, Leirfjord
68 Må Pilen	f k	T'17	28.0	8.0	3.5	Helseth	6	0	Johan Valberg, Kviting
69 Må Henry	k f	T'24	31.0	9.5	3.3	Rap	7	0	Simon Pedersen, Sandnessjøen
70 Må Glimt	k f	T'34	18.0	5.6	2.4	Marna	3	0	Asle Meisfjordskar, Leirfjord
71 Mk Åsta	k f	T'27	33.5	10.3	5.0	Brunv.	12	0	Hans Sørli, Sandnessjøen
72 Ms Bølgen	k f	T'27	34.8	11.0	5.0	Heimdal	14	0	Hans Larsen, Krokvika
73 Må Sjøblomsten	f k	T'27	34.0	11.0	3.8	Wichm.	8	0	Otelius Pedersen, Leland, Leirfjord
74 Må Wichmann	f k	T'23	23.0	6.0	2.5	Wichm.	3	0	Petter K Løkvik, Sandnessjøen
75 Må Gerd	k f	T'30	36.0	12.0	5.0	Rap	17	0	Arnold Mariussen, Krokvika
76 Må Solveig	f	T'29	17.0	4.0	2.0	F. M.	2	0	Sigurd J S Bårdvik, Holmvikja
77 Ms Finbækk	f k	T'32	26.0	8.5	4.0	Sabb	5	0	Johan Grønvik, Leirfjord
78 Ms Fia	k	T'33	29.0	9.0	4.5	Grei	7	0	Aksel Kirkebak, Leirfjord
79 Må Prøven	f k	T'29	23.0	8.0	3.0	Sterk	4	0	Halfdan Antonsen, Hellesvik
80 Må Lyren	f	T'32	17.4	4.4	2.3	Sleipner	3	0	Aksel Valla, Holmvikja
81 Må Odd	f k	T'30	31.0	10.5	4.5	Wichm.	8	0	Konrad Lilleholt, Krokvika

N-L. Lurøy merkedistrikt.

1 Mk Bjørn	k	T'20	32.0	10.0	4.7	Finnøy	8	0	Heming Andersen, Sørnesøy
2 Må Prøven	f k	T'27	19.0	6.0	2.5	Sterk	4	0	H Sarasen, Sleneset
3 Må Klippen	f k	T'32	21.0	7.0	3.0	Sabb	3	0	Aug Olsen, Klippenvåg, Lurøy
4 Mk Sjøblomst	k h	T'15	35.0	12.0	5.0	Hein	9	2	Emaus Olsen, Lovund
5 Må Alvild	f k	T'29	32.0	10.0	4.5	Union	10	6	Harald J Selnes m fl, Røytvik
6 Ms Viking	k	T'29	31.0	10.4	4.4	Bolind.	10	1	A Olaisen m fl, Lovund
7 Må Sjøblomst	f	T'23	18.0	4.0	2.5	Dalberg	2	0	Lauritz Monsen, Røytvik
8 Må Ørret	f k	T'34	20.0	5.5	3.0	Sabb	3	0	Ayler Olsen, Lurøy
9 Mk Svanen	f	T'11	21.4	7.7	4.7	Gideon	4	0	Ole Nilsen, Sørnesøy
10 Må Fremad	f	T'26	21.0	6.0	2.7	Sabb	3	0	Trygve Norum, Aldra
11 Må Sjøridden	f k	T'33	22.0	7.6	3.5	Rap	5	1	Alfred Fredriksen, Sørnesøy
12 Ms Torbjørn	f k	T'30	26.0	8.3	4.5	Heimdal	7	1	Harald Selnes, Lurøy
13 Ms Sjøfuglen ²⁾	f k	T'29	26.4	9.0	5.0	Heimdal	7	1	Theodor Iversen, Tonnes i Helgel.
14 Ms Thaurus ³⁾	k f h	T'08	43.0	15.0	6.3	Bolind.	12	7	Kr Johannessen, Onøy, Lurøy

1) Omb. 1923. 2) Omb. 1930. 3) Omb. 1935.

BERNAKRÉ

mot sopp og råte i treverk.
WILLIAM NAGEL A/S - OSLO

Farkostens nummer, art og navn	Anvendelse	Materiale	Byggear	Lengde	Bredde	Dybde	Maskin, navn	Antall HK	F. & fangstb.	Eierens (den korresponderende reders) navn og postadresse.	
15 Ms Ashild	f k	T	35	32.0	10.5	4.7	Rap	12	2	Arthur Sjonøy, Lurøy	
16 Må Lillegutt	f k	T	34	24.0	9.0	4.2	Sterk	5	0	O Olsen, Y Kvarøy, Iudre Kvarøy	
17 Ms Jenny	k fhl	T	17	36.0	12.0	5.5	Union	15	2	A Gerhardsen m fl, Lurøy	
18 Mk Roal	f k	T	18	45.0	15.0	7.0	Heimdal	42	5	Andreas Zakariassen, Bratland	
19 Må Robert	k	T	07	17.5	4.5	2.0	Americ.	4	0	Nikolai Larsen, Nord-Solvær	
20 Må Fremad	k f	T	27	21.0	6.3	2.8	Sabb	3	0	Magnus Olsen, Bratland	
21 Mk Marie ¹⁾	k h	T	06	42.0	13.0	6.0	Skandia	10	1	Andreas Olsen, Nord-Solvær	
22 Må Liv	f	T	35	21.0	7.0	3.5	Motor	4	0	Olaf Stoksvik, Onøy, Lurøy	
23 Ms Brødrene ²⁾	k	T	06	34.0	12.0	5.0	Rap	9	2	Peder F Moflag, Sleneset	
24 Må Amanda	f k	T	11	24.0	8.0	4.0	Rap	5	0	Arne Davidsen, Aldra	
25 Ms Rolf	k f	T	16	34.0	11.0	6.0	Union	15	0	Nikolai Larsen, Nord-Solvær	
26 Må Sælen	l k f	T	17	30.0	10.5	5.0	Grei	7	2	J L Johansen, Nord-Solvær	
27 Mk Hjørdis	k h	T	30	29.5	9.5	4.0	Wichm.	7	1	Nils Antonsen m fl, Lovund	
28 Ms Mor ³⁾	k	T	14	36.5	13.0	6.0	Skandia	20	2	Kristen Olsen m fl, Sleneset	
29 Må Sjøfuglen	f k	T	29	21.6	6.4	3.4	Sterk	5	0	Kristen Olsen m fl, Sleneset	
31 Må Sabb	f k	T	15	21.0	5.0	2.5	Sabb	3	0	Ditmar Hansen, Lovund	
32 Mk Familien	k h	T	16	44.0	13.0	6.0	Bolind.	20	3	J H Slotterøy m fl, Sleneset	
33 Mk Torden- skjold	k h	T	17	38.6	12.8	6.0	Rap	12	2	Olaf O Moflag m fl, Sleneset	
34 Mk Sara	f k	T	17	52.0	17.0	8.0	Avance	30	11	Ingv. Tønder m fl, Lurøy	
35 Ms Solbrya	f k	T	22	36.4	12.6	6.6	Ellwe	23	2	P Johansen m fl, Lovund	
36 Må Magnus	f k	T	21	20.5	5.7	3.0	Sabb	3	0	Hilmar Johansen, Lovund	
37 Mk Sjøgutten	k f	T	16	35.0	11.5	6.5	Bolind.	12	0	J Jacobsen m fl, Kongsvik i H. land	
38 Må Terje	f k	T	86	17.5	5.0	2.1	Americ.	4	0	Albert Brandser, Sleneset	
39 Mk Jubilee	t	T	87	63.0	18.0	6.0	Wichm.	40	0	Edvard Larsen, Nord-Solvær	
40 Må Trip	f	T	29	19.0	3.5	2.5	C. Perf.	6	0	J Jacobsen m fl, Sleneset	
41 Må Sjøliv	f k	T	27	20.0	5.8	2.8	Sabb	3	0	A Davidsen m fl, Lurøy	
42 Må Rap	k	T	19	19.0	4.5	1.2	Americ.	4	0	I Iversen, Nord-Solvær	
43 Må Solo	k f	T	18	18.0	4.5	2.5	Solo	2	0	Aug Lien, Bratland	
44 Må Rap	f k	T	14	23.0	6.3	3.5	Rap	4	0	Karl Kristoffersen, Lurøy	
45 Mk Sjøgutten	k	T	24	28.0	7.5	5.0	Brunv.	7	0	Anton Lyngføy m fl, Lovund	
46 Mk Træna	k f	T	05	45.0	14.5	6.0	Union	30	7	Johan Martinussen, Lurøy	
47 Ms Per	f k	T	33	27.0	9.0	4.0	Wichm.	6	1	Peder Pedersen, Aldra	
48 Mk Terje	k	T	16	38.0	13.0	6.0	Bolind.	15	3	Martin Olsen m fl, Sleneset	
49 Ms Kameraten	f k	T	34	24.0	8.0	4.0	Sabb	5	0	Alfred Olsen m fl, Lovund	
50 Må Sjølivet ⁴⁾	k	T	02	26.6	8.5	3.7	Rap	7	0	Petter Pettersen m fl, Nord-Solvær	
51 Må Ena	f k	T	32	18.4	4.8	1.8	Solo	2	0	Reinholdt Tønder, Bratland	
52 Må Nora	k f	T	03	32.0	10.0	3.0	—	—	5	0	O Kristiansen, Bratland
53 Må Laksen	f	T	24	18.0	5.0	2.4	Arthun	2	0	Hjalmar Karlsen, Bratland	
54 Ms Laksen	f k	T	27	30.0	10.0	5.0	Avance	10	1	Rasmus G Haugland, Bratland	
56 Mk Fremad	k h	T	16	38.0	13.0	8.0	Skandia	15	2	Hj Pedersen m fl, Sleneset	
57 Må Tor	f k	T	27	21.3	6.6	3.1	Sabb	3	0	Aksel Nilsen, Sornesøy	
58 Må Fram	f	T	32	20.0	5.0	3.0	Solo	3	0	Ragnar Haugland, Nord-Solvær	
59 Ms Sjøgutten	f k	T	34	24.0	8.0	4.0	Sabb	5	1	Martin M Haugland m fl, Bratland	
60 Må Perfeksjon	k	T	18	18.0	5.0	2.0	C. Perf.	4	0	Ole Iversen, Grytøy, Lurøy	
61 S/å Agnes	f	T	18	30.5	10.0	3.5	—	—	3	0	O Gregersen m fl, Bratland
62 Må Sol	f	T	30	18.0	6.0	2.5	Solo	2	0	Alf Wiking, Lurøy	
63 Må Alken	f	T	29	17.0	4.0	2.5	Solo	2	0	Paul Lien m fl, Bratland	
64 Må Nils	f	T	33	20.8	6.7	3.5	Marna	3	0	K Krongelvik, Indre Kvarøy	
65 Må Alken	f	T	33	20.8	6.0	3.5	Wichm.	2	0	Reidar Brendmo, Store-Selsøy	
66 Må Kato	f	T	25	20.0	6.0	3.0	Sterk	4	0	Karl P Gulsoy m fl, Sleneset	
67 Må Laksen	f k	T	31	25.0	8.5	5.0	Levahn	7	0	T Jacobsen m fl, Nord-Solvær	
68 Må Hildur	f k	T	27	18.0	6.0	3.2	Sabb	3	0	Johan Pedersen, Lurøy	

Farkostens nummer, art og navn	Anvendelse	Materiale Byggeår	Lengde	Bredde	Dybde	Maskin, navn	Antall HK	Eierens (den korresponderende reders) navn og postadresse
69 Ms Midnatsol	f k	T'11	42.5	14.5	8.0	Bolind.	20	8 Ole Andersen, Lurøy
70 Må Fram	f	T'30	24.0	8.0	4.0	Sabb	5	0 Richart Kvitvær, Nord-Solvær
71 Ms Brått ¹⁾	f k	T'29	25.0	8.6	4.0	Sabb	5	0 Ole J Johannessen, Lurøy
72 Ms Smart	f k	T'30	26.0	9.0	3.5	Stabil	6	1 Sigv Johansen, Lunderøy, Sleneset
73 Ms Stabil ²⁾	f k	T'28	28.0	9.0	4.0	Stabil	10	0 Arne Isaksen, Sleneset
74 Ms Volda	f k	T'29	26.0	9.0	4.0	Volda	7	1 Peder Olsen Klippenvåg, Lurøy
75 Må Sjøliv	k	T'30	20.0	6.5	4.0	Sabb	3	0 Jens Edvartsen, Lyngøy, Lovund
76 Må Fram	f k	T' ?	25.0	8.0	5.0	Levahn	7	0 Israel Svendsen, Lurøy
77 Må Signe	f	T'22	20.0	6.0	2.0	Klauset	5	0 Egil Larsen m fl, Lovund
78 Må Fri	f k	T'24	27.4	8.6	3.0	Rap	7	1 A Martinsen, Nord-Solvær
79 Må Stella	f	T'33	19.0	6.0	4.0	Wichm.	2	0 Eimar Johansen, Nord-Solvær
80 Må Flink	f k	T'24	19.0	6.0	2.2	Sabb	3	0 Alb. Nikolaisen, Sørnesøy
81 Må Duen ²⁾	f k	T'25	21.5	6.0	5.0	Arthun	4	0 Johan Olvik, Bratland
82 Mk Minnri	k hf	T'22	33.0	10.6	5.7	Finnøy	8	4 Hilmar Nikolaisen m fl, Sørnesøy
83 Må Rap	k	T'22	28.0	8.0	4.0	Rap	6	0 Nikolai Olsen m fl, Sleneset
84 Mk Brødrene	h k	T'22	39.9	13.0	7.5	Brunv.	24	2 Martin Olsen m fl, Sørnesøy
85 Mk Sjøgutten	h k	T'22	38.5	13.0	7.5	Rap	24	8 J Edvardsen m fl, Sleneset
86 Må Terje	k f	T'22	25.0	7.8	2.3	Heimdal	3	0 H Johansen m fl, Bratland
87 Må Leif	f k	T'28	20.7	6.0	3.0	Sabb	5	1 Alb. Fredriksen, Sleneset
88 Må Arne	f k	T'32	24.0	8.0	4.0	Sabb	3	0 Berner Bentsen, Onøy, Lurøy
89 Må Spurven	f k	T'33	22.0	7.0	3.5	Sabb	5	0 P O Sørnesøy m fl, Sørnesøy
90 Må Havleik	f	T'32	19.5	6.2	4.0	Sabb	3	0 Karl Mindrum, Lovund
91 Må Fram	f	T'28	22.0	6.0	3.0	Penta	8	1 Ragnar Haugland, Bratland
92 Må Trip	k	T'29	21.0	6.0	3.0	Sterk	4	0 Jentoft Angell, Lovund
93 Ms Havdur	k	T'23	36.0	12.0	7.0	Alpha	8	2 P Iversen m fl, Nord-Solvær
94 Må Prøven	f	T'10	19.5	5.5	2.5	Sabb	3	0 E Karlsen m fl, Røsoy, Sleneset
95 Må Svana	f	T' ?	18.0	5.6	2.4	Sabb	3	0 Arthur E Sjøney, Lurøy
96 Må Dagny	k f	T'24	23.0	6.3	2.5	Finnøy	5	0 Ottar Pedersen, Lovund
97 Må Stevnen	f k	T'34	23.5	8.6	3.7	Sterk	5	1 Martin Olsen, Sørnesøy
98 Mk Forsøk	f k	T'16	37.0	12.5	7.0	Rap	15	2 K Hansen m fl, Sleneset
99 Mk Helga	f k	T'16	32.2	12.4	5.8	Hein	10	6 Laurits Olsen m fl, Røytvik
100 Må Parat	f	T'23	18.0	5.0	3.0	Solo	2	0 M Martinusen, Nord-Solvær
101 Må Brødrene	f k	T'29	24.0	8.0	5.0	Sabb	5	0 J Johansen m fl, Nord-Solvær
102 Mk Anna Johanne ⁴⁾	f k t	T'22	76.0	13.8	8.2	Bolind.	40	3 B T Johansen, Bratland
103 Må Nissen	f	T'32	18.5	4.5	2.3	Sleipner	4	0 Ottar Johansen, Nord-Solvær
104 Må Prøven	f	T'30	22.5	7.5	4.0	Sabb	5	0 Egil Ludviksen, Troldey, Sleneset
105 Mk Fiskeren	k	T'24	24.0	7.6	3.0	Rap	6	0 J H Andersen m fl, Lovund
106 Må Veslegut	f	T'30	22.5	6.5	3.8	Marna	4	0 Edv Tveråmo m fl, Røytvik
107 Må Trip	f k	T'23	20.0	5.0	2.5	Sterk	4	0 Kornelius Hansen, Sleneset
108 Ms Havli	f k	T'32	26.0	9.0	5.0	Union	7	1 Kristoffer Andersen, Nord-Solvær
109 Mk Olsnæs	f k	T'25	35.0	11.5	5.5	Rap	11	1 Antonius Haugland, Bratland
110 Ms Elling	f k	T'35	25.8	8.5	4.0	Rap	7	1 M Antonsen, Lunderøy, Sleneset
111 Må Argon	f k	T'14	24.0	7.0	3.3	Sterk	4	0 Jens Johansen, Nord-Solvær
112 Må Tor	f k	T'00	20.0	6.0	2.0	Sabb	3	0 Albert Antonsen, Lovund
113 Ms Hildur	f k t	T'74	73.0	19.0	11.0	Finnøy	60	2 O Hansen m fl, Tounes i Helgel.
114 Mk Erna	f k	T'25	40.0	13.5	7.5	Rap	18	3 L Hansen m fl, Nord-Solvær
115 Ms Graufjeld	f k	T'33	34.0	11.0	5.0	Munkt.	16	2 Nils Olsen, Kongsvikosen

1) Omb. 1934. 2) Omb. 1930. 3) 4) Omb. 1929.



NORDENS KOBBERSTOFF



Farkostens nummer, art og navn	Anvendelse	Materiale	Byggear	Langde	Bredde	Dybde	Maskin, navn	Antall HK	F. & fangsstb.	Eierens (den korresponderende reders) navn og postadresse
116 Mk Brødrene	k	T	25	25.5	4.5	3.0	Brunv.	5	0	A Antonsen m fl, Lovund
117 Mk Fix	f k	T	17	35.0	12.0	5.0	Grei	20	2	Brødr Hansen, Tonnes i Helgeland
118 Må Glimt	f k	T	26	22.0	7.0	3.5	Sabb	3	0	J Salamonsen, Aldra
119 Ms Brødrene	f k	T	29	26.0	9.0	4.5	Heimdal	7	1	Hjalm. Andersen m fl, Indr Kvarøy
120 Må Laksen	f k	T	25	18.5	6.0	2.0	Sabb	3	0	Petter Johansen, Lovund
121 Må Trip	f k	T	26	22.0	7.0	3.5	Sterk	4	0	Alf Olsen, Sørnesøy
122 Må Lillegut	f k	T	15	21.0	5.0	2.5	Sabb	3	0	Arne Olaisen, Lovund
123 Må Truls	f k	T	25	18.0	6.0	3.5	Sabb	3	0	A Karoliussen, Nord-Solvær
124 Må Torleif	f k	T	26	20.4	6.0	2.4	Sabb	3	0	Olaf O Oddøy, Sleneset
125 Må Fiskeren	f k	T	06	26.0	8.0	5.0	Grei	5	0	E Martinussen, Nord-Solvær
126 Må Øret	f k	T	25	19.0	5.0	3.5	C. Perf.	4	0	O Gregersen, Bratland
127 Må Gunvor	f k	T	26	23.0	7.0	3.5	Sabb	5	0	Solvei Tønder, Bratland
128 Må Svala	f k	T	18	25.0	8.0	3.3	Sabb	5	0	Arne K Åsvik, Bratland
129 Ms Håpet ¹⁾	f k	T	28	25.0	8.0	3.3	Kampen	5	0	Alf Breivik, Indre-Kvarøy
130 Må Sporten ²⁾	f k	T	28	24.0	7.3	3.3	Sabb	5	0	Lars Tomassen, Bratland
131 Mk Strand	f k	T	28	34.3	10.8	4.3	Rap	10	2	Lyder Fjeldgård, Lovund
132 Må Brødrene	f k	T	26	18.0	6.0	2.3	Solo	2	0	Einar Lien m fl, Bratland
133 Må Måken	f k	T	28	18.0	6.0	2.3	Solo	2	0	Nils Mikkelsen, Bratland
134 Må Gunnar	f k	T	34	21.5	6.5	3.3	Sabb	3	0	Erling Nikolaisen, Nord-Solvær
135 Må Trip	f k	T	28	21.0	6.5	3.0	Sterk	4	0	Ø Johansen, Sandvær, N.-Solvær
136 Må Falken	f k	T	28	24.0	7.8	4.0	Sabb	5	0	Sigv. Pettersen m fl, Lurøy
137 Må Småen	f k	T	32	19.0	6.0	2.5	Sleipner	3	0	Johan Moflag, Sleneset
138 Må Start	f k	T	30	19.0	6.1	3.3	Sterk	4	1	Angell Sandvær, Nord-Solvær
139 Må Skvæt	f	T	33	19.0	6.0	2.0	Sabb	3	0	Thomas Thomasen, Lovund
140 Må Seien	f k	T	29	20.5	6.0	3.5	Sabb	3	0	Otar Davidsen, Aldra
141 Ms Bella	f k	T	34	25.0	8.5	4.0	Helseth	5	0	Rolf Pedersen, Aldra
142 Må Nordlys	f	T	28	21.0	6.5	4.0	Vulkan	4	0	A Zakariassen, Bratland
143 Må Brødrene	f k	T	29	20.0	6.0	4.0	Sabb	3	0	H Mikalsen m fl, Lovund
144 Må Sigrid	f k	T	28	34.0	12.0	5.5	Rap	17	2	Joh. Edvardsen, Sleneset
145 Må Tor	k	T	34	21.6	6.4	3.5	Marna	4	0	Arne Olaisen, Lovund
146 Må Alken	f k	T	34	21.0	6.4	3.5	Alpha	3	0	Gustav Nilsen, Sørnesøy
147 Må Havdur	f	T	13	19.2	5.8	2.2	Ferro	4	0	E Nilsen v/ Julius Heløy, Lovund
148 Må Seien	f	T	29	19.0	5.0	3.0	Sabb	3	0	B Benjaminsen m fl, Nord-Solvær
149 Må Liv	f	T	29	18.0	5.0	2.0	Solo	2	0	Martin Johansen, Nord-Solvær
150 Må Loppa	f k	T	29	16.0	4.0	2.0	Solo	2	0	Alf Johansen, Nord-Solvær
151 Må Solo	f	T	29	18.0	5.0	3.0	Solo	2	0	Ludvig Olsen m fl, Sleneset
152 Mk Judith	h k	T	30	43.0	13.2	6.5	Union	30	3	Alfons Karoliussen, Nord-Solvær
153 Må Alken	f k	T	?	16.0	6.0	3.0	Bilm.	20	0	Thorvald Brandser, Sleneset
155 Må Fisken ³⁾	f k	T	28	23.0	7.5	4.0	Roald	4	1	Hans Johansen, Nord-Solvær
156 Må Vågen	f	T	10	18.0	5.0	2.5	Solo	2	0	Nils Martinussen, Nord-Solvær
157 Må Lillegrei	f	T	22	20.0	5.0	2.5	L. Grei	4	0	Anton Hagen, Lurøy
158 Må Lykken	f	T	29	19.0	6.0	3.0	Americ.	4	0	Jens B Okstind, Bratland
159 Ms Sigurd ⁴⁾	f k	T	27	28.0	9.2	5.5	Heimdal	7	1	Ludv. Iversen, Tonnes i Helgel.
160 Må Spurven	f	T	18	19.0	6.0	2.5	F. M.	2	0	Konrad Guravik, Lurøy
161 Ms Hilma	f k	T	26	36.1	11.7	4.0	Hexa	12	1	Arnol Fiskum, Røytvik
162 Må Glimt	f k	T	29	22.0	7.0	3.5	Heimdal	4	1	Th Otheliusen m fl, Sørnesøy
163 Ms Sigmunn	f k	T	29	32.0	11.0	5.3	Heimdal	11	2	G Hopaneng m fl, Konsv. i Helgel.
164 Må Glimt	f k	T	10	23.0	8.0	5.0	Sabb	5	0	Sigurd Johansen m fl, Bratland
165 Ms Molla	f k	T	29	24.0	8.5	4.0	Alpha	8	0	Olav Gregersen, Kvina
166 Mk Idfluen	f k	T	29	28.0	9.0	4.0	Bolind.	10	1	Gudolf Gullesen m fl, Sørnesøy
167 Mk Neptun	f k	T	30	28.0	9.3	4.0	Brunv.	7	1	Th Thomassen, Nyheim, Lovund
168 Må Håbet	f k	T	29	26.0	8.5	4.0	Stabil	6	1	A Karoliussen m fl, Nord-Solvær
169 Må Feen	f k	T	29	25.0	8.9	4.0	Bolind.	6	1	O O Haugland m fl, Bratland

N-L Lurøy — N-LN Lødingen.

Farkostens nummer, art og navn	Anvendelse	Materiale Byggeår	Lengde	Bredde	Dybde	Maskin, navn	Antall HK	F. & fangstb.	Eierens (den korresponderende reders) navn og postadresse
170 Mk Heimen	f k	T'27	45.0	13.0	7.5	Munkt.	35	8	Martin M Selnes m fl, Røyrvik
171 Ms Sjøloven ¹⁾	f k	T'28	25.0	8.5	4.1	Stabil	6	1	Ivar Pedersen m fl, Nord-Solvær
172 Må Sleipner	f	T'28	20.0	4.0	2.5	Sleipner	3	0	Paul Grønbeck, Aldra
173 Ms Orion	k f	T'28	28.0	10.0	4.6	Heimdal	11	1	Kato Olsen, Hestmoen, Stor-Selsøy
174 Ms Bølgen	f k	T'30	26.5	8.7	3.7	Heimdal	7	1	M Aspdal, Tonnes i Helgeland
175 Må Alken	f k	T'30	19.0	5.0	2.5	Sabb	3	0	Isak Lyngøy, Lovund
176 Må Heimdal	f k	T'10	23.0	7.0	4.0	Heimdal	3	0	Kristian Johansen, Sørnesøy
177 Må Ane	f k	T'24	34.0	11.7	4.7	Heimdal	10	1	Aksel K Onøy m fl, Lurøy
178 Ms Ragnar	f k	T'30	30.0	10.0	4.4	Helseth	14	1	Ulrik Grønning, Lovund
179 Ms Arnulf	f k	T'30	27.5	9.7	4.2	Heimdal	7	1	Bj Arntzen m fl, Tonnes i Helgel.
180 Må Rappen	f k	T'30	25.4	8.4	4.8	Rap	4	1	Aksel Martinsen, Sørnesøy
181 Må Blinken	f k	T'35	22.0	7.0	5.0	Sterk	5	0	Jakob Aspdal, Indre Kvarøy
182 Ms Heimen	f k	T'35	27.8	9.3	5.5	Wichm.	6	1	Lars Kvitvær m fl, Lurøy
183 Mk Nordlys	f k	T'31	36.0	10.7	5.3	Union	15	1	Johan Hansen m fl, Lovund
184 Må Brødrene	f k	T'30	24.0	8.0	4.0	Sabb	5	1	Albert Fredriksen, Sleneset
185 Må Sjøgutten	f k	T'30	24.0	8.0	4.0	Tentj.	5	1	Harald Olsen, Oddøy, Sleneset
187 Ms Havdur	f k	T'30	26.0	8.0	4.5	Gideon	4	1	Ole Nilsen Heløy, Sørnesøy
188 Må Petter	f k	T'29	24.0	7.0	3.5	Wichm.	3	1	Nils Ludviksen Engan, Sørnesøy
189 Må Snøg	f k	T'31	24.0	7.5	3.0	Rap	4	1	R Jakobsen m fl, Nord-Solvær
190 Må Ragnar	f k	T'31	25.0	8.0	3.3	Heimdal	7	1	Johannes Kokvik, Lurøy
191 Ms Brødrene	f k	T'32	33.0	11.0	5.5	Heimdal	14	2	Berner Berntsen m fl, Kvina
192 Må Idler	f k	T'34	20.0	6.0	4.0	Sabb	3	0	Ingv. Karlsen, Sleneset
193 Må Truls	f k	T'32	19.0	6.0	3.0	F. M.	5	0	Jacob J Hansen, Tonnes i Helgel.
194 Må Familien	k	T'00	34.5	11.5	4.3	Dan	12	2	Trygve Norum, Arnes, Aldra
195 Må Lett	f k	T'35	19.0	6.0	3.0	Wichm.	3	0	Martin Edvardsen, Indre Kvarøy
196 Må Astri	k	T'32	20.0	5.0	4.0	Wichm.	4	0	P Jensen Spjutøy, Nord-Solvær
197 Må Pilen	f	T'31	19.0	6.0	3.0	Sabb	3	0	Lorentz Olsen, Lovund
198 Ms Glimt	f k	T'32	27.0	8.5	4.0	Sabb	5	1	Darner Andersen, Onøy Lurøy
199 Må Pøiken	f	T'32	19.0	6.0	3.0	Marna	3	0	Einar M Selnes m fl, Røyrvik
200 Må Alken	f k	T'32	20.0	6.4	3.0	Sterk	4	0	Haldor Olsen, Lovund
201 Ms Framtid	f k	T'32	26.5	9.0	4.0	Brunv.	7	1	Harry Johansen m fl, Sleneset
202 Ms Thor	f k	T'32	28.0	9.5	4.5	Rap	10	1	J Antonsen, Lunderøy, Sleneset
203 Ms Bølgen	f k	T'32	23.0	8.0	4.0	Heimdal	4	1	Sig Kristiansen m fl, Stor-Selsøy
204 Ms Smart	f k	T'33	26.0	9.0	4.5	Hein	7	1	Olaf L Iversen, Lurøy
205 Ms Solvang	f k	T'16	45.0	16.0	9.0	Populær	20	3	O Johannessen, Lurøy
206 Må Havblikk	f k	T'35	21.0	7.0	3.0	Marna	4	0	Konrad Kroken m fl, Lovund
207 Ms Havleik	f k	T'35	33.0	11.0	5.5	Union	10	2	Angel Edvardsen m fl, Nord-Solvær
208 Må Odd	f k	T'34	21.0	6.7	3.0	Marna	4	0	Anton Albertsen m fl, Lovund

N-LN. Lødingen merkedistrikt.

2 Må Kompetent	f	T'25	23.0	6.7	3.0	Sabb	3	0	Hans N Hansen, Dragland
3 ?/A —	f	T'14	28.0	8.0	4.8	—	—	0	Martellius Andreassen, Kjøøy
4 Må —	f k	T'20	34.0	10.0	4.0	Rap	9	0	S Ytterstad, Offersøy
5 Må Terje ²⁾	k f	T'24	21.0	5.5	3.5	Atlanta	6	0	E Jensen m fl, Kvannkjosen
6 Må Teisten	k f	T'27	22.0	7.3	3.5	Brunv.	5	0	Bjarne Valnes m fl, Offersøy
7 Mk Ruth	t	T'96	38.0	13.0	4.0	Wichm.	14	0	J Falch, Halvardøy i Salten
8 Må Tor	f	T'25	21.0	6.8	2.5	Sabb	3	0	Sv Svendsen, Kvannkjosen
10 Må Håpet	f	T'33	24.0	8.0	7.5	Sabb	5	0	Hilmar Nygård, Dragland
11 Mk Midnatsol	k f	T'19	40.3	13.0	7.4	Dan	12	2	Peder Hansen m fl, Våge i Salten
12 Må Rød	f	T'33	20.2	6.8	3.4	Sabb	3	0	Johan Kvalø, Erikstad

Farkostens nummer, art og navn	Anvendelse	Materiale Byggeår	Lengde	Bredde	Dybde	Maskin, navn	Antall HK	F. & fangstb.	Eierens (den korresponderende reders) navn og postadresse
13 10/å —	f k	T05	32.0	6.3	3.2	—	—	0	Gerhard Strand, Lødingen
14 Ms Hest- Manden ¹⁾	k f	T17	33.5	11.0	5.0	Populær	8	0	P Johannessen m fl, Erikstad
15 Ms Lejon	f k t	T12	52.8	19.1	7.9	Bolind.	40	5	M Ytterstad, Lødingen
17 Må Kvikk	f	T33	21.0	7.0	3.0	Kvikk	5	0	Jakob J Kjørstad, Lødingen
18 Mk Rinø	k	T15	35.0	12.5	6.0	Brunv.	20	0	Edvin Amundsen m fl, Rinøy
19 Må Stormfugl	k f	T18	34.0	10.0	?	Populær	8	0	Kornelius Hansen, Erikstad
20 Ms Fart	k f	T28	29.0	9.0	3.5	Wichm.	6	1	J Larsen m fl, Halvardøy i Salten
21 Mk Moder	l k	T07	46.4	14.6	5.7	Union	30	8	Sverre Berg, Rinøy
23 8/å —	k	T10	30.0	11.0	3.0	—	—	0	Oluf Kvalø, Erikstad
24 Ms Vesla	f	T34	30.0	10.0	5.0	Rap	8	0	Hartvig Dybfest, Lødingen
25 Mk Vidar	k f	T10	48.0	15.4	6.9	Bolind.	32	8	T Taraldsen m fl, Rinøy
26 Må Hestfjord	t	T16	16.0	5.0	3.0	Americ.	4	0	Tormod Taraldsen, Rinøy
27 Ms Vika ²⁾	k f	T11	32.0	12.0	5.0	Nygrei	10	0	Odin Næss, Lødingen
28 Ms Anny	k	T08	46.0	15.0	8.0	Skandia	25	3	Johs Larsen, Våge i Salten
29 Mk Midnatsol	f k	T17	48.0	15.0	7.5	Avance	22	4	Hagb Sommerset, Lødingen
30 Ms Dianna	k	T12	38.2	12.8	5.4	Bolind.	15	2	Karl Jensen, Halvardøy i Salten
31 Ms Streif	k f	T32	36.0	12.0	5.5	Gideon	15	0	Just Pedersen, Russhaugen
32 Ms Opema	f k	T07	41.4	14.8	7.0	Union	30	2	Kr O Stormyr m fl, Halvardøy i S.
33 8/å —	k	T04	25.0	6.5	2.5	—	—	0	Laurits Amundsen, Rinøy
34 Mk Odd	k f	T02	50.0	14.0	8.0	Union	30	9	O K H Hansen m fl, Våge i Salten
36 Ms Agnar	k f	T28	33.9	10.5	4.3	Bolind.	12	0	Halvdan Hansen, Erikstad
37 Mk Kristine	t	T95	40.0	15.5	5.0	Levahn	10	0	S Christensen, Våge i Salten
38 6/å Ekko	k	T12	34.0	10.0	3.0	—	—	0	Peder Andreassen, Rinøy
39 Må Skrat	k f	T28	22.0	7.0	3.5	Sabb	3	0	M Ludvigsen, Halvardøy i Salten
40 8/å —	k	T90	24.1	5.8	1.4	—	—	0	Peter Schröder, Revelsøy
41 10/å —	k	T03	30.6	8.0	3.2	—	—	0	Rich Rasmussen m fl, Revelsøy
42 8/å —	k	T85	24.5	6.4	2.3	—	—	0	Anne Jansen, Revelsøy
43 Må Svint	f	T26	21.0	6.5	2.9	Sabb	3	0	E P Eriksen, Våge i Salten
44 8/å —	k	T16	24.0	5.5	2.0	—	—	0	A Hansen, Våge i Salten
45 10/å —	f	T08	29.5	7.0	3.0	—	—	0	Ansjen Johansen, Revelsøy
46 Mk Sjøblomsten	k f	T13	34.5	13.2	4.9	Dan	12	2	M O Høgstad m fl, Våge i Salten
47 Ms Lyn ³⁾	k f	T29	25.0	9.0	5.0	Sabb	5	0	Erik Eriksen, Våge i Salten
48 Ms Thyra	k f	T19	42.0	14.0	7.0	Rap	22	3	Alf Langset, Kjeøy
49 Må Rap	f	T27	24.0	7.0	3.0	Rap	7	0	E K Schistad, Kjeøy
50 Mk Nordlys	k f	T19	39.0	13.0	5.8	Bolind.	25	1	G Johansen, Offerøy
51 Ms Brødrene	k f	T14	35.5	12.5	7.0	Levahn	10	0	H Winsjansen m fl, Kjeøy
52 Ms Høkfjord	f k	T08	47.0	15.5	8.0	Grei	20	7	Albert Svengam m fl, Svengam
53 Må Brødrene	k f	T07	27.7	7.6	2.4	Atlanta	6	0	Joh. Pedersen, Russhaugen
54 Må Sjøblomsten	f	T26	23.0	8.0	2.5	Grei	4	0	H Jensen m fl, Halvardøy i Salten
55 Ms Liljen	f l	T09	38.0	15.5	5.0	D. Thor	8	3	Adolf Eliassen m fl, Revelsøy
56 Må Rapp	k t	T08	22.0	5.0	2.5	Eureka	2	0	Oluf Olsen, Revelsøy
58 8/å —	k	T?	25.0	7.0	3.2	—	—	0	Magnus A Rinøbo, Rinøy
59 Ms Alf	f	T26	27.0	9.2	3.2	Bolind.	6	0	Kåre Hansen, Erikstad
60 Ms Hestfjord	k	T29	35.0	11.0	6.0	Hein	10	1	Johannes Hesten m fl, Rinøy
61 Mk Vandrington	t	T16	52.9	19.5	8.3	Bolind.	50	0	Magnus Einarsen m fl, Revelsøy
62 Ms Svanen I	f k	T07	50.7	15.9	7.5	Bolind.	40	4	Andor Akselsen m fl, Erikstad
64 Må Brødrene	k	T12	35.0	9.0	4.0	Grei	8	0	Birger Johansen m fl, Erikstad

1) Omb. 1928. 2) Omb. 1930. 3) Omb. 1932.

N-LN Lødingen.

Farkostens nummer, art og navn	Anvendelse	Materiale	Byggear	Lengde	Bredde	Dybde	Maskin, navn	Antall HK	F. S. fangstb.	Eierens (den korresponderende reders) navn og postadresse
65 Må Svalen	k f	T	15	34.0	9.5	4.0	Populær	8	0	Åge Kanstad, Erikstad
66 8/Å —	k f	T	08	27.5	7.0	3.5	—	—	0	Martin Hansen, Lødingen
67 Må Bodil	f	T	29	26.0	8.0	4.0	Wichm.	4	0	Knut Nilsen, Våge i Salten
68 Må Grib	f	T	29	22.0	6.5	3.5	Sabb	3	0	B Olsen, Halvardøy i Salten
69 Må Skreien	f	T	25	27.0	7.5	4.0	Heimdal	4	1	Ole Olsen m fl, Lødingen
70 8/Å —	k f	T	11	21.0	5.0	1.3	—	—	0	Kornelius Hansen, Lødingen
71 8/Å —	k	T	02	27.0	6.4	2.3	—	—	0	Adolf Trondsen, Lødingen
72 8/Å —	k	T	?	25.0	6.0	2.5	—	—	0	H Winsjansen, Kjeøy
73 Må Skjøtt	k	T	07	20.0	5.5	3.0	Alpha	2	0	Agur Amundsen, Revelsøy
74 Må Bølgen	f	T	29	24.0	7.5	3.0	Rap	7	0	Mads Andersen, Lødingen
75 Ms Julie	k	T	34	36.5	12.2	6.0	Union	15	0	E Nilsen, Hegstad, Vågehamn
76 8/Å —	k	T	90	22.0	5.5	3.0	—	—	0	Hans Gjæver, Lødingen
77 Ms Hulda	t	T	12	44.0	13.0	8.0	Dan	1	5	Leidulf Christensen, Vågehamn
78 Må Bølgen	t	T	05	42.0	14.0	6.0	Bolind.	15	0	Kristof Jensen, Halvardøy i Salten
79 Mk Ebenezer	t	T	12	50.0	13.0	6.0	Bolind.	20	0	Sofus Valvåg, Lødingen
80 6/Å Thor	k	T	10	20.0	6.5	4.0	—	—	0	Nils Kaspersen, Russhaugen
81 10/Å —	k	T	10	26.0	6.0	2.0	—	—	0	C Kristoffersen, Lødingen
82 10/Å —	k	T	05	31.9	7.4	1.9	—	—	0	K Pedersen, Revelsøy
83 Må Arne	t	T	11	42.5	14.3	4.5	Hein	10	0	T Torkilsen m fl, Halvardøy i Salt.
84 Ms Pauline	k	T	?	30.0	10.0	5.0	Bolind.	8	0	Trygve Johansen, Erikstad
85 8/Å —	k	T	13	21.0	7.0	2.5	—	—	0	O Hansen, Våge i Salten
86 Må Favorit	f k	T	15	27.0	6.0	2.7	Favorit	5	0	Nils Kaspersen, Russhaugen
87 Mk Viktor 4	t	T	99	62.8	21.8	10.0	Bolind.	40	0	M Ytterstad, Lødingen
88 8/Å —	k	T	10	29.0	6.5	3.0	—	—	0	I Eilertsen, Halvardøy i Salten
89 8/Å —	k	T	10	21.0	5.0	1.3	—	—	0	Anton Larsen, Lødingen
90 Må Børr	f	T	26	22.9	8.0	3.7	Børr	6	0	August Hågensen, Kvannkjosen
91 Ms Holmsund	f k	T	32	38.6	12.6	5.2	Rap	17	1	Gerhard Strand, Lødingen
92 Ms Nordpol	f	T	17	35.0	12.0	5.0	Hein	20	0	J Stormyr m fl, Halvardøy i Salt.
93 Må Skreien	k f	T	23	30.0	9.0	3.0	Rap	6	0	Heming L Kilstad, Russhaugen
94 Må Tennfjord	k f	T	22	20.0	5.5	3.0	Tenfj.	3	0	Andreas H Kjerstad, Lødingen
96 Ms Ekko	k f	T	28	25.0	8.5	2.8	Statto	5	0	E Larsen m fl, Halvardøy i Salten
97 Ms Rolly	f	T	19	42.0	16.0	8.5	Motor	22	0	R Rasmussen m fl, Revelsøy
98 Mk Terje	k f	T	29	43.5	13.5	7.0	Rap	24	0	Kr. Kristensen, Lødingen
99 Må Kåre	t	T	27	32.0	10.5	5.0	Rap	8	0	A Hoholm m fl, Halvardøy i Salt.
100 Må Kameraten	k	T	23	31.0	9.0	4.5	Alpha	5	0	R Rasmussen m fl, Revelsøy
101 Mk Signel	t	T	90	58.9	18.5	7.2	Grei	52	0	Tobias Monsen, Svensgam
102 Ms Trafikk	f	T	30	22.0	6.5	3.0	Rap	4	0	Mathias Thomassen, Revelsøy
103 Mk Svanen	k	T	16	35.0	10.0	5.0	Hein	6	0	Bertheus Johnson, Revelsøy
104 Må Skreien	k	T	23	31.0	10.0	5.0	Rap	8	0	I Kristoffersen, Russhaugen
105 Ms Heimdal	t	T	08	34.0	11.0	6.0	Møring.	10	0	B Christensen, Husjord
106 Må Tyrihans	f	T	33	18.0	6.0	3.0	F. M.	5	0	O Bårdsvik, Revelsøy
107 Må —	k	T	?	22.0	6.0	3.0	Fix	2	0	J Pettersen, Russhaugen
108 Må Kjell	f	T	23	23.0	7.0	2.5	Force	3	0	Alfred Hell, Russhaugen
109 Ms Falken	k	T	22	36.0	12.0	5.0	Skandia	16	0	Arnold Johnson, Revelsøy
111 Må Teisten	f	T	29	20.0	6.5	3.2	Sabb	3	0	J Kristoffersen, Halvardøy i Salten
112 Må Klara	k	T	24	25.4	7.8	3.7	Gideon	3	0	H Knutsen m fl, Ballangen

Brunsvikens Reperbane

Johs. og Alf Johannessen

Snører — Tauverk — Not — Garn

Nordland fylke.

Farkostens nummer, art og navn	Anvendelse	Materiale	Byggeår	Lengde	Bredde	Dybde	Maskin, navn	Antall HK	F. & fangstb.	Eierens (den korresponderende reders) navn og postadresse
114 Må Lykkens										
Prøve	f k	T	23	35.0	11.0	3.0	Bolind.	10	0	Peder Mathisen m fl, Revelsøy
115 Må Hein	f	T	28	20.0	6.5	3.0	Sabb	3	0	Jakob Nordgár, Halvardssøyi Salt.
117 Mk Gåsøy	f k	T	17	51.8	16.7	7.7	Finnøy	40	5	Ingv. Ytterstad, Kjeøy
118 M Midnatsolen	f k	T	13	87.3	22.7	8.9	Brunv.	100	2	M Ytterstad, Lødingen
119 Må Prøven	k f	T	06	19.0	6.0	3.0	Møllerup	2	0	Jentoft Karlsen, Revelsøy
120 Må Seien	f	T	30	22.6	6.8	6.0	Sabb	3	0	Sigm Olsen, Halvardøy i Salten
121 Mk Lykken	f k	T	22	39.0	13.5	7.0	Rap	20	1	O Kristoffersen m fl, Russshaugen
122 Må Troll	f	T	05	20.0	6.0	2.0	Wichm.	3	0	J Hegstad, Våge i Salten
123 Mk Alken	t	T	08	46.5	13.5	5.4	Skandia	12	2	Ragnar Kjerstad, Lødingen
124 Må Rapp	k f	T	15	28.0	10.0	5.0	Rap	5	0	E Ingebriktsen, Husjord
125 Mk Kanstad-										
fjord	k f h	T	87	63.6	18.3	7.6	Grei	45	8	Ole Ring, Svensgam
126 Ms Fart	f k	T	24	30.0	9.4	4.0	Rap	8	0	Otelius Rusvik, Russshaugen
127 Ms Pauline	k f	T	16	28.0	9.5	4.0	?	7	0	Evald Karlsen m fl, Revelsøy
128 Må Tor	k f	T	20	36.0	11.0	4.0	Bolind.	12	0	Ole J Olsen, Halvardøy i Salten
130 Må Sjøfuglen	f k	T	15	26.0	7.0	4.0	Rap	4	0	Odd Gregussen, Lødingen
131 8/å	f	T	95	24.9	5.7	2.3	—	—	0	J C Johansen, Lødingen
132 Må Efjorden	f k	T	14	30.0	11.0	7.0	Levahn	10	1	Ole Danielsen, Forså i Salten
133 Mk Rapp	k	T	15	47.0	14.0	6.0	Alpha	28	0	Johan Kvalø m fl, Erikstad
134 Ms Liafjell ¹⁾	f k	T	?	39.8	13.1	6.1	Bønes	12	2	Andreas Kjerstad, Lødingen
135 Må Fram	k f	T	12	20.5	9.0	3.5	Dan	4	0	K P Repvik, Revelsøy
136 Mk Tyr	f	T	22	26.0	9.5	4.5	Hjelset	6	0	M Winsjansen m fl, Kjeøy
137 Mk Håpet	f k	T	19	37.0	11.5	5.0	Skandia	10	0	Hildor Hansen m fl, Svensgam
138 Ms Alfa	k f	T	20	33.0	10.0	6.0	Grei	14	0	Jentoft Larsen m fl, Svensgam
139 Mk Varden	h k	T	17	42.5	15.0	6.5	Hein	22	3	E Jacobsen m fl, Våge i Salten
140 Mk Alm	k f	T	24	42.0	14.0	7.0	Grei	30	6	Karl Hansen, Erikstad
141 Mk Reidulf	h k f	T	25	45.0	15.0	7.0	Union	20	0	Sedrup Skovro, Svensgam
142 Ms Astrid	k f	T	94	40.0	14.0	7.0	Avance	15	1	J Daleng, Halvardøy i Salten
143 Mk Glunten	k f	T	22	37.0	11.5	5.5	Bolind.	15	0	Johan Pedersen, Russshaugen
144 Må Alida	k f	T	22	23.0	7.0	4.3	Wichm.	3	0	Bjarne Johansen, Lødingen
145 Mk Kjerstad	k f	T	25	40.0	13.0	6.5	Rap	20	0	S Kristoffersen m fl, Lødingen
146 Ms Skreien	k f	T	25	34.0	12.0	6.0	Bolind.	8	0	G Amundsen m fl, Revelsøy
147 Må Brødrene	f	T	14	30.0	9.0	2.5	Normo	6	0	E Borgervik m fl, Vågehamn
148 Må Piri	f	T	29	20.0	5.8	4.0	Sabb	3	0	Hans Larsen, Lødingen
149 Må Magda	k f	T	21	22.0	7.0	2.5	L. Grei	4	0	E J Norå, Offerøy
150 Ms Erikstad-										
fjord	k	T	34	34.0	11.0	5.5	Bolind.	20	0	Leif Johannesen m fl, Erikstad
152 10/å Pilen	f	T	17	30.0	8.0	3.0	—	—	0	Holger Pedersen, Skarstad
153 Ms Brødrene	f	T	30	26.0	8.5	4.0	Bønes	6	0	Ragn Ellingsen m fl, Lødingen
154 Mk Hilda	t	T	78	60.0	17.0	8.0	Nygrei	35	0	L Falch m fl, Halvardøy i Salten
155 Ms Alken ²⁾	f	T	25	28.0	9.3	4.8	Bønes	6	0	Ragnar Helmersen, Lødingen
156 Må Taktor	f	T	34	25.0	8.3	3.0	Sabb	5	0	Toralf Danielsen, Lødingen
157 Må Bølgen	f	T	28	26.0	6.0	4.0	Gideon	5	0	Harald Johansen, Offerøy
158 Må Rønes	f	T	31	22.0	7.0	2.5	Sabb	3	0	Ole Rønes m fl, Husjord
159 Må Måsen	f	T	31	20.0	5.0	3.0	Sabb	3	0	Sverre Kvaløy, Erikstad
160 Må Prøven	f	T	32	21.0	7.0	4.0	Sabb	3	0	Sigurd Hov m fl, Lødingen

1) Omb. 1919. 2) Omb. 1932.



N-LN Lødingen — N-ME Meløy.

Farkostens nummer, art og navn	Anvendelse	Materiale Bygger	Lengde	Bredde	Dybde	Maskin, navn	Antall HK	F. & fangsab.	Eierens (den korresponderende reders) navn og postadresse
161 Må Tott	k f	T 34	21.0	7.0	2.5	Wichm.	2	0	Sigm. Johannesen, Erikstad
162 Må Odd	f	T 32	24.0	8.0	4.0	Sabb	5	0	Martin Johansen m fl. Skarstad
163 Ms Gudrun	k	T 09	40.0	14.0	5.0	Dux	24	0	H Kjelbergvik m fl. Halvardøy i S.
164 Mk Hjelmen	t f	T 15	36.5	11.4	5.5	Rap	17	1	E K Schistad, Kjøøy
165 Ms Rotvær	f	T 29	35.8	9.0	3.4	Sabb	5	0	Erling Herstad, Lødingen
166 Ms Falken	f	T 34	30.0	10.0	3.5	Normo	6	0	Leidulf Christensen, Vågehamn
167 Må Vårblomsten	f	T 35	27.0	7.5	4.0	Sabb	3	0	Oskar Bakke, Erikstad
168 Må Rappen	f	T 30	28.0	8.0	5.0	F. M.	5	0	E Kalsnes, Forså i Etfjord
169 Ms Tofte	f	T 33	24.0	7.5	3.5	Rap	5	0	Aldor Knudsen, Tjeldnes
170 Mk Laksen	f	T 30	23.0	7.0	3.0	Volda	5	0	Ole Olsen, Halvardøy i Salten
171 Må Hei	f	T 34	22.0	7.5	4.0	Marna	8	0	M Nygård, Russhaugen
172 Ms Tor	k	T 35	34.0	11.0	5.5	Wichm.	16	0	Walter Pettersen, Lødingen
173 Må Sleipner	f	T 05	18.5	5.0	2.5	Sleipner	3	0	Olav Schistad m fl. Kjøøy

N-ME. Meløy merkedistrikt.

1 Mk Skarstind	k f	T 20	84.0	18.0	9.0	Wichm.	70	3	W Taraldsen m fl. Halså i Helgel.
2 Mk Heimdal	k f	T 15	44.0	14.7	7.5	Bolind.	20	2	Elling Angell, Bjarangfjord
3 Ms Anna	k f	T 16	35.0	12.0	6.0	Bolind.	12	6	Ole Grønås m fl. Bjarangfjord
4 Må Brødrene	k	T 31	20.0	6.5	3.0	Sabb	3	0	Th E Nilsen, Bolga i Helgeland
5 Ms Streif	k f	T 31	33.0	11.0	4.6	Gideon	14	0	Linas Selstad, Meløy
6 Mk Fremtiden ¹⁾	f t	T 13	68.0	17.1	7.3	Bolind.	50	0	Helga Olsen m fl. Grønøy
7 Mk Marta ²⁾	f	T 26	61.9	18.8	7.0	Wichm.	40	6	Ole Torrisen m fl. Halså i Helgeland
8 Mk Klippen	k f	T 25	27.2	9.8	4.8	Rap	11	0	Hans Angell, Holandsfjorden
9 Må Agnes	k f	T 31	83.0	7.5	4.5	Populær	4	0	Hjalmar Vangstad, Ørnes
10 Må —	f k	T 19	21.0	7.0	2.8	Rap	4	0	A Kristiansen m fl. Amøyhamn
11 Må Stanly	k f	T 25	30.0	10.0	4.8	Populær	10	1	Karl Pettersen m fl. Grønøy
12 Ms Klara ³⁾	f	T 13	46.0	16.0	8.0	Rap	22	3	John Hansen, Bjarangfjord
13 Må Snøgg	f k	T 30	23.5	8.0	4.0	Sabb	5	1	B Solbakken m fl. Bjarangfjord
14 Må Fram	f t	T 25	24.0	7.0	3.5	Rap	4	0	O J Meløysund, Meløy
15 Ms Anda	k h	T 30	34.7	11.2	5.2	Volda	14	1	Lars Kildal, Bjarangfjord
16 Ms Alfhild	k f	T 14	34.0	11.8	6.5	Heimdal	20	2	Gustav Hansen m fl. Agskardet
17 Ms Nordlys	k	T 13	36.0	12.5	5.0	Bolind.	12	2	Adolf Ag m fl. Agskardet
18 Mk Alma	k f h	T 16	40.0	13.5	7.0	Grei	30	3	M Solhaug m fl. Halså i Helgeland
19 8/å Odd	k f	T 01	19.8	7.8	3.0	—	—	0	Helmar Olsen m fl. Engavågen
20 Mk Selvåg	k t	T 93	58.4	17.3	8.0	Bolind.	40	5	Chr Nilsen m fl. Halså i Helgel.
21 Mk Myrvold	k	T 19	39.0	12.5	8.0	Rap	10	2	S Sørensen, Støtt
22 Må Symra	f k	T 27	20.1	5.2	2.9	Sabb	3	0	Rikard Hammer, Bjarangfjord
23 Ms Mathilde	k	T 11	36.0	13.0	6.3	Bolind.	15	1	Johan Olsen, Meløy
24 Må Sonja	f k	T 30	25.5	8.0	4.0	Heimdal	7	0	Arthur Fjellmo m fl. Amøyhamn
25 Ms Marianna	k f	T 10	36.0	12.5	6.5	Bolind.	12	2	Toralf K Enga, Engavågen
26 Må Fart	f k	T ?	25.3	6.5	2.8	Levahn	5	0	R Kilvik, Holandsfjorden
27 Ms Brødrene	k h	T 16	36.0	12.0	7.0	Rap	12	2	Marie Mikkjelborg, Støtt
28 Ms Ørn	t	T 18	42.0	14.0	8.0	Bolind.	20	0	E Svendsgård m fl. Reipå
29 Ms Fram	k f	T 31	26.0	8.5	4.0	Fart	6	0	Hans Halvorsen m fl. Reipå
30 Ms Forsøk	k	T 16	36.0	13.3	5.8	Finnøy	25	1	R Kristensen, Vassdalsvik
31 Mk Belgen I	n k	T 17	71.2	19.7	8.4	Finnøy	80	3	Hj Kristensen m fl. Vassdalsvik
32 Ms Griffen	k f	T 29	30.0	10.7	3.8	Avance	10	0	E Kolvik m fl. Støtt
33 Må Ryvingen	f	T 31	23.3	7.0	4.0	Favorit	5	0	Ole Valøy m fl. Ørnes
34 Må Måsen	f k	T 28	30.2	10.4	5.0	Rap	10	0	A J Meløysund m fl. Meløy
35 Må Start	k f	T 06	22.0	6.5	3.3	Bolind.	6	0	Håkon Bye, Halså i Helgeland
36 Må Sjøgutten	k	T 26	25.0	8.0	3.7	Rap	7	0	Benjamin Gåsvar, Støtt
37 Må Streif	f k	T 26	28.3	9.0	4.8	Konkur.	8	0	Kr Hansen m fl. Halså i Helgeland

Nordland fylke.

Farkostens nummer, art og navn	Anvendelse	Materiale	Byggeår	Lengde	Bredde	Dybde	Maskin, navn	Antall HK	F. & langsb.	Eierens (den korresponderende reders) navn og postadresse
38 Må Klipp	k f	T	28	22.5	6.5	3.5	B. S.	5	0	Edv Hansen m fl, Bolga i Helgel.
39 Må Rap	f k	T	28	24.0	8.5	2.3	Rap	4	0	J Jeremiassen m fl, Bolga i Helgel.
40 Må Anskar	k f	T	29	26.0	8.0	4.0	Sabb	5	0	Olav Hanssen, Vassdalsvik
41 Mk Furo	f t	T	31	69.5	21.5	9.0	Bolind.	75	2	O Taraldsen m fl, Halså i Helgel.
42 Mk Barna	k f	T	16	38.0	12.5	6.5	Rap	22	2	Edv. Andreassen, Vassdalsvik
43 Mk Rota	k	T	32	38.4	14.4	5.9	Rap	22	3	Anfelt Edvarisen m fl, Ørnes
44 Må Fart	k f	T	25	23.0	7.5	3.0	Tryg	5	0	Fredr. Storvik m fl, Holandsfjorden
45 Mk Odin	f	T	29	44.0	14.0	6.0	Grei	16	3	O Taraldsen, Halså i Helgeland
46 Mk Grønna	k t	T	32	52.0	16.0	7.0	Wichm.	40	6	Arthur Vatne m fl, Ørnes
47 Mk Agder	k f	T	18	38.0	13.0	6.5	Rap	18	0	Adolf Selstad m fl, Meløy
48 Mk Over										
49 Må Teisten	k f	T	16	39.0	13.0	5.0	Bolind.	20	2	H Herstad m fl, Amøyhamn
50 Ms Havdur	k f	T	19	25.5	8.0	3.0	Rap	4	0	K Lorentsen, Bolga i Helgeland
51 Ms Flukt	f k t	T	26	34.0	12.0	5.0	Bolind.	15	1	Martin Olsen m fl, Halså i Helgel.
52 Ms Gerda	k t	T	09	30.0	12.0	5.0	Brunv.	12	1	Arthur Vatne, Ørnes
53 Mk Nornen	k t	T	07	49.0	16.0	6.0	Skandia	8	0	Hans Hugvik, Agskardet
54 Mk Klovning	k f	T	14	40.0	12.0	6.3	Bergs.	28	4	Lars Svartis m fl, Holandsfjord
55 Må Duen	k f	T	32	21.5	7.3	3.5	Alpha	18	2	Karl Jørgensen m fl, Grønøy
56 Mk Bergliot	k	T	16	40.0	13.0	7.0	Rap	4	0	Simon Risvik, Meløy
57 Må —	f	T	17	21.0	6.0	2.5	Gideon	20	2	Oluf Hansen, Vassdalsvik
58 Må Oteren	k f	T	28	19.0	6.3	3.2	Bønes	4	0	E Herstad m fl, Amøyhamn
59 Må Lommen	f k	T	23	29.0	8.8	4.0	Sabb	3	0	A Bratøy, Bolga i Helgeland
60 Må Komet	k	T	31	19.2	6.4	2.5	Rap	5	0	Edv Kolvik, Støtt
61 Må Bolgen	k	T	20	24.0	7.0	3.0	Sabb	3	0	Olaf Nilsen m fl, Bolga i Helgel.
62 Mk Ja-Ja	k t	T	91	57.5	16.1	7.0	Wichm.	3	0	K Johansen m fl, Bolga i Helgel.
63 Ms Aslaug	t	T	09	45.0	16.0	6.5	Skandia	25	0	Chr Tidemann, Ørnes
64 Må Glimt	k f	T	30	19.0	6.0	3.0	Alpha	12	0	Chr Tidemann, Ørnes
65 Må Vårblomsten	k f	T	28	25.0	8.5	4.0	Sabb	3	0	K Antonsen, Bolga i Helgeland
66 f/å —	f	T	18	27.0	8.0	3.0	Valder	4	0	E Tobiassen, Bolga i Helgeland
67 Må Drott	k	T	27	23.0	7.5	3.5	—	2	0	B Nereng m fl, Engavågen
68 Må Strei	k f	T	20	22.0	7.0	3.0	Drott	5	0	Eli Strand m fl, Bolga i Helgel.
69 Må Skarven	f k	T	13	23.0	6.0	3.0	Rap	4	0	Adolf Pedersen, Meløy
70 Må Fremad	k f	T	28	28.0	8.5	4.5	Tenfj.	3	0	Albert A Rendal, Neverdal
71 Ms Alden	k h	T	30	33.7	11.8	5.6	Wichm.	6	0	Hilmar Buvik, Amøyhamn
72 Må Gilt	k f	T	33	19.0	6.0	3.0	Bolind.	12	0	Alfred Buvik m fl, Amyhamn
73 Må Sabben	f	T	28	18.0	5.8	2.3	Wichm.	2	0	E Rendal m fl, Agskardet
74 Må Sabben	f k	T	28	19.2	6.3	2.3	Sabb	3	0	Martin Monsen, Støtt
75 Må Liss	k	T	19	23.0	8.5	3.6	Sabb	3	0	Didr Johnsen, Bolga i Helgeland
76 Må Nordhavet	f k	T	19	32.0	6.3	2.7	Rap	4	0	Johan Mesøy, Ørnes
77 Må Bavlott	f k	T	17	25.0	7.0	5.0	Indyr	4	0	Håkon Larsen m fl, Ørnes
78 Må Roald	k f	T	15	21.0	7.2	3.1	Tiger	4	0	J S Pedersen, Reipå
79 Må —	f k	T	21	22.6	7.0	3.0	Rap	4	0	P A Omnes m fl, Grønøy
80 Må Prøven	k f	T	28	25.0	8.0	3.5	Indyr	5	0	Haldor Herstad, Amøyhamn
81 Må Urædd	k f	T	22	24.0	6.3	3.5	Skandia	6	0	M Jørgensen, Halså i Helgeland
82 Ms Havblikk	k f	T	31	28.0	9.5	4.0	Arthun	5	0	Alfred Bruvik, Amøyhamn
83 Ms Tordis	f k	T	34	28.5	9.8	4.5	Heimdal	7	0	H Kvanåli m fl, Holandsfjorden
84 Mk Baren	f k	T	06	73.0	18.0	9.0	Gideon	8	1	K Eilertsen, Bolge i Helgeland
85 Må Frøy	f k	T	29	24.3	8.2	5.0	Bolind.	60	2	Valter T Furøy m fl, Halså i Helgel.
86 Mk Havleik	k f	T	29	27.0	9.0	4.0	Gideon	6	0	Sigurd Hammer, Bjarangfjord
87 Må Skarv	f k	T	34	25.0	8.5	4.5	Union	10	1	Hagb. Slettan m fl, Halså i Helgel.
88 Må Leif	k	T	30	19.2	6.5	3.5	D. Thor	6	0	Hans Steffensen, Reipa
89 Må Sjøblomsten	k t	T	23	26.0	8.0	5.0	Sabb	3	0	Leonhard Edvarsen, Støtt
							Rap	4	0	L Gundersen m fl, Bolga i Helgel.

Farkostens nummer, art og navn	Anvendelse	Materiale Byggeår	Lengde	Bredde	Dybde	Maskin, navn	Antall HK	F. & fangstb.	Eierens (den korresponderende reders) navn og postadresse
90 S/a Magnus ¹⁾	f	T 2	31.2	10.8	4.1	—	—	4	Nereng Notbruk, Engavågen
91 Må Snøgg	k	T 32	23.0	7.5	3.0	Sabb	5	0	B O Natland, Bolga i Helgeland
92 Ms Sjøgutten	k f	T 30	27.0	9.0	5.0	Gideon	8	0	Sigurd Fagervik, Meløy
93 Mk Clar	k	T 19	68.5	19.7	8.8	Wichm.	60	5	H Torrissen m fl, Halså i Helgeland
94 Må Spurven	f k	T 15	18.7	5.9	2.5	L. Grei	4	0	Lars Larsen, Ørnes
95 Ms Håbet	f k	T 33	27.0	9.0	4.2	Gideon	8	0	A Nilsen Lundegård, Bjarangfjord
96 Må Snøgg	k f	T 24	33.0	9.3	5.3	Brunv.	6	0	Bartolv Dahl, Reipå
97 Må Gunnar	k f	T 24	26.7	8.4	3.3	Wichm.	5	0	Jørgen Dahl m fl, Meløy
98 Må Svanen	f	T 32	20.0	6.3	3.0	Sabb	3	0	Erling Rindal m fl, Neverdal
99 S/a —	f	T 10	25.5	5.7	2.2	—	—	0	Bernh. Nereng, Engavågen
100 S/a Teisten	k f	T 16	23.0	8.5	3.5	—	—	0	Hans Angell, Bjarangfjord
101 Ms Vesla	f k	T 34	24.3	8.0	3.5	Sabb	5	0	Alfred Brattland, Holandsfjorden
102 Ms Tordis	k	T 33	26.0	8.8	4.0	Grei	7	0	Bjarne Monsen m fl, Støtt
103 Ms Sigbjørn ²⁾	f	T 15	34.0	11.0	6.0	Grei	16	2	C Hansen, Halså i Helgeland
104 Må Krabben	f	T 28	18.5	5.5	3.0	Indyr	2	0	Einar Opsal, Reipå
105 Må Vikmann	k f	T 32	18.0	5.8	2.4	Wichm.	2	0	Martin Abodsvik, Agskardet
106 Må Solo	f	T 05	21.5	5.8	2.7	Solo	3	0	Martin Nygård m fl, Neverdal
107 Må Blink	f k	T 20	21.2	5.3	2.7	Wichm.	2	0	Einar Korsvik, Agskardet
108 Må Lillebror	k f	T 32	20.5	6.3	3.2	Sabb	3	0	Ingolf Johansen, Bolga i Helgel.
109 Må Fart	k f	T 32	22.0	7.0	3.5	Rap	4	0	Olav Stavnes m fl, Grøney
110 Må Lissy	f	T 33	20.0	6.5	3.5	Sterk	4	0	Karl Myrvoll, Reipå
111 Må Brødrene	k	T 31	23.0	7.0	3.5	Sabb	3	0	Oluf Rafaeisen, Bolga i Helgeland
112 Må Sabben	k f	T 32	20.0	6.0	3.5	Sabb	3	0	Hilmar Arhaug, Agskardet
113 Ms Glomgutten	f k	T 33	25.0	8.5	4.5	Sabb	5	0	L Kristensen, Neverdal
114 Ms Ragnar	k	T 32	32.0	11.0	5.5	Rap	17	1	A Eliassen m fl, Bolga i Helgel.
115 Må Lola	k f	T 32	19.0	6.2	2.8	Wichm.	2	0	Lars Tind, Amøyhamn
116 Må Måsen	k	T 27	17.0	5.5	2.5	C. Perf.	3	0	M Abrahamsen m fl, Reipå
117 Må Fram	f	T 33	20.0	7.0	3.0	Solo	4	0	Arthur Lorentzen, Neverdal
118 D Rulten	k f t	K 07	66.4	16.6	8.9	Damp	50	0	Ole Texmo, Ørnes
119 Må Fiskergutten	f t	T 30	17.7	4.1	2.3	Solo	2	0	Kristen Kristensen, Ørnes
120 Mk Schott	k f	T 22	32.0	9.0	4.5	Bolind.	12	0	Ole Solbakken m fl, Neverdal
121 Må Teisten	f	T 33	18.0	5.5	2.3	Dalberg	2	0	Ole Gåsvær, Støtt
122 Må Svanen	k	T 30	26.0	9.0	4.5	Sabb	5	0	Paul Pettersen m fl, Bolga i Helgel.
123 Mk Æsvik	f k	T 25	58.8	16.6	7.6	Nordlys	30	5	Brødrene Æsvik A/S, Halså i Helgel.
124 Ms Støtt	f k	T 35	27.0	9.0	4.2	Rap	10	1	Ingebrigt Selvik, Ørnes
125 Må Sjøblomst	f	T 30	20.0	6.0	3.0	Merit	2	0	Surland Gjerseth, Ørnes
126 Må Prøven	f k	T 33	23.0	8.0	7.0	Sabb	5	0	Barthol Kristensen, Ørnes
127 Ms Ara	k f	T 30	29.0	9.0	6.0	Heimdal	7	0	Conrad Bang, Glomfjord
128 Ms Gjøva	t	T 02	38.0	14.0	5.5	Hjelset	14	0	Erling Kristiansen, Reipå
129 Ms Sjøgutten	f k	T 31	24.7	8.4	3.4	Sabb	5	0	Edv Edvardsen m fl, Engavågen
130 Må Tern ³⁾	k f	T 33	25.0	7.8	4.0	Gideon	6	0	Adolf Selstad, Meløy
131 Må Kvikk	f k	T 35	20.6	6.8	3.3	Sabb	3	0	Konrad Johnsen m fl, Agskardet
132 Må Tuppen	f	T 34	19.0	6.0	3.0	Motor	4	0	Einar Andreassen m fl, Vassdalsvik
133 Må Duen	k	T 35	31.0	7.8	3.5	Sabb	4	0	Kr Hansen, Bolga i Helgeland
134 Må Glimt	k	T 34	21.0	7.0	3.5	Gideon	5	0	Iver Olsen m fl, Bolga i Helgel.
136 Må Favorit	k f	T 30	23.0	7.5	3.5	Favorit	4	0	P Kristiansen m fl, Bolga i Helgel.

1) Omb. 1923. 2) Om 1951. 3) Omb. 1955.



Farkostens nummer, art og navn	Anvendelse	Materiale	Byggear	Lengde	Bredde	Dybde	Maskin, navn	Antall HK	F. & fangstb.	Eierens (den korresponderende reders) navn og postadresse
1 8/å Fisk	f	T	18	26.0	6.3	3.0	—	—	0	Brødrene Arntzen, Sørvågen
2 Ms Asta ¹⁾	k	T	?	50.0	16.0	8.0	Rap	29	0	Brødrene Arntzen, Sørvågen
3 Ms Anna	k	T	16	38.0	13.0	6.3	Brunv.	24	2	Kr Hansen, Reine
4 Ms Fix	k t	T	07	45.0	14.0	7.0	Wichm.	30	0	S & C Sverdrup m fl, Reine
5 Ms Skreien	k h	T	07	40.0	13.0	5.0	Bolind.	20	2	Leonhard Nilsen, Reine
6 Ms Magne	f	T	34	24.0	8.0	3.0	Rap	5	0	Nils J Arntzen, Sørvågen
7 Mk Lomen	k h	T	24	41.8	13.8	6.5	Grei	25	3	Herlof Tennes, Reine
8 Ms Sjøgutten	f	T	31	28.0	9.3	3.8	Brunv.	10	0	Rt Stenersen m fl, Hamnøy i Lofot.
9 Mk Moske- strømmen	k h	T	25	37.8	13.7	6.6	Rap	20	0	Johs Thuv m fl, Å i Lofoten
10 Mk Odd	f k	T	32	39.2	12.3	5.5	Rap	17	0	Oluf Olsen m fl, Reine
11 Ms Elida	k	T	14	38.7	10.0	4.3	Rap	9	0	Kr Martinussen, Sørvågen
12 Ms Gideon	f k	T	15	29.0	9.5	4.0	Rap	14	0	Øivind Arntzen, Sørvågen
13 Ms Ørna ²⁾	k h	T	18	43.0	14.5	6.5	Rap	29	2	Alfr. Pedersen, Reine
14 Ms Ragnar	k f	T	14	28.0	10.0	3.7	Rap	12	0	Neldor Lauritsen m fl, Reine
15 Må —	f	T	27	23.0	5.0	2.0	Sleipner	8	0	Wulf Nilsen, Hamnøy i Lofoten
16 Ms Hindenburg	f	T	33	34.0	11.0	5.0	Hein	14	0	Johan Hansen, Hamnøy i Lof.
17 Mk Sølfisken	f k	T	31	40.0	12.5	6.5	Rap	24	0	Johan Inebriigtsen, Reine
18 Mk Kamtind	k h	T	24	42.0	14.0	6.7	Rap	20	3	Strøm Veines m fl, Reine
19 Ms Peer Gynt	f k	T	27	31.0	12.0	5.0	Wichm.	10	0	Gerh Nilsen m fl, Reine
20 Mk Gunvor	k h	T	14	36.0	12.0	6.0	Hein	9	0	Nik Arntzen, Reine
21 Mk Vester- heimen	k h	T	17	40.0	13.0	7.0	Rap	18	3	Joh Nicolaisen, Reine
22 Ms Ågot	k	T	15	34.0	12.0	6.0	Rap	7	0	Hans Karlsen, Reine
23 Ms Raket	f k	T	33	33.0	11.2	5.0	Rap	12	0	O Lorentsen, Å i Lofoten
24 Mk Nordlys I	t	T	15	54.8	17.0	7.1	Grei	45	0	S & C Sverdrup, Reine
25 Må Teisten ³⁾	k f	T	19	25.0	8.9	4.5	Rap	5	0	Nelson Eliassen, Å i Lofoten
26 Mk Løvenskjold	k f	T	16	34.0	11.0	5.7	Rap	15	0	Sigurd Ramstad, Å i Lofoten
27 Ms Liv	f k	T	18	30.0	9.6	4.6	Gideon	14	0	S H Ellingsen, Å i Lofoten
28 Ms Viking	f k	T	28	29.0	9.5	4.5	Rap	10	0	Henning Tennes m fl, Reine
29 Mk Havbryn	k f	T	19	39.0	12.0	6.0	Bolind.	20	2	P Ingebriigtsen, Å i Lofoten
30 Ms Jan	f	T	27	37.0	11.0	4.3	Rap	14	0	Lauritz Larsen, Sørvågen
31 Mk Alken	k f	T	14	36.0	12.0	6.0	Bolind.	12	0	P Danielsen m fl, Reine
32 Ms Frid	k	T	10	36.0	12.0	5.0	Skandia	6	0	Anton Olsen, Reine
33 Ms Forsøk	k	T	18	34.0	11.7	5.0	Rap	12	0	Hilmar Jensen, Reine
34 Må Sjøliv	k	T	28	24.0	8.0	3.0	Sabb	5	0	E Stenersen, Hamnøy i Lofoten
36 Mk Draugen	k h	T	19	40.0	12.5	6.5	Rap	18	0	Leif Bendiksen m fl, Reine
37 Ms Tutti	k	T	07	31.0	10.4	5.0	Union	10	1	Nils Nilsen, Å i Lofoten
38 Må Alken	k	T	25	29.0	9.9	4.3	Wichm.	5	0	Fredrik Ingebriigtsen, Reine
39 Må Smart	k	T	24	29.0	9.3	4.0	Rap	6	0	H Kuntze m fl, Reine
40 Mk Havgull	k h	T	08	52.0	15.6	6.2	Grei	35	0	Ludolf Larsen m fl, Sørvågen
41 Mk Bringen	k	T	15	37.0	13.0	9.0	Munkt.	20	1	K J Nilsen, Hamnøy i Lofoten
42 Ms Elin	f k	T	35	34.0	11.5	5.3	Rap	15	0	S H Ellingsen, Å i Lofoten
43 Mk Altros	k	T	19	37.0	12.5	6.0	Grei	20	0	Bernh Olafsen, Reine
44 Ms Alpha	k hf	T	14	39.0	13.0	6.0	Brunv.	24	2	Hans Hansen, Hamnøy i Lofoten
45 Mk Nordhavet	f k	T	28	36.0	12.0	6.0	Wichm.	16	0	Ole Olsen m fl, Å i Lofoten
46 Mk Borgund	k h	T	16	43.0	14.0	7.0	Wichm.	25	3	Alf Nilsen, Reine
47 Må Fix	k	T	17	21.7	7.0	3.0	Gideon	4	0	Ole Hoseth m fl, Reine
48 Må Maken	k	T	32	19.5	6.3	2.3	Sabb	3	0	Joh Husby, Å i Lofoten
49 Ms Vi-To	f	T	35	24.0	8.5	4.0	Wichm.	5	0	Nils Eilertsen, Å i Lofoten
50 8/å —	f	T	16	19.0	5.5	3.0	—	—	0	T L Eriksen, Sørvågen
51 Mk Måsen	f	T	29	37.5	12.0	5.5	Rap	18	0	Einar Bendiksen, Reine
52 Ms Rappen	k	T	27	30.5	10.3	4.7	Rap	10	0	Anton Bendiksen, Reine
53 Mk Nytid ⁴⁾	k	T	12	39.0	12.0	6.5	Rap	22	0	Haftor Rask m fl, Sørvågen

Farkostens nummer, art og navn	Anvendelse	Materiale	Byggeår	Lengde	Bredde	Dybde	Maskin, navn	Antall HK	F. & fangstb.	Eierens (den korresponderende reders) navn og postadresse
54 Mk Lyra	k h	T	09	39.7	12.0	6.0	Gideon	21	3	Ragnv. Rask, Sørvågen
55 Ms Greisund	f	T	33	30.8	10.0	5.5	Rap	8	0	Karl Olsen, Hamnøy i Lofoten
56 Ms Trine ⁴⁾	k	T	17	34.0	11.5	6.0	Union	15	0	Sigurd Hamran m fl, Sørvågen
57 Ms Snorre	k	T	12	36.0	11.5	3.6	Rap	10	0	Oscar Bjørnsen, Sørvågen
58 Må Karsten										
Lornst	t	T	27	22.0	9.0	4.0	Grei	4	0	Johs. Gylseth, Reine
59 Ms Rostad	f	T	32	33.0	11.0	6.3	Heimdal	20	0	Erling Rostad m fl, Reine
60 10/å —	k	T	?	29.2	8.0	2.2	—	—	0	Kr Martinussen, Sørvågen
61 Ms Delfin	f k	T	35	25.3	9.0	3.4	Avance	5	0	Arvid Krog m fl, Sørvågen
62 Mk Arne	k	T	25	40.0	13.8	6.5	Brunv.	28	0	Sv Flathaug m fl, Sørvågen
63 10/å —	k	T	13	29.5	6.5	3.0	—	—	0	V Rasmussen, Sørvågen
64 8/å Sjøtten	k	T	14	27.0	7.0	3.0	—	—	0	Gustav Halvorsen, Reine
65 Mk Kobben	f k	T	17	35.0	11.0	5.0	Union	15	0	Carl Rostad, Hamnøy i Lofoten
66 Ms Stæren	f k	T	?	39.0	11.0	7.5	Rap	15	0	Olaf Bendiksen m fl, Reine
67 Ms Lillegut	f k	T	25	31.9	9.6	3.6	Skandia	7	0	Alfred Hauan, Sørvågen
68 8/å —	f	T	?	20.0	6.0	3.5	—	—	0	Brødrene Arntzen, Sørvågen
69 10/å —	f	T	11	30.0	6.5	2.0	—	—	0	Hartvik Hansen, Sørvågen
70 Ms Alpiggen	k	T	24	31.5	10.5	4.5	Rap	14	0	Johan Larsen m fl, A i Lofoten
71 Ms Fram ²⁾	k	T	18	32.0	12.2	5.3	Rap	9	0	Jens Johnsen, Moskenes
72 8/å —	k	T	?	24.0	6.0	2.2	—	—	0	Jens Johnsen, Moskenes
73 Ms Fram	f	T	27	30.0	10.0	5.0	Wichm.	8	0	Amund Olsen, Reine
74 Må Sælen	f	T	26	26.5	8.0	3.5	Wichm.	5	0	Paul Olsen m fl, Hamnøy i Lofot.
75 Mk Solvang	k	T	17	40.0	13.0	7.0	Grei	20	0	Astrid Sætre m fl, Reine
76 Må Pilen	f k	T	25	25.0	8.0	4.0	Rap	4	0	Julius Jonassen, Sørvågen
77 8/å —	k	T	29	25.5	7.3	2.8	—	—	0	Johs Gylseth, Reine
78 Må Studalen	f	T	25	30.0	11.0	4.0	Rap	9	0	H N Breiland m fl, Sørvågen
79 Ms Alken	k	T	13	31.0	10.8	6.2	Rap	9	1	Cato Carlsen, Sørvågen
81 Ms Hild	f k	T	28	32.3	11.0	5.0	Rap	12	0	Birger Rasmussen, Sørvågen
82 Mk Hermand	k	T	16	44.0	14.0	7.0	Rap	29	0	And. Sediniussen, Reine
83 Mk Teisten	k	T	20	43.0	14.0	7.5	Wichm.	25	0	K J Horseide, Reine
84 Mk Forsfjord	k h	T	24	38.0	12.3	6.0	Rap	12	0	Hagb Jensen m fl, Reine
85 8/å —	k	T	17	24.0	5.0	1.5	—	—	0	Julius Bendiksen, Sørvågen
86 10/å —	k	T	16	30.0	6.0	4.0	—	—	0	S & C Sverdrup m fl, Reine
87 Må Lina ³⁾	k	T	17	35.0	8.0	5.0	Gideon	11	0	Ragnvald Rask, Sørvågen
88 Mk Falken	k	T	20	44.0	14.5	7.0	Hein	26	3	Julius Kuntze, Reine
89 Må Olaf	f	T	26	31.0	10.0	4.5	Wichm.	7	0	Karl Kristiansen m fl, Reine
90 10/å —	k	T	16	34.0	9.0	4.0	—	—	0	S & C Sverdrup, Reine
91 Mk Terje Viken	f k h	T	34	50.0	15.0	7.0	Wichm.	30	0	Carl Bakken, Reine
92 10/å —	k	T	12	34.0	8.0	5.0	—	—	0	Edv Kristiansen, Reine
93 10/å —	k	T	17	28.0	6.0	5.0	—	—	0	Joachim Pedersen, Reine
94 Ms Liv ⁴⁾	k	T	26	30.0	10.2	6.0	Wichm.	7	0	Kr. Kristiansen m fl, Reine
95 Ms Kvadden ⁵⁾	k	T	24	28.0	9.0	3.6	Rap	10	0	Gunnar Nilsen, Reine
96 Ms Nupen	f k	T	34	24.0	7.5	4.0	Gideon	5	0	Edv. J Husby, A i Lofoten
97 Mk Hella	k h	T	25	36.0	12.0	6.0	Rap	15	0	S H Ellingen m fl, A i Lofoten
98 8/å —	f	T	14	25.0	5.5	?	—	—	0	R M Hansen, Hamnøy i Lofoten
99 Ms Hermann	f	T	34	28.0	9.0	4.8	Rap	10	0	Johs. Gylseth, Reine
100 10/å —	k	T	10	28.0	7.5	2.5	—	—	0	Karl Thesen, Reine
101 8/å Gyda	k	T	12	28.0	7.0	2.0	—	—	0	Gustav Jensen, Sørvågen
102 8/å —	k	T	?	24.0	9.0	2.0	—	—	0	Kr Martinussen, Sørvågen
103 Mk Nordhavet ²⁾	f k	T	31	37.0	12.3	6.0	Wichm.	16	0	Carl Olsen m fl, A i Lofoten
104 10/å —	k	T	14	34.0	6.0	4.0	—	—	0	Leonhard Nilsen, Reine
105 Ms Parat	f	T	27	29.0	9.4	3.9	Heimdal	6	0	K Stenersen, Hamnøy i Lofoten
108 Må Sport	f	T	32	25.0	9.0	3.5	Avance	6	0	Karl Berntsen m fl, Reine

Nordland fylke.

— 146 —
N-MS Moskenes.

Farkostens nummer, art og navn	Anvendelse	Materiale	Byggeår	Lengde	Bredde	Dybde	Maskin, navn	Antall HK	F. & fangstb.	Eierens (den korresponderende reders) navn og postadresse
109 Ms Blomen	f h	T	32	39.0	13.0	5.0	Bolind.	20	2	Olaf Ingebrigtsen m fl, Reine
110 Må Havsulen	k f	T	23	24.0	7.0	3.0	Arthun	4	0	Joakim Pedersen, Reine
111 8/å —	k	T	28	29.0	7.5	3.0	—	—	0	Johs Gylseth, Reine
112 10/å —	k	T	11	31.0	8.0	3.0	—	—	0	Wulff Nilsen, Hamnøy i Lofoten
113 Ms Magne	f k	T	53	34.0	11.3	5.0	Grei	20	0	Karl Johansen, Å i Lofoten
114 Mk Polarlys	k h	T	22	41.0	13.5	5.0	Rap	22	0	Panteleon Pedersen m fl, Reine
115 Må Spølen	k	T	12	23.0	7.0	4.0	Gideon	3	0	Joakim Pedersen, Reine
121 Må Rappen	k	T	22	27.0	8.0	4.0	Rap	6	0	Hartvig Erntzen, Reine
122 8/å —	k	T	15	25.0	6.0	1.5	—	—	0	Johan Nilsen, Hamnøy i Lofoten
123 8/å —	k	T	05	26.0	5.5	1.3	—	—	0	Ingebr Knutsen, Hamnøy i Lofot.
124 Må Trafik	k	T	23	33.0	10.0	5.0	Alpha	8	0	Karl Thesen, Reine
125 10/å —	k	T	07	30.0	6.8	4.8	—	—	0	Anton Caspersen, Sørvågen
126 8/å —	k f	T	14	22.0	7.0	2.5	—	—	0	Th Eliassen, Hamnøy i Lofoten
127 Ms Ragnhild	f k	T	27	30.0	10.0	4.0	Gideon	10	0	G Gabrielsen, Å i Lofoten
128 8/å —	k	T	05	25.0	6.0	1.9	—	—	0	Gustav Sverdrup m fl, Reine
129 Ms Olaf	k f	T	23	31.0	11.0	5.0	Wichm.	10	0	Einar Bendiksen m fl, Reine
130 Ms Gjertine	k f	T	23	31.0	11.0	6.0	Gideon	13	0	Birger Nymark, Sørvågen
131 Mk Astrid	k h	T	25	42.0	13.0	7.0	Rap	22	0	Idar Ingebrigtsen m fl, Reine
132 Må Kometen	k f	T	23	25.0	7.0	2.5	Favorit	4	0	L A Nielsen, Hamnøy i Lofoten
133 Må Rap	k	T	19	30.0	8.0	3.0	Rap	6	0	Jacob Peterson, Reine
134 Ms Ruth ¹⁾	f	T	23	28.0	8.0	4.0	Wichm.	8	0	Oluf Olsen, Hamnøy i Lofoten
135 8/å —	k	T	07	25.0	6.5	2.5	—	—	0	G Gabrielsen, Å i Lofoten
136 Ms Felix	k	T	34	24.0	8.3	3.5	Gideon	5	0	Berner Berntsen, Reine
137 8/å —	k	T	04	24.0	6.0	2.0	—	—	0	Cato Carlsen, Sørvågen
138 Må Arild	f k	T	22	22.0	7.0	3.5	Sabb	5	0	Aleks Reielson, Å i Lofoten
140 Mk Fjell	k h	T	24	42.5	14.0	6.7	Rap	20	3	Aksel Veines, Reine
142 Mk Rostad 2	f k	T	29	37.0	12.0	5.5	Rap	18	0	Thoralf Rostad m fl, Reine
143 Mk Vårsol	k	T	20	42.3	14.3	6.1	Wichm.	20	0	Alfr Pedersen, Reine
144 Ms Stormleik	f k	T	26	34.0	11.0	6.0	Rap	17	0	Valter Sedeniussen, Reine
145 Ms Alf	f k	T	29	34.5	11.5	5.2	Rap	17	0	Georg Holmen, Å i Lofoten
146 10/å —	f	T	?	28.5	6.7	2.8	—	—	0	Thora L Eriksen m fl, Sørvågen
147 Mk Ingrid	k	T	25	31.0	10.5	5.0	Rap	11	0	Anton Johnsen, Å i Lofoten
148 10/å —	k	T	14	31.0	6.4	1.7	—	—	0	N Eliassen, Å i Lofoten
149 8/å —	f	T	21	23.0	6.0	2.5	—	—	0	Karl Olsen, Hamnøy i Lofoten
150 Ms Fart ²⁾	f	T	27	22.0	7.7	4.5	Sabb	5	0	Peder Madsen, Å i Lofoten
152 Må Glimt	f	T	26	33.0	11.0	5.0	Wichm.	8	0	Nils J. Nilsen, Reine
153 Ms Havdur	k f	T	27	32.0	12.0	5.0	Wichm.	10	0	Emil Vindstad m fl, Reine
154 Ms Havbrått	k f	T	27	32.0	12.0	5.0	Wichm.	10	0	Oscar Bunes m fl, Reine
155 Mk Helseggen	k	T	27	34.0	11.5	4.8	Rap	17	0	S H Ellingsen m fl, Å i Lofoten
156 Mk Nordvest	k h	T	35	50.3	14.4	6.3	Brunv.	42	0	Lars Haukås, Sørvågen
157 Mk Brødrene	k	T	27	35.7	12.2	6.0	Rap	24	0	Leonhard Larsen m fl, Sørvågen
158 Ms Kjell	k	T	27	31.5	10.5	4.5	Brunv.	12	0	Toralv Berg, Sørvågen
160 10/å —	f	T	12	29.0	7.0	3.0	—	—	0	O Odinsen, Refsvik, Å i Lofoten
161 8/å —	f	T	02	24.0	5.3	2.3	—	—	0	G Eriksens børn, Sørvågen
162 Mk Gjylltind	f k	T	31	39.0	12.3	6.3	Union	20	0	Erling Nilsen m fl, Å i Lofoten
163 8/å —	f	T	28	29.0	7.0	3.0	—	—	0	Johs Gylseth, Reine
164 8/å —	f	T	28	29.0	7.0	3.0	—	—	0	Johs Gylseth, Reine
166 8/å —	f	T	?	24.9	6.4	2.7	—	—	0	Thora L Eriksen, Sørvågen
167 Ms Astrid	f k	T	28	31.0	10.0	4.2	Avance	8	0	V Kristoffersen, Sørvågen
169 10/å —	f	T	07	29.0	9.0	4.0	—	—	0	Karl Bakken m fl, Reine
170 8/å —	f	T	?	24.0	5.5	3.0	—	—	0	Thora L Eriksen, Sørvågen
171 Ms Brødrene	k f	T	28	32.0	11.0	5.0	Wichm.	10	0	Rolf Johansen m fl, Å i Lofoten
172 Mk Vestfjord	k f	T	28	34.5	11.5	5.5	Wichm.	12	0	Håkon Kuntze m fl, Reine

1) Omb. 1928. 2) Omb. 1935.

Farkostens nummer, art og navn	Anvendelse	Materiale Byggeår	Lengde	Bredde	Dybde	Maskin, navn	Antall HK	F. & fangstb.	Eierens (den korresponderende reders) navn og postadresse
173 Ss Smart	k	T 21	30.0	10.0	5.0	—	—	0	Hartvik Vinstad, Reine
174 Ms Nor	fk	T 28	35.0	11.5	5.5	Wichm.	10	0	Bendik Bendiksen, Reine
175 Ms Pøikøn	f	T 28	28.5	9.3	4.0	Wichm.	7	0	Gunnar Bendiksen, Reine
176 Ms Havørn	fk	T 28	31.0	10.0	4.2	Rap	14	0	J Kristiansen m fl, Reine
177 8/å —	f	T 29	25.0	7.0	2.7	—	—	0	Johs Gylseth, Reine
178 8/å —	f	T 29	25.0	7.0	2.7	—	—	0	Johs Gylseth, Reine
179 Må Fram	k	T 24	30.0	9.8	4.0	Rap	8	0	Guttorm Bendiksen m fl, Sørvågen
180 Mk Nor	fk	T 27	30.0	9.7	5.0	Wichm.	12	0	G Gillesen m fl, Reine
181 10/å —	f	T 10	30.0	6.0	3.5	—	—	0	S H Ellingsen, A i Lofoten
182 8/å —	f	T 18	24.5	6.0	2.5	—	—	0	Lars Haukås, Sørvågen
183 Ms Nøkken	fk	T 28	30.0	10.3	4.7	Union	10	0	Joh Johnsen m fl, Reine
184 Ms Reidun	fk	T 29	32.0	11.3	5.3	Union	15	0	Ole Olsen m fl, A i Lofoten
185 Ms Jarl	fk	T 29	32.0	10.7	5.0	Gideon	14	0	Nils Friis, A i Lofoten
186 Mk Vesla	f	T 29	30.0	9.5	4.5	Helseth	10	0	Carl A Rostad m fl, Reine
187 Mk Åse	fk	T 29	32.0	10.5	5.0	Wichm.	10	0	Cato Sverdrup m fl, Reine
188 Ms Arild	fk	T 29	29.0	9.5	4.7	Rap	14	0	Kr Larsen Tind, A i Lofoten
189 Ms Havgast	fk	T 30	38.0	12.0	5.5	Rap	22	0	Carl Sverdrup m fl, Reine
190 Mk Bølgen	k	T 24	36.0	13.0	5.0	Rap	24	0	Brødrene Arntzen m fl, Sørvågen
191 Ms Hans	fk	T 33	36.5	12.5	6.0	Rap	18	0	L Hamran m fl, A i Lofoten
192 Ms Per	f	T 30	28.0	9.6	4.4	Rap	10	0	Ludolf Larsen Tind, A i Lofoten
193 Ms Snøgg	f	T 30	26.0	8.3	5.0	Grei	9	0	Trygve Ramstad, A i Lofoten
194 Ms Spurven	fk	T 30	33.0	11.3	5.0	Rap	14	0	Petter Steffensen, Reine
195 Ms Prøven	f	T 30	27.0	9.0	3.7	Helseth	6	0	Jacob Carlsen, Reine
196 Ms Havhesten	fk	T 30	36.0	12.0	6.0	Union	20	0	Rones Skagen, Hamnøy i Lofoten
197 8/å —	f	T 30	27.0	6.0	2.5	—	—	0	Lars Haukås, Sørvågen
198 Ms Havgolla	fk	T 30	32.0	11.0	5.0	Rap	14	0	Jacob Pettersen m fl, Sørvågen
199 Ms Sjøblomst	fk	T 30	32.0	11.0	5.5	Gideon	16	0	Valdemar Knutsen m fl, Reine
200 Ms Jertind	fk	T 30	32.8	10.8	5.0	Rap	14	0	Ole Kibsgård m fl, A i Lofoten
201 Mk Ask	fk	T 27	37.0	12.0	6.0	Rap	17	0	F Arntzen m fl, Sørvågen
202 10/å —	f	T 06	30.0	7.0	1.7	—	—	0	Haftor Rask, Sørvågen
203 Mk Gunhild	fk	T 30	32.1	12.5	5.2	Wichm.	12	0	Håkon Lauritzen m fl, Reine
204 Mk Samhold	fk	T 30	39.5	13.0	6.0	Rap	24	0	N Ingebrigtsen m fl, A i Lofoten
205 Ms Vesle Per	f	T 30	28.0	8.0	3.0	Rap	6	0	Neldor Johansen m fl, Reine
206 Mk Finbeck	fk	T 30	37.0	12.3	5.7	Wichm.	16	0	Gunnar Bendiksen, Reine
207 Ms Fia	fk	T 30	35.0	11.5	5.0	Rap	17	0	Reidar Bendiksen m fl, Reine
208 Ms Liljen	fk	T 30	35.0	12.0	5.0	Helseth	20	0	Jentoft Olsen m fl, Sørvågen
209 Ms Rowena	fk	T 30	35.0	12.0	5.5	Wichm.	16	0	P Andreassen, Reine
210 Ms Ternen	f	T 30	29.0	9.0	4.0	Wichm.	6	0	Carl Sverdrup m fl, Reine
211 Ms Trygg	f	T 24	29.0	9.5	4.5	Rap	8	0	Carl Sverdrup, Reine
212 Ms Kobben ¹⁾	fk	T 13	28.0	10.0	4.0	Rap	9	0	S H Ellingsen, A i Lofoten
213 Må Fly	f	T 30	21.0	7.0	4.5	Rap	4	0	Hartvik Vinstad, Reine
214 Ms Fors	f	T 30	29.0	8.2	5.0	Rap	10	0	Ludolf Larsen m fl, Sørvågen
215 10/å —	f	T ?	28.0	6.5	2.5	—	—	0	Brødrene Arntzen, Sørvågen
216 Mk Heim	fk	T 31	40.0	12.5	5.0	Rap	24	0	Oskar Odinsen, A i Lofoten
217 Mk Heimen	fk	T 32	41.0	13.0	6.5	Brunv.	24	0	Bjarne Larsen m fl, Sørvågen
218 Ms Oteren	fk	T 32	36.0	12.0	7.0	Union	20	0	Hjalmar Berg m fl, A i Lofoten
219 Ms Andstabben	fk	T 32	34.3	11.5	6.0	Rap	17	0	Bjarne Johnsen m fl, A i Lofoten
220 Mk Torsken	fk	T 32	40.0	14.0	5.8	Union	20	1	Sigurd Steffensen m fl, Reine

1) Omb. 1935.

SHELL SMØROLJE

Nordland fylke.

N-MS Moskenes — N-NA Nesna.

Farkostens nummer, art og navn	Anvendelse	Materiale	Bygggear	Lengde	Bredde	Dybde	Maskin, navn	Antall HK	F. & fangstb.	Eierens (den ko-responderende reders) navn og postadresse
221 Ms Svenn	f	T	32	32.0	11.0	5.0	Wichm.	10	0	Johs Gylseth, Reine
222 Ms Grete	f	T	32	28.0	10.0	4.7	Wichm.	7	0	Johs Gylseth, Reine
223 Mk Mascot	f k	T	29	39.0	12.5	5.5	Brunv.	28	0	Carl Sverdrup m fl, Reine
224 10/å —	f	T	15	33.0	7.0	3.0	—	—	0	Johs Gylseth, Reine
225 Må Petter	f	T	33	20.0	6.3	3.0	Sabb	3	0	Lagård Pettersen, A i Lofoten
226 Ms Fart I	f	T	33	26.0	9.0	4.0	Union	7	0	Peder Madsen Lie, A i Lofoten
227 Ms Prøven	f	T	15	24.0	8.0	3.5	Rap	6	0	Ingvald Rask, Sørvågen
228 Mk Kammeraten	f k	T	33	40.0	13.0	6.0	Wichm.	20	0	Harald Nicolaisen m fl, Reine
229 Mk Bølgen	f k	T	33	39.0	12.5	5.5	Wichm.	16	0	Olaf E Bendiksen m fl, Reine
230 Mk Kvalvik	f k	T	33	35.0	12.0	5.0	Wichm.	10	0	Sigurd Bendixen, Reine
231 Mk Drott	f k	T	33	38.0	12.0	5.5	Wichm.	16	0	Harald Bendiksen m fl, Reine
232 Ms Vesleper	f k	T	33	31.0	10.0	5.0	Wichm.	10	0	Arthur Kuntze m fl, Reine
233 Mk Trysil-Knut	f k	T	33	45.0	14.5	7.0	Wichm.	30	0	Oddmund P Kirkefjord m fl, Reine
234 Må Fremover	f	T	33	33.0	8.0	3.0	Helseth	8	0	Arth. Eliassen, Hamnøy i Lofoten
235 Ms Svarven	f	T	33	31.0	10.0	5.0	Rap	14	0	Einar Ramstad, A i Lofoten
236 Ms Kobben	f k	T	22	35.5	7.5	4.0	Wichm.	4	0	Sverre Rostad, Reine
237 Ms Prøven	f k	T	34	34.4	11.5	5.0	Union	15	0	Lehard Andreassen, Hamnøy i L.
238 Mk Havfruen	f k	T	32	44.0	14.0	6.5	Helseth	30	0	Ludv. Tennes m fl, Reine
239 Ms Trygg	f k	T	30	31.0	10.0	5.0	Rap	14	0	Carl Sverdrup, Reine
240 Mk Regina	f k	T	34	39.5	12.5	5.7	Rap	26	0	Hartvig Sverdrup, Reine
241 Mk Nordstjernen	f k h	T	34	43.0	14.0	6.8	Union	30	0	Carl Sverdrup m fl, Reine
242 Mk Borghild	f k h	T	34	42.0	14.0	6.7	Wichm.	20	0	Johs. Gylseth, Reine
243 Mk Havsulen	f k h	T	34	40.0	13.4	6.0	Wichm.	20	0	Otto Ingebrigtsen m fl, Sørvågen
244 Mk Leif	f k h	T	34	41.0	13.1	6.3	Wichm.	20	0	Carl Sverdrup m fl, Reine
245 Mk Gunleif	f k h	T	34	41.0	12.8	6.0	Rap	20	0	Carl Sverdrup m fl, Reine
246 Ms Mor	f k	T	30	35.0	12.0	5.2	Rap	17	0	Robert Jakobsen m fl, Reine
247 Mk Sport	f k	T	34	38.5	13.0	?	Rap	26	1	Cato Sverdrup, Reine
248 Ms Liv	f k	T	34	30.0	10.0	4.0	Rap	10	0	Arthur Andersen m fl, Sørvågen
249 Må Ford	f k	T	34	20.0	8.0	2.5	Bilm.	20	0	E B Brakstad, A i Lofoten
250 Mk Prøven	f k	T	30	38.0	12.0	4.5	Union	20	0	Nils N Helle m fl, A i Lofoten

N-NA. Nesna merkedistrikt.

1 Ms Julla	h k	T	19	32.0	11.0	5.0	Skandia	7	0	P Evensen, Sjona
2 Ms Asly	k	T	18	33.0	11.0	6.3	Hein	6	1	P Remman m fl, Vikholmen
3 Mk Sigurd	f k	T	26	36.0	12.0	6.0	Hein	10	1	Peder Amundsen, Bardal
4 Må Sjøliv	f k	T	22	19.0	6.3	3.0	Gideon	4	0	Haldor Adolfsen m fl, Øbø
5 Må Fram	f k	T	32	23.0	7.0	3.2	Grei	5	0	Oskar Rudolfsen, Saura
6 Mk Huglen	k f	T	14	36.0	13.0	5.5	Hein	9	1	Paul Pettersen m fl, Vikholmen
7 Mk Frigg	f k	T	17	38.0	13.0	6.0	Rap	12	3	G Gullessen m fl, Nordsjona
8 S/å —	f k	T	14	34.0	10.0	3.7	—	—	3	Isak Olsen, Nordsjona
9 Må Kvikk	k	T	28	22.0	7.0	3.0	Sterk	4	0	Arthur Johansen, Sjona
10 Må Glimt	k	T	15	28.0	7.5	4.5	Alpha	4	0	Nils O Nording, Utskarpen
11 Må Liten	f k	T	34	19.0	5.0	3.0	Sabb	3	0	Konrad Østvik, Nesna
12 Mk Havblik	f k	T	27	40.0	13.3	6.5	Brunv.	20	2	Johs Pedersen m fl, Sjona
13 Må Snøgg	f k	T	25	28.3	8.0	3.0	Skandia	5	0	Håkon Mehus, Nesna
14 Må Duen	f k	T	27	25.0	7.0	5.0	Rap	7	0	Ingvald A Stamsvik, Alsøy
15 Mk Taylor	l	T	82	59.0	18.0	11.0	Skandia	20	11	T Johansen m fl, Nesna
16 Må Fremad	f k	T	27	29.0	9.0	4.5	Heimdal	7	0	Alfred Finvik m fl, Husby
17 Må Brodd	f k	T	31	18.0	5.0	2.3	Solo	2	0	Anders Hansteen, Saura
18 Må Sjøgutten	k	T	28	23.0	6.5	3.0	Sterk	4	0	Johan Hågensen, Husby
19 Ms Arne	k	T	27	30.0	9.5	4.3	Heimdal	6	0	E Eilertsen m fl, Låvong
20 Må Sabb	f k	T	26	20.0	5.5	3.0	Sabb	3	0	Iver Rønning, Sjona

Farkostens nummer, art og navn	Anvendelse	Materiale	Byggeår	Lengde	Bredde	Dybde	Maskin, navn	Antall HK	F. & fangstb.	Eierens (den korresponderende reders) navn og postadresse
21 8/å —	f	T11	11	34.0	12.0	8.0	—	—	4	H Helgå m fl, Nordsjona
22 8/å Main	f k	T11	11	27.0	9.3	4.0	—	—	0	Adolf Lorentsen, Alsey
23 Må Hanstein	f k	T17	17	34.0	12.0	5.0	Dan	8	0	Joh Hanstein m fl, Saura
24 10/å —	f k	T11	11	32.5	8.0	3.0	—	—	0	Peder P Stokka, Øbø
25 Må Skarven	f k	T28	28	27.0	9.0	4.5	Bolind.	6	0	Endor Pettersen Skaga m fl, Øbø
26 8/å —	f k	T15	15	26.0	6.0	3.0	—	—	0	Kr. J Forsland m fl, Alsey
27 8/å Terjeviken	f k	T00	00	34.0	12.0	5.0	—	—	5	Edv Engesvik, Nesna
28 Må Sabben	f	T28	28	22.0	6.5	3.0	Sabb	3	0	Jacob Bentzen Sellot, Husby
29 Ms Sjøfuglen	f k	T29	29	28.0	10.0	4.0	Rap	7	1	V Lillevik, Nesna
30 Må Svanen	f k	T30	30	23.0	7.0	3.0	Sabb	5	0	Hagbart H Vasvik m fl, Øbø
31 Ms Liv	f k	T34	34	33.0	11.0	5.0	Union	10	1	Helga Hansen, Alsey
32 Ms Proven	f k	T34	34	24.5	8.0	3.5	Sabb	5	1	Aksel Storvik, Nordsjona
33 Må Glimt	f k	T04	04	26.0	9.0	4.0	Populær	6	0	Henry Hansen, Løvong
34 Må Marna	f	T35	35	23.0	6.0	3.0	Marna	6	0	Olav Halland, Vikholmen
35 8/å —	f	T07	07	25.0	6.0	3.0	—	—	0	J Jeremiassen m fl, Bardal
36 Ms Alsey	f k	T25	25	34.0	11.0	5.0	Hein	7	0	J N Andersen, Alsey
37 10/å —	f k	T12	12	30.0	7.0	3.0	—	—	0	Arne Larsen Blyseth, Bardal
38 6/å —	f k	T14	14	23.3	5.4	2.9	—	—	0	Ingvald Wang, Bardal
39 Må Fiskergutten	f	T14	14	18.0	5.0	2.3	Roald	3	0	Andor Grønning, Saura
40 Mk Ninny	f k	T22	22	45.0	13.0	9.0	Heimdal	20	6	I Nikolaisen, Bardal
41 Må Asheim ¹⁾	f k	T27	27	25.0	7.0	3.4	Konkur.	4	0	Arthur Berg m fl, Fagervik
42 Må Sabben	f	T27	27	19.0	5.3	2.3	Sabb	3	0	Arild Hansten, Saura
43 Må Elefant	f	T18	18	39.0	12.0	4.5	Elefant	12	0	T Johansen, Nesna
44 Må Proven ²⁾	f k	T28	28	22.0	7.0	3.7	Solo	5	0	Otto Olsen, Alsey
45 8/å —	f	T14	14	32.0	8.0	4.0	—	—	0	I Nikolaisen, Bardal
46 8/å Breifot	f	T06	06	30.0	12.5	2.0	—	—	0	Jens Karlsen, Nesna
47 Ms Ragnhild	f k	T26	26	33.0	10.8	4.8	Heimdal	14	2	Edvard Ørnes, Saura
48 6/å —	f k	T11	11	28.0	10.0	4.0	—	—	0	K J Holmen, Nesna
49 Ms Solfrid	k	T30	30	24.0	8.3	3.0	Skandia	5	0	Johanes Seim, Nesna
50 Mk Reidun	f k	T28	28	39.0	13.0	6.0	Heimdal	20	1	Ovald Olsen Herseth, Nesna
51 Må Brødrene	f k	T27	27	20.0	6.5	2.5	Sabb	3	0	Karl Ulriksen m fl, Øbø
52 Må Arne	f k	T24	24	26.0	8.0	4.0	Heimdal	6	0	Peder Otting, Løvong
53 Ms Gudrun	k f	T ?	?	33.0	12.0	4.0	Dan	8	1	Johs Øien m fl, Bardal
54 6/å —	k	T18	18	19.0	6.4	3.2	—	—	0	Alb Skogsø, Nesna
55 Må Amie	f	T32	32	22.0	5.0	1.0	Bilm.	35	1	Oskar Øhren, Nesna
56 Mk Arne	k f	T05	05	40.0	13.0	5.0	Gideon	8	0	Lasse Mjånes, Øbø
57 Må Brakar ³⁾	f k	T ?	?	26.8	9.4	3.8	Dan	6	0	Aksel S Forsland, Alsey
58 8/å —	f k	T15	15	29.5	6.7	2.5	—	—	0	Andor Forsland, Horn
59 Mk Storkar	t	T17	17	59.0	14.0	5.0	Wichm.	30	0	I Nikolaisen, Bardal
60 Mk Sjonafjord	k	T17	17	40.1	15.4	6.2	Brunv.	28	4	Håkon Gullesen, Sjona
61 Mk Sjøblomsten	k f	T25	25	38.0	13.0	6.0	Brunv.	16	2	Edvin O Handnes m fl, Saura
62 Må Merkur	f k	T35	35	21.0	7.3	3.5	Sabb	3	0	Ottar Nikolaisen m fl, Øbø
63 Ms Olga	f k t	T13	13	43.0	14.0	5.4	Populær	16	2	Georg Halland, Vikholmen
64 Må Kvik	f k	T25	25	26.0	6.0	4.0	Rap	4	0	Johan Olsen Vik, Vikholmen
65 Må Sjøvold	f k	T28	28	28.0	9.0	5.0	Rap	7	0	L M Langseth m fl, Nesna
66 10/å —	f	T29	29	25.0	7.0	3.0	—	—	0	H Ellingsen, Bardal
67 Ms Sjøblomsten	f k	T30	30	26.0	9.0	5.0	Rap	7	1	Endor Skogheim m fl, Øbø
69 Ms Falken	f k	T30	30	26.0	9.0	3.0	Hexa	6	0	Per Hansen, Bardal

1) Omb. 1955. 2) Omb. 1932. 3) Omb. 1930.

ANTIPARASIT-T mot råte og koldfyrr ombord.
WILLIAM NAGEL A/S - OSLO

Farkostens nummer, art og navn	Anvendelse	Materiale Byggeår	Lengde	Bredde	Dybde	Maskin, navn	Antall HK	F. & fangstb.	Eierens (den korresponderende reders) navn og postadresse
70 Ms Sport ¹⁾	fk	T'27	26.0	7.4	3.5	Avance	12	1	Albert Pettersen m fl, Vikholmen
71 Må Togo	fk	T'?	25.0	8.2	4.5	Gideon	4	0	Artur Mathisen Skog, Nesna
72 Ms Duen	fk	T'31	24.0	8.0	3.3	Heimdal	6	0	Johan Nilsen, Nesna
73 Mk Havblik	fk	T'15	36.5	12.5	4.0	Rap	15	2	Albert Skogsøy, Øbø
75 Mk Loyal	fk	T'28	34.0	9.0	5.0	Bolind.	8	2	Konrad Olausen m fl, Nesna
76 Ms Havsulen	hk	T'14	34.0	12.0	5.0	Hein	9	4	Olaf Olsen, Sjøna
77 Må Skreien	fk	T'32	23.0	7.0	6.0	Favorit	4	0	Anton Hansen, Saura
78 Må Hary	f	T'27	18.0	5.5	3.0	Bilm.	20	0	Rikart Antonsen, Nesna
79 Må Ruth	f	T'?	21.0	6.5	2.5	Waterm.	4	0	Einar Johansen, Nesna
80 Må Teisten	fk	T'31	16.7	4.0	2.7	Sleipner	3	0	Herlof Hågensen, Husby
81 Må Måken	kf	T'20	22.0	6.0	4.5	Skandia	5	0	Godtfred Nilsen m fl, Nesna
82 Må Prøven	fk	T'25	19.0	5.5	2.5	F. M.	3	0	Lasse Mjånes Eide, Øbø
83 Må Prøven	fk	T'32	21.0	7.0	3.0	Sleipner	3	0	Gustav Solberg Langseth, Nesna
84 10/å —	fk	T'15	32.5	8.3	3.0	—	—	0	Hans Møllersen, Saura
85 Ms Vesla	fk	T'32	25.0	8.5	4.0	Heimdal	5	1	Sverre Langstrand, Nordsjøna
86 Må Brødrene	fk t	T'32	24.0	7.5	4.0	Helseth	6	0	Birger Baug m fl, Nesna
87 Må Streif	fk	T'33	23.6	8.0	7.4	Helseth	4	0	Henry Hansen, Flostrand
88 Ms Fram	fk	T'33	30.0	10.0	5.0	Heimdal	11	1	Johan Bojebakk, Bardal
89 Må Glimt	fk	T'28	21.0	7.0	4.0	Favorit	3	0	Ottar Haldorsen, Fagervika
90 Ms Brødrene	fk	T'34	31.0	10.5	4.7	Volda	10	1	Sigurd Guttormsen, Horn
91 Må Sabb	fk	T'33	24.0	8.0	4.4	Sabb	5	0	Andreas Andersen, Nordsjøna
92 Må Vesla	fk	T'34	22.0	7.5	3.0	Gideon	3	0	Ottar Olsen, Alsøy
93 Må Nøkken	fk	T'10	25.5	4.6	3.0	Bilm.	20	0	Anders Hammerø, Nesna
94 Ms Nordtomma	fk	T'35	30.0	10.5	5.0	Wichm.	7	1	Joh. Hågensen m fl, Husbø
95 Må Måken	f	T'34	24.0	7.0	3.5	Bilm.	20	0	Aslaug Bang m fl, Bardal
96 Ms Bølgen	fk	T'35	28.0	9.5	5.0	Hein	6	1	Trygve Nikolaisen, Nesna
97 Må Tor	fk	T'34	22.0	7.0	4.0	Motor	4	0	Eldor Ellefsen, Nesna
98 Ms Traust	fk	T'35	27.0	9.5	4.0	Wichm.	6	1	Harald Langseth, Nesna
99 Må Laksen	f	T'32	18.0	4.5	2.5	Solo	2	0	Aksel Steiro m fl, Øbø
100 Må Oddleif	f	T'35	21.0	6.0	4.5	Bilm.	20	0	T O Motzfeldt m fl, Nesna
101 Må Snøggen	f	T'35	20.0	6.0	3.0	Sleipner	5	0	Håkon Hågensen, Fagervika
102 Ms Dagmar	fk	T'12	39.5	14.5	6.0	Bolind.	12	2	Rikard Jensen, Låvong
103 Må Laksen	t	T'31	20.0	6.0	3.0	Arthun	5	0	Sverre Klæboe, Fagervika
104 Ms Havros	k	T'35	28.0	9.0	4.0	Helseth	8	1	Kåre Ludvigsen, Skjefstad, Alsøy
105 Mk Hug	hk	T'12	38.5	12.3	6.0	Union	20	2	Nesna Sparebank, Nesna

N-NF. Nordfold merkedistrikt.

1 Ms Pauline	k f h	T'12	52.0	17.4	7.6	Union	40	6	B M Jonassen, Nordfold
2 Må Sport	f	T'25	22.2	5.2	2.3	Tistle	3	0	Svein Laxå, Nordfold
3 Ms Brødrene	fk	T'12	38.0	14.0	6.5	Bolind.	20	2	Half. Sørensen m fl, Nordfold
4 Ms Håsand	k f	T'30	33.0	11.0	4.5	Wichm.	8	0	Erl Vindenes m fl, Segelstein
5 Må Snobb	f	T'22	20.7	5.9	2.7	Sabb	3	0	Lauritz Johansen, Segelstein
6 Ms Venus	k	T'12	37.3	12.8	7.0	Bolind.	12	2	Edvard Johansen m fl, Nordfold
7 Ms Stavnes	fk	T'34	30.3	10.5	4.5	Bones	8	1	Rikard Pedersen m fl, Vinknes
8 Ms Håpet	k t	T'30	27.0	9.3	3.5	Gideon	8	0	Egelund Salhus, Morsvikbotn
9 Ms Brødre	k	T'12	37.0	14.0	8.0	Bolind.	20	2	Th Andersen m fl, Nordfold
10 Ms Marta ²⁾	k f	T'25	31.5	11.8	5.8	Bolind.	15	2	Harald Andersen, Morsvikbotn
11 Ms Trygg	fk	T'33	32.2	10.5	5.5	Wichm.	12	0	Torstein Hopen m fl, Hopvatnet

1) Omb. 1935. 2) Omb. 1930.



Farkostens nummer, art og navn	Anvendelse	Materiale	Byggear	Lengde	Bredde	Dybde	Maskin, navn	Antall HK	F. & fangstb.	Eierens (den korresponderende reders) navn og postadresse
12 Må Fram	f	T	27	20.1	5.7	1.6	Tenfj.	3	0	Simon P Elvestad, Segelstein
13 Ms Fart ¹⁾	f k	T	24	27.0	9.0	5.0	Fart	7	0	Asløv Heldal, Vinknes
14 Ms Einar	t	T	06	37.3	13.5	4.0	Rap	12	0	P Normann, Nordfold
15 Ms Kvik ²⁾	k f	T	16	25.0	8.4	4.0	Rap	5	0	Edmund Edvardsen m fl, Nordfold
16 Ms Basken ³⁾	f k	T	16	25.5	8.5	2.9	Rap	5	0	Thv Sivertsen, Nordfold
17 Ms Holmen	k f	T	25	28.0	9.0	3.3	Rap	5	0	Åge O Holmen, Nordfold
18 Ms Sjøliv	f k	T	27	28.0	10.0	3.0	Bolind.	10	0	Hans Karlsen m fl, Mørsvikbotn
19 Må Halfrid	k f	T	12	27.0	8.3	4.0	Rap	4	0	Lars Hansen, Segelstein
20 12/å Silen	k	T	11	33.0	6.0	4.0	—	0	0	A A Sildhopen, Mørsvikbotn
21 Ms Ebbs	k f	T	31	22.0	7.5	3.5	Gideon	8	1	Julius J Alvenes, Nordfold
22 Må Alken	f k	T	28	25.0	8.3	4.0	Skandia	6	0	Albert Aronsen, Segelstein
23 Må Norden	f	T	31	20.0	6.0	2.0	Tenfj.	2	0	Sigurd Petrussen, Nordfold
24 Så Kapella	t	T	08	44.0	14.0	5.0	—	2	2	And Larsen m fl, Nordfold
25 Ms Delfin	f k	T	27	28.5	10.0	4.5	Nygrei	9	0	Erling Jensen, Segelstein
26 Ms Grei	k f	T	28	27.0	9.0	3.7	Nygrei	9	0	J Kjelbak m fl, Hopvatnet
27 Ms Sjøbråt	k	T	28	33.0	11.0	5.5	Wichm.	8	0	R P Bjersvik, Nordfold
28 8/å —	f	T	08	34.0	12.0	6.0	—	0	0	P B Lilleeide m fl, Mørsvikbotn
29 8/å —	f	T	15	34.0	12.0	6.0	—	0	0	P B Lilleeide m fl, Mørsvikbotn
30 8/å —	f	T	06	35.0	13.0	6.0	—	0	0	M Stavnæs m fl, Nordfold
31 8/å —	f	T	06	35.0	13.0	6.0	—	0	0	M Stavnæs m fl, Nordfold
32 10/å —	k	T	11	30.0	5.5	2.6	—	0	0	Hj Kr Heldal m fl, Vinknes
33 Ss Elisa	t	T	11	34.0	14.0	5.0	—	0	0	Johan Pettersen, Hopvatnet
34 8/å Nordlys	f	T	08	29.0	9.4	4.0	—	4	0	Olaf Storeide, Mørsvikbotn
35 8/å —	k	T	?	21.0	4.5	1.5	—	0	0	Lars Eliassen, Nordfold
36 10/å Karl	k	T	06	30.0	6.0	2.0	—	1	0	P J Hopen, Hopvatnet
37 10/å —	k	T	00	29.0	7.0	3.0	—	0	0	L Trondsen m fl, Mørsvikbotn
38 Må Trygg	f	T	29	23.4	6.4	3.5	Sabb	3	0	Egelund Gabrielsen, Nordbjersvik
39 Mk Bismark	f k	T	32	21.0	7.0	2.5	Arctand.	6	0	Olaf Kristiansen, Segelstein
40 8/å Brei	k	T	22	25.0	6.0	2.0	—	0	0	S T Hopen, Hopvatnet
41 Må Perlen	f k	T	23	22.0	6.0	1.5	Rap	4	0	Nils Volden, Nordfold
42 Ms Bjørsvik	k	T	28	28.0	9.0	3.0	Wichm.	8	0	Hans Johansen, Nordfold
43 Ms Brødrene	k	T	34	35.6	11.7	4.8	Wichm.	12	1	Hans Andersen m fl, Hopvatnet
44 Må Viggo	k f	T	27	24.0	9.0	4.0	Tenfj.	5	1	Olaf Kristiansen, Nordfold
45 Må Kvikk	f k	T	23	26.0	7.0	2.5	Tenfj.	5	0	Karl K Breivik, Nordfold
46 Må Rolf	f	T	?	20.0	6.8	2.6	Mianus	5	0	H Vinkenæs, Vinknes
47 Ms Tryg ⁴⁾	k	T	13	34.0	11.5	5.0	Gideon	14	0	H E Vinkfjord m fl, Vinknes
48 8/å Alken	k f	T	99	26.0	5.0	2.0	—	0	0	K Rosvoll m fl, Mørsvikbotn
51 8/å Stub	k	T	90	24.0	5.6	2.3	—	0	0	Edv Sivertsen, Nordfold
52 Så Forsøket	k f	T	00	22.0	5.0	2.3	—	0	0	Ole Petrusen, Nordfold
53 Må Alken	f k	T	28	21.0	6.0	3.0	Tenfj.	3	0	Joh. Andersen, Segelstein
54 8/å —	k	T	90	24.4	6.4	2.7	—	0	0	Johan Johannesen, Nordfold
55 8/å —	k f	T	95	24.0	5.5	2.3	—	0	0	Edv I Sandbak, Vinknes
57 Ms Peter	k	T	25	28.0	9.5	5.0	Wichm.	5	0	Edvard Hjertø m fl, Nordfold
58 Ms Hermann ⁵⁾	k	T	25	27.0	7.0	4.0	Rap	6	0	Erling Hansen, Nordfold
59 Ms Norrona	k f	T	10	33.0	11.0	4.8	Nygrei	14	1	Ilerman Hansen m fl, Vinknes
60 Må Start	f	T	25	23.0	8.3	3.2	Wichm.	4	0	A Hjertø, Nordfold
61 Må — ⁶⁾	k f	T	25	26.0	8.9	3.0	Stabil	6	0	P Edvardsen, Hopvatnet
62 Må Sjølyst	k f	T	25	30.0	9.7	4.4	Stabil	6	1	Eiler P Stavfjord m fl, Vinknes
63 Ms Vally	k	T	16	34.0	12.0	5.0	Gideon	17	0	A Reinvik m fl, Mørsvikbotn
64 Må Forsøket	k	T	25	22.0	6.6	3.5	Tenfj.	4	0	Johan Pedersen m fl, Segelstein
65 8/å —	k	T	22	26.0	9.0	3.0	—	0	0	Sandberg Nøtnes m fl, Nordfold
66 Ms Snøgg ⁷⁾	k	T	25	25.0	9.0	5.0	Wichm.	4	0	Den Norske Stats Fiskeribank
67 Så Stavfjord	k	T	98	23.0	6.0	2.5	—	0	0	Lind Stavfjord m fl, Vinknes

Nordland fylke.

N-NF Nordfold — N-NV Nordvik.

Farkostens nummer, art og navn	Anvendelse	Materiale Byggear	Lengde	Bredde	Dybde	Maskin, navn	Antall HK	F. & fangstb.	Eierens (den korresponderende reders) navn og postadresse
68 8/å —	k	T25	25.0	6.5	3.0	—	—	0	Hans Karlsen, Mørsvikbotn
69 Må Stabil ¹⁾	k	T25	28.0	10.0	5.7	Bolind.	10	0	Edv Pedersen, Nordfold
70 8/å —	k	T10	21.5	6.4	1.9	—	—	0	Søren Martinsen, Nordfold
71 Ms Krabben	k	T26	31.0	11.0	5.5	Bolind.	8	0	John Alvenes m fl, Nordfold
72 Må Fiks ²⁾	k	T26	26.0	8.5	4.0	Wichm.	4	0	Aksel Karlsen m fl, Nordfold
73 Må Kvik	f k	T26	27.0	9.0	4.0	Stabil	6	0	Johan Jensen, Nordfold
74 8/å Rask	k	T98	23.0	6.5	2.5	—	—	0	Jens P Nordfold, Nordfold
76 Ms Bølgen	k f	T30	27.0	10.0	3.0	Gideon	8	0	Olav L Storeid, Mørsvikbotn
77 Må Flint	k f	T24	22.0	8.0	3.5	Tenfj.	3	0	Johan Andersen, Segelstein
78 Må Alken	f k	T28	27.0	9.8	4.5	Fart	7	0	Laurits J Åbornes m fl, Nordfold
80 Må Våren	f	T34	22.0	7.0	3.0	Sleipner	5	0	G Reinvik, Hopvatnet
81 Må Breivik	k	T29	26.0	9.0	3.5	Rap	4	0	Albert K Breivik, Nordfold
82 Ms Bratt	k	T29	29.0	10.5	3.5	Gideon	10	0	Frithjof Reinvik m fl, Mørsvikbotn
83 Mk Reidar	f k	T29	33.0	11.0	4.0	Bolind.	15	0	Larl Rosvoll, Mørsvikbotn
84 Ms Laksen	k f	T29	28.5	9.2	5.3	Union	10	1	Erling Henriksen, Nordfold
85 Ms Pedrelandet	k	T30	29.5	10.0	3.5	Nygrei	9	1	Martin Kristensen, Segelstein
86 Ms Ryvingen	f k	T30	25.5	8.7	3.5	Wichm.	5	0	Arvid Volden m fl, Segelstein
87 Ms Ole ³⁾	k	T22	30.0	9.0	3.0	Rap	6	0	Otelius Trondsen, Segelstein
88 Ms Liv	k	T28	30.0	10.0	5.0	Bolind.	10	1	Egelund Henriksen m fl, Nordfold
89 Ms Sigmund	k	T32	31.0	10.6	4.5	Union	10	0	M Petersen m fl, Mørsvikbotn
90 Ms Fart	k f	T32	30.0	10.6	4.6	Heimdals	11	0	Hans Andersen m fl, Mørsvikbotn
91 Ms Prøven	k f	T32	33.8	11.2	6.0	Volda	14	1	Bernhard Heldal m fl, Vinknes
92 Ms Truls	k f	T29	24.0	8.0	3.5	Rap	5	0	Reidar Jensen m fl, Vinknes
93 Må Basken	k f	T24	23.0	7.2	2.8	Populær	5	0	Arnoidus Jensen, Nordfold

N-NR. Nord-Rana merkedistrikt.

1 8/å —	f k	T29	24.0	6.0	2.5	—	—	0	Ole J Sletten, Mo
3 8/å —	k f	T24	26.0	7.0	2.5	—	—	0	Jak J Sletten, Mo
4 Ms Skarven	f k	T30	30.0	11.0	5.0	Union	10	0	Tormod T Skjærvik, Mo
5 Må Anker	k f	T30	20.0	7.0	4.0	Favorit	3	0	Johan Nilsen Ytteren, Mo
6 Ms Merkantil ²⁾	h k	T28	28.0	9.0	4.0	Rap	10	0	Karl K Røberg, Mo
7 8/å —	f k	T24	24.0	6.0	2.3	—	—	0	Tomas Hansen, Mo
8 10/å —	f k	T12	29.0	7.3	2.4	—	—	0	Peter Bustnes, Mo
9 8/å —	k	T29	24.0	6.0	2.0	—	—	0	Grægør Nordmo, Mo
10 Må Hinduen	f k	T26	30.0	10.0	4.5	Brunv.	10	0	Hans Stormo, Mo
11 8/å —	f k	T27	24.0	6.0	2.5	—	—	0	Nils Benjaminsen Sletten, Mo
14 8/å —	f k	T27	24.0	6.0	2.5	—	—	0	Kristoffer Bjørnbærvik, Mo
17 Må Klipping	h k	T28	26.0	9.0	4.0	Helseth	6	0	Hagbart Andersen, Mo
18 Må Boss	f k	T28	23.0	7.5	4.0	Sabb	5	0	Ingeberg Johansen m fl, Mo
19 8/å —	f k	T30	26.0	7.0	3.0	—	—	0	Mikal Olsen, Mo

N-NV. Nordvik merkedistrikt.

1 Mk Anna	k f	T17	35.0	13.4	6.4	Wichm.	16	2	Edv. Nilsen m fl, Vandve
2 Mk Agnes	k	T10	26.0	10.7	4.5	Populær	6	1	N Jensen m fl, Vandve
3 Ms Frida	k t	T10	36.0	12.0	5.7	Bolind.	10	2	L O Buøy, Vandve
4 Ms Diana	k t	T14	29.0	10.5	4.0	Populær	6	1	M Andreassen m fl, Vandve
5 Må Vesla	k f	T31	23.0	7.2	3.5	Rap	5	0	Olaf Kristoffersen, Akvik i Helg.
6 Så Kåre	k f	T29	23.0	7.5	3.0	—	—	0	Th Thomassen, Nordvika i Helgel.
7 Ms Frigg	k	T15	29.0	10.0	4.3	Populær	6	0	Joh Johansen m fl, Vandve
8 Ms Håbet ⁴⁾	k	T ?	35.0	11.5	5.3	Rap	11	1	G Gabrielsen, Vandve
9 Må Sigurd	k t	T17	34.0	10.0	4.0	Hexa	6	0	S Sivertsen, Øyvågen
10 Må Havdråt	f k	T30	26.0	8.8	4.0	Stabil	6	0	Petter Nikolaisen, Vandve

1) Omb. 1928. 2) 3) Omb. 1926. 4) Omb. 1916.

N-NV Nordvik.

Farkostens nummer, art og navn	Anvendelse	Materiale	Byggeår	Lengde	Bredde	Dybde	Maskin, navn	Antall HK	F. & fangstb.	Eierens (den korresponderende reders) navn og postadresse
11 Ms Haldis ¹⁾	k	T	12	36.0	12.0	5.0	Rap	9	1	Albert Sørøy m fl, Vandse
12 Må Mangor	k f	T	28	23.0	7.2	4.0	Heimdal	4	0	Reider Sandstrak, Øyvågen
13 Ms Kvikk	k f	T	31	27.7	9.5	3.9	Helseth	8	0	Anton Sandholm, Vandse
14 Må Prøven	k	T	13	22.0	8.0	3.0	Heimdal	3	0	A Havstein m fl, Vandve
15 Mk Parat	k	T	08	42.0	14.0	7.0	Hein	16	0	N Nilsen m fl, Vandve
16 Må Rappen	k f	T	30	26.0	8.3	3.0	Rap	5	0	Jonas Nilsen m fl, Vandve
17 Mk Haldis	k t	T	17	30.0	9.5	4.4	Heimdal	11	0	A Edvardsen m fl, Vandve
18 Må Brødrene	k	T	10	24.0	8.5	3.2	Favorit	3	0	P Kibsgård m fl, Vandve
19 Ms Havdur	k f	T	28	33.0	12.0	5.0	Rap	18	0	M Jensen m fl, Vandve
20 Ms Rutt	k f	T	31	30.0	10.3	4.5	Stabil	12	0	Helmer Gabrielsen, Vandve
21 Ms Grei	k	T	28	32.0	10.0	4.7	Grei	14	0	K Kristiansen m fl, Vandve
22 Må Age	f	T	29	19.0	5.0	2.2	Magnet	3	0	Age Olsen, Nordvika i Helgeland
23 Må Trygg	k	T	19	26.0	9.0	3.3	Heimdal	7	0	Egil Johannessen, Vandve
24 Ms Sjøfuglen	k	T	28	30.0	10.0	3.2	Helseth	10	0	Valdemar Kristiansen, Vandve
25 Ms Alken	k f	T	28	31.3	9.8	4.0	Hexa	6	0	Iver Olsen, Øyvågen
26 Må Fisk	k f	T	29	25.0	8.0	2.5	Wichm.	4	0	Einarr Mathiasen, Lauvøy i Helgel.
27 Må Flink	k f	T	34	18.0	5.5	2.5	Dahl	3	0	Paul B Isaksen m fl, Vandve
28 8/å Paula	f	T	19	30.9	8.9	4.1	—	—	3	A Smith m fl, Nordvika i Helgel.
29 8/å Ane	f	T	15	32.7	12.1	4.5	—	—	0	A Smith m fl, Nordvika i Helgel.
30 Mk Sævlandsvik	k t	T	93	60.0	16.7	7.4	Bolind.	32	0	A/S »Havfiske«, Nordvika i Helg.
31 Må Prøven	k f	T	27	30.3	10.2	4.0	Heimdal	11	0	Arthur H Helvik m fl, Øyvågen
32 Ms Duen	k f	T	09	39.0	13.5	6.0	Hein	17	0	Hjalm. Hilseth m fl, Øyvågen
33 Så Kvikk	f	T	20	33.0	9.0	2.9	—	—	0	Bertinus J Krusøy m fl, Vandve
34 Må Brødrene	k	T	15	30.0	9.0	3.0	Gideon	5	0	M Johansen, Akvik i Helgeland
35 Må Rollo	k	T	13	24.0	7.0	2.7	Heimdal	3	0	D Pedersen m fl, Nordvika i Helgel.
36 10/å Pellikanen	k	T	18	35.0	9.0	3.0	Rap	7	0	Joh. Bernhoff, Lauvøy i Helgel.
37 Ms Svalen	k f	T	31	31.5	11.4	4.3	Stabil	15	0	Jørgen Johansen, Vandve
38 Må Skreien	f k	T	29	29.0	9.0	3.3	Rap	10	0	P Pedersen m fl, Vandve
39 Ms Brødrene	k f	T	31	31.0	10.5	4.4	Helseth	10	0	Gerhard Gabrielsen, Øyvågen
40 Må Bamsen	k	T	29	33.0	11.0	3.7	Rap	7	0	P A Skorpen, Lauvøy i Helgeland
41 Ms Draugen	k	T	14	32.0	10.5	6.0	Heimdal	14	0	A Opland m fl, Nordvika i Helgel.
42 Ms Edith	k f	T	35	23.0	7.5	3.5	Sabb	4	0	Andor Poulsen, Slapøy
43 Må Havbåra	k	T	34	21.0	7.0	3.5	Sterk	4	0	Jens Valstad, Skaga i Helgeland
44 Må Sverre	k f	T	32	18.5	6.5	3.0	Sleipner	3	0	H Pedersen, Bjørn i Helgeland
45 8/å Gudrun	f	T	16	32.0	11.3	3.9	—	—	3	Knud Knudsen, Skaga i Helgeland
46 8/å Petrina	f	T	19	30.0	10.5	3.8	—	—	0	Knud Knudsen, Skaga i Helgeland
47 Må Tor	f k	T	32	22.0	6.5	3.5	Favorit	3	0	G Sandvær, Nordvika i Helgeland
48 8/å —	f	T	15	32.0	10.5	4.3	—	—	3	O Solfield, Nordvika i Helgeland
49 8/å —	f	T	18	32.0	10.5	4.3	—	—	0	O Solfield, Nordvika i Helgeland
50 SÅ —	f	T	15	28.0	9.6	3.3	—	—	0	O Solfield, Nordvika i Helgeland
51 6/å — ²⁾	f	T	15	30.5	9.7	3.7	—	—	0	Sverre Hansen, Nordvika i Helgel.
52 Må Finbeck	f k	T	35	19.0	6.0	2.8	Wichm.	2	0	Halvor Andreassen, Slapøy
53 Må Braken	k	T	11	25.0	5.7	2.7	Favorit	3	0	Arthur Jensen, Øyvågen
54 Ms Palmen	k f	T	06	29.0	8.0	5.0	Konkur.	8	0	H Sjånes m fl, Bjørn i Helgeland
55 8/å Skjoldmøen	f	T	14	30.0	10.0	3.0	—	—	3	A Andreassen, Vandve
56 Må Stabil	k	T	29	24.5	8.7	3.2	Stabil	6	0	Edv. Bang, Vandve
57 Må Havleik	k f	T	32	19.3	6.0	3.0	Sleipner	4	0	Johan Nikolaisen, Vandve
58 Må Laksen	f	T	35	20.0	6.3	1.7	Sleipner	3	0	Jak Johansen Æsøy, Lauvøy i H.
59 Må Fremtid	f k	T	05	22.0	7.7	3.7	Populær	4	0	J Ludvigsen Buøy, Vandve
60 Må Mosses	f k	T	06	19.0	5.5	2.3	C. Perf.	4	0	Ludvig Bergfjord, Glein
61 Ms Diva	k	T	29	33.0	11.0	5.5	Bolind.	20	0	Jakob Sandholm, Vandve
62 Må Forsøket	k f	T	33	22.0	7.0	4.0	Favorit	3	0	Arvid Johansen, Bjørn i Helgel.
63 Ms Delfin	k f	T	35	24.0	8.5	3.5	Sabb	5	0	Hermas Norum m fl, Vandve
64 6/å Aslaug	f k	T	00	31.0	10.5	4.0	—	—	4	Arthur Hansen, Øyvågen

1) Omb. 1928. 2) Omb. 1934.

Nordland fylke.

— 154 —

N-NV Nordvik — N-R Rødøy.

Farkostens nummer, art og navn	Anvendelse	Materiale	Byggteir	Lengde	Bredde	Dybde	Maskin, navn	Antall HK	F. & fangstb.	Eierens (den korresponderende reders) navn og postadresse
65 Må Argun	f	T34	18.0	5.0	2.5	Sleipner	4	0	Ingv. Larsen, Slapøy	
66 Må Havstein	kf	T23	26.0	8.0	3.8	Wichm.	5	0	T Jørgensen, Store Vandved	
67 Må Mor	f	T15	31.0	10.5	4.5	Nygrei	14	1	Oluf Johansen, Øyvågen	
68 8/å Kvik	f	T02	18.5	8.6	2.5	—	—	0	Otto Paulsen, Slapøy	
69 Må Fuglen	kf	T25	28.0	8.5	4.0	Skandia	6	0	G Olsen Buøy, Vandve	
70 Ms Forsøket ¹⁾	t	T12	48.0	15.0	7.0	Skandia	30	0	Bergeton Hilseth m fl, Skaga i H.	
71 Ms Terje ²⁾	fk	T22	30.0	9.5	3.2	Rap	8	0	Karl Pedersen, Øyvågen	
73 Må Flink	kf	T14	25.6	7.8	3.8	Heimdal	7	0	Konrad Olsen, Bjørn i Helgeland	
74 Må Seien	kf	T35	20.0	6.8	2.9	Arthun	3	0	Nils Helmersen, Lauvøy i Helgel.	
76 Må Havleik 2	fk	T34	22.0	7.2	3.0	Favorit	3	0	Eilif Jensen m fl, Vandve	
77 Ms Frida ³⁾	t	T08	45.2	17.0	5.3	Normo	16	0	K Johansen, Øyvågen	
78 Må Ludos	kft	T16	29.0	8.8	2.7	Rap	6	0	A Fjeldvang m fl, Lauvøy i Helgel.	
81 Må Prøven	f	T34	18.0	6.0	3.5	L. Grei	4	0	Reidulf Edvardsen, Vandve	
82 Ms Agnes	kf	T24	35.0	12.0	4.7	Populær	12	1	N Jensen m fl, Vandve	
85 Må Mary	k	T24	27.7	8.3	4.5	Heimdal	7	0	Hans Larson, Bjørn i Helgeland	
86 Må Havglimt	kf	T25	27.0	7.5	4.0	Populær	6	0	Alb. Sørøy m fl, Vandve	
87 Ms Havdur ⁴⁾	kf	T11	30.0	11.0	4.5	Heimdal	10	0	Andr Hansen, Nordvika i Helgel.	
89 Må Tusk	kf	T25	23.0	7.5	3.3	Rap	4	0	O O Heestad, Lauvøy i Helgeland	
90 Mk Sjøgutten	kf	T25	33.0	10.7	5.0	Populær	8	1	P Kibsgård m fl, Vandve	
91 Må Alken	fk	T25	22.0	7.0	3.3	Rap	5	0	Martin Buøy m fl, Vandve	
92 Ms — ⁵⁾	kf	T25	29.5	10.0	3.8	Elefant	6	0	M Langøy m fl, Skaga i Helgel.	
93 Må Tryg	kf	T18	26.0	7.5	2.2	Favorit	5	0	Sigurd Johansen, Vandve	
95 Må Arna	kf	T ?	28.0	9.8	4.0	Rap	8	0	Toralv Seløy, Skaga i Helgeland	
98 Ms Kåre ⁶⁾	kf	T27	32.0	10.5	5.0	Bolind.	12	0	Hagb Bonsaksen, Øyvågen	
99 8/å —	f	T17	30.0	10.5	3.0	—	—	4	G Sivertsen m fl, Øyvågen	
100 D Værø ⁷⁾	ft	J76	81.0	16.0	9.1	Damp	120	3	Løvøy Sildolje og Sildemelfab. A/S	
101 Må Fram	kf	T31	26.0	8.5	4.0	Heimdal	4	0	Peder Olsen, Bjørn i Helgeland	

N-R. Rødøy merkedistrikt.

1 Må Tai	kf	T29	21.0	6.2	3.0	Sabb	5	0	Jens Værang, Jektvika
2 Må Løven	k	T29	25.0	8.6	4.0	Sabb	5	0	Johan Meyer Raunes, Jektvika
3 Må Findbek	f	T20	22.0	8.0	?	Heimdal	3	0	Alf Jensen, Gjerøy
4 Ms Helga ⁸⁾	kh a	T11	36.0	14.0	6.8	Dan	14	2	Jacob Jacobsen, Myken
5 6/å Brødrene	k	T09	36.0	12.0	4.8	—	—	2	Martin Engvold, Sørfjord i Helgel.
6 Må Prinsen	fk	T33	21.5	7.0	3.5	Sabb	3	0	Olav Kolvik, Jektvika
7 Mk Johanna	kfh	T23	35.5	12.8	6.2	Brunv.	20	2	J Larsen m fl, Rødøy
8 Må Trip	kf	T33	23.0	7.7	4.3	Sterk	4	0	I Engvold, Sørfjord i Helgeland
9 Ms Kvanli	kf	T35	31.8	11.4	4.6	Brunv.	12	2	M Engvold, Sørfjord i Helgeland
10 Må Bølge	fk	T12	35.0	12.8	6.0	Dan	10	0	M Mikalsen m fl, Rødøy
11 Må Bolgen	f	T10	24.0	9.0	5.0	Rap	4	0	Bj Siverdsen, Nordnesøy
12 Må Rex	fk	T27	24.0	8.0	3.5	Helseth	5	0	O Andersen m fl, Sørfjord i Helg.
13 Ms Ara	k	T15	34.0	12.2	5.0	Bolind.	12	0	Peter Ånes, Jektvika
14 Må Havgutten	k	T34	21.0	7.0	4.5	Sabb	3	0	Gisle Gabrielsen, Dalvær
15 Må Liv	f	T32	21.0	6.4	3.3	Sabb	3	0	Bernt Oddvang, Jektvika
16 Mk Stram	k	T14	28.0	9.0	5.0	Dan	5	2	Nils Hanssen, Selsøyvik
17 Ms Pia	kh	T16	36.0	12.8	6.8	Dan	14	0	Kr Benjaminsen m fl, Gjerøy
18 Ms Heimdal ⁹⁾	fk	T24	28.0	9.5	5.0	Heimdal	6	1	Berner Ludvigsen m fl, Nordnesøy
19 Må Polar	kf	T24	22.0	6.3	3.0	Rap	4	0	Peter Pettersen, Jektvika
20 Mk Telnestinn	fk	T27	41.3	12.8	6.3	Rap	24	2	Sigurd Telnes m fl, Jektvika
21 Må Mor	kf	T28	24.0	7.8	4.3	Sabb	5	0	Olav Hoff, Jektvika
22 Må Prøven	k	T16	26.0	8.0	4.0	Gideon	6	1	Joh A Bøe m fl, Rødøy
23 Må Tommer-									
bakk	kf	T29	26.0	7.5	3.5	Sterk	5	0	K K Tommerbakk m fl, Jektvika
24 Mk Sjøgutten	fk	T28	26.0	9.0	5.0	Sabb	5	0	Harald Olsen, Nordnesøy

1) Omb. 1925. 2) Omb. 1935. 3) Omb. 1915. 4) 5) 6) Omb. 1932. 7) Omb. 1907. 8) Omb. 1915. 9) Omb. 1934.

Farkostens nummer, art og navn	Anvendelse	Materiale	Byggeår	Lengde	Bredde	Dybde	Maskin, navn	Antall HK	F. & fangstb.	Eierens (den korresponderende reders) navn og postadresse
25 Må Glimt	k f	T	25	25.4	7.3	4.0	Sterk	5	0	Kåre Solem m fl, Vågaholmen
26 Ms Glimt ¹⁾	h k f	T	09	26.1	9.3	4.0	Gideon	6	0	Johan Olsen, Nordnesøy
27 Ms Karine	t f	T	14	37.4	15.3	5.1	Rap	30	0	N A Kristiansen, Nordnesøy
28 Må Favorit	f k	T	06	26.0	9.5	4.0	Favorit	3	0	P Davidsen, Tjongsfjorden
29 Ms Argus	k f	T	10	40.0	13.0	5.0	Alpha	12	2	L Thomassen m fl, Jektvika
30 Mk Alken	k	T	15	34.0	11.8	6.0	Rap	12	2	Hans Olsen, Selsøyvik
31 Ms Brødrene	k h f	T	16	34.5	11.0	6.0	Levahn	10	2	O Helvik m fl, Sørfjorden i Helgel.
32 Mk Lillegut	k f	T	14	26.0	8.0	3.5	Dan	5	0	Alb Benjaminsen m fl, Selsøyvik
33 Må Sabb	f k	T	27	18.5	6.8	2.5	Sabb	3	0	A Benjaminsen, Hanvikhaugen
34 Må Blink	k f	T	19	22.0	6.0	2.5	Americ.	4	0	Adolf Hansen, Myken
35 Ms Laila	k h	T	11	34.8	12.4	5.6	Bolind.	12	3	K Senning, Storselsøy
36 Ms Flukt	k f	T	28	28.0	9.4	4.0	Rap	10	1	Lars Johansen, Konsvik i Helgel.
37 Må Grei	k k	T	32	23.0	7.0	2.7	Grei	4	0	Konrad Sleipnes, Rødøy
38 Ms Else	f k	T	13	37.4	13.2	5.5	Rap	24	1	Olaf Arntzen m fl, Myken
39 Ms Håp	k	T	10	30.0	9.0	5.0	Rap	6	2	Georg Johansen m fl, Rødøy
40 Ms Vally ²⁾	k	T	?	28.0	9.0	4.0	Neptun	8	0	Halfdan Johnsen, Øresvik
41 Ms Vårdøy	f k	T	34	26.0	9.0	4.5	Favorit	5	0	Johs. Svendsen m fl, Tjongsfjorden
42 Må Sjøfiolen	f k	T	32	21.0	7.0	4.0	Sabb	3	0	Ditmar K Akvik, Rødøy
43 Må Solo	k	T	27	23.0	6.9	2.8	Solo	6	0	Johan Nilsen, Nordnesøy
44 Må Lommen	k f	T	17	19.0	6.0	3.5	Sabb	3	0	Martin Senning, Storselsøy
45 Så Hardanger	k t	T	00	36.7	11.5	4.0	—	—	—	Wilh. Hoff, Jektvika
46 Ms Anna	k h	T	16	34.0	11.0	5.5	Alpha	11	2	Sigvald Engø, Rødøy
47 Må Kvernrik	f k	T	33	20.0	8.5	3.8	Sabb	3	0	Anders Lorentsen m fl, Nordnesøy
48 Må Kvik	k f	T	27	22.0	7.5	4.0	Rap	4	0	Gottfred Jonssø, Nordnesøy
49 Må Laksen	k f	T	24	24.5	7.5	2.0	Gideon	5	0	Alfred Solheim, Vågaholmen
50 Ms Preven	k f	T	29	26.0	8.8	3.5	Heimdal	7	1	K Johansen m fl, Konsvik i Helgel.
51 Må Havleik	k f	T	29	25.0	8.0	4.0	Sabb	5	0	Reidar Olsen Risøy, Nordnesøy
52 Må Rapp	k f	T	06	22.0	8.0	4.0	Rap	4	0	Aksel Andersen, Nordnesøy
53 Må Lommen	k	T	11	25.0	8.0	4.0	Rap	4	0	P N Vågang m fl, Rødøy
54 Må Bølgen ³⁾	k f	T	21	28.0	7.5	4.0	Tenfj.	5	0	O Kilavik, Rødøy
55 Mk Havdur	f k	T	24	41.0	14.0	7.4	Rap	20	2	A Arntsen m fl, Rødøy
56 Må Lykken	k f	T	20	25.0	9.0	4.0	Nygrei	9	1	Peder Sandvik m fl, Melfjordbotn
57 Mk Stjernen	k h	T	25	40.0	13.3	6.4	Skandia	30	2	O Branum, Rødøy
58 Ms Bina ⁴⁾	f k	T	08	37.0	14.0	6.0	Alpha	14	2	Mathis Ivarsen, Tjongsfjorden
59 Må Teisten	f k	T	33	20.0	7.0	3.5	Rap	4	0	Kåre Andreassen, Vågaholmen
60 Må Von	k f	T	20	24.0	8.0	5.0	Skandia	4	0	A D Svinvær, Amøyhamn
61 Må Sjøblomsten	f	T	26	23.0	7.3	3.3	Helseth	5	0	H Kaspersen, Sørfjord i Helgeland
62 Mk Svana	f k	T	16	37.6	11.8	4.5	Nygrei	20	2	A Hellervik m fl, Sørfjord i Helgel.
63 Må Fisken	k f	T	27	19.3	6.2	3.4	Sabb	3	0	Olaf A Kristiansen, Nordnesøy
64 Ms Sjøblomsten	k f	T	30	26.0	8.5	3.5	Sabb	5	0	Artur Sivertsen, Nordnesøy
65 Ms Marie	k f	T	15	36.0	12.0	8.0	Bolind.	15	2	Ragnv Bjerga m fl, Tjongsfjorden
66 Ms Gyda	k	T	13	37.0	13.0	5.0	Rap	12	3	Lyder L Pladsen, Jektvika
67 Må Alfild	k f	T	17	30.0	9.0	5.0	Elefant	10	0	Trygve Kvalvik m fl, Tjongsfjorden
68 Må Sabben	k f	T	27	19.0	5.5	3.5	Sabb	3	0	Peter Anes, Sørfjord i Helgeland
69 Må Adland	k	T	20	22.0	8.0	7.0	Atlanta	6	0	Jeremias Hansen, Selsøyvik
70 Mk Fram	f t k	T	10	39.0	13.0	6.8	Levahn	10	3	Joh Falk, Tjongsfjorden
71 Må Perfekt	k	T	07	27.0	9.0	5.0	C. Perf.	8	0	K Arntsen m fl, Valvær
72 Mk Havleik	f	T	29	24.0	7.5	3.5	Sabb	5	0	Gunnar Gundersen, Rødøy
73 8/å Mikkel	f	T	17	27.0	8.3	3.3	—	—	2	J Andersen m fl, Sørfj. i Helgeland

1) Omb. 1919. 2) Omb. 1929. 3) Omb. 1925. 4) Omb. 1925.



Farkostens nummer, art og navn	Anvendelse	Materiale Byggeår	Lengde	Bredde	Dybde	Maskin, navn	Antall HK	F. & fangstb.	Eierens (den korresponderende reders) navn og postadresse
74 Mk Brødrene	k f	T'25	38.8	12.4	6.0	Bolind.	15	2	Johan Bernhoff m fl, Myken
75 Mk Havørnen	k h	T'26	39.0	13.0	6.0	Grei	20	2	Parelius Olsen m fl, Nordnesøy
76 Må Lommen	k f	T'28	25.5	7.5	3.5	Sabb	5	0	Alf J Sandvik m fl, Nordnesøy
77 Mk Fangst	k f	T'28	32.0	10.0	5.5	Union	10	0	J Pettersen m fl, Tjongsfjorden
78 Må Kolibrien	f k	T'34	22.0	7.0	3.5	Sabb	3	0	M Våtvik m fl, Vågaholmen
79 Må Midnatsol	f k t	T'10	23.0	7.0	3.0	Midnats.	6	0	Olaf Branum, Rødøy
80 Ms Lena	k f	T'28	36.0	12.5	6.0	Alpha	11	2	Olaf Rønvik, Rødøy
81 Må Teisten	k	T'13	24.0	8.0	3.0	Hein	5	0	O Jensen, Selsøyvik
82 Mk Nordlys	k h	T'21	39.0	13.0	7.0	Rap	22	2	M Lydersen m fl, Nordnesøy
83 Ms Håbet	k h	T'28	34.0	11.5	5.2	Skandia	15	2	Laurits Hanssen m fl, Selsøyvik
84 Må Uræd	k f	T'20	25.0	8.0	4.0	Midnats.	6	0	Ragnar Gundersen m fl, Rødøy
86 Må Prøven	f t	T'21	23.5	7.0	3.0	Rap	4	0	E O Engø, Rødøy
87 Mk Midnatsol	k h	T'12	30.5	10.7	5.0	Dan	12	2	G E Bjørnø, Selsøyvik
88 Må Sjøgutten	k t	T'35	22.3	7.1	3.3	Sabb	4	0	Hakon Andreassen, Rødøy
89 Må Pil	f k	T'15	19.5	6.0	2.3	F. M.	3	0	A Eliassen m fl, Rødøy
90 Ms Havleik	f k	T'33	27.0	9.5	4.0	Gideon	8	0	Teodor Seines m fl, Amøyhamn
91 Må Tenna	f k	T' ?	21.0	8.0	4.0	Midnats.	4	0	Karlot Arntsen, Rødøy
92 Så Prøven	k t	T'04	24.0	6.5	3.3	—	—	1	H Kaspersen, Sørfjorden i Helgel.
93 10/å —	k	T'20	32.0	6.0	3.0	—	—	0	Kr D Rønning m fl, Jektvika
94 Må Komet	k	T'28	23.0	7.0	4.0	Konkur.	6	0	Nils Urskog, Jektvika
95 Må Kobben ¹⁾	k f	T'05	22.0	7.7	3.2	Tenfj.	5	0	J L Gjæsø m fl, Rødøy
96 Ms Forsøk	k f t	T'22	39.3	13.4	6.4	Rap	20	3	Ole Didriksens enke m fl, Rødøy
97 Må Snøg	f	T'14	17.8	5.0	1.8	Americ.	4	0	Alb Ringø, Amøyhamn
98 Må Snorre	k f	T'31	26.0	8.6	4.0	Sabb	5	0	Ivar Hoff m fl, Jektvika
99 Ms Heima ²⁾	k f	T'28	26.0	8.0	4.0	Sabb	5	0	Ingv Hagen, Jektvika
100 Mk Skarsfjord	k	T'28	38.0	13.0	6.5	Skandia	20	1	M Sleipnes m fl, Amøyhamn
102 10/å Hanna	k	T'05	26.0	6.0	3.0	—	—	0	Andreas Nikolaisen, Tjongsfjorden
103 Må Kamilla ³⁾	k	T'18	22.0	7.9	3.2	Gideon	6	1	Tidem Hagevik m fl, Tjongsfjorden
104 Ms Duen	k	T'29	26.8	8.8	3.5	Heimdal	7	1	H Andersen m fl, Sørfjord. i Helgel.
105 Må Evelyn	f k	T'34	25.5	9.1	4.0	Sabb	5	0	Arne B Hagevik, Rødøy
106 Mk Mykenfjord	k f h	T'15	39.0	13.7	8.2	Gideon	28	2	A Eliassen, Myken
107 Ms Falken	f k	T'30	34.0	11.2	5.3	Union	15	7	L Jansvik m fl, Øresvik
108 Ms Sigrid	k f	T'25	34.0	11.5	5.0	Hein	10	1	Alb J Hilstad, Øresvik
110 Må Mamma	k f	T'30	21.0	7.0	3.5	Sabb	5	0	Elias Hauglan, Jektvika
111 Mk Valter	f k	T'15	40.0	14.5	7.0	Bolind.	12	3	C Tønder Johansen, Mefjordbotn
112 Må Sabben	k f	T'28	19.5	7.0	4.0	Sabb	3	0	Mikal Johansen, Nordnesøy
113 Ms Heimen	k f h	T'30	33.6	11.0	5.3	Heimdal	14	2	Sigurd Rydning m fl, Øresvik
114 Ms Tryg	k f	T'30	29.0	10.5	4.5	Helseth	10	1	P Andersen m fl, Sørfjord. i Helgel.
115 Må Duen	k f	T'29	23.0	8.3	3.2	Roald	4	0	Sigurd Pedersen m fl, Rødøy
116 Må Snøgg	f	T'34	20.9	6.8	3.5	Wichm.	2	0	Magnus Mathisen, Myken
117 Må Valkyrien	k f	T'30	21.0	6.0	3.0	Sabb	3	0	Karol Hammervoll, Tjongsfjorden
118 Må Arne	k f	T'30	21.0	7.0	3.0	Sabb	3	0	Ernst Olaisen, Rødøy
119 Ms Lykken	k f	T'30	31.0	11.0	5.2	Brunv.	12	2	Alf Pedersen m fl, Rødøy
120 Må Livlig	f k	T'32	25.0	8.5	4.5	Sabb	5	0	Sv. Lorentsen Flatøy, Rødøy
121 Må Beta ⁴⁾	f	T'21	23.0	8.0	5.0	Sabb	5	0	Magnus Våtvik, Vågaholmen
122 Ms Thor	k	T'31	26.0	9.0	4.0	Sabb	5	0	Anders Moen, Selsøyvik
123 Må Sabb	f	T'27	21.0	6.0	3.0	Sabb	3	0	Edvard Jakobsen Bø, Rødøy
124 Ms Bjørn	f	T'30	28.0	10.0	3.6	Bjørn	6	1	Julius Norskott, Storselsøy
125 Ms Bølgen	k f	T'30	25.0	8.5	5.0	Sabb	5	0	Einar Iversen m fl, Melfjordbotn
126 Må Svanen	f k	T'29	20.0	6.5	3.0	Sabb	3	0	Frithjof Kvalvik, Tjongsfjorden
127 Må Alken	k f	T'29	20.2	6.2	2.9	Sabb	3	0	Martin P Votvik, Hanvikhaugen
128 Må Laksen	k	T'23	19.0	7.0	3.0	Sabb	3	0	Egil Strøm, Rødøy
130 Må Solo	k f	T'26	16.8	5.4	2.5	Solo	2	0	Olav Aga, Tjongsfjorden
131 Må Emil	f	T'31	25.0	8.5	6.0	Sabb	5	0	Peder Gabrielsen, Amøyhamn

N-R Rødøy — N-RT Røst.

Farkostens nummer, art og navn	Anvendelse	Materiale Byggear	Lengde	Bredde	Dybde	Maskin, navn	Antall HK	F. & fangstb.	Eierens (den korresponderende reders) navn og postadresse
132 Må Plytop	fk	T'28	20.2	6.0	3.2	Sabb	3	0	Anton Heivåg, Rødøy
133 Må Trygg	fk	T'31	26.0	9.0	4.2	Gideon	6	0	Hans Hansen, Myken
134 Må Streif	k f	T'31	20.0	6.0	3.0	Sabb	3	0	Jørgen Jakobsen, Øresvik
135 Ms Proven	f	T'26	32.0	10.0	3.5	Rap	7	0	Asbjørn Abelsen m fl, Jektvika
136 Må Fram	k f	T'31	20.5	7.0	3.5	Sabb	3	0	Albert Hansen m fl, Rødøy
137 Må Over Bølgen	k	T'31	25.3	8.3	4.6	Sabb	5	0	Rudolf Nilsen, Storselsøy
139 Må Sjøliv	f	T'30	20.0	7.0	4.0	Sabb	3	0	Karolius Jørgensen, Nordnesøy
140 Ms Nordlys ¹⁾	k h	T'05	36.0	12.0	5.8	Hein	9	2	Jacob Strom, Rødøy
141 Ms Falken	f	T'31	29.0	9.5	4.5	Heimdal	7	0	Johs Hansen, Rødøy
142 Må Grei	k f	T'28	29.0	10.0	4.2	Grei	14	0	Konrad Hanssen, Myken
143 Ms Skreien I	k f	T'32	24.5	8.5	3.3	Sabb	5	0	H Jensen m fl, Vågaholmen
144 Ms Sjøliv	k f	T'32	27.0	9.3	4.0	Heimdal	7	1	Johannes Hansen, Nordnesøy
145 Må rlytten	k f	T'32	20.0	6.7	3.5	Sabb	3	0	Torvald Verrang, Jektvika
146 Må Spurven	k f	T'28	16.5	5.0	2.5	Solo	3	0	Torolf Knutsen, Amøyhamn
147 Ms Fremtid ²⁾	k	T'21	33.0	10.0	3.0	Kampen	10	0	Magnus Gundersen, Amøyhamn
148 Ms Nordvåg	k	T'32	31.0	11.2	4.6	Heimdal	11	0	Ernst Olaisen, Rødøy
149 Må Sterk	k f	T'32	22.0	6.5	4.0	Sterk	4	0	A Johansen, Sørfjorden i Helgel.
150 Må Mygen	fk	T'26	19.0	6.0	3.2	Marna	3	0	Håkon Bakkeland, Tjongsfjorden
151 Ms Stormfugl	k	T'33	27.3	10.0	4.0	Konkur.	6	1	Sigurd Dahl Urskog, Jektvika
152 Ms Union	fk	T'33	26.0	9.2	3.8	Union	7	0	Anders Eliassen, Myken
153 Må Konkurent	k f	T'20	25.0	10.0	5.0	Sabb	5	1	Saros Pedersen, Gjerøy
154 Ms Glimt	k f	T'33	26.3	8.8	3.8	Wichm.	6	1	Alf Abelsen m fl, Tjongsfjorden
155 Må Fiskeren	k f	T'33	26.7	9.0	5.6	Gideon	4	0	Harald Strømhaug m fl, Jektvika
156 Må Lita	k f	T'18	30.0	11.2	4.8	Bolind.	12	3	Dagny J Tønder, Melfjordbotn
157 Må Vårglimt	fk	T'33	22.0	7.4	3.6	Helseth	4	0	Reidar Lydersen, Nordnesøy
158 Må Duen ³⁾	fk	T'?	20.0	5.5	3.0	Dux	3	0	Jens Antonsen, Gjerøy
159 Ms Polar	k f	T'33	25.0	8.5	3.6	Sabb	5	0	Torleif Olsen, Storselsøy
160 Ms Havgast	k f	T'34	27.5	9.5	5.0	Sabb	5	1	Ingv. Takøy, Rødøy
161 Ms Havsulen	f	T'20	25.0	8.0	3.6	Heimdal	4	0	Johan Eliassen, Myken
162 Ms Klar	fk	T'10	26.0	8.3	4.0	Gideon	6	0	Gisle Johnsen Melfjordbotn
163 Ms Fremtid	k f	T'35	28.5	10.0	5.0	Brunv.	10	0	G Pettersen Ringen, Rødøy
164 Må Laksen	f	T'35	20.0	6.7	2.3	Sabb	3	0	Konrad Johannessen, Gjerøy

N-RT. Røst merkedistrikt.

1 Ms Harald ⁴⁾	k h	T'13	44.1	14.9	6.4	Rap	18	1	Hans Greger, Røst
2 Ms Marie	t	T'20	49.5	15.3	5.0	Hein	35	0	Kristoffer Hansen, Røst
3 Ms Ny-Rapp	k	T'34	25.0	9.0	4.1	Rap	10	0	Birger Nilsen, Røstlandet
4 Mk Anny	k h	T'15	46.0	14.0	7.0	Bolind.	25	3	Otto Grøger, Røst
6 Må Laxen	k h	T'16	24.0	8.0	3.2	Bønes	7	0	Jens Ellingsen, Røst
7 Ms Ferdig ⁵⁾	k h	T'05	38.0	12.0	6.0	Rap	22	2	Olai Ekrem, Røstlandet
8 Ms Ternen	k h	T'15	37.0	13.5	5.0	Dan	14	2	Petter Torsen, Røst
9 Ms Forsøk	k h	T'12	40.0	14.0	6.0	Alpha	14	3	Valdemar Rånes m fl, Røstlandet
10 Mk Halbjørg	k h	T'24	35.0	12.4	5.4	Rap	17	2	Gunvald Andersen, Røstlandet
11 Mk Thordis ⁶⁾	k	T'17	45.0	15.5	9.0	Rap	22	4	Thorvald Hansen, Røstlandet
12 Må Smårappen	k	T'16	22.0	6.5	3.0	Rap	5	0	I M Pedersen, Røst
13 Må Ågot	k	T'15	20.0	6.5	4.0	Bønes	4	0	Hans Greger m fl, Røst
14 Må Sjøblomst	k	T'31	23.0	8.0	3.5	Rap	7	0	Harry Meisler, Røstlandet

1) Omb. 1934. 2) 3) Omb. 1932. 4) Omb. 1920 5) Omb. 1921. 6) Omb. 1929

SHELL BENSIN

Farkostens nummer, art og navn	Anvendelse	Materiale Byggeår	Lengde	Bredde	Dybde	Maskin, navn	Antall HK	F. & fangstb.	Eierens (den korresponderende reders) navn og postadresse
15 Ms Prøven ¹⁾	k h	T 14	37.0	13.0	7.0	Stabil	20	0	Jac. Jacobsen m fl, Røstlandet
16 Må Lyn	k	T 28	18.3	5.8	2.8	Sabb	3	0	E Norum Larsen, Røst
17 Ms Håpet	k	T 34	27.0	8.5	4.7	Sabb	5	0	Adolf Andersen, Røstlandet
18 Mk Haldis	k h	T 14	33.0	12.0	6.0	Rap	9	1	Hans Andreassen m fl, Røstlandet
19 Mk Prøven	k h	T 13	46.5	13.3	7.0	Avance	12	3	Nils Rasmussen, Røstlandet
20 Ms Bølgen ²⁾	k	T 06	31.0	11.0	5.0	Union	10	0	Ragna Arntsen, Røstlandet
21 Ms Streif	k h	T 15	34.5	12.0	6.0	Union	13	2	Sverre Nilsen, Røstlandet
22 Må Teisten	k	T 18	22.0	7.0	3.5	Rap	4	0	Jakob Rånes Holmen, Røst
23 Må Fram	k	T 21	24.0	8.0	4.0	Vestkyst	5	0	Soren Andersen, Røstlandet
24 Ms Olav ³⁾	k	T 27	27.0	9.0	5.0	Rap	10	0	Johan Johnsen, Røstlandet
25 Ms Thor	k	T 28	30.0	10.0	5.0	Rap	14	0	Gustav Meisler, Røstlandet
26 Må Kvikk	k	T 31	23.0	7.0	3.0	Rap	5	0	O Stoltz Myrland, Røst
27 Må Kobben	k	T 17	22.2	6.8	3.8	Arctand.	6	0	H Helgesen & Co, Røst
28 Ms Isbjørnen	k h	T 19	35.0	11.5	6.5	Rap	9	0	Petter Andreassen, Røstlandet
29 Må Grip	k h	T 16	24.0	7.5	3.7	Rap	4	0	Hartly Andersen, Røstlandet
30 Må Mary	k h	T 16	39.0	13.0	7.0	Rap	22	0	Kr Andreassen m fl, Røstlandet
31 Ms Lillegutt	k	T 33	25.5	8.0	4.0	Union	7	0	Herman Johnsen, Røstlandet
32 Må Håkon	k	T 14	20.0	6.0	3.0	Bridgep.	3	0	Hartvik Grøger, Røstlandet
33 Må Falken	k h	T 31	24.0	7.7	4.0	Rap	7	0	Jacob Rånes, Røst
34 Ms Astrid	k h	T 25	35.0	12.0	6.5	Rap	12	0	Amalie Stammes, Røstlandet
35 Må Nyken	k	T 00	24.0	7.5	4.0	Rap	7	0	Ottar Pedersen, Røstlandet
36 Må Måken	k	T 34	20.0	5.5	3.0	Sabb	3	0	Jakob Andreassen, Røstlandet
37 Må Sabben	k	T 29	20.8	7.0	3.1	Sabb	3	0	Gunnar Rånes, Røstlandet
38 Må Torsken	k	T 29	21.0	7.0	4.0	Sabb	3	0	Hanna Hansen, Røstlandet
39 Må Mia	k	T 29	19.0	6.0	3.0	Arctand.	3	0	Charles Skår, Røst
40 Må Svanen	k	T 17	23.0	7.0	4.0	Drott	5	0	Sverdrup Skår, Røst
41 Må Alken	k	T 29	24.0	7.5	4.2	Sabb	8	0	Harry Gundersen, Røst
42 Må Alken	k	T 30	23.0	7.5	3.5	Heimdal	4	0	Georg Greger, Røst
43 Ms Stavø	k h	T 30	29.0	9.5	4.8	Avance	12	0	Johan Nilsen, Røstlandet
44 Ms Falken	k	T 30	24.0	8.0	3.5	Hein	4	0	Richard Olsen, Røstlandet
45 Må Lillegut	k	T 31	20.0	6.0	3.0	Sabb	3	0	Edvind Ludviksen, Røstlandet
47 Må Bollen	k	T 31	20.0	7.0	3.5	Sabb	3	0	Albert Pedersen, Røstlandet
48 Må Lars	k	T 34	20.0	6.0	3.0	Sabb	3	0	Ragnar Frislid, Røstlandet
49 Må Nyken	k	T 31	25.0	10.0	5.0	Stabil	6	0	Torstein Jensen, Røstlandet
50 Må Brødrene	k	T 31	25.0	7.7	5.0	Rap	7	0	Karleif Ellingsen m fl, Røst
51 Må Havdur	k	T 31	26.0	9.0	4.0	Avance	8	0	Arne Jensen m fl, Røst
52 Må Svanen	k	T 28	20.0	6.5	3.0	Rap	4	0	Aksel Rånes, Røstlandet
54 Ms Helga	k	T 10	44.0	13.0	5.0	Brunv.	15	0	Johan Johnsen, Røstlandet
55 Må Nisse	k	T 33	22.0	7.0	5.0	Sabb	5	0	Olaf Nilsen, Røstlandet
56 Må Lomen	k	T 33	23.0	7.0	3.0	Sabb	3	0	Heiberg Pettersen m fl, Røstlandet
57 Mk Fisken	k	T 33	37.0	12.0	5.5	Wichm.	16	0	J M Pedersen, Røst
58 Ms Havhesten	k	T 33	25.0	8.5	3.7	Sabb	5	0	Jentoft Pettersen, Røstlandet
59 Må Røald	k	T 34	27.0	9.0	4.2	Rap	7	0	Edv. Micalsen, Røst
60 Ms Rivalen	k	T 34	27.4	9.0	3.5	Volda	7	0	Trygve Karlson, Røst
61 Må Klara	k	T 34	18.0	5.0	3.0	Sabb	3	0	Klara Hansen, Røstlandet
62 Ms Hasly	f k h	T 17	48.0	15.5	6.5	Wichm.	25	5	Otto Stoltz Myrland, Røst

N-SL. Saltdal merkedistrikt.

1 Mk Carl	k f t	T 73	70.3	20.2	7.9	Bolind.	65	0	Johs. Pedersen, Næstby, Saltdal
2 Ms Duen	k	T 34	29.0	10.0	4.0	Nygrei	9	0	Hilmar Kristensen, Saltdal
3 Ms Prøven	k f	T 13	35.0	12.0	7.0	Rap	17	0	Adolf Tollefsen m fl, Saltdal
4 Må Alf	f k	T 34	21.0	6.0	3.0	F. M.	4	0	Karl Ingebrigtsen, Saltdal

1) Omb. 1928. 2) Omb. 1929. 3) Omb. 1930.

N-SL Saltdal — N-SD Skjerstad.

Farkostens nummer, art og navn	Anvendelse	Materiale	Byggelr	Lengde	Bredde	Dybde	Maskin, navn	Antall HK	F. & fangstb.	Eierens (den korresponderende reders) navn og postadresse
5 Mk Glitner ¹⁾	t	T77		64.4	18.6	8.0	Bolind.	50	0	Peder J Sekså, Saltdal
6 Mk Dua	k	T29		32.3	12.3	4.8	Helseth	20	1	Martin Jensen, Saltdal
7 Mk Sjøblomsten	k	T31		56.0	16.0	5.0	Bolind.	35	2	Jens Johansen, Saltdal
8 Mk Øira	k	T14		38.0	14.0	7.0	Dan	17	1	Arne Jensen m fl, Saltdal
9 Ms Orkona	k	T31		35.0	11.0	5.0	Bolind.	15	0	Birger Lund Vik, Saltdal
10 Mk Saltdalsfjord	k t	T93		63.5	17.8	8.5	Rap	25	0	O Andreassen m fl, Saltdal
11 Ms Alma ²⁾	k	T14		42.8	15.4	5.8	Gideon	13	1	Gjert Olsen, Saltdal
12 Mk Marie Antoinette	k f	T94		83.3	23.3	11.2	Avance	92	2	Lars Johnsen, Rognan, Saltdal
13 Ms Sjøliv	k	T31		28.5	9.5	4.0	Bolind.	12	0	Håkon Pettersen, Rognan, Saltdal
14 Ms Hanna	k f	T28		32.4	10.0	5.0	Helseth	10	0	Norman Jensen Setså, Saltdal
17 Ms Vidar	k	T08		43.0	13.4	7.0	Grei	16	0	Johan O Dverset, Saltdal
18 Ms Lilly ³⁾	f k	T10		48.0	16.0	7.0	Gideon	18	0	Karl Mikalsen, Saltdal
19 Mk Brekkan	t	T20		47.5	16.0	5.4	Alpha	24	0	Alfr Brekke, Saltdal
20 Ms Vanda	k f	T12		36.0	13.0	6.0	Alpha	8	2	Konr Abelsen, Rognan, Saltdal
21 Må Kapperen	k	T31		24.0	8.0	4.0	Sabb	5	0	L Andreassen, Rognan, Saltdal

N-SD. Skjerstad merkedistrikt.

1 Må Vidar	k f	T28		29.5	10.0	3.7	Bolind.	8	0	Norman Akervik, Sandkollen
2 Mk Ranan ⁴⁾	t	T?		48.0	16.0	5.8	Bolind.	15	0	J Olsen m fl, Breivik i Salten
3 8/å —	k	T08		26.1	6.0	2.1	—	—	0	Jakob Høgset, Misvær
7 Må Rap	k	T28		24.0	8.0	4.0	Rap	6	0	Peder Andreassen, Misvær
8 Ms Snar	t	T14		45.0	15.0	6.0	Bjørn	8	0	Alb P Hoset m fl, Sandkollen
9 Mk Håbet	k	T25		49.0	12.0	6.0	Hein	12	0	Jakob Olsen m fl, Sandkollen
11 Må Trygg	k	T29		24.0	8.3	3.5	Aretand.	5	0	Alfr Pedersen m fl, Tverlandet
12 8/å —	f k	T10		22.2	5.2	2.1	—	—	0	Joakim Johansen, Misvær
13 Så —	k f	T08		26.0	8.0	4.0	—	—	0	J M Johansen, Breivik i Salten
14 Ms Linjen	t	T05		47.0	15.0	6.0	Gamma	15	0	P P Hoset m fl, Sandkollen
16 Ms Sneffjeld	t	T18		46.5	16.0	5.0	Dan	15	1	Joh Kristiansen, Sandkollen
17 Mk Jagagutten	t	T10		52.0	15.0	6.0	Gideon	24	0	Jac Pedersen, Sandkollen
19 Ms Sparta	t	T01		52.0	18.5	5.0	Rap	22	0	O Nilsen m fl, Breivik i Salten
20 Ms Strand	f k	T30		35.0	11.0	5.3	Helseth	14	0	O Johansen Ljønes, Skjerstad
21 Ms Polle	f k	T30		28.5	9.0	3.5	Rap	10	0	A Hansen Hoset m fl, Sandkollen
23 Ms Fjeldnes	k	T13		45.0	16.0	5.5	Skandia	25	3	Ø Wenberg m fl, Breivik i Salten
24 8/å —	f	T14		25.7	6.4	1.6	—	—	0	H J Hoset, Sandkollen
25 Ms Ingeborg	f	T08		32.0	11.0	5.4	Rap	10	1	Kr. Jakobsen, Høgset, Misvær
26 Ms Alken	k f	T27		29.7	10.4	4.0	Kampen	10	0	H O Mohus, Misvær
27 Må Pilen	f	T20		22.3	7.0	3.2	Kampen	6	0	Joh J Støpseth, Sandkollen
28 Mk Vika ⁵⁾	t	T?		29.5	10.0	6.0	Avance	15	0	H O Mohus, Misvær
32 Må Rap	k f	T23		33.3	10.5	4.6	Rap	9	0	J Johansen m fl, Skjerstad
33 Må Grei	k f	T22		30.0	9.3	3.0	Grei	9	0	Ludv L Evenseth m fl, Skjerstad
35 Må Kvikstad	k	T24		34.0	10.0	4.0	Populær	10	0	Sigurd Kvikstad, Skjerstad
37 Må Sarven	k	T20		22.0	8.0	3.5	Bridgép.	9	1	Ingeman Støbset, Skjerstad
42 Må Trygg	k f	T26		29.5	9.5	4.0	Helseth	8	0	Ole Albertsen, Sandkollen

1) Omb. 1917. 2) Omb. 1930. 3) Omb. 1932. 4) Omb. 1919. 5) Omb. 1934.



NORDENS KOBBERSTOFF



Farkostens nummer, art og navn	Anvendelse	Materiale	Byggeår	Lengde	Bredde	Dybde	Maskin, navn	Antall HK	F. & fangstb.	Eierens (den korresponderende reders) navn og postadresse
1 Må Kvikk	f	T	33	22.0	7.0	3.0	Bønes	4	0	E Jobsen m fl, Maurnes i V.ålen
3 Må Vaier ¹⁾	f	T	06	22.0	7.5	3.5	Sabb	5	0	Hartvik Hansen, Maurnes i V.ålen
4 Ms Jenny	k f	T	02	26.0	8.0	4.0	Kampen	6	0	Joh Jobsen, Maurnes i V.ålen
5 Ms Erling Berg	f k	T	23	36.0	12.0	5.4	Rap	11	0	Nils Edvardsen, Jennestad
6 Mk Nordstjer- nen	k	T	15	40.0	12.0	5.0	Alpha	14	1	Julius Olsen Bremnes, Jennestad
7 Må Neptun	f	T	25	22.0	6.5	3.3	Bønes	3	0	Adolf Glad, Blokken
8 Msk Cæsar	t k	T	12	76.2	20.0	7.0	Ellwe	60	0	Herman B Nilssen, Sortland
9 Må Bjørn	k f	T	22	40.0	13.5	6.0	Bolind.	25	0	Cari Glads Sønner, Blokken
11 Ms Storli ²⁾	k t	T	85	76.0	19.9	8.9	Munkt.	90	2	Joak. Thomassen m fl, Sortland
12 Mk Oskar	k	T	17	40.0	12.0	5.8	Union	20	0	M Andersen m fl, Bøneset
13 Ms Jægtbog	k	T	13	36.0	11.3	5.0	Bolind.	12	2	J E Johnsen m fl, Jennestad
14 Ms Leia	k	T	04	53.6	16.8	7.2	Populær	20	5	Alfr Ridderseth m fl, Sigerfjord
15 Mk Hadsele	k	T	07	76.3	20.1	8.2	Avance	60	3	A/S Hadsele, Sortland
16 Mk Elsa	f k	T	16	47.0	14.0	6.0	Bolind.	32	4	Hilm Gudbrandsen m fl, Kleiva i Vesterålen
17 Mk Urtind	k f	T	28	37.0	11.3	6.0	Brunv.	16	0	Jørg Jakobsen, Maurnes i V.ålen
18 Mk Åserø	k t	T	07	60.6	17.6	7.1	Skandia	40	6	A/S Joh Isaksens Notco, Sigerfjord
19 Mk Ørnholmen	k t	T	62	90.3	19.5	10.2	Avance	80	3	A/S Joh Isaksens Notco, Sigerfjord
20 D Hindø ³⁾	a t	J	84	98.0	17.2	11.3	Damp	130	0	Karsten A Stavem, Sigerfjord
21 D Ragnar	a t k	J	91	103.5	17.1	8.4	Damp	200	0	Peder A Strand m fl, Sigerfjord
23 D Sigerfjord	k h	S	02	94.9	17.9	8.2	Damp	115	3	A Munch Ellingsen, Sigerfjord
24 Må Tommy	f	T	20	24.0	6.0	3.0	Levahn	8	0	Arne Berg, Blokken
26 D Skolpen	k	S	97	80.3	15.5	7.9	Damp	90	3	A/S Hindø D/S, Sigerfjord
27 Mk Anstad	k t	T	08	40.0	14.0	4.5	Bolind.	20	2	M L Anstad m fl, Sortland
28 Mk Havskåren ⁴⁾	k f	T	14	36.0	12.0	6.0	Alpha	14	1	Eliseus Jensen m fl, Maurnes i V.
29 Må Havsula	f k	T	27	23.0	7.0	4.0	Bønes	4	0	Alf Isaksen, Blokken
30 Mk Pelikan	k f	T	24	35.0	9.8	4.5	Tenfj.	7	0	Jakob Jensen, Maurnes i V.ålen
31 Ms Åshild	t k	T	30	30.6	10.5	4.4	Bolind.	15	0	Gunnar Johnsen m fl, Sortland
32 Må Morild	f	T	29	19.5	6.0	4.0	F. M.	3	0	Arvid Holm, Sigerfjord
34 Mk Møysadlen	k	T	16	49.8	14.5	7.8	Bolind.	25	4	Rikard Jakobsen m fl, Blokken
35 Ms Gangerolf	k f	T	11	49.2	15.6	5.0	Populær	30	4	Torleif Glad m fl, Sortland
36 Ms Fram	f k	T	12	36.0	13.0	6.0	Alpha	7	2	Gunnar Daae, Kleiva i Vesterålen
37 Må Viking	f k	T	27	23.0	7.5	4.0	Nordl.	4	0	Bjarne Pettersen, Sigerfjord
39 Ms Brødrene ⁵⁾	h k t	T	?	43.0	16.0	5.5	Wichm.	20	3	Rolf Johansen m fl, Jennestad
40 Ms Sel	f k	T	28	22.0	7.0	3.0	Bønes	4	0	Karl Dalseng, Sigerfjord
41 Må Rapp	f	T	33	22.0	7.0	3.0	Rap	4	0	Hans Eriksen, Maurnes i V.ålen
42 Må Fram	f	T	21	21.0	7.0	4.5	Wichm.	3	0	Kr Pedersen m fl, Blokken
43 Må Juni	f k	T	28	25.0	8.5	5.0	Sabb	5	0	Trygve Johansen m fl, Sigerfjord
44 Må Leif	f k	T	29	29.5	9.0	4.0	Bønes	6	0	Jørg Jakobsen, Maurnes i V.ålen
45 Mk Steiro ⁶⁾	f k	T	27	26.0	8.0	5.0	F. M.	5	0	Marelius M Steiro, Sortland
46 Ms Terje	f k	T	33	28.1	9.5	3.6	Sabb	5	0	Emil Nilssen, Maurnes i Vesterålen
47 8/å —	f	T	?	24.0	6.4	2.3	—	—	—	Nils Enoksen, Sortland
49 Ms Nordlyset	t k	T	?	42.0	14.3	6.7	Bolind.	20	2	Otto Bygdnes m fl, Sortland
50 Ms Sjøblomsten	f k	T	14	39.0	13.0	5.0	Union	20	0	Isak Isaksen Vik, Jennestad
51 Ss Frisk	f k	T	25	22.0	7.0	4.0	—	—	—	Kristian Uhre, Sigerfjord
52 Ms Agny	k f	T	29	36.0	12.0	5.5	Brunv.	20	0	G H Ottesen m fl, Kleiva i V.ålen
53 M —	k f	T	29	27.0	7.5	3.0	Bolind.	8	2	S E Johnsen, Kvitnes i V.ålen

1) Omb. 1928. 2) Omb. 1920. 3) Omb. 1911. 4) Omb. 1927. 5) Omb. 1917. 6) Omb. 1932.

N-SO Sortland — N-SS Stamnes.

Farkostens nummer, art og navn	Anvendelse	Materiale	Byggeår	Lengde	Bredde	Dybde	Maskin, navn	Antall HK	F. & fangstb.	Eierens (den korresponderende reders) navn og postadresse
55 D Stortind	f k	J	96	98.4	20.5	10.8	Damp	240	3	A/S Stortind, Sigerfjord
56 Mk Ørnes	f k t	T	16	53.5	17.2	7.7	Skandia	40	4	Bj Johnsen m fl, Maurnes i V.ålen
57 D Mosse	t h	J	78	69.0	12.7	8.7	Damp	140	0	Martin L Anstad, Sortland
58 Må Trygg	f k	T	30	24.0	8.0	4.0	Nordl.	4	0	Gustav Antonsen, Blokken
59 Må Borgny	f k	T	16	26.0	8.0	4.5	Sabb	5	0	Eiling Fagervold, Sigerfjord
60 Ms Falken	f k	T	30	25.0	8.0	4.0	Stabil	8	0	K Olsen m fl, Husvik, Sigerfjord
61 Mk Rysdalshorn	h t	T	17	69.0	19.8	6.7	Grei	55	0	A M Aronsen, Sortland
62 Mk Skoglunn	t	T	30	65.0	15.5	6.0	Union	50	0	J O Liland, Maurnes i V.ålen
63 Ms Volden	k t	T	00	59.8	17.6	7.2	Skandia	24	0	Johan Hagen m fl, Sigerfjord
64 Mk Lomen	k t	T	19	53.3	14.7	6.3	Bergs.	28	4	A Bygdnes, Sortland
65 Ms Polarstjer- nen	t	T	12	46.7	17.5	7.2	Bolind.	20	0	Carl Glads Sønner, Blokken
66 Ms Forsøk	k t	T	17	43.5	15.5	6.5	Bolind.	15	0	Enok Nilsen m fl, Sortland
70 Må Ternen	f k	T	31	21.0	7.0	4.5	Bønes	3	0	Kåre Glad, Djuptjord, Blokken
71 D Havlid	k h	J	91	95.1	20.3	10.6	Damp	215	3	A/S Sildfangst, Sortland
72 Må Liv ¹⁾	f k	T	29	22.0	6.0	3.0	Sabb	3	0	F Eliassen m fl, Maurnes i V.ålen
73 Må Utvær	f k	T	16	33.0	7.0	3.0	Skandia	7	0	Andr Glad, Blokken
74 Må Teisten	f k	T	27	23.0	7.0	3.5	Nordl.	4	0	Johan Isaksen, Blokken
75 Må Vikåsen	f	T	31	24.0	8.0	4.0	F. M.	10	0	Enevold Pedersen, Sigerfjord
76 Må Brødrene	k	T	22	32.9	9.6	5.3	Avance	8	0	Kr Kristiansen m fl, Sortland
77 Mk Pilen	f k	T	22	33.0	9.3	4.5	Grei	8	0	Koldevin Pedersen, Blokken
78 Må Jarl	f	T	29	25.5	6.4	4.2	F. M.	7	0	Ingv. Fossem, Strand, Sortland
79 S/å Rivalen	f	T	?	25.0	5.5	1.5	—	—	0	I Ediasen, Maurnes i Vesterålen
80 Må Frøydis	f	T	35	23.0	7.0	3.0	Bolind.	5	0	Anna Nilsen, Blokken
81 Ms Irma	t	T	10	43.0	15.0	7.0	Gideon	13	1	H Johnsen m fl, Sortland
82 Mk Præsnes	f k	T	14	55.0	14.0	7.0	Populær	30	5	K Andreassens landnotbr., Sigerfj.
83 Må Måsen	k	T	24	22.0	6.5	3.0	Bønes	3	0	Rolv M Breines m fl, Sigerfjord
84 Ms Tott	f	T	18	20.0	4.5	3.5	Ø. M.	3	0	Jentoft J Steiro, Maurnes i V.ålen
85 Mk Bjørn	k f	T	17	37.0	13.0	5.0	Bjørn	12	2	Joh Pedersen m fl, Sigerfjord
86 Ms Verlo	t	T	10	44.5	15.6	5.5	Bolind.	15	0	Joh O Verlo, Sigerfjord
87 Må Småen	f k	T	23	24.0	6.0	4.0	C. Perf.	8	0	Kristen Glad, Blokken
89 Ms Nornen	k f	T	13	37.0	13.0	7.0	Volda	22	2	Magnus Pettersen, Sigerfjord
91 Mk Irma	f k	T	16	40.0	13.0	6.6	Avance	18	2	Ragnar Kristiansen, Blokken
92 Må Sørvold	f k	T	24	22.0	7.0	3.0	Grei	4	0	Joh Olsen m fl, Sortland
93 Må Fisker	k f	T	17	25.0	7.0	3.6	Alpha	2	0	Sverre Hansen m fl, Sortland
95 Må Teddy	t	T	25	27.5	6.8	4.6	Bønes	6	0	Sverre Bakken, Blokken
96 Ms Laksen	f	T	28	25.0	5.5	4.0	F. M.	6	0	A K Reinsnes, Maurnes i V.ålen
97 Ms Hera	f k	T	26	26.0	8.5	4.0	Hera	6	0	Kr Kristiansen m fl, Blokken
99 Må Poker	f k	T	25	18.0	6.0	2.5	F. M.	2	0	A Ellingsens barn, Sigerfjord
100 Må Kalle	f	T	32	22.0	5.5	2.7	Karl Erik	4	0	Gunnar Pedersen, Blokken
101 Må Dag	f k	T	34	33.0	9.5	4.5	Bolind.	8	1	Kåre Glad m fl, Blokken
102 Må Kobben	f k	T	30	23.4	8.0	4.8	Karl Erik	4	0	Hans Halstensen, Sigerfjord
103 Må Tulla	f k	T	34	23.5	6.0	4.0	Sabb	3	0	Ragnv Lockert m fl, Sigerfjord

N-SS. Stamnes merkedistrikt.

2 Må Faks	f	T	26	29.0	9.4	5.0	Rap	7	1	O Johansen, Sandnessjøen
3 Ms Inger	f k	T	31	30.4	10.4	4.3	Helseth	10	1	Anton Meyer m fl, Sandnessjøen
5 Mk Fløya ²⁾	t k	T	16	61.8	16.0	8.2	Heimdals	30	1	Karl Fagerli, Sandnessjøen

1) Omb. 1935. 2) Omb. 1932.

Brunsvikens Reperbane

Johs. og Alf Johannessen

Snører — Taugverk — Not — Garn

Nordland fylke.

— 162 —

N-SS Stamnes — N-SG Steigen.

Farkostens nummer, art og navn	Anvendelse	Materiale	Byggeår	Lengde	Bredde	Dybde	Maskin, navn	Antall HK	F. o. fangstb.	Eierens (den korresponderende reders) navn og postadresse
6 Mk Fuglen	t	T	07	48.0	14.0	5.5	Populær	20	0	Karl Fagerli m fl, Sandnessjøen
7 Ms Olga	k	T	12	31.0	11.5	5.5	Rap	9	1	Laurits Pettersen, Sandnessjøen
8 8/å —	k	T	20	21.0	5.5	1.7	—	—	0	Ragnv. Leknes, Sandnessjøen
9 Mk Gerd	ft	T	32	26.5	8.8	4.0	Helseth	8	1	Ole J Olsen m fl, Sandnessjøen
10 8/å —	k	T	12	24.0	6.0	3.0	—	—	0	L Nicolaisen, Sandnessjøen
11 Må Roar	f	T	30	19.0	5.3	3.0	Sleipner	3	0	Rasmus Olsen, Sandnessjøen
12 Må Roal	f	T	33	18.0	6.0	3.0	Meteor	3	0	Toral Fiskum, Sandnessjøen
13 Ms Urd	kh t	T	16	72.2	22.6	9.6	Wichm.	80	0	N Stamnes, Sandnessjøen
15 Må Måken	ft	T	19	25.0	7.0	2.5	Heimdal	3	0	A Andreassen, Sandnessjøen
16 Må Håpet	f	T	26	29.0	8.5	3.5	Wichm.	5	0	W Bergqvist m fl, Sandnessjøen
17 Ms Fart	kt	T	17	39.0	13.0	9.0	Bolind.	15	0	Carl Fagerli, Sandnessjøen
18 Må Per	k f	T	32	18.0	5.0	2.2	Marna	3	0	Othelius Nygård m fl, Sandnessjøen
19 Må Einar	f	T	25	29.0	8.5	3.5	Populær	6	0	Anton Hånes, Sandnessjøen
20 Må Fisken	f	T	35	17.0	5.0	2.6	Vågenes	2	0	Alfred Nilsen, Sandnessjøen
21 Må Botnkrona	f	T	35	22.0	6.0	3.0	Bilm.	12	0	Harry Jørgensen, Sandnessjøen
22 Mk King ¹⁾	k f	T	?	30.0	8.0	3.0	Bolind.	8	1	And A Andersen, Sandnessjøen

N-SG. Steigen merkedistrikt.

1 Ms Glimt 2	k f	T	29	33.7	11.5	5.7	Rap	17	0	Ole Iversen m fl, Røtnes i Steigen
2 Mk Bølgen	k	T	25	30.0	8.0	5.0	Rap	8	0	Martin Hansen, Skagstad
3 Må Spurven	f	T	25	26.5	8.8	3.0	Gideon	6	0	Geberg Hoidal m fl, Dyping
4 Ms Stortind	k f	T	29	36.0	11.0	4.5	Rap	8	0	Johs Larsen m fl, Dyping
5 Ms Skjold	k f	T	29	32.0	10.6	4.0	Rap	8	0	Magnus Larsen m fl, Dyping
6 Mk Bølgen	k f h	T	26	33.0	12.0	6.0	Brunv.	20	1	Hans Nicolaisen, Skagstad
7 Ms Wichmann ²⁾	k f	T	23	33.0	11.0	4.7	Wichm.	8	1	A Kristoffersen, Dyping
8 Mk Leif	k f	T	12	39.0	12.5	6.0	Gideon	18	3	Joh Kristiansen, Bogøy
9 Må Sjøglimten ³⁾	f	T	35	22.0	7.5	2.5	Rap	4	0	Oluf Danielsen m fl, Våg
11 Ms Fremad ³⁾	k	T	23	34.0	11.0	3.0	Wichm.	8	0	Kåre Jakobsen, Skogstad
12 Ms Erling	k f	T	29	32.0	10.5	5.0	Rap	14	0	Joachim Bredal m fl, Bogøy
13 Ms Nordkap	k f	T	11	35.0	13.0	7.0	Dan	10	2	Håkon Hansen, Våg
14 Ms Johanna	k f	T	06	34.0	10.0	5.0	Reform	10	2	Tor Olsen m fl, Skagstad
15 Ms Forsøket	k f	T	25	36.0	10.8	5.0	Rap	7	0	Olaus L Bø m fl, Våg
16 Må Rap ²⁴⁾	k	T	17	24.0	8.0	4.0	Rap	4	0	Anton S Brunæs, Skagstad
17 Må Trygg ⁵⁾	k	T	17	26.0	6.5	3.0	Arctand.	5	0	Johan Karlsen, Grøtøy
18 Ms Brodd	k f	T	28	34.0	11.8	5.5	Rap	15	0	Olaf Paulsen Bø, Våg
20 Må Flygel	f	T	35	22.0	7.0	3.0	Sabb	4	0	Eiv Edvardsen, Trettøy, Våg
21 Mk Røtnesvåg	t	T	30	50.0	15.0	7.0	Rap	22	0	H Christiansen, Røtnes i Steigen
23 Ms Trygg	k	T	29	33.0	13.0	4.0	Bolind.	12	0	Martin Andersen m fl, Våg
24 Må Signal	k	T	25	35.0	11.0	5.0	Helseth	10	0	Sverre Lund, Skagstad
25 10/å —	k	T	03	30.8	7.4	2.8	—	—	0	Peder Fritjofsen Lund, Skagstad
26 Ms Havbryn	k f	T	30	33.1	11.3	5.3	Rap	14	0	Sofus Andorsen m fl, Våg
27 Ms Flugt	k	T	26	33.0	11.0	5.0	Wichm.	8	0	Edvard Hansen, Våg
28 10/å —	k	T	02	30.0	7.0	1.5	—	—	0	Jentoft Nilsen, Våg
29 Ms Glimt	k f	T	29	33.0	11.0	5.1	Rap	14	0	Gerhard Vold m fl, Våg
30 Ms Sandvåg	k f	T	30	34.6	11.4	6.5	Rap	17	0	Johannes Sandvåg, Våg
31 10/å —	k	T	06	30.0	7.0	1.7	—	—	0	Andreas Samuelsen, Våg
33 Ms Alken	k	T	26	32.0	10.7	4.5	Bolind.	10	0	Paul Gundersen, Våg
34 10/å —	k	T	12	30.0	7.0	1.8	—	—	0	Karl Kjelstrup, Våg
35 10/å —	k	T	04	31.0	7.0	2.5	—	—	0	Kr Arntsen, Skutvik
36 Ms Gunnar	k f	T	28	24.0	8.0	3.0	Tenfj.	5	0	Norman Nilsen, Grøtøy
37 Ms Astrid	k	T	11	38.0	14.0	7.0	Alpha	14	1	Toralf Lauritzen m fl, Bogøy
38 Må Mjølner	f	T	29	25.0	6.5	3.0	Rap	4	0	Einar Øksnes, Skagstad
39 Må Salon	k	T	10	31.0	8.0	2.5	Tenfj.	5	0	Ingemann H Bø, Skagstad
40 Må Junior	f	T	14	20.0	5.0	1.5	Sabb	3	0	Sigfrid Åsgård, Grøtøy

1) Omb. 1934. 2) Omb. 1924 og 1932. 3) Omb. 1924. 4) 5) Omb. 1923.

Farkostens nummer, art og navn	Anvendelse	Materiale	Byggear	Lengde	Bredde	Dybde	Maskin, navn	Antall HK	F. & fangsrb.	Eierens (den korresponderende reders) navn og postadresse
41 Må Løvøy	k	T	08	23.0	6.0	1.5	Tenfj.	3	0	Ole Rindal m fl, Våg
42 Ms Fremtid	k	T	22	35.0	10.0	5.0	Rap	11	1	Lauritz Falch, Bogøy
43 Ms Rap	k f	T	32	30.0	10.0	4.6	Rap	10	0	Karl Nilsen m fl, Dyping
44 Ms Brattfjell	k f	T	29	32.0	10.5	5.0	Rap	14	0	Ingv. Andreassen m fl, Dyping
45 Ms Skreien	k f	T	29	33.0	10.8	4.8	Brunv.	16	0	Oskar Olsen Berg, Bogøy
46 10/å —	k	T	00	30.0	7.0	1.5	—	—	0	Andreas Korsaksel, Våg
47 Ms Falken	k f	T	29	33.0	11.0	5.0	Volda	14	0	Harald Korsaksel m fl, Våg
48 Ms Snøgg ¹⁾	k	T	22	30.0	9.0	3.0	Rap	8	0	D Johansen m fl, Våg
50 Ms Bråd ²⁾	f	T	22	34.0	10.0	4.0	Rap	14	0	Oskar Øksnes, Skagstad
51 Må Parat	k	T	24	35.0	11.0	5.0	Rap	11	0	O Kristoffersen m fl, Røtnes i Steig
52 Må Ørna	f	T	24	35.0	11.0	4.0	Rap	11	0	Arne Schrøder, Våg
53 Må Fram ³⁾	k	T	17	33.0	10.0	4.0	Skandia	4	0	J Thomassen m fl, Bogøy
54 10/å —	k	T	00	30.0	7.0	1.7	—	—	0	J Brunvær, Skagstad
55 Ms Steig- væringen ⁴⁾	k	T	07	31.0	10.3	3.7	Rap	7	0	G Storsæther, Røtnes i Steigen
56 10/å —	k	T	04	30.0	7.0	1.6	—	—	0	A Edvardsen m fl, Våg
57 Mk Njerd	k f	T	12	48.0	16.3	8.3	Alpha	14	4	Anton Hansen, Bogøy
58 8/å —	f	T	10	25.5	6.7	2.2	—	—	0	Klaus Nilsen, Bø pr Våg
59 Ms Arual	k	T	24	34.0	11.0	3.0	Helseth	8	0	Olaf Olsen m fl, Dyping
60 Ms Prøven	f	T	14	30.0	10.0	6.0	Rap	14	0	Aksel Larsen, Skagstad
61 Ms Nobel	k	T	31	32.5	10.4	5.2	Skandia	10	0	Einar Falck, Skånland, Bogøy
62 Må Flugt	k	T	12	26.0	6.0	1.5	Arctand.	5	0	Lothar Åsgård, Grøtøy
63 Mk Håkon	k t	T	08	35.0	12.0	5.8	Skandia	12	0	Ole Brunnes, Skagstad
64 Må Sleipner	k	T	15	36.0	10.0	5.0	Rap	7	0	Johs. O Moen, Bogøy
65 Må Teisten 2	k	T	25	35.0	11.0	3.6	Rap	11	0	Ingv Paulsen, Våg
66 Ms Eline	k	T	14	33.0	12.5	4.0	Rap	12	0	G Imingen m fl, Bogøy
67 Ms Skreien	k	T	25	33.0	11.0	5.0	Helseth	10	0	Ludvik Falch m fl, Røtnes i Steigen
68 Ms Prøven	k	T	25	34.0	11.0	5.0	Helseth	10	0	Johan Svendsen, Våg
69 Må Polar	k	T	25	34.0	10.5	5.0	Wichm.	8	0	Petter Hansen m fl, Røtnes i Steigen
70 Må Vestle	k	T	23	21.0	7.0	2.0	Gideon	3	0	Ole Grønbech m fl, Bogøy
71 Ms Tryg	k	T	14	35.0	11.5	5.2	Rap	12	0	Olaf Fure, Bogøy
72 Ms Fremad	k	T	26	33.0	10.9	4.1	Wichm.	8	0	Kåre Pedersen m fl, Våg
73 Ms Brødrene	k	T	26	35.0	11.0	5.0	Wichm.	10	0	Fudolf Nilsen m fl, Våg
74 Ms Fart	k	T	26	35.0	11.0	5.0	Wichm.	10	0	Johan Nybye m fl, Våg
75 Ms Tryg	k	T	26	34.0	11.0	4.3	Rap	8	0	Den Norske Stats Fiskeribank
76 Mk Aslaug	k	T	12	36.0	12.0	6.0	Bolind.	15	1	Anton Pettersen m fl, Bogøy
77 Ms Teisten	k	T	26	32.0	10.5	4.2	Bolind.	10	0	Eugen Hansen, Våg
78 Ms Alken	k	T	26	34.0	11.0	4.4	Rap	11	0	Hans Hansen m fl, Skagstad
79 Ms Brunvoll	k	T	26	33.0	11.0	4.5	Brunv.	10	0	Oluf Andreassen, Skagstad
80 Ms Bølgen	k	T	27	33.3	11.1	4.6	Brunv.	10	0	Peder Simonsen, Våg
81 Ms Sjøliv	k	T	28	30.7	10.0	4.0	Rap	8	0	Peder Hansen, Skagstad
82 10/å —	f k	T	08	30.0	6.5	1.8	—	—	0	Ole Arentsen, Våg
83 Ms Lilian	k	T	12	38.0	14.0	7.0	Gideon	16	1	O B Knedal m fl, Bogøy
84 Ms Nordgård	k f	T	27	29.0	10.0	4.5	Rap	10	0	Heggelund Olsen m fl, Våg
85 Ms Prøven	k f	T	29	32.0	10.0	5.0	Bolind.	12	0	Paul Brunnes, Skagstad
86 Ms Skreien	f	T	27	26.0	8.5	3.3	Nygrei	9	0	Arthur Larsen, Skagstad
87 Mk Alfa	f	T	18	34.0	11.0	5.0	Rap	15	0	Magnus Nilsen m fl, Skagstad
88 Ms Leikny	k f	T	28	31.5	10.7	4.5	Rap	10	0	Josef Kristiansen, Våg
89 Må Terner	f	T	34	22.0	7.0	3.0	Sleipner	4	0	Per Dahl, Bogøy
90 Ms Sabben	f	T	30	24.0	8.0	3.0	Sabb	5	0	Karl Olsen, Bogøy
91 Ms Havmann	k	T	30	37.0	12.0	6.0	Volda	18	0	Johannes Alstad m fl, Bogøy
92 Ms Manola	k f	T	24	36.5	11.2	5.3	Rap	11	0	Andr R Skramstad, Dyping
93 Ms Brunvold	k f	T	25	34.0	11.0	4.0	Brunv.	12	0	Aksel Vilhelmsen, Bogøy

Farkostens nummer, art og navn	Anvendelse	Materiale	Byggear	Langde	Bredde	Dybde	Maskin, navn	Antall HK	F. & angstb.	Eierens (den korresponderende reders) navn og postadresse
94 Ms Snorre	f	T	31	25.0	8.0	3.5	Helseth	6	0	Andr Holmvåg m fl, Bogøy
95 Ms Lillegut	f	T	30	24.0	8.0	4.0	Konkur.	8	0	Andr G Skramstad, Dyping
96 Må Teisten	f	T	12	18.0	5.0	3.0	Sabb	3	0	Leonart Sivertsen, Grøtøy
97 Må Alken	f	T	31	19.0	6.0	2.3	Sabb	3	0	Adolf Hansen, Bogøy
98 Må Laxen	f	T	15	22.0	5.5	2.0	Sabb	3	0	Vilhelm Kristensen, Bogøy
99 Må Rekord	f	T	31	20.0	6.0	2.5	Sleipner	3	0	Olaf P Kvalnes, Bogøy
100 Mk Irma	k f	T	16	35.0	12.0	6.0	Hein	10	0	Joakim Brunvær, Skagstad
101 Ms Svana	k f	T	32	33.0	11.0	5.5	Heimdal	14	0	Kristen Hansen, Bogøy
102 S/å —	f	T	00	27.0	6.0	3.0	—	—	0	Kristian Dahl, Skagstad
103 Ms Havhesten	k f	T	32	25.0	9.0	5.0	Rap	8	0	Jakob Bogen, Bogøy
104 Må Sabben	f	T	32	19.0	5.5	3.0	Sabb	3	0	Johannes Øksnes, Skagstad
105 Må Åse	f	T	30	25.0	7.0	3.5	Tenfj.	5	0	Arthur Olsen, Bogøy

N-SF. Sørfold merkedistrikt.

1 Ms Bamsen ¹⁾	f k	T	07	60.0	16.5	7.5	Wichm.	30	8	Toralf Skog m fl, Kalvik i Salten
2 Ms Hilda	k f h	T	08	44.4	15.7	6.2	Rap	22	3	H L Kjelvik m fl, Engan i Salten
3 Mk Lise	f k	T	19	36.5	12.0	6.0	Rap	15	2	H Storlien m fl, Kjerringøy
4 Ms Fiskeren	f k	T	31	28.0	9.0	4.0	Levahn	12	0	Harald Hansen, Tårnvik
5 Må Kvikk	f k	T	24	24.0	7.0	4.0	Populær	6	0	P Andersen m fl, Røsvik i Salten
6 Mk Foldværin- gen	l	T	84	59.7	16.6	7.2	Avance	22	8	M Skog m fl, Kalvik i Salten
7 Ms Proven	k	T	27	29.0	10.5	4.8	Grei	10	1	Aug Olsen, Megården
8 S/å Laura	f	T	16	30.0	11.0	3.5	—	—	2	K E Evjen m fl, Megården
9 Ms Gudrun	f k	T	10	45.4	16.5	6.0	Statt	24	6	Petter Skog, Kalvik i Salten
10 Må Rap	k f	T	20	33.0	8.0	4.0	Rap	8	0	Hans Pedersen, Engan i Salten
11 Mk Blåis	k f	T	22	35.0	12.0	7.0	Bolind.	20	0	S L Ørnes m fl, Engan i Salten
12 Må Laksen ²⁾	f k	T	27	23.0	7.4	4.3	Rap	4	0	Johan K Wik, Kjerringøy
13 Ms Forsøk ³⁾	k f	T	08	32.0	11.8	4.6	Rap	14	2	E Fdvardsen m fl, Engan i Salten
14 Ms Anna	t	T	20	46.6	16.0	3.8	Skandia	12	1	P E Skog m fl, Kalvik i Salten
15 10/å Skarven	k f	T	02	30.0	8.0	3.0	—	—	0	H O Hammerfald, Røsvik i Salten
16 Ms Klimpen	k f	T	29	25.0	8.0	3.0	Rap	5	1	B Hansen m fl, Kalvik i Salten
17 Må Frøidis	f	T	16	32.5	10.0	4.5	Levahn	7	0	H H Myrvold, Røsvik i Salten
18 10/å —	k f	T	12	30.0	6.0	2.5	—	—	0	Joh Pedersen, Kvarv i Salten
19 Må Rappen	k	T	19	32.0	8.0	3.0	Rap	10	0	L P Sørfjordskar, Engan i Salten
20 Ms Olaug	t f	T	07	46.0	15.5	5.5	Skandia	16	2	Johan Lind, Styrrkesnes
21 S/å Majestic	f k	T	25	24.0	7.0	2.8	—	—	0	Johan Arntsen, Engan i Salten
22 Mk Gutten ⁴⁾	k f	T	05	46.6	14.3	6.5	Rap	22	5	S Normann m fl, Røsvik i Salten
23 Mk Bjørnsvik ⁵⁾	k f	T	17	47.7	17.4	7.3	Wichm.	40	7	S Normann m fl, Røsvik i Salten
24 Må Gubben	f k	T	25	35.0	10.8	4.0	Levahn	10	0	L Bj Størkesnes, Styrrkesnes
25 6/å — ⁶⁾	k	T	06	32.0	9.0	5.0	—	—	0	M Bonå m fl, Engan i Salten
26 Ms Ternen	f k	T	?	30.0	9.0	3.0	Motor	5	0	Hans Zakariassen, Styrrkesnes
27 Må Sagfjord	l t	T	34	24.0	7.5	3.2	Brunv.	5	0	Otelius Sagfjord, Tårnvik
28 Mk Alka	f k	T	25	34.0	11.3	5.3	Rap	15	2	Hilmar Skar, Engan i Salten
29 Så —	t	T	00	40.0	10.0	4.0	—	—	1	M O Banå m fl, Engan i Salten
30 Må Ideal	f k	T	29	25.0	8.0	4.0	Gideon	6	1	Johan Gundersen, Kjerringøy
31 Mk Sommerseth	k	T	22	41.0	14.0	7.0	Skandia	12	2	L H Sommerseth m fl, Engan i Salt.

1) Omb. 1918. 2) Omb. 1931. 3) Omb. 1926. 4) Omb. 1922. 5) Omb. 1930. 6) Omb. 1915.

ANTIPARASIT-T

mot råte og koldfyrr ombord.
WILLIAM NAGEL A/S - OSLO

Farkostens nummer. art og navn	Anvendelse	Materiale	Byggår	Lengde	Bredde	Dybde	Maskin, navn	Antall HK	F. & fangsstb.	Eierens (den korresponderende reders) navn og postadresse
32 Må Movik	f	T	21	33.0	10.0	5.0	Rap	7	0	Kr Movik, Movik
33 Må Finnbekk	k f	T	05	25.6	6.5	3.3	Tenfj.	4	0	Konrad Johansen, Røsvik i Salten
34 Mk Wiggo	k f	T	27	29.0	9.6	4.7	Levahn	7	1	Lars Bakkemo m fl, Megården
35 8/å —	k	T	01	40.0	12.0	3.5	—	—	2	Ole Konradsen m fl, Tårnvik
36 12/å —	k	T	08	31.0	7.0	2.0	—	—	1	Ingv Lillegård, Megården
37 Mk Marie	lf	T	16	40.0	12.0	6.0	Wichm.	20	6	H Hjertø m fl, Tårnvik
38 10/å —	k	T	06	36.0	10.0	4.0	—	—	2	J Jakobsen m fl, Movik
39 Må Fly	f	T	19	18.1	5.3	3.2	Levahn	5	0	Karsten Normann, Røsvik i Salten
40 Ms Tor ¹⁾	k f	T	21	29.0	9.0	4.0	Gideon	10	0	P Pedersen m fl, Røsvik i Salten
41 Ms Havly	fk	T	23	31.0	11.0	5.0	Normo	14	0	Håkon Evjen m fl, Megården
42 Må Lykken	k f	T	23	25.0	7.0	5.0	Heimdal	5	0	Gjert Olsen m fl, Styrkesnes
43 Må Glupp	k	T	25	25.0	9.0	4.0	Avance	6	0	Kr Rasmussen m fl, Engan i Salt.
44 8/å Astrid	f	T	?	33.0	9.0	5.5	—	—	3	J Kristiansen m fl, Movik
45 10/å —	f	T	10	33.0	8.0	3.0	—	—	3	A O Valfjord, Helland i Salten
46 Må Alken	k f	T	08	33.0	9.0	4.0	Levahn	7	1	R Andersen m fl, Styrkesnes
47 Må Signal	k f	T	23	34.0	11.0	3.5	Grei	10	1	P Pedersen Bonå, Engan i Salten
48 SÅ —	k	T	02	30.0	7.0	3.0	—	—	0	Kr Karlsen, Styrkesnes
49 SÅ —	k f	T	09	24.0	5.0	2.0	—	—	0	Fr Storli, Kjerringøy
50 Ms Enigheten	k f	T	34	30.0	10.0	4.5	Rap	14	0	Birger Megård m fl, Megården
51 Må Sjølivet ²⁾	k f	T	21	26.0	7.8	2.9	Gideon	8	0	Hans H Sjunkan, Røsvik i Salten
52 SÅ —	k	T	14	30.0	5.5	2.5	—	—	0	L Danielsen, Engan i Salten
53 SÅ —	k	T	04	30.0	7.0	2.0	—	—	0	B Larsen, Djupvik i Salten
54 Ms Havdur	k f	T	33	28.0	10.0	5.0	Levahn	7	0	Hj Rudi m fl, Kvarv i Salten
55 SÅ —	k	T	07	28.0	7.0	2.0	—	—	0	P L Furnes, Røsvik i Salten
57 Ms Heim	k	T	25	28.0	10.0	5.0	Polar	8	0	Peder Larsen, Megården
58 Må Viking	k	T	?	20.0	6.0	2.0	Rap	5	1	A Sjøstrand, Røsvik i Salten
59 12/å —	fk	T	05	29.0	7.5	2.5	—	—	0	Amandus Pedersen, Djupv. i Salten
60 10/å —	k f	T	?	24.0	6.0	3.0	—	—	0	Joh K Tårnvik, Tårnvik
61 Mk Havlyd	fk	T	19	40.0	14.5	6.4	Avance	20	3	Angel Hansen, Styrkesnes
62 Ms Magdalena	fk	T	?	25.0	7.0	3.0	Dan	4	0	Stanley Trondsen m fl, Megården
63 Må Karl	fk	T	27	24.0	8.4	3.0	Helseth	6	0	Otelius Olsen, Styrkesnes
64 Ms Kildmo	k f	T	28	27.0	9.5	3.0	Rap	10	0	Ole Konradsen, Tårnvik
65 10/å —	fk	T	01	30.0	6.0	2.0	—	—	0	E J Aspford m fl, Kvarv i Salt.
66 Mk Sjøgutten	fk	T	34	40.4	12.0	6.0	Union	15	4	P A Hansen, Tårnvik
67 Ms Bakken	fk	T	30	31.0	10.4	4.4	Alpha	8	2	Kolfin Tverbakk, Kjerringøy
68 Må Trygg	k f	T	21	21.0	5.0	2.3	F. M.	3	0	Aleksander Olsen, Røsvik i Salten
70 Ms Småen	fk	T	31	26.0	8.5	4.0	Sabb	5	1	Olaf Lind m fl, Movik i Salten
71 Ms Bølgen	k f	T	31	28.5	9.0	4.0	Levahn	7	0	Lars Simonsen, Engan i Salten
72 Ms Flugt 2	k f	T	22	35.0	10.0	3.5	Rap	11	0	Hans Arntzen m fl, Engan i Salten
73 Må Gideon	k f	T	29	30.0	9.0	4.0	Gideon	10	0	Olaf Hansen, Røsvik i Salten
74 Ms Kvik	k f	T	32	25.0	7.5	3.8	Skandia	10	0	Henrik Solheim, Røsvik i Salten
75 Ms Movik	fk	T	32	30.0	10.0	4.0	Rap	10	0	Julius Jakobsen, Movik i Salten
76 Ms Flugt I	fk	T	28	32.5	11.0	4.0	Rap	11	2	J H Normann, Røsvik i Salten
77 Må Parat	k f	T	27	26.0	8.0	5.0	Wichm.	5	0	Joh. A Aspford m fl, Kvarv i S.
78 Ms Glimt	fk	T	30	25.0	8.5	3.5	Bolind.	6	0	Arne Strømhaug, Helland i Salten
79 Mk Amor	fk	T	?	30.0	6.5	3.2	Bones	6	0	Sigmund Hansen, Røsvik i Salten

1) Omb. 1931. 2) Omb. 1932.



NORDENS KOBBERSTOFF



N-SF Sørfold — N-TS Tjeldsund.

Farkostens nummer, art og navn	Anvendelse	Materiale	Byggear	Lengde	Bredde	Dybde	Maskin, navn	Antall HK	F. & langstb.	Eierens (den korresponderende reders) navn og postadresse
80 Ms Falken	f k	T	T34	30.0	10.0	4.5	Wichm.	10	1	Bernh. Sjøstrand, Kvarv i Salten
81 Må Jonas	k f	T	T28	35.0	10.0	4.5	Bolind.	16	9	Lars Arntsen m fl, Styrkesnes
82 Må Teist	f k	T	T34	20.0	7.0	3.5	Fortuna	5	0	Kr Olsen, Røsvik i Salten

N-SR. Sør-Rana merkedistrikt.

1 Må Prøven ²⁾	k f	T	T24	31.5	10.4	4.5	Heimdal	11	0	Ole Andersen Røli, Utskarpen
2 Ms Alfén	k	T	T31	28.0	9.5	4.0	Heimdal	6	0	Aksel Røli, Utskarpen
3 Må Bølgen	f k t	T	T27	29.5	9.5	4.5	Rap	7	1	Jens Rasmussen, Hemnesberget
4 Ms Finneidfjord	f k	T	T28	26.0	9.0	3.5	Helseth	6	0	S Johansen Svaleng, Finneidfjord
5 Ms Grei	f k	T	T26	36.0	12.0	6.0	Grei	20	2	Paul Nyrud, Straumholmen
7 Må Snyg	f	T	T33	19.0	6.0	3.0	Marna	3	0	Harald Øverengmo, Straumholmen
10 Ms Håbet	f k	T	T11	30.0	10.5	4.6	Grei	7	1	Oskar Jensen, Hemnesberget
11 Må Fjordbuen	k f	T	T32	21.0	7.0	3.0	Wolver.	5	0	Wilhelm Stone, Straumholmen
12 Må Helga	f k	T	T31	19.0	6.0	4.0	F. M.	4	1	Sverre Olsen Buvik, Utskarpen
13 Må Forsøk	f k	T	T26	28.0	8.5	4.5	Helseth	5	0	Kristian Edvartsen, Utskarpen
14 Ms Avance ²⁾	f k	T	T24	27.8	9.0	4.5	Heimdal	7	1	Jens Førnes m fl, Straumholmen
16 Ms Rap	f k	T	T27	25.5	8.0	3.7	Rap	4	0	John Tybek, Straumholmen
17 Ms Skandia	f k	T	T29	33.0	11.0	6.0	Skandia	20	2	Torvald Lorntsen, Utskarpen
18 Må Streif	f k	T	T24	30.0	9.5	4.5	Heimdal	6	0	Lornts Hansen, Utskarpen
19 Må Fangst	f k	T	T25	31.5	10.0	4.5	Heimdal	11	0	Robert Teigen, Utskarpen
20 8/å Måken	f k	T	T25	22.5	6.5	3.0	—	—	0	Tomas Johannesen, Hemnesberget
21 Ms Laxen ²⁾	f k	T	T27	22.5	7.0	3.5	Gideon	6	0	Ole Nilsen Mula, Finneidfjord
22 Må Tott ²⁾	f	T	T26	14.7	4.9	1.8	Dahlb.	2	0	Anton Johansen, Hemnesberget
23 Må Knuppen	f k	T	T30	17.0	5.0	3.0	Solo	2	0	Per Kvitnes, Hemnesberget
24 Må Arne	f k	T	T29	19.0	6.3	2.5	F. M.	2	0	Ole Utnes, Hemnesberget
25 Må Spead	f k	T	T28	20.0	5.6	3.0	F. M.	3	0	Hj Johansen, Straumholmen
26 Mk Enigheten ²⁾	t	T	T99	56.8	16.3	6.9	Bolind.	32	0	Mathias Sletten m fl, Finneidfjord
27 Må Fram	f k	T	T26	18.4	5.4	3.0	Arctand.	3	0	Ole Nilsen Yttervik, Utskarpen
29 Må Sally	f k	T	T25	26.0	7.0	3.0	Avance	4	0	Aksel A Sagnes m fl, Finneidfjord
30 Må Brødrene	f k	T	T31	21.0	6.5	3.3	Ford	10	1	Ole Storvik, Straumholmen
31 Må Hillerø	f k	T	T28	20.0	6.0	3.0	Chik	4	0	Magnus Thoresen, Straumholmen
32 Må Snar	f k	T	T34	22.5	7.0	3.5	Bilm.	12	0	Lars Sjøvik, Straumholmen
33 Må Argus	k f	T	T34	21.0	6.3	3.2	Gray	4	0	Arne Hestnes, Hemnesberget
35 Må Silden ²⁾	f k	T	T ?	23.7	5.9	3.8	Bilm.	12	0	Ole Utnes, Hemnesberget
37 Må Falken	f	T	T29	20.0	6.2	3.0	Chik	4	0	Aksel Asheim, Hemnesberget
38 Må Thor	f	T	T31	20.0	6.0	2.0	Ferro	4	0	Ulrik P Osmo, Hemnesberget
39 Må Fremad	f	T	T31	20.0	6.0	2.2	F. M.	2	0	Magne Olsen, Hemnesberget

N-TS. Tjeldsund merkedistrikt.

1 Mk Findpå	k	T	T89	47.1	17.2	5.4	Union	30	7	M Danielsen, Dragland
2 Mk Fiskefjord	k f	T	T28	47.0	15.0	7.3	Bolind.	25	5	Jonas Jakobsen, Dragland
3 Må Nor	f k	T	T23	22.5	6.0	3.0	Sabb	3	0	J Joakimsen, Ramsund
4 Mk Sabben	k f	T	T07	43.3	13.5	5.8	Dan	12	2	Kristoffer Sakariasen, Dragland
5 Ms Astri	k f	T	T13	40.0	13.0	6.0	Rap	22	3	O Larsen, Ulvik i Tjeldsund
6 Ms Birger	t	T	T06	48.0	16.0	6.0	Bolind.	15	0	J Thoresen m fl, Dragland
7 Mk Viking ⁷⁾	k	T	T09	44.0	12.5	5.8	Bolind.	20	0	O Olaussen, Hol i Tjeldsund
8 Må Teisten	k f	T	T34	22.0	7.0	4.0	Sabb	3	0	Nikolai Pedersen, Hol i Tjeldsund
9 Ms Ena	k t	T	T05	53.0	16.0	6.0	Bolind.	25	5	Ottar O Stokke, Hol i Tjeldsund
10 Mj Susanna 1	k f t	T	T70	61.5	20.0	7.5	Skandia	35	3	P Aspenes, Hol i Tjeldsund

N-TS Tjeldsund — N-T Tjøtta.

Farkostens nummer, art og navn	Anvendelse	Materiale	Byggeår	Lengde	Bredde	Dybde	Maskin, navn	Antall HK	F. & fangsab.	Eierens (den korresponderende reders) navn og postadresse
11 Ms Vesta ¹⁾	fk t	T ?		36.1	11.7	5.3	Møring.	12	0	Gjerløw Hansen, Ramsund
12 Må Kjell	k f	T 21		20.0	5.0	4.0	Grei	4	0	Thoralf Olsen, Ulvik i Tjeldsund
16 Ms Edit	fk	T 28		26.0	8.5	3.5	Rap	7	0	Hans Hanssen m fl, Dragland
17 Ms Prøven	k	T 11		25.0	9.0	3.0	Bolind.	8	0	Kr Andreassen, Hol i Tjeldsund
18 Må Plyten	fk	T 17		21.0	5.0	2.0	Sabb	3	0	Petter Pedersen, Fjellidal
19 Må Svessing	k f	T 32		18.0	5.5	3.3	Sterk	4	0	Sv Aspenes m fl, Hol i Tjeldsund
20 Må Teisten ²⁾	k f	T 05		24.0	7.0	3.0	Rap	5	0	Sigv Ramstad, Fjellidal
21 Må Per	k	T 28		19.0	5.8	3.0	Sabb	3	0	Nikolai Sæter, Ulvik i Tjeldsund
23 Må Laila	k f	T 31		22.8	6.9	3.7	Sabb	3	0	Erl Arnesen, Kongsvik i Tjeldsund
24 Må Flukt	fk	T 25		21.5	6.3	2.7	Sabb	3	0	Karl Hansen, Fjellidal
26 Må Fiskergutten	fk	T 29		23.0	7.0	4.0	Rap	4	0	Bernh Olsen, Dragland
27 Ms Mathilde	fk	T 26		32.0	10.0	5.0	Rap	14	1	A Skånevik, Ramsund
28 Mk Trygve	fk	T 16		42.0	12.5	7.0	Union	30	2	A Larsen, Ulvik i Tjeldsund
30 8/å Fram	k f	T 90		25.0	6.0	3.0	—	—	0	Peder Olsen, Ramsund
31 Må Sjøgutten	fk	T 23		23.0	7.0	2.5	Rap	4	0	Nils Sætting, Ramsund
32 Må Gadus	fk	T 27		22.0	7.0	3.0	Sabb	5	0	S Svendsen, Hol i Tjeldsund
34 Ms Balstad	k	T 07		28.0	10.0	4.0	Tuxham	7	0	H Anderssen, Ulvik i Tjeldsund
35 Ms Agnis	fk	T 28		36.5	12.0	5.0	Union	15	1	Alf Pettersen, Kongsvik
36 Må Liten	k f	T 32		23.0	8.0	4.0	Rap	5	0	Rudolf Bertheussen m fl, Fjellidal
37 Ms Brødrene	k f	T 23		30.0	9.0	4.0	Rap	6	0	Jentoft Hansen m fl, Ramsund
38 Må Ask	fk	T 21		25.0	6.5	3.5	F. M.	4	0	Hilmar Rødberg, Ramsund
39 8/å Pilen	fk	T 06		23.4	5.8	2.1	—	—	0	E Hansen, Ramsund
40 Mk Kingsley	t	T 75		73.0	19.5	10.1	Bolind.	40	0	M Mathisen, Hol i Tjeldsund
41 Mj Bratten	t	T 91		66.4	18.6	6.1	Grei	32	0	Ingvald Hansen, Dragland
43 Må Møringen	fk	T 18		21.0	7.0	4.0	Favorit	3	0	A Fjellidal, Hol i Tjeldsund
44 Mk Lund	fk	T 11		29.7	9.6	4.2	Kampen	5	0	P J Pedersen, Ulvik i Tjeldsund
45 Ms Lomen ³⁾	k f	T 29		26.0	8.0	5.0	Fix	7	0	Ingvald Steen, Fjellidal
46 Må Togo	k f	T 29		24.0	7.5	4.0	Rap	6	0	Alf Asfjord, Fjellidal
47 Mk Bakken	k f	T 17		38.0	13.0	6.3	Tuxham	23	2	Normann Dragland, Hol i Tjeldsund
48 Må Olaf	fk	T 21		20.0	6.3	2.3	Tenfj.	3	0	Berge Flage, Ramsund
49 Må Aud	fk	T 16		18.0	5.5	1.5	Sabb	3	0	Jørgen Hanssen, Kongsvik
50 Ms Frigg ⁴⁾	fk	T 25		26.0	8.5	4.0	Heimdal	7	0	Ottar Lorentzen, Ramsund
51 Må Duen	fk	T 32		22.0	7.0	3.5	Klauset	5	0	Randulf Esaiassen, Fjellidal
53 Må Sabb	f	T 24		19.0	6.0	2.8	Sabb	3	0	Ant Jakobsen, Hol i Tjeldsund
55 Mj Anna	k t	T 74		68.0	20.4	8.1	Skandia	40	1	Hilmar Hansen m fl, Ramsund

N-T. Tjøtta merkedistrikt.

1 Mk Magnhild	k	T 16		28.0	11.0	5.0	Brunv.	16	0	Paul Høiholm m fl, Husvika
2 Må Spring	f t	T 28		26.0	8.4	3.0	Rap	6	0	Sverre Hansen, Skålvær
3 Mk Arne	k	T 20		40.0	13.5	6.5	Rap	20	0	H Hansen, Sundøy i Helgeland
5 Mk Brødrene	k t	T 16		38.0	12.3	6.4	Populær	10	3	A Danielsen m fl, Tro
6 Må Terje	k f	T 13		19.0	5.5	1.5	Sleipner	2	0	Thoralf Ingebrigtsen, Tåvær
7 Må Falken	k	T 26		20.0	6.9	1.7	Solo	2	0	Mathias Nilsen m fl, Skålvær
8 Mk Erling	k	T 33		32.0	10.5	5.0	Grei	12	0	Peder Larsen, Tjøtta
9 Må Snar	k	T 22		20.0	6.0	1.7	Sabb	3	0	Harald Skogsholm, Skogsholmen
10 Ms Santa Maria ⁵⁾	k	T 10		38.0	13.0	9.0	Rap	20	0	Mathias Nilsen m fl, Skålvær
11 Ms Ingrid	k	T 14		36.0	12.5	9.0	Rap	18	2	L Kilvær m fl, Kilvær i Helgeland

1) Omb. 1924. 2) Omb. 1928. 3) Omb. 1934. 4) Omb. 1929. 5) Omb. 1927.

SHELL SOLAROLJE

Farkostens nummer, art og navn	Anvendelse	Materiale Byggeår	Langde	Bredde	Dybde	Maskin, navn	Antall HK	F. & langstb.	Eierens (den korresponderende reders) navn og postadresse
12 Må Sleipner	f	T 17	16.0	4.0	1.3	Sleipner	3	0	Emillius Mathisen, Tåvær
13 Må Olga	f	T 27	35.0	12.0	7.0	Rap	2	3	Andreas Lied, Sundøy i Helgeland
14 Må Kelvin	k f	T 00	28.0	8.0	3.0	Kelvin	7	0	A Pásche, Tjøtta
15 Må Fiskeren	f	T 20	18.0	4.0	1.2	Sleipner	3	0	Aksel Pettersen, Skotsvær
16 Ms Aektiv	k	T 16	33.0	11.0	5.0	Rap	17	0	P Pedersen m fl, Mindland
17 10/å —	k	T 14	33.0	9.0	3.0	—	—	0	M Pedersen m fl, Husvika
18 Må Måken	f	T 29	16.5	5.0	3.0	Sleipner	3	0	Bergeton Nilssonen, Sandvær i fl.
19 10/å —	k	T 13	30.0	9.0	3.0	—	—	0	Joh Edvartsen m fl, Mindland
20 Mk Sjøblomsten	kl	T 19	42.5	13.0	8.0	Skandia	25	2	Herman Hansen, Bærøylvågen
21 6/å —	k	T ?	27.0	9.0	4.0	—	—	4	J Lauritzen m fl, Bærøylvågen
22 Må Harald	f k h	T 10	29.0	11.0	4.0	Dan	6	0	Isak Hansen, Tjøtta
23 10/å —	k	T 07	30.0	7.0	4.0	—	—	0	Edv Martinussen, Husvika
24 Må Falken	k f	T 24	26.5	7.5	3.8	Populær	6	0	Hans Svines, Tjøtta
25 Må Dogg	f t	T 33	19.6	6.0	2.1	Levahn	4	0	A P Lisøy, Skålvær
26 Ms Sleipner	k	T 29	31.0	11.0	4.5	Sleipner	10	0	Konrad Bukøy, Skogsholmen
27 Ms Ragna	k h	T 09	40.0	13.3	7.7	Gideon	10	1	P Adolfsen m fl, Skogsholmen
28 Mk Klippen	k	T 08	35.0	12.7	7.0	Rap	22	2	Aleks B Skogsholm, Skogsholmen
29 Ms Brødrene	k	T 19	34.0	12.0	5.0	Rap	9	0	A Olsen m fl, Sundøy i Helgeland
30 Må Fisken	f	T 27	17.8	4.4	3.0	Sleipner	3	0	Frithjof P Åkerøy, Blomsøy
31 Må Magnus	f	T 30	20.0	5.0	4.0	Marna	3	0	Alfred Merch, Skotsvær
32 Må Ester	k	T 27	35.0	11.0	6.0	Brunv.	16	0	Martin Edvardsen, Husvika
33 Må Inger	k	T 10	23.0	7.5	3.0	Sterk	4	0	Ender Mikkelsen, Tro
34 8/å Vårsol	f	T 14	27.0	9.0	6.0	—	—	4	H Hansen m fl, Bærøylvågen
35 Må Saben	f t	T 29	20.0	6.0	3.0	Sabb	3	0	Joh P Johansen, Mindland
36 8/å —	k	T 10	24.0	6.0	2.0	—	—	0	Albert Mindnes, Mindland
37 8/å Kvik	k	T 12	24.0	6.0	3.0	—	—	0	Olav Kvalholm, Tåvær
38 Må Smart	f	T 10	19.0	7.0	3.5	Sleipner	3	0	Arthur Henriksen, Blomsøy
39 8/å —	k f	T 11	24.5	5.5	2.0	—	—	0	Markus Pedersen, Husvika
40 Mk Dan	k t	T 16	33.0	12.5	4.0	Elefant	10	0	H Hansen, Bærøylvågen
41 Mk Otto	t	T 83	71.0	19.1	7.9	Grei	60	0	Ragnv. Bæro m fl, Bærøylvågen
42 Må Helge	f	T 30	20.0	5.6	1.9	Sleipner	4	0	Richard Larsen, Tåvær
44 10/å —	k	T 05	29.0	7.0	3.0	—	—	0	Aksel Skibnes, Husvika
45 Ms Alken	k	T 07	29.5	8.0	4.0	Bolind.	8	0	Isak Hansen, Tjøtta
47 Må Snar	k f	T 31	21.0	6.0	3.0	Sabb	5	0	Frithjof Danielsen, Røoen, Tro
48 10/å —	k	T 15	29.0	8.0	4.0	—	—	0	Johan Zahl, Husvika
49 Ms Fremtid	k	T 17	34.0	12.0	6.5	Gideon	8	0	A Kvalness m fl, Sundøy i Helgel.
50 Ss Alvilde	tl	T 30	44.0	14.0	5.5	—	—	0	Albert Pásche, Serofferøy
51 Må Sjøfuglen	f	T 16	22.0	5.0	3.0	Americ.	4	0	Aimar Hagbartsen, Skålvær
52 Må Mågen	k h	T 16	28.0	6.0	4.0	Americ.	6	0	H Martinsen m fl, Skogsholmen
53 Mk Vågøy	f	T 14	34.0	12.0	5.7	Hein	9	0	Karl Haugen, Tro
54 Må Solvei ¹⁾	f k	T 12	28.0	9.0	3.0	Nygrei	9	0	Ludvig Johansen, Tjøtta
55 Må Sleipner	f	T 33	17.0	4.0	3.0	Sleipner	3	0	Hans Mathisen, Sandvær i Helgel.
56 Må Hvalen	f	T 14	19.0	6.0	3.0	Marna	3	0	Kristine Eriksen, Blomsøy
58 Mk Asbjørn	k h	T 20	44.0	14.0	7.0	Heimdall	20	4	Hans Lund, Sørnes
59 Må Nor	t	T 29	20.0	6.5	2.0	Favorit	3	0	Harald Kalvøy, Skålvær
60 Må Glimt ²⁾	k f	T 11	25.0	7.0	5.0	Sleipner	6	0	Wilh Larsen, Mindland
61 Ms Smart 2	f	T 34	23.0	7.5	3.0	Sleipner	4	0	Alfr. Gabrielsen, Tåvær
62 Må Letvindt	f	T 10	18.0	6.0	4.0	L. Grei	4	0	A Nilsen, Tro
63 Ms Alfa	k f	T 08	35.0	13.0	6.0	Dan	6	0	Søren Heggelund m fl, Sørnes
64 10/å —	k	T 12	26.0	5.5	2.0	—	—	0	B Isaksen, Vestvågan
65 10/å —	k	T 10	26.0	5.5	2.0	—	—	0	Nilson Johnsen, Vestvågan
66 10/å —	k	T 11	29.5	6.5	2.0	—	—	0	Ole Kjellømo, Tro
67 10/å —	k	T 07	29.0	6.5	2.0	—	—	0	A Nilsen m fl, Vestvågan

Farkostens nummer, art og navn	Anvendelse	Materiale	Byggeår	Lengde	Bredde	Dybde	Maskin, navn	Antall HK	F. & fangstb.	Eierens (den korresponderende reders) navn og postadresse
68 10/å —	k	T	08	26.0	5.5	2.0	—	—	0	Peder Johnsen, Vestvågan
69 10/å —	k	T	13	24.0	4.5	1.1	—	—	0	Konrad Eliassen, Vestvågan
70 8/å —	k	T	16	25.0	6.0	1.5	—	—	0	P Pedersen m fl, Kilvær i Helgeland
71 Må Måken	f	T	35	19.0	5.0	2.0	Marna	3	0	Bjørn Møreng, Mindland
72 Må Bas	k f	T	31	23.0	7.0	3.5	Sabb	5	0	Johan Olsen, Vestvågan
73 Må Alken	f	T	32	20.0	6.0	2.0	Marna	3	0	P Pedersen, Kilvær i Helgeland
74 Må Alida	f	T	10	20.0	5.5	2.5	Atlanta	2	0	Johan Mathisen, Sørvær
75 8/å —	f	T	?	32.0	10.5	4.0	—	—	4	N Lid m fl, Sundøy i Helgeland
76 Må Fram	f	T	05	17.0	5.5	2.0	Sleipner	2	0	L Hansen, Kilvær i Helgeland
77 Må Saben I	k	T	27	22.0	8.0	3.0	Sabb	5	0	Hans Johansen, Sørofferøy
78 Må Kreisten	f	T	12	21.0	6.0	4.0	Grei	4	0	Håkon Naustnes, Tjøtta
79 Må Terje	f	T	34	18.0	4.5	3.0	Sleipner	2	0	Aksel Henriksen, Blomsøy
81 Må Kameraten	f	T	32	20.0	5.5	2.0	Marna	3	0	Jacob Juul, Skålvær
82 Må Måken	f	T	34	20.0	6.0	3.0	Marna	5	0	Joh Andreassen, Skålvær
83 Mk Aud	k	T	16	40.0	17.5	6.4	Grei	17	0	Harald Mathisen, Sundøy i Helgel.
84 Må Solo	f t	T	28	20.0	6.5	1.7	Solo	3	0	Egil Johansen m fl, Tjøtta
85 Må Thriving	k f	T	17	23.0	7.0	3.4	Konkur.	4	0	Alfred Iversen, Skålvær
86 Må Fix	k f	T	32	22.0	7.0	3.5	L. Grei	4	0	Aksel Tangen, Tro
87 Må Kvik	f k	T	12	25.7	7.5	3.0	C. Perf.	6	0	Alfr Hansen, Skålvær
88 Må Sleipner	f	T	28	19.0	6.0	2.0	Sleipner	4	0	Martin Pedersen, Sørvær
89 Mk Kåre	k	T	22	41.0	14.0	6.5	Rap	20	0	Ole H Åkvik, Sundøy i Helgeland
90 Må Kometen	f	T	30	17.5	6.0	2.5	Komet	2	0	Parelius Mathisen, Kilvær i Helgel.
91 Ms Salten	k f	T	14	37.0	13.0	7.0	Grei	15	2	Egil Johansen, Tjøtta
92 Mk Fremad	k f	T	17	30.0	9.0	5.0	Kampen	6	0	Hans Jensen, Haltøy, Tjøtta
93 Må Strilen	f	T	16	20.0	5.0	3.5	Komet	2	0	J Andersen, Skålvær
94 Må Kobben	f	T	29	16.0	5.0	2.5	Ideal	2	0	M Johansen, Bukøy, Skogsholmen
95 10/å —	k	T	28	29.2	8.5	3.0	—	—	0	Alfr Johnsen, Vestvågan
96 Ms Ternen	k f	T	15	35.4	12.0	6.0	Rap	12	2	A Iversen m fl, Mindland
97 Må Silden	t	T	12	32.0	11.0	3.0	Hein	8	0	Jensine Tømmervik, Tjøtta
98 Må Halo	k f	T	23	23.0	6.7	2.0	Konkur.	4	0	W Mathisen, Kilvær i Helgeland
99 Må Håbet	f	T	19	18.5	4.0	2.5	Marna	3	0	P J Lånan, Skålvær
100 Må Lykken	f	T	11	19.0	5.0	2.5	Atlanta	2	0	Marthin Lånan, Skålvær
101 Må Teisten	f	T	29	20.0	6.0	2.0	Marna	3	0	Meier Nilsen, Lånan
102 Må Nordlys ¹⁾	f	T	17	19.0	5.6	3.5	Nordlys	3	0	Johan Edvartsen, Husvika
103 Mk Sylva	f k	T	22	35.0	9.0	5.0	Grei	22	3	R Børø, Børøvvågen
104 Må Flugt	f k	T	23	24.0	7.0	2.2	Heimdal	5	0	H Omnø m fl, Skogsholmen
105 8/å —	k	T	18	24.0	6.0	1.5	—	—	0	Peder Jonsen, Vestvågan
106 Ms Asbjørn	k f	T	26	27.0	6.0	4.0	Populær	6	0	Aleks. B Skogsholm, Skogsholmen
107 8/å —	k	T	18	22.0	6.0	2.0	—	—	0	Alfr. Johnsen, Vestvågan
108 Ms Bergljot	k	T	34	31.5	10.0	6.0	Rap	11	0	Joh Sandvær, Tjøtta
109 Mk Forsøk	k	T	28	30.0	10.5	3.5	Heimdal	11	0	Jørgen Bang m fl, Mindland
110 Må Freya	k	T	10	18.5	5.0	3.0	Real	4	0	Tobias Svendsen, Skogsholmen
111 Ms Terje	k f	T	31	24.0	7.5	4.0	Favorit	3	0	J P Halsen m fl, Tro
112 Ms Alfa	f t	T	16	30.0	10.0	?	Brunv.	12	0	Hartvig Brønmo, Mindland
113 Må Ragnhild	f	T	24	35.0	11.5	5.0	Rap	12	4	Edv Dagsvik, Sundøy i Helgeland
114 Må Jorund	f	T	09	18.0	6.0	2.0	Sleipner	3	0	Einar J Bukø m fl, Skogsholmen
115 Må Sleipner	f	T	11	18.0	4.5	2.5	Sleipner	3	0	M Pedersen, Sandvær i Helgeland
116 10/å —	k	T	15	29.0	7.0	2.0	—	—	0	A Andersen, Mindland
117 Må Karl	k f	T	07	20.0	5.0	2.0	F. M.	3	0	A Jenssen Lisøy, Skålvær
119 Ms Mosk- straumen	f	T	14	30.0	10.6	4.0	Alpha	8	0	Petter Pedersen Halsen, Tro
120 10/å —	k	T	34	29.0	6.0	2.0	—	—	0	Peder Johnsen, Vestvågan
123 Mk Reidar	k	T	12	32.2	11.6	5.1	Grei	10	1	Nic Berglund m fl, Mindland
124 Må Roald	f	T	33	21.0	6.0	2.0	Sleipner	4	0	Nils A Nilsen, Skålvær

Nordland fylke.

— 170 —

N-T Tjøtta.

Farkostens nummer, art og navn	Anvendelse	Materiale	Byggeår	Lengde	Bredde	Dybde	Maskin, navn	Antall HK	F. & fangstb.	Eierens (den korresponderende reders) navn og postadresse
125 Mk Erna	k	T	09	45.0	15.5	9.0	Rap	18	3	Johan Dagsvik m fl, Sørnes
127 Må Bob	k	T	17	18.0	4.5	4.5	Sleipner	3	0	Edv Sørvær, Sandvær i Helgeland
128 Må Sleipner I	f	T	05	20.0	5.0	1.2	Sleipner	3	0	H M Sørvær m fl, Sandvær i Helgel.
129 Må Harald	k f	T	23	34.0	10.0	3.0	Dan	6	0	Ditmar Jensen, Kilvær i Helgeland
130 Må Turisten	f	T	19	19.0	6.0	3.5	C. Perf.	4	0	Arne A Olderøy, Skålvær
131 Må Krølle	f	T	00	16.0	5.5	2.0	Americ.	4	0	Konrad Mørk Olderøy, Skålvær
132 Må Fart	f	T	12	20.0	5.0	1.5	Americ.	4	0	Rich Larsen, Tåvær
133 Må Havbrot	f	T	34	19.0	6.0	2.5	Sleipner	3	0	Aimar J Olderøy, Skålvær
134 Mk Jordis	k	T	30	42.0	13.5	6.5	Rap	24	0	Andr Olsen, Sundøy i Helgeland
135 Må Snorre	k	T	28	25.0	8.0	2.3	Brunv.	5	0	Odin Danielsen, Grytå i Tjøtta
136 Må Tomte- guttén	f	T	32	20.0	5.5	3.0	Marna	4	0	Valdemar Hansen, Kilvær i Helgel.
137 8/å	k	T	14	25.0	6.0	2.5	—	—	0	Petter Hansen, Sundøy i Helgeland
138 Må Sleipner	f	T	11	20.0	5.5	2.5	Sleipner	3	0	Julius Pedersen, Tjøtta
139 Må Havblik	f	T	33	19.0	6.0	2.7	Sleipner	3	0	Ingvald Ingebrigtsen, Tåvær
140 Ms Alken	k	T	16	32.0	10.0	5.0	Grei	12	0	Ragnar Olsen m fl, Tro
141 Må Smart	k	T	25	21.0	7.0	2.0	F. M.	3	0	Gerh Andersen, Hestsundet
142 Må Laksen	k	T	18	24.0	8.0	4.0	Favorit	4	0	Jeremias Aspvik, Bærøyvågen
143 Ms Glimt	k	T	29	26.0	8.4	4.3	Brunv.	7	0	Arvid Päsche, Tjøtta
144 Må Aud	f	T	07	22.0	5.5	1.3	F. M.	3	0	Johan Pettersen, Skålvær
146 Må Sleipner	f	T	00	19.0	5.5	2.0	Sleipner	3	0	Hjeronimus Mørch, Skålvær
147 Må Tenfjord	f	T	16	20.0	5.4	2.3	Tenfj.	3	0	Karl Isaksen, Skålvær
148 Må Ivar	f	T	31	20.0	6.0	3.0	Marna	3	0	Ivar Ludvigsen, Tjøtta
149 Må Mågen	k	T	22	16.0	4.5	2.5	Americ.	2	0	Halvd. Henriksen, Blomsøy
150 Må Bluf	f	T	26	23.0	7.0	3.3	Tenfj.	3	0	Nilson Justad, Hellesvik
151 Må Perfekt	f	T	13	19.0	5.0	2.5	C. Perf.	4	0	Einar Sleholm, Skotsvær
152 Mk Asbjørn	k	T	30	37.0	11.5	6.0	Rap	17	0	Peder Johnsen m fl, Vestvågan
154 Må Ideal	f	T	21	16.0	6.0	3.0	Ideal	2	0	Nils O Sørvær, Sandvær i Helgeland
155 Mk Ulf	k	T	?	35.0	12.0	4.0	Levahn	12	0	Peder Olsen m fl, Tro
156 Må Sjøfuglen	f k	T	26	24.3	6.0	2.5	Sleipner	5	0	Torleif Ingebrigtsen, Skålvær
158 Må Sabb	f k	T	21	21.0	5.5	1.5	Sabb	3	0	Hans Lisøy, Tåvær
159 Ms Skandia	k f	T	29	30.0	10.0	4.0	Skandia	7	0	Hans Mathisen, Sørvær
160 6/å Silden	f	T	30	28.0	7.0	4.0	—	—	2	H Hansen m fl, Bærøyvågen
161 Må Helge	k	T	29	25.0	8.0	5.0	Sleipner	6	0	Albert Päsche, Sørofferøy
162 Mk Anna	k	T	28	28.0	10.0	4.5	Populær	6	0	Hans H Halsan m fl, Husvika
164 Må Farmand	k f	T	28	20.0	5.0	2.5	Marna	4	0	Arthur Johansen, Skogsholmen
165 Må Knuppen	f	T	29	18.0	5.0	2.0	Sleipner	3	0	Tomas Svendsen, Nautøy, Tåvær
166 Ms Odd	k	T	29	23.4	7.3	4.5	Favorit	4	0	Frearik Forøy, Sørofferøy
167 Må Terje	k	T	29	19.0	6.0	1.5	Marna	3	0	Trygve Johansen, Kilvær i Helgel.
168 Ms Paul	k	T	28	25.0	8.0	3.2	Brunv.	7	0	D Pettersen m fl, Kilvær i Helgel.
169 Må Sabb	k	T	25	19.0	6.0	3.0	Sabb	3	0	Kristian Jensen, Sørofferøy
171 Ms Sjøfuglen	k	T	30	34.0	11.3	5.4	Brunv.	16	0	D Pettersen m fl, Kilvær i Helgel.
172 Må Pil	f	T	24	16.5	6.0	2.0	Ideal	2	0	M Johansen Olderøy, Skotsvær
173 Må F. M.	f	T	30	19.0	6.0	2.3	F. M.	4	0	Berner Paulsen, Skogsholmen
174 Må Snar	f	T	14	20.0	4.0	2.0	F. M.	3	0	Leif Sleholm, Skotsvær
175 Ms Thor	k	T	31	31.0	11.0	5.0	Volda	10	0	Johan Edvardsen, Mindland
176 Må Viking	f	T	15	18.0	5.0	2.0	B. Ø.	3	0	Arild Johansen Halsen, Tro
177 Må Orion	f	T	31	18.0	5.5	3.0	Solo	3	0	O Olsen Ukkelfjord, Sørnes
178 Må Ullabrand	f	T	30	20.7	6.8	3.2	Sleipner	5	0	Mathis Aleksandersen, Tåvær
179 Må Raket	f	T	70	20.0	6.0	3.0	Vaterm.	4	0	A Andersen Olderøy, Skålvær
180 Må —	f	T	02	22.0	6.5	3.2	Sleipner	4	0	Johan Gundersen, Lånan
181 Må Thor	f	T	32	19.0	6.0	2.7	Marna	3	0	Ole Olsen, Tåvær
182 Mk Håbet I	lt	T	07	66.9	19.4	6.2	Avance	30	0	H Hansen m fl, Bærøyvågen
183 Må Petrus	f	T	31	21.0	6.0	1.8	Sleipner	4	0	Olav N Kvalholm, Tåvær
184 Må Ternén	f	T	27	18.3	5.0	3.0	F. M.	2	0	Ole Jacobsen, Skogsholmen

N-T Tjøtta — N-TN Træna.

Farkostens nummer, art og navn	Anvendelse	Materiale	Byggeår	Langde	Bredde	Dybde	Maskin, navn	Antall HK	F. & fangstb.	Eierens (den korresponderende reders) navn og postadresse
185 Må Mid-Norge	f	T	31	17.0	4.0	2.5	Wichm.	2	0	A J Kilvær, Kilvær i Helgeland
186 Må Svanen	f	T	18	17.0	5.5	2.0	Sleipner	3	0	Julius Pettersen m fl, Blomsøy
187 S/å —	f	T	31	23.0	7.0	2.0	—	—	0	Petter Olsen, Husvær i Helgeland
188 Må Silver	f	T	20	17.3	4.4	2.0	Solo	2	0	Nils T Hongset, Tåvær
189 Må Evelyn	f	T	30	21.0	5.0	3.0	Ford	1	0	J H Jacobsen, Sørnes
191 Må Sleipner 2	f	T	14	18.0	6.0	1.6	Sleipner	2	0	M Mathisen, Sørvær, Skogsholmen
192 Må Tomeliten	f	T	25	17.0	5.0	2.0	Marna	3	0	Christian Oldervik, Skålvær
193 Må Rødfisken	f	T	30	16.5	5.0	2.5	Komet	2	0	J Andersen, Sørvær, Skogsholmen
194 Mk Reidar	k	T	33	43.0	14.3	7.0	Rap	24	5	Petter Hansen, Sundøy i Helgel.
195 Må Sleipner I	f	T	32	18.0	5.6	2.3	Sleipner	2	0	Conrad Bukkøy, Skogsholmen
196 Må Sleipner	f	T	32	17.0	5.0	3.0	Sleipner	2	0	Martin Pedersen, Sandvær i Helgel.
197 Mk Havbryn	k f	T	24	42.0	13.0	6.0	Rap	22	0	Hans Hansen, Sundøy i Helgel.
198 Mk Torsnes I	h k	T	17	59.0	17.0	7.0	Union	40	0	Magnus Solheim, Sundøy i Helgel.
199 Mk Håpet	k	T	33	36.5	11.0	5.0	Rap	22	0	Helge Skipnes, Tro
200 Ms Bølgen	k	T	33	33.0	11.0	5.0	Wichm.	10	0	Petter Sommers, Sandsvær i Helg.
201 Må Strauman	k	T	06	17.0	6.0	5.0	Sleipner	3	0	Didrik Hansen, Lånan
202 Må Forsøk	f	T	32	23.0	8.0	3.5	Heimdal	4	0	Hagbart Langøy, Skotsvær
203 Må Solo	f	T	26	17.0	5.0	2.0	Solo	2	0	Torsten Lukkarsen, Tjøtta
204 Må Teisten	f	T	26	17.0	5.0	2.0	Solo	2	0	Nelson Andersen, Sandvær i Helg.
205 Må Marna	f	T	34	20.0	7.0	2.5	Marna	3	0	Herman Hansen, Bæroyvågen
206 Må Smart	f	T	32	20.0	6.0	3.0	Marna	4	0	Hilmar Jensen m fl, Kilvær i Helg.
207 Må Stompen	f	T	29	17.0	4.0	2.0	Ideal	2	0	Paul Aleksandersen, Skotsvær
208 Må Ørnen	f	T	31	18.0	5.0	2.5	Sleipner	3	0	Petter Sommer, Sandvær i Helgel.
209 Må Morilden	k	T	20	20.0	6.0	3.0	Americ.	4	0	Saras Lånan, Lånan
210 Må Traust	f	T	29	19.0	6.0	2.0	Sleipner	4	0	Olaf Olufsen, Mindland
211 Ms Terje	k f	T	30	26.0	9.0	4.0	Rap	7	0	Bjarne Moring m fl, Mindland
212 Må Ravn	k	T	34	19.0	6.0	2.0	Sleipner	3	0	Konrad Aleksandersen, Lånan
213 Må Marie	f	T	18	18.0	5.0	2.0	Sleipner	2	0	Kaspar Nilsen, Hestøy pr Blomsøy
214 Må Havbrot	k f	T	34	20.0	5.5	2.0	Marna	3	0	Johan J Rognan, Tåvær
215 Må Smart	f	T	32	19.0	6.0	2.5	Marna	3	0	Joh. Svendsen, Nautøy, Tåvær
216 Må Nord 4 ¹)	k f	T	24	20.0	6.0	2.5	Sleipner	3	0	Berner Olsen, Sandvær i Helgel.
217 Må Havbrot	f	T	34	22.0	7.0	3.5	Marna	3	0	Olav Emorsøy, Tåvær
218 Må Finn	f	T	20	17.0	5.0	1.5	Ideal	2	0	Edvin Ingebrigtsen, Skålvær
219 Må Lykken	f	T	35	20.0	6.5	3.0	Sleipner	4	0	Peder Olafsen, Tåvær
220 Ms Fia	k	T	34	31.0	11.0	4.0	Rap	14	0	K Kristiansen, Sundøy i Helgel.
221 Må Reidar	k t	T	32	21.0	6.0	3.0	F. M.	6	0	Jørgen Jensen, Kilvær i Helgel.
222 Må Lykken	f	T	34	20.0	5.0	2.5	C. Perf.	6	0	Kristian Rosø, Rosøy
223 Må Sonja	f	T	35	19.5	5.0	2.5	Marna	3	0	Ragnar Falck, Husvika
224 Mk Frengen	k	T	12	70.0	17.5	7.0	Skandia	25	0	Einar Hansen, Sundøy i Helgeland
225 Må Æolus	f	T	20	20.0	5.5	3.5	Marna	3	0	Oddvar Bosness, Tjøtta
226 Må Teisten	f	T	35	19.0	6.0	3.0	Marna	3	0	Arth Johansen m fl, Rosøy, Tjøtta
227 Mk Havleik	k h	T	35	47.0	15.0	7.5	Munkt.	50	0	Bernh P Skogsholm, Skogsholmen
228 Må Johanna	f	T	35	19.0	7.0	3.0	Sleipner	3	0	Einar J Bukkøy, Skogsholmen
229 Må Fram	f	T	10	17.0	5.0	2.0	Marna	3	0	Ottar Pedersen, Blomsøy
230 Må Fremad	f	T	33	17.0	4.5	2.0	Vågenes	2	0	Hagb A Langøy, Skotsvær

N-TN. Træna merkedistrikt.

1 Ms Prøven	k f	T	16	35.0	12.5	6.2	Union	15	2	M Jørgensen m fl, Træna
2 Ms Thor	k f	T	32	27.0	9.0	4.5	Heimdal	7	0	Edvard Jeppesen m fl, Træna
3 Må Julianna	k	T	30	25.0	8.7	3.5	Sabb	5	0	Kåre Olsen Husøy m fl, Træna
4 Ms Alfa ²)	k h	T	15	35.0	12.7	5.5	Union	15	0	Kristian Olsen m fl, Træna
5 Ms Magne	k h	T	15	35.0	12.7	6.0	Heimdal	20	2	Sigurd Johansen, Træna
6 Må Brødrene	f k	T	28	22.0	7.0	4.0	Gideon	4	0	Sigvart Eliassen m fl, Træna

Farkostens nummer, art og navn	Anvendelse	Materiale	Byggear	Lengde	Bredde	Dybde	Maskin, navn	Antall HK	F. & fangstb.	Eierens (den korresponderende reders) navn og postadresse
7 Ms Leif ²⁾	kh	T	10	38.0	11.9	5.6	Ellwe	23	2	Anders Olsen, Selvær
8 Ms Helga	k	T	16	35.0	12.5	5.0	Hein	9	2	Kornelius Jensen m fl, Træna
9 Ms Aslaug ³⁾	kt	T	05	37.0	12.5	5.0	Hein	12	1	Joh Antonsen m fl, Træna
10 Mk Håbet	kh	T	26	41.0	14.0	6.5	Munkt.	28	2	Jens Marsliussen m fl, Træna
11 Mk Vesthavet	kh	T	24	42.0	14.0	9.0	Munkt.	28	0	Johan Páske, Træna
12 Mk Nordstjernen	hk	T	17	39.0	13.3	6.5	Union	20	0	Kr Jensen m fl, Træna
13 Så Spurven	f	T	32	22.0	6.5	4.0	—	—	0	Kr Antonsen Sanna m fl, Træna
14 Så Spurven	kf	T	27	20.0	6.3	2.6	Sterk	4	0	Robert Dørvær, Selvær
15 Ms Judit	k	T	30	25.0	8.5	3.5	Heimdal	7	0	Albert Johansen Husøy, Træna
16 Må Skreien	kf	T	15	26.0	7.5	2.5	Heimdal	7	0	M Antonsen m fl, Træna
17 Mk Svalen	kh	T	14	36.0	12.5	6.0	Rap	12	2	J M Holmen m fl, Træna
18 Ms Thora	kh l	T	16	39.0	13.8	7.0	Hein	14	1	Jens Benjaminen m fl, Træna
20 Ms Gunvor ⁴⁾	kf	T	32	22.0	7.0	5.5	Wichm.	4	0	Gunvor Kvitnes Husøy, Træna
21 Må Parelus	k f t	T	32	21.0	6.0	4.0	Sterk	4	0	Magnus Olsen, Selvær
22 Ms Bakken	f k	T	27	32.0	11.0	5.0	Heimdal	11	0	Arthur Pedersen, Træna
23 Ms Swift	k	T	27	33.5	11.0	5.0	Hein	10	1	Reidar Olsen, Selvær
24 Mk Rolf ⁵⁾	kh	T	13	41.0	12.5	5.5	Brunv.	16	2	Albert Dragsås, Træna
25 Mk Havhug	k	T	31	41.0	13.3	6.0	Hein	30	1	Anton Olsen m fl, Selvær
26 Må Sjoliv	kf	T	?	20.0	6.0	3.0	Bilm.	20	0	Sverre Jakobsen, Husøy, Træna
27 Ms Liv	kh	T	16	35.0	12.0	6.4	Alpha	14	2	Parelus Johansen, Træna
28 Må Berliot	kf	T	33	21.0	9.0	6.0	Sabb	3	0	Fredrik Knudsen m fl, Selvær
29 Må Bill	f	T	32	20.0	6.0	4.0	Sabb	3	0	Nordland. Sølvrev Co A/S, Selvær
30 Må Tor	f	T	33	21.0	7.0	4.0	Sterk	4	0	Anton Olsen m fl, Selvær
31 Ms Hanna	f k	T	13	34.0	12.0	6.0	Rap	17	2	Fritjof Holmen m fl, Træna
34 Mk Ragnar	kf	T	16	43.0	14.0	7.5	Brunv.	25	0	Erling Larsen m fl, Træna
35 Må Heim	k	T	32	25.0	9.0	4.0	Union	7	0	Frithjof Nilsen, Træna
36 Ms Rollaug	k	T	13	42.0	14.0	6.5	Bolind.	15	0	Rikart Larsen, Selvær
37 Må Alken	kf	T	22	24.0	7.5	3.0	Heimdal	3	0	Jeppe Johansen m fl, Træna
38 Ms Bølgen ⁶⁾	kf	T	27	26.0	8.0	4.8	Helseth	6	0	Edvard Iversen, Træna
39 Ms Vårglimt	kf	T	29	33.0	12.0	5.5	Nygrei	14	2	Jørgen Myhre, Selvær
40 Mk Midnatsol	kh	T	23	39.0	13.5	6.3	Union	20	0	Parelus Johansen, Træna
41 Mk Havornen	k f h	T	16	38.0	12.0	6.0	Bolind.	15	2	Jens Olsen m fl, Selvær
42 Må Sterk	kf	T	34	21.0	6.4	4.0	Sterk	4	0	Alf Jørgensen, Sanna, Træna
43 Må Storken	kf	T	34	22.0	7.5	3.5	Sterk	4	0	Jentoft Storhaug, Husøy, Træna
44 Må Olaf	f	T	25	20.0	7.0	3.0	Sabb	4	0	Johan Olsen Stangen, Selvær
45 Må Havleik	f	T	30	19.5	7.0	4.0	Sleipner	3	0	A Halland, Træna
46 Må —	f	T	33	21.5	6.8	2.8	Sterk	4	0	Hallvard Selvær, Selvær
48 Må Kitty	f k	T	24	22.0	5.0	2.5	Sterk	5	0	Ole Lauritsen, Selvær
49 Må Havalla	kf	T	?	24.0	7.5	3.0	Hein	5	0	K Hansen m fl, Træna
50 Må Erlen	k	T	28	21.0	7.0	2.3	Sterk	4	0	Anders Sandøy, Træna
51 Mk Havdur	kh	T	26	40.5	13.7	6.7	Munkt.	28	2	Anders Jensen, Træna
52 Må Naur	f	T	26	20.0	6.5	2.5	Sterk	4	0	Einar Olsen, Træna
53 Mk Svanen	h k	T	26	40.0	13.3	6.5	Union	20	0	Aksel M Holmen, Træna
54 Må Sjøgutten	f k	T	26	19.2	5.5	2.6	Sabb	3	0	Anfinn Bye Olsen, Træna
55 Må Drott	k	T	26	22.0	7.5	3.5	Drott	7	0	Ole Olufsen, Træna
57 Ms Nordhavet ⁷⁾	f k	T	30	26.5	8.5	4.5	Heimdal	7	0	Ebbe A Edwardsen, Træna
58 Må Teisten	f	T	27	22.0	8.0	4.0	Helseth	5	0	Torvald Jensen, Træna
59 Må Per	f	T	28	22.8	7.5	4.5	Konkur.	7	0	Erling Larsen m fl, Træna

2) Omb. 1929. 3) Omb. 1918. 4) Omb. 1934. 5) Omb. 1932. 6) 7) Omb. 1933.



N-TN Træna — N-TF Tysfjord.

Farkostens nummer, art og navn	Anvendelse	Materiale	Byggear	Lengde	Bredde	Dybde	Maskin, navn	Antall HK	F. & fangstb.	Eierens (den korresponderende reders) navn og postadresse
60 Må Glimt	k	T	27	22.0	7.0	4.0	Brunv.	5	0	Monrad O Sanna, Træna
61 Må Måsen	k	T	29	20.0	6.0	4.0	Sabb	3	0	Anders Jeppesen, Træna
62 Må Skvetten	f	T	29	20.0	7.0	4.0	Rap	4	0	Alfred Olsen, Træna
63 Ms Måken	k	T	30	26.0	9.0	5.0	Heimdal	7	0	Ingvald Jørgensen, Træna
64 Må Bølgen	k f	T	29	22.0	6.0	4.0	Sabb	5	0	Jens Olaisen m fl, Træna
65 Må Sjøgutten	k f	T	31	22.0	6.8	4.5	Heimdal	4	0	Gisle Marseliusen, Træna
66 Må Jari	k	T	31	22.0	6.5	3.5	Sterk	5	0	Helmer Jensen, Træna
67 Må Sjøgutten	k	T	32	21.0	7.0	6.0	Tenfj.	3	0	Aksel Antonsen, Sanna, Træna
68 Må Småen	f k	T	15	20.0	5.0	3.0	Sterk	5	0	Rikart Klyver m fl, Tåvær

N-TF. Tysfjord merkedistrikt.

1 Mk Roald ¹⁾	k f	T	16	40.0	12.5	5.5	Heimdal	20	0	Reidar Solbakk, Skjellesvik
2 Må Ørn	f	T	04	26.4	7.5	3.0	Aktiv	5	0	Erling Ness, Kjøpsvik
4 Ms Signal ²⁾	k f	T	12	47.7	16.2	7.0	Brunv.	40	4	Andr Strand m fl, Korsnes
5 Ms Terje	k f	T	29	32.0	11.3	5.0	Brunv.	12	0	Peder Hansen, Kjøpsvik
6 Må Laksen	k f	T	20	35.0	9.7	3.8	Gideon	6	1	J Strandskog m fl, Stefjorden
7 S/å —	k	T	31	24.4	6.6	2.3	—	—	0	Bjarne Hansen, Kjøpsvik
8 Mk Vårsol	k f	T	26	39.0	13.3	6.3	Heimdal	20	0	Anton Sildvåg m fl, Skarberget
9 S/å Tryg	k f	T	93	22.0	6.5	2.5	—	—	0	Nikolai Hansen Losvik, Kjerrvika
11 Ms Stetinden	k t	T	14	42.8	15.6	6.0	Bolind.	12	0	Oskar Paulsen, Drag i Salten
12 Ms Sjøfuglen	k f	T	24	26.0	8.4	3.7	Rap	5	0	Egil Olsen m fl, Korsnes
13 Ms Snar	k f	T	30	24.0	8.0	3.5	Rap	7	0	Odin Langmo, Drag i Salten
14 Mk Bølgen ³⁾	k f	T	17	34.0	11.0	4.0	Wichm.	10	0	Karl Hansen, Stefjorden
15 Ms Fart	k f	T	18	28.0	7.3	6.0	Hein	7	0	Jakob Hansen, Forsø i Tysfjord
16 Mk Fiskbjørn	k h	T	16	57.0	11.5	6.0	Skandia	20	4	Antonius Pedersen, Kjøpsvik
17 Mk Palmen	k f	T	20	40.0	14.0	5.5	Union	30	0	Ole Lysvold m fl, Stefjorden
18 Mk Nordlys	l t	T	14	50.0	14.5	7.0	Bolind.	25	2	Peder Grundvoll m fl, Kjøpsvik
19 Ms Solveig	f k	T	13	46.8	15.7	7.0	Wichm.	25	3	K Jensen m fl, Kjerrvika
20 Mk Leif	f k	T	17	40.0	13.0	6.0	Rap	20	2	J Pettersen m fl, Kjøpsvik
21 Mk Brødrene	f k	T	18	38.0	13.0	7.0	Rap	20	2	H Kristiansen m fl, Kjøpsvik
22 Mk Liv	f k	T	17	38.0	13.0	6.0	Rap	18	1	H Hermansen, Sørfjord, Kjøpsvik
23 Mk Mølar	t	T	92	57.9	16.8	7.3	Rap	22	0	Albert Kjøpsnes, Kjøpsvik
24 Mk Heim	k f	T	17	39.0	13.0	7.0	Union	20	4	Jakob Haukøy m fl, Stefjorden
25 Må Kristine	k f	T	29	32.0	10.3	4.5	Bolind.	12	0	Oluf Hansen, Kjøpsvik
26 Må Vikingen	k f	T	34	22.0	7.0	3.8	F. M.	5	0	J Jensen, Forsø i Tysfjord
27 Ms Helje	t	T	98	51.8	16.1	5.6	D. Thor	16	0	H Eide m fl, Skarberget
28 Må Fiskeren ⁴⁾	k f	T	25	32.5	10.8	4.6	Rap	8	0	Olaf H Helland m fl, Drag i Salten
29 Ms Sjøgutten	k f	T	34	37.0	12.3	5.8	Union	15	0	Olaf Fredriksen, Kjøpsvik
30 S/å Reien	k	T	16	24.0	6.0	3.0	—	—	0	Anders Nikolaisen, Stefjorden
31 Ms Sjøfuglen	k f	T	34	36.0	12.0	5.6	Rap	17	0	Sigurd Hermansen m fl, Kjøpsvik
32 Ms Fiskergutten	k f	T	20	33.0	11.0	5.5	Rap	11	0	K Knudsen m fl, Hundholmen
33 Må Liv	k f t	T	05	30.0	7.2	4.0	Elefant	6	1	Bernh Slutås, Korsnes
34 Må Klippen	k	T	20	27.4	7.0	3.4	Skandia	7	0	Anna Olsen, Hundholmen
35 Mk Nordstjernen ⁵⁾	f	T	20	51.0	15.7	7.5	Munkt.	40	3	Oluf Lysvold m fl, Stefjorden
36 Må Fram	k f	T	19	21.0	5.8	2.2	Tenfj.	3	0	M Olsen Ulvik, Skarberget
37 Må Snøgg	k f	T	23	21.0	6.0	2.8	Skandia	4	0	Eileif Ellefsen m fl, Hundholmen
38 Må Stetind	k f	T	18	27.0	8.0	4.0	Dux	3	0	Bjarne Jakobsen, Stefjorden
39 Mk Polarlys	k f	T	32	33.0	12.0	5.0	Skandia	12	0	Bj O Skarberg m fl, Hundholmen
40 Ms Irene	k	T	27	32.0	10.3	4.9	Alpha	11	0	Einar Lukassen, Kjerrvika

Nordland fylke.

— 174 —
N-TF Tystfjord.

Farkostens nummer, art og navn	Anvendelse	Materiale	Byggeår	Lengde	Bredde	Dybde	Maskin, navn	Antall HK	F. & fangstb.	Eierens (den korresponderende reders) navn og postadresse
41 Ms Wolda	k f	T	34	31.5	10.8	4.5	Volda	10	0	Biarne Hansen m fl, Kjøpsvik
42 8/å Sjøfuglen	k	T	30	25.0	7.0	3.0	—	—	0	Ole Bang, Kjerrvika
43 Ms Stefjorden	k f	T	35	36.0	12.0	6.0	Brunv.	16	0	Emil Hansen m fl, Stefjorden
44 8/å —	k	T	12	21.0	4.4	2.5	—	—	0	Nils Pedersen, Stefjorden
45 8/å —	k f	T	12	19.0	6.0	2.5	—	—	0	Lars Johansen, Skarberget
46 Må Kvik	k f	T	18	28.0	8.8	3.5	Wichm.	4	0	Knut Andersen, Hundholmen
47 Ms Lillegutt	k f	T	31	31.7	10.0	5.0	Union	10	0	Kåre Knutsen, Hulloyhamn
48 Mk Astrid	k f	T	14	43.0	14.0	6.3	Bolind.	20	4	Parei Jakobsen m fl, Stefjorden
49 Må Emma ¹⁾	k f	T	16	17.0	6.5	3.3	Populær	5	0	A Andreassen, Kjøpsvik
50 Mk Sandstrand	t	T	12	66.0	18.0	7.0	Bolind.	90	2	J Lind m fl. Kjøpsvik
51 Mk Kiyahavet	k f	T	17	43.0	14.6	7.9	Stabil	25	7	Marcelius Nilsen m fl, Stefjorden
52 Ms Prøven	k h	T	32	37.0	12.4	5.5	Rap	17	0	Kondrat Jensen m fl, Stefjorden
53 10/å Nora	k f	T	12	36.0	9.0	3.5	—	—	0	B Benjaminsen, Forså i Tystfjord
54 Må Seien	f k	T	26	23.0	6.8	2.8	Sabb	3	0	Jørgen Johansen, Korsnes
55 Ms Svana	f t	T	31	26.0	8.8	4.5	Volda	5	0	Harald Beck, Skarberget
56 8/å Susanna	k f	T	12	26.0	7.0	4.0	—	—	0	P Andersen, Drag i Salten
57 Må Sonja	k f	T	28	25.0	7.3	3.0	Sabb	5	0	Jens P Lillejord, Hulloyhamn
58 8/å Steren	k f	T	14	22.0	6.0	3.0	—	—	0	Ole Kvalvik, Kjøpsvik
59 10/å Marie	k	T	09	36.0	9.0	3.5	—	—	0	Olaf Kristiansen, Kjøpsvik
60 Må Wargen	k f	T	17	30.0	8.3	4.0	Wichm.	6	0	Knut Pedersen Eide, Skjellesvik
62 Må Jøkul ²⁾	f	T	?	21.2	5.5	2.4	Eagle	5	0	Per Hind Klæboe, Kjøpsvik
63 8/å —	k	T	91	27.0	6.4	2.0	—	—	0	Olaf Westerlid, Hulloyhamn
64 8/å Emma	k f	T	05	28.0	6.0	3.0	—	—	0	Ole Jakobsen, Kjøpsvik
65 Mk Brørdene	k h	T	35	42.0	14.4	7.0	Rap	22	0	Harald Eide m fl, Skrovkjosen
66 8/å Palmen	k f	T	33	26.0	8.0	4.0	—	—	0	Anders Knutsen, Drag i Salten
68 Må Sjølivet	k	T	28	28.0	8.2	4.4	Sabb	5	0	Alfred Hansen, Hulloyhamn
69 Må Falken ³⁾	k f	T	03	28.0	7.7	2.7	Wichm.	5	0	Nils A Nilsen, Kjerrvika
70 10/å Anna	k	T	10	31.0	7.4	3.4	—	—	0	Bamt Eriksen, Kjerrvika
71 10/å Ingeborg	k	T	91	27.0	6.0	3.0	—	—	0	Ole Jakobsen, Forså i Tystfjord
72 8/å Karoline	k	T	10	26.0	6.0	3.0	—	—	0	Lars Olsen, Hulloyhamn
73 8/å Fuglen	k	T	02	26.0	6.0	3.0	—	—	0	E Joakimsen, Stefjorden
74 8/å Multinden	k f	T	28	24.0	6.8	2.7	—	—	0	Oluf Mikalsen, Hulloyhamn
75 Må Steinar	k f	T	20	35.0	10.0	5.0	Levahn	10	0	E Andorsen, Kjøpsvik
76 Må Sleipner	k	T	32	18.0	6.0	3.5	Sleipner	2	0	Sverre Andersen, Kjøpsvik
77 Ms Palmyra	k f	T	20	35.0	11.0	4.5	Hein	10	0	Kr Andreassen m fl, Skarberget
78 8/å Måsen	k f	T	13	25.6	7.0	2.0	—	—	0	Mikkel Paulsen, Drag i Salten
79 Mk Kitty ⁴⁾	k f	T	14	45.0	14.0	7.0	Wichm.	25	5	W Hveding m fl, Skjellesvik
80 Må Sjøblomsten	k f	T	29	26.0	9.3	5.0	Union	7	0	Emil M Storvik, Kjøpsvik
81 Må Ingeborg	k f	T	30	23.0	7.0	3.8	Sabb	5	0	Sverre Mikalsen m fl, Hulloyhamn
82 Ms Symra ⁵⁾	k	T	10	43.0	14.0	6.0	Dan	12	0	Anders Pedersen, Drag i Salten
83 Ms Heimdal	k f	T	33	28.0	9.5	4.5	Heimdal	7	0	Olaf Westerlid, Hulloyhamn
84 Må Haldor	k f	T	32	24.0	8.0	4.0	Tenfj.	4	0	Joakim Kristoffersen, Kjerrvika
85 Ms Olaf	k f	T	25	31.0	10.0	4.0	Rap	8	0	Albert Olsen, Skarberget
86 Mk Bonny John	k f	T	98	56.6	16.6	7.6	Grei	45	5	J Andreassen m fl Korsnes
87 10/å Methe	k	T	17	32.0	9.0	4.0	—	—	0	Jens Pettersen, Kjerrvika
88 Må Tripp	f	T	32	20.0	5.0	3.0	Sleipner	3	0	M Skogekker, Hundholmen
89 Må Trygg ⁶⁾	k f	T	19	28.0	8.5	4.5	Grei	8	0	Marthin Mathisen, Drak i Salten
90 10/å Bernt	k f	T	11	33.1	8.2	3.1	—	—	0	K Fredheim, Kjøpsvik
92 Må Måsen	k f	T	26	24.0	9.0	4.0	Skandia	7	0	Normann Nilsen m fl, Kjøpsvik
93 8/å —	k	T	06	26.0	6.0	3.0	—	—	0	H Hansen, Hulloyhamn
95 Må Sport	k f	T	22	24.0	6.8	3.0	Grei	5	0	J Nilssen, Hundholmen
96 10/å Marie	k	T	25	30.0	8.0	3.5	—	—	0	Markus Losvik, Kjerrvika
97 Må Harald	k	T	28	32.0	10.0	5.5	Volda	10	0	Hagen Pettersen, Kjøpsvik

1) Omb. 1924. 2) Omb. 1935. 3) Omb. 1925. 4) Omb. 1932. 5) Omb. 1930. 6) Omb. 1927.

N-TF Tysfjord — N-V Vågan.

Farkostens nummer, art og navn	Anvendelse	Materiale	Byggeår	Lengde	Bredde	Dybde	Maskin, navn	Antall HK	F. & fangstb.	Eierens (den korresponderende reders) navn og postadresse
98 Må Høvding	k f	T	23	23.0	8.0	3.0	Rap	4	0	Ingolf Strand m fl, Hulløyhamn
99 Må Falken	k f	T	24	32.3	9.8	4.0	Rap	8	0	Lars Eide, Skarberget
100 Må Sjøblomsten	k f	T	24	27.5	9.0	3.4	Wichm.	6	0	Joh Skårnes, Skarberget
101 Må Sabb	k f	T	27	22.0	7.0	3.0	Sabb	3	0	Toralf Kalvik, Drag i Salten
102 8/å Flink	k f	T	16	26.0	6.5	3.0	—	—	0	Emil Hansen, Stefjorden
103 Må Kobben	k f	T	22	24.0	7.8	4.0	Tenfj.	5	0	Edv Jakobsen m fl, Hundholmen
104 Ms Liv	k f	T	23	36.0	11.0	5.5	Wichm.	8	0	Kornelius Pettersen, Kjøpsvik
109 Ms Alliance	k	T	17	33.8	11.5	5.8	Hein	12	0	Sandrip Hågensen, Skarberget
110 Må Pilen	k f	T	33	25.0	8.0	3.5	Gideon	6	0	Olaf Fossvik, Skjellesvik
111 Må Brødrene	k f	T	19	23.7	6.3	3.0	Rap	4	0	Markus Martinussen, Stefjorden
112 Må Spæd	k f	T	25	18.0	6.0	3.0	Tenfj.	3	0	Lars Ellefsen, Hundholmen
113 Må Havornen ¹⁾	k f	T	25	27.5	9.0	4.5	Bønes	6	0	Adolf Pettersen, Stefjorden
115 Må Terje	k	T	20	21.0	6.0	3.0	Tenfj.	3	0	Siefred Nøstdal m fl, Kjøpsvik
117 Ms Sigurd	k f	T	26	27.4	8.0	4.1	Rap	6	0	Eivind Pedersen, Storå i Tysfjord
119 Må Fremtid	k	T	27	26.0	8.0	4.0	Sabb	5	0	Olaf Davidsen, Korsnes
120 Ms Brødrene	k	T	27	35.2	11.7	5.3	Heimdal	11	0	L Antonsen m fl, Drag i Salten
121 Må Comfort	k f	T	26	22.0	7.5	2.5	Wichm.	2	0	Edv O Bogen, Korsnes
123 Må Liljen	f	T	26	19.0	6.0	2.5	Sabb	3	0	Olaf Berg, Hulløyhamn
124 Må Trafikk	f	T	18	20.0	6.0	3.0	Wichm.	3	0	Ole Lysvold, Stefjorden
125 Ms Alfa	t	T	06	48.0	17.0	6.0	Gideon	13	0	Hilmar Nilsen, Stefjorden
127 Må Teisten	k f	T	28	22.5	6.0	3.0	Tenfj.	3	0	Emil Karlsen, Hundholmen
129 Må Fix	k f t	T	26	22.0	7.0	3.0	Tenfj.	3	0	Asmund Johansen, Kjøpsvik
130 Ms Elsa	k f	T	30	26.5	9.0	4.5	Børr	6	0	Sverre Solberg, Korsnes
131 Mk Sjøgutten	f	T	29	34.5	10.5	5.0	Wichm.	12	0	J Kokås, Kjøpsvik
132 Ms Draugen	k f	T	29	31.7	10.5	5.0	Skandia	15	0	Ingvardt Andersen, Kjøpsvik
133 Ms Bergliot	k f	T	30	30.0	10.0	4.5	Wichm.	12	0	Elias Andersen, Kjøpsvik
134 Ms Duen	k f	T	29	26.0	8.8	4.0	Skandia	7	0	K Kalvik m fl, Forså i Tysfjord
135 Må Norden	k f	T	29	22.0	7.9	4.0	Sabb	5	0	Bernhof Olsen, Korsnes
136 Må Prøven	k f	T	30	26.6	6.6	3.8	Tenfj.	5	0	Alf Ellefsen m fl, Hundholmen

N-V. Vågan merkedistrikt.

1 Mk Odd	k f t	T	16	39.0	12.5	6.3	Union	20	2	Reid. Nilsen, Langstrand pr Svolv.
2 Må Snøgg	f	T	28	18.3	5.3	1.3	C. Perf.	4	0	J B Pedersen, Kabelvåg
4 Ms Rypa	k f	T	28	23.0	8.0	3.1	Alpha	3	0	Eivind Pettersen, Henningsvær
5 Må Populær ²⁾	t	T	13	35.0	11.0	3.5	Populær	8	0	S Bang, Henningsvær
6 Må Kometen ³⁾	k	T	?	22.0	7.0	2.5	Populær	4	0	Joh Jakobsen, Digermulen
7 Mk Norlys	k f	T	15	35.0	12.0	5.0	Skandia	20	1	G Henriksen, Henningsvær
8 Må Heimdal	f k	T	28	31.0	10.5	5.5	Heimdal	7	0	Joh Nilsen m fl, Austnesfjorden
9 Ms Forsøk	k f	T	29	33.0	11.0	4.8	Volda	12	1	Lauritz Høy, Brettesnes
10 Ms Haldis	k f	T	13	43.0	14.0	6.0	Populær	16	3	Otto Ellertsen, Digermulen
11 Ms Prøven ⁴⁾	k f	T	12	33.0	10.8	5.1	Levahn	12	0	Rik Rørvik, Henningsvær
12 Ms Idun	k f	T	14	39.5	14.0	6.0	Rap	22	2	S Solberg m fl, Henningsvær
13 Ms Vennen ⁵⁾	k f	T	20	24.0	8.0	4.0	Heimdal	3	0	Anton Jørgensen m fl, Lyngvær
14 Mk Blåfjeld	k f	T	18	43.0	13.5	6.5	Avance	22	3	Meyer Olsen, Holandshamn
15 Mk Freia	k f	T	15	37.0	12.0	5.0	Populær	18	1	Håkon Hansen, Henningsvær
16 Ms Glimt	k f	T	35	32.3	11.0	5.0	Helseth	10	0	Sigurd Solberg m fl, Kabelvåg
17 Mk Fagernes	k f	T	30	42.0	14.0	7.0	Wichm.	20	4	Jakob Jakobsen m fl, Skrova
18 Ms Leif ⁶⁾	k f	T	25	21.7	6.7	3.9	Heimdal	3	0	Trygve Johansen, Lyngvær
19 Må Brødrene	k f	T	17	29.0	8.0	2.5	Bønes	4	0	Oskar Hansen, Laupstad i Lofoten
20 Må Norden	k t	T	27	21.0	7.0	3.5	Tenfj.	3	0	Hagbart Henriksen, Henningsvær
21 Ms Skreien 2	k f	T	28	33.8	10.7	4.3	Rap	14	1	Harald Hansen, Henningsvær
22 Må Juno	k f	T	14	32.0	8.0	3.0	Alpha	3	0	A Pedersen, Austnesfjorden
23 Må Alken	k f	T	18	34.0	10.5	4.0	Bolind.	10	0	K Hansen, Laupstad i Lofoten
24 Må Sleipner	k t	T	28	35.0	11.5	4.0	Rap	14	1	Sigfr Pedersen, Laupstad i Lofot.

1) Omb. 1933. 2) Omb. 1923. 3) Omb. 1926. 4) Omb. 1924. 5) Omb. 1934. 6) Omb. 1929.

Farkostens nummer, art og navn	Anvendelse	Materiale	Byggear	Lengde	Bredde	Dybde	Maskin, navn	Anvendelse	F. & fangstb.	Eierens (den korresponderende reders) navn og postadresse
25 Ms Hølla	fk	T34	35.0	11.5	5.0	Union	20	0	Bj. Knutsen m fl, Austnesfjorden	
27 Ms Astrid	kf	T34	30.0	10.5	4.5	Union	8	0	Simon Hansen, Laupstad i Lofot.	
28 Ms Forsøk 2	kf	T26	32.0	10.0	4.0	Rap	8	1	O Edwardsen m fl, Laupstad i Lof.	
29 Ms Kari	kf	T22	26.0	9.0	4.0	Rap	5	0	Oskar Nilsen, Holandshamn	
30 Må Fremad	k	T18	33.0	10.0	6.0	Levahn	7	0	Olaf Johansen, Austnesfjorden	
31 S/å —	kf	T20	25.5	6.4	3.0	—	—	0	S Anthonsen m fl, Henningsvær	
32 Mk Bara	kf	T25	35.0	11.5	5.5	Rap	15	2	Håkon H Barstrand, Henningsvær	
33 Må Krabben	t	T07	35.0	11.0	4.4	Rap	15	0	Ingv Ramberg, Henningsvær	
34 Ms Prøven	kf	T11	36.0	12.0	5.5	Bolind.	15	1	Oskar Jensen, Digermulen	
35 Ms Jack	kf	T29	31.5	10.9	3.8	Nygrei	14	2	Ingv Riise m fl, Henningsvær	
36 Må Sleipner	kf	T33	18.5	5.5	3.5	Sleipner	4	0	Sverre Henriksen, Henningsvær	
37 Må Trygg	k	T19	30.0	8.8	3.7	Skandia	8	0	Viliam Hansen, Kabelvåg	
38 Ms Fuglehuk	t	T07	48.3	15.5	7.1	Skandia	30	4	Jarl Angell, Kalle	
39 Ms Teisten	kf	T32	27.0	9.3	4.0	Rap	6	0	Andr Andreassen, Austnesfjorden	
40 Må Arild 2	k	T20	25.0	7.9	3.1	Alpha	4	0	N Størkersen, Brettesnes	
41 Ms Alken	kf	T13	46.0	15.0	6.2	Bolind.	25	5	V Villassen, Digermulen	
42 Mk Våren	kh	T?	60.0	14.6	6.3	Union	40	3	Johan Pedersen, Kabelvåg	
44 S/å —	kf	T12	28.0	7.0	2.5	—	—	0	Joh Pettersen, Henningsvær	
45 Ms Sjøvold	t	T14	50.7	17.4	7.4	Nygrei	30	1	Ellen Strand, Laupstad i Lofoten	
46 S/å —	kf	T24	24.5	5.0	4.0	—	—	0	Karl Engøy, Henningsvær	
47 S/å —	kf	T08	30.0	8.0	3.0	—	—	0	K Andreassen m fl, Stordal, Svolv.	
48 Må Melker- guttan	kf	T25	26.0	8.0	3.2	Rap	4	0	Kr Andreassen, Stordal pr Svolvær	
49 Ms Solveig	fk	T15	37.0	12.0	5.3	Rap	9	0	Kr. Andreassen, Stordal pr Svolv.	
51 Må Jarle	k	T32	24.0	8.5	4.5	Rap	7	0	Ingv. Kristiansen, Skrova	
52 Mk Haring	fk	T29	36.0	10.5	5.0	Bolind.	12	2	Birger Benjaminsen, Kabelvåg	
53 Må Skreien	kf	T15	36.0	10.3	5.0	Bønes	8	0	M Kristoffersen m fl, Holandshamn	
54 Må Guten	k	T25	24.8	7.2	3.2	Statto	5	0	Reidar Arstein, Holandshamn	
55 Ms Prøven	kf	T27	33.0	11.0	6.0	Rap	14	1	Bergiton Jensen m fl, Kabelvåg	
57 Mk Arne	kf	T17	40.0	13.5	6.5	Bolind.	20	3	Anton Olsen m fl, Skrova	
58 Må Buster	kf	T27	25.0	8.0	3.0	Populær	6	0	Alf Hemmingsen, Skrova	
59 Mk Brødrene	kf	T29	37.0	12.0	6.0	Brunv.	20	4	Fredrik Eriksen, Skrova	
60 Ms Bølgen	kf	T24	34.0	10.5	4.0	Wichm.	7	0	Joh Knutsen, Ausnesfjorden	
61 Må Øivind	kft	T19	27.0	9.0	5.0	Populær	4	0	Ingvald Pettersen, Ausnesfjorden	
62 Ms Stormleik	kf	T34	31.0	11.0	5.5	Rap	17	0	Axel Olsen, Kabelvåg	
63 Ms Kruger	k	T21	25.0	8.0	3.5	Klauset	4	0	Simon Eilertsen, Kabelvåg	
64 Ms Vega	kf	T13	46.0	16.0	6.5	Bolind.	32	4	Oskar J Havnes, Digermulen	
65 Må Streif	k	T30	21.0	6.3	3.3	Sabb	3	0	Einar Eriksen, Skrova	
66 Mk Hilmar	kf	T14	45.0	15.0	7.5	Nygrei	35	5	Ole Haumann, Skrova	
67 Ms Gry	kf	T34	33.0	11.0	5.0	Rap	11	0	Arnet Krane, Laupstad i Lofoten	
68 Ms Karl Johan	kf	T25	35.0	11.0	4.3	Rap	11	1	Karl Hansen, Lyngvær	
69 Må Lomen	fk	T29	25.5	8.5	3.7	Dux	8	0	Kristian Ellingsen, Holandshamn	
70 Må Rekord	tsl	T10	41.5	12.5	5.0	Rap	15	1	P Larsen m fl, Skjoldvær pr Svolv.	
71 Ms Liv	ki	T34	38.0	12.7	6.0	Union	20	0	H Linhausen m fl, Skrova	
72 Mk Valborg	kft	T28	41.0	14.0	6.0	Munkt.	28	4	J A Lysvold m fl, Henningsvær	
73 Må Armar ¹⁾	kf	T12	25.5	8.3	4.3	Wichm.	5	0	Joh Lysvold, Henningsvær	
74 Ms Wiggo	kt	T05	42.0	14.0	6.5	Dan	16	0	Harald Madsen, Digermulen	

1) Omb. 1923.



Farkostens nummer, art og navn	Anvendelse	Materiale Byggeår	Lengde	Bredde	Dybde	Maskin, navn	Antall HK	F. & fangstb.	Eierens (den korresponderende reders) navn og postadresse
75 Må Stompen	kt	T'30	37.0	12.0	5.0	Populær	16	1	S Bang, Henningsvær
76 Må Bollis	t	T'31	37.3	12.0	5.5	Drott	15	1	O J Teigene & Sønner, Henningsv.
77 Må Spurven	ft	T'31	20.0	5.9	2.5	Sleipner	4	0	Alf R Johansen, Henningsvær
78 Ms Prøven 2	kf	T'27	37.0	12.0	5.5	Bolind.	20	1	Osvald Andorsen, Ausnesfjorden
79 Må Tripp	kf	T'25	21.0	6.5	4.0	Sterk	4	0	H E Jentoft m fl, Henningsvær
80 8/å Fart	kf	T'08	24.0	5.8	2.5	—	—	0	G Henriksen, Henningsvær
81 Ms Gjøa	kf	T'32	32.0	10.5	5.0	Populær	8	2	Henrik Røberg m fl, Henningsvær
82 Må Draugen	kf	T'30	20.0	7.0	2.3	F. M.	3	0	P Andersen, Vikan, Brettesnes
83 Må Hans Albert	ff	T'18	20.0	7.0	3.0	L. Grei	4	0	Kr Mikalsen, Holandshamn
85 Må Populær	kf	T'15	29.0	9.0	3.5	Populær	4	0	Th Figenskau, Skrova
86 Må Torstein	k	T'32	18.0	7.0	2.5	F. M.	3	0	Torstein Lincausen, Brettesnes
87 Må Marna	kt	T'33	19.5	6.2	2.8	Marna	5	0	Jan H D Larsen, Henningsvær
88 Må Penta	kt	T'20	21.0	7.0	3.0	Penta	4	0	Joh G Ruse, Henningsvær
89 Må Teisten ¹⁾	f	T'19	25.0	7.5	5.0	Bønes	5	0	R Johansen, Ausnesfjorden
90 Må Streif 2	f	T'32	24.0	7.5	3.0	Populær	4	0	Peder Pareli, Brettesnes
91 Må Vågar	fk	T'32	19.2	6.2	3.0	Sabb	3	0	Georg Monsen, Skrova
92 8/å —	k	T'02	25.0	5.0	3.0	—	—	0	Magnus Hansen, Skrova
94 Ms Rap 3	fk	T'34	31.0	11.9	5.5	Rap	14	0	Harald Ekrem, Austnesfjorden
95 Mk Liv	ft	T' ?	42.0	12.0	6.0	Alpha	8	0	Nils As, Digermulen
96 Må Tryg	t	T'19	37.8	14.0	3.5	Gideon	8	1	P Anfinsen, Kabelvåg
97 Må Brødrene	k	T'32	23.4	7.4	5.3	Sabb	3	0	Karl Hansen, Kalsøy, Skrova
98 10/å —	kf	T'12	32.0	7.0	2.5	—	—	0	S Josefsen, Holandshamn
99 Ms Odd	kf	T'27	31.0	9.5	5.3	Volda	14	1	Peder Olufsen, Henningsvær
100 Må Sabben	kf	T'26	21.0	7.0	2.5	Sabb	3	0	Knut Hansen, Henningsvær
101 Ms Teisten 2	k	T'29	30.0	9.5	4.0	Rap	8	0	Paul Ørtuv, Skrova
102 8/å —	k	T'18	25.0	6.0	2.3	—	—	0	Joh Lysvold, Henningsvær
103 Ms Eideren ²⁾	t	T'00	66.0	20.0	7.5	Populær	40	1	S Bang m fl, Henningsvær
104 Ms Thor 2	fk	T'26	28.0	10.5	4.0	Finnøy	12	0	Karl A Olsen, Kabelvåg
105 Må Bjørn	kf	T'34	19.0	5.0	3.0	F. M.	4	0	Hans Josefsen, Holandshamn
106 Må Tor	kf	T'16	27.0	8.0	3.0	Rap	8	0	H Gundersen, Brettesnes
107 Ms Pilen 2	kf	T'26	32.0	10.0	4.0	Wichm.	6	0	Henrik E Jentoft, Henningsvær
108 Må Kvittfisker	k	T'17	20.0	6.0	2.0	Atlanta	4	0	J Jeremiassen, Holandshamn
109 Må Rapp	kf	T'29	20.0	6.5	4.0	Sabb	3	0	M Johansen m fl, Holandshamn
110 Ms Snøgg	t	T'11	38.0	13.5	6.5	Skandia	10	2	Harald Andersen, Kabelvåg
111 Ms Glømtind	fk	T'34	33.0	11.0	5.0	Volda	14	0	Jakob Thauke m fl, Austnesfjorden
112 Ms Ørntind	fk	T'34	31.0	10.4	4.6	Rap	8	0	Trygve Eilertsen, Kabelvåg
113 Må Prøven	t	T'08	45.0	14.0	5.5	Rap	7	0	B Haneseth, Følstad pr Svolvær
114 Må Rex	fk	T'30	20.0	5.0	4.0	C. Perf.	3	0	Alfred Martinusen, Henningsvær
115 Ms Rap	kf	T'29	36.5	12.0	6.0	Rap	4	0	Petter Henriksen, Skrova
116 Må Lyn	k	T'32	23.0	7.0	5.0	Rap	4	0	Joh. Haugen m fl, Skrova
117 Ms Ingrid	t	T'17	40.0	14.5	5.0	Skandia	12	0	Alfred Rokkan, Digermulen
118 Ms Glimt ³⁾	kt	T'24	35.0	10.4	4.1	Bolind.	12	1	Leif Myhre, Kabelvåg
119 Må Fisker	kt	T'24	28.0	10.0	3.0	Rap	7	0	O Andorsen, Austnesfjorden
120 Må Liv	k	T'18	30.5	8.0	3.1	Gideon	5	0	Bjarne Avik, Austnesfjorden
121 Må Kloggen	kf	T'32	20.0	5.8	3.0	Sleipner	4	0	J A Lysvold m fl, Henningsvær
122 Må Storm	ft	T'19	27.0	8.0	4.0	Skandia	6	0	Jørgen Angell, Kalle
124 Må Aktiv	kft	T'27	22.0	7.0	4.0	Sleipner	5	0	Ole Fredriksen A/S Henningsvær
125 Må Finn	ft	T'34	22.0	7.0	3.0	Sleipner	5	0	Einar Henriksen, Henningsvær

1) Omb. 1921. 2) Omb. 1934. 3) Omb. 1931.

Nordland fylke.

— 178 —
N-V Vågan.

Farkostens nummer, art og navn	Anvendelse	Materiale Byggeår	Lengde	Bredde	Dybde	Maskin, navn	Antall HK	F. & fangstb.	Eierens (den korresponderende reders) navn og postadresse
126 Ms Færder	k f	T'30	26.0	8.5	3.3	Sabb	5	0	E Olsen m fl Laupstad i Lofoten
127 Må Fram	k	T'20	34.5	11.0	3.3	Rap	11	0	Adolf Pettersen, Laupstad i Lofoten
128 Må Brettesnes	t	T'29	35.0	11.0	5.5	Bolind.	10	1	A/S Brettesnes, Brettesnes
130 Må Øistein	k f	T'27	20.0	6.3	2.2	Tenfj.	3	0	Johannes Hansen, Kabelvåg
131 Ms Arne ¹⁾	k f	T'21	34.0	10.0	5.0	Levahn	15	1	Justus Ellingsen, Holandshamn
132 Må Sjøliv 2	k f	T'27	27.0	8.3	2.4	Bønes	4	0	Haldor Kristiansen, Kabelvåg
133 Mk Heimdal	k f	T'19	28.0	8.0	2.7	Heimdal	3	1	Paul Størkersen m fl, Brettesnes
134 Må Tutten	f k	T'34	17.0	5.0	3.5	Sleipner	3	0	Reidar Andorsen, Austnesfjorden
136 Må Torsken	k f	T'05	29.0	7.0	4.0	C. Perf.	5	0	K Gundersen, Holandshamn
137 Må Skjør	t	T'26	30.0	9.5	4.0	Bolind.	6	1	L Martinusen & Co A/S, Henningsvær
138 Må Lommen	k f	T'24	20.0	6.0	2.5	Gideon	3	0	Ansgar Sivertsen, Risvær i Lofoten
139 Må Perfekt	f	T'16	23.0	7.0	4.0	C. Perf.	6	0	H Ekrem, Austnesfjorden
140 Ms Bølgen	k f	T'27	29.5	9.0	4.6	Helseth	14	1	Hagbart Løvdal, Kabelvåg
141 Må Snøgg	f k	T'32	19.0	5.0	3.5	Oslo	10	0	Bjarne Rask m fl, Kabelvåg
142 Må Stella	k f	T'14	24.0	8.2	3.5	Regal	8	1	E Eilertsen, Digermulen
143 Må Teisten	k f	T'18	22.0	6.0	3.0	Tenfj.	4	0	Paul Hansen, Digermulen
144 Må Alken	k f	T'13	22.0	8.5	5.0	Hein	4	1	J Hasselberg, Laupstad i Lofoten
145 10/å —	k	T'08	30.0	10.0	4.0	—	—	0	H Edvardsen, Skrova
146 10/å —	k	T'08	32.0	7.0	2.0	—	—	0	Lars Hansen, Skrova
147 Må Brødrene	k f	T'21	33.0	10.0	3.8	Rap	8	1	W Jakobsen m fl, Henningsvær
148 Mk Dønmann	t	T'17	52.0	15.0	7.1	Normo	30	0	Paul Hartviksen, Kabelvåg
149 Må Seien	k f	T'31	18.0	5.8	2.8	Sleipner	3	0	H G Hansen m fl, Henningsvær
150 Må Lilly	k	T'24	30.0	9.4	4.5	Rap	6	0	Wilf. Larsen m fl, Brettesnes
151 Må Sport ²⁾	k f	T'25	26.5	8.5	3.5	Populær	5	0	Robert J Ekklo m fl, Henningsvær
153 Mk Hermod	k f	T'05	39.0	12.5	6.5	Heros	10	1	Robert Lorentzen, Digermulen
155 Må Heim	f	T'15	24.5	7.0	3.5	Wichm.	6	0	Mathias Ulvåg, Digermulen
156 Mk Lomen	k f	T'26	36.0	12.0	6.0	Heimdal	20	2	Oskar Fredriksen, Henningsvær
157 Ms Fønix	k f	T'30	22.0	7.3	2.4	Fønix	4	0	Gudolf Pettersen, Holandshamn
158 Ms Brødrene	k f	T'30	26.0	9.0	4.0	Volda	10	0	Ole Olsen m fl, Skrova
159 Ms Pilen	f k	T'11	31.0	10.0	5.0	Grei	9	1	Olaf Mikalsen, Holandshamn
160 Ms Signar	k f	T'27	33.0	11.0	4.7	Rap	9	1	Th Jakobsen, Henningsvær
161 Ms Alka	k t	T'30	35.0	12.0	5.0	Volda	20	3	O Tømmeras, Skrova
162 Må Hvalen	k f	T'13	28.0	9.0	2.8	Rap	8	0	P Johannessen, Laupstad i Lofoten
163 Må Brødrene	k	T'28	25.0	8.0	3.2	Sabb	5	1	Alfr Karlsen m fl, Laupstad i Lof.
164 Ms Thore Hjort	f k h	T'31	38.0	12.0	6.5	Volda	18	3	Øivind Pettersen m fl, Kabelvåg
165 Ms Volda	k f	T'31	36.0	11.3	5.0	Volda	18	2	Hans Hoffstad m fl, Kabelvåg
166 Må Avance	k f	T'15	35.0	11.8	4.0	Avance	8	0	Ingv Hansen, Holandshamn
167 8/å —	k f	T'01	28.0	5.5	3.0	—	—	0	D Josefsen, Holandshamn
168 Må Albatros	k f	T'24	19.0	8.0	2.5	Gideon	3	0	Peter Hansen, Brettesnes
169 Må Kjellen	k f	T'21	19.3	5.0	3.0	Thor	3	0	A Jeremiassen, Holandshamn
170 Må Smetten	k f	T'16	21.0	6.5	2.3	Bønes	3	0	Olaf Sivertsen, Holandshamn
171 Mk Vestfjord	k f	T'27	49.7	18.0	7.1	Wichm.	40	5	Julius Olsen, Digermulen
172 Må Nissen	f	T'19	25.0	7.0	3.0	Wichm.	5	0	E O Wahl, Kalle
173 Ms Nor	k f	T'32	33.0	10.5	5.0	Rap	14	2	Thoralf Olsen, Kabelvåg
176 Ms Asbjørn	f k	T'13	37.0	13.0	7.5	Avance	22	0	Kristoffer Mikalsen, Holandshamn
177 Må Glimt	k f	T'22	35.0	10.0	4.0	Bønes	8	0	Th Hansen, Laupstad i Lofoten
178 Ms Håbet	k f	T'29	31.0	10.5	3.5	Rap	10	0	Hamon Bakke, Kabelvåg
179 Mk Trygg	k f	T'27	33.0	10.0	5.0	Bolind.	8	2	Hans Block, Kabelvåg
180 Må Rap	k f	T'22	29.5	9.0	3.5	Rap	7	0	S M Hansen, Laupstad i Lofoten
181 Må Bølgen 2	k	T'25	35.0	11.0	5.0	Hein	7	0	Martin K Løvdal, Kabelvåg
182 Må Finnbeck	k f	T'29	18.0	6.5	3.0	Penta	3	0	Sigmund Wahl, Kalle
183 8/å —	k f	T'27	25.0	8.0	2.0	—	—	0	Edv Bakkejord, Skrova

Farkostens nummer, art og navn	Anvendelse	Materiale	Byggear	Lengde	Bredde	Dybde	Maskin, navn	Antall HK	F. s. langstb.	Eierens (den korresponderende reders) navn og postadresse
184 Må Skreien	t	T	14	37.8	11.0	4.8	Wichm.	8	0	M Dalhaug, Austnesfjorden
185 Ms Lillegut	k f	T	12	25.0	8.0	4.0	Rap	7	1	Johan J Kortvik, Kabelvåg
186 Må Roald	k f	T	25	21.0	6.2	3.0	Bønes	4	0	Joh Kristiansen, Risvær i Lofoten
187 Ms Sonja	k f	T	34	35.0	11.8	6.0	Bønes	18	0	M Kristoffersen m fl. Holandshamn
188 Ms Forsøk	k f	T	30	29.0	9.5	4.0	Helseth	7	1	Bertran Arntsen, Kabelvåg
189 Må Kåre	k f t	T	34	22.0	7.5	4.0	C. Perf.	6	0	Joh. Storvik, Kabelvåg
190 Må Truls	k	T	11	21.5	6.5	2.5	C. Perf.	4	0	S H Vattenvåg m fl. Holandshamn
191 6/å —	f k	T	23	24.0	4.5	1.9	—	—	0	Alf Pettersen m fl. Henningsvær
192 Ms Glomtinn	t k	T	28	32.7	10.5	5.0	Skandia	15	1	Jacob B Angell, Kalle
193 Må Tryg	k f	T	18	25.5	7.4	3.5	Bønes	4	0	Jørgen Skarheim, Kabelvåg
194 Ms Odd	k f	T	29	26.3	8.9	3.3	Skandia	6	1	Henrik Solberg, Henningsvær
195 Må Rap 2	k f	T	22	35.0	10.0	3.2	Rap	8	0	Ole Olsen, Kabelvåg
196 Må Framm	k f	T	23	35.0	10.0	3.5	Rap	8	0	Einar Solberg, Kabelvåg
197 Ms Vickman	k f	T	23	35.0	11.0	3.8	Wichm.	7	0	Helga K Vestpold, Austnesfjorden
198 Mk Kongstind	k	T	32	37.3	12.3	5.5	Volda	18	2	Alfred Eilertsen, Kabelvåg
199 Ms Skreien	k f	T	27	30.0	10.0	3.0	Rap	10	0	Sverre Eriksen, Ørsvåg
200 8/å —	k f	T	15	24.0	7.0	2.3	—	—	0	Joh G Riise, Henningsvær
201 Må Karm	t	T	12	27.0	7.0	4.0	Karm	5	0	Bj Jansen, Følstad pr Svolvær
202 Må Rap	k	T	23	30.0	9.3	3.3	Rap	6	0	Johan Nilsen, Skrova
203 Må Blåmann	k f	T	35	21.5	7.0	3.5	Sleipner	4	0	Markus A Normann, Ørsvåg
204 Mk Valkyrien	t	T ?	?	48.0	13.0	5.5	Populær	10	0	O Nøtnes, Skrova
205 Må Nymo	k	T	23	31.0	10.0	4.2	Skandia	8	0	Angel Johansen, Kabelvåg
206 Ms Lykkens	prøve k	T	23	30.0	11.0	4.4	Wichm.	5	0	Odin Tanke, Austnesfjorden
207 Må Pilen 2	f t	T	30	20.0	7.0	3.5	Levahn	5	0	Ingv Ramberg, Henningsvær
208 Ms Fuglen 2	k f	T	29	33.0	11.0	5.0	Rap	14	2	Hans Andorsen, Kabelvåg
209 Mk Havskåren	k f	T	12	38.0	11.4	4.8	Rap	12	3	Sandrup Bang m fl. Henningsvær
210 Må Merrit	k f	T	20	18.5	4.8	2.2	Merit	2	0	Alfr Sørensen, Henningsvær
211 8/å Torsken	k	T	12	26.0	6.5	3.0	—	—	0	Ingv Ramberg, Henningsvær
212 Ms Kamp 2 ¹⁾	k f	T	24	35.0	11.3	4.3	Wichm.	7	0	E Benjaminsen, Følstad pr Svolv.
213 Må Enighet	k f	T	13	24.0	7.0	2.5	Bønes	3	0	Eidal Johansen, Austnesfjorden
214 8/å —	k	T	09	20.3	5.8	2.4	—	—	0	H Anthonsen, Henningsvær
215 Må Vito	f k t	T	33	22.0	6.0	3.0	Penta	16	0	Øvind Pettersen m fl. Kabelvåg
216 8/å —	k	T	18	17.5	5.4	2.9	—	—	0	Harald Olsen, Risvær i Lofoten
217 8/å Eilert	k	T	14	24.0	6.0	2.5	—	—	0	Ingv Kristiansen, Skrova
218 Så Fangst	f k	T	25	31.0	10.0	3.0	—	—	0	Ludv. Rokkan, Digermulen
219 Ms Sterk ²⁾	k f	T	26	22.0	7.5	3.8	Populær	6	1	Egil Nilsen, Henningsvær
220 Må Måsen ³⁾	f k	T	17	23.4	5.8	2.5	Gideon	3	0	Håkon Olsen, Austnesfjorden
222 Må Kolibri	f k	T	30	22.0	8.0	3.0	Gideon	3	0	Conrad Hansen, Brettesnes
224 8/å —	f k	T	17	25.0	7.0	2.5	—	—	0	Ole Pedersen, Austnesfjorden
225 Mk Snøgg	k f	T	15	38.0	13.0	7.0	Rap	15	2	Hartvik Hansen, Henningsvær
226 Ms Glimt 2	k f	T	32	35.0	12.0	5.5	Rap	14	2	H Andorsen, Teisthaug, Svolvær
227 Må Moholmen	f k	T	25	18.0	6.0	3.0	Wichm.	3	0	L Breivik, Moholmen Fyr, Kabelv.
229 Mk Ruth	t	T	14	35.0	9.0	4.5	Nygrei	14	1	Hj. Engesvik, Henningsvær
230 Må Fiat	k f	T	30	20.0	4.5	?	Bilm.	25	0	Arthur Hovde, Henningsvær
231 Ms Terje	k f	T	33	30.0	10.4	4.0	Heimdal	7	1	Ole M Nilsen, Henningsvær
232 Må Fusk	k f	T	26	21.0	7.3	3.4	Sterk	4	0	August Fredriksen, Henningsvær
233 Må Storm	k f	T	17	30.5	8.3	3.2	Rap	6	0	Julian Nøtnæs, Skrova
234 Mk Hugin ⁴⁾	k f	T	12	34.0	11.0	5.7	Nygrei	14	2	Alfred Jarnes m fl. Austnesfjorden
235 Må Pilen	k f	T	27	17.0	5.5	2.4	C. Perf.	6	0	Halfdan Røberg, Henningsvær
236 Må Streif	k f	T	26	32.0	10.7	5.0	Skandia	10	0	Peder Jensen, Kabelvåg
237 Må Fram	f	T	28	24.5	7.0	2.5	Populær	4	0	Thorvald Hansen, Skrova

Nordland fylke.

— 180 —
N-V Vågan.

Farkostens nummer, art og navn	Anvendelse	Materiale	Byggår	Lengde	Bredde	Dybde	Maskin, navn	Antall HK	F. & langstb.	Eierens (den korresponderende reders) navn og postadresse
238 Ms Smart	k f	T	28	32.0	10.0	4.0	Grei	10	0	Devold Andorsen m fl, Digermulden
239 Må Smart	k f	T	26	24.0	7.0	4.0	Heimdal	4	0	Olaus Olsen, Holandshamn
240 Ms Urland	k f	T	26	33.5	11.0	5.0	Skandia	18	1	Herulf Henriksen, Kabelvåg
241 Må Løven	k f	T	26	26.3	8.0	2.5	Bønes	4	0	Harald Olsen, Risvær i Lofoten
242 Ms Von	k f	T	28	35.0	11.3	5.0	Union	15	1	H Pedersen m fl, Laupstad i Lof.
243 Ms Fremad	k f	T	07	38.0	15.0	5.0	Alpha	14	2	I Paulsen m fl, Halvardøy i Salten
244 Må Korn	k f	T	24	22.0	7.0	3.5	Bønes	3	0	Håkon Johansen, Holandshamn
245 Må Prøven	tk	T	16	42.0	14.0	5.0	Bolind.	12	2	Alfred Hansen, Laupstad i Lofoten
246 Må Brødrene	k f	T	26	23.0	6.4	2.5	Tenfj.	3	0	Amandus Hansen, Holandshamn
247 8/å	k f	T	08	24.7	6.0	2.3	—	—	0	Hjalmar Engesvik, Henningsvær
248 Ms Terje ¹⁾	k f	T	25	30.0	10.0	4.0	Rap	10	0	Karl M Anthonen, Henningsvær
249 8/å	k f	T	20	27.4	6.2	2.4	—	—	0	Ingv Ramberg, Henningsvær
250 Må Nipen	t	T	28	28.0	10.0	5.0	Rap	7	1	Alfr Rishaug m fl, Skrova
251 8/å	k f	T	23	24.6	6.3	2.5	—	—	0	Karl M Anthonen, Henningsvær
252 Ms Sjøliv	k f	T	33	34.0	11.5	5.0	Volda	14	2	Johan Olsen, Kabelvåg
253 8/å Snar	fk	T	14	28.0	5.0	2.4	—	—	0	Snorre Anthonen, Henningsvær
254 Må Kvellro	k f	T	25	30.0	10.0	2.9	Wichm.	7	0	Amandus Rasmussen, Kabelvåg
255 Ms Falken	k f	T	28	24.5	7.7	3.3	Sabb	5	0	H A Hanberg m fl, Henningsvær
256 Ms Arne	fk	T	35	35.0	11.8	5.0	Nygrei	14	0	Alfred Danielsen, Skrova
257 Ms Nordlys	k f	T	14	35.5	12.3	7.0	Rap	24	2	Astrup Skarheim m fl, Kabelvåg
258 8/å	k f	T	27	25.5	7.0	2.5	—	—	0	Joh G Riise m fl, Henningsvær
259 8/å	k f	T	27	25.0	6.4	2.3	—	—	0	Joh G Riise m fl, Henningsvær
260 Ms Måken	k f	T	28	28.5	9.3	3.0	Levahn	7	0	Arne Olsen m fl, Holandshamn
261 Må Viggo	k	T	28	19.4	5.7	2.5	Gøta	3	0	Nils Rangnes, Holandshamn
262 Må Kameraten	k f	T	23	21.0	6.0	2.4	Populær	3	0	Alb Kristiansen, Holandshamn
263 Må	k f	T	25	23.0	7.0	3.0	Rap	4	0	H Haugen m fl, Skrova
264 Må Roald	kt	T	10	32.0	11.0	4.0	Stabil	8	1	Henrik Andersen, Digermulden
265 Må Snøgg	k f	T	26	22.0	6.0	3.0	Sabb	3	0	Eberg Edvartsen, Austnesfjorden
266 Må Hjalmar	k f	T	18	24.5	7.0	2.9	Sleipner	6	0	M Fredriksen m fl, Henningsvær
267 Ms Liv	k f	T	11	40.0	14.0	7.0	Nygrei	20	3	Martin Arntsen, Laupstad i Lofot.
268 Ms Polux	k f	T	30	30.0	10.0	4.7	Rap	9	0	Eberg Pedersen, Skrova
269 Mk Sandøy	k f	T	29	30.0	10.5	4.4	Gideon	10	2	John Fredriksen, Sandøy, Skrova
270 Mj Solbjørn	t	T	?	69.6	34.6	10.3	Bolind.	60	2	Arnt Nilsen, Austnesfjorden
271 Mk Ørnen	kt	T	11	43.0	14.0	7.0	Bolind.	12	3	Einar Eilertsen m fl, Digermulden
272 Ms Aurora	k f	T	29	27.5	9.0	3.9	Bolind.	10	0	Willas Juul, Kabelvåg
273 Ms Fuglen	k f	T	18	32.0	10.2	3.4	Bolind.	10	1	Paul Hansen m fl, Digermulden
274 Ms Snøgg	fk	T	34	22.0	7.5	3.0	Heimdal	4	0	H Halvorsen, Laupstad i Lofoten
275 8/å	k f	T	29	24.0	6.7	2.0	—	—	0	Snorre Anthonen, Henningsvær
276 Ms Puss	k	T	29	25.0	8.0	3.2	Sabb	5	0	Edvard Krane, Laupstad i Lofoten
277 Mk Skarven	k f	T	13	36.5	12.0	5.0	Rap	15	2	Thorbjørn Johansen, Brettesnes
278 Må Fly	k	T	29	26.0	8.0	3.5	Bolind.	6	0	Thorvald Kolstad, Brettesnes
279 Må Flukt	k	T	29	20.0	7.3	2.7	Populær	3	0	Oskar Henriksen, Digermulden
280 Må Trygg	k	T	29	22.5	7.5	2.8	Populær	3	0	Bergiton Jakobsen, Holandshamn
281 Må Sandra	k	T	29	20.0	6.0	2.3	Rap	4	0	P Hansen Sandnes, Holandshamn
282 Ms Urd	k	T	29	28.0	10.0	5.0	Bolind.	8	0	Ingvald Hansen, Brettesnes
283 Må Gunnar	k	T	24	21.0	6.6	3.0	Solo	3	0	Ole Willassen, Digermulden
284 Ms Forsøk	k	T	29	26.0	8.5	3.4	Heimdal	7	0	H Johansen, Laupstad i Lofoten
285 Må Kvik	f	T	29	20.5	6.0	2.3	KarlErik	4	0	Olaf Arstein, Digermulden
286 Må Leiken	t	T	29	21.5	6.2	2.2	Gøta	6	0	P Kristoffersen m fl, Digermulden
287 Ms Ragnar	k f	T	30	27.0	9.7	4.0	Union	7	1	S Krane m fl, Laupstad i Lofoten
288 Må Smart	k f	T	30	22.0	7.0	3.5	Bønes	4	1	Martin Mikalsen, Holandshamn
289 Må Elsa	k	T	29	21.0	6.5	3.0	Dux	3	0	Roald Lorentzen, Digermulden
290 Ms Fram	k f	T	20	35.0	8.5	3.0	Dan	6	1	Nils As, Digermulden
292 Ms Flugt	k f	T	30	26.0	8.5	4.0	Sabb	5	0	H Johansen, Laupstad i Lofoten
293 8/å	k f	T	31	24.0	7.0	3.5	—	—	0	Sigfr Pedersen, Laupstad i Lofoten

1) Omb. 1929.

N-V Vågan — N-VB Valberg.

Farkostens nummer, art og navn	Anvendelse	Materiale	Byggeår	Lengde	Bredde	Dybde	Maskin, navn	Antall HK 1000 kg. 1000 liter	F. & fangstb.	Eierens (den korresponderende reders) navn og postadresse
294 Må Argo	k	T	19	36.0	10.5	3.0	Kampen	20	1	John Lorentsen, Kabelvåg
295 Må Snøgg	k f	T	32	19.3	6.0	2.3	Gøta	3	0	Henrik Malnes, Henningsvær
296 Må Penta	k	T	29	19.6	5.5	2.2	Penta	3	0	L A Nilsen, Kabelvåg
297 Må Elsa	k	T	30	20.0	6.0	3.0	Sleipner	4	0	Hjalmar Engesvik, Henningsvær
298 Ms Vesteng	k t	T	19	26.5	9.0	2.6	Rap	5	0	Lars Larsen Henningsvær
300 Må Teisten	k f	T	26	21.0	6.0	3.5	Sterk	4	0	Ingvald Bakkejord m fl, Skrova
301 Ms Brødrene	k f	T	26	33.0	11.4	5.5	Rap	8	2	Waldemar Ellingsen, Skrova
302 Må Teisten	k f	T	32	20.0	7.0	4.0	Sabb	3	0	Petter Pettersen, Austnesfjorden
303 Må Watermann	k f	T	14	22.0	6.0	3.3	Waterm.	6	0	Meyer Iversen, Henningsvær
304 Må Dyret	f	T	33	22.0	6.0	3.0	Regal	5	0	Birger Benjaminsen, Kabelvåg
305 Ms Fram 2	k f	T	33	35.6	12.0	5.5	Rap	17	0	Einar Solberg, Kabelvåg
306 Ms Arnok ⁴⁾	k t	T	21	34.0	10.7	3.2	Hein	9	1	Hans Halden, Kabelvåg
307 Mk Skreien	k t	T	05	51.0	14.5	7.0	Bønes	18	1	Thorvald Kolstad, Brettesnes
308 Mk Eldrid	k t	T	15	37.0	13.5	5.5	Nygrei	14	3	Hj. Engesvik, Henningsvær
309 Ms Aud	f	T	30	28.0	9.5	6.0	Hein	8	1	Kr. Josefsen, Holandshamn
310 Må Laxen	k f	T	30	18.5	5.5	2.4	Sleipner	4	0	Snorre Anthonsen, Henningsvær
311 Ss Saula	k t	T	11	44.7	15.5	6.3	—	—	2	Bestyrer Røst, Brettesnes
312 Ms Juni	k f	T	34	36.0	12.0	5.5	Union	15	0	Andr. Hansen m fl, Laupstad i L.
313 Må Skvetten	sl t	T	26	23.0	6.5	4.0	F. M.	5	0	Kolbj. Kolstad, Laupstad i Lofot.
314 Må Fix	k f	T	35	22.0	6.5	4.0	Sleipner	4	0	Karl Kristoffersen, Henningsvær
315 Ms Polara	f k	T	10	48.4	15.0	5.0	Levahn	22	0	Bjørn Borkvik, Brettesnes
316 Ms Bølgen	f k	T	35	27.0	9.5	4.5	Heimdals	7	0	Jens Hasselberg, Laupstad i Lof.
318 Må Kalle	k f t	T	27	19.0	5.0	3.5	C. Perf.	6	0	Hans Knutsen, Kalle
319 Må Per	k	T	35	21.0	7.0	3.5	Sleipner	3	0	Rolf J Ekkto m fl, Henningsvær

N-VB. Valberg merkedistrikt.

1 Mk Skreien	f k h	T	15	38.0	12.3	5.0	Rap	17	1	Johan J. Horn, Valberg
2 Ms Sverre	k	T	25	36.0	11.0	5.0	Wichm.	10	0	Benj Bakken, Valberg
3 Ms Sleipner	k h	T	12	38.5	13.5	7.0	Rap	15	2	Hilmar Johansen, Valberg
4 6/å Ingrid	k	T	24	22.5	6.5	2.5	—	—	0	Edv Haugen m fl, Valberg
6 Ms Helge ²⁾	k f	T	22	33.8	9.5	4.7	Wichm.	5	0	Leonhard Tunstad, Valberg
7 8/å Pilen	k	T	09	27.5	6.5	2.5	—	—	0	Ole J Moland, Valberg
8 Mk Heim	f k	T	15	35.0	12.0	6.5	Wichm.	16	1	Oluf Amundsen, Valberg
9 6/å Aslaug	k	T	26	21.5	6.4	2.5	—	—	0	Einar Sandvik m fl, Valberg
10 Ms Bjarne ³⁾	k	T	?	22.0	6.6	3.0	Sleipner	6	0	Eivind J Tjønndal, Valberg
11 Mk Rutland ⁴⁾	f k h	T	20	50.4	15.3	7.5	Wichm.	40	4	Ole Fredriksen, Valberg
12 8/å Lyr I	k	T	30	23.0	6.0	2.6	—	—	0	Ragnar Riksheim, Valberg
13 Ms Gunlaug	f k	T	15	34.0	13.0	5.5	Populær	8	0	Edv Benjaminsen, Valberg
14 Ms Fram	f k	T	16	36.0	13.0	6.5	Rap	15	2	Hartvik Hansen, Valberg
16 Ms Arne	k t	T	11	45.0	16.0	7.0	Union	40	4	Nils Finstad, Valberg
17 Mk Skandia	t	T	09	42.0	14.0	7.5	Bolind.	25	0	Ragnar Riksheim, Valberg
18 Mk Svanen	k t	T	05	46.5	14.3	5.4	Alpha	14	3	Erling Horn m fl, Valberg
19 Ms Spurven	k f	T	35	22.0	7.5	2.9	Børr	6	0	Nils Eilertsen, Valberg
21 8/å —	k	T	07	22.0	6.0	3.0	—	—	0	Hans K Jensen, Valberg
23 8/å —	k	T	12	26.0	5.8	2.5	—	—	0	Albert Karlsen, Valberg
24 10/å Bravo	k	T	12	28.0	7.0	3.0	—	—	0	L Ellingsen, Valberg
25 8/å Olga	k	T	15	28.0	7.0	2.3	—	—	0	Albert K Dal, Valberg
26 6/å Lyr 2	k	T	30	21.0	5.7	2.5	—	—	0	Ragnar Riksheim, Valberg
27 Må Ferje	k	T	27	28.0	9.0	3.5	Skandia	6	0	Edv. Haugen, Valberg
30 Ms Laksen ⁵⁾	k f	T	?	33.0	9.0	4.5	Nygrei	9	0	Olav Jakobsen m fl, Valberg
31 Ms Bjørg	k f	T	28	32.5	10.5	5.5	Hein	8	1	Knut K Dal m fl, Valberg
32 Må Grei	k f	T	22	33.5	10.0	3.5	Grei	10	0	Jakob Simonsen, Valberg

Nordland fylke.

— 182 —

N-VB Valberg — N-VA Vega.

Farkostens nummer, art og navn	Anvendelse	Materiale Bygger	Lengde	Bredde	Dybde	Maskin, navn	Antall HK	F. s. fangstb.	Eierens (den korresponderende reders) navn og postadresse
34 Ms Sjøliv	k f	T'28	32.0	11.1	4.0	Heimdal	11	0	Edv Lerfall, Valberg
35 Mk Heimstrand	k f	T'29	40.0	13.0	6.3	Brunv.	25	2	K Brynjulfsen, Valberg
36 Ms Luna	t	T'07	47.1	16.5	7.3	Union	40	1	Ragnar Riksheim, Valberg
37 Ms Trygg	k f	T'21	28.0	9.0	3.5	Rap	7	0	Hans B Jensen, Malnes i Lofoten

N-VN. Vefsn merkedistrikt.

1 Må Nordlys	t	T'29	24.0	6.0	4.0	Brunv.	5	0	Aksel Søttar, Sørnes
4 10/å Marie	f k	T'33	28.0	6.0	2.0	—	—	0	Angel Svendsen, Holandsvika
5 Ms Solveig ¹⁾	f k	T'20	32.0	11.0	5.5	Brunv.	16	1	K Hunnål m fl, Vefsn pr Mosjøen
8 10/å —	k	T'11	29.0	7.0	2.5	—	—	0	E Pedersen, Dimmeldal pr Mosjøen
9 10/å —	k	T'15	30.0	7.0	2.5	—	—	0	K Evjen Aren, Halsøy i Vefsn
10 Må Skreien	k	T'21	33.0	12.0	5.0	Populær	10	1	J Helmer O Tverå, Mosjøen
12 Ms Kvik	f k	T'15	28.0	8.5	3.5	Populær	4	0	Martin Vikdal m fl, Mosjøen
13 Ms Sverre	f t	T'16	50.0	13.5	5.3	Finnøy	15	0	E L Vikdal m fl, Vikdal pr Mosjøen
14 Mk Nordlys	f t	T'22	30.0	10.0	5.0	Brunv.	12	0	Olaus Høynes, Mosjøen
15 Ms Terje Viken ²⁾	k t	T'08	44.0	14.0	6.0	Heimdal	20	0	Johan Vikdal, Mosjøen
16 8/å —	k	T'12	28.0	6.5	2.0	—	—	0	Angell Svendsen, Holandsvika
17 Ms Namsenfjord	k t	T'13	24.0	8.5	3.0	Skandia	5	0	Sigurd J Søttaren, Sørnes
18 Ms Nora	k f	T'25	33.0	11.0	6.0	Rap	15	0	Alb J Veset m fl, Halsøy i Vefsn
19 Må Emden	f k	T'26	25.0	7.5	1.5	Populær	6	0	Helge B Søttaren, Sørnes
21 Ms Svanen ³⁾	t k	T'18	48.0	15.4	7.0	Heimdal	20	0	Birger Daleng, Halsøy i Vefsn
23 Ms Bjarne	k f	T'28	32.0	11.0	4.8	Brunv.	12	0	Paul Svendsen, Holandsvika
24 Ms Transport	f k	T'28	43.0	16.0	6.0	Bolind.	12	0	Th O Vikdal, Mosjøen
25 Ms Torgrim	f k t	T'32	26.0	8.0	3.0	Sabb	5	0	Andr O Søtting, Halsøy i Vefsn
26 10/å —	f k	T'29	29.5	7.5	2.0	—	—	0	J J Veseth m fl, Halsøy i Vefsn
27 Ms Levan	f k t	T'27	30.0	9.0	5.5	Levahn	10	0	Lars Langseth, Halsøy i Vefsn
28 Ms Brødrene	f k	T'30	33.0	10.5	5.0	Brunv.	16	0	E S Lindseth, Holandsvika
29 Ms Elfrida	f k t	T'30	26.0	8.3	3.5	Sabb	5	0	Anders Nyland, Vikdal pr Mosjøen
30 Ms Nordlyset	f k	T'15	30.0	11.0	5.0	Gideon	18	0	Jørgen Veset, Halsøy i Vefsn
31 Må Moses	f	T'31	23.0	6.0	3.0	Stabil	3	0	Ashjørn Hunnåla m fl, Mosjøen

N-VA. Vega merkedistrikt.

1 Mk Glimt	k h	T'12	38.2	13.3	7.4	Rap	12	1	Edv Mathisen m fl, Hysværøyen
2 Må Svanen	k	T'07	24.0	8.0	4.0	Levahn	3	0	Harald Hansen, Vikasjøen
3 Må Levan	k	T'13	16.0	5.0	1.5	Levahn	3	0	Harald Vika, Vikasjøen
4 Mk Bolla	k h	T'28	38.0	12.0	5.0	Rap	24	1	Petter Grindhaug, Igerøy
5 Ms Trygg	f k	T'31	32.0	9.5	6.0	Skandia	7	0	Th Edvartsen m fl, Kirøy
6 Ms Juno	f k	T'22	27.7	9.0	5.0	Gideon	8	0	Harald Olsen Vika, Vikasjøen
7 Må Kvik	f	T'15	23.5	7.0	2.5	Gideon	5	0	A Andreassen, Sundsvoll i Helgel.
8 Mk Dagny	k	T'09	25.0	8.0	3.5	Rap	5	0	Frithjof H Haugseth, Veigsteinen
9 Mk Fremad	k h	T'10	37.0	12.0	7.0	Skandia	12	2	Aug J Holand m fl, Vega
10 Mk Vega ⁴⁾	k h	T'16	58.5	14.2	6.5	Wichm.	30	4	Ole E Hestvik, Rørøy i Helgeland
11 Ms Aiken	f k t	T'16	34.0	11.5	5.5	Rap	12	0	Martin Olsen m fl, Ylvingen
12 Mk Laila	f k	T'30	28.0	9.3	4.5	Nygrei	9	0	Andr. Aleksandersen, Vikasjøen
13 Må Tor	k	T'32	18.0	5.0	1.5	Sleipner	3	0	Johan A Engelsøy, Veigsteinen
14 Må Tenfjord	f k	T'16	25.0	6.0	2.0	Tenfj.	4	0	Sandberg Valsjø, Vega

1) Omb. 1930. 2) Omb. 1925. 3) Omb. 1923. 4) Omb. 1932.



NORDENS KOBBERSTOFF



Farkostens nummer, art og navn	Anvendelse	Materiale	Byggeår	Lengde	Bredde	Dybde	Maskin, navn	Antall HK	F. & fangsrb.	Eierens (den korresponderende reders) navn og postadresse
15 Ms Jenny	f k t	T	15	35.0	12.0	6.0	Bolind.	15	1	E Kaspersen m fl, Ylvingen
16 Må Måken	f k	T	33	23.0	7.0	3.0	Rap	6	0	Ingv. Mathisen, Hysværøyen
17 Må Marna	k f	T	30	20.0	6.0	3.0	Marna	6	0	Aksel Johansen, Veigsteinen
19 Ms Maud	k	T	20	33.2	10.6	4.8	Skandia	8	0	O O Floa, Vikasjøen
20 Må Spissteveningen	k	T	28	18.0	5.1	2.1	Levahn	3	0	M Martinussen, Rørøy i Helgeland
21 Mk Liv	k h	T	28	35.0	11.0	5.0	Rap	17	0	B Halmø m fl, Sundsvoll i Helgel.
22 Mk Terje	k	T	14	39.0	13.0	7.0	Rap	22	1	B Halmø m fl, Sundsvoll i Helgel.
23 Ms Havdur	k h	T	28	33.0	11.0	5.0	Rap	11	0	K Lindbak m fl, Sundsvoll i Helg.
24 8/å —	k	T	06	28.0	7.0	3.0	—	—	0	Arnt P Holand, Vega
25 8/å —	k	T	02	26.0	6.0	3.0	—	—	0	Arnt P Holand m fl, Vega
26 Mk Vårsol	k h	T	18	36.1	11.7	6.4	Skandia	15	1	Johan J Floa, Vega
27 Mk Anna	k h	T	09	43.0	12.0	8.0	Alpha	18	3	Peder Jensen Bø, Igerøy
28 Ms Viking 2	f k	T	30	32.0	10.8	4.6	Rap	10	0	Martin Olsen, Igerøy
29 Ms Hilda	f k h	T	15	35.0	13.0	6.5	Skandia	20	0	Linar Fredriksen m fl, Ingerøy
30 8/å —	k	T	13	26.0	7.0	3.0	—	—	0	Alb Olsen, Sundsvoll i Helgeland
31 Mk Marie	k h t	T	17	39.0	12.0	6.0	Grei	12	0	A Andersen m fl, Rørøy i Helgeland
32 Må Havella	k	T	35	21.0	6.5	1.5	Marna	3	0	Joh Hansen, Straumen, Kirkøy
34 Ms Brødrene	k h	T	20	35.0	12.0	6.5	Hein	14	1	Olav Johansen m fl, Rørøy i Helgel.
35 Ms Nordlys	k	T	14	35.0	13.0	8.0	Alpha	11	1	A Mørk m fl, Rørøy i Helgeland
36 Må Marna	f k	T	29	18.0	6.0	2.0	Marna	3	0	Johs Mortensen, Rørøy i Helgeland
37 8/å —	k	T	04	26.0	5.0	2.0	—	—	0	Anton Olsen, Rørøy i Helgeland
38 Må Gunnar	k	T	35	19.0	6.0	2.5	Marna	3	0	Conrad Jacobsen, Ylvingen
39 Må Solo	f k	T	33	19.0	6.0	2.0	Solo	4	0	Kr. Moen, Rørøy i Helgeland
40 Mk Ane	k h t	T	16	32.0	10.0	4.5	Rap	12	0	A Fredriksen m fl, Veigsteinen
41 Ms Rap ¹⁾	k h t	T	15	27.0	8.5	4.0	Rap	7	0	D H Hongset m fl, Veigsteinen
42 Ms Ternen	f k h	T	08	37.0	13.0	6.0	Rap	12	1	L N Veimoen, Sundsvoll i Helgel.
43 8/å —	f k	T	12	28.0	8.0	3.0	—	—	0	Emilius Walla, Sundsvoll i Helgel.
44 Mk Gå på	f k	T	16	37.0	12.0	5.7	Heimdal	20	0	G Johansen m fl, Kirkøy
45 Må Veslegutt	f k	T	34	20.0	6.0	3.0	Sleipner	4	0	O Henriksen, Ness, Kirkøy
46 Mk Fremskritt	k h	T	11	35.0	12.0	5.0	Skandia	8	1	A J Holand, Vega
47 Må —	k f	T	28	19.0	6.0	2.0	Sleipner	3	0	Emil Strand, Vikasjøen
48 Mk Populær	k h	T	11	39.0	13.0	5.0	Populær	10	1	Kr Johansen, Hysværøyen
49 Må Hans	k f	T	12	20.0	6.0	2.0	Sleipner	3	0	Tinius Kristoffersen, Hysværøyen
50 Må Rapp	k	T	19	18.0	5.0	3.0	Rap	4	0	A Pedersen, Sundsvoll, Helgeland
51 Mk Sjøgutten	k h t	T	16	38.0	12.0	7.0	Skandia	12	2	Kr Torsteinsen, Veigsteinen
52 Ms Sjøfuglen	k	T	27	37.0	12.0	5.1	Rap	12	1	Einar Pedersen m fl, Kirkøy
53 Mk Viking	f k	T	33	34.5	11.3	5.3	Rap	15	0	Meier Mikalsen, Veigsteinen
54 Ms Forsøk	k t	T	12	36.0	11.5	5.0	Rap	12	0	Ebbe Johannessen, Ylvingen
55 Mk Leif	k h	T	28	36.0	11.0	5.0	Union	15	0	Schønn, Didriksen m fl, Ylvingen
56 8/å —	k	T	10	17.2	4.7	2.4	—	—	0	Ole Fredriksen, Vega
57 Mk Anna	f k	T	29	33.4	10.5	5.0	Skandia	15	0	Åge Jakobsen, Ylvingen
58 10/å —	k	T	04	30.0	6.0	2.0	—	—	0	Albert Olsen, Vega
59 Ms Gudrun	f k	T	29	33.0	11.0	5.0	Helseth	14	0	Heiberg H Nes m fl, Kirkøy
60 Må Teisten	k	T	30	20.0	6.5	3.0	Solo	3	0	Tormod Engelsey, Veigsteinen
61 Må Marna I	f k	T	34	31.6	7.0	3.3	Marna	3	0	J Halmøy m fl, Sundsvoll i Helgel.
62 Må Ester	k	T	15	17.0	6.0	2.0	Americ.	4	0	M Johnsen, Veigsteinen
63 Må Torskven	f k	T	34	20.0	6.0	3.0	Sabb	3	0	Olav Fredriksen, Sundsvoll i Helg.
64 Ms Brunvold	k f	T	28	28.0	9.0	4.0	Brunv.	10	0	Johan B Eidem, Vikasjøen
65 8/å —	k	T	07	28.0	6.0	1.5	—	—	0	Joh Eriksen, Rørøy i Helgeland

1) Omb. 1932.

Farkostens nummer, art og navn	Anvendelse	Materiale	Byggear	Langde	Bredde	Dybde	Maskin, navn	Antall HK	F. & fangstb.	Eierens (den korresponderende reders) navn og postadresse
66 Må Brødrene	f k	T	31	22.0	6.0	3.0	Karl Erik	5	0	Reidar Hansen m fl, Ylvingen
67 Ms Lady	k	T	06	33.0	9.0	4.0	Skandia	7	0	E Edvardsen, Hysværøyan
68 Ms Håpet	f k	T	30	33.0	11.0	5.0	Grei	14	0	Andreas Pettersen, Ylvingen
69 S/å —	k	T	18	26.0	7.0	3.0	—	—	0	O O Floa m fl, Rørøy i Helgeland
70 S/å —	k	T	17	27.0	7.0	2.0	—	—	0	Andr Andreassen, Vikasjøen
71 S/å —	k	T	07	26.0	6.0	2.0	—	—	0	Andr Andreassen, Vikasjøen
72 S/å —	k	T	12	27.0	6.0	2.0	—	—	0	Åge J Ylvingen m fl, Ylvingen
73 Må Palmen	k f	T	31	21.0	7.0	2.5	Marna	4	0	Joh Brandsvik, Sundsvoll i Helgel.
74 S/å —	k	T	07	24.0	7.0	2.5	—	—	0	O Benjaminsen, Sundsvoll i Helgel.
75 Må Julian	k	T	35	23.7	8.0	4.0	Sabb	5	0	Alfr Jakobsen, Lamøy, Kirkøy
76 S/å —	k	T	07	25.0	5.0	1.5	—	—	0	Alfr Trondsen, Veigsteinen
77 Må Idar	k	T	29	22.0	7.0	3.0	Sterk	4	0	Henrich A Uhlving, Ylvingen
78 Må Marna	f k	T	31	19.3	6.0	2.3	Sleipner	3	0	Otto P Sola, Sundsvoll i Helgel.
79 Må Sleipner	f	T	33	18.0	6.0	2.0	Sleipner	3	0	A Andreas. Engelseøy, Veigsteinen
80 S/å —	k	T	11	28.0	7.0	2.5	—	—	0	J Sørensen, Rørøy i Helgeland
82 10/å —	k	T	11	32.0	7.0	3.0	—	—	0	Aleks Johansen, Sundsvoll i Helgel.
83 Mk Vegafjord	f k	T	29	34.0	9.5	4.0	Wichm.	10	0	N Kristoffersen m fl, Sundsvoll i H.
84 S/å —	k	T	10	27.0	5.5	2.5	—	—	0	Peder Evertsen, Vega
85 S/å —	k	T	16	28.0	6.0	1.9	—	—	0	Bernh Henriksen, Vikasjøen
86 10/å —	k f	T	16	30.0	5.0	2.0	—	—	0	Karl Johansen, Igerøy
87 Må Kristian	k	T	26	19.0	5.0	2.0	F. M.	3	0	Einar Gavlen, Kirkøy
88 10/å —	k	T	13	30.0	7.0	2.0	—	—	0	Andr Petersen m fl, Ylvingen
90 Må Jacob	f k	T	28	16.5	5.0	2.0	Sleipner	3	0	Ditmar Hansen, Vega
91 Må Kvik	k	T	20	16.0	4.6	1.8	Levahn	4	0	K O Hestvik, Rørøy i Helgeland
92 Må Pil	k	T	29	22.0	7.0	2.5	L. Grei	4	0	A Abrahamsen Ness, Kirkøy
93 Må Thor	f k	T	07	21.0	6.0	3.0	L. Grei	4	0	Heiberg Andreassen, Vega
94 Må —	k f	T	14	18.0	5.0	2.0	Helseth	3	0	Søren Holand, Ylvingen
95 Mk Walborg	k f	T	16	37.0	11.0	7.0	Alpha	14	0	D P Mudvær, Rørøy i Helgeland
96 Må Kvik	f k	T	20	14.0	5.0	3.0	Americ.	2	0	J N Mudvær, Sundsvoll i Helgeland
97 Må Sleipner	k	T	16	24.0	6.0	2.0	Sleipner	3	0	Edvard P Holand, Kirkøy
98 Må Prøven ¹⁾	k	T	18	23.0	7.0	3.5	Arthun	4	0	A Trondsen m fl, Veigsteinen
99 Må Lykkeliten	k	T	27	20.5	6.0	2.5	Marna	4	0	Åge Jakobsen, Ylvingen
100 Må Måsen	f	T	32	20.0	6.0	2.5	Real	4	0	B Danielsen m fl, Sundsvoll i H.
101 Ms Runddal ²⁾	f k t	T	22	23.0	6.8	3.7	Klauset	4	0	Eldor Jensen, Rørøy i Helgeland
102 Ms Vega ³⁾	f k	T	22	35.5	10.7	5.0	Rap	11	0	Edv A Grimsmøy m fl, Rørøy i Helgel.
103 Må Prøven	f	T	16	21.5	5.8	2.2	Americ.	4	0	H H Kjeil, Rørøy i Helgeland
104 Må Brødrene	f	T	33	20.0	6.0	3.0	Solo	4	0	Eivind Chaspersen, Ylvingen
105 Må Hans	f k	T	22	30.0	10.0	5.0	Rap	8	0	Johan Pettersen, Igerøy
106 Ms Gundlaug	k h	T	16	29.8	10.1	5.0	Hein	7	0	O Ulriksen m fl, Vikasjøen
107 S/å —	f k	T	16	28.0	7.0	3.5	—	—	0	E Sundsvold, Sundsv. i Helgeland
108 Mk Segna	f k h	T	22	25.5	8.0	3.0	Rap	7	0	Alf O Hongset, Veigsteinen
109 Må Hans	f k	T	20	22.0	6.5	3.5	Skandia	4	0	Job Johansen, Ness, Kirkøy
110 Må Jo	f k	T	28	17.0	5.5	3.0	Solo	2	0	E Arntsen, Rørøy i Helgeland
111 Ms Gullaksla	k h	T	30	33.0	11.0	5.0	Rap	17	1	O J Sundsvold, Sundsvoll i Helgel.
112 Ms Heimdal	f k	T	30	32.5	10.3	5.0	Heimdal	14	0	Conrad Jacobsen, Ylvingen
113 Mk Wickmann	f k	T	34	34.0	11.0	5.0	Wichm.	8	0	Peder B Eidem m fl, Vikasjøen
114 Ms Bølgen	k f	T	23	33.0	11.0	7.0	Skandia	8	0	T Kristoffersen m fl, Hysværøyan
115 Ms Albatros	k h	T	23	35.0	11.8	6.0	Wichm.	10	1	Heiberg A Holand, Kirkøy
116 Ms Terje	f k h	T	25	33.5	11.0	4.8	Rap	11	0	Anton Eriksen m fl, Igerøy
117 Ms Astrid	f k h	T	16	32.5	11.0	4.5	Rap	9	2	Anton Hansen, Rørøy i Helgeland
118 Ms Per	f k h	T	24	31.0	10.5	3.8	Skandia	7	1	P Naustvik, Rørøy i Helgeland
119 Mk Nora	f k	T	24	28.0	9.6	4.4	Rap	5	0	H M Hanssen m fl, Veigsteinen
120 Ms Svanen	k f t	T	11	40.1	13.0	7.3	Møring.	16	0	A Alexandersen m fl, Vikasjøen

Farkostens nummer, art og navn	Anvendelse	Materiale	Byggear	Lengde	Bredde	Dybde	Maskin, navn	Antall HK	F. & fangstb.	Eierens (den korresponderende reders) navn og postadresse
122 Må Rubin	k f	T	27	17.0	5.0	2.5	Marna	3	0	Ottar Pedersen, Veigsteinen
123 Må Sjøliv	k	T	35	20.0	7.0	2.5	Sleipner	3	0	Edel Hansen, Kalskog, Kirkøy
124 Må Viking	f k	T	29	19.0	5.5	2.0	Viking	3	0	Anders Hansen, Veigsteinen
125 Ms Kameraten	k	T	12	29.5	8.5	4.0	Grei	7	0	Jul O Kjl m fl, Rørøy i Helgeland
126 Ms Glimt	k h	T	16	33.0	12.0	6.0	Gideon	11	0	E Flatås m fl, Rørøy i Helgeland
127 Ms Havøy	f k h	T	21	33.5	9.5	5.0	Rap	14	0	Heiberg Vegmoen m fl, Sundsvoll i Helgeland
128 Ms Valborg	k	T	25	28.5	10.5	3.5	Gideon	8	1	Ditmar Jedervik m fl, Rørøy i H.
129 Ms Laksen	k h	T	20	33.5	10.0	5.0	Heimdal	12	0	H D Haugset m fl, Rørøy i Helgel.
130 Ms Seien	k h	T	25	31.0	11.0	5.0	Konkur.	8	0	Martin Berntsen, Veigsteinen
131 Må Anna	k f	T	20	21.0	4.5	3.5	Sleipner	3	0	Anton Andersen, Igerøy
132 Mk Svana	k h	T	26	30.0	10.0	5.0	Rap	9	0	Edv J Floa m fl, Rørøy i Helgeland
133 Må Myren	f k	T	24	18.0	6.0	2.5	Solo	3	0	Ole Arntsen Vika, Vikasjøen
134 Mk Fremtid	f k h	T	26	36.0	12.0	6.0	Bolind.	15	0	Vald Pedersen, Igerøy
135 Mk Svanen	k h	T	26	33.0	10.5	5.0	Skandia	10	0	Olaf Engelseøy m fl, Veigsteinen
136 S/å —	k	T	30	25.0	6.7	2.4	—	—	0	Alb Lorntzen Svea, Veigsteinen
137 Ms Hyggen	f k h t	T	25	30.0	11.0	5.0	Rap	9	0	H Hestmark, Veigsteinen
138 Ms Palmen	f k h	T	26	31.9	11.0	6.0	Brunv.	12	0	Martin Pedersen, Kjørkøy
139 Ms Fremtid	f k h t	T	27	33.0	11.0	5.5	Rap	17	1	Harald Hansen, Veigsteinen
140 Ms Aslaug	f k h t	T	27	33.3	11.0	5.5	Rap	17	0	Ditmar Hansen m fl, Veigsteinen
141 Ms Skarven	k h t	T	03	31.0	9.0	6.0	Rap	9	0	Alfred Olsen, Rørøy i Helgeland
142 Mk Kitty	f k h	T	27	32.5	10.0	5.0	Rap	14	0	Konrad Olsen Hestvik, Vikasjøen
143 Må Sjøliv	f k	T	15	24.0	8.0	5.0	Rap	6	0	Harald Pedersen, Sundsvoll i H.
144 Ms Olaug	k f	T	13	34.0	11.0	4.7	Rap	7	0	Kr A Engelseøy, Veigsteinen
145 Må Fram	k f	T	27	28.0	8.0	5.0	Rap	7	0	Georg Trondsen, Veigsteinen
146 S/å —	f k	T	26	22.0	6.0	3.0	—	—	0	Otelius Pedersen, Sundsvoll i H.
147 S/å —	k f	T	17	27.0	8.0	2.7	—	—	0	Edv M Hestvik, Vikasjøen
148 Ms Alken	k h	T	16	31.0	11.0	5.0	Rap	9	1	N Arntsen m fl, Rørøy i Helgel.
149 Mk Gjøa	f k h	T	30	38.5	12.0	6.0	Wichm.	16	0	O Sundsvold, Sundsvoll i Helgel.
150 Mk Havsula	f k h	T	31	42.0	13.0	6.0	Wichm.	20	0	J Brandsvik m fl, Sundsvoll i H.
151 Må Svanen	k f	T	22	23.0	5.5	2.0	Solo	3	0	Albert Wegdahl, Hysværøyan
152 Må Karl	k h	T	20	21.0	6.0	2.0	KarlErik	4	0	Johan Johansen, Burøy, Kirkøy
153 Mk Odd	f k h	T	09	43.0	12.0	7.0	Hera	38	0	Mette Pedersen, Kirkøy
155 Må Alf	k f	T	20	20.0	6.0	2.0	Marna	5	0	Arne Mathisen, Skjervær
156 Må Fiskergutten	f k	T	30	19.0	5.5	2.5	Sleipner	3	0	H H Haugseth m fl, Veigsteinen
157 Må Flammen	f k	T	31	18.0	5.0	2.0	Sleipner	3	0	Eilif Johansen, Hysværøyan
158 Må Teisten	f	T	30	19.0	5.5	1.5	Wichm.	2	0	Nils Tøgersen, Vikasjøen
159 Må Sjøspreit	f k	T	18	20.0	6.0	2.5	Marna	3	0	Eldor Erntsen, Hysværøyan
161 Må Alken	f k	T	22	21.0	6.0	2.5	Solo	3	0	Theodor Andreassen, Kirkøy
162 Må Epilggen	k f	T	20	15.0	4.0	2.0	Levahn	3	0	Hendrik Brekka, Vikasjøen
163 Må Sjøblomsten	k	T	32	19.0	6.0	2.5	Sleipner	3	0	Johan Johnsen, Veigsteinen
164 Ms Sultjelma ¹⁾	k h t	T	95	50.4	16.2	5.7	Bolind.	30	0	Adolf Johansen Ness, Kirkøy
165 Må Mågen	k	T	18	16.7	4.9	1.7	C. Perf.	2	0	Ole Hagen Olsen, Vikasjøen
166 Må Springfisken	k	T	25	14.0	5.0	2.0	Americ.	4	0	Lars Jensen, Vikasjøen
167 Må Lamøy	k	T	30	18.0	6.0	2.0	F. M.	3	0	Einar Lamøy, Kirkøy
168 Ms Duen	k f	T	30	24.0	8.0	3.0	Marna	6	0	S Bang Nilsen, Bremsteinen
169 Mk Vegatind	f k h	T	32	40.0	12.5	6.0	Rap	24	0	L N Veimon, Sundsvoll i Helgel.
170 Ms Solvår	f k	T	32	28.5	9.0	4.0	Skandia	7	0	J Eriksen, Floa, Rørøy i Helgel.
171 Må Fart	f	T	23	20.0	6.0	3.0	Sleipner	3	0	Eivind Trondsen, Veigsteinen

1) Omb. 1921.



Nordland fylke.

N-VA Vega — N-VS Vevelstad.

Farkostens nummer, art og navn	Anvendelse	Materiale	Byggeår	Lengde	Bredde	Dybde	Maskin, navn	Antall HK	F. & fangstb.	Eierens (den ko-responderende reders) navn og postadresse
172 Må Rapid	f	T	33	20.0	6.5	3.5	Sleipner	4	0	Peter Edvardsen Bø, Igerøy
173 Må Sleipner	f	T	31	18.0	4.5	4.0	Sleipner	4	0	Leiv Nielsen, Mudvær i Vega
174 Må Teisten	f	T	26	20.0	6.0	2.0	Marna	3	0	Ole Berntsen, Sundsvoll i Helgel.
175 Må Rapid	f	T	29	18.0	4.0	1.5	Marna	3	0	Arne Måsøy, Hysværøyan
176 Må Søla	f	T	33	21.0	6.5	2.5	Tenfj.	3	0	Harald Søla, Sundsvoll i Helgel.
177 Må Havhesten	f k	T	20	20.0	6.0	2.5	Sleipner	3	0	Alsan Kristiansen, Kirkøy
178 Må Jeppe I	f k	T	34	20.0	6.0	2.5	Sabb	3	0	Joh. Jacobsen, Rørøy i Helgeland
179 Må Torleif	k f t	T	05	98.7	23.8	9.8	Bolind.	120	3	Gustav Fredriksen m fl, Kirkøy
180 Må Sjustjerna	f k	T	26	20.0	6.0	3.0	Sleipner	3	0	Heiberg Pedersen, Kirkøy
181 Må Thor	k f	T	19	21.0	6.0	3.0	Sleipner	3	0	Elias Helmersen m fl, Kirkøy
182 Må Nessjøen	f k	T	34	18.0	6.0	3.0	Marna	3	0	Magnus Nessjøen m fl, Kirkøy
183 Må Traust	f k	T	34	20.0	6.5	3.5	Sabb	3	0	M J Wik m fl, Rørøy i Helgeland
184 Ms Sjøsvøm- meren	f k	T	34	27.0	9.0	6.0	Helseth	8	0	Otelius Pedersen, Sundsvoll i H.
185 Må Havblikk	k	T	35	19.0	6.0	3.0	Ø. M.	3	0	Kr. Johansen, Holand, Kirkøy
186 Må Måsen	k	T	34	20.0	6.0	2.0	Marna	3	0	Mikal Valla, Sundsvoll i Helgel.
187 Må Sjøsprøit	k	T	35	20.0	6.0	2.0	Marna	3	0	Hilmar Johansen, Holand, Kirkøy
188 Må Vårbud	k	T	35	20.0	7.0	2.5	Marna	4	0	O Alexandersen m fl, Ness, Kirkøy
189 Må Thor	k	T	35	20.0	7.0	2.5	Marna	3	0	Alfr. Andreassen, Sundsvoll i H.
190 Må Pilen	k	T	27	24.0	6.0	4.0	Norrøna	4	0	Arnolf Breivik, Rørøy i Helgeland
191 Må Prøven	k	T	30	18.0	6.0	2.0	Marna	3	0	Magnus Pedersen m fl, Kirkøy
192 Må Trygg	k	T	24	22.0	5.1	2.2	Marna	3	0	Tordis Valberg, Kirkøy

N-VF. Velfjord merkedistrikt.

1 Ms Håbet	h k	T	16	35.0	11.5	6.0	Hein	9	0	Kr K Asheim m fl, Sæterlandet
2 Må Prøven	k f	T	29	25.8	7.3	3.0	Rap	4	0	Joh. Benjaminsen, Sæterlandet
3 Mk Forsøk	h k	T	16	36.0	12.0	6.0	Dan	12	0	Ole O Baksjø, Sæterlandet
4 Ms Fram	h k	T	02	34.0	12.0	6.0	Hein	12	0	U Nilsen, Sæterlandet
5 Ms Grei	k	T	25	33.0	10.0	5.0	Grei	9	0	Arvid Storvik m fl, Sæterlandet
6 S/å —	k	T	13	27.0	6.5	2.8	—	—	0	T Rørvik m fl, Hommelstø
7 10/å —	k	T	10	32.0	7.0	4.5	—	—	0	Kr K Asheim m fl, Sæterlandet
8 10/å —	k	T	06	29.0	6.0	2.5	—	—	0	Ole O Okan m fl, Sildkoven
9 10/å —	k	T	10	29.0	6.5	3.5	—	—	0	H K Hyllines m fl, Hommelstø
10 10/å —	k	T	12	32.0	8.0	4.0	—	—	0	Sev Fagerland, Hommelstø
11 Ms Solo	k f	T	12	44.0	15.0	7.0	Avance	10	0	Julius Fredriksen, Hommelstø
12 Ms Signe	f k	T	13	34.0	12.0	5.0	Skandia	12	0	Ole Storfjord, Sildkoven
13 Så —	t	T	06	39.0	14.0	5.5	—	—	0	Edv Olausen, Nevernes
14 Mk Prøven	f k	T	09	30.0	11.0	5.0	Populær	10	0	A Fredriksen, Nevernes
15 S/å —	f k	T	10	24.0	5.5	2.5	—	—	0	Johan Pettersen, Skillebotn
16 Ms Olga	t	T	08	45.0	15.0	8.0	Alpha	24	1	O Kristiansen m fl, Sildkoven
17 Må —	k	T	14	33.0	8.0	3.5	Gideon	5	0	Joh R Nøstvik, Hommelstø
18 S/å —	k	T	31	28.0	6.8	2.0	—	—	0	Jens Hansen, Nevernes
19 S/å —	f k	T	13	25.0	6.0	2.5	—	—	0	P Sivertsen, Sæterlandet
20 Må —	f	T	27	18.0	4.5	2.0	Solo	3	0	Gustav Hansen, Storberja
21 Må Marhulken	f	T	25	21.0	5.5	2.1	F. M.	3	0	E Kvitnes m fl, Nevernes
22 Må Penta	f	T	33	22.0	7.0	2.0	Penta	3	0	Johan Nilsen, Sæterlandet
23 Ms Svanen	k f	T	28	31.0	10.0	4.0	Drott	10	0	Ingv J Asan, Hommelstø
24 Ms Måken	f	T	?	24.0	8.6	4.0	Hein	5	0	Kr. Fagerbakken m fl, Sæterlandet
26 Ms Duen	f	T	29	21.0	6.5	2.5	Motor	4	0	Johan Fagerli, Sildkoven
27 Må Skarven	f	T	28	19.0	6.0	2.7	C. Perf.	4	0	Thor Høliaune, Hommelstø

N-VS. Vevelstad merkedistrikt.

1 Mk Ravn	f k	T	23	34.0	11.0	5.0	Saffle	18	1	Møller E Brøles, Forvik i Helgeland
2 Ms Demokraten	f k	T	15	30.0	10.0	5.0	Bolind.	8	0	Alfr A Moen, Forvik i Helgeland
3 Ms Samson	f k	T	15	32.0	10.5	7.5	Gideon	15	1	J Larsen m fl, Forvik i Helgeland

Farkostens nummer, art og navn	Anvendelse	Materiale	Byggear	Lengde	Bredde	Dybde	Maskin, navn	Antall HK	F. & fangstb.	Eierens (den korresponderende reders) navn og postadresse
4 Ms Neptun	f k	T	14	30.0	10.5	4.5	Rap	7	0	H Antonsen, Forvik i Helgeland
5 Må Marna	f	T	30	18.0	6.0	2.0	Marna	3	0	Møller E Brølos, Forvik i Helgel.
6 Ms Fremtid	f k	T	33	34.8	12.0	5.1	Rap	12	0	Petter Henriksen m fl, Hesstun
7 Ms Ane Kristine	f k	T	16	33.0	11.0	5.5	Gideon	15	0	D A Kilen m fl, Forvik i Helgeland
8 Ms Trygve	f k	T	16	34.0	11.0	5.0	Rap	12	0	Jentoft Nilsen m fl, Hesstun
9 Ms Heim ¹⁾	k f t	T	23	37.0	12.0	5.5	Levahn	12	0	Arne Eliassen, Høyholm
10 Mk Fremtid	f k	T	15	34.0	11.5	4.0	Rap	15	1	U D Vesthus m fl, Stokkasjøen
11 Ms Lenvik	t	T	11	45.0	15.5	5.5	Munkt.	35	0	Joh Grønbeck, Forvik i Helgel.
12 Ms Pilen	f	T	30	31.0	10.0	4.0	Drott	10	0	Nils Nergård, Forvik i Helgeland
13 Mk Trio ²⁾	k	T	16	34.0	12.0	6.0	Hein	12	0	Hans Martinsen, Høyholm
14 Må Alken ³⁾	f t	T	22	26.5	6.8	2.5	Gideon	3	0	H Arntzen m fl, Forvik i Helgel.
15 Mk Havblikk	k f	T	29	33.0	10.5	5.0	Rap	11	0	Gustav Nilsen, Høyholm
16 Ms Roald Amundsen	k f	T	28	30.0	10.0	3.0	Skandia	10	0	H Ingebriktsen m fl, Høyholm
17 Ms Jenny	f k	T	17	34.0	10.6	6.0	Finnøy	18	0	Jørgen Hansen, Forvik i Helgeland
19 Må Daniel	f	T	34	18.0	4.5	2.0	Meteor	3	0	E Hauan, Visthus
20 10/å —	f k	T	12	29.5	6.5	2.0	—	—	0	Bernt Kaspersen, Stokkasjøen
21 10/å —	f	T	12	29.0	6.0	2.0	—	—	0	Nils J Remmen, Forvik i Helgeland
22 10/å —	k	T	05	29.6	6.5	2.0	—	—	0	P Chr Olsen, Høyholm
23 10/å —	k	T	07	30.0	7.0	2.0	—	—	0	Kr Johansen, Høyholm
24 10/å —	k	T	09	29.5	6.5	2.0	—	—	0	H O Svalvik, Forvik i Helgeland
25 8/å —	k f	T	00	27.0	7.0	2.0	—	—	0	S Mathæussen, Stokkasjøen
26 Må Vesleper	f	T	27	25.0	7.5	3.5	Rap	6	0	Roald Kaspersen m fl, Høyholm
29 10/å —	f	T	11	30.0	7.0	2.4	—	—	0	Petter Pedersen, Høyholm
33 8/å —	f	T	05	26.0	5.0	1.5	—	—	0	Lorents Danielsen, Reine fyr
35 10/å —	f	T	15	31.0	6.2	2.0	—	—	0	Julius Navjord, Hesstun
36 10/å Warjak	f	T	08	30.3	7.0	2.6	—	—	0	A/S S P Bogen, Forvik i Helgeland
37 10/å —	f	T	12	29.5	6.0	1.5	—	—	0	Kr Edvardsen, Hesstun
38 10/å —	f	T	10	30.0	6.5	2.0	—	—	0	Joh P Johansen, Forvik i Helgel.
39 10/å —	f	T	13	30.0	6.5	2.0	—	—	0	Haus Pedersen, Forvik i Helgel.
40 10/å —	k	T	14	29.0	6.0	2.0	—	—	0	Bernh Løknes, Høyholm
41 10/å —	k	T	06	30.0	6.5	2.0	—	—	0	Joh Andreasen, Forvik i Helgeland
43 10/å —	f	T	12	30.0	6.5	2.3	—	—	0	Arne Pettersen, Hesstun
44 Må Capella	f	T	?	34.0	10.0	3.8	Rap	9	0	Hans Mørch, Stokkasjøen
45 Ms Svanen ⁴⁾	f k	T	24	27.0	8.0	4.0	Heimdal	5	0	Markus Pedersen, Høyholm
47 Mk Brødrene	f k	T	24	41.5	13.5	7.0	Finnøy	30	1	R P Vevelstad m fl, Forvik i Helg.
51 Ms Rap	k f	T	33	30.0	10.0	4.5	Rap	8	0	Kristian Antonsen, Høyholm
53 8/å —	f k	T	15	27.0	6.0	2.0	—	—	0	Edv Kaspersen, Høyholm
54 10/å —	f k	T	?	30.0	7.0	2.4	—	—	0	H O Svalvik, Forvik i Helgeland
55 Må Sterk	f k	T	22	18.0	5.0	3.0	Sterk	4	0	Dan Moen m fl, Forvik i Helgeland
56 8/å —	f k	T	05	27.0	6.0	2.0	—	—	0	Møller E Brølos, Forvik i Helgel.
57 8/å —	k	T	08	26.0	6.0	2.0	—	—	0	Johan Larsen, Forvik i Helgeland
58 Mk Heim	f k	T	17	40.0	13.0	6.5	Helseth	16	2	Kr Edvardsen, Hesstun
59 8/å —	f k	T	?	27.0	6.2	2.3	—	—	0	A M Arntzen, Forvik i Helgeland
60 8/å —	f	T	10	28.0	7.0	2.0	—	—	0	Eilert P Vevelstad, Forvik i Helgel.
61 10/å —	f k	T	07	30.0	7.0	2.5	—	—	0	Sverre Murbrech, Forvik i Helgel.
62 Må Oliva	k f t	T	20	26.0	7.0	3.0	Skandia	6	0	Reidar Tverland, Visten
63 Ms Havnsund	f	T	33	25.0	9.0	3.5	Wichm.	4	0	Helge Hansen, Hesstun

1) Omb. 1930. 2) Omb. 1926. 3) Omb. 1933. 4) Omb. 1925.

SHELL SMØREOLJER

Nordland fylke.

N-VS Vevelstad — N-VK Vik.

Farkostens nummer, art og navn	Anvendelse	Materiale	Byggeår	Lengde	Bredde	Dybde	Maskin, navn	Antall HK	F. & fangsrb.	Eierens (den korresponderende reders) navn og postadresse
64 10/å —	f	T	07	29.0	6.3	2.0	—	—	0	Nils Kaspersen, Visthus
66 Ms Prøven ¹⁾	k f	T	27	31.0	10.0	4.2	Populær	10	0	Andr Fredriksen, Stokkasjøen
67 Ms Laksen	f k	T	33	26.0	9.0	3.8	Sabb	5	0	Kr. Fjell ved H. Strand, Visten
68 10/å —	f k	T	11	28.0	6.4	2.8	—	—	0	Kr Edvardsen, Hesstun
69 10/å —	f	T	12	30.0	6.3	1.7	—	—	0	Edv Caspersen, Høyholm
70 8/å —	k	T	10	29.2	6.3	2.3	—	—	0	H Karstensen, Forvik i Helgel.
71 Mk Havdur	k f	T	30	36.0	12.0	5.5	Brunv.	20	0	Arne P Havn, Hesstun
72 4/å —	f	T	10	24.0	5.3	1.4	—	—	0	P Nilsen Brøles, Forvik i Helgel.
74 Mk Stormfuglen	f	T	00	46.0	13.0	6.5	Bolind.	20	3	Hans Mørch m fl, Stokkasjøen
75 Mk Lykken	f	T	15	30.0	10.5	6.0	Helseth	10	0	Henry Jensen m fl, Høyholm
76 Ms Håpet ²⁾	f	T	26	28.0	9.7	4.3	Rap	10	0	Egil Tokle m fl, Visthus
77 Må Smart	f	T	11	25.0	8.0	4.0	Rap	3	0	N Larssen m fl, Forvik i Helgel.
78 Må Spurven	f f	T	20	21.0	6.5	2.0	Sabb	3	0	Oldvar Johansen m fl, Visthus
79 Ms Fremtid	k	T	29	26.5	9.0	4.5	Brunv.	5	0	H Skonseng, v/ A Skonseng, Visthus
80 Må Træss	f	T	30	17.0	5.5	3.5	Kery	2	0	Karl J Johansen, Høyholm
81 Ms Godt Håp	f k	T	22	24.0	8.0	3.5	Gideon	6	0	J H Johnsen m fl, Høyholm
82 Må Per	f k	T	28	23.0	6.0	3.5	Bilm.	22	0	Karl Edvardsen, Hesstun
83 Ms Fisken	f	T	32	25.0	8.0	3.9	Sabb	5	0	Olaf Moen Forvik i Helgeland
84 Ms Njørd	f h	T	32	32.0	11.0	5.0	Rap	9	0	Eivind A Stensrud, Stokkasjøen
85 Må Sabb	f t	T	32	22.0	7.5	4.0	Sabb	5	0	L Grønbeck, Forvik i Helgeland
86 Må Lille Amalie	f t	T	23	15.7	5.3	2.8	C. Perf.	4	0	Alf Martinsen, Høyholm
87 Ms Fremtid	f k	T	33	25.0	8.0	3.2	Drott	8	0	Thorvald Moen, Høyholm

N-VK. Vik merkedistrikt.

1 8/å —	k f	T	16	21.0	4.5	1.5	—	—	0	Helmer Mardal, Vik i Helgeland
2 Må Sjøblomsten	f k	T	?	36.0	14.0	5.0	Skandia	12	0	N J Hauvik, Vik i Helgeland
3 Må Sabb	k f	T	26	21.0	6.3	2.3	Sabb	6	0	Rafaell Lyngvær, Vik i Helgeland
4 Ms Ragnar	k h	T	19	30.0	11.0	4.5	Gideon	5	0	Hegge Nicolaisen m fl, Vendesund
5 Ms Bølgen	k h	T	16	31.0	12.0	6.0	Alpha	8	0	J M Sund m fl, Sandvåg
6 Må Måken	k f	T	20	25.0	8.5	6.0	Grei	7	0	Henry Risholmen m fl, Sandvåg
7 Ms Roald	k h	T	12	30.5	10.0	5.0	Gideon	6	0	J Mikalsen m fl, Vendesund
8 Ms Signal	k h	T	14	32.0	12.0	4.0	Hein	7	0	Ole N Sandholm m fl, Sandvåg
9 Mk Bjørn	k h	T	13	42.0	13.0	6.0	Gideon	16	0	Hartvig Skålvik, Vik i Helgeland
10 Ms Hanna	k	T	16	30.0	11.0	5.0	Gideon	6	0	P Ingebrigtsen, Sandvåg
11 Ms Staut	k h	T	19	31.0	12.0	5.0	Finnøy	12	0	Magnus Sørvik, Sandvåg
13 Må Lillebror	k f	T	30	20.5	5.0	3.0	Sabb	3	0	Hegge Nikolaisen, Vendesund
14 Må Traust	f k	T	30	19.0	6.0	3.0	Sabb	3	0	Leif Tausvik, Sandvåg
16 Ms Forsøk	f t	T	12	42.0	15.0	7.0	Elefant	12	0	A P Strømmen, Sandvåg
17 8/å —	f	T	11	25.0	6.3	2.4	—	—	0	J E Johansen, Sandvåg
19 Ms Lyder ³⁾	k h	T	17	36.5	10.5	5.0	Skandia	15	0	P Kleiven m fl, Berg i Helgeland
20 8/å —	k f	T	85	26.0	6.0	2.7	—	—	0	Joh P Kvaløy, Vendesund
21 10/å —	k	T	12	32.0	8.0	3.0	—	—	0	H Reinffjord, Berg i Helgeland
22 Ms Måken	k f	T	24	30.0	10.0	5.0	Wichm.	6	0	Lorents Enge m fl, Vik i Helgeland
23 Må — ⁴⁾	k f	T	14	26.5	8.0	2.0	Heimdal	7	0	Harald Horsvær, Sandvåg
24 8/å —	f k	T	08	32.0	8.0	2.0	—	—	0	A F Sund m fl, Sandvåg
25 Må Sleipner	f	T	25	21.5	5.5	2.5	Sleipner	4	0	Arne Hansen, Sømnes
26 8/å —	f	T	12	26.5	8.0	3.0	—	—	0	Hartv Skålvik m fl, Vik i Helgeland
27 8/å —	k	T	09	27.0	7.0	2.5	—	—	0	H M Nordstrand, Vendesund
28 10/å —	k	T	12	32.0	8.0	2.5	—	—	0	Tarald Buvik, Sandvåg
29 10/å —	k	T	12	32.0	8.0	3.0	—	—	0	Emil Graven, Vik i Helgeland
31 8/å —	f	T	04	36.0	9.0	6.0	—	—	4	Bronnøy Sparebank, Berg i Helgel.

1) 2) Omb. 1934. 3) Omb. 1931. 4) Omb. 1927.

N-VK Vik — N-VR Værøy.

Farkostens nummer, art og navn	Anvendelse	Materiale	Byggeår	Lengde	Bredde	Dybde	Maskin, navn	Antall HK	F. & fangstb.	Eierens (den korresponderende reders) navn og postadresse
32 8/å —	k	T	14	32.0	8.0	3.0	—	—	0	Kr Olderbak, Ursfjorden
34 8/å —	k f	T	19	27.0	8.0	2.5	—	—	0	Hartv Johansen m fl, Sandvåg
35 Ms Brodrene	k h	T	33	28.0	9.0	4.0	Levahn	7	0	Ole Rosvik, Vendesund
38 10/å Glimt	f	T	15	31.3	8.0	1.0	—	—	0	Ingv E Hjelmseth, Sandvåg
39 8/å —	f	T	?	27.0	9.0	2.5	—	—	0	T J Sund m fl, Sandvåg
40 8/å —	f	T	?	28.0	8.5	2.5	—	—	0	Joh H Hjelmseth, Sandvåg
41 Ms Vikmand	k	T	24	27.0	9.5	4.5	Wichm.	6	0	A P Horsvær m fl, Vik i Helgeland
43 Må Rap	k f	T	17	27.0	9.0	3.3	Rap	4	0	Kr J Aspenvik m fl, Vik i Helgel.
44 Må Håbet	k f	T	21	24.0	8.3	3.8	Gideon	4	0	Konrad O Sund m fl, Sandvåg
45 Må Lars	k f	T	24	28.0	9.5	3.3	Grei	8	0	Joh Helmersen, Sandvåg
46 6/å —	k f	T	90	22.0	4.5	2.4	—	—	0	Peder Porsvik, Vendesund
47 6/å —	k	T	95	21.0	5.0	2.0	—	—	0	Andr Kristiansen, Vik i Helgeland
48 Mk Sjøgutten	t	T	93	58.1	16.7	7.3	Avance	36	0	Hans Eriksen m fl, Sandvåg
49 Må Skreien	k	T	29	20.0	6.4	3.2	Sabb	3	0	Konrad K Grønmo, Berg i Helgel.
51 6/å —	k	T	20	22.1	4.8	1.3	—	—	0	Edv Jakobsen, Sandvåg
52 Må Star	k	T	14	30.0	10.0	5.5	Heimdal	11	0	Ole Moen m fl, Vik i Helgeland
54 6/å —	f	T	09	18.5	5.8	2.3	—	—	0	Steffen Brekk, Sømnes
55 Må Rap	k f	T	28	28.0	9.0	3.8	Rap	10	0	Joh Johansen, Vendesund
57 6/å —	k f	T	05	14.0	3.5	1.3	—	—	0	Petter Taraldsen, Vik i Helgel.
58 8/å —	f	T	10	22.0	8.0	3.0	—	—	0	Sigvart Sund, Sandvåg
59 Ms Prøven ²⁾	k f	T	30	25.0	8.0	4.0	Sabb	5	0	John O Sund m fl, Sandvåg
60 Må Snap	k	T	29	24.0	6.0	3.0	Sleipner	3	0	Egil Jacobsen, Berg i Helgeland
61 Må Grei ²⁾	k f	T	96	31.0	11.0	5.0	Nygrei	14	4	N J Hauvik, Vik i Helgeland
62 Ms Trygg	k f	T	31	24.8	8.5	3.7	Sabb	5	0	J Hansen m fl, Vestvik, Sandvåg
63 Må Falken	f	T	31	21.0	6.8	4.0	Gideon	4	0	Joh Olsen m fl, Horsvær
64 Mk Havdur ³⁾	k f	T	12	24.0	7.0	3.0	Populær	3	0	Hagbarth Skogstrand, Sandvåg
65 Ms Lomen	k f	T	31	28.0	9.0	4.0	Rap	8	0	Anders Sund m fl, Sandvåg
66 Ms Skreien	k f	T	31	25.0	8.5	5.0	Union	7	0	Arne H Horsvær m fl, Horsvær
67 Ms Storm King	k f	T	32	26.0	9.0	4.0	Rap	7	0	Henry Tjønnøy, Vik i Helgeland
68 Må Kvik	k f	T	32	20.0	6.0	3.0	Sabb	3	0	Iver Otervik, Vendesund
69 Må Sabb 3	k f	T	33	20.0	6.0	3.0	Sabb	3	0	Konrad Johansen m fl, Vendesund
70 Mk Kuling	k	T	34	27.7	8.8	4.7	Nygrei	9	0	Alf Nordstjø, Vendesund
71 Må Makrelen	k f	T	32	21.0	6.0	3.5	Kampen	4	0	Egil Nydahl, Vik i Helgeland
72 Må Helten 2	k	T	34	19.0	6.0	5.0	Sabb	3	0	Julian J Sandvær, Vik i Helgel.
73 Må Inge	k f	T	29	22.0	6.0	3.0	Bilm.	8	0	Andov Andreassen, Berg i Helgel.
74 Må Sterken	k f	T	30	20.0	5.0	2.5	Sterk	5	0	Konrad M Anklakken, Berg i Helg.

N-VR. Værøy merkedistrikt.

1 Mk Glimt	k h	T	?	37.0	11.8	5.8	Brunv.	20	0	Kr Christensen m fl, Værøy
2 Ms Rask	k h	T	30	33.8	12.0	6.0	Alpha	11	0	Astrup Andreassen, Værøy
3 Ms Spurven	k	T	29	28.0	9.0	4.0	Union	10	0	Hilmar Johansen, Værøy
5 Ms Duen	k h	T	25	26.0	10.0	5.0	Rap	10	0	Arnt Olufsen, Værøy
6 Ms Frida	k h	T	17	32.5	10.7	5.6	Rap	17	0	P Endresen m fl, Nordværøy i Lof.
7 Ms Enigheten	k h	T	29	31.0	10.0	4.5	Helseth	10	0	Frithjof Henriksen m fl, Værøy
8 Ms Lilly	k	T	29	30.5	9.7	4.0	Heimdal	11	0	Amalius Berg m fl, Værøy
9 Må Solo	k	T	29	18.0	6.6	3.3	Solo	5	0	Johannes Carlsen, Værøy
10 Ms Belgen	k h	T	30	33.0	11.0	5.0	Helseth	10	0	Johs Martinussen m fl, Værøy

1) Omb. 1953. 2) Omb. 1926. 3) Omb. 1931.



NORDENS KOBBERSTOFF



Nordland fylke.

— 190 —
N-VR Værøy.

Farkostens nummer, art og navn	Anvendelse	Materiale	Byggear	Lengde	Bredde	Dybde	Maskin, navn	Antall	HK	F. & fangstb.	Eierens (den korresponderende reders) navn og postadresse
11 Ms Astrid	k h	T	30	31.3	10.8	5.3	Union	10	0	0	Magnus E Breivik, Værøy
12 Må Seien	k f	T	28	22.0	6.0	2.5	Sabb	5	0	0	Harry Hartvigsen, Værøy
13 Må Levergutten	t	T	04	26.4	7.3	3.3	Sabb	3	0	0	Jondahl Skovhaug, Værøy
14 8/å —	k	T	11	27.0	6.0	2.0	—	—	0	0	Kristensen & Nordgård, Værøy
15 Ms Grei 2	k h	T	31	33.0	11.0	5.0	Nygrei	14	0	0	Leif Jakobsen, Værøy
16 Må Brødrene	k	T	08	26.0	8.3	3.0	Marna	6	0	0	O Olsen m fl, Nordværøy i Lofot.
17 8/å —	k	T	31	27.0	7.0	1.8	—	—	0	0	Jens Henningsen, Værøy
18 Ms Nordhav	k h	T	30	32.0	10.5	5.0	Brunv.	16	0	0	Ole Adolfsen m fl, Værøy
19 Ms Håbet 2	k	T	28	25.0	7.3	3.0	Union	7	0	0	Jondal Skavhaug, Værøy
20 Ms Skreien	k	T	31	28.0	9.0	4.0	Brunv.	10	0	0	Johan P Serå m fl, Værøy
21 Ms Stjernen	k	T	31	25.5	8.5	3.3	Marna	6	0	0	Albert Olsen Mostad, Værøy
22 Ms Havsula	k h	T	31	30.0	10.5	4.4	Helseth	10	0	0	Bergiton Kristiansen, Værøy
23 Ms Roy	k	T	31	23.5	7.8	3.1	Marna	6	0	0	T Pedersen, Nordværøy i Lofoten
24 Må Askeladden	k	T	31	22.5	8.0	3.0	Rap	7	0	0	Kristian Carlsen m fl, Værøy
26 Må Tommeliten	k	T	28	20.0	5.8	2.3	Sabb	3	0	0	Olaf Olsen m fl, Værøy
27 Må Pøiken	k	T	08	17.0	5.0	2.0	Sabb	3	0	0	Ole J Væran, Værøy
28 Ms Sterk	k h	T	28	30.0	9.8	4.2	Brunv.	10	0	0	Ottar Alfheim, Værøy
29 Ms Heimen	k	T	33	26.0	9.0	3.5	Rap	10	0	0	Kristian Hardy m fl, Værøy
30 Ms Havdur	k h	T	33	30.3	10.0	4.5	Volda	10	0	0	H Johansen m fl, Værøy
31 Ms Perly	k	T	33	33.0	11.3	5.5	Union	15	0	0	Olaf Olsen m fl, Værøy
33 Ms Nordlys	k	T	33	28.5	9.5	5.0	Heros	6	0	0	Hartvik Sneve m fl, Værøy
34 Må Smårappen	k	T	33	20.0	7.0	3.0	Rap	4	0	0	Ferd. Eilertsen, Værøy
35 Må Anna	k	T	33	22.0	6.0	3.0	Sabb	5	0	0	Ulrik Berntsen, Mostad, Værøy
36 Ms Hekla	k h	T	11	32.0	11.5	5.0	Nygrei	14	0	0	Kr. M Kristiansen, Værøy
37 Ms Fredrikke	k h	T	19	31.0	10.0	5.5	Brunv.	12	0	0	Nikolai Olsen Mostad, Værøy
38 Ms Guldfluglen	k	T	?	29.0	8.0	5.5	Hein	7	0	0	A Dahl m fl, Værøy
39 Ms Sjøblomst	k	T	33	26.0	9.0	3.5	Union	7	0	0	Sigurd Didriksen, Værøy
40 Ms Mosken 2	k h	T	28	30.0	11.0	5.0	Rap	14	0	0	Nils B Olufsen, Værøy
41 Ms Glimt	k h	T	15	30.0	10.0	4.7	Heros	10	0	0	Kristian Rønning m fl, Værøy
42 Mk Gent	k h	T	25	33.7	11.0	5.7	Union	15	0	0	Alfr Kristensen m fl, Værøy
43 Ms Fremad	k h	T	17	30.0	10.5	6.0	Hein	10	0	0	Kr. Ekset m fl, Værøy
44 Ms Olav ¹⁾	k h	T	12	29.0	10.0	4.5	Helseth	10	0	0	Ole Torstensen, Nordværøy
45 Må Port Artur	k	T	33	20.0	8.0	3.5	Rap	4	0	0	Peder Olausen, Værøy
46 Ms Teisten	k h	T	18	26.0	9.3	3.8	Hein	6	0	0	Monrad Mikalsen m fl, Værøy
48 Ms Brødrene 2	k	T	33	31.0	10.5	5.0	Helseth	10	0	0	Toralf Andreassen m fl, Værøy
49 Ms Fram	k	T	33	25.0	8.0	3.3	Sabb	5	0	0	Andreas Hansen, Værøy
50 Ms Signar ²⁾	k h	T	28	28.0	9.2	4.2	Rap	10	0	0	Astrup Kristensen m fl, Værøy
51 Ms Trækfluglen	k h	T	14	32.0	12.0	5.6	Rap	14	0	0	Peder Røstgård, Værøy
52 Ms Tora	k h	T	18	32.0	11.0	5.0	Rap	9	0	0	Oluf Johansen, Værøy
53 Ms Heim	k h	T	28	34.0	11.0	5.0	Wichm.	12	0	0	Martin Dyrnes, Værøy
54 8/å —	k	T	?	24.0	6.0	2.0	—	—	0	0	Martin Torstensen, Værøy
55 8/å — ³⁾	k	T	?	24.0	6.5	2.0	—	—	0	0	Frithjof Johansen, Værøy
56 8/å —	k	T	18	26.0	6.0	2.0	—	—	0	0	Albert Olsen Mostad, Værøy
57 Ms Marna 3 ⁴⁾	k	T	15	26.0	8.0	3.6	Marna	6	0	0	Hans E Breivik m fl, Værøy
58 Mk Ella	k h	T	17	35.0	12.0	6.0	Finnøy	20	0	0	Ludv Endresen, Værøy
59 Må Falken	k	T	10	27.5	8.0	3.0	Rap	4	0	0	Johan JENSEN Tyvnes, Værøy
60 Ms Ternen 2	t	T	12	50.8	17.6	6.3	Bolind.	20	0	0	Johan Olsen m fl, Værøy
61 Mk Haldis	k h	T	34	41.0	14.0	6.5	Brunv.	24	0	0	Kr Vold Kristensen, Værøy
62 Ms Brødrene	k	T	29	31.3	10.5	5.0	Rap	14	0	0	Ole Mork m fl, Værøy
63 Ms Midnatsol	k	T	17	31.0	10.0	5.0	Rap	10	0	0	R Andreassen, Værøy
64 Mk Ørnen	k h	T	22	36.0	12.0	6.0	Union	15	0	0	Ole O Mylend, Værøy
65 Mk Storegut ⁵⁾	t h	T	99	49.0	17.0	7.0	Grei	36	2	0	Henry Liland, Værøy
66 Ms Gundvord	k h	T	28	33.0	10.5	5.0	Volda	14	0	0	Halvor Knutsen m fl, Værøy

1) 4) Omb. 1929. 2) Omb. 1933. 3) Omb. 1928. 5) Omb. 1906.

N-VR Værøy — N-Ø Øksnes.

Farkostens nummer, art og navn	Anvendelse	Materiale	Byggeår	Lengde	Bredde	Dybde	Maskin, navn	Antall HK	F. & fangstb.	Eierens (den korresponderende reders) navn og postadresse
67 Mk Falken	k h	T	24	38.0	12.8	5.8	Union	20	0	Edv O Nybak, Værøy
68 8/å —	k	T	31	26.0	6.0	2.0	—	—	0	Arne Nicolaisen, Værøy
69 8/å —	k	T	?	24.0	6.0	2.0	—	—	—	Ole Helle, Værøy
70 8/å —	k	T	15	26.5	7.0	3.0	—	—	0	Martin Olsen, Værøy
71 Ms Håbet	k h	T	26	34.0	11.3	5.1	Union	15	0	Johan Edvartsen m fl, Værøy
72 8/å —	k	T	31	26.0	6.0	2.0	—	—	0	Monrad Mikalsen, Værøy
75 Må — ¹⁾	k	T	28	27.0	6.5	2.5	Union	7	0	Normann Løkås, Værøy
76 Ms Norafjeld	k	T	19	28.5	9.5	4.0	Nygrei	14	0	Oluf Torstensen, Værøy
78 Ms Snøgg	k h	T	13	35.0	10.0	4.5	Rap	14	0	Sigfred Eriksen m fl, Værøy
79 Ms Nordlæ- dingen	k h	T	24	33.0	12.0	5.0	Rap	14	0	Hartv Torstensen, Værøy
80 Ms Finnmarken ²⁾	k h	T	15	34.0	12.0	5.0	Rap	9	0	Håkon Mathiesen, Værøy
81 Ms Rabben	k	T	25	31.0	10.0	4.2	Grei	7	0	Konrad Hardi, Værøy
82 Ms Lomen	k	T	28	27.5	9.5	3.8	Normo	6	0	Torsten Knutsen, Værøy
87 Mk Lillegut	k h	T	24	33.0	11.0	5.5	Wichm.	12	0	John Asen m fl, Værøy
88 Ms Svanen	k h	T	30	30.0	10.5	4.3	Rap	14	0	Otto Kristensen, Værøy
89 8/å —	k	T	07	26.5	6.7	2.0	—	—	0	Nils Jensen, Værøy
90 10/å —	k	T	09	28.0	8.0	2.0	—	—	0	M Torstensen, Værøy
91 8/å —	k	T	12	24.0	7.0	2.0	—	—	0	Konrad Berntsen, Værøy
92 8/å —	k	T	12	24.0	7.0	2.0	—	—	0	Alfr Kristensen, Værøy
95 Må Storma	t	T	05	29.0	10.0	4.5	Stabil	8	0	Joh J Olsen, Værøy
96 8/å —	k	T	08	28.0	7.0	2.0	—	—	0	Kr Olsen, Værøy
97 8/å Perbåten	k	T	12	25.0	6.0	2.5	—	—	0	M Benjaminsen, Værøy
98 6/å —	k	T	05	20.0	5.0	2.0	—	—	0	Joh P Sørrå, Værøy
99 8/å —	k	T	13	28.0	6.5	2.0	—	—	0	Konr Berntsen, Værøy
100 Må Skreien	k	T	29	22.5	6.5	3.0	Sabb	5	0	Trygve Karlsen, Værøy
104 8/å —	k	T	15	27.5	6.0	1.5	—	—	0	M Benjaminsen, Værøy
107 8/å —	k	T	?	27.5	6.0	1.5	—	—	0	M Benjaminsen, Værøy
110 8/å —	k	T	?	24.0	6.0	2.0	—	—	0	Alb Olsen, Værøy
111 8/å —	k	T	?	24.0	6.0	2.0	—	—	0	Petter Kristensen, Værøy
112 8/å —	k	T	14	24.0	6.5	2.0	—	—	0	Ludv Justad, Værøy
113 8/å —	k	T	14	24.0	6.5	2.0	—	—	0	P O Kvalnes, Værøy
114 8/å —	k	T	?	22.0	6.0	2.0	—	—	0	Einar Pedersen, Værøy
115 8/å —	k	T	10	28.0	7.0	2.0	—	—	0	K Ingebrihtsen, Værøy
118 Mk Elen	k h	T	25	34.0	11.0	5.5	Rap	17	0	Petter Olsen, Værøy
119 Ms Sjøliv	k h	T	11	34.5	11.6	7.0	Union	15	1	Arne Christiansen m fl, Værøy
126 8/å —	k	T	?	24.0	6.0	2.0	—	—	0	Laurits Nordgård, Værøy
127 Mk Waltind	k h	T	27	33.0	11.7	5.4	Brunv.	20	0	Sigurd Refsvik, Værøy
129 Ms Mosken	k h	T	27	29.0	10.0	4.0	Union	10	0	Konrad Andreassen, Værøy
131 Må Sabben	k	T	27	20.0	7.0	2.5	Sabb	3	0	Bergiton Kristiansen, Værøy
134 8/å —	k	T	?	27.5	6.0	2.5	—	—	0	Nikolai Olsen, Værøy
136 8/å Prøven	k	T	11	29.0	6.0	2.2	—	—	0	Astrup Johansen, Værøy

N-Ø. Øksnes merkedistrikt.

1 Mk Halsin	h k	T	15	39.0	14.0	7.0	Wichm.	20	2	Johs Frivåg, Sommarøy i V.ålen
2 Mk Flid	h k	T	10	34.0	13.3	6.0	Munkt.	35	2	Helm Johnsen, Sommarøy i V.ålen
3 Mk Domen	h k	T	13	38.0	14.0	7.0	Alpha	22	3	H Johansen, Sommarøy i V.ålen
4 Mk Samhold	h k	T	14	37.0	12.0	6.0	Brunv.	16	2	Olaf Eide, Kråkberget
5 Mk Steinland	k h	T	26	35.0	13.3	6.5	Wichm.	20	1	H Danielsen m fl, Steinlandsfjord
6 Mk Falken	k	T	16	34.0	12.0	6.0	Grei	20	1	Alfr Lund m fl, Steinlandsfjord
7 Mk Blomen	h k	T	16	41.0	14.0	7.0	Grei	20	3	Rolf Antonsen, Barkestad
8 Mk Hild	k h	T	13	38.0	14.0	8.0	Grei	20	2	Joh Nilsen m fl, Barkestad

Farkostens nummer, art og navn	Anvendelse	Materiale	Byggear	Lengde	Bredde	Dybde	Maskin, navn	Antall HK	F. & fangstb.	Eierens (den korresponderende reders) navn og postadresse
9 Mk Ask	kh	T	12	36.0	12.0	5.0	Wichm.	12	1	Joh K Olsen m fl. Steinlandsfjord
10 Mk Reidun	kh	T	15	32.6	12.0	6.0	Rap	18	1	A Endresen m fl. Sommarøy i V.
11 Ms Yttervik 2	k	T	34	24.0	9.0	4.0	Bolind.	8	1	Petrus Yttervik. Barkestad
12 Må Alladin	f	T	28	22.0	6.0	3.0	Wichm.	2	0	Tr Pedersen, Hjelsand, Øksnes
13 Mk Edmund ¹⁾	kh	T	17	39.0	13.5	6.9	Union	20	1	Josef Pedersen, Sunderøy
14 Mk Adlanta	kt	T	15	45.0	13.3	6.0	Alpha	14	3	S Lien m fl. Barkestad
15 Ms Haldis	k	T	17	38.0	12.0	6.2	Wichm.	12	2	Emil Kristensen, Barkestad
16 Mk Janus 2	k	T	31	36.0	11.0	6.0	Wichm.	12	0	Neumann Hansen, Øksnes
17 Mk Gunlaug ²⁾	k	T	?	43.0	13.0	6.0	Union	20	0	John Nilsen, Tinden
18 Mk Håbet	k	T	16	37.0	12.8	6.0	Union	20	2	K Heitman m fl. Sørsand-Våge
19 Mk Solstad	k	T	34	45.0	14.4	5.7	Munkt.	40	1	Godtl. Johnsen Finvåg m fl. Barkestad
20 Mk Flukt	hk	T	15	38.0	13.0	7.0	Rap	22	2	J Pedersen m fl. Sommarøy i V.ål
21 Ms Stabil	k	T	29	26.0	8.5	3.3	Stabil	6	0	Julius Larsen, Sandset i V.ålen
22 Må Aslaug	fk	T	29	22.0	7.0	3.0	Grei	4	0	Sander Berg, Grødset, Barkestad
24 Mk Rvvingen	hk	T	17	43.0	14.0	6.0	Rap	25	2	A Fredriksen, Nyksund
27 Mk Alken	hk	T	17	38.0	13.5	6.0	Rap	22	2	Peder Vornes, Sommarøy i V.ålen
28 Ms Eøda	k	T	13	34.0	12.0	6.0	Bolind.	20	1	Adolf Olsen m fl. Sommarøy i V.ål
29 Ms Malmberget	ft	T	19	28.0	7.5	5.0	Avance	8	2	Peder Lien jr, Øksnes
30 Mk Sandsetfjord	k	T	17	36.0	12.8	6.3	Populær	12	1	Alf Danielsen, Sandset i V.ålen
31 Ms Viking	k	T	32	27.0	9.0	4.8	Avance	8	0	Karl Nilsen, Frøskeland
32 Mk Selvgutten	kh	T	17	35.0	12.0	6.3	Union	20	1	Erling P Hjelsand, Øksnes
33 Ms Einstein	k	T	29	33.0	11.0	6.5	Union	10	3	Martin K Berg, Sørsand-Våge
34 Må Per	fk	T	28	22.8	6.4	3.2	Sabb	3	0	Julian Hansen, Barkestad
35 Må Havleik	f	T	?	20.0	6.0	3.0	Grei	4	0	K Ovesen m fl. Sandset i V.ålen
36 Mk Leif	kt	T	29	48.0	14.5	7.0	Bolind.	25	3	M Lund m fl. Sommarøy i V.ålen
37 Ms Rap	hk	T	17	40.0	13.0	7.0	Rap	22	2	R Reinholdtsen m fl. Sommarøy i V
38 Ms Hamnfjord	hk	T	35	37.0	12.3	6.0	Populær	16	0	Kr Madsen, Barkestad
39 Mk Brølingen	hk	T	16	37.0	13.4	6.0	Bønes	26	1	S Berg m fl. Sørsand-Våge
40 Mk Terje Viken	kh	T	11	36.0	11.5	6.5	Gideon	10	1	Edv Eriksen, Steinlandsfjord
41 Mk Glimt	k	T	14	36.0	13.0	7.0	Bønes	25	1	Peder Berg m fl. Sørsand-Våge
42 Mk Alken	k	T	12	37.0	13.0	6.0	Alpha	14	1	Gerh Jakobsen, Barkestad
44 Ms Finvåg	hk	T	12	42.0	16.0	9.0	Grei	25	3	Alfred Nilsen, Barkestad
45 Ms Vårbud	kh	T	09	40.0	13.5	6.0	Grei	20	1	B Abelsen m fl. Steinlandsfjord
46 Ms Liv	kh	T	12	36.0	12.5	6.0	Kampen	14	1	Erling Abelsen, Steinlandsfjord
47 Mk Skjelfjord	kh	T	17	38.0	13.2	7.3	Avance	12	1	Hj Pettersen m fl. Frøskeland
48 Må Fram	fk	T	29	24.0	8.0	4.0	Rap	4	0	Anton F Vottestad, Nyksund
49 Må Sabben	fk	T	23	18.0	5.5	2.5	Sabb	3	0	Hagb Lund m fl. Smines i V.ålen
50 Ms Delphen	k	T	13	36.0	12.0	5.2	Alpha	7	1	Alfred Hansen, Steinlandsfjord
51 Må Brødrene	f	T	27	38.0	13.0	5.0	Skandia	15	0	G Thorset m fl. Sandset i V.ålen
52 Mk Sigerland	k	T	17	36.0	12.8	6.0	Rap	12	1	Isak Isaksen, Barkestad
53 Mk Trygg	k	T	20	36.0	11.5	5.7	Grei	16	2	Joh Mikalsen m fl. Barkestad
54 Ms Doggeren	fk	T	33	19.0	6.0	3.0	Wichm.	2	0	Anker Olsen, Barkestad
55 Må Trygg	fk	T	29	21.0	8.0	5.0	Grei	4	0	Martin Buschmann, Barkestad
56 Ms Erna	fk	T	15	35.0	11.3	7.0	Alpha	8	0	N J Krabbenes, Smines i V.ålen
57 Må Snøgg	f	T	24	20.0	6.0	3.0	L. Grei	4	0	Sigurd Bolstad, Kråkberget
58 Ms Hav	k	T	28	24.0	8.0	3.3	Brunv.	7	1	Birger Eide, Bjørøy, Barkestad
59 Mk Heimen	k	T	30	40.6	14.4	6.5	Union	30	1	S Johnsen m fl. Vatlestad, Nyksund
60 Mk Anker	k	T	30	43.0	13.3	6.5	Munkt.	35	1	T R Kroknes m fl. Sommarøy i V.
61 Ms Brødrene	k	T	28	27.0	8.2	3.8	Helseth	6	0	Kristian Kristoffersen, Tinden
63 Mk Bølgen ²⁾	k	T	14	43.0	13.0	8.0	Wichm.	20	1	Peder Hansen m fl. Barkestad
65 Ms Heimdal	k	T	35	35.0	11.5	5.0	Heimdal	14	2	Karl Gjertsen m fl. Steinlandsfjord
66 Må Alann	f	T	28	21.0	6.0	1.7	Sabb	3	0	A Kornelussen, Sommarøy i V.

1) Omb. 1934. 2) Omb. 1933. 3) Omb. 1929.

— 193 — Nordland — Nord-Trøndelag fylke.
N-Ø Øksnes — NT-N Namsos.

Farkostens nummer, art og navn	Anvendelse	Materiale	Byggeår	Lengde	Bredde	Dybde	Maskin, navn	Antall HK	F. & fangstb.	Eierens (den korresponderende reders) navn og postadresse
67 Må Kvikk	f	T	30	21.0	6.0	1.7	Heimdal	4	0	Eivind Danielsen, Steinslandsfjord
69 Mj Jenny ¹⁾	t	T	?	64.0	20.0	7.3	Wichm.	26	1	Joh Nilsen Lynghaug, Tinden
70 Mk Aktiv	k	T	26	44.0	14.0	7.0	Bolind.	25	1	Id Jakobsen, Høidal, Sommarøy i V.
71 Ms Streif	f k	T	34	27.0	9.0	3.5	Hein	9	0	Haldor Hansen, Sandset i V.ålen
72 Ms Prøven	k	T	19	27.0	8.3	3.9	Avance	6	0	H Kristoffersen, Steinlandsfjord
73 Mk Mars	k	T	17	39.5	13.5	6.3	Bønes	18	2	Ludv Jakobsen, Barkestad
74 Ms Skandia	k	T	18	40.0	13.7	7.5	Bolind.	20	1	Ludv Lien, Barkestad
75 Mk Skandia	k	T	16	38.0	13.5	8.0	Bolind.	12	1	K Kristensen m fl, Barkestad
76 Mk Agnes	k	T	23	38.5	12.4	5.0	Levahn	22	2	Hans Clausen m fl, Sommarøy i V.
77 Mk Nordlys	k	T	24	40.0	13.0	5.8	Gideon	22	1	Simon Nilsen m fl, Nyksund
78 Mk Norstjerna	k	T	24	39.0	13.0	6.3	Gideon	22	1	Oluf O Høidal m fl, Sommarøy i V.
79 Mk Teisten	k	T	24	40.0	13.0	6.5	Wichm.	25	1	N Reinholdtsen, Sommarøy i V.ål.
80 Mk Havbrynen	k	T	24	41.0	12.5	6.0	Gideon	22	1	Ragnar Larsen, Sommarøy i V.ålen
81 Mk Stanley	k h	T	24	41.5	12.7	6.3	Gideon	22	1	Sv Johansen, Sommarøy i V.ålen
82 Mk Nordhavet	k	T	25	40.8	13.3	6.5	Union	20	1	Joh Jensen m fl, Sunderøy
83 Ms Gutorm	h k	T	13	40.0	13.5	5.0	Rap	24	2	N L Gulvik m fl, Steinlandsfjord
84 Må Kåre	f k	T	33	20.0	6.5	3.0	Wichm.	2	0	Karl Olsen, Barkestad
85 Ms Fremtiden	k	T	25	32.0	10.0	4.2	Wichm.	7	1	Ing Gabrielsen, Sommarøy i V.ålen
86 Må Sig	f k	T	23	26.0	8.4	3.4	Union	10	0	Sofus Olsen, Sommarøy i V.ålen
87 Ms Sunderøy	k	T	11	44.0	14.5	5.5	Alpha	14	1	H Leinann m fl, Tinden
88 Mk Brødrene	k	T	26	42.0	12.2	6.0	Gideon	23	2	B Lassenen m fl, Sommarøy i V.ålen
89 Ms Yttervik ²⁾	f t	T	25	27.0	8.5	3.5	Wichm.	4	0	Edmund Johansen, Barkestad
90 Mk Rutledal	k	T	33	40.0	12.0	6.0	Brunv.	16	1	Hjalmar Eriksen, Smines i V.ålen
92 Må Pilen	k	T	28	23.0	7.5	2.5	Bolind.	6	0	Hj Eriksen, Steinlandsfjord
94 Må Flink	k	T	28	21.0	7.0	2.5	Sabb	3	0	Odin Nilsen, Tinden
95 Må Prøven	k	T	29	25.0	8.0	4.0	Helseth	6	0	Magne Eriksen, Tinden
96 Må Fram	k	T	24	27.0	8.5	3.5	Wichm.	4	0	Kl Johannesen m fl, Smines i V.
97 Mk Ask 2	k	T	29	38.0	14.0	6.5	Wichm.	25	1	T Olsens Sønner, Sommarøy i V.
98 Mk Størtind	k	T	29	38.0	13.8	6.0	Wichm.	20	2	K Rasmussen m fl, Steinlandsfjord
99 Må Pil	f k	T	29	22.0	7.0	4.5	Sabb	5	0	Karl Nilsen, Smines i V.ålen

Nord-Trøndelag fylke.

NT-L. Levanger merkedistrikt.

1 Ms Ravn f [T]14 22.0 7.0 3.0 Stand. | 4| 0| R J Borgsø, Levanger

NT-N. Namsos merkedistrikt.

1 6/å Marie f [T]27 25.0 9.0 6.0 — | —| 3| Joh Børstad m fl, Namsos
 2 Mk Duen f [T] ? 27.0 6.5 5.0 Gideon | 4| 0| Ole M Børstad, Namsos
 3 Mk Helene k [T]30 34.0 8.0 5.5 Bolind. | 30| 4| Jonas Engan, Namsos
 4 Ms Kvarv f t [T]10 24.5 8.3 3.0 Gideon | 5| 0| Olaf Kalstad m fl, Namsos
 5 Ms Mikkell f [T]12 28.0 9.3 3.5 Kampen | 6| 0| Andrias Samuelsen, Namsos
 6 6/å — f [T]28 25.0 8.0 5.0 — | —| 3| Jonas Engen, Namsos
 7 Ms Terje³⁾ t f [T] ? 36.0 12.0 6.0 Hexa | 12| 0| Halvdan Kalvik, Namsos

1) Omb. 1926. 2) Omb. 1932. 3) Omb. 1930.

„BRUNVOLLMOTOREN“

Vert umtala som den beste båt-motor.

BRØDR. BRUNVOLL
MOTORFABRIKK MOLDE

Nord-Trøndelag fylke.

— 194 —

NT-N Namsos — NT-A Asen.

Farkostens nummer, art og navn	Anvendelse	Materiale Byggear	Lengde	Bredde	Dybde	Maskin, navn	Antall HK	F. & fangstb.	Eierens (den korresponderende reders) navn og postadresse
8 Må —	f	T 31	22.0	5.0	4.0	Konkur.	4	0	Arne Olsen, Namsos
9 Må Rap	f	T ?	24.0	8.0	3.5	Rap	4	0	Jonas Engan, Namsos
10 Må Parat	f	T 28	21.0	5.0	3.5	Levahn	3	0	Ludvig Ovesen, Namsos
11 Må Kvekk	f	T 15	21.0	6.0	4.0	Atlanta	6	0	Johan Haukø, Namsos
12 Må —	f t	T ?	25.0	7.0	?	C. Perf.	4	0	Asbjørn Forås, Namsos
13 Ms Gideon	k f	T 14	33.0	11.0	6.0	Gideon	8	0	Karl Ellingsen, Namsos
14 G/a Anna	f	T ?	28.0	9.0	4.0	—	—	4	Hjalmar Aune m fl, Namsos
15 M Brødrene	f k	T 09	27.7	8.5	2.9	Kampen	6	0	Georg Sitter, Namsos
16 Må Lokkaren	2 f	T 27	29.0	8.0	?	Americ.	8	0	J E Blikeng, Namsos
17 Ms Trygg	f t	T 07	35.0	13.0	5.7	Tuxham	12	0	Jens Børstad, Namsos
18 Må —	f	T 31	20.0	4.5	2.0	Meteor	3	0	Ole M. Børstad, Namsos
19 Må —	f	T 20	24.0	7.0	3.0	Skandia	4	0	Johs. Solberg, Namsos
20 Må —	f	T ?	25.0	6.0	4.0	C. Perf.	5	0	Adolf Akervik, Namsos
22 Må Else	f	T ?	20.0	6.0	4.0	C. Perf.	4	0	Edvard Andersen, Namsos
23 Må Odd	f	T ?	20.0	6.0	4.0	Motor	3	0	Albert Samuelson, Namsos
24 Må Olaf	f	T 28	21.0	6.0	3.0	C. Perf.	4	0	Idar Dahl, Namsos
25 Må —	f	T 33	19.0	5.5	3.0	Ferro	3	0	Leo Olsen, Namsos
26 Må Ferdinan	f	T 31	21.0	5.0	3.0	C. Perf.	4	0	Ole Vesterdal, Namsos
28 Må Ferro	f	T ?	18.0	5.0	3.0	Ferro	3	0	Arne Iversen, Namsos
29 Må —	f	T ?	19.0	5.0	2.5	Motor	2	0	Severin Kvatningen, Namsos
30 Må —	f	T 27	18.0	6.0	3.0	Meteor	2	0	Knut Vestgote, Namsos
31 Må Fram	f	T 30	22.5	7.5	3.5	C. Perf.	2	0	Johs. Nielsen, Namsos
32 Må —	f	T ?	18.0	4.0	3.0	Sterk	3	0	John Sæther, Namsos
33 Må Spreit	f	T 15	24.0	6.0	4.0	Levahn	5	0	Johan Olsen, Namsos
34 Ms Marie	f	T ?	25.0	7.0	3.5	Levahn	8	0	Asbjørn Kolås, Namsos
35 Må Lilly	f	T ?	29.0	7.0	3.0	Elefant	7	0	Arne Kolås, Namsos
36 Må —	f	T 28	18.0	5.0	3.0	F. M.	4	0	Johan Jakobsen, Namsos
37 Mk Veslemøy	f	T 15	28.0	7.5	4.0	Alpha	4	0	Ingv Ottesen, Namsos
38 Må —	f	T ?	22.0	6.0	3.5	Waterm.	2	0	Gustav Strand, Namsos
39 Må —	f	T 33	21.0	5.0	3.0	F. M.	3	0	Aksel Dahlberg, Namsos
40 Må —	f	T 18	20.0	6.0	4.0	Americ.	4	0	Reidar Broum, Namsos
42 Må Julie	f	T 34	23.0	8.0	4.0	Rap	4	0	Leif Ovesen, Namsos

NT-S. Steinkjær merkedistrikt.

2 Ms Trygg	f	T 31	27.0	9.0	4.0	Rap	7	0	Johannes Brosveit, Steinkjær
3 Må Sild ¹⁾	f	T 18	21.0	7.0	3.5	Waterm.	4	0	Lorentz Nilsen Frøseth, Steinkjær
4 Ms Ester	f	T 03	27.0	8.0	4.0	Motor	4	0	Peter Grønnesby m fl, Steinkjær
5 Må Liv	f	T 25	20.2	6.4	2.5	Atlanta	3	0	Aksel Mortensen, Steinkjær
6 Må Knerten	f	T ?	29.0	8.0	4.0	Motor	3	0	Rolf Kristiansen, Steinkjær
7 Må Seien	f	T 15	30.0	9.0	5.0	Bilm.	40	0	Albert Brandtzæg, Steinkjær
8 Må Rulle	f	T 26	22.0	6.0	3.0	Atlanta	3	0	Albert Asen, Steinkjær
9 Ms Bergliot	h f	T 07	34.0	11.5	4.5	Grei	9	1	Iver Jensen, Steinkjær
10 Ms Rutt	k f	T 35	29.0	10.0	4.0	Skandia	8	1	Sigurd Smulan m fl, Steinkjær
11 Må Steinar	f k	T 27	27.0	8.0	4.0	Bilm.	24	2	Rolf Kristiansen, Steinkjær

NT-A. Asen merkedistrikt.

f. t ingen merkepl. fiskefarkoster.

1) Omb. 1928.



NT-B Beitstad — NT-F Flatanger.

Farkostens nummer, art og navn	Anvendelse	Materiale	Byggeår	Lengde	Bredde	Dybde	Maskin, navn	Antall HK	F. & f angstb.	Eierens (den korresponderende reders) navn og postadresse
-----------------------------------	------------	-----------	---------	--------	--------	-------	-----------------	-----------	----------------	--

NT-B. Beitstad merkedistrikt.

1 Ms Liv | f | T|08| 25.3| 8.6| 5.7| Skandia| 6| 0| Ole E Søli, Utvik, Beitstad

NT-E. Egge merkedistrikt

1 Må Skarven | f | T|31| 29.7| 8.5| 4.0| Bilm. | 29| 0| S Trondstad, Steinvika, Steinkjær
 2 Må Kobben | f | T|03| 22.3| 6.4| 3.2| Waterm. | 5| 0| J Skoglund, Steinvika, Steinkjær
 3 Må Sei | f | T|17| 21.2| 5.3| 3.2| Rap | 3| 0| P Bratberg, Eggebogen, Steinkjær
 4 Må Tor | f | T| ? | 26.0| 7.0| 4.0| Alpha | 8| 0| R Johansen, Eggebogen, Steinkjær
 5 Må Kvikk | f | T|20| 25.5| 6.9| 4.8| Waterm. | 4| 0| Frans Fransen m fl, Egge, Steinkj.
 6 Må Sild | f | T|24| 22.3| 6.4| 3.2| Motor | 6| 0| P Viseth m fl, Eggebogen, Steinkj.
 7 Må Delfin | f | T|23| 27.0| 7.0| 3.0| Bilm. | 18| 0| Torv Haugan, Eggebogen, Steinkj.
 8 Må Farmann | f | T| ? | 25.0| 6.5| 3.5| Motor | 3| 0| Mag Hammer, Eggebogen, Steinkj.
 9 Må Gåpå | f | T|34| 28.7| 8.5| 3.2| Bilm. | 20| 1| Wilhelm Moe, Steinvika, Steinkj.
 10 Må Fart | f | T| ? | 24.4| 5.7| 2.4| Univers. | 8| 1| O Johnsen m fl, Eggebog., Steinkj.

NT-F. Flatanger merkedistrikt.

2 Ms Viking¹⁾ | f k | T| ? | 28.0| 11.0| 4.0| Gideon | 4| 3| Ole Vedvik, Utvorda
 5 4/å — | f | T|30| 31.0| 6.0| 3.5| — | —| 2| Lars Leirvik m fl, Lauvsnes
 6 Ms Bølgen | k h | T|09| 33.0| 11.0| 7.0| Hein | 6| 0| Otto Kildal, Einvika
 7 Ms Fram²⁾ | t | T|13| 33.0| 10.0| 5.0| Dan | 12| 0| Iver Einvik, Einvika
 8 6/å — | f | T|07| 28.0| 5.5| 3.3| — | —| 2| Carl Sitter, Lauvsnes
 10 Mk Signal | k sl | T|14| 37.0| 12.0| 6.2| Alpha | 14| 5| Arne Holmen, Sørflatanger
 11 Må Fram | k f | T|11| 33.0| 10.5| 5.0| Dan | 5| 0| Edv Dragø m fl, Einvika
 13 Må Terje | k f | T|29| 25.0| 7.0| 4.5| Populær | 8| 0| Ivar Strøm m fl, Einvika
 14 Ms Gudrun | k f t | T|21| 49.0| 13.0| 9.0| Munkt. | 45| 0| Isak Einvik m fl, Einvika
 15 Ms Framfart³⁾ | t | T|13| 36.0| 12.0| 7.0| Gideon | 13| 0| Isak Einvik, Einvika
 17 Må Skreien | k f | T|17| 28.0| 9.0| 4.5| Alpha | 5| 0| Karl Ottesen, Utvorda
 18 Må Hyar | f | T|28| 21.0| 7.4| 3.0| Konkur. | 4| 0| Einar Aunet, Hasvåg i Flatanger
 19 Må Nøkk | f | T|16| 25.0| 8.0| 4.0| Alpha | 4| 0| Sigfred Ernsten, Utvorda
 21 Må Havbråt | f | T|32| 22.0| 8.0| 3.5| Dan | 6| 0| Ragnvald Gladsø, Sørflatanger
 24 Mk Glimt | k f | T|28| 32.0| 10.5| 5.0| Gideon | 6| 1| I Kvaløseter m fl, Sørflatanger
 25 Må Sjøgutten | k f | T|08| 31.0| 10.0| 3.5| Stærkod | 5| 2| Asm. Hansen, Sørflatanger
 26 Må Sleipner | k f | T|11| 30.0| 8.0| 4.0| Gideon | 4| 0| Johan Harstein, Einvika
 27 Ms Håbet | k f | T|14| 27.8| 9.9| 4.3| Alpha | 6| 0| Konrad Dølvik, Eindvika
 28 Ms Vårglimt | f k | T|24| 33.0| 10.0| 7.0| Dan | 6| 0| Angel Landre, Einvika
 29 Må Fremad | f k | T|34| 44.1| 13.6| 4.6| Bolind. | 20| 0| Arne Holmen, Sørflatanger
 30 Må Sabben | f | T|27| 22.0| 5.0| 3.5| Sabb | 5| 0| Oskar Kvaløseter, Sørflatanger
 31 Ms Express⁴⁾ | k f | T|08| 33.0| 12.0| 5.0| Alpha | 6| 0| Jak. Hasvåg m fl, Urdholmen
 32 Ms Fiskeren⁵⁾ | k f | T|00| 31.0| 9.0| 4.0| Alpha | 14| 1| Adolf Hestlund, Sørflatanger
 33 Må Gjøa⁶⁾ | f t | T| ? | 19.2| 7.0| 3.3| Tenfj. | 3| 3| Wilhelm Estensen, Einvika
 34 Mk Sjøfuglen | k | T|23| 40.0| 12.9| 5.5| Heimdal | 20| 2| P E Kvaløseter m fl, Sørflatanger
 35 Ms Sjølivet | k | T|10| 22.0| 7.0| 4.0| Ferro | 4| 0| Paul B Hartvikø, Bjørøya
 37 Må Arvet | f | T|24| 17.0| 4.5| 1.5| Meteor | 4| 0| Alfred Sørå, Utvorda
 38 Må Fremad | k f | T|10| 30.0| 7.5| 4.0| Gideon | 5| 0| Osv Brumøen m fl, Utvorda
 39 Må Terje | k | T|05| 26.0| 7.0| 4.0| Alpha | 6| 0| Paulus Estensen, Utvorda
 40 Må Glimt | k t | T|28| 23.4| 6.9| 3.2| Grei | 6| 0| Normann Skårstad, Lauvsnes
 42 Må Prøven | k | T|08| 27.0| 8.0| 4.5| Alpha | 5| 1| Isak Olsen, Lauvsnes
 43 Må Kristiania-
fjordk | T|13| 39.0| 12.0| 4.2| Skandia | 6| 0| O J Hårnes m fl, Urdholmen

1) Omb. 1925. 2) Omb. 1932. 3) Omb. 1934. 4) Omb. 1930. 5) Omb. 1926. 6) Omb. 1929.

Nord-Trøndelag fylke.

— 196 —
NT-F Flatanger.

Farkostens nummer, art og navn	Anvendelse	Materiale	Byggeår	Lengde	Bredde	Dybde	Maskin, navn	Antall HK	F. & fangstb.	Eierens (den korresponderende reders) navn og postadresse
44 Må Mikkol	f	T	33	24.0	8.0	?	Helseth	7	0	Reidar Morvik, Hasvåg i Flatanger
45 Ms Palmen	k f	T	05	27.0	9.5	2.5	Dan	4	0	Martin Magnussen, Utvorda
46 Ms Marie	k f	T	08	28.7	10.1	3.4	Alpha	6	0	Håkon Erntsen, Utvorda
47 Må Glimt	f	T	32	22.0	8.0	4.0	Sabb	5	0	Eivind Olsen, Utvorda
48 Må Vikmann	f k	T	28	22.0	5.5	4.0	Wichm.	5	0	J Kvalvik, Hasvåg i Flatanger
49 Må Sabb	t	T	30	21.0	7.5	5.0	Sabb	7	0	Petrine Løfsnes, Bjørøya
50 Må Magnus.	k	T	07	28.7	9.6	4.8	Alpha	4	0	Isak N Stamnes, Lauvsnes
51 Må Fram	k f	T	29	22.0	10.0	4.0	Gideon	8	0	Ludvik Myrmo, Utvorda
52 Mk Roland	k f t	T	16	41.5	12.0	6.0	Wichm.	20	0	Terje Aglen m fl, Utvorda
55 Må Havlys	f	T	31	38.0	11.0	4.0	Bolind.	20	4	Isak Einvik m fl, Einvika
56 Mk Svanen	k	T	23	32.0	12.0	4.5	Grei	20	5	Leif Olsen, Sorflatanger
57 Må Laxen	k	T	22	25.0	8.0	3.0	Kampen	4	0	Peder Skjengen, Utvorda
58 Ms Sleipner ¹⁾	f k	T	23	24.3	8.3	3.0	Bolind.	8	0	Elbert Laukøy, Utvorda
59 Må Grei	f k	T	?	23.0	7.0	4.0	L. Grei	4	0	Peter Rath m fl, Einvika
60 Må Fram	k	T	06	30.0	9.0	6.0	Gideon	6	0	Lars Havstein, Lauvsnes
61 Må Oteren	f	T	23	22.8	6.5	2.8	Konkur.	4	0	Bernh Olufsen, Lauvsnes
62 Må Teisten	f k	T	28	26.0	7.0	4.0	Dan	6	0	Karl K Aspø, Einvika
63 Ms Falken ²⁾	k	T	20	29.5	10.0	4.5	Gideon	6	0	Sigv Helgesen, Utvorda
64 Må Rappen	k	T	20	23.0	7.0	3.0	Rap	4	0	Alfr L Faldet, Lauvsnes
65 Mk Stjernen	f k	T	09	36.5	11.0	5.0	Gideon	13	0	Carl Sitta, Lauvsnes
67 Ms Forsøk ³⁾	k	T	13	30.0	9.3	3.8	Heimdal	11	0	Asm Hogland, Hasvåg i Flatanger
68 Må Svint	k f	T	?	20.0	6.3	2.0	Konkur.	4	0	Anton Halsvik, Lauvsnes
69 Må Lax	f	T	27	23.4	7.4	4.2	Grei	4	0	Nordahl Landre m fl, Einvika
70 Ms Trygg 2	k f	T	27	30.0	10.0	5.5	Brunv.	12	0	Sverre Eian, Lauvsnes
71 Må Bølgen	k	T	31	22.0	7.5	3.0	Rap	4	0	Albert Geving, Lauvsnes
72 Ms Eignaludten	k	T	28	30.8	6.3	5.5	Brunv.	12	0	Reinholdt Arnes, Utvorda
73 Må Mågen	f	T	10	23.8	7.4	2.7	Alpha	4	0	Karl R Sandø, Sorflatanger
76 Må Glimt	f	T	29	24.0	8.0	4.0	Alpha	8	0	Olai Høstland, Sorflatanger
77 6/8 Fisk	k f	T	26	22.0	5.0	3.0	—	—	0	Emil Hustad, Sorflatanger
78 Må Laks	f	T	26	23.0	7.0	4.0	Wichm.	4	0	Petter Staven m fl, Einvika
79 Ms Alken	k f	T	29	28.7	10.3	4.7	Avance	12	0	Almar Kristiansen, Lauvsnes
80 Må Heimdal	f k	T	29	22.0	7.0	4.5	Heimdal	4	0	Torleiv Fuglår, Sorflatanger
81 Må Snobb	f	T	27	20.0	6.0	3.0	Sabb	3	0	Olaus Frisendal, Utvorda
82 Må Flink	f k	T	13	23.4	5.3	2.3	F. M.	3	0	T Torbjørnsen Sitter, Lauvsnes
83 Må Glimt	f	T	28	21.0	7.0	4.0	Gideon	6	0	Edvard Dragø, Einvika
84 Ms Laksen	k	T	30	32.0	10.0	6.0	Alpha	8	3	Peder Nymo m fl, Sorflatanger
85 Må Marne	f	T	28	24.0	8.0	4.0	Marna	6	0	Gustav Hågensen, Lauvsnes
86 Mk Villa	k	T	30	35.3	11.5	5.8	Brunv.	16	0	Rudolf Iversen, Einvika
87 Må Terje 2	k	T	30	25.0	8.5	4.0	Brunv.	7	0	Konrad Torgersen, Utvorda
88 Må Forsøk	k f	T	30	27.0	9.7	4.0	Farstad	5	0	Alfred Sorå, Utvorda
89 Må Gideon	f k	T	31	26.0	8.0	3.5	Gideon	6	0	Otmar Strom, Einvika
90 Må Laksen	f	T	29	19.9	6.0	2.0	Sleipner	5	0	E Kristoffersen m fl, Utvorda
91 Må Stokk	f	T	28	19.3	4.6	1.6	Sleipner	4	0	Einar S Klungvik, Bjørøya
93 Må Laks	f	T	27	22.0	7.0	3.0	Sabb	3	0	Inge Aune, Urholmen
94 Må Thams	f	T	31	22.4	7.0	3.0	Heimdal	4	0	Alf Jøssund, Opland
97 Må Gåsungen	f k	T	07	23.0	5.0	2.5	Ølver	4	0	Paulus Grøner Sandmo, Utvorda
96 Må Glimt	f	T	?	23.0	6.7	2.6	Rap	4	0	A Ribsskog, Hasvåg i Flatanger
97 Må Sabben	f	T	26	19.0	6.4	3.2	Sabb	3	0	Emil Fosvik, Hasvåg i Flatanger
98 Må Lea	f	T	18	32.0	10.0	4.0	Alpha	8	5	Aksel Myren m fl, Utvorda
99 2/8 Sild	f	T	20	31.9	10.4	5.3	—	—	—	A Kristiansen m fl, Lauvsnes
100 Må Laksen	f	T	32	22.0	7.0	3.0	Sabb	5	0	Iver Gladso, Einvika
101 Må Bølgen	k f	T	32	25.0	8.0	3.5	Gideon	4	0	H Bølestrand m fl, Hasvåg i Flat.
102 Må Lax	f k	T	32	25.0	8.5	3.0	Gideon	5	0	Gunvald Kjærund, Einvika

NT-F Flatanger — NT-FS Fosnes.

Farkostens nummer, art og navn	Anvendelse	Materiale Byggeår	Lengde	Bredde	Dybde	Maskin, navn	Antall HK	F. & fangstb.	Eierens (den korresponderende reders) navn og postadresse
103 Må Ford	f	T'32	22.0	7.5	3.5	Ford	13	0	Nils Kvalnes, Einvika
104 Mk Nidaros	l sl	T'17	47.0	14.0	7.0	Heimdal	20	0	Aksel Myren, Utvorda

NT-FD. Foldereid merkedistrikt.

1 Mk Polarlys	k	T'25	28.0	9.5	3.5	Hein	5	0	Arthur Haug m fl, Nordkrekling
3 Må Tor	f k	T ?	22.0	7.0	3.0	Ferro	3	0	Nikolai H Kalvik, Nordkrekling
4 Må — ¹⁾	f	T'12	26.0	4.3	3.0	Fairb.	3	0	Egill Ølssen, Sjølstad
6 Må Argus	k	T'20	23.0	7.0	3.0	Midnats.	4	0	P W Heimsnes, Teplingan
7 Må Signal	f sl k	T'09	26.0	7.6	3.2	Alpha	4	0	Iver Holandsjø, Foldereid
8 Må Sjøfuglen	k f	T'91	23.0	6.6	3.0	Rap	4	0	Arthur Olsen, Sjølstad
9 Må Måken	f k	T'29	19.1	4.2	2.7	B. Ø.	2	0	Øystein Aune m fl, Foldereid
10 Mk Skjolden	k	T'33	38.0	12.0	7.0	Heimdal	14	2	Arne Bjørgan m fl, Sjølstad
11 Må Kvikk	f k	T'31	23.4	6.4	4.2	Sabb	3	0	Kristian Nasset, Arfor
12 ?/å —	f k	T'32	19.5	7.0	3.0	—	—	0	Arthur Haug m fl, Nordkrekling

NT-FS. Fosnes merkedistrikt.

1 Ms Kampen	k h	T'08	29.0	9.0	4.0	Kampen	6	0	Karl Skjærvik, Seierstad
2 Må Truls	f	T'32	24.7	8.5	4.0	Heimdal	7	0	Olav Devik, Fosslandsosen
3 Må Rapp	k f	T'05	18.0	5.0	2.5	Ferro	3	0	Norman Holvik, Seierstad
4 Må Teisten	f	T'99	21.8	5.8	2.7	Trums	4	0	Konrad Frenndal m fl, Seierstad
5 Mk Svana	k	T'13	30.0	10.3	5.5	Gideon	8	2	O Skræddernes m fl, Fosnesvågen
6 Mk Hanne	f k	T'33	27.5	8.5	4.0	Gideon	8	0	Sallamon Skjærvik, Seierstad
7 Ms Faksen	k	T'10	36.0	12.0	4.5	Dan	8	0	Martin M Wasli m fl, Fosslandsosen
9 Må Funch	f	T'09	21.0	7.0	3.0	Bilm.	12	0	G Kvalstad, Seierstad
10 Ms Jakk	k f	T'16	28.0	9.5	4.3	Kampen	6	0	Salamon Skjærvik, Seierstad
11 Mk Frigg	t	T'13	33.0	11.0	4.5	Alpha	4	0	E Tingstad, Seierstad
12 Mk Purri	h f	T'31	38.0	12.0	5.5	Populær	10	0	Edvind Thorsen, Faksdal
13 Må Mira	k f h	T'07	30.0	10.0	3.5	Kampen	6	2	G G Aglenmo m fl, Fosslandsosen
14 Mk Anna	h	T'06	38.0	11.5	5.0	Kampen	6	0	M Bordevik, Faksdal
15 8/å —	k f	T'08	26.0	6.2	2.3	—	—	0	Ole Nordhus, Seierstad
16 Må Lommen	f	T'33	24.0	8.0	3.2	Sabb	5	0	Ole Aglen, Fosslandsosen
17 Må Råkvåg	f	T'29	23.0	7.0	4.5	Klauset	5	0	Håkon Faksdal, Faksdal
18 Må Måken	f	T'34	24.0	7.0	5.0	Bilm.	12	0	H B Bragstad, Faksdal
19 8/å —	f k	T'11	26.0	9.5	3.0	—	—	0	Håkon Engesnes, Faksdal
20 8/å —	f k	T'04	24.0	7.0	2.5	—	—	0	Iver Wedø, Seierstad
21 Må Prøven	f k	T'10	28.3	7.6	3.3	Tenfj.	5	0	Th Guldvik m fl, Salsnes
22 Ms Gjøa	f k	T'14	28.0	10.0	4.5	Stærkod.	5	0	Simon Holvik m fl, Seierstad
23 Må Sjølivet	f	T'32	25.0	7.0	3.0	Sabb	5	0	Brede Sandvik, Faksdal
24 8/å —	f k	T ?	29.5	10.0	3.0	—	—	4	Ole Jonvik m fl, Jønnvika
25 Ms Korral	f k	T'07	34.1	11.6	5.1	Kampen	12	1	F Frenndahvik m fl, Seierstad
26 8/å —	h f	T'12	31.9	8.0	2.5	—	—	0	Hj Markussen m fl, Faksdal
27 6/å —	k	T'96	35.0	11.0	5.0	—	—	0	Isak Sandvik, Faksdal
28 Må Grei	f	T'27	20.5	8.0	3.5	Grei	3	0	Kristian Sjølien, Faksdal
29 Må Tyrrihans	k	T'21	20.0	7.0	3.0	Hjelset	3	0	Berntinius Øvervik, Fosnes
30 Må Polli	f	T'18	24.0	7.0	5.0	Rap	4	0	Anton O Skjærvik, Seierstad
31 Må Fjordingen	f	T'13	23.4	6.4	3.2	Trygg	4	0	Edvard Strøm, Faksdal
32 8/å —	f	T'08	26.0	9.3	3.5	—	—	4	Fosnes Notbruk, Fosnesvågen

1) Omb. 1920.

SHELL BENSIN

Nord-Trøndelag fylke.

— 198 —

NT-FS Fosnes — NT-FA Frosta.

Farkostens nummer, art og navn	Anvendelse	Materiale	Byggeår	Lengde	Bredde	Dybde	Maskin, navn	Antall HK	F. & fangstb.	Eierens (den korresponderende reders) navn og postadresse
33 Må Rapp	f	T	10	20.0	6.4	3.2	Americ.	4	0	Ole Sandvik, Faksdal
34 Mk Jenta	f k	T	16	33.0	11.4	6.0	Hein	12	0	Håkon Sandvik, Faksdal
35 Må Trulvang	f	T	18	21.2	6.4	3.2	L. Grei	4	0	Didrik Moen m fl, Salsnes
36 Må Tor	f	T	15	28.0	8.0	5.0	Kampen	12	0	Trygve Frøndalvik m fl, Seierstad
37 Må Klubben	k f	T	10	22.0	6.0	3.0	Konkur.	4	0	Emil Bergum, Seierstad
38 Må Grei	k f	T	22	22.0	7.0	3.0	Grei	3	0	John M Vasli, Fosslandsosen
39 Mk Anden	k	T	22	27.7	8.0	3.5	Rap	6	0	J Westgård m fl, Salsnes
40 6/å —	f k	T	13	22.0	5.7	?	—	—	0	Håkon Engesnes, Faksdal
41 Må Lom	f	T	13	22.0	6.5	3.0	Ferro	3	0	Raffel Tuff, Jønnvika
42 Må Krassin	f	T	18	22.0	5.4	2.4	Sabb	3	0	Nordal Nygård, Seierstad
43 Må Teisten	f	T	17	22.3	5.7	2.4	Wichm.	2	0	Harald Hillestad, Seierstad
44 Må Marius	k	T	32	23.0	8.0	3.5	Brunv.	7	0	Alf Finanger m fl, Fosslandsosen
45 6/å —	f	T	13	21.0	6.0	2.1	—	—	0	Ole Sandberg, Seierstad
46 Må Tærje	k f	T	27	29.0	9.0	4.0	Rap	8	0	Sigurd Reppen, Salsnes
47 Må Knut	f	T	22	19.0	6.0	2.5	Ferro	3	0	Kristen Dille, Seierstad
48 Må Sabben	f	T	28	20.0	6.0	2.5	Sabb	3	0	Arthur Juul, Seierstad
49 Mk Arne	k f h	T	12	37.0	11.5	5.0	Alpha	14	1	Johannes Bragstad, Faksdal
50 Mk Trygg	f	T	33	40.0	13.0	7.0	Skandia	20	0	Jakob Hopen m fl, Jønnvika
51 8/å —	f	T	12	28.0	10.0	4.0	—	—	4	Brakstad Notbruk A/S, Faksdal
52 Må Aril	k	T	29	28.0	8.5	3.9	Brunv.	5	0	Johan Hansen, Seierstad
53 Må Tonn	f	T	24	21.5	5.6	2.4	Tenfj.	3	0	Martin Sagnes, Salsnes
54 Må Vesta	k f	T	18	23.0	7.5	3.0	L. Grei	4	0	Arthur Letvik, Faksdal
55 6/å —	f	T	27	30.0	12.0	4.0	—	—	3	Jakob Hopen m fl, Jønnvika
56 Må Sabben	k	T	30	22.0	9.0	3.0	Sabb	5	0	Sigurd Finanger, Fosslandsosa
57 Må Terje	f	T	34	18.0	5.5	2.5	F. M.	3	0	Olaf Hopen, Jønnvika
58 8/å —	k	T	14	24.9	6.2	2.6	—	—	0	Beier Myrvik, Myrvik

NT-FL. Frol merkedistrikt.

1 Mk Vågen V f k t T 63 60.0 16.0 8.3 Bolind. 50 0 0 Jak Frengen m fl, Rinnan

NT-FA. Frosta merkedistrikt.

1 Ms Varna	f k	T	26	40.4	12.2	7.4	Union	15	0	Martinus Auren m fl, Frosta
2 Mk Brødrene	k h t	T	17	36.0	12.0	8.0	Skandia	10	0	Ole Stenhaug, Frosta
3 Ms Møringen ¹⁾	f t	T	27	30.0	9.0	6.0	Møring.	6	1	Peder Bjerkan m fl, Frosta
4 Ms Nord- stjerna ²⁾	f	T	10	27.5	9.0	6.0	Bolind.	10	1	John Pedersen, Frosta
5 Må Pilen	f	T	?	27.0	6.0	3.0	Levahn	5	1	Johan Skjøeran, Frosta
6 Ms Nordstjernen	t l	T	?	44.1	14.6	5.4	Skandia	10	0	Torstein Skogset, Frosta
8 Ms Taurtringen	f t	T	08	29.0	8.0	5.0	Levahn	7	0	Olaf Bakken m fl, Frosta
9 Må Teddy	f t	T	09	23.0	7.5	4.0	Kvik	5	0	Søren Kaspersen, Frosta
10 Må Kvik	f t	T	18	25.5	5.8	2.1	Kvik	5	0	Joh A Nilsen, Frosta
11 8/å Fridtjof	f	T	95	31.9	4.8	2.1	—	—	0	Johan Bjørgan, Fresta
12 Må Lykken	f	T	?	29.7	9.6	3.3	Levahn	7	0	Kr O Korsnæs, Frosta
13 Ms Trym	f	T	02	23.3	5.3	2.1	Tryg	4	0	Karl Sørheim, Frosta
14 Mk Frimann	f t	T	14	35.0	9.0	4.2	Levahn	6	1	Joh Stenussen, Frosta
15 Må Tor	f t	T	14	23.4	6.4	3.2	Tryg	4	0	Johan Eliassen, Frosta
16 Må Kelvin	f t	T	16	25.5	9.6	5.3	Kelvin	13	5	Jon Ulvik, Frosta
17 Mk Havglimt	f t	T	31	42.0	11.5	6.0	Stærkod.	20	0	Sigurd Wiig, Småland, Frosta
18 Må Nesodden	f t	T	16	30.8	10.6	5.3	Kelvin	13	2	Bernt Korsnæs, Frosta

1) Omb. 1928. 2) Omb. 1929.

NT-FA Frosta — NT-G Gravvik.

Farkostens nummer, art og navn	Anvendelse	Materiale	Byggeår	Langde	Bredde	Dybde	Maskin, navn	Antall HK	F. & fangstb.	Eierens (den korresponderende reders) navn og postadresse
19 Må Ranværing	ft	T	22	29.7	9.6	3.5	Danette	7	0	Karl K Hammeren, Frosta
20 Må Liv	f	T	30	26.6	8.0	3.7	Gideon	5	0	Kristian Johansen, Frosta
21 Må Laksen	f	T	11	32.9	10.6	5.3	Kampen	7	1	Kristian Korsnes, Frosta
22 Må Rana	f	T	30	26.9	7.7	2.6	Kvik	5	0	Gustav Nilsen, Frosta
23 Må Bjarne	f	T	18	33.0	13.0	5.0	Levahn	10	4	T Skoøseth, Frosta
24 Må Ørn	ft	T	07	27.6	8.5	4.2	Kvik	5	0	Johan A Øren, Frosta
25 Må Svanen	f	T	32	29.0	9.0	5.0	Heimdall	7	1	Søren Fjæran, Frosta
26 Ms Meteor	ft	T	30	32.0	11.0	4.0	Grei	8	0	Johannes Myhr, Frosta
27 6/å Fram	f	T	05	26.6	7.4	4.2	—	—	0	Lars Stenhaug, Frosta
28 Må Bjørn	f	T	21	29.7	6.4	2.1	C. Perf.	6	0	Simon Kjørsvik, Frosta
29 Må Mjølner	ft	T	25	26.6	7.4	3.7	Sleipner	6	0	Gustav Trøan m fl, Frosta
30 Må Rap ¹⁾	ft	T	23	31.9	9.6	4.8	Union	7	0	Karl Nordstad, Frosta
32 Så Tongvint	f	T	06	23.9	7.4	4.2	—	—	0	Ole Egseth, Frosta
33 Må Sleipner	ft	T	?	23.4	7.4	4.8	Scripps	4	0	Arne Fosli, Frosta
34 Må Lettvint	f	T	12	18.6	5.8	2.7	Waterm.	4	0	Einar Leirvik, Frosta
35 Må Minde	t	T	34	29.0	8.0	4.0	Union	7	0	Karl Moholt, Frosta
36 Ms Rapfot	ft	T	25	28.2	8.9	5.8	Rap	6	1	Ole Nilssen, Frosta
37 Må Fram	f	T	24	25.0	6.0	4.0	F.Favor.	5	1	Poul Sannan, Tautra, Frosta
38 Må Perfekt	ft	T	33	28.7	8.5	4.2	C. Perf.	6	0	Jarle Johansen, Frosta
39 Må Bjørnen	ft	T	05	21.2	5.3	2.7	Solo	3	0	Nils Augdal, Frosta
40 Må Gideon	f	T	12	24.4	8.5	5.3	Gideon	5	0	Alf Skjæran, Frosta
41 Må Rapp	f	T	25	26.0	6.0	3.0	Gideon	5	0	Olav Mollan m fl, Frosta
42 Må Tor	f	T	99	22.3	7.2	4.1	Levahn	5	0	Arne G Bakken, Frosta
43 Mk Framgang	f	T	14	31.5	11.5	6.3	Hein	10	0	T Bakken m fl, Tautra i Innherad
44 Ms Ara	ft	T	12	43.0	14.9	4.8	Elefant	12	0	Simon Kjørsvik, Frosta
45 Må Forsøk	f	T	27	29.5	8.5	4.0	Helseth	8	0	Johan Bukten m fl, Frosta
46 Mk Freidig	f	T	13	33.5	12.0	5.7	Statt	13	0	Mukael Brustad, Tautra i Innherad
47 Mk Bu	f	T	15	35.1	11.7	5.3	Finnøy	7	0	Olav Mollan m fl, Frosta

NT-G. Gravvik merkedistrikt.

1 Mk Castor	h k	T	20	38.8	13.7	6.0	Finnøy	34	1	H H Båfjord, Risvær i Namdalen
2 Må Klubben	f k	T	07	31.0	10.8	3.8	Gideon	5	4	H H Båfjord, Risvær i Namdalen
3 Mk Ulmann	h k	T	16	36.0	13.0	7.0	Union	15	1	Alfred Røed m fl, Rødseidet
12 Mk Bølgen	h k t	T	17	44.0	14.0	7.0	Bolind.	20	2	Joh H Tømmervik m fl, Naustbukta
14 Må — ²⁾	k	T	03	31.5	10.3	4.1	Bolind.	8	0	O K Dragland, Høykholm i Namdal
22 Ms Hera	h t	T	18	48.0	16.5	6.0	Dan	16	3	Ingebrigt N Strømsnes, Naustbukta
23 Må Astrea	f	T	12	28.0	10.0	3.0	Levahn	10	4	Ingebrigt N Strømsnes, Naustbukta
24 10/å —	k f	T	05	33.0	8.0	3.4	—	—	0	Kr N Tenfjord, Fjølsvika
25 8/å —	k f	T	98	27.0	7.0	2.4	—	—	0	Kr N Tenfjord, Fjølsvika
27 8/å Sigrid	f	T	30	32.0	12.8	4.3	—	—	0	Ole J Bjørnvik m fl, Søreitran
28 Må —	f	T	27	18.0	5.0	2.0	Force	2	0	Kristian Strand, Fjølsvika
32 Ms Havidur	k f	T	30	28.0	9.8	5.0	Brunv.	7	0	Kristian Olsen m fl, Fjølsvika
33 Ms Vågen	k t	T	90	49.0	16.0	7.0	Bolind.	20	0	A I Kjihl, Høykholm i Namdalen
35 Mk Svana	k f	T	20	29.0	10.0	4.0	Gideon	6	0	Jens Wang, Søreitran
37 Mk Tenfjord	k h	T	35	33.0	11.0	5.4	Union	10	1	Kolbjørn Tenfjord m fl, Fjølsvika
40 6/å — ³⁾	k f	T	22	21.0	5.5	2.5	—	—	0	Einar Hagen, Gravvik

1) Omb. 1935. 2) Omb. 1929. 3) Omb. 1932.

ANTIPARASIT-T

mot råte og koldfyrr ombord.
WILLIAM NAGEL A/S - OSLO

Farkostens nummer. art og navn	Anvendelse	Materiale	Byggear	Lengde	Bredde	Dybde	Maskin, navn	Antall HK	F. & fangstb.	Eierens (den korresponderende reders) navn og postadresse
41 Mk Fremad	k f	T	24	32.0	10.5	5.0	Heimdal	11	0	Konrad Holthe, Rødseidet
42 Ms Skreien ¹⁾	k f	T	20	27.0	7.5	3.5	Rap	6	0	H Røiseth, Høykholm i Namdalen
43 Må — ²⁾	k f	T	15	22.8	6.3	3.1	Sabb	3	0	Ole Kvam, Naustbukta
44 6/å —	k f	T	00	22.6	5.3	2.2	—	—	0	Julius Strøml, Naustbukta
45 6/å —	k f	T	95	20.0	5.0	2.0	—	—	0	Simon S Årseth, Selliset
47 6/å —	k f	T	93	22.0	6.0	2.0	—	—	0	Ingv Lundseng, Selliset
48 Må Kvik	f k	T	27	26.0	8.0	3.0	Gideon	5	0	Ole A Moen, Søreitran
50 6/å —	k f	T	03	24.0	6.5	2.4	—	—	0	Joh K Bjernevik, Søreitran
51 Må Putt ³⁾	k f	T	27	27.0	9.0	4.2	Brunv.	7	0	Martin N Eitran, Søreitran
54 Må Fram	k f	T	24	33.0	9.3	4.0	Wichm.	7	0	O Holmberg m fl, Høykholm i N.
55 6/å —	k f	T	06	24.0	7.0	2.5	—	—	0	Kristian Hansen, Fjølrika
57 6/å —	k f	T	95	22.7	5.0	2.3	—	—	0	Peder P Fagerbakken, Selliset
59 Må Adri ⁴⁾	k f	T	20	22.0	6.7	3.0	Grei	4	0	Sam. O Sjøbergnes, Søreitran
60 Må Breifot	f	T	33	24.0	7.8	3.3	Bolind.	5	0	Eskild Eitran, Søreitran
61 Må Trygg	k f	T	26	26.8	7.8	3.6	Dahl	6	0	P M Skotvik, Høykholm i Namd.
62 Ms Forsek ⁵⁾	k f	T	10	30.0	10.0	5.0	Hein	8	0	Anton Bakken m fl, Selliset
64 Ms Thor ⁶⁾	k f	T	29	28.7	8.5	4.2	Sabb	5	0	Søren Brandtzæg m fl, Fjølrika
65 Må Sabb ⁷⁾	k f	T	10	20.0	5.5	2.5	Sabb	5	0	Gustav D Dybvik, Søreitran
66 6/å —	k f	T	12	22.0	5.3	2.5	—	—	0	Kr Olsen Aspeng, Selliset
70 Må Odin	k f	T	30	19.5	6.0	3.0	Sabb	5	0	Bernhard Brandtzæg, Fjølrika
71 Må —	k f	T	97	22.5	8.0	3.0	Skandia	5	0	K Sørensen, Risvær i Namdalen
72 Ms Aud	k f	T	12	22.0	7.2	3.5	Volda	3	0	Fritjof H Aune, Fjølrika

NT-I. Inderøy merkedistrikt.

1 Ms Arne	ft	T	08	32.5	8.9	3.8	Kelvin	13	1	Ludv Langnes, Venneshamn
2 Ms Villy	ft	T	14	28.0	9.0	5.0	Grei	6	1	Konrad Skjælvan, Sakshaug
3 Må Cresendo	t	T	20	26.0	7.3	3.5	Kelvin	7	0	Georg Lætnes, Kirknesvågen
6 4/å —	f	T	18	24.0	8.0	3.0	—	—	2	Joh Sundfær m fl, Sakshaug
9 Ss Liv	f	T	10	24.0	8.0	3.8	—	—	1	Lornts Norum, Venneshamn
10 Må Vågen ⁸⁾	f	T	18	25.3	7.3	3.0	L. Grei	4	1	Ole H Ness, Inderøy
11 Mk Lysglimt	tf	T	12	34.0	8.5	3.2	Gideon	7	0	Georg Letnes, Kirknesvågen
12 Må Brasil	f	T	12	24.0	8.0	5.0	?	12	0	Ole Davidsen m fl, Sakshaug
13 Mk Trygg	f	T	18	21.0	6.4	2.5	Bjørns.	3	1	John Hjulstad, Sakshaug
14 Må Duen ⁹⁾	f	T	10	31.0	11.3	3.4	Levahn	8	4	Strømmens Notlag, Sakshaug
15 Ms Fjæran- guten ¹⁰⁾	f	T	?	30.3	8.3	3.2	Avance	8	1	John Tønne, Sakshaug
16 Ms Trygg	f	T	?	25.5	7.0	2.9	Motor	4	1	Arne Fossum, Kirknesvågen
17 Må Tomm ¹¹⁾	f	T	?	28.0	7.0	3.5	Sleipner	6	1	Karl Rostad, Sakshaug
18 Må Håbet	f	T	31	23.9	6.4	3.0	Sabb	5	0	Johs Hegdalsnes, Utøy
19 Må Viking	f	T	30	23.7	6.3	3.5	Levahn	3	1	Andr Granlund, Sakshaug
20 Må Johan Petter	f	T	?	21.2	6.4	3.2	Motor	12	0	Th Tronstad, Kirknesvågen
21 Må Norma	f	T	20	30.0	7.0	3.0	Peerless	8	0	Lauritz Norum, Kirknesvågen

1) 2) 11) Omb. 1931. 3) Omb. 1933. 4) Omb. 1934. 5) Omb 1928. 6) Omb. 1932. 7) 9) 10) Omb. 1930.
8) Omb. 1935.



Farkostens nummer, art og navn	Anvendelse	Materiale	Byggeår	Lengde	Bredde	Dybde	Maskin, navn	Antall HK	F. & fangstb.	Eierens (den korresponderende reders) nr g postadresse
2 Må Haian	k	T	?	27.0	6.5	3.5	Bønes	6	0	E Finnestrand, Kolvereid
3 Mk Follafjord	t h	T	?	45.7	13.7	8.5	Rap	22	1	Brødr. Brækkan A/S Kolvereid
6 Mk Brødrene	k h	T	13	38.0	13.0	10.0	Union	20	1	Rollaug H Rørdal, Måneset
7 Må Balder	k f	T	10	30.0	10.0	5.0	Grei	7	0	Karolius Lilleeng, Måneset
9 Mk Parat	h l t	T	20	47.0	15.0	6.0	Bolind.	25	0	Olaf Risvik m fl, Buøy
10 Ms Rapp	k f	T	10	26.0	9.0	3.5	Rap	4	0	Sigurd Bratberg, Måneset
12 Må Rappen	f	T	10	23.4	6.4	3.2	Rap	4	0	Olav Kjelømo, Buøy
13 Mk Ramfjord	k h	T	16	41.2	13.5	6.4	Heimdal	7	5	Ole A Ramfjord m fl, Kolvereid
15 Ms Alfhild	k	T	10	28.0	9.0	5.0	Alpha	4	0	T Tollefsen, Måneset
17 Mk Skjældevor	k	T	04	36.0	13.0	6.0	Skandia	20	1	Ragnv Schjeldrup m fl, Kolvereid
18 Må Ulabrann	k	T	13	32.0	8.0	3.0	Karm	7	0	Ole Bøgen, Måneset
20 Ms Kvik ¹⁾	t	T	09	54.0	14.0	6.5	Avance	22	0	Jak Sverdrup m fl, Buøy
22 Må Rap	f k	T	18	25.5	7.6	3.4	Rap	4	0	Hjalmar Sætran, Salsbruket
23 Ms Strømmen	k	T	16	31.0	10.0	5.0	Dan	8	0	Johan O Finne, Kolvereid
24 Må —	k	T	13	28.0	8.5	3.0	Tenfj.	6	0	Adolf Sørenmo, Buøy
25 Må Levahn	f k	T	12	32.0	9.5	4.0	Levahn	10	0	Kristian Geisnes, Buøy
26 8/å —	k	T	15	19.0	6.3	2.3	—	—	0	Kristian Geisnes, Buøy
28 Må Tenfjord	f k	T	15	24.4	6.9	3.2	Tenfj.	5	0	Gustav Møllevik, Buøy
32 Må Prøven	f	T	02	31.0	12.0	4.5	Dan	6	5	Kr Fjærli m fl, Kolvereid
33 8/å —	f k	T	17	26.0	6.4	2.0	—	—	0	Ole P Blavik, Kolvereid
34 Må —	k	T	06	30.9	8.3	2.7	?	12	0	Trygve Kvenild, Strand i Namd.
35 Må Trygg	f	T	13	22.3	7.0	3.3	Ferro	3	0	Teodor Sminæs, Lund
36 Må Liv	t f	T	23	28.0	8.2	4.7	Rap	6	0	Lornts Storøy, Buøy
37 Ms Prøven	k f	T	20	29.0	9.0	4.0	Alpha	6	1	Oskar Foseng, Salsbruket
38 Må —	k	T	14	25.0	6.1	2.5	Rap	4	0	Edmund Korsnes, Kolvereid
39 Må Skreien	k f	T	18	24.0	6.5	3.0	Record	5	0	Olaf Buvik, Kolvereid
40 8/å —	k f	T	07	31.0	8.0	3.0	—	—	0	Kr M Wærum Måneset
42 8/å —	f	T	07	24.0	6.0	2.4	—	—	0	Olaf Finnestrand, Kolvereid
43 Må —	f	T	31	24.0	8.0	4.0	Rap	6	0	Joh Hjelmøy m fl, Galtneset
44 Mk Fremad	t sl	T	01	50.0	16.4	8.3	Grei	32	0	Øyvind Brækkan, Kolvereid
46 Må Demokrat	f	T	14	22.3	6.7	2.9	F. M.	4	0	Johan A Lund, Lund
49 Må Løven	f	T	08	24.0	10.0	5.0	Gideon	10	4	Oluf Urdshals m fl, Kolvereid
50 Må Sveafjord	k f	T	15	28.0	6.6	3.5	Klausset	5	0	Rånes Ramfjord, Måneset
51 8/å —	f	T	14	32.0	10.0	4.0	—	—	4	Herlaug Rørdal m fl, Måneset
52 ?/å —	f	T	20	30.0	10.8	3.5	—	—	4	Bogens Notbruk, Salsbruket
53 8/å —	k f	T	14	25.0	6.3	2.5	—	—	0	Jak Kvenild, Strand i Namdalen
54 Må —	k	T	17	22.0	6.0	2.5	Konkur.	4	0	Torbjørn Eidshaug, Måneset
57 Må Gunnar	k	T	25	28.0	7.0	3.5	Rap	6	0	Ole Benden, Salsbruket
58 6/å —	f k	T	06	29.0	8.2	3.3	—	—	0	Anton Aunvik, Kolvereid
59 Må Brødrene	k f	T	12	22.3	7.4	3.2	Tenfj.	4	0	Rånes Ramfjord, Kolvereid
60 Må —	f	T	24	22.7	5.4	2.0	Americ.	2	0	Arthur Hagen, Salsbruket
61 Må Grei	f	T	24	22.0	6.4	3.0	Grei	4	0	Julian Bjørnli, Kolvereid
62 8/å —	f	T	04	31.0	9.0	?	—	—	4	Stadsø Notbruk, Buøy
63 Må Grei	f	T	07	34.0	8.8	3.7	Grei	7	0	J K Hermanstrand, Buøy
64 Må Prøven	f k	T	25	22.0	6.0	3.0	Rap	4	0	Ottar Brødesen, Galtneset
65 Mk Vesle-Per	k h	T	25	36.0	11.5	5.3	Union	16	1	Ingolf Nubdal m fl, Kolvereid
66 Må Neptun ²⁾	k	T	04	27.8	8.8	4.0	Hein	7	0	Arne P Småeng m fl, Måneset
67 Mk Olav Gustav	k f	T	91	71.3	20.1	8.2	Wichm.	60	3	Brødr. Brækkan A/S, Kolvereid
68 Må —	f k	T	24	27.6	6.5	4.0	Alpha	4	0	Gunvald Østevik, Måneset
69 Må —	k f	T	20	26.0	6.7	3.0	Rap	4	0	Kristian Stadsø, Buøy

NT-K Kolvereid — NT-LA Leka.

ar kostens nummer, art og navn	Anvendelse	Materiale	Byggår	Lengde	Bredde	Dybde	Maskin, navn	Antall HK	F. & fangstb.	Eierens (den korresponderende reders) navn og postadresse
70 Ms Prøven	k f	T	34	28.7	9.6	4.1	Union	7	3	Asbjørn Kristiansen, Salsbruket
72 Mk Brått	k	T	17	42.0	13.5	6.8	Finnøy	30	0	Johan Ervik m fl, Galtneset
73 Ms Viggo	f k	T	25	28.0	9.0	5.5	Elefant	6	0	Trygve B Sivik, Kolvereid
74 8/å —	k f	T	22	25.5	6.4	2.6	—	—	0	O J Skagemo, Strand i Namdalen
76 Må Per	f	T	16	20.5	5.3	2.9	Sabb	4	0	Ragnar Finvik, Kolvereid
78 Må Svan	k	T	28	24.0	7.0	3.0	Skoks	6	0	Adolf Øie, Buøy
79 8/å —	k	T	23	25.0	6.0	2.0	—	—	0	Johs Otterbekk, Lund
80 Må Jarl	k	T	28	26.0	7.0	4.0	Norge	4	0	Nils Konradsen, Måneset
81 Ms Reidar	t k	T	?	36.0	9.0	5.4	Rap	15	0	Herman Hansen, Kolvereid
82 Må —	k	T	29	30.0	9.0	3.0	Heimdal	7	0	Hilmar J Hopen, Kolvereid
83 Må —	k f	T	30	24.5	7.3	3.0	Rap	4	0	Nils Sørnmo, Buøy
84 Må —	f k	T	05	24.0	7.0	3.0	Ølver	4	0	Einar Bådsvik, Lund
85 Må Arne	k	T	26	26.0	7.0	4.0	Rap	6	0	Einar Nubdalseng, Måneset
86 Må Lykken	k f	T	31	26.0	8.5	4.0	Grei	4	0	Kristian Buvik, Kolvereid
87 4/å —	f	T	31	18.0	6.0	2.5	—	—	1	Ottar Buvik, Kolvereid
88 Må Lom	k	T	31	26.0	9.0	5.0	Sabb	5	0	Kalv Otterbekk m fl, Lund
89 Må Lene	f	T	32	23.0	8.5	3.4	Rap	4	3	Ottar Øren m fl, Kolvereid
90 Må Liv	f	T	25	19.4	6.0	4.0	Americ.	2	0	Kristian Bredesen, Galtneset
91 Må Ola	f k	T	27	23.4	5.3	2.7	F. M.	4	0	Trygve Lund, Lund
92 Må —	f	T	12	27.0	7.5	3.0	Bilm.	12	0	Petter Lauten, Kolvereid
93 Ms Wordsund	k	T	27	38.0	12.0	5.0	Grei	20	0	Ole Holm, Kolvereid
94 Mk Ørnen 2	f t	T	17	82.0	19.0	10.0	Avance	60	3	A/S Brødrene Brekkan, Kolvereid
95 8/å —	k f	T	20	21.0	5.5	1.8	—	—	0	Isak Ramstad Strand, Kolvereid
96 Ms Olaf	k f	T	16	30.0	11.0	4.3	Gamma	12	0	Inge Lauten, Kolvereid
97 Må Morilden	k f	T	18	21.0	5.5	3.5	Grei	4	0	Asbjørn P Sæterøy, Buøy
99 Må Nordlys	f	T	29	20.0	6.0	4.0	Marna	3	0	Harald Schjeldrup, Kolvereid
100 Mk Frøydis	k f	T	34	34.0	11.5	5.5	Heimdal	7	2	Ole A Ramfjord, Måneset
101 Mk Harald	f k	T	14	33.0	11.0	6.0	Bolind.	10	0	Sigurd Horvereid, Kolvereid
102 Må Duen	f	T	30	20.0	6.0	4.0	Sabb	3	0	Gunnar Berg, Måneset
103 8/å —	k	T	10	27.7	7.0	2.7	—	—	0	Odin Skage, Haugfles
104 Må Sabben	f	T	30	23.2	5.9	2.7	Sabb	3	0	Einar Larsen, Haugfles
105 Mk Solstad	h k	T	15	34.0	12.5	6.5	Populær	12	1	Ole Holm, Kolvereid
106 Må —	f k	T	24	26.0	6.5	3.0	Heimdal	4	0	William W Rønningen, Kolvereid
118 Må Jim	k f	T	14	34.0	9.0	4.0	Tenfj.	5	0	Gustav Møllevik, Galtneset
119 Må Moses	f	T	15	28.5	8.0	4.0	Kampen	5	0	Viktor Møllevik, Buøy
120 Må Sjeliv	f k	T	35	22.0	7.0	3.3	Bones	3	0	Torleif P Sæterøy, Buøy

NT-LA. Leka merkedistrikt.

2 Ms Lekværin- gen ¹⁾	k h	T	?	39.0	13.8	6.0	Stabil	20	0	Jens L Leknes m fl, Leknesbukta
3 Mk Virall ²⁾	k f	T	?	24.0	7.0	2.5	Gideon	5	0	Hans Pedersen m fl, Hortavær
4 6/å —	k	T	08	24.0	5.0	4.0	—	—	0	Edm P Haug, Leka
5 Ms Nap	k t	T	13	29.0	10.0	5.0	Møller.	6	0	Joh Nikolaisen m fl, Solsem
6 Mk Ragnar	k f	T	00	27.0	8.0	4.0	Gideon	5	0	Bernhoff Edwardsen, Hortavær
7 6/å —	f k	T	?	23.0	5.0	4.0	—	—	0	Kristian Pettersen, Frovik
8 Ms Lynilden	k	T	02	29.5	7.5	3.3	Gideon	5	0	Johs Johansen, Hortavær
9 Mk Aron ³⁾	k h	T	07	39.0	12.0	5.0	Alpha	14	0	Hans Jægensen m fl, Leknesbukta
10 6/å —	f	T	18	34.0	11.0	3.0	—	—	3	Lockert Leknes m fl, Leknesbukta
11 4/å —	f	T	12	28.0	9.0	3.0	—	—	0	Lockert Leknes m fl, Leknesbukta
12 6/å —	k	T	10	21.0	5.0	4.0	—	—	0	Helge P Haug m fl, Leka

1) Omb. 1916 og 1925. 2) Omb. 1919. 3) Omb. 1950.

Farkostens nummer, art og navn	Anvendelse	Materiale	Byggeår	Lengde	Bredde	Dybde	Maskin, navn	Antall HK	F. & fangstb.	Eierens (den korresponderende reders) navn og postadresse
13 Mk Sklinnafjord	h k	T	19	38.2	12.3	6.1	Hein	16	0	Ingv Jørgensen m fl, Leka
14 Ms Fram	k f	T	13	28.0	9.0	4.0	Gideon	5	0	Martin Pettersen, Frøvik
15 Mk Prøven	k	T	18	24.0	8.0	4.0	Tenfj.	5	0	Alfr. Pedersen, Hortavær
16 Ms Lekafjell ¹⁾	h k f	T	09	45.3	15.0	7.5	J Munkt.	35	5	P M Pettersen A/S, Frøvik
20 6/å —	k	T	15	22.0	5.0	4.0	—	—	0	Otto Johansen, Leka
21 8/å Fiskeren	k t	T	10	32.0	12.0	8.0	—	—	0	Anton Haug, Leka
22 Mk Helge	k h f	T	18	36.0	12.0	5.0	Rap	18	0	Harald Kvalø m fl, Leka
23 Må — ²⁾	k f	T	15	30.0	8.5	3.5	Rap	10	0	Peder Helmersen, Gutvik
24 8/å —	k f	T	13	24.0	6.5	2.5	—	—	0	Alb J Bjørknes, Gutvik
25 8/å —	k f	T	14	24.0	6.5	2.5	—	—	0	Olaf Lindegård, Gutvik
26 Ms Frid	k h t	T	15	36.0	13.7	4.3	Rap	9	0	Peder Lund, Madsø, Leka
28 10/å —	k f	T	12	33.0	8.0	4.0	—	—	0	Edv Hansen, Gutvik
29 Må Sabb	k	T	24	21.0	6.0	3.0	Sabb	3	0	Jens Edwardsen, Haug, Leka
30 8/å —	k f	T	08	29.0	7.0	3.0	—	—	0	Anders Pedersen, Solsem
31 10/å —	k	T	10	33.0	9.3	4.5	—	—	0	Anders Gjertsen, Leknesbukta
32 6/å —	k	T	16	22.0	5.0	4.0	—	—	0	Sigurd Rasmussen, Gutvik
34 6/å —	k	T	15	23.0	5.0	4.0	—	—	0	Kornelius P Haug, Leka
35 Ms Duen I	k f	T	15	30.0	9.0	3.5	Hjelset	4	0	Bernhof Aune, Solsem
36 Ms Ferden	k	T	15	31.0	11.0	5.5	Rap	17	0	Haldor Hansen, Hortavær
37 Ss Astrid	k t	T	10	32.0	11.0	6.0	—	—	0	H Henriksen m fl, Gutvik
38 Må Skarven	k f	T	17	29.0	9.5	5.2	Grei	8	0	Reidar Johansen m fl, Gutvik
40 Må Havbrott ³⁾	k f	T	29	24.0	8.0	4.0	Sabb	7	0	Gottfred P Sørli, Leka
41 Må Kvik	k f	T	24	24.5	8.0	4.5	Gideon	5	0	Edvin Johansen m fl, Hortavær
43 Mk Argo	k h	T	11	36.0	11.8	5.2	Heimdal	20	0	Egil Hansen, Gutvik
44 Sk Von	k h	T	16	36.0	10.5	6.0	—	—	0	Leif Hansen m fl, Gutvik
45 Må Pil	k f	T	25	24.0	7.2	3.5	Rap	4	0	Sverre Jørgensen, Leknesbukta
46 Må Bjarne	k f	T	13	21.0	7.5	4.0	Sterk	4	0	Adolf Antonsen, Kvaløy i Namd.
47 Mk Lekamøy	k h	T	13	36.0	10.5	5.0	Rap	15	0	L Ludviksen m fl, Leknesbukta
48 Må Fisk	k f	T	18	23.5	8.0	4.3	Sabb	5	0	Erling Pettersen Haug, Leka
49 Må Sleipner	k f	T	26	24.0	7.5	4.5	Rap	4	1	Henrik A Sandvik, Frøvik
50 Mk Lekamøy ²⁾	k f	T	26	32.0	10.3	3.7	Brunv.	12	0	Halvdan Busch, Solsem
51 Må Sjøgutten	k f	T	25	27.0	10.3	4.0	Heimdal	7	0	Kyrre Hemmingsen, Leknesbukta
52 6/å —	k f	T	00	22.0	5.0	4.0	—	—	0	Ole P Vevik, Gutvik
53 Må Sælvåg	k f	T	19	24.0	8.0	3.5	Hein	6	0	Meier Haugvik, Leka
54 Mk Nor	t k	T	03	44.5	13.3	5.6	Alpha	14	0	H Jørgensen Skråen, Leknesbukta
56 Må Real	f k	T	30	19.0	7.0	3.0	Real	5	0	Jens Johansen, Hortavær
57 Må Veslefrik	k f	T	31	24.5	8.0	3.0	Sleipner	5	0	Marius Antonsen, Leknesbukta
58 Ms Brødrene	k f	T	31	25.0	8.0	3.5	Sabb	5	0	Peder Mekalsen m fl, Haug, Leka
59 Må Skjærgård	k f	T	31	24.0	8.0	3.7	Sabb	5	0	Johan Taraldsen, Solsem
60 6/å —	k f	T	11	19.8	4.8	2.0	—	—	0	Adolf Pettersen Madsø, Frøvik
61 Må Sleipner	k f	T	32	19.0	6.5	4.0	Sleipner	4	0	Hans Hansen, Hortavær
62 Ms Rap	k f	T	31	23.3	8.0	4.0	Rap	5	0	Heiberg Lund, Skjei, Leka
63 Må Glimt	k f	T	33	24.0	8.0	3.2	Heimdal	4	0	Bjarne Kvaløy, Leknesbukta
67 Ms Von 2	k	T	34	23.9	8.2	3.6	Kelvin	7	0	Anders Olufsen m fl, Leka
68 Ms Barna	k	T	14	33.0	11.0	5.0	Hein	10	0	Johan Husby m fl, Leka
69 Ms Snapp	k	T	30	24.7	8.0	4.5	Brunv.	7	0	Arne Hartviksen, Leka
70 Må Måken ²⁾	k f	T	30	20.0	6.0	3.0	Real	4	0	Hjalmar Kristensen, Hortavær
71 Må Kalle	k f	T	15	18.5	6.3	2.8	C. Perf.	8	0	Andreas Hanssen, Leknesbukta
80 Må Måken	k	T	35	20.0	6.8	4.0	Sleipner	4	0	Ottar Helmersen m fl, Gutvik

1) Omb. 1930. 2) Omb. 1928. 3) Omb. 1932.

Farkostens nummer, art og navn	Anvendelse	Materiale	Byggeår	Lengde	Bredde	Dybde	Maskin, navn	Anvendelse	F. & fangstb.	Eierens (den korresponderende reders) navn og postadresse
-----------------------------------	------------	-----------	---------	--------	--------	-------	-----------------	------------	---------------	--

NT-LV. Leksvik merkedistrikt.

4 Ss Tor	f k	T'03	26.0	7.0	3.0	—	—	—	0	Joh Olsen Småli, Leksvik
5 8/å Fuglen	f k	T'02	23.5	6.5	3.0	—	—	—	0	Martin Åsholm, Leksvik
6 Ms Trygg	f k	T'13	24.0	8.0	3.0	Sterk	—	5	0	Alb J A Keysan, Leksvik
8 Ss Alen	f k	T'02	26.0	8.0	3.0	—	—	—	0	Johs A Sæther, Hindrem
9 Ss Odd	f k	T'05	26.0	8.0	3.0	—	—	—	0	Petter Setertrø, Hindrem
10 Så Pil	f k	T'09	27.0	8.0	3.0	—	—	—	0	Karl Hestdal, Hindrem
13 Så Fram	f k	T'02	20.1	6.4	2.0	—	—	—	0	Ole L Flaten, Vanvikan
14 Mk Alf	f	T'18	31.0	8.0	3.5	Stærkod	—	5	0	Arnt E Flaten, Hindrem
15 Så Julianna	f k	T'10	24.0	8.0	3.0	—	—	—	0	Isak B Sæther, Hindrem
17 Mk Sleipner	f k	T'23	30.0	7.0	5.0	Levahn	—	9	0	Ole L Flaten, Vanvikan
18 Sk Løven	f k	T'25	30.0	8.0	3.0	—	—	—	0	Kr K Viktil, Leksvik
19 Mk Solveien	f k	T'12	33.3	12.2	6.0	Dan	—	12	0	Martin Åsholm m fl, Leksvik
20 Ms Rap	f	T'19	36.0	13.0	4.0	Levahn	—	10	0	Kristoffer Oldervik, Leksvik
21 Må Kamrat	f	T'23	25.0	6.0	3.0	Levahn	—	5	0	Andreas Selvik, Leksvik
22 Ms Idun	k t	T'07	31.0	11.0	4.5	Elefant	—	12	0	Parelius Hoven, Leksvik
23 Må Ingeborg	f	T'27	28.0	5.5	3.0	Motor	—	4	0	Arne N Lerstad, Leksvik
24 Ss Stormer	f k	T'10	24.0	9.0	3.5	—	—	—	0	Hans H Skogtrø, Hindrem
25 Må Olav	f k	T'12	21.0	7.0	3.0	Gideon	—	6	0	Lorenus Olsen Kroen, Leksvik
26 Mk Lydia	f k	T'29	33.3	12.2	6.0	Alpha	—	16	0	Adolf Brødreskiift, Leksvik
27 Må Max	k f	T'10	21.0	6.0	3.0	C. Perf.	—	4	0	Julius Keysan, Leksvik
28 Må Dagfinn	k f	T'13	33.0	6.0	3.5	Bilm.	—	50	0	Hermann Oldervik, Leksvik
29 Så Rita	f k	T'03	25.5	7.0	3.2	—	—	—	0	Karl Steinvik m fl, Leksvik
30 Ms Trygg	f k	T'21	28.0	9.0	4.0	Kelvin	—	12	0	Martin Lerstad, Leksvik

NT-MV. Mosvik merkedistrikt.

1 Ms Fisk ¹⁾	t f	T'15	29.0	8.0	3.8	L. Grei	—	7	0	Edv J Braset, Mosvik
2 Ms Otern	f	T'10	24.0	7.0	3.0	Levahn	—	7	1	Anton Tangstad, Mosvik
3 Må Seien	f	T'17	22.0	5.0	4.0	L. Grei	—	4	1	John Sandviknes, Vangshylla
4 Må Liv	f	T'17	23.0	5.0	4.0	L. Grei	—	4	1	Aksel Saltvik, Mosvik
6 Ms Svanen	f	T'?	23.0	7.0	4.0	Sabb	—	5	0	Ole Olderbakk, Saltvikhamn
7 Må Fram	f	T'34	24.0	7.5	4.5	Ø. M.	—	6	0	Hilmar Skaufel, Saltvikhamn

NT-NR. Nærøy merkedistrikt.

1 Mk Farmand	t	T'06	43.0	13.0	4.5	Ellwe	—	28	0	Birger Brandtzæg, Abelvær
2 Må Sing	t f	T'18	39.7	12.5	4.0	Ellwe	—	12	0	Birger Brandtzæg, Abelvær
3 Mbf Nam- dalingen ²⁾	t k	T'16	63.6	15.6	8.0	Wichm.	—	90	0	Birger Brandtzæg, Abelvær
4 Må Teisten	k	T'30	27.8	9.0	3.9	B. S.	—	6	0	Severin Tviberg, Abelvær
5 Må Odd	k f	T'24	30.0	8.0	2.6	Rap	—	8	0	Bj O Sørå m fl, Rørvik
6 6/å —	f k	T'08	20.0	5.0	3.0	—	—	—	0	Parelius H Arnø, Indre Nærøy
7 Må Havda	f k	T'24	24.0	7.5	3.5	Grei	—	5	0	Einar Hamlandsø, Indre Nærøy
8 8/å —	k f	T'14	24.4	5.8	2.5	—	—	—	0	Guttorm Juul, Abelvær
9 6/å —	f k	T'16	21.0	5.2	2.3	—	—	—	0	Julian O Sandø, Indre Nærøy
10 Ms Rolf	t	T'17	28.0	9.0	5.0	Alpha	—	8	0	Johs Moe Lundring, Indre Nærøy
12 Mk Lady	k f	T'25	32.0	10.0	4.5	Grei	—	12	0	Jakob Skagemo, Nærøysteine
13 6/å —	f k	T'17	20.5	5.2	2.0	—	—	—	0	Alfred A Arnø, Indre Nærøy

1) Omb. 1931. 2) Omb. 1935.

AKTIESELSKABET
SKIBS- & FISKERIUTSTYR
TRONDHEIM

Alt utstyr til fiskefartøier

Forespørg hos os når noe trænges.

NT-NR Nærøy.

Farkostens nummer, art og navn	Anvendelse	Materiale	Bygget	Lengde	Bredde	Dybde	Maskin, navn	Antall HK	F. & fngstb.	Eierens (den korresponderende reders) navn og postadresse
15 Ms Ganger Rolf	k	T	05	36.0	13.0	5.0	Dan	14	1	S Tormodsen, Indre Nærøy
16 4/å Frøia	lt	T	00	35.0	12.0	5.0	—	—	0	S Tormodsen, Indre Nærøy
18 Mk Liv I	k f	T	14	39.0	11.8	6.2	Finnøy	23	0	Ole Kråkøy m fl, Abelvær
19 Mk Øiavågen	k f sl	T	24	44.0	13.0	6.0	Nygrei	35	7	Joh N Øiahals m fl, Indre Nærøy
20 Mk Ester	k	T	31	38.0	12.0	6.0	Heimdal	25	0	Alfred M Arnøy, Indre Nærøy
21 Må Lyng	f k	T	28	25.4	8.8	3.7	Helseth	4	0	John Skorstad, Indre Nærøy
23 6/å —	f k	T	10	22.0	7.0	2.3	—	—	0	Johan J Stene, Nærøysteine
24 8/å —	f k	T	00	26.0	6.0	3.0	—	—	0	Norman Kjeøy, Indre Nærøy
25 8/å —	k f	T	10	24.8	6.3	2.0	—	—	0	Oskar Hillestad, Nærøysteine
26 6/å —	f k	T	19	23.0	6.0	2.8	—	—	0	Ole Laurissen, Indre Nærøy
27 6/å —	f k	T	09	23.0	5.0	2.5	—	—	0	Martin Finvik, Rørvik
28 Ms Elefant	f k	T	14	26.0	10.0	4.0	Elefant	6	0	Ole L Vaseng, Indre Nærøy
29 Må Vylly	f k	T	16	22.5	5.5	4.0	Rap	4	0	Egil Olsen Lundring, Indre Nærøy
30 Må Prøven	f	T	16	33.4	13.4	5.2	Wichm.	8	5	A/S Laugens Notbr., Strand, Namd.
31 8/å —	f k	T	10	27.0	5.5	2.3	—	—	0	Jens Arnøy, Indre Nærøy
33 Ms Solid	t	T	31	30.0	10.0	4.3	Hein	7	0	Hjalmar Myklebust, Rørvik
34 Må Kvik	f	T	17	23.0	7.0	3.0	Sabb	5	0	Anton Antonsen, Indre Nærøy
35 Ms Skrei	f k	T	14	30.0	10.0	5.0	Heimdal	14	0	Alfr A Arnø, Indre Nærøy
36 Ms Tor ¹⁾	tf	T	?	38.2	12.7	6.4	Dan	12	2	Isak Stene, Nærøysteine
37 Ms Havblik	k	T	?	27.0	8.0	4.5	Dan	7	0	Ole Sørensen, Indre Nærøy
38 Ms Idda	f k	T	14	28.5	9.5	5.5	Elefant	8	0	Martin O Haugerø, Indre Nærøy
39 Ms Silden	k f	T	12	26.0	8.0	4.0	Dan	5	0	A Benonissen Arnøy, Indre Nærøy
40 Ms Leif	k h	T	16	37.0	12.5	6.0	Nygrei	20	0	Arnt B Arnøy, Indre Nærøy
41 Mk Vardefjell	slt	T	32	38.3	13.0	5.5	Wichm.	30	5	Trygve Mohu m fl, Indre Nærøy
42 Må Sylvia	f	T	25	23.0	7.3	4.0	Gideon	8	0	Leander A Kråkøy, Abelvær
43 Ms Buffalo	k	T	11	30.0	10.0	5.0	Dan	8	0	Albert Kristiansen, Rørvik
44 Ms Glade Grei	f	T	08	30.0	10.0	5.3	Grei	7	0	Johs Salin, Nærøysteine
45 8/å —	f	T	00	25.0	5.0	3.7	—	—	0	Johs Salin, Nærøysteine
46 Må Torden	k f	T	17	33.0	10.0	7.0	Gideon	13	0	Osvald Olsen, Rørvik
47 8/å —	f k	T	06	30.0	7.0	3.0	—	—	0	Ole A Garmandvik, Rørvik
48 Må Gunnar	f	T	26	18.0	5.0	4.0	Sabb	3	0	Alfred J Haug, Rørvik
49 Ms Bergljot	f k h	T	11	30.0	10.3	5.0	Hein	5	0	Olav O Arnøy, Indre Nærøy
50 Ms Lyn	k	T	16	28.0	8.0	4.0	Populær	6	0	Elias L Nergård, Indre Nærøy
51 8/å —	f k	T	?	25.3	6.2	2.3	—	—	0	Andr M Kjeø, Indre Nærøy
52 Må Fiskergutten	f	T	31	25.0	8.5	3.0	Sabb	5	0	Vidar Bull Hamland, Nærøysteine
53 Ms Nordlyset	k f	T	05	31.0	11.0	4.5	Populær	8	0	Thorvald Søllesvik, Rørvik
54 8/å —	f k	T	12	27.0	7.0	2.3	—	—	0	Hans J Varøy, Indre Nærøy
55 Mk Bergliot	k	T	15	36.0	12.6	5.0	Rap	15	0	Kr Laugen m fl, Strand i Namdalen
56 10/å —	k	T	95	30.0	7.0	2.5	—	—	0	Ole O Myrvang, Nærøysteine
57 10/å —	k	T	97	32.0	7.5	2.5	—	—	0	Isak O Hamlandsvik, Nærøysteine
58 8/å —	k	T	13	17.5	6.5	3.0	—	—	0	Peter E Hamland, Nærøysteine
59 8/å —	k f	T	95	18.0	6.0	2.5	—	—	0	Peter E Hamland, Nærøysteine
60 Mk Fram	t	T	12	51.0	14.9	7.4	Dan	21	0	Ole Holand m fl, Rørvik
61 Ms Odin	k f	T	31	25.0	9.0	4.0	Heimdal	7	0	Håkon Juliussen, Nærøysteine
62 Må —	k	T	07	26.0	6.5	2.5	Sabb	5	0	Alfr O Tviberg, Abelvær
63 Ms Eisten	f k	T	13	28.0	10.0	4.4	Dan	8	0	Nils L Flodstrand m fl, Rørvik
64 8/å —	k	T	07	28.0	9.0	4.0	—	—	0	Jørgen E Ramstad, Melvær
65 8/å —	f	T	12	26.0	6.5	2.5	—	—	0	Nils O Larsen, Rørvik

1) Omb. 1917.



Farkostens nummer, art og navn	Anvendelse	Materiale	Byggear	Lengde	Bredde	Dybde	Maskin, navn	Antall HK	F. & fangstb.	Eierens (den korresponderende reders) navn og postadresse
66 8/å —	f k	T	12	27.0	6.7	3.0	—	—	0	Svein M Torstad, Rørvik
67 8/å —	f k	T	08	26.0	6.7	3.0	—	—	0	Bj O Sørå, Rørvik
68 8/å —	f k	T	06	25.0	6.0	2.5	—	—	0	Olav B Sørå, Rørvik
69 Må —	f	T	33	20.0	7.0	4.0	Gideon	5	0	A Kristiansen Stene, Indre Nærøy
70 Må Tryg	t	T	06	22.1	6.4	3.0	Stand.	4	0	P H Ramstad, Nærøysteine
71 8/å —	f k	T	15	21.0	5.0	3.0	—	—	0	Jakob O Hamlandsøy, Ind. Nærøy
72 Mk Aud	k f	T	34	46.0	14.5	6.5	Nygrei	30	6	Sigurd Arnøy, Indre Nærøy
73 8/å —	f k	T	14	26.0	7.0	1.8	—	—	0	Ebbe Klungseth, Nærøysteine
74 8/å —	f	T	19	27.0	7.0	3.8	—	—	0	Edvin Karlsen, Rørvik
76 Må — ¹⁾	f k	T	12	24.0	7.0	3.5	Rap	4	0	Julius L Sørå, Rørvik
78 6/å —	f	T	10	23.0	5.0	2.5	—	—	0	Tollef Moritsøy, Rørvik
79 Ms Stat	f t	T	97	48.0	16.0	9.5	Avance	18	0	Mathias Petersen Torstad, Rørvik
80 Må Sleipner	f k	T	28	22.0	7.0	4.0	Sleipner	6	0	Georg J Arnøy, Indre Nærøy
82 Mk Havdur	k f	T	29	36.5	11.5	7.0	Heimdall	14	1	A Sørnsen Arnøy, Indre Nærøy
83 Må Kobben	k f	T	30	29.0	9.0	3.5	Dan	5	0	E Sommerø, Strand i Namdalen
84 Mk Falken	h k	T	14	42.0	13.6	7.3	Wichm.	25	4	Ragnar Fjær, Ottersøy
85 Må Sveigård	f	T	06	22.0	7.0	2.5	Rival	4	0	S Tormødsen, Indre Nærøy
87 Må Arvid	k f	T	34	25.0	9.5	4.0	Sabb	5	0	Asm Hestøy m fl, Indre Nærøy
88 Mk Havskåren	k h sl	T	11	42.0	13.0	6.5	Hein	16	6	A A Ramfjord m fl, Indre Nærøy
89 8/å —	k f	T	06	25.8	6.2	2.2	—	—	0	Ottar O Marøstrand, Rørvik
90 10/å —	k f	T	04	26.0	8.0	3.0	—	—	0	Alfr Kongensøy m fl, Indre Nærøy
92 8/å —	f	T	10	23.0	6.0	2.0	—	—	0	Jørgen J Garmansvik, Rørvik
93 Må Thor	k	T	24	28.7	8.2	3.6	Rap	6	0	Peter J Torstad, Rørvik
94 Må Tenfjord	k f	T	18	28.0	7.0	3.0	Tenfj.	5	0	Erl Mikalsen Skålvik, Rørvik
95 Ms Sjølykken	k	T	17	33.0	12.0	6.0	Avance	12	0	Jak Pettersen Vinski, Indre Nærøy
96 Må Rappen	k f	T	04	22.5	7.3	3.3	Rap	4	0	Leif L Hestvik, Rørvik
97 Ms Vega	k h	T	12	37.0	13.0	6.0	Hein	10	0	Petter Fjær, Rørvik
98 Ms Tryg	f	T	15	31.0	11.0	5.0	Dahl	8	0	Johan E Måøy, Nærøysteine
99 Må Kvønnavik	k f	T	00	21.0	4.5	2.5	Waterm.	4	0	Hagen Salin, Nærøysteine
100 Ms Skandia	t	T	25	40.0	13.0	8.0	Skandia	18	0	Jens Chr Williksen, Nærøysteine
101 6/å —	f	T	18	20.0	6.0	3.0	—	—	0	Abel Mathisen, Indre Nærøy
102 6/å —	f	T	31	29.0	10.0	4.0	—	—	4	Peter Fjær, Ottersøy
103 Må Falken	f	T	33	21.0	7.2	3.0	Solo	5	0	J E Lovmo, Nærøysteine
104 Ms Liv	k f	T	16	35.0	12.0	6.0	Nygrei	20	1	Helmer Sørensen m fl, Indre Nærøy
105 6/å —	f	T	24	18.0	6.0	3.5	—	—	0	Aksel Sørnsen, Indre Nærøy
106 Må Falk	f	T	00	18.0	5.0	3.0	F. M.	3	0	Anton Schjønning, Abelvær
107 Må Start	f	T	?	22.0	5.0	2.0	Meteor	4	0	A J Laugen, Strand i Namdalen
108 8/å —	f k	T	07	26.0	6.0	2.5	—	—	0	Joh E Måøy, Nærøysteine
109 Ms — ²⁾	k	T	00	28.0	9.5	4.0	Brunv.	10	0	Hans Østrem, Rørvik
110 Mk Anna	k f	T	11	29.0	9.0	5.0	Skandia	6	0	Sverre S Kjeøy m fl, Indre Nærøy
111 Mk Brødrene	k f	T	27	35.5	11.5	6.0	Gideon	18	0	Hilmar J Arnøy m fl, Indre Nærøy
113 Må — ³⁾	k f	T	15	25.5	6.5	4.0	Sabb	5	0	Johan E Måø, Nærøysteine
114 Må Lykken	f k	T	29	24.0	7.2	3.6	Sabb	5	0	B Jakobsen Tviberg, Abelvær
115 Må Veslegutten	k	T	26	24.0	8.0	3.7	Tenfj.	5	0	Anton Olsen Ramstad, Abelvær
116 Må Måsen	f	T	29	24.0	8.3	4.0	B. S.	6	0	Ole Kråkøy m fl, Strand i Namd.
117 Ms Alken	f	T	31	26.0	8.3	3.5	Sabb	5	0	Thomas Ramstad, Abelvær
118 Må Astrid	f	T	30	40.0	13.0	7.0	Brunv.	24	3	Peter Fjær, Ottersøy
119 Må Sabb	f	T	23	26.0	7.0	3.0	Sabb	5	0	Johs J Måøy, Nærøysteine
120 Må Forsøk	f k	T	31	26.0	9.5	3.3	Brunv.	7	0	Reidar Ramstad, Abelvær
121 Må Tor	f k	T	31	22.0	7.0	3.0	Sabb	5	0	Isak Hamlandsvik, Nærøysteine
122 Må —	k f	T	31	20.3	5.5	2.5	Sabb	3	0	Elias Myklebust, Rørvik
124 Ms Signal	k f	T	31	28.0	8.7	3.8	Gideon	6	0	Trygve A Westvik, Rørvik
125 Ms Prøven	f	T	31	27.0	9.0	4.5	Brunv.	7	1	H Johansen Stene, Nærøysteine

1) Omb. 1925. 2) 3) Omb. 1931.

NT-NR Nærøy — NT-O Otterøy.

Farkostens nummer, art og navn	Anvendelse	Materiale Byggeår	Lengde	Bredde	Dybde	Maskin, navn	Antall HK	F. & fangstb.	Eierens (den korresponderende reders) navn og postadresse
126 Må —	f	T'31	26.2	6.0	3.5	Alpha	3	0	Osv Johansen Holandsli, Otterøy
127 Ms Goliatt	k f	T'32	27.0	9.0	4.0	Gideon	8	0	Gottlieb Lind, Abelvær
128 Må Lom	f	T'31	23.0	6.5	5.0	Sabb	5	0	Olaf Tviberg m fl, Abelvær
129 Må Måken	k	T'18	22.0	7.0	3.0	Brunv.	5	0	Erling Schjønning, Abelvær
130 Må Kvik	f	T'20	22.0	6.0	4.0	Americ.	8	0	Magnar Bosnes, Indre Nærøy
131 Må Rappen	k f	T'33	23.0	8.0	5.0	Rap	5	0	Johan Pettersen m fl, Indre Nærøy
132 Må —	f	T'12	22.0	6.0	3.5	Wichm.	2	0	Elias L Nergård, Indre Nærøy
133 Må Fram	f	T'?	24.0	8.3	3.3	Vikna	4	0	Herman Olsen, Rørvik

NT-OL. Ogdal merkedistrikt.

1 Må Trygg	f	T'28	26.2	6.4	3.2	Motor	4	0	Bj Ellefsen, Tranabakken, Steinkj.
------------	---	------	------	-----	-----	-------	---	---	------------------------------------

NT-O. Otterøy merkedistrikt.

1 Må Lokkarholle	f k	T'?	22.0	6.0	3.0	Danette	4	0	Osv Hammer, Fosslandsosen
2 Må Napp	f k	T'31	22.0	8.0	3.5	Brunv.	5	0	Petter Aglen, Fosslandsosen
3 Mk Hildur	f k	T'31	40.0	13.0	6.2	Brunv.	20	0	Einar Skorstad, Skorstad
4 Må Per	h f	T'26	23.0	7.0	3.5	Sabb	5	0	Harald Skorstad, Skorstad
5 Mk Svanen	k h	T'15	40.0	13.0	5.0	Hein	12	2	Sev Altø, Skorstad
6 Mk Stårma	h k	T'09	36.0	12.3	?	Heimdal	20	2	Th Hestvik m fl, Fosslandsosen
7 Mk Maud	f k	T'03	28.0	10.0	4.4	Kampen	7	0	Bj Jørgensen, Skorstad
8 Må Torkil	f k	T'31	26.0	8.0	4.0	Sabb	5	0	S Hammer m fl, Fosslandsosen
9 Ms Arne	f k	T'12	25.5	8.0	3.5	Stabil	6	0	Tomas Sandvik, Fosslandsosen
10 Mk Laila	f	T'13	32.0	11.0	7.0	Aktiv	8	0	Schjønning Bugge, Fosslandsosen
11 Mk Rutland	t sl	T'?	40.0	13.0	4.5	Møring.	16	0	A/S Sild, Elvalandet
12 Må Hjamra	f	T'31	24.0	8.0	3.2	Sabb	5	0	Olaf Johansen, Skorstad
13 Må Skreien	f k	T'32	22.0	7.0	3.0	Rap	4	0	Vilhelm Moe, Nord-Statland
14 Må Rolf	f k	T'?	30.4	9.5	3.7	Dan	6	0	Arthur Berg m fl, Nord-Statland
15 Må Fremad	k f	T'14	21.0	6.3	2.7	Motor	4	0	Arthur Berg m fl, Nord-Statland
16 Ms Streiferen	k	T'96	34.0	11.0	5.0	Gideon	6	1	J K Vindsethmo m fl, Fosslandsosen
17 Mk Tingvalla	t	T'10	38.0	13.0	4.3	Kampen	10	0	Edv Bedsvåg, Survik i Namdalen
18 Må Kvik	t	T'14	23.0	7.0	2.7	Levahn	5	0	Edv Bedsvåg, Survik i Namdalen
19 Må Maren	k f	T'19	23.0	5.5	3.0	F. M.	4	0	Hjalmar Sund, Nord-Statland
20 Ms Ulabrand	f k	T'10	32.0	10.5	4.5	Hein	6	1	Ludv Hovik m fl, Fosslandsosen
21 Må Fisken	f k	T'27	22.0	8.0	5.0	Brunv.	5	0	Eugen Skorstad m fl, Skorstad
22 Må Sterk	f	T'14	18.0	6.0	4.0	Waterm.	4	0	Simon Wiik, Fosslandsosen
23 Ms Prøven	k	T'12	33.0	11.0	4.5	Hein	7	0	Oluf Øien m fl, Fosslandsosen
24 Må Nora	f k	T'14	18.0	5.0	3.0	Atlanta	3	0	Olav Hjertvik, Nord-Statland
25 Må Ølver	f	T'18	23.0	5.5	3.0	Ølvar	4	0	J Berg Hanned, Fosslandsosen
26 Må Islendingen	f	T'04	20.0	6.0	2.0	Motor	4	1	Peder Devik, Fosslandsosen
27 Må Egil	f	T'?	24.0	5.0	4.5	F. M.	4	0	Jentoft Bugge, Fosslandsosen
28 6/å Sunniva	f	T'19	30.3	9.6	2.5	—	—	1	Joh Kjelstad m fl, Nord-Statland
29 8/å Silla	f	T'13	32.0	12.0	4.5	—	—	0	Stor-Skorstads Notbruk, Skorstad
30 8/å Svana	f	T'17	31.0	11.0	4.5	—	—	0	Stor-Skorstads Notbruk, Skorstad
31 Må Teisten	f k	T'28	23.0	7.5	4.0	Brunv.	7	0	J M Ledang m fl, Nord-Statland
32 Må Trudvang	f	T'16	23.0	6.0	3.0	Brunv.	7	0	H Bækavik, Nord-Statland
33 Ms Cito	k	T'05	29.0	9.0	7.0	Gideon	5	0	J Kr Hodø, Fosslandsosen
34 Må Alken	f	T'00	19.0	5.5	2.5	Meteor	2	0	M Benjaminsen, Nord-Statland
35 Må Sjøgutten	f	T'?	18.0	5.0	4.0	F. M.	3	0	Kåre Magnussen, Nord-Statland

SHELL SOLAROLJE

Farkostens nummer, art og navn	Anvendelse	Materiale	Byggear	Lengde	Bredde	Dybde	Maskin, navn	Antall HK	F. & fangstb.	Eierens (den korresponderende reders) navn og postadresse
36 Mk Aksel	t	T	?	45.0	12.0	5.0	Gideon	10	0	A/S Sild, Elvalandet
37 Må Rapp	f	T	23	21.0	7.0	3.5	F. M.	4	0	Oluf Brørs, Nord-Statland
38 Må Falken ¹⁾	f k	T	?	22.0	6.5	3.0	Gideon	3	0	Sverre Aen, Fosslandsosen
39 Ms Fram	t	T	09	48.0	15.9	6.5	Grei	24	0	Arne Duna, Elvalandet
42 Må Tor	f k	T	24	25.0	7.0	3.0	Gideon			Simon Aring m fl, Fosslandsosen
43 Må Kobben	k f	T	12	22.5	7.0	3.0	Konkur.	4	0	Einar Skorstad, Skorstad
44 Ms Agnes	k	T	25	30.0	12.0	5.5	Nygrei	14	0	Ludv J Skorstad, Skorstad
45 Mk Bergliot	f k	T	26	33.0	11.5	5.2	Rap	11	0	Erling Skorstad, Skorstad
48 8/å —	k f	T	85	21.2	5.3	3.2	—	—	0	Albert Husvik, Fosslandsosen
49 Må Signal	k	T	20	23.0	5.0	2.5	Arrow	4	0	Peder Martinsen, Nord-Statland
50 Må Flink	k f	T	10	19.0	5.0	3.0	Ølvar	4	0	Henry Pettersen, Survik i Namd.
51 Mk Laura	k	T	19	28.0	7.5	3.0	Bolind.	10	0	P J Fossland, Fosslandsosen
52 Må Foch	f k	T	18	22.0	5.0	3.0	Meteor	3	0	Bernhoff Aune, Nord-Statland
53 6/å —	f k	T	12	22.0	5.0	2.0	—	—	0	Edvind E Hodøy, Nord-Statland
54 Ms Kvik	sl t	T	05	39.8	13.7	6.6	Avance	20	0	John J Skorstad, Skorstad
55 6/å —	f	T	26	28.0	9.0	4.0	—	—	4	Konrad Skorstad m fl, Skorstad
56 6/å —	f	T	20	24.0	8.0	3.5	—	—	0	Konrad Skorstad m fl, Skorstad
57 Må Sabben	k f	T	26	20.0	7.0	5.0	Sabb	3	0	David H Skorstad, Skorstad
58 Må Basken	k	T	27	23.0	7.0	5.0	Gideon	4	0	John J Skorstad, Skorstad
59 Mk Løvøyfjord	t	T	27	45.0	13.0	6.0	Elefant	12	0	Kr J Vindsetmo, Fosslandsosen
60 Ms Kjell	f	T	?	26.5	7.0	3.5	Grei	3	0	Elias Karlsen m fl, Jønnvika
61 Ms Napp	k	T	30	31.0	11.3	5.0	Union	10	0	Ottar Johnsen, Skorstad
62 Må Seien	f k	T	?	19.1	5.3	3.2	Sabb	3	0	Sverre Sætereng, Fosslandsosen
63 Må Hoddøy	f	T	29	22.7	7.5	3.0	Sabb	5	0	Simon Hodde, Nord-Statland
64 Må Teistinn	f	T	30	25.5	8.5	3.5	Sabb	5	0	Peder Holm, Fosslandsosen
65 Ms Villy	f k	T	31	31.9	11.2	4.2	Gideon	11	0	Paul Holthe m fl, Nord-Statland
66 Må Odd	f k	T	06	21.5	7.0	3.0	Sabb	5	0	Ottar Johnsen, Skorstad
67 8/å —	f	T	24	23.1	10.8	3.7	—	—	4	Beier Myrvik m fl, Jønnvika
68 Må Star	f	T	98	21.0	8.0	1.6	Sabb	3	0	Elias M Ledang, Nord-Statland
70 Mk Gerd	f k	T	31	38.0	12.0	6.0	Rap	32	0	Ingjarl Skorstad m fl, Skorstad
71 Må Brødrene	f k	T	34	26.0	9.0	4.0	Grei	9	0	Sverre Landre m fl, Fosslandsosen
72 Må Måken	f	T	35	21.0	5.5	2.5	F. M.	4	0	Leif Prestvik m fl, Nord-Statland

NT-R. Røra merkedistrikt.

2 Må Sikker k f | T | ? | 24.9 | 7.6 | 3.5 | Fennia | 5 | 1 | Karl K Austad m fl, Røra

NT-SN. Sandvollan merkedistrikt.

1 Mk Aktiv	f	T	05	27.0	10.2	4.3	Skandia	6	1	Marius Hjulstad, Sandvollan
3 Må Rapp	f	T	?	34.0	10.5	4.0	Heros	4	1	M Hustad m fl, Sandvollan
4 Ms Venus	f	T	?	30.3	9.6	4.5	Grei	8	1	Olav Langås m fl, Sandvollan
8 Ms Trygg	f	T	35	28.0	9.0	5.0	Heimdal	4	1	Paul M Grønnesby, Sandvollan
9 4/å —	f	T	20	31.9	9.6	5.3	—	—	2	Olav Langås m fl, Sandvollan
10 SÅ Leif	f	T	?	21.0	6.0	2.0	—	—	1	Thomas Tessem, Sandvollan
13 4/å —	f k	T	13	22.0	6.5	3.0	—	—	0	Olav B Stornes m fl, Sandvollan
14 4/å —	f	T	19	22.0	5.0	3.0	—	—	0	Sigurd Albergstjø, Sandvollan
15 Må Småen	f	T	22	22.0	6.0	4.0	Ferro	3	0	Andreas O Hustad, Sandvollan
16 Ss —	f	T	00	32.0	9.0	4.0	—	—	0	Arne Vikan, Kirknesvågen
17 Mk Barøy	f k	T	10	27.0	8.8	3.6	Gideon	3	0	Sigurd Albergstjøen, Sandvollan
18 Ms Roald	f	T	26	27.0	9.0	4.5	Skandia	6	1	John Ellingsen, Sandvollan

— 209 —
NT-SV Skatval — NT-VV Vemundvik.

Nord-Trøndelag fylke.

Farkostens nummer, art og navn	Anvendelse	Materiale	Byggeår	Lengde	Bredde	Dybde	Maskin, navn	Antall HK	F. & langstb.	Eierens (den korresponderende reders) navn og postadresse
-----------------------------------	------------	-----------	---------	--------	--------	-------	-----------------	-----------	---------------	--

NT-SV. Skatval merkedistrikt.

1 Må Stranden	f	T	22	25.0	5.0	3.0	Atlanta	4	0	P G Hammerbak, Skatval
2 Må Sei	f	T	19	25.0	6.0	3.0	Levahn	5	0	J M Stenvikaunet, Skatval
3 4/å —	f	T	33	23.0	6.5	3.0	—	—	0	Job Arnt Landstad, Skatval

NT-SK. Skogn merkedistrikt.

1 Må Fram	f k	T	19	25.0	7.0	4.0	Rap	6	0	Johan Holaaunet, Ekne
3 Ms Rap	k f	T	10	28.0	9.0	5.0	Rap	9	1	K Barstad, Levanger
4 Ms Tor	f	T	12	22.0	7.5	3.5	Motor	5	1	Johs Dalseng, Skogn st.
5 Ss Lista	f	T	10	24.0	8.0	5.0	—	—	0	John Granlund, Levanger
6 Mk Hugin	f	T	12	36.0	12.0	6.0	Skandia	6	0	Linus Granlund, Levanger
7 Ms Piskeren	f k	T	07	25.0	8.0	2.5	Rap	6	1	Henrik Jønvik, Ekne
8 Mk Brødrene	f	T	25	31.0	7.5	3.0	Danette	7	1	Eilert Runhaug, Ekne
9 Ms Fram ¹⁾	f	T	12	26.0	6.0	3.5	Gideon	5	1	Johs Lærås m fl, Levanger
10 Ms Sjøblomsten	f	T	?	22.0	6.0	3.0	Motor	4	0	Karl Wandsvik, Skogn
11 Må Knoll	f	T	05	24.0	7.5	4.5	Gideon	3	0	Odin Vist, Skogn
12 Må Svanen	f	T	?	24.0	7.5	4.5	Motor	5	0	Johs. Fagerli m fl, Skogn
13 Må Veslemøy	f	T	?	21.0	6.0	4.0	Levahn	4	1	Ludvik Olsen, Ekne
14 Må Bernt	f	T	10	22.0	6.0	3.0	Penta	5	0	Oskar Jørgensen, Levanger

NT-SB. Sparbu merkedistrikt.

3 Ms Borgenfjord	t f	T	27	28.0	7.5	4.0	Dan	8	0	Julius Lorvik, Røra st.
4 Mk Farmann	k f	T	30	37.0	11.5	5.0	Heimdal	14	0	Johannes Hustad, Vist
6 Ms Neptun	f	T	10	25.0	8.0	3.5	Bilm.	25	0	Peter Gevik, Vist
7 Mk Anne	f k	T	28	29.7	10.6	4.2	Heimdal	7	0	Oskar Rennemo, Steinkjær
8 Må Kvik	f	T	?	25.5	6.4	2.7	Motor	8	0	Harald Hammer, Steinkjær
9 6/å Lun 2	f	T	30	32.0	9.0	3.8	—	—	3	Johs Hustad m fl, Vist
10 Mk Trygg	f	T	35	40.0	13.0	6.5	Rap	17	0	Berdon Foidnes, Vist

NT-SD. Stjørdal merkedistrikt.

3 Må Lissbeth	f	T	20	24.0	6.0	3.0	Kvik	5	0	Johan Tellefsen, Stjørdal
4 Ms Duen ²⁾	f	T	?	26.0	8.5	3.8	Sabb	5	0	Adolf Ervik, Stjørdal

NT-VV. Vemundvik merkedistrikt.

2 8/å Petra	f	T	15	30.0	11.0	3.5	—	—	4	Anker Ganes m fl, Vemundvik
3 Ms Kvik	k f t	T	13	22.0	7.0	3.5	Alpha	4	0	Sverre Thobro m fl, Vemundvik
4 Ms Neptun	k f t	T	00	34.0	11.0	5.0	Kampen	10	2	Ole O Hestvik m fl, Namsos
5 Ms Marie	f	T	12	27.5	8.3	3.0	Levahn	7	0	Ludv N Nilsen m fl, Vemundvik
6 Må Parat	f	T	09	19.0	6.0	3.0	Ferro	3	0	Ludvik Ovåsen, Vemundvik
7 Må Rap	k f	T	13	26.0	6.0	2.0	Rap	6	0	Elias Eitran, Vemundvik

1) Omb. 1924. 2) Omb. 1921.



NORDENS KOBBERSTOFF



Farkostens nummer, art og navn	Anvendelse	Materiale	Byggear	Lengde	Bredde	Dybde	Maskin, navn	Antall HK	F. & fangstb.	Eierens (den korresponderende reders) navn og postadresse
-----------------------------------	------------	-----------	---------	--------	--------	-------	-----------------	-----------	---------------	--

NT-VL. Verdal merkedistrikt.

1	Må Svanen	f	T'34	22.3	6.4	4.0	Motor	5	1	Åse Sørli, Verdal
2	Må Proven	f h	T'?	43.0	11.0	3.5	Motor	4	1	Anton A Vestnes, Verdal
3	Ms Odin	f	T'34	23.0	6.0	3.5	Motor	4	1	Gustav Karlsen, Verdal
4	Mk Alf	f	T'14	26.0	8.0	4.0	Konkur.	4	1	Arvid Arentzen, Verdal
6	Ms Trygg	f	T'25	27.0	7.0	4.0	Stabil	6	1	Jens Langeland, Verdal
8	Ms Eln	f	T'?	31.0	10.0	4.0	Skandia	6	1	Johan Kverkil, Verdal

NT-VN. Verran merkedistrikt.

1	Mk Agnes	t k sl	T'13	35.0	10.6	5.3	Elefant	12	1	Agnes Withbro, Verrastranda
2	Ms Midnatsol	k t	T'09	40.4	14.3	6.4	Grei	7	2	Ole S Mollan, Verrastranda
3	Ms Fisk	f t	T'11	22.0	7.0	4.0	Atlanta	4	0	G Aursand, Venneshamn
5	Må —	f t	T'14	21.2	5.3	3.2	Motor	5	0	Johs J Øra, Verrastranda
7	Ss Brat	k	T'94	27.6	7.4	3.2	—	—	—	Anton Løvset, Verrastranda
8	Ss Leif	k	T'10	25.5	8.5	3.2	—	—	—	Per Stavrum, Verrastranda
9	Ss Viktor	f	T'10	25.5	8.5	4.2	—	—	—	Kristoffer Hindberg, Venneshamn
10	Må Per	f	T'24	23.4	6.9	4.2	B. Ø.	3	1	Paul P Undersaker, Venneshamn
11	Må Rapp	f	T'?	21.2	6.4	5.3	Grei	4	1	Magne Madsen, Vestvik
14	Ms Borgentjord	f	T'?	25.6	7.8	3.3	Goahead	4	1	Ole K Aune, Verrastranda
15	Mk Arne	f	T'28	26.0	6.9	3.2	Kelvin	7	1	Martin Rømyrås, Verrabotn
16	Mk Proven	f	T'27	29.7	9.0	4.8	Solli	12	1	Armand Furunes, Trongsundet
17	Mk Glimt	h k	T'13	39.0	12.6	6.0	Bolind.	20	1	Ingvard L Almlie, Foldafoss
19	Må Brødrene	f	T'10	28.7	8.0	?	Kelvin	13	1	Egil Åvik, Verrastranda
20	Må Kitty	f	T'15	23.4	5.8	3.2	Levahn	7	1	Ingebrikt Buberg, Trongsundet
21	Må Tor	f	T'18	23.4	5.8	4.2	Levahn	5	1	Ole Tommerberg, Trongsundet

NT-V. Vikna merkedistrikt.

1	Mk Glimt 3	f k h	T'16	44.0	13.5	8.0	Nygrei	30	2	Arnold Bondø m fl, Karstenøy
2	Mk Gunvor	h k	T'16	37.0	13.3	6.4	Avance	12	2	Alfr Kristiansen, Borgund i Namd.
3	Mk Odd	k f	T'07	46.0	15.0	6.2	Stabil	20	0	N B Nygård, Austafjord
4	Mk Perlen	k f	T'09	31.0	10.0	5.5	Rap	10	0	Torolf Strand, Bondøy
5	Må Tor	f	T'?	21.5	6.0	3.0	Skandia	6	0	Paul H Borgan, Austafjord
6	Mk Venus	k f	T'15	37.5	12.5	6.0	Heimdals	20	0	G R Horseng, Austafjord
7	Ms Ål	f k	T'35	31.9	10.9	4.8	Heimdals	12	0	Joh Forås m fl, Sjørgjæslingan
8	Mk Erling	k f	T'10	41.5	13.0	6.3	Volda	18	0	K Hunnestad m fl, Karstenøy
9	Mk Conrad	t	T'77	58.3	17.7	7.7	Skandia	20	1	M H Ulsund, Austafjord
10	Må Rappen	k	T'25	26.0	7.5	4.0	Rap	4	0	O Hellese, Valøya i Namdalen
12	Mk Kjelrun ¹⁾	t	T'?	42.0	13.0	6.0	Gideon	20	0	Paul Woxeng, Bergsnov
13	Må —	f	T'30	22.0	5.0	4.0	Sabb	3	0	Johan Eriksen Lysoy, Hatland
14	Mk Solvang	k h	T'16	35.3	13.4	5.5	Kampen	16	1	T Bondø m fl, Borgund i Namdalen
15	Må Norge	k	T'12	34.1	11.5	4.6	Norge	8	0	Edv Hansen, Sjørgjæslingan
16	S/å —	k f	T'13	23.9	5.9	2.1	—	—	—	Edv Hansen, Sjørgjæslingan
17	Ms Asbjørg	k h f	T'12	33.0	11.0	6.3	Gideon	10	1	L Johansen, Borgund i Namdalen
18	Mk Harald	k h	T'16	37.0	12.5	5.0	Kampen	16	1	Alfr A Borgan m fl, Hatland
19	Mk Jenny ²⁾	k h	T'?	38.0	12.0	5.0	Gideon	10	1	Arnt Larsen m fl, Austafjord
20	Må Rap	f k	T'20	28.0	7.5	2.5	Rap	6	0	Ingv Ofstad, Ofstad i Namdalen
21	Mk Oline	k h	T'99	38.0	12.3	6.0	Finnøy	12	2	Henrik Gåsvær m fl, Bondøy
22	Må Skårin	f	T'25	23.4	5.3	4.2	L. Grei	4	0	Torvald Bondø, Bondøy
23	Må Lillegrei	f	T'13	21.0	5.5	2.5	L. Grei	4	0	Torleif Olsen, Vansøy i Namdalen
24	Må Napp	k	T'16	23.0	7.0	6.0	Alpha	4	0	Alfred Ramstad, Rørvik

Farkostens nummer, art og navn	Anvendelse	Materiale	Byggår	Lengde	Bredde	Dybde	Maskin, navn	Antall HK	F. & fangsab.	Eierens (den korresponderende reders) navn og postadresse
25 Ms Julie	h k	T	08	36.0	12.0	9.5	Bolind.	12	1	Einar Villiksen, Lauvøyvågen
26 Ms Sjøfuglen	k h t	T	17	32.0	11.0	5.0	Kampen	12	1	Olaf Stavrum, Hatland
27 Ms Sleipner	k	T	08	37.4	11.5	4.6	Kampen	7	1	Jens R Svinøy, Gardstad
28 Ss Jenny	f k	T	05	23.7	7.5	3.5	—	—	0	Jens R Svinøy, Gardstad
29 8/å —	f	T	00	24.3	5.6	2.0	—	—	0	Jens R Svinøy, Gardstad
30 Må Per	t	T	33	28.0	9.0	6.0	Gideon	6	0	Kasper Fornes, Fornes i Vikna
31 Må Strilen	f k	T	18	24.0	7.5	2.7	Alpha	4	0	Olaf Ofstad m fl, Ofstad i Namdalen
32 Må Inga	k h	T	16	34.5	11.5	5.0	Gideon	10	0	H J Ofstad, Ofstad i Namdalen
33 Ms Håpet ¹⁾	k f	T	98	35.0	11.0	5.0	Hein	10	0	Birger Hansen, Sørgjæslingen
34 Mk Sverre	k f	T	24	33.5	10.5	5.2	Dan	8	0	Kr E Ulsund, Austafjord
35 Ms Harald	k h	T	18	37.0	12.5	4.8	Gideon	13	2	Kr Olsvig m fl, Gardstad
36 Mk Helga	f h	T	12	44.0	14.0	7.5	Rap	22	4	G Bondø, Gardstad
37 Ms Magdalena	f k h	T	08	36.0	6.0	5.3	Nygrei	20	2	Aksel Bondøy, Gardstad
38 8/å —	f k	T	10	27.0	6.5	1.8	—	—	0	Johan Albertsen, Ofstad i Namd.
39 Ms Einar ²⁾	k	T	03	31.6	10.8	4.5	Nygrei	14	1	Arnt J Storsul, Valøya i Namdalen
40 Mk Atle	k	T	12	26.3	9.6	5.0	Gideon	11	1	Thorst. Sæternes, Ramstadlandet
41 8/å —	f k	T	18	25.3	5.7	2.7	—	—	0	Joh K Brevik, Karstenøy
42 Må Lom	f	T	18	22.0	6.0	3.0	Rap	4	0	Birger H Sorøy, Sørgjæslingen
43 Mk Bjarne	k h	T	11	30.0	9.0	5.0	Hein	7	0	Håkon Hansen, Sørgjæslingen
44 8/å —	f k	T	10	27.0	7.0	2.5	—	—	0	J Edvindsen m fl, Ofstad i Namdal.
45 Ms Roal	f k h	T	08	33.5	12.0	7.5	Kampen	10	1	J Edvindsen m fl, Ofstad i Namdal.
46 Ms Valgbjørg	h k f	T	34	35.0	11.0	5.0	Bolind.	12	1	Sv Sund m fl, Ofstad i Namdalen
47 Ms Tryg	f k	T	94	28.0	7.0	4.0	Alpha	4	0	Halfd Hansen, Sørgjæslingen
48 Ms Leif	k h	T	05	30.0	11.0	4.5	Heimdal	14	1	M J Våge m fl, Ofstad i Namdalen
49 Ms Marie	k	T	07	28.0	9.0	4.0	Elefant	6	0	Sverre Olsvik, Gardstad
50 Må Sabben 3	f	T	27	21.0	5.3	2.7	Sabb	3	0	Oluf Myhre, Hatland
51 Må Terje Viken	f	T	?	27.2	9.6	3.5	Alpha	4	0	A A Ofstad m fl, Ofstad i Namdalen
52 Må Prøven	s l f	T	18	30.0	10.0	5.0	Gideon	10	5	Janna Klette, Rørvik
53 Ms Mjølner	k	T	08	28.0	10.0	4.5	Gideon	4	0	Arne Vågø, Ofstad i Namdalen
54 8/å —	f	T	00	24.0	6.5	2.0	—	—	0	Arne Vågø, Ofstad i Namdalen
55 Må Sing 2	f t	T	30	25.5	8.5	4.3	Sabb	5	0	Chr H Ulsund, Austafjord
56 Må Sabkari	f	T	?	18.0	6.0	2.5	Sabb	3	0	Aksel Olsen, Vansø i Namdalen
57 Mk Duen	k	T	23	34.0	11.0	5.0	Rap	17	1	J Hunnestad m fl, Karstenøy
58 Ms Borghild	f k h	T	06	35.0	11.0	5.0	Hein	10	1	Kr O Valø m fl, Valøya i Namdal.
60 Mk Lilly	k f	T	31	38.0	12.0	6.0	Union	20	1	H Gåsvær m fl, Gåsvær i Vikna
61 Mk Alken ³⁾	k h f	T	09	33.0	11.0	6.0	Brunv.	12	2	Joh E Ulsund, Valøya i Namdalen
62 Mk Havelen	k h	T	10	37.0	12.0	7.0	Hein	7	1	Harald P Aune, Austafjord
63 Ms Norna	f k	T	32	29.0	9.0	7.0	Alpha	4	0	Hartvik Tjensvik, Ofstad i Namd.
64 Ms Kvik	k f	T	10	30.0	9.5	3.5	Gideon	8	1	Kr J Mocn, Hatland
65 Mk Sjøblomsten	k f h	T	15	37.0	13.0	6.0	Rap	24	3	Sv Bondø m fl, Ofstad i Namdalen
66 Må —	f	T	16	19.0	5.5	2.3	Tenfj.	3	0	Erland Aglen, Frelsoy
67 Mk Einar	k h	T	16	38.0	13.0	7.5	Nygrei	20	5	Georg Bondø m fl, Bondøy
68 Mk Agnes	h k	T	34	29.0	9.0	4.5	Sabb	5	0	Hans B Hansen, Sørgjæslingen
69 Ms Fram	k	T	04	34.5	12.5	5.0	Gideon	10	0	Ragnv Kjønsø, Vansø i Namdal.
70 Må Teisten	k	T	34	21.0	7.0	4.0	Tenfj.	4	0	Otto Ramfjord, Lauvøyvågen
71 Må Sabben	k	T	30	24.0	7.0	3.1	Sabb	5	0	Brede Gåsvær m fl, Bondøy
72 Ms Arnljot	k h f	T	11	29.0	9.0	4.0	Alpha	4	0	Jakob Edø m fl, Karstenøy
73 Mk Anna	k f	T	06	33.0	10.5	5.5	Alpha	8	0	Bjarne Hatland m fl, Hatland
74 Må Tormod	k f	T	32	22.0	7.0	3.5	Sabb	3	0	Arnt Heinsvik, Øvereng

1) 2) Omb. 1928. 3) Omb. 1931.

Nord-Trøndelag fylke.

— 212 —
NT-V Vikna.

Farkostens nummer, art og navn	Anvendelse	Materiale	Byggeår	Lengde	Bredde	Dybde	Maskin, navn	Antall HK	F. & fangstb.	Eierens (den korresponderende reders) navn og postadresse
75 Ms Annie	k hf	T	13	31.0	10.0	4.5	Rap	10	0	Alfred Andersen, Rørvik
76 Må Blåen	k f	T	01	25.0	6.0	2.3	Rollo	6	0	P E Ofstad, Ofstad i Namdalen
77 Mk Jorid	t	T	14	31.0	11.0	5.0	Kampen	12	1	Jakob Klette, Rørvik
78 Mk Glimt	k h	T	16	37.0	12.0	4.1	Nygrei	20	5	Erling H Bondø m fl, Bondøy
79 Må Duen	k f	T	33	25.0	8.0	3.3	Alpha	4	0	Johan Moen, Hatland
80 Må Per	k f	T	33	22.0	8.0	4.0	Rap	5	0	Peder Fjukstad, Austafjord
81 Ms Nansen ¹⁾	k f h	T	08	30.0	9.5	4.5	Alpha	4	0	N Bugge Nikolaisen, Karstenøy
82 Må Inger	k f	T	34	25.0	8.0	4.0	Sabb	5	0	Joh N Anfinnæs, Hatland
83 Ms Havmand	k f h	T	10	30.0	11.0	8.0	Kampen	9	0	Arnt B Slotterø, Ofstad i Namdalen
84 Ms Koldbjørn	f k	T	15	33.0	12.0	6.0	Gideon	10	2	A S Fornæs m fl, Ofstad i Namdal.
85 Må Fiskeren	k f	T	30	25.0	7.0	3.3	Heimdal	5	0	Georg Moe m fl, Austafjord
86 Mk Alfild	k f	T	16	30.0	10.0	5.0	Rap	10	0	O Nordaunet m fl, Fløengstranda
87 Mk Dønning	k f	T	24	35.0	12.0	7.0	Rival	5	1	A O Kvalø m fl, Kvaløy i Namdal
88 Mk Sirius	k f	T	08	36.0	10.0	4.7	Hjelset	12	0	H andersund, Ofstad i Namdalen
89 Mk Fram	f k	T	15	35.0	11.0	4.5	Skandia	10	3	Aksel Horseng, Garstad
90 Mk Mary	h k	T	32	37.0	11.5	6.3	Rap	12	0	Theodor Sinevik Lundemo, Rørvik
91 Må Rap I	k	T	30	27.0	9.0	4.0	Rap	4	0	Arthur Hestø, Frelsøy
92 8/å —	f	T	12	24.0	6.0	3.0	—	—	0	Arnt B Slotterø, Ofstad i Namdalen
93 Mk Albatros	t	T	02	45.0	12.0	6.3	Kampen	16	0	Oskar Binderø, Karstenøy
94 Mk Erling	k h	T	16	39.5	12.5	7.0	Rap	20	1	Øysten Ramfjord, Lauvøyvågen
95 Må Delfin	k	T	24	28.0	8.0	4.0	Tenfj.	5	0	Leif H Garstad, Gardstad
96 Ms Havskåren	k f	T	31	28.0	9.5	4.5	Heimdal	7	0	J Johansen Sandvik, Rørvik
97 Mk Hårik	k	T	16	29.5	11.0	8.0	Gideon	5	0	Brede B Hestøy, Borgund i Namdal
98 Må Teisten	k f	T	31	26.0	10.0	4.2	Rap	4	0	Ingolf Sorøy, Sørgjæslingan
99 Ms Nordlyset	k f h	T	09	36.0	12.0	5.4	Gideon	16	1	Kristian Brevik, Gardstad
100 Må Inge	k f	T	27	24.0	7.5	3.0	Grei	4	0	Arthur Grotle, Lauvøyvågen
101 Må Jørgen	k f	T	31	21.0	7.0	3.6	L. Grei	4	0	Henry J Nyheim, Austafjord
102 8/å —	f	T	15	28.0	7.0	2.5	—	—	0	K H Kjønnavik m fl, Ofstad i Nam.
103 Må —	f	T	11	28.5	7.0	2.5	Sabb	5	0	Edv Hamran m fl, Ofstad i Namd.
104 Mk Letvint	k f	T	25	24.4	9.0	4.2	Finnøy	14	2	Jakob Kvaløy, Kvaløy i Namdal.
105 Må Kvik	k	T	25	20.0	6.0	3.0	Sabb	3	0	Odin Hagen, Austafjord
106 Ms Arvid	k f	T	15	32.5	11.0	5.0	Gideon	8	0	Joh J Ryum, Rørvik
107 Må Lillegrei	k	T	14	24.8	6.9	2.8	L. Grei	4	0	H A Borgan, Borgund i Namdalen
108 Mk Ragnhild	k f	T	13	31.0	11.0	5.0	Gideon	6	4	Petter P Vangsfjord, Rørvik
109 Mk Jonny	f k	T	34	29.0	9.3	5.3	Heimdal	7	0	Oluf Myhre m fl, Hatland
110 Må Rapp	k f	T	28	20.5	7.0	3.5	Sleipner	4	0	Jakob K Kjørseng, Karstenøy
111 Må Roald	k f	T	28	30.0	9.0	4.3	Avance	8	0	Trygve Kjonsey m fl, Karstenøy
112 D Finn	sl t	S	97	33.0	16.5	7.5	Damp	90	2	Sigv Fosså, Rørvik
113 Må Skallen	f	T	08	28.0	6.0	3.0	Sabb	3	0	Joh Ingebrigtsen, Ofstad i Namdal.
114 Må Neptun	k	T	28	21.5	6.5	3.5	Sabb	3	0	Anton G Kvalø, Kvaløy i Namdal.
115 Ms Wiking	k h	T	11	25.4	8.2	3.3	Alpha	4	0	Linar Grindvik, Kvaløy i Namd.
116 8/å —	f k	T	08	25.0	6.5	2.0	—	—	0	Rolf A Sættene, Ofstad i Namdalen
117 Ms —	k	T	30	28.0	9.0	4.6	Rap	6	0	Kristian Dækkerhus, Rørvik
119 Må Blink	k	T	32	28.0	9.0	4.3	Rap	7	0	M Olsen Buøy, Valøya i Namdalen
120 Mk Olaug	h f	T	32	36.0	12.0	6.0	Nygrei	14	1	Ant Hunnestad m fl, Karstenøy
121 Mk Jorun	k h	T	31	36.0	11.0	5.0	Kampen	10	0	Normand Barø, Hatland
123 Må Stærkelars	f	T	29	22.0	4.5	2.3	F. M.	4	0	Paul P Hellesø, Valøya i Namd.
124 Må Tron	f	T	30	23.0	8.0	3.0	Helseth	4	0	J Våge m fl, Ofstad i Namdalen
125 Må Valborg	k	T	16	25.0	7.5	4.5	Norge	4	0	Julius Stormyr, Rørvik
126 Så Fiskeren	f	T	16	30.0	8.0	3.2	—	—	0	Olaf E Sylten, Austafjord
127 Ms Laksen	f	T	35	31.0	10.4	5.0	Vikna	8	0	Ingv Dækkerhus, Rørvik
128 8/å —	f k	T	10	16.0	5.5	2.0	—	—	0	Hilmar Dækkerhus, Rørvik
129 8/å —	f k	T	07	27.0	5.0	2.0	—	—	0	M Mikalsen, Rørvik

1) Omb. 1924.

Farkostens nummer, art og navn	Anvendelse	Materiale Byggeår	Langde	Bredde	Dybde	Maskin, navn	Antall HK	F. & langstb.	Fierens (den korresponderende reders) navn og postadresse
130 8/å —	f k	T 03	29.0	5.0	2.0	—	—	0	Ole S Sandvik, Rørvik
131 Må Hav	k	T 28	30.0	9.3	4.4	Brunv.	7	0	Arnt Hellesø, Borgund i Namd.
132 Mk Roydur	k f	T 30	34.0	11.0	4.5	Brunv.	12	0	Sv K Borgan, Borgund i Namdal.
133 8/å —	f k	T 10	27.0	6.5	2.0	—	—	0	Johs K Dækkerhus, Rørvik
134 8/å —	f k	T 95	25.0	6.2	3.0	—	—	0	Sverre Olsvik, Gardstad
135 Må Skarven	f	T 27	21.0	6.0	2.8	Sabb	3	0	Oskar Kvaløy, Kvaløy i Namdalen
136 Mk Kjellaug	k f	T 34	30.0	9.8	4.8	Rap	7	0	Kåre H Sørøy, Sørgjæslingan
137 Må Sleipneren	f	T ?	22.0	6.0	2.5	Sleipner	3	0	Sig. E Langøy, Vansøy i Namd.
139 Må Krabbe	f	T 29	21.0	5.8	2.5	Kermoth	3	0	Andrias Nordby, Ramstadlandet
140 Må Flyndren	f	T 28	20.5	6.8	5.5	Rap	4	0	Øystein O Borgen, Freløy
141 Mk Hanna	k f	T 07	40.0	13.0	6.5	Gideon	16	6	H Hunnestad m fl, Karstenøy
142 Må Rappen	k	T 28	27.0	8.0	3.7	Rap	7	0	Kåre H Sørø, Sørgjæslingan
143 Ms Heldfrid	k f	T 16	30.0	10.0	5.0	Kampen	12	0	Johan Dragvik, Vikna
144 Må Otta	k f	T 28	26.0	7.5	6.0	Rap	7	0	Egil J Hellesø, Austafjord
145 Ms Tromp	t	T 17	33.0	11.0	5.5	Nygrei	14	0	Paul Woxsens, Bergsnøv
146 Ms Tryg	t	T 09	32.0	12.0	8.0	Kampen	7	1	Kr Lyse, Øvereng
147 Må Argus	f	T 15	25.0	7.0	3.0	Sabb	5	0	A Pettersen m fl, Sørgjæslingan
148 Må Margit	f	T 27	20.0	6.0	2.8	Sabb	3	0	Torbjørn Stavrum, Hatland
149 Mk Sigurd	k f	T 32	35.8	11.0	4.5	Nygrei	14	0	A R Binderøy, Vansøy i Namdal.
150 Må Neptun	f	T 14	22.0	6.0	3.0	F. M.	6	0	M Haraldsø, Nordøyen i Namd.
151 Mk Gunvor									
153 6/å —	Marie k f h	T 25	38.5	12.3	5.7	Alpha	6	2	Joh Edvardsen, Flerengstranda
154 6/å —	k	T 15	20.0	5.0	3.0	—	—	0	Arnt Villiksen, Rørvik
155 Må Silla	f	T 17	20.0	5.5	2.2	—	—	0	A Søraunet m fl, Ofstad i Namdal.
156 8/å —	f	T 25	22.0	5.0	4.0	Sabb	3	0	L O Vandsoy, Vansøy i Namdal.
156 8/å —	k f	T 10	34.0	6.5	2.7	—	—	0	Alfred Hanssen, Rørvik
157 Ms Hortafjord	k	T 31	30.2	9.7	3.8	Gideon	5	0	Asle Tausvik, Kvaløy i Namdalen
158 8/å —	f k	T 12	28.0	7.0	4.0	—	—	0	J O Vikestad, Flerengstranda
159 Må Teddy	f k	T ?	22.0	5.5	2.3	Sabb	3	0	Arne Korseng m fl, Rørvik
160 Må Frank	f	T 28	20.5	7.0	4.0	C. Perf.	3	0	Asm Borgan, Borgund i Namdalen
161 Må Magne	f k	T 27	21.0	5.0	2.5	Sabb	3	0	Arthur E Lyse, Hatland
162 Mk Signal	f	T 22	27.0	8.5	4.3	Gideon	4	0	Oliver O Kvalø, Kvaløy i Namd.
163 Må Sjøfugl	k f	T 23	22.0	6.0	2.9	Solo	5	0	Amund Isaksen, Ramstadlandet
164 Må Måken	k f	T 30	21.0	6.5	3.0	Sabb	3	0	Kr Kvalø, Kvaløy i Namdalen
165 Mk Hertha	h k	T 31	36.2	11.0	6.0	Kampen	12	1	A Strand, Kvaløy i Namdalen
166 Må Rappen	k f	T 33	30.0	10.0	7.0	Rap	14	4	Sigurd Fornes m fl, Rørvik
167 Må Uranus	f	T 29	26.0	7.0	3.0	Tenfj.	5	0	Arnold Gåsvær, Bondøy
168 Må —	f t	T 15	30.8	8.5	2.5	Konkur.	5	0	Magnus Løve, Rørvik
169 Må Rappen	k f	T 15	32.0	9.0	4.0	Rap	7	0	Jak Sættne m fl, Ofstad i Namdalen
170 Mk Brath	k f	T 17	36.0	11.8	5.7	Alpha	14	0	Jac Grovseth m fl, Austafjord
171 Mk Max	k f	T 13	42.0	13.0	6.0	Skandia	18	4	L Horseng, Gardstad
172 Ms Kampen	k	T 12	31.0	10.0	4.5	Kampen	7	0	Karoli Marø, Rørvik
173 Ms Fram	h f	T 32	26.0	8.3	3.3	Sabb	5	0	Henrik O Sandvik, Rørvik
174 Ms Gudleif	f k h	T 10	35.0	11.8	6.5	Bolind.	12	0	N Villiksen, Flerengstranda
175 Må Gunnar	k	T 26	24.4	6.4	3.2	Kampen	3	0	Aksel Olsen, Vansøy i Namdalen
176 Må Kampen	k f	T 23	30.0	8.9	4.0	Kampen	5	0	Paul N Fjukstaa, Austafjord
177 Ms Johanne	t	T ?	53.5	17.0	8.5	Avance	22	0	B Hunnestad, Karstenø
178 Ms Glimt	k f	T 08	29.0	9.0	5.0	Heimdal	12	0	Oskar Forås, Sørgjæslingan
179 Må Havhesten	k f	T 23	29.6	7.4	3.2	Tenfj.	5	0	Arne Gåsvær m fl, Bondøy
180 Mk Mjølner	k	T 14	33.0	12.0	6.0	Nygrei	30	1	Arnold Gåsvær, Bondøy
181 Ms Erna	h k	T 13	34.5	11.5	6.0	Gideon	10	0	W Sættne, Ofstad i Namdalen
182 Mk Hildur ¹⁾	f k	T 13	30.0	13.0	4.3	Avance	18	0	O J Oliverson m fl, Kvaløy i Namd.
183 Mk Kvik	h k	T 13	35.7	11.3	6.0	Alpha	11	0	Aug Nilsen m fl, Flerengstranda

Farkostens nummer, art og navn	Anvendelse	Materiale	Byggeår	Lengde	Bredde	Dybde	Maskin, navn	Antall HK	F. & fangstb.	Eierens (den korresponderende reders) navn og postadresse	
184 Må Glimt	f k	T	18	27.0	9.0	5.0	Alpha	4	0	Kristian Livik, Rørvik	
185 Må —	f	T	21	22.0	6.0	3.0	Sleipner	4	0	Joh B Hestøy m fl, Ramstadlandet	
186 Mk Forsøk	k f	T	35	30.0	10.0	5.0	Nygrei	14	1	Jarle Williksen, Rørvik	
187 Må Star	k f	T	30	22.0	7.0	2.5	L. Grei	4	0	Einar Mikkelsen, Lauvøyvågen	
188 Mk Liv	k f	T	33	33.0	11.0	6.0	Skandia	7	0	Nils Kaspersen, Austafjord	
189 Må Tenfjord	f	T	35	20.7	5.6	2.2	Tenfj.	3	0	J Sonderland, Kvaløy i Namdalen	
190 Må Silla	k	T	10	22.0	7.0	4.5	Gideon	3	0	Arne Borgan, Karstenøy	
191 Må Arthur	k f	T	10	29.0	10.0	7.0	Dan	5	0	A Ingebrigtsen, Sørgjæslingan	
192 Må Krassin ¹⁾	f	T	?	24.0	7.5	3.0	Rap	4	0	Odin Henriksen, Frelsoy	
193 Mk Von	k	T	15	33.0	12.0	5.4	Hjelset	12	0	Aug Binderø, Karstenøy	
194 Ms Klara	k	T	08	29.0	10.5	5.0	Hein	5	0	N Haraldsø, Sørgjæslingan	
195 Må Fiskaren	k f	T	29	28.0	8.3	4.0	Tenfj.	5	0	Trygve E Sylten, Austafjord	
196 Må Svana	k f	T	32	25.0	7.0	3.7	Sabb	3	0	Arnliot Hatland, Hatland	
197 Må Otto	Sleipner	f k	T	29	26.0	7.5	3.7	Sleipner	6	0	Nils B Nygård, Austafjord
198 8/å —	f	T	80	25.0	5.0	3.5	—	—	0	Bernhof Fordelsen, Rørvik	
199 Må Stormfuglen	f	T	30	31.0	9.5	4.8	Kampen	9	0	J P Hellese m fl, Vansøy i Namd.	
200 Må Leif	k f	T	28	29.0	8.5	4.4	Brunv.	7	0	Nils L Fjukstad, Austafjord	
201 Ms Santa	t k	T	26	41.0	14.0	6.0	Gideon	18	2	Gudrun G Hatland, Hatland	
202 Må Måken	f	T	20	20.0	6.0	4.5	Sabb	3	0	Hilmar Hansen, Lauvøyvågen	
203 Må Lyren	k f	T	29	27.0	7.5	4.0	Sabb	5	0	Elmer G Kvaløy, Kvaløy i Namd.	
204 Må Harald	k f	T	24	23.0	7.0	2.9	Sleipner	4	0	Hjalmar O Fjukstad, Austafjord	
205 6/å —	k	T	15	22.0	5.0	2.5	—	—	0	Vilhelm Sætemo, Ofstad i Namd.	
206 6/å —	k f	T	24	23.5	5.8	3.0	—	—	0	Marius J Vågø, Ofstad i Namd.	
207 6/å —	k f	T	23	23.0	5.8	3.0	—	—	0	Finval Ofstad, Ofstad i Namdalen	
208 Må Fia	f	T	28	22.0	6.5	3.2	Alpha	3	0	Otto O Bremnes, Rørvik	
209 Må Lillegrei	k	T	26	22.0	5.4	2.7	Wichm.	2	0	Hilmar J Hommersø, Vansøy i N.	
210 Må Eva	t	T	33	27.0	8.0	5.0	Heimdal	7	0	Sigmund Williksen, Rørvik	
211 6/å —	k f	T	22	22.0	5.6	2.0	—	—	0	Johan Edøy, Ofstad i Namdalen	
212 Så Fiskeren	f	T	29	25.0	8.0	3.9	—	—	0	J Grindvik m fl, Kvaløy i Namd	
213 Må Viking	f k	T	25	28.0	8.0	3.5	Hjelset	6	0	Rollaug Eriksen, Ofstad i Namd.	
214 Ms Rolf	k f	T	29	31.0	10.0	5.0	Wichm.	6	0	Reidar Hellesøy, Ofstad i Namd.	
215 Mk Finn	k	T	08	29.0	9.0	5.0	Alpha	6	0	Adolf Horsfjord, Kvaløy i Namd.	
216 Må Fram	k	T	29	26.0	8.0	4.5	Sabb	5	0	Alfred R Horseng, Hatland	
217 Må Sabb	f	T	29	21.0	6.0	4.0	Sabb	3	0	Jarle Villiksen, Sørgjæslingan	
218 Må Petrol	h f	T	29	34.0	10.6	4.8	Heimdal	11	0	Joh P Hasfjord, Ramstadlandet	
220 Må Måken	k f	T	35	23.0	7.5	4.5	Heimdal	4	0	Peder A Rjumsjø, Sørgjæslingan	
221 Må Kvik	f	T	?	22.0	6.0	4.0	Klausset	3	0	Sverre Holm, Karstenøy	
222 Må Terje	f	T	30	27.5	8.0	3.5	Sabb	5	0	Ottar Lyngsnes, Rørvik	
223 Ms Lola	k f	T	34	21.5	8.0	3.5	F. M.	6	0	Ditlev Fjukstad, Austafjord	
224 Må Odvar	k	T	18	22.0	6.0	3.0	Rap	4	0	Leif Olsen, Rørvik	
225 Sk Merkur	k f	T	08	38.0	11.5	5.4	—	—	0	J E Strøm, Frelsoy	
226 Må Lax	f	T	29	21.0	5.5	2.5	Sleipner	4	0	Johan Horseng, Ofstad i Namd.	
227 Må Prøven	f	T	30	28.0	8.5	3.7	Sabb	5	0	Ivar Laugen, Gardstad	
228 Må Argus	f	T	?	21.0	5.0	3.0	Sabb	3	0	Paul K Engesvik, Austafjord	
230 Må Moses	f	T	20	23.0	6.0	2.5	Solo	3	0	Jørgen E Storsul, Valøya i Namd.	
231 Må Grei	t	T	17	30.0	9.0	4.0	Grei	8	0	Harald Andreassen, Rørvik	
232 Må Arne	k	T	25	24.0	8.0	5.0	Hjelset	4	0	Petter S Hestø, Sørgjæslingen	
233 Må Brødre	k f	T	34	21.0	6.5	3.8	Sabb	3	0	Soigar Riise, Lauvøyvågen	
234 Må —	f k	T	09	26.0	8.0	3.0	Motor	6	0	Oskar Bindse, Vansøy i Namdalen	
235 Må Alken	f	T	30	23.0	7.5	3.0	Sabb	5	0	Andrias Engvik, Rørvik	
236 Ms Olaf	h k	T	14	35.0	10.0	7.0	Dan	14	1	Ragna Sivertsen, Rørvik	
237 Mk Embjørg	k f h	T	31	35.0	11.5	5.5	Wichm.	10	0	Johan Binderø, Ofstad i Namd.	
238 Ms Sjøskum	k	T	31	30.0	9.0	4.0	Brunv.	10	0	Martin Mikalsen Sandvik, Rørvik	

1) Omb. 1928.

NT-V Vikna — ST-T Trondheim.

Farkostens nummer, art og navn	Anvendelse	Materiale Byggear	Lengde	Bredde	Dybde	Maskin, navn	Antall HK	F. & fangstb.	Eierens (den korresponderende reders) navn og postadresse
239 Må Tor	f	T'31	25.5	8.0	4.0	Sabb	5	0	Arne Sylten, Ramstadlandet
240 Må Havskåren	k	T'31	26.5	8.5	4.4	Sabb	5	0	Jeger Engesvik, Austafjord
241 Mk Petrol	k f	T'31	36.7	12.2	6.9	Heimdal	11	1	A S Heimsvik m fl, Karstenøy
242 Må Erna	k f	T'31	28.0	9.5	4.6	Kampen	7	0	Hj Lillevik m fl, Hatland
243 Må Forsøk	k	T'32	25.0	7.4	4.2	Heimdal	5	0	Alv Borgan, Borgund i Namdalen
244 Må Norr	k f	T'31	24.0	7.0	3.3	Sabb	5	0	Peder Pettersen, Lauvøyvågen
245 Mk Finguten	t	T'77	58.0	16.0	6.0	Skandia	25	3	A Fosså, Rørvik
246 Må Ary	f	T'30	21.0	5.5	2.3	Sabb	3	0	Oskar Olsvik, Lauvøyvågen
247 Mk Kongschaug	k	T'26	32.0	11.5	5.5	Gideon	12	0	Sigurd Frelsey m fl, Frelsey
248 Må Solvei	k	T'30	23.0	8.0	4.0	Gideon	4	0	Albert Ingebrigtsen, Sørgjæslingen
249 Så Knut	k f	T'32	24.0	8.0	4.4	—	—	0	I P Langholm, Kvaløya i Namd.
250 Må Løven	k	T'09	23.6	8.3	3.3	Alpha	4	0	Petter Lyngnes, Hatland
251 Må Lykken	k f	T'32	25.0	5.0	3.0	Sabb	3	0	A Bindero m fl, Vansøy i Namd.
252 Må Sigmund	k	T'32	25.7	8.5	3.6	Alpha	5	0	B Myhre Fjukstad, Austafjord
253 Må Lyder	f k	T'28	24.4	6.4	3.2	Sabb	3	0	Aksel Hasfjord, Ramstadlandet
254 Må Union	k	T'32	27.0	8.0	2.8	Union	7	0	Hagb Hansen m fl, Sørgjæslingen
255 Mk Ulabrand	t	T'14	58.0	14.5	7.5	Wichm.	20	1	Anders Johansen, Rørvik
256 Må Småen	f	T'31	20.0	6.0	3.0	Heimdal	4	0	Bjarne Hansen, Sørgjæslingen
257 Må Drott	f k	T'32	20.0	6.0	3.0	Delfin	4	0	Osten Hombernes, Lauvøyvågen
258 Må Stenbukken	k	T'32	21.0	7.0	3.0	Solo	5	0	Kristian Husby, Lauvøyvågen
259 Må Fri	f k	T' ?	20.0	6.5	3.0	Tenfj.	3	0	H Borgan m fl, Borgund i Namd.
260 Må Lommen	k f	T'32	28.0	9.0	3.5	Sabb	5	0	Meyer Hansen Garstad, Gardstad
261 Må Brura	f	T' ?	20.0	4.5	2.5	Motor	2	0	Arthur Nilsen Brendnes, Rørvik
262 Ms Smålaksen	k f	T'33	28.7	9.6	4.8	Konkur.	5	0	Magnus Løvo, Rørvik
263 Mk Bergliot	t	T'25	29.0	9.5	4.0	Rap	7	0	Thorsten Severeide, Rørvik
264 Må Laksen	f	T'32	24.0	8.0	4.5	Brunv.	5	0	Harald Valø m fl, Valøya i Namd.
265 Må —	t	T' ?	34.0	10.0	5.0	Dan	8	0	Abraham Heimsvik, Øvereng

NT-Y. Ytterøy merkedistrikt.

1 Mk Lirken	k	T'12	43.0	12.0	4.0	Gideon	16	0	Reidar Skjorstad, Naust
2 Må Måken	f	T' ?	21.0	5.5	3.0	Motor	4	0	Albert Sand, Ytterøy

Sør-Trøndelag fylke.

ST-T. Trondheim merkedistrikt.

1 Må Lerka	f k t	T'29	28.0	6.5	3.0	Americ.	6	0	Saras Wilhelmsen, Trondheim
2 Må Trål	f	T'17	18.0	5.0	3.0	Levahn	4	0	Johan Johnsen, Trondheim
3 Mk Blix	f	T'32	30.0	9.0	5.0	Avance	10	1	Julius Wiksås, Trondheim
4 Mk Troll	f	T'14	32.0	10.0	4.0	Bolind.	18	1	Torger Buhagen, Trondheim
5 Mk Kaulgaren	k t	T'16	65.8	16.1	8.6	Wichm.	80	0	A/S Trondhjems Can. & Export Co.
6 D Topaz	k t	J'95	99.6	20.8	10.8	Damp	250	2	A/S Transportfisk, Trondheim
7 Ms Måken ¹⁾	f	T' ?	32.8	10.5	4.5	Møring	8	0	Johan Sivertsen, Trondheim

1) Omb. 1924.

„BRUNVOLLMOTOREN“

Vert uttala som den beste båtmotor.

BRØDR. BRUNVOLL
MOTORFABRIKK MOLDE

ST-T Trondheim — ST-AA Åfjord.

Farkostens nummer, art og navn	Anvendelse	Materiale Byggeår	Lengde	Bredde	Dybde	Maskin, navn	Antall HK	F. & fangstb.	Eierens (den korresponderende reders) navn og postadresse
8 Mk Artik	f	T 29	35.0	8.0	4.0	Gideon	10	0	Julie Elden, Trondheim
9 D Lyren	kh	S 02	66.3	14.4	7.9	Damp	70	0	Anna Olsen, Trondheim
10 Så Ida	f	T ?	29.0	6.0	3.0	—	—	0	Ludvig Berg, Trondheim
13 Mk Odd	kf	T 15	45.0	16.0	6.0	Grei	35	1	Rasmus Ose, Trondheim
15 Mk Hjalmar	t	T 91	53.5	17.1	7.0	Avance	44	0	Nekolai Dahl, Trondheim
17 Mk Heim	t	T 13	50.0	13.0	5.5	Wichm.	30	0	Peder Johansen, Trondheim
21 Ms Bølgen	kt	T ?	30.0	8.0	4.5	Dan	6	0	Trygve Eriksen, Trondheim
24 Mk Trænfjord	kf	T 16	52.0	16.5	6.0	Bolind.	32	5	M Hustad m fl, Trondheim
31 Må Terna	f	T 26	28.0	7.5	4.0	Konkur.	5	1	Gustav Eggen m fl, Trondheim
32 D Skarv 2	t	S 87	74.3	14.2	8.3	Damp.	60	0	Råkvåg Canning Co A/S, Trondh.
34 Mk Hardis	h	T 33	40.5	12.5	9.0	Union	15	1	Hartvik Hansen, Trondheim
36 D Skarven	k	S 01	86.8	17.0	8.2	Damp.	105	3	Råkvåg Canning Co A/S, Trondh.
37 Mk Globe- trotter 2	t	T 30	50.0	16.0	8.0	Grei	60	0	Trondheims Cann. and Export Co.
41 D Fisk	ht	J 92	132.0	22.5	10.0	Damp	180	2	Nekolai Dahl, Trondheim
42 Må Grei	f	T 24	25.0	8.0	3.0	Grei	4	0	K Asmussen m fl, Trondheim
46 D Morild	t	J 70	90.1	15.8	8.2	Damp	180	2	Nekolai Dahl, Trondheim
47 6/å —	f	T 34	30.0	9.0	4.0	—	—	1	K Selnes, Trondheim
51 Ms Trygg	f	T ?	20.0	8.0	4.0	Tryg	4	1	I M Pedersen, Trondheim
52 D Albion	t	J 80	130.0	21.2	11.0	Damp	320	0	Nekolai Dahl, Trondheim
56 Ms Greip	k	T 14	30.0	8.0	4.0	Grei	9	1	Lindor Leonhardsen, Trondheim
58 Ms Birkeland	kt	T 16	35.0	12.5	7.0	Rap	18	1	Anton Hansen, Trondheim
59 Må Favorit	f	T 27	24.0	6.8	3.8	Favorit	4	1	Martin Asmussen, Trondheim
62 Mk Atland	k	T 20	33.0	8.0	3.5	Alpha	10	0	O S Undseth m fl, Trondheim
66 Mk Filtfjord	t	T 74	59.1	12.7	8.0	Elefant	40	1	Edvin Olsen, Trondheim
70 Må Torden- skjold ¹⁾	f	T 06	27.3	8.0	3.1	Danette	4	0	Ole L Sagfjæren, Trondheim
72 Ms Alan	f	T 24	27.8	7.5	3.9	Grei	7	1	Johan Alfer, Trondheim

ST-AA. Åfjord merkedistrikt.

1 Sk Mjølner	t	T 94	71.3	19.8	8.0	—	—	1	Berthe Bjørnevik m fl, Eidem
2 Ss Kristine Emanuel	t	T 66	58.0	16.0	7.0	—	—	1	Kristian Tårnesvik, Eidem
3 Mk Lekamoia	f	T 16	36.0	12.0	7.0	Hein	10	1	Bjarne Johansen, Eidem
4 Ms Alken	fk	T 16	30.0	9.0	5.0	Levahn	10	1	Severin Lindbak m fl, Eidem
7 8/å —	f	T 12	30.0	10.0	4.0	—	—	4	Skråfjord Notbruk, A i Fosna
9 Må Einar	f	T 07	35.1	12.1	2.9	Gideon	6	4	Klaus I Eide, Eidem
10 Mk Sjøblomst	f	T 20	26.0	9.0	4.7	Alpha	6	0	Alfred Kroken m fl, A i Fosna
11 Må Fremad	k	T 17	22.0	6.5	3.5	Alpha	5	0	Albert E Morre, A i Fosna
12 Mk Ekka ²⁾	kt	T 14	39.0	12.0	5.0	Heimdal	14	0	Konrad Selnes, Eidem
13 Mk Rekord	fh	T 08	37.0	11.0	5.0	Rekord	14	1	Johannes Hammer, Tørhogg
14 8/å Prøven	fk	T 15	28.0	11.0	4.0	—	—	0	Rikard Hammer, Tørhogg
15 8/å Løven	fk	T 11	27.0	10.0	3.0	—	—	3	Rikard Hammer, Tørhogg
16 8/å Svanhild	fk	T 10	30.0	10.0	3.0	—	—	3	Alfred Ratvik, Tørhogg
17 8/å Svana	fk	T 09	29.0	9.0	3.0	—	—	0	Alfred Ratvik, Tørhogg
19 8/å —	fk	T 19	28.0	9.0	3.5	—	—	2	Monstad Notbruk, A i Fosna
20 4/å —	fk	T 15	20.0	6.0	2.5	—	—	0	Kristian Frønes m fl, A i Fosna
21 Ms Harald	fh	T 13	32.0	10.0	4.5	Avance	8	1	Johannes Tårnes m fl, Tørhogg
22 Sk Brødrene	t	T 12	62.7	18.9	7.8	—	—	1	Konrad Skarsvåg, Eidem
26 Ms Bølgen	k	T 15	30.0	11.0	6.0	Heimdal	7	0	Alfr Jensen, Lauvøy i Fosna
27 Ms Parat	f	T 09	30.0	11.0	4.0	Elefant	6	0	Paul E Høstnes, Tørhogg
33 Ms Sjøgutten	k	T 20	26.0	9.0	3.5	Rap	4	0	Harald L Rånes, Eidem

ST-AA A — ST-A Agdenes.

Farkostens nummer, (art og navn)	Anvendelse	Materiale	Byggeår	Lengde	Bredde	Dybde	Maskin, navn	Anfall HK	F. & fangstb.	Eierens (den korresponderende reders) navn og postadresse
35 SÅ Brødrene	f	T	02	28.0	7.0	4.0	—	—	1	Kato Johnsen m fl, Tørhogg
36 8/å —	kf	T	13	29.0	6.5	3.0	—	—	0	Hans T Løvø, Lauvøy i Fosna
37 8/å —	f	T	03	24.0	6.1	2.0	—	—	0	Olaus Landhaug, Lauvøy i Fosna
40 8/å —	fk	T	10	22.0	6.0	2.0	—	—	0	Jakob N Løvø, Lauvøy i Fosna
44 8/å —	f	T	12	23.0	7.0	2.5	—	—	0	Karl Reitan, Eidem
45 4/å —	f	T	17	19.0	7.0	2.0	—	—	0	Olaus Haugen, Lauvøy i Fosna
47 Ms Bølgen	f	T	14	26.0	8.0	4.0	Heimdal	6	0	Konrad Selnes m fl, Eidem
48 Mk Børingen	fk	T	10	50.0	16.5	5.0	Bolind.	20	3	Iver K Eide, Eidem
50 SÅ —	tf	T	?	36.0	12.0	5.0	—	—	0	Johs Strømsli m fl, A i Fosna
51 Må Solfjeld	k	T	10	26.0	8.0	5.7	Hein	5	1	Ole Rønne, Tørhogg
52 6/å —	f	T	18	28.0	7.0	4.0	—	—	0	A J Langstrand, Lauvøy i Fosna
54 Må Alf	k	T	15	26.0	7.5	3.5	Alpha	5	0	Olaf Haugsnes, Tørhogg
55 Må Noråsen	hf	T	11	26.0	8.0	5.7	Hein	5	0	Elias H Kvalnes, Tørhogg
56 Ms Alken	k	T	17	40.0	12.7	4.8	Elefant	10	9	Olaf Lines m fl, A i Fosna
58 Må Årren	fk	T	10	29.0	8.0	4.0	Heimdal	7	0	Alfr J Løvø, Lauvøy i Fosna
61 Mk Avance	kt	T	08	48.0	16.0	6.6	Grei	32	0	Andr J Strand m fl, A i Fosna
62 Må Hein	f	T	26	29.0	9.0	6.0	Hein	7	0	Bjarne Berntsen m fl, Tørhogg
63 Mk Sulsfjord	tf	T	17	47.0	15.0	8.0	Brunv.	42	0	Birger Jensen m fl, A i Fosna
64 Ms Fruen	kf	T	13	28.0	10.0	4.0	Hein	5	0	Ole Rønne, Tørhogg
66 8/å —	k	T	14	24.0	8.0	4.0	—	—	0	Joh P T Tørhaug, Tørhogg
67 8/å —	f	T	12	29.0	6.5	3.5	—	—	0	A Storhaug m fl, Lauvøy i Fosna
68 4/å —	f	T	00	23.0	7.0	2.5	—	—	0	Sverre Stubban m fl, Eidem
69 6/å —	f	T	15	35.0	13.0	5.0	—	—	0	Petter Strømsli, A i Fosna
70 8/å —	f	T	15	24.0	6.5	2.7	—	—	0	Petter Thun, Eidem
71 Må Terje	f	T	15	25.0	7.0	3.5	Sabb	5	0	Bernt Kjørum, Eidem
72 8/å —	f	T	15	26.0	7.0	3.0	—	—	0	Martin Fjeldsaun, Eidem
73 Mk Aid ¹⁾	t	T	77	61.2	17.9	8.5	Finnøy	50	0	Arne Rånes m fl, Eidem
74 Må Mågen	f	T	32	20.0	5.0	2.5	C. Perf.	4	0	Håkon Selnæs, Eidem

ST-A. Agdenes merkedistrikt.

1 Må Liv	f	T	30	28.7	8.5	5.2	Helseth	10	0	Sofus Dypvik, Selva
2 Må Pan	f	T	27	26.6	7.8	3.2	Helseth	8	0	Ole Selvnes, Selva
3 Må Treff	f	T	23	24.5	7.0	2.5	F. M.	4	0	Sigvald Berg m fl, Imsterfjorden
4 Mk Aud	ft	T	30	28.0	8.0	3.5	Levahn	10	0	Johan Kvernstad, Vingvågen
5 Må Øivind 2	fk	T	30	28.1	8.5	3.2	Helseth	8	0	Trygve Tyskø, Imsterfjorden
6 Ms Laxen	kt	T	17	32.0	10.0	4.0	Levahn	10	0	J Stensen A/S, Imsterfjorden
7 Må Leik	fk	T	25	26.5	7.0	3.5	F. M.	6	1	Arthur Bjørgen, Imsterfjorden
8 Må Alfa	f	T	34	28.1	8.8	4.0	Alpha	4	0	Johan Bakken m fl, Stavøy
9 Må Viking	f	T	30	24.0	7.0	4.0	Viking	5	0	Osvald Bjørgen, Imsterfjorden
10 Ms Auren ²⁾	k	T	16	30.0	9.5	3.8	Gideon	14	0	Arne F Fjorden, Stavøy
11 Må Småen	fk	T	21	28.0	7.5	4.0	Helseth	7	0	Aksel Sæternes, Stavøy
12 Må Jenken	f	T	12	35.0	11.0	4.8	Grei	10	4	A/S Vattens Notbruk, Mølnbukt
13 8/å Capella	f	T	10	33.5	12.0	4.0	—	—	0	A/S Vattens Notbruk, Mølnbukt
14 6/å Blink	f	T	11	30.8	10.5	3.5	—	—	0	A/S Vattens Notbruk, Mølnbukt
15 Ms Gløgg	k	T	14	34.0	11.0	5.7	Heros	6	1	Reinert Skevik m fl, Imsterfjord.
16 Må Falken	f	T	08	21.2	6.4	4.2	L. Grei	4	0	Håkon Fremstad, Mølnbukt

1) Omb. 1918. 2) Omb. 1923.

SHELL PETROLEUM

Farkostens nummer, art og navn	Anvendelse	Materiale	Byggeår	Lengde	Bredde	Dybde	Maskin, navn	Antall HK	F. & fangstb.	Eierens (den korresponderende reders) navn og postadresse
17 Må Lille Rapp	f	T	?	25.4	8.3	3.3	Rap	4	0	Joh H Brevik, Selva
18 Ss Gerd	f	T	10	22.0	7.0	4.0	—	—	0	M J Fagervik m fl, Mølnbukt
19 Må Netta	k	T	26	27.0	8.0	3.5	Helseth	6	0	Lorentz Antonsen, Imsterfjorden
20 Må Teisten	f h	T	31	21.2	5.3	2.7	Real	3	0	Arne O Ramsvik, Imsterfjorden
21 Må Dreng	f t	T	18	21.0	6.0	2.5	Real	10	0	Arne Elven, Imsterfjorden
22 8/å —	f	T	90	25.0	6.0	2.5	—	—	0	Einar S Rønnes, Imsterfjorden
23 Må Glimt	f k	T	25	26.6	7.4	4.2	Saffle	7	0	Erling Danielsen m fl, Stavøy
24 Må Truls	f k	T	29	21.2	5.3	2.7	F. M.	4	0	Einar Rønnes, Imsterfjorden
25 Må Teisten	f k	T	23	29.7	8.5	4.2	Helseth	8	0	Arne Sæternes, Stavøy
26 8/å —	f	T	19	24.0	6.0	2.5	—	—	0	Jakob Kristiansen, Leksa
27 Må Mira	f k	T	28	25.0	6.5	4.0	Helseth	7	0	Ove A Rønnes, Imsterfjorden
28 Må Rollo	k f	T	26	28.7	8.4	3.4	Wichm.	6	0	Jon Øyan m fl, Stavøy
29 Må Prøven	f k	T	35	28.7	9.3	4.2	Heimdal	5	0	Hans Hopen, Stavøy
30 Må Tjap I	f	T	27	25.0	6.5	3.3	Kjapp	6	0	O Halsen, Selva

ST-B. Bjugn merkedistrikt.

3 Ms Sæl	f h	T	18	35.0	10.5	5.5	Bolind.	10	6	Josef Brandvik m fl, Bjugn
5 Mk Aspbjørn ¹⁾	t	T	10	49.0	15.0	4.5	Grei	25	0	A/S Tinbodens Sildoljefabr., Bjugn
6 Ms Astri	k f	T	11	29.0	10.0	4.0	Hein	6	0	Olaf Rask, Bjugn
8 Ms Marie ²⁾	k slt	T	05	52.0	16.5	4.5	Finnøy	24	0	Albrig Ervik, Bjugn
10 Mk Fram	t	T	95	66.1	24.8	8.0	Grei	55	0	A/S Bjugn Sildoljefbr., Bjugn, indre
12 Mk Kvik	t	T	09	36.0	12.0	5.0	Alpha	6	0	Sivert M Venes m fl, Bjugn
14 Ms Fram	t	T	12	51.7	16.2	6.3	Heros	22	0	Rasmus Elven, Bjugn, indre
15 Ms Ravn	k	T	08	29.0	9.0	4.0	Gideon	6	0	Conrad Lyng, Bjugn, indre
17 Må Thor	f	T	06	34.0	12.4	4.3	Grei	10	9	Størk Hansen, Bjugn, indre
18 8/å Nansen	f	T	06	37.0	14.0	4.0	—	—	6	B B Groven m fl, Bjugn, indre
20 6/å Nils	f	T	14	34.0	11.0	4.0	—	—	5	Karl Rinnan m fl, Bjugn
22 Må Benonin	f	T	27	33.0	11.0	4.0	Heimdal	11	7	Ole Graven m fl, Bjugn, indre
24 Må Primo	f	T	08	32.2	10.7	3.6	Levahn	10	5	H Foshaug m fl, Bjugn, indre
25 8/å Thor	f	T	20	32.9	10.4	4.0	—	—	4	Josef A Hegstad, Bjugn
29 8/å Lyna	f	T	14	26.0	11.2	4.0	—	—	9	Knut Lyng m fl, Bjugn, indre
30 Må Arnt	f	T	23	26.0	7.0	4.0	Grei	4	1	Arne Elven, Bjugn, indre
31 Må Roald Amundsen	k f	T	12	25.0	6.0	3.0	Lathrop	5	1	Emil Furunes, Bjugn, indre
32 Må Lilly	f	T	25	35.1	11.7	4.2	Bolind.	10	5	Jakob C Lund, Bjugn
33 Mk Rolf ³⁾	k f	T	16	32.4	11.0	7.0	Finnøy	18	1	Martin Ervik, Bjugn
35 Ms Nor	f k	T	00	44.0	16.0	6.0	Dan	17	4	Elias Lyng, Bjugn, indre
36 Må Glunten	k f	T	28	27.6	8.5	4.2	Skandia	7	1	Olaf Østerheim m fl, Bjugn
37 Ms Odny	t	T	13	60.6	22.1	6.9	Motor	24	2	A/S Tinbodens Sildoljefabr., Bjugn
39 Må Norden	f	T	30	36.0	13.0	6.0	Union	10	6	Jakob Norberg m fl, Bjugn, indre
40 Mk Bovågen ⁴⁾	t	T	84	62.3	16.5	7.4	Populær	30	1	Arthur Nervik, Bjugn
42 Ms Ida	f k	T	24	30.0	10.0	4.0	Dan	8	1	Georg Lien, Bjugn, indre

ST-BU. Buvik merkedistrikt.

3 Ms Stormfuglen	f	T	10	21.0	8.0	3.0	Levahn	7	1	Ole G Lind, Buvika
------------------	---	---	----	------	-----	-----	--------	---	---	--------------------

1) Omb. 1918. 2) Omb. 1915. 3) Omb. 1927. 4) Omb. 1930.

ST-BT Byneset — ST-F Fillan.

Farkostens nummer, art og navn	Anvendelse	Materiale	Byggår	Lengde	Bredde	Dybde	Maskin, navn	Antall HK	F. & fangstb.	Eierens (den ko-responderende reders) navn og postadresse
--------------------------------	------------	-----------	--------	--------	--------	-------	--------------	-----------	---------------	---

ST-BT. Byneset merkedistrikt.

1 Ms Viking |ft |T|29| 27.6| 8.5| 4.2| Helseth | 8| 1| Ole K Flak, Bosberg

ST-BA. Børsa merkedistrikt.

3 Må Forsøket 2 |f |T|29| 22.0| 7.0| 3.5| Atlanta | 6| 0| Margido Vikan m fl, Børsa
 4 Må Prøven |f |T|28| 20.0| 6.0| 3.2| C. Perf. | 4| 0| Ingebr Lillesand, Orkanger
 5 Så — |f |T|93| 28.0| 6.0| 3.2| — | —| 0| Bernt Vulvik, Børsa
 6 Må Sjøblomsten |f |T|31| 20.0| 5.0| 3.2| Motor | 4| 0| Johan Lillesand, Viggja
 7 Må Liv |fk |T|27| 22.0| 7.0| 3.0| Grei | 5| 0| Astrid Kvarnes, Viggja

ST-F. Fillan merkedistrikt.

2 Ms Gideon |k |T|15| 32.0| 8.0| 4.0| Gideon | 6| 0| A A Fjeldvær m fl, Fjellværøy
 3 Ms Hanna |k |T|16| 36.0| 12.5| 5.0| Dan | 12| 0| A N Fjeldvær, Fjellværøy
 4 Ms Fuglen |k |T|12| 36.0| 12.0| 5.0| Kelvin | 12| 0| J J Skjærbusdal m fl, Knarrlagsund
 5 Må Heimdal |fk |T|31| 32.0| 10.0| 4.5| Heimdal | 11| 0| Olaus Sørsæther, Fjellværøy
 6 Mk Alert |fk |T|13| 33.0| 11.0| 5.0| Gideon | 6| 0| Kr Hassel, Fjellværøy
 7 Mk Alføn |ht |T| ? | 41.0| 13.0| 5.7| Finnøy | 20| 1| J Selvåg, Tranvikan i Fosna
 9 Mk Norden |t |T|08| 46.0| 16.0| 7.0| Kelvin | 26| 0| Karl Røvik, Knarrlagsund
 11 Må Real |fk |T|17| 30.0| 9.0| 5.0| Gideon | 5| 1| Rasmus R Sandvik m fl, Fillfjorden
 12 Må Liv |fk |T|11| 30.0| 10.0| 5.0| Gideon | 4| 0| Hans Kåsbøll, Fjellværøy
 13 Må Dan 2 |fk |T|13| 29.0| 9.0| 4.0| Dan | 4| 0| K Fjeldvær, Knarrlagsund
 14 8/å — |fk |T|08| 24.0| 3.5| 1.5| — | —| 0| Ole Rasmussen, Knarrlagsund
 16 Må Fram |fk |T|10| 30.0| 7.0| 3.0| Gideon | 4| 0| Iver Mondal, Knarrlagsund
 17 Mk Trio |ft |T|03| 40.0| 13.0| 4.0| Elefant | 12| 0| M Marstad, Knarrlagsund
 18 Mk Mågen |tf |T|00| 39.5| 14.0| 5.0| Bolind. | 15| 0| Laurits Kristoffersen, Fillfjorden
 19 Må Prøven |fk |T|15| 30.0| 9.0| 4.0| Finnøy | 4| 0| Ole Herø, Nordbotn
 20 Må Frimanor |fk |T|15| 32.0| 9.0| 4.0| Hjelset | 6| 0| Ottar K Herø m fl, Nordbotn
 21 Må Alabama |fk |T|14| 27.0| 9.0| 4.0| Hjelset | 4| 0| Laurits Nordbotn, Nordbotn
 22 Må Neptun |fk |T|14| 29.0| 10.0| 5.0| Hjelset | 4| 0| Anton Nordbotn, Nordbotn
 23 8/å — |f |T|08| 30.0| 6.0| 2.0| — | —| 0| B Arntsen, Tranvikan i Fosna
 24 Mk Frohavet |k |T|19| 55.9| 17.3| 7.3| Bolind. | 40| 0| Edv Ulvan, Knarrlagsund
 25 Mk Tifjord |k |T|16| 46.0| 16.1| 7.3| Skandia | 20| 0| Birger Berge m fl, Knarrlagsund
 26 Mk Vanadis |t |T|14| 47.0| 14.0| 7.0| Skandia | 15| 0| T Sæther, Knarrlagsund
 27 Må Per |f |T|19| 25.0| 5.0| 4.0| C. Perf. | 6| 0| K Lillestøl, Knarrlagsund
 28 Må Fri |fk |T|16| 30.0| 7.0| 4.0| Hjelset | 6| 0| Martin Selvåg m fl, Knarrlagsund
 29 Må Fuglen 2 |fk |T|17| 27.0| 6.0| 4.0| Hjelset | 4| 0| Jens Selvåg, Knarrlagsund
 30 Mk Sola |ht |T|98| 44.0| 15.0| 5.7| Avance | 24| 1| Olaus Selvåg, Knarrlagsund
 32 Mk Nordhav |fk h |T|14| 36.0| 12.0| 6.0| Bolind. | 10| 0| Karl Kvitsand m fl, Nordbotn
 34 Må Svanen |fk |T|14| 33.0| 11.0| 4.0| Stärkod | 6| 0| Laurits Sæter, Fjellværøy
 36 Må Flink |fk |T|12| 30.0| 9.0| 4.0| Dan | 6| 0| Jens Jobåten, Nordbotn
 37 Ms Sjølivet |t |T|16| 40.0| 15.0| 5.0| Dan | 17| 0| Erling Lervik m fl, Knarrlagsund
 39 Så — |fk |T| ? | 33.0| 12.0| 5.0| — | —| 1| Johan Tangvik, Knarrlagsund
 41 Må Urædd |fk |T|16| 27.0| 7.0| 5.0| Dahl | 5| 0| K Kristoffersen, Fillfjorden
 42 Så — |fk |T|10| 20.0| 8.0| 4.0| — | —| 0| Birger Arntsen, Tranvikan i Fosna
 44 Må Normand |tf |T|11| 36.0| 11.0| 4.0| Skandia | 6| 0| Henning Hegvik, Fillan
 45 Må Fram |fk |T|18| 30.0| 9.0| 4.0| Gideon | 6| 0| John Ansnes, Fillfjorden
 46 Må Laksen |fk |T| ? | 28.0| 10.0| 4.0| Dan | 4| 0| Andr Ansnes, Fillfjorden
 47 Ms Dakapo |t |T|02| 52.0| 16.0| 7.0| Skandia | 30| 0| Johan K Strøm, Fillan
 48 Mk Forsøk |tf |T|19| 37.0| 12.0| 5.0| Elefant | 7| 0| Sivert A Fjeldvær, Fillfjorden
 49 Mk Nordlyset |t |T|15| 50.0| 15.0| 5.0| Grei | 15| 0| J M Nordsæter, Fjellværøy
 50 Ms Prøven¹⁾ |kt |T| ? | 50.0| 14.5| 5.5| Finnøy | 15| 0| Kornelius Envik, Fjellværøy
 51 Ms Klara |tf |T|08| 50.0| 16.0| 6.0| Grei | 18| 0| Johan A Lervåg, Fillan

1) Omb. 1916.

Farkostens nummer, art og navn	Anvendelse	Materiale	Byggeår	Lengde	Bredde	Dybde	Maskin, navn	Antall HK	F. & fangstb.	Eierens (den korresponderende reders) navn og postadresse
52 Må Tor	f k	T	10	30.0	11.0	5.0	Gideon	6	0	S A Fjeldvær m fl, Knarrlagsund
53 Ms Ara	t	T	12	40.0	12.0	4.0	Elefant	12	0	A/S Ørens Mølle, Fillfjorden
54 8/å —	f k	T	?	24.0	3.0	1.0	—	—	0	Ole Isaksen, Fillfjorden
56 8/å —	f k	T	12	25.0	4.0	2.0	—	—	0	Iver Skjærbustad, Knarrlagsund
57 Så Familien	lf	T	09	36.0	14.0	5.0	—	—	0	Kr O Ansnes, Fillfjorden
58 Mk Skjærgård	ht	T	07	45.0	13.5	5.3	Levahn	20	0	Ole Sandstad, Fjellværøy
59 10/å —	f k	T	07	30.0	6.0	2.0	—	—	0	Johan Tørvik, Fjellværøy
60 8/å —	f k	T	12	24.0	7.0	2.0	—	—	0	Anton Aunet, Knarrlagsund
61 8/å —	f k	T	00	20.0	7.0	2.0	—	—	0	Einar Aukan, Knarrlagsund
62 8/å —	f k	T	07	24.0	7.0	2.0	—	—	0	John Skjærbustad, Knarrlagsund
63 8/å —	f k	T	00	24.0	7.0	2.0	—	—	0	Nils Sandvik, Knarrlagsund
64 6/å —	f k	T	06	24.0	7.0	2.0	—	—	0	Olaus Kvalvik, Knarrlagsund
65 6/å —	f k	T	06	18.0	6.0	1.5	—	—	0	Peder Kjevnik, Knarrlagsund
66 8/å —	f k	T	01	24.0	7.0	2.0	—	—	0	K Ulvnes, Knarrlagsund
67 Mk Solveien	k	T	12	37.0	12.0	5.0	Dan	16	0	Nils Johnsen m fl, Fjellværøy
68 6/å —	f k	T	01	22.0	6.0	2.0	—	—	0	Olaus Auknes, Knarrlagsund
69 6/å —	f k	T	11	22.0	6.0	2.0	—	—	0	J L Berge, Knarrlagsund
70 6/å —	f k	T	01	22.0	6.0	2.0	—	—	0	Anton Olevik, Knarrlagsund
71 10/å —	f	T	01	32.0	5.0	2.0	—	—	0	Kr Lervik, Knarrlagsund
72 8/å —	f	T	01	28.0	5.0	2.0	—	—	0	Ole H Sandvik, Fillfjorden
73 Mk Forsøk	kh	T	18	45.0	13.0	6.0	Bolind.	20	1	F Holmen, Knarrlagsund
75 8/å —	kf	T	12	24.0	5.0	2.0	—	—	0	Johan Bakeng, Knarrlagsund
76 Må Allart	kf	T	20	26.0	8.0	3.5	Gideon	4	0	Anton Mastadø, Fillfjorden
77 Mk Tryg	kf	T	10	37.0	10.0	5.0	Gideon	8	0	Nils Trondsen, Fillan
78 Mk Heimem	k f k f	T	20	39.0	12.0	4.3	Nygrei	20	0	Mikal Bekvik m fl, Nordbotn
79 Må Grei	k f	T	?	23.4	6.4	3.2	Grei	5	0	Ole Øyen, m fl, Fillfjorden
80 Må Blink	k f	T	23	29.0	10.0	7.0	Dan	4	0	J A Lervik, Nordbotn
81 Mk Niklar	k f	T	16	34.0	11.0	6.0	Hein	10	0	Ole Gjevnik m fl, Fillfjorden
82 Mk Forsøk 2	k f	T	15	33.0	9.0	4.0	Gideon	8	0	Jakob B Envik, Fjellværøy
83 Må Torfin	f k	T	24	34.0	10.0	4.0	Heimdal	14	0	Johan Reksen, Tranvikan i Fosna
84 Må Kvik	f k	T	16	29.0	9.0	6.0	Dahl	8	0	Olaus Nilsen, Tranvikan i Fosna
86 Mk Delfin	h k	T	18	46.0	12.5	5.0	Gideon	18	2	Arne Utsetø, Knarrlagsund
87 8/å —	f k	T	04	24.0	7.0	2.0	—	—	0	Thomas Kjedal, Fillfjorden
88 Må Glimt	f k	T	25	30.0	9.0	6.0	Tenfj.	7	0	John Gjevnik, Fillfjorden
89 Må Forsøket	f k	T	16	27.0	9.0	3.0	Gideon	4	0	Jens Mellemsæter, Fjellværøy
90 Mk Agnes	t	T	16	44.0	14.0	6.0	Finnøy	30	0	S A Fjeldvær, Fjellfjorden
91 Må Forsøk	f k	T	12	33.0	11.0	4.0	Gideon	5	0	Morten Ingebriktsen, Fjellværøy
92 Mk Skarven	f k	T	16	28.0	9.0	4.3	Volda	6	0	Ludv Kvalvik, Knarrlagsund
93 Må Odvar	k f	T	26	31.0	9.0	4.5	Gideon	6	0	Bernh Aksetø, Fjellfjorden
94 6/å —	k f	T	11	20.0	5.0	2.0	—	—	0	Oluf Vågan, Fillfjorden
95 Må Hurtig	k f	T	18	30.0	9.4	5.0	Gideon	6	0	Simon Envik, Fjellværøy
96 8/å —	f	T	01	30.0	5.0	2.0	—	—	0	Martin Gjevnik, Fjellfjorden
97 Må Fjellheim	f k	T	26	32.0	10.0	4.5	Gideon	8	0	Hans Kåsbøl, Fjellværøy
100 Ms Fram	t	T	17	44.0	15.0	7.0	Grei	18	0	Nils M Ulvan, Knarrlagsund
101 Må Kobskjær	k f	T	26	29.5	8.5	4.0	Møring	6	0	Simon Kvernstad, Nordbotn
103 Ms Roland ¹⁾	f k	T	27	30.0	9.5	4.0	Heimdal	11	0	Johan Elven, Tranvikan i Fosna
105 Mk Rekart	f k	T	27	42.0	11.5	4.5	Skandia	10	0	Abraham L. Fjeldvær, Fjellværøy
106 Mk Hav I	t	T	17	63.0	17.5	7.0	Gideon	30	0	J A Bekvik, Fillan

1) Omb. 1933.



ST-F Fillan — ST-G Geitastrand.

Farkostens nummer, art og navn	Anvendelse	Materiale Byggeår	Lengde	Bredde	Dybde	Maskin, navn	Antall HK	F. & fangstb.	Eierens (den korresponderende reders) navn og postadresse
107 Må Laxen	k f	T 27	26,0	8,0	4,0	Konkur.	6	0	Ole Ulvan, Knarrlagsund
108 Mk Glimt	f k	T 28	32,0	10,0	5,0	Hjelset	6	0	Alfr. Eidsvåg m fl, Fillan
110 Ss —	f	T 20	26,0	6,0	3,0	—	—	0	Gustav Ulvan, Knarrlagsund
111 Må Rekord	f k	T 28	30,0	9,5	4,0	Gideon	10	0	Anton Mastao, Fillfjorden
112 Mk Aud	f k	T 11	34,0	10,6	4,0	Wichm.	12	0	Jakob E Storvik, Fillan
113 Må Liv	f k	T 08	26,0	7,1	3,0	Gideon	5	0	John Akset m fl, Fillfjorden
114 Må Tryg	f	T ?	19,1	6,4	3,2	Sabb	3	0	Leif Johnsen, Fjellværoy
115 Må Træg	k f	T 29	26,0	8,0	4,0	Gideon	5	0	Einar Sandvik, Fillfjorden
116 Må Rapp	f k	T 29	22,0	7,0	3,0	Hjelset	6	0	Karl Nordbotten, Nordbotn
117 Ms Skandia	k f	T 22	31,5	9,0	4,0	Skandia	10	0	Anton Nordstøter, Fjellværoy
118 Ms Nordlys	k f	T 16	39,0	12,0	5,0	Bolind.	8	0	Kristian Sandvik, Fillfjorden
119 Må Glimt	k f	T 29	26,6	8,0	4,2	Gideon	6	0	Johan Nordbotten, Nordbotn
120 Ms Proven	k f	T ?	39,0	13,5	6,3	Wichm.	12	0	H Mellemsæter, Tranvikan i Fosna
121 Mk Njord	k f	T 18	33,0	10,0	5,0	Nygrei	14	0	J Skjærbusdal m fl, Knarrlagsund
122 Må Hjalmar	k f	T 29	32,0	9,5	2,3	Heimdal	7	0	Hjalmar Halseth, Knarrlagsund
123 Må Sjøgutten	k f	T 30	32,9	11,2	5,0	Helseth	10	0	Ove Ingebrigtsen, Fjellværoy
124 Må Tryg	k f	T 30	22,0	9,0	5,0	Sabb	5	0	Ole Reksen, Fjellværoy
125 Må Solstreif	k f	T 31	31,0	10,0	5,0	Nygrei	9	0	J Jacobsen Herøy, Nordbotn
126 Mk Astrid	k f	T 31	34,0	10,5	5,2	Gideon	18	0	A Antonsen, Ansnæs, Fillfjorden
127 Må Ruth	k f	T 31	32,0	10,0	4,0	Brunv.	10	0	Johan Skaget, Fillan
128 Mk Walberg	k f t	T 29	37,5	12,0	5,3	Brunv.	12	0	Arthur Øyen m fl, Fillan
129 Må Signal	k f	T 31	34,0	10,5	4,5	Grei	9	0	Alexander Akseto, Fillfjorden
130 Mk Ørn	t	T 13	31,0	12,0	6,0	Hjelset	12	0	Odm. Selvåg m fl, Knarrlagsund
131 Må Skarven	f k	T 31	34,0	10,0	6,0	Stærkod.	8	0	Odin Ulvan, Knarrlagsund
132 Mk Leif	k f t	T 31	37,0	10,5	5,0	Glimt	12	0	Kristian Røvik, Knarrlagsund
133 Sk Hugnad	h t	T 14	39,0	13,8	6,7	—	—	0	F J Holmen, Knarrlagsund
135 Må Fram	f k	T 15	34,0	10,0	4,3	Gideon	6	0	Arne Jobotn, Nordbotn
136 Må Trygg	f k	T 32	25,0	8,5	4,0	Heimdal	7	0	John Kjøvik, Knarrlagsund
137 Mk Rollo	f k	T 13	30,0	10,0	5,0	Wichm.	7	0	Ole O Glørstad, Fillan
138 Mk John	f k	T 27	33,0	9,8	5,0	Wichm.	7	0	Gabriel Glørstad, Fillan
139 Må Solglimt	f k	T ?	22,0	8,0	3,0	Grei	4	0	Artur Flatnes, Fjellværoy
140 Må Godt Håp	f k	T 33	30,0	9,0	4,0	Heimdal	7	0	Nils Olufsen, Nordbotn
141 Mk Ulvøy	f k	T 34	35,0	11,0	5,0	Bolind.	20	1	John E Ulvan, Knarrlagsund
142 6/å —	f k	T 18	20,0	5,0	2,0	—	—	0	Uldrik Herøy, Nordbotn
143 Ms Thor	f k	T 16	29,0	9,6	5,2	Statt	6	0	Olaus Kåsbøl, Fjellværoy
144 Ms Frank	f k	T 28	34,0	10,0	5,0	Heros	9	0	Aksel Stene, Nordbotn
145 Ms Stål	t	T 34	37,5	13,2	5,5	Skandia	10	0	Reidar Olsen, Knarrlagsund
146 Må —	f	T 33	18,0	4,7	3,2	C. Perf.	4	0	Lorents Berge, Knarrlagsund
147 Mk Glygg I	t	T ?	54,0	15,4	6,2	Wichm.	30	0	Hjalmar Grøntvedt, Fillfjorden
148 Mk Stanley	t	T 28	65,0	17,8	7,5	Finnøy	60	0	Hjalmar Grøntvedt, Fillfjorden
149 Ms Saritsa	k h	T 16	55,2	15,3	6,2	Bolind.	25	0	Hjalmar Grøntvedt, Fillfjorden
150 Må Paul	k	T 02	29,0	8,0	6,0	Gideon	?	0	Arne Grinskar, Knarrlagsund

ST-G. Geitastrand merkedistrikt.

1 Må Streif	f k t	T 33	28,0	8,0	5,0	Levahn	7	0	Peder E Kjøren, Geitastrand
2 Må Reidun	f	T 31	28,0	8,3	3,7	Heimdal	6	0	K P Kjøren, Geitastrand
3 Ms Erling	f h	T 32	35,0	10,5	5,0	Populær	12	0	Johs Hagetø, Gjelme
4 Må Lita	f k	T ?	24,0	5,5	3,5	C. Perf.	6	0	M Bjørnbeth, Geitastrand
5 Må Gyrd	f k	T 26	30,0	8,5	5,0	Selven	6	1	Kr Langvik, Geitastrand
6 Må Proven	f k	T 17	28,0	8,0	4,8	Danette	4	0	Jens A Kjøren, Geitastrand
7 Må Kvikken	f	T ?	20,0	5,0	3,0	Levahn	4	0	Petter A Sletvold, Geitastrand
8 Må Nora	f	T 32	28,0	9,0	8,0	Vänern	12	0	Johan E Almlil m fl, Geitastrand

Frengen Slip- & Motorverksted

Notbarkeri

Telefon Fevåg

Nottørkeri

Farkostens nummer, art og navn	Anvendelse	Materiale	Byggear	Lengde	Bredde	Dybde	Maskin, navn	Antall HK	F. & fangstb.	Eierens (den korresponderende reders) navn og postadresse
ST-HM. Heim merkedistrikt.										
2 Mk Signal	k h t	T	06	34.0	11.8	4.5	Skandia	10	3	N A Snekvik, Hellandssjøen
3 8/å —	k f	T	04	27.7	5.7	1.8	—	—	0	M Snekviknes, Hellandssjøen
4 4/å —	f	T	14	26.0	8.0	2.0	—	—	3	J J Mjønes, Astfjorden, indre
5 Ms Ingolf	t	T	05	33.0	11.2	4.4	Finnøy	6	0	J J Mjønes, Astfjorden, indre
6 Ms Kvikk ¹⁾	k f	T	11	35.0	10.5	4.5	Avance	10	0	Olav Eriksen m fl, Hemnskjel
7 8/å —	k f	T	18	23.4	5.4	2.0	—	—	0	Ole O Småbugt m fl, Hellandssjøen
8 6/å —	f	T	17	31.0	10.2	3.6	—	—	4	Ole O Småbugt m fl, Hellandssjøen
9 Mk Håbet	k f	T	15	33.0	11.0	5.0	Skandia	6	1	Ole O Småbugt m fl, Hellandssjøen
10 10/å —	k f	T	17	26.0	6.0	2.0	—	—	0	Ole O Veø m fl, Hellandssjøen
11 6/å —	f	T	10	29.8	8.4	2.7	—	—	3	M Rodnes m fl, Astfjorden, indre
12 8/å —	f	T	?	30.0	10.0	3.8	—	—	3	Nils Snekvik, Hellandssjøen
13 Må Justin	f	T	13	32.0	9.9	8.0	Grei	6	0	Arne Stavnesli, Hellandssjøen
14 Må Norma	k f	T	17	27.0	8.5	5.0	Heros	5	0	Sigurd Aunvik, Hemnskjel
15 Ms Expres	f k	T	15	28.0	7.0	4.0	Skandia	8	0	Julian Jamtø, Hemnskjel
16 Mk Forsøk	f k	T	17	36.1	13.8	4.8	Finnøy	12	1	Hans Stolpnes, Hemnskjel
17 Må Glimt	f k	T	08	26.0	9.5	4.0	Gideon	7	0	Albert Nordvik, Kjorsvikbugen
18 Må Frigg	f	T	23	25.5	7.4	4.2	C.Perf.	6	1	Kr Wågbo, Hemnskjel
19 8/å —	k f	T	12	26.0	5.7	2.0	—	—	0	Ole R Toftesjø, Hellandssjøen
21 Må Sjøbråt	lf	T	28	30.0	10.0	5.0	Vännern	8	0	Mart Engvik, Astfjorden, indre
23 Må Sleipner	ft	T	31	22.0	6.0	2.5	Sleipner	4	0	Lars Astum, Magerøy
25 Må Klar	f	T	33	27.6	8.5	3.2	Volda	7	0	Per Mjønes m fl, Astfjorden
26 Ms Kåre	f	T	29	34.5	11.0	5.5	Tenfj.	7	0	Edv E Mjønes, Hemnskjel
27 Må Fram	ft	T	12	21.3	6.8	2.5	C.Perf.	6	0	J Hellandsjø, Hellandssjøen
28 Mk Odin	f k	T	15	36.0	10.0	7.0	Grei	15	1	Nils Bakken, Hellandssjøen
29 8/å —	f k	T	00	22.3	6.0	2.1	—	—	0	A Bjelvik m fl, Hellandssjøen
30 Mk Reider	k f	T	26	36.0	11.0	5.0	Avance	12	0	Alf Kjorsvik m fl, Hemnskjel
31 8/å —	f k	T	07	25.0	9.0	3.0	—	—	0	Nils J Bakken, Hellandssjøen
32 8/å —	f k	T	08	27.0	6.0	2.2	—	—	0	Ole J Gusse, Hellandssjøen
33 8/å —	k f	T	02	26.0	6.0	2.3	—	—	0	Paul Avlesbug m fl, Hellandssjøen
34 8/å —	k	T	03	22.0	5.5	2.5	—	—	0	E I Havnebugt, Hemnskjel
35 Må Vestvind	f k	T	16	21.3	7.0	3.0	Eagle	2	0	Anne Bjørnsen, Magerøy
36 8/å —	f k	T	10	26.5	6.0	2.3	—	—	0	Aksel Toftø, Kjorsvikbugen
37 Må Roall	f	T	24	25.1	5.7	2.4	Helseth	4	0	Hjalmar Langø, Hemnskjel
38 Mk Roald	f k	T	15	30.0	9.0	5.0	Gideon	6	0	Jens Totland, Hellandssjøen
39 Mk Bruse ²⁾	k f	T	12	49.0	14.4	7.5	Skandia	55	2	Johan Seehuus, Heimsjøen
40 Mk Kvikk ³⁾	f k t	T	?	39.0	13.0	5.8	Møring	14	0	Håkon Toftø, Kjorsvikbugen
42 Mk Havhug	f k	T	26	34.0	11.0	5.8	Brunv.	16	1	Nils Thevik m fl, Hellandssjøen
43 Mk Leif	k f	T	12	32.0	11.0	5.0	Kampen	10	0	Ingvald Matisen, Magerøy
44 Må Forsøk	f	T	23	26.0	6.0	2.4	Gideon	3	0	Johan Fuglø, Hemnskjel
45 6/å Tordenskjold	f	T	20	30.5	11.0	4.0	—	—	4	Paul Avlesbug m fl, Hellandssjøen
47 8/å —	fl	T	98	21.0	6.0	3.0	—	—	0	P A Taftø m fl, Kjorsvikbugen
48 Må Rapp	f	T	29	22.5	7.0	3.0	Konkur.	4	0	Nils Snekvik, Hellandssjøen
49 Ms Svan	ft	T	18	35.1	13.4	5.7	Rap	18	0	Ove Sunde, Hemnskjel
50 Må Finn	f	T	30	26.0	8.0	4.0	Sleipner	6	0	Aksel Rovik, Astfjorden
51 Må Frey	f	T	30	24.0	7.0	3.0	Real	6	0	Gabriel Rottem, Astfjorden
52 Ms Kelvin ⁴⁾	f	T	11	37.0	12.5	4.5	Kelvin	13	0	Ove Wingan, Aune, Hemnskjel
53 Må Thor	f	T	32	31.0	10.0	4.5	Brunv.	12	0	Olav Elven m fl, Hemnskjel
54 Må Lotte	l	T	19	28.0	7.0	3.0	Hexa	6	0	Jakob Rottem m fl, Hemnskjel

1) Omb. 1930. 2) Omb. 1925. 3) Omb. 1933. 4) Omb. 1931.



ST-HE Hemne — ST-H Hitra.

Farkostens nummer, art og navn	Anvendelse	Materiale	Byggeår	Lengde	Bredde	Dybde	Maskin, navn	Antall HK	F. & fangstb.	Eierens (den korresponderende reders) navn og postadresse
1 Mk Fram ⁴⁾	k t	T	10	37.0	10.0	4.5	Levahn	12	0	Lars Holmen, Kyrksæterøra
3 Må Jobb	f	T	31	21.0	6.0	4.0	Lathrop	5	0	Olaf K Spjøtvold, Kyrksæterøra
5 Mk Føniks	f	T	16	34.0	9.0	4.8	Munkt.	16	0	Olai Aunli, Kyrksæterøra
6 Mk Sodin ²⁾	f	T	20	31.0	8.5	4.0	Rekord	14	0	Arne Vollan, Kyrksæterøra
8 8/å Prøven	f k	T	00	23.0	5.0	2.0	—	—	0	Johs Bergdal, Kyrksæterøra
9 6/å Lykken	f k	T	92	22.0	5.0	2.0	—	—	0	Ole S Berg, Kyrksæterøra
10 Må Harry	f	T	30	16.0	4.5	1.5	Motor	3	0	Arne Vollan, Kyrksæterøra
11 Mk Nordlys	k	T	12	40.0	12.5	6.0	Levahn	16	0	Ole Kjøusvik m fl, Kyrksæterøra
12 Mk Trygg	f	T	32	32.0	10.0	5.0	Grei	10	0	Hendrik Asgård, Kyrksæterøra

ST-HE. Hemne merkedistrikt.

ST-H. Hitra merkedistrikt.

1 Mk Dimnøy	k	T	17	46.0	14.0	6.7	Skandia	30	0	Ragnvald Romsli, Heggåsen
2 Mk Rolv	k f	T	26	31.0	8.5	4.0	Kelvin	7	0	Johan Haranes, Barmanfjorden
3 Mk Haugoysund	k f t	T	28	50.0	15.0	7.0	Bolind.	25	0	Anton Øyen, Melandsjø
4 Ms Fremskrit	t	T	10	40.0	14.0	6.0	Levahn	10	0	Anton Myhren, Dolmøy
5 Mk Sverre	k t h	T	14	48.0	16.0	7.0	Stærkod.	40	0	Lars Hestnes, Hestnes
6 Ms Liv 2	f k	T	33	32.3	9.2	4.5	Grei	10	0	Arvid Skibnes, Melandsjø
7 Mk Fjell ³⁾	f k	T	28	33.3	9.5	5.0	Helseth	14	0	Toralf Torvaldsen, Dolmøy
8 Mk Jenny	k f	T	26	32.0	9.0	4.3	Gideon	8	0	M P Skipnes m fl, Hestnes
9 8/å —	k f	T	23	22.3	4.8	2.1	—	—	0	Petter Skipnes, Hestnes
10 8/å —	k f	T	04	32.0	9.0	4.0	—	—	4	Johan P Hjertø m fl, Melandsjø
11 Ms Svanen	k	T	19	35.0	12.5	4.6	Skandia	10	0	Ingv Hopsø m fl, Barmanfjorden
12 Mk Bjørg ²⁾	t	T	98	40.0	12.5	6.0	Elefant	10	0	Mikal Eriksen, Barmanfjorden
13 Mk Gideon	t	T	19	49.0	13.0	5.7	Skandia	25	0	Ivar Grong m fl, Heggåsen
14 Mk Elida Hansen	k t	T	17	45.0	16.0	6.0	Skandia	40	2	J Kjerringvåg m fl, Dolmøy
15 Må —	f	T	28	18.0	5.0	2.5	Meteor	3	0	Einar Grong, Heggåsen
16 Ms Norden	k	T	?	33.3	11.9	3.6	Gideon	9	0	Marius Johansen, Dolmøy
17 Må Wergeland	f k	T	15	20.0	6.0	2.5	Mohawk	6	0	Ole G Glørstad, Barmanfjorden
18 Ms Solit	t	T	08	36.0	12.5	5.3	Gideon	14	0	Albert Tøften, Dolmøy
19 Mk Forsøk	k f	T	11	33.0	9.0	7.0	Skandia	8	0	Olaf Bjørnes, Heggåsen
20 8/å —	k f	T	07	27.6	5.4	1.7	—	—	0	K Helgebostad, Grefsnsvågen
21 Må Maks	k f	T	?	27.0	7.0	3.0	Dan	4	0	Johan Kvalvik m fl, Heggåsen
22 10/å —	f k	T	25	28.0	7.0	3.0	—	—	0	Edvard Haltland, Barmanfjorden
23 Mk Anden ⁵⁾	k f	T	10	30.0	8.3	4.0	Helseth	10	0	Ingv K Brevik, Heggåsen
24 Må Levahn	f k	T	34	17.0	5.0	3.0	Levahn	3	0	E Ramsli, Heggåsen
25 Må —	k f	T	29	29.0	8.0	4.0	Sabb	5	0	Sverre Ramsli, Heggåsen
26 Ms Barmfjord ⁶⁾	t	T	?	35.0	12.0	4.0	Elefant	10	0	Alfred Aune m fl, Barmanfjorden
29 10/å —	k f	T	00	27.0	6.5	2.5	—	—	0	Stinus Glørstad, Barmanfjorden
30 Ms Engelsviken	t	T	09	42.0	15.0	6.0	Skandia	16	0	Julius Bremvåg, Holmøy
31 Ms Solid	k t	T	00	42.0	17.0	5.0	Avance	20	0	Edvard Neerland, Melandsjø
32 Må Ran	t	T	14	28.0	6.0	3.5	Gideon	15	0	Edvard Neerland, Melandsjø
34 Mk Hitterø	f k	T	29	34.5	10.5	5.4	Finnøy	8	0	Johan Hopsjø, Melandsjø
35 Må Kalle	f k	T	27	28.0	9.0	4.0	Gideon	5	0	Gustav Jensen, Grefsnsvågen
36 10/å Freden	f k	T	08	25.0	6.0	2.0	—	—	0	Paulus Knutshaug, Heggåsen
37 8/å —	k f	T	15	22.3	4.8	2.0	—	—	0	Jonas Hofstad, Melandsjø

1) Omb. 1927. 2) Omb. 1934. 3) Omb. 1929. 4) Omb. 1918. 5) Omb. 1920. 6) Omb. 1917.

Frengen Slip- & Motorverksted

Notbarkeri Telefon Fevåg Nottørkeri

Farkostens nummer, art og navn	Anvendelse	Materiale	Byggear	Lengde	Bredde	Dybde	Maskin, - navn	Antall HK	F. & fangstb.	Eierens (den korresponderende reders) navn og postadresse
38 8/å —	k f	T	13	22.0	5.0	2.5	—	—	0	T M Helgebostad, Grefsnsvågen
39 8/å Grei	k	T	00	25.0	5.0	2.0	—	—	0	Marius Johansen, Dolmøy
40 8/å Glade Grei	k f	T	01	25.0	5.0	2.0	—	—	0	Torvald J Kjærringvåg, Dolmøy
43 6/å —	f	T	13	30.0	10.0	5.0	—	—	4	Torb Helgebostad, Grefsnsvågen
44 6/å —	f	T	11	30.0	9.6	4.5	—	—	4	Ole Nesset m fl, Melandsjø
45 6/å Bærdal	f	T	18	30.0	9.5	3.8	—	—	2	Olbert Tøften m fl, Dolmøy
46 6/å —	f	T	17	25.0	8.0	4.0	—	—	1	Anton Småge m fl, Melandsjø
47 6/å —	f	T	12	29.0	9.0	3.5	—	—	5	Albert Bæknes m fl, Melandsjø
48 6/å —	f	T	12	28.0	8.5	3.5	—	—	5	G Glørstad m fl, Barmanfjorden
49 6/å —	f	T	00	30.0	8.5	3.0	—	—	4	Hans Strømsvik m fl, Barmanfjord.
50 6/å —	f	T	12	29.0	8.0	3.0	—	—	4	Martin Glørstad m fl, Barmanfjord.
51 6/å —	f	T	20	29.7	8.5	3.2	—	—	4	Lars Aune m fl, Barmanfjorden
52 6/å —	f	T	11	30.8	9.0	3.2	—	—	4	Arnt Knutshaug m fl, Heggåsen
53 Ms Glimt ¹⁾	k f	T	28	32.0	8.5	5.0	Union	10	0	Bjarne Langø m fl, Melandsjø
54 4/å —	f	T	13	24.0	7.5	3.0	—	—	3	Kristian Øyen m fl, Melandsjø
55 Må — ²⁾	f	T	10	29.0	8.0	4.5	Sabb	5	0	Søren N Nordalen, Heggåsen
56 4/å —	f	T	12	27.5	9.0	3.0	—	—	0	Kristian Angelnes, Dolmøy
57 4/å —	f	T	10	23.0	5.0	2.0	—	—	3	M Eriksen, Barmanfjorden
59 8/å —	f k	T	13	25.0	5.0	2.0	—	—	0	Anton O Øyen, Melandsjø
61 8/å —	f	T	29	23.0	8.0	4.0	—	—	4	Julius Bremvåg, Holmøy
62 8/å —	k f	T	00	22.0	6.0	2.0	—	—	0	Jens Smågesø, Melandsjø
63 8/å —	k f	T	09	24.0	5.0	2.0	—	—	0	Johan S Hjertø, Melandsjø
64 8/å —	k f	T	13	24.0	5.0	2.0	—	—	0	Anton Skibnes, Melandsjø
65 10/å —	k f	T	12	25.0	6.0	2.0	—	—	0	Ove A Knudshaug, Heggåsen
66 8/å —	k f	T	12	23.0	5.0	2.0	—	—	0	Jørgen Havn, Melandsjø
67 8/å —	k f	T	13	23.0	5.5	2.0	—	—	0	John Hjertø, Melandsjø
68 8/å —	k f	T	01	23.0	5.0	2.0	—	—	0	Enok Viken, Melandsjø
69 8/å —	k f	T	15	23.0	5.0	2.5	—	—	0	Edvard Svalgræs, Melandsjø
70 8/å —	k f	T	09	24.0	8.0	3.0	—	—	0	Johan Næsset, Melandsjø
71 8/å —	k f	T	11	24.0	5.5	2.0	—	—	0	Paul Øyen, Melandsjø
72 8/å —	k f	T	17	23.5	5.5	2.0	—	—	0	Anton P Knudshaug, Heggåsen
73 8/å —	k f	T	06	24.8	5.7	2.2	—	—	0	Julius Bremvåg, Dolmøy
75 Mk Brødrene	k	T	26	32.0	9.5	4.5	Gideon	6	1	Joh S. Nesset, Melandsjø
77 Mk — ³⁾	k f	T	26	34.0	9.8	4.5	Wichm.	7	0	Ole S Næsset, Melandsjø
78 Mk Trøndelag ⁴⁾ t	t	T	84	59.5	16.5	7.9	Bergs.	45	0	Alfred Aune m fl, Barmanfjorden

ST-J. Jøssund merkedistrikt.

1 Ms Falken	k f h	T	16	28.0	9.1	3.6	Alpha	5	0	Petter J Lysø, Lysøysundet
2 Ms Gå På	k f h	T	12	30.0	9.5	3.5	Dan	5	0	Hans Lysø m fl, Lysøysundet
3 Ms Prøven	k	T	06	29.0	10.0	4.5	Dan	8	0	Jens Johansen m fl, Lysøysundet
4 Må Thor	f	T	20	33.0	13.0	5.0	Heros	6	0	Johs J Lysø, Lysøysundet
5 Ms Pilen	k	T	10	29.5	9.5	4.0	Dan	6	0	Arnt J Adsen, Vallersund
6 6/å Frida	k	T	05	32.0	11.0	6.0	—	—	4	Madse Notbruk, Lysøysundet
7 Mk Hopen	ht sl	T	02	56.9	17.0	6.7	Finnøy	45	0	A/S Lysøesund Sildolje- & Kraftforf.
9 Mk Mebel	k h	T	14	36.0	12.0	4.4	Dan	8	0	Ludvik Larsen m fl, Lysøysundet
10 Ms Max	t	T	15	37.0	9.0	3.5	Dan	5	0	Johan O Steen, Lysøysundet

1) Omb. 1933. 2) 3) Omb. 1929. 4) Omb. 1950.

Frengen Slip- & Motorverksted
 Notbarkeri Telefon Fevåg Nottørkeri

ST-J Jøssund — ST-K Kvenvær.

Farkostens nummer, art og navn	Anvendelse	Materiale	Byggeår	Lengde	Bredde	Dybde	Maskin, navn	Antall HK	F. & fangstb.	Eierens (den korresponderende reders) navn og postadresse
11 Må Rolf	f	T	34	26.0	9.5	5.0	Heimdal	7	0	Bjarne Jensen, Lyseøysundet
14 Mk Sleipner 2 ¹)	k f	T	22	30.0	11.8	7.4	Bolind.	65	0	Johs Mikkelsen m fl, Vallersund
15 Må Alfa	f	T	19	22.0	6.0	3.0	Alpha	5	0	Hans E Madsø, Lyseøysundet
16 8/å Tyra	f	T	02	31.9	10.1	4.2	—	—	3	Hans Hansen m fl, Lyseøysundet
17 Mk Jesingfjord	k h	T	18	48.6	16.7	6.3	Bolind.	25	2	Odin O Drilsvik, Vallersund
18 Mk Ulabrand	t	T	20	52.5	14.8	5.6	Tuxham	34	0	Ole Haukås, Vallersund
20 Mk Signal	f k	T	29	30.0	10.0	5.0	Hein	6	1	Olaf Bjørnenak, Vallersund
23 Mk Magnus	f h	T	12	33.8	12.3	4.9	Hein	16	0	J H Baldfjord, Vallersund
24 5/å Alken	f	T	14	26.0	9.0	5.0	—	—	2	Assurø Notbruk, Vallersund
25 4/å Tryg	f	T	50	26.0	7.0	3.0	—	—	2	Jens P Steen m fl, Lyseøysundet
26 Mk Gimsjø	t	T	12	35.0	13.0	5.0	Avance	22	0	Hans Ågesen, Lyseøysundet
28 Ms Havsulen	t	T	04	43.8	17.3	5.9	Dan	15	0	A/S Lyseøysund Sildolje- & Kraftforf.
29 Mj Sletten	t	T	85	67.4	23.7	7.7	Alpha	44	0	A/S Lyseøysund Sildolje- & Kraftforf.
30 Må Fritjof	f	T	13	26.5	6.4	2.1	L. Grei	4	0	Nils Brå, Lyseøysundet
31 Ms Balder	t	T	00	42.4	13.7	4.8	Wichm.	12	0	Nils Brå, Lyseøysundet
33 6/å Jupiter	k f	T	14	34.0	7.0	4.0	—	—	0	Hans O Øra, Lyseøysundet
34 Må Koe	f	T	17	21.0	6.0	3.0	Dahl	3	0	Anders Krogh, Vallersund
35 Må Fremad	k	T	11	29.5	9.0	2.5	L. Grei	7	0	Sverre Hammer, Lyseøysundet
37 4/å —	f	T	90	17.0	6.4	2.5	—	—	3	Jens J Sandnes m fl, Vallersund
38 Så Kapella	f	T	90	30.0	10.5	4.0	—	—	4	Jørgen B Storø m fl, Vallersund
39 6/å Lommen	k f	T	14	28.0	7.0	4.0	—	—	0	Hans H Adsen, Lyseøysundet
40 6/å —	f	T	75	20.0	5.0	2.5	—	—	0	Joakim R Lyse, Lyseøysundet
41 6/å —	f	T	14	20.0	5.0	3.5	—	—	0	Kr Lysheim, Lyseøysundet
42 Ms Margit	k f	T	10	27.0	8.0	5.0	Alpha	6	1	Peder B Mandal m fl, Fauskan
44 Ms Lysevåg	k f	T	22	30.0	11.8	5.1	Dan	8	0	J H Lyse m fl, Lyseøysundet
46 Må —	f	T	95	32.0	8.0	5.0	Motor	6	0	Petter P Olden, Lyseøysundet
47 Ms Forsøget	f	T	17	24.0	8.5	4.0	Alpha	4	0	Paul Valso m fl, Vallersund
48 Mk Glimt ²)	f k	T	04	46.0	13.3	6.5	Bolind.	32	5	Karl Stenstvedt m fl, Vallersund
49 Ms Harald	k t	T	06	36.0	12.0	4.0	Møring	15	0	Hans Lauvik m fl, Lyseøysundet
50 6/å Fram	f	T	16	31.0	11.0	5.0	—	—	4	Ole E Olden m fl, Lyseøysundet
51 Må Fremad	f	T	05	31.0	12.0	4.0	Gideon	8	5	Hans Hansen m fl, Lyseøysundet
52 Mk Leif	h f	T	16	48.0	15.0	7.0	Bolind.	32	0	Leonh Olsen m fl, Vallersund
53 Mk Sigmund	f	T	21	30.0	13.5	6.0	Skandia	25	0	Even J Olden, Lyseøysundet
56 ?/å —	f	T	18	31.5	11.0	5.0	—	—	4	Odin O Drilsvik, Vallersund
57 Må Arne	f	T	29	28.0	8.0	4.0	Drott	10	0	Paul Hansen, Vallersund
58 Må Viking	f	T	28	21.0	6.0	2.0	Sabb	3	0	Abel Mørk, Lyseøysundet
59 Mk Modig	f	T	28	31.0	10.0	6.0	Gideon	6	0	Nils Helmersen, Lyseøysundet
60 Mk Ragnar	k f	T	30	30.0	10.0	5.0	Stabil	12	1	Ingolf Hansen, Lyseøysundet
61 Ms Trygve	f	T	34	28.0	9.0	4.0	Heimdal	7	0	Edv K Hellesvik, Lyseøysundet

ST-K. Kvenvær merkedistrikt.

1 Ms Fritjof	f k t	T	09	36.0	12.0	5.3	Hein	10	1	Johan B Oldere, Monsøya
2 Må Flid	k f	T	26	29.0	9.0	3.3	Hein	7	0	Anton Faksvåg, Kvenvær
3 Mk Klip	f t	T	11	35.0	10.3	6.0	Gideon	14	0	Alb Monso, Monsøya
7 Mk Erling	k hv	T	35	35.0	11.0	5.0	Vestsmø	15	0	G J Helgebostad, Grefsnsvågen
8 Mk Mjølner	k h	T	14	39.2	12.0	6.0	Grei	32	0	Peder Hegerberg m fl, Monsøya
9 Ms Luna ³)	f k	T	20	29.0	11.0	4.7	Heimdal	6	0	Harald Tande, Sørhitra
10 Mk Forsøk	k	T	06	39.0	13.0	6.0	Skandia	10	0	N N Temmervik m fl, Grefsnsvåg.

1) Omb. 1917. 2) Omb. 1919. 3) Omb. 1930.



NORDENS KOBBERSTOFF



Farkostens nummer, art og navn	Anvendelse	Materiale	Byggeår	Lengde	Bredde	Dybde	Maskin, navn	Antall HK	F. & f angstb.	Eierens (den korresponderende reders) navn og postadresse
11 Mk Olaf	k f	T	13	34.5	11.0	6.0	Finnøy	14	0	Iver Båtvik, Kvenvær
12 8/å —	f	T	98	23.0	5.3	1.5	—	—	0	Iver Båtvik, Kvenvær
14 Mk Alf	k f	T	16	29.0	10.7	4.5	Gideon	8	1	Magnus P Faksvåg, Grefsnsvågen
15 Mk Arne	f k	T	15	29.0	9.4	4.8	Gideon	8	1	Nils Aunvåg, Ytre Kvenvær
17 Ms Sport	k	T	08	29.0	10.0	5.0	Gideon	6	0	John Furuvik, Grefsnsvågen
19 Mk Skårffjell	t k	T	14	43.0	12.5	5.0	Rap	16	0	Joh Smalsvik m fl, Ytre Kvenvær
20 6/å —	f	T	17	28.6	10.0	3.7	—	—	1	J Aunvåg m fl, Ytre Kvenvær
21 8/å —	k f	T	00	25.0	5.5	2.0	—	—	0	Aug Dønnesvik, Kvenvær
22 Må Sandø	k	T	13	28.0	9.0	4.0	Gideon	4	0	Oskar Strømsli, Kvenvær
23 Mk Fram	k	T	10	40.0	12.0	7.0	Skandia	8	1	Ole E Bura, Monsøy
24 Ms Magne	f k	T	06	27.0	9.0	4.0	Heimdal	7	0	Magnus Faksvåg m fl, Kvenvær
26 Mk Brødrene	k f	T	11	37.0	12.0	5.8	Alpha	14	1	Magnus Sørensen, Kvenvær
27 Mk Hersleb ¹⁾	k	T	05	65.0	16.0	8.0	Wichm.	30	0	Ove Strømmen, Kvenvær
28 Mk Håkon	k f	T	28	28.0	9.0	4.2	Heimdal	7	0	Martin Bakken m fl, Kvenvær
29 Må Håpet	f	T	32	29.0	8.3	4.0	Stærkod.	5	0	August Kjøe, Ytre Kvenvær
30 8/å —	f k	T	05	24.0	5.5	2.0	—	—	0	Martinus Nerland, Ytre Kvenvær
31 Mk Snøg	t	T	05	38.0	13.0	5.0	Nidaros	12	0	Johan Pettersen, Monsøya
32 Mk Signal	f k	T	28	30.0	9.5	4.5	Wichm.	7	0	Hjalmar Monse m fl, Monsøya
33 6/å Norr	f	T	16	27.0	10.0	3.0	—	—	2	Bernh Hernes m fl, Ytre Kvenvær
34 8/å —	f	T	11	24.0	6.0	2.0	—	—	0	Anton K Edø, Kvenvær
35 8/å —	k f	T	07	24.0	5.3	2.0	—	—	0	Rasmus Henriksø, Monsøya
36 8/å —	k	T	10	24.0	5.5	2.0	—	—	0	Anton Johansen, Kvenvær
37 8/å —	f	T	04	23.3	5.4	1.6	—	—	0	Johs Sandås, Ytre Kvenvær
38 8/å —	f	T	01	24.0	5.5	2.0	—	—	0	Kristoffer Gjese, Kvenvær
39 8/å —	f	T	05	23.0	6.6	2.3	—	—	0	Ulrik Gangstø, Kvenvær
40 8/å —	k	T	07	25.0	6.0	2.0	—	—	0	Oluf O Skåren, Ytre Kvenvær
41 8/å —	f	T	99	24.0	5.0	2.0	—	—	0	Peder Stene, Kvenvær
42 10/å —	f	T	02	28.0	6.0	2.5	—	—	0	Oluf Olderø, Monsøya
43 8/å —	k	T	07	24.0	5.0	2.0	—	—	0	Oluf Olderø, Monsøya
44 6/å Lomen	f	T	10	30.0	12.0	5.0	—	—	4	Jens Fladval m fl, Kvenvær
46 8/å —	f	T	00	25.0	5.0	2.0	—	—	0	Martin Kjønvik, Monsøya
47 Mk Forsøk	k t	T	15	37.2	13.0	6.0	Grei	25	0	Rasmus Jensen, Monsøya
48 8/å —	f	T	07	23.0	5.0	2.0	—	—	0	John H Furuvik, Grefsnsvågen
49 8/å —	f	T	10	24.0	5.0	2.0	—	—	0	Bernt Monse, Monsøya
50 10/å —	f	T	02	30.0	6.3	2.5	—	—	0	Halvor Klubnes, Monsøya
51 8/å —	f	T	12	24.5	5.0	2.0	—	—	0	Bernh Faxvåg, Grefsnsvågen
52 8/å —	f	T	16	24.0	5.5	2.0	—	—	0	Ingvald Olderø, Monsøya
53 8/å —	f	T	13	18.0	5.0	1.5	—	—	0	Joh O Olderø, Monsøya
54 10/å —	f	T	98	27.0	7.0	2.5	—	—	0	Joh O Olderø, Monsøya
55 8/å —	f k	T	98	20.0	5.0	2.0	—	—	0	N N Tømmervik jr, Grefsnsvågen
56 8/å —	k	T	05	24.0	5.5	2.0	—	—	0	Konrad N Edø, Kvenvær
57 8/å —	k	T	02	20.0	5.0	1.5	—	—	0	Edv Moen, Kvenvær
58 Må Leif	k f	T	35	25.0	7.0	3.5	Kampen	4	0	Georg Engvik m fl, Sørhitra
59 8/å —	k	T	08	27.0	5.0	3.0	—	—	0	Olaf Lensvik, Ytre Kvenvær
60 Må Standar	f	T	98	24.0	6.0	3.0	F. M.	3	0	Nils Langdahl, Monsøya
61 6/å Lomen	f	T	13	28.0	9.0	3.5	—	—	4	Furuviks sildnotlag, Grefsnsvågen
62 4/å —	f	T	05	21.0	7.0	2.5	—	—	1	Faksvåg Notbruk, Grefsnsvågen
63 8/å —	k	T	98	25.0	6.0	2.0	—	—	0	Haftor Korsnes, Kvenvær
64 8/å —	f k	T	08	24.9	5.5	2.1	—	—	0	Jens Henriksø, Monsøya
65 8/å —	f k	T	75	22.0	5.4	2.0	—	—	0	Petter N Munkedahl, Kvenvær
66 8/å —	k f	T	00	24.5	5.5	1.8	—	—	0	Peder S Thorsø, Monsøya
67 8/å —	k f	T	04	25.0	4.5	1.8	—	—	0	Hans P Thorsø, Monsøya
68 8/å —	f k	T	07	24.0	4.7	1.8	—	—	0	Iver Bjerkeseth, Ytre Kvenvær
71 Må Ran	f k	T	16	20.0	5.5	2.0	Grei	4	0	Martinus Hoås, Sørhitra

ST-K Kvenvær — ST-N Nes.

Farkostens nummer, art og navn	Anvendelse	Materiale Byggeår	Lengde	Bredde	Dybde	Maskin, navn	Antall HK	F. & langstb.	Eierens (den korresponderende reders) navn og postadresse
72 Må Kvik	f k	T 25	22.0	9.0	3.0	Wichm.	4	0	Nils Stensø, Kvenvær
74 Ms Otto	k f	T 16	32.0	9.5	5.0	Stærkod	8	0	Kr Faksvåg m fl, Grefsnsvågen
75 8/å —	f k	T 25	23.0	5.5	2.0	—	—	0	Olaf Furuvik m fl, Grefsnsvågen
76 Ms Brødrene ¹⁾	k f	T 26	29.0	9.0	5.0	Helseth	10	0	Olaf Furuvik m fl, Grefsnsvågen
77 Må Burøy	k f	T 26	32.0	11.0	5.0	Wichm.	10	0	Hans M Burøy m fl, Monsøya
78 8/å —	f k	T 26	24.0	5.5	2.0	—	—	0	August Bratvik, Kvenvær
79 8/å —	f k	T 18	23.0	5.0	2.0	—	—	0	Anton Monsø, Monsøya
80 Mk Fjell	k t	T 26	28.0	8.5	3.8	Alpha	8	0	Joh Ingebrigtsen, Kvenvær
81 Må Tommeliten	f	T 25	22.3	5.4	1.9	Tenfj.	3	8	Joh O Dalen, Sørhitra
82 Ms Bølgjen	f k	T 27	26.5	8.5	3.8	Stærkod	5	0	Joh J Lervik, Sørhitra
84 Må Asbjørn	f k	T 24	22.0	8.0	3.0	Farstød	4	0	Joh P Vasli, Ytre Kvenvær
85 Mk Thor	k f	T ?	30.0	9.3	3.5	Hjelset	10	0	Kristian Bremvåg, Kvenvær
86 Mk Arne	k f	T 28	35.0	11.5	5.0	Gideon	14	1	Ole Strømmen, Kvenvær
87 Mk Wichmann	k	T 29	36.8	10.5	5.0	Wichm.	10	0	Arne Thorsøy m fl, Monsøya
88 Må Roald	k f	T 28	28.0	9.0	4.0	Wichm.	6	0	Sigurd Thorsø, Monsøya
89 Mk Soltind	k f	T 29	34.0	10.0	5.0	Rap	4	0	Ludv. J Meek, Monsøya

ST-L. Lensvik merkedistrikt.

2 Mk Havella	f k	T 11	29.2	9.5	4.0	Heros	6	1	Peter Bakkedal, Størdalsbugen
3 Ms Vesta ²⁾	f k	T 11	32.0	10.2	4.5	Skandia	20	1	Ole J Selnes, Selbekken
4 Må Snøg	f k	T 20	28.1	7.3	3.2	Danette	4	0	Robert Størset, Størdalsbugen
5 Må Fram ³⁾	f k	T 05	25.0	9.0	3.8	Selven	7	0	Johan E Selnes, Størdalsbugen
6 Må — ⁴⁾	f k	T 10	26.0	7.0	4.0	Helseth	7	0	Den Norske Stats Fiskeribank
7 Mk Neptun	f k	T 33	36.0	11.0	4.0	Nygrei	20	0	Ole J Selnes m fl, Størdalsbugen
9 Mk Falk	k f	T 14	34.0	11.0	6.0	Finnøy	12	0	Johan Kibnæb m fl, Størdalsbugen
13 Må Liv	f k	T 24	25.0	6.3	2.5	B. Ø.	3	0	Johan P Løvik, Størdalsbugen
14 Mk Silden	k	T 18	33.0	11.0	5.3	Rap	15	0	Peter Bakkedal, Størdalsbugen
15 Må Glimt	f	T 27	28.5	9.0	4.0	Glimt	12	0	Harald Meland m fl, Selbekken

ST-N. Nes merkedistrikt.

1 Ms Flink	f k	T 12	29.0	10.5	4.0	Konkur.	7	0	G Hansen Bjugnholmen, Bjugn
2 Må Bratt	f k	T 16	29.0	10.0	4.1	Ideal	5	1	A Ågesen, Nes i Fosna
3 Ms Jane	f k	T 10	27.0	9.5	4.0	Konkur.	7	1	A Amundsen, Bjugnholmen, Bjugn
4 Ms Stabil ⁵⁾	f k	T 13	29.0	10.0	5.5	Stabil	8	1	Børre J Bjugnholmen m fl, Bjugn
5 Ms Havsund	f k	T 08	25.5	8.5	4.0	Alpha	4	0	Alfred Akervik m fl, Tarva
6 Ms Freidd	f k	T 11	30.0	9.0	6.0	Gideon	5	0	Alfred Paulsen, Tarva
7 Ms Selma	f k	T 13	42.0	14.0	6.0	Normo	30	0	Joh M Stenvik, Nes i Fosna
8 4/å —	f	T 11	23.0	8.0	4.0	—	—	0	Halvdan Holmen, Fosna
9 Må Hag	f k	T 27	27.6	8.0	5.3	Selven	5	0	John Wilman, Oksvoll
10 Så Tråskjen	f k	T 13	24.0	7.0	3.0	—	—	0	Kr Hellemsvik, Nes i Fosna
11 Ms Frøy	f	T 01	31.0	7.0	4.4	Kampen	12	0	Alfr Tøndelstrand, Nes i Fosna
12 SÅ —	f k	T 80	27.0	10.0	4.0	—	—	0	Hans Rasch, Bjugn
14 Mk Flora	f	T 07	55.0	14.5	7.0	Avance	44	0	Peter Dybbfest m fl, Nes i Fosna
15 Må Palmen	f	T 19	29.5	10.0	5.0	Bolind.	12	6	Peter Dybbfest m fl, Nes i Fosna
16 Må Sigurd	f k	T 03	24.0	7.0	3.0	Konkur.	4	0	Johan J Krokvik, Bjugn
17 SÅ —	f k	T 11	26.5	9.0	4.0	—	—	0	Josef K Rasch m fl, Bjugn

1) Omb. 1929. 2) Omb. 1932. 3) Omb. 1927. 4) Omb. 1925. 5) Omb. 1921.

SHELL SMØREOLJER

Farkostens nummer, art og navn	Anvendelse	Materiale	Byggeår	Lengde	Bredde	Dybde	Maskin, navn	Antall HK	F. & fangsbr.	Eierens (den korresponderende reders) navn og postadresse
18 Ms Kvikk	fk	T	13	28.0	9.0	4.2	Alpha	4	0	Hans Rasech m fl, Bjugn
19 SÅ —	fk	T	04	23.0	6.0	2.0	—	—	0	Jakob J Sørstø, Tarva
20 Må Kit	fk	T	26	31.3	9.8	4.4	Alpha	6	0	Ohr Schanche, Nes i Fosna
21 Mk Robert Grov	h k	T	17	54.4	17.5	7.5	J. Munkt.	75	5	Arnt R Robertsen, Oksvoll
24 Mk Farmand	fk	T	25	28.0	8.0	6.0	Grei	9	0	B J Melumsvik, Vallersund
25 Må Sab	k f	T	22	28.0	9.0	6.0	Sabb	5	0	Olaf Bolsø, Oksvoll
26 Må Pilen	fk	T	14	27.0	7.5	3.0	Dahl	3	0	August Rask, Ervik, Bjugn
27 Må Real	f	T	26	30.0	9.2	4.0	Gideon	8	0	Johs Leth Olsen, Oksvoll
28 S/Å Stjernen	f	T	12	32.0	10.0	5.5	—	—	4	John P Wahl m fl, Oksvoll
29 Må Måken	fk	T	34	26.0	8.0	5.0	Sabb	3	0	John Nordvik, Oksvoll
30 S/Å —	f	T	05	31.4	10.4	3.9	—	—	4	Ervik Notbruk, Oksvoll
31 Ms Bakken	fk t	T	16	39.0	13.0	4.0	Alpha	14	0	Ole J Vahisnes, Oksvoll
32 S/Å Marta	f	T	12	33.0	12.0	5.0	—	—	6	A Arntsen m fl, Oksvoll
34 S/Å Løven	f	T	21	31.8	5.2	3.2	—	—	4	Jakob Berg m fl, Nes i Fosna
35 S/Å Duen	f	T	12	28.0	9.0	3.5	—	—	4	Nils K Tørum m fl, Oksvoll
36 S/Å Olmar	f	T	06	28.0	9.5	4.0	—	—	4	P G Jensen m fl, Høybakken
37 S/Å —	f	T	21	32.0	10.7	4.0	—	—	4	Andr Melum, Oksvoll
39 Mk Lansing	k	T	13	33.5	10.0	6.0	Gideon	6	0	Johannes Schjølberg, Oksvoll
40 S/Å Lina	f	T	10	28.0	10.0	3.5	—	—	4	Bakkens Notbruk, Oksvoll
41 S/Å Astrid	f	T	26	40.0	12.0	4.5	—	—	4	Aksel Bakken m fl, Oksvoll

ST-NF. Nord-Frøya merkedistrikt.

2 Mk Agder	k	T	11	40.0	12.5	5.5	Alpha	11	0	John L Udtian, Uttian
3 S/Å Gjæa	fk	T	34	30.0	10.0	5.0	—	—	3	A Ervik m fl, Sistranda
4 Mk Sørøy	k f	T	19	42.0	14.0	7.0	Bolind.	25	0	John L Udtian, Uttian
5 Mk Signal	k	T	15	32.0	10.0	5.0	Helseth	14	0	Hans Torgersen, Gjæsingen
6 Mk Kryстал	k	T	13	33.5	10.5	5.6	Nygrei	20	0	T Jacobsen, Gjæsingen
7 Ms Håbet	k	T	05	34.5	12.0	5.3	Finnøy	10	0	F J Gjæsingen, Gjæsingen
8 Mk Frigg	k	T	16	34.0	10.0	5.0	Gideon	12	0	Martin Pettersen, Gjæsingen
9 Ms Anna	k	T	10	31.0	10.0	5.0	Moring.	6	1	Martin Hammer, Svellingen
10 Mk Eira	k f	T	24	32.0	10.0	4.4	Skandia	12	0	Einar Dragsnes, Svellingen
11 Mk Norden	h k	T	14	32.0	11.0	4.8	Dan	12	0	M E Johansen, Vadsøysund
12 Mk Urbanus	h	T	86	62.7	16.8	7.2	Grei	60	5	Albert Dragsnes, Dyrvik
14 Mk Trygg	fk	T	16	33.0	9.0	4.0	Bolind.	10	1	Hans Sletta m fl, Svellingen
15 Ms Fram	k h	T	16	47.0	12.5	6.0	Gideon	11	1	Hans J Gårdøy, Vadsøysund
17 Må Fram	f	T	?	17.0	6.0	3.0	C. Perf.	6	0	Joh O Dragsnes, Svellingen
18 Mk Brødrene	2 k	T	31	35.5	11.0	5.0	Wichm.	12	0	Aksel Midusian m fl, Sistranda
21 Mk Adm. Togo	k h t	T	15	46.0	13.5	6.0	Wichm.	16	1	Hans K Dyrvik m fl, Dyrvik
22 Mk Finn- kampen	k	T	19	55.1	17.1	7.3	Skandia	40	0	Beruh Iversen m fl, Vadsøysund
23 Ms Bølgens Gang	k	T	10	27.0	9.0	4.0	Skandia	6	0	M J Myrseth, Norddyrvø
24 Mk Midnatsol	k f	T	12	30.0	9.0	5.0	Bolind.	8	0	Håkon A As, Gurvikdal
25 Mk Fætter	k	T	16	38.0	10.0	4.0	Gideon	11	0	Ulrik Rabben, Sistranda
26 Mk Nordmann	k f	T	33	35.0	11.0	5.0	Alpha	13	0	Anton L Wavik, Dyrvik
27 Mk Neptun	k	T	03	44.0	14.0	5.5	Skandia	20	2	Peter Gjetø, Vadsøysund
28 Ms Ragnhild	k f	T	30	34.0	11.0	5.0	Bolind.	12	0	P J Ervik m fl, Dyrvik
29 Ms Real	k	T	06	33.0	11.0	4.3	Gideon	11	0	H Matisen Ytterlian, Sistranda
30 Mk Viggo	k f	T	25	34.0	10.5	4.7	Glimt	15	0	Olaf Tobiassen, Sula i Fosna
31 Ms Nordlys	f	T	08	36.0	13.0	5.4	Gideon	8	0	Joh G Sørskog, Nordbuan

Frengen Slip- & Motorverksted

Notbarkeri

Telefon Fevåg

Nottørkeri

ST-NF Nord-Frøya.

Farkostens nummer, art og navn	Anvendelse	Materiale Byggeår	Længde	Bredde	Dybde	Maskin, navn	Antall HK	F. & fangst	Bierens (den korrespondierende reders; navn og postadresse)
32 Ms O G Ueland	k	T 00	34.7	12.0	4.3	Stærkod.	8	0	Paul Vågøy m fl. Leirvik i N.Frøya
33 Mk Frøya	kh	T 19	45.0	13.0	6.3	Gideon	18	0	Olaf Laksholm m fl. Vadsøysund
34 Ms Framad	k	T 13	30.0	9.5	5.4	Gideon	6	0	J Jørgensen m fl. Nordbuan
35 Mk Bjarne	h	T 16	49.0	14.0	4.5	Finnøy	24	0	Knut Eidsvåg m fl. Gurvikdal
36 Må Hugo	k	T 15	26.3	8.5	4.0	Heros	4	0	Anton M Steinvik, Dyrvik
37 6/å Stjernen	f	T 90	33.0	10.0	4.0	—	4	0	Dyrviks Notbruk, Dyrvik
38 Mk Leif	fkh	T 08	46.0	13.5	6.3	Bolind.	25	0	Aksel Berge, Vadsøysund
41 Ms Spurven	fk	T 33	30.0	10.5	4.7	Gideon	6	0	Petter Pettersen Uttian
42 Mk Brodd	k	T 06	33.0	11.0	4.5	Stærkod.	8	1	Hans Grønskog m fl. Sistranda
45 Ms Svanen ¹⁾	k	T 16	37.0	13.0	5.0	Bolind.	12	0	A Melkjørsen m fl. Vadsøysund
46 Mk Havørnen	kh	T 14	37.7	11.0	4.8	Rap	12	0	Julian Johansen, Vadsøysund
47 Mk Frengen	kht	T 12	64.5	17.8	8.0	Skandia	20	3	Martin Smalø m fl. Ytre Frøya
48 Mk Frigg	kh	T 14	35.0	10.5	5.0	Gideon	8	0	Hj Mauseth m fl. Ytre Frøya
49 Mk Ternen	kt	T 11	50.0	15.3	5.2	Bolind.	40	0	John Wåge, Leirvik i N.Frøya
50 Mk Frigg	kh	T 17	44.0	13.0	6.3	Skandia	15	0	Arnt Markussen m fl. Vadsøysund
51 Mk Holberg	k	T 10	40.0	13.0	6.0	Gideon	16	2	Melkior M Inntian, Sistranda
52 Mk Vanora 2	kf	T 32	32.0	9.3	5.0	Rap	10	0	Hans S Sordal, Gurvikdal
53 Mk Liv ²⁾	k	T 16	33.0	11.0	4.0	Wichm.	7	0	H J Ervik m fl. Dyrvik
54 Ms Lyn ³⁾	kf	T 23	33.0	10.0	4.6	Alpha	8	0	Ole T Sordal m fl. Gurvikdal
55 Mk Flygel	kf	T 05	35.0	13.0	5.0	Gideon	13	0	H A Yttersian, Sistranda
56 Mk Alfhild	kh	T 19	46.0	14.0	5.5	Skandia	15	2	Karl Reppe, Svellingen
57 Ms Sjøfuglen	hk	T ?	32.0	12.0	5.0	Glimt	15	1	M Antonsen m fl. Sula i Fosna
58 Ms Glimt	kf	T 27	32.0	17.0	6.0	Hein	17	0	Joh O Olufsen, Dyrvik
59 Mk Frøya	kh	T 16	48.0	14.0	5.8	Skandia	30	0	Alb Stølan m fl. Svellingen
60 Ms Leif	fk	T 04	28.0	11.0	4.2	Gideon	6	0	Julian Larsen Sæther, Norddyrøy
61 Mk Faugner ⁴⁾	k	T 06	39.0	12.0	4.2	Hein	10	0	Arne Andersen, Sula i Fosna
62 Må Suloy	fk	T 20	24.0	8.5	4.0	Helseth	4	0	W Olausen, Sula i Fosna
63 8/å —	f	T 90	18.0	5.0	2.0	—	—	0	Petter Gjetø, Vadsøysund
64 6/å —	f	T 15	20.0	6.0	3.0	—	—	1	Mausund Notbruk, Vadsøysund
65 Ms Nansen	kht	T 07	42.0	13.7	5.5	Finnøy	30	0	Oskar Grønskog, Uttian
66 Ms Bølgen	k	T 13	24.0	9.0	4.4	Levahn	7	0	Anton Kløven m fl. Dyrvik
67 Mk Alaska	fk	T 30	42.0	12.0	5.5	Wichm.	25	0	Anton A Moe, Vadsøysund
68 Mk Freidig	kt	T 04	37.0	13.0	5.4	Finnøy	14	4	Aksel Kristoforsen, Vadsøysund
69 Mk Hildur	kt	T 18	42.0	15.0	6.3	Finnøy	18	1	Karl E Aursø, Vadsøysund
70 Mk Solkverv	kh	T 15	56.4	16.1	7.2	Normo	40	0	Trygve M Dyrvik
72 6/å Gerda	f	T 13	31.9	10.0	3.8	—	—	4	Nessets Notbruk, Dyrvik
73 Mk Jorunn	k	T 32	35.8	11.2	4.2	Union	10	0	Hans Sletta, Nesset, Dyrvik
74 Må Freidig	k	T 16	32.0	9.5	4.3	Grei	10	0	Ingv Johansen, Dyrvik
75 Mk Ørnulf	kf	T 14	31.0	11.0	4.4	Bergs.	16	0	L Grønskog m fl. Sistranda
76 Mk Hyggen	k	T 14	39.0	12.0	6.0	Finnøy	15	0	Halfan Olsen, Inntian
77 Mk Ragnvald	kh	T 16	40.0	11.5	5.0	Finnøy	12	0	Wilhelm Wikland, Halten
78 Mk Simra 2	kf	T 28	39.0	12.8	6.0	Bolind.	15	0	Eilert Stordal m fl. Norddyrøy
80 Mk Signal	k	T 15	38.0	12.0	5.0	Bolind.	20	2	H J Volden, Leirvik i N.Frøya
81 Ms Bølgen	k	T 14	34.0	12.0	5.0	Alpha	11	0	Emelian Smalø m fl. Ytre Frøya
82 Ms Forsøk	k	T 05	35.0	12.0	6.0	Gideon	8	0	Joh H Smalø, Ytre Frøya
83 Ms Gunda ⁵⁾	kf	T 26	27.0	9.0	5.0	Wichm.	10	0	Ole O Aukan, Gurvikdal
84 8/å —	k	T 10	20.0	5.0	2.0	—	—	0	Olaf Yttersian, Sistranda
85 Ms Torden- skjold	k	T 10	38.0	12.0	5.7	Finnøy	12	0	Petter Johnsen, Inntian
86 Mk Brødrene 2	kf	T 30	34.0	11.0	6.3	Bolind.	10	0	Gotskalk Furberg m fl. Uttian
88 6/å Prins Olav	f	T 20	25.0	11.0	4.0	—	—	4	Nils Johansen m fl. Uttian
89 10/å —	fk	T 10	25.0	6.0	3.0	—	—	0	Severin S Inntian, Sistranda
90 Mk Harald	kh	T 16	40.0	14.0	7.2	Bolind.	32	1	Martin A Aursø, Vadsøysund
92 Ms Real	fk	T 16	36.0	14.0	5.0	Finnøy	12	0	Olaf Bringedahl, Uttian

Farkostens nummer, art og navn	Anvendelse	Materiale Eyggeår	Lengde	Bredde	Dybde	Maskin, navn	Anvendelse F. & fangstb.	Eierens (den korresponderende reders) navn og postadresse
93 Mk Brødrene	k	T12	39.0	13.5	5.0	Dan	10 1	Ole A Sandvik, Leirvik i N-Frøya
94 Ms Lynen	h	T16	32.0	8.0	6.0	Gideon	8 0	Ole J Nordø, Sørburøy
95 Mk Odin	k	T14	38.5	12.0	6.0	Finnøy	12 1	K F Bremnes, Leirvik i N. Frøya
96 Ms Fiskeren	k h	T10	35.0	12.0	6.0	Gideon	11 0	H Markussen m fl, Vadsøysund
97 Ms Inga	k	T05	36.0	12.0	4.8	Stærkod.	8 0	Peter Gjetø, Vadsøysund
98 Mk Alf	k f	T25	42.0	12.5	6.7	Bolind.	15 1	A Markussen m fl, Vadsøysund
99 Mk Parat	k	T16	37.0	11.5	5.8	Gideon	11 0	Ulrik M Aursø, Vadsøysund
100 Ms Aura	k	T03	34.5	11.8	5.6	Alpha	11 0	Tobias Karlsen m fl, Sula i Fosna
101 Mk Arvid	k	T17	38.0	12.0	6.3	Heimdal	12 0	Alfred Bakken, Sula i Fosna
102 Ms Prøven	k	T11	32.0	11.0	4.2	Gideon	6 0	Emil Hilmarsen, Sula i Fosna
104 Mk Stanley	k	T18	40.0	12.0	6.0	Drott	15 0	Bernh Johansen m fl, Sula i Fosna
105 Ms Wærringen	k	T02	36.0	13.0	5.4	Drott	15 1	Hilmar Kristiansen, Sula i Fosna
106 Mk Activ	k h	T15	43.0	13.5	6.2	Dan	17 0	Lars Jensen, Inntian
107 Må Brødrene	k f	T24	32.0	10.0	4.4	Brunv.	16 1	Ragnvald Rieber, Norddyrøy
108 Mk Havdrot	k	T15	40.0	12.0	6.0	Glimt	23 1	Olaf Albertsen, Sula i Fosna
109 S/Å —	f k	T12	23.0	5.5	2.5	—	— 0	Kristian Olsen, Sula i Fosna
110 Mk Sulafjord 2	k f	T30	36.0	11.5	5.0	Alpha	11 0	Ole Kristiansen m fl, Sula i Fosna
111 10/å —	f k	T18	27.5	5.8	1.9	—	— 0	Ulrik Johansen m fl, Vadsøysund
112 Ms Orion ¹⁾	k	T07	34.8	12.6	5.0	Finnøy	10 0	Melkior J Berge, Vadsøysund
113 Ms Harald	k	T15	30.0	10.0	5.7	Stærkod.	6 0	Lars J Sæter, Norddyrøy
114 Mk Rutland	k	T14	34.0	11.0	6.0	Nygrei	20 1	Ivar Johansen m fl, Norddyrøy
115 Ms Sleipner	k	T01	34.0	12.0	6.0	Gideon	11 0	Hagb Hansen m fl, Vadsøysund
116 Ms Prøven	k	T10	27.3	9.8	4.6	Skandia	6 2	J Markussen m fl, Norddyrøy
117 Mk Viking	k	T12	33.0	11.0	4.5	Stærkod.	8 1	I Langø, Leirvik i N-Frøya
118 Ms Falken	k h	T17	38.2	13.3	6.7	Møring.	16 3	A P Garnvik m fl, Norddyrøy
119 Mk Gangar	k	T17	54.0	14.0	6.5	Nordlys	25 0	A P Vågø m fl, Leirvik i N-Frøya
120 6/å —	f	T18	32.0	10.0	4.0	—	— 1	Vågø Notbruk, Leirvik i N-Frøya
121 Ms A M Togo	k	T05	37.0	13.0	6.0	Gideon	13 0	Hans Kaspersen m fl, Dyrvik
122 Ms Brødrene	f k	T10	29.0	10.0	4.2	Gideon	8 0	Alb Paulsen Holmen, Vadsøysund
124 Mk Hav- blomsten	h k	T22	27.8	9.0	4.0	Volda	5 1	Anton Adolfsen, Vadsøysund
125 Ms Sjøblomsten	k f h	T02	35.0	12.0	3.8	Skandia	10 0	Joh Gundersen, Vadsøysund
126 10/å —	k	T02	20.0	5.0	3.0	—	— 0	Joh Gundersen, Vadsøysund
127 8/å —	k	T11	28.0	4.5	2.5	—	— 0	Joh Gundersen, Vadsøysund
128 6/å Silla	f k	T ?	30.0	10.0	4.0	—	— 0	Asmus Moreh m fl, Leirvikhamn
129 Mk Olga	t	T13	32.0	9.0	4.0	Stærkod	6 0	Arnold Kløven, Dyrvik
131 Ms Signal	k	T12	32.0	11.0	5.0	Skandia	7 0	Elisæus Måø, Vadsøysund
134 4/å —	f	T09	24.0	8.0	4.0	—	— 0	Joh Hansen, Vadsøysund
135 10/å —	k	T12	28.0	5.0	3.0	—	— 0	Hans Markussen, Vadsøysund
136 Ms Ocean	f k	T09	33.0	11.0	4.5	Stærkod.	8 0	K Johansen m fl, Sula i Fosna
137 Mk Vågøy	k	T24	38.0	11.0	5.5	Nordlys	12 0	Arne Vågø, Leirvik i N-Frøya
138 Ms Ulabrann	k	T06	30.0	10.0	4.7	Gideon	6 0	Bjarne Melkstavik, Svellingen
141 Ms Parat	k f	T03	35.0	12.0	5.5	Gideon	8 0	Ole Iversen m fl, Vadsøysund
142 Mk Kampen	k	T19	39.0	13.0	6.0	Kampen	10 0	Ove Vågø m fl, Leirvik i N-Frøya
143 Må Teddy	k	T16	28.3	8.0	4.0	Hjelset	5 0	Gunnar Haugen, Sørburøy
144 10/å —	k	T04	27.5	7.0	2.0	—	— 0	Anton M Aursø, Vadsøysund
145 Ms Nordlys	k	T15	35.0	12.0	5.0	Wichm.	16 0	Julian I Sæter m fl, Norddyrøy
146 Mk Falken	k f	T ?	33.0	7.0	6.0	Gideon	6 0	A I Sandvik m fl, Leirvik i N-Frøya
148 Mk Viking	k	T19	48.0	16.0	7.5	Gideon	32 0	Albin Aursø m fl, Vadsøysund

1) Omb. 1955.

AKTIESELSKABET

SKIBS- & FISKERIUTSTYR
TRONDHEIM

Alt utstyr til fiskefartøier

Forespørg hos os når noe trænges.

ST-NF Nord-Frøya.

Farkostens nummer, art og navn	Anvendelse	Materiale Byggeår	Lengde	Bredde	Dybde	Maskin, navn	Antall HK	F. & fangstb.	Eierens (den korresponderende reders) navn og postadresse
149 Mk Olga	k h	T16	36.0	11.5	5.0	Finnøy	10	1	M M Inderø, Svellingen
150 8/å	k	T02	23.0	4.5	2.0	—	—	0	Martin Inderø, Svellingen
151 Mk Albatros	k h	T17	43.0	14.0	6.2	Finnøy	10	0	Gun Karlsen, Sula i Fosna
152 Ms Munktel	k	T12	25.0	9.0	3.6	Munkt.	5	0	Albert Singlø, Ytre Frøya
153 Mk Askur	f k	T15	34.0	11.0	5.3	Hein	6	1	Adolf Olsen m fl, Norddyrøy
154 8/å	k	T07	23.0	5.3	1.3	—	—	0	Ole Hanssen, Sistranda
155 Må Lise	k f	T27	27.0	8.0	3.8	Hein	4	0	Odin O Kvalvær, Norddyrøy
156 Mk Von	k	T08	42.0	14.0	6.0	Alpha	14	1	Joh Lorentsen, Uttian
157 6/å Løvenskjold	f	T19	30.0	11.0	4.0	—	—	4	Søren Bringedal m fl, Uttian
158 8/å	k f	T96	25.0	6.0	2.5	—	—	0	Anton P Bokken m fl, Sistranda
159 8/å	k	T05	25.0	6.0	2.5	—	—	0	Ivar Myhren, Sistranda
160 10/å	k	T85	31.0	7.0	3.0	—	—	0	John Gunneriussen, Sistranda
161 6/å	f	T19	29.0	10.0	4.0	—	—	4	Bremnes Notbr., Leirvik i N.Frøya
162 10/å	k	T08	28.0	7.0	2.0	—	—	0	Gotfred Bremnes, Leirvik i N.Frøya
163 Må Hein	k	T15	25.0	8.0	4.0	Rap	10	0	Paul F Kvernø, Leirvik i N.Frøya
164 8/å	k	T05	25.0	6.0	2.5	—	—	0	Ole Skønhals, Norddyrøy
165 j Anna Kristina	f l	T12	45.0	12.0	6.0	—	—	5	Yttersian Notbruk, Sistranda
166 8/å Silla	f	T10	28.0	9.0	4.0	—	—	4	Elias J Trøa m fl, Leirvik i N.Frøya
167 12/å Springeren	f	T95	25.0	6.0	2.0	—	—	0	Odin A Berget, Vadsøysund
168 10/å	k	T95	28.0	6.3	2.0	—	—	0	Haftor J Gårdse, Vadsøysund
169 8/å Trygg	f	T15	24.0	8.0	3.0	—	—	0	Albert Markussen, Vadsøysund
171 Mk Astrid	h k	T26	38.0	12.0	6.0	Union	20	0	Paul Næss, Leirvik i Nord Frøya
173 Mk Skalagrim	k	T17	52.0	14.5	7.1	Gideon	32	0	Aksel O Ervik, Dyrvik
174 10/å	k	T02	29.4	6.0	2.0	—	—	0	Odin Hansen, Sula i Fosna
175 Må Flink	k f	T12	28.0	6.0	2.5	Gideon	5	0	Idolf Johansen, Vadsøysund
176 Ms Kvik	k	T23	27.0	8.5	5.0	Heros	6	1	M I Brømnes, Leirvik i N.Frøya
177 Ms Rapp	k f	T26	29.0	9.0	5.0	Finnøy	8	0	Johan Myhre, Sistranda
178 6/å Ill	f	T16	33.0	10.0	4.5	—	—	4	Skjenhals Notbruk, Norddyrøy
179 8/å	f	T?	23.0	8.0	3.0	—	—	0	Karl A Bye, Vadsøysund
180 10/å	k f	T02	28.0	5.5	2.5	—	—	0	Julian Johansen, Vadsøysund
181 10/å	k	T?	28.0	6.0	2.5	—	—	0	Joh O Sørdal, Gurvikkdal
182 Mk Harald	k	T16	44.0	14.0	4.6	Brunv.	15	0	Joh A Dragsnes, Svellingen
183 10/å	k f	T10	25.0	7.0	4.0	—	—	0	M O Johansen, Vadsøysund
185 Mk Ulabrand	k	T14	34.0	12.0	6.5	Skandia	10	1	Joh O Sørdal, Gurvikkdal
186 Ms Maud	k	T11	32.0	11.0	5.4	Dan	7	1	I H Bremnes m fl, Leirvik i N.Frøya
187 10/å	k	T97	30.0	6.0	2.0	—	—	0	Joh A Aursø, Vadsøysund
188 10/å	k	T10	27.0	3.6	2.2	—	—	0	Jørg Kristoffersen, Sula i Fosna
189 10/å	k	T11	26.0	6.0	2.5	—	—	0	Ingeborg Karlsen, Sula i Fosna
191 8/å	k	T98	25.0	6.0	2.0	—	—	0	Joh H Indtjan, Sistranda
192 10/å	k	T01	28.0	6.0	2.5	—	—	0	Hans H Yttersian, Sistranda
193 10/å	k f	T11	27.0	6.2	2.0	—	—	0	Iver J Kleiven, Vadsøysund
194 8/å	k	T10	17.0	6.5	2.0	—	—	0	Ludv L Voksvær, Sula i Fosna
195 10/å	k	T14	24.5	7.5	3.0	—	—	0	Ludv L Voksvær, Sula i Fosna
196 Ms Kyrre	k	T00	34.0	13.0	5.0	Møring.	12	0	Alfr J Dyrø, Norddyrøy
197 Mk Record	k	T12	44.1	12.7	4.3	Bolind.	15	2	T J Dragsnes m fl, Svellingen
198 10/å	k f	T00	27.0	6.0	2.5	—	—	0	Anton Inntian, Sistranda
199 8/å	k f	T08	22.0	5.0	2.0	—	—	0	Anton Inntian, Sistranda
200 Mk Egil	k	T10	30.0	10.0	6.0	Alpha	8	1	Lincoln Petersen, Sula i Fosna
201 Mk Proven	k h	T14	34.0	12.0	4.0	Gideon	6	0	Hilmar Gjetøy, Vadsøysund
202 8/å	k	T13	25.0	6.0	2.0	—	—	0	Joh Amundsen, Nordbuan
204 10/å	f k	T10	26.0	6.5	3.5	—	—	0	Olaf Inderø, Svellingen
205 8/å	f	T12	24.0	3.5	2.0	—	—	0	Joh G Sørskog, Nordbuan
207 Ms Heros	k	T19	29.0	9.5	4.3	Heros	5	0	Rasm Stranden, Leirvik i N.Frøya
208 8/å Søblomsten	f k	T08	23.0	6.0	3.0	—	—	0	Anton Melkjorsen, Vadsøysund
210 4/å	k f	T14	29.0	8.0	3.3	—	—	0	O & I Arntsen, Vadsøysund

Farkostens nummer, art og navn	Anvendelse	Matrikule Byggetår	Lengde	Bredde	Dybde	Maskin, navn	Antall HK	F. & fangstb.	Eierens (den korresponderende reders) navn og postadresse
211 10/Å —	k	T 05	27.0	6.5	2.5	—	—	—	0 Kr Olausen, Sula i Fosna
213 Mk Trygg	k	T 15	33.0	10.0	3.0	Alpha	8	2	2 Karl M Gåse, Norddyrøy
214 10/Å —	k	T 09	26.0	5.5	2.3	—	—	—	0 Severin A Vågo, Leirvik i N.Frøya
215 8/Å —	k	T 00	24.4	5.8	3.2	—	—	—	0 Ludvik Havn, Svellingen
216 10/Å —	k	T 12	28.0	5.5	2.0	—	—	—	0 Paul A Maa, Vadsøysund
217 8/Å —	k	T 03	23.1	5.4	1.8	—	—	—	0 Bernt B Nordbuen, Nordbuan
219 10/Å —	k	T 13	24.0	6.0	2.2	—	—	—	0 Paul Ribe, Norddyrøy
220 8/Å —	k	T 06	27.0	6.5	3.5	—	—	—	0 Kr Johansen, Sula i Fosna
221 8/Å —	k	T 18	24.0	6.0	2.0	—	—	—	0 Gerh Nordbuen, Nordbuan
222 Ms Wichmann ¹⁾	f	T 10	24.0	7.5	4.0	Wichm.	6	0	0 Ingebr. Gårdsey, Vadsøysund
223 6/Å Dagny	f	T 95	33.0	11.0	6.0	—	—	—	3 Rabbens Notbruk, Sistranda
224 10/Å —	k	T 05	28.0	6.0	3.0	—	—	—	0 Hans Nikolaisen, Uttian
225 10/Å —	k	T 14	28.0	6.5	2.5	—	—	—	0 Emilian O Smalø, Ytre Frøya
226 MÅ Koral	k	T ?	30.0	7.5	4.0	Gideon	8	0	0 Joh Johansen, Halten
228 10/Å —	k	T 14	28.0	6.5	2.5	—	—	—	0 A M Bogøy, Ytre Frøya
230 8/Å —	f k	T 98	28.0	6.0	2.0	—	—	—	0 Anton K Grønvik, Svellingen
232 8/Å —	k	T 05	25.0	6.0	2.0	—	—	—	0 Ole H Postvik, Svellingen
233 10/Å —	k	T 05	32.0	6.0	3.0	—	—	—	0 Jørgen J Postvik, Svellingen
234 10/Å —	f k	T 07	29.0	6.0	3.0	—	—	—	0 Olaf G Klubben, Gurvikdal
235 8/Å —	k	T 98	20.0	5.0	2.0	—	—	—	0 M P Sauholm, Leirvik i N.Frøya
236 8/Å —	k	T 06	25.0	5.0	2.0	—	—	—	0 Martin Dybveit, Leirvik i N.Frøya
239 8/Å —	k	T 07	24.4	6.4	1.9	—	—	—	0 Joh J Skjønhalms m fl, Norddyrøy
240 8/Å —	k	T 05	24.0	5.5	3.0	—	—	—	0 J Iversen m fl, Leirvik i N.Frøya
241 10/Å —	k	T 11	28.0	6.5	2.2	—	—	—	0 O Kristoffersen, Sula i Fosna
242 10/Å Silla	k	T 00	30.0	6.0	3.0	—	—	—	0 Paul J Gårdse, Vadsøysund
243 MÅ Svalen	f k	T 16	25.0	7.0	4.0	Alpha	6	0	0 Arnold Eriksen, Svellingen
245 8/Å —	k f	T ?	16.0	5.0	1.4	—	—	—	0 Elias Johansen, Leirvik i N.Frøya
246 10/Å —	k f	T 13	29.0	6.0	2.4	—	—	—	0 Ulrik O Hullet, Norddyrøy
247 8/Å —	k	T 11	23.0	5.0	2.5	—	—	—	0 Karl A Timandsvik, Dyrvik
248 8/Å Jens	k	T 03	20.0	5.0	2.0	—	—	—	0 Paul S Brønnes, Leirvik i N.Frøya
249 8/Å —	k	T 02	24.0	7.0	2.0	—	—	—	0 Robert R Kjøney, Norddyrøy
251 8/Å —	k	T 05	24.0	6.0	2.5	—	—	—	0 Joh S Sandvik, Leirvik i N.Frøya
253 8/Å —	k	T 08	24.0	6.0	2.0	—	—	—	0 Anton Arntsen, Sistranda
257 6/Å Rask	f	T 05	32.0	10.0	4.0	—	—	—	4 Elias A Båtvik m fl, Norddyrøy
258 8/Å —	k f	T 00	25.0	5.5	2.0	—	—	—	0 Fredrik Rekkavik, Svellingen
259 8/Å —	k f	T 98	25.0	5.5	2.0	—	—	—	0 Fredrik Rekkavik, Svellingen
260 Mk Ceilon	t k	T 17	40.0	12.0	5.0	Grei	12	1	1 Olaf Hauan, Sistranda
261 6/Å Letto	f	T 10	28.0	9.0	3.3	—	—	—	4 Kristofer Kalvø m fl, Norddyrøy
262 6/Å —	f	T 19	30.0	9.0	4.0	—	—	—	5 Nils Mørk m fl, Svellingen
263 6/Å —	f	T 12	30.0	10.0	2.5	—	—	—	5 Jens J Måøy m fl, Vadsøysund
265 6/Å Løven	f	T 12	30.0	9.0	3.0	—	—	—	5 Anton M Aursø m fl, Vadsøysund
266 MÅ Sabben	f	T 19	18.0	5.0	3.0	Sabben	3	0	0 Hans Dragsnes, Svellingen
268 8/Å —	f	T 06	25.0	6.0	2.5	—	—	—	0 Kr J Ervik, Sistranda
269 10/Å —	k f	T 05	28.0	6.0	3.0	—	—	—	0 Alb Kaspersen, Sula i Fosna
270 10/Å —	k f	T 12	28.0	8.0	3.5	—	—	—	0 A J Sandvik m fl, Leirv. i N.Frøya
271 10/Å —	f	T 13	25.0	6.0	2.0	—	—	—	0 Alb A Aursø, Vadsøysund
272 10/Å —	k f	T 06	28.0	6.0	3.0	—	—	—	0 Kr Olausen, Sula i Fosna
273 10/Å —	k f	T 02	30.0	7.0	3.0	—	—	—	0 Ove Laksholm, Vadsøysund
274 4/Å —	f	T 09	22.0	8.3	4.0	—	—	—	0 Joh P Dyrø, Norddyrøy
275 10/Å —	k f	T 05	30.0	7.0	3.0	—	—	—	0 Julian Yttersian, Sistranda
276 Mk Gevinst	k f	T 14	29.5	10.3	5.6	Hein	10	2	2 Aksel Vago m fl, Norddyrøy
277 10/Å —	k f	T 03	26.0	6.0	2.5	—	—	—	0 Olaf H Gårdsey, Vadsøysund
278 10/Å —	k f	T ?	28.0	6.0	3.0	—	—	—	0 Adolf Kristoffersen, Sula i Fosna

ST-NF Nord-Frøya.

arkostens nummer, art og navn	Anvendelse	Materiale	Byggår	Lengde	Bredde	Dybde	Maskin, navn	Antall HK	r. s. fangstb.	Eierens (den korresponderende reders) navn og postadresse
279 Mk Fram	k	T	15	49.0	14.0	5.0	Rap	30	1	Albert Aursø, Vadsøysund
280 8/å —	k f	T ?		18.0	5.0	2.0	—	—	0	Joh Husvik, Sistranda
281 8/å —	k f	T ?		21.0	5.0	2.5	—	—	0	Nils Morek, Svellingen
282 Mk Hyggen	k t	T	05	43.0	14.0	5.0	Skandia	30	0	Edev J Smalø, Ytre Frøya
283 Mk Snøgg	k f	T	15	33.0	10.0	5.8	Gideon	11	2	Hans Oksvik, Leirvik i N.Frøya
284 Mk Hein 2	t	T	14	55.7	16.4	7.0	Grei	60	1	Hagb Gjeldseth, Sistranda
285 Mk Sjøgutten	k h	T	22	34.0	10.0	6.0	Heros	6	1	M I Bremnes m fl, Leirv. i N.Frøya
286 8/å —	k f	T	10	29.7	5.8	2.7	—	—	0	Ole J Indtian, Sistranda
287 Mk Valkyrien	f k	T	17	36.0	14.0	6.0	Alpha	12	1	Arne S Bremnes, Leirvik i N.Frøya
291 Mk Rap	k	T	15	34.0	10.0	5.0	Gideon	6	0	Hj Rekkavik, Svellingen
292 10/å —	f k	T	08	29.0	6.5	3.5	—	—	0	Aug Petersen, Sula i Fosna
294 Mk Havlys	k	T	24	33.0	10.0	5.8	Gideon	8	0	M J Nordbuan m fl, Nordbuan
298 Mk Storm	k f	T	24	34.0	10.0	7.0	Gideon	8	1	John L Haugen, Sørburøy
300 Mk Svanen	k f	T	24	33.0	10.0	4.6	Skandia	10	0	A Dybveit m fl, Leirvik i N.-Frøya
302 Mk Liv	k	T	11	34.0	11.0	5.8	Skandia	18	1	Paulus A Inntian, Inntian
303 8/å —	k f	T ?		19.0	8.0	3.0	—	—	0	Kristoffer Sorgård, Halten
304 10/å —	k f	T	02	28.0	8.5	3.0	—	—	0	Edvard Hammer, Svellingen
305 8/å —	k f	T ?		20.0	7.0	3.0	—	—	0	Kr Gården, Sula i Fosna
306 8/å —	k f	T ?		20.0	8.0	3.0	—	—	0	J Midtsian m fl, Sistranda
307 8/å —	k f	T	06	20.0	8.0	3.0	—	—	0	Kristine Haugen, Sistranda
308 8/å —	k f	T	10	20.0	8.0	3.0	—	—	0	Ingvald Haugen, Dyrvik
309 Mk Havørn 2	k f	T	25	42.0	12.0	6.0	Rap	12	0	J Johansen m fl, Vadsøysund
312 Må Liv	k	T	25	29.0	9.0	4.0	Stærkod	8	0	Nils Kibsgård m fl, Svellingen
313 8/å —	f k	T	98	26.0	6.5	3.0	—	—	0	Andreas Ulvær, Sula i Fosna
314 Må Brødrene	k	T	10	30.0	10.0	6.0	Finnøy	8	1	Halfdan Wærø, Sørburøy
316 Må Havella	k	T	25	27.0	8.0	6.0	Bolind.	8	0	Odin Fredagsvik m fl, Sistranda
317 8/å —	k	T	90	28.0	7.0	4.0	—	—	0	Martin Bremnes, Leirvik i N. Frøya
318 Må Inper	k	T	26	22.0	5.5	2.5	Gideon	3	0	Johan Mauseth, Ytre Frøya
319 10/å —	h k	T ?		29.0	7.0	3.0	—	—	0	Peder Mauseth, Ytre Frøya
320 8/å —	k	T	05	26.0	7.0	3.0	—	—	0	Johan Øien, Vadsøysund
321 8/å —	k	T	01	25.0	7.0	2.5	—	—	0	Anton Ørnflaug, Norddyrøy
323 Må Gideon	k f	T	10	24.0	7.0	5.0	Gideon	6	0	Odin Karlsen, Uttian
325 Ms Argel	k	T	01	33.8	11.8	5.3	Alpha	8	0	H M Andersen m fl, Sula i Fosna
326 Mk Bøfjord	k f	T	26	34.0	10.5	5.0	Skandia	13	0	R Stranden, Leirvik i N. Frøya
327 Mk Grete	h k	T	26	42.0	12.0	6.5	Bolind.	20	0	Torv Dragsnes, Svellingen
328 Mk Kvernsund	k f	T	26	31.0	8.5	4.0	Gideon	6	0	Konrad Fredagsvik, Sistranda
329 Må Drafn	f	T ?		20.0	6.0	3.0	L. Grei	4	0	L Ohre, Svellingen
330 Må Glimt	k f	T	26	32.9	10.6	6.4	Stærkod	8	0	Petter P Gjetøy, Vadsøysund
331 Mk Heim	h k	T ?		43.0	14.0	5.0	Møring.	16	0	Alfred Arvik m fl, Dyrvik
332 Ms Dyrøy- guttent ¹⁾	k f	T	23	28.0	8.5	4.0	Gideon	5	0	Asmund J Dyro, Norddyrøy
333 Må Hein	k f	T	26	29.7	8.5	2.8	Hein	7	0	M M Wågøy m fl, Leirvik i N. Frøya
334 8/å —	k f	T ?		25.0	6.0	2.5	—	—	0	A Kristofersen, Sula i Fosna
335 Må Mary	k f	T	17	27.8	7.0	3.0	Gideon	6	0	Ingv Ervik m fl, Dyrvik
336 Ms Skarv 2	f k	T	35	30.0	9.0	6.0	Hjelset	6	1	Olav Iversen, Vadsøysund
337 10/å —	k	T ?		25.0	6.0	2.5	—	—	0	Ulrik Kristiansen, Sula i Fosna
338 Ms Gjertrud	k b	T	20	44.0	12.5	7.0	Diesel	14	0	Anton E Inderø, Svellingen
339 Mk Harry	h k	T	19	40.0	14.0	7.0	Nygrei	30	0	Arne Dyrvik, Dyrvik
340 Mk Gladys	k f	T	27	32.0	9.5	5.4	Glimt	9	0	Julian Gården, Sula i Fosna
341 Mk Torsk	k	T	25	30.0	9.0	4.5	Nygrei	14	0	Gustav Gjevik, Vadsøysund
343 Mk Thor	k f	T ?		32.0	9.0	7.5	Skandia	9	0	Ludv Havn, Svellingen
346 Mk Seir	k f	T	16	29.4	9.0	4.5	Alpha	6	0	Josef H Gårdso, Vadsøysund
347 Mk Forsøket	h k	T	16	42.0	12.0	6.0	Hein	20	1	Karl Smaløy, Ytre-Frøya

Farkostens nummer, art og navn	Anvendelse	Materiale	Byggeår	Lengde	Bredde	Dybde	Maskin, navn	Antall HK	F. & fangstb.	Eierens (den korresponderende reders- ne g postadresse
348 Ms Tiøy	k f	T	28	30,0	9,5	5,0	Helseth	10	0	Arnt Karlsen, Uttian
349 Ms Inger	k f	T	28	32,0	10,0	5,0	Skandia	13	0	Julian Skjønhal, Norddyrøy
350 Må Viking	k f	T	?	28,0	8,5	4,2	Gideon	6	0	Joh Stordal, Sula i Fosna
351 Må Duen	f	T	?	23,0	7,0	3,5	Gideon	5	0	Alfr J Dyrø, Norddyrøy
352 Mk Vårliiv	k	T	28	34,0	10,0	5,2	Grei	14	0	Martin J Måøy, Vadsøysund
353 Mk Evange- listen	k f	T	13	39,0	12,0	5,8	Hein	9	0	John Steen, Inntian
354 Mk Oseberg	f k	T	15	33,0	11,5	4,8	Helseth	14	0	Karl Lauritsen, Sistranda
355 Må Berit	f k	T	29	23,0	6,0	3,0	Gideon	5	0	Lars P Lauritsen, Svellingen
357 Mk Brødrene	k f	T	28	33,0	10,0	5,7	Alpha	11	0	M P Sandvik, Leirvik i N.Frøya
358 Må Margon	k f	T	29	30,1	9,6	4,6	Gideon	6	0	Albin Aursos Sønnen, Sula i Fosna
359 Mk Kobben	k f	T	09	28,0	9,0	3,5	Stærkod.	6	0	Ulrik U Ervik, Dyrvik
360 Ms Prøven	k f	T	20	29,0	8,0	3,8	Skandia	6	0	Harald Johansen, Svellingen
362 Mk Hav- blomsten	k f	T	29	37,0	10,3	4,3	Glimt	15	0	Adolf J Leirvik, Leirvikhamn
363 Mk Prøven 2	k f	T	30	33,0	9,0	3,0	Rap	7	0	Nils Moldø, Yire Frøya
364 Ms Ulabrand 2	k f	T	30	38,5	14,0	5,0	Nygrei	20	0	Ole Midtsian, Sistranda
365 Mk Fram	k f	T	30	34,0	9,5	4,5	Gideon	10	0	A M Bremnes m fl, Leirv. i N.Frøya
366 Mk Weidemann	k f	T	24	34,0	10,0	4,0	Hein	10	0	Martin Johansen, Norddyrøy
367 Ms Stormfuglen	f k	T	30	29,0	9,7	4,7	Gideon	6	0	A A Yttersian, Sistranda
368 Ms Tivåg	k f	T	30	32,0	10,0	4,7	Helseth	10	0	Hans Hansen m fl, Uttian
370 Mk Fri	k f	T	19	32,0	9,0	4,0	Finnøy	8	0	J Hofsmo, Vadsøysund
372 Må Godt Håp	f	T	?	24,5	8,0	4,5	Skandia	6	0	Albert Bjøringsø, Sula i Fosna
373 Mk Tordenskjold	k	T	10	35,0	12,0	5,8	Gideon	13	0	H Bremnes m fl, Leirvik i N.Frøya
379 Ms Ruth	f	T	?	25,0	9,0	3,0	Bolind.	8	0	Odin Fredagsvik, Dyrvik
380 Må Union	f k	T	31	33,0	9,0	5,0	Union	10	0	Chr Tronstad, Svellingen
381 Mk Skarven	f k	T	28	34,0	11,0	5,0	Skandia	10	0	Ingebr Gårdsoy, Vadsøysund
384 Må Gerda	f	T	15	26,3	7,4	3,3	Stabil	4	0	Einar Boneng, Leirvik i N.Frøya
385 Mk Parat	k f	T	29	36,0	9,0	5,0	Skandia	10	0	Ragnar Indørø, Svellingen
387 Ms Erling	k f	T	32	30,0	9,5	4,3	Rap	10	0	Marius Kynø, Norddyrøy
388 Må Marna	k f	T	32	24,0	7,0	4,0	Marna	6	0	Arne J Sæther, Norddyrøy
389 Ms Sjøliv	k f	T	33	32,0	10,5	5,0	Union	10	0	Nidolf J Yttersian, Sistranda
390 Må Brødrene	k f	T	32	30,0	9,0	6,0	Gideon	5	0	Joh P Hansen m fl, Sula i Fosna
391 Ms Gjæssing	k f	T	?	29,0	9,0	4,0	Bolind.	8	0	Oskar Gjæssingen m fl, Gjæssingen
392 6/å —	f	T	?	28,0	10,0	3,0	—	—	3	Benjamin Strømø m fl, Svellingen
393 6/å —	f k	T	25	30,0	10,0	4,0	—	—	3	Hans Mathisen m fl, Sistranda
394 Ms Hagbard	f k t	T	28	36,0	10,5	5,8	Finnøy	22	0	Bj Torum, Norddyrøy

ST-OR. Orkanger merkedistrikt.

1 Mk Gjertrud	t	T	?	38,2	15,9	4,8	Skandia	15	0	Orkla Preserving Co, A/S, Orkang.
2 Må Trygg ²⁾	f	T	?	29,0	8,0	4,1	Heimdal	7	0	Petter Bakken, Orkanger
7 Mk Normann	k	T	14	41,0	13,5	6,5	Hein	16	3	Jens Vahlø m fl, Orkanger

ST-O. Osen merkedistrikt.

1 Ms Sjøgutten	k h	T	06	36,0	13,0	6,0	Dan	16	0	Jens B Sæter m fl, Sætervik
2 Ms Hein	k h	T	06	38,0	13,1	4,8	Hein	10	0	Jens E Sæter m fl, Sætervik
3 Mk Signal 2	k h	T	14	31,0	11,0	5,7	Volda	9	0	A O Sæter m fl, Sætervik
4 Ms Havsulen	k h t	T	00	36,0	12,0	5,0	Dan	7	0	Evald E Rodø m fl, Sætervik
5 Mk Nobel	k h t	T	09	30,0	11,5	5,0	Volda	7	0	Joh J Sæter, Sætervik
6 Mk Forsøk	k h	T	12	30,0	11,8	6,0	Dan	7	0	Joh L Mårvik m fl, Sætervik
7 Mk Signal 3	k	T	15	28,0	11,0	5,0	Volda	10	0	Jakob P Angen m fl, Sætervik
8 Mk Signal 1 ³⁾	k h	T	05	37,0	11,5	5,5	Dan	12	0	M P Sæter, Sætervik
9 Ms Haren	k h	T	01	36,0	14,0	6,0	Dan	14	1	Paul P Sæter m fl, Sætervik

Farkostens nummer. art og navn	Anvendelse	Materiale	Byggeår	Lengde	Bredde	Dybde	Maskin, navn	Antall HK	F. & fangstb.	Eierens (den korresponderende reders) navn og postadresse
10 Mk Trygg	k	T	14	29.0	11.0	4.5	Alpha	7	0	I O Sæter m fl, Sætervik
11 Ms Sleipner	k	T	06	35.0	12.0	5.0	Dan	8	0	G Angen m fl, Sætervik
12 Ms Havblink	k h	T	17	36.0	14.0	6.0	Volda	10	1	Ingebrigt J Sæter, Sætervik
13 Mk Truls	k h	T	13	33.0	12.0	6.0	Alpha	11	1	Joh J Sæter m fl, Sætervik
14 Ms Håbet	k h	T	05	36.0	12.5	5.0	Dan	12	0	Jens P Sæter, Sætervik
15 Mk Fram	k h t	T	14	33.0	12.0	6.0	Volda	14	0	Peder J Sæter, Sætervik
16 Ms Sleipner	k	T	09	34.0	12.0	6.0	Dan	10	0	Alf A Skjærvø m fl, Yttervåg
17 Ms Togo	k	T	05	38.0	12.0	5.0	Gideon	13	0	Hans J Skjærvø m fl, Yttervåg
18 Ms Forsøg ¹⁾	k	T	15	38.3	13.0	4.5	Alpha	15	0	I K Lindset m fl, Sandviksberget
19 Må Fram	f	T	10	22.0	4.0	3.0	L. Grei	4	0	Sivert T Bjørsvik m fl, Vingsand
20 Ms Brødrene	k	T	07	38.0	12.0	5.0	Stærkod.	12	0	S Sjørgjerd m fl, Bessaker
21 6/å Sverre	k	T	99	33.0	11.0	4.0	—	—	0	Benj L Skjærvø m fl, Yttervåg
22 6/å Stella	k	T	00	35.0	12.0	4.0	—	—	0	Benj B Skjærvø, Yttervåg
23 Ms Forsøk	k h	T	09	36.6	13.5	5.3	Dan	14	0	Ludvik J Vingsand m fl, Vingsand
25 Ms Håbet	k h	T	12	37.2	13.1	5.6	Heros	14	0	Elias Roanes m fl, Vingsand
26 Ms Håbet ²⁾	k	T	00	40.0	13.0	7.0	Alpha	11	0	Johan Päsche m fl, Yttervåg
27 6/å Fremad	k	T	05	36.0	11.5	5.0	—	—	0	Joh M Bjørsvik m fl, Vingsand
28 6/å Norden	k	T	03	36.0	12.0	5.0	—	—	0	Ole J Buarøy m fl, Sandviksberget
30 Ms Norden	k	T	01	38.0	13.0	5.0	Hein	12	0	S I Hepsø m fl, Sandviksberget
31 Ms Falken	k	T	02	37.0	13.0	6.0	Volda	10	0	Nils P Aune m fl, Sandviksberget
32 Mk Hepsøy	k	T	17	51.7	17.3	7.2	Alpha	36	3	P Hepsøy m fl, Sandviksberget
33 Ms Strilen	k	T	03	36.0	14.0	5.0	Mering.	10	0	Nils M Høvik m fl, Sandviksberget
34 Mk Lisken	k h t	T	12	42.0	13.0	6.0	Elefant	20	1	Ludv O Hepsø m fl, Sandviksberg.
35 Må Grei	f k	T	15	24.0	7.0	3.0	L. Grei	4	0	I H Skjærvø, Yttervåg
36 Ms Sjølova ³⁾	k	T	14	38.0	13.2	5.5	Volda	14	0	Nils D Osen m fl, Steinsdalen
38 Må Ulabrand	k	T	92	38.0	11.0	3.6	Volda	10	0	P M Høvik m fl, Sandviksberget
39 Ms Skreien	k	T	05	36.0	13.0	5.5	Hein	12	0	Fred R Hepsø m fl, Sandviksberget
40 6/å Nordkyn	k	T	10	36.6	12.1	5.0	—	—	0	Samson D Osen m fl, Steinsdalen
42 Ms Teisten	f	T	09	24.0	9.0	5.0	L. Grei	4	0	Ingv Aune, Sandviksberget
43 10/å —	f k	T	61	26.0	5.5	3.0	—	—	0	Benj O Skjervøy, Yttervåg
44 Må Falken	f	T	12	19.4	6.0	3.0	Levahn	3	0	Olai G Hopen, Vingsand
45 6/å —	k	T	01	34.0	11.0	4.0	—	—	0	Peder A Rødø m fl, Vingsand
46 6/å Nordstjer- nen	k	T	08	36.6	12.7	4.8	—	—	0	Jens Rødøy m fl, Vingsand
47 6/å Nordlyset	k	T	06	36.3	12.1	5.1	—	—	0	Ingebr B Bratgjerd m fl, Steinsdal.
48 6/å Havsula	k	T	13	38.2	13.5	5.4	—	—	0	Knut Sjørgjerd m fl, Bessaker
49 Ms Roald	k h	T	14	36.0	12.5	5.0	Dan	8	1	Iver O Buarøy, Sandviksberget
50 Ms Storm- fuglen ⁴⁾	k	T	02	37.0	12.7	5.3	Volda	14	0	N J Strand m fl, Sandviksberget
51 6/å Hesten	k	T	11	36.0	12.0	4.0	—	—	0	Henrik N Sjørgjerd m fl, Bessaker
52 6/å Nordkap	k	T	01	37.0	13.0	4.0	—	—	0	Joh J Buarø m fl, Sandviksberget
53 8/å Delfin	k	T	05	36.0	12.0	5.0	—	—	0	Anneus A Rødø m fl, Vingsand
54 10/å —	f	T	79	27.0	5.0	2.0	—	—	0	Benj L Skjærvø, Yttervåg
55 10/å —	f	T	70	26.0	6.0	3.0	—	—	0	Benj B Skjærvø, Yttervåg
56 Må Havbryn	f k	T	14	25.0	7.0	5.0	Gray	4	0	Andr O Hepsø, Sandviksberget
57 Ms Svanen	k f	T	15	36.0	11.0	6.0	Dan	10	0	S T Bjørsvik m fl, Vingsand
58 Ms Fix	k f	T	17	22.0	8.0	3.4	Stærkod.	4	0	Ole Kr Hopen m fl, Vingsand
61 Ms Skreien	f k	T	24	30.0	11.0	4.7	Finnøy	10	1	Den Norske Stats Fiskeribank
62 Ms Trygg ⁵⁾	k t	T	07	35.0	13.0	5.7	Levahn	7	0	M Sundet, Sandviksberget

1) 5) Omb. 1925. 2) Omb. 1927. 3) 4) Omb. 1924.

Frengen Slip- & Motorverksted

Notbarkeri

Telefon Fevåg

Nottørkeri

Farkostens nummer, art og navn	Anvendelse	Materiale Byggeår	Lengde	Bredde	Dybde	Maskin, navn	Antall HK	F. S. fangstb	Eierens (den korresponderende reders) navn og postadresse
63 Mk Giraffen	k	T'24	36.0	12.0	6.0	Rap	11	0	N P Sørgjerd m fl. Sandviksberget
64 Ms Agnes	k	T'08	42.0	14.0	6.0	Elefant	12	1	Ludvig Drageid, Urdholmen
65 Må Ramsøy	f	T'25	23.0	6.3	3.0	L. Grei	4	0	H Volden, Sandviksberget
66 Ms Brødrenet)	k	T'04	38.0	13.0	5.3	Alpha	14	0	H Skjærvø m fl, Yttervåg
67 Mk Polheim	k h	T'25	36.0	12.0	5.8	Wichm.	10	0	O J Buarø m fl. Sandviksberget
68 Ms Alken	k f	T'17	35.0	12.0	3.5	Elefant.	8	0	S Buarøy m fl, Steinsdalen
69 Mk Wichmann	k	T'25	32.0	10.5	5.0	Wichm.	8	0	Jakob J Buarø, Sandviksberget
70 Ms Mågen	k	T'10	37.0	13.0	5.0	Alpha	11	0	S D Sydmeian m fl, Steinsdalen
71 Må —	f	T'25	26.6	8.5	3.7	Wichm.	6	0	Trygve Seter m fl, Sætervik
72 Mk Sælfjord	k	T'26	34.4	11.4	6.0	Grei	10	0	Ole S Hepsø m fl, Sandviksberget
73 Må Havellen	f	T'11	21.5	6.3	2.0	Gray	4	0	Jens Sundet, Sandviksberget
74 Må Havfisk	f k	T'27	25.0	8.0	6.0	Gideon	5	0	Henrik O Buarøy, Sandviksberget
75 Må Fram	k f	T'16	26.0	5.5	3.5	Alpha	4	0	Jørgen E Hopen, Vingsand
76 Ms Bravo	f k	T'05	38.0	13.0	5.0	Alpha	11	0	Hans K Hopen m fl, Vingsand
77 Må Gjeta	f t	T'10	19.1	8.0	3.2	Grei	4	0	Sigurd K Sørgjerd, Bessaker
78 Mk Haviys	k h	T'17	48.6	16.1	6.7	Skandia	40	2	Magnus Sundet, Sandviksberget
79 Må —	k f	T'26	21.0	6.0	3.0	Volda	4	0	Petter J Hopen, Vingsand
80 Må Von	k	T'27	29.3	10.2	4.5	Brunv.	8	0	Meier Dybsland m fl, Vingsand
81 Må Thor	f k	T'19	32.0	10.3	4.5	Rap	15	3	Marius Sæter, Sætervik
82 6/4 Dacapo	f	T'98	28.0	8.0	4.0	—	—	0	Marius Sæter, Sætervik
83 Må Sjøløven	f k	T'27	23.0	8.0	3.1	Gideon	6	0	Peder O Sæter m fl, Sætervik
84 Må Record	f k	T'28	25.0	8.0	4.0	Record	6	0	Sivert K Angen, Sætervik
85 Må Sabben	k	T'27	25.0	8.0	3.2	Sabb	5	0	Iver Kalværet, Sandviksberget
86 Må —	f k	T'29	27.6	11.7	4.2	Gideon	6	0	Alf A Skjærvøy, Yttervåg
87 Må Oteren	f k	T'32	19.0	6.0	4.0	Sabb	3	0	Gunnar Volden, Sandviksberget
88 Må Sjøblomsten	f k	T'29	22.0	7.0	5.0	Dan	5	0	Bjarne Larssen Skjærvø, Yttervåg
89 Må Solveig	f k	T'32	24.0	8.0	6.0	Gideon	6	0	Arne A Skjærvø, Yttervåg
90 Mk Kåre	k	T'17	48.0	14.5	6.0	Bolind.	32	2	Meier Hepsø m fl, Sandviksberget
91 Må Levahn	f k	T'34	24.0	8.0	3.5	Levahn	7	0	John J Sæter, Sætervik
92 Ms Rypen	f k	T'27	28.0	9.5	4.0	Heros	4	0	Ole Nilsen, Yttervåg

ST-RS. Rissa merkedistrikt.

1 Ss Fram	k	T'07	24.0	10.0	4.8	—	—	1	Peter Kojen, Rissa
2 Ms Ragnhild ¹⁾	k f	T'08	28.0	9.0	5.0	Gideon	6	0	Bjarne Fissum, Rissa
3 Ss Jenny	f k	T'14	21.0	9.0	3.5	—	—	0	Johan E Myran, Rissa
5 Ms Bjørn	f	T'07	24.0	8.0	3.0	Populær	6	0	Ole Røstvold, Hasselvika
6 Ss Trygg	f k	T'07	24.0	8.0	4.0	—	—	0	Johannes Kojen, Rissa
7 Ss Stormfuglen	k	T'13	26.0	8.0	5.0	—	—	0	Jens H Fætten, Rissa
8 Ss Bøgen	f k	T'10	23.0	8.0	4.0	—	—	0	Ole Brovold, Rissa
9 8/4 —	f	T'12	27.0	8.0	4.3	—	—	4	Langsæthers Notbruk, Rissa
10 Mk Gerd Sannan	k h	T'16	62.1	20.2	7.9	Skandia	40	5	J A Sannan, Hasselvika
11 Ss Liv	f k	T'09	28.0	8.0	3.5	—	—	0	Petter Tomassen, Hasselvika
12 Ms Heimland	f k	T'20	24.0	10.0	5.0	Dan	5	1	Ole Fissum, Rissa
13 Må Krim	f k	T'22	28.0	8.0	4.0	Stærkod.	5	1	Jørgen Sand, Rissa
15 Ms Liv	k f	T'08	28.5	9.0	4.0	Dan	7	0	Johan A Holtén, Hasselvika
16 Mk Glimt	k t	T'17	45.8	14.0	5.6	Finnøy	25	1	K J Hårberg, Hasselvika
19 Ss Tryg	f k	T'13	24.0	7.0	4.0	—	—	0	M Sandvik m fl, Hasselvika
20 Mk Alken	k	T'17	33.0	11.0	6.0	Gideon	11	1	A S Sivertsvik m fl, Hasselvika
21 Mk Ask	t	T'08	43.0	14.0	6.0	Elefant	20	0	Peter K Sand m fl, Rissa

1) Omb. 1924. 2) Omb. 1951.

ST-RS Rissa — ST-R Roan.

Farkostens nummer, art og navn	Anvendelse	Materiale	Byggår	Lengde	Bredde	Dybde	Maskin, navn	Antall IK	F. & tungstb.	Eierens (den korresponderende reders) navn og postadresse
22 Må —	f k	T	26	22.0	7.0	3.0	Bolind.	6	0	M Størseth, Hasselvika
23 Mk Frøyfjord	h k	T	15	39.9	17.6	7.7	Finnøy	40	0	Herman Hårberg m fl, Hasselvika
24 Må Liv	f t	T	16	23.4	6.4	3.2	C. Perf.	6	0	Peder P Hårberg, Hasselvika
25 Må Per	f k	T	33	19.8	6.0	2.3	Bolind.	6	0	Martin Størseth, Hasselvika

ST-R. Roan merkedistrikt.

2 Ms Ørnen ¹⁾	k	T	07	36.0	13.0	4.8	Dan	10	0	P J Sumstad m fl, Sumstad
3 Mk Moder	k	T	13	37.0	12.3	6.0	Alpha	11	1	P H Sumstad m fl, Sumstad
4 Mk Håbet	k	T	17	45.0	16.0	6.0	Dan	28	0	Den Norske Stats Fiskeribank
6 Må Lotte	f	T	08	28.0	6.0	3.5	L. Grei	4	0	Rik L. Terningen u fl, Sumstad
7 Ms Sjøryd	k	T	15	31.0	10.0	5.0	Narvik	7	0	Ingvald Løkke, Vorpstranda
8 Ms Brødrene ²⁾	h f	T	12	30.0	10.0	5.0	Populær	5	0	Konrad Lysholm, Nesvalen
9 Ms Lax	h f	T	13	34.0	12.0	7.0	Heros	6	0	Halfdan O Eian m fl, Roan
10 Ms Ørnen	sl t	T	95	34.0	12.0	7.5	Levahn	6	1	E Hopstads enke, Bessaker
11 Må Viggen	k h t	T	10	37.0	13.0	5.0	Norrøna	6	0	Johan O Vik, Bessaker
12 Ms Dronningen	k	T	14	40.0	14.0	6.0	Hein	10	1	Hans Sandmo, Nesvalen
13 Mk Royal	k	T	19	29.0	9.0	4.2	Hein	6	0	Jens A Brandsø, Nesvalen
15 Må Pilen	f	T	11	20.0	6.0	3.0	L. Grei	4	0	P A Ternings sønner, Sumstad
16 Ms Trygg	k	T	15	40.0	13.0	6.0	Dan	12	0	Jak A Sumstad m fl, Sumstad
17 Ms Brødrene	k h	T	16	34.0	11.0	5.0	Levahn	10	0	Melker Østvik m fl, Vorpstranda
18 Ms Sterkodder ³⁾	k	T	?	36.0	13.0	5.0	Dan	8	0	Petter Hopstad, Ansteinsundet
19 Ms Bolgen	k h	T	16	36.0	11.5	6.0	Levahn	15	0	Hans Østvik m fl, Vorpstranda
20 Ms Hilda	k h	T	13	33.0	12.0	6.0	Rap	12	0	Ole Brevik m fl, Nesvalen
21 Ms Lykken ⁴⁾	k	T	01	40.0	12.0	5.5	Dan	12	0	Ingebrigt I Troning, Nesvalen
23 Ms Mågen	k h t	T	16	49.0	14.0	5.0	Dan	12	0	Ingv J Brandsø, Nesvalen
24 Mk Leif	k	T	09	42.0	13.0	5.0	Gideon	8	0	Alb Nystrom, Nesvalen
25 Ms Brandsfjord	k	T	10	39.3	12.7	5.4	Dan	12	0	P H Strøm m fl, Straum i Fosna
27 Ms Norden	k	T	10	36.5	13.1	5.4	Dan	12	0	Ole J Strøm m fl, Straum i Fosna
29 Ms Aktiv	k	T	17	38.8	13.2	5.2	Hein	10	0	Ole E Strøm m fl, Straum i Fosna
30 Ms Sleipner	k	T	07	37.0	13.5	5.5	Dan	12	0	Ingv E Været m fl, Ansteinsundet
31 Mk Rap	k	T	13	42.0	11.5	5.0	Rap	16	2	Nils H Beskeland m fl, Roan
33 Ms Forsøket	k	T	06	32.0	12.0	4.0	Brunv.	20	0	Chr Dons, Bessaker
34 Må Strømme	k	T	01	36.0	12.0	5.0	Elefant	8	0	Jens Kr Jensen, Bessaker
35 Ms Sterkodder ³⁾	k	T	01	36.2	13.0	5.0	Stærkod.	8	0	Morten O Nerdal m fl, Bessaker
37 Ms — ⁶⁾	k h	T	12	38.0	13.0	5.0	Finnøy	15	0	Daniel M Viken, Hofstad
38 Ms Sleipner	k	T	16	38.0	12.0	6.0	Alpha	11	0	Benj O Skjærvøy m fl, Bessaker
39 Ms Torden- skjold	k f	T	17	37.0	14.0	5.0	Dan	12	7	M T Sandø, Bessaker
40 Må M Tranmæk	k	T	13	22.0	9.0	3.0	L. Grei	4	0	Martin N Storvik, Bessaker
41 Ms Mågen	f	T	16	25.0	8.0	3.5	Finnøy	4	0	Ludv Larsen, Vorpstranda
42 Ms Havsulen	k	T	15	30.0	10.5	4.0	Bjern	6	0	Isak A Brandsø, Nesvalen
43 Mk. Brandsø ⁷⁾	k	T	13	33.0	10.0	5.0	Heros	8	0	Nils O Brandsø m fl, Nesvalen
44 Ms Reidar ⁸⁾	k	T	00	38.0	13.0	5.0	Grei	14	0	Albert O Stormyr m fl, Bessaker
47 Ms Leif	k	T	08	36.0	12.0	5.0	Hein	12	0	Sigv Lindbak, Ansteinsundet
48 Mk Suspet	k	T	17	42.0	13.5	7.0	Dan	14	0	O Viken m fl, Roan
49 Ms Gangerrolf	k	T	13	37.4	13.3	5.3	Dan	12	0	Johan L Været m fl, Ansteinsundet
50 S/A —	f	T	85	20.0	6.0	2.3	—	—	0	Jens N Vettavik, Bessaker

1) Omb. 1916. 2) Omb. 1951. 3) Omb. 1915. 4) 5) 6) Omb. 1924. 7) Omb. 1930. 8) Omb. 1927.

SHELL BENSIN

Farkostens nummer, art og navn	Anvendelse	Materiale	Byggeår	Lengde	Bredde	Dybde	Maskin, navn	Antall HK	F. & fangstb.	Eierens (den korresponderende reders) navn og postadresse
51 6/å —	k	T	09	32.0	11.0	5.0	—	—	1	Joh Furnes, Bessaker
52 6/å —	k	T	07	29.0	10.0	6.0	—	—	1	Joh J Storvik m fl, Bessaker
53 8/å —	f	T	10	22.5	5.2	3.5	—	—	0	Joh J Storvik m fl, Bessaker
54 8/å —	f	T	05	24.0	5.5	3.5	—	—	0	John S Storvik m fl, Bessaker
55 6/å —	f	T	06	28.3	9.7	3.3	—	—	3	Lars Næs m fl, Nesvalen
58 Mk Mjølner	k	T	00	37.0	12.0	4.0	Møller.	7	0	Melker Nilsen m fl, Vorpstranda
59 Ms Julfrid	k	T	17	38.0	12.0	5.0	Hein	12	0	Adolf Lindbak, Ansteinsundet
60 Ss Fuglen	f	T	12	29.5	10.0	5.0	—	—	0	Anton P Brandse m fl, Nesvalen
61 8/å —	k f	T	95	20.0	6.0	4.0	—	—	0	Kristen P Brandse, Nesvalen
62 8/å Håkon	f	T	16	25.0	6.0	2.5	—	—	0	Peder Strudshavn, Nesvalen
63 8/å Liv	f	T	11	24.0	5.0	2.0	—	—	0	Nils Thune, Bessaker
64 4/å Togo	f	T	11	21.0	6.0	4.0	—	—	0	Petter Stokke, Nesvalen
66 8/å —	k	T	95	22.0	5.0	2.0	—	—	0	Anton A Brandse, Nesvalen
68 Ms Livingstone	k	T	20	34.0	12.0	4.0	Kampen	7	0	Anders J Monkan, Bessaker
69 Ss Thora	l	T	03	54.0	16.0	8.0	—	—	5	A Eian, Sørkråkøy
70 Ms Tuxham	sl	T	13	32.0	12.0	7.0	Tuxham	14	6	A Eian, Sørkråkøy
71 8/å —	f	T	18	30.0	10.0	4.0	—	—	4	A Eian, Sørkråkøy
72 8/å —	k f	T	12	24.0	5.5	2.0	—	—	0	Petter J Vik, Bessaker
73 Ms Svanen	k	T	12	25.0	10.0	5.0	Gideon	4	0	Olaf P Vikaunet, Bessaker
74 8/å —	f	T	12	31.9	10.6	3.7	—	—	3	Johan Stinesen m fl, Bessaker
76 4/å —	f k	T	?	24.4	7.4	2.9	—	—	0	Martin Kolstad, Sørkråkøy
77 10/å —	k	T	21	24.0	6.0	2.3	—	—	0	Jens L Mastervik, Bessaker
78 Ms Glimt	k f	T	22	24.0	10.5	4.0	Gideon	4	0	Georg O Braseth, Nesvalen
79 Mk Lyng	k	T	15	31.0	10.5	4.4	Gideon	8	0	Jens L Mastervik, Bessaker
80 Ms Storm- fuglen ¹⁾	k	T	23	23.0	7.0	4.5	Hein	5	0	Martin M Sumstad, Sumstad
81 10/å —	f	T	80	27.0	6.0	2.5	—	—	0	Hans A Sumstad, Sumstad
83 Må Kvik	f	T	20	20.0	6.5	3.0	Solo	5	0	A Lindbak, Vorpstranda
84 Må Jun	f	T	24	23.0	6.0	2.3	Helseth	4	0	Kr Johnsen m fl, Sumstad
85 Ms Neptun ²⁾	k	T	10	37.0	13.5	5.3	Hein	16	0	K H Brandse, Nesvalen
86 Mk Oskar	k	T	03	42.0	12.5	5.8	Gideon	13	0	A Almønning, Ansteinsundet
87 8/å —	k f	T	12	25.0	6.0	2.5	—	—	0	M O Mastervik, Bessaker
88 Må Odin	f k	T	25	22.0	5.5	2.5	Helseth	4	0	Johan J Dalen, Straum i Fosna
89 Må Svanen	f	T	25	26.0	8.0	4.2	Levahn	6	0	Alb A Sumstad m fl, Sumstad
90 Så Tora	f k	T	12	25.0	9.0	3.7	—	—	0	J W Sumstad, Sumstad
91 Mk Vivi ³⁾	k	T	08	47.0	13.5	5.0	Finnøy	15	5	Olav Viken, Roan
92 Ms Trønder- jenten ⁴⁾	f k	T	16	40.0	14.5	5.0	Grei	15	1	Gabr Nystrom, Nesvalen
93 Mk Hellfjord	k	T	25	42.5	13.8	6.5	Levahn	22	0	P A Terning m fl, Sumstad
94 Mk Sleipner	k	T	25	42.0	14.0	6.5	Levahn	22	0	B O Sumstad m fl, Sumstad
97 Ms Forsøk	f	T	08	25.0	8.5	4.2	Motor	7	0	Anton Lindbak, Vorpstranda
98 Mk Falken	k f	T	16	38.0	12.0	6.0	Alpha	14	0	A Setran m fl, Bessaker
100 Må Fram ⁵⁾	k	T	?	26.0	8.0	3.5	Heimdal	6	0	Johan Furnes, Bessaker
101 Må Brødrene ²⁾	f k	T	08	30.0	10.0	4.0	Gideon	6	0	K P Strand m fl, Nesvalen
102 Må Trygg	k f	T	12	28.0	11.0	5.0	Dan	5	0	Jak Kristiansen m fl, Roan
103 Må St. Hans	k f	T	26	23.0	8.0	5.0	Gideon	4	0	B Vilmann m fl, Bessaker
106 Må Glimt	f k	T	28	25.0	9.0	5.0	Brunv.	7	0	Ingvar Sandøy m fl, Bessaker
108 Må Hein	f k	T	19	26.0	10.0	4.0	Hein	6	0	Hjalmar Gronning, Ansteinsundet
109 Ms Sjøgutten	k f	T	28	28.0	9.0	5.0	Gideon	8	0	H Haugsand, Kiran
110 Ms Kampen	f k	T	30	29.5	11.5	5.0	Kampen	12	0	Lgil Nilsen m fl, Ansteinsundet
111 Mk Børø Sund	k t	T	17	59.9	18.1	8.5	Finnøy	50	2	Anton Utset, Nesvalen
112 Må Olav	f k	T	30	24.5	8.5	3.5	Helseth	7	0	Peter H Sumstad m fl, Sumstad

ST-R Roan — ST-SD Sandstad.

Farkostens nummer, art og navn	Anvendelse	Materiale	Byggeår	Lengde	Bredde	Dybde	Maskin, navn	Antall HK	F. & fangstb.	Eierens (den korresponderende reders) navn og postadresse
113 Mk Torden-skjold ¹⁾	fk	T	13	41.0	13.0	7.0	Finnøy	30	5	Martin T Sandø, Bessaker
114 Mk Mostra ²⁾	k f	T	31	45.0	14.0	7.0	Finnøy	18	0	M M Mostervik m fl, Bessaker
116 Må Håpet	f	T	31	25.0	8.0	4.0	Rap	7	0	Ole Vedø, Ansteinsundet
117 Må Ingrid	k	T	28	25.5	9.0	4.0	Gideon	6	0	Adolf Lindbak, Ansteinsundet
118 Må Fisk	f	T	31	25.0	8.8	3.7	Høseth	4	0	Kr J Monkan m fl, Straum i Fosna
119 Mk Hai ³⁾	k	T	10	31.9	11.2	5.8	Grei	10	1	Johan J Størvik m fl, Bessaker
120 Må Avansen	fk	T	29	26.0	8.0	3.5	Avance	8	0	Jens Antonsen, Bessaker
121 Må Liv.	f	T	32	22.0	8.0	4.0	Sabb	3	2	Alf Bremnes m fl, Roan
122 Ms Sørfjord	f	T	33	31.0	10.5	4.5	Grei	9	0	Alf A Strøm, Straum i Fosna
123 Må Magne	f	T	32	24.0	8.0	5.0	Heros	4	0	Marius Basmo, Bersaker
124 Mk Livlig 2	fk	T	27	57.3	18.7	7.2	Drott	25	4	Olaf Viken m fl, Roan
125 Ms Kappen	fk	T	35	29.0	9.5	3.0	Levahn	7	0	Halvdan Kiran, Kiran
126 6/å —	fk	T	35	28.0	10.0	3.3	—	—	3	Ole E Strøm m fl, Straum i Fosna

ST-SD. Sandstad merkedistrikt.

1 Må Rap	fk	T	34	30.8	9.6	5.3	Rap	10	1	Sigurd Utsetø, Hestvika
2 Ms Brødrene	k	T	09	32.0	10.0	6.0	Skandia	6	1	Bernt Storø, Hestvika
3 Må Odd	k	T	23	30.0	9.0	3.5	Gideon	4	0	Olaf Korshavn, Laksåvik
4 Mk Barlifjell	h k	T	19	59.4	17.2	7.2	Munkt.	40	2	Nils Strøm m fl, Hestvika
5 Ms Sylvia	t	T	10	43.0	17.0	5.0	Finnøy	30	1	Nils Strøm, Hestvika
6 Må Sjøblomsten	f	T	?	20.0	4.0	2.5	Ø. M.	3	0	Ivar Strømsvik, Innhitra
7 Ss Tryg	h f	T	12	27.0	9.0	5.0	—	—	2	Kr J Børøund m fl, Hestvika
8 Må Kvik	f	T	27	24.0	5.0	2.5	Sleipner	6	0	Otto Kaald, Innhitra
9 Må Real	f	T	25	34.0	9.0	4.5	Aktiv	7	1	Adolf Strøm, Laksåvik
10 Mk Forsøg	h f	T	16	33.0	11.5	5.0	Finnøy	6	3	Olaus Udsett, Hestvika
11 Mk Monitor	h f	T	97	60.2	17.1	7.8	Wichm.	30	2	Johan Utsetø, Hestvika
15 Må Inger	k	T	32	27.0	9.0	5.0	Gideon	6	1	Ingbr. Paulsen Udsett, Hestvika
16 Må Snorre	k	T	31	29.7	8.5	3.7	Alpha	4	1	Ouibert O Korshavn, Laksåvik
23 Må Brat ⁴⁾	k	T	08	26.0	7.5	2.3	Gideon	4	0	Nils Sæther, Laksåvik
25 Mk Synnøve	fk h	T	10	33.5	13.0	6.8	Alpha	18	2	Sten Strøm m fl, Laksåvik
26 10/å —	h k	T	08	33.9	7.4	3.2	—	—	1	Olaus Vollan, Sandstad
28 8/å —	h k	T	16	25.0	6.0	3.5	—	—	0	Alfr Elvemo, Innhitra
29 8/å —	h f	T	85	25.0	6.0	3.5	—	—	0	Anton Lillemo, Sandstad
30 Ss Falten	fk h	T	16	25.0	8.0	4.0	—	—	1	Osvall Lillemo, Sandstad
33 Ms Prøven	fh	T	07	32.4	12.0	5.0	Skandia	6	1	Birger Lund m fl, Laksåvik
35 Ms Brødrene	k	T	02	34.0	13.5	4.7	Gideon	6	0	Nils Sæther, Laksåvik
36 10/å —	fk	T	00	29.0	6.0	3.0	—	—	0	Ole Hatland, Sandstad
37 10/å —	h f	T	10	29.0	6.0	3.0	—	—	0	Alb A Sagen, Innhitra
39 10/å —	fk	T	10	28.0	5.5	3.0	—	—	0	Hjalmar Ness, Hestvika
41 Må Poseidon	fk	T	?	28.0	10.5	4.0	Wichm.	6	0	Andr Udseth, Hestvika
42 10/å —	k	T	96	28.3	6.1	2.0	—	—	0	Petter K Melvik, Sandstad
43 8/å —	fk	T	11	25.5	5.3	2.6	—	—	0	Oluf L Vedø, Hestvika
44 8/å —	fk	T	28	22.5	4.0	3.0	—	—	0	Alfred G Justenø m fl, Sandstad
45 Ms Prøven	fk	T	12	33.0	12.5	5.0	Gideon	13	0	Marius Olsen m fl, Hestvika
46 Må Abraham	k	T	29	26.5	7.0	5.0	Gideon	4	0	Ingolf Kvam, Laksåvik
48 Mk Brødrene ⁵⁾	fk	T	14	28.0	8.0	4.0	Gideon	6	0	Karl Aune m fl, Hestvika
50 Ms Real ⁶⁾	f	T	11	25.0	8.0	4.1	Alpha	4	8	Peder Andresen, Hestvika

1) Omb. 1928. 2) Omb. 1929. 3) Omb. 1950. 4) Omb. 1911. 5) Omb. 1919. 6) Omb. 1931.

Frengen Slip- & Motorverksted

Notbarkeri

Telefon Fevåg

Nottørkeri

Farkostens nummer, art og navn	Anvendelse	Marettale Byggeår	Lengde	Bredde	Dybde	Maskin, navn	Antall HK F. & Engstb.	Eierens (den korresponderende reders) navn og postadresse
ST-SI. Snilfjord merkedistrikt.								
1 Må Kvik	fk	T'29	20.0	6.0	3.0	Favorit	3	0 P Klungervik, Snilfjorden, Ytre
2 Ms Trafik	ft	T'20	33.0	11.0	5.0	Stærkod.	6	0 Ole Edgar Aune m fl, Krokstadera
ST-SB. Stadsbygd merkedistrikt.								
1 Ms Nelly ¹⁾	fk	T'14	33.0	11.0	6.4	Finnøy	20	1 John S Bakken, Statsbygd
2 Må Liv	fk t	T'02	27.0	8.5	6.0	Dan	4	0 J T Buhagen, Stadsbygd
3 Sā —	fk	T'06	24.0	8.0	4.0	—	—	0 Ole O Vårheim, Stadsbygd
4 Ms Sonja	k f	T'31	33.0	11.0	5.0	Union	10	0 Kr Wemundstad, Stadsbygd
5 Må Heim	k f	T'15	26.0	9.0	4.0	Dan	6	0 Kr I Vemundstad, Stadsbygd
7 Ms Elida	k f	T'32	40.0	13.0	5.5	Wichm.	20	0 I Vemundstad sen. m fl, Stadsbygd
8 S/ā —	fk	T'10	24.0	8.3	3.6	—	—	0 G O Vemundstad, Stadsbygd
9 Ss Fissum	fk	T'14	25.5	7.5	3.3	—	—	0 Ole P Belling, Stadsbygd
10 S/ā —	fk	T ?	23.4	7.2	3.0	—	—	0 Joh J Rørvik, Stadsbygd
11 S/ā —	fk	T'03	23.0	7.0	3.0	—	—	0 Andr J Flaten, Stadsbygd
12 Må Glimt	f	T'24	29.0	8.3	4.0	Munkt.	5	0 Nils M Vikan m fl, Stadsbygd
14 Ms Vally	k f	T'30	36.0	12.0	5.8	Wichm.	13	0 I I Vemundstad jr m fl, Stadsbygd
15 Sā — ²⁾	fk	T'96	24.0	8.0	3.0	—	—	0 K J Trangmyr, Stadsbygd
16 Mk Gevinst	t	T'09	62.2	17.9	7.8	Avance	60	0 Kr Wemundstad, Stadsbygd
17 Ms Viking	t	T'16	48.0	16.0	5.0	Dan	16	0 Kr Wemundstad, Stadsbygd
18 Sā —	f	T'06	24.5	7.5	3.0	—	—	0 Ole P Belling, Stadsbygd
19 Må Proven	fk	T'32	28.0	8.0	4.0	Levahn	10	0 Andreas E Holten, Stadsbygd
21 Må Pilen	k f	T'25	28.0	8.5	4.0	Helseth	6	0 Ole Reitan, Stadsbygd
22 Ms Jenny	k f	T'25	32.0	10.5	4.5	Dan	8	0 Ole Vårheim m fl, Stadsbygd
23 Mk Naglfar	k f	T'11	30.0	10.3	4.5	Gideon	6	0 Ole P Belling, Stadsbygd
24 Ms Flit	fk	T'18	27.0	8.0	3.3	Gideon	6	0 Joh O Rørvik m fl, Stadsbygd
25 Må Roy	f	T'33	22.0	7.0	4.0	Levahn	5	0 M J Ingdal, Ingdalen i Fosna
ST-SN. Stjørna merkedistrikt.								
1 Mk Veidar	fk	T'24	65.0	17.4	8.0	Grei	50	10 Kristian Strand m fl, Fevåg
2 Mk Balder	fk	T'31	39.0	12.0	4.5	Skandia	15	6 Johan Antonsen m fl, Råkvåg
3 Ms Tordenskjold	f	T'17	29.0	9.0	4.0	Grei	12	0 Johan Tetli, Fevåg
4 Mk Hansy	l	T'00	52.0	14.0	6.0	Wichm.	32	4 Refsnes Notbruk, Revsneshagen
5 Mk Albatros	fk t	T'26	36.0	11.0	5.7	Finnøy	30	2 Ludv Larsen m fl, Fevåg
6 D Skarven	t	S'01	86.8	17.0	8.2	Damp	156	6 Råkvåg Canning Co A/S, Råkvåg
7 Ms Arken 2	fk	T'12	29.0	10.0	4.0	Dan	5	0 Ole Johansen, Råkvåg
10 Mk Velcom ³⁾	t	T'68	69.0	17.5	9.0	Finnøy	50	0 Anders Hansen m fl, Råkvåg
11 Ms Belgen	k f	T'19	26.5	7.0	6.0	Vestsmø	6	0 Ivar J Sjøbak m fl, Fevåg
12 Må Fram	f	T'31	22.3	6.4	2.6	F. M.	10	0 Gustav Eidsaune, Råkvåg
13 6/ā Arthur	f	T'15	50.0	10.0	4.0	—	—	4 Monsvolds Notbruk, Råkvåg
14 6/ā —	f	T'02	26.0	9.0	3.5	—	—	4 Indreråk Notbruk, Råkvåg
15 6/ā Rolf	f	T'20	31.0	10.0	4.0	—	—	4 Breviks Notbruk, Råkvåg
16 Mk Tryg	k f	T'11	34.0	10.5	5.0	Dan	14	1 Paul Breivik, Råkvåg
17 Mk Edda	l	T'03	45.0	16.0	7.1	Dan	21	6 Råkvåg Notbruk, Råkvåg
18 Må Trond	f	T'10	35.0	12.0	4.0	Dan	12	0 Råkvåg Notbruk, Råkvåg
19 8/ā —	f	T'34	29.0	8.0	4.5	—	—	3 Emma Sommerseth, Råkvåg
20 Må Leif	f	T'29	28.0	10.0	7.0	Kelvin	12	2 Lars J Dahlen, Revsneshagen

1. Omb. 1929. 2. Omb. 1910. 3. Omb. 1916.



NORDENS KOBBERSTOFF



Farkostens nummer, art og navn	Anvendelse	Materiale	Byggeår	Langde	Bredde	Dybde	Maskin, navn	Antall HK	F. & fangstb.	Eierens (den korresponderende reders) navn og postadresse
21 Ms Brødrene	f	T	07	29.0	9.0	6.0	Brunv.	10	0	Kristian J Bjerkvik, Råkvåg
22 Må Balder	f	T	18	32.0	11.0	5.0	Grei	8	6	Ole A Foss m fl, Råkvåg
23 6/å Vega	f	T	05	28.0	9.0	5.0	—	—	3	Ole N Tøndervik m fl, Saga
25 Må Blålaget	f	T	16	28.0	9.5	4.5	Dan	12	0	Blålagets Notbruk, Råkvåg
26 6/å Fram	f	T	05	29.7	11.7	4.8	—	—	6	Nergårdsnotlaget, Husbysjøen
27 6/å Rånes	f	T	07	29.7	11.7	4.8	—	—	4	Peder-Notlaget, Husbysjøen
28 6/å Prøven	f	T	00	26.5	10.6	3.7	—	—	4	Blålagets Notbruk, Husbysjøen
30 Sk Laksen	l	T	91	50.5	16.5	5.7	—	—	0	Kr Sandøy m fl, Råkvåg
31 Mk Snorre	k f	T	23	46.0	13.5	5.5	Stærkod.	25	6	J A Mollan m fl, Fevåg
32 Mk Arken	t	T	20	29.0	8.5	6.0	Wichm.	10	0	Toralf T Stalvik m fl, Stallvik
33 8/å Husby- bruket	f	T	15	31.9	10.8	3.8	—	—	4	Leidulf Husby, Husbysjøen
34 Ms Sally	f	T	11	29.0	10.0	4.5	Finnøy	7	0	Oskar P Høybakken, Høybakken
35 Må Engolf	f k	T	24	28.0	9.0	5.0	Helseth	6	0	Alfred Johansen, Råkvåg
36 Mk Norma	f	T	27	32.0	11.0	5.5	Rap	15	0	monsvalds Notbruk, Råkvåg
38 Ms Fram	f	T	?	30.0	10.0	6.0	Bolind.	12	0	O Nilsen Bjerkvik m fl, Råkvåg
39 Må Stormfuglen	t	T	18	32.0	7.0	4.0	Grei	10	0	Ludvik Eidsaune, Råkvåg
40 Mk Rolf I	t k	T	14	48.0	16.0	8.0	Rekord	30	1	Anders Larsen m fl, Fevåg
41 Ms Mjølner	k t	T	13	33.0	11.0	6.0	Heimdal	11	0	Nils O Dalemo, Revsneshagen
42 Mk Fayance	l	T	?	45.2	14.2	8.3	Grei	12	5	K J Ramsvik m fl, Råkvåg
43 Må Palmer	f k	T	16	34.0	12.0	4.5	Gideon	11	0	Bedins Notbruk, Råkvåg
44 4/å Thor	f	T	?	22.0	6.0	3.0	—	—	0	Peter T Eide, Høybakken
45 4/å Norden	f	T	13	25.5	8.6	3.5	—	—	0	Anton Norvik, Råkvåg
46 Ms Bjørg	l	T	15	42.5	14.9	5.3	Skandia.	18	5	Jakob Frengen, Høybakken
47 Ms Ratler	f	T	08	21.3	7.4	3.2	Selven	5	0	Ole Myran, Råkvåg
48 Ss Normand	k	T	04	27.0	9.5	4.0	—	—	0	Andr A Eide m fl, Høybakken
49 Ss Øst	f k	T	10	28.0	7.5	5.0	—	—	0	Ole Rabben, Fevåg
50 Mk Trygg ¹⁾	t	T	13	48.0	11.5	5.0	Alpha	14	0	Hans Andersen, Fevåg
51 Ss Kort Adler	f k	T	15	24.0	7.5	5.0	—	—	0	M Stelleberg, Råkvåg
52 Ss Bolgen	k	T	16	27.0	8.0	5.5	—	—	0	Konrad Sagen, Husbysjøen
53 Ms Norkynn	k	T	00	34.0	12.0	5.5	Alpha	8	0	Ant. Hammeren, Revsneshagen
54 Ss Nordlyset	k	T	13	24.0	9.0	4.0	—	—	0	Meier Hulsund, Råkvåg
55 Ms Anna	f k	T	08	45.0	17.0	7.0	Avance	20	6	K A Bakken m fl, Fevåg
56 Må Gjøa	f	T	11	34.0	11.0	4.5	Kelvin	15	0	And. Refsnes m fl, Revsneshagen
57 Må Håkon ²⁾	f k	T	16	22.0	6.0	4.0	Levahn	6	0	K A Bakken, Fevåg
58 Ss Glimt	k	T	08	30.0	9.0	5.0	—	—	1	Ludv Eidsaune, Råkvåg
59 Ms Mars	f k t	T	12	28.0	8.0	5.0	Heimdal	11	0	Johan Arnt Kjelsli, Fevåg
60 Må Jonas	f	T	17	33.0	12.3	4.5	Stabil	12	5	Andreas Aune, Husbysjøen
61 Må Hermes	t	T	00	27.5	8.9	3.8	Lathrop	6	0	Alb Jenssen, Høybakken
62 Ss Lyn	f	T	00	24.0	9.0	3.0	—	—	0	Andr Sørvik, Høybakken
63 Må Tore ³⁾	f	T	?	26.6	8.1	2.9	Sabb	5	0	Johan Brandvik, Stallvik
64 Ms Løven	f k t	T	08	40.0	13.0	6.0	Elefant	12	0	Olaf Haffel m fl, Saga
66 Mk Fremtid	t	T	17	52.0	14.0	6.0	Rap	45	1	Kristian Vorpvik, Råkvåg
67 Må Thor	f	T	?	20.0	5.5	2.5	C. Perf.	4	0	Kristian Arntsen m fl, Råkvåg
69 Må Terje	f	T	33	20.0	7.0	5.0	Wichm.	2	0	Ingv Langeland, Råkvåg
70 Mk Ringsøy	f	T	27	28.0	9.0	4.0	Helseth	6	0	Guttorm Sotvik, Høybakken
71 Mk Odin	l	T	10	38.0	13.0	4.0	Dan	8	5	Anders Refsnes, Revsneshagen
72 Mk Nordfjor	f	T	31	41.0	12.5	4.5	Wichm.	12	1	Indreråks Notbruk, Råkvåg

1) 4) Omb. 1932. 2) Omb. 1934. 3) Omb. 1928.

Frengen Slip- & Motorverksted
Notbarkeri Telefon Fevåg Nottørkeri

ST-SN Stjørna — ST-S Stoksund.

Farkostens nummer, art og navn	Anvendelse	Materiale Byggeår	Lengde	Bredde	Dybde	Maskin, navn	Antall HK	F. & fangstb.	Eierens (den korresponderende reders) navn og postadresse
73 Ms Liv	t	T'18	40.0	13.0	6.0	Avance	18	6	Peder Sivertsen, Husbysjøen
74 Må Prøven	f	T'16	20.0	7.0	4.0	C. Perf.	8	0	Olaf Trøa, Fevåg
75 Mk Håkon	k t	T'27	36.0	12.0	4.5	Skandia	16	0	Elias Boro m fl, Råkvåg
76 Mk Småen	k f	T'31	36.0	10.4	5.0	Wichm.	12	0	Kr Strand m fl, Revsneshagen
77 4/å —	f	T'06	25.0	7.0	4.0	—	—	0	Eleseus Hansen m fl, Råkvåg
78 Må Tuno	f	T'27	19.0	7.0	3.3	Eagle	6	0	Egil Berge, Høybakken
79 Må Alken ¹⁾	f	T'?	24.0	8.5	3.3	Sabb	5	1	Olaf Nilsen Harøy, Revsneshagen
80 Ms Stanley	k f	T'15	35.5	11.0	6.0	Elefant	12	0	Emar Berg m fl, Råkvåg
81 Mk Alaska	f k	T'31	37.0	11.5	5.8	Bolind.	20	1	Ludvik Haugen, Fevåg
82 Mk Åsefjord	f	T'20	29.0	7.4	4.0	Helseth	6	0	Tordis Hulsund, Råkvåg
83 Mk Asbjørg	k f t	T'33	40.4	11.8	5.3	Wichm.	12	0	Ingv Husby m fl, Husbysjøen
84 Må Danette	f	T'23	25.0	7.0	2.8	Danette	4	0	Aksel Berg, Råkvåg
85 Må Vidar	f	T'23	21.0	6.8	2.3	Sabb	3	0	Kr K Sandøy, Råkvåg
86 Mk Fjell	t	T'09	72.1	19.7	8.3	Skandia	80	2	Karl Boro, Råkvåg
87 Må Prøven	f k	T'33	28.0	9.0	3.5	Heimdals	7	1	Ragnv O Tøndervik, Husbysjøen
88 Så Palmen	k f	T'18	25.0	10.0	5.0	—	—	1	Sofus Bakken, Fevåg
89 Må Garden	k t f	T'16	20.0	6.5	4.0	Bolind.	5	0	Nils O Rabben, Fevåg
90 Må Parat	f	T'31	23.0	7.0	3.0	C. Perf.	8	0	Johan Norvik, Råkvåg
91 Må Sabb	f k	T'19	21.0	5.0	3.0	Sabb	3	0	Ragnv Sotvik, Stallvik
92 Så —	f k	T'00	22.0	7.0	4.0	—	—	1	Nils Pettersen Skogan, Fevåg
93 Må Per	f	T'?	18.0	7.0	3.5	C. Perf.	8	0	Olaf Hellesvik, Råkvåg
94 Mk Lyn 2	f	T'34	19.0	6.0	?	Bilm.	20	0	Sverre Havdahl, Råkvåg
95 Mk Balder 3	f k	T'18	41.0	10.0	5.0	Statt	20	0	Aksel Jensen m fl, Høybakken
96 Mk Morild	f t	T'08	33.0	12.0	4.5	Gideon	16	1	Alf Vorpvik, Råkvåg
97 Må Gnisten ²⁾	f	T'?	25.5	7.3	3.0	Kampen	10	0	Ove Sandøy, Råkvåg
98 Må Prøven	f	T'08	28.0	9.0	5.0	Alpha	6	0	Harald Husby, Husbysjøen
99 Mk Lyn 3	f	T'34	33.0	10.0	4.5	Bolind.	10	0	Gerhard Lie, Råkvåg
100 Må Måsen	f	T'34	20.0	5.0	2.5	Hasselv.	3	0	Halldan Winsjansen, Råkvåg

ST-S. Stoksund merkedistrikt.

1 Ms Fram ³⁾	f k	T'16	33.0	11.0	5.0	Hjelset	12	0	A/S Refsnes & Co, Stokkøy i Fosna
5 Ms Morningsstær	f k h	T'13	32.5	12.0	5.0	Dan	7	0	K K Løvstrand m fl, Revsn. i Fosna
6 Ms Dag	f k	T'11	30.0	13.0	4.5	Dan	5	0	Kr Lian m fl, Revsn. i Fosna
7 Ms Kletten	f k	T'09	30.0	12.0	5.0	Helseth	14	0	B O Svenning m fl, Stoksund
8 Ms Brødrene	f k h	T'20	31.0	12.0	5.0	Dan	7	0	Joh L Lian, Revsn. i Fosna
9 Mk Perly	f k h	T'17	36.0	12.0	6.0	Avance	10	1	O N Sundgård m fl, Stoksund
11 Mk Gunvor	f k	T'14	37.0	12.0	5.5	Bolind.	10	0	Th J Grøtting m fl, Tørhogg
12 Ms Truls	f k	T'13	27.0	8.5	3.0	Kampen	5	0	Johan R Sundet, Stoksund
15 Ms Sjøgutten	f k	T'15	32.0	11.0	5.0	Levahn	7	0	Ludv K Kvalvik, Vorpstranda
16 Ms Nordlyset	k f h	T'18	55.0	16.0	8.0	Heimdals	42	4	P N Sjørgård m fl, Linesøy i Fosna
17 Ms Hvalrosen	k f h	T'08	40.0	13.5	5.5	Dan	17	2	J G Sjørgård m fl, Linesøy i Fosna
18 Ms Valkyrien	f k	T'14	29.0	11.0	6.0	Stærkod.	6	0	H P Skjærvik, Stoksund
19 Ms Teddy	f k h	T'16	34.0	11.5	7.0	Helseth	20	0	Joh A Thung, Stoksund
21 Ms Sjølivet	f k	T'15	34.0	12.0	5.5	Levahn	7	0	Martin Måe, Vorpstranda
23 Ms Hera	f t	T'20	35.0	12.0	4.5	Grei	15	0	M G Herfjord, Revsn. i Fosna
24 S/å Sverre	f	T'15	28.0	8.0	4.0	—	—	2	A/S Grøttings Notbruk, Tørhogg
25 S/å Berthe	f	T'17	24.0	6.0	3.0	—	—	2	A/S Grøttings Notbruk, Tørhogg
26 Ms Eaufrat	f	T'00	42.0	10.0	7.0	Tuxham	16	0	O J Refsnes, Revsn. i Fosna
27 S/å Samson	f	T'10	29.0	10.0	6.0	—	—	2	Bergstrøm & Refsnes Notbruk,

1) Omb. 1932. 2) Omb. 1934. 3) Omb. 1929.

Frengen Slip- & Motorverksted

Notbarkeri

Telefon Fevåg

Nottørkeri

Farkostens nummer, art og navn	Anvendelse	Materiale Byggeår	Lengde	Bredde	Dybde	Maskin, navn	Antall HK	F. & fangstb.	Eierens (den korresponderende reders) navn og postadresse
28 8/å Ørnen	f	T 13	29.0	10.0	5.0	—	—	2	Bergstrøm & Refsnæs Notbruk,
29 8/å Fixer	f	T 00	25.0	8.0	4.0	—	—	2	Bergstrøm & Refsnæs Notbruk,
30 Må Blixter	f	T 17	39.5	13.0	4.5	Bolind.	12	2	Løvik & Revsnes notbr., Revsn. i F.
31 8/å Skarven	f	T 14	25.0	8.0	4.0	—	—	1	Løvik & Revsnes notbr., Revsn. i F.
32 8/å Lommen	f	T 00	24.0	8.0	4.0	—	—	2	K H Løvik, Revsnes i Fosna
33 8/å Teisten	f	T 01	24.0	8.0	4.0	—	—	1	K H Løvik, Revsnes i Fosna
34 Må Nordlys	f	T 07	26.0	6.5	2.5	Nordlys	4	0	Kr M Hosen, Stoksund
35 8/å Sjøskum	f k	T 12	24.0	6.5	3.0	—	—	0	Olaf O Solheim, Stoksund
36 8/å Huron	f k	T 11	25.0	7.0	3.0	—	—	0	Isak E Guttelvik, Stoksund
37 8/å —	f k	T 90	24.0	5.0	2.5	—	—	0	M A Harsvik, Stoksund
38 8/å —	f k	T 12	25.0	6.0	2.5	—	—	0	O O Stoknæs, Stoksund
39 8/å Thor	f	T 09	29.0	9.0	4.0	—	—	3	Herfjords Notbr., Revsnes i Fosna
40 8/å Sjøblomsten	f	T 09	22.0	7.0	3.0	—	—	1	Herfjords Notbr., Revsnes i Fosna
41 8/å Uræd	f k	T 84	24.5	5.5	2.5	—	—	0	Hans H Stoknæs, Stoksund
42 8/å Naygut	f k	T 10	24.0	5.5	3.0	—	—	0	H Vestvik, Stoksund
43 8/å —	f k	T 05	24.0	5.0	2.0	—	—	0	Ove O Svenning, Stoksund
44 8/å —	f k	T 14	24.0	6.0	3.0	—	—	0	Aksel P Skjærvik, Stoksund
45 8/å —	f k	T 13	25.0	5.0	2.5	—	—	0	H K Særgård m fl, Linesøy i Fosna
46 8/å —	f k	T 12	24.0	5.5	2.5	—	—	0	Iver G Harsvik, Stoksund
47 8/å —	f k	T 12	24.0	6.0	2.0	—	—	0	S A Nordbotten, Revsnes i Fosna
48 8/å —	f k	T 10	22.0	5.5	2.0	—	—	0	H J Nordbotten, Revsnes i Fosna
49 8/å —	f k	T 05	21.5	5.0	2.0	—	—	0	Alb K Sundet, Stoksund
50 8/å —	f k	T 03	25.0	5.5	2.5	—	—	0	Hans E Sundgård, Stoksund
52 8/å —	f k	T 09	22.0	5.5	2.0	—	—	0	Josef O Hosen, Stoksund
53 8/å —	f k	T 05	25.0	6.0	2.5	—	—	0	Hans M O Hosen, Stoksund
54 8/å —	f k	T 10	25.0	5.0	2.5	—	—	0	P Hammer, Linesøy i Fosna
55 Ss Norden	f k	T 09	30.0	11.0	6.0	—	—	0	P Hammer, Linesøy i Fosna
56 8/å —	f k	T 08	25.0	5.0	2.5	—	—	0	Joh G Særgård, Linesøy i Fosna
57 8/å —	f k	T 11	23.0	5.0	2.0	—	—	0	O P Svenning, Stoksund
58 8/å —	f k	T 13	24.0	5.0	2.0	—	—	0	H T Svenning, Stoksund
59 10/å —	f	T 91	28.0	6.0	2.5	—	—	0	H T Svenning, Stoksund
61 8/å —	f k	T 15	26.0	6.0	3.0	—	—	0	Arne O Harsvik, Stokkøy i Fosna
63 8/å —	f k	T 05	20.0	5.0	2.0	—	—	0	Edv A Grotting, Tørbogg
64 Ms Urædd ¹⁾	f k	T 15	25.0	8.5	4.5	Levahn	7	0	J H Løvstrand m fl, Revsnes i Fos.
65 Ms Thule	f k	T 12	42.0	15.0	6.0	Alpha	16	0	Carl H Løvik, Revsnes i Fosna
66 Ms Trygg	k f t	T 17	38.0	13.5	4.4	Alpha	12	0	Alfr O Stoknes, Stoksund
67 8/å —	f k	T 10	23.0	5.9	2.5	—	—	0	N E Eide, Linesøy i Fosna
68 Må Hyggen	f t	T 00	22.0	6.5	4.0	Hjelset	3	0	J T Svenning, Stokkøy i Fosna
69 Må Erling ²⁾	f k	T 10	23.0	6.0	2.5	Gideon	4	0	P K Lines, Linesøy i Fosna
70 8/å —	f k	T 95	21.0	5.0	2.0	—	—	0	Odin As, Linesøy i Fosna
71 Så —	f k	T 10	21.0	9.0	5.0	—	—	0	M E Herfjord, Revsnes i Fosna
72 8/å —	f k	T 10	24.0	6.0	3.0	—	—	0	P N Særgård, Linesøy i Fosna
73 8/å —	f k	T 03	21.0	5.0	2.0	—	—	0	Joh J Lines, Linesøy i Fosna
74 Må Ferd	f k	T 23	27.0	7.0	3.5	Helseth	6	0	H C Bugge, Linesøy i Fosna
75 8/å —	f k	T 14	23.0	5.0	2.0	—	—	0	K Rinnan, Linesøy i Fosna
77 Må Kamp ³⁾	f k	T 20	30.0	8.0	3.0	Heimdal	6	0	K Rinnan, Linesøy i Fosna
78 Ms Heim	f k	T 10	26.0	9.0	3.0	Dan	6	0	J J Guttelvik, Stoksund
79 Må Harding	f k	T 23	28.0	8.0	3.5	Heimdal	6	0	Joh G Særgård, Linesøy i Fosna
80 Må Brødrene	f k	T 14	28.0	9.0	4.0	Grei	8	0	Ole I Hosen m fl, Stoksund
81 8/å —	f k	T 95	24.0	5.0	2.5	—	—	0	Iver O Hosen, Stoksund
82 Ms Veslekari	f k	T 18	27.0	8.0	5.0	Kampen	6	0	H J Lerbæk m fl, Stoksund
84 Ms Sjøskum	f k	T 11	30.0	9.2	4.6	Levahn	10	0	P H Hosen m fl, Stoksund
86 Mk Stjerna	k f h	T 24	35.0	10.4	5.3	Heimdal	10	0	Josef J Hosen m fl, Stoksund
87 Ms Rapp	f k	T 24	28.0	8.3	3.7	Rap	10	0	Jonas K Solberg, Stoksund
88 Ms Dræggen	f k	T 10	24.0	8.0	5.0	Danette	4	0	Kato M Eide, Linesøy i Fosna

Farkostens nummer, art og navn	Anvendelse	Materiale	Byggear	Lengde	Bredde	Dybde	Maskin, navn	Antall HK	F. & fangstb.	Eierens (den korresponderende reders) navn og postadresse
89 Ms Hag	k f h	T	24	35.0	11.7	6.0	Rap	15	0	H P Skjærvik m fl, Stoksund
90 Må Heimdal	f k	T	23	27.0	8.5	3.3	Heimdal	6	0	Jonas P Særgård, Linesøy i Fosna
92 Ms Sjølivet	f k	T	14	27.0	8.3	4.5	Heimdal	6	0	Kr I Særgård, Linesøy i Fosna
93 Mk Havdis	h k f	T	25	38.0	12.3	6.0	Stabil	20	0	Hans G Harsvik m fl, Stoksund
94 Ms Fangst	f k	T	25	27.5	8.5	4.0	Helseth	10	0	P O Svenning m fl, Stoksund
95 8/å —	f k	T	20	20.0	6.0	2.5	—	—	0	Jakob M Harbak, Stoksund
96 8/å —	f k	T	10	20.0	6.0	2.3	—	—	0	L K Særgård, Linesøy i Fosna
97 Ms Stokøy	f k	T	26	34.0	11.4	5.7	Rap	15	0	A P Skjærvik m fl, Stoksund
98 Ms Glimt	f k	T	26	30.0	9.5	3.0	Helseth	10	0	Ingv Guttelvik m fl, Stoksund
99 Mk Turist	t	T	45	43.0	12.0	6.0	Dan	14	0	M E Herfjord, Revsnes i Fosna
100 Ms Roald	f k	T	27	30.0	9.5	3.8	Elefant	7	0	M K Grøtting m fl, Tørbogg
101 8/å —	f k	T	05	24.0	5.0	2.5	—	—	0	Hans Normann, Revsnes i Fosna
102 Må Vårglimt ¹⁾	f k	T	10	26.0	7.5	5.0	Helseth	6	0	Odmarr Nygård m fl, Stoksund
103 Mk Bølgen	k f	T	28	34.0	11.0	5.2	Union	15	0	Kolbj Skarpsnes, Revsnes i Fosna
104 Mk Svana	f k	T	17	34.0	10.5	4.0	Grei	10	0	K Bugge, Revsnes i Fosna
105 Ms Torden- skjold ²⁾	f k	T	?	33.0	10.0	5.0	Heimdal	14	0	N Nordgård m fl, Linesøy i Fosna
107 Ms Stoksund	k f	T	30	35.0	13.0	6.0	Gideon	18	0	Andr Thung, Stokkøy i Fosna
109 Så Prøven	f k	T	14	25.5	7.5	3.5	—	—	0	Kr I Sundet m fl, Stokkøy i Fosna
110 Ms Kap	k f	T	31	31.0	10.5	5.0	Helseth	10	0	P S Svenning m fl, Stokkøy i Fosna
111 Må Laks	f k	T	29	22.0	5.0	3.5	Gideon	6	0	H P Skjærvik m fl, Stokkøy i Fosna
112 Må Sabb	f k	T	32	22.0	7.0	3.5	Sabb	5	0	Joh A Thung m fl, Stokkøy i Fosna
113 Mk Vikafjord	f k	T	33	48.0	14.0	5.5	Brunv.	24	0	O Refsnes, Revsnes i Fosna
114 Ms Rap 2	k f	T	33	30.0	9.0	4.0	Rap	10	0	H K Solberg, Stokkøy i Fosna
115 Så Leif	f k	T	21	19.0	7.0	3.0	—	—	0	Alf Villa, Stokkøy i Fosna
116 Ms Sonja	f k	T	33	27.5	9.0	4.5	Grei	9	0	Ole I Hosen m fl, Stokkøy i Fosna
117 Mk Linesfjord	k h	T	14	52.0	15.2	6.5	Bolind.	32	0	Paul N Særgård, Linesøy i Fosna
118 Ms Glimt	k f	T	31	25.0	9.0	3.5	Heimdal	7	0	Martin Bugge, Linesøy i Fosna
119 Ms Neptun ³⁾	f k	T	31	29.0	10.0	5.0	Helseth	7	0	Jens O Hvalvik, Vorpstranda

ST-SA. Strinda merkedistrikt.

4 Må Jumbo	f	T	24	19.4	5.3	2.2	Smart	4	0	A Pettersen, Ranheim
5 Må Parat	f	T	26	22.3	6.0	2.9	Levahn	4	0	John Kvam, Ranheim
7 Må Tor	f	T	24	20.1	5.1	1.9	Sleipner	3	0	Olaf Svebak, Ranheim
9 Må —	f	T	25	22.0	7.0	3.0	C. Perf.	4	0	Alfred Smevik, Ranheim
10 Må —	f	T	28	18.5	5.6	2.5	C. Perf.	4	0	Nils Råket, Ranheim
11 Må Måken	f	T	?	29.1	6.0	2.7	Motor	4	0	Johan Trøan, Ranheim
12 Mk Sjøgutt	t f	T	15	40.0	12.0	5.0	Skandia	12	0	Albert Skjærvø, Valflaten, Strinda
13 Mk Nordlys	f	T	25	28.0	9.0	4.0	Alpha	4	0	G K Stenbaug, Charlottenlund i Strinda

ST-SF. Sør-Froya merkedistrikt.

1 Mk Buøy	h f k	T	17	44.0	14.2	7.0	Alpha	14	2	Odin Buen m fl, Bustvika
2 Ms Il	k	T	02	42.0	13.5	5.0	Alpha	14	0	A B Fillingsnes m fl, Storhallaren
3 Mk Njål 2	k h t	T	17	62.0	14.6	7.6	Wichm.	25	1	S Witzøe m fl, Bustvika
4 Mk Leif	f k	T	15	30.0	10.0	4.8	Gideon	6	0	Paul Olsen m fl, Titran
5 Mk Teisten	k	T	16	34.0	10.0	5.0	Nygrei	14	0	Ludv Jensen, Bustvika
6 Mk Storfjord 2	k	T	29	32.0	9.5	5.0	Gideon	8	0	O Fillingsnes m fl, Storhallaren
7 Mk Harald ⁴⁾	f k	T	15	41.0	12.5	5.5	Bolind.	20	1	K Kristiansen, Kverva
8 Må Flink	k f	T	24	27.0	8.0	3.2	Grei	9	0	Holger Nilsen m fl, Titran

1) Omb. 1928. 2) Omb. 1924. 3) Omb. 1935. 4) Omb. 1923.

Frengen Slip- & Motorverksted

Notbarkeri

Telefon Fevåg

Nottørkeri

Farkostens nummer, art og navn	Anvendelse	Materiale	Byggeår	Lengde	Bredde	Dybde	Maskin, navn	Antall HK	F. & fangsst.	Eierens (den korresponderende reders) navn og postadresse
9 Må Friman	k f t	T	24	27.0	8.0	5.0	Rap	6	0	Arne Stensen m fl, Bustvika
10 Mk Sundal	t	T	03	38.0	15.0	6.0	Dan	10	0	Tobias Sæther, Bustvika
11 Sk Temna	t	T	98	45.0	15.0	5.5	—	—	0	Tobias Sæther, Bustvika
12 Må Fram	k f	T	25	28.0	9.0	6.0	Rap	6	0	John Marseliussen m fl, Bustvika
14 Ms Ella	f k	T	15	40.0	14.0	7.0	Alpha	14	2	S Vitzøe m fl, Kverva
15 Mk Hugleik	k t	T	10	40.0	12.0	5.8	Avance	12	0	Joh Taraldsen m fl, Flatvalsundet
16 8/å —	k	T	12	24.0	5.8	3.0	—	—	0	Odin Buen, Bustvika
17 Ms Laksen	f k t	T	11	30.0	9.0	5.0	Alpha	6	1	J Lorensen m fl, Bustvika
18 Ms Terje Viken	k	T	10	37.0	13.0	6.0	Alpha	14	0	Alb J Flatval, Flatvalsundet
19 Mk Glimt ¹⁾	f k	T	13	26.7	9.0	4.5	Gideon	9	0	Ottar Antonsen, Titran
20 Må Glimt	f k	T	23	27.0	9.0	3.2	Helseth	6	0	Tarald Taraldsen, Flatvalsundet
21 Mk Nyman	k	T	16	51.2	14.3	6.3	Avance	30	0	B Løseth m fl, Storhallaren
22 Mk Erling	t l	T	10	38.0	13.0	6.0	Populær	22	0	E Jørgensen, Hamarvik
23 8/å Nordlys	f	T	16	30.0	10.0	4.0	—	—	4	A P Dørvik m fl, Bustvika
24 Mk Hammar- sund	k	T	10	39.5	12.8	8.5	Heros	15	1	G O Flatval m fl, Flatvalsundet
25 Mk Kvik	k	T	15	31.0	10.3	4.7	Grei	10	0	Martin Nilsen, Flatvalsundet
26 Mk Polarlys	k h t	T	16	40.0	13.0	7.0	Alpha	14	0	Elier Hammeren, Hamarvik
27 Ms Georg Stang	f k h	T	11	38.2	12.7	4.2	Alpha	11	0	G H Hammernes m fl, Hamarvik
28 Mk Leidulf	k	T	15	38.0	12.5	7.0	Alpha	11	1	Kr H Hammervik m fl, Hamarvik
29 Mk Frøyafjord	k h	T	15	42.0	13.0	6.0	Alpha	14	2	G K Hammervik, Hamarvik
30 Mk Snøgg ²⁾	f k	T	12	42.5	12.5	8.0	Nygrei	30	1	L S Hammervik m fl, Hamarvik
31 Mk Nordlys	k t	T	14	38.0	12.0	6.0	Brunv.	10	1	Joh K Godhavn m fl, Storhallaren
32 Mk Heine	t k	T	09	35.0	14.0	5.0	Skandia	8	3	A R Flatval, Flatvalsundet
34 Må Håkon	k f t	T	30	36.0	10.7	5.0	Rap	14	0	Johan L Gautvik, Titran
35 Så Sjøfuglen	f	T	30	24.0	7.3	3.3	—	—	0	Magnus Jakobsen, Titran
37 Ms Nord	k f t	T	08	47.0	14.3	6.3	Saffle	40	0	Gustav L Nordskog, Kverva
38 Ms Nor ³⁾	k h	T	99	42.0	15.0	5.5	Hein	16	4	J Lille-Sandø, Titran
39 8/å —	k f	T	12	24.0	6.0	2.3	—	—	0	Magnus Olausen, Titran
40 8/å —	k t	T	22	23.0	5.5	2.0	—	—	0	E K Skarsvåg, Storhallaren
41 Mk Brødrene	k f	T	25	42.0	12.5	6.2	Alpha	14	0	P A Hammeren m fl, Hamarvik
42 8/å —	f k	T	15	24.0	5.5	2.5	—	—	0	Arne Myra, Bustvika
43 Må Gideon ⁴⁾	k f	T	13	24.0	7.0	3.5	Gideon	4	0	Martin Steinan, Titran
44 Må Møringen	f	T	15	25.0	7.5	4.0	Møring.	4	0	Johan J Meck, Titran
45 Mk Frøystein	f k	T	31	36.5	14.0	5.7	Skandia	25	1	Gustav Espnes, Kverva
46 Må Togo	f k	T	15	29.5	9.0	4.0	Grei	7	0	A K Fyllingsnes m fl, Storhallaren
49 Må Kvik	k	T	13	25.0	7.0	3.0	Hjelset	4	0	Martin Larsen, Titran
50 8/å —	k	T	16	24.4	5.7	2.0	—	—	0	J Johansen, Titran
51 Mk Alfin	k h	T	15	45.0	14.5	7.0	Stabil	22	3	Kr O Måsvoll m fl, Kverva
52 Mk Heim	k	T	14	29.5	9.0	5.0	Finnøy	10	0	P Ørndahl m fl, Storhallaren
53 10/å —	k	T	95	26.5	6.0	2.3	—	—	0	P Ørndahl m fl, Storhallaren
54 8/å —	k	T	14	26.4	5.6	1.6	—	—	0	P O Hallaren m fl, Storhallaren
55 10/å —	k f	T	06	26.0	5.5	2.0	—	—	0	Arne Heien, Titran
56 8/å —	k	T	11	25.0	6.2	2.2	—	—	0	Nidar Iversen, Titran
57 Må Rap	f k	T	26	28.0	8.3	4.0	Rap	6	0	Ellesæus Skarsvåg, Storhallaren
60 Ms Vårliv	k f	T	33	25.0	8.5	4.0	Gideon	6	0	Einar A Hammervold, Hamarvik
61 Mk Norheim	h t	T	17	45.0	14.0	6.0	Skandia	40	1	I E Nordskog, Kverva
62 Mk Laksen	k f	T	15	45.0	13.0	5.5	Alpha	14	0	Kr Olsen m fl, Kverva
63 Mk Fram	t k	T	13	46.0	11.0	5.0	Avance	22	2	A S Flatval, Flatvalsundet
65 Mk Torden- skjold	k	T	11	37.0	12.0	6.0	Hein	12	1	Sigmund Torsø, Titran
67 Må Sjøgutten	k f	T	24	30.3	9.0	4.0	Helseth	6	1	Ant P Dørvik, Bustvika
68 8/å —	k	T	13	24.5	6.0	2.0	—	—	0	Kr A Bakken, Titran
69 Mk Fremad	k	T	31	35.0	10.5	5.5	Finnøy	10	1	Julian Bakken m fl, Storhallaren

Sør-Trøndelag fylke.

— 246 —
ST-SF Sør Frøya.

Farkostens nummer, art og navn	Anvendelse	Materiale	Byggeår	Lengde	Bredde	Dybde	Maskin, navn	Antall HK	F. & fangstb.	Eierens (den korresponderende reders) navn og postadresse
70 Må Mågen	k f	T	29	33.0	10.0	6.0	Gideon	5	0	Meyer Johannesen, Titran
71 Ss Prøven	f h	T	14	27.0	8.5	3.7	—	—	0	Johan J Møek, Titran
72 Ms Frøya	f k h	T	05	42.0	16.0	6.0	Alpha	14	4	Wilhelm Dahløya, Bustvika
73 Må Brødrene 3	k f	T	28	28.0	8.5	5.0	Gideon	6	0	Hans Olausen m fl, Titran
74 Mk Vårsol	k	T	17	42.0	14.0	6.0	Populær	22	2	Elias A Husvik m fl, Storbhallaren
77 8/å —	k	T	09	21.0	5.0	2.5	—	—	—	Joh T Nesset, Titran
78 8/å —	f	T	10	24.0	7.0	3.0	—	—	0	Joh T Nesset, Titran
79 8/å —	k	T	04	23.0	5.0	2.5	—	—	0	Odin Andresen, Titran
80 Ms R Amund- sen	k	T	05	38.0	12.0	6.0	Alpha	11	1	K Gulbrandsen m fl, Kverva
82 8/å —	k f	T	10	25.0	6.0	2.0	—	—	0	Saras Sivertsen, Titran
84 Ms Palmen ¹⁾	k f	T	11	32.0	10.0	4.0	Grei	14	0	J L Engvik m fl, Leirvik i N.Frøya
85 Mk Torden- skjold	t	T	07	46.0	14.0	7.0	Skandia	20	0	Hans Johansen, Hamarvik
86 Må Merkur	k f	T	14	28.0	7.5	4.0	Gideon	4	0	Joh L Gautvik m fl, Titran
87 8/å —	f k	T	09	23.0	5.0	1.7	—	—	0	Johan O Hakkebo, Titran
88 10/å —	k	T	05	31.0	6.4	2.0	—	—	0	Johan O Hakkebo, Titran
89 8/å —	k	T	02	24.5	5.5	2.0	—	—	0	Johannes Nilsen, Titran
90 Mk Norlys	k	T	15	39.0	12.0	5.4	Gideon	13	2	Anna Bakken, Storbhallaren
91 8/å —	k f	T	12	23.0	5.0	2.0	—	—	0	Julian M Buen, Bustvika
92 10/å —	k	T	11	26.0	6.0	3.0	—	—	0	Olaus Sørensen, Titran
93 Mk Kåre	k f	T	17	34.0	9.0	4.0	Levahn	10	0	A Arntzen, Leirvik i N.Frøya
94 Ms Prøven ²⁾	k	T	?	38.2	12.7	4.8	Gideon	11	0	Ole Nordskog, Kverva,
95 Mk Frøyland	k	T	19	52.0	15.8	7.1	Munktt.	40	2	Ludvik L Espner m fl, Kverva
96 10/å —	f k	T	92	25.0	6.0	2.0	—	—	0	Anton P Dørvik, Bustvika
97 Mk Forsøk	t f	T	05	38.1	13.0	5.4	Heros	15	1	Alf Larsen m fl, Titran
98 10/å —	k f	T	?	26.0	6.0	2.0	—	—	0	Anna Pedersen, Titran
101 10/å —	k f	T	09	28.0	6.0	2.0	—	—	0	Lars Nordgårds dødsbo ved Jonas Nordgård, Titran
103 8/å —	k f	T	15	22.0	5.0	2.0	—	—	0	Joh Jonassen, Bustvika
104 Må Terje	f k	T	12	20.0	6.3	2.3	Tuvnes	5	0	Hans A Turnes, Leirvik i N.Frøya
105 8/å —	k f	T	09	25.0	6.0	2.0	—	—	0	Nils Johansen, Titran
107 8/å —	k f	T	10	25.0	5.5	2.0	—	—	0	Ingv Gulbrandsen, Kverva
108 10/å —	k f	T	01	25.0	6.0	2.0	—	—	0	P Fillingsnæs, Storbhallaren
109 6/å —	f	T	18	28.0	9.0	4.0	—	—	1	H A Turnes m fl, Leirvik i N.Frøya
110 10/å —	k f	T	12	28.0	7.0	4.0	—	—	0	Kr Gundersen, Bustvika
111 8/å —	f	T	10	33.0	10.0	4.0	—	—	4	Buen Notbruk, Bustvika
112 6/å —	f	T	00	31.0	10.0	5.0	—	—	5	Flatvals Notbruk, Flatvalsundet
113 Så Håkon	f	T	07	32.0	11.0	5.0	—	—	5	D Bækken m fl, Storbhallaren
114 8/å —	k f	T	10	24.0	6.0	2.0	—	—	0	Joh Lorntsen Uren, Bustvika
115 6/å Æven	f	T	14	29.0	9.0	4.0	—	—	5	Kr M Avløs m fl, Storbhallaren
116 8/å —	k f	T	16	24.0	5.5	2.0	—	—	0	Paul Dahlø, Bustvika
118 8/å —	k f	T	15	24.0	5.5	2.0	—	—	0	Paulus A Dahlø, Bustvika
121 Mk Hamnevåg	k f	T	27	34.0	11.0	5.0	Grei	20	1	Jørgen Torsø m fl, Flatvalsundet
122 6/å —	k f	T	00	30.0	10.0	3.2	—	—	4	Hammerens Notbruk, Hamarvik
123 Må Egir	k	T	20	25.0	7.0	5.0	Gideon	6	0	Odin Buen, Bustvika
124 8/å —	f	T	05	23.0	5.5	2.0	—	—	0	Albert Blomse, Titran
125 8/å —	k	T	10	23.0	6.0	2.5	—	—	0	Edvard Meck, Titran

1) Omb. 1932. 2) Omb. 1928.

M. J. RØMEN - TRONDHEIM
TELEFON 1186. KJØP OG SALG AV FARTØIER

Farkostens nummer, art og navn	Anvendelse	Materiale Byggear	Lengde	Bredde	Dybde	Maskin, navn	Antall HK	F. & fangstb.	Eierens (den korresponderende reders) navn og postadresse
126 8/å —	k f	T 05	25.0	6.0	2.0	—	—	0	Joh Kristoffersen, Bustvika
127 Må Rap	k	T 22	29.5	8.5	3.0	Helseth	6	0	Karl Lornstsen, Titran
128 8/å —	k	T 95	25.0	6.0	2.0	—	—	0	John A Espnæs, Leirvik i N.Froya
130 8/å —	k	T 11	23.0	5.0	2.0	—	—	0	Jens I Bua, Bustvika
131 8/å —	k	T 95	23.0	5.0	1.5	—	—	0	Arne Olsen Heien, Titran
132 8/å —	k	T 00	23.0	5.0	2.0	—	—	0	Joh Johannessen, Bustvika
133 8/å —	k	T 14	24.0	6.0	2.0	—	—	0	Odin Krutvik, Kverva
134 8/å —	k	T 10	24.0	5.0	2.0	—	—	0	L Thorstensen, Kverva
135 8/å —	k	T 00	22.0	5.0	1.5	—	—	0	Kristen Hanssen, Hamarvik
136 8/å —	k	T 14	25.0	6.0	2.0	—	—	0	A Benjaminsen, Bustvika
137 Mk Nordliv	k	T 29	33.0	9.5	4.5	Gideon	11	0	Adolf O Nordskog, Kverva
138 8/å —	k	T 12	24.0	5.0	2.0	—	—	0	Iver E Nordskog, Kverva
139 8/å —	k	T 10	24.0	5.0	2.0	—	—	0	Hjalmar Håvik, Bustvika
140 8/å —	k f	T 11	25.0	5.5	2.0	—	—	0	Alb Avlø, Storhallaren
143 10/å —	k f	T 09	25.0	6.0	2.0	—	—	0	A I Kjervågsund, Bustvika
144 10/å —	k f	T 12	27.0	6.0	2.0	—	—	0	Nils Hallaren, Storhallaren
146 6/å —	f	T ?	25.0	9.0	3.0	—	—	4	E K Skarsvåg, Storhallaren
147 6/å Aslaug	f	T 10	35.0	10.0	4.0	—	—	5	Kato K Norskog m fl, Kverva
148 8/å —	f k	T 12	24.0	6.0	4.0	—	—	0	Magnus Jakobsen, Titran
149 8/å —	f k	T 15	22.0	5.0	2.0	—	—	0	Benj Olufsen, Kverva
152 10/å —	f k	T 07	32.0	6.0	3.0	—	—	0	G H Hammernes, Hamarvik
153 8/å —	k	T 14	23.0	5.0	2.0	—	—	0	M A Dalen, Bustvika
154 8/å —	k	T 05	24.0	5.5	2.5	—	—	0	Anton Avlø, Storhallaren
155 8/å —	k	T ?	25.0	5.5	2.0	—	—	0	Bjarne Vedø, Hamarvik
157 10/å —	f k	T 10	26.0	6.3	2.0	—	—	0	A B Fillingsnes m fl, Storhallaren
158 8/å —	f k	T 96	27.0	6.5	2.1	—	—	0	Ludv Hammervik, Hamarvik
159 8/å —	f	T 12	20.0	6.0	2.0	—	—	0	K H Nordskog, Kverva
160 10/å —	f	T 08	25.5	5.9	1.6	—	—	0	Ottar Flåhammer, Storhallaren
161 Ms Bølgen	f k	T 12	28.0	9.0	4.0	Nygrei	14	0	Joh L Espenes, Kverva
162 Mk Flatvalsundet	t	T 16	51.0	14.0	7.0	Skandia	25	0	Joh Antonsen m fl, Flatvalsundet
163 8/å —	k	T 11	23.6	5.7	2.0	—	—	0	Alfr Andresen, Titran
164 Må Finnvær	h k	T 31	25.0	7.5	4.0	Sabb	5	0	Jens Vold m fl, Titran
167 10/å —	k f	T 10	26.0	6.0	2.0	—	—	0	Gustav J Espenes, Kverva
168 Mk Familiens	håp h	T 22	34.0	9.0	5.0	Avance	10	0	H Røssing, Storhallaren
169 Må Teist	k f	T 23	28.0	8.0	3.4	Rap	6	0	Martin Sandø, Titran
170 Mk Forsøk ¹⁾	t k	T 05	52.8	15.9	7.6	Avance	44	1	K Kristiansen, Storhallaren
171 Ms Neptun I	t	T ?	55.0	19.6	6.7	Bolind.	40	1	H Johansen m fl, Flatvalsundet
172 Mk Skjærgård	k	T 19	38.0	12.0	4.7	Populær	22	1	Odin Krutvik, Kverva
174 Må Max	k f	T 28	25.5	7.4	4.2	Sabb	5	0	Joh P Flatval, Flatvalsundet
175 8/å —	k f	T 12	24.0	6.0	2.0	—	—	0	Hans Hansen, Hamarvik
176 10/å —	k f	T 17	24.0	6.0	2.0	—	—	0	Johan E Kvisten m fl, Kverva
177 8/å —	k	T 23	23.0	6.0	2.0	—	—	0	Johs H Tvervåg, Leirvik i N.Froya
178 8/å —	k	T 10	24.0	5.0	2.0	—	—	0	B J Titran, Titran
181 Ms Søernes	t k	T 15	54.4	17.5	5.4	Rap	40	1	Joh Gaustad, Titran
183 Ms Nordstjernen	k	T 06	28.0	7.0	3.0	Kelvin	7	0	Nils Reitan, Titran
184 Må Trygg	k f	T 18	34.0	10.5	6.0	Gideon	8	0	Johannes Nilsen, Titran
185 Må Hyggen	k	T 12	32.0	11.0	5.0	Gideon	6	0	Lars Olsen, Kjervågsund

1) Omb, 1909.

SHELL SOLAROLJE

Farkostens nummer, art og navn	Anvendelse	Materiale Byggear	Lengde	Bredde	Dybde	Maskin, navn	Antall HK	F. S. fangstb.	Eierens (den korresponderende reders) navn og postadresse
186 Mk Drott	k f	T10	40.0	12.8	5.8	Alpha	14	1	Enok Hansen m fl, Hamarvik
187 Ms Forsøk ¹⁾	k	T01	33.0	11.9	4.5	Hein	10	2	Petter Bergli m fl, Kverva
189 Ms Vona	k t	T00	44.0	14.0	5.3	Elefant	20	1	Anton Karlsen, Hamarvik
190 Ms Sveggen	k	T11	27.6	9.6	3.7	Hjelset	6	0	Martin Kjørsvik, Kverva
191 Mk Glygg	k	T16	39.0	13.0	5.0	Alpha	19	3	Marius Wedø m fl, Hamarvik
192 Ms Brødrene	f k	T14	32.0	12.0	5.0	Kampen	10	0	Dankert A Bækken, Storchallaren
193 Mk Argo	k f	T08	25.0	8.0	4.2	Gideon	4	0	Gustav L Kvisten, Kverva
194 Ms Parat	k f	T15	26.0	9.0	3.0	Finnøy	4	0	Bjarne P Dahle, Bustvika
195 Ms Hilda	k	T09	36.8	13.5	5.8	Wichm.	10	2	M Tuvnes m fl, Leirvik i N. Frøya
196 Mk Parat 2	f k	T24	42.0	12.0	6.0	Gideon	8	0	O Flåhammer m fl, Storchallaren
197 Mk Havørn	k	T03	40.4	12.7	5.3	Finnøy	10	0	Arne Espnes, Kverva
198 Ms Sverre	k	T19	29.7	9.6	5.3	Skandia	10	0	Johan Enoksen, Kverva
199 Mk Havdøn	k	T11	41.0	13.0	6.0	Bolind.	15	0	Henrik Hallaren, Storchallaren
200 8/å —	k	T15	26.0	4.0	2.0	—	—	0	Kr J Bækken, Storchallaren
201 Må Svalen	f k	T27	30.0	8.5	4.0	Rap	7	0	Anton Strand m fl, Bustvika
203 Mk Hilda ²⁾	k	T19	27.0	7.5	5.0	Gideon	5	0	Kristian Mathisen, Hamarvik
204 Mk Frøyvær	k h	T28	33.0	11.0	5.5	Helseth	14	1	Paul P Dahle, Bustvika
205 Må Per	f k	T28	34.0	9.5	4.5	Rap	10	0	Paul J Sandø, Sandøy, Titran
206 Mk Aktiv	k	T12	39.0	12.0	4.5	Levahn	15	0	John K Flatval, Flatvalsundet
207 Må Norge	k f	T ?	34.0	12.0	6.0	Alpha	14	1	Alfred Gamvik m fl, Storchallaren
208 Må Fram 3	k f	T28	33.0	9.2	4.0	Alpha	10	0	Tårger M Dalen, Bustvika
209 Må Rap	k	T29	30.0	9.0	4.5	Rap	7	0	Odin Andresen, Titran
210 Må Rappen 3	k f	T29	34.0	9.3	4.0	Rap	14	0	Paul Paulsen Sandø, Titran
211 Må Kåre	k f	T28	27.0	9.0	5.0	Sabb	5	0	Aksel S Nordhammer, Hamarvik
212 Mk Nap	k	T14	40.0	13.0	5.5	Finnøy	15	1	K A Kverva, Kverva
213 Må Norlys	k	T29	33.0	9.5	4.5	Gideon	11	0	A Andersen, Nordskog, Kverva
216 Ms Heinsa	t	T21	35.0	12.3	3.3	Saffle	22	0	Kåre Solbakken, Kverva
217 Mk Gulf Prins	k	T16	40.0	12.5	6.0	Gideon	16	1	P Jansen Vahl m fl, Titran
218 Mk Brødrene	k f	T31	36.0	11.0	5.0	Helseth	10	1	Arvid Meek m fl, Titran
220 Må Frank	f k	T33	27.6	8.5	5.3	Sabb	5	0	Samuel Sørensen, Flatvalsundet
221 Mk Marie	k	T16	42.0	13.5	4.8	Normo	30	1	Åsmund J Flatval, Flatvalsundet

ST-V. Vinje merkedistrikt.

1 Må Fram	k t	T13	36.0	12.0	4.0	Statt	8	1	Håkon Hofset, Staurset
3 6/å Rask	f	T20	28.7	8.9	3.2	—	—	1	Edv Åsbakken m fl, Vinjeøra
4 6/å Kvik	f	T23	25.5	6.4	2.5	—	—	2	Edv Åsbakken m fl, Vinjeøra
7 Må Anna ³⁾	f	T ?	30.0	10.0	4.5	Gideon	6	4	Andreas Nilsen m fl, Vinjeøra
8 6/å Seileren	f	T00	25.5	8.0	3.2	—	—	5	Ole A Sørli m fl, Vinjeøra
9 6/å Venus	f	T27	28.7	8.9	3.8	—	—	4	Gabriel Olsen m fl, Vinjeøra
10 Ms Sverre	f k	T14	28.0	8.4	5.0	Gideon	5	1	Anders E Hofset, Staurset
11 Ms Skjerva	f	T99	40.3	16.8	5.3	Levahn	16	1	Edv O Hofset, Staurset

ST-Ø. Ørland merkedistrikt.

1 Mk Sverre 3	k	T13	62.5	16.2	6.8	Avance	44	1	Olaf Standahl, Storfosna
2 Ms Aktiv	k ht	T09	36.3	12.4	4.1	Bolind.	12	1	Sofus Schjølberg, Storfosna
3 Ms Forsøk	f	T08	47.0	17.0	11.0	Bolind.	20	0	Harald Lund, Uthaug
4 Må Laugen	f k	T31	28.0	9.0	5.0	Heimdal	7	0	Johan K Bugten, Uthaug
5 Må Sjølivet	f k	T31	27.4	8.3	5.0	Heimdal	7	0	K Chr. Lund m fl, Uthaug
6 Mk Agder	f k	T12	29.0	10.0	4.6	Gideon	13	0	Ole O Løkken, Garten i Fosna
7 Må Glimt ⁴⁾	f	T20	27.5	8.0	4.0	Grei	10	0	Bernt Viklem, Brekstad

1) Omb. 1925. 2) Omb. 1926. 3) Omb. 1919. 4) Omb. 1930.

ANTIPARASIT-T

 mot råte og koldfyrr ombord.
 WILLIAM NAGEL A/S - OSLO

Farkostens nummer, art og navn	Anvendelse	Materiale	Byggeår	Lengde	Bredde	Dybde	Maskin, navn	Antall HK	F. & fangstb.	Eierens (den korresponderende reders) navn og postadresse
8 Må Mjølner I	f k	T	31	26.6	8.5	4.8	Sabb	5	0	Anders N Næsset, Uthaug
9 Ms Thy	f k	T	07	40.0	16.0	5.0	Elefant	12	2	Karl Dahl, Storfosna
10 Må Øyvind	f k	T	18	24.0	6.0	3.0	Helseth	5	0	Johan Næsset, Uthaug
11 Må Terje	f	T	24	23.0	6.0	2.5	Ferstad	3	0	Martin Grøndtvedt, Storfosna
12 Må Drott	f k	T	31	34.0	10.5	6.5	Pytha	13	0	Øyvind Arntsen Lund, Uthaug
13 Må Terna	f	T	22	24.0	6.5	3.3	Rap	7	0	Bjarne Johansen, Garten i Fosna
14 Må Havblikk	f	T	33	31.9	9.6	4.2	Helseth	8	0	Korn. Pettersen, Garten i Fosna
15 Må Laks	f k	T	32	25.0	8.0	4.0	Sabb	5	0	Håkon Aune, Storfosna
16 Ms Bølgens lykke	h k	T	05	40.0	14.5	6.0	Grei	26	2	P Albrigtsen, Uthaug
17 Må Rappen	f	T	?	28.0	7.0	4.0	Rap	4	0	A/S Fosen Privatbank, Brekstad
18 Må Ørnulf	f k	T	32	28.5	8.5	5.0	Helseth	6	0	Ole Skjølberg, Storfosna
19 Må Tor I	f	T	34	27.0	8.5	4.0	Helseth	6	0	John Knutsen, Uthaug
20 Må Brødrene	f	T	10	27.0	8.3	3.5	Vestkyst	5	0	S Sørensen m fl, Beian
21 8/å —	f	T	00	26.0	7.0	3.0	—	—	0	Peter Albrigtsen, Uthaug
22 Må Skjoldmøen	f k	T	32	35.1	11.7	5.3	Levahn	10	0	Karl Guldtweig, Uthaug
23 Må Bollen	f k	T	29	19.0	6.0	3.0	Solo	3	0	Eilert Grimstad, Uthaug
24 Må Solo	f	T	25	14.0	4.0	2.5	Solo	3	0	Anton Grøttan, Ophaug
25 Må Bølgen	f	T	32	29.7	8.5	4.2	Union	7	1	Ole Aune m fl, Beian
26 6/å Orion	f	T	00	31.9	11.2	3.2	—	—	2	K K Lund m fl, Uthaug
27 6/å Frida	f	T	18	31.9	9.6	2.5	—	—	1	K K Lund m fl, Uthaug
28 Må —	f k	T	18	25.0	6.0	4.0	Bolind.	6	1	K K Lund, Uthaug
29 6/å —	f k	T	18	25.0	6.0	3.0	—	—	1	K K Lund, Uthaug
30 8/å —	f	T	86	29.0	7.0	2.6	—	—	0	Oscar Kotte, Uthaug
31 Må Grei	f k	T	13	26.0	7.0	4.0	L. Grei	4	0	Alfred Haftorsen, Garten i Fosna
32 Må Trygg	f k	T	31	28.5	8.5	4.0	Rap	14	0	Peder Pedersen, Garten i Fosna
33 Må Tor	f	T	30	15.0	3.5	2.0	Solo	2	0	Kåre Vik, Ophaug
34 Må Sabb ¹⁾	f k	T	?	26.0	7.0	3.5	Sabb	5	0	Svend Flatnes, Brekstad
35 Mk Ørlendingen	t k f	T	17	42.0	13.0	5.0	Bolind.	25	0	Jacob Hoff, Uthaug
36 Må Alka	f	T	32	20.0	6.0	2.5	Grei	4	0	Paul Pettersen, Storfosna
37 Må Ulabrand	f k	T	33	32.6	9.7	3.8	Union	10	0	Kristian Brodersen, Uthaug
38 Må Fiskaren	f	T	33	29.0	8.4	3.5	Helseth	8	0	J Solbu m fl, Garten i Fosna
39 Må Fram I	f k	T	33	29.3	9.3	4.5	Rap	10	0	Frithjof Skomsøy, Uthaug
40 Må Parat	f	T	32	34.0	10.0	5.0	Parat	15	0	Andrea Nilssen, Uthaug
41 Må Viking	k f	T	22	28.0	8.0	4.5	Falkenb.	6	0	Joh. Paulsen, Storfosna
43 4/å Fanten	f k	T	?	22.0	8.0	3.8	—	—	0	Ludvik Hauge m fl, Uthaug
44 Må Morild	f k	T	33	32.2	10.2	4.3	Brunv.	12	0	Martin Garten, Garten i Fosna
45 Må Glimt	f k	T	33	26.6	8.2	4.2	Sabb	5	0	Ivar Ingebrigtsen, Uthaug
46 Ms Mjølner	f	T	?	46.7	13.7	5.8	Levahn	15	0	K K Lund, Uthaug
47 8/å —	k f	T	04	25.0	6.0	2.5	—	—	0	Anders N Næsset, Uthaug
48 6/å —	f	T	?	32.0	13.5	3.0	—	—	1	K K Lund, Uthaug
49 6/å —	f	T	?	32.0	13.0	3.0	—	—	1	K K Lund, Uthaug
50 Mk Havørn	f k	T	12	39.0	11.0	6.5	Stærkod.	12	0	Laurits Karlsen, Storfosna
51 6/å Odin	f	T	17	38.0	11.0	4.0	—	—	5	Laurits Karlsen, Storfosna
53 4/å Liv	f	T	08	23.0	9.0	5.0	—	—	0	Joh Postmyr, Ophaug
54 Ss Bølgen	k	T	12	27.0	9.0	6.0	—	—	0	Joh Postmyr, Ophaug
55 Må Nymann	f	T	34	25.0	7.8	4.0	Sabb	5	0	Nils Kalvá, Ophaug
56 Mk Harald ²⁾	k t	T	06	52.0	16.0	5.5	Skandia	25	0	Oscar Guldtweig, Uthaug

1) Omb. 1932. 2) Omb. 1918.

Frengen Slip- & Motorverksted
Notbarkeri Telefon Fevåg Nottørkeri

Farkostens nummer, art og navn	Anvendelse	Materiale Byggear	Lengde	Bredde	Dybde	Maskin, navn	Antall HK	F. s. fangstb.	Eierens (den korresponderende reders) navn og postadresse
57 Må Nordlys	f	T'31	30.8	9.6	5.3	Gideon	14	0	Ole Løkken m fl, Garten i Fosna
58 Ms Vassøen	tfk	T'?	60.5	17.5	6.6	Bolind.	40	0	Håkon Aune, Krokvåg
59 Må Rap	k	T'24	28.7	8.5	4.2	Rap	6	0	Sivert Løkken, Garten i Fosna
60 Må Skjoll	kf	T'24	28.0	8.0	3.5	Rap	6	0	P S Skaret, Uthaug
61 Må Bøfjord	kf	T'25	28.0	8.0	4.0	Helseth	6	0	Ove Mathisen, Uthaug
62 8/å —	f	T'00	23.0	5.0	2.0	—	—	0	Nils H Rønne m fl, Brekstad
63 8/å —	fk	T'10	20.0	8.0	3.0	—	—	0	Kato Halvorsen, Storfosna
64 Må Forsøk	f	T'34	30.0	9.3	4.0	Helseth	10	1	P Pettersen m fl, Garten i Fosna
65 Mk Odin	kf	T'17	32.0	9.0	4.0	Bolind.	10	0	Joh J Uthaug m fl, Uthaug
66 Mk Lancing I	hk	T'12	50.9	18.6	8.5	Alpha	30	0	Oscar Kotte, Uthaug
67 Må Gartguttene	kf	T'25	27.0	8.0	3.3	Wichm.	6	0	J Salbu m fl, Garten i Fosna
68 Må Havella	fk	T'25	28.7	8.5	4.2	Helseth	7	0	Karl Haugan, Storfosna
69 Må Skarven	f	T'26	29.0	8.0	5.0	Helseth	7	0	Odin Sørensen m fl, Beian
70 Mk Heimdal	k	T'21	40.5	13.5	7.0	Heimdal	12	0	B Brodersen m fl, Uthaug
71 Må Måsen	fk	T'27	31.3	9.0	4.8	Rap	8	0	Iver I Garten, Garten i Fosna
72 Må Terje	fk	T'27	29.0	9.5	4.5	Helseth	8	0	Sv Sørensen m fl, Beian
73 SÅ —	fk	T'22	28.0	8.0	3.0	—	—	0	Johan Bugten, Uthaug
74 Må Fram	fk	T'27	29.0	9.3	4.5	Rap	10	0	Peter M Næsset m fl, Uthaug
75 Må Fram	f	T'27	28.7	8.5	4.0	Kjapp	6	0	Helmer Brodersen m fl, Uthaug
76 Må Svanen	kf	T'20	24.0	7.0	3.0	Bolind.	6	0	Birger Brodersen, Uthaug
77 Må Fram	fk	T'31	32.9	10.1	4.8	Helseth	10	0	Karl Sørensen, Beian
78 Må Veider	fk	T'32	25.0	8.3	3.5	Union	7	0	Eilert Grimstad, Uthaug
79 Ss Stormer	kf	T'?	24.0	8.0	4.0	—	—	0	Karl Øien, Krokvåg
80 Må Flink	kf	T'28	26.0	8.0	4.5	Kjapp	5	1	Adolf Rask, Storfosna
81 Mk Dag	k	T'18	40.0	13.5	6.0	Avance	20	0	Peder Sollie, Beian
82 Må Snorre	f	T'34	26.4	8.2	4.0	Sabb	5	0	Martin Skaret, Uthaug
83 Mk Gartingen	ht	T'29	52.0	14.0	7.0	Rap	45	0	Gartens Fiskerlag, Garten i Fosna
84 Må Fosningen	f	T'29	30.0	9.0	4.5	Helseth	8	0	Arvid Halsen, Storfosna
85 Må Flugarn	f	T'30	25.0	7.0	3.0	Helseth	4	0	Alfr Haftorsen, Garten i Fosna
86 Må Odden	f	T'30	26.5	7.5	4.0	Helseth	8	0	Olaf Johansen, Beian
87 Må Falken	f	T'30	29.7	8.5	4.2	Gideon	10	0	Erling Norgård m fl, Garten i F.
88 Må Rutland	f	T'30	26.6	7.4	4.2	Sabb	5	0	Peder P Næsset, Uthaug
89 Må Hulda	fk	T'14	22.0	8.0	5.0	Alpha	4	0	Hans Hagen m fl, Uthaug
90 Må Sjela	f	T'34	23.0	7.0	3.6	Rap	5	0	Olaf Ottersbo, Ophaug
91 Må Nordsjø- guttene	f	T'30	29.2	8.5	3.2	Gideon	10	0	E Pettersen m fl, Garten i Fosna
92 Må Falken	f	T'30	28.0	8.0	3.5	Helseth	8	0	Peder Grande m fl, Beian
93 Må Signal	f	T'31	27.0	7.0	5.0	Rap	4	0	Kristian Risvik, Ophaug
94 Må Alka	fk	T'30	25.0	6.5	3.5	Hjelset	4	0	Gabriel G Grande, Beian
95 Må Alken	fk	T'30	30.8	9.6	4.2	Helseth	8	0	E Antonsen m fl, Garten i Fosna
96 Må Frimann	f	T'33	27.5	8.0	4.5	Statt	5	0	Ludvig Holm, Blian
97 Må Roald	f	T'34	25.0	8.0	4.0	Sabb	5	0	Martin Tinnen m fl, Storforma
98 Må Jakk	f	T'35	27.0	8.5	4.0	Drott	8	0	Jakob Wiik, Uthaug
99 Mk Sleipner 1	t	T'16	73.8	18.8	8.4	Ideal	45	0	Martin Lillevik, Storfosna
100 Må Fremad	fk	T'33	31.9	10.1	4.2	Gideon	12	0	E Pettersen m fl, Garten i Fosna
101 Må Jakk	fk t	T'30	17.5	7.4	2.1	Bilm.	12	0	Jakob Hoff, Uthaug



Farkostens nummer, art og navn	Anvendelse	Materiale	Byggear	Lengde	Bredde	Dybde	Maskin, navn	Antall HK	F. & fangstb.	Eierens (den ko-responderende reders) navn og postadresse
-----------------------------------	------------	-----------	---------	--------	--------	-------	-----------------	-----------	---------------	--

Møre og Romsdal fylke.

M-A. Ålesund merkedistrikt.

1 D Skolma ⁴⁾	kh	S	08	106.8	19.0	9.8	Damp	150	0	A/S D/S Skolma, Ålesund
2 Ms Kari ²⁾	k	T	18	28.0	9.0	5.0	Hein	7	0	Joakim Myklebust m fl, Ålesund
3 D Svalbard	kh	S	14	114.6	21.3	10.8	Damp	275	6	Johan Koppernes, Ålesund
4 Må Truls	ft	T	31	26.0	7.7	3.7	Møring	6	0	Olaf Olsen Støhle, Ålesund
5 D Kårstein ³⁾	hk	S	08	105.6	19.1	9.1	Damp	200	4	Hans S Haram m fl, Ålesund
6 Mk Håbet	k	T	13	27.0	9.0	4.7	Skandia	6	0	Håkon Tagseth, Ålesund
7 Må Spurven	f	T	26	19.0	4.5	4.0	Fennia	3	0	Sv Stephansen, Ålesund
8 D Aspø	hk	S	07	103.9	19.3	9.0	Damp	145	3	E R Blindheim m fl, Ålesund
9 Må Prøven	fk	T	19	29.0	8.0	4.7	Gideon	8	0	Mathias Arseth, Ålesund
10 D Jan Mayen	ht	S	14	152.5	24.0	13.4	Damp	594	0	A/S Jan Mayen Ålesund
11 Ms Viking	f	T	33	25.5	7.4	3.8	Tenfj.	4	0	Herman Førde, Ålesund
12 Mbf Odd	hk	T	19	42.0	14.0	6.7	Hein	20	3	Ole Thoresen, Ålesund
13 D Havglyt	hk	S	07	98.1	19.1	8.6	Damp	135	0	Laurits Myklebust, Ålesund
14 Må Vågen	f	T	03	21.0	5.8	2.6	Tenfj.	3	1	Severin Moldver, Ålesund
15 Mk Sverre	k	T	22	27.7	10.3	3.6	Hjelset	6	1	Severin Stokkevåg, Ålesund
16 Mk Ingvard	fk	T	01	21.2	7.1	3.4	Alpha	2	0	Knut Røssenvold, Ålesund
18 Mk Merkur	fk	T	13	31.5	11.5	5.5	Alpha	11	1	P O Oksebås, Ålesund
19 Må Miks	f	T	?	16.0	5.0	4.0	Kelvin	4	0	Leif Andersen, Ålesund
20 D Frey	ht	T	73	131.1	25.3	11.2	Damp	200	2	C E Rønneberg & Sønner, Ålesund
21 Mk Odin	kh	T	98	39.0	13.5	6.0	Statt	20	3	Anton Furemyr m fl, Ålesund
22 Mk Glimt	fk	T	15	35.0	12.0	5.8	Hein	10	1	Peder Rekdal, Ålesund
23 Mk Otto	kh	T	08	38.0	13.0	5.9	Stabil	20	4	S M S Kalvø m fl, Ålesund
24 D Lepsey	kh	S	08	104.3	19.0	9.2	Damp	160	0	Petter Farstad m fl, Ålesund
25 Mk Forsøk	f	T	11	26.0	7.4	3.9	Hein	7	0	Jonas E Fuglevik, Ålesund
26 Mk Ulf	h	T	14	38.0	12.5	6.5	Stabil	20	2	Hans B. Wiig, Ålesund
27 Mk Olav Kyrre	hk	T	27	32.0	11.7	6.0	Hjelset	12	1	Andreas Giske m fl, Ålesund
28 Mk Bratt	hk	T	25	34.5	12.4	4.5	Rekord	20	2	Karl T Myrøld, Ålesund
29 Må Fram	f	T	?	18.0	4.0	2.3	Fennia	4	0	Karl Valderhaug m fl, Ålesund
30 Mk Olaf	f	T	09	27.0	9.0	4.8	Hjelset	6	1	Peter O Langva, Ålesund
31 Mk Brødd	k	T	13	32.0	11.5	5.8	Hein	12	1	Olaf Valle, Ålesund
32 Mk Ørnen	fk	T	16	29.2	9.3	4.6	Heros	8	1	Jak L Homningdal, Ålesund
33 Mk Petter	tsl	T	17	37.0	11.0	5.0	Alpha	8	0	Teodora Stokke, Ålesund
34 Mk Mars	k	T	12	36.0	12.5	6.5	Alpha	14	2	Ragnvald Abrahamsen Ålesund
35 Mk Balder	fk	T	06	29.3	10.3	4.7	Alpha	6	1	Joh A Giske m fl, Ålesund
36 Mk Glytt	fk	T	14	26.0	10.0	4.9	Grei	11	1	Ditleif Eltvik m fl, Ålesund
37 Må Kvik	f	T	20	27.0	7.0	3.3	Alpha	6	0	Karl A Meyer, Ålesund
38 D Sleipner	kh	S	03	74.6	16.7	8.3	Damp	115	4	Herman Bang, Ålesund
39 Mk Delfin	kt	T	13	40.0	13.0	5.0	Gideon	12	1	Andr Strande, Ålesund
40 Mk Forsøk	k	T	27	39.5	12.5	5.8	Skandia	16	2	Hjalmar Eiken, Ålesund
41 Ms Duen ⁴⁾	t	T	?	44.0	15.0	6.0	Hjelset	20	0	Enok Markussen, Ålesund
42 Må Havgut	f	T	13	21.7	5.6	2.5	Stabil	5	0	Ove Ellingsen, Ålesund
43 D Nørvesund	kh	S	01	93.6	17.1	8.2	Damp	150	4	C E Rønneberg & Sønner, Ålesund
44 D Muggur	kh	S	97	81.2	16.0	9.3	Damp	150	4	C E Rønneberg & Sønner, Ålesund

1) Omb. 1917. 2) Omb. 1927. 3) Omb. 1930. 4) Omb. 1925.

„BRUNVOLLMOTOREN“

Vert umtala som den beste båtmotor.

BRØDR. BRUNVOLL
MOTORFABRIKK MOLDE

Aalesunds gjensidige Dampskibs=Assuranceforening

Telegr.adr.: Assurancen. Postadr.: Aalesund. Telefon: 1815.

Overtar kaskoforsikring på norske fiske-
dampskib og stålbyggede motorfiskefartøier.

Assuranceforeningen ISHAVET

Telegr.adr.: Assurancen. Postadr.: Aalesund. Telefon: 1815.

Overtar forsikring på kasko, utstyr, etc.
på norske ishavsfartøier - - - - -

Aalesunds og Moldes gjensidige Skibsassuranceforening

Telegr.adr.: Assurancen, Postadr.: Aalesund. Telefon: 1815.

Overtar kaskoforsikring på fiske- og frakte-
fartøier med motor hjemmehørende til og
med Nordland fylke.

Farkostens nummer, art og navn	Anvendelse	Materiale	Byggeår	Lengde	Bredde	Dybde	Maskin, navn	Antall HK	F. & fangstb.	Eierens (den korresponderende reders) navn og postadresse
45 D Slogen	kh	S	94	76.1	16.1	9.9	Damp	120	4	C E Rønneberg & Sønner, Alesund
46 D Skalmen ¹⁾	hk	S	07	103.2	18.5	9.3	Damp	148	0	C E Rønneberg & Sønner, Alesund
47 Mk Stabil	kt sl	T	05	44.5	13.5	6.0	Skandia	25	2	Alesunds Kulkompagni, Alesund
48 Må Mimla	f	T	?	18.0	6.0	4.0	Americ.	8	0	Nils Pedersen m fl, Alesund
49 D Hugin ²⁾	kh	S	06	108.6	19.1	9.7	Damp	140	3	Lars Bakke, Alesund
50 D Ludo	hk	J	03	92.7	18.3	8.7	Damp	120	3	A/S Ludo, Alesund
51 D Torgeir	hk	S	12	81.6	18.4	8.9	Damp	115	9	Sandborgs Havfiskes. A/S, Alesund
52 Må Voldingen	f	T	07	19.0	7.0	3.0	Americ.	2	0	Einar Furre, Alesund
53 Må Endre	f	T	13	22.0	6.8	2.4	Tenfj.	3	0	Arthur Knutsen m fl, Alesund
54 Mk Gjendin	k	T	08	29.2	9.3	4.6	Hein	8	1	Jakob Breivik, Alesund
55 Mk Tryg	t	T	14	33.0	12.0	5.8	Hein	7	0	Olaf Sydnes, Alesund
56 D Geisla	kh	S	02	92.9	17.7	9.4	Damp	145	3	R Kvalsund, Alesund
57 D Nordlys	kh	S	02	66.3	14.4	7.9	Damp	75	0	Johan Nakken m fl, Alesund
58 D Njørd ³⁾	kh	S	07	106.9	19.0	9.4	Damp	140	3	A/S Njørd, Alesund
59 Mk Radio	k	T	22	26.0	9.0	4.3	Hjelset	5	1	Ingvald Båtnes, Alesund
60 Må Odin	f	T	28	23.5	7.0	3.1	Ulstein	3	0	Karolus Klubbenes, Alesund
61 Må Arild	f	T	12	20.0	7.0	5.0	Tenfj.	3	0	Peder Ingebrigtsen, Alesund
62 D Borgund	kt	S	17	132.6	24.0	10.6	Damp	370	3	Statens Kjøleanlegg, Alesund
63 Må Odd	f	T	?	18.0	4.5	3.0	Bilm.	21	0	Nils Skodjevåg, Alesund
64 D Eystein Orre ⁴⁾	kh	S	07	95.0	18.3	8.9	Damp	137	3	Bernt Giske, Alesund
65 Mk Karsten	kf	T	27	28.5	10.3	5.0	Volda	10	1	Karl H Sulebak, Alesund
66 Må Kvik	f	T	19	25.5	8.0	4.8	Alpha	4	0	Arnt Pedersen m fl, Alesund
67 Mk Varden	kf	T	20	29.0	9.0	4.2	Hjelset	5	1	Hilmar Molvær, Alesund
68 D Arne	hk	S	07	73.1	16.5	7.9	Damp	92	4	Svend Eidsvik, Alesund
69 D Torstein ⁵⁾	hk	S	15	119.4	20.2	10.3	Damp	230	0	L Steen Søvik, Alesund
70 Mk Svend	k	T	13	26.0	9.0	5.0	Hjelset	3	0	K K Skarbøvik m fl, Alesund
71 Ms Svalken	f	T	35	25.5	7.5	3.5	Motor	6	0	Ludvik Flydal, Alesund
72 Mk Hisø	ik	T	08	84.4	22.7	11.5	Skandia	200	3	Sælfangst og Havfiske A/S, Ales.
73 Må Sverre	f	T	19	20.2	6.4	2.6	Tenfj.	3	0	Peder Pedersen, Alesund
74 D Jernbarden ⁶⁾	hk b	S	13	119.4	20.3	10.3	Damp	235	5	A/S Koppernæs & Sønner, Alesund
75 D Acta	th	S	00	135.5	22.7	13.8	Damp	480	0	Severin Gjesund, Alesund
76 Må Spret	f	T	22	20.0	4.5	2.5	Sleipner	4	0	Nils E Røsvik, Alesund
77 Må Snap	f	T	09	19.0	7.0	5.0	Gideon	3	0	Asm Knutsen, Alesund
78 Må Fart	t	T	?	26.0	7.5	3.2	Møring.	6	0	Fr Teodor Stokke, Alesund
79 D Gåpå ⁷⁾	h	S	99	98.9	17.6	8.6	Damp	150	0	Ole Solbjørg, Alesund
81 Må Kvik	f	T	16	25.0	5.5	4.0	Sleipner	6	0	P O Molvær, Alesund
82 Må Odd	f	T	?	21.4	6.5	3.0	Tenfj.	3	0	Lars Wiik, Alesund
83 Ms Forsøk	f	T	25	23.5	7.5	2.6	Stabil	4	0	Alf Breivik m fl, Alesund
84 Må Teddy	f	T	?	20.0	4.5	5.0	Vagtm.	4	0	Ole Heierdal, Alesund
85 Ms Sigurd	f	T	01	27.0	6.6	2.2	Dan	6	0	Jørgen Moe, Alesund

Telefoner:
266 — 666

Johs. Paulsen

Telegramadr.:
„Johspaul“

- ÅLESUND -

Specialforretning i:

Oljer, Pakninger samt alle Slags Bruksartikler
for Motor- og Dampskibe

Farkostens nummer, art og navn	Anvendelse	Materiale Byggeår	Lengde	Bredde	Dybde	Maskin, navn	Antall HK	F. & fangstb.	Eierens (den korresponderende reders) navn og postadresse
86 Må Knut	f	T 13	24.0	7.5	3.0	Americ.	4	0	B Henningsen, Ålesund
87 Må Kvik	f	T ?	18.0	4.5	2.0	Americ.	4	0	Ole Brevik, Ålesund
88 Dk Glup	kh	T 99	87.7	19.2	7.9	Damp	115	0	Obert M Solbjørg, Ålesund
89 M? Transport	t	T 30	32.0	11.0	5.5	Hjelset	6	0	Adolf Drevik m fl, Ålesund
90 D Yukord ¹⁾	kh	S 03	94.8	18.0	8.7	Damp	140	3	Fredr Hessen m fl, Ålesund
91 Mk Frithjof	f	T 13	25.0	7.5	4.2	Gideon	4	1	Nils Midtgård, Ålesund
93 Mk Von	kh	T 16	39.5	13.6	6.2	Dan	18	1	Knut Bang d. e., Ålesund
94 Må Snøg	kf	T 25	17.0	5.0	3.5	Snøgg	3	0	Gotfred Skram, Ålesund
95 Mk Herman	kh	T 20	35.0	13.0	5.5	Gideon	20	2	Ludvik Hansen, Ålesund
96 D Ulf	kh	S 02	84.4	17.5	8.4	Damp	150	2	Peder Giske, Ålesund
98 Mk Utvær	hk	T 16	42.0	14.0	7.5	Hein	22	1	Sivert K Breivik m fl, Ålesund
99 Må Ane	f	T 34	22.0	7.0	3.5	Rollo	6	0	August Andersen, Ålesund
100 Må Kvik	f	T ?	19.0	6.0	2.4	Motor	4	0	Ole Klubbenes, Ålesund
101 Mk Vesle Truls	hs	T 21	99.4	22.1	10.3	Bolind.	120	6	A/S Vesle Truls, Ålesund
102 D Havbryn ²⁾	kh b	S 14	120.8	20.3	10.6	Damp	230	5	A/S Havbryn, Ålesund
103 D Giskoy ³⁾	kh	S 13	119.3	20.4	10.5	Damp	230	3	N L Giske, Ålesund
105 D Hindholmen ⁴⁾	kh	S 16	109.8	19.2	9.7	Damp	180	3	Jakob Svinø m fl, Ålesund
106 Må Klegg	f	T 28	22.0	6.0	3.3	F. M.	5	0	Alf Larsen m fl, Ålesund
107 Mk Reidar	kh	T 12	36.0	12.0	5.0	Favoit	15	1	Joh J Olsbø m fl, Ålesund
108 Mk Seier	k	T 11	25.0	8.8	4.3	Gideon	6	1	Marius Vadseth, Ålesund
109 D Rescue 2	kh	T 03	78.3	18.4	8.0	Damp	130	2	Thor G Eidsvik, Ålesund
110 Må Fram	f	T 27	22.0	6.0	3.0	Konkur.	4	0	Ole Sørheim. Nørve, Ålesund
111 Mk Rap	tk	T 12	40.0	15.5	5.5	Munkt.	10	1	Oluf Holm, Ålesund
112 Dk Øst	ih t	T 14	118.5	25.5	10.8	Damp	214	4	Sælfangst og Havfiske A/S, Åles.
113 Må Bjarne	f	T ?	16.0	5.5	3.2	Univers.	4	0	Elias A L Flydal, Ålesund
115 Mk Hjalmar	t	T 11	54.3	13.7	5.5	Skandia	25	1	M O Dybdal m fl, Ålesund
116 Må Klip	f	T 19	20.0	6.0	3.0	Sleipner	5	0	Peder Nedregård, Ålesund
117 Må Røyi	f	T 15	29.0	8.5	3.5	Gideon	5	0	Arnold Hol, Ålesund
118 D Seyfarth	kh	S 13	93.4	15.8	7.6	Damp	93	0	Peter E Giske, Ålesund
119 D Thorberg	kh	S 07	95.3	18.1	9.0	Damp	135	3	Lovise Steen Søvik, Ålesund
120 Mk Olaf	kf	T 16	31.0	10.5	5.5	Hjelset	12	1	Ole O Osen m fl, Ålesund
121 Ms Tangen	t	T 16	38.0	12.0	6.0	Alpha	16	1	Lars Apelvik, Ålesund
122 Dk Søndmø- ringen	kh	T 12	93.7	21.3	9.9	Damp	74	6	A/S Koppernæs & Sønner, Ålesund
123 Dk Skansen	ikh	T 77	88.8	21.4	9.6	Damp	74	3	A/S Koppernæs & Sønner, Ålesund
124 Må Kvik	f	T ?	24.0	6.0	2.9	Fennia	4	0	Andr Åsen m fl, Ålesund
125 Må Leik	f	T 31	22.0	6.4	3.2	Sleipner	6	0	Per Hoel, Ålesund
126 Ms Fiskerjenta	t	T 16	53.0	18.3	8.5	Bolind.	32	0	Brødr Arsæther A/S, Ålesund
128 Må Snøg	f	T ?	29.0	6.0	3.0	Rekord	4	0	K O Giskegjærde, Ålesund
129 Ms Sleipner	f	T 34	24.0	7.0	3.2	Sleipner	6	0	Karl J Andreassen, Ålesund
130 Mk Jarl	k	T 14	28.0	8.3	2.8	Hjelset	4	0	Reidar Skjelbostad, Ålesund
131 Mk Brødrene	f	T 11	22.0	7.5	4.0	Hjelset	3	0	Carl E Kenstorp, Ålesund
132 Mk Håkon	k	T 08	38.0	12.0	6.0	Ganger.	18	0	Johan Torvik Sønner, Ålesund
133 Mk Veslemari	hs	T 22	99.9	21.3	10.3	Wichm.	90	2	Sælfangst og Havfiske A/S, Ålesund
134 Mk Hugnad	kh	T 10	39.0	13.0	6.0	Alpha	16	1	Bernh Knutsen, Ålesund
135 Ms Vesleper	fk	T 31	24.0	7.0	3.0	Sleipner	6	0	Karl Ingebrigtsen, Ålesund

Kr. Ingebrigtsen - Ålesund

Olier og Pakninger. Farvehandel

Farkostens nummer, art og navn	Arvendelse	Materiale	Byggeår	Lengde	Bredde	Dybde	Maskin, navn	Antall HK	F. & fangstb.	Eierens (den korresponderende reders) navn og postadresse
136 Må Rap	f	T ?	?	21.0	4.5	3.0	Sleipner	8	0	Nils Røshol, Ålesund
137 D Ulabran	k	S 96	?	71.6	15.6	9.1	Damp	120	0	Ludv Fladmark A/S, Ålesund
138 Mk Glittertind	h t	T 20	1901	146.9	28.6	16.0	Skandia	329	2	A/S Glittertind, Ålesund
139 Dk Kvitungen	i k	T 15	1929	96.6	21.6	10.1	Damp	128	5	Rolf Kvien, Ålesund
140 Mk Sælbarde	h k	T 08	1928	102.4	23.6	12.1	Bolind.	160	2	A/S Sælfangst og Havfiske, Å.sund
141 D Suløy ¹⁾	h k b	S 20	1928	110.9	19.5	10.0	Damp	174	6	A/S Suløy, Ålesund
142 Mk Snøg	t f	T 17	1928	23.0	7.0	3.3	Volda	7	0	Jens Standal m fl, Ålesund
143 D Reidulv	k h	S 03	1928	84.1	16.9	8.5	Damp	110	0	Anton Alvik, Ålesund
144 Må Ragnhild	f	T 10	1928	23.0	7.0	2.3	Tenfj.	3	0	Lars Viddal, Ålesund
145 Må Hurtig	f	T 17	1928	22.0	4.5	3.0	Univers.	8	0	Lars Steinsvik, Ålesund
146 Mk Snaug	f	T ?	?	29.0	8.0	4.2	Skandia	7	0	Karl Hansen, Ålesund
147 Må Færø	f	T 10	1928	20.0	5.0	3.0	Ferro	3	0	John Vadset, Ålesund
148 Ms Guri	f	T ?	?	28.0	9.5	4.3	Gideon	6	0	Lars Fikstal, Ålesund
149 Må Pia	f	T 28	1928	21.0	6.0	2.5	Sterk	4	0	Johan Behrentz, Ålesund
150 Må Kvik	f	T 17	1928	25.0	7.0	5.0	Hubb.	5	0	Thorbjørn Nilsen, Ålesund
151 Må Von	f	T 21	1928	22.0	7.0	3.3	Record	3	0	Peter E Pedersen, Ålesund
152 Mk Hjørund	k	T 14	1928	31.0	11.5	5.4	Hjelset	6	1	M M Trones m fl, Ålesund
153 Dk Rundøy	i k h	T 16	1928	97.3	21.9	10.1	Damp	125	3	H Koppernes, Ålesund
154 Må Snøg	f	T 18	1928	18.0	6.0	2.3	Americ.	3	0	Joh M Langva, Ålesund
155 D Kviteggen ²⁾	h	S 23	1928	110.8	19.2	9.7	Damp	180	3	O Larsens Trævarefor A/S, Ålesund
157 D Staurisund	h k	S 18	1928	95.1	18.7	9.0	Damp	140	3	K R Gudmundset m fl, Ålesund
159 Må Stave	f	T 14	1928	23.0	7.0	3.3	Hjelset	3	0	Lars L Stave, Ålesund
160 Må Kvik	f	T 15	1928	18.1	5.5	2.5	Americ.	4	0	Oscar Ingebrigtsen, Ålesund
161 Må Orla	f	T ?	?	21.0	6.0	3.0	Hjelset	3	0	Peter M Pettersen m fl, Ålesund
163 Må Per	t	T ?	?	28.0	7.0	5.0	Tenfj.	6	0	Olai Olsen m fl, Ålesund
164 D Utvær ³⁾	k h	J 14	1928	117.4	20.3	10.3	Damp	230	5	Ole Solbjørg, Ålesund
165 Ms Per	f	T 32	1928	24.0	7.0	3.7	Sabb	5	0	Edvard Gaustad, Ålesund
166 Må Sport	k t	T ?	?	20.0	6.0	2.3	Sleipner	4	0	Anton Larsen, Ålesund
167 Mk Reidar	k h	T 19	1928	38.0	13.3	5.0	Record	24	1	Arthur Holk, Ålesund
168 Mk Håkon	f k	T 05	1928	35.0	6.0	5.0	Skandia	12	0	Karl Henriksen, Ålesund
169 Må Porat	t	T 30	1928	30.0	10.0	4.0	B. S.	5	0	Henrik Eidsvik, Ålesund
170 D Breisund	k h	S 14	1928	105.0	20.3	10.3	Damp	220	5	A/S Breisund, Ålesund
171 D Hvalrossen	h k	T 12	1928	105.5	23.6	10.6	Damp	130	3	A/S Hvalrossen, Ålesund
172 Mk Brodd	k h	T 12	1928	37.0	11.3	7.0	Gideon	13	1	Kristoffer J Langva, Ålesund
174 D Arnvid ⁴⁾	h k	J 02	1928	103.9	18.7	8.9	Damp	180	9	Ole Solbjørg, Ålesund
175 Ms Anna ⁵⁾	f	T 27	1928	24.0	6.5	4.5	Heimdals	4	0	John Marthinussen, Ålesund
176 D Skandia ⁶⁾	h k	S 91	1928	112.8	19.4	9.9	Damp	225	2	Peter Eidsvik A/S, Ålesund
177 Må Småen	f	T ?	?	16.9	5.5	2.3	Motor	2	0	Einar Strømsvåg, Ålesund
178 Må Rap	f	T ?	?	18.0	5.0	4.0	Americ.	6	0	Lorentz Johnsen, Ålesund
179 Må Harry	f	T ?	?	24.0	6.5	3.3	Americ.	6	0	Anders Pedersen, Ålesund
180 Må Skvett	f	T 29	1928	24.0	6.0	3.0	Tenfj.	3	0	Ingvald Vestre, Ålesund
181 Må Forsøk	f	T 26	1928	23.0	7.5	2.5	Dahl	5	0	Petter Didriksen, Ålesund
182 Må Pil	f	T ?	?	19.1	3.8	2.5	Chevr.	14	0	Nils Riise, Ålesund
183 D Jona ⁷⁾	k h	S 08	1928	106.2	19.1	9.9	Damp	150	3	Sirv A Støle m fl, Ålesund
184 Må Proven	f	T 16	1928	19.0	5.6	2.6	Americ.	4	0	Edv. Henningsen, Ålesund
185 Må Pål	f	T 21	1928	17.0	5.0	1.8	Tenfj.	3	0	Ottar Heen, Ålesund
186 Må Arne	f	T 24	1928	25.0	6.2	3.2	Hjelset	5	0	Fr Gundersen, Ålesund

1) Omb. 1932. 2) 4) Omb. 1930. 3) Omb. 1929. 5) Omb. 1935. 6) Omb. 1928. 7) Omb. 1931.



NORDENS KOBBERSTOFF



Farkostens nummer, art og navn	Anvendelse	Materiale Byggeår	Lengde	Bredde	Dybde	Maskin, navn	Antall HK	F. & fangstb.	Eierens (den korresponderende reders) navn og postadresse
187 Må Thor	ft	T ?	21.0	6.0	3.0	Tenfj.	3	0	Anton Alvik, Ålesund
188 Må Snar	f	T 26	26.6	7.4	3.7	Buffalo	10	0	Ludv Reiakvam, Ålesund
189 Må Teddy	f	T ?	16.5	5.1	?	Motor	2	0	Hans Moltu, Ålesund
190 Må Pål	f	T 20	19.0	6.0	4.0	Bilm.	12	0	Arne Jensen, Ålesund
191 Må Erling	f	T 13	27.0	7.0	2.5	Stabil	5	0	G Asbjørnsen, Ålesund
192 Må Kjell	f	T 22	21.0	4.0	4.0	Real	5	0	Erling Drabløs, Ålesund
193 Må Normann	k h	T 12	32.0	11.6	5.5	Hein	12	1	Martin A Juliebø, Ålesund
195 Må Olaf	f	T 17	19.0	4.3	3.3	Fennia	3	0	Aksel Larsen, Ålesund
196 Msk Orve	h t	T 19	121.1	27.0	12.8	Skandia	240	3	Island & Grønland fangst & fiskeco.
197 Må Hjalmar	f	T 20	27.1	7.6	2.7	Hjelset	6	0	Hj O Hjelle, Ålesund
198 Må Brat	t	T 14	26.0	9.0	4.0	Alpha	4	0	Brødrene Hessen, Ålesund
199 Må Aron	k	T 14	33.0	12.0	5.7	Hein	10	2	O R Skarbøvik m fl, Ålesund
200 Må John	f	T 13	21.0	7.0	3.0	Alpha	6	0	Kristian Paulsen, Ålesund
201 Må Sport ¹⁾	f	T ?	28.0	6.8	4.0	Stærkod.	5	0	And Stensager, Ålesund
204 D Elgbrand	h k	S 02	92.6	18.2	8.7	Damp	120	3	Elen Breivik, Ålesund
205 D Bratt ²⁾	h	J 96	114.7	20.6	10.9	Damp	250	2	A/S Bratt, Ålesund
207 Msk Faustina	k t	T 02	98.9	24.1	10.3	Bolind.	90	3	Elias Blindheim, Ålesund
208 Må Ægir 2	f	T ?	30.0	7.0	3.0	Motor	6	0	T A Fuglseth A/S, Ålesund
209 Må Erling	f	T 27	24.0	7.2	3.3	Statto	5	0	Edvard Abelvik, Ålesund
210 Må Dich	f	T 16	19.4	5.6	2.0	Americ.	3	0	Edvart Dybvik, Ålesund
211 D Glimt	h k	T 94	37.8	14.3	5.6	Damp	45	1	Oluf Holm, Ålesund
212 Må Bobby	ft	T 18	25.5	7.0	4.8	Lockw.	16	0	Knut Rønnestad, Ålesund
213 Må Sport	f	T 24	28.3	7.5	5.0	Helseth	6	0	Knut Absalonsen, Ålesund
214 Må Roy	f	T 14	22.0	6.0	3.5	N-west.	4	0	Carl G Stadsberg, Ålesund
215 Må Kvik	f	T 20	22.0	7.5	3.1	Gideon	3	0	N N Bjerge m fl, Ålesund
216 Må Pan	f	T 23	17.5	4.5	3.5	C. Perf.	6	0	Martin Knudtsen m fl, Ålesund
217 Må Drott	ft	T 27	26.0	9.0	4.0	Drott	10	0	Ålesunds Handelselskap, Ålesund
218 D Langenes ³⁾	h k	S 07	106.6	19.3	9.1	Damp	140	3	Hans Roald, Ålesund
219 D Timan	h k	S 15	105.3	20.2	10.3	Damp	158	3	Hans Roald, Ålesund
220 Må Håkon	f	T 13	24.0	6.0	3.0	Sleipner	3	0	Joh Ville Nørve m fl, Ålesund
221 Må Kvik	t	T 10	34.8	9.8	4.7	Hjelset	16	0	Karl H. Skarbø m fl, Ålesund
222 Må Leif	ft	T 15	23.5	8.2	4.2	Hjelset	6	0	Ragnv Skarbøvik, Ålesund
223 Må Viking	h k f	T 25	39.8	13.7	5.5	Hjelset	25	2	Karl K. Skarbøvik m fl, Ålesund
224 Må Kitty	f k	T 22	28.0	6.5	4.5	Gray	20	0	John Bårdsen, Ålesund
225 Må Forsek	ft	T 26	29.0	8.4	4.3	Hjelset	4	0	Karl P Kleiven, Ålesund
226 Må Svanen	f	T 14	27.0	10.5	5.0	Hjelset	4	0	I Hagerup, Ålesund
227 Må Doris	f	T ?	19.0	5.0	4.0	Grei	6	0	Halfdan Larsen, Ålesund
228 Må Pil	f	T 20	26.5	8.0	4.2	Hjelset	6	1	Karl K. Skarbøvik, Ålesund
229 Må Traust	f	T 29	21.0	6.3	2.8	Bolind.	6	0	Helga Sørheim, Ålesund
230 Må Torvald	f	T 25	24.0	8.0	3.9	Stabil	6	0	Edv Leira, Ålesund
231 Må Istind	ik	T 20	106.1	24.5	12.5	Diesel	205	4	A/S Istind, Ålesund
232 Må Normalf	ft	T ?	24.0	7.5	3.0	Alpha	4	0	Laurits Hansen, Ålesund
235 Må Tiis	f	T 23	20.0	6.0	3.0	Americ.	4	0	O. Kvasnes, Ålesund
236 Må Statto	f	T 20	21.0	5.5	3.0	Statto	5	0	Olaf Olsen m fl, Ålesund

Elektriske = Lysanlegg

er den ideelle belysning ombord i alle fiskefartøier. Indhent pristilbud.

Henvendelse:

ALFR. NESSET Motor- & Maskinforretning

Telefon 1736

Å LESUND

Telegr.adr.: „Nesset“

Farkostens nummer, art og navn	Anvendelse	Materiale I vggear	Lengde	Bredde	Dybde	Maskin, navn	Anvendelse	F. & fangstb.	Eierens (den korresponderende reders) navn og postadresse
237 Må Peik	f	T 24	20.0	8.0	3.5	Studeb.	36	0	Peder Slyngstad, Ålesund
238 Må Havbryn	f	T 20	19.0	6.0	3.0	Hatlø	3	0	I E Heggen, Ålesund
239 Må Star	f	T 22	20.0	4.8	3.0	Americ.	4	0	Henry Helgesen, Ålesund
240 Må Rex	f	T ?	26.0	6.0	4.0	Brox	8	0	P M Symmes, Ålesund
241 Må Alf	f	T ?	20.0	6.0	3.0	Americ.	6	0	Alf Langwad, Ålesund
242 Må Gjeita	f	T 17	24.0	7.0	3.0	Tenfj.	3	0	Ole Rasmussen, Ålesund
243 Må Thora	f	T 30	20.0	6.0	3.0	Sleipner	4	0	Ole Thomsen, Ålesund
244 Må Bamse	sl ft	T 14	30.0	10.0	4.2	Skandia	8	0	Sigurd J Olsen, Ålesund
245 Mk Kelvin	sl f	T 24	29.5	9.0	5.0	Kelvin	12	0	E Erlandsen, Ålesund
246 Må Alf	f	T ?	16.6	5.8	2.3	Americ.	2	0	Alf Martinussen m fl, Ålesund
247 Må Kvitin	f	T ?	19.0	4.0	2.5	Americ.	6	0	Bernh. Bårdsen, Ålesund
248 Mk Viking	k h	T 01	40.5	12.5	6.0	Finnøy	20	1	Amalie Bang m fl, Ålesund
249 D Draugen	h	S 01	110.9	21.1	11.4	Damp	360	0	Ludv. Fladmark A/S, Ålesund
250 D Langvin ¹⁾	h t	J 98	131.2	21.2	11.7	Damp	312	0	Ole Edevardsen, Ålesund
252 Må Bjarne	f	T 25	17.4	6.5	2.0	Americ.	4	0	Hilmar Gjærde, Ålesund
253 Må Bratt ²⁾	f	T ?	19.0	6.0	2.0	Americ.	6	0	O Myrseth, Ålesund
255 Må John	f	T ?	18.0	5.0	3.0	Nogva	4	0	Edvin Paulsen, Ålesund
256 Mk Elin	h	T 08	98.0	23.0	12.0	Bolind.	160	2	Brødr Arsæther A/S, Ålesund
257 Mk Sverre	t	T 00	40.0	14.0	6.7	Skandia	14	0	De Norske Fiskerilvirkere A/S, Ålesund
258 Mk Fanefjord	h	T 19	135.6	29.2	14.3	Bolind.	350	2	Aksel Holm, Ålesund
259 Må Nordlys	f k	T 26	24.0	6.5	2.6	F. M.	3	0	Kristian Fredriksen, Ålesund
260 Må Pål	t	T 17	32.0	9.0	5.0	Bolind.	12	0	T Berset, Ålesund
261 Må Snapp	f	T ?	17.0	5.0	3.0	Tenfj.	3	0	Ingvald Kleiven, Ålesund
262 Må Export	t	T ?	30.0	11.0	5.0	Hein	3	0	Anton R Larsen A/S, Ålesund
263 Ms Fri	k t	T 14	37.2	11.2	5.0	Alpha	8	1	Herman Moa, Ålesund
264 Må Grønnert	f	T ?	17.5	4.8	1.8	Gray	2	0	Peter Andrev Hoel, Ålesund
266 Må Liv	f	T ?	22.0	5.0	3.0	Fulton	4	0	Hans Knutsen, Ålesund
268 Mk Tåkefyrsten	t	T 09	37.0	12.5	5.3	Dux	18	0	A/S Ålesunds Canning Co, Åsund
269 Må Eden	f	T ?	23.0	6.0	3.5	Skandia	5	0	E Sletta, Ålesund
270 Må Leif	f	T 23	23.0	7.0	3.3	F. M.	3	0	Ragnvald Bøe, Ålesund
271 Må Solo	f	T ?	18.0	5.8	2.5	Solo	3	0	Knut Eik, Ålesund
273 Må Export 2	t	T 29	34.0	10.5	5.0	Statt	6	0	Anton R Larsen, Ålesund
274 Mk Shell 21	k	T 18	50.0	12.0	9.6	Skandia	40	0	Norsk Eng. Mineralolje A/S, Åsund
275 Ms Kari	f sl	T ?	25.0	8.0	4.0	Hjelset	4	0	Haram & Co A/S, Ålesund
276 Må Fram	f	T 28	17.0	5.5	2.0	Real	3	0	Statens Havnevesen, Ålesund
277 Må Odd	f	T 31	21.0	6.3	3.0	Solo	5	0	Olaf Drabløs, Ålesund
278 Mk Mil 21	f k	T 25	50.0	14.5	7.5	Union	40	0	Norsk Brendselolje A/S, Ålesund
279 Må Opall	f	T 16	22.0	7.0	3.2	Hjelset	5	0	Olav Vestre, Ålesund
280 Må Snar	f	T 18	22.0	5.0	3.5	Gray	12	0	Karl Carlsen m fl, Ålesund
281 D Godøy	k h	J 03	94.0	16.6	8.6	Damp	115	3	Kristian Gjosund, Ålesund
283 Må Viking	f	T 30	26.0	6.7	3.3	Real	20	0	Lars O Vik, Ålesund
284 Må Ruggen	ft	T 19	25.0	8.3	4.3	Americ.	8	0	A J Frøland, Ålesund
285 Må Glimt	f	T 24	18.0	6.0	3.5	Real	5	0	Gabriel Muren, Ålesund
286 M Eldøy	h	S 32	135.0	25.0	13.0	Bolind.	400	4	P Breviks Fiskeriselsk. A/S, Åsund
287 Dk Arktos	h i k	T 20	129.9	27.6	14.9	Damp	400	3	A/S Sælfangst og Havfiske, Åsund
288 Må Sverre	k f	T 31	22.5	6.0	5.0	Sleipner	5	0	Brødrene Rve, Ålesund
289 Må Sabben	f	T 35	20.0	6.0	3.0	Sabb	3	0	Ludvik A Hansen, Ålesund

1) Omb. 1927. 2) Omb. 1915.

Farkostens nummer, art og navn	Anvendelse	Materiale Byggear	Lengde	Bredde	Dybde	Maskin, navn	Antall HK	E. & fangstb.	Eierens (den korresponderende reders) navn og postadresse
290	Må Forsøk	f	T 06	18.0	5.5	2.3	Nesset	4	0 Joh O Norstrand, Alesund
291	Må Traust	f	T ?	23.3	6.4	3.2	Atlanta	6	0 Hans B Hansen, Alesund
292	Må Rap	f	T ?	21.0	6.3	3.0	Americ.	6	0 Olav Olsen, Alesund
293	Mk Rask	f	T ?	28.0	9.5	4.5	Hjelset	6	0 K Rasch Haugen, Alesund
294	Må Roy	f	T 31	21.0	6.5	3.3	Bilm.	7	0 Amandus Pedersen, Alesund
295	Ms Rub	f	T 30	22.5	6.8	3.0	Wichm.	4	0 Magnus Knutsen, Alesund
296	Må Nordlys	f	T 32	25.0	8.0	3.8	Grei	8	0 Iver Fredriksen, Alesund
297	Må Ekspert	f	T ?	27.5	6.5	3.0	Regal	8	0 Konrad Søbstad, Alesund
298	Ms Odvar	f	T ?	23.0	6.0	4.5	Stabil	5	0 Martin Frøseth, Alesund
299	M Brattegg	h	S 32	165.6	28.2	11.8	Diesel	500	4 A/S Storegga, Alesund
300	M Nyegg	h	S 22	165.6	28.2	11.8	Diesel	500	4 A/S Storegga, Alesund
301	Må Inger	fk	T 29	22.0	6.0	2.8	Sleipner	6	0 Harald Pedersen, Alesund
302	Ms Bjørn	k ft	T 09	37.0	12.5	6.0	Gideon	10	1 Ingebr Breivik m fl, Alesund
303	Mk Lun	f	T 24	24.0	7.0	3.8	Dahl	6	0 Anskar Dybvik m fl, Alesund
304	Må Per	k f	T 34	23.4	6.4	4.8	Solo	8	0 Kr Fredriksen, Alesund
305	Må Borge	f	T 27	23.0	6.5	2.5	Motor	6	0 E Løvold, Alesund
306	Mk Trygg	h k	T 07	41.8	16.0	4.2	Skandia	3	0 Marius M Sylte, Alesund
307	Mk Trygg	k f	T 17	25.0	8.3	4.0	Hjelset	4	0 Karl Meyer, Alesund
308	Må Knur	f	T ?	18.5	5.3	2.5	Sleipner	3	0 Sigurd Arseth, Alesund
309	D Thorodd	h k	S 19	140.2	25.1	13.2	Damp	496	2 A/S Thorodd, Alesund
310	Mk Halkjell	k h	T 14	39.0	12.4	6.0	Hein	10	1 Ole Samseth, Alesund

Sterkodder Mek. Verksted ^{A/S}

Telefon Nordlandet 2113.

KRISTIANSUND N.

Telegr.adr.: «Sterkodder»

MEKANISK VERKSTED - JERN- OG METALSTØPERI - SKIBSVERFT

Utfører reparasjoner. Jern- og træskebe. Dampmaskiner.
Smedningsarbeide. Patentslip og Hellinger. Presluftanlæg.

Sveiseverksted med Kjellbergs Sveisesystem.
Godkjendt av Norsk Veritas og Skibskontrollen.

Kontor og Verksted: BJØRNEHAUGEN, NORDLANDET

M-K. Kristiansund merkedistrikt.

1	Ms Krist	k	T 18	36.0	12.0	4.0	Levahn	10	0 Johannes Bergsli, Kristiansund
2	Dk Fram I	f	T 20	35.0	11.0	6.0	Damp	25	0 Ingolf Alnes m fl, Kristiansund
3	Må Gudvang	k	T 32	26.5	6.5	3.0	Marna	4	0 Arnold Strømme, Kristiansund
4	Må Harry	k f h	T 08	30.0	7.0	4.0	Stærkod.	4	0 Johan Solbak, Kristiansund
5	Må Levi	h f	T 17	32.0	10.0	5.3	Heimdal	14	0 Isak K Rokstad, Kristiansund
6	Må Teisten	k f	T 22	28.0	9.0	3.8	Grei	7	0 K K Rokstad m fl, Kristiansund
7	Må Alken	k f	T 15	29.0	8.5	4.0	Alpha	4	0 J A Dahlen, Kristiansund
8	Må Skreien	k f	T 07	28.5	8.5	5.0	Gideon	5	0 Bernh. Sandvik, Kristiansund
9	Mk Ragnar	k h	T 12	45.2	14.8	5.9	Stabil	25	1 Mikael Mikkelsen, Kristiansund
10	Må Flyvefisken	k	T 19	30.8	9.6	3.5	Grei	7	0 M Langseth, Kristiansund
11	Må Sleipner	k	T 29	22.0	6.0	2.5	Sleipner	4	0 Magnar Holm, Kristiansund
12	Ms Olaf	k f	T 13	28.0	9.0	4.0	Gideon	6	0 Jonas Fjørli m fl, Kristiansund
13	Må Sleipner	t	T 15	20.0	6.5	?	Sleipner	5	0 Erling Bugge, Kristiansund
14	Må Rigmor	f	T 32	22.3	7.0	3.0	Favorit	3	0 Anton Eliassen, Kristiansund
15	Ms Havfruen	k h	T 08	45.2	16.3	6.5	Avance	24	3 L Klæteng, Kristiansund

M-K Kristiansund.

Farkostens nummer, art og navn	Anvendelse	Materiale	Byggeår	Lengde	Bredde	Dybde	Maskin, navn	Antall HK	F. & fangstb.	Eierens (den korresponderende reders) navn og postadresse
16 Må —	f.	T	25	23.0	7.5	3.0	Sleipner	6	0	Lars Trodal, Kristiansund
17 Må —	f	T	10	20.0	6.0	3.0	Rollo	6	0	Ole Bjerkestrand, Kristiansund
18 Må Kobben	f	T	10	24.0	7.0	2.7	Stærkod.	3	0	Olaf Hagerupsen m fl, Kristiansund
19 Ms —	f k	T	30	28.0	8.3	4.0	Helseth	6	0	Hilmar Aunli, Kristiansund
20 Må Leif	f	T	30	26.5	8.5	3.5	Gideon	4	0	Johs Solhaug m fl, Kristiansund
21 Må Knoll	f	T	31	19.3	4.7	2.3	Tafnir	4	0	Th E Bersås, Kristiansund
22 Må Glimt	k f	T	13	30.0	9.0	4.0	Heros	4	0	Joh Rovik m fl, Kristiansund
23 Må Skreien	f	T	02	22.0	7.0	3.0	Atlanta	4	0	H Ersnes m fl, Kristiansund
24 Må Sigurd	f	T	12	18.0	4.0	2.0	Sleipner	3	0	L O Meinset, Kristiansund
25 Mk Trekloveren	f	T	20	27.0	7.5	4.5	Bilm.	16	0	Willy Madsen m fl, Kristiansund
26 Må Odd	f	T	33	23.0	7.3	3.1	F. M.	5	0	Arthur Olsen m fl, Kristiansund
28 Ms Fram	k	T	31	25.0	7.7	3.2	Tenfj.	5	0	Edvard Singso, Kristiansund
29 Mk Håkon	k	T	12	40.0	13.0	5.0	Heros	15	0	Teodor Johansen, Kristiansund
30 Ms Kvik	k f	T	13	29.5	10.0	4.2	Kampen	7	0	Nils Heggen, Kristiansund
31 Må Prøven	f	T	16	19.0	4.8	2.1	Atlanta	4	0	Kr Brun m fl, Kristiansund
32 Må Sigurd Jan	f t	T	26	18.0	4.0	2.0	F. M.	4	0	Leif Mortensen, Kristiansund
33 Må Havfuglen ¹⁾	f k	T	05	26.0	9.3	3.0	Stærkod.	4	0	J N Dybvik, Kristiansund
34 Må Prøven ¹⁾	k	T	15	25.0	7.0	2.2	Stærkod.	3	0	Joh Knudtset, Kristiansund
35 Må Melø	k f	T	21	28.0	8.0	3.0	Stærkod.	4	0	Nils O Kalvik, Kristiansund
36 Må Brøgden	k f	T	13	22.3	6.3	2.8	Alpha	2	0	Anton Pedersen, Kristiansund
37 Mk Aud ²⁾	h k	T	12	34.0	10.5	4.0	Kampen	7	0	Oskar Soleim, Kristiansund
38 Må Edvin	k f	T	24	21.5	5.5	2.0	C. Perf.	3	0	Olai Vågen, Kristiansund
39 Må —	f k	T	10	23.4	7.0	2.3	C. Perf.	4	0	A F Trodal, Kristiansund
40 Ms Montreal	h k	T	14	32.0	11.8	4.2	Avance	10	0	Kr F Nergård m fl, Kristiansund
41 D Borgenæs	h k	S	06	134.7	22.1	12.3	Damp	490	3	Ole Wirum m fl, Kristiansund
42 Må Aktiv	k	T	14	20.0	7.0	2.3	C. Perf.	4	0	Rik Rovik, Kristiansund
43 Må Brødrene	k	T	32	25.5	7.4	4.8	Skandia	4	0	Konrad Johansen, Kristiansund
44 Må Ørn	k	T	29	25.9	8.0	3.3	Ørn	5	0	Arne Ansnæs, Kristiansund
45 D Stjordalen	k t a	T	66	64.9	19.9	6.8	Damp	17	6	John Orseth, Kristiansund
46 D Greip	k t a	J	85	89.1	19.4	10.3	Damp	165	2	Greips Partsrederi, Kristiansund
47 Må Fremad	f	T	13	30.0	10.0	4.6	Bjørns.	5	0	Jakob Kristiansen, Kristiansund
48 Ms Furston	f k t	T	07	36.0	15.0	6.0	Skandia	12	4	E Ohrseth m fl, Kristiansund
49 Må Heinsa	f	T	31	21.0	6.4	2.3	Marna	4	0	Nikolai Dahle, Kristiansund
50 Mk Duo	h	T	81	74.8	20.8	11.9	Bolind.	80	0	John A Thingvold, Kristiansund
51 M Vibeto	h t	T	19	92.2	23.8	11.5	Bolind.	120	3	Ole Wirum m fl, Kristiansund
52 Må Alf	f	T	12	23.3	8.2	3.0	C. Perf.	4	0	J A Tømmervåg, Kristiansund
53 Må —	k f	T	33	23.0	7.0	3.0	F. M.	6	0	Karl Knutsen, Kristiansund
54 Må Marna	k f	T	27	21.5	6.0	3.0	Marna	4	0	Bernh. Lyche, Kristiansund
55 Mk Robert	h f	T	09	34.0	10.0	4.0	Alpha	4	0	A W Rosenlund, Kristiansund
56 Må Ternen	f	T	?	17.3	5.7	2.6	C. Perf.	6	0	Henry Nordahl, Kristiansund
57 Mk Thor	k f	T	?	37.0	12.0	5.0	Stærkod.	8	0	Brødr Frisvold, Kristiansund
58 Må Flavia	f k	T	17	22.0	7.0	2.5	Sleipner	3	0	Nils L Blåsvær, Kristiansund
59 Må Studen	f	T	10	22.0	6.0	3.0	Atlanta	4	0	Bastholm Hansen, Kristiansund
60 Mk Cito	h t	T	04	97.7	23.7	10.0	Bolind.	60	0	Ingvald Waiten, Kristiansund
61 Må Forsøk	f	T	32	20.3	9.0	2.8	Sleipner	3	0	Kr Olsen Sæther m fl, Kr.sund
62 Mk Gerd	k f	T	25	29.7	9.6	3.2	Møring.	6	0	Joh Solbak, Kristiansund
63 Mk Ego	h t	T	18	53.2	15.7	6.7	Grei	50	2	E Kristensen, Kristiansund
64 Må Håbet	h f	T	26	23.0	7.0	3.0	Heimdall	5	0	Kristen Jenssen, Kristiansund

1) Omb. 1922. 2) Omb. 1928.

Brunsvikens Reperbane

Johs. og Alf Johannessen

Snører — Taugverk — Not — Garn

M-K Kristiansund.

Farkostens nummer, art og navn	Anvendelse	Materiale	Byggeår	Lengde	Bredde	Dybde	Maskin, navn	Antall HK	F. & fangsrb.	Eierens (den korresponderende reders) navn og postadresse
65 Ms Kvikk	f k	T104	24.0	7.0	5.5	Alpha		4	0	Einar Walseth, Kristiansund
66 D Skrøyfa	h t	T15	100.2	21.8	8.5	Damp		150	7	Kr Hjelkrem, Kristiansund
67 Ms Fosna	t	T85	33.4	14.0	5.0	Skandia		12	0	O Sigbjønsen, Kristiansund
68 Ms Bjarnhild	k t	T14	40.0	14.0	7.0	Rap		10	1	Arne Sivertsen m fl, Kristiansund
69 4/å Fram	f k	T35	29.0	9.0	4.2	—		—	0	Kr Eli m fl, Kristiansund
70 Ms Bella	f	T13	32.5	12.5	5.2	Hein		8	0	L Løkvik, Kristiansund
71 Må Haugen	k f	T20	29.0	9.0	4.0	Hein		6	0	B Solem m fl, Kristiansund
72 Må Sæl	f	T31	21.0	6.0	3.0	Marna		6	0	Johan A Tømmervåg, Kr.sund
73 Ms Ingeborg	k f	T17	34.0	9.6	4.2	Gideon		11	0	Tomas Leren, Kristiansund
74 Mk Harald	h k	T12	46.3	12.2	4.3	Record		14	0	Knut Gården, Kristiansund
75 Må Ander	f	T19	16.5	5.0	2.5	C. P. rf.		3	0	Arne Værnes, Kristiansund
76 Ms Loyal	t	T15	37.0	11.0	5.0	Skandia		10	0	Peder Flakke, Kristiansund
77 Må Odin	f	T13	24.0	7.0	3.0	Stærkod.		4	0	Johan J Rovik, Kristiansund
78 Må Ruth	k	T30	28.0	8.5	4.3	Møring.		6	0	Jon Neergård m fl, Kristiansund
79 D Roald	h f	T15	41.0	13.0	6.0	Damp		16	0	Edv Boxaspen, Kristiansund
80 Mk Moder	h k	T98	40.3	13.5	5.2	Alpha		14	3	Peder Gulsten m fl, Kristiansund
81 Må Olav	f	T19	21.0	6.0	1.5	Sleipner		5	0	Olaf Solvær, Kristiansund
82 Mk Rut	h k	T24	30.3	9.0	3.4	Dan		5	0	Anders Trodal, Kristiansund
83 Må Sigurd	f k	T11	23.0	10.0	6.0	Alpha		4	0	Sigv Berge, Kristiansund
84 Må Jan	f	T02	20.0	7.0	3.0	Stærkod.		3	0	Joh Siira, Kristiansund
85 Mk Heinsa	f k	T20	42.0	11.0	6.5	Statt		20	0	Knut Alnæs, Kristiansund
86 Må —	f k	T26	27.0	8.0	4.5	Heimdal		8	0	Jørgen Pedersen, Kristiansund
87 Ms Avance ¹⁾	h k	T ?	33.0	10.5	3.5	Alpha		4	0	Wald. Kulø, Kristiansund
88 Må Prøven	k	T18	21.0	6.4	3.1	Bjørns.		3	0	John Nergård, Kristiansund
89 Må Prøven	f	T15	20.0	6.5	3.0	C. Perf.		4	0	Joh Johansen, Kristiansund
90 Må —	k	T26	24.0	7.6	4.0	Heimdal		5	0	Olai J Wågen, Kristiansund
91 Må Sleip	k	T34	21.0	6.0	1.8	Sleipner		4	0	Edvard Bakken, Kristiansund
92 6/å —	k	T05	20.4	5.1	2.8	—		—	0	Joh Rovik, Kristiansund
93 Må Norman I	f t	T18	40.0	11.0	4.5	Engstr.		10	0	Sigurd Sivertsen, Kristiansund
95 Må Vågen	f	T28	22.0	6.0	2.5	Marna		4	0	Henry Dyrnes, Kristiansund
96 4/å —	f	T14	17.0	6.0	2.5	—		—	0	Lars Kanestrøm, Kristiansund
97 Ms Falken	h k	T13	29.4	10.0	4.5	Gideon		6	0	Broder Bjorbak, Kristiansund
98 Må Kvikk	f	T30	20.0	6.0	2.3	Marna		4	0	Peder Ohrstrand, Kristiansund
99 4/å —	k f	T17	18.0	5.0	4.0	—		—	0	Martinus Nordvik, Kristiansund
100 Mk Fram	f k t	T12	23.0	7.0	5.0	Stærkod.		5	0	Olaf I O Holm, Kristiansund
101 Må Rammen	k	T28	32.0	9.5	4.7	Hjelset		8	0	Karl Jensen, Kristiansund
102 D Befjord	h t	T14	99.0	22.8	10.3	Damp		74	0	Kr Hjelkrem, Kristiansund
103 D Sotra	h t	S 03	104.2	19.0	8.8	Damp		140	2	Tron Asbø m fl, Kristiansund
104 Mk August	k f	T20	24.0	6.5	3.5	Gideon		8	0	Martin Strand, Kristiansund
105 Må Knut	f	T23	19.5	3.3	2.5	Sleipner		3	0	Joh K Høvik, Kristiansund
106 Mk Magne I	t	T18	52.1	15.0	7.3	Bolind.		50	0	Tor Lund, Kristiansund
107 Må Trafik	k	T13	32.0	10.5	4.0	Stærkod.		6	0	Joh Fr Nielsen, Kristiansund
108 Må Sabb	k	T32	23.0	7.5	3.3	Sabb		5	0	Thomas Levik, Kristiansund
109 Ms Vind	h	T20	52.0	19.0	8.0	Skandia		50	1	Olaf Wikberg, Kristiansund
110 Må —	f	T ?	19.0	5.0	2.5	C. Perf.		3	0	Anders Lystad, Kristiansund
111 Ms Kristine	k f	T10	25.0	8.5	4.0	Vestkyst		6	0	Karl Holmeide m fl, Kristiansund
112 Må Grey	f	T21	21.5	7.0	2.5	Rollo		4	0	Iver Lyster, Kristiansund
113 Må Prøven	f	T32	29.0	9.0	4.0	Skandia		8	0	Bernh. Svensvik, Kristiansund

1/ Omb. 1920.



NORDENS KOBBERSTOFF



Farkostens nummer, art og navn	Anvendelse	Materiale Byggear	Lengde	Bredde	Dybde	Maskin, navn	Antall HK	F. & fangstb.	Eierens /den korresponderende reders navn og postadresse
115 Må Bør	ft	T21	19.0	6.0	3.0	Stabil	3	0	M Myrseth, Kristiansund
116 Må —	fk	T26	20.0	6.0	2.5	Sleipner	5	0	Ole Kalvik, Kristiansund
117 Mk Askelad I	t	T20	59.8	17.5	7.5	Wichm.	30	0	Ole Karlsen, Kristiansund
118 Mk Trygge	h k t	T31	48.7	14.4	6.6	Bolind.	45	2	Edvard Aspen, Kristiansund
119 Mk Havdur 2	h k t	T24	59.0	15.2	6.0	Bolind.	40	1	Edvard Aspen, Kristiansund
120 Må Grei	k	T25	25.0	7.3	4.3	Grei	5	0	Gunnar Gundersen m fl, Kr.sund
121 Må Bamse	f	T15	22.5	7.5	5.0	Moring.	5	0	Herman Hjeltnes, Kristiansund
122 Må —	f	T ?	27.0	6.0	2.5	F. M.	4	0	Magnar Ree m fl, Kristiansund
123 Må —	f	T ?	18.0	4.8	2.5	C. Perf.	2	0	E N Bjerkestrand m fl, Kr.sund
124 Må Seien	f	T28	20.0	4.0	2.0	F. M.	5	0	Bastian Solem, Kristiansund
125 Mk Bris	h	T10	30.0	9.0	4.3	Volda	8	0	Knut Rokseth, Kristiansund
126 Må —	f	T28	23.0	7.0	3.0	Rollo	6	0	Jarl Aukan m fl, Kristiansund
127 Må Kvikken	f	T25	24.0	6.8	3.0	Heros	4	0	Harald Svendsvik, Kristiansund
128 Mk Frøy	k t	T06	38.0	12.0	5.3	Alpha	8	0	Ulrik Olsen A/S, Kristiansund
129 Ms Draugen	h f	T ?	30.0	10.0	5.0	Glimt	12	0	Jakob Brodal m fl, Kristiansund
130 Ms Adar	f	T ?	21.8	7.6	2.9	Glimt	4	0	Albert Ekholm, Kristiansund
131 Må —	f	T29	23.0	8.0	3.0	Marna	6	0	Magnar Sandbugt, Kristiansund
133 D Bentnes	t	T05	100.1	22.6	9.4	Damp	150	0	Johan M Hoem, Kristiansund
134 Må —	f	T30	21.0	6.0	3.3	Solo	5	0	Johan A Hanson, Kristiansund
135 Må —	f	T21	23.4	5.0	2.5	Levahn	4	0	Johan Mogstad, Kristiansund
136 Må Kvik	f	T30	20.0	5.0	3.0	Kvik	4	0	Paul Paulsen, Kristiansund
137 Må —	k f	T32	21.0	6.0	3.0	Sleipner	3	0	John Ulseth m fl, Kristiansund
139 Må —	f	T ?	20.0	5.0	3.5	Sleipner	4	0	Emil Isaksen, Kristiansund
140 Ms Gjøa	t f	T ?	37.3	13.7	5.1	Gideon	18	3	Johan M Solskjær m fl, Kr.sund
141 Må Kvik	k	T18	20.0	5.8	2.4	C. Perf.	4	0	Peder Guldstein m fl, Kr.sund
142 Må Nordlys	f	T25	28.5	9.0	3.5	Wichm.	6	0	Nikolai Gjøstøl, Kristiansund
143 Må Hilmar	f	T33	20.0	5.0	3.0	F. M.	5	0	Odin Mokkalbost, Kristiansund
144 Må Gnist	f	T28	18.5	6.0	3.0	Sleipner	3	0	J F Petersen, Kristiansund
145 Ms —	f	T20	23.3	7.8	3.2	Hjelset	4	0	Arne Jørgenvåg m fl, Kristiansund
146 Må Liv	f	T34	24.0	6.5	3.0	Bilm.	22	0	Herman Lystad, Kristiansund
147 Må Jeita ¹⁾	f	T14	34.5	9.0	3.3	C. Perf.	16	0	Søren Torvik, Kristiansund
148 Ms Send- ingen I ²⁾	t	T ?	50.0	17.5	6.0	Skandia	40	0	Arne Istad m fl, Kristiansund
149 Mk Dagny	k f	T32	38.4	12.9	5.4	Hjelset	26	3	Joh Aspehaug, Kristiansund
150 Må —	f	T20	20.0	6.0	2.5	C. Perf.	4	0	Osvald Eriksen, Kristiansund
151 6/å —	f	T33	30.0	8.0	3.0	—	—	2	Edvin J Lervik, Kristiansund
152 Må Ander	f	T24	18.7	5.3	1.9	Americ.	3	0	Ander S Tranø, Kristiansund
153 Må Bjørnen	f	T33	23.5	7.5	3.3	F. M.	7	0	Henry Dyrnes, Kristiansund
154 Må Jonni	f	T ?	23.0	5.5	2.5	Vagtm.	4	0	Mikal Lie m fl, Kristiansund
155 Må Erling	f	T34	21.5	6.0	2.2	F. M.	4	0	O Kvalvik v/ A Kvalvik, Kr.sund
156 Må Småen	k t	T27	19.1	5.3	2.9	C. Perf.	4	0	Tore Hansen, Kristiansund
157 ?/å —	k f	T34	?	?	?	—	—	3	Knut Fuglenes m fl, Kristiansund

K. GJERTSEN - KRISTIANSUND N.

anbefaler

BENZIN, PETROLEUM, SOLAROLJE, SMØROLJER i flere kvaliteter.

FISKEREDSKAPER, OLJEKLÆR, SKIBSPROVIANT.

MEL & KOLONIAL, KJØTT og FLESK m. m. m.

Telefon 1460

K. GJERTSEN

Vågeveien 5

Farkostens nummer, art og navn	Anvendelse	Materiale Byggeår	Lengde	Bredde	Dybde	Maskin, navn	Antall HK	F. & fangstb.	Eierens (den korresponderende reders) navn og postadresse
158 Må Neptun	k	T'34	21.0'	6.5'	2.7'	Sleipner	4	0	Henry Skjerding, Kristiansund
159 Må Blink	k	T'34	22.0'	6.5'	3.0'	Stærkod.	4	0	Martin Melkvik, Kristiansund
160 Må Sigur	f	T'35	27.0'	9.0'	4.0'	Gideon	5	0	Sigur Berge, Kristiansund
161 Må Homla	f	T'25	18.0'	6.0'	1.5'	Solo	2	0	Rikard Rosvoll, Kristiansund
163 Må Glimt	k	T'34	24.4'	7.7'	3.0'	Glimt	6	0	Magnus Eide, Kristiansund
164 Må Albatros	fk	T'19	22.0'	6.0'	3.0'	Gideon	4	0	O Grotli, Kristiansund
165 D Sveggesund ¹⁾	th	T'73	102.0'	22.9'	11.9'	Damp	95	2	Norges Bank, Kristiansund
166 D Nordhav I	h	S'15	175.9'	29.1'	13.9'	Damp	780	0	A/S Nordhavet, Kristiansund
167 D Angle	h	S'25	147.3'	25.1'	13.8'	Damp	700	0	A/S Angle, Kristiansund

M-M. Molde merkedistrikt.

1 4/å —	k f	T' ?	23.0'	7.5'	3.0'	—	—	1	Benjamin Myrseth m fl, Molde
3 Mk Laugen	k	T'00	44.0'	13.0'	5.0'	Avance	15	1	Oluf Risnes, Molde
4 Mk Juno I	k h	T'17	51.4'	16.6'	6.6'	Bolind.	40	4	Joh O Hammerø m fl, Molde
5 Mk Bjarne	t	T'16	44.0'	13.0'	6.0'	Tenfj.	25	1	Alfred Skorgen, Molde
9 Ms Gjendin	k f	T'18	30.0'	10.0'	4.5'	Helseth	8	1	Torsten Horsgård, Molde
10 Mk Hug	k	T'04	30.0'	13.0'	6.0'	Skandia	10	2	Jakob Tornes, Molde
12 Mk Trygg	k f	T'31	35.0'	10.0'	8.0'	Dahl	8	1	Abel Simonsen, Molde
14 Må —	f	T'09	24.0'	6.0'	3.0'	Heimdals	3	0	Peter Fredsvold, Molde
15 Ms Rut	t	T'18	47.9'	16.1'	6.7'	Heimdals	40	1	M. Gundersen m fl, Molde
17 Mk Sjøgutten I ²⁾	k	T'01	39.0'	11.5'	5.8'	Skandia	12	1	Johan O Hammerø, Molde

M-AS. Åsskard merkedistrikt.

1 Ms Hjelm	k	T'15	33.0'	10.7'	4.0'	Statt	6	0	Edv J Sættem, Bøfjorden
2 Må Lun	fk	T'25	26.0'	8.0'	4.0'	Helseth	4	0	Ludv Bøe m fl, Bøfjorden
8 Må Kobben	k	T'14	23.0'	7.0'	3.0'	C. Perf.	4	0	Nils Bøklep m fl, Bøfjorden
11 Må Alf	fk	T'15	28.5'	10.0'	4.4'	Gideon	8	0	John P Bøe m fl, Bøfjorden
13 Må Proven	k	T'27	29.0'	8.5'	3.0'	Helseth	6	0	Einar I Bøe, Bøfjorden
14 Ms Brødrene	f	T'03	34.0'	13.0'	4.0'	Alpha	11	0	Steinar J Skrvøseth, adr. Kr.sund
15 Ms Havgula	fk	T'12	35.0'	14.5'	7.0'	Gideon	18	0	John Sæther m fl, Bøfjorden
16 Ms Brødrene	k	T'28	29.5'	9.5'	4.0'	Glimt	10	0	Ole N Bøklep m fl, Bøfjorden

M-AE. Aure merkedistrikt.

1 Må Løven	fk	T'26	30.0'	9.3'	4.6'	Wichm.	5	0	Iver J Aukan m fl, Grisvågøy
2 Mk Snøg	kf	T'11	30.0'	12.0'	5.7'	Grei	14	0	H O Kiplesund, Lesund i Nordmør
3 Må Heim	kft	T'31	33.0'	10.0'	4.5'	Bolind.	10	0	Ole P Aukan, Grisvågøy
4 Ms Rodal	fk	T'27	29.8'	8.3'	5.5'	Møring.	6	0	Linus J Kvernberg, Grisvågøy
5 Ms Brørne ³⁾	kf	T'99	32.0'	11.3'	4.3'	Møring.	6	0	O E Bugen m fl, Grisvågøy
6 8/å Trond	f	T'17	30.8'	10.5'	3.8'	—	—	2	O P Bugen m fl, Grisvågøy
7 6/å Salttrø	f	T'25	21.0'	6.0'	3.0'	—	—	1	H R Aukan m fl., Grisvågøy
8 Mk Skjold ⁴⁾	fk	T'20	35.0'	9.5'	4.1'	Stabil	12	0	J A Sandvik m fl. Lesund i Nordm.
9 Må Von	fk	T'26	25.0'	7.5'	4.0'	Populær	4	0	Oluf Bugen, Grisvågøy
10 Må Laksen	fk	T'26	28.0'	8.0'	4.5'	Hjelset	4	0	Guttorm Aukan, Grisvågøy
11 10/å —	fk	T'00	28.0'	7.0'	3.0'	—	—	0	Nils N Åkvik, Lesund i Nordmør
12 Må Hero	fk	T'31	28.0'	9.0'	4.5'	Heros	4	0	A Temmernes, Lesund i Nordmør
13 Mk Tora	kf	T'15	31.2'	10.0'	5.0'	Hein	5	1	Trygve K Thevik, Aure
14 6/å Glup	f	T'25	24.5'	8.8'	3.4'	—	—	2	Anders Todal m fl, Aure

1) Omb. 1918. 2) Omb. 1919. 3) Omb. 1927. 4) Omb. 1932.

Farkostens nummer, art og navn	Anvendelse	Materiale Byggeår	Lengde	Bredde	Dybde	Maskin, navn	Anrull HK	F. & fangstb.	Eierens (den korresponderende reders) navn og postadresse
15 10/å —	f	T'92	27.0	6.0	2.0	—	—	0	Johs Groten, Grisvågøy
16 8/å —	k f	T'98	28.0	5.0	2.0	—	—	0	Nils Strømsvik, Aure
17 8/å Nor	f	T'05	31.0	10.5	3.5	—	—	2	John Brevik m fl, Aure
18 8/å —	f	T'24	34.0	10.3	4.0	—	—	3	Lars J Veå m fl, Eidestranda
19 8/å —	f	T'15	30.0	10.3	3.8	—	—	2	Peder J Veå m fl, Eidestranda
20 8/å —	k f	T'05	25.0	3.9	2.0	—	—	0	Peder J Veå, Eidestranda
21 4/å —	f	T'00	28.0	8.3	3.5	—	—	2	Kristoffer Våg m fl, Eidestranda
22 6/å —	f	T'00	32.0	10.3	3.5	—	—	2	Kristoffer Våg m fl, Eidestranda
23 Må Brødrene	k f	T'25	28.0	8.5	4.3	Bolind.	8	0	Anders K Ertvåg m fl, Aure
24 6/å Kallandsvåg	f	T'20	23.0	7.0	3.0	—	—	2	T J Kalland m fl, Eidestranda
25 8/å Ivar	f	T'15	29.5	10.5	4.0	—	—	1	H G Aukan m fl, Grisvågøy
26 Mk Fr. Nansen ¹⁾	k f	T'11	36.0	12.0	5.5	Møring.	16	1	L Gridsvåg m fl, Grisvågøy
27 Må Visund	k f	T'14	30.0	8.0	4.0	Dan	5	0	K L Gridsvåg, Grisvågøy
28 Må Welhaven	k f t	T'03	33.0	10.3	4.3	Vestsmøll	10	0	Martin Strand m fl, Lurvik i Nordm.
29 Mk Mjøsa	f k	T'34	33.0	11.0	5.0	Finnøy	12	0	Aug Klaksvik, Leirvik i Nordmør
30 8/å —	k f	T'91	25.0	6.0	2.0	—	—	0	Ole L Torsetnes, Aure
31 8/å —	f	T'23	27.5	8.5	3.2	—	—	2	L/L Kiplesunds Notbruk, Lesund i Nordmør
32 Må Trygg	k f	T'14	29.5	8.5	3.5	Stærkod	6	0	Lars I Gjerde, Grisvågøy
33 8/å Holmen	f	T'16	34.0	11.0	5.0	—	—	2	L I Gjerde m fl, Grisvågøy
34 8/å Sill	f	T'15	29.5	10.0	4.0	—	—	2	M I Gjerde m fl, Grisvågøy
35 Må Kvik	f k	T'22	28.0	8.5	5.0	Helseth	6	0	Hans Stangvik, Grisvågøy
36 Må Vågen	k f	T'12	23.0	7.0	4.0	Stabil	8	0	Bernt Rekstad, Foldfjorden
37 6/å Todal	f	T'80	28.0	9.6	3.3	—	—	3	Torberg Vik m fl, Auresundet
38 Ms Normann	f k	T'24	34.0	12.1	5.0	Statt	8	0	O J Gridsvåg, Grisvågøy
39 Mk Snøgg	f k	T'19	32.0	11.0	4.0	Stabil	8	0	Nils O Kalland m fl, Eidestranda
40 10/å —	f k	T'00	29.0	7.0	2.3	—	—	0	Elias Ramsvik, Eidestranda
41 Mk Nansen	f k	T'27	35.0	11.0	6.0	Stærkod.	6	0	Johan M D Larsen, Foldfjorden
42 Må Sjøfuglen	k f	T'06	24.0	8.0	3.0	Grei	6	0	Johan J Raksvåg, Foldfjorden
43 8/å —	k f	T'11	25.0	5.0	2.2	—	—	0	Kr Ramsvik, Grisvågøy
44 8/å —	f	T'10	26.0	8.0	3.0	—	—	2	Edv. Vingsternes m fl, Vinsternes
45 Mk Reidulf	f k h	T'13	40.5	13.0	6.3	Gideon	16	0	M Gjerde m fl, Lesund i Nordmør
46 Mk Sankey	f k	T'13	37.0	12.0	5.5	Gideon	16	0	O J Kalland jr., Eidestranda
47 Må Viking	f k	T'19	20.0	6.3	3.0	Klauset	3	0	Daniel Råket, Foldfjorden
48 8/å Harring	f	T'15	31.0	10.5	4.0	—	—	2	Kr J Dybbug m fl, Lurvik i Nordm
49 8/å —	k	T'22	28.0	9.0	3.5	—	—	2	Lars L Sæternes m fl, Eidestranda
50 8/å —	k f	T'00	24.5	4.8	2.0	—	—	0	And. J Veå, Eidestranda
51 Ms Mjosund	t f	T'26	30.0	9.0	5.0	Populær	6	0	Joh. As, Lurvik i Nordmør
52 10/å —	f k	T'00	28.0	7.0	3.0	—	—	1	Aug Jøsey m fl, Foldfjorden
53 8/å —	k f	T'18	25.0	7.6	3.5	—	—	0	Augustinus Jøsey, Foldfjorden
54 8/å —	k f	T'95	25.0	5.0	2.0	—	—	0	Ole Olsen Veå, Eidestranda
55 4/å —	f k	T'78	20.0	5.0	3.0	—	—	0	J A Maridal, Foldfjorden
56 Må Mohawk	f k	T'20	25.5	7.5	3.0	Ormset	4	0	Ole E Tevik, Aure
57 Mk Gulafjord	t h k	T'16	58.0	14.0	5.5	Wichm.	30	0	L I Gjerde m fl, Lesund i Nordmør
58 8/å Orion	f	T'16	30.0	10.0	3.5	—	—	4	I D Vingsnes m fl, Vinsternes
59 8/å —	f k	T'08	24.5	7.7	3.3	—	—	0	P L Tømmernes, Lesund i Nordm
60 Mk Gudrun	t	T'17	47.0	16.0	6.0	Grei	35	0	S Ødegård m fl, Lesund i Nordmør
61 Må Tor	f k	T'32	28.0	8.0	4.0	Normo	5	0	J Oldervik, Lurvik i Nordmør
62 Mk Rolf	f k	T'12	28.0	10.5	4.5	Hjelset	6	1	Johs J Gjøten, Grisvågøy
63 Ms Otto									
Sverdrup ²⁾	k f t	T'00	32.5	11.7	5.3	Elefant	10	0	Nils N Sandvik, Lesund i Nordmør
65 Ms Kvik	f	T'31	35.0	10.3	6.0	Rap	8	0	Lars J Veå, Eidestranda
66 Ms Svanen	k f	T'84	34.0	13.0	4.6	Sølyst	8	0	Kr I Gjerde m fl, Lesund i Nordmør

Farkostens nummer. art og navn	Anvendelse	Materiale Byggeår	Lengde	Bredde	Dybde	Maskin, navn	Antall HK	F. & fangstb.	Eierens (den korresponderende reders) navn og postadresse
67 S/å —	k f	T'05	26.0	5.0	2.2	—	—	0	John P Ertvåg, Auresundet
68 Ms Marie	f t	T'01	30.0	11.4	4.7	Aktiv	11	0	Hans Ramsvik, Eidestranda
69 Mk Håkon	f k	T'14	32.2	11.4	4.6	Skandia	7	0	J O Kalland jnr. m fl, Eidestranda
71 Mk Mågen	k f	T'16	30.0	9.4	4.5	Gideon	8	0	Johs J Veå m fl, Eidestranda
72 Ms Havfruent)	k f	T'05	32.0	12.0	5.5	Finnøy	12	0	Ole I Gjerde, Grisvågøy
73 S/å —	f	T'18	29.0	8.0	3.5	—	—	2	A K Ertvåg m fl, Lurvik i N.mør
74 Må Fiskaren	k f	T'24	29.0	8.4	3.5	Vestsmøl	6	0	H R Aukan m fl, Grisvågøy
75 Mk Tordis	f k	T'23	36.0	9.0	4.0	Dan	6	0	And A Oldervik, Lurvik i N.mør
76 Må Trygg	k f	T'24	33.0	10.0	5.0	Helseth	6	0	J N Espvik, Lurvik i Nordmør
77 Ms Grei ²⁾	f k	T'09	31.0	9.0	4.0	Grei	8	0	Johs O Melland, Lesund i Nordmør
78 Mk Frei	f k	T'14	37.0	11.2	5.4	Gideon	8	0	P O Vean m fl, Grisvågøy
79 Må Blikk	f k	T'15	27.5	7.5	3.2	Hjelset	4	0	Peder Jonsen, Lesund i Nordmør
81 Må Fram	f k	T'23	25.0	7.0	4.0	Skandia	4	0	Sigurd Lindås, Auresundet
82 Må Lom	f	T'28	26.3	8.3	3.0	Sabb	5	0	Lars A Todal, Aure
83 Ms Marøysund	f k	T'22	28.0	9.0	3.0	Alpha	6	0	Olav Skiphamn m fl, Aure
84 Mk Klar	h k f	T'25	36.0	10.0	6.0	Wichm.	8	0	John O Jøsøy m fl, Foldfjorden
86 Mk Odd	k f	T'27	34.0	11.0	5.0	Alpha	11	0	Ole Slætta, Aure
87 6/å —	f	T'14	29.0	10.0	3.3	—	—	3	Foldfjorden notbruk, Foldfjorden
88 Mk Trygg	f	T'26	33.0	10.0	5.0	Grei	14	0	Albert Kloksvik, Aure
89 Ms Gadus ³⁾	f k t	T'18	37.0	11.8	6.0	Bolind.	12	0	Joh Olsen Kiplesund m fl, Lesund i Nordm.
90 Må Rap	f k	T'28	26.0	8.0	4.0	Rap	4	0	T Kalvik m fl, Lurvik i Nordmør
91 Ms Rapp	k f	T'26	31.0	9.0	5.0	Rap	6	0	Johs. K Todal, Indre Aure
92 Mk Thor	f k h	T'19	28.0	8.5	4.8	Finnøy	8	0	A Ånesberg m fl, Lurvik i N.mør
93 Mk Myra	f k	T'29	33.5	10.0	4.5	Skandia	8	0	Peder J Veå, Eidestranda
94 Må Kvikk	f k	T'34	28.0	7.5	5.0	Helseth	6	0	Augustinus Todal, Foldfjorden
95 Mk Thora	t	T'00	51.0	15.0	10.0	Bolind.	15	1	Linus Todal, Vinsternes
97 6/å —	f	T'26	24.0	8.0	2.3	Heimdal	4	0	H Sundsby, Lurvik i Nordmør
98 Må Odd	f	T'30	17.0	4.0	2.0	Wichm.	2	0	Olav Maridal, Foldfjorden

M-BL. Bolsøy merkedistrikt.

1 S/å —	f	T'13	30.2	10.6	3.7	—	—	1	Kleive Notlag, Kleive
2 6/å —	f	T'13	27.0	8.8	3.3	—	—	2	Kleivenes Notlag, Kleive
3 6/å Bjørn	f	T'00	30.6	9.4	2.9	—	—	2	Holmens Notlag, Talset
4 6/å —	f	T'19	25.5	7.7	3.2	—	—	2	Talsets Notbruk, Talset
5 Må Fiskeren	f	T'16	20.0	6.0	3.0	Bang	2	0	Georg Amundsen m fl, Bolsøya
6 S/å —	f	T'14	28.0	9.0	3.7	—	—	2	Gjednes Notbruk, Hovdenakken
7 6/å —	f	T'90	24.0	7.5	3.0	—	—	4	Thomas Skevik, Hovdenakken
8 Ms Norden	f	T' ?	40.0	15.8	6.0	Skandia	12	0	Olaf Næss, Moldelien pr Molde
9 Må Snål	k	T'19	21.7	6.0	2.2	Bang	3	0	Ole A Elnes, Bolsøya
10 6/å —	f	T'16	23.0	8.0	2.7	—	—	3	Martinus Draget m fl, Bolsøya
11 Må Glup	f	T'90	23.0	6.0	2.5	Birkel.	2	0	Edv. Røvikneset, Hovdenakken
12 Mk Erling	k f	T'04	37.0	13.0	4.5	Paragon	8	2	Knut Torhus m fl, Bolsøya
13 Må —	k	T'17	23.0	7.0	4.0	Helseth	6	0	Nils Tolås, Talset
14 Må Nor	f	T'80	22.0	6.7	2.8	Gideon	3	0	Ole S Buvik, Talset
15 Ms Simra	f k	T'16	24.0	7.5	2.8	Hjelseth	4	0	Mart Draget, Bolsøya
16 Mk Lun	f t	T'31	39.0	11.5	5.0	Heimdal	20	0	Sigurd I Revik, Hovdenakken
17 Må Turisten	f	T' ?	19.5	5.5	2.0	Birkel.	3	0	Thomas Bolsø, Bolsøya
18 Må Fuglen	f	T'23	19.0	5.0	3.0	Tenfj.	3	0	Lasse Lillebø, Hovdenakken
19 Må Jarl	f	T'96	23.0	5.5	2.5	(Amer.)	6	0	Knut K Skjerså m fl, Hjelset
20 6/å Sverre	f	T'18	28.0	9.0	3.3	—	—	1	Ullelands Notlag, Talset
21 Må Sigg	f	T'19	19.0	5.5	1.8	Bang	2	0	H O Senningen, Hovdenakken

M-BL Bolsøy — M-B Borgund.

Farkostens nummer, art og navn	Anvendelse	Materiale	Byggeår	Lengde	Bredde	Dybde	Maskin, navn	Antall HK	F. & fangstb.	Eierens (den korresponderende reders) navn og postadresse
22 Må Balder	f	T	20	23.4	8.2	4.1	Konkur.	10	1	M Brakstad, Hovdenakken
23 Må Prøven	f	T	14	26.0	7.0	3.7	Alpha	4	1	K Gjeitnes, Hovdenakken
24 Må Fram	f	T	22	26.0	7.1	3.6	Hjelset	4	0	P T Solheimdal, Talset
25 Må Trygg	f	T	23	27.0	8.3	4.4	Helseth	6	0	H Simonsen, Lilleviken pr. Molde
26 Mk Petter	t	T	12	40.0	13.0	6.3	Hjelset	10	0	Anton Nakken, Talset
27 Må Yngålf	f	T	25	24.0	6.0	4.5	Ford	22	0	Einar Lillebostad, Bolsøya
28 Må Einar	f	T	22	19.0	5.0	1.8	Bang	2	0	Olaf A Bolsø, Bolsøya
29 Mk Teisten	f	T	19	28.0	9.0	4.5	Nogva	7	0	Georg Mork, Hjellset
30 Må Arne	f	T	32	22.0	5.5	2.5	Hjelset	3	0	Lars Røberg, Kleive
31 Mk Glimt	t k	T	26	29.5	9.5	4.3	Heimdal	11	0	Sigurd I Røvik m fl, Hovdenakken
32 Må Laksen	f	T	26	22.0	6.0	2.5	Tenfj.	3	0	Tomas Skevik, Hovdenakken
33 Mk Fram	t f	T	09	36.0	12.5	6.3	Brunv.	10	0	Hans Ulleland, Kleive
34 Mk Nyvonia	k f t	T	89	56.9	16.0	7.1	Askøy	25	1	A Kristengård m fl, Talset
36 6/Å —	f	T	?	25.0	6.0	3.2	—	—	1	Ole E Bolsø m fl, Bolsøya
37 Må Fram	k f	T	00	23.0	6.3	4.0	Nogva	3	0	P A Reset, Sund pr Molde
39 Må Tor	f	T	26	19.0	6.0	3.0	Røvik	3	1	Georg Amundsen, Bolsøya
40 Må Småen	f	T	31	21.2	6.4	2.7	Sleipner	5	0	Johan Settem, Bolsøya
41 Må Fram	f	T	22	25.0	7.0	3.5	Tenfj.	3	1	Ragnvald Folestad, Bolsøya

M-B. Borgund merkedistrikt.

1 Må Kvik	f	T	23	22.5	8.0	3.3	Stabil	8	0	S P Breivik m fl, Spjelkavik
2 Mk Gideon	f k	T	14	29.0	9.5	5.0	Gideon	8	1	A A Slinning m fl, Slinning pr Ales.
3 Mk Hugnad	f k	T	15	32.0	11.0	5.4	Gideon	10	2	K M K Slinning, Slinning pr. Ales.
4 Mk Gangerolf	k h	T	14	40.0	14.0	6.9	Hjelset	24	1	L P Måseidvåg m fl, Mauseidvåg
5 Mk Sigurd ^t)	k h	T	19	53.0	15.0	7.3	Volda	50	4	P L Fylling m fl, Langevåg
6 Må Lun	f	T	30	18.0	4.5	3.5	Vagtm.	4	0	Einar Vassbotn, Slinning pr Ales.
8 Ms Rikka	t	T	?	42.0	16.0	6.5	Finnøy	20	0	Karl Vågneshaug, Langevåg
10 ?/Å —	f	T	03	25.0	5.0	2.5	—	—	1	Slotvik Notlag, Ellingsøy
11 Mk Leiv	h k	T	14	37.0	14.0	6.5	Hjelset	25	2	Aug Strand, Hessen pr Alesund
12 Må Kvik	f	T	13	24.0	6.5	3.3	Hjelset	4	0	Ingv Nybo, Hessen pr Alesund
13 Mk Aksel	h k	T	23	31.3	12.2	5.2	Rekord	14	2	K O Slinning, Slinning pr Alesund
14 Mk Hugin	h k	T	18	43.0	14.0	7.0	Dan	22	3	E L Sunde m fl, Eidsnes i Borgund
15 Mk Fram	k h	T	11	39.5	12.7	6.7	Hein	16	5	K Remvik m fl, Spjelkavik
16 Mk Aktiv	k h	T	15	44.0	14.0	7.0	Brunv.	42	3	K L Sunde, Eidsnes i Borgund
17 Mk Sjøgutten	k f	T	09	36.0	13.3	6.5	Brunv.	30	0	Lauritz I Kalvo, Famlemshaug
18 Ms Palmen	k f	T	11	30.0	11.0	5.0	Grei	7	0	Th Johannesen, Slinning pr Ales.
19 Må Kvikk	f	T	11	22.0	6.0	3.0	Bilm.	8	0	Henning Brathaug pr Langevåg
20 Mk Edison	k h	T	00	42.3	14.1	6.5	Rekord	30	3	Hans H Vegsund m fl, Vegsund
21 Mk Glup	k	T	11	40.0	12.0	5.8	Gideon	17	0	Johan G K Hanken, Humla
22 Må Truls	f	T	?	20.0	6.0	2.3	Hubb.	3	0	J P Grytebust, Ellingsøy
23 Mk Norvald	k h	T	14	37.0	12.4	6.2	Rap	20	3	L F Grytebust m fl, Ellingsøy
24 Må Robert	f	T	25	24.5	8.0	3.3	Møre	6	0	Oluf Hanken m fl, Humla
25 Må Kvik	f	T	00	21.3	6.3	2.7	Tenfj.	3	0	G S Hanken, Humla
26 Mk Sport	k h	T	18	30.0	9.3	4.3	Hein	7	1	Peder P Blomvåg, Mauseidvåg
27 Mk Snøg	k f	T	20	23.0	6.0	3.5	Hjelset	4	0	Ole Nybo m fl, Langevåg
28 Mk Rapp	t f	T	?	37.0	10.5	5.0	Finnøy	8	1	Hilmar Larsen Vedde, Langevåg
29 Mk Ørn	k h	T	17	40.0	14.0	6.8	Bolind.	25	4	J P Lørgen m fl, Ellingsøy
30 Mk Havblik	t	T	17	34.0	12.0	6.0	Heimdal	14	0	J Djubvik, Djupvik i Borgund
31 Må Ran	f	T	16	19.0	5.0	2.0	Americ.	4	0	Peter J Molvær, Langevåg
32 Mk Brødrene	k h f	T	10	27.5	10.0	5.5	Hjelset	6	1	Nils P Grytten, Grytestranda
33 Mk Hugeløk	f k	T	13	30.0	10.0	5.5	Møre	6	1	Ole N Dybvik, Langevåg
34 Må Odd	f	T	18	25.0	6.0	2.5	Hjelset	3	0	N H Kvasnes, Eidsnes i Borgund

Farkostens nummer, art og navn	Anvendelse	Materiale	Byggeår	Langde	Bredde	Dybde	Maskin, navn	Antall HK	F. & tangstb.	Eierens (den korresponderende reders) navn og postadresse
35 Mk Torgrim	h k	T	14	40.8	13.0	6.3	Volda	18	1	Ingvald Skjonberg m fl, Ellingsøy
36 Mk Erling	f t	T	?	26.0	6.0	3.0	Dan	8	0	S L Drønnesund, Hessen pr Ales.
37 Mk Vidar	k h	T	10	32.5	12.0	5.6	Gideon	8	1	P B Vedde m fl, Langevåg
39 D Erkna	h k	S	07	73.1	16.5	7.9	Damp	92	0	Laurits L Melværsmyr, Langevåg
40 Mk Mågen	k b	T	11	33.0	11.5	6.3	Gideon	13	2	Johan Brathaug, Mauseidvåg
42 Mk Von	k	T	16	37.2	13.2	5.0	Volda	8	1	S K Seviknes m fl, Gamlemshaugen
45 Mk Signal	k h	T	13	38.0	13.5	6.8	Hjelset	20	2	Johan E Hagen m fl, Ellingsøy
46 Mk Kapp	k h	T	12	38.0	14.0	7.0	Dan	16	2	Nils Bjørge m fl, Ellingsøy
47 Mk Hjalmar	k h	T	08	38.0	13.7	6.2	Gideon	18	3	O Solevågseide m fl, Eidsnes i B.
49 Mk Frigg ¹⁾	k h	T	10	32.0	12.0	5.0	Dan	10	2	Martinus Bunes, Ellingsøy
50 Må Trafikk	f	T	34	26.0	8.0	5.0	Hjelset	5	0	Oskar Noringseth, Hessen pr Ales.
51 Mk Håkon	k h	T	05	48.0	14.0	6.0	Dan	16	4	Peder Hatlen, Borgund pr Alesund
52 Må Pål	f	T	?	17.0	5.0	3.5	Sleipner	4	0	Johs Nilsen Borgund pr Alesund
53 Må Lun	f	T	02	20.5	7.4	3.0	Sleipner	4	0	Bj Vangsmo, Borgund pr Alesund
54 Mk Harald	k h	T	07	36.5	12.3	6.3	Møre	12	3	J H Fiskerstrand m fl, Langevåg
55 Mk Fram ²⁾	k	T	13	47.8	14.5	5.6	Bruvv.	42	3	K Bjørnøy m fl, Gamlemshaugen
56 Må Kaula	f	T	26	18.1	5.3	2.5	Atlanta	4	0	Lars A Bryne, Humla
57 Mk Sverre ³⁾	k h	T	15	48.0	14.0	7.7	Union	40	4	J L Uggedal m fl, Grytestranda
58 Mk Greinar	k	T	16	33.0	12.0	5.8	Møre	6	2	M K Ekremsvik m fl, Mauseidvåg
59 Må Ruth	f	T	17	21.8	6.0	3.0	Atlanta	4	0	Ole Løndal, Hessen pr Alesund
60 Mk Alfred ⁴⁾	h k	T	08	38.0	11.3	5.3	Rekord	14	2	K B Solavåg m fl, Eidsnes i B.und
61 Mk Svanshorn	h k	T	26	31.0	11.3	5.3	Rap	17	1	Lauritz E Fylling m fl, Langevåg
62 Må Blomvik	f t	T	17	24.0	7.0	3.0	Hjelset	4	0	Ingvard Hoff, Langevåg
63 Mk Kvik	f t	T	17	22.0	9.0	3.8	Alpha	3	0	Ole Stenset, Borgund pr Alesund
64 Må Snøgg	f	T	16	25.5	7.4	3.2	Hjelset	4	0	K J Humlen, Gåseide pr. Alesund
65 Må Rekord	f t	T	23	25.0	8.3	3.7	Dahl	9	0	Ole O Sperre, Ellingsøy
66 Må Rap	f t	T	26	24.0	6.0	3.0	Rap	6	0	Bernt O Slotsvik, Ellingsøy
67 Mk Idun	t k	T	13	39.0	12.0	5.6	Dan	14	1	Kristoffer Sperre, Ellingsøy
68 4/A	f	T	?	24.0	8.0	3.0	—	—	2	Store Norges Notlag, Borgund pr. A
69 Mk Hugin	h k	T	12	43.4	12.4	6.4	Finney	29	1	Joh B Fiskerstrand, Mauseidvåg
70 Må Viking	f	T	35	26.5	9.0	4.0	Sleipner	10	3	A Liljedals Notlag, Spelkavik
71 Må Hurtig ⁵⁾	f	T	?	25.0	7.0	2.5	Hjelset	4	0	E J Endem, Borgund pr Alesund
72 Mk Håkon	k	T	27	35.0	11.5	?	Alpha	7	1	L R Sunde m fl, Eidsnes i Borgund
73 Mk Odd	k	T	14	31.0	11.8	5.8	Alpha	7	2	P H Solevåg m fl, Eidsnes i Borgun
74 Må Fram	f	T	20	24.0	7.0	3.2	Kampen	10	0	K J Skuggen, Borgund pr Alesund
75 Ms Sleipner	f	T	05	25.5	7.5	5.0	Dan	4	0	P Engeskar m fl, Gåseidnes pr. Ales.
76 Må Snøgg	f	T	18	22.0	6.5	3.0	Hjelset	4	0	Karl Skuggen, Borgund pr Alesund
77 Må Storm	f	T	?	20.0	6.0	3.0	Boind.	6	0	Olaf Brathaug, Langevåg
78 Mk Øystein	h k	T	12	36.0	12.0	5.0	Gideon	10	1	Julius Terøy, Gamlemshaugen
79 Må Wiggo	f	T	22	28.0	8.5	3.9	Grei	5	0	Johan Vik, Ellingsøy
80 Ms Brodd	f	T	05	29.7	10.6	5.3	Dan	5	0	A Ville, Hessen pr Alesund
81 Mk Haviys	k h	T	27	32.0	11.0	5.9	Hjelset	16	1	Knut A Slinning, Slinning pr Alesund
82 Mk Kvalen	k b	T	16	40.0	13.0	6.0	Hein	14	3	P S Blindheim m fl, Borgund pr Ales
83 Må Real	f	T	23	22.0	6.0	2.5	Real	4	0	Gustav Karlsbak, Mauseidvåg
84 Mk Merkur	k	T	18	27.0	9.0	3.7	Elefant	7	0	Ole Holmeset, Grytestranda
85 Mk Sivle	t	T	09	37.0	12.0	5.5	Alpha	6	0	Brødrene Knutsen, Langevåg
86 Mk Viking ⁶⁾	h k	T	27	45.0	13.3	6.0	Skandia	20	1	Julius K Ekremsvik, Mauseidvåg
87 Mk Gåsa	k	T	15	31.0	11.5	6.0	Alpha	7	1	J P Veddegjerde m fl, Langevåg
88 Må Snøg	f	T	24	19.0	7.0	3.8	Nogva	4	0	Karl L Vagnes, Langevåg
89 Mk Arnvid	k h	T	07	38.0	12.0	6.0	Gideon	10	0	L Rødseth m fl, Ellingsøy
90 Mk Frithjof	k	T	10	33.5	12.3	6.0	Alpha	14	2	E M Solevåg m fl, Eidsnes i Borgund

Farkostens nummer, art og navn	Anvendelse	Materiale Byggeår	Lengde	Bredde	Dybde	Maskin, navn	Antall HK	F. & fangstb.	Eierens (den korresponderende reders) navn og postadresse
91 Må Tenfjord	ft	T16	19.0	6.0	2.5	Tenfj.	3	0	J O Hoff, Ellingsøy
92 Ms Rolf	ft	T ?	27.8	8.0	3.5	Alpha	4	0	J R Sunde, Eidsnes i Borgund
93 Må Småen	f	T31	18.0	6.0	2.3	Tenfj.	3	0	P E Fiskerstrand, Mauseidvåg
94 Mk Trafik	tf	T08	39.0	13.0	4.0	Alpha	15	0	Karl Fylling, Langevåg
96 Mk Fri	k	T13	29.0	11.0	5.5	Møre	10	1	P K Emlem m fl, Emleim
97 Må Snøgg	f	T ?	19.0	7.0	2.5	Tenfj.	3	0	Elias K Lovik, Emleim
98 Må Tendringen	ft	T15	29.0	8.5	3.5	Gideon	5	0	J Almås m fl, Hessen pr Ålesund
99 Mk Fram	k	T19	24.5	8.3	4.0	Gideon	4	1	Bernt Fylling, Langevåg
100 Mk Glimt	hk	T18	43.5	13.3	6.5	Hjelset	30	2	Karl K Molværsmyr, Langevåg
101 Mk Snøg	k	T20	32.0	11.3	5.4	Alpha	8	1	Nils J Hoff, Ellingsøy
102 Må Langen	ft	T27	28.0	8.5	5.0	Dahl	4	0	Nikolai E Sperre, Ellingsøy
103 Må Snøg	f	T14	25.0	6.0	3.3	Tenfj.	3	0	Ole E Grytebust, Ellingsøy
104 Må Kvik	f	T10	21.0	6.3	3.0	Americ.	2	0	Lauritz Stadsnes, Langevåg
106 Ms Lun	t	T ?	42.0	16.0	6.0	Finnøy	25	0	Sevrin E Fiskerstrand, Mauseidvåg
107 Mk Sleipner	k	T12	27.5	11.0	5.5	Kampen	6	1	Karl O Kildehaug m fl, Vegsund
108 Må Kleggen	f	T ?	20.0	5.0	3.0	Marna	4	1	Leif Bryne, Borgund pr Ålesund
109 Mk Harhaug	kh b	T19	47.7	15.3	6.5	Bolind.	40	5	J N Engeseth m fl, Grytestranda
110 Mk Urædd	t	T10	38.5	12.0	5.5	Finnøy	10	0	Kristian Blomvik, Mauseidvåg
111 Mk Signal	hk	T16	42.0	14.0	7.0	Skandia.	25	4	N Holmeseth m fl, Grytestranda
112 Mk Von ¹⁾	f	T21	23.0	8.0	3.3	Helseth	6	0	Joh. N Myklebust, Ellingsøy
113 Må Brake	ft	T14	20.0	7.0	4.0	Skandia	3	0	O E Skuseth, Hessen pr Ålesund
114 Mk Sleipner	k	T11	38.0	13.0	6.5	Hein	12	3	N J Solavågen m fl, Eidsnes i B.
115 Mk Mars	kh	T08	35.5	12.5	7.0	Alpha	8	2	E L Røbak m fl, Mauseidvåg
116 Mk Glimt	kf	T12	33.0	12.2	5.8	Dan	10	0	J H Lausund, Gamlemshaugen
117 Må Glimt	f	T20	22.5	7.0	3.2	Hjelset	4	0	O O Lillekalvøy, Kalvøy, Ellingsøy
118 Mk Egil	f	T ?	23.0	8.0	3.3	Elefant	6	0	Olaf Skytterholm m fl, Vegsund
119 Må Viking	f	T13	24.0	8.0	3.3	Hjelset	3	0	Johan Urkevik, Langevåg
120 Mk Glimt	k	T15	31.0	11.0	5.4	Hjelset	6	2	Emil K Terø, Gamlemshaugen
121 Mk Olav	t	T14	28.0	9.0	5.4	Hjelset	7	0	Johan O Hoff, Ellingsøy
122 Må Rolf	f	T ?	25.0	6.5	3.1	Tenfj.	3	0	R K Bjerkavåg, Eidsnes i Borgund
123 Mk Geir ²⁾	kh	T04	57.1	15.8	6.5	Bolind.	40	4	P N Urkedal m fl, Grytestranda
124 Mk Seir	kh	T19	43.4	14.8	7.1	Bolind.	40	4	H N Urkedal m fl, Grytestranda
125 Må Delfin	f	T ?	23.0	5.5	3.0	Hjelset	4	0	Olaf Krogseth m fl, Mauseidvåg
126 Ms Brodd	kt	T03	29.0	9.0	4.0	Alpha	3	0	P J Lorgen m fl, Ellingsøy
127 Mk Nordlys	k	T23	31.0	9.4	4.4	Kampen	10	0	Ole Solnørdal, Hessen pr Ålesund
128 Må Trippen	f	T22	20.0	6.5	3.0	Sterk	2	0	A B Stadsnes, Langevåg
129 Mk Lun	k	T13	30.0	11.0	5.6	Gideon	6	2	R Grønmyr m fl, Langevåg
130 Mk Sigurd	t	T15	32.0	12.0	5.6	Volda	14	0	Sevrin Tranvåg, Mauseidvåg
131 Må Snøg	f	T ?	21.0	7.0	2.6	?	3	0	H O Rabbevåg, Vegsund
132 Mk Elf	kf	T25	27.0	9.5	4.7	Nogva	7	1	Oskar Olsen m fl, Emleim
133 Mk Jupetter	k	T13	25.0	8.0	4.0	Gideon	5	1	Johannes T Nymark, Langevåg
134 Mk Rolf	k	T14	32.0	11.0	5.7	Volda	7	1	G A Stokke m fl, Ellingsøy
135 Må Rapp	f	T16	23.0	7.0	3.0	Helseth	3	0	J R Asestrand, Borgund, pr Å.sund
136 Mk Preven	k	T12	31.0	11.7	5.8	Alpha	14	2	Johan Valen, Mauseidvåg
137 Må Snål	f	T ?	28.0	7.0	4.0	Nogva	3	0	P L Sunde, Eidsnes i Borgund
138 Må Kvik	f	T16	23.0	6.5	2.9	Hjelset	3	0	P L Sunde m fl, Spjelkavik
139 Må Sport	f	T14	26.0	8.5	3.0	Tenfj.	4	0	Elias Kvasnes, Vegsund
140 Mk Alf	k	T09	28.5	10.5	5.8	Gideon	5	1	J Havnsund m fl, Gamlemshaugen

1) Omb. 1954. 2) Omb. 1935.



M-B Borgund.

Farkostens nummer, art og navn	Anvendelse	Materiale Byggeår	Lengde	Bredde	Dybde	Maskin, navn	Antall HK	F. & fangstb.	Eierens (den korresponderende reders) navn og postadresse
141 Må Troll	f	T 28	25.0	7.5	3.5	Tenfj.	5	0	Livius Stafseth m fl, Vegsund
142 Må Kvik	f	T 98	21.0	7.0	3.5	Gideon	4	0	Petter P Svinø, Borgund pr Åles.
143 Må Trafik	ft	T 20	25.0	6.0	4.0	Hjelseth	6	0	O Hessen m fl, Hessen i Borgund
144 Mk Heljan	k	T 16	29.0	10.6	5.4	Alpha	9	1	J P Hjellen, Spjelkavik
145 Mk Arnulf	k	T 08	33.5	11.5	6.0	Gideon	11	2	Elias Nes m fl, Ellingsøy
146 Må Lorghaug	f	T 08	20.0	7.0	4.0	Tenfj.	3	0	L H Lorgen m fl, Ellingsøy
147 D Elf	hk	T 84	69.7	19.3	9.5	Damp	70	0	Johan Melbø, Langevåg
148 Mk Snøg	k	T 25	36.0	12.0	5.8	Record	12	1	P O Eidsnes m fl, Eidsnes i Borgund
149 Må Nor	f	T 13	20.0	6.3	3.5	Fjertoft	2	0	G Gundersen, Langevåg
150 Mk Forsøk	hk	T 12	33.0	11.5	5.2	Hein	7	1	Johan Nygård, Gamlemshaug
151 Ms Fred	t	T ?	40.0	15.0	6.0	Dan	10	0	P Røbek m fl, Borgund pr Ålesund
152 Mk Håkon	ft	T 12	26.0	8.1	3.9	Alpha	6	0	G 'Reitehaug, Eidsnes i Borgund
153 Mk Valder	k	T 15	24.0	8.6	4.3	Gideon	4	0	Alfred Barmen, Vegsund
155 Mk Sverre	t	T 08	35.5	12.0	5.8	Dan	10	0	K Blindheimsnes, Vegsund
156 Må Sjøblomsten	f	T 00	24.0	7.0	3.8	Tenfj.	3	0	L R Solevåg m fl, Eidsnes i Borg.
157 Må Sigurd ¹⁾	ft	T 00	24.0	7.0	3.3	Levahn	5	0	B P Myklebust, Ellingsøy
158 Må Vidar	f	T 05	29.0	7.5	3.0	Tenfj.	3	0	Iver P Kongshaug, Vegsund
159 Må Erling	f	T 16	23.0	7.5	3.3	Alpha	4	0	Johan J Myklebust, Ellingsøy
160 Må Pjak	f	T 19	25.0	7.0	3.3	Hjelset	3	0	K Ekornås m fl, Langevåg
161 Mk Von	f	T ?	27.5	8.0	3.0	Alpha	4	0	Ole J Bjernøy, Gamlemshaug
162 Mk Neptun	f	T 10	23.0	7.0	3.0	Hjelset	2	0	K S Vågnes m fl, Langevåg
163 Må Grei	f	T 15	25.4	7.0	3.3	Hjelset	3	0	Johan E Tofteund, Ellingsøy
164 Mk Maber ²⁾	kh	T 16	53.0	13.0	6.5	Ideal	30	1	Gustav Stokke m fl, Sllingsøy
165 Må Skjoldur	ft	T 15	22.0	8.0	3.3	Hjelset	3	0	P P Åse m fl, Borgund pr Ålesund
166 Må Von	fk	T ?	26.0	6.0	3.3	Dahl	5	0	Elias J Grytten, Gryttestrand
167 Må Megg	f	T 08	23.0	7.0	3.0	Tenfj.	3	0	Iver Jørgensen, Borgund pr Ålesund
168 Må Mjelner	f	T 12	20.5	6.0	2.5	Sleipner	4	0	Nils Myklebust, Ellingsøy
169 Ms Blåfjell	ft	T 14	28.0	8.5	3.7	Bergs.	5	0	Hans K Akslen m fl, Emleim
170 Må Skjak	f	T 25	21.0	7.0	3.5	Tenfj.	3	0	Einar M Ramsh, Langevåg
171 Mk Kvik	ft	T 16	25.0	8.0	3.7	Møre	6	0	Ingvald Hofset m fl, Ellingsøy
172 Mk Fri	kf	T 32	30.0	10.0	5.0	Brunv.	12	1	P P Storekalvø, Kalvøy, Ellingsøy
173 Må Odin	f	T 14	24.0	8.2	3.5	Hjelset	4	0	E O Gåseidnes, Gåseidnes pr Åles
174 6/å	f	T ?	24.0	8.5	3.0	—	—	1	Næss Notlag, Ellingsøy
175 Mk Hai	f	T 12	24.5	8.0	3.0	Hjelset	3	0	Petter K Alnes, Langevåg
176 Må Einar	f	T 14	18.0	5.5	3.3	Tenfj.	3	0	N S Hessen, Hessen pr Ålesund
177 D Barden	kh	S 14	105.4	20.1	10.3	Damp	235	3	Iver Gamlem, Gamlemshaugen
178 Må Pål	f	T 27	24.0	7.0	3.5	Nogva	3	0	E L Blindheim, Borgund pr Åles.
180 Må Rapid	ft	T 24	27.0	8.0	3.7	Hjelset	5	1	H Hessen m fl, Hessen pr Ålesund
181 Mk Tor	k	T 17	32.0	10.2	4.3	Alpha	6	0	K O Hatlen, Borgund pr Ålesund
182 Mk Signal	k	T 17	30.0	10.0	4.5	Hjelset	4	1	Th Hatlehol m fl, Vegsund
183 Må Fiks	f	T 14	22.0	8.0	3.5	Americ.	6	0	Sevrin Vegsund, Vegsund
184 Må Fram	f	T 04	17.0	5.0	2.5	Americ.	3	0	Sevrin Vegsund, Vegsund
186 Må Bølgen	f	T 01	20.1	8.0	3.0	Hjelset	2	0	Lars K Vedde, Langevåg
187 Må Poiken	ff	T 18	22.0	6.0	2.0	Sleipner	3	0	P G Statsnes m fl, Langevåg
188 Må Snøg	f	T 10	22.0	7.0	2.5	Hjelset	2	0	Ludvik Jensen m fl, Langevåg
189 Mk Ask	k	T 32	35.0	11.5	5.6	Hein	10	0	Karl L Lorgen m fl, Ellingsøy
190 Må Tryg	f	T 98	24.0	7.0	2.5	Tenfj.	3	0	K K Lillekalvø, Kalvøy, Ellingsøy
191 Må Glimt	f	T ?	25.0	7.0	3.4	Tenfj.	3	0	Lars L Vegsund, Vegsund

1) Omb 1927. 2) Omb. 1930.

SHELL SMØREOLJER

(hauk)

DEVOLDS

Blåtrøier

211 og 212

Til fisket

gjelder det om å være godt klædd. Da er „Blåtrøien“ fra Devold det rette plagg.

En solid og varm arbeids-trøie med 2 store lommer og glidelås i halsen.



Se efter dette merke, så er De sikker på at det er Devolds „Blåtrøier“.



O.K.

O.A.DEVOLDS SØNNER AS
A A L E S U N D

Farkostens nummer, art og navn	Anvendelse	Materiale	Byggear	Lengde	Bredde	Dybde	Maskin, navn	Antall HK	F. & fangstb.	Eierens (den korresponderende reders) navn og postadresse
192 Mk Arthur ¹⁾	k h	T	07	48.0	14.0	8.0	Brunv.	28	4	S P Søvik m fl, Gamlemshaugen
193 Må Niogutten	f	T	16	21.0	6.5	2.8	Hjelset	3	0	H A N Wiig, Nørvesund pr. Alesund
194 Må Per	f	T	26	23.0	7.5	4.0	Møre	6	0	E Fiskerstrand m fl, Mauseidvåg
195 Må Frierfjord	f	T	05	20.0	6.0	3.0	Americ	4	0	Bastian Skarbø m fl, Langevåg
196 Mk Skjærva	t	T	27	25.5	8.0	3.3	Alpha	6	0	Joh. H Hoff, Ellingsøy
198 Må Håkon	f	T	00	27.0	6.0	4.0	Skandia	3	0	Olaus Grytebust, Ellingsøy
199 Må Kvik	f t	T	30	22.0	6.5	3.3	Grei	4	0	J A Hofseide m fl, Ellingsøy
200 Må Odin	f	T	03	20.0	5.0	3.0	Americ.	4	0	P O Remen m fl, Spjelkavik
202 4/å —	f	T	?	24.0	8.0	2.5	—	—	1	Molværs Notlag, Langevåg
203 6/å Kvik	f	T	00	25.0	8.5	3.0	—	—	2	Bergs Notlag, Nørvesund pr. Ales.
205 Mk Gideon	k	T	08	36.0	12.0	8.0	Dan	12	1	Mathias Brune, Langevåg
206 Mk Kvik	f t	T	36	30.0	9.8	5.0	Hjelset	12	0	Fredr Sellereit, Ellingsøy
207 6/å —	f	T	95	26.0	9.0	3.0	—	—	1	Blindheims Notlag, Spjelkavik
208 Mk Odd	k	T	11	31.5	11.5	5.5	Heir.	6	2	Elias E Blindheim, Vegsund
209 Må Thor	f	T	10	24.0	6.0	3.0	Tenfj.	3	0	Joh Rørstad, Mauseidvåg
210 Må Cody	f	T	20	26.0	7.0	3.0	Helseth	6	0	J Gamlemshaug, Gamlemshaugen
211 4/å —	f	T	90	20.0	8.0	2.5	—	—	1	Stadsnes Notlag, Langevåg
212 Må Falk	f	T	10	25.0	6.0	3.0	Tentj.	3	0	Hans J Søvik m fl, Gamlemshaugen
213 Må Thor	f	T	20	23.0	8.0	5.0	Kampen	5	0	Lovius O Breivik, Spjelkavik
214 4/å —	f	T	?	20.0	8.0	2.5	—	—	1	Ekornåsvåg Notlag, Vegsund
215 Må Snøg	f	T	09	21.0	6.0	2.4	Americ.	4	0	Ivar Bjørkavoll m fl, Emleim
216 6/å —	f	T	15	23.0	9.0	4.0	—	—	1	Ganlems Notlag, Gamlemshaugen
217 Må Nero	f	T	16	24.0	7.0	3.3	Hjelset	3	0	G Rødseth m fl, Spjelkavik
218 Mk Kometen ²⁾	k	T	03	30.0	9.0	4.0	Alpha	4	0	Otto Lehmann, Vegsund
220 Må Redig	f	T	15	23.0	6.0	3.0	Hjelset	5	0	S L Furmyr, Spjelkavik
221 Må Seigar	f	T	?	22.0	6.0	3.0	Vadset	4	0	Andreas Grimstad, Ellingsøy
222 Må Sundheim	f	T	21	25.0	6.0	2.0	Real	8	0	G Kalsnes m fl, Nørvesund pr Ales.
223 Må Strande-	mand f	T	16	21.0	6.5	3.5	Sleipner	5	0	Severin Grimstad, Ellingsøy
225 Må Knut	f	T	07	22.0	6.5	3.3	Stabil	4	0	Knut L Ase, Ase pr Alesund
226 Må Rapp	f	T	13	20.0	6.0	2.9	Vagtm.	4	0	Paul Asnes m fl, Langevåg
227 Må Signal	f	T	01	23.0	6.4	3.8	Hjelset	3	0	R Myklebust m fl, Ellingsøy
228 Må Harald	f	T	17	24.0	7.0	3.8	Tenfj.	5	0	M K Dybvik, Borgund pr Alesund
229 Må Viking	f	T	10	27.0	7.0	5.0	Konkur.	4	0	Karl K Vik, Ellingsøy
230 Må Reidar	f	T	24	25.5	7.0	3.8	Motor	5	0	Anton S Dybvik, Borgund pr Ales.
231 Må Jarnes	f	T	14	19.1	6.2	2.5	Sleipner	4	0	Ole P Jarnes, Langevåg
232 Mk Snaug ³⁾	f	T	28	26.0	7.0	?	Hjelset	6	0	Karl K Blomvik, Mauseidvåg
233 Må Rap	f	T	30	24.0	6.8	3.6	Klauset	3	0	Hans E Ramsvik, Ikornåsvåg
234 Mk Svalen	f t	T	34	29.0	9.0	4.8	Hjelset	6	0	Peder A Arseth, Ellingsøy
235 Må Sigurd	f	T	20	24.5	8.0	3.8	Møre	6	0	S E Fiskerstrand, Mauseidvåg
236 Ms Sjølyst	f	T	?	25.0	6.0	5.0	Americ.	8	0	Johan Ringstad, Mauseidvåg
237 Må Harding	f	T	05	26.0	6.7	3.0	Sleipner	4	0	Lars Kvalstein m fl, Ellingsøy
238 Må Truls	f	T	26	20.0	6.3	2.6	Horten	5	0	Joh Mork, Vegsund
239 Mk Svalen	t k	T	09	39.0	12.3	5.8	Dan	8	0	Ole O Vegsund, Vegsund
240 Mk Glimt	f	T	23	24.0	8.3	4.0	Nogva	7	0	Lars J Molvær, Langevåg
241 Må Mågen	t	T	16	27.0	7.0	4.0	Hjelset	4	0	Knut Stensvik, Langevåg
242 Må Svint	f	T	33	22.0	6.0	4.0	Helseth	3	0	Hj K Kildehaug, Vegsund
244 Må Kvik	f	T	12	23.0	6.0	3.5	Motor	4	0	Andr B Øvrevoll, Spjelkavik
245 Mk Henry	k h	T	15	36.0	11.4	5.8	Gideon	11	2	H L Engesæth m fl, Grytestranda
246 Må Sleipner	f	T	19	21.0	6.3	2.5	Sleipner	4	0	Harald Holberg, Langevåg
247 Må Kvass	f	T	20	21.0	6.5	3.0	Hjelset	4	0	Ole J Fiskerstrand, Mauseidvåg
248 Må Normann	f	T	12	23.0	6.5	3.0	Dahl	5	0	O O Lillekalvø, Kalvøy, Ellingsøy
249 Må Asphaug ⁴⁾	f	T	?	19.5	6.0	2.7	Tenfj.	3	0	Nils J Asphaug m fl, Spjelkavik

M-B Borgund.

Farkostens nummer, art og navn	Anvendelse	Materiale Byggeår	Lengde	Bredde	Dybde	Maskin, navn	Antall HK	F. & fangstb.	Eierens (den korresponderende reders) navn og postadresse
250 Må Tuxham	f	T 17	18.5	4.4	2.7	Tuxham	4	0	O I Skjånes, Spjelkavik
251 Mk Sport	f	T 07	25.0	8.0	4.0	Gideon	4	0	Ole R Kipperberg m fl, Langevåg
252 Må Sleipner	f	T 19	19.0	6.0	2.5	Sleipner	4	0	Jens O Molvær, Mauseidvåg
253 Mk Kvikk	f	T 27	24.0	8.0	3.4	Fonix	4	0	Leif Blindheim, Borgund pr. Ales.
254 Må Rogar	f	T 05	25.0	7.0	3.0	Tenfj.	3	0	Ole J Ødegården m fl, Vegsund
255 Må Bøgutten	f	T 17	23.0	7.0	3.5	Alpha	4	1	Johan Lærstad, Borgund pr Ales.
257 M Kelvin	t	T 18	25.0	5.0	4.0	Kelvin	10	0	Peder Linge, Slinning pr Alesund
258 Må Måsen	f	T 15	19.5	6.0	3.2	Tenfj	4	0	Ragnvald Roald, Nørve pr Alesund
259 Må Rapp	f	T 25	24.0	6.0	3.5	Helseth	7	0	Ingvald E Stadsnes, Langevåg
260 Mk Albatros	t	T 06	38.7	13.0	5.7	Alpha	6	0	E E Fiskerstrand m fl, Mauseidvåg
261 Må Kjalcken	ft	T 16	18.6	6.0	3.0	Americ	6	0	Edv Davnes, Langevåg
262 Må Trafik	f	T 29	28.0	7.0	3.3	Hjelset	6	0	I Hessen m fl, Hessen pr Alesund
263 Må Freidig	f	T 32	25.0	7.0	3.5	Tenfj.	4	0	E E J Kvasnes, Eidsnes i Borgund
264 Mk Alstein	t	T 96	45.0	13.0	5.0	Dan	20	0	O Garshol & Co A/S, Borgund pr A
265 Mk Rap	tf	T 11	37.5	13.0	5.0	Gideon	8	0	S H Vegsund m fl, Vegsund
266 6/A Kvik	f	T 12	28.0	8.0	3.5	—	—	1	Vegsund Notlag, Borgund pr Ales.
267 Må Sverre	f	T 26	26.0	8.0	4.5	Hjelset	5	0	Palma Kvalstem, Ellingsøy
269 Mk Trygg	k	T 15	29.0	11.3	5.0	Gideon	8	1	Nils Urkedal, Grytestranda
270 Må Agder	f	T ?	23.0	6.0	3.0	Sterk	5	0	Daniel Tranvåg, Mauseidvåg
271 Må Samson	ft	T 92	25.0	8.0	4.0	Tenfj.	4	0	E Larsgård m fl, Borgund pr. Ales.
272 Må Kvik	f	T 15	24.0	7.3	2.5	Tenfj.	3	0	R S Årsnes, Vegsund
273 Må —	f	T 25	22.0	6.5	3.0	Real	5	0	Hans J Molvær, Langevåg
274 4/A —	f	T 02	24.0	9.0	2.5	—	—	2	Bjørnøy Notlag, Gamlemshaugen
275 6/A —	f	T ?	25.0	9.0	3.0	—	—	2	Gamlemshaugs Notl, Gamlemshaug.
276 6/A —	f	T 10	28.0	9.0	4.0	—	—	1	Søviks Notlag, Gamlemshaugen
277 6/A —	f	T 90	28.0	8.0	2.5	—	—	1	Arseths Notlag, Ellingsøy
278 4/A —	f	T 03	19.0	7.0	2.5	—	—	2	Voldstads & Lorgens Notl, Ellingsøy
279 Mk Sport	f	T 19	25.0	8.0	3.6	Gideon	6	0	Laurits Molnes, Langevåg
280 Mk Fri	hk	T 14	30.0	11.0	5.0	Hein	6	1	Rasmus Fylling, Langevåg
281 Må Ruggen ¹⁾	f	T ?	22.0	7.0	3.0	Hjelset	3	0	Jens Olsvik, Borgund pr Alesund
282 Må Prøven	f	T 25	19.0	6.0	2.4	Tenfj.	3	0	Sevrin I Langøy, Ellingsøy
283 Må Rapp	f	T 15	22.0	6.5	3.5	Nogva	3	0	I A Reitehaug, Eidsnes i Borgund
284 Må Per	t	T 27	27.0	8.9	3.5	Bolind.	6	0	Korn. Slinning, Slinning pr Ales.
285 Må Kvikk	k f	T 27	27.0	7.5	4.5	Hjelset	6	0	Olaf K Bjørge, Ellingsøy
286 Mk Glimt	f	T 25	28.0	9.0	4.2	Stabil	5	0	Lars Tørlen m fl, Humla
287 Må Vesle Per	f	T 29	27.0	8.0	5.0	Vestkyst	5	0	Peter Vik, Ellingsøy
288 Må Rolf	f	T 22	26.5	8.0	4.0	Hjelset	4	0	Bernt P Slotsvik, Ellingsøy
289 Må Rapp	f	T ?	21.0	5.0	4.0	Americ.	6	0	John Rørstad, Mauseidvåg
290 Må Erling	f	T 17	24.8	7.8	3.6	Hjelset	4	0	Hans Brathaug, Langevåg
291 Mk Odd	kh	T 16	45.2	15.5	6.3	Skandia	25	0	Karl Bjørge, Ellingsøy
292 Må Fram	t	T 18	24.0	7.0	3.3	Alpha	4	0	Sigv. Myklebust, Hessen pr Ales.
293 Må Frithjof	f	T 33	26.5	7.0	4.0	Grei	8	0	Knut S Nedregotten m fl, Emleim
294 Må Kvikk ²⁾	f	T 31	25.0	6.0	3.3	Raknem	3	0	Johan Rodt, Ellingsøy
295 Må Trygg	f	T ?	26.0	8.0	6.0	Statt	5	0	Ole Slotsvik, Ellingsøy
296 Må John	f	T ?	26.0	7.0	4.0	Levahn	7	0	Erling Rørstad, Mauseidvåg
297 Må Snøgg	f	T 24	22.0	6.0	3.3	Heimdal	5	0	Gustav Juliebø, Langevåg
298 Må Frantz- holmen	tf	T 22	22.3	8.0	3.5	Alpha	4	0	Karl E Vågneshaug, Urkevik
299 Må Ruggen	f	T 16	23.0	7.0	3.5	Kampen	6	0	Lars Furholm m fl, Urkevik
300 Ms Arnold ³⁾	f	T 27	24.0	7.0	3.5	Stavset	5	0	Hans Slotsvik, Ellingsøy
301 Må Real	f	T 27	22.0	5.0	2.5	Real	4	0	Petter T Blomvik, Mauseidvåg
302 Må Opal	f	T 34	19.5	5.8	2.7	Motor	3	0	Peder J Hessen, Hessen pr Ales.
303 Må Jarle	f	T 05	22.0	6.0	3.0	Statto	5	0	Jørgen J Furnes, Mauseidvåg

Farkostens nummer, art og navn	Anvendelse	Materiale Byggår	Lengde	Bredde	Dybde	Maskin, navn	Antall HK	F. & fangstb.	Eierens (den korresponderende reders) navn og postadresse
304 Må Albatros	f	T 31	25.0	6.5	3.0	Hjelset	4	0	Nikolai Ekornåsvåg, Ikornåsvåg
305 Må Kvik	f	T 20	21.0	7.0	3.5	Samson	4	0	Thomas Veddegjerde, Langevåg
307 Må Sport	f	T 23	22.0	7.0	6.0	Sleipner	4	0	Olav O Bjerkevåg, Eidsnes
308 Må Leif	f	T ?	21.0	7.0	3.0	Bergs.	5	0	L H Fiskerstrand, Mauseidvåg
309 Må Kvikk	f	T 30	24.0	7.0	4.0	Lyn	6	0	Karl P Måseide, Mauseidvåg
310 Må Express	t	T ?	40.0	15.0	8.0	Wichm.	10	0	Lars Øye, Mauseidvåg
311 Må Rapp	f	T ?	20.0	5.5	3.2	Hjelset	3	0	Bjarne M Humlen, Humla
312 Må Smart	f	T 19	24.0	7.0	3.7	Raknem	3	0	Hans Bjørgholm, Ellingsøy
313 Må Max	f	T ?	24.0	5.0	3.8	Alpha	4	0	Petter Langøy, Ellingsvåg
314 Må Jupiter	f	T ?	20.0	6.0	2.5	Stavset	4	0	Peder Annø, Langevåg
315 Må Svane	k	T 15	31.0	12.0	5.5	Hjelset	8	1	Peder Bjørge, Ellingsvåg
316 Må Viken	f	T 15	28.0	8.5	4.3	Dahl	6	0	Harald Røyseth, Ellingsøy
317 D Rundehorn	k h	S 07	100.2	18.0	8.9	Damp	170	0	A/S Rundehorn, Langevåg
319 Må Signal	f	T 29	30.0	9.0	4.0	Statt	6	0	E Bjerkevåg m fl, Eidsnes i B.und
320 Må Thor	f	T ?	18.0	5.0	3.0	Sterk	5	0	J Weibust, Eidsnes i Borgund
321 Må Hugin	f	T ?	24.0	7.0	4.0	B. S.	6	0	A J Hessen, Hessen pr Alesund
322 Må Rita	f	T 29	22.0	6.0	2.5	Real	6	0	NE Fiskerstrand, Borgund, A.sund
323 Må Olaf	f	T 17	20.5	6.0	3.5	Hjelset	3	0	Ole Rørstad m fl, Mauseidvåg
324 Må Liv	f	T 31	26.6	8.0	4.2	Bilm.	12	0	Marie Berg, Vegsund
325 Må Glimt	f	T 20	26.0	8.0	5.0	Kampen	6	0	S S Hessa m fl, Hessen pr Alesund
326 Må Glimt	f	T ?	20.0	7.0	5.0	Bilm.	24	0	Nikkolai O Dybvik, Urkevik
327 Må Glimt	h k	T 32	36.0	13.0	6.2	Brunv.	28	1	L L Kalvøy m fl, Norge pr Alesund
328 Må Triks	f	T 10	22.0	6.0	3.2	F. A.	6	0	Ole E Grytebust, Ellingsøy
329 Må Smålen	f	T 32	19.0	5.5	3.0	Heimdal	3	0	Ole O Vegsund, Vegsund
330 D Tendringen ¹⁾	h k	T 01	97.4	19.4	9.0	Damp	165	0	Suloy Fiskeriselskap, Langevåg
331 Må Måsen	f	T ?	24.0	6.0	3.0	Hjelset	5	0	K J Gamlem, Gamlemshaug
332 Må Lykken	f	T ?	19.1	6.4	3.2	Tenfj.	3	0	Nils Akslen m fl, Emleim
333 Må Snøgg	f	T ?	19.0	6.0	3.0	Tenfj.	3	0	Peder K Terøy, Gamlemshaug
334 Må Reiman	f	T 33	25.0	7.5	3.5	Grei	7	0	Sverre Blindheim, Vegsund
335 Må Triks	f	T ?	21.5	3.7	3.0	Patent	8	0	Peder Sulebak, Mauseidvåg
336 Må Svanen	f	T 32	25.5	6.4	2.7	Regal	5	0	Elias A Søviknes, Gamlemshaug
337 Må Per Gynt	f	T 24	27.8	8.0	4.3	Bjørn	5	0	Johan Jensen Breivik, Spjelkavik
338 4/å	f	T 31	20.0	7.0	3.0	—	—	1	Furnes Notlag, Mauseidvåg
339 Må Real	f	T 21	19.4	6.0	3.0	Americ.	8	0	Ole H Leirvåg, Eidsnes i Borgund
340 Må Einjo	k f	T 33	25.0	7.0	3.1	Stavset	5	0	Nils E Bjørge, Ellingsøy
341 Må Frende	k t	T 14	36.0	13.0	5.1	Alpha	14	1	John R Ulstein, Hessen pr Ales.
342 Må Kvik	f t	T 30	26.0	6.0	?	Motor	6	0	Hans P Fiskerstrand, Mauseidvåg

M-BV. Bratvær merkedistrikt.

1 Må Fritjoff 2	k	T 25	28.0	8.5	4.0	Hjelset	5	1	Henrik Skomsø, Vestsmøla
2 Må Gudrun	k	T 15	37.0	12.3	5.7	Finnøy	22	7	J B Stensønes, Vestsmøla
3 Må Ran	k	T 20	32.5	10.0	4.5	Herøs	5	1	Ole J Oterholm, Vestsmøla
4 Må Troll	k	T 18	37.0	12.5	6.0	Gideon	22	7	J J Møilholm m fl, Vestsmøla
5 Må Juno	k	T 14	35.5	12.0	5.5	Alpha	10	6	I Strømskog m fl, Odden i Nordmør
6 Må Brim	k	T 27	29.0	9.5	3.5	Gideon	4	0	Patrik Kr. Skomsøvåg, Vestsmøla
7 8/å	—	T 90	20.0	6.0	2.5	—	—	0	Mikal Skomsø, Vestsmøla

1) Omb. 1920.



NORDENS KOBBERSTOFF



M-BV Bratvær.

Farkostens nummer, art og navn	Arvendelse	Materiale	Byggeår	Langde	Bredde	Dybde	Maskin, navn	Antall HK	F. & langstb.	Eierens (den korresponderende reders) navn og postadresse	
8 Ms Ula	k	T	24	28.0	8.5	3.8	Hjelset	6	1	A Jonassen m fl, Vestsmøla	
10 Mbf Brødrene ¹⁾	k t	T	15	39.0	12.5	5.5	Brunv.	20	5	Olaf O Skarpnæs m fl, Vestsmøla	
11 Ms Sleipner	k	T	11	36.0	12.0	6.0	Gideon	6	2	John J Gulla, Vestsmøla	
12 Mk Anna	k	T	26	28.0	9.5	4.0	Heimdal	11	0	Kristian Møllerop, Vestsmøla	
13 Mk Sviv	k	T	12	30.0	11.0	5.0	Finnøy	18	5	T T Kjønnø, Odden i Nordmør	
14 Mk Drott	k	T	00	41.0	13.5	6.3	Alpha	18	7	N Blakstad m fl, Vestsmøla	
15 Mk Viking	k	T	15	29.0	9.5	4.2	Heros	9	0	Nils Bjerkan m fl, Bratvær	
17 Mk Dagfinn	k	T	35	32.0	11.2	6.0	Vestsmøl	15	2	Oskar Kvammen m fl, Vestsmøla	
18 8/å	—	T	95	26.0	6.0	2.0	—	—	0	Knut Møllerop, Vestsmøla	
19 8/å	—	k	T	12	23.0	5.5	2.5	—	—	0	Jakob Nørbøch, Vestsmøla
20 Mk Maggi	k	T	25	31.0	10.0	4.6	Skandia	10	1	Martin Greff, Vestsmøla	
21 Må Nordlys	k	T	15	31.0	10.0	3.8	Statt	5	0	Nils Karlsholm, Vestsmøla	
22 Ms Blik	k	T	11	32.0	10.0	5.8	Gideon	6	2	K P Stenberg, Odden i Nordmør	
23 8/å	—	k	T	02	23.0	5.5	2.5	—	—	0	T A Kjønnø, Odden i Nordmør
25 Mk Skjold	k	T	14	26.0	8.0	4.3	Gideon	8	0	Fredrik A Kruse m fl, Bratvær	
26 Må Odd	k	T	07	32.0	9.0	5.0	Alpha	4	1	J A Orholm m fl, Odden i Nordmør	
27 Må Fram	k	T	14	28.0	9.0	3.5	Gideon	7	0	Johan Smevåg, Odden i Nordmør	
28 Må Trio	k	T	23	28.0	9.0	3.5	Helseth	6	0	N Pettersen, Vestsmøla	
29 Mk Rolf 2	k	T	26	29.0	9.5	5.0	Gideon	6	0	Karl K Austheim, Odden i Nordm.	
30 8/å	—	k	T	00	24.0	5.5	2.5	—	—	0	K K Austheim, Odden i Nordmør
31 Mk Kappella	k	T	16	36.5	12.5	5.7	Finnøy	18	5	John J Stensønes, Vestsmøla	
32 Må Jarl	k	T	28	27.0	8.5	3.5	Helseth	6	0	Peder J Farstad m fl, Bratvær	
33 8/å	—	k	T	10	24.0	5.5	2.5	—	—	0	T T Kjønnø, Odden i Nordmør
34 Må Laks	k	T	25	22.0	7.0	3.1	Hjelset	4	0	Olaf Kvammen, Vestsmøla	
35 Mk Neptun	k	T	17	30.5	11.5	5.7	Finnøy	18	0	Isak I Stensønes, Vestsmøla	
36 8/å	—	k	T	10	24.0	5.5	2.5	—	—	0	Isak I Stensønes, Vestsmøla
37 Mk Mody	k	T	12	32.0	11.0	5.8	Gideon	8	4	Bernhard Stølen m fl, Jøstølen	
38 Ms Henteren ²⁾	k	T	91	31.0	11.5	4.8	Stærkod.	8	1	H Kjønnø, Odden i Nordmør	
39 Mk Ruth ³⁾	k	T	16	48.5	14.0	6.7	Grei	30	6	Ivar H Nerland, Vestsmøla	
40 Mk Nordlys	k	T	19	43.0	14.5	6.7	Stabil	25	7	Johs Kruse jr m fl, Bratvær	
41 Ms Lun	k	T	09	35.0	12.5	6.0	Skandia	6	5	Johan Vestheim, Odden i Nordmør	
42 8/å	—	k	T	95	23.0	5.5	2.5	—	—	0	Peder Bratholm, Odden i Nordmør
43 Må Bækken	k	T	20	29.0	9.0	5.0	Stærkod	5	0	J T Mellemset m fl, Odden i Nordm.	
44 Må Snorre	k	T	33	30.0	9.8	4.5	Vestsmøl	11	0	Iver Stensø, Odden i Nordmør	
46 Ms Harald	k	T	25	28.0	8.5	3.8	Vestsmøl	5	0	Henning I Råket, Vestsmøla	
47 Ms Astrid ⁴⁾	k	T	08	35.0	11.5	3.8	Gideon	13	1	Fredrik Ringsø, Sørsmøla	
48 Mk Olaf	k	T	16	25.5	9.0	4.9	Hein	6	0	Johs P Strand, Jøstølen	
49 Ms Kveksen	k	T	17	28.5	9.0	3.3	Vestsmøl	8	0	Knut Falck, Vestsmøla	
50 Mk Freidig	k	T	25	25.0	8.0	3.3	Møring	4	0	Iver Maridal m fl, Vestsmøla	
52 Må Leif	k	T	30	29.0	9.5	4.2	Finnøy	7	1	Peder J Stensønes, Vestsmøla	
53 Ms Håbet 2	k	T	25	30.0	10.0	4.3	Alpha	8	1	Ole O Skomsø m fl, Vestsmøla	
54 8/å	—	k	T	95	24.0	5.5	2.5	—	—	0	Ole O Skomsø, Vestsmøla
55 Mk Sjøblomsten ²⁾	k	T	25	27.5	7.2	3.4	Vestsmøl	5	1	Iver J Framnes Vestsmøla	
56 8/å	—	k	T	04	24.0	5.5	2.5	—	—	0	Iver Framnes, Vestsmøla
58 Mk Nor	k	T	16	31.0	11.0	6.0	Union	10	1	Peder Danservold, Vestsmøla	
59 Mk Sleipner	k	T	05	36.0	12.8	6.2	Alpha	14	6	Ole Daleng, Odden i Nordmør	
61 Må Vega ⁵⁾	k	T	12	25.0	8.0	3.5	Alpha	6	0	G I Roksvåg, Hallarøy i Nordmør	
62 Ms Von	k	T	07	32.0	9.0	3.7	Hjelset	4	0	Johan Tranøy, Sørsmøla	
63 Må Bjarne 2	k	T	29	30.0	9.5	4.0	Hein	6	0	Peder Garthe, Odden i Nordmør	
64 Ms Brand	k	T	25	33.0	11.0	4.4	Brunv.	12	2	B E J Stensønes, Vestsmøla	
66 Må Normann	k	T	09	28.0	8.0	4.0	Alpha	4	0	Krist Karlsholm m fl, Sørsmøla	
67 8/å	—	k	T	00	24.0	5.5	2.5	—	—	0	Johan Karlsholm, Sørsmøla
68 Ms Jana ⁶⁾	k	T	27	27.0	8.5	3.5	Finnøy	11	0	J L Dyrnes m fl, Vestsmøla	

M-BV Bratvær.

Farkostens nummer, art og navn	Anvendelse	Materiale	Byggeår	Lengde	Bredde	Dybde	Maskin, navn	Antall HK	F. & fangstb.	Eierens (den korresponderende reders) navn og postadresse
69 Mk Juanita	k h f	T	34	32.0	11.0	4.5	Brunv.	12	1	P O Stensey m fl. Odden i N.mør
70 Mk Geira	k h	T	11	36.5	13.2	5.2	Finnøy	28	7	M Kalland m fl. Vestsmøla
71 Ms Bliks	k	T	23	26.0	8.7	3.8	Alpha	4	0	H K Falck m fl. Vestsmøla
72 Mk Sverre	k	T	15	26.0	9.2	3.8	Møre	6	0	Ingebrigt Olsen, Bratvær
73 Må Glup	k	T	12	27.0	6.0	4.0	Alpha	4	0	Nils Reitan, Odden i Nordmør
74 Må Møre	k	T	10	29.5	7.6	3.4	Møring.	7	0	S S Dyrnes, Vestsmøla
75 Mk Bølgen	k	T	14	30.0	10.5	5.4	Finnøy	18	2	Nikolay B Skomsoe, Vestsmøla
76 Må Fram	f k	T	25	27.0	8.0	3.7	Helseth	6	0	Peder M Dyrnes, Vestsmøla
78 Ms Perlen	k	T	96	40.0	14.0	6.0	Alpha	14	6	B Stensønes, Vestsmøla
79 Mk Hofmann	k	T	10	33.0	10.5	5.8	Finnøy	18	2	Iver A Dyrnes m fl. Vestsmøla
80 Ms Prøven	k	T	00	36.0	14.0	6.0	Alpha	6	5	Isak Ersnes, Vestsmøla
81 Mk Trygg	k	T	13	30.0	10.0	3.5	Gideon	8	2	Jakob Lakeberg, Vestsmøla
82 Ms Rapp ¹⁾	k	T	24	26.0	8.3	3.0	Helseth	6	0	Fredrik Salaup m fl. Bratvær
83 Ms Kvik	k	T	16	30.0	9.0	4.2	Helseth	6	0	L G Raksvåg, Hallarøy i Nordmør
84 Mk Stjornfjord	k h	T	78	117.6	21.8	12.1	Heimdals	90	3	Olaf Dyrnes m fl. Vestsmøla
85 Ms Ottar	k h	T	08	30.5	9.0	4.2	Gideon	4	3	Marta Strand, Jøstølen
86 Må Rapp	k	T	08	23.0	6.5	3.0	Vestkyst.	3	0	J Lyngvær, Hallarøy i Nordmør
87 8/å —	k h	T	08	24.0	6.0	2.5	—	—	0	J K Lyngvær, Hallarøy i Nordmør
88 Må Glimt	k h	T	10	26.0	8.0	3.0	Gideon	4	0	Albert O Sveo, Sørsmøla
89 Mk Sverre	k	T	32	30.0	9.0	6.0	Gideon	6	1	E Sandvær, Hallarøy i Nordmør
90 8/å —	k	T	11	25.0	6.0	2.0	—	—	0	S Sandvær, Hallarøy i Nordmør
91 Mk Midnatsol	k	T	17	45.0	14.5	7.5	Finnøy	24	2	Emil J Stensønes, Vestsmøla
92 8/å —	k	T	04	25.0	6.0	2.0	—	—	0	Nils Jøe, Hallarøy i Nordmør
93 Må Fram	k	T	01	27.0	7.0	3.5	Stærkod.	4	0	Einar Tranøy, Sørsmøla
94 8/å —	k	T	00	23.0	5.5	2.5	—	—	0	K Strømskog, Odden i Nordmør
96 8/å —	k	T	04	24.0	4.0	3.0	—	—	0	A Lyngvær, Hallarøy i Nordmør
97 8/å —	k	T	03	22.2	6.8	2.8	—	—	0	J A Solvær, Hallarøy i Nordmør
98 8/å —	k	T	05	23.0	5.0	4.0	—	—	0	Edv Sandvær, Hallarøy i Nordmør
99 Må Styggen ²⁾	k	T	12	23.0	7.5	3.5	Sleipner	5	0	Ole S Kjøe, Hallarøy i Nordmør
100 8/å —	k	T	94	24.8	5.7	2.1	—	—	0	Elias Sæther m fl. Sørsmøla
102 Må Reks	k	T	20	22.0	5.0	2.0	Helseth	4	0	Nils Blakstad, Vestsmøla
103 Mk Viking	k	T	26	27.5	8.5	4.0	Vestsmøl	5	0	Andreas Andresen, Vestsmøla
104 Mk Letvint	k	T	13	30.0	9.0	4.2	Heros	5	0	Ole Rotvær, Hallarøy i Nordmør
105 Mk Balder	k	T	25	28.0	8.5	4.0	Heros	5	0	Rudolf R Fredly, Vestsmøla
106 Må Fram	k	T	25	23.5	7.4	3.0	Gideon	4	0	John Hansen, Hallarøy i Nordmør
107 8/å —	k	T	95	23.0	5.5	2.5	—	—	0	Alb S Dyrnes, Vestsmøla
108 Må Odin	k	T	02	29.0	10.0	5.0	Vestsmøl	4	0	Ole J Ersnes, Vestsmøla
109 8/å —	k	T	00	23.0	5.0	2.5	—	—	0	Ole J Ersnes, Vestsmøla
110 8/å —	k	T	06	23.5	5.0	2.2	—	—	0	Andr O Skomsoe, Vestsmøla
111 Må Håp ³⁾	k	T	01	23.0	7.0	4.0	Alpha	4	0	Bernhard Raksvåg, Nekkstad
112 Mk Freidig	k	T	11	31.0	11.0	5.3	Alpha	11	0	Herm J Råket m fl. Vestsmøla
113 Må Alken	k	T	10	29.0	8.0	2.0	Alpha	4	0	B O Skomsoe, Vestsmøla
114 Ms Erling	k	T	12	26.0	9.0	4.5	Elefant	7	0	Anders Kjøne, Odden i Nordmør
115 8/å —	k	T	03	22.0	4.5	1.8	—	—	0	A A Skillingen, Odden i Nordmør
116 Må Bjørgvin	k	T	29	29.8	9.3	4.0	Gideon	8	1	Daniel B Sørstrand, Vestsmøla
117 Må Vulkan	f k	T	01	20.0	6.0	2.5	Hjelset	3	0	D P Sørheim, Sørsmøla
118 8/å Alken	f	T	13	36.0	8.0	3.5	—	—	2	Johs P Strand m fl. Jøstølen
119 Må Viggo	f	T	14	22.0	6.0	2.0	Rollo	6	0	Hermann Reitan m fl. Sørsmøla
120 Må Alken	k	T	10	23.0	7.5	3.0	Alpha	4	0	Olaf Olsen, Hallarøy i Nordmør
121 Mk Snøgg	k	T	25	28.0	8.0	4.2	Møre	5	0	Johan Dahl, Vestsmøla
122 Ms Kampen	k	T	26	29.0	9.3	4.0	Helseth	7	0	K N Dyrnes m fl. Vestsmøla
123 Mk Edda	k	T	30	27.0	9.0	4.0	Gideon	8	1	Joh Frantsvåg, Odden i Nordmør
124 Ms Fram ⁴⁾	k	T	20	30.0	8.8	4.8	Levahn	6	0	Albert S Dyrnes m fl. Vestsmøla

M-BV Bratvær — M-BS Bremsnes.

Farkostens nummer, art og navn	Anvendelse	Materiale	Byggeår	Lengde	Bredde	Dybde	Maskin, navn	Antall HK	F. & angstb.	Eierens (den korresponderende reders) navn og postadresse
125 Må Edel	k	T	17	28.0	8.5	5.0	Kampen	7	0	Gunnar Faksvåg m fl, Sørsmøla
126 Må Skreia	k	T	10	30.0	10.0	6.0	Stærkod.	4	0	A Lyngvær, Hallarøy i Nordmør
127 Må Harri	k	T	16	22.0	6.6	3.1	?	5	0	A Lyngvær m fl, Hallarøy i Nordmør
128 Mk Ford	k	T	19	27.0	10.0	5.2	Gideon	6	0	Karl Kruse, Bratvær
129 Må Fiskeren	k	T	23	30.0	9.0	4.4	Gideon	4	1	Martin J Skomsø, Vestsmøla
130 Mk Laksen ⁴⁾	k	T	15	19.8	7.2	3.3	Klauset	3	0	Magnus Lind m fl, Vestsmøla
121 Mk Nordpol	k	T	23	26.0	8.5	4.0	Brunv.	10	1	Harald Dønheim m fl, Vestsmøla
132 Mk Glimt I	k	T	14	29.5	9.0	4.0	Heros	5	0	Andr A Skomsø, Vestsmøla
133 Må Ragnbild	k	T	34	23.0	7.0	5.0	Alpha	3	0	Karle Lyngvær, Hallarøy i N.mør
134 Mk Reidar	k	T	?	23.0	8.0	3.8	Hjelset	4	0	Amund Erstad m fl, Vestsmøla
136 Mk Neptun	k t	T	16	36.5	12.0	6.0	Alpha	11	0	Alida Reitan, Sørsmøla
138 Mk Kyrre	k	T	?	32.0	12.0	4.5	Wichm.	10	1	Anders A Neerland, Vestsmøla
139 Må Bredablikk	k	T	26	29.0	9.0	4.5	Elefant	6	1	Kristian Skomsø, Vestsmøla
140 Ms Odd ²⁾	k	T	26	28.5	9.3	4.0	Vestsmøl	11	0	Håkon O Eines, Vestsmøla
141 Må Tor	k	T	18	26.0	7.5	3.5	Heros	4	0	Thomas Solheim m fl, Vestsmøla
142 Må Triumf	k	T	28	32.0	10.0	4.8	Stærkod.	6	1	Johan Nordhaug, Vestsmøla
143 Mk Hildur	k	T	27	32.0	9.5	4.2	Finnøy	15	2	Nils Reitan m fl, Odden i Nordmør
144 Må Trygvason	k	T	26	27.0	8.0	3.5	Hjelset	4	0	E Kalland m fl, Vestsmøla
146 Må Grei	k	T	?	22.0	7.0	3.5	L. Grei	3	0	Peder L Eines, Vestsmøla
147 Må Viggo	k	T	24	29.0	8.0	3.5	Gideon	4	0	Johan R Uthaug, Vestsmøla
148 Mk Ina	k	T	28	31.0	10.0	5.0	Glimt	15	1	J I Stensenes m fl, Vestsmøla
149 Ms Nordvågen ³⁾	k	T	28	29.0	9.0	5.0	Vestsmøl	10	1	Edv Bersvenden, Vestsmøla
150 Ms Kvikk	k	T	28	28.0	8.5	3.5	Vestsmøl	10	0	Ingar Kr Råket, Vestsmøla
152 Må Erling	k	T	28	29.5	9.0	4.3	Alpha	5	0	Edv O Strømskog, Odden i N.mør
153 Mk Blink	k	T	29	31.0	10.0	4.2	Alpha	8	1	Den Norske Stats Fiskeribank
154 Mk Brødrene	k	T	29	33.5	11.0	4.2	Vestsmøl	15	1	Oskar Otterholm, Vestsmøla
155 Må Artur	k	T	29	28.0	9.0	4.3	Alpha	4	1	B Strømskog m fl, Odden i N.mør
157 Ms Urd	k	T	06	33.0	10.0	4.0	Alpha	4	0	Olaf Sivertsen, Odden i Nordmør
158 Mk Agder	f	T	30	35.0	12.3	5.2	Vestsmøl	15	1	Johannes Holm m fl, Vestsmøla
159 Mk Sjøsprøit	t k	T	30	73.3	18.3	8.2	Union	60	0	L Dreier Taknes m fl, Hallarøy i Nordmør
161 Må Fremad	k	T	28	20.0	7.0	3.0	Sleipner	4	0	Egil Aspen, Sørsmøla
162 Må Stella ⁴⁾	k	T	?	26.0	7.0	3.5	Alpha	4	0	Peder Hagen, Bratvær
164 Mk Harald	k	T	13	36.0	12.0	6.0	Gideon	13	0	Edv Orholm, Bratvær
165 Må Gregers	k f	T	29	24.0	7.0	4.0	Stærkod.	4	0	G Tranøy v/ K Tranøy, Sørsmøla
166 Mk Fram 3	k	T	11	30.0	9.0	5.0	Hein	7	0	Gjert J Karlsholm, Sørsmøla
167 Mk Signal	k	T	06	44.5	13.7	6.8	Skandia	20	0	Bernh Einnes, Vestsmøla
168 Mk Brødrene	t	T	30	48.0	13.5	6.0	Finnøy	42	0	Sv Taknas m fl, Hallarøy i N.mør
170 Mk Brødrene 3	k	T	31	30.0	10.0	4.5	Gideon	8	1	Hermann Vollan m fl, Vestsmøla
171 Mk Svanen	k	T	22	28.0	8.3	4.0	Stærkod.	6	1	John Watten, Vestsmøla
172 Må Kvikk	k	T	25	30.0	9.0	4.5	Gideon	6	0	Johan I Stensenes, Vestsmøla

M-BS. Bremsnes merkedistrikt.

1 Mk Heim	k hf	T	13	27.0	9.0	3.7	Heros	5	0	Ivar I Sørvik m fl, Ekkilsøy
2 Mk Idar	k	T	13	32.0	11.0	5.0	Heros	10	1	Elling Fladseth m fl, Nekkstad
3 Må Kvikk	k	T	09	20.3	5.8	2.4	Wichm.	2	0	Edv E Kjønne, Kjønnøy
4 Mk Lomen	k	T	12	45.0	15.0	7.5	Skandia	25	0	K M Fladset m fl, Nekkstad
5 Mk Trygg	k	T	12	41.5	12.0	5.8	Skandia	20	1	A Honningsø m fl, Kjønnøy
6 Må Trygg	f	T	24	22.0	6.5	2.8	Saffle	5	0	E I Vorpbuk, Bremsnes i Nordm.
7 Må Fremtid	k f	T	18	33.0	10.0	5.0	Heros	5	0	Jonas Visnes, Kjønnøy
8 Må Fri	k	T	14	32.0	10.0	4.2	Gideon	4	0	Martin J Visnes m fl, Kjønnøy
9 Mk Norkyn	k	T	14	44.0	14.5	6.5	Alpha	24	2	Edvard I Ellingvåg, Kjønnøy

Farkostens nummer, art og navn	Anvendelse	Materiale	Byggeår	Langde	Bredde	Dybde	Maskin, navn	Antall HK	F. & Fangstb.	Eierens (den korresponderende reders) navn og postadresse
10 Må Trygg	k	T	14	30.0	9.0	3.3	Heros	4	0	Oluf K Hendnes, Kjønnøy
11 Mk Rap	k f	T	16	29.0	9.0	4.6	Dan	8	0	Peder P Anddal, Kjønnøy
12 Mk Nord- stjernen	k h	T	15	43.0	13.5	5.7	Alpha	14	1	Lars P Sørvik m fl, Kjønnøy
13 Mk Brødrene	k	T	09	32.0	10.0	5.0	Gideon	11	2	Olaf P Strandheim, Sveggesundet
14 Må Fremad	k	T	14	31.0	10.0	5.0	Gideon	4	0	Ole E Sørseth, Sveggesundet
15 Må Trygg	k	T	12	29.7	9.6	4.2	Stærkod.	4	0	O I Kirkevåg, Bremsnes i Nordm.
16 Mk Nor	k h	T	12	33.0	11.5	4.2	Alpha	5	1	John Berget, Sveggesundet
17 Må Teistoa	k	T	10	26.0	7.0	3.2	Helseth	3	0	Karl K Kjønnø, Kjønnøy
18 Mk Nordvang	k	T	11	31.0	11.0	5.3	Skandia	8	3	I I Ramsøy snr m fl, Kjønnøy
19 Må Finn	f	T	21	22.0	6.0	2.7	C. Perf.	6	0	Kr Gjengstø, Bremsnes i Nordmør
20 Mk Svanen	k h	T	15	30.0	10.0	4.8	Gideon	8	0	J P Øksenvåg, Sveggesundet
21 Ms Forsøk	k h f	T	07	36.0	11.0	4.7	Gideon	8	0	Hans K Øksenvåg, Sveggesundet
22 Mk Prøven	k h f	T	15	27.0	9.5	4.7	Gideon	5	0	Karl K Nyholm, Sveggesundet
23 Må Alf	f	T	33	22.4	7.2	2.5	Marna	4	0	Peder K Strand, Bruhagen
24 Må —	f	T	26	19.0	4.5	3.0	Nogva	2	0	Nils J Solbakken, Sveggesundet
25 Mk Liv ¹⁾	k h	T	15	33.0	9.5	4.2	Helseth	10	1	Peder M Hoel, Kjønnøy
26 Må Freydig	k	T	24	33.7	10.1	4.2	Helseth	8	0	O K Mellemsset m fl, Kjønnøy
27 Mk Myra ²⁾	k	T	14	60.0	16.0	8.3	Wichm.	50	2	Ole N Otterlei m fl, Ekkilsøy
28 Mk Veidemann	k	T	18	41.0	14.0	6.9	Hjelset	25	3	Magnar Karlsen, Ekkilsøy
29 Mk Møre ³⁾	k h	T	06	76.3	18.3	7.2	Bolind.	60	1	Ragnv Otterlei m fl, Ekkilsøy
30 Ms Blomvåg	k	T	16	52.3	18.3	7.7	Avance	30	1	Ragnv Otterlei m fl, Ekkilsøy
31 Må Vesle Per	f	T	25	22.0	7.0	4.2	Nogva	5	0	Nils O Otterlei, Ekkilsøy
32 Må Prøven	k	T	16	23.0	6.8	3.0	Gideon	3	0	Lars Leite m fl, Bremsnes i Nordm
33 Må Løven- skjold	k h	T	95	31.9	9.6	3.8	Alpha	4	0	Ole L Istad m fl, Sveggesundet
34 Ms Sleipner	k	T	12	30.0	9.0	4.0	Gideon	5	0	Martin L Sørvik, Sveggesundet
35 Må —	k f	T	?	26.0	8.0	3.5	Stærkod.	3	0	Iver I Langbak, Ekkilsøy
36 Ms Rap	k	T	18	34.0	10.6	4.2	Gideon	6	0	Knut J Visnes, Kjønnøy
37 Må Skrei	k h	T	?	31.9	10.0	4.1	Heros	5	0	Peder P Sletvåg, Kjønnøy
38 Må Fri	k	T	13	28.0	9.0	4.5	Helseth	6	0	Karles K Furø, Bremsnes i N.mør
39 Må Von	k t	T	12	25.0	8.0	2.3	Bjærns.	3	0	Knut K Bredvik, Kjønnøy
40 Ms Prøven	k	T	08	35.0	12.0	4.3	Møring	12	0	Knut K Bredvik m fl, Kjønnøy
41 Må Torsk	t	T	21	26.0	7.5	3.5	Gideon	4	0	P O Sørgård m fl, Bremsnes i N
43 Mk Odd	k h f	T	09	30.3	9.9	4.6	Finnøy	7	1	John H Langø m fl, Kjønnøy
44 Mk Erling	k h	T	00	36.0	13.0	5.8	Gideon	20	4	Jonas Visnes, Kjønnøy
45 Mk Røksund	k h	T	19	50.8	16.1	8.4	Bolind.	40	6	Jonas Visnes, Kjønnøy
46 Mk Nor	k	T	04	45.0	13.0	5.4	Bolind.	32	4	Peder A Uran m fl, Kjønnøy
47 Mk Erling	k	T	12	36.0	11.5	4.5	Gideon	11	2	Iver E Ramsø, Kjønnøy
48 Må Fram	k	T	14	33.0	10.0	4.2	Gideon	5	0	P J Ellingvåg m fl, Kjønnøy
49 Ms Brødrene ¹⁾	k h	T	14	33.0	11.0	4.8	Populær	12	0	Ole Ellingvåg, Kjønnøy
51 Mk Fremtid	k	T	16	29.5	10.0	4.8	Hein	6	0	Edvard Henden m fl, Kjønnøy
52 Mk Kåre	k h	T	18	54.0	14.0	7.0	Wichm.	40	5	Anna Ertvåg, Bremsnes i Nordm.
53 Må Fremtid	k t	T	15	34.0	11.0	3.5	Gideon	8	0	Sigurd Folland m fl, Kjønnøy
54 Ms Brødrene	k t	T	04	37.0	13.0	4.7	Alpha	11	0	Karl D Hasselø, Kjønnøy
55 Mk Lun	k	T	14	33.0	9.5	4.8	Finnøy	6	0	Knut K Sørvik m fl, Kjønnøy
56 Må Trygg	t	T	14	32.0	10.0	4.7	Stærkod.	5	0	G Harmens v/ C O Farstad, Kjønnøy
57 Ms Alken	k	T	98	45.0	16.0	4.6	Gideon	16	5	Martin Søbstad, Kjønnøy
58 Må Gerd	f	T	31	18.5	5.3	3.5	Sleipner	3	0	A Olsen, Bremsnes i Nordmør
59 Mk Sjøblomsten	k	T	17	28.0	9.5	4.6	Gideon	6	0	Iver Brandstad, Sveggesundet
60 Må Håkon	k	T	13	33.5	9.6	3.8	Heros	4	0	L Bakken m fl, Sveggesundet
61 Må Vito	h	T	?	26.5	8.0	5.0	Stærkod.	4	0	K N Røsandtrø, Stavnes fyr
63 Mk Fram	k	T	18	32.0	9.3	4.8	Hein	7	0	Emil Sørgård, Sveggesundet

Farkostens nummer, art og navn	Anvendelse	Materiale	Byggear	Lengde	Bredde	Dybde	Maskin, navn	Antall HK	F. & fangstb.	Eierens (den korresponderende reders) navn og postadresse
64 Ms Kruger ¹⁾	t k	T	08	36.0	12.2	4.9	Dan	7	4	I P Holten, Rensvik
65 Mk Staut	k	T	05	47.0	13.5	6.3	Hjelset	24	5	Ingv Uran m fl. Kjønnøy
66 Ms Hassel	t k	T	01	37.9	14.7	5.7	Levahn	8	2	Torger O Fladset, Nekkstad
67 Må Fremad	k	T	13	31.5	9.3	4.3	Heros	4	0	Knud E Henden, Kjønnøy
68 Må Forsøk	f k	T	15	27.0	8.0	3.4	Heros	4	0	K Gjøten, Bremsnes i Nordmør
69 Må Von	f	T	35	24.0	7.0	3.8	Marna	5	0	Olaf Sveggen, Sveggesundet
70 Mk Fridtjof	k	T	13	39.3	12.2	4.2	Alpha	10	1	Iver Røeggen, Sveggesundet
71 Må Fri	k	T	18	24.0	6.0	3.0	Vestkyst	4	0	Jakob K Gården, Sveggesundet
72 Mk Iris	k f	T	15	30.0	8.0	5.5	Hjelset	5	0	John Tjelde, Dahle pr. Kr.sund
73 Må Skarven	k	T	20	22.5	6.4	2.9	Heimdal	3	0	B J Dahle, Dahle pr Kr.sund
74 Mk Kveiten	k	T	19	28.0	10.0	5.5	Alpha	6	0	Paul O Eggen, Kjønnøy
75 Må Banken	k t	T	14	30.0	10.0	3.5	Gideon	6	0	J P Gjengstø m fl, Bremsnes i N
76 Må Svanen ²⁾	t k f	T	?	28.0	8.0	5.0	Nogva	3	0	Ch J Grønbugt, Bremsnes i Nordm.
77 Må Fremad	k	T	14	36.0	11.0	4.8	Heros	6	0	Oliver K Røsand, Bruhagen
78 Må —	f	T	14	20.0	6.5	2.3	C. Perf.	4	0	Lars J Solhøi, Rensvik
79 Må Odin	k f	T	33	30.0	9.0	4.2	Heimdal	7	0	Alfred Olsen, Dahle pr. Kr.sund
80 10/å Gjeita	f	T	10	27.0	6.0	3.0	—	—	0	Emil Sæter, Rensvik
81 Må Fremad	k t	T	12	30.0	9.0	4.3	Stærkod.	4	0	Ivar A Langbak, Kjønnøy
82 Ms Røsøy	t	T	19	34.0	11.0	4.6	Hjelset	10	0	Martin Fjertoft, Ekkilsøy
83 Må Håp	k h	T	20	29.0	9.0	4.0	Gideon	5	0	Kristian Meek, Sveggesundet
84 Må Sterkodder	k	T	16	29.0	8.5	4.5	Stærkod.	6	0	Torger E Henden, Kjønnøy
85 Mk Gideon	f k	T	13	23.0	6.5	3.3	Gideon	6	0	I Ingebrigtsen, Dahle pr. Kr.sund
86 Ss Vulkan	t	T	29	21.0	7.4	3.0	—	—	0	Paul A Henden, Kjønnøy
87 Ms Muntrialen	f t	T	16	32.0	12.0	6.0	Avance	8	1	H Håkonsen, Gløsvåg pr Kr.sund
88 Må Knut	f	T	23	24.0	6.0	3.5	C. Perf.	4	0	Erik Hestvik, Bruhagen
89 Må Von	t k	T	24	26.0	8.0	4.0	Glimt	6	0	Peder O Langnes m fl, Ekkilsøy
91 Må —	f	T	?	20.0	5.5	2.1	Americ.	4	0	Iver Sæther, Dahle or Kr.sund
92 Må Reklamen	f k	T	19	21.0	5.9	2.9	F. M.	4	0	G Stolpnes, Dahle pr Kr.sund
93 Må Leif	t	T	25	30.0	8.0	5.0	Stærkod.	12	0	Olaf J Røsand, Bruhagen
94 Må Gaven ³⁾	f k	T	?	26.0	8.0	4.0	Gideon	5	0	Andreas Hansen, Bruhagen
95 Mk Nor	h k	T	14	30.0	9.0	5.0	Hein	6	0	O Brunsvik, Dahle pr Kr.sund
96 Må Fiskeren	k	T	23	27.6	8.5	3.3	Helseth	4	0	Peder L Hasselø, Kjønnøy
97 Må Wuggnes	k f	T	23	30.0	9.0	4.2	Gideon	6	0	Oskar Valholm, Sveggesundet
98 Må — ⁴⁾	f k	T	?	21.0	6.0	3.0	Tenfj.	4	0	Ole L Istad, Sveggesundet
99 Ms Braken	k f	T	23	30.5	9.0	4.2	Helseth	8	0	Peder M. Kjønnøy, Kjønnøy
100 Mk Forsøk	k f	T	14	23.9	9.7	3.3	Gideon	5	1	Bernh Strand m fl, Bruhagen
101 Ms Odden	t	T	?	45.0	17.0	6.0	Hjelset	20	0	Martin Fjertoft, Ellingsøy
102 Må Pil	f k	T	14	27.0	7.0	2.9	Stærkod.	4	0	Emil E Sørvik, Bruhagen
103 Ms Arna	k h	T	12	48.0	14.0	7.8	Record	30	5	A M Søbstad m fl, Kjønnøy
104 Må Brødrene	k	T	07	34.0	11.0	4.8	Heros	6	0	Peder A Sund, Nekkstad
105 Mk Brodd	f k	T	13	38.0	12.5	5.7	Hjelset	12	2	Johs Gården m fl, Ekkilsøy
106 Må Liv	f	T	23	22.0	7.0	2.9	Hjelset	4	0	Iver I Ramsøy, Kjønnøy
107 Må Skarven	k	T	12	29.0	9.0	4.2	Stærkod.	6	0	T J Søbstad m fl, Søbstad
108 Må Prøven	f	T	24	19.0	5.5	3.0	Sleipner	3	0	Hans H Øksenvåg, Sveggesundet
109 Mk Tom	k	T	28	31.0	9.0	4.0	Gideon	6	0	M Ingebrigtsen, Dahle pr Kr.sund
110 Må Fram	f	T	24	25.0	7.0	4.0	Helseth	4	0	J K Øksenvåg, Sveggesundet
111 Må Von	k	T	13	34.0	9.0	4.0	Alpha	6	0	Hans A Søbstad, Søbstad

1) Omb. 1926. 2) Omb. 1929. 3) Omb. 1925. 4) Omb. 1925.

SHELL BENSIN

Farkostens nummer, art og navn	Anvendelse	Materiale	Byggeår	Lengde	Bredde	Dybde	Maskin, navn	Antall HK	F. & fangstb.	Eierens (den korresponderende reders) navn og postadresse
112 Mk Fiskeren	k t	T	30	34.5	12.0	6.0	Glimt	23	1	Hans Holmen m fl, Sveggjesundet
113 Ms Norbæk	l	T	07	39.0	12.0	6.3	Alpha	8	1	Lars J Solhøy m fl, Rensvik
114 Må Lyn	f	T	17	23.0	7.0	3.0	C. Perf.	4	0	Gudmund Sjøtrø, Rensvik
115 Må —	f	T	95	25.5	6.4	2.5	Goahead	4	0	Kåre Fredsvik, Rensvik
116 Mk Forsøk ¹⁾	k f	T	08	40.0	12.5	6.7	Brunv.	35	2	Jak M Gården m fl, Ekkilsøy
117 Må Astrid	f	T	25	25.0	7.5	3.0	Rap	4	0	Aksel I Røsand, Bruhagen
118 Ms Ocean ²⁾	k f	T	17	37.0	10.5	5.5	Dan	10	0	J E Austheim m fl, Sveggjesundet
119 Ms Nekkstad- fjord	k t	T	16	42.0	16.0	8.0	Skandia	16	1	Bertel B Nekkstad, Nekkstad
120 Mk Måken	k f	T	28	32.8	9.5	6.0	Brunv.	10	0	Kristian Norheim, Sveggjesundet
121 Ms Samson	f t	T	18	47.0	17.0	6.5	Alpha	14	1	Olaf Fredsvik m fl, Rensvik
122 Mk Sverre	k	T	01	38.0	13.0	5.4	Skandia	16	3	Jakob K Gården, Sveggjesundet
123 Mk Brilliant	k	T	25	32.9	10.6	5.3	Skandia	6	1	Kristian Lyse, Kjønøy
124 Må Alken	k f	T	?	31.0	9.5	3.8	Gideon	5	0	Knut Bårdsen, Rensvik
125 Må Fram	f k	T	26	27.0	8.0	3.0	Gideon	4	0	J N Futsæter, Bremsnes i Nordmør
126 Må Bremen	k	T	29	26.0	8.5	5.4	Grei	5	0	Joh Kvernes m fl, Sveggjesundet
127 Må Delfin	k	T	20	21.0	7.0	5.0	Delvin	4	0	Krist K. Nordheim, Sveggjesundet
128 Mk Nordlys	k	T	27	30.8	9.5	5.0	Glimt	9	1	John J Øksenvåg, Kjønøy
129 Mk Forsøk	k	T	08	51.0	15.0	6.5	Skandia	20	3	D K Hasselø m fl, Hasseløy
130 6/å —	f	T	?	28.0	6.5	3.5	—	—	2	Gjengstø notlag, Bremsnes i Nordm
131 6/å —	f	T	24	27.0	7.5	3.5	—	—	3	Gjengstø notlag, Bremsnes i Nordm
132 4 å —	f	T	24	26.0	6.5	3.2	—	—	0	Gjengstø notlag, Bremsnes i Nordm
133 Må Bøklep	f	T	27	21.0	6.0	2.8	?	4	0	Johannes I Sæther, Rensvik
134 Må Odd	k	T	23	29.1	8.8	3.2	Grei	7	0	O O Ellingvåg, Bremsnes i Nordm.
135 Ms Frøia	k t	T	12	43.7	11.2	4.3	Stærkod.	8	0	O Kvalnesvik m fl, Dahle pr Kr.sund
136 Må Torsk	f	T	26	24.4	6.4	3.2	Favorit	3	0	Johannes A Strøm, Sveggjesundet
137 Mk Mjølner 2	k	T	27	31.0	9.5	4.6	Heros	6	0	Emil L Viken, Sveggjesundet
138 Må Trygg	k f	T	11	28.0	10.0	3.0	Skandia	6	0	Peder A Hoel, Nekkstad
139 Må Mil	k	T	32	24.0	8.5	3.6	Heimdal	4	0	Georg Brekstad, Sveggjesundet
140 6/å —	f	T	28	26.0	6.5	2.9	—	—	3	Jakob K Gården, Ekkilsøy
141 Må Væge	f	T	?	21.2	6.4	3.2	C. Perf.	6	0	Hans Kamsvåg, Rensvik
142 Ms Hendingen	k	T	30	32.0	10.5	4.3	Heimdal	11	0	Lauritz Karlsen m fl, Kjønøy
143 Ms Brusund	k	T	30	33.0	10.2	4.3	Helseth	10	0	Joh O Hendnes, Kjønøy
144 Mk Bølgen ³⁾	k	T	30	38.0	11.0	5.0	Heimdal	14	0	Th A Nergård m fl, Sveggjesundet
145 Mk Harald	h k f	T	12	40.3	12.9	6.0	Gideon	22	3	Ole O Istad m fl, Nekkstad
146 Mk Vindheim	k	T	17	38.0	12.5	6.3	Grei	16	2	Peder S Ellingvåg, Kjønøy
147 Må Odd	k f	T	22	20.0	6.0	3.0	F. M.	5	0	Emil Sæther, Rensvik
148 Må Erling	k f	T	31	28.7	8.5	3.3	Stærkod.	4	0	G Gundersen, Dahle pr Kr.sund
150 Må Marna	k	T	31	21.0	6.0	2.5	Marna	4	0	M Ludvigen, Dahle pr Kr.sund
152 Ms Havdur	h k	T	31	37.2	12.7	5.4	Rap	17	1	Knut E Henden, Kjønøy
153 Mk Oskar	k	T	15	38.0	12.0	5.0	Skandia	12	3	Johs Hasseløstær, Ljøsoy
154 Mk Riggnes	k	T	34	38.2	13.8	6.4	Rekord	25	2	E J Øksenvåg, Sveggjesundet
155 Må Småen	k	T	32	19.0	6.0	5.0	F. M.	4	0	K Jensen Øksenvåg, Sveggjesundet
156 Må Staut 2	k f	T	29	28.7	9.0	4.8	Helseth	6	0	Johan J Kronborg, Sveggjesundet
157 Må Ramm	k f	T	35	25.0	8.0	3.6	Heimdal	7	0	Jørgen Hasselø, Kjønøy
158 Ms Sortna	t	T	20	47.8	12.7	5.3	Skandia	25	1	Charles Hasselø m fl, Hasløy
159 Må Arvid	f	T	26	19.0	5.0	3.5	Bilm,	24	0	Herlof Veibenstad, Nekkstad

1) Omb. 1930. 2) Omb. 1931. 3) Omb. 1932.



M-BS Bremsnes — M-BU Bud.

Farkostens nummer, art og navn	Anvendelse	Materiale	Byggeår	Lengde	Bredde	Dybde	Maskin, navn	Antall HK	F. & fangstb.	Eierens (den korresponderende reders) navn og postadresse
161 Ms Håen	t	T	06	36.3	13.4	5.7	Wichm.	8	1	Peder J Wisnes, Kjønnøy
162 Må Kvik	t	T	18	25.5	7.4	2.7	Solo	5	0	Magnus Bøe, Bremsnes i Nordm.
163 Må Svanen	k f	T	25	16.5	5.0	3.5	C. Perf.	4	0	Martin Sørheim, Sveggesundet
164 Må Vasholm	k f	T	23	23.0	6.5	3.3	Bjørns.	4	0	Ingar Vasgård, Sveggesundet
165 Må Børsen	f	T	30	18.5	5.0	4.0	Marna	3	0	Emil Klubben, Bremsnes i N.mør
166 Må Fisk	k	T	33	26.0	8.0	3.6	Heimdal	7	0	Johan Lien, Sveggesundet
167 Må Kvikk	k	T	21	23.4	6.4	2.7	Motor	6	0	H Jørgen Ødegård m fl, Bruhagen
168 Må Sjøblomsten	k	T	22	23.0	8.0	4.5	Helseth	4	0	Ivar E Ellingvåg, Kjønnøy
169 Må Ragnar	f k	T	22	22.0	7.0	3.0	Rollo	6	0	Tonni M Betten, Dahle pr Kr.sund
170 Mk Valder ¹⁾	k	T	12	43.0	14.0	5.8	Finnøy	23	1	Erik A Hestvik m fl, Bruhagen
171 Må Snøgg	f k	T	33	22.0	6.8	2.8	Glimt	6	0	Kr H Futsæter, Bremsnes i N.mør
172 Mk Eos P ²⁾	h	T	81	68.0	18.5	8.0	Grei	55	2	Sigurd Folland m fl, Kjønnøy
173 Mk Palander	k h	T	14	41.0	14.0	7.0	Alpha	24	1	Ch K Hasseløy m fl, Hasløy
174 Må Bjarne	k f	T	35	28.0	8.5	3.5	Glimt	8	0	Kr Iversen m fl, Bremsnes i N.mør

M-BU. Bud merkedistrikt.

1 Mk Iver Helt	k h	T	16	49.0	15.3	7.7	Munkt.	40	3	Bernhard P Male m fl, Bud
2 Mk Leik	k	T	15	32.0	9.5	4.2	Dahl	5	1	Hans O Viken m fl, Bud
3 Mk Knapp	k	T	28	30.0	10.5	4.8	Gideon	5	2	Knut A Kristengård, Bud
4 Må Kvikk	f k	T	34	27.0	8.0	3.3	Kampen	10	0	Alfred P Kleppen, Bud
5 Mk Ulf	k h	T	04	39.0	13.8	8.0	Skandia	20	2	A S Haukås, Harøysund
6 Ms Bjørn ³⁾	k	T	?	34.0	11.0	4.5	Wichm.	8	1	Andreas Sunde, Ersholmen
7 Mk Sreif	k	T	18	31.0	10.0	4.7	Gideon	6	0	Thomas Th Male, Bud
8 Mk Merkur ⁴⁾	k h	T	09	41.0	13.0	5.8	Kampen	20	2	Olaf Trondsen, Bud
9 Må Von	k	T	28	33.0	10.0	5.0	Stabil	10	1	Einar Stranden m fl, Bud
10 Mk Trio	k h	T	11	31.0	10.5	5.0	Gideon	6	2	Alfred O Kleppen m fl, Bud
11 Mk Ural	k	T	10	31.0	11.5	5.5	Gideon	6	2	Andreas E Mansonigård, Bud
12 Må Glymt	k	T	12	33.2	8.8	4.3	Gideon	4	0	Olaf Harøy m fl, Harøysund
14 Mk Hurra	k	T	06	40.0	12.5	6.3	Brunv.	25	2	Johan A Vågen m fl, Bud
15 Ms Framsteg ⁵⁾	k	T	02	38.0	13.0	5.4	Skandia	10	1	Anton Viken m fl, Bud
16 Mk Sten	k	T	10	33.0	12.0	5.7	Skandia	8	2	Olav O H Sunde m fl, Ersholmen
17 Mk Laxen	k	T	04	43.0	13.5	6.7	Heimdal	30	2	A I Bergseth m fl, Ersholmen
18 Mk Von	k h	T	16	41.0	14.0	6.1	Dahl	12	2	Sigurd J Gule, Harøysund
20 Ms Fiskeren	k	T	16	29.0	10.0	3.8	Heros	6	0	L Tangerås m fl, Ersholmen
21 Må Henry	f k	T	34	25.0	8.0	3.5	Heros	5	0	Joh A Vågen, Bud
22 Mk Hugnad	k	T	11	30.2	10.2	5.6	Skandia	8	2	Ole P Inderhaug, Bud
23 Mk Norblom	k	T	12	42.0	13.0	6.3	Finnøy	15	2	M K Stranden m fl, Bud
24 Mk Sverre ⁶⁾	k h	T	11	39.0	12.0	6.0	Helseth	16	2	L R Sunde m fl, Vikan i Romsdal
25 Mk Nor	k	T	12	34.5	12.0	6.7	Alpha	14	2	Edv Helle, Bud
26 Mk Harald	t	T	76	57.1	17.1	7.5	Finnøy	35	1	Bernh A Sæternes, Harøysund
27 Mk Heimdal 2	k h	T	19	40.0	13.5	6.5	Brunv.	20	3	Hans M Inderhaug m fl, Bud
30 Mk Kvikk ⁷⁾	k	T	08	42.0	14.0	6.7	Finnøy	14	2	Andreas J Harø m fl, Harøysund
31 Mk Fry	k h	T	10	41.0	12.5	6.2	Skandia	12	3	Anton J Drågen m fl, Ersholmen
32 Må Kobben	k	T	?	28.5	8.5	4.0	Gideon	6	0	Jon Vågen, Bud
33 Mk Svanen	k	T	26	41.0	13.0	6.3	Brunv.	28	1	Engvald Sunde m fl, Ersholmen
34 Ms Calypso	k h	T	14	40.6	16.0	7.0	Populær	22	2	Alfred O Drågen, Ersholmen

1) Omb. 1916. 2) Omb. 1934. 3) Omb. 1912 og 1928. 4) Omb. 1925. 5) Omb. 1927. 6) Omb. 1928. 7) Omb. 1930.

ANTIPARASIT-T

mot råte og koldfyrr ombord.
WILLIAM NAGEL A/S - OSLO

Farkostens nummer, art og navn	Anvendelse	Materiale	Byggeår	Lengde	Bredde	Dybde	Maskin, navn	Antall HK	F. & fangstb.	Eierens (den korresponderende reders) navn og postadresse
35 Mk Tryg	k h	T	14	42.5	14.3	3.2	Helseth	16	2	Johan R Strandheim, Harøysund
36 Mk Brødrene ¹⁾	k	T	?	40.0	12.0	5.8	Skandia	12	2	Olaf T Mahles Sonner, Bud
37 Mk Skreien	k	T	17	34.0	12.5	6.0	Heimdal	14	2	Mathias O Sunde, Ersholmen
38 Mk Stabil	k h	T	04	36.0	12.0	5.4	Finnøy	8	2	Ole P Kleppen m fl, Bud
39 Må Jarl ²⁾	f k	T	18	24.4	8.0	3.6	Nogva	3	0	Bastian Kippersund, Bud
40 Må Bremanger	k	T	15	37.0	12.0	4.3	Gideon	6	0	E J Drågen m fl, Ersholmen
41 Mk Sjøgutten ³⁾	k	T	?	50.0	14.5	6.7	Bergs.	40	4	Anton J Vågen m fl, Bud
42 Mk Leo	k	T	10	29.0	9.5	4.2	Gideon	6	1	Johan A Bergseth m fl, Ersholmen
43 Mk Vidar	k h	T	05	37.0	13.0	6.5	Gideon	10	2	Hans P Inderhaug, Bud
45 Mk Ullabrand	h k	T	26	35.0	10.5	5.3	Skandia	8	2	Olaf Stranden m fl, Bud
46 Mk Gideon	f k	T	09	36.0	11.5	5.8	Gideon	8	1	Albert A Vikan, Bud
48 Mk Tryg ⁴⁾	k	T	09	45.0	12.8	6.5	Heimdal	12	2	Hans I Drågen m fl, Ersholmen
49 Ms Grei	k	T	20	33.0	10.5	4.0	Alpha	6	0	Anton A Vågen, Bud
50 Mk Sjøgutten	k	T	12	32.0	12.0	6.0	Brunv.	20	2	Lars Sundsbø Myren, Bud
51 Mk Sulafjord	t k	T	17	45.0	13.0	5.0	Skandia	12	1	L Tangerås, Ersholmen
52 Mk Venus ⁵⁾	k	T	14	35.0	12.5	6.0	Gideon	11	2	Karl J Solvåg, Bud
53 Mk Hugin	k	T	25	34.0	10.6	5.3	Helseth	8	1	Johan O Berget, Bud
54 Mk Leif	k	T	07	40.0	13.0	5.8	Skandia	8	3	Knut K Sunde m fl, Ersholmen
55 Må Ringen	k t	T	?	28.0	12.0	3.0	Motor	10	0	E Helle, Bud
56 Mk Håkon	k h	T	01	38.0	13.3	6.3	Finnøy	14	2	Trygve O Mæhle, Bud
58 Må Mågen	h k	T	30	34.0	11.0	5.4	Skandia	10	0	Edvart Bergseth m fl, Ersholmen
59 Mk Brødrene	k f	T	?	30.0	9.5	5.4	Heros	5	0	Einar H Drågen m fl, Ersholmen
60 Mk Egil ⁶⁾	f h k	T	12	35.0	13.0	5.4	Hjelset	8	2	Olaus S Hagen, Bud
61 Må Leif	k f	T	05	22.0	5.2	3.6	Helseth	3	0	Sigvart Sæternæs, Harøysund
62 Må Tryg	f k	T	17	34.0	10.0	5.4	Heros	6	0	Alfred Drågen, Ersholmen
63 Ms Løven	k	T	28	38.0	15.0	5.8	Gideon	13	2	Andreas E Karlsvik m fl, Bud
64 6/å —	f	T	21	24.0	8.0	3.0	—	—	1	Viths Notlag, Bud
66 Mk Fram	k h	T	16	42.0	13.5	6.8	Finnøy	34	3	Nils J Gule m fl, Harøysund
67 Må Fram	k	T	00	35.0	10.0	5.5	Gideon	6	1	Johan K Morsund, Ersholmen
68 6/å Viking	f	T	00	34.0	10.0	4.0	—	—	5	Vestad Notlag, Harøysund
69 Mk Skreien	k	T	26	39.0	12.0	5.8	Helseth	8	2	Johan Fjøren m fl, Bud
70 Må Fram	k f	T	?	28.0	11.0	3.1	Nogva	3	0	Johan A Vågen, Bud
71 Mk Leif	k h	T	12	42.0	14.0	6.8	Grei	26	2	Johan Myren, Bud
72 Må Tryg	k	T	17	33.0	10.0	3.3	Heros	5	0	Ivar Drågen, Ersholmen
73 Ms Janny	t	T	19	62.0	18.5	7.0	Brunv.	35	0	Nils J Sunde m fl, Ersholmen
74 Mk Heimdal ⁷⁾	k h	T	11	45.0	13.5	6.5	Bolind.	25	2	Nils J Vågen, Bud

M-D. Dalsfjord merkedistrikt.

1 Mk Kvikk	k f t	T	31	25.0	8.4	4.3	Hein	9	1	Ragnar O Dalsbø, Amelfot
2 Må Rekord	k t	T	22	23.0	6.0	3.0	Rekord	5	0	John L Lillebø, Dalsbygd
4 Må Fritjof	t k	T	19	24.0	6.0	2.7	Volda	4	0	R O Amelfot, Amelfot
5 Må Snøgg ⁸⁾	f t	T	06	19.0	6.0	2.5	F. M.	4	0	Hans J Haugen, Lauvstad
6 Må Bris	k t	T	34	22.0	6.0	3.5	Tenfj.	4	0	Jon P Steinsvik, Amelfot
7 Må Lom	k	T	16	21.0	6.0	3.0	Volda	3	0	A R Hjelle m fl, Dalsbygd
8 Må Torulf	k t	T	14	26.0	8.0	3.4	Hjelset	4	0	Hans J Sætre, Lauvstad
9 Må Sleipner	k f t	T	05	18.0	7.0	3.0	Sleipner	4	0	Nils L Sætre, Lauvstad
11 Må Roif	k t	T	26	25.0	7.0	4.0	Volda	6	0	Erik A Telsæt, Lauvstad
12 Mk Havblomsten	k t	T	34	30.0	9.0	4.8	Hein	6	1	Johs Lillenes m fl, Dalsbygd
13 Må Kvik	k t	T	23	21.4	6.4	2.7	Sleipner	4	0	Hans O Velsvik m fl, Rovde
14 Må Sjøfuglen	k t	T	23	19.0	5.5	3.0	Sleipner	4	0	S Asen, Løvik i Sunnmør

M-D Dalsfjord — M-E Edøy.

Farkostens nummer, art og navn	Anvendelse	Materiale	Byggear	Lengde	Bredde	Dybde	Maskin, navn	Anrall HK	E. & fangstb.	Eierens (den korresponderende reders) navn og postadresse
16 Mk Sverre	k	T	20	23.0	8.8	4.5	Hein	6	1	L M Aksnes m fl, Innselset
17 Mk Ulv	f	T	15	33.0	12.0	6.0	Volda	12	1	E O Kvangarnes m fl, Lauvstad
18 MÅ Sleipner	k t	T	25	19.5	5.5	3.0	Sleipner	4	0	E K Reite, Løvik i Sunnmør
20 MÅ Fram	k t	T	27	24.0	7.6	3.6	Volda	4	0	Hans O Vassbakke, Amelfot
21 MÅ Odd	k f t	T	34	27.0	8.5	3.9	Klauset	8	1	Hans S Lillebø, Dalsbygd

M-E. Edøy merkedistrikt.

1 Mk Sjølyst	k	T	19	29.0	8.0	4.1	Alpha	6	1	Emanuel Gjestøl, Sørsmøla
2 Mk Forsøk	h f	T	31	35.0	10.0	4.7	Bolind.	12	0	Einar Kuløy, Edøy
3 MÅ Odin	k	T	27	30.0	9.0	3.5	Wichm.	6	0	Olav J Gjernes, Nordvika i N.mør
4 Mk Geira	k	T	27	31.0	9.5	4.2	Finnøy	12	0	Joh. M Gjernes, Nordvika i N.mør
5 Mk Gjesund	k	T	29	29.5	8.5	4.0	Statt	6	0	Harald Gjøen, Sørsmøla
6 MÅ Hektor	f	T	28	22.0	6.0	4.0	Helseth	6	0	Einar Kuløy m fl, Innsmøla
7 Mk Sterkodder	t	T	12	32.0	9.0	5.0	Wichm.	10	0	L Frøseth, Kyrhaug
8 MÅ Fremad	f	T	31	20.0	6.0	2.0	Sleipner	3	0	Ingebrigt Arnøy, Rosvoll
9 Mk Løvøysund	k	T	29	29.0	8.3	4.0	Gideon	6	0	Ole K Glasøy, Kyrhaug
10 MÅ Frigg	k	T	31	29.0	8.4	5.2	Gideon	4	0	A Chr. Gjøen, Jøstølen
11 8/å	f	T	05	23.5	5.5	2.0	—	—	0	Paul Vikan, Nordvika i Nordmør
12 Mk Oskar	k h	T	12	30.0	8.0	3.7	Alpha	4	0	Olav Sira m fl, Sørsmøla
13 MÅ Leo	k	T	12	28.0	8.0	3.8	Heros	4	0	Oluf Ellevsøy, Rosvoll
14 MÅ Mars	t k	T	00	33.0	9.0	4.5	Alpha	4	0	Iver E Gjestøl, Jøstølen
15 Mk Brødrene	t	T	07	42.0	14.0	6.0	Alpha	10	0	Dahls Preserving Co. Nordvika i N.
16 MÅ Odin	t	T	?	22.0	5.5	2.0	C. Perf.	6	0	Dahls Preserving Co. Nordvika i N.
17 MÅ Putt	f	T	29	23.0	7.0	3.0	Tenfj.	4	0	Lars Svinøy, Rosvoll
18 MÅ Liv	f k	T	?	22.5	7.0	3.1	Grei	7	0	Jonas Glasø, Kyrhaug
19 MÅ Vidar	k	T	28	23.0	7.0	3.5	Rap	4	0	Andreas Brevik m fl, Nordvika
20 Ms Fram	k f	T	90	26.0	9.0	4.5	Vestkyst	5	0	Torvald J Tyrhaug m fl, Kyrhaug
21 MÅ Valder	f	T	14	23.0	7.0	3.0	Danette	4	0	Nils Arnes, Kyrhaug
22 Mk Heim	f k	T	16	32.0	9.5	5.0	Helseth	6	0	Asser I Hopmark m fl, Austsmøla
23 MÅ Iris	k	T	27	25.0	7.0	3.0	Sleipner	6	0	Joh A Kjønø, Nordvika i Nordm.
24 MÅ Brødrene	k	T	16	29.0	9.0	4.0	Statt	4	0	Anders Rosvold, Rosvoll
25 MÅ Nordpolen	k	T	34	27.0	8.0	2.3	Alpha	4	0	Fr I Gjestøl, Jøstølen
26 Mk Liv	k f	T	15	32.5	10.5	4.7	Finnøy	8	2	M J Elvehaug, Nordvika i Nordmør
27 MÅ Malena 2	f	T	23	26.5	7.8	3.6	Helseth	4	0	Olaf O Edøy, Edøy
28 MÅ Sleipner	f	T	33	18.0	5.0	3.5	Sleipner	3	0	Thorvald Hoem, Innsmøla
29 MÅ Torden- skjold	t k	T	00	25.0	7.5	3.0	Stærkod.	4	0	Ole J Kulsø, Edøy
30 MÅ Mjølner	k	T	05	33.0	12.0	5.0	Skandia	6	0	Sivert Risvik m fl, Innsmøla
35 MÅ Balder	k f	T	14	27.0	7.0	4.0	Alpha	4	0	Johan Sæther, Rosvoll
36 MÅ Trio	f	T	?	22.0	6.0	3.0	Hjelset	3	0	Alfred Dragseth m fl, Edøy
37 MÅ Urd	k	T	02	33.0	11.0	6.0	Gideon	8	1	Ole J Lervik m fl, Nerdvika
38 8/å	k	T	12	26.0	6.0	3.0	—	—	0	Knut Tranø m fl, Austsmøla
39 MÅ Terje Viken	k	T	05	32.0	10.0	4.0	Finnøy	8	0	Knut Tranø m fl, Austsmøla
40 MÅ Møringen	f k	T	25	27.0	8.0	3.0	Møring.	5	0	Henning Algarheim, Nerdvika
41 MÅ Havleik	f k	T	85	25.0	7.0	3.5	Vestsmøl	5	0	Hans Grønvik, Innsmøla
42 Ms Vinter	f k	T	?	28.0	9.0	4.0	Alpha	4	0	John Olsen Edø, Edøy
43 MÅ Vår	f	T	19	22.0	7.0	3.0	Helseth	4	0	John Olsen Edø, Edøy
44 MÅ Sars 2	f k	T	21	17.0	6.0	1.8	Sleipner	3	0	Johan Kjønnøy, Sørsmøla
45 MÅ Neptun ¹⁾	t	T	?	27.0	8.3	3.5	C. Perf.	6	0	John J Lervik, Nerdvika
46 MÅ Njål	t	T	90	24.0	6.8	2.8	C. Perf.	3	0	Johannes P Rangnes, Innsmøla
47 MÅ Norpol	f	T	20	21.0	8.0	4.0	Grei	4	0	Iver E Gjestøl, Jøstølen
48 Mk Daring	f k	T	14	28.0	9.0	4.0	Hjelset	6	0	Martinus R Rosvold, Rosvoll

Farkostens nummer, art og navn	Anvendelse	Materiale Byggear	Lengde	Bredde	Dybde	Maskin, navn	Antall HK	F. & fangsstb.	Eierens (den korresponderende reders) navn og postadresse
49 Ms Torden- skjold	f.	T06	36.0	11.8	6.0	Stærkod.	6	1	P J Stormyr m fl, Nordvika i N.mør
51 Må Forsøk	k	T22	26.5	8.0	2.7	Force	5	0	Tomander I Tyrhaug, Kyrhaug
52 8/4	f	T?	22.0	6.0	3.0	—	—	0	Ivar P Raksvåg, Austsmøla
53 Må Tambar	k	T21	19.0	5.6	1.8	Sleipner	3	0	Knut Hamnes, Kyrhaug
55 8/4	k	T10	25.5	8.0	3.2	—	—	0	Rikhard Rosvold, Rosvoll
56 Må Hektor	t	T07	23.0	7.0	3.4	Alpha	3	0	Knut J Arnøy, Rosvoll
57 Må Kuløy	h f	T21	26.5	8.0	4.0	Buffalo	5	0	Ole Kuløy, Edøy
58 Må	t	T00	27.0	7.0	4.0	C. Perf.	4	0	Albert Hellesfjord, Nerdvika
59 Må Rap	k	T19	24.0	7.3	3.0	Helseth	6	0	A Ødegård m fl, Innsmøla
60 Må Statto	k	T?	20.0	6.0	3.0	Statto	5	0	K J Rangnes, Innsmøla
61 Må Marian	k	T24	29.0	9.0	5.8	Statto	6	0	Hjalmar Arne, Rosvoll
62 Mk Kvik	t	T20	56.0	14.0	7.0	Wichm.	25	0	Iver Dahl m fl, Nordvika i N.mør
63 Må Betel	k	T?	23.0	7.0	3.0	Vestsmøl	4	0	P K Volland, Hestøy, Edøy
64 Må Brita	k	T24	25.0	8.0	3.0	Helseth	4	0	Ole P Breivik, Austsmøla
65 Må Brodd	f k	T10	26.0	8.0	5.0	Alpha	4	0	K N Dalaskog, Nordvika i N.mør
66 Mk Rapp	k	T24	29.0	8.5	3.5	Gideon	6	0	Lars Svinøy, Rosvoll
67 Må Langnæs	k	T?	24.0	7.0	4.0	Hjelset	4	0	Reidar Glasøy, Glasøy
69 Må Roall	k	T20	23.0	7.0	5.0	Konkur.	4	0	Sivert J Tyrhaug, Kyrhaug
70 Må Grei	f	T?	22.0	9.0	4.0	Grei	3	0	Nils Lie, Nerdvika
71 Mk Jøsunn	k	T26	32.0	10.5	5.0	Alpha	13	0	Ole J Gjæstøl, Jæstølen
72 Må Wickmann	k	T19	29.0	7.6	3.0	Wichm.	4	0	Jørgen Dahl, Nordvika i Nordmør
73 Må Thor	k	T?	22.0	7.0	3.5	Nogva	4	0	Edv Halseth m fl, Kyrhaug
74 Mk Føniks	k	T23	29.0	8.7	4.2	Føniks	9	0	A Astasund m fl, Austsmøla
75 Må Olga	k	T30	30.0	10.0	4.5	Dahl	7	0	J Grønabæk m fl, Nordvika i Nordm.
76 Må Stander	k	T?	25.0	8.0	4.0	Helseth	4	0	Torvald J Tyrhaug, Kyrhaug
77 Må Heim	t	T25	28.0	9.0	3.5	Møring.	4	0	Ole Hellesfjord, Nerdvika
78 Mk Kårvåg	k	T12	31.0	10.5	5.5	Gideon	8	0	P G Rokstad m fl, Nordv. i N.mør
80 Må Vestkysten	k	T?	22.0	?	?	Vestkyst	5	0	L Olansen m fl, Kyrhaug
81 Må Heim 2	k	T26	26.0	7.5	4.0	Statto	5	0	Oskar Gjæstøl, Jæstølen

M-ED. Eid merkedistrikt.

1 Mk Sleipner	f	T10	42.0	13.0	5.1	Gideon	18	0	H Gyldenås, Torvik i Romsdal
2 Ms Proven	f	T?	26.0	9.0	3.3	Møring.	4	1	Anton O Strømnes, Eidsbygda

M-EE. Eide merkedistrikt.

1 Ms Fiskerjenten	f	T18	36.0	14.0	5.0	Gideon	8	0	E Holdø m fl, Kjøl, Sorsetgrenda
2 Må Brødrene	k	T15	33.0	9.0	4.5	Heros	5	0	J L Silset m fl, Eide i Nordmør
3 Må Fram	k	T10	35.1	11.5	4.8	Alpha	11	0	M K Sildseth m fl, Eide i Nordmør
4 Ms Per	f	T?	30.0	9.0	5.0	Gideon	6	0	H O Krekvik m fl, Buskenes
5 Mk Else	f	T?	38.0	11.0	5.0	Gideon	13	0	N E Strand m fl, Kjøl, Sorsetgr.
6 Må Bjarne	k	T05	33.0	10.0	4.0	Heros	5	0	O Iversen m fl, Kjøl, Sorsetgrenda
7 Ms Brødrene	f	T94	38.0	12.0	5.0	Alpha	11	0	Otto Sørseth, Sørstrand
8 Ms Viken	f	T27	31.0	11.0	4.5	Gideon	8	0	Ole O Krekvik m fl, Buskenes
9 Ms Trygg	f	T31	35.0	11.0	5.1	Gideon	13	0	O B N Herskedal m fl, Kjøl, Sorsetgrenda



M-EE Eide — M-FI Frei.

Farkostens nummer. art og navn	Anvendelse	Materiale	Byggear	Lengde	Bredde	Dybde	Maskin, navn	Antall HK	Eierens (den korresponderende reders) navn og postadresse	
									F.	S. fangstb.
10 Må Fram	k	T	25	31.5	9.8	4.0	Heimdal	8	0	Iver B Lyngstad, Lyngstad
11 Må Trygg	k	T	18	32.0	9.5	5.0	Gideon	4	0	Jon J Krakeli, Eide i Nordmør
12 Mk Snøgg	k f	T	18	32.0	11.5	5.5	Alpha	11	2	Joh Herkedal m fl, Buskenes
13 Må Snapp	k	T	17	32.0	10.5	4.5	Alpha	6	0	Erling Ørgesvik, Lyngstad
14 Mk Fram	k f	T	07	41.0	13.5	6.3	Gideon	7	3	Peder E Stakvik, Buskenes

M-EV. Eresfjord og Vistdal merkedistrikt.

1 Må Tru | t | T | 03 | 40.0 | 12.0 | 6.0 | Møring | 8 | 1 | Ole E Sandnes, Vistdal

M-FI. Frei merkedistrikt.

1 Må Kvik ¹⁾	f	T	?	22.0	6.5	3.0	Sleipner	6	0	T Bjerkestrand m fl, Byrkestrand
2 Må Rindalin- gen ²⁾	f	T	?	21.0	7.0	3.0	C. Perf.	4	0	Johan Kvalvik m fl, Kvalvik
3 Må Ohr	f	T	08	23.4	6.4	3.2	Grei	3	0	A K Bergem, Flatssetsundet
4 Mk Fram	k	T	07	38.0	12.0	6.0	Gideon	6	1	K Gundersen m fl, Møst
5 Mk Kjellfjord ³⁾	k	T	08	36.0	11.5	5.5	Glimt	15	2	Johan L Bratø, Flatssetsundet
6 Må Strilen	f k	T	24	29.0	9.0	3.0	Glimt	8	0	O E Bratø, Flatssetsundet
7 2/3 Herder	f	T	?	25.0	7.0	3.0	—	—	2	Flatø smånotlag, Flatssetsundet
8 Må Forsøket	k	T	15	29.0	10.0	3.7	Heros	5	0	Peder K Kløven, Byrkestrand
9 Mk Mågen ⁴⁾	k	T	11	33.0	10.5	5.2	Heros	6	2	Anton J Yttervik m fl, Møst
10 6/4 —	k	T	00	32.0	8.0	4.0	—	2	2	Flatø Notlag, Møst
11 2/3 —	k	T	?	28.0	6.0	2.0	—	—	1	Ole P Flatø m fl, Møst
12 Må Svanen	f	T	06	22.0	7.0	3.2	Bjørns.	3	0	Magnor Heggem, Kvalvik
13 Må Glimt	f	T	22	22.0	6.0	3.0	Glimt	3	0	T T Flatøy, Flatssetsundet
14 Må Skjold	k	T	12	22.0	7.0	2.0	Atlanta	4	0	E Birkelund m fl, Byrkestrand
15 Må Håkon den Gode ⁵⁾	t	T	?	32.7	9.8	3.2	Alpha	6	0	Ludv. Kleivmyr, Møst
16 Må Perfekt	f	T	?	23.0	7.0	3.0	C. Perf.	4	0	Magnar L Dalen, Byrkestrand
18 Må Von	f k	T	16	22.0	6.0	4.0	Sleipner	5	0	Edvard Solvik, Frei
19 Må Pruth	f	T	17	18.8	5.1	2.4	Rollo	4	0	Herman Lyngstad, Frei
20 Mk Von	f k	T	08	28.0	10.0	5.0	Hjelset	6	0	Adolf Brattøy, Flatssetsundet
21 Må Glimt	f k	T	23	21.0	6.2	2.6	Glimt	3	0	Ragnv Bratø m fl, Flatssetsundet
22 Må Alden ⁶⁾	k f	T	?	32.0	10.5	7.5	Dahl	12	0	Ole L Viken, Byrkestrand
23 Må Fram	f	T	18	26.2	7.0	3.0	Delvin	6	0	Olaus O Dypvik, Flatssetsundet
24 Må Fram	f k	T	19	23.0	7.0	3.0	C. Perf.	4	0	Birger O Kvalvåg, Kvalvik
25 Må Glimt ⁶⁾	f k t	T	17	28.0	7.0	4.0	Hjelset	4	0	S Hansen, Flatssetsundet
26 Må Egil	f	T	00	34.0	12.0	4.0	Skandia	8	0	K E Flatø, Flatssetsundet
27 Mk Liv ⁷⁾	f k	T	10	40.0	12.0	5.2	Helseth	8	1	N O Fladseth m fl, Flatssetsundet
28 Må Gaute	t f	T	27	24.0	6.0	4.0	Rollo	6	0	Trygve Aspen m fl, Aspa
29 4/4 —	f	T	?	23.7	5.9	2.7	—	—	3	Bratøy Notlag, Flatssetsundet
30 Må Fram	k f	T	16	21.0	6.0	3.5	Grei	4	3	Johan Storbugt m fl, Kvalvik
31 Må Per	f k	T	27	26.0	8.0	4.5	Glimt	5	0	Johan E Rød, Frei
32 Må Fremad	f	T	27	27.0	8.0	3.0	Heimdal	7	0	Peder A Skjevling, Aspa
33 Må Bom	f k	T	28	30.0	9.5	4.0	Heimdal	7	0	Ole I Flatø, Flatssetsundet
34 Må Alken	f	T	?	19.0	7.0	3.0	C. Perf.	6	0	Tørris J Solli, Byrkestrand
35 Må Fram	f k	T	21	26.6	7.3	2.4	Delvin	6	0	O Bjerkestrand m fl, Byrkestrand
36 Må Sterkodder	f k	T	10	22.0	6.0	4.0	Stærkod.	3	0	Sigv A Kvalvåg m fl, Kvalvik
37 Må Drott	f k	T	30	31.5	9.5	3.8	Glimt	10	0	Ragnv Bratø m fl, Flatssetsundet
38 Må Odd	f k	T	20	28.0	8.0	3.0	Skandia	6	0	Eisten Anes, Kvalvik
39 Må Kvikk	f	T	?	24.0	7.2	2.7	Helseth	4	0	Martin Amundøy, Flatssetsundet
40 Må Knoll	f	T	28	26.0	8.0	3.5	Glimt	8	0	Ludvik Sundmørsvik, Aspa
41 Mk Merkur	f	T	30	32.2	11.3	4.5	Gideon	11	0	Eisten O Flatø, Flatssetsundet

Farkostens nummer, art og navn	Anvendelse	Materiale Byggear	Lengde	Bredde	Dybde	Maskin, navn	Antall HK	F. & fangstb.	Eierens (den korresponderende reders) navn og postadresse
42 Mk Trygg	f	T'31	34.9	11.0	4.0	Heimdal	11	0	P K Amundøy, Flatsetsundet
43 Mk Tor	k	T'28	30.0	8.0	3.0	Heros	5	0	Leif Strømsvåg, Flatsetsundet
44 Må Eikja	f	T'15	26.0	6.0	3.0	Eagle	3	0	Nils G Eikrem, Byrkestrand
45 Må Hauk	f	T'30	31.0	9.0	7.0	Heimdal	9	0	Peder Hansen Haugen, Aspa
46 Må Rapp	f	T'?	19.0	6.0	2.5	C. Perf.	2	0	Peder T Nerdal, Kvalvik
47 Mk Håpet	k f	T'25	31.0	9.7	4.3	Gideon	6	0	Gabriel T Flatø, Flatsetsundet
48 Må Kåre	f	T'?	19.0	6.0	3.0	Sleipner	4	0	Kåre Vågen, Kvalvik
49 Må Kurt	f	T'?	18.5	5.0	3.0	C. Perf.	4	0	Knut K Kvisvik, Flatsetsundet
50 Må Lisbet	f	T'15	21.0	6.0	3.0	F. M.	4	0	Eistein O Flatøy, Flatsetsundet
51 Må Erling	ft	T'19	26.0	5.8	3.2	Levahn	5	0	Fredrik Pettersen, Flatsetsundet

M-F. Fræna merkedistrikt.

1 Mk Von	k	T'11	43.5	13.5	5.8	Skandia	20	3	Alfred Holten, Elnesvågen
2 Må Kampen	f	T'14	24.0	8.0	4.3	Kampen	6	0	Joh. Haukås m fl, Harøysund
3 Ms Drott	f k	T'10	27.0	9.0	3.5	Hjelset	4	0	Alfred Kvalsnes m fl, Aureosen
4 Mk Iver Helt	k fh	T'02	38.0	13.3	6.7	Finnøy	20	3	Andr B Stavik m fl, Harøysund
5 Må Måø	f	T'26	23.0	7.0	3.2	Gideon	4	0	K M Osvold, Bjørnsund, nordre
6 Mk Blix ¹⁾	k h	T'?	47.0	13.0	7.2	Finnøy	12	3	Kr O Stavik m fl, Tornes i Romsdal
7 Mk Moody	k h	T'30	36.7	13.3	7.0	Heimdal	28	3	Magnus Tornes, Bjørnsund, søndre
8 Mk Gea	k h	T'04	46.0	14.0	5.2	Skandia	12	3	L Vestad, Tornes i Romsdal
9 Må Olaf	k	T'33	32.0	9.0	5.0	Helseth	7	0	Sivert Olsen m fl, Bjørnsund n.
10 Mk H. Werge- land	k ht	T'05	33.0	11.0	4.6	Skandia	6	3	K Pedersen m fl, Bjørnsund, s.
11 Mk Aksel	k h	T'29	50.0	15.0	6.6	Brunv.	35	3	A Kristoffersen m fl, Bjørnsund s.
12 Mk Normand	t	T'08	42.0	13.0	6.0	Skandia	8	0	Søren Havnes, Tornes i Romsdal
13 6/å Skarven	f	T'32	26.0	9.0	5.0	—	—	3	Alfred Holten, Elnesvågen
14 Mk Sleipner	f k	T'16	35.0	9.0	7.0	Finnøy	7	1	T Drejer, Tornes i Romsdal
15 6/å —	f	T'34	29.0	9.0	4.2	—	—	4	Sv K Elnæs m fl, Elnesvågen
16 6/å —	f	T'34	29.0	8.5	3.2	—	—	3	L Rasmussen m fl, Bjørnsund n.
17 Mk Norden- skjold	k ht	T'11	40.0	12.5	6.3	Helseth	11	2	Oluf O Wiik m fl, Bjørnsund søndre
18 Mk Norbæk	k h	T'12	40.0	12.0	6.0	Finnøy	34	2	Martin Olsen m fl, Bjørnsund, s.
19 Mk Nansen	k h	T'02	36.0	11.5	5.0	Tryg	7	2	Iver Ellingsen, Bjørnsund, søndre
20 8/å —	f	T'34	29.0	9.5	4.5	—	—	2	Kr O Hammerø, Bjørnsund n.
22 6/å —	f	T'28	30.0	10.0	4.0	—	—	4	S O Hammerø, Bjørnsund n.
23 Må Vesle-gut	f	T'26	25.0	7.0	3.3	Skandia	5	0	Albert Tande m fl, Bjørnsund n.
24 Mk Heim	k ht	T'19	47.6	16.5	7.0	Bolind.	40	4	L Madsen m fl, Bjørnsund, nordre
25 Mk Jarl	k h	T'05	46.5	14.8	5.7	Skandia	20	4	S Størksen m fl, Bjørnsund, nordre
26 Mk Fiskeren	k h	T'15	38.0	13.0	5.8	Skandia	15	3	Th Knudsen, Bjørnsund, nordre
27 Mk Donning	k	T'26	40.0	14.0	6.7	Finnøy	27	2	Ludv Johansen m fl, Bjørnsund n.
28 Mk Lun ²⁾	k h	T'16	48.0	13.5	5.4	Skandia	20	3	B Lauritsen m fl, Bjørnsund nordre
29 Må Forsøk	k	T'28	29.0	9.0	5.0	Skandia	4	0	Chr Thomassen, Bjørnsund, nordre
30 6/å —	f k	T'34	29.0	8.0	4.0	—	—	3	Martin O Bjørnsund, Bjørnsund s.
31 Mk Viking	k h	T'14	37.0	12.5	4.8	Finnøy	8	2	Thomas Tendø, Bjørnsund, nordre
32 6/å Lun 2	f	T'?	27.0	8.0	3.5	—	—	2	Luns Notlag, Bjørnsund n.
33 Mk Harald	k	T'30	41.0	12.0	5.8	Skandia	25	1	H Rødal m fl, Bjørnsund, nordre
36 Ms Lun	k	T'10	40.0	15.0	6.5	Skandia	8	2	P Tomassen, Tornes i Romsdal
37 Mk Syvstjernen	k h	T'18	50.0	14.0	7.5	Populær	35	4	Ole P Vevang m fl, Bjørnsund, n.
38 Ms Ester	k h	T'04	41.0	15.0	6.3	Skandia	12	4	K O Hammerø m fl, Bjørnsund, n.
39 Ms Solo	k	T'03	42.0	17.0	5.4	Skandia	12	4	O E Andersen m fl, Bjørnsund, n.
41 Mk Hellefisk	k	T'24	33.2	11.0	4.7	Skandia	10	1	Joh Pedersen, Bjørnsund, nordre
42 Må Prøven	t	T'08	35.0	12.0	4.6	Bjørns.	5	0	R Rasmussen m fl, Bjørnsund, n.

M-F Fræna — M-G Giske.

Farkostens nummer, art og navn	Anvendelse	Materiale	Byggear	Lengde	Bredde	Dybde	Maskin, navn	Antall HK	F. & fangstb.	Eierens (den korresponderende reders) navn og postadresse
44 6/å Fram ¹⁾	f	T	?	28.7	9.6	4.8	—	—	5	Iver Ellingsen m fl, Bjørnsund, s.
45 6/å Nap	f	T	92	28.0	8.5	4.0	—	—	6	O O Tendø m fl, Bjørnsund, søndre
47 Mk Brilliant	k h	T	14	44.0	14.0	6.3	Skandia	20	4	Johan Holten, Elnesvågen
50 Må Transport	t	T	95	32.0	8.0	5.0	Skandia	6	0	H Tande, Bjørnsund, nordre
52 6/å Tryg	f	T	95	22.0	8.0	4.0	—	—	4	Iver O Kjersvik, Tornes i Romsdal
54 6/å Håbet	f	T	98	33.0	9.0	3.8	—	—	5	A B Stavik m fl, Tornes i Romsd.
56 Mk Albatros	k h	T	09	42.0	13.5	6.2	Skandia	10	3	A Tørrissen, Tornes i Romsdal
59 6/å Rapp	f	T	90	24.0	7.1	3.0	—	—	5	Tomas Nøren m fl, Elnesvågen
60 6/å Parrat	f	T	82	30.0	9.0	3.3	—	—	5	Sverre Elnæs m fl, Elnesvågen
61 Mk Nausen ²⁾	k h	T	?	41.0	12.5	5.7	Finnøy	15	3	K M Stranden, Aureosen
62 6/å Konkurrenten	f	T	?	28.0	9.0	3.7	—	—	5	K M Stranden, Aureosen
64 6/å Rapp	f	T	12	28.7	8.0	5.1	—	—	5	A K Gjendem m fl, Aureosen
65 4/å Kvik	f	T	00	28.4	8.9	5.1	—	—	5	Johan J Gjendem m fl, Aureosen
66 6/å Løven	f	T	00	30.0	9.0	3.8	—	—	4	M E Svinnø m fl, Elnesvågen
68 Mk Solon ³⁾	k	T	08	46.0	14.0	6.0	Helseth	19	3	H Drejer m fl, Tornes i Romsdal
70 6/å Norden-skjold	f	T	00	35.0	9.0	4.2	—	—	5	A P Dale m fl, Elnesvågen
77 6/å Fuldstændig	f	T	90	30.0	9.0	3.0	—	—	5	J J Løseth m fl, Tornes i Romsdal
79 6/å Trafik	f	T	14	28.0	8.5	4.0	—	—	5	J Kjersvik m fl, Tornes i Romsdal
80 Ms Norbeck	k	T	14	40.0	11.5	5.4	Gideon	6	2	Edv Kjersvik, Tornes i Romsdal
82 Mk Signal	k h	T	16	36.0	12.0	6.3	Gideon	11	0	I O Tromsden, Tornes i Romsdal
83 Mk Hildring	k h	T	13	36.0	13.0	6.7	Skandia	15	2	Ludv Larsen, Bjørnsund, nordre
85 Må Fram	f k	T	93	24.0	6.0	4.0	(Amer.)	4	0	S Høstmark, Elnesvågen
86 6/å —	f	T	95	28.0	7.0	3.5	—	—	4	A J Stavik m fl, Tornes i Romsdal
87 Må Rapp	f t	T	19	22.3	6.4	2.8	Bjørns.	5	0	Elias Sandø, Bjørnsund, nordre
88 6/å —	f	T	12	25.5	8.3	2.9	—	—	5	L Madsen m fl, Bjørnsund, nordre
89 6/å Håkon	f	T	08	32.0	11.0	5.0	—	—	4	I Ellingsen, Bjørnsund, søndre
91 Må Turisten	k f t	T	18	24.0	7.0	5.0	Avance	4	0	P L Gjendemsjø, Aureosen

M-G. Giske merkedistrikt.

1 Mk Jim	k h	T	09	32.8	11.5	5.7	Finnøy	30	2	I M Alnes m fl, Alnes i Sunnmør
2 Mk Alf ⁴⁾	k f h	T	00	43.0	13.0	6.3	Rap	35	3	B K Alnes m fl, Alnes i Sunnmør
3 Mk Ulf	k	T	18	24.0	9.0	3.8	Hjelset	6	1	S O Alnes m fl, Alnes i Sunnmør
4 Mk Olgar ⁵⁾	k f	T	17	45.0	13.0	5.8	Hjelset	20	3	Ole K Alnes m fl, Alnes i Sunnmør
5 Mk Moody	h k f	T	10	33.0	10.5	5.0	Hjelset	12	2	Nils P Alnes m fl, Alnes i Sunnmør
6 Mk Mågen	k f	T	08	30.0	10.0	5.5	Hjelset	12	1	S J Alnes m fl, Alnes i Sunnmør
7 Mk Veslekari	f	T	27	25.0	8.8	4.2	Hjelset	6	1	B K Alnes m fl, Alnes i Sunnmør
8 Må Ullhammer	f	T	05	20.0	6.0	3.0	Sleipner	4	0	Lars K J Alnes, Alnes i Sunnmør
9 Må Fisk	f	T	17	20.0	7.0	3.6	Hjelset	4	0	Peter Ytterland, Valderøy
10 Må Tomrefjord	f	T	05	20.0	6.0	3.0	Fennia	3	0	Tomas L Alnes, Alnes i Sunnmør
11 Mk Fritjov	k f	T	17	36.5	12.3	5.8	Hjelset	20	3	L K Alnes m fl, Alnes i Sunnmør
12 Må Synneshammer	f	T	10	20.0	6.0	3.0	Fennia	3	0	Ludv J Alnes m fl, Alnes i Sunnmør
13 Mk Jarl	k h	T	20	43.0	14.0	6.7	Hjelset	30	4	Lars J Alnes m fl, Alnes i Sunnmør
14 Må Sleipner	f	T	10	20.0	6.0	3.0	Sleipner	4	0	J K K Alnes m fl, Alnes i Sunnmør
15 Må Amerikan	f	T	05	20.0	6.0	3.0	Americ.	4	0	P L Alnes m fl, Alnes i Sunnmør

1) Omb. 1917. 2) Omb 1916. 3) Omb 1922. 4) 5) Omb. 1930.



Farkostens nummer, art og navn	Anvendelse	Materiale	Byggeår	Lengde	Bredde	Dybde	Maskin, navn	Antall HK	F. & fangstb.	Eierens (den korresponderende reders) navn og postadresse
16 Må Valkvæ	f	T	90	20.0	7.0	3.0	Sleipner	5	0	Ivar Valkvæ, Godøy
17 Mk Kap-Nor ¹⁾	k	T	19	47.0	14.4	7.4	Skandia	40	3	Ingv A Dyb m fl, Godøy
18 Mk Forsøk I	k	T	17	52.0	14.3	8.3	Grei	60	1	Hans Dyb, Sannes, Godøy
19 Må Fri	f	T	31	28.0	7.0	4.0	Real	18	0	Johan N Skjong, Valderøy
20 Mk Fritjof	k	T	14	38.0	13.0	5.8	Volda	12	2	Peder M Godø, Godøy
21 Mk Fri ²⁾	k	T	17	49.0	14.0	6.7	Rekord	30	6	D Andreassen Dyb m fl, Godøy
22 Må Sleipner	f	T	00	20.0	6.0	3.0	Sleipner	4	0	Ole A Dyb m fl, Godøy
23 Må Fram	k f	T	20	20.1	5.9	2.5	Sleipner	4	0	Andreas I Dyb, Godøy
24 Må Hatleberg	f	T	19	19.0	6.0	2.3	Sleipner	4	0	Hans Dyb, Godøy
25 Mk Ragnar ³⁾	k	T	15	46.0	13.5	7.2	Skandia	40	4	Ole O Godøy m fl, Godøy
26 Mk Reidar	f	T	?	28.0	9.0	5.2	Wichm.	6	0	Ole O Godøy m fl, Godøy
27 Må Europafjord	f	T	75	23.5	6.0	2.3	Tenfj.	3	0	Olaf O Godø m fl, Godøy
28 Mk Snorre ⁴⁾	h k	T	08	48.0	13.0	6.7	Wichm.	30	4	Olaf O Godø m fl, Godøy
30 Mk Capella	h k	T	04	45.0	14.3	6.3	Munkt.	30	3	Sigurd I Giskegjære, Giske
31 Mk Finvid	k	T	14	37.0	12.8	5.8	Hein	9	1	Harald O Giskegjære m fl, Giske
32 Ms Freya ⁵⁾	k h	T	85	38.4	15.8	8.0	Finnøy	50	4	Karl E Giskegjære m fl, Giske
33 Må Brandhorn	h k	T	16	42.0	14.0	6.9	Bolind.	32	4	Johan Th Giske m fl, Giske
34 Mk Eystein	h k	T	03	43.2	13.8	6.8	Rekord	30	3	Mathias E Giske m fl, Giske
35 Mk Arne ⁶⁾	h k	T	19	36.0	15.4	7.6	Bolind.	40	3	Ole O Giske m fl, Giske
36 Mk Sverre	h k	T	15	36.0	13.3	6.5	Hein	16	3	O J Giskeødegård m fl, Giske
37 Må Real	f	T	29	19.0	5.5	2.5	Real	4	0	O A Olsen, Alnes i Sunnmør
38 Mk Harald ⁷⁾	h k	T	17	46.4	14.5	6.9	Skandia	25	3	Andr K Giske m fl, Giske
39 Mk Ragnvald ⁸⁾	h k	T	99	47.0	13.8	7.0	Hjelset	25	3	Rasmus L Giske m fl, Giske
40 Mk Aksel ⁹⁾	h k	T	19	55.0	16.0	8.0	Skandia	40	4	Adolf R Giske m fl, Giske
41 Mk Odd	h	T	12	37.0	12.0	5.8	Dan	12	1	S K Giskogård, Giske
42 Mk Kvalen	h k	T	02	42.0	14.2	6.3	Tuxham	23	3	R Giskeødegård m fl, Giske
43 Mk Håkon	h k	T	07	37.0	13.0	6.3	Dan	16	3	O J Giskeødegård m fl, Giske
44 Må Steinar	f	T	23	25.0	8.0	3.0	Hein	6	0	Hans Uren, Giske
45 Ms Ludo	k	T	30	23.0	7.0	2.8	Skandia	5	0	Lauritz S Valderhaug, Valderøy
46 Mk Finn	h k	T	08	37.0	13.0	6.1	Volda	20	3	P H Giskeødegård m fl, Giske
47 Mk Signal	h k	T	15	32.0	12.0	5.4	Hein	10	2	O H Sæter m fl, Valderøy
48 Må Sleipner I	k	T	18	19.7	6.3	2.7	Sleipner	4	0	Ole K Giskeødegård, Giske
49 Må Kobben	k	T	14	19.0	5.5	2.9	Americ.	4	0	Olaf O Giskeødegård, Giske
50 Må Albert	k	T	18	20.0	5.8	2.5	Sleipner	4	0	Nils K Giskeødegård, Giske
51 Mk Torolv	h k	T	11	34.2	12.0	5.5	Alpha	15	2	P L Giskeødegård, Giske
52 Mk Von	h k	T	08	32.0	10.5	5.3	Alpha	15	1	Ole L Klokk, Giske
53 Ms Staurnes	f	T	32	22.3	7.4	3.2	Tenfj.	3	0	Martin J Staurness, Giske
54 Mk Frigg	k f	T	15	32.0	9.0	5.0	Rekord	10	1	Oskar Giske m fl, Valderøy
55 Mk Rolf	h k f	T	14	38.5	12.3	5.7	Alpha	14	2	Ludvig Skjong m fl, Valderøy
56 Ms Rekord	k f	T	08	34.0	12.0	5.5	Rekord	14	1	L D Ytterland m fl, Valderøy
57 Mk Freidig	k h	T	35	43.0	13.5	6.7	Brunv.	35	2	Ole O Blomvik m fl, Valderøy
58 Mk Alf	f	T	16	23.0	7.0	3.8	Hjelset	4	0	Joh P Valderhaug, Valderøy
59 Mk Viking	k	T	06	35.1	10.5	5.4	Dan	8	1	Severin Havnøy, Valderøy
60 Mk Planet	k	T	15	39.0	12.0	6.5	Dan	12	3	R L Godø m fl, Godøy
61 Må Langen	k	T	01	18.0	4.0	2.5	Americ.	4	0	Ingebrigt L Godø m fl, Godøy
62 Må Atlantik	f	T	19	25.0	7.0	3.0	Sleipner	4	0	Hans H Godø, Godøy
63 Mk Argo	h k	T	16	40.0	13.8	6.7	Alpha	22	3	Bernt A Dyb m fl, Godøy
64 Må Vaktman	k f	T	00	22.5	6.5	2.4	Vagtm.	4	0	Bernt A Dyb m fl, Godøy
65 Mk Argus	k	T	13	41.0	12.5	6.3	Alpha	14	2	Jakob O Godø, Godøy
66 Må Sleipner	f	T	89	25.0	7.0	3.0	Sleipner	4	0	Peder N Godø, Godøy
67 Må Grågås	f	T	98	19.0	6.0	2.7	Sleipner	4	0	Johannes Breivik, Godøy
68 Mk Jofre ¹⁰⁾	k	T	22	37.5	11.6	5.5	Volda	14	2	Nikolai O Støbak, Godøy
69 Mk Vidar	f	T	22	24.7	9.0	4.0	Hjelset	5	1	Salamon Arseth, Godøy
70 Mk Geir	k	T	16	33.0	12.0	5.4	Hein	7	1	Ole L Nordstrand, Valderøy

Farkostens nummer, art og navn	Anvendelse	Materiale	Byggeår	Lengde	Bredde	Dybde	Maskin, navn	Anvendelse	F. & fangstb.	Eierens (den korresponderende reders) navn og postadresse
71 Ms Bard	f	T	25	23.0	7.3	4.2	Alpha	3	0	Adolf J Valderhaug, Valderøy
72 Mk Idun	k	T	24	39.3	13.8	6.3	Rap	24	1	Ingvald H Godø m fl, Godøy
73 Må Berge	k	T	18	20.0	6.0	2.5	Tenfj.	3	0	Joh A Giske m fl, Giske
74 Mk Torden- skjold ¹⁾	k	T	99	49.0	13.5	6.3	Finnøy	36	3	T L Giske m fl, Giske
75 Mk Ingolf	k h	T	17	40.0	13.5	6.7	Dan	18	2	Ole J Godø m fl, Godøy
76 Mk Delfin	k	T	10	43.0	13.0	6.3	Rap	29	2	Johan S Dyb m fl, Godøy
77 Må Rapp	f	T	85	18.0	6.0	2.1	Americ.	4	0	Severin J Dyb, Godøy
78 Mk Sverre	k	T	14	38.5	13.0	5.8	Brunv.	24	3	Lars Dyb m fl, Godøy
79 Må Kvikk	k f	T	17	21.0	6.0	2.9	Americ.	2	0	Laurits S Dyb m fl, Godøy
80 Mk Svalen	k	T	26	36.0	12.2	5.8	Skandia	25	3	Laurits S Dyb m fl, Godøy
81 Må Sleipner	k f	T	00	18.0	5.0	2.3	Sleipner	3	0	K K Giskeødegård, Giske
82 Mk Snøgg	k	T	08	32.0	10.6	5.4	Hein	9	2	Ole Blomvik, Valderøy
83 Mk Glimt	f	T	29	27.6	10.1	4.3	Hjelset	12	1	Petter P Alnes, Alnes i S.mør
84 Må Trygg	k	T	02	20.0	6.0	2.4	Tenfj.	3	0	Adolf B Giske, Giske
85 Mk Jåbek	k h	T	17	43.0	13.3	6.5	Dan	14	3	Laurits O Godø, Godøy
86 Må Leif	f	T	19	22.0	8.0	2.5	Americ.	4	0	Peder L Godø, Godøy
87 Mk Odin ²⁾	k	T	15	45.0	13.0	6.7	Skandia	40	2	Ole A Godø, Godøy
88 Må Bobb	f	T	10	22.0	5.0	2.5	Sleipner	4	0	Ole A Godø, Godøy
89 Mk Forsøk	k	T	16	38.0	12.0	6.0	Skandia	30	3	Johan N Skjong m fl, Valderøy
90 Ms Viggo	f	T	25	22.0	7.0	3.1	Farstad	3	0	E A Giskeødegård, Giske
91 Mk Real	h k	T	19	46.0	14.5	7.0	Bolind.	40	3	Brødrene Valderhaug, Valderøy
92 Må Junior	f	T	18	27.0	6.0	3.0	Real	12	0	Knut E Valderhaug jr, Valderøy
94 Mk Eljan	k h	T	15	43.0	14.0	7.0	Alpha	28	2	J K Valderhaug m fl, Valderøy
95 Mk Håkon	k	T	14	38.0	12.5	5.8	Gideon	10	1	H Brungot, Godøy
96 Mk Nor	k	T	13	39.0	12.5	6.0	Alpha	14	3	Johan A Strandklau m fl, Godøy
97 Mk Grei	k	T	19	36.0	13.0	6.0	Grei	30	1	Håkon Skjong, Valderøy
98 Mk Frøy	k h	T	19	50.0	14.8	7.3	Hjelset	30	1	L E Giskegjærde m fl, Giske
99 Må Sleipner	f k	T	05	19.5	6.3	2.4	Sleipner	4	0	Mathias E Giske, Giske
100 Må Kvik	f	T	01	20.0	6.0	2.5	Tenfj.	4	0	J N Skjong m fl, Valderøy
101 Må Moddy	f	T	19	18.4	5.6	2.5	Sleipner	4	0	Ole H Gjøssundsæter, Valderøy
102 Må Sjøblomsten	f	T	98	29.8	8.5	3.4	—	—	2	Skjongs notlag, Valderøy
103 Mbf Driftig	h k	T	08	38.5	13.4	5.6	Union	30	2	Karl H Skjong m fl, Valderøy
104 Må Snøg	f	T	14	20.0	7.0	2.7	Kampen	4	0	Knut Uggedal, Valderøy
105 Mk Harald	k h	T	09	29.0	11.0	5.2	Alpha	12	1	Karl Godøy, Valderøy
106 Mk Frøytor	k h	T	34	53.0	15.0	7.0	Tuxham.	42	2	Karl E Giskegjære m fl, Giske
107 Mk Von	k	T	16	37.0	14.0	7.0	Avance	22	4	Kristian L Skjong m fl, Valderøy
108 Mk Fremad	k f	T	35	40.0	12.2	6.0	Rap	22	3	Andr K Sæther m fl, Valderøy
109 Mk Olav	k	T	08	32.0	11.5	5.7	Gideon	6	1	Peder A Giske m fl, Giske
110 Må Klipp	f	T	26	21.0	6.3	2.8	Real	6	0	Hilmar O Sæther, Valderøy
111 Mk Car	k	T	15	38.0	13.0	6.0	Alpha	11	3	Hans A Godø m fl, Godøy
112 Mk Samhold	h k	T	11	38.0	12.5	5.9	Brunv.	24	2	Ole E Farstad m fl, Valderøy
113 Mk Brodd	k	T	13	37.5	12.0	5.4	Alpha	14	1	A A Årseth, Valderøy
114 Mk Røis	k h	T	16	39.0	13.5	6.3	Volda	20	3	N H Sæther m fl, Valderøy
115 Mk Trawlfisk	k h	T	22	40.0	13.5	6.4	Wichm.	25	3	A J Skjong m fl, Valderøy
116 Må Piskaren	f	T	90	24.0	9.0	3.3	Hjelset	4	0	J I Myklebust m fl, Godøy
117 Mk Øigar	k	T	25	34.0	11.0	5.3	Hein	12	1	Nils N Giskeødegård, Giske

1) Omb. 1925. 2) Omb. 1929.

SHELL SOLAROLJE

Farkostens nummer, art og navn	Anvendelse	Materiale	Byggeår	Langde	Bredde	Dybde	Maskin, navn	Antall HK	F. & fangstb.	Eierens (den korresponderende reders) navn og postadresse
118 Mk Kamp	k	T	16	36.0	13.0	5.8	Rekord	24	1	J N L Skjong m fl, Valderøy
119 Mk Valder	k f	T	24	31.0	12.0	5.8	Wichm.	10	1	Bernh Valderhaug, Valderøy
120 Må Basken	f	T	?	22.0	7.0	2.3	Sleipner	4	0	Johan J Godø, Godøy
121 Mk Glimt	k	T	15	37.5	12.5	5.8	Brunv.	20	1	Ole Thu m fl, Valderøy
122 Mk Jarl	k h	T	15	41.0	14.0	6.8	Finnøy	42	3	Knut Vadseth m fl, Valderøy
123 Mk Forsøk	k	T	09	34.0	13.0	5.7	Finnøy	10	2	Hans H Fauske m fl, Valderøy
124 Mk Forsøg	k	T	14	34.1	12.4	5.8	Hein	9	2	Hans S Sæter m fl, Valderøy
125 Må Napoleon	f	T	85	26.0	7.0	2.5	Sleipner	4	0	Hans K Godø, Godøy
126 Mk Nord- strand ¹⁾	k h	T	15	47.0	13.5	6.1	Skandia	25	3	H N Nordstrand m fl, Valderøy
127 Mk Flid	k h	T	16	43.0	13.0	6.2	Hein	18	2	Hans M Nordstrand m fl, Valderøy
128 Må Fylsvik	f k	T	18	19.8	6.0	2.7	Tenfj	3	0	Knut O Giske, Giske
129 Mk Gideon	k	T	12	33.0	11.5	6.0	Rekord	14	1	Lars P Valderøy, Valderøy
130 Må Sleipner	f	T	29	25.0	7.0	3.0	Sleipner	6	0	Johan Sunde, Giske
131 Mk Norman	k f	T	20	24.0	8.0	3.8	Hjelset	5	1	Hans Knutsen, Giske
132 Må Viken	f	T	10	20.0	6.0	2.9	Real	4	0	L K Valderhaug, Valderøy
133 Må Juvel	f t	T	25	27.0	7.5	4.5	Klauset	6	0	Lauritz H Skjong, Valderøy
134 Må Lomm	f	T	26	24.0	7.0	3.2	Stabil	6	0	Hans J Nordstrand, Valderøy
135 Må —	f	T	23	20.0	6.5	1.5	Sleipner	4	0	K E Valderhaug jr. m fl, Valderøy
136 Mk Fram	f k	T	31	34.0	11.0	5.4	Hein	10	1	Peder J Giske m fl, Giske
137 Mk Nordlys	k	T	14	34.0	12.0	6.0	Hein	9	1	Ingv Blakstad, Valderøy
138 Må Kvik	f	T	18	18.0	5.5	2.0	Americ.	4	0	Ole H Giskeødegård, Giske
139 Må Fenin	f	T	12	19.0	6.0	3.0	Fennia	3	0	Karl H Giskeødegård, Giske
140 Må Arneungen	f	T	18	22.0	5.7	2.4	Tenfj.	3	0	Olaf O Giske, Giske
141 Må Trip	f	T	18	20.0	6.3	2.3	Fennia	3	0	Knut L Heibak, Giske
142 Må Hubard	f	T	12	19.0	5.0	3.0	Hubb.	4	0	Elias O Giske, Giske
143 Må Tenfjord	k	T	19	19.0	6.0	2.5	Tenfj	3	0	Ole B Giske, Giske
144 Må Rapp	f	T	12	18.0	6.0	2.0	Fennia	3	0	Theodor J Giske, Giske
145 Mk Lun	k	T	11	27.0	10.0	5.0	Hjelset	6	1	Ole Olsen Sæther, Valderøy
146 Ms Bøvåg	k	T	17	45.0	15.0	7.0	Finnøy	42	2	Ragnv Vadseth m fl, Valderøy
147 Mk Aksel	k	T	25	29.5	11.0	5.4	Finnøy	10	1	Hans L Valderhaug, Valderøy
148 Må Real	f	T	23	21.0	5.5	2.5	Real	4	0	K J Støbakvik, Godøy
149 Må Fram	f	T	76	23.0	6.0	1.7	Sleipner	4	0	Math Lyngstad, Godøy
150 Mk Reidar	k h	T	14	40.1	14.2	5.7	Alpha	24	4	Rasmus O Røssevold m fl, Valderøy
151 4/å —	f	T	02	24.0	8.0	4.0	—	—	4	Ytterlands Notlag, Valderøy
152 6/å —	f	T	10	31.9	6.4	3.2	—	—	4	Nordstrands Sildenotlag, Valderøy
153 6/å —	f	T	95	29.0	8.3	3.4	—	—	5	Gjesundsæthers Notlag, Valderøy
154 6/å —	f	T	70	25.0	8.0	3.0	—	—	1	Giskegjæres Notlag, Giske
155 Må Skarv	f	T	18	21.0	6.0	3.0	Sleipner	5	0	Agne E Valderhaug, Valderøy
156 Må Langen 2	k	T	15	23.0	5.0	2.5	Real	6	0	Rasmus L Godø m fl, Godøy
157 Mk Sport	k	T	13	32.0	9.0	3.6	Alpha	4	0	Darius Ytterland m fl, Valderøy
158 Mk Erling ²⁾	f	T	04	31.0	11.0	4.5	Hjelset	6	1	Andreas A Giskeødegård, Giske
159 Mk Saltstein	k	T	20	46.0	16.0	7.2	Brunv.	42	3	Andreas M Bjørneren, Valderøy
160 Mk Snøgg	k	T	25	37.5	11.5	5.5	Alpha	14	2	Harald N Sjong, Valderøy
161 Ms Svanen	f	T	15	23.0	7.0	3.0	Sleipner	5	0	Elias M Valderhaug, Valderøy
162 Mk Roald										
Amundsen	f	T	12	29.7	11.0	5.8	Volda	10	0	Lauritz R Godø, Godøy
163 Ms Mågen	f k	T	08	32.0	12.5	5.0	Alpha	18	0	Olai Mulelid, Valderøy

1) Omb. 1922. 2) Omb. 1925.

M-G Giske — M-GT Grytten.

Farkostens nummer, art og navn	Anvendelse	Materiale	Byggeår	Lengde	Bredde	Dybde	Maskin, navn	Antall HK	F. & fangstb.	Eierens (den korresponderende reders) navn og postadresse
164 Mk Terje ⁴⁾	k	T	18	43.0	13.7	6.0	Grei	26	2	Joh K Ytterland, Valderøy
165 Må Blink	f	T	19	23.4	7.4	3.8	Fylling	4	0	Peter H Fylling, Valderøy
166 Mk Rapp	k f	T	28	28.7	9.6	3.7	Skandia	5	1	Johan Lied m fl, Godøy
167 Mk Union	k h	T	29	34.0	12.0	6.0	Union	20	1	Salamon S Staurnes m fl, Giske
169 Ms Terje Viken	t	T	10	31.0	11.0	6.0	Alpha	8	0	Olai Mulelid, Valderøy
170 Ms Rapp	f	T	15	22.0	7.0	2.9	Rap	3	0	Hans Rossevold, Valderøy
171 Mk Von	k f	T	17	38.0	13.0	6.0	Volda	12	1	Petter P Godøy, Godøy
172 Mk Signal	f	T	11	32.0	12.0	5.8	Finnøy	7	1	Nils M Valderhaug, Valderøy

M-GS. Gjemnes merkedistrikt.

1 Mk Moder	f k	T	29	29.0	9.0	4.0	Heros	5	0	Rasmus P Dønheim, Bergsøy
2 Mk Trygge	k f	T	08	40.0	13.0	6.0	Skandia	15	3	Knut Storvik, Bergsøy
3 Må Kråkholm	k	T	31	28.0	9.8	3.5	Hjelset	6	2	Oluf D Havnen m fl, Bergsøy
4 Ms Trygg ²⁾	f	T	16	36.0	11.0	5.0	Heros	6	0	Ingvar E Måle, Bergsøy
5 Må Ikornen	f	T	12	22.0	6.5	3.0	Rollo	4	0	Harald N Høgset, Gjemnes
6 Må Sverre	f	T	18	25.0	6.5	3.0	C. Perf.	6	0	Kristian A Grønset, Storlandet
7 Må Luna	t	T	06	33.0	10.0	6.0	C. Perf.	6	0	Gustav A Grønseth, Storlandet
8 Må Jenny ³⁾	f	T	28	29.0	10.0	4.0	Drott	8	1	Knut H Storvik, Bergsøy
9 Må Håbet	f k	T	14	29.0	9.0	4.0	Stærkod.	4	0	Harald O Hjelkrem, Bergsøy
10 Ms Kvik 2	t k	T	20	35.0	11.0	5.0	Bolind.	12	4	Johan R Berge, Bergsøy
11 Må Trygg	f	T	20	23.4	7.4	3.5	Rap	4	0	Oluf Hoem, Bergsøy
12 Må Ivar	k f	T	28	27.0	7.5	4.0	Heimdal	7	1	Anton H Storvik, Bergsøy

M-GP. Grip merkedistrikt.

1 Mk Ploy	k	T	15	41.0	13.0	6.8	Finnøy	15	3	Johs Tomassen m fl, Grip
2 Mk Alken	k	T	16	40.0	14.5	5.5	Brunv.	25	8	Olaf Kristiansen, Grip
3 Mk Glimt	k	T	12	37.0	13.5	6.5	Skandia	20	7	P Pedersen m fl, Grip
5 Mk Solon	k	T	16	40.5	12.3	5.7	Gideon	23	0	Ole K Brevik m fl, Grip
6 Må Gå På	k	T	26	23.0	7.0	3.3	Gideon	4	0	Thommas Toresen, Grip
7 Må Von	k	T	27	25.0	8.0	4.2	Glimt	5	0	Bjarne P Skjevling, Grip
8 Må Forsøk	k	T	13	33.0	10.0	4.6	Stærkod.	12	0	Torvald Thomassen, Grip
9 Må Hårskal	k	T	32	30.0	9.6	4.3	Stærkod.	12	0	Ingvald Thomassen, Grip
10 Må Snapop	k	T	20	21.0	5.5	3.0	Heimdal	4	0	Anton Knutsen m fl, Grip
11 Ms Lods ⁴⁾	k	T	16	29.0	10.5	5.4	Grei	14	0	Laurits Olsen m fl, Grip
12 Må Drott	k	T	27	26.0	8.0	4.2	Glimt	5	0	Alfred A Brækkan, Grip
13 Må Vestnorge	k	T	23	22.5	6.5	2.3	Sleipner	5	0	Ingvald Tomassen m fl, Grip
14 Må Solon ⁵⁾	k	T	?	23.0	6.0	3.2	Heimdal	4	0	Peder Pedersen, Grip
15 Må Trio	k	T	10	23.0	6.0	2.0	—	—	0	Arnt Johannessen, Grip
16 Må Grip	k	T	28	28.0	10.0	4.0	Helseth	6	0	Ole Jacobsen Grip, Grip
17 Må Fri	k	T	25	24.4	7.4	3.8	Wichm.	4	0	Ole J Astad, Grip
20 Må Lyn	k	T	28	27.0	8.0	3.2	Glimt	8	0	Jakob Toresen Grip, Grip
21 Må Kvik ⁶⁾	k	T	?	26.0	8.0	5.3	Helseth	4	0	John Olsen Grip, Grip
22 Må roald Amundsen	k	T	28	27.5	9.0	4.8	Glimt	8	0	Ludv. A Moe m fl, Grip
23 Må Fram	k	T	25	23.0	7.0	3.5	Sleipner	5	0	Henning Lervåg, Grip

M-GT. Grytten merkedistrikt.

1 Mk Trygve	f k	T	15	24.0	7.8	3.8	Motor	8	0	Sivert S. Brevik, Andalsnes
3 Må Rapp	f	T	30	28.0	10.0	4.0	Heimdal	11	1	Veblungnes notlag, Veblungnes

Farkostens nummer, art og navn	Anvendelse	Materiale	Byggeår	Lengde	Bredde	Dybde	Maskin, navn	Anfall HK	F. & fangatb.	Eierens (den korresponderende reders) navn og postadresse
-----------------------------------	------------	-----------	---------	--------	--------	-------	-----------------	-----------	---------------	--

M-HS. Halså merkedistrikt.

1	Må	Mor	f k	T13	33.0	9.0	4.0	Gideon	8	0	Alb Strand, Vågland
2	Må	Alken	k f	T25	28.2	8.5	5.0	Gideon	4	0	Daniel Strand, Vågland
3	Må	Arne	k f t	T?	29.0	8.0	5.0	Alpha	4	0	Jon O Vullum, Halsanaustan
4	8/å	—	k	T06	24.8	6.3	2.3	—	—	0	Hans Sæter, Halsanaustan
5	8/å	—	k	T04	24.5	6.0	2.0	—	—	0	Bersvend Taknes, Vågland
6	8/å	—	k	T12	24.3	6.1	2.1	—	—	0	J L Åkvik, Halsanaustan
7	8/å	—	k	T01	26.0	6.0	2.5	—	—	0	Lars J Korsnes, Halsanaustan
10	8/å	—	k	T04	23.4	5.9	2.2	—	—	0	Edv Taknes, Vågland
11	Må	Bølgen	k	T16	20.0	7.5	2.9	L. Grei	3	0	Andreas Haugenes, Vågland
13	8/å	—	k	T04	25.0	6.0	2.5	—	—	0	Ole M Skålvik, Vågland
14	Må	Rapp	k	T24	29.0	8.5	6.0	Stærkod.	6	0	Kristen Vullum, Halsanaustan
16	Må	Helga	k	T26	28.0	8.0	3.0	Gideon	5	0	Albert Sandvik, Vågland
17	Må	Skjold	k f	T27	28.0	9.0	5.0	Heros	5	0	John O Vullum, Halsanaustan
18	Ms	Midnatsol	f	T12	35.0	11.0	4.0	Stella	7	0	A Haugenes, Vågland
19	Må	Falken	k	T16	30.0	9.9	4.2	Alpha	6	0	Lars K Taknes, Vågland
20	Ms	Heim ⁴⁾	t	T28	32.0	10.5	3.8	Alpha	8	0	Hans O Korsnes, Bårdset
21	Mk	Stjernen	f k	T31	34.0	10.0	4.0	Wichm.	7	0	Edv O Klevset, Bårdset
22	Må	Odd	t k	T32	30.0	9.0	6.0	Gideon	16	0	Arne Liabø, Vågland
23	Må	Viking	k t	T25	23.0	7.0	3.5	Heimdal	5	0	Jan A Klevset, Halsanaustan
24	Må	Kvikk	f	T29	19.0	5.9	3.2	C. Perf.	4	0	Nils L Halse m fl, Halsanaustan
25	Må	Majestik	f t	T26	26.0	7.0	3.0	Solo	5	0	Jon J Reitan, Halsanaustan
26	Mk	Huldra	f	T20	40.0	12.0	5.0	Stærkod.	6	0	Edv Magnussen, Vågland

M-H. Haram merkedistrikt.

1	Mk	Havtor ²⁾	k h	T13	48.0	14.0	7.5	Hjelset	35	2	Elias M Kjerstad m fl, Kjerstad
2	Mk	Håkon ¹⁾	k h	T14	48.0	14.0	6.0	Hjelset	48	2	Karl O Sæt m fl, Kjerstad
3	Mk	Granne	k f	T17	35.5	12.5	5.6	Hein	9	2	Nils A Farstad, Kjerstad
4	Mk	Iver Åsen	k h	T06	37.0	12.7	6.0	Dan	14	1	Ivar S Kjerstad m fl, Kjerstad
5	Mk	Reimann	k h	T19	46.3	15.3	6.4	Finnøy	50	3	Kr P Kjerstad m fl, Kjerstad
6	Mk	Bratt	k f	T14	34.5	12.3	6.0	Finnøy	10	1	Iver I Kjerstad, Kjerstad
7	Mk	Sverre	k h	T16	40.0	14.5	6.7	Tuxham	36	3	Joh N Kjerstad m fl, Kjerstad
8	Mk	Terje Viken	k h	T02	37.0	13.0	6.5	Finnøy	23	3	Ole J O Kjerstad m fl, Kjerstad
9	Mk	Gjending	k h	T27	47.7	14.7	6.0	Finnøy	42	3	Lauritz J Farstad m fl, Kjerstad
10	Mk	Sverre	k h	T14	40.5	14.0	6.3	Alpha	19	2	Hans F Farstad m fl, Kjerstad
11	Mk	Havglytt	k h	T19	44.3	15.5	6.5	Finnøy	45	2	Olaf A Farstad m fl, Kjerstad
12	Mk	Fram	h k	T27	44.4	14.9	6.0	Tangen	30	2	Michal O. Farstad m fl, Kjerstad
13	Mk	Lars Brastad	k	T18	48.0	14.7	6.8	Dan	25	2	Thomas L Farstad, Kjerstad
14	Mk	Gunnar	k h	T14	40.0	13.5	6.7	Dan	16	2	Andr G Farstad m fl, Kjerstad
15	Mk	Kveldulf ²⁾	h	T12	46.4	13.6	5.5	Grei	35	2	Anders B Lausund m fl, Kjerstad
16	Mk	Rolf ⁴⁾	f k	T15	34.5	11.0	5.0	Alpha	12	1	Martin Hellevik, Kjerstad
17	Mk	Lamo	k h	T15	42.0	13.7	6.9	Alpha	28	3	Peder Remmen Myskja, Haramsøy
18	Mk	Odd ³⁾	k h	T12	50.0	15.5	7.5	Grei	42	2	R J Lausund m fl, Kjerstad
19	Mk	Brodd ⁵⁾	k	T14	41.0	13.5	6.7	Finnøy	42	2	Jakob O Hellevik m fl, Kjerstad
20	Mk	Øystein	k h	T08	35.0	12.8	6.3	Grei	26	2	Rasmus R Rønstad, Kjerstad
21	Mk	Snøgg ²⁾	k h	T16	55.5	15.0	7.5	Håhjem	60	2	Johan J Farstad, Kjerstad
22	Mk	Statto	f t	T25	54.0	8.0	4.2	Hjelset	6	0	Peter N Farstad, Kjerstad
23	Mk	Sigurd	k	T13	36.0	13.0	6.5	Dan	12	2	A M Rønstad m fl, Kjerstad
24	Mk	Anker	k f	T12	33.0	11.0	5.3	Hein	7	1	Elias Farstad m fl, Kjerstad

1) Omb. 1935. 2) Omb. 1930. 3) Omb. 1927. 4) Omb. 1933. 5) Omb. 1932. 6) Omb. 1934.



NORDENS KOBBERSTOFF



M-H Haram.

Farkostens nummer, art og navn	Anvendelse	Materiale	Byggear	Lengde	Bredde	Dybde	Maskin, navn	Antall HK	F. & fangstb.	Eierens (den korresponderende reders) navn og postadresse
25 Mk Saltham- mer	k	T	20	45.0	14.5	6.9	Finnøy	35	2	Ole N Strand, Kjerstad
26 Mk Odd ¹⁾	fk	T	15	44.0	12.0	5.5	Statt	12	2	B P Haram m fl, Haramsgrend
27 Mk Signal	kh	T	09	42.0	13.0	6.7	Dan	20	2	T L Haram m fl, Haramsgrend
28 Mk Von	kh	T	15	34.0	12.3	5.3	Dan	16	2	Jakob S Lausund m fl, Kjerstad
29 D Mjølner	hk	S	03	70.4	15.8	7.6	Damp	85	3	Karl J O Ostnes, Haramsøy
30 Mk Arild	k	T	10	43.0	13.0	6.7	Dan	42	3	Hans A H Ulla m fl, Haramsøy
31 Mk Sverre	k	T	12	36.0	12.5	6.2	Dan	16	2	K S Haram m fl, Haramsgrend
32 Mk Stanley ²⁾	kh	T	18	40.0	14.0	7.0	Finnøy	42	2	Alfr K Haram m fl, Haramsgrend
33 Mk Franklin	h	T	10	35.0	12.9	6.0	Dan	16	2	H K A Haram, Haramsgrend
34 Mk Fram	kh	T	08	41.4	12.0	6.1	Nesset	20	2	Ole M Akre m fl, Haramsøy
35 Må Glup	ft	T	25	19.1	6.4	3.2	Americ.	6	0	Hans K Austnes, Haramsøy
36 Mk Torleiv	k	T	16	40.0	12.0	6.3	Dan	16	2	Hans K Austnes, Haramsøy
37 Mk Bådvar	kf	T	29	32.0	11.0	5.6	Normo	25	0	Konrad A Haram, Haramsgrend
38 Mk Ulabrand ³⁾	khf	T	10	41.0	12.5	5.8	Finnøy	35	2	P O Austnes m fl, Haramsøy
39 Mk Sjur-Ola	k	T	13	35.0	11.5	5.5	Dan	14	1	S Olsen Ostnes, Haramsøy
40 Mk Hugnad	kf	T	25	33.0	11.5	5.4	Finnøy	32	1	Andr K Haram, Haramsøy
41 Mk Signal ⁴⁾	kf	T	07	36.0	13.0	6.7	Dan	18	3	Ingv J Austnes m fl, Haramsøy
42 Mk Vonheim	kt	T	05	59.0	16.3	7.0	Avance	44	2	Arne P Austnes m fl, Haramsøy
43 Ms Ally	kf	T	10	52.0	18.0	8.0	Populær	70	4	Andr P Austnes, Haramsøy
44 Ms Rollo	fk	T	29	26.0	7.5	3.7	Rollo	6	0	Ingvald I Austnes, Haramsøy
45 Mk Kvik	k	T	14	23.6	8.0	4.4	Hjelset	4	0	Elias H Flem, Haramsøy
46 Mk Håbet	kh	T	13	40.0	13.0	5.3	Alpha	18	3	Ingv Tomren m fl, Haramsøy
47 Mk Jostein	kh	T	16	43.0	14.0	7.1	Dan	30	2	Peter M Ulla m fl, Haramsøy
49 Mk Odin	k	T	14	44.0	13.4	6.7	Rekord	30	2	Karl K Akre, Haramsøy
50 Mk Reidulf	k	T	08	39.0	13.0	6.7	Grei	30	2	Nils N Farstad m fl, Kjerstad
51 Mk Arnold	kh	T	16	40.0	14.0	6.7	Alpha	22	2	Peder K Flem m fl, Longva
52 Mk Blåegg	kf	T	32	37.0	12.8	5.4	Rekord	25	1	Martin P Flem m fl, Longva
53 Mk Asp ⁵⁾	kh	T	09	49.0	14.0	7.5	Brunv.	50	0	Peter S Flem, Longva
54 Mk Fartmann	kt	T	97	67.4	18.8	8.8	Avance	60	1	Lars J Flem m fl, Longva
56 Mk Fensfjord	kh	T	16	60.0	16.5	8.0	Grei	60	1	John O Longva, Longva
58 Mk Egil	f	T	34	28.0	10.3	4.4	Nogva	7	0	Fredrik J Longva, Longva
59 Mk Elling	fk	T	13	29.0	11.0	5.3	Finnøy	7	1	Knut J Longvanes, Longva
60 Mk Sigurd ⁶⁾	k	T	00	42.5	13.0	8.0	Alpha	38	0	Ingv B Bjørlykhaug, Hellandshamn
61 Mk Møre ⁷⁾	kh	T	11	46.0	13.5	7.5	Finnøy	42	3	Oddm O Longva m fl, Longva
62 Mk Havørn	kf	T	23	31.0	12.0	5.6	Volda	10	2	Olaus P Ulla, Haramsøy
63 Mk Vik I	k	T	20	54.0	15.3	7.0	Populær	25	3	Martinus K Longva m fl, Longva
64 Mk Odd	kh	T	08	38.2	12.7	6.7	Statt	16	3	Hans J Haram m fl, Longva
65 Mk Langvin	kh	T	15	44.0	14.5	7.8	Gideon	32	3	Ingv J Langva m fl, Longva
66 Mk Bjørge ⁸⁾	kh	T	16	48.0	14.3	7.0	Alpha	28	2	Ole R Langva m fl, Longva
67 Mk Brodd	k	T	10	38.0	13.9	5.7	Levahn	20	3	Petter J Haram, Haramsgrend
68 Mk Lun ⁹⁾	k	T	16	40.0	14.0	7.0	Dan	30	2	Karl H J Longva m fl, Longva
69 Ms Sleipner ¹⁰⁾	kf	T	19	19.0	6.7	2.7	Nogva	5	0	Johan Nogva, Longva
70 Mk Skjold ¹¹⁾	kh	T	16	54.4	15.3	7.1	Grei	35	3	Ole P Rogne m fl, Longva
71 Mk Rap	kf	T	15	34.5	11.0	5.5	Rap	12	2	Johan K Nogva, Longva
72 Mk Fram	kh	T	10	41.0	13.0	6.5	Alpha	28	2	M E Otterlei m fl, Fjertoft
73 Mk Geir	kf	T	31	33.0	11.5	5.7	Gideon	13	1	Ole R Longva, Longva
74 Mk Forsøk	k	T	19	49.0	14.5	7.0	Alpha	38	3	Olaf J Otterlei m fl, Fjertoft
75 Mk Trygg	k	T	08	43.0	13.0	6.2	Alpha	18	3	Henrik Kjerstad, Kjerstad
76 Mk Rolf	kh	T	16	46.0	14.3	7.0	Alpha	28	3	Harald J Otterlei m fl, Fjertoft
77 Mk Guttorm	kh	T	17	43.0	13.5	6.5	Alpha	28	2	Olav B Fjertoft m fl, Fjertoft
78 Mk Storm	k	T	13	43.8	14.0	6.8	Bolind.	32	2	Ole E Sørenvik m fl, Fjertoft
79 Mk Lun ¹²⁾	k	T	12	46.0	14.0	7.0	Finnøy	50	2	Ingv K Fjertoft m fl, Fjertoft

1) 7) Omb. 1933. 2) Omb. 1934. 3) Omb. 1930. 4) Omb. 1917. 5) Omb. 1926 og 1935. 6) 8) Omb. 1925.
9) Omb. 1923. 10) Omb. 1922. 11) Omb. 1935. 12) Omb. 1932.

Farkostens nummer, art og navn	Anvendelse	Materiale	Byggeår	Lengde	Bredde	Dybde	Maskin, navn	Antall HK	F. & fangstb.	Eierens (den korresponderende reders) navn og postadresse
80 Mk Huseland ¹⁾	k h	T	15	55.0	14.5	5.5	Finnøy	70	2	M J K Fjærtøft m fl, Fjærtøft
81 Mk Part ²⁾	k f	T	17	38.0	13.5	6.7	Rekord	30	2	Arne L Fjærtøft, Fjærtøft
82 Mk Marken	k	T	14	45.7	13.8	6.7	Heimdal	30	3	Karl O Fjærtøft m fl, Fjærtøft
83 Mk Egil ³⁾	k h	T	12	45.8	13.8	7.4	Brunv.	42	3	Ragnvald L Fjærtøft m fl, Fjærtøft
84 Mk Sverre	k	T	11	36.0	12.0	5.0	Finnøy	18	2	Hans J Fjærtøft, Fjærtøft
85 Mk Lyn	k	T	18	42.0	14.0	6.7	Grei	32	3	Johan G Fjærtøft m fl, Fjærtøft
86 Mk Rollo ⁴⁾	k h	T	11	44.0	13.5	6.7	Finnøy	50	4	Hans O Fjærtøft m fl, Fjærtøft
87 Må Læsten ⁵⁾	f	T	?	24.0	8.2	4.8	Hjelset	3	0	Henry Søberg, Fjærtøft
88 Mk Fiskergutten ⁶⁾	h f	T	20	42.5	13.0	6.0	Finnøy	42	1	Ragnvald K Fjærtøft, Fjærtøft
89 Mk Finn	k	T	12	33.1	12.7	6.3	Finnøy	18	1	J P Fjærtøft m fl, Fjærtøft
90 Mk Ivar Åsen ⁷⁾	k	T	14	44.0	14.0	7.0	Finnøy	42	2	O E J Myklebust m fl, Myklebust i Haram
91 Mk Njord ⁸⁾	k	T	16	45.0	13.7	7.0	Brunv.	48	2	K G Myklebust m fl, Myklebost i Haram
92 Mk Kato ⁹⁾	k h	T	15	50.0	14.7	7.0	Finnøy	50	4	K L Myklebust, Myklebost i Haram
93 Mk Tryg ¹⁰⁾	k h	T	14	46.0	14.0	6.7	Finnøy	42	3	M R Myklebust m fl, Myklebost i Haram
94 Mk Rolf ¹¹⁾	k	T	11	42.0	13.0	7.0	Brunv.	25	2	Rasmus L Risbakk, Myklebost i Haram
95 Mk Havglimt	k f	T	21	35.0	12.5	6.0	Gideon	13	1	Martinus E K Fjærtøft, Fjærtøft
98 Mk Hugnad	k f	T	08	37.0	13.0	6.7	Stabil	25	2	Petter Iversen Hildre, Hildre
99 Mk Von	k f	T	31	29.7	8.5	4.5	Nogva	7	0	Jonas J Hildremyr, Hildre
100 Mk Borg	k	T	32	48.0	14.3	7.3	Finnøy	50	2	M Haugen m fl, Myklebost i Haram
101 Mk Venus	f	T	26	26.0	8.0	4.0	Grei	7	0	Karl L Alvestad, Hildre
102 D Møring	h	S	02	72.9	16.6	8.5	Damp	110	2	Kristen Langseth, Bratvåg i Sunnm.
103 Mk Nyhav	k i	T	17	57.6	18.0	7.5	Grei	50	2	Ole Skjelten m fl, Bratvåg i Sunnm.
104 Mk Neptun	f	T	20	25.0	8.0	3.5	Kampen	6	1	Ole Alvestad, Hildre
105 Mk Heka	k	T	16	58.5	17.0	7.4	Finnøy	60	1	Hans L Fjærtøft m fl, Fjærtøft
106 Koralen I	k h	T	35	79.3	20.6	9.8	Finnøy	170	2	Nils Davik, Bratvåg i Sunnmøre
107 Mk Reidulf	k f	T	10	42.3	14.0	5.8	Bolind.	20	2	Knut Uksnøy, Myklebost i Haram
108 Ms Haugabonden	f	T	11	22.0	7.0	2.5	Vestkyst	3	0	Knut Uksnøy, Myklebost i Haram
109 Må Liten	f t	T	?	26.0	8.0	2.5	Nogva	4	0	L J Myklebost, Myklebost i Haram
110 Mbf Jarl ¹²⁾	k	T	22	44.0	12.8	5.8	Brunv.	35	3	Martin Otterlei m fl, Fjærtøft
111 Mk Knut	k h	T	19	46.0	13.5	6.7	Alpha	36	3	S E Longva m fl, Longva
112 Ms Nor	f	T	31	23.0	6.2	2.8	Real	6	0	Olaus Alvestad, Hildre
113 4/å Stjernen	f	T	29	16.0	5.5	2.5	—	—	0	N Rimmereit m fl, Bratv. i Sunnm.
114 Mk Svale	k f	T	29	37.8	11.2	5.3	Alpha	19	1	H P Otterlei, Fjærtøft
115 4/å Rime	f	T	20	18.0	5.0	3.0	—	—	0	P Alvestad m fl, Bratvåg i Sunnm.
116 Mk Per	f	T	30	25.0	8.3	6.0	Nogva	7	0	Petter P Rogne, Longva
117 Må Rogne	f	T	93	22.5	6.8	2.8	Nogva	3	0	Peder L Rogne, Longva
118 Ms Liten	f	T	?	24.0	6.5	4.0	Nogva	4	0	R J Myklebust, Myklebost i Haram
119 Ms Von	f	T	30	20.0	6.3	3.0	Wichm.	2	0	Ingvald O Longva, Longva
120 Må Chaplin	f	T	15	20.0	6.0	3.0	Nogva	3	0	Ludvik Uri, Longva
121 Må Tor	f	T	16	19.0	6.0	4.0	Americ.	2	0	Ole O Kjerstad, Kjerstad
122 Mk Argus	k f	T	29	29.1	11.2	4.5	Grei	9	0	Johan O Rogne, Longva

1) 3) Omb. 1934. 2) Omb. 1929. 4) Omb. 1917 og 1932. 5) Omb. 1915. 6) 11) Omb. 1933. 7) Omb. 1927.
8) Omb. 1923. 9) Omb. 1950. 10) Omb. 1926. 12) Omb. 1924.

Farkostens nummer, art og navn	Anvendelse	Materiale Byggear	Lengde	Bredde	Dybde	Maskin, navn	Antall HK	F. & fangstb.	Eierens (den korresponderende reders) navn og postadresse
123 Må Skjønning	ft	T ?	20.0	6.5	2.3	Nogva	3	0	Johan P Longva, Longva
124 Mk Dollar	f	T27	22.0	6.0	4.0	Real	6	0	Nils J Alvestad m fl, Hildre
125 Må Bjart	f	T19	28.0	8.0	4.0	Nogva	4	0	Daniel Nogva m fl, Longva
126 Må Reidar	f	T19	23.4	6.4	3.0	Nogva	3	0	Peter P Reiten, Hildre
127 Mk Fix	f	T ?	16.5	6.0	3.3	Tenfj.	3	0	Andreas Løken m fl, Kjerstad
128 Mk Lun	f	T18	24.5	7.5	3.8	Alpha	4	0	Olav Johansen Rogne, Longva
129 Ms Napp ¹⁾	k f	T21	25.5	7.2	4.1	B. S.	5	0	Ivar Abelset, Bratvåg i Sunnmør
130 Ms Kvikk ²⁾	f	T ?	24.0	7.5	3.5	Statt	6	0	Andreas Th Longva, Longva
131 Mk Kjell	k	T16	37.0	12.0	5.8	Volda	14	2	Johan O Longva m fl, Longva
132 Ms Jotun	f	T22	28.0	9.0	3.8	Nogva	5	1	Karl K Longva, Haramsøy
133 Må Von	f	T22	22.0	6.0	2.9	Tenfj.	3	0	Martinus H Mydske, Haramsøy
134 Mk Hugna	f	T22	24.0	8.0	4.0	Klauset	6	0	Ole K Haram, Haramsgrend
135 6/å Strilen	f	T08	22.0	7.0	?	—	—	8	P R Vestre m fl, Hellandshamm
136 Mk Tuften	k f	T29	32.0	11.8	5.0	Alpha	14	1	Kr P Fjertoft m fl, Fjertoft
137 4/å Rasmus	f	T20	18.0	5.5	2.5	—	—	0	Håvik Notlag, Bratvåg i Sunnm.
138 Må Nesset	f	T16	25.4	8.0	3.3	Dan	8	0	Daniel S Straume, Longva
139 4/å Tore	f	T27	18.0	5.5	2.5	—	—	0	Håvik Notlag, Bratvåg i Sunnm.
140 Mk Olaf	f k	T19	29.0	8.0	4.5	Hjelset	6	0	Sevrin E Davik, Fjertoft
141 Mk Drott	f	T17	25.0	8.0	4.0	Hjelset	4	0	Ludvik H Rogne, Longva
142 Mk Egil ³⁾	k	T16	44.9	13.2	5.8	Finnøy	38	2	Nils N Sæth m fl, Kjerstad
143 Mk Forsøk	k f	T35	30.7	11.0	4.9	Volda	14	2	Daniel Straume, Longva
144 Mk Arne	t	T03	37.5	11.5	4.1	Skandia	6	1	I P Longva m fl, Longva
145 Mk Brodd	k f	T12	34.5	12.0	5.8	Alpha	6	2	M O Farstad m fl, Kjerstad
151 Mk Von	k f	T13	39.0	12.0	6.0	Alpha	14	2	Hans O Kjerstad, Fjertoft
152 Mk Knip	k h	T17	47.1	15.5	7.5	Bolind.	32	3	Magnus P Longva m fl, Longva
154 Ms Sjøguten	f	T33	27.0	7.5	3.3	Rekord	7	0	Hans O Haram, Haramsgrend
155 Mk Brodd	k f	T19	29.7	10.6	5.3	Helseth	10	2	Ludvik R Fjertoft, Fjertoft
156 Mk Drott	f	T24	30.5	13.0	4.5	Alpha	8	0	Johan P Otterlei, Fjertoft
157 Må Snøgg 2	f k	T25	24.0	8.0	4.3	Nogva	5	0	M J Alvestad m fl, Hildre
159 Mk Reidar	k	T22	36.0	11.5	5.5	Skandia	13	0	Johan P Flem, Longva
162 Ms Snøgg	f	T ?	22.0	7.0	2.7	Fjertoft	3	0	Ole P Ostnes, Haramsøy
164 Mk Von	f	T23	30.0	9.0	4.6	Hjelset	10	0	Nils Helland, Bratvåg i Sunnmør
166 Ms Snål ⁴⁾	ft	T ?	28.0	7.0	4.8	Alpha	4	0	Andreas Arseth, Haramsøy
168 Ms Amund	k f	T28	27.0	7.0	3.5	Drott	10	0	Konrad O Haram, Haramsgrend
169 Mk Nor	k f	T16	29.7	9.0	4.8	Volda	5	1	Johan K Rogne m fl, Longva
170 Må Lars ⁵⁾	k f	T ?	30.0	9.0	7.0	Skandia	6	0	Per P Alvestad, Bratvåg i Sunnm.
173 4/å —	f	T30	17.0	6.0	2.5	—	—	0	Anton Ramsvik, Bratvåg i Sunnm.
174 Ms Nesstein	k f	T32	28.0	7.5	3.3	Rekord	7	0	Ingolf Rudi m fl, Haramsgrend
175 Ms Nord	k f	T94	36.0	11.7	5.7	Dan	17	2	Olav P Lausund m fl, Kjerstad
176 Ms Liv	f	T32	23.0	6.5	3.3	Real	7	0	O B Alvestad(Bratvåg i Sunnm.
177 Mk Mai	k	T16	43.6	15.2	7.0	Rap	45	4	H Martinussen Akre, Haramsøy
178 Mbf Arne	k f	T18	35.0	11.8	5.7	Normo	12	1	Hans A Årset m fl, Haramsøy
179 Må Snøgg	f	T30	24.1	7.1	3.8	Grei	8	0	Einar E Myklebust m fl, Myklebust i Haram
180 Ms Kåre	f	T33	26.0	7.0	3.5	Helseth	3	0	Sevrin S Haram, Haramsgrend
181 Må Petrina	f	T28	18.0	6.0	2.5	Tenfj.	3	0	Olav A Hofset, Bratvåg i Sunnm.
182 Mk Von	k f	T34	29.0	8.0	3.8	Hjelset	6	0	Sverre Rogne, Longva
183 Mk Fram ⁶⁾	f k	T ?	30.0	7.0	4.2	Møre	6	0	Karl K Ulla, Haramsøy
184 Mk Trygg	k f	T15	29.5	11.0	5.1	Hein	12	2	Lars J O Longva, Longva

1) Omb. 1932. 2) Omb. 1929. 3) Omb. 1919. 4) Omb. 1931. 6) Omb. 1933.

Farkostens nummer, art og navn	Anvendelse	Materiale	Byggeår	Lengde	Bredde	Dybde	Maskin, navn	Antall HK	F. & fangstb.	Eierens (den korresponderende reders) navn og postadresse
1 D Tampen	b h	S	13	106.8	20.2	10.2	Damp	220	5	Johs R Hareid, Hareid
2 D Øyulf ¹⁾	h k	S	17	115.7	20.1	10.3	Damp	230	3	A/S Øyulfs rederi, Hareid
3 D Elgjups ²⁾	h k	S	17	108.1	19.8	10.0	Damp	170	4	P J Brandal, Brandal i Sunnm.
5 D Nordingen ³⁾	h k	S	03	107.0	19.0	10.0	Damp	160	4	Johan E Hareide, Hareid
6 D Rosholmen	h k	S	19	117.6	20.3	10.5	Damp	230	3	A/S Rosholmen, Hjørungavåg
7 Mk Brandal ⁴⁾	i h k	T	11	83.1	20.6	8.6	Wichm.	90	4	A/S Polarbjørn, Brandal i Sunnm.
8 Dk Arvak	i h k	T	12	90.0	21.6	10.8	Damp	74	4	A/S Polarbjørn, Brandal i Sunnm.
9 Mk Signalhorn ⁵⁾	i h k	T	14	99.3	21.4	8.9	Wichm.	150	4	Martin Knutsen, Brandal i Sunnm.
10 Dk Polaris	i h k	T	14	95.5	22.5	10.7	Damp	75	4	A/S Polaris, Brandal i Sunnm.
11 Må Smekk	f	T	26	23.0	5.0	3.3	Real	4	0	Sten Røren, Brandal i Sunnmør
12 Mk Polarbjørn	i k	T	19	123.6	26.9	13.2	Diesel	160	0	A/S Polarbjørn, Brandal i Sunnm.
13 Dk Polarie	h k	T	17	99.3	22.9	10.2	Damp	120	5	A/S Polaris, Brandal i Sunnm.
15 Mk Frigg ⁶⁾	k	T	16	47.6	15.0	7.3	Wichm.	40	2	O Hjøringnes m fl, Hjørungavåg
16 D Hareidingen ⁷⁾	b k h	S	16	118.0	19.6	10.0	Damp	170	5	Johan E Hareide, Hareid
17 D Isløendingen ⁸⁾	h k	S	06	106.5	19.2	9.2	Damp	150	3	Johan E Hareide, Hareid
18 D Fangst ⁹⁾	h k	S	15	107.5	19.7	10.1	Damp	170	2	A/S Fangst, Hareid
19 Må Arthur	f	T	13	17.3	5.9	2.4	Americ.	4	0	Peder H Sulebak, Hareid
20 Dk Isflora	h k	T	17	101.8	22.3	10.9	Damp	130	6	A/S Isflora, Brandal i Sunnmør
21 Må Brodd	f	T	—	21.0	5.0	2.0	Sleipner	?	0	Johan A Hareide, Hareid
22 Mk Harald	f	T	28	29.0	9.0	4.5	Helseth	6	1	J O Brandal m fl, Brandal i Sunnm.
23 Dk Fangstmand	h k	T	17	105.0	22.0	10.3	Damp	130	5	A/S Fangstmann, Brandal i Sunnmør
24 Gå —	k f	T	20	28.0	8.0	4.0	—	—	3	Ole O Liset, Hareid
25 Ms Norden-skjold 1	t	T	32	50.4	16.6	6.5	Brunv.	48	0	O J Teigene & sønner, Hareid
26 D Bard	h k	T	12	105.6	19.5	10.8	Damp	130	3	A/S Band, Hareid
27 Må Rapp	f	T	28	22.0	6.0	3.0	Rap	7	0	Petter R Hareide, Hareid
28 Mk Asbjørn ¹⁰⁾	k f	T	15	31.0	12.5	5.2	Finnøy	8	1	Rudolf Emilsen, Brandal i Sunnm.
29 D Skarbak	h k	S	16	111.1	19.8	9.8	Damp	170	3	Peder J Brandal m fl, Brandal i S.
30 Mk Lid ¹¹⁾	h k	T	14	51.9	14.9	7.0	Wichm.	40	0	O N Øvrelid m fl, Hjørungavåg
31 Mk Sport	k	T	14	36.0	12.0	6.3	Sport	10	1	Knut O Brandal, Brandal
32 Mk Gideon	k f	T	14	33.0	11.0	5.4	Hein	7	2	Nils P Sulesund m fl, Hareid
33 Må Grøyven	f	T	31	26.0	7.7	3.8	Volda	7	0	Mikal K Rise, Hareid
34 Mk Astrid ¹²⁾	h t	T	94	87.0	22.0	9.0	Bergs.	70	1	Benoni Habakk m fl, Hareid
40 Mk Elieser	k t	T	—	53.0	16.0	7.0	Statt	22	1	Ole S Gjerde, Hareid
41 Mk Nornen ¹³⁾	k	T	89	55.0	14.0	6.0	Stabil	38	2	S Howlid, Hareid
43 Mk Barman	h f	T	19	32.0	10.0	3.9	Rapp	22	0	Gust. K Kvalvik m fl, Brandal i S.
44 D Flemøy	k h	T	17	95.6	22.1	10.2	Damp	130	6	Johanns H Brandal, Hareid
45 Mk Reidulv	k f	T	08	35.0	11.0	?	Gideon	6	0	Olav O Bigseth m fl, Hareid
46 Mk Ulf	k	T	07	42.0	13.0	4.5	Alpha	14	0	Elling Bjåstad m fl, Hareid
47 Må Warg ¹⁴⁾	f	T	?	21.0	6.0	3.0	Tenfj.	3	0	Oskar O Ovrå, Hjørungavåg
48 Må Fiskaren	f	T	?	20.0	5.0	3.0	Americ.	4	0	J P Brandal m fl, Brandal i Sunnm.
49 Må Sport	f	T	?	20.0	5.0	4.0	Americ.	4	0	L P Brandal, Brandal i Sunnmør

1) 2) 10) Omb. 1929 3) 7) 8) 12) Omb. 1935. 4) 5) Omb. 1934. 6) 11) Omb. 1930. 9) Omb. 1931. 13) Omb. 1918.
14) Omb. 1929.

M-HD Hareid — M-HØ Herøy.

Farkostens nummer, art og navn	Anvendelse	Materiale Byggeår	Lengde	Bredde	Dybde	Maskin, navn	Antall HK	F. & fangstb.	Eierens (den korresponderende reders) navn og postadresse
50 Mk Strande- mannf	f	T13	30.0	8.0	5.0	Hjelset	8	0	Knut S Kvitnes, Brandal i Sunnm.
51 Må Korshavn	f	T00	19.1	6.2	2.6	Americ.	4	0	M O Korshamm, Hjørungavåg
53 Mk Knold ¹⁾	f	T00	19.0	6.3	3.0	Sleipner	4	0	Johan I Sulesund, Hareid
54 Må Lasse	f	T20	19.0	6.0	2.5	Sleipner	4	0	A J Kirkebø, Hareid
55 Må Sport	f	T20	22.3	6.4	3.8	Levahn	14	0	M S Bjerkevik, Brandal i Sunnmør
57 Må Falk	f	T29	23.0	6.5	3.7	Bolind.	6	0	Olat O Pilskog, Hjørungavåg
58 Må Leiv	f	T32	19.0	6.5	3.0	Bolind.	6	0	Peder N Sulesund m fl, Hareid
59 Må Titti	f	T16	23.0	5.0	3.0	Sleipner	5	0	Steige Howlid, Hareid
60 Må Haugen	f	T ?	20.0	6.0	4.0	Americ.	6	0	N L Brandal, Brandal i Sunnmør
61 Mk Von	k	T17	25.5	7.5	3.3	Hjelset	4	0	O O Hjørungdal, Hjørungavåg
62 Må Sabb	t f	T29	17.5	5.6	2.5	Sabb	3	0	Lars Myrhol, Hareid
63 Mk Reidar	k f	T19	27.0	8.3	3.7	Volda	6	0	Peder P Am, Hareid
64 Må Rapp ²⁾	f	T05	18.5	5.7	2.8	Sleipner	4	0	A J Roysen, Hareid
65 Må Reia	f	T29	29.0	5.0	4.0	Gridset	7	0	P S Brandal jr, Brandal i Sunnm.
66 Må Real	f	T32	19.0	5.5	3.0	Real	4	0	Anton A Sulebakk, Hareid
67 Dk Vesterhavet	k h	T16	98.7	21.5	10.2	Damp	121	3	Sv P Brandal, Brandal i Sunnmør
68 Må Snagg	f	T23	21.0	6.0	2.7	Klauset	4	0	Johs O Brandal, Brandal i Sunnm.
69 Mk 7de Juni 2	k h	T06	64.3	17.8	7.6	Avance	30	1	A Håbak m fl, Hareid
70 Mk Alken	f	T10	30.0	8.0	4.0	Skandia.	6	0	O J Teigene & Sønner, Hareid
71 4/å —	f	T ?	30.0	7.0	4.0	—	—	3	Pilskog Notlag, Hjørungavåg
72 Må Jedden	f	T ?	19.0	6.0	3.0	Rekord	5	0	O L Brandal m fl, Brandal i Sunnm.
76 Må Martin	f	T14	18.3	4.6	2.3	Real	4	0	J M Sulebust, Hareid
77 Mk Glimt	k	T25	28.3	9.3	4.7	Gideon	6	0	Gunnar Fjelly, Hareid
78 Må Alme	f	T02	20.7	6.4	2.5	Tenfj.	3	0	Paulus Andreassen m fl, Hareid
79 Ms Gunbild	f	T95	63.0	17.0	7.0	Alpha	12	1	A/S Søndmøre Sælfangere, Brandal i Sunnmør
80 Må Bob	k f	T26	26.0	7.0	4.0	Grei	6	0	Bjarte B Brandal, Brandal i Sunnm.

M-HN. Hen merkedistrikt.

1 Mk Fiskeren	f	T24	25.0	7.0	2.5	Grei	4	0	J Markenæs m fl, Isfjorden
2 Ms Svanen	f	T00	31.0	11.5	6.0	Aktiv	7	0	Edmund Kavli, Isfjorden
3 Mk Kvik	f	T26	24.0	6.0	2.2	Gideon	4	0	Harald Brevik, Isfjorden
5 Mk Viking	f	T08	32.0	11.0	5.0	Gideon	10	0	Frithjof Heen, Isfjorden
6 6/å —	f	T28	28.7	7.3	4.8	—	—	7	Isfjordens notlag, Isfjorden
7 8/å —	f	T30	28.0	9.8	3.8	—	—	3	Brevik Notlag, Isfjorden
8 Mk Anjør	f	T28	38.2	10.9	4.1	Gideon	16	0	Isfjordens Notlag, Isfjorden

M-HØ. Herøy merkedistrikt.

1 Mk Rival ³⁾	k	T18	43.5	12.5	6.9	Volda	15	1	R O Leirvik m fl, Tjørvåg
2 Mk Sjøblomsten	k	T07	44.0	14.0	6.7	Rap	35	1	H P Leine m fl, Leinøy i Sunnmør
3 Mk Bjørn	k	T03	47.0	13.8	7.7	Grei	35	2	A A Leine m fl, Leinøy i Sunnm.
4 Mk Samson	k	T14	39.7	11.9	4.6	Alpha	11	1	Osvald Selvåg, Tjørvåg
5 Mk Norden	k	T17	48.0	14.0	7.0	Rap	35	2	E A Leinebø m fl, Leinøy i S.mør
6 Mk Oskar	k	T01	45.0	14.5	7.0	Rap	35	2	P G Leine m fl, Leinøy i Sunnm.
7 Mk Leif ⁴⁾	k	T98	49.5	14.8	7.0	Rap	35	3	P G Leine, m fl, Leinøy i Sunnm.
8 8/å —	k	T33	30.0	10.0	4.5	—	—	4	Johs N Myklebust, Eggesbønes
9 Mk Håkon ⁵⁾	k	T11	52.0	14.2	7.5	Finnøy	36	3	Hans Sande m fl, Leinøy i S.mør
10 Ms Havsulen	k t	T05	67.4	20.6	8.7	Avance	44	1	A/S Floer & Br. Voldnes, Fosnavåg
11 Mk Nordlys	k	T31	53.0	15.2	6.7	Wichm.	40	1	M B Leine m fl, Leinøy i Sunnm.
12 Mk Sjøglimt	k	T17	50.0	14.5	7.3	Grei	32	3	Dan N Igesund, Fosnavåg
13 Mk Torberg	k	T16	44.0	14.0	6.5	Hjelset	20	2	Kr M Berge m fl, Eggesbønes

Farkostens nummer, art og navn	Anvendelse	Materiale Byggeår	Lengde	Bredde	Dybde	Maskin, navn	Antall HK	F. & langstb.	Eierens (den korresponderende reders) navn og postadresse
14 Mk Grei	k	T15	40.0	13.0	7.0	Grei	20	2	Hans P Bøe, Leinøy i Sunnmør
15 Ms Lydianna	k	T00	44.0	14.0	6.0	Wichm.	20	3	O Hagemann m fl, Herøy i Sunnm.
16 Mk Tryg	k	T10	33.0	11.5	5.0	Heros	6	2	I K Kvalsvik m fl, Kvalsvik i S.
17 Mk Breisund	k	T16	41.0	13.5	5.5	Hein	20	1	J M Elsebø m fl, Eggesbønes
18 Mk Sigurd ⁴⁾	k	T08	52.0	13.6	7.0	Union	40	2	K O Reite m fl, Leinøy i Sunnmør
19 Mk Mars	k h	T15	44.0	14.0	7.0	Gideon	18	2	I A Bergsnes m fl, Eggesbønes
20 Mk Mågen	k	T07	37.0	11.6	6.0	Hein	12	2	S A Sævik m fl, Leinøy i Sunnmør
21 Mk Glimt	k	T06	36.0	12.0	6.0	Hjelset	12	2	I P Flusund m fl, Leinøy i Sunnm.
22 Mk Fram	k	T17	49.5	15.0	7.5	Gideon	36	2	P A Remø m fl, Leinøy i Sunnmør
23 S/å —	k f	T28	30.0	8.0	4.0	—	—	4	Harald Petersen, Fosnavåg
24 Mk Sjøfluglen	k	T15	49.5	15.0	7.5	Gideon	26	2	G A Remø m fl, Leinøy i Sunnm.
26 Mk Rolf	k	T14	30.0	9.0	4.4	Heros	6	1	A L Bøe m fl, Leinøy i Sunnmør
27 Ms Ragnhild	h k	T00	49.0	16.0	8.0	Rap	35	4	K P Voldsund m fl, Leinøy i S.
28 Mk Neptun	k	T01	46.2	15.3	6.4	Wichm.	30	3	J A Berge m fl, Eggesbønes
29 Mk Eros	k	T15	40.0	13.8	6.7	Skandia	50	1	P J Eggesbø m fl, Eggesbønes
30 Mk Neptun	k	T15	35.0	12.0	6.0	Hein	7	1	O R Reite m fl, Leinøy i Sunnmør
31 Mk Fram	k	T14	40.0	13.0	6.5	Alpha	14	2	S P Kvalsvnes m fl, Kvalsvik i S.
32 Mk Fii	k	T16	40.0	13.0	6.9	Avancee	22	1	P S Kvalsvik, Kvalsvik i Sunnm.
33 Mk Kvik	k	T12	36.5	12.0	6.0	Hein	14	2	K P Kvalsvik m fl, Kvalsvik i S.
34 Mk Fendring	k h	T16	48.0	14.0	6.5	Grei	40	4	Peter Sundnes m fl, Leinøy i S.
35 Mk Brødrene	k	T15	40.0	13.0	6.5	Volda	20	1	P J Nerland m fl, Kvalsvik i S.
36 Mk Fram	k f	T32	35.5	12.3	5.8	Volda	18	1	E E Voldsund m fl, Leinøy i S.mør
37 Mk Trygg	k	T16	43.0	14.0	6.5	Grei	26	1	O J Torvik m fl, Leinøy i Sunnmør
38 Mk Lun ⁵⁾	k	T14	50.0	14.5	7.8	Grei	35	3	O K Teige m fl, Nerlandsøy
39 Mk Osvald	k	T15	44.0	14.5	7.3	Wichm.	30	3	P K Remø m fl, Leinøy i Sunnmør
40 Mk Brødrene ⁶⁾	k	T15	53.0	15.0	6.7	Rap	35	3	H K Remø m fl, Leinøy i Sunnmør
41 Mk Signal ⁴⁾	k	T15	47.0	13.8	6.5	Nygrei	30	1	L G Nerland m fl, Kvalsvik i S
42 Mk Venus ⁹⁾	k	T12	51.0	14.0	7.5	Rap	35	2	N P Sævik m fl, Eggesbønes
43 Mk Barman	k	T19	41.0	13.5	6.7	Hein	16	2	O A Kvalsvik m fl, Kvalsvik i S.
44 Mk Sjøgutten ⁶⁾	k	T16	55.5	15.0	8.0	Bolind.	40	2	P G Remø m fl, Leinøy i Sunnm.
45 Mk Tor	k	T13	33.0	11.5	5.6	Gideon	8	1	P J Voldsund m fl, Leinøy i Sunnm
46 Må Rollan ⁷⁾	f	T ?	22.0	6.0	3.0	Americ.	4	0	M E Espeseth, Leinøy i Sunnmør
47 Mk Moltu ⁹⁾	k	T14	47.0	13.3	6.7	Wichm.	30	2	J B Moltu m fl, Moldtustranda
48 Mk Havbryn	k	T16	45.0	14.7	6.7	Grei	35	2	P N Moltu m fl, Moldtustranda
49 Mk Havdur	k	T11	30.0	11.0	5.0	Gideon	6	2	R Voldsund, Leinøy i Sunnmør
50 Mk Njerd	k	T19	42.8	13.5	5.1	Hjelset	20	1	J N Myklebust, Fosnavåg
51 Mk Hjalmar ⁹⁾	k	T07	54.5	14.1	7.9	Finnøy	34	3	Johs O Kvalsund m fl, Nerlandsøy
52 Mk Norman	k	T08	44.0	15.0	7.0	Dan	32	3	P Jensholm m fl, Tjørvåg
53 Mk Sjøblommen	k	T16	36.0	13.0	6.0	Alpha	14	1	R Moltustøyl m fl, Moldtustranda
54 Mk Langenes ¹⁰⁾	k	T17	55.0	14.5	7.0	Wichm.	40	2	Kr K Moltu m fl, Moldtustranda
55 Mk Strandheim	k	T16	47.0	14.0	7.5	Bolind.	32	2	A P Moltumyr m fl, Moldtustranda
56 Mk Triton	k	T13	39.0	13.0	6.7	Hein	16	2	Fr Notø m fl, Herøy i Sunnmør
57 Mk Signal	k	T13	32.0	12.0	6.0	Hein	9	2	A A Moltumyr m fl, Moldtustranda
58 Må Kvik	k	T24	20.0	7.0	2.5	Real	4	0	P H Leine, Leinøy i Sunnmør
59 Må Vesle-Per	f	T05	18.0	6.0	3.5	Americ.	4	0	M P Kvalsvik, Kvalsvik i Sunnm.
60 Må Terje Viken	f	T18	25.5	8.0	3.7	Helseth	4	0	A P Remø, Leinøy i Sunnmør
61 Må Haljer	k f	T23	25.0	8.0	3.8	Hjelset	4	0	Knut N Igesund, Fosnavåg
62 Må Snorre	ft	T24	26.0	8.0	4.0	Hjelset	3	0	M P Eggesbø, Eggesbønes
63 S/å —	k f	T30	30.0	8.0	3.7	—	—	4	Gabriel Berge m fl, Eggesbønes
64 Må Rekord	f	T ?	26.0	8.0	4.0	Rekord	5	0	G P Remø, Leinøy i Sunnmør
65 Ms Polara	i h k	T07	72.7	18.0	8.1	Alpha	28	4	J S Remø m fl, Leinøy i Sunnmør
66 Mk Flink ¹¹⁾	k	T07	47.0	12.5	6.0	Wichm.	25	1	M Kvalsvik, Kvalsvik i Sunnm.

Farkostens nummer, art og navn	Anvendelse	Materiale	Byggeår	Lengde	Bredde	Dybde	Maskin, navn	Antall HK	F. & fangstb.	Eierens (den korresponderende reders) navn og postadresse
67 Mk Hugnad	k	T	26	31.0	11.7	5.8	Hjelset	12	1	K M Kvalsvik m fl, Kvalsvik i S.
68 Må Langenes	f	T	?	22.0	8.0	3.0	Hjelset	4	0	G L Nerland m fl, Kvalsvik i S.
69 Må Fisk	f	T	15	20.0	6.0	4.0	Americ.	5	0	O P Lillenes, Tjørvåg
70 Mk Neptun	k	T	13	29.0	9.4	5.3	Hjelset	6	1	Sigv. Moltu m fl, Moldtustranda
71 Må Nor	f	T	16	24.4	6.4	3.2	Helseth	4	0	Knut Næro, Leinøy i Sunnmør
72 Må Jakk	f k t	T	27	22.0	8.0	4.0	Hjelset	5	0	Joakim L Næro, Kvalsvik
73 Må Snap	f	T	95	22.0	6.5	2.5	Stenså	3	0	B G Leime m fl, Leinøy i Sunnmør
75 Må Rap	f	T	94	27.0	10.0	4.0	Hjelset	5	0	I K Berge, Eggesbønes
76 Mk Rutland 2	t k	T	17	45.0	14.0	6.3	Rap	22	1	Eggesbønes Sildoljetabrikk A/S
77 Mk Thor	k t	T	17	58.0	16.0	7.4	Grei	35	2	Teodor Karlsen, Fosnavåg
78 Må Lillenes	f	T	16	25.0	9.0	5.0	Elefant	6	0	Andreas O Lillenes, Tjørvåg
79 Må Tor	f	T	06	19.0	6.0	2.5	Nogva	3	0	A O Notøy, Herøy i Sunnmør
80 Mk Pokal	k	T	30	54.5	15.4	7.5	Wichm.	40	2	H Olaisen Sævik m fl, Leinøy i S.
82 Mk Brødrenet)	k	T	17	36.1	13.0	5.8	Hein	14	1	Johan Ottesen, Runde i Sunnmør
83 Mk Leidolf	i k	T	07	61.2	18.3	7.7	Skandia	60	4	P O Myklebusthaug, Eggesbønes
84 Mk Artik	k	T	13	28.0	10.0	3.5	Hein	7	1	Nikolai Sunde m fl, Eiksund
85 Må Kampen	f	T	10	24.0	8.0	3.4	Kampen	5	0	A Sigvaldsen, Herøy i Sunnmør
86 Mk Von	k	T	12	26.0	9.0	4.0	Hjelset	4	1	J G Kvalsvik, Kvalsvik i Sunnm.
87 Mk Drott	k	T	12	30.0	11.5	6.0	Volda	10	1	Johan Sundnes, Leinøy i Sunnmør
88 Mk Pernille ²⁾	k t	T	71	58.0	17.4	7.2	Skandia.	40	1	Hj Jacobsen m fl, Moldtustranda
89 Må Fiskeren	f	T	14	24.0	7.0	4.0	Sleipner	5	0	O Sævik m fl, Leinøy i Sunnmør
90 Mk Thoralf	h k	T	00	45.0	15.5	6.3	Alpha	18	3	H K Sævik m fl, Leinøy i Sunnmør
91 Mk Reidolf	k	T	18	45.0	14.0	6.5	Hein	20	2	Bjarne R Eikrem, Syvdsbotn
92 Mk Juno	k	T	14	40.0	13.0	6.3	Hein	16	2	J Rasmussen m fl, Fosnavåg
93 Mk Mågen	k	T	15	44.0	14.0	6.5	Alpha	18	3	Karl Lekanger m fl, Fosnavåg
94 Mk Hai ³⁾	k	T	16	51.0	14.0	7.0	Rekord	26	2	M P Flusund m fl, Herøy i Sunnm.
95 Mk Forsøk	k	T	14	27.0	10.5	6.0	Hjelset	8	0	L Hjorthaug, Eggesbønes
96 Mk Falken	k	T	13	33.0	12.0	5.8	Gideon	8	2	P S Remø, Leinøy i Sunnmør
97 Mk Frøy	k	T	19	41.0	13.0	6.7	Hjelset	16	1	J E Frøistad, Leinøy i Sunnmør
99 Må Alken	f	T	24	20.0	7.0	3.3	Helseth	4	0	A J Voldsund m fl, Leinøy i S.
100 Må Helset	k t	T	13	37.0	13.5	4.0	Helseth	5	0	H K Sævik m fl, Leinøy i Sunnmør
101 Mk Maiblomsten	h k	T	13	49.5	17.0	7.2	Rap	45	3	M K Sævik, Leinøy i Sunnmør
102 Må Von	f	T	?	23.0	7.0	3.0	Gray	5	1	Semund Scheldrup, Herøy i S.mør
103 Må Sleipner	f	T	00	18.0	6.0	2.5	Sleipner	4	0	E J Notø m fl, Herøy i Sunnmør
104 Mk Elieser ⁴⁾	k	T	12	53.0	14.6	7.8	Rap	45	2	N J Kvalsund m fl, Nerlandsøy
105 Må Torsken	f	T	00	20.0	6.0	3.0	Tenfj.	3	0	N J Kvalsund, Nerlandsøy
106 Mk Håbet	k t	T	13	37.0	13.5	6.5	Alpha	14	2	Edvin Jakobsen, Fosnavåg
107 Mk Von	k	T	13	45.0	14.0	6.7	Finnøy	34	2	O O Kopperstad m fl, Nerlandsøy
108 8/å	k	T	27	30.0	8.8	4.8	—	—	4	Huldal & Stenersen Notlag nr.2, Fosnavåg
109 Må Møre	f	T	00	24.0	6.0	3.0	Helseth	4	0	B J Kopperstad m fl, Nerlandsøy
110 Må Trafik	f	T	00	23.0	6.0	3.0	Meteor	3	0	S Sundnes, Leinøy i Sunnmør
111 Mk Von	k	T	16	43.0	14.0	6.7	Rap	35	2	H P J Runde m fl, Runde i Sunnm.
112 Må Snap	f	T	00	18.0	6.0	2.3	Vagtm.	4	0	An I Storvik, Leinøy i Sunnmør
113 Mk Anfin	k	T	20	26.0	9.0	4.2	Gideon	4	0	M Henriksen, Fosnavåg
114 Mk Hop	k	T	09	34.0	12.0	6.0	Gideon	10	1	O P Bøe m fl, Leinøy i Sunnmør
115 Mk Polander ⁵⁾	k	T	15	52.0	14.0	6.8	Wichm.	30	2	J P Teige m fl, Nerlandsøy
116 Må Lundén	f	T	00	24.0	6.0	2.0	Sleipner	4	0	Jakob K Sande, Leinøy i Sunnmør

1) Omb. 1926. 2) Omb. 1905. 3) Omb. 1928. 4) Omb. 1931. 5) Omb. 1929.



Farkostens nummer, art og navn	Anvendelse	Materiale Byggeår	Lengde	Bredde	Dybde	Maskin, navn	Antall HK	F. & fangstb.	Eierens (den korresponderende reders) navn og postadresse
117 Mk Sverre ¹⁾	k	T16	42.0	13.7	7.0	Grei	45	3	H P Stensvik m fl, Leinøy i S.mør
118 Må Snøgg	f	T00	18.0	5.0	3.0	Vagtm.	4	0	H P H Steinsvik m fl, Leinøy i S.
119 Mk Karsten ²⁾	k	T16	51.0	14.0	7.0	Finnøy	50	3	I K Teige m fl, Nerlandsøy
120 Mk Delfin	k	T15	42.0	13.8	6.5	Finnøy	42	3	K K Teige m fl, Nerlandsøy
121 Ms Ured	k	T35	26.0	7.8	3.9	Volda	7	0	Rangv J Djupvik, Gurskøy
123 Mk Parat	k	T09	35.0	11.0	6.0	Gideon	13	1	P H Igesund m fl, Fosnavåg
124 Må Fram	f	T00	27.0	8.0	3.0	Grei	7	0	H H Igesund m fl, Fosnavåg
125 Mk Fram	k	T25	43.0	13.5	6.7	Rap	20	1	H R Frøystavåg m fl, Leinøy i S.
126 Må Tor	f	T00	24.0	7.8	3.0	Hjelset	3	0	L K Vike m fl, Fosnavåg
127 Mk Viking	k	T14	45.5	14.0	7.3	Rap	45	7	H K Vike m fl, Fosnavåg
128 Mk Solveig I	k	T27	68.0	17.5	9.0	Fram	55	5	Sig Johansen m fl, Fosnavåg
129 Mk Havreisen	k	T15	34.0	11.5	5.0	Gideon	13	2	I N Igesund m fl, Fosnavåg
130 Må Kvik	f	T13	31.0	8.0	3.6	Hjelset	6	1	Brynjulf Evanger, Eggebones
132 Må Bob	f t	T ?	30.3	11.4	4.0	Raknem	5	1	Bjørn Siem, Leinøy i Sunnmør
133 Mk Vidar	k	T18	40.0	13.5	6.5	Stabil	20	1	Olaf Stenersen m fl, Tjørvåg
134 Mk Erling ³⁾	k	T12	47.5	13.0	6.5	Wichm.	25	2	A M Kvalsund m fl, Nerlandsøy
135 Mk Hugin	k	T16	45.0	14.0	7.0	Hein	26	2	P H Kopperstad m fl, Nerlandsøy
137 Mk Skagen	k	T15	40.0	13.0	6.0	Hein	16	1	A M Lillestøl m fl, Moldtustranda
138 Mk Langholm	k	T15	41.0	14.0	7.0	Hein	20	3	G Skorpen m fl, Moldtustranda
139 Mk Sigurd	k	T13	34.0	12.0	5.0	Hein	10	3	I I Kvalsund m fl, Nerlandsøy
140 Må Viking	k	T10	25.0	7.0	3.5	Favorit	3	0	K S Kvalsvik, Kvalsvik i Sunnm.
142 Må Kvik 2	k	T09	29.0	7.0	3.0	Hjelset	4	1	J Karlsen, Kvalsvik i Sunnmør
143 Mk Rundefjord	f	T17	25.0	8.0	4.0	Kampen	6	0	Karl Teige, Runde i Sunnmør
145 Ms Fosnavåg	k	T13	46.0	15.0	8.0	Rap	30	9	S O Velsvik m fl, Fosnavåg
146 4/å —	k	T95	28.0	8.0	4.0	—	—	4	Flusunds og Reites Notbruk, Leinøy i Sunnm.
147 Mk Aktiv	k	T16	43.0	14.0	7.0	Hein	25	6	K Pettersen m fl, Fosnavåg
148 Må Snøg	f k	T26	28.3	9.8	4.5	Hjelset	4	4	Johannes A Berge, Leinøy i S.mør
149 Mk Alken	k	T12	35.0	12.0	6.0	Alpha	7	2	Jakob Grotting, Eggebones
150 Mk Terje	k	T26	40.0	13.0	5.8	Alpha	14	1	Jakob Ervik, Leinøy i Sunnmør
151 Mk Kvik	k	T12	32.0	11.0	4.5	Hein	7	2	J Andreassen m fl, Fosnavåg
152 Må Torden- skjold	f	T33	25.0	7.0	2.0	Møre	5	0	Kåre Bergsnev, Herøy i Sunnmør
153 Mk Skjold	k	T11	41.0	13.5	6.0	Alpha	19	2	Rasmus Huldal m fl, Fosnavåg
154 Mk Magnus ⁴⁾	k	T12	51.0	13.5	7.0	Rap	30	1	Peder Strengkløv m fl, Fosnavåg
155 Mk Fram	k	T14	34.0	11.0	6.0	Hein	10	2	K K Fosnavåg m fl, Fosnavåg
156 Mk Breisund	k	T17	44.0	14.0	7.0	Hein	26	2	Antoni K Vike m fl, Fosnavåg
157 Mk Glimt	k	T16	44.0	14.0	6.8	Hein	20	2	J J Kvalsund m fl, Nerlandsøy
158 Ms Holmefjord	f k	T24	33.0	10.0	4.0	Helseth	8	1	Ole Kvalsund, Nerlandsøy
159 Mk Rantfjord	k	T16	43.0	14.7	6.8	Bolind.	20	7	P P Myrvågenes, Tjørvåg
160 Mk Hendig	f	T11	22.0	8.2	4.0	Hjelset	3	0	J Stenersen m fl, Fosnavåg
161 Må Sleipner	f k	T21	15.0	7.0	5.0	Sleipner	5	0	H N Igesund, Fosnavåg
162 Må Kvik	k f	T24	24.0	7.5	3.8	Hjelset	3	0	Jørgen Wåge, Leinøy i Sunnmør
166 Mk Svanen	k	T06	37.0	13.5	6.0	Gideon	10	2	J Ryssevick m fl, Moldtustranda
167 Mk Frithjof	k	T12	33.0	11.0	5.3	Hein	6	1	P K Fosnavåg m fl, Fosnavåg
168 Må Sport	f t	T23	26.0	8.0	3.7	Alpha	4	0	P A Leinebø, Leinøy i Sunnmør
169 Må Vesle Kari	f	T10	21.0	5.5	3.3	Sleipner	5	0	Paul J Runde, Runde i Sunnmør

1) Omb. 1931. 2) Omb. 1929. 3) Omb. 1928. 4) Omb. 1927.

SHELL PETROLEUM

M-HØ Herøy.

Farkostens nummer, art og navn	Anvendelse	Materiale	Byggår	Lengde	Bredde	Dybde	Maskin, navn	Antall HK	F. s. fangstb.	Eierens (den korresponderende reders) navn og postadresse
170 Ms Saga	k h	T	84	41.0	13.5	7.0	Alpha	8	2	G J Remø, Leinøy i Sunnmør
171 Mk Remø I ¹⁾	k h	T	83	53.7	16.4	9.1	Bolind.	40	3	G J Remø, Leinøy i Sunnmør
173 4/å —	k f	T	25	29.0	8.0	4.0	—	—	4	Fosnavåg & Myklebust Notlag, Fosnavåg
174 Mk Reidar	k	T	16	32.0	10.0	5.0	Hein	7	0	Jakob J Vågsholm, Fosnavåg
175 Mk Blåfjeld	k	T	22	40.0	13.5	6.5	Skandia	40	2	A O Guksør m fl, Runde i Sunnm.
176 Mk Fri	k	T	17	43.0	14.0	6.8	Alpha	14	3	J P Remø, Leinøy i Sunnmør
177 Mk Forsøk ²⁾	k	T	15	41.0	13.0	6.5	Rap	29	1	H H Goksøyr m fl, Runde i Sunnm.
178 Mk Nordlys	k	T	16	34.0	12.5	6.0	Hein	14	1	P H Guksør m fl, Runde i Sunnmør
179 Må Vesle Per	f	T	20	20.0	7.0	2.5	Vadset	4	0	Daniel Lervik, Tjørvåg
180 Mk Hugnad	k	T	10	29.0	10.0	4.5	Hein	10	1	O O Goksøyr, Runde i Sunnmør
181 Mk Sandviks- horn	k	T	17	47.0	15.0	7.0	Dan	25	3	S E Sandvik m fl, Tjørvåg
182 Må Bergulen	f	T	00	27.0	8.0	4.0	Hjelset	4	1	P O Kopperstad m fl, Nerlandsey
183 Må Kvik	f	T	16	24.0	6.5	4.0	Hjelset	4	0	Elias Sande, Leinøy i Sunnmør
184 Mk Glimt	k	T	10	32.0	12.0	5.5	Wichm.	8	1	Einar J Storøy m fl, Fosnavåg
185 Mk Tryg	k	T	20	32.0	11.5	5.5	Skandia	12	1	G O Tjørvåg m fl, Tjørvåg
186 Mk Færdig	k	T	07	29.0	10.0	5.0	Hjelset	8	1	Age Fugledal m fl, Tjørvåg
187 Mk Republik	k	T	97	48.0	15.5	7.0	Bergs.	35	1	Sigurd Strand, Fosnavåg
188 Må Laksen	f	T	97	22.0	7.0	2.5	Tenfj.	3	0	Josef P Teige, Nerlandsey
189 Mk Ceylon	k	T	19	41.0	13.0	7.0	Volda	20	2	S O Selvåg m fl, Eiksund
193 Mk Rolf	k	T	12	31.0	11.0	5.0	Alpha	10	1	J S Gjerde m fl, Eiksund
195 Må Magne	f	T	15	21.0	6.5	3.0	Volda	3	0	Lars S Havåg, Eiksund
196 Må Rap	f	T	08	22.0	7.0	2.5	Tenfj.	3	0	Gerhard P Grytvik, Tjørvåg
197 Mk Von	k	T	14	32.0	10.3	5.5	Alpha	11	1	Gerhard Varholm m fl, Flåvær
198 Mk Brødrene	k	T	31	35.0	11.0	5.7	Volda	14	2	Anfin Skårpen, Flåvær
199 Mk Lun	k f	T	32	28.0	9.0	4.6	Nogva	7	1	Lars P Husholm m fl, Flåvær
200 Mk Merkur	k	T	12	43.0	13.0	5.8	Wichm.	25	2	G A Berge m fl, Eggesbønes
201 4/å —	k	T	30	30.0	8.0	4.0	—	—	4	Jens Hansen m fl, Fosnavåg
202 Mk. Rap ³⁾	k	T	01	43.6	13.7	7.3	Wichm.	25	3	S J Runde m fl, Runde i Sunnmør
203 Mk Håkon ⁴⁾	k	T	11	33.0	12.0	6.3	Volda	20	3	P P Runde m fl, Runde i Sunnmør
204 Mk Noregg	k	T	12	38.0	13.0	6.5	Alpha	14	2	J J Runde m fl, Runde i Sunnmør
206 Mk Argo	k	T	18	41.5	12.5	8.0	Rap	22	2	L A Runde m fl, Runde i Sunnmør
207 Mk Glimt	k	T	10	33.0	12.0	6.0	Gideon	13	2	Hans Ottesen, Runde i Sunnmør
208 Ms Forsøk	f	T	23	26.0	7.5	4.5	Gideon	5	0	Emil Kopperstad, Fosnavåg
210 Må Gubben	f	T	97	20.0	6.0	1.5	Americ.	4	0	P O Notø, Herøy i Sunnmør
211 Mk Skjold	k	T	10	30.7	10.5	5.0	Hein	7	1	Andreas Stoksøt, Gurskøy
213 Mk Rap	k	T	11	33.0	12.0	6.0	Rap	10	1	Jobs N Myklebust, Fosnavåg
217 Må Håbin	f	T	12	23.0	6.0	3.0	Hjelset	6	0	H Skjelbred, Flåvær
218 Ms Truls	t	T	00	36.0	13.0	5.0	Tuxham	10	1	H Skjelbred, Flåvær
219 Må Duen	f	T	19	19.0	7.0	5.0	Fjærtøft	3	0	Matias P Løvøy, Moldtustranda
220 Må Felen	f	T	15	25.0	7.0	3.0	Hjelset	4	0	Anton S Myklebust, Fosnavåg
221 Mk Olaf	k	T	13	33.0	12.0	6.0	Gideon	16	2	M N Runde m fl, Runde i Sunnm.
222 Mk Flid	k	T	10	33.0	11.5	5.0	Hein	12	2	S M Runde m fl, Runde i Sunnmør
224 Mk Haybris ⁵⁾	k	T	12	42.0	12.0	7.0	Union	30	2	S I Runde m fl, Runde i Sunnm.
225 Mk Hein	k	T	15	37.0	13.0	6.0	Hein	16	2	Paul T Kleppe m fl, Gurskøy
226 Mk Forsøk	k	T	13	31.0	11.0	5.6	Hein	16	2	Jakob Djupvik m fl, Gurskøy
227 Må Fram	f	T	19	24.4	6.4	3.2	Volda	3	0	Hans Tjørvåg, Tjørvåg
228 Mk Emil	k	T	01	43.0	14.0	5.5	Gideon	12	2	Olaf Dyrhaug m fl, Moldtustranda
229 Må Nor	f k	T	?	22.3	4.8	2.4	Volda	3	0	Sigv Sivertsen m fl, Gurskøy
230 Mk Skagen	k	T	13	30.0	11.0	5.0	Hein	5	2	S A Leikanger m fl, Gurskøy
231 Mk Frigg	k	T	12	30.0	11.5	5.0	Hjelset	6	1	Peder Worren m fl, Gurskøy
232 6/å —	f k	T	27	29.0	8.0	4.0	—	—	3	Daniel N Igesund, Fosnavåg

Farkostens nummer, art og navn	Anvendelse	Materiale	Byggeår	Lengde	Bredde	Dybde	Maskin, navn	Antall HK	F. & fangstb.	Eierens (den korresponderende reders) navn og postadresse
233 Mk Brødrene	k f	T13	29.0	11.0	5.2	Alpha		5	1	Ole Knutsen, Fosnavåg
234 Mk Seta ¹⁾	k	T14	54.0	14.0	7.0	Wichm.		40	1	P N Sævik m fl, Leinøy i Sunnm.
237 Må Flåvær fjord ²⁾	f	T19	25.0	7.5	3.5	Hjelset		3	0	Olaf G Muren, Gjerdsvika
238 Må Kvikk	f k	T ?	27.6	6.9	3.9	Tenfj.		5	1	Sigv Sivertsen m fl, Gurskøy
239 Må Von	f k	T ?	28.7	8.0	3.5	Møller.		5	0	T Hestholm m fl, Gurskøy
240 Må Von	k	T24	22.5	6.0	3.0	Regal		4	0	R S Søholt v/ G Hestholm, Gurskøy
242 Må Snøgg	f	T13	21.0	5.5	3.0	Volda		4	0	Ole A Måløy, Gurskøy
244 Må Veslekaren	f	T20	23.0	7.0	3.0	Helseth		4	0	Karl I Kvalsund, Nerlandsøy
246 Ms Fram	k	T13	35.0	11.0	5.8	Hein		7	2	J I Leikanger, Gurskøy
249 Må Vesleper	f	T20	22.0	6.5	4.0	Rap		4	0	P N Sævik m fl, Leinøy i Sunnmør
250 Mk Vesleper	k f	T20	27.0	9.0	4.3	Helseth		8	0	J P Teige, Nerlandsøy
252 Må Hjel	f	T20	28.5	8.3	3.8	Rekord		5	0	R A Hjelmeseth m fl, Eggesbønes
254 Mk Kjelsund	t	T12	44.0	12.0	6.0	Grei		16	1	Enok Svendsen, Gurskøy
255 Må Sport	f	T17	21.0	7.0	3.0	Tenfj.		5	1	Einar O Storenes, Tjørvåg
256 Mk Rap	k	T16	33.0	8.5	5.7	Volda		8	1	O L Kihle m fl, Gurskøy
257 Mk Von	f k	T16	25.0	8.0	4.0	Hein		4	0	Ola E Låpoll, Fosnavåg
259 Mk Kvik	f k	T19	26.5	6.0	3.7	Hein		6	1	A P Dybvik, Gurskøy
260 Må Sjøblomsten	f t	T05	29.0	8.0	4.0	Skandia		5	1	T M Myklebust, Eggesbønes
261 Mk Bjarte	k	T20	24.5	8.2	4.0	Dahl		5	0	Peder H Botn, Fosnavåg
262 Må Laksen	k	T20	25.0	7.0	4.0	Heimdal		3	0	Joakim P Bendal, Fosnavåg
263 Mk Aron	k	T22	29.0	7.5	4.0	Hjelset		6	0	N Myklebust, Eggesbønes
264 Må Glimt	f	T20	19.0	6.0	3.0	Sleipner		4	0	Fr G Notøy m fl, Herøy i Sunnm.
265 Må Tiger	f k t	T20	26.5	6.9	3.2	Americ.		8	0	Fr Hagemann m fl, Herøy i Sunnm
266 Må Håbet	k	T10	23.0	6.5	4.0	Vagtm.		4	0	Joh P Remøy, Leinøy i Sunnmør
267 Må Lun	k f	T20	26.0	8.3	4.0	Helseth		6	0	O S Remøy m fl, Leinøy i Sunnm.
271 Må Snøgg	k	T26	21.0	5.5	3.5	Bilm.		35	0	Roe Nerem, Fosnavåg
272 Må Skvett	k f	T20	22.3	5.3	3.2	Wichm.		3	0	Andr Klungsøyr, Tjørvåg
274 Må Levan	f k	T19	22.0	6.0	3.0	Levahn		3	0	Paul Sævik, Leinøy i Sunnmør
275 Må Kvik	f	T12	22.0	6.0	2.5	Americ.		3	0	Andr S Selvåg, Eiksund
276 Mk Kvass	k	T14	33.5	11.5	5.3	Volda		10	1	Nils Husø m fl, Gurskøy
277 Må Snøg	f	T24	22.0	6.0	3.2	Regal		5	0	Hans Pærelus, Runde i Sunnmør
278 Må Teddy	k	T22	26.0	10.0	4.0	Hjelset		4	0	Johan Wiike, Fosnavåg
279 Må Frik	k	T05	22.0	7.0	4.0	Sleipner		4	0	H O Rundø m fl, Runde i Sunnmør
281 Ms Håkon	t f	T ?	43.0	12.0	5.0	Møller.		10	0	Andr Rafteseth, Tjørvåg
282 Må Leik	t f	T12	26.0	7.0	3.5	Americ.		6	0	Karl Johan Hånes, Gurskøy
283 Må Peer	f	T18	24.0	6.0	4.0	Americ.		8	0	Anton B Garvik, Tjørvåg
284 Må Plugg	f	T08	22.5	7.0	2.5	Americ.		4	0	L K Eiksund m fl, Eiksund
285 Må Stoksund	f	T22	21.2	6.9	3.0	Wichm.		3	0	Johs E Stoksund, Tjørvåg
286 Mk Von	f k	T16	39.0	13.0	7.0	Rap		20	2	A J Remø m fl, Leinøy i Sunnmør
287 Mk Torden- skjold	k	T19	29.0	11.5	5.4	Hein		7	1	H O Sævik, Leinøy i Sunnmør
289 Må Olaf	f	T20	20.0	5.0	2.0	Evinr.		3	0	G Warholm, Flåvær
291 Dk Dag	i k h	T84	75.8	18.6	7.8	Damp		45	3	Ole M Feije, Fosnavåg
293 Mk Frøystein	k	T23	38.5	12.7	5.8	Grei		16	2	H Frøystadvåg m fl, Leinøy i S.
294 Mk Laksen	k	T28	30.0	9.5	4.0	Hjelset		13	0	S Berntsen m fl, Eggesbønes
295 Ms Nansy	k	T14	30.0	9.0	4.2	Alpha		4	0	Benjamin Vågsholm, Fosnavåg
297 Mk Napp	k t	T19	25.0	8.0	4.0	Hjelset		6	1	Herman I Leikanger, Gurskøy
298 Må Pilen	f	T24	21.2	6.4	3.2	Real		6	0	J Berge m fl, Leinøy i Sunnmør
300 Må Rapp	f t	T18	23.5	7.5	3.3	Sleipner		5	0	K N Kvalsik, Kvalsik i Sunnm.
301 Mk Mågen	k	T24	32.5	10.9	5.3	Alpha		11	1	Paulus Igesund, Fosnavåg
302 Mk Delfin	k	T24	35.5	11.0	5.7	Gideon		12	1	J J Vågsholm, Fosnavåg
303 Mk Snøgg	k	T11	32.0	11.5	5.8	Finnøy		8	1	S J Eiksund m fl, Eiksund
305 Må Happy	t f	T23	21.2	6.9	2.9	Real		6	0	Severin J Skorpen, Flåvær

M-HØ Herøy — M-HF Hjørundfjord.

Farkostens nummer, art og navn	Anvendelse	Materiale	Byggeår	Lengde	Bredde	Dybde	Maskin, navn	Antall HK	F. & fangstb.	Eierens (den korresponderende reders) navn og postadresse
306 Mk Vikenes	k	T	19	50.3	16.0	7.3	Bolind.	40	4	H K Remø, Leinøy i Sunnmør
308 Må Trond	f	T	24	23.0	7.0	4.0	Statto	5	0	R S Moltu, Moltustranda
309 Må Hermod	f	T	24	21.0	6.0	2.7	Americ.	2	0	R E Notøy, Leinøy i Sunnmør
310 Mk Skjerven	k f t	T	14	31.0	10.5	5.0	Hein	6	1	A L Sivertstøl, Herøy i Sunnm.
311 Må Gangerrolf	f k	T	10	23.0	8.0	2.5	Dux	6	0	Erik Evanger, Fosnavåg
312 Mk Sjøalf	k	T	25	33.0	11.0	5.3	Hein	7	1	Oskar Stenersen, Fosnavåg
314 Mk Skrei	k f	T	16	39.0	12.3	6.4	Skandia.	20	1	H G Runde m fl, Runde i Sunnm.
315 Må Bruse	f	T	23	23.0	7.0	3.9	Wichm.	6	0	Karl O Teige, Nerlandsøy
316 Må Nap	f	T	?	19.0	6.0	2.0	Tenfj.	3	0	Peter P Smådal, Leinøy i Sunnmør
317 Må Fram	f k	T	20	25.0	8.0	5.0	Alpha	4	0	Ingvald Hestholm, Gurskøy
318 Må Frierfjord	k	T	?	22.0	7.0	3.3	Wichm.	3	0	M Berntsen, Leinøy i Sunnmør
319 Ms Venus	k	T	05	23.0	8.0	5.0	Alpha	4	0	Johan M Bakke, Gurskøy
320 Ms Snøg	k	T	25	25.0	6.0	4.2	Helseth	6	0	Oskar A Remøy, Leinøy i Sunnmør
321 Må Balder	k f	T	21	24.0	7.5	4.0	Neset	6	0	Asbjørn Thorseth, Tjørvåg
322 Mk Sunøen	k	T	18	56.0	16.0	7.1	Skandia.	55	1	J Remøy m fl, Leinøy i Sunnmør
323 Må Hurtig	k	T	26	25.0	8.0	3.2	Volda	6	0	G N Igesund, Fosnavåg
324 Ms Parat ¹⁾	k f	T	?	26.5	8.5	4.0	Hjelset	4	0	Hans T Slåttelid, Gurskøy
325 Må Helga	f	T	?	23.0	5.0	4.0	Americ.	6	0	Hans K Remø, Leinøy i Sunnmør
326 Må Thor	f	T	?	22.3	6.4	3.2	Grei	4	0	P Hjørungdal m fl, Runde i Sunnm.
327 Må Truls	f k	T	26	29.0	9.5	4.3	Hjelset	6	0	E P Koperstad m fl, Nerlandsøy
328 Må Terje	k	T	?	25.0	8.0	3.0	Alpha	4	0	Helmer Herstad, Eiksund
330 Må Snøg	k	T	?	24.0	5.0	3.0	Tenfj.	3	0	Rolf Selvåg, Eggesbønes
331 Mk Torden- skjold	k	T	29	32.0	11.0	5.8	Hein	10	1	Nikkolai N Myklebust, Fosnavåg
332 Mk Kapella	k	T	90	44.0	14.0	5.0	Dan	12	1	B Vågsholm m fl, Fosnavåg
333 Må Viking	k	T	07	28.0	7.0	4.5	Marna	8	0	H K Goksøyr, Runde i Sunnmør
334 Må Lun	k	T	29	29.0	9.0	4.8	Kampen	10	0	Martinus Ytrebø, Leinøy i Sunnm.
336 Må Nor	f	T	29	26.0	8.0	4.0	Nogva	5	0	Johan Oskorpen, Flåvær
337 Mk Håp	t	T	?	44.6	12.7	6.4	Alpha	11	1	O Thorseth A/S, Fosnavåg
338 Må Glimt	f	T	?	22.0	8.0	2.5	Tenfj.	3	0	Sigv J Sandvik, Eggesbønes
340 Mk Skagen	f	T	32	34.0	11.0	5.3	Hjelset	4	0	I O Kopperstad m fl, Nerlandsøy
342 Må Trygg	t f	T	24	26.0	8.0	4.0	Gideon	5	0	Hans P J Runde, Runde i Sunnm.

M-HF. Hjørundfjord merkedistrikt.

1 Må Fisk	f t	T	?	25.0	7.0	4.0	Statto	5	0	S Skår, Trandal i Hjørundfjord
2 Mk Olaf	f	T	28	23.1	7.1	3.3	Heimdal	5	0	A K Lyshagen m fl, Sæbø i S.mør
3 4/å —	f	T	24	22.3	8.0	2.7	—	—	2	Finnes og Leira Notlag, Bjørke i Sunnmør
4 6/å —	f	T	95	27.0	8.0	4.0	—	—	1	Viddals Notlag, Viddal
5 Mk Idræt	k	T	13	37.0	12.0	5.9	Hein	12	2	I A Årnes m fl, Standal i Sunnmør
7 Mk Ranmo	k	T	10	37.9	11.2	6.0	Hein	14	2	T K Standal m fl, Standal i Sunnm.
8 Mk Hugnad	k	T	12	33.1	11.0	5.6	Gideon	8	1	O J Bø m fl, Standal i Sunnmør
9 6/å —	f	T	03	31.8	9.6	3.6	—	—	2	Bjørke Notlag, Bjørke i Sunnm.
10 Mk Olaf	k	T	09	31.9	10.7	5.0	Dan	8	1	Nils E Stennes, Urke
11 Må Pil	f	T	20	21.0	6.6	3.0	Tenfj.	4	0	P M Mork m fl, Bjørke i Sunnm.
12 Må Fram	f	T	?	24.7	6.8	4.0	Bilm.	7	0	Bernt M Håndlykken, Urke
13 Må Tenfjord	f	T	20	17.5	6.4	3.2	Tenfj.	3	0	S I Årnes, Standal i Sunnmør
15 Må Laks	f	T	11	25.0	8.0	3.3	Hjelset	4	1	Edv E Skår, Sæbø i Sunnmør
16 Må Stålberg	f sl	T	20	23.5	7.5	3.0	Alpha	4	0	Gustav Hole, Viddal
18 Må Skjold	f	T	15	26.2	6.5	2.8	Alpha	4	0	S O Humlung m fl, Festøy pr Ales.
19 Mk Svan	h f	T	12	26.0	8.0	4.0	Hjelset	4	0	E K Trandal m fl, Trandal i Hj.fjord.

Farkostens nummer, art og navn	Anvendelse	Materiale	Byggeår	Lengde	Bredde	Dybde	Maskin, navn	Antall HK	F. & fangstb.	Eierens (den korresponderende reders) navn og postadresse
M-HP. Hopen merkedistrikt.										
1 Må Magne	k f	T	16	32.0	10.0	8.0	Hein	7	0	H Johannessen, Veidholmen
2 Må Forsøk	k f	T	30	20.0	8.0	2.1	Hein	5	0	Anton E Kirkenes, Nordsmøla
3 Må Liv	k f	T	18	33.0	9.7	4.0	Statt	8	0	Magnus Bekken, Steinsøysund
4 Ms Ulf	t	T	97	40.0	16.0	5.7	Bolind.	15	0	Chr. Eckhoff, Veidholmen
5 Må Fram	k f	T	15	19.0	5.0	3.0	Dahl	3	0	Andreas Follå, Nordsmøla
6 D Oteren	h	T	90	70.3	19.2	6.8	Damp	140	0	Chr. Eckhoff m fl, Veidholmen
7 Mk Glimt	k	T	16	38.0	12.0	5.1	Brunv.	20	2	Ingvar J Lillenes, Vestsmøla
8 Må Sjøfuglen	k	T	01	34.0	11.5	4.0	Gideon	8	0	O J Nordhøpbak m fl, Nord-Smøla
10 Mk Solon	k	T	12	40.0	12.0	5.0	Finnøy	12	2	Peder K Haugen, Steinsøysund
11 Må Fridemann	2 k	T	10	27.0	8.0	3.4	Heros	4	0	Alb A Hellesfjord, Veidholmen
12 Mk Rødving	k	T	16	50.0	16.0	7.5	Gideon	32	5	Isak Isaksen m fl, Veidholmen
14 Må Normann	f k	T	16	27.3	8.0	3.3	Heros	4	0	J J Bekken m fl, Steinsøysund
15 Må Draug	f k	T	16	28.0	9.0	4.2	Heros	6	0	J T Lervik, Nordvika i Nordmør
17 Må Nap	f k	T	19	25.0	7.0	3.0	Gideon	3	0	P P Høghaug m fl, Nord-Smøla
18 Mk Laugen	k	T	12	40.0	13.0	6.3	Finnøy	14	6	Ola Høghaug m fl, Nord-Smøla
20 Må Galleif	k	T	00	34.0	10.0	2.7	Statt	6	0	J O Holmen m fl, Steinsøysund
21 Ms Lommen	t	T	?	33.0	11.0	4.0	Alpha	10	0	Peder Aspås, Veidholmen
23 Ms Frigg	k	T	09	36.0	12.0	5.1	Dan	8	1	J B Ramberghaug, Nord-Smøla
24 Ms Fiskeren	f k	T	10	34.0	12.0	4.4	Stærkod.	6	1	John J Setran m fl, Nord-Smøla
26 Ms Leander	k	T	00	34.0	12.0	5.3	Grei	10	2	A P Holmen m fl, Steinsøysund
27 Må Statt	k	T	00	34.0	12.0	5.2	Statt	6	0	P A Holmen m fl, Steinsøysund
28 Ms Skreia	k h	T	12	36.0	13.0	5.8	Alpha	7	5	Magnar Rokstad m fl, Nord-Smøla
31 Må Jarl	k	T	19	28.0	7.5	3.3	Heimdal	5	0	Andr Vilhelmsen, Veidholmen
32 Mk Olav	k	T	13	31.0	10.0	5.0	Gideon	6	1	Hans Rokstad m fl, Steinsøysund
33 Må Lykyn	f k	T	11	28.0	7.2	3.7	Skandia	6	0	Anton Bakken, Steinsøysund
34 Må Pilen	k f	T	34	27.0	9.0	3.7	Statt	4	0	Joh B Bruvik, Steinsøysund
36 Må Rapp	k	T	15	31.0	9.0	5.0	Alpha	8	0	Andr. Danielsen m fl, Veidholmen
37 Mk Frank	k	T	12	46.0	14.0	6.0	Dan	16	4	Kr Rokstad, Veidholmen
39 Må Duen	k	T	10	24.0	6.0	3.1	Vestkyst	3	0	Peder Hommelhaug, Nord-Smøla
40 Ms Mach Kinley	k f	T	11	34.0	13.0	5.4	Gideon	6	3	Abraham O Øien m fl, Veidholmen
43 Må Spretten	k	T	20	17.0	6.0	3.0	Alpha	4	0	Adolf Strand m fl, Veidholmen
44 Må Norbeck	k	T	05	32.0	10.0	4.0	Alpha	8	1	Chr Johnsen m fl, Nord-Smøla
47 Ms Løvik	k	T	14	34.0	10.0	4.0	Stærkod.	6	1	Peder Johansen m fl, Veidholmen
48 Mk Hilmar	k h	T	10	42.2	13.5	5.4	Skandia	10	5	Bernt Værnes m fl, Veidholmen
49 Ms Prøven	k	T	04	36.0	12.0	5.3	Stærkod.	6	3	Iver Iversen m fl, Veidholmen
50 Må Sverre	f k	T	16	26.0	7.6	3.3	Statt	4	0	Jakob Holberg m fl, Steinsøysund
51 Mk Fram	f k	T	16	34.0	9.5	5.2	Skandia	5	1	Jakob Sivertsen m fl, Veidholmen
52 Ms Norrønna	f k	T	03	35.0	12.0	4.3	Gideon	8	4	Bernhard Sundet, Steinsøysund
54 Mk Rolf	f k	T	11	40.0	12.9	6.0	Finnøy	12	2	Isak P Tuven m fl, Nord-Smøla
55 Må Bjarne	k	T	16	33.0	10.0	6.0	Skandia	5	0	Tomas Jakobsen, Veidholmen
56 Ms Liber	k	T	14	36.0	11.0	5.0	Gideon	8	2	P Angelhus m fl, Veidholmen
57 8/å	—	f	T	10	26.5	5.9	2.2	—	—	Anders J Kuløy, Veidholmen
58 8/å	—	f	T	?	26.0	6.0	3.0	—	—	Paul Holberg, Steinsøysund
59 8/å	—	k	T	00	23.4	4.8	1.7	—	—	Johan Johannessen sen, Veidholmen
60 8/å	—	k	T	96	25.5	5.3	1.9	—	—	Ole K Våg, Veidholmen
61 8/å	—	k	T	96	25.5	5.3	2.0	—	—	Just Antonsen, Veidholmen
62 8/å	—	k	T	05	19.1	4.2	1.5	—	—	Just Antonsen, Veidholmen
63 Mk Håkon	k	T	11	34.0	11.8	5.8	Gideon	6	1	Anton Kjønhaug m fl, Nord-Smøla
64 Mk Hopen	k	T	12	39.0	12.0	6.2	Statt	11	5	Nils Pettersen m fl, Nord-Smøla
65 8/å	—	k	T	05	23.4	4.8	1.8	—	—	Hans Lyngvær, Veidholmen
66 8/å	—	k	T	00	20.0	5.0	3.0	—	—	Petter A Jakobsen, Veidholmen
67 Mk Brødrene	k	T	14	50.0	14.0	6.0	Wichm.	20	4	Petter Pettersen, Veidholmen

Farkostens nummer, art og navn	Anvendelse	Materiale Byggeår	Lengde	Bredde	Dybde	Maskin, navn	Antall HK	F. & fangstb.	Eierens (den korresponderende reders) navn og postadresse
68 8/å —	k	T'00	25.0	5.0	3.0	—	—	0	Kr Pettersen m fl, Veidholmen
71 Mk Bølgen	k	T'28	37.5	11.0	5.5	Grei	10	1	J A Brendskog m fl, N.-Smøla
72 8/å —	k	T'96	22.3	5.3	1.8	—	—	0	Johan Lornsen, Veidholmen
73 8/å —	k	T'12	21.0	4.0	1.8	—	—	0	Isak Tomasen, Veidholmen
74 8/å —	k	T'13	24.0	4.5	2.0	—	—	0	Isak Tomasen, Veidholmen
75 8/å —	k	T'09	21.7	5.0	2.0	—	—	0	Andreas Sivertsen, Veidholmen
76 8/å —	k	T'10	22.4	5.5	2.6	—	—	0	Andreas Sivertsen, Veidholmen
78 8/å Elvidar	k	T'02	24.0	5.0	1.4	—	—	0	Johan Hemnes, Veidholmen
79 Må Normand	k	T'?	35.0	12.0	5.0	Statt	8	0	O Grotli, Steinsøysund
80 Må Grei	k	T'?	22.0	7.0	3.0	Statt	5	0	O Grotli, Steinsøysund
82 8/å —	f	T'00	24.0	6.0	2.0	—	—	0	Olaus Norseth, Veidholmen
83 8/å —	k	T'05	20.0	5.0	1.6	—	—	0	Olaus Norseth, Veidholmen
86 8/å —	k	T'00	23.0	5.0	1.8	—	—	0	Johs Hendriksen, Veidholmen
87 8/å —	f	T'04	26.0	6.0	3.0	—	—	0	Martin Bjøringsø, Nord-Smøla
88 8/å —	f	T'90	25.0	6.0	2.0	—	—	0	Abraham Bjøringsø, Nord-Smøla
89 8/å —	f	T'00	25.0	6.5	2.0	—	—	0	Joh O Nordhobak, Nord-Smøla
90 8/å —	f	T'03	21.0	6.0	2.0	—	—	0	Johs Kjønsberg, Nord-Smøla
91 8/å —	f	T'00	25.0	6.0	2.0	—	—	0	Kristen Heggem, Nord-Smøla
93 Mk Viking	k	T'11	27.5	10.0	5.0	Alpha	8	0	Assar Kjønøy m fl, Veidholmen
97 Mbfl Blommen ¹⁾	t	T'14	55.6	14.0	7.1	Gideon	35	4	Ingv M Hopen m fl, Nord-Smøla
99 8/å —	f	T'12	26.0	6.0	3.0	—	—	0	Herman Hansen, Steinsøysund
100 Må —	f k	T'12	28.0	8.0	3.0	Statto	5	0	O Grotli, Steinsøysund
101 Mk Asker	f k	T'10	32.0	11.0	4.2	Gideon	6	0	Fred Johannessen m fl, Veidholmen
103 Mk Freidig	f k	T'27	35.0	11.0	5.2	Statt	9	3	Ingebr. Hammervold, Veidholmen
104 Ms Kambria	k f	T'10	25.0	9.0	4.0	Gideon	6	1	I F Dalseth m fl, Steinsøysund
105 Mk Flid	t	T'94	48.0	15.0	5.0	Alpha	16	0	Peder Aspås, Veidholmen
106 Må Ternem	f k	T'19	30.0	9.0	6.0	Gideon	4	0	Petter O Aure, Nord-Smøla
107 Mk Holmshorn	k h	T'18	55.2	15.5	6.7	Union	40	5	Karl Eckhoff m fl, Veidholmen
108 8/å —	f k	T'06	26.0	6.0	2.0	—	—	0	P B Gjevik, Nordvika i Nordmør
109 Ms Brødrene	f k	T'25	28.7	9.6	4.2	Gideon	6	1	Harald Johansen, Nord-Smøla
110 Må Trafik	f k	T'17	24.5	7.0	4.0	Wichm.	6	0	J K Rokstad, Veidholmen
112 Må Kvik	f k	T'08	32.9	11.7	4.6	Skandia	8	0	Theodor Øien m fl, Steinsøysund
113 Må —	f k	T'21	26.0	7.0	4.0	Sterk	4	0	Johan A Johansen, Nord-Smøla
114 Må Østerø	t f k	T'15	27.0	7.0	3.0	Favorit	3	0	Edvard Ottesen, Veidholmen
115 Må Rana	k f	T'16	32.0	7.5	3.5	Båtnes	6	0	Jonas Rongskog, Veidholmen
116 Må Møringen	k f	T'13	26.0	6.8	3.0	Møring.	7	0	J M Bjøringsøy m fl, Nord-Smøla
117 Mk Alaska	k	T'28	34.0	10.0	4.5	Gideon	6	2	Johan Værnes m fl, Veidholmen
118 Mk Agder	f k	T'12	35.0	12.0	6.0	Gideon	13	1	Kr Edvardsen m fl, Veidholmen
119 Må Kobben	f k	T'20	22.0	6.0	4.3	Gideon	3	0	J Danielsen m fl, Veidholmen
120 Mk Magda	f k	T'28	31.0	10.3	4.7	Gideon	10	0	Oluf Hatmosø, Nord-Smøla
121 8/å —	f	T'01	24.7	5.5	2.3	—	—	0	Johan J Sætran, Nord-Smøla
122 Mk Brødrene	3 f k	T'29	35.5	10.8	5.0	Skandia	12	1	Olaus O Bækken m fl, Steinsøysund
123 Mk Færder	f k	T'11	36.0	12.0	6.8	Rap	15	2	Nikolai Stensø m fl, Steinsøysund
124 Må Nygrei	f k	T'30	30.8	9.6	4.2	Nygrei	9	0	Eilert Kirkenes, Nord-Smøla
125 Mk Brødrene	f k	T'30	34.0	9.8	5.0	Vestsm.	15	1	Iver Jensen m fl, Nord-Smøla
126 Mk Urædd	f k	T'26	36.0	11.8	6.0	Populær	12	0	Anders Hottram m fl, Veidholmen
127 Må Alf	f k	T'16	25.0	8.0	3.0	Grei	5	0	Johan Rokstad jr, Veidholmen
128 Må Fix	f	T'32	24.0	8.0	2.9	Sabb	5	0	Peder Angelhus m fl, Veidholmen
129 Må Real	k f	T'32	25.0	7.0	2.9	Sabb	5	0	Isak N Rognskog, Veidholmen
130 Må Sterk	k f	T'18	24.0	6.5	2.8	Sterk	4	0	Odmund O Sætran, Nord-Smøla

1) Omb. 1955.



Farkostens nummer, art og navn	Anvendelse	Materiale Byggestr.	Lengde	Bredde	Dybde	Maskin, navn	Antall HK	F. & fangstb.	Eierens (den korresponderende reders) navn og postadresse
1 Mk Real ⁴⁾	k	T ?	43.0	12.2	6.0	Wichm.	12	2	Johan O Brevik m fl, Julshamn
2 Ms Fuglen	k h	T 13	40.0	13.0	4.8	Bolind.	20	4	Olav O Teistklub m fl, Vevang
3 Må Burgen	k	T 32	22.0	7.0	2.9	Helseth	4	0	L Hagen m fl, Vikan i Romsdal
4 Må Mågen	k	T 10	33.0	11.0	3.2	Skandia	12	0	Einar K Teistklub m fl, Vevang
5 Ms Brødrene	k	T 07	38.0	13.0	5.7	Alpha	11	2	P S Sandbløst m fl, Vevang
6 Mk Basken	k h	T 19	43.0	13.0	6.5	Stabil	20	3	Ole H Kråholm, Vevang
7 Mk Strømsnæs	k h	T 15	39.8	14.8	6.1	Rap	18	3	Olaf A Strømsnæs m fl, Vevang
8 Må Snøgg	k	T 12	22.0	7.2	3.0	Heimdal	3	0	H Gammelsæter, Vikan i Romsdal
9 Ms Elida	k	T 14	38.0	15.0	5.0	Wichm.	16	1	O A Hagen m fl, Askevåg
10 Mk Svan	k	T 14	39.0	12.0	5.0	Alpha	15	1	Ole J Hustad m fl, Hustad
11 Mk Sjøblomsten	k h	T 03	39.0	12.7	6.7	Alpha	14	3	Martin L Skudholm, Askevåg
12 Mk Glup	k	T 03	39.5	12.0	5.5	Gideon	16	3	Partr. J F Mahle, Askevåg
15 Mk Ørnen	k h	T 11	37.2	12.7	5.7	Alpha	11	3	K Skotheimsvik m fl, Vevang
16 Mk Hugnad	k	T 08	37.0	12.0	5.7	Gideon	8	1	I B Mahlefeten m fl, Askevåg
17 Mk Hurtig	k h	T 16	43.0	14.0	6.8	Skandia	15	3	Joh Nyheim m fl, Vikan i Romsdal
18 Mk Barden	k	T 18	39.0	13.0	5.7	Alpha	14	3	Halvor H Venås m fl, Hustad
19 Må Hyggen	k	T 14	19.5	6.5	4.0	Helseth	3	0	Bernh Soløy, Vikan i Romsdal
20 Må Sjøblomsten	k	T 14	34.0	11.0	4.5	Gideon	6	0	Hans H Skotheimsvik, Vevang
21 Ms Flukt	k h	T 12	42.0	15.0	5.8	Gideon	13	1	Edvin E Skotheim, Vevang
22 Må Laksen	f k	T 29	20.0	7.0	4.0	Motor	3	0	Joh Johansen, Vikan i Romsdal
23 Mk Myra	k	T 08	35.5	11.0	5.8	Skandia	6	1	Kr M Myren, Vikan i Romsdal
24 Mk Kastor	k	T 16	41.0	12.0	6.0	Dahl	12	2	Iver I Farstad m fl, Julshamn
25 Ms Prøven ²⁾	k h	T 99	43.0	15.0	6.0	Levahn	32	2	Johan J Nerland m fl, Hustad
26 Må Rapp	k	T 33	21.0	7.0	2.7	Gideon	5	0	John P Lervik, Vikan i Romsdal
27 Må Laksen 2	k	T 33	19.0	6.9	3.7	Helseth	3	0	Th Utheim, Vikan i Romsdal
28 Må Falken	k	T 22	26.4	9.0	4.1	Wichm.	6	0	Anders Vestadvåg v/ Paul Brennholm, Vikan i Romsdal
29 Ms Solø	t k h	T 04	45.0	17.0	6.5	Skandia	20	2	Ole Tomassen, Vikan i Romsdal
30 Må Nordlys	k	T 35	25.0	7.8	3.6	Grei	10	0	Iver F Vikan, Vikan i Romsdal
31 Ms Nornæss ³⁾	k h t	T ?	42.9	15.4	5.5	Gideon	16	1	Ole Sørgård m fl, Hustad
32 Må Kvik	k	T 35	22.0	6.0	3.0	F. M.	4	0	Bjarne O Teistklubb, Vevang
35 Må Tom	f k	T 14	33.0	11.0	4.2	Skandia	6	0	Anders S Farstad, Julshamn
37 Ms Nansen	k h	T 96	41.0	15.0	7.5	Alpha	18	3	Konrad S Farstad, Julshamn
38 Mk Prøven	k h	T 09	38.0	12.0	6.3	Gideon	16	3	A L Vikene m fl, Vikan i Romsdal
41 Må Fiskeren	k	T 10	22.0	7.9	3.2	Heros	3	0	Jonas H Vikene m fl, Vikan i R.
43 Mk Fremad	k	T 09	39.0	12.0	6.0	Skandia	6	3	A B Skudholm, Vikan i Romsdal
44 Mk Grei	k h	T 03	42.0	13.9	7.0	Hein	16	4	I Johans. Nyheim, Vikan i Romsdal
45 Mk Viking	k h	T 16	53.0	14.0	6.3	Alpha	28	1	Herman J Nerland, Hustad
50 6/8 Silden	f	T 98	30.0	8.0	2.9	—	—	5	Ole A Vikene m fl, Vikan i Romsd.
51 6/8 Alfa	f	T ?	28.0	9.0	2.8	—	—	5	Hustad Sildnotlag, Askevåg
52 Mk Vigo	k	T 05	37.0	11.5	6.3	Alpha	6	2	Oluf A Nerland, Hustad
54 Mk Forsøk	k h	T 20	46.5	14.5	7.0	Gideon	30	3	L L Hagen m fl, Vikan i Romsdal
55 Ms Svanen	k	T 12	38.0	13.0	6.2	Kampen	16	1	Sivert Skotheim, Vevang
57 Må Framtid ⁴⁾	k	T ?	20.0	8.0	4.0	Dahl	3	0	B E Hustad m fl, Askvåg
60 Må Rapp	k	T 17	21.0	7.0	3.0	Gideon	3	0	Herman Brevik m fl, Julshamn
61 Må Forsøk	k	T 18	25.5	8.5	4.2	Helseth	4	0	M J Løkhaug, Hustad

1) Omb. 1930. 2) Omb. 1917. 3) Omb. 1916. 4) Omb. 1922.

ANTIPARASIT-Tmot råte og koldfyrr ombord.
WILLIAM NAGEL A/S - OSLO

M-HU Hustad — M-KD Kornstad.

Farkostens nummer, art og navn	Anvendelse	Materiale	Byggeår	Lengde	Bredde	Dybde	Maskin, navn	Antall HK	F. & fangstb.	Eierens (den korresponderende reders) navn og postadresse
64 Må Snøg	k	T	11	26.0	9.0	6.0	Helseth	4	0	Bernh Hansen, Vikan i Romsdal
66 Mk Bjørn	k	T	14	38.0	13.0	6.0	Finnøy	15	2	Steffen B Mahle, Åskevåg
67 Mk Trafikk	k	T	27	30.0	9.0	4.5	Gideon	4	0	Den Norske Stats Fiskeribank

M-KD. Kornstad merkedistrikt.

1 Må Glup	h k	T	10	29.0	9.0	5.0	Gideon	5	0	Karl E Årsbog, Vevang
2 Ms Tryg	kh	T	12	36.5	12.5	6.0	Gideon	13	2	Herman H Årsbog, Vevang
3 Mk Gåpå	kh	T	08	35.0	11.5	4.9	Gideon	8	4	Ole Nilsen m fl, Vevang
4 Må Straumen ¹⁾	fk	T	—	27.5	8.0	3.8	Gideon	5	0	Ole J P Strømvik, Vevang
5 Mk Forsøk ²⁾	kf	T	09	42.0	12.5	5.8	Alpha	14	2	Knut O Årsbog m fl, Vevang
6 Må Lykkens prøve ³⁾	fk	T	?	23.0	7.0	3.0	Gideon	3	0	Torvald Skarvø m fl, Vevang
7 Ms Fram	kh	T	16	40.0	14.0	5.8	Alpha	11	2	Martin J Smørholm m fl, Vevang
8 Må Straumen ⁴⁾	fk	T	?	23.0	6.8	2.4	Gideon	5	0	Ole J P Strømvik, Vevang
9 6/å Alken	k f	T	—	31.9	10.6	5.0	—	—	3	Normann Sivertsen, Vevang
10 Ms Anna	t	T	?	43.0	14.5	7.0	Heros	20	2	Knut Skarvø, Vevang
11 Mk Sjøløven	k	T	11	40.0	12.0	6.5	Finnøy	20	0	Ingvald Ranvik, Ljøsey
12 Mk Svanen	t	T	14	36.0	10.0	5.6	Gideon	13	0	C Rangø, Ljøsey
13 Mk Viggo	k	T	11	33.0	11.5	4.3	Heros	8	1	Hans J Sandø, Ljøsey
14 Mk Orfjord	kh	T	19	50.0	15.0	6.7	Dahl	50	1	Knut J Sandø m fl, Ljøsey
15 Må Fiskeren	fk	T	29	32.0	10.0	4.0	Volda	8	0	Anton A Smørholm m fl, Vevang
16 Mk Ragnvald ⁵⁾	k	T	12	46.0	13.0	5.8	Finnøy	24	3	Knut K Rangøy m fl, Ljøsey
17 Mk Signal	k	T	08	36.0	10.0	4.3	Skandia	16	1	Jonas J Løvø m fl, Lauvøysund
18 Mk Fram 2	k f	T	19	47.0	14.3	6.2	Hjelset	25	0	Harald Johansen, Vevang
19 Mk Brødrene ⁶⁾	kh	T	16	34.0	11.0	6.0	Finnøy	12	1	John K Hjertvik m fl, Kårvåg
20 Mk Sterling	k	T	10	35.4	12.0	4.0	Finnøy	12	1	Eystein M Kongshaug m fl, Kårvåg
22 Mk Duen	k	T	13	35.0	11.0	4.2	Gideon	9	1	Knut T Slatlem m fl, Steinsgrenda
23 Mk Høvdning ⁷⁾	k	T	08	38.0	12.0	5.7	Hjelset	14	0	G Ildhusøy m fl., Lauvøysund
24 Må Tryg	k	T	14	31.0	10.0	4.0	Heros	4	0	C Rangø, Ljøsey
25 Må Heros	k	T	11	36.0	9.8	5.0	Møller.	6	0	Johan K Sandø, Ljøsey
26 Må Næsodden	k	T	12	35.0	11.0	5.4	Heros	5	0	Johs P Sandø m fl, Ljøsey
27 Må Nordlys	k	T	12	36.0	11.0	5.0	Heros	6	0	Peder J Slottet m fl, Ljøsey
28 Må —	k f	T	31	30.0	8.5	3.5	Gideon	4	0	P Johannesen Hjertvik, Kårvåg
29 Må —	k	T	?	35.0	11.0	3.0	Wichm.	6	0	Nils Risholm, Ljøsey
30 Må Bremanger	k	T	10	31.0	11.0	3.0	Gideon	6	0	Peder Risholm m fl, Ljøsey
31 Må Fram	k	T	15	31.0	8.6	4.5	Heros	5	0	Torger Rangønes m fl, Ljøsey
32 Må Forsøk	k	T	05	30.0	8.0	3.7	Gideon	4	0	Jonas J Lille-Løvø, Lauvøysund
33 Må Voksholm	k	T	10	35.1	10.2	3.8	Statto	5	0	Karl J Vevang, Lauvøysund
34 Må Ragnvald	fk	T	11	34.0	10.0	4.0	Skandia	6	0	John J Tøvik, Kårvåg
35 Må Fremad	k	T	10	29.0	9.0	4.0	Gideon	4	0	Johan L Polland m fl, Kårvåg
36 Må Fram	k	T	14	35.0	11.0	3.0	Gideon	6	0	Karl Bjelvåg m fl, Kårvåg
37 Må Olav	k f	T	11	34.0	9.5	4.0	Skandia	6	0	Nils S Utheim, Kårvåg
38 Må Jarl	fk	T	27	32.0	9.4	3.8	Gideon	8	0	R A Gaustadnes, Vevang
39 Må Forsøk	k	T	14	36.0	10.0	3.8	Heros	6	0	P E Pedersen m fl, Fagerengbog
41 Må Maud	k	T	13	34.0	11.0	5.0	Gideon	6	0	P K Fagereng m fl, Fagerengbog
42 Mk Forsøk	k	T	26	38.0	11.6	5.2	Rap	11	0	Johs I Kvalshaug, Fagerengbog
43 Må Trygg	k f	T	27	29.0	10.0	5.0	Heimdal	7	0	Ole P K Langø, Vevang
44 Må Viking	k	T	05	33.0	11.0	4.8	Gideon	6	0	Martin K Haga m fl, Steinsgrenda
45 Må Sverre	k	T	15	38.0	11.0	4.0	Hein	8	0	Th S Haga m fl, Steinsgrenda
46 Må Trygg	fk	T	12	30.0	9.0	3.7	Heros	4	0	Ingvald Ildhusø, Lauvøysund
47 Må Brødrene	k	T	04	33.0	11.0	5.0	Grei	7	0	Iver H Stene m fl, Steinsgrenda

1) Omb. 1933. 2) Omb. 1926. 3) Omb. 1927. 4) Omb. 1925. 5) Omb. 1919. 6) Omb. 1929. 7) Omb. 1931.

Farkostens nummer, art og navn	Anvendelse	Materiale	Byggeår	Lengde	Bredde	Dybde	Maskin, navn	Antall FK	F. & fangstb.	Eierens (den korresponderende reders) navn og postadresse
48 Må Forsøg	k	T	12	32.0	9.5	4.1	Heros	4	0	Martin T Stene m fl, Steinsgrenda
49 Mk Kapp	k f	T	10	38.0	12.0	6.2	Brunv.	16	2	Sigurd J Sandøy m fl, Ljøsey
50 Må Føgna	f k	T	26	33.0	10.0	4.0	Bolind.	10	0	Einar Kongshaug, Lauvoysund
51 Mk Trygg ¹⁾	k f	T	98	41.0	13.5	6.8	Finnøy	20	0	Ole O Arsbog, Vevang
53 Må Hurtig	k	T	00	28.0	8.5	4.0	Heimdal	6	0	Johan E Orø m fl, Vevang
54 Må Brødrene	k	T	15	33.0	9.5	4.0	Heros	5	0	Tønnes T Arsbog m fl, Vevang
55 Mk Von	k f	T	13	30.0	10.5	4.8	Gideon	6	0	Harald H Stene m fl, Steinsgrenda
56 Må Fremad	t k	T	14	30.0	10.5	4.4	Heros	5	0	Samuel E Arsbog, Vevang
57 Må Olaf	k	T	11	31.0	9.0	3.3	Gideon	4	0	Ole J Arskog m fl, Vevang
58 Mk Kornstad- fjord	k	T	33	43.6	13.3	6.4	Finnøy	12	0	Ivar P Nasvik m fl, Fagerengbog
59 Ms Fram ²⁾	k f	T	26	35.5	10.8	5.0	Gideon	13	0	Olaf K Kronstad, Steinsgrenda
60 Må Fram	k	T	16	32.0	11.0	5.0	Glimt	14	0	John J Arsbog, Vevang
61 Mk Trygg	k	T	06	43.0	13.5	6.5	Gideon	13	0	Ole J Lovø, Lauvoysund
61 Må Fram	k	T	14	32.0	11.0	5.0	Heimdal	10	0	Ole J Arsbog, Vevang
62 Mk Borgund	k h	T	16	32.0	12.4	5.8	Gideon	13	1	Tørris T Arsbog m fl, Vevang
63 Må Forsøk	k	T	14	37.0	12.0	5.0	Gideon	6	0	Lars J Baggen m fl, Vevang
64 Må Tryg	k	T	16	32.0	10.0	6.0	Heros	5	0	Jørgen J Vevang, Vevang
65 Må Trygg	k	T	15	33.0	9.5	4.2	Gideon	6	0	Harald Lyngstadås, Vevang
66 Må Fiskeren	k	T	06	34.0	9.0	3.5	Gideon	4	0	Ole K Langø m fl, Vevang
67 Må Sjøgutten	k	T	08	30.0	9.5	4.5	Grei	8	0	Olav K Smørholm m fl, Vevang
68 Må Snap	k t	T	05	28.0	9.0	4.3	Skandia	4	0	Knut Skarvø, Vevang
69 Må Netto	k	T	12	34.0	11.5	5.0	Gideon	6	0	Jakob H Skarvø m fl, Kårvåg
70 Må Fremad	k	T	08	30.0	10.0	3.5	Gideon	5	0	Peder N Hulvåg, Vevang
71 Må Labori	f k	T	10	32.0	11.0	4.0	Alpha	6	0	Karl H Vevang, Vevang
72 Mk Tampen ³⁾	k h	T	02	48.2	15.3	7.8	Finnøy	40	1	John Slatlem, Vevang
73 Mk Fram	f k	T	22	31.0	12.1	5.6	Finnøy	7	1	Oluf E Vik, Vevang
74 Mk Håresund	k h	T	17	62.7	18.8	7.4	Bolind.	50	1	Sigurd Strømsholm A/S, Vevang
75 Må Håbet	f k	T	10	32.0	11.0	4.0	Gideon	4	0	Anton A Smørholm, Vevang
76 Ms Trygg	f k	T	08	29.0	10.0	3.8	Wichm.	8	0	Konrad J Lillevev, Lauvoysund
77 Mk Hyggen	f k	T	07	37.0	12.0	5.7	Helseth	12	0	Anton P Smenes, Kårvåg
78 Mk Viking	k h	T	22	38.0	12.5	4.1	Finnøy	14	1	Lars P Gaustad m fl, Vevang
79 Ms Rakel	k t	T	08	39.5	13.5	6.5	Alpha	14	2	Edvin Sivertsen, Vevang
80 Mk Vinje	f k	T	03	34.0	12.5	5.7	Finnøy	18	0	Iver P Nasvik m fl, Fagerengbog
81 Må Hugin	f k	T	18	28.0	8.5	5.5	Helseth	5	0	Anton K Orø, Vevang
82 Mk Hjordis ⁴⁾	f k	T	?	30.0	10.0	4.0	Heros	8	0	John J Stene m fl, Steinsgrenda
83 Mk Urød	f k	T	12	43.0	14.7	6.7	Skandia	20	2	Alfred O Lysø m fl, Ljøsey
84 Må Truls ⁵⁾	f	T	?	25.0	7.3	3.5	Heimdal	3	0	Knut J Vevang, Vevang
85 Mk Bjarne	k	T	13	37.0	13.5	6.5	Brunv.	25	0	Jakob H Skarvø m fl, Kårvåg
86 Mk Agder ⁶⁾	k	T	06	48.0	14.0	6.0	Skandia	40	3	Nils S Uthem, Kårvåg
87 Må Sport	f	T	20	23.0	7.0	3.3	Helseth	4	0	I H Folland m fl, Ljøsey
88 Mk Grieg	k f	T	08	32.0	12.0	6.2	Hjelset	14	0	Ingv Idhusøy, Vevang
89 Mk Torden- skjold	k	T	09	35.0	13.0	5.6	Skandia	8	1	Olav J Visnes m fl, Ljøsey
90 Må Viking 2	k f	T	27	31.0	10.0	4.2	Gideon	8	0	Martin K Haga, Steinsgrenda
91 Mk Glimt	k f	T	28	28.4	10.3	3.5	Stabil	10	1	Emil P Arsbog, Vevang
92 Må Fuglen	f k	T	28	28.0	8.0	3.8	Heimdal	7	0	Den Norske Stats Fiskeribank

1) Omb. 1919. 2) Omb. 1932. 3) Omb. 1922 og 1935. 4) 5) Omb. 1923. 6) Omb. 1930.



M-KD Kornstad — M-NA Nord-Aukra.

Farkostens nummer, art og navn	Arvendelse	Materiale	Byggeår	Lengde	Bredde	Dybde	Maskin, navn	Arvendelse	F. & fangstb.	Eierens (den korresponderende reders) navn og postadresse
93 Må Liv	f k	T	28	30.0	9.0	4.0	Heimdal	7	0	John A Arsbog, Vevang
94 Må Trygg	k f	T	28	30.0	9.3	4.0	Gideon	6	0	Ole T Vågen, Ljøsoy
95 Ms Viking ¹⁾	f k	T	28	34.0	11.0	5.2	Glimt	15	0	Tore I Utheim m fl, Kårvåg
96 Må Kvikk	f k	T	19	28.0	9.5	4.5	Helseth	6	0	Iver Eide m fl, Vevang
97 Må Fremad	k f	T	28	27.5	8.5	4.0	Gideon	4	0	Konrad Skarvø, Vevang
99 Mk —	f k	T	?	30.0	8.5	4.0	Gideon	4	0	Paul J Lilleløve, Lauvøysund
100 Mk Myra	k f	T	30	32.5	11.0	5.6	Gideon	13	0	Iver Jensen Arsbog m fl, Vevang
101 Må Kvikk	f	T	30	27.0	6.0	3.6	Helseth	6	0	Anders Rangøy Sandøy, Ljøsoy

M-KS. Kvernes merkedistrikt.

1 Mk Sverre	k	T	13	40.3	12.6	5.4	Gideon	23	1	Andres O Meek m fl, Afset
2 Ms Odin	k	T	15	37.0	12.0	5.4	Heros	6	0	Halvor J Meek m fl, Afset
3 Ms Lykken ²⁾	k h	T	13	36.0	12.0	4.5	Gideon	13	0	Ole O Heggeset m fl, Rokset
4 Mk Heimen	f k	T	28	32.0	10.0	4.3	Gideon	14	0	Alfr Gammelsæter, Kvernes
5 Mk Napp	f k	T	17	27.0	9.5	4.6	Skandia	12	0	Erling Bugen, Afset
6 Ms Sverre ³⁾	k h	T	12	38.0	12.0	5.3	Aktiv	9	0	Halvor O Avset, Afset
7 Ms Thor	k h	T	15	38.0	13.0	5.5	Stærkod.	8	0	Evert O Afset m fl, Afset
11 Mk Trygve ⁴⁾	h k	T	16	43.0	13.0	7.8	Rap	35	2	Ole O Skarset, Afset
13 Mk Signal	k h	T	15	40.0	13.5	7.1	Finnøy	20	2	Jakob Jåstensen Meek, Afset
14 Mk Harald	f	T	14	28.0	8.0	5.0	Hjelset	4	0	Ole H Loe, Rokset

M-N. Nesset merkedistrikt.

2 Mk Normann	k	T	10	42.0	13.0	7.0	Heros	12	1	Iver I Ranvik, Ranvik i Romsdal
4 Mk Kvik	k	T	19	42.0	13.5	6.8	Dan	30	2	Hans Stornes, Ranvik i Romsdal
5 Mk Prøven	t f k	T	17	45.0	14.0	6.7	Alpha	24	3	Eilert Åram, Ranvik i Romsdal

M-NA. Nord-Aukra merkedistrikt.

1 Mk Øygrim	k h	T	08	43.0	15.0	8.3	Finnøy	25	3	Ole K Hukkelberg m fl, Aukra
2 Mk Håkon ⁵⁾	k	T	10	41.0	12.7	6.3	Helseth	32	3	Kr O Aukratangen m fl, Aukra
3 Mk Glimt	k f	T	33	31.0	11.0	5.4	Bjørns.	10	1	Harald Sporsheim, Aukra
4 Mk Egil	k	T	11	38.0	13.0	6.3	Finnøy	16	2	Nils P Breivik m fl, Aukra
5 Mk Urædd	k h	T	16	40.0	14.0	7.0	Skandia	15	2	Sevrin O Korsvik m fl, Aukra
6 Mk Viking	k	T	09	42.0	13.0	7.1	Brunv.	35	3	Knut M Kleiven m fl, Aukra
7 6/å —	f	T	17	24.4	8.0	3.0	—	—	3	Eidskrem Notbr., Julsund pr Molde
8 Mk Håbet	k h	T	14	50.0	15.0	6.7	Skandia	30	2	Nils Røsoy, Aukra
9 Mk Trygg	k h	T	17	37.0	13.0	5.3	Alpha	15	1	Andr J Breivik, Aukra
11 6/å —	f	T	25	25.0	8.3	3.3	—	—	3	P S Kaltre m fl, Aukra
12 6/å —	f	T	26	28.0	10.0	3.8	—	—	5	Tangens Notlag, Aukra
13 6/å Løven	f	T	26	28.0	10.0	3.8	—	—	5	Hjertviks Notlag, Aukra
14 6/å —	f	T	24	27.0	8.5	4.0	—	—	5	Peder H Småge m fl, Aukra
15 6/å —	f	T	00	24.0	7.0	3.0	—	—	3	Rasm I Horrem m fl, Aukra
16 Mk Stabil	k h	T	16	40.0	14.0	6.8	Stabil	20	3	Ole O Småge m fl, Aukra
17 Må Lun	f	T	30	26.0	7.0	4.0	Gideon	6	0	Knut O Småge, Aukra
18 Mk Tjap	k	T	09	37.0	13.5	6.3	Gideon	13	3	Knut O Småge m fl, Aukra
19 Mk Glimt	k	T	09	37.0	13.5	6.3	Finnøy	14	3	Rasmus O Småge, Aukra
20 Mk Platon	k	T	07	41.5	14.7	7.3	Alpha	16	2	Albert S Horrem m fl, Aukra

1) Omb, 1930. 2) Omb, 1927. 3) Omb, 1915. 4) Omb, 1934. 5) Omb, 1925.

SHELL SMØREOLJER

Farkostens nummer, f. art og navn	Anvendelse	Materiale	Byggeår	Lengde	Bredde	Dybde	Maskin, navn	Antall HK	F. & fangstb.	Eierens (den korresponderende reders) navn og postadresse
21 Mk Von	t	T	15	38.0	12.0	5.0	Wichm.	10	1	Gustav K Røsøvåg, Aukra
22 Mk Sport	k	T	18	38.0	13.5	6.0	Skandia	8	3	Trygve P Småge m fl, Aukra
23 Mk Fiskeren	k h	T	09	41.0	14.5	6.6	Skandia	30	3	Alfr K Kjellnæs m fl, Aukra
24 Mk Normann ²⁾	k h	T	16	47.0	14.3	6.3	Skandia	20	3	Kr K Rød m fl, Aukra
25 Mk Grei	k	T	09	36.0	13.5	6.5	Hjelset	30	2	Alfred P Solem m fl, Aukra
26 Mk Heim	k	T	16	41.0	13.8	6.7	Brunv.	28	2	Kristofer J Rød m fl, Aukra
27 Mk Trygg	k	T	26	38.0	13.3	6.4	Helseth	20	2	Harald Hansen Rød m fl, Aukra
28 Mk Gjendin	k	T	12	38.0	13.0	6.3	Skandia	8	3	Mathias P Otterhals, Aukra
29 Mk Storegg	k h	T	08	41.0	14.0	6.5	Grei	30	3	Andr K Varhaugvik m fl, Aukra
30 Mk Ørnulf ²⁾	k	T	10	35.0	12.0	6.0	Håbjem	20	2	Sevrin A Nautnæs m fl, Aukra
31 Ms Avance	k	T	19	40.5	15.0	5.4	Skandia	16	3	H T Sætervik m fl, Aukra
32 Mk Laxen	k t	T	23	32.0	9.0	5.0	Finnøy	12	1	E Hole, Aukra
33 Mk Grei	k	T	00	41.0	14.0	6.3	Skandia	12	3	Lars M Otterhals m fl, Aukra
34 Ms Paula	k	T	08	34.0	15.0	6.0	Skandia	8	2	Hans O Nerbøvik m fl, Aukra
35 Mk Venus	k	T	10	36.0	12.0	6.0	Hjelset	8	2	M E Nerbøberg m fl, Aukra
36 Mk Havdur ³⁾	k h	T	18	47.0	14.0	6.8	Heimdal	30	4	Peder K Hoksnes m fl, Aukra
37 Mk Arne ⁴⁾	k	T	08	46.0	14.0	7.0	Skandia	12	2	Paul K Huse m fl, Aukra
38 Mk Fram	k	T	11	38.0	13.0	6.0	Alpha	14	2	Ole Eikebo, Aukra
39 Mk Glup	k h	T	07	39.8	13.7	6.7	Finnøy	42	3	Olaf P Solem m fl, Aukra
40 Mk Blåstål	k h	T	19	44.0	14.4	6.7	Brunv.	35	4	Ludv K Hægdaal m fl, Aukra
41 Mk Leif ⁵⁾	k	T	16	46.0	13.4	6.5	Skandia	20	2	Mads J Sporsheim, Aukra
42 Mk Prøven ⁶⁾	k	T	12	43.0	13.0	6.0	Helseth	12	2	Mads K Vasdal, Aukra
43 Mk Trygg ⁷⁾	k	T	08	34.0	12.0	5.7	Skandia	6	2	Konrad K Vasdal m fl, Aukra
46 Må Stabil	f	T	10	28.0	7.0	3.0	Stabil	5	0	Ludvik O Sæter, Aukra
47 Må Erik ⁸⁾	s l t	T	05	28.0	8.0	5.0	Helseth	6	0	Sigv Halstensen, Rindarøy
48 Mk Håkon ⁹⁾	k h	T	15	46.0	14.0	6.7	Heimdal	35	3	Arnet P Rinderøy, Aukra
49 Mk Forsøk	k h	T	20	43.5	14.0	6.8	Heimdal	30	3	Peder B Rinderøy m fl, Rindarøy
50 Må Turisten	f t	T	22	28.0	8.0	4.0	Dahl	5	1	Bernh N Rinderøy, Rindarøy
51 Må Farth	f t	T	23	28.0	8.0	4.0	Helseth	6	1	Ole K Sølvik, Rindarøy
52 Ms Viktoria	k f	T	17	41.0	15.5	6.3	Brunv.	30	2	Kristian K Sæter, Aukra
53 Mk Hjalmar ¹⁰⁾	k	T	06	46.0	13.0	6.2	Helseth	20	3	Peder E Rinderøy m fl, Rindarøy
55 Må Røsøvåg	f	T	00	21.0	6.0	3.0	Wolver.	3	0	Alfr K Kjellnes, Rødsøyvågen
57 Ms Trygg ¹¹⁾	t	T	98	40.2	16.9	5.5	Skandia	20	1	Kristian Mevold, Aukra
58 Må Sjøfuglen	f	T	?	26.0	8.0	4.0	Tenfj.	5	0	Ole L Hjertvikrem, Aukra
59 Må Viking	f	T	00	22.0	6.0	3.5	Romsd.	3	0	Arne A Riksfjord, Aukra
61 Må Il	f	T	26	28.0	8.0	4.0	Helseth	6	1	Kr K Hollingsæter, Julsund pr Molde
62 Mk Kobben	f	T	21	28.0	8.5	4.0	Hjelset	6	1	Kristian K Oterhals, Aukra
63 Må Maggi	f	T	12	25.0	6.5	3.0	Hjelset	4	0	Per K Hollingen, Julsund pr Molde
64 Må Gausetvik	f	T	16	23.0	6.0	3.0	Kampen	3	0	S S Gausetvik, Julsund pr Molde
65 Må Brødrene	f	T	05	24.0	8.0	5.5	Romsd.	3	0	P A Eidskrem m fl, Julsund pr Molde
66 Må Letvint	f t	T	18	25.0	7.0	3.0	Skandia	4	1	Knut O Julnes, Julsund pr Molde
67 6/å —	f	T	25	29.5	8.5	3.3	—	—	5	Kristian K Rød m fl, Rødsøyvågen
68 ?/å —	f	T	24	27.0	8.0	3.0	—	—	5	Peder E Rinderøy m fl, Rindarøy
69 6/å —	f	T	26	29.0	10.0	3.5	—	—	6	Løviks Notlag, Aukra
70 6/å —	f	T	00	25.0	9.0	3.0	—	—	4	Eikrems gamle Notlag, Aukra
71 6/å —	f	T	19	24.9	8.1	2.9	—	—	4	Eikrems nye Notlag, Aukra
72 4/å —	f	T	?	25.0	8.0	3.0	—	—	4	Nerbøviks Notlag, Aukra
73 6/å —	f	T	00	28.0	8.5	3.0	—	—	5	Varhaugviks Notlag, Aukra
74 6/å —	f	T	27	27.0	10.0	3.5	—	—	5	Magnus Varhaugvik m fl, Aukra
75 ?/å —	f	T	?	22.0	9.0	4.0	—	—	4	M H Hollingen m fl, Julsund, Molde

1) 10) Omb. 1955. 2) 7) Omb. 1928. 3) 5) 9) Omb. 1930. 4) Omb. 1934. 6) Omb. 1923 og 1934. 8) Omb. 1919.
11) Omb. 1912.

M-NA Nord-Akra — M-R Rovde.

Farkostens nummer, art og navn	Anvendelse	Materiale	Byggeår	Lengde	Bredde	Dybde	Maskin, navn	Antall HK	F. & fangstb.	Eierens (den korresponderende reders) navn og postadresse
76 Må Signal	f	T	22	29.0	8.0	3.8	Hjelset	6	0	Ole Hjertvikstein, Aukra
77 4/å Truls	f	T	19	25.0	7.0	3.0	—	—	4	Hollingsæters Notl, Julsund, Molde
78 Mk Venus	k f	T	?	35.0	12.0	6.2	Finney	8	1	Halvor J Løvik m fl, Aukra
79 4/å —	f	T	?	24.0	8.0	3.0	—	—	3	Knut A T Sætervik m fl, Aukra
80 6/å —	f	T	?	30.0	10.0	4.0	—	—	5	M S Gausetvik, Julsund pr Molde
81 Mk Fram	f	T	?	28.0	9.0	4.2	Skandia	5	0	Ivar K Eikreim, Aukra
82 4/å —	f	T	25	26.0	8.0	3.0	—	—	4	M S Gausetvik, Julsund pr Molde
83 4/å —	f	T	27	24.0	8.0	3.0	—	—	4	Iver Solemsjø m fl, Aukra
84 Mk Sørvåg	f t	T	27	28.0	8.0	5.0	Skandia	6	1	Ingv Hjertvik, Aukra
85 Må Viking	f t	T	?	22.3	6.4	3.7	Helseth	4	1	Einar Holm, Mordal pr Molde
86 Må Peik	f	T	32	25.0	7.0	3.3	Populær	6	0	Edna Langøy Nerland, Aukra
87 Mk Lom ⁴)	f	T	31	28.0	8.0	4.2	Helseth	7	0	Olav Løvik m fl, Aukra
88 Må Pol	f	T	14	35.1	7.4	4.8	Motor	20	0	Peter Hånes, Aukra
89 Må Broland	f	T	16	22.0	6.0	4.0	Helseth	4	0	Anton O Sæter, Aukra
90 Mk Glimt	k f	T	10	34.0	10.5	5.0	Finney	8	1	Sivert A Skarshaug, Aukra
91 Mk Grei	k f	T	14	27.6	10.5	4.5	Gideon	5	1	Ivar Sølvik, Aukra
92 Mk Harald	k f	T	25	32.0	9.0	4.5	Skandia	10	1	Magnus J Aukratangen, Aukra
96 Må Ragnvald ²)	k f	T	07	28.5	8.5	4.5	Alpha	4	0	Håkon Bærøy, Aukra

M-NL. Norddal merkedistrikt.

1 Mk Håkon	f	T	?	33.0	11.0	5.0	Motor	8	0	Lars G Ytterdal m fl, Ytterdal
2 Må Kvikk	f t	T	14	22.0	6.0	3.5	Tenfj.	3	0	Bastian Smøge, Ytterdal
3 Mk Ragnar	t f k	T	?	41.0	12.0	5.0	Dan	8	0	Arne K Ytterdal, Ytterdal
4 Må Tor	f	T	17	17.0	6.0	3.0	Fairb.	4	0	Karl J Kalstad, Fjørå
5 6/å Fram	f	T	?	22.8	6.3	2.0	—	—	0	Lars L Ytredal, Ytterdal
6 4/å Snåll	f	T	16	19.0	6.0	3.0	—	—	0	Ivar L Lunden, Norddal
7 Må Kvik	f	T	17	28.7	7.4	4.6	Hjelset	4	0	Lars Tafjord, Tafjord
8 4/å —	f	T	?	17.7	5.0	1.5	—	—	0	Gunnar P Døving, Valldal
9 Må Snøgg 2	f	T	21	20.0	6.0	4.0	Hjelset	4	0	Lars Småge, Ytterdal
10 4/å Håbet	f	T	18	16.5	4.5	1.6	—	—	0	Peder I Holen, Ytterdal
11 Må Snøg	f	T	22	18.0	6.5	4.0	Tenfj.	3	0	Ludvik Ytredal m fl, Ytterdal
14 Ms Urd II ³)	t	T	09	50.0	18.0	6.5	Wichm.	40	4	Tafjord Snurpenotlag, Tafjord

M-R. Rovde merkedistrikt.

1 Mk Lun	k h	T	14	45.0	14.0	7.0	Avance	35	2	Johannes O Rovde m fl, Larsnes
4 Mk Skjold	k	T	15	39.0	12.3	6.0	Alpha	19	1	J Arvik m fl, Liset i Sunnmør
5 Må Alkor	f k	T	15	28.3	8.3	4.1	Hjelset	3	0	Ivar Slettevold, Rovde
6 Må Teisten	f	T	99	21.0	7.0	3.0	Skandia	4	0	Karl Longva, Larsnes
7 Mk Fram	k	T	14	31.0	9.0	7.0	Heim	12	2	Hjalmar Sundnes m fl, Rovde
9 Må Falk	t	T	26	25.0	6.5	3.3	Volda	4	0	Alv Årskog, Rovde
11 Mk Hurtig	k f	T	31	29.0	8.0	4.7	Hjelset	5	1	J Thorseth m fl, Liset i Sunnmør
12 Må Snøgg	k f	T	00	18.0	6.0	2.5	Tenfj.	3	0	Jens A Aramnes, Larsnes

1) Omb. 1935. 2) Omb. 1934. 3) Omb. 1951.



NORDENS KOBBERSTOFF



Farkostens nummer, art og navn	Anvendelse	Materiale	Byggeår	Lengde	Bredde	Dybde	Maskin, navn	Antall HK	F. & fangstb.	Eierens (den korresponderende reders) navn og postadresse
M-S. Sande merkedistrikt.										
1 Mk Hugin	k	T	19	36.0	12.7	6.0	Gideon	22	1	Fredrik Både m fl, Voksa
2 Mk Sjøblomsten ¹⁾	k	T	11	41.5	12.5	6.3	Wichm.	25	1	Kornelius O Flatø m fl, Voksa
3 Mk Fri	k	T	13	29.0	11.0	5.3	Gideon	6	1	Ansgar Voksøy, Voksa
4 Mk Harald	k	T	14	38.0	14.7	7.0	Alpha	14	2	Peter P Våge m fl, Sandshamn
5 Mk Hildur	k	T	14	30.7	11.3	5.3	Hein	6	0	Anfinn P Voksøy m fl, Voksa
6 Mk Vågsøy	k	T	12	29.0	11.0	5.2	Gideon	6	1	S J Voxø, Voksa
7 Mk Fridtjof	k	T	14	31.0	11.0	5.2	Hjelset	8	1	Almar Møller m fl, Voksa
8 Mk Stabil	k	T	23	32.0	11.0	5.3	Stabil	12	2	Hans Voksø, Sandshamn
10 Mk Sleipner	k h	T	08	29.0	10.3	4.9	Alpha	11	1	Emil Frekø, Haugsholmen
11 Mk Luna	k	T	21	36.0	12.0	5.8	Alpha	14	1	Karl K Vonen, Sandshamn
12 Ms Virgo	k h	T	09	42.0	15.5	8.2	Wichm.	20	1	P P Skarmyr m fl, Bringsinghaug
13 Må Von	k f	T	17	20.0	7.5	3.3	Møre	5	0	Mathias Kårstad, Bringsinghaug
14 Mk Olav	k	T	15	32.0	12.0	6.0	Hein	9	2	Gerh C Brække, Bringsinghaug
15 Ms Fri	f k	T	17	22.0	6.0	3.0	Nogva	4	0	E K Halkjelsvik m fl,
16 Mk Sleipner	k	T	13	36.0	12.0	6.2	Hein	9	1	R V Ristesund m fl, Bringsinghaug
17 Mk Rolf	k	T	27	36.0	12.0	5.7	Alpha	11	1	Aug Vonheim m fl, Bringsinghaug
18 Må Flaks	f	T	?	15.0	5.0	2.9	Tenfj.	3	0	Karl Iversen, Voksa
19 Ms Havglimt	k f	T	34	26.6	8.1	4.2	Wichm.	8	1	Ivar M Nupen, Larsnes
20 Mk Sjøkvisten	k	T	11	34.0	12.0	6.3	Hjelset	8	2	Mathias Nupen m fl, Larsnes
21 Mk Bjørn	k	T	13	33.0	12.0	5.8	Wichm.	10	1	Lars Hauge m fl, Haugsbygda
22 Mk Reidulf	k h	T	17	36.0	12.5	6.9	Hein	20	1	P A Knotten m fl, Larsnes
23 Må Sverre	k f	T	05	20.7	8.0	4.0	Helseth	4	0	Johs Støyle m fl, Sandshamn
24 Mk Solid	k	T	14	33.0	12.4	6.0	Hein	9	1	Sverre A Myklebust, Haugsbygda
25 Mk Hugnad	k	T	20	32.8	12.1	6.0	Hein	16	1	Anton Hauge m fl, Haugsbygda
26 Mk Mjølner	k	T	17	40.0	13.5	6.9	Hein	22	1	Per Saure m fl, Haugsbygda
27 Mk Fri	k	T	18	20.0	7.0	3.2	Tenfj.	5	2	S A Hundnes, Haugsbygda
28 Mk Grande ²⁾	k h i	T	18	72.0	19.3	8.0	Wichm.	90	4	Njal Olsen m fl, Sandshamn
29 Mk Kvamsøy	k	T	26	39.0	12.5	5.9	Hjelset	12	2	Jakob Kalsnes m fl, Bringsinghaug
30 Mk Ivar Asen	k h	T	15	40.5	13.0	6.0	Finnøy	34	1	Gerh Kragset m fl, Hakallestrand
31 Mk Harald	k h	T	14	45.0	13.5	6.6	Hjelset	20	1	Enok R Halsen m fl, Hakallestrand
33 Mk Skjærgård ³⁾	k h	T	17	52.2	15.3	7.5	Hjelset	30	1	Adolf Sandanger m fl, Gjerdsvika
34 Ms Gøta	k h	T	12	43.6	15.9	7.5	Wichm.	25	1	Anders Kragset m fl, Hakallestrand
35 Mk Torden- skjold	k h	T	16	42.0	13.5	6.8	Hein	18	1	N R Halsen m fl, Hakallestrand
36 Må Håp	k	T	06	24.0	7.2	2.8	Nogva	3	0	Olrik O Flatøy, Voksa
37 Mk Storhaug	k h	T	19	36.5	12.8	6.3	Volda	18	1	Ingolf Bringsvor m fl, Sandshamn
38 Mk Von	k	T	15	42.0	13.5	6.8	Bolind.	20	2	And O Kragset m fl, Hakallestrand
39 Mk Mågen	k	T	17	37.0	12.5	6.0	Stabil	20	2	J Bringsvorhaug m fl, Sandshamn
40 Mk Balder	k h	T	16	36.5	12.5	6.0	Alpha	18	2	P J Bringsvor, Sandshamn
41 Mk Havbør	k	T	34	39.0	12.0	5.8	Longva	16	1	Konrad Lognva, Haugsbygda
42 Må Kari	f	T	26	18.0	6.0	3.0	Real	5	0	Olav G Muren, Gjerdsvika
43 Må Fri	k f	T	26	21.0	6.4	2.9	Tenfj.	3	0	Aimar Strømsnes, Sandshamn
44 Må Rapp	k f	T	20	19.1	5.7	2.5	Vestkyst	3	0	Jonas Aram d e, Sørbrandal
45 Mk Strands- guten	k	T	21	28.0	9.5	3.8	Gideon	6	0	Jorolf A Holen, Hakallestrand
46 Mk Havbris ⁴⁾	k	T	17	48.9	14.9	6.0	Bolind.	32	2	Ragnvald R Våge, Sandshamn
47 Mk Dolstein	k h	T	09	36.4	12.7	7.6	Bolind.	25	2	Johan R Våge m fl, Sandshamn
48 Mk Frimann	h k t	T	13	67.7	18.5	6.4	Avance	70	3	Sigurd A Nøtø, Haugsbygda
49 Mk Ulabrand	k	T	17	40.2	13.8	7.0	Hein	20	1	Sigurd Gjerde, Gjerdsvika
50 Mk Havbryn	k h	T	16	34.0	12.5	6.0	Hein	14	1	Ole Myren m fl, Bringsinghaug
51 Mk Ariel	k	T	17	39.5	13.5	5.5	Finnøy	42	1	Ant Kvamme m fl, Bringsinghaug
52 Mk Forsøk	k h	T	07	44.0	13.5	7.0	Hjelset	25	1	Olaf Vikene m fl, Bringsinghaug

Farkostens nummer, art og navn	Anvendelse	Materiale Byggeår	Lengde	Bredde	Dybde	Maskin, navn	Antall HK	F. & fangstb.	Eierens (den korresponderende reders) navn og postadresse
53 Mk Tor	k	T15	39.3	11.7	5.7	Alpha	7	1	Per A Muren m fl, Gjerdsvika
54 Mk Trygg	k	T12	34.5	12.7	5.8	Gideon	8	1	Peter O Sande m fl, Sandshamn
55 Mk Odd	k	T09	39.0	14.0	6.0	Alpha	18	2	Johs G Støle m fl, Sandshamn
56 Mk Rolf ⁽¹⁾	k	T14	39.4	12.6	8.0	Wichm.	16	2	Karl N Myren m fl, Bringsinghaug
57 Mk Dagfin	k h	T17	44.0	13.5	7.2	Hein	22	2	S O Knotten m fl, Larsnes
58 Må Fart	f	T ?	18.0	6.0	2.9	Konkur.	4	0	Petter B Halle, Larsnes
59 Mk Lun	k	T15	37.0	13.5	6.3	Volda	14	1	Anders Skare, Sandshamn
60 Må Snøgg	k f	T29	25.5	8.0	4.2	B. S.	5	0	Bernt Haugen m fl, Sandshamn
61 Mk Trygg 2	k	T17	38.0	13.5	6.5	Hein	18	1	Olav Sætre m fl, Haugsbygda
62 Ms Munin	f	T17	22.0	7.0	3.0	Elefant	6	0	Hans S Worren, Sandshamn
63 Må Nor	f	T27	21.2	5.8	3.0	Tenfj.	3	0	Andreas Strømsnes, Sandshamn
64 Mk Mikkelsen	k	T26	40.0	13.0	6.0	Brunv.	28	2	Joh Kvamme m fl, Bringsinghaug
65 Mk Leif	k	T30	37.0	12.0	5.9	Hein	16	1	Lars Kvamme m fl, Bringsinghaug
67 Mk Svein	k	T23	36.0	12.3	6.3	Hein	14	1	Rasm K Lillebø m fl, Haugsbygda
68 Mk Dolsøy	k	T16	35.0	12.0	6.0	Volda	12	1	Einar K Sande, Sandshamn
69 Må Vorn ²⁾	f	T95	20.5	6.3	2.9	Tenfj.	3	0	Karl P Rødseth, Haugsbygda
70 Mk Fram	k	T12	32.0	11.5	5.7	Hein	10	1	Hans I Wåge m fl, Sandshamn
71 Må Rap	f	T08	18.0	7.0	2.8	Americ.	2	0	Bjarne I Wåge, Sandshamn
72 Mk Sandsøy	k h	T15	38.0	13.0	6.5	Alpha	18	2	Johs Fredly m fl, Sandshamn
73 Må Snøgg	k f	T05	21.5	7.0	2.5	Tenfj.	3	0	Peter O Hauge, Haugsbygda
74 Mk Svinøy	k f	T12	32.2	11.0	5.5	Alpha	7	1	Knut Follestad m fl, Sandshamn
75 Mk Gjendin	k	T15	42.5	14.3	7.3	Alpha	28	1	Ole O Knotten m fl, Larsnes
76 Mk Torleif	k	T15	44.0	13.3	7.0	Skandia	40	2	Oskar Strand, Larsnes
77 Må Troll	f	T33	26.0	7.5	3.8	Helseth	6	0	Fredrik Både, Voksa
78 Må Skreien	k	T12	26.0	7.0	4.0	Hjelset	3	0	Alfr Bringsvor m fl, Sandshamn
79 Mk Signal	k	T11	34.0	11.7	5.7	Wichm.	8	1	Adolf A Gjerde m fl, Gjerdsvika
80 Mk Rollon	k h	T17	44.0	14.4	7.2	Hein	26	1	Sigv P Vågen m fl, Larsnes
81 Må Forsøk	f	T27	21.2	6.4	2.7	Tenfj.	3	0	Hans Halle, Larsnes
82 Mk Franklin	k h	T12	41.0	13.0	5.8	Hein	10	1	Bernt Hide m fl, Gjerdsvika
83 Mk Delfin	k h	T17	36.0	12.0	6.4	Hein	14	1	Jakob J Strand m fl, Gjerdsvika
84 Mk Utvær	k h	T18	36.5	13.5	5.8	Volda	16	1	Helgar S Sætre m fl, Haugsbygda
85 Mk Viggo	k	T16	36.0	13.0	5.7	Hein	14	1	Alfred P Nygård, Larsnes
86 Må Kvik	f	T19	20.0	4.5	2.5	Drott	3	0	Johan Varholm, Haugsbygda
87 Mk Jarle	k f	T ?	25.5	6.4	3.2	Record	7	0	Johan P Rusten, Sandshamn
88 Mk Havbryn	k	T12	37.0	12.5	6.3	Brunv.	15	1	Mathias Hide m fl, Gjerdsvika
89 Mk Fram	t k	T14	35.0	12.0	5.0	Gideon	8	1	Ditlef Olsen, Sandshamn
90 Må Frigg	f	T22	25.0	8.2	4.2	Gideon	4	0	Anfin M Naustdal, Haugsbygda
91 Må Vesle Karli	k	T08	19.1	4.2	3.2	Tenfj.	3	0	Rasm V Ristesund, Bringsinghaug
94 Mk Snøgg	f	T20	21.0	6.4	3.2	Tenfj.	3	0	Edvard Kårstad, Hakallestrand
95 Mk Langenes	k	T15	35.0	12.5	5.0	Hein	12	1	Bernt Muren m fl, Gjerdsvika
96 Mk Sverre	k	T09	30.0	11.0	5.0	Alpha	11	1	J Østringen m fl, Bringsinghaug
97 Mk Svalen	k	T26	27.0	10.0	5.4	Hjelset	8	1	Asmund Sætrevik, Hakallestrand
98 Mk Arill	k h	T15	37.0	13.0	5.8	Dan	20	3	Ola P Sande m fl, Sandshamn
99 Må Snøgg	f	T ?	20.0	5.0	3.0	Nogva	4	0	Hardy Lillebø, Haugsbygda
100 Mk Havlys	k	T24	33.0	11.5	5.8	Alpha	11	1	Justus Sandvik m fl, Voksa
101 Mk Norig	k	T12	37.0	12.0	6.2	Gideon	10	1	Nils I Stokset, Gjerdsvika
103 Mk Trygg	k	T18	31.0	11.0	5.3	Gideon	16	0	Ansg Nystøyl m fl, Hakallestrand
104 Må Sjølivet	f	T ?	23.3	6.4	3.3	Hjelset	4	0	Arnvd Støylen, Hakallestrand
105 Må Driftig	f	T13	26.0	7.0	2.1	Americ.	2	0	Sigvald Riise, Gjerdsvika
106 Mk Snøgg	k f	T15	26.0	8.0	3.8	Hjelset	4	0	Peder Rødseth, Haugsbygda
107 Mk Thor	k	T16	30.0	11.0	5.5	Hein	6	1	J P Sandvik m fl, Larsnes
108 Mk Laxen	k	T15	34.0	12.5	6.5	Alpha	11	1	J G Muren m fl, Gjerdsvika
109 Mk Kleivenes	k	T20	30.0	9.5	5.0	Alpha	4	1	Abraham Sande, Sandshamn

Farkostens nummer, art og navn	Anvendelse	Materiale	Byggeår	Lengde	Bredde	Dybde	Maskin, navn	Antall HK	F. & fangstb.	Eierens (den korresponderende reders) navn og postadresse
110 Må Tor	f	T	32	26.6	7.8	4.2	Helseth	6	0	Johan J Saure, Haugsbygda
111 Mk Fram	ft	T	20	28.0	8.5	5.0	Hein	7	0	Johan Lillebø, Haugsbygda
112 Må Sjølyst	f	T	20	19.8	5.6	2.9	Tenfj.	3	0	Knut Bergsvei, Hakallestrand
113 Må Kvik	f	T	10	20.0	7.0	3.0	Tenfj.	3	0	Petter R Halsen m fl, Hakallestrand
114 Må Kvik	kf	T	29	14.0	5.0	2.0	SeaHorse	4	0	Ragnvald Lade, Bringsinghaug
115 Må Snapp	ft	T	15	25.0	8.0	4.0	Langva	3	0	Rasm Toftesund, Sandshamn
116 Mk Erling	k	T	22	27.0	10.0	4.6	Dan	8	1	Ansgar Vestnes, Bringsinghaug
117 Mk Kvik	f	T	15	21.0	8.0	3.5	Hjelset	4	0	O M Sætrevik m fl, Hakallestrand
118 Mk Klaus	f	T	29	28.7	8.6	3.2	Wichm.	7	0	S A Frimanslunds Søner A/S, Haugsholmen
119 Mk Von	k	T	34	34.0	11.7	6.0	Wichm.	12	1	Ingv O Sætre m fl, Haugsbygda
120 Mk Snøgg	k	T	32	37.0	11.5	6.0	Tuxham	18	2	Ragnar Hauge m fl, Haugsbygda
121 Mk Skjergard	k	T	17	38.0	13.5	7.5	Hjelset	16	1	Peter O Gjerde, Gjerdsvika
122 8/å snurpelag	f	T	32	30.0	8.0	?	—	—	4	Gursken Snurpelag, Larsnes

M-SØ. Sandøy merkedistrikt.

1 Mk Delfin ¹⁾	kh	T	13	43.0	13.5	6.3	Finnøy	20	2	L E Røsok m fl, Harøy
2 Mk Sverre ²⁾	kh	T	17	45.1	13.3	6.7	Finnøy	38	2	Knut A L Harneshaug m fl, Harøy
3 D Christowan Ribeiro	hv	S	11	98.3	19.1	11.4	Damp	384	0	Brødrene Sæbjørnsen, Harøy
4 Mk Frikk	k	T	16	42.0	13.5	6.0	Brunv.	30	2	Ole J Røsok m fl, Harøy
5 Ms Rapp	f	T	34	25.0	7.0	3.0	Sleipner	7	0	Knut N Steinshamn m fl, Harøy
6 Mk Brødd ³⁾	kf	T	13	42.7	12.9	6.7	Grei	32	3	N K Finnøy, Finnøy i Romsdalen
7 Mk Remmen ⁴⁾	kh	T	19	58.5	16.0	6.5	Brunv.	50	2	Elias Larsen m fl, Harøy
8 Mk Havdur	kh	T	17	43.6	15.0	6.0	Brunv.	30	3	L L Morsund m fl, Harøy
9 Mk Skjold ⁵⁾	kh	T	12	45.0	13.5	6.5	Finnøy	30	2	L Steinshavn m fl, Harøy
10 Mk Mars ⁶⁾	kh	T	17	50.0	15.0	6.7	Brunv.	48	3	E E Marøy m fl, Harøy
11 Må Sterkodder	f	T	14	27.5	7.5	3.1	Stærkod.	4	0	Jonas K Sandøy, Sandøy
12 Mk Nor ⁷⁾	kh	T	14	47.0	14.5	6.7	Brunv.	35	1	Nils K K Brunvoll m fl, Harøy
13 Mk Bjørn ⁸⁾	k	T	98	34.0	12.5	6.0	Finnøy	10	1	Joh J Brunvold m fl, Harøy
14 Mk Neptun	f	T	27	22.8	6.9	3.2	Bolind.	6	0	Ole E I Huse m fl, Harøy
15 Mk Husar	kh	T	24	48.5	13.8	6.3	Grei	45	1	Sivert A Bjørnerøm, Ona
16 Mk Hanser	kh	T	24	37.0	11.5	5.0	Finnøy	25	2	Alfred Hansen m fl, Ona
17 Mk Venus	kh	T	17	52.0	15.0	6.5	Normo	25	1	Andr M Harnes m fl, Harøy
18 Mk Sleipner ⁹⁾	kh	T	12	55.0	14.5	7.5	Brunv.	30	2	Lars P L Harnes m fl, Harøy
19 D Torild	hv.	S	23	111.0	21.9	12.7	Damp	650	0	Brødr. Sæbjørnsen, Harøy
20 Må Tor	f	T	26	21.0	6.3	2.6	Real	5	0	Peder A Husøy, Harøy
21 Mk Noreg ¹⁰⁾	kh	T	17	49.5	15.0	6.7	Finnøy	30	2	H P H Harneshaug m fl, Harøy
22 Mk Sjøgutten	kh	T	28	50.0	14.5	7.1	Finnøy	20	1	Leiv P Steinshamn m fl, Harøy
23 Mk Kobben	f	T	?	15.9	6.4	2.7	Nogva	4	0	Lars S Røsok, Harøy
25 D Ingeborg I	hv	S	11	104.1	20.3	11.8	Damp	500	0	Brødrene Sæbjørnsen, Harøy
26 Mk Oreon	t	T	34	49.3	14.0	6.4	Brunv.	48	0	A Sæbjørnsen, Harøy
27 Mk Venus	k	T	05	36.6	13.1	5.4	Finnøy	23	3	S D Finnøy, Finnøy i Romsdal
28 Mk Leif	k	T	24	44.0	14.0	6.8	Finnøy	30	2	P N Sæterøy m fl, Finnøy i R. dal
29 Mk Kvik	k	T	17	43.0	13.0	6.5	Finnøy	24	1	J J Sæterøy m fl, Finnøy i Romsdal

1) 3) Omb. 1924. 2) Omb. 1919. 4) Omb. 1930. 5) Omb. 1918. 6) Omb. 1929. 7) Omb. 1924. 8) Omb. 1912.
9) Omb. 1919 og 1935. 10) Omb. 1925.

M-SØ Sandøy.

Farkostens nummer, art og navn	Anvendelse	Materiale Byggeår	Lengde	Bredde	Dybde	Maskin, navn	Antall HK	F. & fangstb.	Eierens (den korresponderende reders) navn og postadresse
30 Mk Argus	k f	T'26	31.5'	9.5	4.7	Hjelset	6	1	Joh Krogseter, Finnøy i Romsdal.
31 ?/å	k f	T'34	30.0'	?	?	—	—	4	Jon L. Morsund m fl, Harøy
32 Mk Forsøk ¹⁾	k	T'16	40.0'	13.0	5.7	Finnøy	25	1	Johan Paulsen, Sandøy
33 Mk Von ²⁾	k	T'09	41.1'	12.5	6.0	Finnøy	42	2	Iver I Sandøy m fl, Sandøy
34 Mk Egill Ullserk	k h	T'15	52.0'	14.0	6.0	Finnøy	40	1	Jonas K Sandøy m fl, Sandøy
35 Mk Heim ³⁾	ik	T'07	73.8'	19.0	7.3	Bolind.	70	2	Nils J Sandøy m fl, Sandøy
36 Mk Havhug	k b	T'19	60.2'	17.2	7.1	Brunv.	80	0	Gunnar P Sandøy, Sandøy
37 Må Tott	f	T'31	24.0'	7.0	2.9	Real	7	0	Sivert Viken, Ona
38 Mk Sigurd	k h	T'08	59.8'	18.3	7.3	Bolind.	50	1	Peder J Sandøy m fl, Sandøy
39 Må Kvik	f	T'28	25.5'	6.9	3.7	Lidan	6	0	Ingolv Brunvoll, Harøy
40 Mk Snøgg	k f	T'13	40.0'	13.0	6.0	Finnøy	12	0	Kristoffer P Orten m fl, Orten
41 Mk Teisten	h	T'15	30.0'	10.0	4.3	Finnøy	15	1	Knut P Orten, Orten
42 Ms Brødrene	t k	T'04	39.0'	14.0	5.0	Skandia	12	1	Ragnvald Nilsen m fl, Ona
44 Mk Hugnad	k h	T'12	42.0'	14.0	7.1	Avance	22	3	Alb R Lyngvær m fl, Orten
45 Mk Nordlys ⁴⁾	k	T'13	40.0'	13.0	5.8	Finnøy	34	2	Kristofer I Ona m fl, Ona
46 Mk Erling	k	T'14	29.0'	11.0	5.0	Skandia	8	1	Ole I Husøy m fl, Ona
48 Mk Napp	k	T'11	37.2'	12.2	5.8	Finnøy	18	1	E M Lyngvær, Orten
49 Mk Von	k h	T'15	38.0'	13.0	6.5	Finnøy	24	1	Konrad M Husøy m fl, Ona
50 Mk Habryn ⁵⁾	h	T'17	41.0'	14.0	6.7	Finnøy	42	1	Olaf P Husøy m fl, Ona
51 Mk Parat	k h	T'24	42.0'	14.0	6.7	Finnøy	50	2	Salomon Jensen m fl, Ona
52 Mk Ona	k h	T'10	43.0'	14.0	7.0	Skandia	20	3	Ole E Jensen m fl, Ona
53 Mk Signal	k	T'17	28.0'	10.5	5.0	Helseth	8	1	Peder Ludvik J As, Ona
54 Må Bjarne	f	T'17	17.5'	5.5	2.5	Oslo	5	0	Håkon K Sæterøy, Harøy
55 Må Klubben	f k	T'30	27.0'	9.0	3.8	Hjelset	8	0	Fyrvokter E Sletvåg, Ona
56 Ms Snøgg	f	T'35	25.0'	6.7	2.9	Helseth	7	0	Nils H Sæterøy, Finnøy i Romsdal
58 Mk Odd	k	T'14	28.0'	8.5	5.0	Finnøy	4	1	Nils A N Husøy, Ona
59 Mk Varden	k	T'17	43.0'	14.0	7.2	Finnøy	45	2	Andreas J Sandøy m fl, Sandøy
60 Mk Sviv	k	T'12	35.5'	12.5	6.5	Grei	12	3	Ludvik H Sandøy m fl, Sandøy
61 Mk Havgula ⁶⁾	k h	T'19	55.5'	15.8	7.2	Finnøy	45	3	Thomas Hansen m fl, Sandøy
62 Må Svanen	f	T'19	23.4'	6.8	3.2	Helseth	5	0	Paul J Sandøy, Sandøy
63 Mk Sleipner	k f	T'09	33.0'	11.4	5.5	Dan	12	1	Sverre K Huse, Harøy
64 Må Olianna	f	T'18	18.0'	5.4	2.1	Americ.	4	0	Ole Eivindson, Finnøy i Romsdal
65 Må Lyn	f	T'12	22.0'	6.0	4.0	Romsd.	3	0	Rafael N Husøy m fl, Ona
66 Må Trafik	f	T'19	22.0'	6.5	2.5	Helseth	3	0	Johan J Sandøy, Finnøy i Romsdal
67 Må Rapp	f	T'10	22.0'	7.0	3.3	Klauset	3	0	Olav K Orten, Orten
68 Må Grei	f	T'20	23.4'	6.4	3.1	Grei	4	0	Nils K Finnøy, Finnøy i Romsdal
69 Mk Signal ⁷⁾	k	T'15	36.0'	11.5	6.3	Grei	16	1	P M Tangen, Ona
70 Mk Blix	f t	T'08	36.0'	12.5	6.0	Gideon	13	0	Ole N Finnøy, Finnøy i Romsdal
71 Må Snapp	f	T'14	24.0'	6.5	3.0	Tenfj.	3	0	Ingebrigt B Lyngvær, Orten
72 Mk Koralen	k h	T'17	62.7'	18.2	7.9	Finnøy	100	4	Peder O Huse m fl, Harøy
73 Må Erholm	f	T'?	18.0'	5.0	3.2	Finnøy	3	0	Nils J Sandøy, Sandøy
74 Må Fela	f	T'04	23.0'	6.4	2.3	Tenfj.	3	0	Andr J Sandøy, Sandøy
75 Mk Hirna	t	T'20	88.5'	21.6	10.9	Finnøy	140	1	Peder J Sandøy m fl, Sandøy
77 Må Trygg	f	T'19	21.0'	6.0	3.0	Heimdal	4	0	Laurits E Sandøy, Sandøy
78 6/å	f	T'05	30.0'	9.0	4.6	—	—	7	Notlaget »Stabil«, Ona
79 Må Mars	f	T'19	25.0'	8.0	4.2	Hjelset	6	0	Johan Magerøy, Finnøy i Romsdal
80 Mk Von	f	T'12	30.0'	9.0	5.0	Dahl	12	0	Arne P Breivik m fl, Harøy
81 Mk Kvik	f	T'17	25.0'	8.0	5.0	Hjelset	4	0	Jakob Paulsen m fl, Sandøy
82 Ms Real	f	T'34	24.0'	7.0	3.3	Real	6	0	Harald O Steinshamn, Harøy
83 Må Real 2	f	T'35	25.0'	7.0	3.0	Real	6	0	Knut K Sandøy, Sandøy
84 Mk Majøren ⁸⁾	k	T'16	45.0'	13.0	5.8	Populær	25	2	Knut Gåsøy m fl, Finnøy i Romsd.
85 D Torgny	hv	J'23	111.0'	21.9	12.7	Damp	118	2	Andr Sæbjørnsen m fl, Harøy

Farkostens nummer, art og navn	Anvendelse	Materiale	Byggeår	Lengde	Bredde	Dybde	Maskin, navn	Antall HK	F. & fangstb.	Eierens (den korresponderende reders) navn og postadresse
2 4/å —	f	T	21	18.8	5.3	2.3	—	—	—	1 Fagerrystens Notlag, Skodje
4 Mk Arthur	f	T	27	29.0	9.0	4.7	Hjelset	4	0	A Gudmundset m fl, Glomsetbygd
8 Mk Erling	fk	T	29	28.5	9.5	4.5	Alpha	6	0	Knut O Grindvik m fl, Skodje
11 Mk Straum	f	T	26	31.9	10.1	4.5	Hjelset	6	0	Ole O Strømmen, Skodje
12 Må Snøg	tf	T	20	20.1	6.4	2.5	Tenfj.	3	0	Nils K Mauren, Utvikbygda
15 Må Håkon	f	T	16	24.0	7.0	3.3	Tenfj.	3	0	Peder K Stafset, Skodje
16 Må Sport	f	T	11	24.0	7.0	2.8	Tenfj.	3	0	Karl O Stenset m fl, Skodje
18 Mk Stabil	f	T	25	24.5	8.2	3.8	Stabil	5	0	Ole D Glomset, Glomsetbygd
20 Må Fri	f	T	24	24.0	7.5	4.3	Tenfj.	3	0	Johs P Storhaug m fl, Tennfjord
21 Må Thor	f	T	10	22.0	6.0	3.0	Tenfj.	3	0	Karl K Grindvik, Skodje
22 6/å Frithjof	f	T	82	28.0	9.0	3.5	—	—	2	Stettebygdens Notlag, Tennfjord
23 4/å —	f	T	60	27.1	8.0	3.2	—	—	1	Skodje Notlag, Skodje
24 Må —	f	T	?	24.0	7.0	3.0	Finnøy	3	0	Knut L Ytreberg, Skodje
25 6/å —	f	T	?	28.0	9.0	3.5	—	—	2	Mørkesets Notlag, Dyrøy i Skodje
27 4/å Slagen	f	T	?	28.0	7.5	3.5	—	—	1	Honningdalens Notlag, Glomsetbygd
28 6/å —	f	T	17	27.4	8.4	3.2	—	—	1	Strømmens Notlag, Skodje
29 4/å —	f	T	12	23.0	8.0	3.8	—	—	1	Holmens Notbruk, Skodje
30 Må Truls	f	T	?	24.0	6.0	3.0	Tenfj.	3	0	P B Glomset, Glomsetbygd
33 4/å —	f	T	20	20.0	5.0	3.0	—	—	2	Ivar Skodjevåg, Skodje

M-SJ. Skodje merkedistrikt.

M-SV. Stangvik merkedistrikt.

3 Må Sverre	fk	T	22	23.0	6.3	2.0	Sleipner	3	0	Kr O Møkkelgjerd, Arnes i Nordmør
4 Må Sjøblomsten	fk	T	22	28.0	8.0	3.0	Stærkod.	4	0	E J Arnes m fl, Arnes i Nordmør
5 Må Todalsfjord	f	T	20	28.0	7.0	3.0	Helseth	6	4	Johan Aspehaug m fl, Todalen
7 Må Fisk	kf	T	19	21.3	6.3	2.3	Delvin	4	0	Fredrik O Trodal, Bøfjorden
8 Ms Sjøblomsten	f	T	05	40.0	11.5	3.5	Skandia	6	0	Ole A Kvande, Kvanne
9 Ms Lommen	f	T	28	21.5	6.0	1.8	Sleipner	4	0	Lars P Hammes, Snekkvik
11 Må Sjøfuglen	f	T	28	21.0	5.0	1.8	Sleipner	4	0	Einar Hammes, Snekkvik
13 Må Tor	f	T	26	22.0	5.5	3.0	Bilm.	22	0	Teodor Varmøy, Stangvik
14 Må Kinn	f	T	22	29.0	7.0	4.0	Rollo	12	0	Ole J Nordvik, Kvanne
17 Må Per	f	T	33	23.0	6.0	3.5	Sleipner	6	0	Magnar Bøklep, Bøfjorden

M-SH. Stemschaug merkedistrikt.

1 Må Glimt	fk	T	16	26.0	7.0	3.3	Hein	4	0	Johan J Vigum jr, Vihals
2 Ms Frida	sl l	T	10	42.0	16.5	5.4	Skandia	12	2	Paul Vikhals, Vihals
3 Mk Trygg	fk	T	12	32.0	11.0	4.0	Dan	8	0	J A Kjørsvik m fl, Kjørsvikbugen
6 Må — ¹⁾	kf	T	13	23.0	8.0	4.5	Gideon	5	0	Ole Hjelanes m fl, Årvågsfjord
7 8/å —	kf	T	08	20.0	5.0	2.0	—	—	0	Ole O Hjelanes, Årvågsfjord
8 Mk Fremad	k	T	17	38.0	14.0	7.5	Finnøy	24	3	Gustav Berg, Vihals
9 Mk Hjalmar	k	T	34	34.0	10.0	4.0	Bolind.	8	0	Jonas Skipnes, Dromnessundet
11 Mk Fiskeren	t	T	10	37.0	12.0	6.0	Gideon	6	0	Arne Skipnes, Dromnessundet
12 8/å —	fk	T	08	25.0	5.0	2.0	—	—	0	Knut K Helland m fl, Årvågsfjord
13 Mk Falken	f	T	16	27.0	9.0	4.0	Dan	6	2	Eiler Wessel, Vihals
14 8/å —	kf	T	05	23.0	5.0	2.0	—	—	0	Johan J Skiernes, Dromnessundet
15 8/å —	kf	T	00	23.0	5.0	1.8	—	—	0	Hans J Skar, Dromnessundet
16 8/å —	kf	T	03	23.0	5.0	1.8	—	—	0	Ole J Rognan, Dromnessundet
18 8/å —	kf	T	06	22.0	5.0	2.0	—	—	0	Ole M Skar, Dromnessundet

M-SH Stemshaug — M-SL Stordal.

Farkostens nummer, art og navn	Anvendelse	Materiale	Byggeår	Lengde	Bredde	Dybde	Maskin, navn	Antall HK	F. & fangstb.	Eierens (den korresponderende reders) navn og postadresse
19 8/å —	f k	T	10	23.0	5.0	2.0	—	—	0	Ola K Hjellen, Årvågsfjord
20 Må Nordlys	f k	T	18	22.0	5.5	3.0	Rollo	4	0	Lars O Dromnes, Dromnessundet
22 6/å —	f	T	18	28.0	10.0	4.0	—	—	2	Ole A Ulfnes m fl, Vihals
23 8/å —	f k	T	01	22.0	5.0	1.8	—	—	0	Martin I Årvåg, Årvågsfjord
24 8/å —	f k	T	02	21.0	4.5	1.8	—	—	0	Ole E Stemshaug, Årvågsfjord
25 6/å —	f	T	06	29.5	8.0	3.5	—	—	1	Knut P Fævelen m fl, Årvågsfjord
26 Må — ¹⁾	f k	T	06	25.0	6.0	3.0	Gideon	3	0	Knut O Fævelen, Vihals
27 8/å —	f k	T	14	21.0	5.0	2.3	—	—	0	Joh J Remundseth, Vihals
28 6/å —	f	T	?	37.8	8.0	2.5	—	—	1	Nynotbruket, Årvågsfjord
29 8/å —	f k	T	05	23.0	5.0	1.8	—	—	0	Knut O Spjøtvold, Dromnessundet
30 8/å —	f k	T	98	24.0	5.0	2.0	—	—	0	Hans O Mæle, Årvågsfjord
31 8/å —	f k	T	08	23.0	5.0	2.0	—	—	0	Albert T Ulfnes, Vihals
32 8/å —	f k	T	02	23.0	5.0	2.0	—	—	0	Eilert E Ledal, Kjorsvikbugen
33 Må Aktiv	f k	T	21	20.0	6.0	3.0	Rollo	8	0	Arne P Havnvik, Årvågsfjord
34 6/å —	f	T	96	35.1	8.5	3.2	—	—	3	Iver I Fævelen m fl, Årvågsfjord
36 Ms Rapp	f k	T	19	33.0	10.0	5.5	Rap	11	0	Georg Ledal, Kjorsvikbugen
37 8/å —	f k	T	07	23.0	5.0	2.0	—	—	0	Mads H Ulfnes, Vihals
38 10/å —	f k	T	80	23.0	5.5	2.5	—	—	0	Ole L Dromnes, Dromnessundet
39 8/å —	f k	T	80	22.0	5.0	2.0	—	—	0	P O Spjøtvold, Dromnessundet
40 8/å —	f k	T	06	22.0	4.8	1.8	—	—	0	Ole A Ulfnes, Vihals
41 Mk Roald	k f	T	14	33.0	10.4	5.2	Gideon	6	1	M Kjorsvik m fl, Kjorsvikbugen
42 8/å —	f	T	10	22.0	6.0	3.0	—	—	0	Edvard A Hjelen, Årvågsfjord
43 8/å —	f k	T	06	21.0	4.5	1.8	—	—	0	T L Kammen, Årvågsfjord
44 10/å —	f k	T	02	25.6	5.8	2.0	—	—	0	E E Huseby m fl, Kjorsvikbugen
45 Mk Sjøblomsten	f k	T	10	30.0	9.0	3.5	Gideon	6	1	J Tevik m fl, Dromnessundet
46 Mk Agnes	f k	T	10	38.0	12.0	5.0	Rap	12	2	T T Ulfnes m fl, Vihals
49 Mk Romund	f k	T	29	35.5	10.0	5.0	Skandia	8	0	John H Romundset, Vihals
50 Mk Viking	f k	T	13	39.0	12.5	4.5	Finney	8	1	Arne Havnvik, Årvågsfjord
51 Ms Røa	f sl 1	T	06	35.6	15.4	4.6	Avance	16	5	K O Romundset m fl, Vihals
52 8/å —	f	T	07	27.0	8.0	4.0	—	—	0	Lornts Lesund, Dromnessundet
54 Ms Sverre	f	T	16	34.0	12.0	5.0	Dan	7	0	A O Skibnes m fl, Dromnessundet
56 Ms Liv	f	T	93	35.0	13.0	5.0	Rap	12	0	Tore Ulfnes m fl, Vihals
57 4/å —	f	T	30	24.0	6.0	3.0	—	—	3	Knut O Fævelen, Vihals
58 Må Snøgg	f k	T	76	24.0	6.0	3.0	Gideon	3	0	Eilert Romundset, Vihals
59 Mk Glimt	f	T	15	47.5	14.5	7.5	Levahn	20	1	Jonas Sagli m fl, Kjorsvikbugen
60 6/å Lydia	f	T	18	30.5	10.0	3.0	—	—	1	Ole K Asgård m fl, Årvågsfjord
61 Så —	f k	T	09	26.0	9.0	6.0	—	—	—	Albert E Ledal, Kjorsvikbugen
62 Mk Brødrene	f k	T	19	30.0	9.0	4.0	Finney	7	0	Sv Spjøtvold m fl, Dromnessund

M-SL. Stordal merkedistrikt.

1 Må Snøgg	f	T	00	21.5	6.0	2.3	Tenfj.	3	0	Oluf Skottet, Stordal
3 Må Trygg 2	f	T	26	20.0	7.0	2.3	Tenfj.	4	0	Ole K Vidhammer, Stordal
4 Må Skjortnes	f	T	18	21.0	6.0	3.5	Tenfj.	3	0	Knut J Skjortnes, Stordal
5 Mk Harald	f	T	14	33.0	9.0	4.3	Alpha	6	0	Peder J Hove m fl, Stordal
6 Må Trygg	f	T	24	21.2	6.4	2.5	Tenfj.	3	0	Tore P Vidhammer, Stordal
7 Mk Von	f	T	23	30.0	8.0	4.2	Heimdal	10	0	Ole L Hove, Stordal
8 Mk Alf	k f	T	17	37.0	12.0	5.7	Gideon	13	0	Jens J Holmen, Stordal
9 Må Driftig	f	T	22	20.2	6.4	3.7	Tenfj.	3	0	Peter P Dybdal, Stordal
10 Må Sigren	f	T	21	23.0	6.0	3.5	Hjelset	3	0	Peter E Korsedal, Stordal
11 Må Parat	f	T	18	19.0	6.0	2.5	Tenfj.	3	0	Iver R Skottet, Stordal
13 Mk Seir	f	T	22	25.0	7.0	3.0	Farstad	5	0	Karl J Holmen, Stordal
15 Mk Parelius	f	T	22	30.8	9.6	3.7	Skandia	6	0	Karl S Hove, Stordal

Farkostens nummer, art og navn	Anvendelse	Materiale Byggek	Lengde	Bredde	Dybde	Maskin, navn	Antall HK	F. & fangstb.	Eierens (den korresponderende reders) navn og postadresse
16 6/å —	f	T ?	27.0	7.5	3.8	—	—	0	Stordal Snurpenotlag, Stordal
17 6/å —	f	T ?	30.0	7.0	3.3	—	—	3	Sivert Hove m fl, Stordal
18 6/å —	f	T ?	29.0	7.5	3.8	—	—	0	Stordalens gamle notlag, Stordal
19 Må Rapp	f	T ?	20.0	6.0	4.0	Americ.	2	0	Martin Vinje, Stordal
20 Må Vito	f	T 28	22.0	6.0	4.0	Grei	4	0	Adolf Holtleite m fl, Stordal
21 Må Fart	f	T 37	25.5	7.4	5.3	Elefant	5	0	Sverre Tøsse m fl, Stordal
22 Ms Lio	f	T 14	52.5	17.4	6.1	Nygrei	35	1	Ole L Hove, Stordal
23 Må Snåll	f	T 34	19.1	5.7	2.7	Americ.	4	0	Torstein Tafjord, Dyrkorn

M-ST. Stranda merkedistrikt.

1 8/å —	f	T 02	17.2	5.1	1.9	—	—	0	Olav Opsvik, Stranda
2 8/å —	f	T 05	17.2	5.2	2.2	—	—	0	Nils K Overå, Liabygda
3 4/å —	f	T 90	18.0	5.0	1.8	—	—	0	Johannes Espebjelle, Stranda
5 8/å —	f	T 10	17.5	5.2	1.7	—	—	0	Ole M Uranes, Stranda
6 4/å —	f	T 14	18.0	5.0	1.8	—	—	0	K J Opshaug, Stranda
7 4/å —	f	T 12	15.0	4.0	2.0	—	—	0	Knut Helsem, Stranda
8 4/å —	f	T 10	19.1	5.4	2.2	—	—	0	Hans Klevberg, Stranda
9 Mk Sverre	h	T 17	34.0	12.0	6.0	Alpha	14	2	O A Kjølås, Stranda

M-SS. Straumsnes merkedistrikt.

1 Mk Hermod	f	T 15	38.0	12.0	5.8	Stærkod.	12	0	Den Norske Stats Fiskeribank
2 Mk Midnatssol	fk	T 24	27.0	7.0	3.0	Heimdal	5	0	Viktor Karlsson, Kanestraum
3 Må Fart	k f	T 08	37.0	12.0	6.5	Dan	7	0	P N Strømsvåg m fl, Kanestraum
4 Må Rask	k f	T 21	29.0	10.0	5.0	Alpha	5	0	Tore Sletten, Øydegard
5 Må Rapp	k	T 25	24.0	7.0	3.0	Konkur	4	0	Halvor Gjengset, Øydegard
6 Må Sæl	f	T 27	20.0	5.0	4.5	Heros	5	0	Hilmar Kamsvåg, Kvisvik
7 Må Mads	k f	T 19	23.0	6.0	3.0	Rollo	6	0	Tore Nastad, Øydegard
9 Må Anna	fk	T 13	28.0	9.0	3.5	Gideon	4	0	Tore Faksvåg, Kvisvik
11 Må Fremad	fk	T 27	28.0	8.5	4.0	Stærkod.	4	0	Ole Vikan, Kanestraum
12 Mk Girl Jane	tk	T 00	61.3	17.0	7.5	Grei	45	0	Jacob J Nørbech, Kanestraum
13 Må Stanley	fk	T 28	33.0	10.8	6.0	Gideon	5	0	Anton Farstad, Kvisvik
14 Ms Bella	f	T 13	34.0	13.0	5.5	Hein	8	0	Josef Værnes, Nastad
15 Må Rapp	fk	T ?	30.0	8.0	5.0	Alpha	8	0	Edv J Kvisvik, Kvisvik
16 Må Alen	f	T 12	18.0	5.0	3.0	F. M.	2	0	Tore T Einset, Boksaspen
17 Må Forsøk	fk	T 28	29.7	8.5	4.2	Brunv.	7	0	Knut Dalen, Kvisvik
18 Må Truls	fk	T 18	15.0	7.0	3.5	Sleipner	5	0	Nils O Treeikrem, Øydegard
19 Må Snål	f	T 33	20.0	6.5	3.5	Motor	3	0	Gunnar A Nålsund, Nastad
20 Må Anna	fk	T 19	23.0	6.5	3.0	Bjærns.	4	0	Lars J Kvisvik m fl, Kvisvik

M-SU. Sunndal merkedistrikt.

f. t. ingen merkepliktige fiskefarkoster.



M-SN Sunnlylven — M-SK Sykkylven.

Farkostens nummer, art og navn	Anvendelse	Materiale	Byggeår	Lengde	Bredde	Dybde	Maskin, navn	Antall HK	F. & fangstb.	Eierens (den korresponderende reders) navn og postadresse
-----------------------------------	------------	-----------	---------	--------	--------	-------	-----------------	-----------	---------------	--

M-SN. Sunnlylven merkedistrikt.

1 4/å	—	f	T'97	18.0	5.0	1.7	—	—	0	Arne L Korsbrette, Sunnlylven
3 4/å	—	f	T'70	18.8	7.6	2.4	—	—	0	Knut L Merok m fl, Geiranger
4 6/å	—	f	T'75	28.7	9.2	3.5	—	—	1	Ole Knivsflå m fl, Geiranger
5 Må Glimt	—	f	T'17	23.0	6.3	3.2	Hjelset	3	0	Martin Blomberg, Geiranger
6 Mk Hugna	—	t	T'30	29.0	8.8	5.0	Hjelset	5	0	Rasmus O Ljøen, Sunnlylven
7 4/å	—	f	T'10	19.0	4.8	1.8	—	—	0	Ole I Knivsflå, Geiranger
9 Må Abraham	—	f	T'?	23.0	6.5	3.0	Hjelset	4	0	Nils O Stokke, Sunnlylven
10 Mk Njål	—	f k t	T'14	27.0	9.9	5.5	Bilm.	45	0	Ole K Maråk, Geiranger

M-SR. Surnadal merkedistrikt.

1 Må Drivarn	k f	T'26	29.8	9.0	3.6	Stærkod	5	0	Th Glærum m fl, Glærem
2 Må Delvin	f k	T'22	22.5	6.5	2.1	Delvin	4	0	Lars Strand, Surna
3 Ms Måge	t k	T'11	33.0	11.0	6.0	Rap	6	0	Torvald J Sæter m fl, Surna
4 Må Trygg ¹⁾	k f	T'?	28.0	8.0	3.0	Statt	4	0	Kristian O Møkkelgjerd, Glæren
5 Må Sjøblomsten	f k	T'22	28.0	8.0	3.0	Stærkod.	4	0	Jonas Ljøflot m fl, Surna

M-SK. Sykkylven merkedistrikt.

1 Mk Kvikk	f	T'30	27.0	8.0	4.5	Alpha	4	1	Sevrin Lyshol, Sykkylven	
2 Mk Verge ²⁾	k	T'27	52.0	14.0	6.8	Finnøy	42	4	Petter P Jarnes m fl, Ikornnes	
3 Mk Valo	t	T'20	37.0	12.0	5.0	Hein	22	1	Bjarne Sætre m fl, Ikornnes	
4 Mk Skøpshorn	k	T'24	35.8	12.0	5.2	Hein	12	1	Jens P Kurseth m fl, Hundeidvik	
5 Mk Odd ³⁾	k	T'12	41.6	12.6	6.0	Gideon	13	3	Lars J Kurseth m fl, Hundeidvik	
7 Mk Brodd 2	h k	T'29	37.0	12.0	5.8	Hjelset	20	2	O O Hjellegjere m fl, Sykkylven	
8 Må Ergo	f	T'33	32.0	10.0	5.4	Gideon	14	1	Hans L Erstad, Erstad	
9 4/å	—	k f	T'34	19.7	6.0	2.3	—	—	1	Severin L Welle m fl, Erstad
12 Ms Jarl	f k	T'27	25.4	7.3	3.4	Hjelset	4	0	Jakob L Riksheim, Tusvik	
13 Mk Von	k f	T'09	23.0	7.0	3.7	Kampen	4	1	Petter K Jarnes, Ikornnes	
14 Må	—	f	T'27	24.0	6.0	2.8	Sleipner	4	0	Joh L Grebstad, Sykkylven
15 Må Gneisten	k f	T'29	21.7	6.0	2.3	Wichm.	2	0	N. Krist. Ungd.forb. v/ S. Ekornes, Ikornnes	
16 Mk Fiks	t	T'14	28.0	10.5	5.0	Hjelset	6	1	Lars J Drabløs, Sykkylven	
17 Ms Svanen	t	T'?	42.5	17.0	7.4	Skandia	16	1	Alfr Kjemphol m fl, Tusvik	
18 Må Varden	f	T'27	21.0	7.0	3.3	Hjelset	3	0	Jens J Nordvik, Tusvik	
19 Må Tågefyrsten	f	T'05	20.7	5.9	2.2	Americ	4	0	Th S Udtgård, Sykkylven	
20 Må Kvikk	t f	T'28	25.0	8.0	5.0	Hjelset	4	0	Knut K Tusvik, Tusvik	
21 4/å	—	f	T'?	12.7	6.0	2.2	—	—	1	P B Vik m fl, Sykkylven
22 4/å	—	f	T'?	21.4	6.2	2.2	—	—	0	Riksheims Notlag, Sykkylven
24 4/å	—	f	T'?	21.2	5.8	2.4	—	—	0	H P Tandstad m fl, Straumgjerde
26 4/å	—	f f	T'87	26.0	5.0	3.0	—	—	0	L L Riksheimgjerde m fl, Straumgj.
27 Må Alf	k	T'10	29.0	7.6	3.2	Alpha	4	0	Nils P Aurdal m fl, Sykkylven	
28 Må Held	f	T'16	24.4	6.7	2.6	Wolver.	5	0	Jens H J Gjøvenes, Hundeidvik	
29 Mk Rapp	f	T'12	29.0	6.5	3.5	Hjelset	4	1	Nils Sjøholt, Ikornnes	

1) Omb. 1931. 2) Omb. 1933. 3) Omb. 1927.

SHELL BENSIN

Farkostens nummer. art og navn	Anvendelse	Materiale Byggeår	Lengde	Bredde	Dybde	Maskin, navn	Anrall HK F. & langstb.	Eierens (den korresponderende reders) navn og postadresse
1 6/å Håbet	f	T'05	25.0	8.0	3.0	—	—	2 Myklebust Notlag, Søvdshotn
2 6/å Vikingen	f	T'05	26.3	8.5	3.4	—	—	2 L K Grebstad m fl, Søvdshotn
3 Mk Snøgg	k	T'14	34.7	13.3	6.5	Volda	16	1 Knut Arseth m fl, Eidså
4 Mk Torstein	k	T'14	36.0	13.0	6.7	Hein	12	2 Johan O Vedlog m fl, Søvdshotn
5 Må Trygg	f	T' ?	16.9	5.7	2.5	Americ.	6	0 Ingv Ulvestad, Syvdshotn
6 Mk Reidulf	k	T'30	38.0	13.5	6.5	Volda	22	2 Knut M Løset m fl, Søvdshotn
7 4/å Trygg	f	T'32	21.0	6.0	2.8	—	—	3 Robert Strømmen, Søvdshotn
8 Mk Hugin	k	T'22	30.5	9.3	4.3	Hein	12	1 Gustav S Landsværk, Søvdshotn
10 6/å Blåfjeld	f	T'08	22.6	7.6	2.5	—	—	1 Syvdshotn Notlag, Søvdshotn
11 D Valder	k h	S'06	70.8	16.2	8.0	Damp	90	2 Sev G Landsverk, Søvdshotn
12 Mk Varde ⁴⁾	h k	T'18	65.0	16.0	7.8	Finnøy	70	5 Jakob Knutsen m fl, Søvdshotn
14 Mk Havtor	h k	T'13	36.0	13.5	6.8	Alpha	14	1 Knut O Oseberg m fl, Søvdshotn

M-SE. Syvde merkedistrikt.

M-SA. Sør-Aukra merkedistrikt.

1 Mk Segeren	k	T'20	48.0	15.8	7.7	Brunv.	45	4 K E Sølvik m fl, Otroy-Heggdal
2 Mk Rollon	k f	T'17	42.7	14.6	6.0	Brunv.	40	3 Ivar Sjøvik m fl, Midsund
3 Mk Forsek	k h	T'04	45.0	13.7	6.7	Nygrei	35	3 I P Misund m fl, Midsund
4 Mk Hein ²⁾	k h	T'06	45.8	14.0	7.0	Finnøy	20	3 R H Heggdal m fl, Otroy-Heggdal
5 Mk Håkon	k	T'13	44.0	14.0	6.4	Finnøy	16	2 Peder N Magerøy, Midsund
6 Mk Lun ³⁾	h k	T'14	47.0	14.0	6.7	Brunv.	30	2 Ole M Selvik m fl, Midsund
7 Mk Sjergård	k h	T'13	40.0	14.0	6.7	Heimdal	30	3 H A Raknestangen, Raknes
8 Mk Von	k	T'12	43.0	12.5	6.3	Finnøy	25	2 Matias R Klauset, Midsund
9 Mk Gløgg	h k	T'17	45.0	15.0	7.1	Finnøy	30	2 O O Raknestangen m fl, Midsund
10 Mk Platon ⁴⁾	h k	T'17	58.0	15.3	7.1	Konkur.	30	2 T H Tangen m fl, Midsund
11 Må Von	f	T'15	23.0	7.0	3.5	Tenfj.	3	1 Harald P Blø, Midsund
12 Mk Brørne	k	T'28	41.7	12.5	6.3	Rekord	20	2 Ole M Rakvåg, Raknes
13 Mk Hjelmen	k f	T'29	48.5	13.7	6.7	Finnøy	14	2 Andr M Orvik m fl, Raknes
14 Mk Brødrene	k	T'17	46.0	14.0	6.8	Grei	32	3 Knut O Akselvoll, Midsund
15 Mk Kåbla	f	T'26	35.0	10.5	5.0	Skandia	8	1 Andreas A Tangen, Raknes
16 Mk Ragnar	k h	T'17	47.0	13.8	6.3	Heimdal	28	3 O A Hagset m fl, Otroy-Heggdal
17 Mk Ulabrand	h k	T'14	45.0	13.0	7.0	Skandia	20	2 Nils P Misund, Midsund
18 Mk Barden	k h	T'14	40.0	14.0	6.5	Finnøy	16	2 Kr E K Reiten m fl, Otroy-Heggdal
19 Ms Vågar ⁵⁾	k	T'18	32.0	9.0	4.4	Helseth	6	1 Ole Andreasen Orvik, Raknes
20 Mk Bjarne	k	T'16	50.0	14.0	6.5	Finnøy	30	3 Iver I Misund m fl, Midsund
21 Mk Ivar Åsen ⁶⁾	k	T'08	38.0	13.5	5.4	Hjelset	15	2 Iver O Tangen m fl, Midsund
22 Mk Skjold	k h	T'09	30.0	11.5	5.8	Hjelset	6	1 Jonas O Raknes, Midsund
23 Mk Arne ⁷⁾	k	T'12	50.0	13.5	6.5	Finnøy	42	3 P I Ræstad m fl, Sundsbøen
24 Mk Nyo ⁸⁾	k h	T'20	51.0	14.2	6.7	Populær	30	3 Knut T Orvik, Raknes
25 Mk Ulabrand	k	T'09	38.0	12.5	6.5	Finnøy	20	1 O A T Ræstad m fl, Sundsbøen
26 Mk Brødrene ⁹⁾	k	T'12	55.0	14.4	8.2	Finnøy	42	2 I K Nygård m fl, Midsund
27 Mk Kvikk	k	T'09	50.0	14.5	6.7	Finnøy	50	2 T L Bjørnerem, Midsund
28 Mk Brødrene	k	T'16	42.0	14.0	6.8	Brunv.	30	3 Alb A Bjørnerem m fl, Midsund
29 Mk Snøgg ¹⁰⁾	t	T' ?	37.0	11.0	4.0	Helseth	16	0 Anton I Misund, Midsund
30 Må-Konkurrent	f	T'21	23.0	5.0	4.0	Konkur.	3	1 Kristian Reiten, Otroy-Heggdal
31 Mk Nordlys	k	T'18	35.0	11.5	5.2	Hjelset	8	1 Andr A Heggdal, Midsund
32 6/å —	t	T'28	27.0	8.0	4.5	—	—	5 Peder I Misund m fl, Midsund
34 Må Sleipner	f	T'22	22.0	6.0	3.0	Bang	3	0 Olav A Hagset, Otroy-Heggdal
35 Mk Svalen	k	T'28	39.0	12.4	7.3	Brunv.	20	1 Lars E L Jensen, Midsund
36 Mk Vom ¹¹⁾	k	T'09	44.0	13.0	6.3	Helseth	20	2 R O Hegdal m fl, Otroy-Heggdal

1) 4) Omb. 1934. 2) Omb. 1951. 3) Omb. 1926. 5) Omb. 1928. 6) Omb. 1920. 7) Omb. 1926. 8) Omb. 1925.
9) Omb. 1955. 10) Omb. 1925. 11) Omb. 1924.

Farkostens nummer, art og navn	Anvendelse	Materiale Byggeår	Lengde	Bredde	Dybde	Maskin, navn	Antall HK	F. & fangstb.	Eierens (den korresponderende reders) navn og postadresse
37 Mk Rosendal ¹⁾	k	T'15	46.0	13.5	6.7	Brunv.	40	2	Arne A Orvik, Raknes
38 Mk Juli	k	T'06	66.7	17.9	7.6	Wichm.	30	1	R O Opstad m fl, Otroy-Heggdal
39 Mk Aksel	f	T'23	26.0	7.0	3.0	Akselv.	4	0	Simon M Akselvoll, Midsund
40 Må Rubb	f	T'03	28.0	7.0	3.5	Wichm.	5	0	Erling L Raknestangen, Raknes
41 S/å —	f	T'23	25.0	7.0	3.0	—	—	4	Peder H Klauset m fl, Midsund
42 Må Sjøblomsten	f	T'15	21.0	6.0	3.2	Helseth	4	1	Kr E Sølvik, Otroy-Heggdal
43 Må Sleipner	f t	T'16	26.0	7.0	4.2	Klauset	4	1	Johan K Stavik, Sundsbøen
44 Må Kvikk	f	T'25	27.0	8.0	3.8	Akselv.	4	0	Kolbein R Hegdal, Otroy-Heggdal
45 Må Rapp	f	T'16	23.0	7.0	4.0	Tenfj.	3	0	P I Ræstadholm m fl, Sundsbøen
46 4/å —	f	T'28	25.0	6.5	3.0	—	—	4	Oskar J Raknes m fl, Raknes
47 Må Løperen	f t	T'15	22.0	6.0	4.0	Helseth	6	0	R R Magerø, Midsund
48 Må Sarrotte	f t	T'00	24.0	7.0	3.5	Skandia	3	0	Ludv M Tautra, Otroy-Heggdal
49 Må Ola	f t	T'20	24.0	8.0	3.5	Klauset	4	0	Ole R Hegdal, Otroy-Heggdal
50 Må Tautra	f	T'18	24.0	7.0	3.2	Nogva	3	0	Joh K Tauterø, Otroy-Heggdal
51 Må Nordmann	f	T'18	21.0	7.0	3.0	Helseth	6	0	Kr K Reiten, Otroy-Heggdal
52 6/å —	f	T'05	29.0	8.0	5.0	—	—	7	Midsunds Notlag, Midsund
53 6/å —	f	T'14	30.0	8.5	3.5	—	—	7	Bjørnerems Notlag, Midsund
54 6/å —	k	T'04	28.0	8.0	3.0	—	—	6	Gamle Ugelviks Notlag, Midsund
55 6/å Kvik	f	T'16	28.0	9.0	4.3	—	—	6	Små-Ugelviks Notlag, Midsund
56 Mk Heimdal ²⁾	t	T'23	40.0	11.0	4.5	Skandia	8	0	Kr K Nygård m fl, Midsund
57 6/å —	f	T'07	28.0	8.0	3.0	—	—	6	Raknestangens Notlag, Midsund
58 6/å —	f	T'23	29.0	7.5	3.5	—	—	6	Rakvågs Notlag, Raknes
59 6/å —	f	T'11	25.0	8.0	4.0	—	—	6	Ræstads Notlag, Sundsbøen
60 Mk Havbris	f	T'28	30.5	8.5	4.4	Akselv.	4	1	Hilmar K Akselvoll, Midsund
61 Mk Bjarne	k	T'18	36.0	11.0	5.6	Dan	10	1	Oskar Akselvoll m fl, Midsund
62 Må Viken	f	T'33	28.0	7.0	4.0	Grei	6	1	Paul R Magerøy, Midsund
63 6/å Snøgg	f	T'18	27.0	9.0	3.5	—	—	5	Snøgg Notlag, Raknes
64 Mk Prøven	k f	T'23	31.0	9.5	5.0	Helseth	8	1	Peder I Midsund, Midsund
65 6/å —	f	T'24	29.0	9.0	4.0	—	—	5	Raknes Notlag, Raknes
66 6/å —	f	T'00	26.0	7.0	3.0	—	—	5	Sørhegdals Notlag, Midsund
67 Må Atle	f	T' ?	24.0	7.0	3.5	(Amer.)	4	0	E P Klauset m fl, Midsund
68 6/å —	f	T'18	27.0	7.0	4.0	—	—	4	Elias T Røset m fl, Sundsbøen
69 Ms Fiskaren ³⁾	f	T' ?	25.0	5.0	5.0	Raknem	3	1	P P Solholmvik, Otroy-Heggdal
70 Må Viking	f	T'10	23.0	6.0	2.9	Klauset	3	0	Peder J Hegdalsvik, Midsund
71 Må Rapp	f	T'06	22.0	7.0	3.8	Heimdal	3	0	Ole A Olsen Kirkeland, Midsund
72 Ms Knoll	f	T'10	23.0	7.0	4.5	Hjelset	3	1	Johan P Hagen, Midsund
73 Må Kjelsvik	f	T'06	17.0	5.0	2.5	Klauset	2	0	Nils A Orvik, Midsund
74 Må Frednes ⁴⁾	f	T'14	26.0	7.5	4.0	Finnøy	5	1	Krist R Solholm, Otroy-Heggdal
76 6/å —	f	T'10	25.0	8.0	3.0	—	—	5	Raknestangens nye notlag, Midsund
77 Må Gangerolv	f	T'00	22.3	7.4	3.3	Helseth	3	1	Rasmus N Magerøy m fl, Midsund
78 Må Neptun	f	T'18	26.0	8.5	3.0	Stabil	8	1	A E Sletten m fl, Midsund
79 Mk Nordlys	k h	T'16	46.0	14.3	7.1	Nesset	24	2	Nils K Ugelvik m fl, Midsund
80 Mk Brørne 4	k h	T'30	53.5	15.0	7.3	Finnøy	50	1	Oskar O Rakvåg m fl, Raknes
81 Mk Romsdøl	k h	T'30	52.0	15.0	7.3	Brunv.	42	4	Ole O Misund m fl, Raknes
82 6/å —	k f	T'31	30.0	9.0	5.0	—	—	5	Hans A Tangen m fl, Raknes
83 Mk Dønning	k h	T'19	50.0	15.0	6.7	Brunv.	42	3	Nils L Rakvåg, Raknes
85 Mk Fram	f k	T'15	37.0	11.8	5.7	Finnøy	14	1	E P Ræstad m fl, Sundsbøen
86 S/å —	f k	T'32	30.0	9.0	5.0	—	—	3	Oskar J Raknes m fl, Raknes
87 6/å —	f k	T'32	30.0	8.0	5.0	—	—	3	Raknes Notlag, Raknes

1) Omb. 1925. 2) Omb. 1930. 3) Omb. 1931. 4) Omb. 1934.

Brunsvikens Reperbane

Johs. og Alf Johannessen

Snører — Taugverk — Not — Garn

Farkostens nummer, art og navn	Anvendelse	Materiale	Byggeår	Lengde	Bredde	Dybde	Maskin, navn	Antall HK	F. & fangstb.	Eierens (den korresponderende reders) navn og postadresse
88 Mk Havbryn ¹⁾	k	T	01	40.0	12.5	6.0	Finnøy	16	1	P O Orten, Raknes
89 Ms Ester	f	T	31	36.0	12.0	4.5	Hein	10	1	Hans N Rørset, Sundsbøen
90 Mk Sjøgutten	f	T	27	29.0	7.0	2.5	Motor	8	1	S L Heggdalsvik, Midsund
91 Må Lerken	f	T	23	20.0	6.0	2.9	Tenfj.	3	1	K P Raknes m fl, Raknes
92 Mk Sjøfuglen	k	T	16	47.0	14.0	8.0	Volda	20	3	K E Krabbevik m fl, Midsund
93 Mk Egil	k	T	13	27.7	9.5	3.5	Gideon	7	1	Nils T Orvik, Raknes
95 Mk Ingvard	f	T	18	31.0	10.0	5.0	Gideon	8	1	Olav P Blø, Midsund
96 Mk Sjøvik	k t	T	05	67.8	19.2	9.2	Finnøy	60	1	O K Sjøvik m fl, Midsund
98 Mk Høgfjell ²⁾	k f	T	?	43.0	12.7	5.4	Hjelset	14	1	Hans A Bjørnerem, Midsund
M-TV. Tingvoll merkedistrikt.										
1 Må Løven ³⁾	k t	T	95	30.0	9.5	5.0	Stærkod.	6	0	Chr Rimstad m fl, Tingvoll
2 Må Alken	k f	T	25	24.0	7.5	3.5	Heimdal	4	0	Tore M Reiten, Tingvoll
3 Mk Solon	k t	T	14	38.0	12.0	5.0	Skandia	10	2	Edv Larsen m fl, Flemma
4 Må Skarven	f	T	00	20.0	5.0	3.0	C. Perf.	2	0	Olav Roaldset, Torjulvågen
5 Må Kvik	f	T	29	21.0	6.5	3.5	F. M.	5	0	A M Haltvik m fl, Flemma
6 Må Finn	f	T	34	14.0	4.0	3.0	Motor	1	0	Johannes Ranheim, Tingvoll
7 Må Troll	f	T	23	24.0	5.0	3.0	Rollo	4	0	Johs Almvik, Tingvoll
M-TF. Tresfjord merkedistrikt.										
1 4/å —	f	T	15	23.9	8.0	2.8	—	—	1	Syltebakkens Notlag, Tresfjord
2 Må Kjæmpen	k f t	T	17	34.0	12.0	5.0	Rap	9	0	Iver Småge m fl, Tresfjord
3 4/å —	f	T	00	24.3	8.4	3.7	—	—	4	Sylte Notbruk, Tresfjord
4 Må Iver	k f	T	21	28.0	7.0	3.0	Helseth	6	1	Johan K Hoem, Tresfjord
5 Må Tor	f	T	?	25.0	7.0	3.0	C. Perf.	3	1	Ole N Løvik, Tresfjord
6 Må Leik	f k	T	26	24.0	7.0	3.0	Brunv.	7	1	John M Villa, Vikebuk i Romsdal
7 Mk Gunnar	f k	T	30	35.0	10.0	5.0	Brunv.	16	1	J M Villa, Vikebuk i Romsdal
8 Må Snøggen	f	T	19	16.0	5.0	2.5	Americ.	4	0	Olav Berge m fl, Tresfjord
9 Ms Juul	f	T	?	25.0	9.6	4.8	Nogva	3	1	Ivar Vestnes m fl, Vestnes
M-T. Tustna merkedistrikt.										
1 Mk Flid	k	T	28	31.0	9.0	5.0	Skandia	6	0	Kristian Solbak, Tømmervåg
3 Må Kvik	f k	T	19	29.0	8.0	5.0	Heros	4	0	Ole J Fuglvåg m fl, Fuglvåg
4 Må Aktiv	k f	T	14	30.0	9.0	4.0	Stærkod.	5	0	A M Hannasvik m fl, Tømmervåg
5 Mk Bergthora	h	T	81	78.3	20.6	10.3	Skandia	50	2	Johan Svensvik, Tømmervåg
6 Må —	f k	T	04	28.5	8.0	5.0	Hein	4	0	Peder H Ørbog, Nordheim
7 Må Fix	k	T	16	28.0	8.5	4.0	Stærkod.	5	0	Børge N Holmvik m fl, Vinsternes
9 Ms Løperen	k	T	10	43.0	15.0	7.0	Hein	16	4	Peder O Lindvåg m fl, Tømmervåg
10 Må Excellent	f k	T	08	22.0	6.0	2.5	Excell.	3	0	Sivert J Fuglvåg, Fuglvåg
11 Må Kvik	f	T	34	23.0	6.0	2.8	Sabb	5	0	Jørgen Karlsvik, Fuglvåg
12 Må Kvikk	k	T	34	28.0	9.0	4.0	Union	7	0	Jonas B Golmen m fl, Tømmervåg
13 Må Togo	k	T	?	28.0	9.0	4.0	Dahl	5	0	O H Brandsvik m fl, Leira i Nordm.
14 Mk Prøv	k	T	23	29.4	9.3	5.0	Møring.	6	0	I O Stranden m fl, Tømmervåg
15 Må Håbet	f	T	28	20.7	5.3	3.1	Meteor	4	0	H J Berget, Fuglvåg
16 Må Talgsjøn	f k	T	23	29.0	9.0	4.0	Bolind.	8	0	Albert A Langholm, Tømmervåg
18 Må Delfin	f	T	10	33.0	12.0	5.0	Force	5	0	Anders Djupvik m fl, Indresseter
19 Må Sørholm	f	T	18	18.0	6.0	3.0	Rollo	6	0	Anders B Langholm, Tømmervåg
20 Må Brakar	k f	T	28	27.0	8.5	3.5	Gideon	5	0	Karl Fosslund, Leira i Nordm.

1) Omb. 1929. 2) Omb. 1933. 3) Omb. 1915.



Farkostens nummer, art og navn	Anvendelse	Materiale Byggeår	Lengde	Bredde	Dybde	Maskin, navn	Antall HK F. & fangstb.	Eierens (den korresponderende reders) navn og postadresse
21 Ms Hamnasund	f k	T'05	36.0	11.0	4.4	Alpha	10	0 Nils H Sagvik m fl. Nordheim
22 Må Sleipner	k f	T'24	23.5	7.0	3.0	Sleipner	5	0 Edvard Lervåg m fl. Tømmervåg
24 Mk Liv	k	T'26	34.0	10.0	5.0	Stærkod.	8	0 I Knutshaug, Indresæter
25 Mk Heim	k	T'29	28.0	9.5	4.0	Stærkod.	6	0 Alb Øverland, Leira i Nordmør
26 Må Hindenburg	f k	T'17	22.0	6.7	2.6	Grei	7	0 Stinus Golmen m fl. Tømmervåg
27 Må Orion	k	T'35	25.5	8.0	4.2	F. M.	6	0 Ole Lien, Fuglsvåg
28 Må Prøven	k	T'12	28.0	8.0	3.7	Finnøy	4	0 Th H Ødegård, Leira i Nordmør
29 Ms Fram	k h	T'06	37.0	12.0	5.0	Gideon	11	4 Edv Dahle, Leira i Nordmør
30 S/å —	k	T'08	23.5	5.8	1.6	—	—	0 Johan L Målen, Leira i Nordmør
32 Må Alken	k	T'27	26.0	8.0	5.0	Helseth	6	0 N A Aspvik m fl, Leira i Nordm.
34 Må Jætta	k f	T'13	28.0	8.3	4.0	Gideon	4	0 Peder P Storvik, Nordheim
35 Må Viggo	k f	T'25	30.0	9.0	6.0	Stærkod.	5	0 Ingvald Glomstad, Indresæter
37 Må Rap	k f	T'?	23.0	7.0	3.5	Stærkod.	3	0 Siv A Sørvik m fl, Leira i Nordmør
38 Må Snøgg	k f	T'17	27.0	7.0	5.0	Hein	3	0 P K Storsæter, Indresæter
39 Mk Trio	k f	T'16	31.0	9.0	5.0	Helseth	7	0 Trond J Lervåg, Tømmervåg
40 Må Hildur	k t	T'17	31.0	9.0	4.0	Stærkod.	5	0 Olav Skarset m fl, Leira i Nordm.
41 Ms Teisten	k h	T'09	29.0	9.3	4.2	Heros	5	0 L Leiren m fl. Leira i Nordmør
42 Mk Mågen	k f	T'16	30.8	9.6	3.8	Alpha	6	0 Harald Kvalvik, Gullstein
43 Ms Argo	k	T'14	35.0	11.0	5.8	Skandia	10	3 J A Golmen m fl. Tømmervåg
44 Må Prøven	f k	T'16	31.0	8.0	3.5	Stærkod.	4	0 Ole O Nygård, Gullstein
45 Mk Neptun	k f	T'16	36.0	11.3	6.0	Gideon	16	3 Nils Nordbak m fl, Tømmervåg
46 Må Tustna	k	T'15	31.0	9.5	4.5	Stærkod.	5	0 Kr Nygård m fl, Gullstein
47 Må Lønset	k	T'02	31.0	10.0	4.0	Skandia	6	0 Stinus E Soleim m fl, Gullstein
48 Ms Prøv	k f	T'90	26.0	9.0	4.0	Møring.	6	0 Ingebrigt O Stranden, Tømmervåg
49 Mk Olaf ¹⁾	f t	T'19	29.7	8.0	3.5	Gideon	6	0 Kr O Leren m fl, Leira i Nordmør
50 Mk Ocean I	t	T'06	56.4	16.7	7.1	Nygrei	60	0 Ova Eriksen, Buktén, Indresæter
51 Ms Sønnstrand	k	T'14	27.0	8.0	5.0	Skandia	5	0 H Birkelund, Leira i Nordmør
52 Mk Torå	k	T'19	32.3	10.8	5.8	Skandia	8	0 Ludv Leiren, Leira i Nordmør
53 Må Havdur	k f	T'30	30.0	9.5	4.0	Glimt	8	0 Kristian naals, Indresse er
54 Må Rapp	f	T'?	23.0	7.0	4.0	Sterk	6	0 Alb E Dahle, Leira i Nordmør
55 Mk Forsøk	f k	T'13	28.0	7.3	3.2	Alpha	3	0 Edv O Knarvik, Gullstein
56 Må Rovik	f k	T'20	22.0	7.0	2.5	Sleipner	4	0 Johannes Jørgenvåg, Tømmervåg
57 Ms Jon	t	T'18	34.0	10.0	4.5	Alpha	10	0 A Strømsholm, Tømmervåg
58 Må Bækholmen	t	T'19	30.0	10.0	4.5	Stærkod.	5	0 A Strømsholm, Tømmervåg
59 S/å —	k	T'95	22.0	6.0	3.0	—	—	0 Nils A Sagvik, Nordheim
61 Må Thyra	k f	T'28	23.0	7.0	2.5	Sleipner	6	0 Peder Utheim, Tømmervåg
62 S/å —	k	T'91	24.2	6.0	2.0	—	—	0 Kristian Volden, Nordheim
63 Mk Liv	h v k	T'25	32.0	9.0	6.0	Helseth	8	0 K N M Artvågenes, Leira
64 Må —	f	T'?	20.0	6.0	2.6	Meteor	4	0 Albert A Golmen, Tømmervåg
65 Ms Teisten ²⁾	k f	T'23	30.0	9.0	3.5	Helseth	10	0 Peder K Leiren, Leira i Nordmør
66 Må Kampen	f k	T'25	22.0	6.3	3.5	Delvin	5	0 Johan K Skjærseth, Tømmervåg
67 Må Sleipner	f k	T'16	22.0	6.0	2.8	C. Perf.	4	0 Peder B Gullsten, Gullstein
68 ?/å —	f	T'12	27.0	8.0	3.0	—	—	0 Aug H Ormbostad m fl, Nordheim
69 ?/å —	f	T'70	27.0	8.0	3.0	—	—	0 Aug H Ormbostad m fl, Nordheim
70 Må Skjøning	k	T'20	30.0	9.0	4.0	Hjelset	4	0 Lars H Fjellingsdal, Indresæter
71 Må —	f k	T'20	20.3	5.8	2.3	Sleipner	3	0 Albert E Melo, Leira i Nordmør
72 Må Brødrene	k f	T'31	29.7	9.0	3.7	Gideon	5	0 Kristian Berget, Leira i Nordmør
73 Må Nordholm	f	T'20	23.0	6.0	2.5	Sleipner	5	0 Edv Andersen m fl, Tømmervåg
74 S/å —	k	T'10	24.7	6.3	2.3	—	—	0 Edv A Ormbostad, Nordheim
75 S/å —	k f	T'01	21.3	5.4	1.6	—	—	0 Anders Ormbostad, Nordheim
77 Må Mågen	k f	T'16	17.5	6.0	3.0	Sleipner	4	0 Ole Solstad, Tømmervåg
78 Må Trygg	k f	T'31	21.8	6.0	2.8	Marna	6	0 Peder Ørbog, Tømmervåg

Farkostens nummer, art og navn	Anvendelse	Materiale	Byggear	Lengde	Bredde	Dybde	Maskin, navn	Antall HK	F. & fangstb.	Eierens (den korresponderende reders) navn og postadresse
80 Ms Trafik	k	T	04	36.0	13.0	4.4	Skandia	6	0	P K Leren m fl, Leira i Nordmør
81 Må Urd	f k	T	22	24.0	7.0	3.0	Helseth	4	0	Bastin Storebog, Nordheim
82 Må Møislat	f k	T	22	24.0	4.0	3.0	Gideon	4	0	Thore O Langholm, Tømmervåg
83 Må Odd	f k	T	23	29.5	8.5	3.2	Alpha	8	0	P Brandsvikhaug, Leira i Nordm.
84 Må —	f k	T	20	20.0	5.0	3.0	F. M.	4	0	Ole J Golmen, Tømmervåg
85 Ms Trygg ¹⁾	f k	T	22	30.0	9.0	3.7	Gideon	6	0	Edvard Elven m fl, Gullstein
86 Må Alken	f k	T	23	30.0	9.5	4.0	Gideon	6	0	Halvor Ødegård, Leira i Nordmør
88 Mk Ramsefjord	k	T	15	58.9	15.5	6.8	Bolind.	40	2	Hans Hundhammer m fl, Fuglvåg
89 Ms Lun ²⁾	f k	T	?	30.0	10.0	5.0	Glimt	10	0	Kristoffer G Sandvik, Nordheim
90 Må Habil	k	T	23	28.0	8.0	4.0	Stærkod.	4	0	Gunnerius Reiten, Leira i Nordmør
91 Må Grane	f k	T	23	30.0	9.0	4.0	Alpha	6	0	A P Gulstein, Gullstein
92 Ms Trygg ³⁾	k f	T	17	35.0	12.0	5.5	Heros	6	0	Tore N Fjærvik, Tømmervåg
94 6/å —	f	T	17	27.6	9.3	4.0	—	—	1	Ormbostad gamle notlag, Nordheim
95 6/å —	f	T	95	34.0	8.0	2.8	—	—	0	Ormbostad gamle notlag, Nordheim
96 Må Trygg	k f	T	21	24.0	8.0	3.5	Grei	8	0	Nils J Leren, Leira i Nordmør
97 Må Sjøfuglen	k	T	17	24.0	6.0	3.0	Sleipner	4	0	Andreas Hestvik, Tømmervåg
98 Mk Hird	f k	T	24	33.0	9.4	4.4	Nygrei	14	0	Nils H Sagvik m fl, Nordheim
99 Må —	f	T	23	22.0	7.0	2.8	Rollo	6	0	Kr M Fikkan, Tømmervåg
100 Må Alard	f k	T	23	24.0	7.0	3.0	Hjelset	4	0	Johs Fjellingsdal, Indresæter
101 Må Nap	f t	T	27	26.0	8.0	5.0	Gideon	4	0	Ole Grønsæth, Leira i Nordmør
102 Må Prøven	k	T	24	25.5	7.4	4.7	Sterk	5	0	Lars K Vestnes, Leira i Nordmør
103 6/å —	f	T	25	25.0	8.0	3.0	—	—	0	Ormbostad nye notlag, Nordheim
106 Må Fri	f k	T	24	32.0	9.0	5.2	Gideon	4	0	Alfred Johansen, Leira i Nordm.
107 Må Liv	f	T	25	25.0	7.4	3.2	Heimdal	5	0	Jonas T Tømmervåg, Tømmervåg
108 Mk Sjøblomsten	k	T	16	28.0	10.3	4.5	Gideon	8	0	Jonas Sten m fl, Gullstein
109 8/å —	f k	T	73	25.0	7.0	3.5	—	—	0	Ole H Sandshamn, Foldfjorden
110 Må Petter	k	T	25	24.4	7.4	4.2	Helseth	4	0	Ludvik Leren m fl, Leira i Nordm.
112 Mk Kråksund	f k	T	25	33.0	9.0	4.0	Gideon	5	0	Edv N Bekken, Tømmervåg
113 Må Lom	k f	T	26	28.5	8.5	5.0	Alpha	5	0	S A Sørvik m fl, Leira i Nordmør
114 Mk Hamarsund	f k	T	26	32.0	10.5	4.3	Gideon	14	0	Kr K Golmen m fl, Tømmervåg
115 Må Blåfjeld	f k	T	26	28.0	9.0	4.0	Heimdal	7	0	J O Fjellingsdal, Indresæter
116 Mk Lillesund	k f	T	26	37.0	10.5	5.3	Stærkod	8	0	E A Ormbostad, Nordheim
117 Må Skarven	k	T	26	26.5	8.0	3.5	Hjelset	4	0	Ingebrigt S Fjærvik, Indresæter
118 Må Kyrre	f	T	20	21.0	6.0	2.3	Sleipner	3	0	M Hannes, Leira i Nordmør
119 Mk Brødrene	k	T	30	44.0	13.8	5.6	Heimdal	20	0	Edvard Bækken, Tømmervåg
120 Ms Kismed	k f	T	22	28.0	9.0	7.0	Helseth	8	0	M Ødegård m fl, Leira i Nordm.
121 Må Imarn	k	T	30	24.0	7.0	3.0	F. M.	6	0	Olaf Løn m fl, Fuglvåg
122 Må Kvik	f t	T	31	27.6	8.0	6.4	F. M.	6	0	Bernh Soleim, Nordheim
123 Må Trygg	f	T	26	23.0	7.0	3.3	Sleipner	6	0	P J Tømmervåg m fl, Tømmervåg
124 Mk Sigurd	k	T	12	32.0	12.0	5.7	Gideon	6	1	Albert Golmen, Tømmervåg
125 Må Nordlys	f k	T	32	30.0	9.0	4.0	Union	7	0	Olai Klaven, Fuglvåg
126 Må Fram	f	T	25	30.0	10.0	4.0	Gideon	5	0	Jonas Sten, Gullstein
127 8/å —	f	T	25	21.5	8.0	2.5	—	—	0	Sandshamn og Seternes Notlag, Foldfjorden
128 Må Åsmund	f	T	20	22.0	6.0	3.0	B. Ø.	6	0	P M Jørgenvåg, Tømmervåg

1) Omb. 1935. 2) Omb. 1920. 3) Omb. 1928.

Farkostens nummer, art og navn	Anvendelse	Materiale	Byggeår	Lengde	Bredde	Dybde	Maskin, navn	Antall HK	F. & fangstb.	Eierens (den korresponderende reders) navn og postadresse
2 Må Sverre	f	T?	?	22.0	6.5	3.0	Statto	5	0	Lars Gjerdskak, Ulsteinvik
3 Mk Viking	k f	T17		46.0	11.0	5.5	Beres.	35	0	Oluf H Sannes m fl, Ulsteinvik
4 Mk Hatløy	f k	T28		41.5	13.0	6.2	Grei	18	1	Andr. G Hatløy m fl, Ulsteinvik
5 Mk Noregg	k	T17		45.0	14.0	7.0	Bolind.	32	2	Hans A Dimmen m fl, Ulsteinvik
6 Må Sverre	f k	T22		25.0	7.5	4.0	Smevik	5	0	Martin S Vattøy, Ulsteinvik
7 Mk Fram	k h	T17		43.0	14.5	7.1	Skandia	40	5	Hans H Haddal m fl, Ulsteinvik
9 Mk Ørn ¹⁾	f k	T10		48.0	13.0	6.0	Rap	20	1	Sigv E Ytrefløy m fl, Ulsteinvik
10 Ms Snæing	k	T33		33.7	7.0	4.0	Helseth	14	1	Thomas Nykrem, Ulsteinvik
11 Mk Fix	k f	T12		53.0	14.0	7.2	Wichm.	40	1	Alf Ertesvåg m fl, Uls.e.n.v.k
12 Mk Skjold	f k	T08		42.0	13.0	7.5	Gangerr.	25	1	Olaf K Nøringset m fl, Ulsteinvik
13 Mk Straumin- gen ²⁾	f k	T17		53.0	14.5	6.8	Brunv.	48	1	R J Sundgot m fl, Ulsteinvik
14 D Lyngøy	h	T04		86.5	16.7	8.2	Damp	115	1	A/S »Lyngøy«, Ulsteinvik
15 Mk Sleipner ³⁾	f k	T13		53.0	14.7	6.2	Nygrei	45	1	Peter J Hofse h m fl, Uls einvik
16 Mk Snøgg	f k	T14		46.3	13.9	6.7	Rap	45	3	Bjarne L Ulstein m fl, Ulsteinvik
17 Mk Bjørnulf ⁴⁾	f k	T14		48.0	13.9	7.3	Rap	20	1	Johan V Garshol m fl, Ulsteinvik
18 Mk Von	f k	T24		45.0	14.0	6.5	Alpha	18	1	Hans L Rappen m fl, Ulsteinvik
19 Mk Von	h k	T17		41.0	13.0	6.5	Skandia	25	1	P A Ulsten m fl, Ulsteinvik
20 Må Øyulv	f	T16		22.0	7.0	5.0	Volda	5	0	Sivert Bjerknes, Ulsteinvik
21 Mk Håkon	k h	T13		34.0	12.0	5.8	Volda	14	1	A K Breivik m fl, Ulsteinvik
22 Mk Fram	h k	T16		42.7	14.3	6.7	Hjelset	40	2	Joh H J Ulstein m fl, Ulsteinvik
23 Mk Fremad	f k	T10		36.0	13.0	5.3	Gangerr.	20	2	Ole Urke, Ulsteinvik
25 Mk Kvist	f k	T08		36.0	12.0	5.0	Union	30	1	Ole J Bakke, Ulsteinvik
26 Mk Von	f k	T12		38.0	13.5	5.3	Gideon	15	1	Ole O Dimmen m fl, Hareide
27 Mk Ulstein	k h	T29		45.7	15.1	6.5	Tuxham	30	2	Svein H Ulstein m fl, Ulsteinvik
30 Mk Havlys 2	k h	T18		49.0	16.4	7.5	Union	40	1	Rolf K Sundgot m fl, Ulsteinvik
31 D Bell	h k	S17		110.4	19.3	9.7	Damp	180	5	A/S «Snorres», Ulsteinvik
32 Mk Heros	k t	T16		31.0	12.0	5.5	Heros	6	1	Georg Håhjem, Uls einvik
34 Mk Reidar	f k	T08		36.0	12.5	6.3	Grei	24	0	Sv P Hareide, Ulsteinvik
35 Ms St. Olaf	f k	T01		38.0	12.5	5.7	Møller.	12	1	Sigv O Håkonsholm m fl, Ulsteinvik
36 Må Fuglen	f k	T29		21.0	6.5	3.5	Alpha	5	0	Martin S Vattøy, Ulsteinvik
37 Mk Ertesvåg	k f	T12		29.0	9.0	4.2	Finnøy	8	0	Ole K Ertesvåg, Ulsteinvik
38 Mk Signal	f k	T07		34.0	12.3	6.3	Dan	14	0	R P Skeide m fl, Ulsteinvik
39 Må Hatløy	f k	T08		19.0	6.0	4.0	Americ.	4	0	Enok K Hatløy, Ulsteinvik
40 D Skjervøy ⁵⁾	f k h	S15		110.2	19.6	10.1	Damp	170	3	V/S »Skjervøy«, Ulsteinvik
41 Mk Vårlys	k	T12		50.0	15.0	7.0	Avance	25	3	Peter P Hatløy m fl, Uls einvik
42 Ms Signal	f	T24		24.0	7.0	3.5	Heimdal	7	0	Gunnar Ulstein, Ulsteinvik
43 Mk Jarle	f k	T27		43.0	15.0	6.2	Grei	35	1	Knut J Vik m fl, Ulsteinvik
44 Mk Vattøy	h	T27		43.5	15.2	6.4	Rap	35	1	Andr. K Vattøy, Ulsteinvik
45 Må Sjørøveren	f k	T24		19.0	5.5	3.0	?	4	0	Julius Ulstein, Ulsteinvik
46 Må Astrid	f k	T10		22.0	5.7	2.7	?	3	0	Sils R Saunes, Ulsteinvik
48 Mk Egil ⁶⁾	f k	T04		54.0	14.0	6.8	Skandia	50	1	Johs J Øverland, Ulsteinvik
49 Mbf Oia	k f t	T20		35.0	10.5	4.5	Finnøy	12	0	Oluf Strand, Ulsteinvik
50 Må Fri	f	T?		23.0	6.0	2.5	Americ	4	0	Kristian Hestad, Ulsteinvik
51 Må Karsten	k f t	T20		22.0	6.0	3.0	Hjelset	3	0	Henrik Osnes, Ulsteinvik
52 Mk Fiskaren	k h	T07		41.0	13.0	6.8	Grei	37	2	Josef Skeide m fl, Ulsteinvik

1) Omb. 1925. 2) Omb. 1932. 3) Omb. 1930. 4) Omb. 1927. 5) Omb. 1929. 6) Omb. 1934.

Farkostens nummer, art og navn	Anvendelse	Materiale	Bygger	Lengde	Bredde	Dybde	Maskin, navn	Antall HK	F. & fangstb.	Eierens (den korresponderende reders) navn og postadresse
54 Mk Hugin	f k	T	14	40.0	14.0	6.5	Alpha	19	1	Sigv P Saunes m fl, Ulsteinvik
55 Må Økonom	f k	T	14	20.0	6.0	2.5	Gideon	4	0	Enok L Sundgot, Ulsteinvik
60 Mk Blåtind	f k	T	35	23.4	8.5	4.3	Hjelset	5	0	Gerh Olsen Djupvik, Ulsteinvik
61 Mk Frigg	f k	T	20	40.0	13.7	7.2	Finnøy	24	2	Hans T Ulfstein m fl, Ulsteinvik
69 Må Per Gynt	ft	T	16	19.0	4.5	3.0	Americ.	4	0	Ole Håkonsholm, Ulsteinvik
75 Må Kobben	f k	T	10	25.0	7.7	3.3	Americ.	6	0	Brødr. Hatløs mek. verk. A/S, U.vik
76 Må Tor	f k	T	?	21.0	7.0	3.5	Wolver	6	0	Marius Kleven, Ulsteinvik
77 Mk Havmann	k	T	17	43.0	14.0	7.0	Brunv.	35	3	Nils K Garnes m fl, Haddal
78 Mk Napp	f k	T	14	39.0	12.5	5.0	Record	16	2	Bernh P Ytrefløy m fl, Ulsteinvik
79 Mk Lyngnes	h k	T	25	51.1	14.5	8.0	Finnøy	42	1	Lars Brevik m fl, Ulsteinvik
80 Mk Dimnavåg ¹⁾	k	T	19	60.6	15.9	7.4	Grei	40	1	Bj L Dimmen m fl, Ulsteinvik
82 Må Tjeld ²⁾	f h	T	?	25.0	5.1	3.5	Tenfj.	5	0	Ansgar P Brusdal, Ulsteinvik
84 Mk Jarl	f k	T	19	31.0	11.2	5.8	Volda	12	0	Osvald Ringstad, Ulsteinvik
87 Mk Osnes 2	k h	T	28	49.4	15.0	6.4	Finnøy	50	2	Peter Wolle m fl, Ulsteinvik

M-VF. Valsøyfjord merkedistrikt.

1 Må Måken	f k	T	95	26.0	6.8	2.8	Favorit	3	0	Thore K Henden, Valsøyfjord
2 Må Søfuglen	k f	T	08	23.0	6.0	2.0	Bridgép.	4	0	S Storslet m fl, Valsøyfjord
3 Må Ørnen	f k	T	95	23.5	5.8	2.0	Solo	4	0	Lars A Todal, Valsøyfjord
6 Må Nordnes.	k	T	19	35.0	11.0	6.0	Stærkod.	6	0	M M Klåtten, Valsøyfjord
7 Må Proven	k	T	10	24.5	6.5	5.0	Gideon	4	0	Johs B Henden, Valsøyfjord
9 Må Rolf	k	T	25	20.0	6.0	3.0	C. Perf.	4	0	Nils Kletten, Foldfjorden, Indrø
11 Mk Borgny	f k	T	12	30.0	11.0	5.0	Alpha	11	0	Holg. Aresvik, Foldfjorden, Indre
14 D Lincoln	k t	J	74	60.1	14.6	10.4	Damp	120	0	J E Rydgren, Engjan i Nordmør
15 4/å —	k f	T	20	19.5	6.0	3.0	—	—	2	Edv Eidsli m fl, Valsøybotn
16 Må Glimt	f	T	34	26.0	7.5	4.0	Glimt	3	0	Kristian Haltbakk, Engjan i N.mør

M-VN. Vanylven merkedistrikt.

1 Må Viik	k	T	26	21.2	6.5	3.2	Hjelset	5	0	Anders L Viik, Slagnes
2 Mk Ørn	k	T	10	34.0	12.0	6.7	Volda	18	1	G S Vik m fl, Slagnes
3 Må Kvikk	f	T	29	21.2	7.4	3.2	Bilm.	24	0	Mathias Bruland, Slagnes
5 Må Brønn	k t	T	24	22.0	6.0	5.0	Real	8	0	Bersvend Fiskå, Fiskåbygd
9 Ms Mjølner ³⁾	k	T	10	30.0	10.9	4.9	Hein	9	1	Elias E Sylte, Sylte i Vanylven
11 Mk Haugsfjord	k h	T	15	39.0	13.5	6.7	Hein	16	1	Alfred L Rønnestad, Fiskåbygd
12 Mk Nor	k	T	08	36.3	12.8	6.2	Alpha	8	2	Oskar Frøke m fl, Fiskåbygd
14 Ms Hurti	f	T	?	23.4	6.4	3.2	Tenfj.	3	0	Anders L Viik, Slagnes
18 Mk Von	k	T	12	35.1	12.7	5.3	Hjelset	6	1	J A Sylte m fl, Sylte i Vanylven
22 Mk Fremgang	k h	T	12	33.0	11.1	5.8	Wichm.	8	1	A T Slagnes m fl, Slagnes
23 Mk Hjalmar	k h t	T	98	37.0	12.0	6.0	Volda	18	2	S Morseth m fl, Slagnes
27 Mk Trafik	f k	T	23	25.4	7.8	3.8	(Amer.)	6	0	J Lillebø, Sylte i Vanylven
31 Mk Signal	k	T	12	40.0	14.0	6.6	Alpha	12	1	A M Fluevåg m fl, Fiskåbygd
33 Ms Fram	k	T	94	33.0	13.0	7.0	Alpha	7	2	Rasmus Kragset, Slagnes
35 Mk Rolf	k f	T	20	30.0	10.0	5.0	Heim	7	1	Alf Tørlen m fl, Fiskåbygd

1) Omb. 1929. 2) Omb. 1952. 3) Omb. 1916.



M-VD Vartdal — M-VE Vatne.

Farkostens nummer, art og navn	Anvendelse	Materiale	Byggear	Lengde	Bredde	Dybde	Maskin, navn	Antall HK	F. & langstb.	Eierens (den korresponderende reders) navn og postadresse
2 Må Terje	f	T	?	22.0'	5.5	3.0	Alpha	6	0	Laurits Alnes, Vartdal, Nordre
3 D Osnes ¹⁾	kh	S	18	120.0'	19.2	10.8	Damp	180	3	A/S »Osnes«, Vartdal
5 D Kirkholmen ²⁾	khb	S	18	118.1'	20.1	10.4	Damp	230	3	A/S Vartdal Fiskeriselskap, Vartdal
6 Må Snøgg	kf	T	20	22.0	6.3	2.8	Sleipner	4	0	Lars Flåskjær, Vartdal
7 Dk Polhavet	hk	T	18	102.1'	22.3	10.5	Damp	135	6	A/S Polhavet, Vartdal
8 Dk Furenak	ih	T	17	98.5	21.9	10.7	Damp	136	6	D/S Furenak A/S, Vartdal
9 Dk Sæl	ih	T	17	94.4	21.6	9.8	Damp	135	6	D/S Sæl A/S, Vartdal
10 D Norholmen	kh	S	06	107.6	19.0	8.9	Damp	158	5	A/S Havhesten, Vartdal
11 D Havmann	kh	S	15	114.9	21.4	10.9	Damp	285	5	A/S Havmann, Vartdal
14 Må Bjarne	f	T	19	19.5	6.3	2.5	Statt	5	0	Sevrin B Barstad m fl, Barstadvik
15 D Sjøfuglen	hk	S	02	95.1	17.6	8.7	Damp	140	5	D/S Sjøfuglen A/S, Vartdal
16 Dk Vestad	ihk	T	17	87.9	22.5	9.4	Damp	100	3	D/S Forland A/S, Vartdal
17 Dk Buskø	ikh	T	25	105.0'	22.7	10.7	Damp	140	7	D/S Buskø A/S, Vartdal
18 Mk Greve	f	T	29	27.0	9.0	4.8	Hjelset	12	0	Karl Sætre m fl, Vartdal
19 Mk Neptun	tkf	T	14	32.5	12.0	5.8	Hjelset	8	1	Knut Vartdal, Vartdal
20 D Veslekari	ih	T	18	125.1'	27.0	14.2	Damp	280	4	D/S Furenak A/S, Vartdal
23 Ms Sjøløven	t	T	16	24.0	5.0	4.0	Penta	15	0	Ola Erdal, Barstadvik
24 Mk Torstein	kf	T	15	27.0	8.0	3.3	Alpha	6	1	Petter A Sætre, Vartdal
25 D Vesleper	ih t	T	17	123.5	23.1	12.9	Damp	280	4	D/S Furenak A/S, Vartdal
26 D Dolsoy	kh	S	20	98.2	19.8	9.8	Damp	174	4	A/S Dolsoy, Vartdal

M-VE. Vatne merkedistrikt.

3 Mk Snapp	kh	T	13	39.7'	13.7	6.8	Alpha	28	2	Tom T Remme m fl, Hellandshamn
4 Mk Signal	fkh	T	14	38.0	13.0	7.0	Alpha	24	2	Lars P Høgset m fl, Midsund
5 Må Kvik	f	T	?	23.0'	6.0	3.0	Tenfj.	3	0	Peder K Drønnesund, Dryna
6 Må —	f	T	?	28.0'	7.2	2.9	Skandia	3	0	Alf Løk m fl, Vatnfjorden
7 Mk Grei	f	T	?	26.5'	8.0	3.5	Elefant	6	1	Erling Høberg, Vatne
8 Mk Arvåg	kh	T	13	58.6'	14.5	6.2	Avance	30	3	Jonas Varnes, Dryna
9 Må Klikk	f	T	00	26.0'	8.0	3.0	Dahl	5	0	Ludvik Drønnesund, Dryna
12 4/å —	f	T	?	17.5'	6.0	2.5	—	—	3	Johan Eidsvik, Tenfjord
16 Må —	f	T	10	18.0'	5.0	2.5	Americ.	2	0	Laurits O Drønnesund, Dryna
17 Mk Trygg	k	T	13	35.9'	12.5	5.5	Hein	10	2	Peter R Vestre, Hellandshamn
22 Må Hofset	f	T	98	21.5'	6.7	2.5	Tenfj.	3	1	Bendik K Hofset m fl, Vatne
23 Mk Tenfjord	f	T	18	26.5'	7.7	3.8	Trygg	6	0	Jakob B Vadset, Tennfjord
27 6/å —	f	T	12	27.0'	8.6	3.3	—	—	6	Ulvestad Notlag, Vatne
28 6/å —	f	T	?	28.0'	8.5	3.5	—	—	6	Vatne nye Notlag, Vatne
29 6/å —	f	T	?	30.0'	9.0	3.8	—	—	6	Trygg Notlag, Dryna
30 4/å —	f	T	?	24.0'	7.0	4.0	—	—	4	Varnes Notlag, Dryna
31 6/å —	f	T	?	26.0'	9.5	3.5	—	—	6	Høgset Notlag, Midsund
32 6/å —	f	T	18	28.0'	8.5	3.5	—	—	6	Drønnesunds Notlag, Dryna
33 6/å —	f	T	?	28.0'	8.0	2.5	—	—	5	Vestrefjordens Notlag, Vatne
34 4/å —	f	T	?	16.0'	6.5	3.0	—	—	6	Ertresvåg Notlag, Vatne
35 Må —	f	T	?	21.0'	5.9	2.7	Tenfj.	3	0	Peter S Indrestrand, Vatne
36 6/å —	f	T	?	29.8	9.7	3.0	—	—	8	Samfjords Notlag, Hellandshamn
37 4/å —	f	T	?	25.2'	8.6	2.8	—	—	8	Samfjords Notlag, Hellandshamn
38 4/å —	f	T	60	26.0'	7.0	2.8	—	—	5	Hellestrandens Notlag, Vatnfjorden
39 6/å —	f	T	00	27.7	8.9	3.1	—	—	7	Tenfjordnes Notlag, Tennfjord
40 6/å —	f	T	16	28.0	8.3	3.2	—	—	7	Tenfjordnes Notlag, Tennfjord
41 4/å —	f	T	14	23.9'	7.3	3.2	—	—	5	Skårs Notlag, Hellandshamn
42 6/å —	f	T	14	22.3'	6.4	2.5	—	—	6	Hellands Notlag, Hellandshamn

1) 2) Omb. 1930.

Farkostens nummer, art og navn	Anvendelse	Materiale	Byggeår	Lengde	Bredde	Dybde	Maskin, navn	Antall HK	F. & fangstb.	Eierens (den korresponderende reders) navn og postadresse
48 4/å —	f	T'91	18.5	5.7	2.0	—	—	—	0	Elias A Hofset, Vatne
49 Mk Nor	k	T'16	31.0	11.5	5.2	Hjelset	—	8	1	Otto A Hovset, Vatnefjorden
50 Ms Arne	k	T'10	20.0	6.5	3.0	Stabil	—	3	1	J H Slyngstadlid, Tennfjord
51 Mk Farmann	k f	T'21	32.0	11.7	6.4	Håhjem	—	12	1	Ole L Eikebø m fl, Dryna
52 Mk Heimdal	h k	T'04	44.0	14.0	5.3	Heimdal	—	30	2	I S Gangstad m fl, Dryna
54 Må —	f	T'02	19.0	5.5	2.0	Americ.	—	4	0	Arnt P Vadset, Tennfjord
55 Mk Von	k	T'11	38.0	12.0	6.0	Skandia.	—	15	1	P O Pedersen m fl, Vestrefjorden
57 Må Erling	f	T'26	23.2	7.3	3.8	Tenfj.	—	3	1	Peder P Vatnehol, Vatne
58 Må —	f	T'7	23.0	7.0	2.5	Klauset	—	4	0	Elling Baraldsnæs, Hellandshamn
59 Mk Normann	k	T'14	50.0	13.8	5.6	Union	—	30	1	P S Vestre m fl, Ves.refjorden
60 Mk Kvikk	f	T'20	29.0	9.0	4.0	Nogva	—	7	1	K P Drønnesund m fl, Dryna
61 6/å —	f	T'30	30.0	9.0	3.0	—	—	—	5	Gangstads Notlag, Dryna
63 Mk Remmen	k f	T'24	32.0	10.5	5.0	Finnøy	—	16	1	O A Bikset m fl, Vestrefjorden
64 2/å —	f	T'30	18.0	4.3	2.0	—	—	—	3	Tomas Olsen Klokset, Tennfjord
65 Må —	f	T'97	19.0	6.4	2.4	B. S.	—	4	0	Ole H Skuls ad, Hellandshamn
66 Mk Bjørn	f	T'27	30.0	8.8	3.0	Sterk	—	7	0	Karl R Bjørlykhaug, Hellandshamn
67 Mk Signal	f	T'28	30.8	10.0	4.2	Stål	—	4	0	Tomas O Klokset, Tennfjord
68 Mk Bliks	f k	T'19	37.0	13.0	6.3	Finnøy	—	23	1	O Rasvik m fl, Dryna
69 4/å —	f	T'29	18.0	6.0	?	—	—	—	3	J P Tenfjord m fl, Tennfjord
70 4/å —	f	T'34	20.0	6.0	2.4	—	—	—	3	Peter K Helle, Vatnefjorden

M-VS. Vestnes merkedistrikt.

1 Mk Langen I ¹⁾	h t	T'14	47.0	13.5	6.0	Finnøy	—	20	2	Christ. Frostad m fl, Vestnes
4 Må Hugin	t	T'20	26.0	6.5	3.3	Helseth	—	6	0	Ole Hals m fl, Vestnes
6 4/å —	f	T'?	22.0	7.0	3.0	—	—	—	2	Frostad nye notlag, Tomra i Romsd.
7 Må Glimt	f	T'14	27.1	7.3	3.2	Alpha	—	4	0	K P Rekdalsbakken m fl, Rekdal
8 Må —	f	T'20	19.8	6.7	2.9	Gideon	—	3	0	Jørgen F Heen, Vikebukta i Romsd
9 Mk Snøgg	f k	T'10	33.8	10.3	4.8	Alpha	—	6	0	Peder K Remmen, Vestnes
12 6/å Fram	f	T'16	28.0	9.0	4.0	—	—	—	2	Lieds Notlag, Tomra i Romsdal
13 4/å Stat	f	T'16	18.0	6.0	2.5	—	—	—	0	Lieds Notlag, Tomra i Romsdal
14 6/å Viking	f	T'?	30.0	10.1	3.6	—	—	—	2	Viiks Notlag, Vestnes
15 4/å —	f	T'?	18.0	6.0	2.3	—	—	—	0	Viiks Notlag, Vestnes
16 6/å —	f	T'10	30.0	7.0	3.0	—	—	—	2	Holmens Notlag, Tomra i Romsdal
17 4/å —	f	T'00	19.0	5.0	2.0	—	—	—	0	Holmens Notlag, Tomra i Romsdal
19 6/å —	f	T'06	19.5	5.8	2.0	—	—	—	0	Sverre Gjerde, Tomra i Romsdal
21 Må Rapp	f	T'12	28.7	10.2	4.5	Gideon	—	8	0	Rasmus Lervåg, Nerås
23 Mk Fiskeren	ft	T'24	26.0	7.8	3.8	Skandia	—	5	0	Johan R Ås, Vestnes
25 Må Von ²⁾	f k	T'24	26.0	7.0	4.0	Helseth	—	6	1	Peder A Faxen, Vestnes
26 6/å Fiks I	f	T'14	28.0	8.0	3.5	—	—	—	2	Fiksdal Notlag, Fiksdal
27 6/å Fiks 2	f	T'75	27.0	8.0	4.0	—	—	—	0	Fiksdal Notlag, Fiksdal
28 4/å —	f	T'?	18.0	4.0	2.0	—	—	—	0	Fiksdal Notlag, Fiksdal
30 4/å Makrelen	f	T'?	21.7	6.8	2.2	—	—	—	4	Erik J Rekdal m fl, Rekdal
31 Må Brodd	f	T'15	23.0	7.0	5.0	Klauset	—	3	0	Martin M Håseth, Vestnes
32 6/å —	f k	T'91	20.0	6.0	3.7	—	—	—	2	Tomrens Notbr., Tomra i Romsd.
33 6/å —	f	T'?	25.0	8.0	3.0	—	—	—	3	Frostad eldre Notlag, Tomra i R.
34 6/å —	f	T'27	27.0	7.5	3.0	—	—	—	3	Langsten Notlag, Tomra i Romsd.
39 Må Asta	f	T'?	28.0	8.0	4.3	Helseth	—	4	0	Einar Bjerkevold, Rekdal
40 Mk Lun ³⁾	k	T'13	45.0	14.0	5.8	Grei	—	32	1	Lars A Vik, Vestnes
41 Må Bruse	f	T'32	20.4	6.0	2.5	Americ.	—	4	0	Arne Larsen Vik, Vestnes
42 Må Glimt	f	T'24	23.4	5.8	3.2	Helseth	—	4	0	Kr J Lid, Tomra i Romsdal
43 Mk Elian	f	T'29	25.0	7.0	3.5	Hjelset	—	6	1	Andreas Sandvik, Vestnes
46 Må Von	f	T'?	25.0	8.0	3.5	Skandia	—	5	0	N M Gjerde m fl, Tomra i Romsd.
47 Må Lind	f	T'32	21.8	6.0	2.8	Sleipner	—	5	0	Simon H Vestnes, Vestnes

M-VØ Veøy — M-V Vigra.

Farkostens nummer, art og navn	Anvendelse	Materiale	Byggear	Lengde	Bredde	Dybde	Maskin, navn	Antall HK	F. s. fangstb	Eierens (den korresponderende reders) navn og postadresse
--------------------------------	------------	-----------	---------	--------	--------	-------	--------------	-----------	---------------	---

M-VØ. Veøy merkedistrikt.

2 Mk Sjøblomsten	k	T	19	28.7	9.8	4.0	Dahl	8	0	Edv K Hjelvik, Vågstranda
3 Mk Forsøk	f k	T	22	28.0	8.5	4.5	Dan	4	0	E Hjelvik, Vågstranda
6 ?/å —	f	T	16	28.0	5.0	3.0	—	—	3	Vågstranda Notlag, Vågstranda

M-V. Vigra merkedistrikt.

1 Mk Hugnad	k f	T	08	40.5	13.0	6.6	Rap	22	2	Olaf N Roald m fl, Roald
2 Mk Reidulv	k	T	32	37.0	12.0	6.3	Union	20	1	Nils H Gjesund m fl, Roald
3 Mk Prins Olav	k	T	12	30.3	11.5	5.3	Finnøy	8	1	Peder I Roald m fl, Roald
4 Mk Njål ¹⁾	k	T	00	41.0	13.3	6.7	Skandia	40	3	Severin S Molnes, Roald
5 Mk Von	k	T	10	31.0	11.3	5.3	Finnøy	6	1	Anders K Molnes, Roald
6 Mk Fram	k	T	14	34.0	11.8	5.8	Finnøy	10	2	Johan A Furnes, Roald
7 Mk Signal ²⁾	k	T	15	41.0	13.0	6.0	Rekord	30	2	Hans Gjendem, Roald
8 M Enebu	k	T	15	24.0	6.5	4.0	Hjelset	3	0	Petter Dyp, Roald
9 Mk Valder	k	T	12	41.0	13.0	6.5	Hein	22	3	Ians P Roaldsand, Roald
10 Mk Nestun ³⁾	k h	T	19	42.0	14.0	6.3	Rekord	20	3	Nils K Roaldsnes m fl, Roald
11 Mk Aron	k	T	15	30.0	12.0	5.3	Hein	7	1	Knut K Røsvik m fl, Roald
12 Mk Frithjof	k	T	13	33.0	11.5	5.3	Rekord	14	1	Ole N Røsvik m fl, Roald
13 Mk Fram	k	T	13	33.0	12.0	5.0	Hein	12	2	Bernt Blindheim m fl, Roald
14 Mk Forsøk	k	T	28	36.0	12.5	6.0	Håhjem	15	2	Nils N Gjesund m fl, Roald
15 Mk Labori	k	T	12	35.0	13.0	7.0	Hexa	20	2	Ole E Blindheim m fl, Roald
16 Mk Frøy	k	T	17	37.5	13.0	6.5	Alpha	19	2	Olaf O Blindheimsvik m fl, Roald
17 Må De Vet	f	T	17	19.0	5.5	2.5	Vagtm.	4	0	Knut P Synnes, Roald
18 ?/å —	f	T	?	30.0	9.0	5.0	—	—	1	Roald Sildenotlag, Roald
19 Mk Breisand	k	T	19	36.0	13.0	6.3	Håhjem	16	2	Peder K Roald m fl, Roald
21 Mk Eljups	k	T	16	34.0	12.0	5.5	Hein	10	1	Severin H Molnes, Roald
24 Må Aksel	f	T	28	22.0	7.0	3.5	Farstad	5	0	Sverre H Synnes, Roald
25 Mk Ulf ⁴⁾	k	T	19	46.7	13.5	5.6	Grei	35	2	Ragnv. Skjeret m fl, Roald
26 Mk Trygg	k	T	33	29.0	11.0	5.4	Hein	7	1	Anders P Molnes, Roald
27 Må Mo	f k	T	34	21.0	7.0	3.0	Nogva	4	0	Fredrik Oen m fl, Roald
28 Mk Ingolf	k	T	13	40.0	13.0	6.7	Dan	14	3	Martinus E Røsvik m fl, Roald
29 Mk Trygve	k h	T	16	39.0	12.5	5.8	Hein	14	3	Nils O Synes m fl, Roald
30 Mk Torberg	h k	T	97	40.0	14.0	6.0	Finnøy	50	3	K I Synnes m fl, Roald
31 Mk Lun	k	T	30	31.0	10.0	4.8	Hein	7	1	Elias S Synnes, Roald
32 Mk Fred	k h	T	19	37.0	13.0	6.3	Finnøy	15	2	Iver I Roald m fl, Roald
33 Mk Alf	k	T	93	40.8	16.9	5.7	Finnøy	28	3	Karl I Roald m fl, Roald
35 Ms Real	f k	T	35	24.0	7.0	3.2	Real	8	0	A K Blindheimsvik m fl, Roald
36 Mk Elieser ⁵⁾	k h	T	02	45.0	15.0	7.8	Tuxham	28	3	Ole B L Roald m fl, Roald
38 Mk Brimnes	k h	T	17	35.0	13.0	6.0	Hein	14	2	Lars E Røsvik m fl, Roald
39 Mk Håkon	k	T	06	31.0	10.3	4.8	Hein	7	1	Anders Røsvik, Roald
41 Mk Bratt	k	T	25	38.0	13.0	6.0	Finnøy	20	1	Ivar P Roald, Roald
43 Mk Alet ⁶⁾	k	T	12	43.0	13.5	6.8	Håhjem	30	2	Johan S Molnes m fl, Roald
44 Mk Arne	k	T	14	31.0	11.0	5.3	Hein	9	2	Johan N Synnes, Roald
45 Mk Glimt	k	T	34	38.0	12.8	6.4	Rap	22	2	Adr. Fauske m fl, Roald
48 Mk Nornes	k	T	02	41.0	14.0	6.0	Håhjem	30	3	Ole H Roald m fl, Roald

1) Omb. 1922. 2) Omb. 1931. 3) Omb. 1932. 4) Omb. 1927. 5) Omb. 1930. 6) Omb. 1924 og 1930.

SHELL SOLAROLJE

Farkostens nummer, art og navn	Anvendelse	Materiale Byggeår	Lengde	Bredde	Dybde	Maskin, navn	Antall HK	F. & frangstb	Eierens (den korresponderende reders) navn og postadresse
49 Mk Ingolv	k h	T'14	36.0	12.5	5.8	Finnøy	14	2	Bernt S Rørvik m fl, Roald
51 Mk Reidar	k	T'11	38.0	12.3	5.8	Hein	16	2	Johan E Synnes, Roald
53 Mk Trygg	k	T'13	38.8	14.0	6.7	Håhjem	24	2	Olav K Rørvik, Roald
54 Mk Artic ¹⁾	k	T'14	45.0	14.0	7.0	Hjelset	40	3	Knut O Synnes m fl, Roald
55 Mk Toralv	h	T'26	34.0	12.0	5.8	Alpha	14	2	Mikal O Synnes m fl, Roald
57 Ms Forsøk	k	T'06	18.0	6.0	2.3	Sleipner	5	0	Storker K Synnes m fl, Roald
58 Mk Marvader	k	T'12	36.0	12.5	6.2	Alpha	14	3	Karl A Synnes m fl, Roald
59 Mk Sanky	k	T'14	32.5	11.2	5.3	Alpha	8	1	kasmus A Synnes, Roald
61 Mk Norbek	k h	T'07	32.0	11.5	5.8	Gideon	8	1	Johan N Roald, Roald
63 Mk Nap	k	T'07	30.5	11.5	5.5	Hein	8	0	Bernt A Blindheim m fl, Roald
65 Mk Delfin	k	T'13	33.0	12.0	5.8	Hein	9	2	Martinus E Røsvik, Roald
67 Mk Blindheim	k	T'13	32.0	12.0	5.2	Alpha	11	1	Jørven B Blindheim, Roald
68 Ms Snøg	k	T'16	24.0	7.0	2.8	Finnøy	4	0	Jakob J Molnes m fl, Roald
69 Mk Sverre	k	T'19	41.0	14.0	6.4	Skandia	30	3	Johan J Roaldsnes m fl, Roald
70 Mk Havbryn ²⁾	k	T'15	40.0	12.3	6.0	Hein	14	2	Bernhard P Rørvik m fl, Roald
71 Må Sleipner	f k	T'04	20.1	5.9	3.3	Sleipner	4	0	Rasmus O A Synnes m fl, Roald
72 Mk Sven Føien	k	T'16	42.0	13.0	6.5	Wichm.	25	2	Karl I K Blindheim m fl, Roald
73 Mk Olav ³⁾	k h	T'13	44.0	13.0	6.0	Grei	30	3	Olav O Rørvik m fl, Roald
76 Mk Lun	k	T'14	32.0	12.0	5.8	Alpha	11	1	Jakob L Rørvik m fl, Roald
77 Mk Aksel	k	T'14	33.0	12.0	5.4	Hein	7	2	Lars J Synnes m fl, Roald
80 Må Trio	f k	T'00	18.0	6.0	2.2	Americ	4	0	Olaus A Synnes, Roald
83 Mk Odd	k	T'16	34.0	12.0	6.3	Hein	9	1	Andreas S Roald, Roald
84 Må Skjold	f	T'?	23.5	6.8	3.5	Americ	4	0	Peter L Dyb, Roald
86 Mk Real	k f	T'25	34.0	11.5	5.5	Finnøy	15	2	O J Roaldsand, Roald
87 Ms Seifart	t	T'29	28.0	10.0	4.0	Hjelset	6	0	Sevrin I Roald, Roald
90 Mk Sverre	k	T'24	38.0	12.5	5.8	Finnøy	16	2	O B Blindheim m fl, Roald
92 Mk Torgrim	h k	T'09	38.5	13.5	6.1	Hein	26	2	Knut O Synnes m fl, Roald
93 Må Kvik ⁴⁾	f	T'?	20.0	6.5	3.0	Rap	3	0	H J Blindheim, Roald
94 Mk Bjørn	k	T'16	33.0	12.0	5.3	Alpha	11	2	S S Blindheimsvik, Roald
95 Mk Prøven	f	T'07	33.0	12.0	5.3	Gideon	8	0	Karl K Rørvik, Roald
96 Mk Fri	k h	T'19	29.0	11.0	3.0	Hjelset	16	1	Ole K Molnes m fl, Roald

M-VA. Volda merkedistrikt.

2 Må Nubben	f	T'26	23.0	6.0	2.5	Gideon	5	1	Rasmus O Egset, Volda
3 Ms Havdur	k	T'09	33.0	11.0	5.7	Volda	14	1	Jakob J Lid, Birkeneset i Sunnm.
4 Mk Skjerven	k t	T'31	31.0	10.7	3.4	Volda	14	1	Johan K Egset, Volda
5 Mk Rapp	f k	T'32	26.0	8.5	4.4	Hein	7	0	Knut K Arset jr, Volda
6 Må Sleipner	f	T'31	18.0	5.0	2.5	Sleipner	4	0	Rasmus Asebø, Volda
7 Mk Fram	k	T'16	34.0	12.5	6.2	Volda	12	1	Jon J Asen m fl, Volda
8 Mk Mågen	k	T'16	34.0	12.0	5.7	Hein	10	1	N Slättelid m fl, Austefjord i Sunnm
11 Mk Von	k	T'11	32.0	11.0	5.0	Volda	10	1	J H Øksnøy, Birkeneset i S.mør
13 Mk Leik	k	T'12	32.0	11.0	5.0	Gideon	6	0	N Eliassen, Birkeneset i Sunnm.
14 Må Frost	f t	T'26	23.0	5.0	2.5	Americ.	4	0	J M Høydal m fl, Høydal i Sunnm.
15 Må Lillegrei	f t	T'24	22.0	7.0	3.0	L. Grei	4	0	Oluf Lién, Straumshamn
16 Mk Bjørn	k	T'14	31.0	11.5	5.2	Hein	7	1	H Krumsvik m fl, Folkestadbygd
17 Må Generalen	t f	T'26	21.0	6.0	3.0	Americ.	6	1	Leif Larsen, Volda
18 Mk Trygve	k	T'09	32.1	11.3	5.1	Kampen	10	1	Ole J Årsætøy m fl, Austefjord i S
19 Må Rask	f	T'27	21.3	6.7	3.0	Volda	4	0	Hans Reitan, Volda
21 Mk Bjørn	k t	T'15	23.0	8.0	3.3	Tenfj.	5	0	Ola M Bjørnesæt, Straumshamn

M-VA Volda — M-VL Voll.

Arkostens nummer, art og navn	Anvendelse	Materiale Byggeår	Lengde	Bredde	Dybde	Maskin, navn	Antall HK	F. & fangstb.	Eierens (den korresponderende reders) navn og postadresse
23 Må Glytt ¹⁾	k t	T'18	15.3	6.3	2.8	Sleipner	4	0	Hans A Åsebø, Folkestadbygd
25 Mk Teisten	k	T'14	28.0	10.0	5.0	Hein	6	1	Knut L Ervik, Volda
26 Må Sleipner	k t	T'18	22.0	7.0	2.9	Sleipner	5	0	J A Lid m fl. Birkeneset i Sunnm.
27 Må Rapp	t	T'21	18.0	6.5	2.3	Sleipner	3	0	Lars S Egset, Volda
28 Mk Lill	k	T'14	32.0	12.0	5.3	Volda	10	0	Lars O Lillebø, Volda
29 Må Flint	ft	T'24	16.0	5.0	2.3	Evinr.	2	0	Sivert M Bjørneset, Straumshamn
30 Må Kvik	ft	T'18	22.0	6.0	2.5	Volda	3	0	Elias P Mek, Straumshamn
31 Mk Forsøk	k	T'12	32.0	11.5	5.5	Volda	10	1	H K Øksnøy m fl, Birkeneset i S.
32 Mk Forsøk	k	T'08	34.0	12.3	5.4	Dan	12	1	J H Håv.k m fl, Høydal i Sunnm.
33 Mk Kampen	k	T'18	39.0	13.0	5.8	Kampen	15	1	K A Høidal m fl, Høydal i Sunnmør
34 Mk Harvidd	k	T'19	45.0	15.0	7.1	Bolind.	40	0	Rasmus J Mek, Straumshamn
36 Ms Troll	k	T'19	26.0	8.0	3.8	Hjelset	5	1	E J Øksnøy m fl, Birkeneset i S
37 Må Kile	t k f	T'27	24.6	7.4	4.0	Marna	6	0	Johan D Kile, Straumshamn
38 Må Sleipner	k t	T'20	21.0	6.0	3.3	Sleipner	4	0	A J Mjeltevik m fl, Straumshamn
39 Mk Hugnad	k	T'12	33.0	12.0	5.7	Hein	7	1	Rasmus Åsbø m fl, Volda
40 Må Glimt	k t	T'20	22.0	8.0	4.0	Hein	6	0	Johan J Holte, Folkestadbygd
41 Må Rollo	f	T'—	24.0	5.5	2.5	F. M.	6	0	Holsvik Notlag, Austefjord i S.mør
42 Ms Brislingen	f	T'33	29.5	10.5	4.8	Hein	14	2	Håvik Notlag, Austefjord i S.mør
43 Må Marna	t	T'16	20.0	8.0	3.0	Marna	5	0	Arne P Bjørnesæ., Straumshamn
45 Må Rapp	ft	T'19	23.0	7.0	3.3	Sleipner	5	0	Sigurd P Bjørneset, Volda
46 Må Sporven	f	T'34	16.0	5.0	2.2	Hubord	3	0	Steinar Humberet, Volda
47 Mk Ador	h k	T'20	35.0	12.6	6.8	Alpha	14	1	A J Holte m fl, Folkestadbygd
48 Mk Glimt	k	T'17	35.0	12.5	6.2	Rekord	16	1	J O Bjørneset m fl, Straumshamn
49 Må Rapp	ft	T'20	20.0	6.0	2.8	Regal	4	0	M H Høidal, Høydal i Sunnmør
50 Mk Snøgg	k t	T'20	28.0	10.5	4.3	Hein	7	0	Hans D Bjørneset, Volda
51 Må Sleipner	k t	T'20	18.0	5.7	2.3	Sleipner	4	0	S Mekstrand m fl, Straumshamn
53 Må Kvik	ft	T'20	19.0	6.0	2.5	Americ.	4	0	H L Høidal, Høydal i Sunnmør
54 Må Fangst- mann	f k	T'30	29.0	9.0	5.0	Hjelset	8	0	Andr J Arsetøy m fl, Volda
55 Må Netterø	f k	T'30	24.0	7.0	3.3	Hjelset	4	1	Sverre P Bjørneseth m fl, Volda
56 Må Von	f	T'10	19.0	4.0	2.0	KarlErik	4	0	Johan K Mork, Volda
57 Må Lenin	ft	T'20	18.0	5.0	2.5	Fulton	6	0	John A Steinsvik, Volda
58 Må Alken	k	T'00	26.0	7.0	3.3	Americ.	4	0	K Vikestrand, Høydal i Sunnmør
59 Må Eng	k f t	T'00	19.0	6.0	3.0	Americ.	4	0	Syver S Rotevatn, Volda
60 Må Færdig ²⁾	ft	T'?	25.0	7.0	2.5	Americ.	4	0	Ole J Årsetøy m fl, Volda
61 Må Fram	k t	T'21	27.0	8.0	3.4	Kampen	7	0	R B Hamre m fl, Austefjord i Sunnm
63 Må Odd	k t	T'21	20.0	6.0	2.8	Regal	4	0	I A Bjørnenak, Folkestadbygd
64 Må Dreng	ft	T'28	21.0	6.5	3.0	Marna	4	0	Sivert R Høidalsnes, Volda
65 Må Freidig	ft	T'31	27.0	7.5	4.3	Volda	7	0	Sigurd R Straume, Straumshamn
66 Mk Lun	k	T'24	27.7	9.0	4.3	Gideon	6	1	John Olsen, Volda
67 Må Basken	k	T'28	21.0	6.5	3.3	Sabb	3	0	Harald H Skjeret, Volda

M-VL. Voll merkedistrikt.

1 Mk Mjølner	t	T'05	38.5	13.0	6.3	Skandia	12	0	Ole E Skjelbostad m fl, Innfjorden
2 Må Otra	f	T'15	25.5	8.5	3.9	Volda	5	1	Erik J Oterholm, Voll i Romsdal
3 Mk Tørlen	f	T'27	28.0	7.5	5.0	Finnøy	12	1	Sigurd A Moen, Voll i Romsdal

1) Omb. 1925. 2) Omb. 1921.



NORDENS KOBBERSTOFF



Møre og Romsdal fylke.

— 330 —

M-VL Voll — M-Ø Ørsta.

Farkostens nummer, art og navn	Anvendelse	Materiale Byggeår	Lengde	Bredde	Dybde	Maskin, navn	Antall HK	F. & fangstb.	Eierens (den korresponderende reders) navn og postadresse
4 Mk Von	t	T'18	40.4	11.7	5.8	Kampen	16	1	Torvald Lien, Innfjorden
5 Mk Hovdenes	f	T'19	37.0	9.0	4.0	Bolind	12	0	Oskar Hovdenes, Voll i Romsdal
6 Ms Per	f	T'20	23.0	6.0	3.6	Klauset	4	0	Halvard Sætle, Innfjorden

M-ØE. Øre merkedistrikt.

1 Må Kvik	f	T'20	24.0	6.0	4.0	Heimdal	3	0	Kr Lågeide Øre, Batnfjordsøra
2 Mk Fiskørnen	k	T'34	47.0	12.5	7.0	Heimdal	20	1	Krist, Lågeide m fl, Batnfjordsøra
3 Må Sax ¹⁾	k	T'10	21.0	7.0	3.0	Hjelset	3	0	Anders J Rød, Batnfjordsøra
4 Må Snøgg	k	T'27	23.0	9.0	4.0	Gideon	6	0	Olaf K Solenes, Batnfjordsøra
5 Må Alken	k	T'25	28.0	9.0	4.0	Hjelset	5	0	Ole J Øie, Torvikbugt
6 Mk Fram	t	T'30	35.0	10.0	5.0	Vestsmøl	15	1	Marius Torvik m fl, Torvikbygd
7 Må —	f	T'24	20.0	7.0	2.8	Glimt	4	0	John E Astad, Batnfjordsøra

M-ØG. Ørskog merkedistrikt.

1 4/å Mågen	f	T'34	22.0	6.0	2.5	—	—	1	Ludv Larsen m fl, Sjøholt
2 Må Rønes	f	T'31	22.0	6.0	3.0	Klauset	4	0	Oluf Rønes, Langskibøy
3 Mk Notholm	t k	T'?	62.0	17.3	7.1	Normo	40	1	Hjalmar Frøyenes, Sjøholt
4 Må Aksel	f	T'00	22.5	6.0	2.5	Tenfj.	3	0	Svend Bjørnevik, Langskibøy
5 Mk Nor	t f	T'30	35.0	10.0	5.7	Hjelset	16	1	Egil Larsen, Ramstaddalen
6 Må Johanne	f	T'19	27.0	8.0	4.2	Klauset	4	0	Adolf Bjermeland, Sjøholt
7 Ms Fram	f	T'15	28.0	8.0	3.8	Kampen	8	0	Peter R Lindsethvik, Sjøholt
8 4/å Kvik	f	T'90	16.0	4.0	1.7	—	—	0	Mikal Matisen, Sjøholt
10 Må Fuglen	f	T'25	24.5	7.0	3.3	Hjelset	4	0	Ludvik Larsen, Sjøholt
11 4/å Hurtig	f	T'19	17.5	4.8	2.0	—	—	0	Ole Larsen, Sjøholt
12 6/å Fram	f	T'95	31.1	9.1	3.6	—	—	1	A/S Sjølternes Notbruk, Sjøholt
13 6/å Garibaldi	f	T'94	30.6	9.2	3.5	—	—	1	A/S Sjølternes Notbruk, Sjøholt
14 4/å Tor	f	T'98	24.1	7.2	2.7	—	—	2	A/S Tore Mølls Notbruk, Sjøholt
15 Må Fix	f	T'?	23.0	6.5	3.0	Hjelset	3	0	Peder P Bårsgjære, Sjøholt
16 4/å Nansen	f	T'15	31.5	8.9	3.3	—	—	2	Russebø notlag, Sjøholt
17 ?/å Kvik	f	T'27	27.0	8.0	3.0	—	—	3	L/L Flindts Notbruk, Sjøholt
27 ?/å Flindten	f	T'34	28.0	9.0	3.5	—	—	1	Flindts Notbruk, Sjøholt

M-Ø. Ørsta merkedistrikt.

2 Mk Eljan	k	T'11	32.5	12.0	5.4	Alpha	7	2	Johan O Liadal m fl, Håvoll
4 Må Fangstman	f k	T'70	22.0	6.0	3.5	Tenfj.	3	0	Albert A Stennes m fl, Rustene
7 Mk Ørmulf	k	T'12	40.6	13.0	7.2	Gideon	8	1	Petter R Mele m fl, Ørstavik
8 Mk Sætre	k	T'13	34.0	12.5	6.0	Alpha	14	2	Lauritz Sætre m fl, Håvoll
10 Mk Torbjørn	k	T'24	32.0	10.5	5.3	Bolind.	12	1	Karl H Ryste
13 Ms Forsøk	k f	T'08	27.0	9.0	4.0	Dan	4	0	Andreas Rudi, Rustene
15 Mk Astor	k h	T'15	45.9	16.3	6.5	Wichm.	40	1	Peter O Liadal m fl, Håvoll
16 Må Kvik	k	T'91	26.5	7.3	2.5	Volda	4	0	Johs O Liadal m fl, Håvoll
17 Mk Hovde- guttan	k	T'15	29.0	7.0	4.0	Kampen	6	0	Nils O Ryste, Rustene
18 Må Rolf	k f	T'20	20.0	5.0	3.0	Tenfj	3	0	Johan S Raudøy, Håvoll
19 Må Mjølner	k f	T'15	20.0	7.0	5.6	Stærkod	5	0	Jakob R Steinnes m fl, Rustene
20 Mk Egil	k	T'11	41.0	13.0	7.0	Dan	24	1	Sivert R Stennes m fl, Ørstavik
21 Mk Bjørn	k	T'12	23.0	8.0	4.0	Hjelset	4	0	Ivar J Hovde, Rustene

— 331 Møre og Romsdal - Sogn og Fjord. fylke.
M-Ø Ørsta — SF-F Florø.

Farkostens nummer, art og navn	Anvendelse	Materiale	Byggeår	Lengde	Bredde	Dybde	Maskin, navn	Antall HK	F. & fangstb.	Eierens (den korresponderende reders) navn og postadresse
27 Må Brodd	f	T	'26	15.8	5.0	1.9	Americ.	2	0	Rasmus P Steinnes, Rustene
29 Må Kvikk	k f	T	'10	24.0	5.5	2.5	Favorit	3	0	Jon Rudi, Rustene
30 Mk Rogg	f k	T	'11	32.0	11.0	5.5	Gideon	11	1	Dagfinn Digernes m fl, Rustene
31 Må Thor	f	T	'16	21.0	6.0	4.5	Wolver	5	0	Arne N Hovde, Rustene
32 Mk Løvland	k	T	'13	32.0	12.0	5.5	Hein	6	1	Matias M Lystad, Ørstavik
33 Mgs Mor	t	T	'93	83.7	21.5	8.7	Bolind.	40	0	Joh S Velle, Ørstavik

Sogn- og Fjordane fylke.

SF-F. Florø merkedistrikt.

1 Mk Kinn	k h	T	'19	93.3	18.5	9.3	P. Diesel	150	2	M/S A/S Kinn, Florø
2 Ms Letvindt	k	T	'03	54.5	16.9	6.7	Avance	22	0	Johan Horne, Florø
3 Mk Notmann	k f	T	'?	39.0	12.5	5.0	Alpha	16	3	Alfred Trovik, Florø
4 Mk Fjell	f	T	'10	33.0	12.0	5.5	Hexa	12	0	Jens A Strømsnes, Florø
5 Mk Notbas	k f	T	'?	43.0	14.0	6.0	Gideon	28	4	H Hjørnevik, Florø
6 Ms Sunderø	k h	T	'00	47.7	14.3	8.5	Hein	30	0	A Trovik, Florø
7 Mk Gjøa	f k	T	'08	54.0	15.0	8.0	Trygg	14	2	A Trovik, Florø
8 Ms Håkon	k f	T	'07	45.0	14.0	6.4	Skandia	8	0	Sivert Hovden, Florø
9 Ms Skreien	k f h	T	'13	37.0	12.8	5.8	Gideon	13	0	J Ulriksen, Florø
10 Mk Måsen	f k	T	'13	34.0	11.0	4.5	Gideon	6	1	Alfred Trovik, Florø
11 G/å	f k	T	'33	35.1	12.1	4.8	—	—	0	Mathias Eikevik m fl, Florø
12 Må Rapp	t	T	'?	24.0	9.0	2.9	Rap	5	0	K Stavestrånd, Florø
15 Ms Vega ¹⁾	l	T	'?	44.0	13.0	4.0	Rap	22	3	A Trovik, Florø
16 Mk Brislingen	t	T	'10	32.0	8.0	5.0	Wichm.	8	0	Florø Conservefabrik U.S.F., Florø
17 D Høvding	h k	S	'08	94.1	18.8	8.7	Damp	150	2	Ove Faye Olsen, Florø
18 Må Kaiser Wilhelm	t	T	'?	28.0	7.5	3.0	Tryg	6	0	Bernt Hovden, Florø
19 Ms Taranger	k	T	'11	44.0	17.0	6.0	Skandia	16	0	Bernt Hovden, Florø
20 Må Mågen	k f	T	'?	21.7	6.3	3.2	Solo	5	0	Peder Broholm m fl, Florø
21 Må Maria	k f	T	'12	29.0	10.0	3.0	Gideon	8	1	Mathias Marø, Florø
22 Mk Flink	k h	T	'12	44.0	11.0	5.0	Wichm.	16	0	Mathias Marø, Florø
23 Må Fremad	k	T	'?	30.0	12.0	5.0	Tryg	7	0	Andreas J Vallestad, Florø
24 Må Silden	t	T	'04	30.0	9.7	4.2	Alpha	6	1	Salamon Seljeseth, Florø
25 Mk Havstein	t	T	'07	68.2	16.8	7.4	Bolind.	80	0	A/S Florø olie- og fiskemelfabrik
26 Må Palmen	k f	T	'08	30.0	10.5	4.0	Hein	6	0	Mathias Marø, Florø
27 D Riso ²⁾	h	T	'09	76.1	16.3	7.3	Damp	70	2	A Strømsnæs, Florø
28 Må Børa	t	T	'12	40.0	10.0	5.0	Hein	10	0	A Strømsnæs, Florø
29 Må Lyr	k	T	'20	22.5	7.3	3.0	Trygg	6	0	Jens A Nautø, Florø
30 Må Meteor	k	T	'21	20.0	5.5	2.5	Meteor	3	0	Herman Sunde, Florø
31 Må Småen	k	T	'20	19.0	6.0	2.5	Americ.	4	0	Andun Husefest, Florø
32 Må Drengen	k	T	'11	22.0	7.0	3.0	Americ.	4	0	Andun Husefest, Florø
33 Ms Kvik	k	T	'?	25.0	8.0	3.5	Gideon	4	0	Thor Husefest, Florø
34 Må Drot	k	T	'?	20.0	6.5	3.0	Waterm.	5	0	Bartolf Øen m fl, Florø
35 Må Viggo	k	T	'?	17.5	5.5	2.5	L. Grei	4	0	Ole A Olsen m fl, Florø
36 Må Falken	k	T	'18	33.0	11.6	5.0	Alpha	8	0	Chr Kandal, Florø

1) Omb. 1916. 2) Omb. 1919.

„BRUNVOLLMOTOREN“

Vert umtala som den beste båtmotor.

**BRØDR. BRUNVOLL
MOTORFABRIKK MOLDE**

Farkostens nummer, art og navn	Anvendelse	Materiale Byggeår	Lengde	Bredde	Dybde	Maskin, navn	Antall HK	F. & langstb.	Eierens (den ko-responderende reders) navn og postadresse
37 Mk Mønster	k t	T'17	56.0	16.8	6.9	Bolind.	40	0	A Håve A/S, Florø
38 Må Odd	f	T'21	21.0	7.0	3.0	Grei	4	0	Oliver B Næs, Florø
39 Må Fisken	k f	T'?	19.0	5.0	3.5	Americ.	3	0	Alfred Kristiansen, Florø
41 Mk Harald	k f	T'?	28.0	8.0	4.0	Trygg	6	0	Kristoffer J Sonnevåg m fl, Florø

SF-AL. Årdal merkedistrikt.

1 Ms Baron	f	T'05	43.0	17.0	8.0	Ideal	20	4	T O Læg Reid m fl, Årdalstangen
------------	---	------	------	------	-----	-------	----	---	---------------------------------

SF-A. Askvoll merkedistrikt.

1 Ms Rita	k	T'15	40.0	13.5	6.5	Alpha	14	0	E A Berntsen m fl, Værlandet
2 Ms Værø I	k h	T'16	42.0	14.0	7.0	Alpha	18	2	Peder J K Værø m fl, Værlandet
3 Mk Nordlys	k	T'12	43.0	12.5	6.0	Alpha	14	1	Tomas Vilnes m fl, Kumle
4 Mk General	k f	T'17	33.0	13.0	5.8	Alpha	18	0	Magnus M Smelvær, Atløy
5 Må Lett	k	T'10	28.0	9.0	4.0	Alpha	4	0	Olai S Kalvø, Værlandet
6 Må Håbet ¹⁾	f t	T'08	34.0	11.3	4.5	Aktiv	7	1	Alfred J Spord, Kumle
7 Må Signal ²⁾	k	T'12	32.8	11.0	4.3	Gideon	8	0	Anders Nordstrand, Bulandet
8 Mk Brødrene	k	T'11	42.0	12.5	6.0	Alpha	18	1	Peder Barsnæs m fl, Kumle
9 6/å —	k f	T'29	29.7	8.8	4.2	—	—	1	Johs Tvøberg m fl, Atløy
10 Må Delfin ³⁾	t	T'16	36.0	11.2	4.8	Hein	8	0	E Yndestad, Stongfjorden
11 Ms Vega	k	T'11	40.4	15.4	6.4	Normo	15	2	Johan Fr Alden m fl, Værlandet
12 Må Sjøgutten	k f	T'08	18.5	6.0	2.2	Meteor	3	0	Mathias Håvåg, Grytøyra
13 Må Sjøfuglen	f k	T'12	36.0	15.0	4.2	Hein	6	2	Olai A Smelvær, Atløy
14 Må Fix	k	T'98	28.7	9.7	3.8	Gideon	4	0	S J Abrahamsen m fl, Bulandet
15 Ms Mairosen	k	T'16	41.0	13.6	6.0	Heimdal	20	0	Leonard Kalvø, Bulandet
16 Må Tutt	f k	T'00	19.0	6.0	2.5	Solo	5	0	Bernt B Nikø, Bulandet
17 Mbf Nikø	k t	T'00	39.0	16.0	7.0	Alpha	14	1	Bernt B Nikø m fl, Bulandet
18 Ms Vega	k t	T'98	40.4	15.9	5.9	Alpha	11	2	Nikø, Bulandet
19 Ms Frida	k f	T'10	46.2	15.9	7.0	Alpha	11	2	A N Herland m fl, Atløy
20 ?/å Arne	k f	T'?	30.3	8.5	3.2	—	—	1	Fredrik A Kjæmpenes, Bulandet
21 Ms Vesla	t	T'00	32.0	15.0	5.3	Gideon	10	0	Petter Kalvø m fl, Værlandet
22 Ms Brødrene	k	T'32	39.0	14.5	5.0	Heimdal	20	0	Mathias M Gjørø m fl, Bulandet
23 Må Lyon	k	T'?	28.0	10.0	4.0	Wichm.	5	0	Knut Gjørø m fl, Bulandet
24 Ms Ternen	k	T'?	40.0	15.0	7.0	Alpha	14	3	Knut Rogne m fl, Bulandet
25 Mbf Silden	k t	T'00	36.0	13.0	5.0	Skude	12	0	N Tistel, Bulandet
26 Ms Agnes	k	T'09	38.0	15.0	6.0	Gideon	16	2	N Tistel m fl, Bulandet
27 Må Fram	k f	T'07	26.0	7.0	4.0	Gideon	4	0	N Tistel m fl, Bulandet
29 Mk Hiittun	k	T'16	46.0	14.0	6.3	Hein	14	0	Bernt H Værø, Værlandet
30 Ms Våren	k	T'09	42.0	14.0	7.0	Alpha	14	1	Johs K Melvær m fl, Værlandet
31 Mk Velkom	Heim k	T'98	60.8	16.8	7.8	Hein	50	1	Jens H Værøy m fl, Værlandet
32 Må Sjøfuglen	f	T'32	30.0	10.0	4.0	Wichm.	7	0	Jens H Værøy, Værlandet
33 Må Procent	f k	T'17	19.1	4.2	2.1	Meteor	4	0	Jens H Værøy, Værlandet
34 Må Kvikk	f k	T'08	24.9	8.9	2.7	Rap	6	0	Karl A Gjelsa, Bulandet
35 Ms Jenni	k	T'05	36.0	12.0	7.0	Hein	10	0	Edv Lutenthun m fl, Korssund
36 Mk Solrenning	k	T'18	44.0	13.0	6.3	Hein	16	0	Sigurd Høyvik m fl, Askvoll
37 Mk Rolf	k	T'14	40.0	13.5	6.2	Bjørn	12	0	Wilhelm Løkeland m fl, Atløy
38 Ms Atlø	k	T'13	44.0	14.0	5.7	Alpha	14	1	Peder L Herland m fl, Atløy
39 6/å —	k f	T'30	30.0	9.0	5.0	—	—	0	Moritz G Værøy m fl, Værlandet
41 Må Leif	k	T'90	28.7	10.6	4.8	Wichm.	7	2	Johannes J Sandø, Bulandet
42 Ms Friborg	k t	T'00	41.4	15.2	5.7	Alpha	11	4	Teodor Hågø m fl, Bulandet
43 Ms Håbet	k	T'?	40.0	16.0	5.0	Gideon	16	2	Elias Landø, Kumle
44 Må Sjøblomsten	f	T'29	30.8	10.1	3.2	Wichm.	8	0	Vilh. M Gjørø m fl, Bulandet

Farkostens nummer, art og navn	Anvendelse	Materiale	Byggear	Lengde	Bredde	Dybde	Maskin, navn	Antall HK	F. & fangstb.	Eierens (den korresponderende reders) navn og postadresse
45 Må Silden	k f	T	31	30,0	9,0	5,0	Heimdal	7	0	Leonhard Tistel m fl, Bulandet
46 Ms Brødrene	k	T	16	45,0	14,7	6,6	Gideon	16	0	Anton Sandøy m fl, Bulandet
47 Mk Leikaren	h k	T	34	65,0	17,0	8,0	Wichm.	60	1	Knut Gjorøy m fl, Bulandet
48 Mk Bueland I	k h	T	33	70,1	18,1	8,5	Union	40	1	Edvard E Norheim m fl, Bulandet
50 Må Tor	f	T	?	31,9	9,6	3,2	Avance	8	0	Bernh H Folkestad m fl, Grytøyra
51 Må Rapp	k	T	?	30,0	10,8	4,8	Rap	15	0	Olav Alisø m fl, Bulandet
52 Mk Idler	k	T	?	52,0	14,0	6,0	Gideon	20	1	Hans O Hilleisø m fl, Bulandet
53 Må Svanen	t	T	16	35,1	9,6	4,2	Bolind.	10	0	Z B Præstø m fl, Askvoll
54 Ms Sigrid	k	T	00	33,5	12,1	5,4	Gideon	6	0	Olav Kviteblik m fl, Gjelanger
55 Ms Midnatsolen	k	T	20	44,0	15,0	6,0	Rap	28	0	Jørgen Fedø m fl, Bulandet
56 Ms Anna	t	T	03	45,0	13,0	6,0	Dan	16	1	Andreas W Ask m fl, Askvoll
57 Må Nansen	f t	T	02	26,0	6,0	3,5	Grei	3	0	Andreas W Ask, Askvoll
58 Må Rolf	k f	T	33	24,0	7,5	3,0	Heimdal	7	0	Johs Stang, Stongfjorden
59 Må Klaus	k	T	33	31,0	11,0	6,0	Rap	10	0	Johan Karlsen, Bulandet
60 Mk Havblink	h k	T	34	67,1	18,0	9,0	Wichm.	60	1	Tomas A Fedøy m fl, Bulandet
61 Mk Strand I	k	T	98	59,7	17,2	7,5	Finnøy	42	0	H Lammethun, Korssund
62 Må Agtiv	k	T	?	34,0	11,7	6,4	Aktiv	5	0	Joh H Lammethun m fl, Korssund
64 Må Tor	k f	T	?	30,0	11,0	5,0	Hein	7	0	Søren Håvåg, Fure
65 Mk Korssund I	t	T	19	45,0	13,5	6,0	Bolind.	32	0	Olav Skår, Korssund
66 Må Hittun I	k	T	34	29,0	9,0	5,0	Heimdal	7	0	Bernt Hittun m fl, Værlandet
68 Ms Alpha	k	T	00	38,0	15,0	6,0	Alpha	14	3	Andr E Fedøy m fl, Bulandet
69 Ms Klippen	t	T	09	44,0	13,0	7,5	Grei	16	0	David Sauesund m fl, Kumle
70 Ms Fram	t	T	12	28,0	8,0	4,3	Vestkyst	8	0	David Sauesund m fl, Kumle
71 Må Sabb	f k	T	98	23,0	7,0	3,0	Sabb	5	1	M E Kjæmpenes, Bulandet
72 Må Arne	k f	T	34	27,6	9,6	3,2	Rap	7	0	Arne Norstrand, Bulandet
73 Må Palen	k f	T	34	19,1	6,3	2,8	Wichm.	2	0	Andr Kjæmpenes, Bulandet
74 Ms Liv	f t	T	18	36,0	12,5	5,0	Rap	12	0	Olav N Våge m fl, Grytøyra
75 Mk Ulf	k h	T	05	39,0	12,5	5,0	Gideon	8	0	Mathias Grøneng, Kumle
76 Må Fram	k f	T	?	35,0	10,0	4,0	Aktiv	8	0	Mathias A Værø, Værlandet
77 Må Levahn	f	T	24	19,0	6,0	2,4	Levahn	3	0	Johs Mjåseth, Stongfjorden
78 Ms Jøa	k	T	01	36,0	13,0	5,0	Aktiv	9	0	Andreas O Vilnes, Kumle
79 Må Dragen	f k	T	90	36,0	11,0	5,0	Hein	6	0	Jonas Lutentun m fl, Korssund
80 Må Vilnes	k	T	14	34,0	11,0	5,0	Hein	7	2	Johs E Vilnæs m fl, Kumle
81 Må Sabben	k f	T	32	26,0	8,0	3,2	Sabb	5	0	Magnus Holevik m fl, Stavenes
82 Må Palander	f k	T	00	27,8	10,8	4,4	Rap	6	0	Gerh H Halsøy, Bulandet
83 Mk Nordkap	k	T	?	36,0	12,0	7,0	Alpha	14	2	Jonas A Landø m fl, Værlandet
84 Må Fiskeren	k f	T	32	37,0	9,0	4,8	Vestkyst	8	0	Jonas A Landø m fl, Værlandet
85 Ms Sofia	k	T	06	37,0	14,0	6,0	Alpha	11	0	Martin S Landø m fl, Værlandet
86 Ms Terna	f	T	?	42,5	13,8	6,4	Karm	12	0	Dagfinn Lutentun m fl, Grytøyra
87 Ms Øyna	k t	T	17	48,9	18,6	7,7	Avance	35	1	Joh. Gjervik m fl, Kumle
91 Må Kolben	f	T	91	20,2	6,4	2,5	Sleipner	6	0	Adolf Vågen m fl, Stavenes
95 6/å —	f k	T	90	28,0	8,0	4,5	—	—	0	Ludvig B Høvik m fl, Askvoll
96 Må Odd	k	T	20	24,0	6,0	2,2	Rap	4	0	Olaf O Håvåg, Grytøyra
97 Ms Juno	k	T	08	36,0	13,0	5,0	Gideon	10	2	Alf Melvær m fl, Bulandet
98 6/å —	f	T	90	26,0	9,0	3,0	—	—	4	Elias O Spor m fl, Kumle
99 Ms Alisa	t	T	10	38,0	14,0	6,0	Hein	9	0	A Nilsen, Kumle
100 Må Skreien	k	T	00	30,8	10,0	4,3	Smart	6	0	Hans J Hollevik m fl, Stavenes
101 Må Skrei	k	T	20	26,8	8,9	3,8	Rap	6	0	Andr H Allesø, Bulandet
102 Ms Forsøk	k l	T	20	42,5	14,9	5,8	Alpha	14	0	Jens H Værø m fl, Værlandet
103 Må Snøgg	f	T	90	19,9	6,4	2,4	Stand.	3	0	Herm O Underseth, Stavenes
104 Må Hindøy	t	T	?	30,0	9,0	3,5	Tryg	6	0	Olav Spord, Atløy
105 Ms Anna	t	T	?	26,0	10,5	6,0	Stella	7	0	J I Folkestad m fl, Korssund
107 8/å —	f	T	04	24,0	7,0	3,0	—	—	1	Johannes Grøneng m fl, Kumle
109 Ms Helga	t f	T	19	31,0	10,5	4,0	Wichm.	7	0	V H Ask, Kumle
111 Må Grei	f	T	?	21,0	6,7	2,5	Grei	4	0	Mads Espenæs, Grytøyra

Farkostens nummer, art og navn	Anvendelse	Materiale	Byggeår	Lengde	Bredde	Dybde	Maskin, navn	Antall HK	F. & fangstb.	Eierens (den korresponderende reders) navn og postadresse
112 Må Von	f t	T 15		28.0	7.0	3.0	Wichm.	7	0	Johannæs Eimind, Askvoll
113 Må Meteor	f	T ?		20.2	4.8	2.7	Meteor	3	0	Erling Grytøren, Grytøyra
114 Må Freden	k t	T ?		29.0	9.0	4.0	Gideon	4	0	O A Skår, Grytøyra
115 Må Merit	k	T 12		22.0	5.0	2.0	Merrit	2	0	Wilhelm Løkeland, Atløy
116 Må Høken	k	T 21		25.0	8.0	4.0	Heimdal	6	1	Konrad L Kalvø, Bulandet
117 Må Fram	k	T 22		27.6	9.6	4.3	Rap	2	0	Edvard J Fedøy, Bulandet
118 Må Alken	k	T 21		26.4	8.0	4.0	Rap	6	0	Olav Håsten, Bulandet
119 Må Bjørner	k f	T 21		28.0	10.0	3.9	Rap	8	2	A M Kjæmpenes m fl, Værlandet
120 Må Varden	f	T ?		22.0	9.0	5.0	Merrit	2	0	Andr M Herland m fl, Atløy
121 Må Stav	f	T 16		18.2	5.1	2.1	Meteor	3	0	M Stubseid, Yndestad
122 Må Frisk	k f	T 21		28.0	9.0	4.0	Rap	6	0	Anton Sandøy m fl, Bulandet
123 Må Duen	f	T 22		28.0	9.0	4.0	Rap	8	0	Johan Kjæmpenes m fl, Bulandet
124 Må Rap	f	T ?		25.5	6.4	3.2	Rap	4	0	Magnus Landø, Atløy
125 Må Skogso ¹⁾	f	T ?		20.2	5.0	3.0	Victor	3	0	Bendik J Avalden, Korssund
126 Må Sverre	k	T 86		26.0	9.0	3.0	Rap	6	0	Knut J Kalvøy m fl, Værlandet
127 Må Viking	f	T 22		19.0	5.8	2.3	Victor	3	0	Edvard Grane, Askvoll
128 Må Viktor	f	T 22		22.0	5.0	?	Victor	3	0	Bernt K Vilnes, Kumle
129 Må Delfin	f	T 22		22.0	6.9	3.2	Tenfj.	4	0	Peder J N Tviberg, Atløy
130 Må Mågen	f	T 22		24.0	8.0	4.0	Rap	5	0	Johs J Hægø m fl, Atløy
131 Må Rolf	k	T 10		29.0	10.0	6.0	Gideon	8	0	Olaf L Høvik m fl, Askvoll
132 Må Svein	f	T 23		20.7	5.7	2.7	Victor	2	0	Ludvik Høyvik, Askvoll
133 Mk Gleaner	k	T 78		54.1	16.1	7.2	Askøy	20	0	S H Halsøy m fl, Bulandet
134 Må Viggo	f	T 23		24.4	7.4	3.2	Victor	3	0	Halfdan H Værø, Værlandet
135 Må Proven	f k	T 23		26.0	9.0	4.0	Heimdal	6	1	Ludvig L Værø, Værlandet
136 Må Sydvær	f	T 21		20.0	7.0	3.0	Heimdal	4	0	Mathias A Wærø, Værlandet
137 Må Solgløtt	f	T 24		20.0	6.3	2.7	F. M.	4	0	Andreas M Dalen, Stavenes
138 6/å —	f	T 12		23.9	7.4	3.2	—	—	3	J P Stafnes m fl, Stongfjorden
139 6/å —	f	T 10		25.5	8.3	3.0	—	—	1	P J P Stong m fl, Stongfjorden
140 6/å —	f	T 20		24.0	8.0	3.0	—	—	2	Olaf Hægø m fl, Stongfjorden
141 6/å —	f	T 70		25.5	8.0	3.2	—	—	1	Bertel E Olseth m fl, Askvoll
142 Må Farmann	k f	T 24		30.0	10.0	4.0	Heimdal	6	0	T T Hægø m fl, Bulandet
143 Må Flink	f	T 14		22.3	5.1	3.2	Sleipner	4	0	O K Grimelid, Stongfjorden
144 Må Bolsus	f	T 22		22.0	5.7	3.2	Levahn	3	0	Karl J Smelvær, Stongfjorden
145 Ms Idun	k	T 10		40.0	16.0	7.0	Rap	22	0	Karl A Gjelsa m fl, Bulandet
146 Må Veslegut	f	T 23		22.0	6.7	2.2	Gideon	3	0	Edvard E Kjæmpenes, Bulandet
148 Må Lettvint	f k	T 24		24.0	7.5	4.0	Lettvint	6	0	Adolf Garvik, Kumle
150 Må Odd	f	T ?		19.0	6.3	2.5	Gideon	3	0	Jils A Håvåg, Grytøyra
151 Må Sleipner	f	T 25		22.3	6.4	2.4	Sleipner	5	0	Adolf Vågen m fl, Stavenes
152 Må Sjøgutten	f	T 23		24.0	7.0	4.0	Rap	7	0	Hans O Hillersø, Bulandet
153 Ms Glimt	h	T 22		39.0	15.0	7.0	Rap	22	0	O G Hillersø m fl, Bulandet
154 Må Halsnes	k	T 17		25.0	8.0	3.5	Rap	6	0	John Fedøy, Bulandet
155 Må —	f	T 25		22.8	7.7	3.2	Rap	6	0	Martin Karlsen m fl, Bulandet
156 Må Fisk	f	T 26		26.0	9.3	4.7	Rap	6	1	Leonard B Tistel, Bulandet
157 Mk Bufjord	h k	T 18		54.0	13.0	6.0	Rap	30	0	Olaf Håstein m fl, Bulandet
158 Må Rapp	f	T 16		25.0	8.0	3.5	Rap	6	0	F J Alden m fl, Værlandet
159 Mk Maiblomsten	k	T 12		53.1	13.8	5.3	Union	30	0	Trygve Hægøy m fl, Bulandet
160 Mk Fedøy	k	T 27		57.0	15.0	7.5	Wichm.	40	0	Tomas Fedøy m fl, Bulandet
161 Må Haldor	k	T 27		38.2	12.7	4.2	Wichm.	10	0	Fr. A Kjæmpenes m fl, Bulandet

1) Omb. 1921.

BERNAKRÉmot sopp og råte i treverk.
WILLIAM NAGEL A/S - OSLO

Farkostens nummer, art og navn	Arvendelse	Materiale	Byggeår	Lengde	Bredde	Dybde	Maskin, navn	Antall HK	F. & fangstb.	Eierens (den korresponderende reders) navn og postadresse
162	Må Listeren	f k	T 15	29.0	9.6	3.2	Wichm.	8	0	Johs. O Aralden, Korssund
163	Må Reidar	f	T 28	28.7	9.9	3.7	Wichm.	6	1	Alf Melvær, Bulandet
164	Må Roald	f	T 28	34.0	11.7	5.3	Konkur.	8	2	Trygve Hågøy m fl, Bulandet
165	Må Roald	t	T 02	26.0	10.0	4.0	Wichm.	6	0	Kristoffer L Værø m fl, Værlandet
166	Må Småen	f	T 08	23.0	6.0	4.0	Tenfj.	4	0	Olaf Anderssen, Værlandet
167	Mk Glimt	f	T 15	35.0	12.0	5.6	Alpha	14	0	S Hindøy m fl, Hindøy i Askvoll
168	Må Union	f k	T 29	35.1	10.6	5.3	Union	10	0	Edv E Norheim m fl, Bulandet
169	Må Hillersø	f k	T 29	34.0	12.0	5.0	Rap	14	0	Einar Hillersøy m fl, Bulandet
170	Må Greien	f k	T 24	31.0	10.0	4.0	Nygrei	9	0	Anders Norstrand, Bulandet
171	Må Roald	f k	T 29	34.0	10.0	4.5	Wichm.	10	0	K Gjorøy, Bulandet
172	Mk Askvoll	k	T 07	46.0	13.9	5.7	Tuxham	35	0	Askvoll Canning A/S, Askvoll
173	Må Bølgen	f k	T 90	28.0	9.0	4.0	Lyster	8	0	Johan K Vilnes, Kumle
174	Må Viking	f	T 29	28.7	10.1	3.7	Wichm.	8	0	Magnus Melvær, Bulandet
175	6/å —	k f	T ?	32.0	10.0	4.5	—	2	A P Grane m fl, Høyvik i Askvoll	
176	Må Silden	k f	T 20	38.0	11.0	5.0	Motor	11	0	Martin Karlsen m fl, Bulandet
177	Må Sonja	f	T ?	30.0	10.4	4.2	Wichm.	6	0	B H Værøy m fl, Værlandet
178	Må Frida	f	T 29	27.0	9.0	5.0	Wichm.	6	0	Sverre Lando, Atøy
179	Må Stongfjord	f	T 29	37.2	11.8	5.4	Wichm.	10	1	J P Stafnes m fl, Stongfjorden
180	8/å —	k f	T 29	28.0	9.5	3.5	—	—	1	Johs A Landøy m fl, Værlandet
181	6/å —	k f	T 29	25.4	9.4	4.0	—	—	0	Jonas J Kalvøy m fl, Værlandet
182	8/å —	f	T 29	32.0	9.5	3.5	—	—	1	Sigurd V Løkeland m fl, Atøy
183	6/å —	f	T 29	30.8	9.6	4.2	—	—	1	Peder E Spord m fl, Kumle
184	Må Grei	f k	T 30	34.0	12.0	5.5	Nygrei	14	1	Anton O Smelvær, Atøy
185	Må Harald 2	sl	T 29	30.0	9.0	4.5	Wichm.	6	0	Johannes Olset m fl, Kumle
186	Ms Rutt	f	T 00	31.0	10.7	4.7	Hein	7	0	Koib Sellevold, Høyvik i Askvoll
187	6/å —	f k	T 20	29.7	9.6	3.7	—	—	2	Høyviks nye notlag, Høyv. i Askv.
188	Må Rap	k f	T 29	31.0	10.0	5.0	Rap	7	0	Johs T Furenes, Fure
189	Må Gjøs	k f	T 29	35.1	13.3	4.2	Nygrei	14	0	Elias Halsøy, Bulandet
190	Må Sjeliv	f k	T 30	36.1	12.2	4.2	Wichm.	10	0	Anton P Olset m fl, Askvoll
191	Må Notmann	f k	T 27	32.0	11.0	4.0	Avance	8	0	L Høyvik m fl, Høyvik i Askvoll
192	Må Rolf	k f	T 29	32.9	11.7	5.3	Alpha	8	1	Johs B Nikøy, Bulandet
193	Må Nansen	f	T 30	26.0	6.0	3.0	Rap	10	0	Olai Hillersø, Bulandet
194	Må Kjapp	k f	T 29	31.9	10.9	5.0	Avance	12	0	Andreas A Fedøy, Bulandet
196	Må Sjømann	k	T 30	32.5	11.0	4.7	Wichm.	10	0	Sverre Brosvik, Værlandet
197	Må Tistel	k f	T 30	31.9	10.1	5.3	Wichm.	10	2	Nikolai Tistel, Bulandet
198	Må Svalen	sl	T 19	27.0	8.0	3.5	Wichm.	6	0	Kisstrop Ask, Kumle
199	Må Bjørnøy	k f	T 30	36.1	10.6	4.8	Wichm.	8	2	A M Kjæmpenes, Bulandet
200	Mk Trygvason	k f	T 12	42.5	12.7	5.3	Hein	9	0	Hilmar Grøneng m fl, Kumle
201	Må Jarl	k f	T 12	29.7	11.2	4.2	Wichm.	7	2	Fredrik Alden m fl, Værlandet
202	Mk Ternen	l	T ?	46.0	13.0	5.0	Avance	10	1	Sverre Brosvik, Værlandet
203	Må Måsen	k f	T 31	32.0	9.0	5.5	Bolind.	12	2	K Gjorøy, Bulandet
204	Må Augvall	f	T ?	30.0	11.0	4.0	Finnøy	12	0	Sigvall Sellevoll, Atøy
205	Må Uredd	k f	T 31	27.6	9.6	3.9	Gideon	5	0	Øvind Sandøy m fl, Bulandet
206	Må Signal	k f	T 30	33.0	9.0	3.0	Wichm.	8	0	Jonas Kalvøy m fl, Værlandet
207	6/å —	k f	T 31	33.0	11.0	5.0	—	—	1	Tomas Vadø m fl, Bulandet
208	Må Fram	sl f	T ?	28.7	9.6	4.2	Rap	5	0	Erling Grytøre, Grytøyra
209	Må Johanne	f	T 31	28.0	8.0	3.5	Rap	6	0	Einar O Hillersø, Bulandet
210	Må Heimdal	k f	T 31	30.0	10.0	4.5	Heimdal	7	0	Trygve Hågøy m fl, Bulandet
211	Må Union	f k	T 28	32.0	9.5	4.0	Union	10	0	A Kalvøy m fl, Værlandet
212	Ss Arvak	l	T 31	32.0	10.7	5.0	—	—	0	Henrik Leite m fl, Værlandet
213	6/å —	f k	T 28	28.7	9.2	3.8	—	—	1	Johs Tviberg m fl, Atøy
214	Må Rolf	f	T 10	30.8	9.6	5.3	Alpha	4	0	Ma'lann Milde m fl, Grytøyra
215	Mk Melstein	t f k	T 18	54.0	14.0	6.5	Bolind.	25	0	Kristoffer Ask, Fure
216	Må Alfa	k f	T 29	29.7	10.1	3.7	Alpha	7	0	Konrad Kalvøy m fl, Bulandet
217	Må Bør	sl f	T 31	29.0	7.0	3.0	Trygg	8	0	Anton Steinsland, Askvoll

SF-A Askvoll — SF-B Bremanger.

Farkostens nummer, art og navn	Anvendelse	Materiale	Byggeår	Lengde	Bredde	Dybde	Maskin, navn	Antall HK	F. & fangstb.	Eierens (den korresponderende reders) navn og postadresse
218 Må Rollo	f	T	20	25.0	8.0	3.5	Rollo	6	0	Peder A Grane, Askvoll
219 Mk Fisken	f	T	13	33.0	11.0	6.0	Rap	14	0	Harald O Vikene, Kumle
220 Må Rolf	k f	T	31	39.3	12.2	5.3	Finnøy	34	0	Gerhard Hofland, Korssund
221 Må —	k f	T	30	31.9	10.6	4.8	Heimdal	11	0	Knut Rogne m fl, Bulandet
222 Må Heim	k f	T	31	33.5	11.8	4.3	Heimdal	11	0	Karl Gjelsa m fl, Bulandet
223 8/å —	k f	T	31	29.0	11.0	5.0	—	—	0	Mathias M Gjøre, Bulandet
224 Må Wichmann	f	T	31	30.0	9.5	5.0	Wichm.	7	0	Anders A Tenold, Atløy
226 Må Snorre	f	T	32	26.6	8.5	5.3	Wichm.	5	0	Nils A Stang, Yndestad

SF-AD. Aurland merkedistrikt.

f. t. ingen merkopl. fiskefarkoster.

SF-BS. Balestrand merkedistrikt.

1 Mk Ajax	l	T	95	59.0	17.2	7.2	Rap	30	1	Karl Kjellson Mundal, Fjærland
2 Mk Thorsnes	k h t	T	34	63.6	18.5	7.7	Wichm.	40	0	Erling Thorsnes, Sværefjorden

SF-BK. Brekke merkedistrikt.

1 Ms Dagny	k t	T	05	33.0	13.0	5.6	Rap	12	0	Birger O Hjertholm, Brekke
2 Ms Fram	f k t	T	27	40.4	14.3	5.3	Rap	12	1	Lasse Hjartholm m fl, Brekke
3 Må Kvik	f k t	T	18	27.1	9.6	3.6	Rap	7	0	Birger O Hjertholm, Brekke
4 Må Heimdal	f k t	T	24	22.0	7.2	3.0	Heimdal	4	0	Johs N Hjartholm, Brekke
5 Ms Olga	t k f	T	13	40.0	13.0	6.0	Avance	22	0	Olai B Hjartholm, Brekke
6 Mk Terje Viken	f k t	T	16	44.0	12.5	7.2	Populær	25	0	Ivar Sjurson Hjartholm, Brekke
7 Mk Hjartholm	t	T	15	54.9	14.2	6.2	Wichm.	30	1	Olai B Hjartholm, Hjartholm

SF-B. Bremanger merkedistrikt.

1 Ms Argo	k	T	19	40.0	14.0	6.7	Hein	16	0	Petter Gåsvø, Kalvåg
2 Mk Bremanger ¹⁾	k	T	17	57.0	14.5	7.5	Union	40	0	H H Torvanger m fl, Bremanger
3 6/å —	k f	T	29	32.0	9.0	4.5	—	—	2	Kalvåg Notlag, Kalvåg
5 Mk Rolf	k	T	07	35.0	13.0	5.0	Gideon	8	0	Mathias O Kalvåg, Kalvåg
6 Ms Juno	k	T	05	36.0	13.0	5.3	Heros	8	0	Kristoffer Håø m fl, Kalvåg
7 Må Nigar	f	T	29	23.0	7.0	5.0	Heimdal	5	0	Peder A Frøyen m fl, Kalvåg
8 Ms Villand	k	T	05	36.0	12.0	5.2	Hein	9	0	Ole Langeland, Kalvåg
9 Ms Luna	k h	T	19	42.5	13.5	7.1	Aktiv	15	0	Olaf T Hauge m fl, Bremanger
10 Ms Frida ²⁾	k	T	00	40.0	16.0	6.4	Wichm.	25	3	Leonhard Larsen m fl, Kalvåg
11 Mk Olaf	f k	T	14	34.0	12.2	6.2	Rap	17	1	Olai O Senneset m fl, Bremanger
12 Mk Harald	k	T	08	39.0	12.0	5.7	Alpha	14	0	Mathias O Frøyen m fl, Kalvåg
13 Mk Sjøfuglen	k	T	17	40.0	12.0	6.0	Alpha	14	0	Peder P Frøyen, Kalvåg
14 Mk Erling	k	T	?	33.0	10.7	5.0	Hein	8	1	Johan A Førde, Bremanger
15 Ms Mira	k	T	05	36.0	14.0	6.1	Aktiv	10	0	Ole S Hauge m fl, Bremanger
16 Mk Kvik	k	T	12	31.0	10.0	5.0	Hein	7	0	Alf M Førde, Bremanger
17 Mk Delfin	k	T	17	41.0	12.5	6.7	Hein	16	0	Peder J Aspenæs m fl, Kjelkenes
18 Ms Duen	k	T	14	33.0	12.5	5.5	Gideon	6	0	Kristoffer N Lisæt m fl, Kalvåg
19 Ms Nigardso	k	T	17	36.0	12.8	5.6	Alpha	14	0	Jakob Nigardso m fl, Kalvåg
20 Mk Mågen	k	T	08	36.0	8.0	4.3	Aløha	11	0	Jørgen O Langeland, Kalvåg
21 Må Viking	f	T	06	22.0	7.0	3.0	Meteor	3	0	Albert R Dyrstad, Kjelkenes
22 Ms Havglint	k	T	14	39.0	13.0	5.8	Hein	10	0	E R Svarvestad m fl, Bremanger
23 Ms Olga	k	T	14	39.0	12.8	5.0	Hein	12	0	Johan J Grotle m fl, Bremanger

1). Omb. 1934. 2) Omb. 1935.



SF-B. Bremanger.

Farkostens nummer, art og navn	Anvendelse	Materiale	Byggeår	Lengde	Bredde	Dybde	Maskin, navn	Antall HK	Antall f & fangstb.	Eierens (den korresponderende reders) navn og postadresse
24 Mk Brødrene	k	T	17	52.0	14.0	7.3	Alpha	22	0	Albert O Grotle m fl, Bremanger
25 Ms Duen	k	T	14	42.0	14.0	6.0	Gideon	10	0	Johan Nigarsø, Bremanger
26 Ms Vetten ¹⁾	k	T	14	40.0	13.0	6.0	Alpha	11	0	Ragnvald Grotle, Bremanger
27 Ms Søstrene I	k	T	14	39.0	13.0	5.6	Alpha	11	0	Andr R Grotle jr. m fl, Bremanger
28 Ms Svanen	k	T	14	39.0	12.5	5.8	Hein	10	0	Kr R Grotle m fl, Bremanger
29 Mk Skum	k f	T	13	38.0	12.0	5.0	Rap	12	0	Asbjørn O Vågen, Kalvåg
30 Mk Older- væggen	k	T	14	38.0	12.7	6.0	Skandia	20	0	Martin O Grotle m fl, Bremanger
31 Ms Hildur	k	T	14	39.0	13.0	5.8	Vestkyst	25	0	Endre A Dalsbotten m fl, Bremanger
32 Mk Kobben	k f	T	09	36.0	13.0	5.4	Heros	8	0	Kr K Frøyen m fl, Kalvåg
33 Ms Breifonn	k	T	08	39.0	14.5	5.2	Hein	18	0	Sevald Røys m fl, Kalvåg
34 Ms Glimt	k	T	14	36.5	13.5	5.3	Aktiv	10	0	Ivar O Varpe m fl, Bremanger
35 Mk Snøgg	k f	T	14	37.0	11.0	6.4	Hein	7	0	Kr K Svarvestad m fl, Bremanger
36 Må Oskar	f k	T	05	30.0	9.0	3.5	Normo	7	0	Ole J Stensæt, Kalvåg
37 Ms Duen	k	T	10	36.0	13.0	5.3	Alpha	14	0	L J Løviknæs m fl, Rylandspollen
38 Må Svanhild	f	T	00	33.0	10.0	4.0	Nvgrei	9	0	Karl Vadø m fl, Kalvåg
39 Mk Rolf	f	T	?	33.0	10.0	5.2	Gideon	8	0	P Th Ekesæt m fl, Rylandspollen
40 Ms Alken	k	T	07	37.0	14.0	6.7	Gideon	8	0	Lars J Frøyen m fl, Kalvåg
41 Mk Mågen I	k	T	15	41.5	12.9	6.3	Alpha	14	0	Karl Langeland m fl, Kalvåg
42 Må —	f	T	?	26.0	8.0	3.5	Hein	4	0	Johs R Mulelid, Kjelkenes
43 Mk Havdur	h k	T	17	48.0	14.0	7.0	Hein	26	0	Knut J Kjørpeseth m fl, Kalvåg
44 Mk Delfin	h k	T	10	35.0	10.0	5.0	Finnøy	15	0	Magnus Nødseth m fl, Kalvåg
45 Ms Sjøblomsten	h h	T	14	39.0	13.0	5.8	Union	15	0	U A Klungresæter m fl, Bremanger
46 Mk Skreien I	k	T	14	40.0	12.0	6.7	Hein	12	0	Martin Igland m fl, Bremanger
47 Ms Havsulen	k	T	16	41.0	13.0	5.8	Hein	14	0	Kristian Moe m fl, Bremanger
48 Mk Igland	k	T	15	43.0	12.5	6.0	Hein	14	0	Oliver R Igland m fl, Bremanger
49 Mk Skreien 2	k	T	15	40.0	12.0	6.7	Hein	14	0	Henrik K Igland, Bremanger
50 Mk Fiskaren	k	T	16	44.6	12.4	5.6	Hein	16	0	Nikolai Grotle m fl, Bremanger
51 Mk Fiskeren	k	T	10	39.0	13.0	6.0	Hein	18	0	V L Eikeset m fl, Rylandspollen
52 Mk Normann	k	T	16	42.0	13.0	6.0	Gideon	16	0	S O Nødseth m fl, Rylandspollen
53 Må Vårblomsten	f k	T	31	21.5	7.0	4.0	Sabb	5	0	Kristoffer O Steinsæt, Kalvåg
54 Ms Perlen ²⁾	k h	T	?	34.0	12.0	5.4	Aktiv	6	0	Olai P Hauge m fl, Bremanger
55 Ms Marry	f k	T	20	41.0	12.0	5.7	Hein	10	0	Abraham Tirdal, Bremanger
56 Mk Vårulf	k	T	?	41.4	12.7	4.8	Gideon	10	1	Kr H Stenholm m fl, Bremanger
57 Ms Frida	f k	T	08	30.5	13.4	5.4	Tuxham	10	0	Kr K Liset m fl, Kalvåg
58 Må Hilding	t	T	28	29.5	7.5	3.5	Wichm.	6	0	Reidar Torvanger, Bremanger
59 Ms Lyna	f k	T	04	37.0	13.0	5.0	Gideon	8	0	Hans P Stenset m fl, Kalvåg
61 Ms Sjølivet	k	T	11	34.0	12.8	5.8	Hein	7	0	Henrik H Fossene m fl, Bremanger
62 Ms Elida	k	T	15	39.0	13.0	6.0	Alpha	11	0	Ivar Hauge m fl, Bremanger
63 Mk Idun	k	T	08	42.0	13.6	6.5	Skandia	20	0	Isak Frøynæs, Kalvåg
64 Må Heros	k	T	02	32.0	11.0	5.0	Heros	6	0	Iustav Abelsen, Bremanger
65 Må —	f	T	31	25.0	7.0	4.0	Sabb	5	0	Vilh U Bakke m fl, Nævelandet
66 Mk Driftig	k	T	14	42.0	13.5	6.8	Hein	18	0	Vilh U Bakke m fl, Nævelandet
67 Mk Nansen	f k	T	15	37.6	11.9	4.8	Hein	14	0	Alf Torvanger m fl, Bremanger
68 Mk Egil ³⁾	k	T	12	40.0	12.0	5.8	Finnøy	15	0	Alb J Frøyen m fl, Kalvåg
69 Ms Julie 3	k	T	16	41.0	13.3	6.0	Hein	12	0	D Høidal, Svelgen
70 Ms Solveig	k	T	14	37.7	13.0	6.0	Hein	10	0	Peder J Ryland m fl, Rylandspollen
71 Mk Von	k	T	13	36.0	12.0	5.3	Heros	8	0	Johs S Ryland m fl, Rylandspollen

1) Omb. 1933. 2) Omb. 1912. 3) Omb. 1925.

SHELL PETROLEUM

Farkostens nummer, art og navn	Anvendelse	Materiale	Byggear	Lengde	Bredde	Dybde	Maskin, navn	Antall HK	F. & fangstb.	Eierens (den korresponderende reders) navn og postadresse
72 Må Meteor	f	T	?	22.0	6.0	1.9	Meteor	4	0	Ingolf Ryland, Rylandspollen
73 Ms Svana	k	T	05	36.0	11.5	5.0	Hein	9	0	Rasmus Olsen m fl, Bremanger
74 Ms Amanda	f k	T	19	44.0	15.0	6.5	Alpha	18	5	Karl Vado, Kalvåg
75 Ms Mågen	k	T	?	36.0	12.0	5.2	Aktiv	9	0	Rasmus Vågene d y, Bremanger
76 Må Heimdal	k f	T	?	24.0	6.0	3.0	Heimdal	3	0	Malvin Vetvik, Bremanger
77 Mk Admiral	k f	T	12	39.5	11.0	5.8	Hein	9	0	M Dalsbotten m fl, Bremanger
78 Må — ¹⁾	f	T	26	25.5	8.5	5.0	Wichm.	5	0	Jørgen A Grotle, Bremanger
79 Ms Solid	k	T	14	39.0	13.0	5.8	Hein	10	0	Olai H Senneseth m fl, Bremanger
80 Mk Høvding	k	T	09	40.4	12.7	5.8	Gideon	13	0	Alfred J Igeland, Bremanger
81 Ms Perlen	k	T	00	37.0	13.0	5.8	Alpha	13	0	For M Svarstad, Bremanger
82 Mk Neptun	f k	T	15	32.5	11.5	5.5	Gideon	11	0	Peder K Stenholm m fl, Kalvåg
83 Må —	f k	T	27	24.0	6.0	3.0	Heimdal	3	0	Leonhard Larsen, Kalvåg
84 Må Olav	f k	T	33	27.0	9.0	5.0	Gideon	6	0	Alfred K Frøyen, Kalvåg
85 Må —	f k	T	34	25.0	8.0	3.5	Skandia	5	0	H Grotle, Bremanger
86 Må Hamrøy	t	T	98	30.7	10.0	3.9	Hein	4	0	A/S Hamrøy, Kalvåg
87 Ms Brødrene	k	T	20	41.0	13.0	6.7	Aktiv	11	0	Alvin Rylandsholm m fl, Kalvåg
88 Mk Laugen	k	T	13	37.0	12.0	5.2	Alpha	14	0	Ulrik B Bakke m fl, Bremanger
89 Må Meteor	f	T	19	22.0	6.0	2.3	Meteor	4	0	Birger Rylandsholm m fl, Kalvåg
90 Mk Fram	k	T	12	36.0	11.5	5.2	Gideon	8	0	Krist Myren m fl, Rylandspollen
91 Må Argo	f	T	?	32.0	11.0	5.0	Brunv.	12	4	Eikesæts Notbruk, Rylandspollen
92 Mk Sjøblomsten	k	T	16	40.0	12.5	6.0	Alpha	14	0	M A Myren m fl, Rylandspollen
93 Mk Forsøk	k	T	14	40.0	12.0	6.0	Gideon	16	0	Elias Nødseth m fl, Rylandspollen
94 Mk Haugsnes	k f	T	27	43.0	13.0	6.0	Union	20	0	Soren Hauge m fl, Bremanger
95 Må Forsøk	f k	T	00	31.0	9.0	4.0	Hein	6	0	Olai R Nesje m fl, Bremanger
96 Ms Emla	k	T	99	40.0	14.0	6.0	Gideon	13	0	Ole Bremnes m fl, Kalvåg
97 Mk Odin	k	T	?	40.0	13.0	6.3	Alpha	18	1	Johs L Frøyen m fl, Bremanger
98 Må Sjøgutten	f k	T	34	25.0	6.0	3.3	Heimdal	4	0	Martin Igland, Iglandsvik
99 Mk Hagbard	k h t	T	25	54.0	14.0	7.5	Brunv.	42	0	Reidar Torvanger, Bremanger
100 Mk Leif	k	T	14	38.0	12.0	5.6	Hein	10	0	Ole K Førde m fl, Bremanger
101 Ms Enig	k	T	90	36.0	13.0	5.7	Hein	9	0	Math Løviknæs m fl, Rylandspollen
102 6/å —	f	T	?	26.4	6.5	2.2	—	—	3	Førdes Notlag, Bremanger
103 Ms Dianna	k	T	?	38.0	12.0	6.3	Statt	10	0	Johannes E Nybø, Kalvåg
105 Ms Von ²⁾	k	T	05	36.0	12.0	5.0	Alpha	11	0	Andr A Hauge m fl, Bremanger
106 Mk Admiral	k	T	15	35.0	13.0	6.0	Gideon	13	0	Johan Nøstdal, Bremanger
107 Må Thor	f	T	31	22.5	7.5	3.0	Heimdal	4	0	Ingvald Bakke m fl, Nævelandet
109 Må Mauren	f	T	?	21.6	7.0	3.0	C. Perf.	8	0	Asmund Aspenes, Kjelkenes
110 Mk Bremanger- fjord	k f	T	17	48.0	14.0	7.2	Alpha	18	0	Peder Igland m fl, Bremanger
111 Må —	f	T	90	20.0	6.0	2.0	Waterm.	4	0	Korn Indrehus m fl, Kjelkenes
112 Mk Hjelman	k h	T	15	38.0	13.0	5.0	Hein	12	0	B Rise m fl, Svelgen
113 Mk Skrei	k h	T	17	38.0	12.3	6.2	Gideon	8	0	Olav Nordbotten m fl, Botnane
114 8/å Kvalen	f	T	?	29.0	7.5	2.5	—	—	0	Samson Håøy m fl, Kalvåg
115 6/å Torden- skjold	f	T	26	27.0	9.4	3.4	—	—	5	Frøynæs Notlag, Kalvåg
116 Må Pilen	f	T	?	22.0	6.5	2.3	Levahn	3	0	Olav K Liseth, Kalvåg
117 Må Spurven	f k	T	96	19.1	6.4	3.2	Meteor	4	0	P Terdal, Bremanger
118 8/å —	k	T	90	24.0	7.0	2.0	—	—	0	Ole A Varpe, Bremanger
120 Må Svalen	f k	T	79	22.0	6.5	2.5	Waterm.	4	0	Isak J Indrehus, Kjelkenes
121 Må Kvik	f	T	16	25.0	6.0	2.6	Waterm.	4	0	Asmund Indrehus, Kjelkenes
122 10/å Ormen Lange	f	T	?	28.0	7.0	2.4	—	—	0	R Torvanger, Bremanger
123 8/å Jarl	f	T	87	22.3	6.0	2.4	—	—	0	Alf Torvanger, Bremanger
124 Mk Havglimt	k	T	19	43.0	13.0	6.7	Hein	26	0	Greg. Ryland, Rylandspollen

SF-B. Bremanger.

Farkostens nummer, art og navn	Anvendelse	Materiale Byggeår	Lengde	Bredde	Dybde	Maskin, navn	Antall HK	F. & fangstb.	Eierens (den korresponderende reders) navn og postadresse
125 Må Loke	f	T'06	24.0	7.0	2.1	Meteor	4	0	Kr Ryland m fl, Rylandspollen
126 8/å Klara	f	T'04	24.0	7.0	3.0	—	—	0	Andr Annevik m fl, Kalvåg
127 Må Knut	ft	T'?	28.0	10.0	4.0	Tryg	5	0	Andreas Bugten m fl, Kalvåg
128 Må Dragen	f	T'19	21.2	6.3	2.7	Heimdal	3	1	Ole Dynstad, Kjelkenes
129 Mk Sverre	k	T'10	39.5	11.5	5.7	Gideon	6	0	Malvin Fredheim m fl, Kjelkenes
130 Må Roald	ft	T'32	32.8	10.5	5.0	Wichm.	8	0	Ole Børresen, Kjelkenes
131 Ms Sjøliv	k	T'14	39.0	13.0	6.0	Hein	10	0	Joh R Svarstad m fl, Bremanger
133 8/å —	f	T'00	25.3	6.2	1.8	—	—	0	M T Svarstad, Bremanger
134 8/å —	f	T'08	24.0	8.0	2.0	—	—	0	Johan J Grotle, Bremanger
135 8/å —	f h	T'20	24.2	6.0	2.2	—	—	0	Ulrik Torvanger, Bremanger
136 Ms Heimdal ¹⁾	k	T'96	36.0	11.5	5.7	Hein	7	0	Elias Ytrehus m fl, Kjelkenes
137 8/å —	f	T'13	23.0	6.0	2.3	—	—	0	Ole Solheim, Bremanger
139 Ms Mira I	f	T'16	35.0	11.5	4.5	Finnøy	10	0	Magnus Sørbotten m fl, Botnane
140 8/å —	k f	T'00	30.0	9.0	4.0	—	—	1	Johan S Nøstdal, Bremanger
141 Mk Perfect	f	T'17	24.0	6.0	2.5	C. Perf.	6	0	Ole K Nesbø, Kjelkenes
142 8/å —	f	T'08	23.0	6.0	2.0	—	—	0	Anders A Hauge, Bremanger
143 8/å —	f	T'80	21.5	5.5	2.0	—	—	0	Oscar Torvanger, Bremanger
144 8/å —	f	T'13	25.2	6.6	2.8	—	—	0	Sigurd Hafstad m fl, Kalvåg
145 8/å —	f	T'06	21.0	7.0	4.0	—	—	0	Erik Grotle, Bremanger
146 8/å —	f	T'15	24.0	6.0	3.0	—	—	0	Endre Vetvik, Bremanger
147 Må Forsøk ²⁾	f	T'06	25.7	7.3	3.5	Heimdal	4	0	Roald Grotle, Bremanger
148 Mk Våg	k	T'14	30.0	11.0	5.1	Volda	8	0	Peder O Liseth m fl, Kalvåg
149 8/å —	f	T'00	23.7	8.0	2.0	—	—	0	Hans H Torvanger, Bremanger
150 8/å —	f	T'05	26.0	6.4	2.1	—	—	0	Peder L Frøyen m fl, Kalvåg
152 Ms Hugnad	k	T'13	38.0	11.5	4.8	Skandia	12	0	Martin K Førde m fl, Bremanger
153 Må Symra	k	T'90	25.0	9.0	2.5	Gideon	3	0	Jens Sandvik, Kjelkenes
154 8/å —	f	T'05	23.0	6.0	2.0	—	—	0	Ole J Varpe, Bremanger
155 12/å —	f	T'00	30.0	7.0	3.3	—	—	0	Ole Solheim, Bremanger
156 Må Mågen ³⁾	f	T'?	24.0	8.0	5.0	Vestkyst	5	0	Bjarne Lisæt m fl, Kjelkenes
157 Ms Perfect	f	T'?	26.5	7.4	3.7	Kelvin	7	0	Knut Kjelkenes m fl, Kjelkenes
158 Mk Jarlen	k	T'20	39.0	13.0	6.2	Alpha	14	0	Kr O Stenset, Kalvåg
159 8/å —	f	T'87	24.0	7.0	2.0	—	—	0	Kr P Varpe, Bremanger
160 Må Trygg	f k	T'32	23.0	6.0	3.0	Vestkyst	5	0	Kristoffer N Sagebø, Svelgen
161 8/å —	f	T'00	23.6	5.9	2.0	—	—	0	Ole A Klungreset, Bremanger
162 Må Staut	f	T'20	24.0	7.5	2.5	Rollo	8	0	Didrik Sande, Svelgen
163 Må Egil	f	T'?	25.0	6.5	2.0	Hein	9	3	Ola Dyrstad m fl, Kjelkenes
164 Ms Kvik	f	T'25	27.5	7.3	4.0	Wichm.	5	0	Alfred Sande, Svelgen
165 8/å —	f	T'10	30.0	6.0	3.0	—	—	0	Lars L Frøyen, Kalvåg
166 8/å —	f	T'00	30.0	8.0	3.0	—	—	0	Jørgen Langeland, Kalvåg
167 8/å —	f	T'04	26.0	5.8	2.3	—	—	0	Ivar Hauge m fl, Bremanger
168 8/å —	f	T'03	24.0	5.0	2.5	—	—	0	Karl A Grotle m fl, Bremanger
169 Må —	f	T'12	31.0	7.0	4.0	Gideon	4	0	Kjell Øvrebotten, Kalvåg
170 Må Knark	f	T'95	22.0	7.0	3.0	Waterm.	3	0	Peder P Myklebust, Kjelkenes
171 Må —	f	T'34	20.0	5.0	2.5	Solo	4	0	Kr Nødseth m fl, Rylandspollen
172 6/å —	f	T'98	34.0	10.0	4.0	—	—	7	H Nødseth m fl, Kalvåg
173 Må Skarven	f	T'90	24.0	9.0	4.0	Rap	14	3	Kr Ryland m fl, Rylandspollen
174 8/å —	f	T'?	24.0	6.1	2.1	—	—	0	A J Løviknæs, Rylandspollen
175 Mbf Sjøgut	f	T'23	22.0	7.0	3.0	Gideon	4	0	Peder Iglan, Iglandsvik

1) Omb. 1916. 2) Omb. 1933. 3) Omb. 1918.



NORDENS KOBBERSTOFF



Farkostens nummer, art og navn	Anvendelse	Materiale	Byggeår	Lengde	Bredde	Dybde	Maskin, navn	Anrall	HK	F. & fangstb.	Eierens (den korresponderende reders) navn og postadresse
176 8/å	f	T	22	24.0	6.0	2.2	—	—	0	—	Isak J Hauge, Bremanger
177 Må	f	T	14	26.0	6.0	2.5	Heimdal	3	0	—	Ole Solheim, Bremanger
179 6/å Neptun	f	T	24	26.0	9.0	4.0	—	—	3	—	Hauges Notlag, Bremanger
180 8/å	f	T	?	23.0	5.5	2.1	—	—	0	—	Lars M Eikesæt, Rylandspollen
181 8/å	f	T	13	26.0	5.0	2.5	—	—	0	—	Andreas R Grotle jnr, Bremanger
182 Må Knold	f k	T	?	24.4	8.0	3.5	Hein	5	0	—	Odd Myklebust, Kjelkenes
183 8/å	f	T	85	21.0	5.5	2.1	—	—	0	—	Kr R Grotle d y, Bremanger
184 8/å	f	T	94	26.0	6.0	2.3	—	—	0	—	Henrik Bremnes, Kalvåg
185 8/å	f	T	12	22.0	6.0	2.5	—	—	0	—	Peder E Hauge, Bremanger
186 Mk Fosgård	f k	T	10	36.0	10.0	6.0	Gideon	18	0	—	Hjalm K Fossheim m fl, Bremanger
187 Må	f	T	10	22.0	5.0	3.0	Wichm.	2	0	—	Th Øvrebotten, Botnane
188 Må Skreien	k	T	?	35.1	11.2	5.3	Hein	6	0	—	Albert Myklebust, Kjelkenes
189 6/å	f	T	03	30.1	8.8	3.1	—	—	2	—	Elias Nødset m fl, Rylandspollen
190 Ms Nordlys	f k	T	15	36.0	11.5	5.5	Gideon	8	0	—	Henrik M Frøyen m fl, Kalvåg
191 6/å	f	T	08	32.0	11.0	3.3	—	—	5	—	Lars J Frøyen m fl, Kalvåg
192 Må Sleipner	f	T	34	20.0	6.0	2.5	Sleipner	4	0	—	Guttorm Husefest, Botnane
193 Mk Nansen	f k	T	20	34.0	10.0	5.4	Gideon	8	1	—	Johan S Nøstdal, Bremanger
194 Må	f	T	02	28.0	7.0	3.0	Tenfj.	4	0	—	Bernt U Sørbotten, Botnane
195 Mk Aksel	h	T	16	33.5	11.0	5.8	Gideon	8	1	—	Andreas J Eikesæt, Rylandspollen
196 Må	f k	T	32	25.0	8.0	4.0	Rap	7	0	—	Lauritz S Frøyen m fl, Kalvåg
197 Mk Kveldulf	f k	T	20	24.0	8.8	4.0	Gideon	6	0	—	A O Senneset, Bremanger
198 Må Rap	f	T	22	22.0	8.0	3.0	Vestkyst	5	0	—	Aug Mulehamn, Kjelkenes
199 10/å	f	T	82	25.5	6.0	2.0	—	—	0	—	Torv Torvanger, Bremanger
200 Må	f	T	29	35.0	11.0	3.7	Rap	17	0	—	Stuens Notlag, Bremanger
201 Mk Fritjof	f k	T	15	37.0	12.0	5.8	Hein	9	0	—	Ole O Senneset m fl, Bremanger
202 Ms Fisk	f k	T	19	25.5	7.7	3.2	Hjelset	4	0	—	Hjalmr Fosheim, Bremanger
203 10/å	f	T	70	26.0	6.0	2.0	—	—	0	—	Alf Torvanger, Bremanger
204 10/å	f	T	85	28.0	6.0	2.5	—	—	0	—	Kr H Torvanger d e, Bremanger
205 Må Mons	f	T	19	24.0	8.0	3.0	Heimdal	3	0	—	Ivar Vetvik, Bremanger
206 Ms Laila	k	T	09	44.0	13.5	5.4	Finnøy	23	0	—	Kristoffer Vågene m fl, Kalvåg
207 8/å	f	T	22	26.0	5.0	2.0	—	—	0	—	Olai P Varpe, Bremanger
208 10/å	f	T	10	25.0	6.2	4.7	—	—	0	—	Herman Lexau, Bremanger
209 10/å	t f	T	00	29.0	7.3	2.4	—	—	0	—	Severin Igländ, Bremanger
210 8/å	f	T	22	24.0	7.0	2.5	—	—	0	—	Andreas J Igländ m fl, Bremanger
211 8/å	f	T	15	25.5	6.4	2.5	—	—	0	—	Reidar Torvanger, Bremanger
212 8/å	f	T	23	24.0	6.0	3.0	—	—	0	—	Jørgen N Hauge, Bremanger
213 Må	f	T	00	14.0	5.0	3.0	Wichm.	2	0	—	Andr K Seljestokken m fl, Botnane
214 6/å Bryn	f	T	25	24.0	7.0	3.5	—	—	3	—	Sigurd Bugten m fl, Kalvåg
216 Må Duen	f	T	70	28.0	7.0	3.0	Alpha	8	0	—	Knut A Riise, Svelgen
217 10/å	f	T	?	28.7	6.4	2.2	—	—	0	—	Ole B Igländ, Bremanger
218 Mk Palander	f k	T	10	37.4	12.0	6.3	Alpha	14	1	—	Gullak Hauge m fl, Bremanger
219 Må Havamnn	f	T	33	22.0	7.0	4.0	Sabb	5	0	—	Oskar Nygård, Bremanger
220 Må — ¹⁾	f	T	24	28.0	7.0	2.5	Sterk	5	0	—	O R Igländ, Bremanger
221 8/å	f	T	90	24.0	5.5	1.3	—	—	0	—	H Grotle, Bremanger
222 Mk Frimand	f k	T	15	40.0	12.5	6.0	Aktiv	11	0	—	Olav Ryland m fl, Rylandspollen
223 Ms Jenky	f k	T	10	34.0	12.5	5.5	Heros	8	0	—	Alfred Melstvedt m fl, Kalvåg
224 6/å	f	T	03	22.0	6.0	2.0	—	—	0	—	Chris. Bremnes, Nåvelandet
225 Må Rap ²⁾	f	T	25	25.0	8.0	2.3	Rap	7	0	—	Karl Book, Bremanger
226 10/å	f	T	?	27.8	6.8	2.4	—	—	0	—	Rasmus J Hauge, Bremanger
227 8/å	f	T	22	27.8	6.4	2.1	—	—	0	—	Ulrik Torvanger, Bremanger
228 8/å	f	T	24	25.0	6.0	2.0	—	—	0	—	Kristoffer R Igländ, Bremanger
229 8/å	f	T	24	24.0	6.0	1.4	—	—	0	—	Peder Solheim, Bremanger
230 8/å	f	T	00	26.0	6.3	1.5	—	—	0	—	Peder Solheim, Bremanger
231 8/å	f	T	05	27.0	6.0	1.7	—	—	0	—	Knut J Kjerpesæt, Kalvåg

Farkostens nummer, art og navn	Anvendelse	Materiale	Byggeår	Lengde	Bredde	Dybde	Maskin, navn	Antall HK	F. & langseth.	Eierens (den korresponderende reders) navn og postadresse
232 Må Emika	f	T	25	20.0	5.0	3.3	Stord	4	0	Martin P Gåsø, Kalvåg
233 S/A —	f	T	04	24.0	8.0	1.5	—	—	0	Olaf O Igländ, Bremanger
234 S/A —	f	T	05	24.0	5.0	1.7	—	—	0	Isak J Hauge, Bremanger
235 Må —	f	T	23	26.0	6.6	3.2	Wichm.	5	0	Martin Torvanger, Bremanger
236 Ms Pan	f	T	21	29.0	10.0	5.0	Bolind.	10	0	Rasmus Vågene m fl, Kalvåg
237 6/å Fram	f	T	28	30.0	10.0	3.3	—	—	1	Robert Frøyen m fl, Kalvåg
238 S/å —	f	T	?	24.5	5.0	1.7	—	—	0	Ulrik B Bakke, Nævelandet
239 Ms Nes	f	T	18	26.5	7.4	4.2	Heimdal	4	0	Olav K Liset, Kalvåg
241 S/å —	f	T	90	22.0	6.0	3.0	—	—	0	Ivar A Grotle, Bremanger
242 Mk Stanley	k	T	25	45.0	13.5	7.0	Normo	20	1	Alfred O Igländ, Bremanger
243 S/å —	f	T	?	23.0	6.0	2.5	—	—	0	Kristoffer K Svarstad, Bremanger
244 6/å Næve- landet 2	f	T	27	32.0	10.0	3.5	—	—	2	Ulrik Bakke m fl, Nævelandet
245 6/å —	f	T	?	24.0	8.0	3.0	—	—	0	Magnus Sørbotten m fl, Botnane
246 6/å Jakob	f	T	27	34.0	9.0	3.0	—	—	3	Struens Notlag, Bremanger
247 6/å —	f	T	20	25.0	9.0	2.8	—	—	4	Kr. N Sagebø m fl, Kjelkenes
248 6/å Marisilden	f	T	60	26.0	8.0	3.0	—	—	4	E Ytrehus m fl, Kjelkenes
249 6/å —	f	T	28	26.6	9.6	4.2	—	—	0	L E Myklebust m fl, Kjelkenes
250 Må —	f	T	28	36.0	11.5	3.8	Union	15	0	Bård U Bakke m fl, Nævelandet
251 6/å Næve- landet I	f	T	00	25.0	7.0	2.5	—	—	2	Ingv U Bakke m fl, Nævelandet
252 Mk Ingolf	k	T	16	33.5	11.0	5.0	Gideon	8	0	Chris. Bremnes m fl, Nævelandet
253 Må Sabb	f	T	31	27.0	7.0	4.0	Sabb	5	0	Magne Nøttingnes m fl, Kalvåg
254 Må Sabb	f	T	32	22.5	5.5	4.0	Sabb	5	0	Martin G Nesje m fl, Bremanger
255 Ms Eilert	t	T	32	35.0	10.0	4.5	Fiorø	10	0	Ivar Nøttingnes m fl, Kalvåg
256 Må Thor	f	T	30	22.0	7.0	3.0	Vestkyst	4	0	Kristen Annevik, Kalvåg
257 Må —	f	T	32	25.0	8.0	4.0	Wichm.	6	0	Albert L Frøyen, Kalvåg
258 Må —	f	T	32	24.0	8.0	3.0	Gideon	4	0	Karl Nigardsø, Bremanger
259 Må Knoppen	f	T	33	24.0	8.0	3.0	Sabb	5	0	Andreas S Hauge, Bremanger
261 Må Leif	f	T	01	21.0	7.0	3.0	Heimdal	3	0	Jonas O Bakke, Nævelandet
262 Må Fairbank	f	T	23	22.0	5.0	3.0	Fairb.	3	0	Olav Nordbotten, Botnane
263 Mbf Wictor	f k	T	31	22.5	5.2	4.0	Victor	3	0	Martin A Igländ m fl, Igländsvik

SF-BU. Bru merkedistrikt.

1 Må Sjølivet	k f	T	20	22.3	6.4	3.2	Tenfj.	4	0	Ludvik H Nervik, Flokenes
2 Må Fremad	k f	T	?	31.0	10.5	3.5	Wichm.	6	0	Kr A Standal, Svortevik
3 Ms Stavøy ¹⁾	k f t	T	?	43.0	13.5	7.0	Heimdal	20	0	Olav Jensen, Stavang i Sunnfjord
4 Mk Emanuel ²⁾	t f	T	14	42.0	14.5	7.0	Trygg	28	0	Andreas V Sandvik, Nytingnes
5 Må Odden	k f	T	12	30.8	10.8	4.2	Trygg	6	0	P J Strømsnes, Haukåsund i Kinn
6 Må Harald	k f	T	04	23.9	6.4	3.1	Wichm.	4	0	Vilh J Grøneng, Stavang i Sunnfj.
7 Må Fram	k f	T	03	32.8	10.4	3.9	Gideon	8	0	J Ingvaldsen, Stavang i Sunnfjord
8 Må Fridtjof	k f	T	00	30.5	8.0	3.5	Alpha	4	0	J A Grytten, Stavang i Sunnfjord
9 Må Flink	f	T	17	18.0	4.0	2.0	Meteor	3	0	Nils Fløholm, Svortevik
10 Må Stavøteig	k f	T	20	25.5	8.0	3.2	Populær	4	0	L N Stavøteig, Stavang i Sunnfj.
11 Må Fremad	k f	T	?	20.7	4.8	2.4	Meteor	3	0	Albert T Svortevik, Svortevik
12 Må Odin	k f	T	15	32.5	10.8	4.5	Kelvin	7	0	Karl O Svortevik m fl, Svortevik
13 Må Sif	f	T	20	22.0	6.0	3.0	Tenfj.	4	0	Karsten L Nygård, Flokenes
14 Må Duen	k f	T	?	30.0	8.0	3.5	Skandia	6	0	Lars L Vågene m fl, Flokenes
15 Må Dreier	k f	T	?	20.7	6.4	1.7	Wichm.	2	0	Hans J Snilstvedt, Stavang i Sunnfj
16 Mk Farmann	k f	T	13	41.4	12.9	5.9	Hein	16	0	A Snilstvedt m fl, Stavang i Sunnfj
17 Må Roald	k f	T	85	29.0	9.4	3.8	Hein	5	3	A Trætveit m fl, Haukåsund, Kinn
18 Må Frigg	k	T	21	25.5	6.9	2.8	Frigg	4	0	Lauritz Liversund, Livresund

Farkostens nummer, art og navn	Anvendelse	Materiale Byggeår	Lengde	Bredde	Dybde	Maskin, navn	Antall HK	F. S. fangstb.	Eierens (den korresponderende reders) navn og postadresse
19 Ms Trygg	k f	T ?	40.0	15.0	6.0	Aktiv	9	0	Nils Grønnevik, Little-Høydal
20 Må Fremad ⁴)	k f	T 06	32.0	9.0	4.0	Levahn	7	0	Elias A Vågene m fl Flokenes
21 Ms Klara	k f l	T ?	40.0	17.0	6.7	Skandia	12	5	Harald Hopen, Høydalsfjord
22 Ms Olga	k f	T 10	35.0	14.0	7.0	Heros	10	0	Karl M Nyborg, Little-Høydal
23 Må Testen	k f	T ?	30.3	9.6	4.0	Gideon	4	0	Karl Marø m fl, Svanøybukt
25 Må Laksen	f t	T 10	22.7	7.7	2.8	Tentj.	3	0	Ananias Stavestrands, Flokenes
26 Ms Anna	k f	T ?	38.0	11.0	5.0	Gideon	10	0	Olaf Vågø m fl, Flokenes
27 D Eikefjord	k h	T 05	60.9	13.6	7.0	Damp	50	3	A Snilstveit m fl, Stavang i Sunnfj
28 Må Glinten	t	T 17	34.0	10.0	4.0	Trygg	6	0	Ludvik Tyvold, Svortevik
29 Mk Vivian	t k	T 11	58.0	13.0	6.0	Gideon	30	5	N J Eikevik m fl, Stavang i Sunnfj.
30 Må Våren	f	T 21	22.0	6.4	2.5	F. M.	3	0	Andreas Stavestrands, Flokenes
31 Må Prøven	f	T ?	26.0	8.0	3.4	Alpha	3	0	A K Ellingsund, Livresund
32 Må Sundal	f t	T ?	34.0	9.0	3.0	Wichm.	4	0	Elias Sundal, Norddalsfjorden
33 Må Nordals- fjord	f t	T ?	34.0	9.0	4.0	Gideon	6	0	A A Solheim, Norddalsfjorden
34 Må Fram	f	T 10	20.0	5.0	2.0	Victor	3	0	Johs L Svortevik, Svortevik
35 Må Bjarne 2	k f	T 20	30.0	9.3	3.2	Gideon	4	0	Anders A Hopen, Høydalsfjord
36 S/å —	k f	T 29	29.6	9.6	3.5	—	—	1	O Stavik m fl, Stavang i Sunnfj.
39 Må Storsilden	i k	T 18	32.0	10.0	3.0	Alpha	8	3	L Stavø m fl, Stavang i Sunnfjord
40 Må Harald 2	f k	T 29	30.3	10.2	5.4	Wichm.	5	1	A Snilstveit, Stavang i Sunnfjord
41 Ms Skreien	f k	T ?	38.0	9.0	5.0	Gideon	13	2	O O Nordal m fl, Norddalsfjorden
42 Må Bakken	f k	T 31	26.0	7.5	3.5	Hein	6	0	Konrad Grovenes, Livresund
43 Må Knut	f k	T 30	30.0	7.0	4.0	Wichm.	6	1	A Snilstvedt, Stavang i Sunnfjord
45 Mk Victor	f t	T 31	28.7	8.1	3.0	Bilm.	36	0	Anders Steinhovden, Holmesund

SF-D. Davik merkedistrikt.

1 Ms Smolsarøy ²)	k h	T 10	40.0	14.0	5.5	Skandia	15	1	Malvin Nyborg m fl, Berle
2 Mk Reidar ³)	k	T 14	40.0	13.0	5.2	Karm	22	0	Anders E Nore m fl, Bryggja
3 Ms Kveldulf ⁴)	k f	T ?	25.0	9.0	4.0	Gideon	4	0	Ole M Totland m fl, Bryggja
4 Mk Signal	k	T 12	36.0	12.5	6.0	Hein	10	0	Josef Elde m fl, Rugsund
5 Må Heimdal	f	T 24	28.0	8.0	4.0	Heimdal	5	0	L P Nygård m fl, Skatestraumen
6 Må Silden	k f	T 14	29.5	10.0	3.7	F. M.	10	6	Alfred Haugland m fl, Rugsund
7 Mk Havelimt	k	T 13	32.0	11.0	6.0	Hjelset	6	0	Oskar J Gangsøy, Måløy
8 Må Blåfjeld	f	T ?	22.8	7.6	2.9	Heimdal	3	0	Joh Haukedal m fl, Skatestraumen
9 Mk Falken	k f	T 16	36.0	11.8	5.7	Gideon	11	0	Thor Sætane m fl, Berle
10 Mk Håbet	k	T 11	35.0	11.0	5.2	Hein	6	0	Rasmus Hestevik m fl, Berle
11 Ms Måken	f k	T ?	28.7	8.5	4.2	Alpha	4	0	Lars L Øverlid, Berle
12 Mk Rolf	k f	T 14	38.0	12.0	6.0	Hein	14	0	Endre G Olsbø m fl, Rugsund
13 Må Grei ⁵)	f k t	T 08	22.4	6.5	3.0	L. Grei	4	0	Edv Bergesen m fl, Almningingen
15 Mk Smalsar- horn	k	T 13	40.3	13.0	7.0	Skandia	20	7	Iver Havnen m fl, Skatestraumen
16 Må Meteor	f	T 30	20.0	5.0	2.5	Meteor	4	0	Nils K Havnen, Skatestraumen
17 Ms Norrøna	h k	T 17	46.0	15.0	6.8	Normo	25	0	Knut A Nore, Bryggja
18 Mk Fiskeren	k h	T 12	37.0	11.0	5.4	Gideon	11	0	Gregorius Ramsevik m fl, Måløy
19 Mk Farmann	h k	T 20	47.8	14.9	6.7	Tuxham	28	0	Steffen Lofnes, Rugsund
20 Ms Liv	k	T 11	36.0	12.0	6.1	Gideon	8	0	R K Tytingvåg m fl, Måløy
21 Må Spedd	f	T 34	21.0	5.0	2.6	Meteor	4	0	Anfinn Lågeid, Måløy
22 Mk Skreien	t	T 15	42.0	13.0	6.3	Brunv.	28	1	Harald Skår m fl, Rugsund
23 Mk Vidar	k	T 13	41.4	12.4	5.3	Heimdal	30	0	M Bortne m fl, Rugsund
24 Må Ford	f k	T 05	22.0	6.0	?	Bilm.	22	0	G Nygård m fl, Skatestraumen
25 Må Snøgg	f	T 14	18.5	5.5	2.7	Wichm.	2	0	Olav V Endal, Davik
26 S/å Jakk	f	T 28	24.0	8.4	3.3	—	—	3	Johan Bortne m fl, Rugsund

SF-D Davik — SF-E Eid.

Farkostens nummer, art og navn	Anvendelse	Materiale	Byggear	Lengde	Bredde	Dybde	Maskin, navn	Antall HK	F. s. f. angstb.	Eierens (den korresponderende reders) navn og postadresse
28 Må Roald	f	T	22	26.0	9.5	4.0	Forland	5	0	Sigurd Hennøy, Hennøystranda
29 Må Bølgen	f k	T	19	20.0	7.0	2.9	Heimdal	3	0	Carl Carlsen, Måløy
30 Mk Havgrim	k	T	17	54.0	14.5	7.3	Hein	35	0	Olaus A Strømmen m fl, Rugsund
31 Mk Polluks	k	T	12	46.0	14.5	6.5	Skandia	25	0	H K Bakke m fl, Rugsund
32 Mk Alpha	k	T	14	37.0	12.0	5.8	Alpha	8	0	Anton Lillehaug, Berle
35 Mk Bjørnø	k	T	16	53.0	14.0	6.7	Wichm.	40	2	Peder Bjørnø m fl, Måløy
36 Mk Hugin	k f	T	11	36.0	11.3	6.2	Dan	8	1	Alfred P Angelshaug, Almenning
38 Mk Erling	k	T	07	36.7	11.8	4.7	Hein	10	1	I Ingebrigtsen m fl, Måløy
40 Må Skum	f k	T	18	19.0	5.5	3.3	Oslo	3	0	Sigurd Husevåg, Måløy
44 Mk Reidulf	k	T	12	28.0	10.6	5.4	Gideon	1	0	Edv Tytingvåg m fl, Måløy
45 Mk Freidig	k	T	10	26.0	9.0	5.4	Gideon	6	0	Lars Olsbø m fl, Rugsund
46 Mk Viking	k f	T	07	32.0	11.0	4.0	Hein	8	0	Olaus Lofnæs, Rugsund
47 Ms Bølgen	k t	T	17	40.0	12.0	6.3	Gideon	24	1	Peder A Bortneskår m fl, Rugsund
48 Må Fram	f k	T	31	31.0	10.0	4.0	Brunv.	16	4	Rasm Bortneskår m fl, Rugsund
49 Ms Trysild	k h	T	10	34.0	12.5	4.5	Gideon	8	0	Rasmus Midtvik m fl, Måløy
50 Ms Morilla	f k	T	15	40.0	14.0	6.1	Askøy	20	1	H S Henøen, Hennøystranda
51 Må Nymann	k f	T	18	30.0	10.0	4.0	Wichm.	8	4	Soren Lofnes, Rugsund
52 Mk Hovdenes	k	T	26	39.5	12.6	6.3	Tuxham	18	1	Ole I Husevåg m fl, Måløy
53 Må Lofnesgavlen	f k	T	31	28.5	8.5	4.0	Gideon	6	4	Soren S Lofnæs, Rugsund
54 Ms Solheim	k f	T	22	24.0	7.0	3.1	Wichm.	4	0	Sivert I Husevåg, Måløy
55 Mk Vidar	k h	T	15	45.0	13.0	6.5	Hein	22	0	Samson Strømmen m fl, Rugsund
56 Mk Reidulf	k	T	15	40.0	13.5	4.8	Gideon	16	0	Sivert S Strand m fl, Rugsund
57 Mk Lom	k	T	28	37.0	11.0	6.0	Alpha	11	1	Andreas Arseth m fl, Davik
62 Mk Viggo	k	T	12	37.0	11.3	5.0	Alpha	7	1	Iver B Rise m fl, Hennøystranda
63 Mk Samhold	k f	T	16	41.0	12.5	6.0	Alpha	14	0	Ragnv I Husevåg m fl, Måløy
65 Må Brødrene	k	T	20	23.0	6.0	3.0	Helseth	6	0	M A Mjånes, Rugsund
67 Mk Fåfjord	k	T	14	40.0	13.0	6.0	Hein	16	0	Birger O Oldeide m fl, Måløy
68 Mk Viking	k	T	16	41.0	12.5	6.0	Alpha	14	0	Jacob R Nyheim m fl, Berle
72 Mk Håbet	k h	T	15	42.3	13.0	5.4	Gideon	13	0	Eilert A Lisæt m fl, Berle
73 Må Haldor	k	T	19	21.0	6.3	3.2	Grei	4	0	Berge Rise, Hennøystranda
74 Må Watermand	k	T	?	20.7	6.1	2.1	Waterm.	4	0	Johan J Oldeide, Måløy
77 Ms Havmand	k f	T	20	42.0	12.0	5.8	Aktiv	15	0	A B Hammen m fl, Skatestraumen
78 Må Trygg	f	T	19	22.0	6.0	2.6	Meteor	4	0	R Førde, Isane
82 Må Lillegrei	f	T	21	23.0	6.2	2.3	L. Grei	4	0	Wilhelm Gangsøy m fl, Måløy
83 Mk Ænes	k f	T	21	30.0	10.0	5.8	Gideon	8	0	Ole I Husevåg m fl, Måløy
84 S/å —	f	T	18	22.0	6.5	2.5	—	—	0	Knut Havnen, Skatestraumen
85 S/å —	k	T	?	26.0	6.2	1.9	—	—	0	Johan R Kjøllesdal, Kjøllesdalen
86 Må Kjapp	f	T	18	18.0	5.0	2.5	Meteor	3	0	Ole G Gangsøy, Måløy
88 Må Kvikk	f	T	25	20.0	5.0	3.0	Meteor	3	0	Karl A Hunsår, Skatestraumen
89 Må Rapp	k f	T	18	21.2	6.4	2.9	Meteor	4	0	Ole O Myklebust, Alfoten
90 Mk Trygg	k	T	14	38.0	12.0	5.3	Hein	12	1	Simon Myrvang, Berle
92 Mk Værnet	k	T	16	34.0	11.0	5.5	Hein	7	0	Karolus Furnes, Måløy
93 Mk Von	k h	T	12	39.0	13.0	6.0	Alpha	19	2	Rolf J Dombestein, Davik
94 Mk Olav	k f	T	30	37.0	12.0	4.5	Rap	11	6	Alb. Bakke, Rugsund
95 Må Solid	k f	T	30	34.0	12.0	4.5	Finnøy	15	5	John Fløtre, Rugsund
97 Mk Trygg	k	T	10	30.0	11.0	6.0	Finnøy	15	0	A G Husevåg, Måløy
98 Må Union	f k	T	33	38.0	12.3	5.0	Union	15	4	Samson Strømmen m fl, Rugsund

SF-E. Eid merkedistrikt.

1 Mk Solid	f	T	11	31.0	11.5	6.0	Volda	10	1	Arne Hunsår, Stårheim
2 Mk Von 2	k	T	14	50.0	13.5	6.7	Alpha	8	3	J O Olsen m fl, Nordfjordeid
3 Må Svanen	t	T	34	20.0	5.0	3.0	Bilm.	22	0	Sigurd Sorland, Stårheim
5 Mk Signal	t	T	15	33.0	11.0	5.5	Hein	7	0	Einar Voldseth, Stårheim

Farkostens nummer, art og navn	Anvendelse	Materiale	Byggsår	Lengde	Bredde	Dybde	Maskin, navn	Antall HK	F. S. langstb	Eierens (den korresponderende reders) navn og postadresse
7 Mk Odin	k f	T	33	40.5	12.0	4.6	Union	20	0	Eids Notlag, Nordfjordeid
8 Må Tango	f	T	?	18.0	4.0	2.5	Meteor	2	0	Halfdan Faleide, Nordfjordeid
9 Må Staff	f	T	21	34.0	6.4	3.2	Heimdal	3	1	Martin Starheim, Nordfjordeid
10 Må Erling	f	T	25	28.0	10.0	4.2	Helseth	6	4	J O Olsen, Nordfjordeid
12 Ms Snøgg	k f	T	12	42.0	15.3	7.0	Union	30	8	Johan Lillestøl, Nordfjordeid
13 8/å —	f	T	?	30.0	8.0	5.0	—	—	3	Eids Notlag, Nordfjordeid
14 Mk Sjøfuglen	k	T	16	43.0	14.0	6.0	Statt	16	1	Kristen G Taklo, Nordfjordeid
16 Må Fiks	f	T	19	24.0	7.0	3.0	Heimdal	3	1	I Røed m fl, Naustdal i Nordfjord
17 Mk Kveldulf	k	T	15	41.0	14.0	6.7	Alpha	15	2	Alf Lillestøl, Nordfjordeid
18 4/å —	f	T	05	16.7	4.8	1.7	—	—	0	Kristian G Taklo, Nordfjordeid
19 4/å —	f	T	19	17.0	5.3	2.1	—	—	0	Ole N Taklo, Nordfjordeid
20 Ms Sjørøsen	k f	T	19	30.0	8.0	5.0	Gideon	6	2	Daniel Starheimsetter m fl, Stårheim
21 Må Sorland	f h	T	19	23.0	7.0	5.0	Statto	5	0	Steffen J Sorland m fl, Stårheim
23 6/å —	f	T	06	30.0	9.0	5.0	—	—	3	Myklebust Notlag, Nordfjordeid
25 Må Trygg	f	T	25	30.0	9.0	5.0	Alpha	6	0	Myklebust Notlag, Nordfjordeid
26 Må Knut	f k	T	19	32.0	8.0	4.0	Bolind.	12	0	Johan Lillestøl, Nordfjordeid
28 4/å —	f	T	16	20.0	5.5	2.0	—	—	1	Rasmus A Totland, Nordfjordeid
29 4/å —	f	T	17	18.0	5.5	2.0	—	—	1	Mathias O Sætre m fl, Nordfjordeid
30 4/å —	f	T	18	18.0	5.5	2.0	—	—	1	Ole R Åshammer, Nordfjordeid
31 4/å —	f	T	05	17.5	5.5	2.0	—	—	0	Ivar Os, Nordfjordeid
32 4/å —	f	T	13	18.0	5.0	2.0	—	—	0	Ole J Hundeide, Nordfjordeid
33 4/å —	f	T	20	17.0	4.6	1.8	—	—	0	Rasmus R Strand, Nordfjordeid
34 4/å —	f	T	00	18.2	4.8	1.8	—	—	0	Mathias P Hundeide, Nordfjordeid
35 Må Putten	f k	T	?	25.5	6.4	4.2	Gideon	4	0	Joh Lillestøl, Nordfjordeid
36 Må Brisling	f	T	23	34.0	9.0	4.5	Hein	14	0	Eids Notlag, Nordfjordeid
37 Må Grei	k	T	00	22.0	7.0	5.0	Grei	3	0	Erenstz Totland, Nordfjordeid
38 Mk Skald	k	T	11	32.0	12.0	5.8	Hein	10	1	K P Bjørhovde, Nordfjordeid

SF-EF. Eikefjord merkedistrikt.

1 Må Viking	f	T	32	28.7	8.1	3.5	Sabb	5	0	Magnus Høyset, Eikefjord
2 Mk Forseik	k	T	?	36.0	12.0	4.5	Gideon	10	0	Anders S Eikefjord, Eikefjord
3 Ms Kattholm	t	T	15	32.0	14.0	5.0	Aktiv	7	0	Karl J Hopen, Eikefjord
4 Må Sleipner	f	T	20	33.0	10.0	5.0	Gideon	9	0	J J Hovland m fl, Eikefjord
5 Ms Håbet	t	T	10	31.9	11.2	5.0	Møller,	8	0	Peder P Kjørslevik, Barlindbotn
6 Ms Blåfjell	f sl t	T	29	30.8	8.5	5.3	Union	10	0	Ludv Midtbø, Eikefjord
10 Mk Fram	f k	T	16	41.0	13.0	4.5	Avance	16	0	Erik Havn, Eikefjord
11 Må Telma	f	T	27	28.0	9.4	4.0	Viktor	5	0	Anton Grønnevik, Valvikhamn

SF-FL. Fjaler merkedistrikt.

1 Mk Fagervik	t	T	26	68.0	15.5	7.5	Munkt.	45	0	Jens J Haugland, Leitet
6 Må Havhesten	k	T	06	34.1	11.2	4.8	Hein	6	0	S M Hestad m fl, Standnes i Sunnfj
8 Må Svalen	k	T	20	24.0	6.3	3.0	Heimdal	3	0	J S Laukeland, Standnes i Sunnfj.
9 Må Teisten	f	T	20	18.0	5.0	2.0	(Amer.)	4	0	Hans M Rivedal m fl, Holmedal
10 Må Fisken	k	T	?	30.0	10.0	?	Gideon	5	0	P Strandenæs m fl, Standnes i S.
11 Mk Ulstein	t	T	17	56.0	13.8	6.5	Ideal	30	0	G Storaker, Flekke i Sunnfjord
12 Mk Delfin	t k	T	16	47.0	13.8	6.8	Alpha	18	0	A J Strand, Standnes i Sunnfjord
14 Må Snygg	k	T	17	22.0	6.0	3.0	Wichm.	3	0	Haldor Vårdal, Holmedal
15 Må Håkon	t	T	07	27.0	9.0	4.0	Wichm.	7	0	Benjamin Øen, Gjelanger



Farkostens nummer, art og navn	Anvendelse	Materiale	Byggeår	Lengde	Bredde	Dybde	Maskin, navn	Antall HK	F. & fangstb.	Eierens (den korresponderende reders) navn og postadresse
17 Må Sleipner	k f	T	?	32.1	10.8	5.6	Hein	7	0	Nikolai Brandefer, Gjelanger
18 Ms Borghild	t	T	04	56.0	18.0	8.0	Bolind.	15	0	W Jensen m fl, Dale i Sunnfjord
19 Mbf Anna	k t	T	02	36.0	13.0	4.3	Wichm.	8	0	L Bakkebø, Straumsnes i Sunnfj.
20 Må Frimont	k f	T	?	32.0	12.0	?	Alpha	4	0	Daniel Øen m fl, Leitet
21 Må Lilli	k f t	T	99	26.0	9.0	3.5	Gideon	6	0	Edvard Brønnehaug, Gjelanger
22 Må Per	f k t	T	?	25.0	8.0	2.5	Wichm.	4	0	A Vatnelid, Straumsnes i Sunnfj.

SF-FD. Førde merkedistrikt.

5 Må Notmann | k f t | T'29 | 28.4 | 9.3 | 4.0 | Stabil | 6 | 0 | Alfred Åsen, Hornnes, Førde

SF-GR. Gaular merkedistrikt.

1 Må Frantz | t k | T'10 | 36.0 | 10.0 | 4.5 | Rap | 5 | 0 | K & I Berge A/S, Bygstad

SF-GP. Gloppen merkedistrikt.

1 Må Snygg | k | T'20 | 21.7 | 6.4 | 2.6 | Heimdal | 3 | 1 | Mikkell Arevik, Hestenesøyra
 2 Mk Strandfugl | k | T' ? | 23.0 | 7.5 | 4.0 | Heimdal | 3 | 2 | I Skjeistrand m fl, Hestenesøyra
 3 Ms Santaren | k | T' ? | 31.9 | 8.0 | 3.2 | Levahn | 8 | 2 | Abraham L Henden, Sandane
 6 Må Jack | k | T'24 | 25.0 | 7.5 | 3.0 | Sterk | 4 | 1 | Alb A Vereide, Sandane

SF-G. Gulen merkedistrikt.

1 Må Sjøgutten | f k | T'15 | 21.5 | 6.6 | 2.6 | L. Grei | 4 | 0 | F J Nyhammer, Nyhamar i Sogn
 2 8/å —¹⁾ | f k | T'05 | 26.3 | 7.7 | 3.3 | — | — | 1 Nils E Navdal m fl, Dingja
 3 Ms Sjamråk²⁾ | k | T'14 | 32.0 | 9.0 | 5.0 | Gideon | 8 | 0 | Bernt Stevnebo, Nyhamar i Sogn
 4 8/å Løvenskjold | f k | T' ? | 29.7 | 7.4 | 5.3 | — | — | 1 Nappens Notlag, Mjømna
 5 Mk Herand³⁾ | k h | T'09 | 54.0 | 15.0 | 7.4 | Avance | 30 | 3 | Johs H Nappen m fl, Mjømna
 7 Må Rapp | f | T'00 | 26.5 | 6.4 | 4.2 | Sandnes | 6 | 0 | Johs H Nappen m fl, Mjømna
 9 6/å — | f | T'03 | 21.0 | 7.0 | 2.7 | — | — | 1 Gr Navdal m fl, Nyhamar i Sogn
 12 Må Trygg⁴⁾ | k | T' ? | 24.0 | 8.0 | 4.0 | Wichm. | 3 | 0 | Henrik L Halsvik, Halsvik
 13 6/å — | k | T'10 | 20.0 | 5.0 | 2.0 | — | — | 0 K V Birkenæs, Byrknesøy
 16 Må Glimt | k | T'16 | 35.0 | 12.0 | 4.6 | Sandnes | 10 | 0 | Ole L Unncland m fl, Anneland
 19 Må Kvernøy | f | T'09 | 30.8 | 9.2 | 3.5 | Gideon | 5 | 0 | Andr O Kværnø, Skjerjehamn
 20 Må Magneten | f | T'05 | 19.0 | 5.0 | 2.5 | Americ. | 4 | 0 | Nils Mehus, Skjerjehamn
 21 8/å — | f | T'11 | 29.0 | 9.5 | 3.0 | — | — | 1 Eilert O Børtnæs, Byrknesøy
 22 Må —⁵⁾ | f k | T'00 | 30.0 | 9.5 | 4.0 | Hein | 9 | 1 | Sigurd O Birknes, Byrknesøy
 23 6/å — | k | T'09 | 24.0 | 6.0 | 2.0 | — | — | 0 Kristian O Birknes, Bvrknesøy
 25 Mk Myggen | k | T' ? | 28.7 | 9.6 | 3.7 | Dan | 6 | 1 | Johan J Børtnæs, Byrknesøy
 26 Mk Fram | f k | T'00 | 50.0 | 14.0 | 7.0 | Grei | 20 | 0 | L Byrknes m fl, Byrknesøy
 27 Mk Signal | f k | T'16 | 31.0 | 12.0 | 5.0 | Gideon | 8 | 0 | Lars H Byrknes m fl, Byrknesøy
 28 Mk Kong Bele | k l | T'16 | 44.0 | 12.0 | 5.0 | Tuxham | 18 | 0 | Håkon A Vesetvik, Byrknesøy
 29 Mk Signal | k h | T'16 | 50.0 | 15.0 | 6.0 | Normo | 30 | 0 | Olai Eneberholm m fl, Byrknesøy
 30 Må Håbet | k | T'95 | 30.0 | 11.0 | 6.0 | Gideon | 6 | 0 | Adolf H Kværnø, Skjerjehamn
 31 Må Hille | k | T'14 | 24.0 | 7.0 | 3.0 | Sandnes | 5 | 0 | Mons J Hille, Skjerjehamn
 32 Ms Forsøk | k t | T'14 | 50.0 | 18.0 | 8.0 | Wichm. | 20 | 0 | Karl E Birknæs m fl, Byrknesøy

1) Omb. 1924. 2) Omb. 1928. 3) Omb. 1935. 4) Omb. 1918. 5) Omb. 1931.

ANTIPARASIT-T mot råte og koldfyrr ombord.
WILLIAM NAGEL A/S - OSLO

Farkostens nummer, art og navn	Anvendelse	Materiale	Byggear	Lengde	Bredde	Dybde	Maskin, navn	Anrall HK	F. s. fangstb.	Eierens (den korresponderende reders) navn og postadresse
33 6/å —	f	T'00		24.0'	7.0	2.0	—	—	0	Karl E Birknæs, Byrknesøy
34 8/å —	k	T'12		40.0'	12.0	4.0	—	—	1	A/S Børtnes Snurpenotl., Byrknesøy
35 Ms Nordstjer- nen	k f t	T'05		38.0'	13.0	6.0	Aktiv	10	0	W E Eneberholm m fl, Byrknesøy
36 Mk Alf	k	T'?		34.0'	11.7	5.3	Møller.	6	0	Kr K Birknæs m fl, Byrknesøy
38 4/å —	f	T'95		17.0	4.2	1.6	—	—	0	Aruls Navdal, Nyhamar i Sogn
41 8/å — ¹⁾	f	T'?		24.0'	6.6	2.5	—	—	1	Dingens Notlag, Dingja
43 Mk Aktiv	t l	T'00		60.0'	13.5	6.0	Wichm.	25	4	Tjert Iversen m fl, Mjømna
44 Må Sjøblomsten	f k	T'?		35.0'	10.0	5.0	Dan	6	0	Ragnv K Glavær, Skjerjehamn
45 Må Sjøfugl	f k	T'15		29.0'	9.5	3.5	Rap	7	1	Oskar Risøy, Mjømna
46 4/å —	f	T'01		18.0'	6.0	2.0	—	—	0	M Navdal, Nyhamar i Sogn
48 4/å —	f	T'15		18.0'	4.4	1.5	—	—	0	H E Nesse, Nyhamar i Sogn
49 4/å —	f	T'20		18.0'	6.0	2.0	—	—	0	A Nyhammer, Nyhamar i Sogn
50 6/å —	f k	T'00		21.0'	5.5	2.0	—	—	0	eder Guldransens, Byrknesøy
51 Må Bravo ²⁾	h k	T'?		32.0'	9.0	5.0	Aktiv	7	0	Edv Aslaksen m fl, Byrknesøy
52 6/å —	f k	T'19		20.0'	5.0	2.0	—	—	0	Andreas Wesetvik m fl, Byrknesøy
53 6/å —	f k	T'15		21.0'	5.5	2.0	—	—	0	Andreas Wesetvik, Byrknesøy
54 4/å Fridtjof	f k	T'00		15.0'	8.0	4.3	—	—	0	Severin E Mjømna m fl, Mjømna
55 6/å Veslegut	f k	T'08		25.0'	9.0	4.0	—	—	0	Andreas Westvik m fl, Byrknesøy
56 8/å Soffie	f k	T'19		31.0'	11.0	4.5	—	—	0	Andreas Wesetvik m fl, Byrknesøy
60 4/å Løven	f	T'90		22.0'	6.3	3.0	—	—	2	Henrik H Haveland, Nord-Gulen
61 8/å Herkules	f k	T'13		29.0'	9.5	4.0	—	—	1	Johs Anneland m fl, Anneland
62 8/å Håbet	f	T'04		23.0'	8.0	3.0	—	—	0	Johs Anneland m fl, Anneland
63 Må Trygg	f k	T'15		34.6'	11.8	4.3	Rap	10	0	Eilert E Byrknes, Byrknesøy
64 Må Dristig	f k	T'17		29.0'	10.0	3.3	Grei	6	1	Nordre Byrknes Notlag, Byrknesøy
65 8/å Norden	f k	T'90		34.0'	10.0	3.0	—	—	1	Endre L Birknæs m fl, Byrknesøy
66 6/å —	k	T'00		24.0'	6.0	2.0	—	—	0	Endre L Birknæs, Byrknesøy
67 4/å —	f	T'02		16.3'	4.2	1.6	—	—	0	P R Nyhammer, Nyhamar i Sogn
68 Må Watnø	f k	T'10		33.0'	10.5	4.7	Gideon	6	0	Ole Lillevatso m fl, Skjerjehamn
69 Må Alken ³⁾	f t	T'00		28.7'	9.6	3.2	Møring.	7	0	H M Dingen, Dingja
71 8/å Viking	f k	T'12		30.3'	12.0	3.4	—	—	2	Anders Sæternæs m fl, Skjerjehamn
72 Må Stormtross	f	T'?		22.5'	6.7	3.2	Wichm.	3	0	B N Losnegård m fl, Losnegard
73 Ms Alken	t	T'15		38.0'	14.0	5.0	Gideon	8	0	Mikal M Fivelsdal, Fivelsdal
75 6/å Trygg	f	T'89		24.2'	9.0	3.0	—	—	3	Lars L Sande m fl, Sandebygda
76 Må Kinn	f k	T'?		33.0'	12.0	5.0	Gideon	8	0	Ludvik Sæter m fl, Skjerjehamn
77 6/å —	f	T'15		24.9'	7.4	2.7	—	—	1	E Glosvik m fl, Guløy
78 6/å —	f k	T'60		24.0'	8.0	3.5	—	—	0	Klaus Olsen, Skjerjehamn
79 Må Thor	t f	T'12		25.5'	4.8	3.2	Skandia	5	0	Botolf O Watne, Sygnefest
80 Må Sellevåg	f k	T'14		24.0'	6.0	3.0	Sandnes	4	0	Torkel Sellevåg, Skjerjehamn
82 8/å Håbet	f	T'10		26.0'	9.0	2.4	—	—	0	Knut Jørgensen, Skjerjehamn
83 Må Rapp	t	T'82		28.0'	8.0	3.0	Wichm.	6	0	E Sandnes, Guløy
84 Mk Von	f	T'14		37.0'	11.6	5.2	Gideon	10	1	Kr J Sande m fl, Sandebygda
85 4/å Brislingen	f	T'12		20.0'	7.0	3.0	—	—	2	Ola J Flolid, Eivindvik
86 Må Ulabrand	f t	T'13		29.0'	10.0	4.5	Hein	8	0	H Sognefest m fl, Sygnefest
87 8/å —	f	T'05		27.0'	8.0	2.5	—	—	4	Ole M Haveland m fl, Nord-Gulen
88 6/å —	f	T'10		20.0'	6.0	2.5	—	—	0	Karl Larsen, Byrknesøy
89 6/å —	f	T'12		21.0'	6.0	3.0	—	—	0	Wilken Andersen, Byrknesøy
90 6/å —	f	T'14		18.0'	6.0	3.0	—	—	0	Mikal A Byrknes, Byrknesøy
91 Må Losne	f	T'?		30.0'	12.6	5.2	Tryg	7	0	Jakob N Losnegård, Losnegard
92 Må Fisken	f k	T'10		25.0'	6.0	4.0	Favorit	3	0	Melkjør M Kversøy m fl, Byrknesøy
95 6/å —	f	T'16		24.0'	8.5	3.2	—	—	4	Edv E Næse m fl, Nord-Gulen
96 6/å Sjøfuglen	f k	T'?		22.3'	6.8	2.4	—	—	1	Mons J Hille m fl, Skjerjehamn
97 Sk Træl	sl	T'10		30.0'	8.0	4.0	—	—	0	Sigurd Grimen, Byrknesøy

Farkostens nummer, art og navn	Anvendelse	Materiale	Byggear	Lengde	Bredde	Dybde	Maskin, navn	Antall HK	F. & fangstb.	Eierens (den korresponderende reders) navn og postadresse	
98 Mk Asistent	fk	T	14	36.1	12.7	6.4	Skandia	10	0	Kr Glasvik, Skjerjehamn	
99 Ms Haveland	fk	T	15	36.0	11.5	6.0	Hein	10	0	Elling E Haveland, Nord-Gulen	
101 8/å —	fk	T	95	25.0	6.0	2.5	—	—	1	J Strømme, Nyhamar i Sogn	
102 D Føyen	f	T	?	35.0	9.0	6.0	Damp	30	0	Ludv Furnes m fl, Skjerjehamn	
106 Ms Nora	fk	T	98	37.2	15.9	6.4	Ideal	12	3	Sæternes Notlag, Skjerjehamn	
107 Må Mågen ¹⁾	fk	T	23	27.0	8.0	3.5	Rap	6	0	Johannes Hille, Skjerjehamn	
108 8/å Borghild	fk	T	17	29.0	10.0	3.7	—	—	1	E L Birknæs m fl, Byrknesøy	
109 Må Pål	f	T	14	23.0	6.2	2.4	Wichm.	3	1	B L Grinde m fl, Dalsøyra	
110 Ms Irma ²⁾	tk	T	?	46.0	14.5	7.0	Wichm.	25	0	Håkon Søreide m fl, Sygnefest	
111 Må Sjøgutt	f	T	25	25.4	6.4	3.2	Wichm.	4	0	Lars Vesetvik m fl, Eivindvik	
112 Må —	f	T	25	25.0	6.0	3.8	Sandnes	4	2	Eilert Østerbø m fl, Eivindvik	
113 6/å Hilda Marie	fk	T	25	23.0	6.3	2.6	—	—	0	E O Birknæs m fl, Byrknesøy	
114 Må Flid	f	T	05	24.3	5.3	2.7	Tenfj.	3	0	Guttorm Dyregrov, Opdalsøyra	
115 Må Brødrene	k	T	05	23.0	6.0	3.0	Merrit	2	0	Vilh Bjørknes, Byrknesøy	
116 Ms Eidsfjord	fk	T	16	34.0	13.0	7.0	Hein	10	0	E Glosvik m fl, Guløy	
117 Må Anna	f	T	21	23.4	7.4	4.2	Wichm.	3	3	Fritjof Anneland, Anneland	
118 8/å Torden- skjold	k f	T	?	29.8	10.5	3.5	—	—	1	Gjert H Napsøy m fl, Byrknesøy	
119 8/å Sjøgutt	k f	T	18	30.0	10.5	3.5	—	—	1	Gjert H Napsøy m fl, Byrknesøy	
120 Mk Tinganes	t	T	24	49.0	11.5	6.0	Avance	16	0	Torkell Dingen, Dingja	
121 Ms Breifond	t f	T	?	33.0	12.5	5.0	Hein	10	2	Håkon Furnæs, Skjerjehamn	
122 Mk Kap	f	T	15	37.0	12.6	4.2	Skandia	8	0	Ludv. Furnæs, Skjerjehamn	
123 4/å Lars	fk	T	06	18.0	4.4	1.5	—	—	0	Karl Gåta, Byrknesøy	
125 8/å Sleipner	fk	T	12	30.0	10.0	5.0	—	—	2	M E Vesetvik, Eivindvik	
126 Må Fisken	k	T	29	23.4	8.5	4.2	Wichm.	2	0	H K Birknæs m fl, Byrknesøy	
127 Må Snygg	f t	T	11	27.0	7.0	5.0	Frigg	4	0	Karl Vikingvåg, Byrknesøy	
128 8/å Vona	fk	T	29	23.0	9.0	5.0	—	—	3	Knut V Birknæs, Byrknesøy	
129 Må Rapp	k f	T	29	35.1	11.2	4.8	Rap	14	0	Edv A Birknæs, Byrknesøy	
130 8/å —	fk	T	12	34.0	12.0	5.0	—	—	0	Johs Steine, Skjerjehamn	
131 8/å Svana	k	T	?	27.0	9.0	4.0	—	—	2	Hans Nesse m fl, Nyhamar i Sogn	
132 Må Sabben ³⁾	k f	T	28	28.5	8.2	4.0	Sabb	5	0	A B Hantveit jr, Opdalsøyra	
133 8/å Rapp	fk	T	08	29.7	10.9	4.5	—	—	0	Henrik Haveland m fl, Nord-Gulen	
134 Må Trygg	f	T	?	20.0	7.0	3.5	Wichm.	2	0	Alfred V Birknæs, Byrknesøy	
135 Mj Fresvik	t	T	19	79.2	22.9	8.7	Wichm.	80	0	A/S M/S Fresvik, Losnegård	
136 Mk Glygg	fk	T	17	35.3	11.7	6.0	Skandia	12	0	A Brandanger m fl, Skjerjehamn	
137 Må Løven	fk	T	29	26.6	10.6	5.3	Lettvint	6	1	Martin E vesetvik, Eivindvik	
138 6/å Bjørnen	fk	T	26	22.0	8.0	4.0	—	—	1	Martin E Vesetvik, Eivindvik	
139 Mk Sleipner	fk	T	11	38.0	12.0	6.8	Hein	14	1	Ludvik Furnæs, Skjerjehamn	
140 8/å Harald	fk	T	27	32.0	11.5	4.5	—	—	5	Søndre Birknæs Notlag, Byrknesøy	
141 Må Vesle Kari	fk	T	27	22.0	7.5	3.0	Sabb	3	0	Gjert H Napsøy, Byrknesøy	
142 8/å Roald	fk	T	30	31.0	10.8	4.0	—	—	2	Nils Navdal m fl, Eivindvik	
143 Må Sjøgut	fk	T	30	25.5	9.6	3.2	Sabb	5	0	Edvard A Birknæs, Byrknesøy	
144 Må Svanen	f	T	?	26.6	7.4	4.2	Normo	5	1	Valdemar Nilsen, Nyhamar i Sogn	
145 Ms Start	fk	T	15	39.0	13.0	4.3	Gideon	18	0	Ludvik Furnæs, Skjerjehamn	
146 8/å Einar	fk	T	30	30.1	10.7	3.6	—	—	—	2	H E Nesse m fl, Nyhamar i Sogn
147 8/å Brødrene 2	fk	T	30	30.0	10.0	4.0	—	—	—	1	Andr Vesetvik m fl, Eivindvik
148 8/å Leif Eriksen	fk	T	30	23.0	10.0	3.5	—	—	—	1	Nils Navdal m fl, Eivindvik
149 6/å —	k f	T	15	25.0	7.0	4.0	—	—	—	0	Mathias Kråkenes, Byrknesøy

1) Omb. 1930. 2) Omb. 1928. 3) Omb. 1932.

SHELL SMØREOLJER

Sogn- og Fjordane fylke.

— 348 —
SF-G Gulen.

Farkostens nummer. art og navn	Anvendelse	Materiale Byggeår	Lengde	Bredde	Dybde	Maskin, navn	Antall HK	F. & fangstb.	Eierens (den korresponderende reders) navn og postadresse
150 6/å —	f k	T' ?	26.6	7.4	4.2	—	—	0	Georg Bårøy m fl, Skjerjehamn
151 8/å Odin	f k	T'30	31.0	10.4	4.0	—	—	4	A Sævernæs m fl, Skjerjehamn
152 Ms Ulla	f k	T'18	38.0	13.0	5.0	Normo	15	1	Henrik E Haveland, Nord-Gulen
153 Må Kirsti	f k	T'29	28.0	9.0	7.0	Rap	10	0	P Strand, Dingja
154 Må Lyren	k f	T'13	21.0	6.0	2.5	Tenfj.	3	0	Mathias J Kråkenes, Byrknesøy
155 Må Prøven	f k	T'00	24.0	8.0	3.0	Sabb	3	0	Edv Jørgensen Sande m fl, Sandebygda
156 Må Guri	f k	T'31	20.0	6.0	2.8	Sabb	3	0	Harald Iversen, Mjømna
157 Må Steggen	f k	T'31	24.4	8.5	4.2	Wichm.	5	0	Johs Bårøy, Skjerjehamn
158 Ms Unionen ¹	f k	T'30	32.0	9.5	5.5	Union	10	0	Nik J Kalheim m fl, Skjerjehamn
159 Må Smidig	k	T'31	26.0	7.6	3.0	Sabb	5	0	J A Birknæs m fl, Byrknesøy
160 Må Guri	k	T'30	21.0	6.5	2.5	Sabb	3	0	Håkon Vesetvik, Byrknesøy
161 Mk Testen	k	T'25	28.3	10.1	5.0	Hein	9	0	Johan J Birknæs, Byrknesøy
162 Må Tålmodig- heten	f k	T'23	28.7	9.6	4.2	Kampen	7	0	Ivar Vatnø m fl, Skjerjehamn
163 Må Maiblomster	f k	T'32	23.4	7.4	?	Sabb	3	0	Jørgen S Grimen, Byrknesøy
164 Må Terna	k	T'14	22.0	5.0	2.5	Sabb	3	0	Olav B Havrøy, Byrknesøy
165 Må Sjøgut	f	T'22	22.5	6.0	3.5	Sabb	3	0	Bernt Nesse m fl, Opdalsøyra
166 Må Fremad	f	T'15	26.0	9.0	3.3	Rap	6	0	Kristoffer Kvarnøy, Skjerjehamn
167 Må Sjøgut	f k	T'32	24.0	7.0	3.0	Sabb	5	0	K O E Birknæs, Byrknesøy
168 Må Owners Pride	f k	T'31	21.0	6.0	2.5	Sabb	3	0	Kristian Enerberholm, Byrknesøy
169 Må Sjøgut	f k	T'32	23.0	8.0	3.0	Sabb	5	0	L K Byrknes m fl, Byrknesøy
170 Må Sjøvon	f k	T'32	21.5	7.0	3.0	Sabb	5	0	Elias K Birknæs m fl, Byrknesøy
171 Må Bylja	k	T'26	21.0	6.0	3.0	Sabb	3	0	Kristoffer Berge, Byrknesøy
172 Må Flid	k	T'19	24.0	7.5	2.5	Vestkyst	4	0	Alfred Bremnæs m fl, Byrknesøy
173 8/å —	f k	T'32	30.8	9.6	4.2	—	—	0	Hans J Kvernø, Skjerjehamn
174 Må Sabb 2	f k	T'32	24.4	7.4	3.2	Sabb	5	0	Johan K Byrknesøy, Byrknesøy
175 Må Fisker	k f	T'24	21.0	9.0	6.0	Wichm.	2	0	Daniel L Birknæs, Byrknesøy
176 Må Høvding	k	T'32	40.0	13.0	6.0	Normo	20	0	Johannes H Nappen, Mjømna
177 Må Solveig	f k	T'32	26.0	9.0	3.5	Sabb	5	1	A A Sæternes m fl, Skjerjehamn
178 8/å Rapp	f k	T'15	31.9	10.1	4.0	—	—	2	Ragnv Nasse m fl, Nord-Gulen
179 Ms Svanen	f k	T'32	41.0	11.5	6.0	Wichm.	20	1	Sigurd Ellingsen, Dalsøyra
180 Må Svanen	f k	T'33	24.0	8.0	3.0	Skjerjeh.	3	0	Ole A Kvernøy, Skjerjehamn
181 Må Fisker	f	T' ?	23.4	5.8	3.2	Skjerjeh.	3	0	Ole J Strømme, Nyhamar i Sogn
182 Mk Glimt	k	T'11	40.0	11.0	7.0	Hein	16	0	Ludvik Næverdal, Eivindvik
183 Mk Måsen	f k	T'20	43.0	14.0	6.0	Skandia	12	3	Martin Hansevik, Nyhamar i Sogn
184 Mk Delfin	k	T'14	43.0	13.0	6.2	Alpha	14	1	Ludvik Bø Furnæs, Skjerjehamn
185 Må Brødrene	f k	T'33	26.6	8.5	3.2	Sabb	5	0	Olav Nilsen m fl, Byrknesøy
186 6/å Veslegut	f k	T'30	26.6	8.5	4.2	—	—	0	Andr Vesetvik m fl, Eivindvik
187 Må Jarl I	f k	T'33	23.0	7.0	3.2	Vestkyst	4	0	Alfred Bremnæs, Byrknesøy
188 Må Pluto	f	T'32	25.0	8.5	3.0	F. M.	6	0	Alb Unneland, Mjømna
189 Må Havbris	k	T'33	30.0	12.7	6.0	Skandia	16	1	Nils Navdal m fl, Eivindvik
190 Må Flint	f k t	T' ?	27.0	8.0	4.0	Skandia	7	0	Ingv N Birknæs, Børknæsøy
191 Må Havsula	f k	T'33	28.0	9.5	8.5	Sabb	5	0	Bodvar Underthun, Eivindvik
192 Må Svanen	f k	T'30	30.0	11.0	5.0	Wichm.	7	0	Mjømens notlag, Mjømna
193 Må Svana	f	T'15	22.0	7.0	3.2	Merit	2	0	Olav Wergeland, Byrknesøy
195 Må Roald	k	T'33	22.0	7.2	3.2	Sabb	5	0	Bernt Kvarøy, Byrknesøy
196 Må Svanen	f t	T' ?	27.0	8.0	3.0	Sandnes	6	0	Olav O Haveland, Nordgulen
197 Må Frimont	f t	T'17	33.0	10.0	4.5	Rap	7	0	Thomas Nikø, Sygnefest
198 Må Aud	f	T'34	20.0	6.0	2.4	Mongstad	3	0	Elvin A Mjømnen, Mjømna
199 Må Liv	k f	T'18	24.0	7.0	3.5	Favorit	3	0	Oluf Borholm m fl, Byrknesøy
200 Må Rask	k f	T' ?	23.4	5.8	2.5	Sabb	3	0	Jobs K Noremark m fl, Byrknesøy
201 Må Kvik	k	T'32	22.3	6.4	2.8	F. M.	5	0	Ingv Norheim, Byrknesøy

SF-HO Hafslo — SF-I Innvik.

Farkostens nummer, art og navn	Anvendelse	Materiale	Byggår	Lengde	Bredde	Dybde	Maskin, navn	Antall HK	F. & fangstb.	Eierens (den korresponderende reders) navn og postadresse
-----------------------------------	------------	-----------	--------	--------	--------	-------	-----------------	-----------	---------------	--

SF-HO. Hafslo merkedistrikt.

1 6/å —	f	T10	27.6	8.5	3.2	—	—	2	0	Solvorns Notlag, Solvorn
3 Må Sognefjord	t	T?	32.0	10.0	5.0	Rap	—	6	0	Nils Åsen m fl, Solvorn

SF-H. Hyllestad merkedistrikt.

1 Må Al	f	T35	25.0	8.0	4.0	Sabb	—	5	0	Hans J Gjerde, Hyllestad
2 Må Skifjord I	k	T12	27.0	8.0	4.0	Hein	—	6	0	Anton Myklebust m fl, Skifjord
3 Ms Marie	k	T01	34.1	11.8	5.4	Aktiv	—	10	1	Henry O Bjørnestad, Korssund
4 Mk Sognefjord	t k	T17	51.0	14.2	8.0	Bolind.	—	40	0	J M Sognes m fl, Lifjorden
5 Må Kastor	k	T05	26.0	9.0	4.0	Gideon	—	5	0	Andreas Kjøbstad, Hyllestad
6 Ms Kvikk	k	T02	31.9	9.6	5.3	Heros	—	8	0	Jørgen L Bø m fl, Leirvik i Sogn
7 Ms Hæra	k	T08	37.0	14.0	5.0	Gideon	—	10	0	H O Porten m fl, Storakersund
8 Må Fram	f	T90	35.0	11.0	7.0	Gideon	—	6	0	Johs S Skorpen, Storakersund
9 Må Sirius	k	T92	32.0	10.0	3.0	Gideon	—	5	1	Arne Riisenæs, Lifjorden
10 Må Kvik	f	T16	18.0	6.0	3.0	Meteor	—	3	0	Anton Hertsberg, Korssund
11 Ms Klara	t	T03	40.0	16.0	6.0	Populær	—	16	0	Math Hofland m fl, Lifjorden
12 Mk Aslaug	t	T18	50.0	14.0	6.0	Gideon	—	40	0	A Gjertsen, Salbu
13 Må Brødrene	f k	T13	25.5	7.3	3.8	Rap	—	6	0	H B Sagosen, Sørbovåg
14 Må Hatlø I	f k	T24	25.0	8.0	4.0	Heimdal	—	4	0	Bertin O Hatlø, Korssund
15 Ms Anna ¹⁾	k	T?	34.0	12.0	5.0	Wichm.	—	10	1	Ole A Skivenes m fl, Sørbovåg
16 Mk Fram ²⁾	k f t	T08	53.0	12.5	6.0	Avance	—	30	4	J O Indrø m fl, Sørbovåg
17 Må Bølgen	f k	T08	30.0	9.6	4.3	Aktiv	—	5	0	Leundhard Hatloy, Korssund
18 Ms Trygg	k f	T24	34.0	9.0	6.0	Hein	—	9	0	Kristoff B Lerpoll m fl, Sørbovåg
19 Må Svint I	k f	T29	32.0	10.5	6.0	Wichm.	—	19	2	Gerh Skivenesvåg, Sørbovåg
20 8/å Fram	k f	T19	30.0	10.5	5.0	—	—	—	0	Kristoff B Lerpoll m fl, Sørbovåg
21 Mk Bøfjord	k f	T13	47.0	14.0	5.0	Wichm.	—	20	0	Karl Wolff, Leirvik i Sogn
23 Må Skarv	f k	T34	40.0	11.0	6.5	Avance	—	18	0	Birger Sognes, Lifjorden
25 Må Kvik	f	T30	34.0	12.0	4.5	Union	—	10	0	Kristoffer Lerpoll, Sørbovåg
26 Må Hatlem	k f	T31	36.0	12.0	5.0	Wichm.	—	12	2	Anton B Hatlem, Sørbovåg
27 Må Silden	f k	T30	35.0	12.0	4.0	Wichm.	—	19	0	Anders Skivenes, Hyllestad
28 6/å Silden	f	T27	20.0	6.0	3.0	—	—	—	0	Knut Wolff, Leirvik i Sogn
29 Må Brenny	f	T20	29.0	9.0	3.5	Rap	—	5	0	K R Brendsdal, Leirvik i Sogn
30 Ms Rapp	f	T33	29.0	9.0	4.0	Rap	—	8	0	Gerhard Espenes, Sørbovåg
31 Må Brødrene	f k	T33	28.0	9.0	4.0	Heimdal	—	7	0	Petter Sellevold m fl, Skifjord
32 Ms Afjorjenta	k f	T02	49.0	19.0	7.0	Avance	—	18	0	Kristoffer Lerpoll, Sørbovåg
33 Ms Sollys	k f	T32	40.0	12.0	6.0	Hein	—	16	0	Anton Hatlem, Sørbovåg
34 Må Lifjord	k f	T29	32.0	11.0	5.0	Rap	—	10	0	Bernhard O Hatlem, Lifjorden
35 Må Svolsvik	k f	T33	33.0	10.0	4.5	Union	—	10	0	Hans Nesje, Lifjorden
36 Mk Møgsterfjord	t	T16	48.0	14.5	7.0	Avance	—	30	0	Kristoffer Salbu m fl, Sørbovåg
37 Ms Von 2	l	T33	37.0	10.0	5.5	Skandia	—	16	0	Kristian Myklebust, Skifjord

SF-I. Innvik merkedistrikt.

1 Mk Roald	t	T19	41.0	9.4	6.0	Intern.	—	18	3	Jens O Nesdal, Innvik
3 Mk Fjoring	f	T15	35.5	12.5	5.5	Gideon	—	18	4	Joh Skarsten m fl, Olden i Nordfj.
4 6/å —	f	T13	25.5	8.0	3.2	—	—	—	2	Anders A Verlo m fl, Utvik
5 Ms Olav	t	T07	38.0	8.6	5.7	Bolind.	—	10	1	Rasmus Yri, Olden i Nordfjord
6 ?/å —	f	T09	25.5	8.9	4.8	—	—	—	8	S & R Yri, Olden i Nordfjord
7 6/å Brynestad	f	T08	24.2	8.6	5.1	—	—	—	4	A B Brynestad, Olden i Nordfjord
8 6/å —	f	T?	24.9	7.2	3.5	—	—	—	2	Ole Sunde m fl, Olden i Nordfjord
10 Ms Kåre ³⁾	l t	T?	40.0	12.0	5.7	Bolind.	—	12	4	Utviks Tøndefabrik, Utvik
11 Mk Rap	t l k	T?	28.0	6.0	5.5	Rap	—	6	1	S P Teigen, Blaksæter

Farkostens nummer, art og navn	Anvendelse	Materiale	Byggeår	Lengde	Bredde	Dybde	Maskin, navn	Antall HK	F. & langstb.	Eierens (den korresponderende reders) navn og postadresse
12 Ms Ørn ¹⁾	t l	T ?		29.8	8.5	4.0	Klauset	4	1	Ingebrigt H Støve, Utvik
13 Mk Sjøløven	k f t	T ?		38.2	12.1	6.0	Helseth	16	1	Arne Jensen, Utvik
15 Mk Solstrand	f k	T 30		42.5	11.7	5.2	Brunv.	16	5	R J Svarstad, Innvik
16 Må Småen	f	T 18		18.0	5.0	3.5	Motor	4	2	Jens O Nesdal, Innvik
SF-K. Kinn merkedistrikt.										
1 Ms Duen	f k	T ?		30.0	10.0	5.0	Hein	7	0	Olai O Smelvær, Berekstadland
3 Ms Skavl ²⁾	k h	T 10		36.0	12.0	6.0	Gideon	10	3	Henrik Stevnebo, Batalden
5 Mk Skjold	k	T 09		43.0	13.0	6.5	Hein	14	6	Tomas E Buerø m fl. Batalden
6 Mk Ulmann	h k	T 06		40.0	12.3	5.5	Dan	10	0	Jens J Buerø m fl. Batalden
7 Mk Ingolf	k	T 16		32.5	11.0	4.9	Gideon	8	0	Bernt L Batalden m fl. Batalden
8 Ms Kong Sverre	h k	T ?		35.5	11.0	3.5	Rap	11	0	Andreas J Fanø m fl. Batalden
9 Må Erling	k f	T 13		33.0	9.0	4.5	Hein	5	0	Johannes O Wevling, Batalden
10 Ms, Fremad	h k	T 14		37.0	14.0	5.0	Gideon	16	0	Rasmus Kleiven, Florø
11 Må Blåmann	k f	T 12		35.1	11.2	4.8	Heros	6	0	Olaf Fester, Rognaldsvåg
12 Må Fridtjof	k f	T ?		33.0	10.5	3.5	Hein	6	0	H Espeseth m fl. Tansøy
13 Må Aktiv	f	T 24		27.0	8.5	3.5	Aktiv	5	0	Anders L Tansø, Tansøy
14 Mk Havblik	h k	T 14		43.0	13.5	6.0	Gideon	13	0	Lars Valvik m fl, Tansøy
15 Må Sjøgutten	k f	T ?		31.0	10.8	4.0	Gideon	7	0	A Batalden, Havreneset pr. Florø
16 Mk Hovden	h k	T 14		47.0	14.5	6.0	Hein	14	0	And O Hovden m fl, Hovdevåg
18 Må Brødrene	k f	T 97		27.7	9.9	4.2	Hein	5	0	L A Holmen m fl, Holmen pr Florø
19 Ms Sjøfuglen	k f	T 15		34.7	12.4	4.0	Rap	11	0	P S Domben, Baresk adlandet
22 Må Shamrock ³⁾	k f t	T 13		34.0	12.4	4.2	Bolind.	10	3	Øivind Batalden, Batalden
23 Må Trygg	k f	T 08		33.0	10.5	4.2	Levahn	7	3	Andreas W Osø, Tansøy
24 Mk Bølgen	h k	T 18		38.5	12.5	6.0	Hein	16	2	Lorents Hillersø m fl. Batalden
25 Må Vidar	k f	T 98		30.9	10.8	4.5	Wichm.	6	0	Samson Langø, Batalden
26 Må Teisten	k f	T ?		15.4	5.5	3.2	Rap	4	0	Samson Langø, Batalden
27 Må Lommen	k f	T 85		28.4	10.2	3.5	Tryg	4	6	Kornelius Fugløy, Batalden
28 Må Präven	f	T 00		23.5	8.0	3.0	Vestkyst	5	0	H S Årebrot m fl, Årebrot pr Florø
29 Må Sterk	f	T 07		30.0	9.0	3.8	Alpha	14	3	Andr A Strømmen, Hovdevåg
30 Må Brødrene	k f	T ?		32.8	10.3	3.7	Gideon	5	0	Peder Aldeholm, Batalden
31 Må Kringlen	k f	T 19		27.7	9.6	3.8	Rap	6	0	Henrik G Batalden, Batalden
32 Må Ola	k f	T 10		30.0	10.5	4.0	Hein	5	2	Nils J Buerø, Batalden
33 Ms Hjørdis	h k	T 93		39.0	16.0	6.0	Skandia	15	0	Olaus B Batalden, Batalden
34 Må Flid	k f	T 17		29.0	9.5	3.5	Gideon	4	0	Bertinus K Næke, Næke pr Florø
35 Ms Voni	t	T 10		38.0	14.0	6.2	Normo	16	0	Theodor Gåsø, Gåsø pr Florø
37 Må Løven	k f	T 06		31.5	11.0	3.8	Gideon	6	0	G K Furusund, Furusund pr Florø
39 Ms Flid	k	T 08		40.0	14.0	6.5	Gideon	13	0	Herm M Skorpen, Skorpa i Sunnfj.
40 Må Risholm	k f	T 16		23.7	8.6	3.2	Kampen	5	0	Ola Krokevold m fl, Florø
41 Må Leif	k f	T ?		32.0	10.0	5.0	Hein	6	0	Karl I Alværen, Florø
42 Må Trygg	k f	T 10		33.0	9.0	4.0	Gideon	6	0	M K Reksten m fl, Rognaldsvåg
43 Ms Løva	k f	T 10		36.0	12.0	5.0	Alpha	11	0	A K Klokkernes m fl, Rognaldsvåg
44 Ms Präven	k f	T ?		37.0	14.0	5.4	Hein	7	0	Lauritz M Kvaløund m fl. Batalden
46 Må Skrei	k f	T 23		22.0	8.0	4.0	Tenfj.	3	0	Harald M Skorpen, Skorpa i S.
47 Må Fram	k	T 07		32.0	11.0	4.3	Aktiv	6	0	D O Espeseth m fl, Tansøy
48 Ms Brødrene	k f	T ?		43.0	14.0	5.0	Gideon	13	0	J P Skorpen m fl, Skorpa i Sunnfj
49 Må Rapp	f	T 24		24.0	7.4	4.5	Heimdal	4	0	P J Skorpen, Skorpa i Sunnfjord
50 Mk Erling	k f	T ?		38.0	12.0	5.5	Gideon	13	0	H P Æsø m fl, Skorpa i Sunnfjord
51 Må Velmakt	k f	T 20		28.0	7.0	4.0	Wichm.	3	0	Nils H Heidal, Høvdalsfjord
52 Mk Sjøblomsten	k f	T ?		35.0	11.5	6.0	Gideon	8	0	L B Kinn m fl, Rognaldsvåg
53 Må Atlas	k f	T 10		35.0	10.0	4.5	Gideon	6	0	Jonas A Kinn m fl, Rognaldsvåg
54 Må Løven- skjold	k f	T 00		35.0	12.0	6.0	Gideon	8	0	Karl L Storhaug, Rognaldsvåg

Farkostens nummer, art og navn	Anvendelse	Materiale Byggear	Lengde	Bredde	Dybde	Maskin, navn	Antall HK	F. & fangstb.	Eierens (den korresponderende reders) navn og postadresse
55 Må Juno	k f	T'05	31.2	11.2	3.2	Tryg	5	0	Jacob Jeppesen m fl, Tansøy
56 S/å —	f k	T'19	28.7	8.9	2.0	—	—	1	Jacob Jeppesen m fl, Tansøy
57 Mk Valder	k	T'08	37.0	11.0	5.0	Gideon	13	3	M J Fanø, Batalden
58 Mk Erling	k	T'?	40.0	12.5	5.5	Gideon	13	0	S Skorpeide, Skorpa i Sunnfjord
59 Må Lenser	k f	T'?	33.0	10.0	4.0	Gideon	5	0	A K Skorpen m fl, Skorpa i Sunnfj
60 Må Sterkoder	k	T'?	33.0	10.0	4.0	Gideon	5	0	H H Skorpen, Skorpa i Sunnfjord
61 Må Snygg	k	T'10	35.0	12.0	5.0	Hein	6	0	Karl A Reksten, Rognaldsvåg
62 Må Håbet	k	T'?	32.3	11.2	4.2	Vestkyst	8	0	Arnt O Reksten m fl, Rognaldsvåg
63 Må Atlant	t	T'?	19.0	5.5	2.9	Atlanta	4	0	Einar L Sunde, Rognaldsvåg
64 Mk Torberg	k	T'?	36.0	11.2	5.3	Gideon	13	0	J N Rognsø m fl, Rognaldsvåg
65 Må Brødrene	k	T'10	26.0	9.5	3.6	Rap	6	0	Johannes Ulriksen, Batalden
66 Må Brødrene	k	T'15	32.0	9.0	4.7	Hein	6	0	Johs D Kvaløund m fl, Batalden
67 Ms Elida	k	T'?	38.0	14.0	5.5	Gideon	11	2	A P Æsø m fl, Skorpa i Sunnfjord
68 Må Trygg	f	T'?	31.0	11.0	3.3	Trygg	7	0	Anders L Tansø, Tansøy
69 Må Sleipner	k	T'00	34.0	11.0	4.5	Aktiv	6	0	Elling Sunde m fl, Tansøy
70 Må Karstheim	k f	T'05	33.0	11.0	4.5	Hein	6	0	Nils K Sunde m fl, Tansøy
72 Må Kvikk	k	T'04	33.0	10.3	4.1	Tryg	6	0	Halvard Sunde, Tansøy
73 Må Forsøk	f	T'80	24.0	9.7	3.5	L. Grei	4	0	L A Holmen m fl, Florø
74 Må Sjøfuglen	k	T'09	33.0	12.0	5.3	Trvg	8	0	A O Rognsø m fl, Rognaldsvåg
75 Må Sjøfuglen	k	T'00	34.0	12.0	5.0	Gideon	8	0	Erik Fæster m fl, Rognaldsvåg
76 Må Skreien	k f	T'15	35.0	10.8	4.8	Dan	8	0	O G Solnes m fl, Haukåsund i Kinn
77 Må Njord	k f	T'22	25.5	8.8	3.2	Victor	5	0	Johan Seim m fl, Rognaldsvåg
78 Må Flyveren	k f	T'?	26.0	7.5	3.0	Wichm.	4	0	L P Haugen, Haugen pr Florø
79 Ms Mønstre	k	T'00	38.0	14.0	5.5	Gideon	10	0	Theodor T Kinn m fl, Rognaldsvåg
80 Ms Kinn	k	T'00	37.0	14.0	5.0	Gideon	10	0	L L Skorpen m fl, Rognaldsvåg
81 Må Splinten	k	T'12	27.0	7.0	3.0	Gideon	4	0	Kristoffer H Kinn, Rognaldsvåg
83 Må Skreien	k	T'10	23.0	8.5	3.0	Vestkyst	5	0	Karl Gjelsvik, Bærestadlandet
84 Ms Rofl)	k	T'?	35.5	12.8	4.9	Hein	6	1	B Skorpen m fl, Skorpa i Sunnfjord
86 Må Sjøfuglen	k	T'?	29.0	9.3	2.8	Hein	5	0	L O Skorpen m fl, Skorpa i Sunnfj.
87 D Klubben	f	T'03	40.0	12.0	9.0	Damp	50	0	Jakob S Kleiven, Florø
88 Må Håbet	f	T'16	35.3	12.0	4.9	Gideon	8	0	E B Båsund, Skorpa i Sunnfjord
89 Må Start	k	T'14	31.0	11.3	4.5	Hein	7	0	Adolf Gjertsen m fl, Rognaldsvåg
90 Ms Juno	k	T'?	37.0	11.5	7.0	Aktiv	11	0	Olaf A Reksten m fl, Rognaldsvåg
91 Må Skarven	k f	T'?	26.8	8.6	3.8	Gideon	4	0	A O Nærø m fl, Nærø pr. Florø
92 Mk Johanne	k t	T'87	51.4	15.7	7.4	Stabil	25	0	Paul J Nærø, Nærø pr Florø
93 Mk Sendingen	h k	T'16	58.0	15.0	7.0	Grei	40	0	Kristoffer Hovden, Hovdevåg
94 Må Fremad	k	T'20	22.0	7.0	3.0	Vestkyst	5	0	Kristoffer Hovden, Hovdevåg
95 Mk Bruffjord	k h	T'96	58.1	16.8	7.5	Hein	35	0	Alfred Stavik, Stavang i Kinn
96 Ms Sjønanna	t	T'?	30.5	13.0	7.0	Dan	10	0	K K Langø m fl, Havreneset pr F
97 Mk Erling	k f	T'16	32.7	12.0	5.8	Gideon	8	0	Ole J Groneng, Florø
98 Må Bakken	k f	T'17	32.0	10.0	3.5	Hein	6	0	A A Nordal, Norddalsfjorden
99 Må Skreien	k f	T'?	22.0	6.5	2.5	Sterk	3	0	K Hammersæth m fl, Tansøy
100 Må Lyngvold	k	T'14	24.0	9.0	3.5	Wichm.	3	0	Olai O Kinn, Rognaldsvåg
101 Må Rognaldsvåg ²⁾	t k	T'?	32.0	11.0	5.0	Skandia	5	0	K Rognaldsvåg, Rognaldsvåg
102 Må Maiblomsten	k	T'?	29.0	11.5	5.0	Møller.	6	0	Lars B Kinn m fl, Rognaldsvåg
103 Må Gåpå	t	T'?	30.0	10.0	4.0	Hein	7	0	Karl A Reksten, Rognaldsvåg
104 Ms Martha	k f	T'02	39.0	14.0	6.0	Gideon	16	0	Johan Knutsen, Rognaldsvåg

1) Omb. 1919. 2) Omb. 1920.



NORDENS KOBBERSTOFF



Farkostens nummer, art og navn	Anvendelse	Materiale	Byggear	Lengde	Bredde	Dybde	Maskin, navn	Anvendelse	F. & fangstb.	Eierens (den korresponderende reders) navn og postadresse
105 Mk Samråd	k	T	05	38.0	11.5	5.0	Gideon	8	0	Kr Nydal m fl, Rognaldsvåg
106 Må Ingolf	k	T	94	34.0	12.0	5.0	Hein	7	2	Martin Nordal, Norddalsfjorden
107 Må Skvett	f	T	28	22.0	8.0	4.0	Tenfj.	4	0	Martin H Kinn, Rognaldsvåg
108 Ms Transport	k f	T	18	45.0	13.0	5.8	Bolind.	20	0	Anders Tansø, Tansøy
109 6/å Nyttingnes	f	T	?	29.7	9.6	3.7	—	—	0	S Hatleset m fl, Nyttingnes
110 Må Harald	k	T	?	29.0	10.0	3.0	Gideon	6	0	John K Vevik, Svanøybukt
111 Må Skreien	k	T	?	33.0	10.0	5.0	Hein	6	0	L L Skorpen, Skorpa i Sunnfjord
112 Må Skansen	t	T	18	38.0	11.7	6.0	Wichm.	10	0	Jacob M Kalsvik, Barlindbotn
114 Må Brødrene ¹⁾	k	T	02	32.0	9.0	4.0	Union	10	0	Magnus K Valvik m fl, Tansøy
115 Må Sjur	kt	T	04	26.6	8.0	3.2	Levahn	5	0	Salomon O Grøning, Florø
116 4/å Forsøk	k f	T	29	30.5	10.7	4.0	—	—	1	Peder Gjertsen, Rognaldsvåg
117 Mk Møgster- fjord	t	T	16	55.9	14.5	6.4	Avance	30	0	Anders Hovland m fl, Tansøy
118 Må Småen	k	T	05	23.3	6.4	2.5	Tenfj.	3	0	H Edv Anderssen, Rognaldsvåg
119 Må Mågen	f	T	16	32.0	12.0	5.5	Hein	6	2	Johannes K Nygård, Florø
120 Må Skjælvik	k	T	20	24.5	7.7	2.8	Gideon	4	0	Andreas O Hovden, Hovdevåg
121 Må Magnus	k f	T	?	29.0	12.0	4.0	Aktiv	6	0	Mathias M Grøning, Florø
122 Må Ørnulf	k	T	?	28.0	9.0	4.0	Gideon	6	0	Lars Litland, Rognaldsvåg
123 Må Jeppe	k	T	08	23.5	7.0	2.5	Levahn	3	0	Per Indrehus, Hovdevåg
124 Må Kvik	k f	T	?	20.7	5.7	2.4	Gideon	3	0	Ole H S Flatenes, Florø
125 6/å Sjøfuglen	f	T	?	25.9	8.2	4.0	—	—	2	Lorentz A Holmen m fl, Florø
126 Må Kvik	k f	T	20	24.0	7.0	3.0	Wichm.	3	0	D J Tansø, Tansøy
127 Må Bølgen	k	T	?	19.1	6.4	3.2	Levahn	4	0	Laurits Larsen, Rognaldsvåg
128 Må Rapp	k	T	?	24.0	7.0	3.0	Rap	4	0	G T Storehaug, Rognaldsvåg
129 Må Viktor	k f	T	27	22.0	8.0	4.0	Victor	4	1	Odv O Smelvær, Barekstadlandet
130 Må Terje Viken	k	T	?	24.0	8.0	4.0	Alpha	6	0	Reinhard O Bjerk, Florø
131 Må Fritjof	k	T	17	27.0	8.0	4.0	Hein	5	1	Ludvik J Valvik m fl, Tansøy
132 Må Notman	ik	T	29	34.0	11.0	5.0	Hein	8	1	O O Smelvær, Barekstadlandet
133 Må Sjøfuglen	k	T	00	31.4	11.2	3.6	Trvg	6	0	Salamon J Espeseth, Tansøy
134 Må Silden	k	T	?	29.0	12.0	5.0	Tryg	6	0	S S Skorpeide, Skorpa i Sunnfjord
135 Må Alken	k f	T	?	25.0	7.7	2.8	Americ.	4	0	Andreas Andalsvåg, Florø
136 Må Forsøk	k f	T	20	21.0	6.0	2.8	Tenfj.	3	0	Jacob A Gaddevåg m fl, Florø
137 8/å Pilen	k f	T	29	28.7	9.6	3.8	—	—	1	Nyttingnes Notlag, Nyttingnes
138 Ms Anna 2	h k f	T	03	53.6	16.5	7.2	Alpha	28	8	Andreas Strømmen, Hovdevåg
139 Må Kvikk	k f	T	28	19.0	6.0	3.0	Sabb	5	0	Olaf H Kinn, Rognaldsvåg
140 Må Express	k	T	20	26.0	8.0	3.0	Wichm.	4	0	Karl P Vasbotten m fl, Barlindbotn
141 Ms Start	k f	T	?	20.2	6.6	2.8	Autom.	4	0	D Bergesen Almenning m fl, Florø
142 Må Tennfjord	k f	T	30	23.0	6.0	4.0	Tenfj.	4	0	Olaf Gjertsen m fl, Rognaldsvåg
143 Må Viken	k f	T	30	32.0	10.5	4.3	Stabil	15	1	Andr A Strømmen, Hovdevåg
144 Ms Vårsilden	t	T	18	48.0	16.0	7.0	Wichm.	25	0	Johannes Rognaldsen, Florø
145 Må Bølgen	t	T	15	25.5	8.6	3.2	Dan	4	0	Saron O Batalden, Batalden
146 Mk Heim	t	T	10	42.0	12.0	7.0	Gideon	10	0	Lyder Svortevik m fl, Florø
147 Må Leif	k	T	?	26.0	8.0	2.5	Rap	6	0	Didrik D Kitang, Barekstadlandet
148 Må Odd	k	T	?	20.0	6.0	2.0	Levahn	3	0	Kristoffer M Nærø, Florø
149 Må Lillegrei	k	T	17	19.1	6.4	3.2	L. Grei	4	0	Andreas J Strømmen, Hovdevåg
150 Må Heimdal	k f	T	29	31.5	7.3	4.2	Heimdal	14	0	Jonas Nikø, Veiesund pr Florø
151 Mk Barden	k f	T	?	48.0	14.5	8.0	Hein	35	1	Olai Smelvær, Barekstadlandet
152 6/å —	f	T	?	28.0	9.0	4.0	—	—	3	Olaus B Batalden m fl, Batalden
153 Må Kvik	k f	T	80	24.0	5.5	3.0	Tenfj.	3	0	Henrik Domben, Barekstadlandet
154 Må Torden- skjold	k f	T	17	36.0	12.3	4.7	Hein	12	0	Peder M Rimmen, Eikefjord
155 Må Minerva	k	T	90	34.0	14.0	5.0	Skandia	8	0	Olaus B Batalden, Batalden
156 Må Stenhovden	k	T	20	30.0	8.9	4.0	Wichm.	5	0	Bertel Stenhovden m fl, Holmesund

Farkostens nummer, art og navn	Anvendelse	Materiale	Byggeår	Lengde	Bredde	Dybde	Maskin, navn	Antall HK	F. & fangstb.	Eierens (den korresponderende reders) navn og postadresse
157 Må Erling	k	T	80	37.0	12.0	6.0	Aktiv	9	0	Harald Hopen, Høydalsfjord
158 Må Pilen	k	T	20	25.5	8.5	4.3	Avance	6	0	Marius Hopen, Høydalsfjord
159 Må Røskat	k f	T	?	19.0	6.0	3.0	Meteor	3	0	M B Brandsø, Brandsø pr Florø
160 Må Snygg	k	T	?	30.0	10.0	4.0	Avance	6	0	Georg Gregoriussen, Barekstadl.
161 Må Trafik	k	T	?	20.0	5.2	2.2	Levahn	3	0	Alf G Stavang m fl, Stavang i Kinn
162 Må Stavfjord	t k	T	18	30.9	9.6	4.6	Karm	7	0	A Svardal, Tansøy
163 Må Leif 2	k	T	?	21.0	6.5	3.0	Tenfj.	4	0	J L Brandsø, Brandsø pr Florø
164 8/3 —	k f	T	25	28.5	9.0	3.6	—	—	1	Peder Sunde m fl, Tansøy
165 Må Kveldulf	k	T	09	28.4	9.2	2.9	Wichm.	5	0	M Eikevik, Eikevik pr Florø
166 Må Lommen	k	T	?	20.0	5.0	2.5	Americ.	4	0	A O Tirdal, Tirdal pr Florø
167 Må Stella	f	T	31	26.0	7.8	2.8	Sabb	5	0	H Hermansen m fl, Rognaldsvåg
168 Må Skarv	k	T	17	19.0	6.0	3.0	Meteor	4	0	Albert Tørø, Florø
169 Må Svintt	k	T	90	20.0	6.0	2.5	Meteor	4	0	Lars Bauge, Nærø pr Florø
171 Må Rapp	t	T	02	26.0	9.0	4.0	Levahn	7	0	Anders Håve m fl, Stavang i Kinn
172 Må Solid	k f	T	17	43.0	13.0	6.5	Hein	16	0	Dissederius Johannesen, Tansøy
173 Må Kvikk	k	T	80	22.0	6.5	3.0	Meteor	4	0	M M Sandvik, Sandvik pr Florø
174 Må Skreien	k	T	21	35.0	11.0	5.0	Wichm.	12	0	Kr Seljestakken, Seljestakken pr Fl
175 Sk Providense	l	T	99	59.8	17.3	7.7	—	—	0	Saron Batalden, Batalden
176 Må Mågen	k f	T	21	25.5	7.3	2.6	Victor	3	0	Jacob M Vallestad m fl, Tansøy
177 Må Tenfjord	k f	T	21	22.0	6.0	4.0	Tenfj.	3	0	Simon J Wallestad, Tansøy
178 Må Trygg	k f	T	05	33.0	11.0	4.5	Hein	6	0	Olaf K Bereksten, Barekstadl.
179 Mk Sverre	k f	T	10	34.8	11.5	5.4	Statt	14	0	Elias U Batalden, Batalden
180 Må Rap	k f	T	?	21.6	6.5	2.8	Meteor	3	0	Karl Andal, Florø
181 Må Arne	f	T	31	27.0	9.0	4.5	Hein	6	0	Bjarne Færøyvik, Færøy pr Florø
182 Mk Snøgg	k f	T	11	35.0	11.0	5.1	Gideon	8	0	Karl F Andal m fl, Florø
183 Må Sjøblomsten	k f	T	?	29.0	9.0	4.0	Trygg	7	0	P S Domben, Berekstadlandet
184 Må Fremad	k f	T	21	22.0	6.0	3.0	Wichm.	3	0	Olav K Nækø, Florø
185 Må Viggo	k f	T	?	23.0	8.0	3.0	Victor	3	0	Didrik O Solhaug, Florø
186 Må Skum	f	T	19	18.0	4.5	2.5	F. M.	3	0	Jakob S Kleiven, Florø
187 Må Fremad	f	T	?	20.0	4.5	2.0	Evinr.	2	0	Henrik S Kleiven, Florø
188 Må Fremad	k	T	?	36.0	9.0	4.0	Wichm.	8	0	Kristian K Førland, Florø
189 Må Kvik	k f	T	?	32.0	9.5	4.5	Motor	6	0	Karl Espesæt, Tansøy
190 Må Wichmann	k f	T	22	27.0	7.0	3.0	Wichm.	4	0	Mathias N Valvik, Tansøy
191 Må Odd	k f	T	?	20.0	7.0	4.0	Konkur.	4	0	Kr M Nærø, Nærø pr Florø
192 Må Norden	k	T	?	46.7	17.0	7.4	Populær	16	2	O K Årebrot m fl, Årebrot pr Florø
194 Må Alværen	k f	T	22	25.6	6.5	4.0	Wichm.	4	0	Lyder Alværen, Florø
195 Må Alf	k f	T	?	22.0	7.0	4.0	Vestkyst	5	0	Lyder A Høidal, Litle-Høydal
196 Må Odd	k f	T	22	24.5	8.0	3.5	Wichm.	5	0	Saron Karstensen, Batalden
197 Må Mira	f k	T	?	34.0	13.0	7.0	Grei	16	0	Peder Gjersten m fl, Rognaldsvåg
198 Må Lilli	k f	T	?	42.0	13.5	5.5	Skandia	12	0	Albert Stavøstrand, Tansøy
199 Mk Viking	k f	T	13	42.0	12.0	6.5	Gideon	10	2	Samson Langø, Batalden
200 Må Fremad	f	T	12	21.0	5.5	2.1	Meteor	3	0	Mathias L Grøneng, Florø
201 Må Victor	k f	T	22	24.0	7.0	3.3	Victor	3	0	J N Hofland, Myrhaug pr Florø
202 Må Trygg	f k	T	30	30.0	9.0	7.0	Wichm.	10	0	Elling Sunde m fl, Tansøy
203 Må Rubb	k f	T	32	28.0	10.0	5.0	Wichm.	7	0	Jørgen Tviberg Nærøy, Florø
204 4/3 Sjøblomsten	k f	T	28	21.0	7.0	4.0	—	—	0	Peder Jensen, Rognaldsvåg
205 Må Start	k f	T	28	23.3	-6.8	2.5	Sabb	4	0	Elias Annøy, Florø
206 Må Pollux	k f	T	30	28.0	10.0	3.5	Grei	9	1	Bernt Norstrand, Batalden
207 Mbf Irma	k f	T	32	30.0	8.7	3.5	Union	7	0	Sigvart H Kinn, Rognaldsvåg
208 Må Leder	f	T	32	26.6	7.4	4.2	Sabb	5	0	Anton P Æsø, Skorpa i Sunnfj.
209 Må Kapp	k f t	T	35	38.2	10.6	5.3	Bolind.	15	0	Henrik Kleiven, Skorpa i Sunnfj.
210 Må Kvikk	k f	T	33	32.0	10.0	5.0	Hein	7	0	Mathias Strømsø, Batalden
211 Må Fram	k f	T	?	28.0	6.0	4.0	Klauset	4	0	Sigurd Ulriksen, Batalden
212 Må Sabb	f	T	11	22.0	7.0	3.0	Sabb	5	0	Jakob Rognsø m fl, Rognaldsvåg

Sogn- og Fjordane fylke.

— 354 —

SF-KB Kyrkjebø — SF-N Naustdal.

Farkostens nummer, art og navn	Anvendelse	Materiale	Byggeår	Lengde	Bredde	Dybde	Maskin, navn	Antall HK	F. & fangstb.	Eierens (den korresponderende reders) navn og postadresse
-----------------------------------	------------	-----------	---------	--------	--------	-------	-----------------	-----------	---------------	--

SF-KB. Kyrkjebø merkedistrikt.

2 Ms Voni	f	T	26	33.0	10.0	4.8	Avance	15	0	Sjur J Svangtun, Vadheim
3 Må Rapp	t	T	20	27.0	9.3	3.1	Rap	10	0	Lasse Osland m fl, Bjordal i Sogn
5 Må Rap	f	T	23	18.0	5.4	2.5	Ferro	10	0	Ole Nord, Høyanger
6 Mj Borli	l	T	96	58.5	20.1	6.6	Grei	32	1	Gullak Bjordal m fl, Bjordal i Sogn

SF-LV. Lavik merkedistrikt.

2 Ms Dronningen	t	T	18	40.0	17.0	5.0	Rap	22	0	Ingebrigt Mjelleli, Vikum
4 Må Export	kt	T	?	29.0	9.0	3.5	Alpha	4	0	Eivind Bækken, Lavik
7 Ms Sygna	fkt	T	22	42.5	15.8	7.5	Rap	20	0	Guttorm i Aune m fl, Lavik
9 Må Von	ft	T	10	26.0	6.0	4.0	Wichm.	4	0	Ole Breisnes, Vikum
11 Mk Nataniel	t	T	66	54.4	17.4	6.9	Hexa	20	0	Anders B Norevik m fl, Vikum
12 Mgs Alken I	tf	T	15	61.5	17.2	7.0	Skandia	40	1	Lars J Norevik m fl, Vikum
13 Mk Gemini	tf	T	?	60.8	17.0	7.2	Avance	30	0	Hans B Norevik m fl, Lavik
14 Mk Sogningen I	t	T	19	54.0	14.0	6.0	Stabil	40	0	Hermund K Arnes m fl, Lavik
15 Mk Vesleøyvind	t	T	31	70.0	17.0	9.0	Wichm.	40	0	Eivind Bækken m fl, Lavik
16 Må Norvald	t	T	30	32.9	11.7	4.8	Sterk	12	0	Nils Råsholm, Lavik

SF-L. Leikanger merkedistrikt.

2 Ms Sport	f	T	17	38.0	14.0	7.0	Ideal	10	3	Palne Hamre m fl, Leikanger
3 4/å —	f	T	92	27.1	8.8	3.2	—	—	2	Husabos Notlag, Leikanger
4 6/å —	f	T	08	27.1	8.8	2.4	—	—	2	Bothuns Notlag, Fresvik
5 Mk Solli	t	T	17	47.3	13.0	5.0	Grei	25	0	Isak J Bothun, Fresvik
9 Mk Sea King	t	T	05	69.8	19.3	3.9	Gideon	50	1	Ivar A Fedje, Feios
10 Ms Freydis ¹⁾	tk	T	13	48.0	14.0	5.5	Trygg	14	1	Hans L Skau, Fresvik
12 Mk Ondur	tfk	T	93	60.0	16.0	7.0	Kampen	20	1	Forkei N Simlenes, Fresvik
13 6/å —	f	T	?	24.9	7.0	2.9	—	—	2	Jens O Hov m fl, Fresvik

SF-LS. Luster merkedistrikt.

1 Ms Norden	kf	T	00	40.0	12.5	8.0	Skandia	12	3	Bjarne Drægne m fl, Skjolden
-------------	----	---	----	------	------	-----	---------	----	---	------------------------------

SF-LL. Lærdal merkedistrikt.

f. t ingen merkepl. fiskefarkoster.

SF-N. Naustdal merkedistrikt.

2 Må Fram 2	k	T	16	32.0	9.0	6.0	Rap	7	0	A T Frammarsvik, Naustdal i Sunnfj
3 Ms Forsøk	t	T	11	39.3	11.7	5.3	Rap	9	0	Kr D Mallesvik, Naustdal i Sunnfj
4 Må Torolf	t	T	05	39.3	12.7	6.4	Norrøna	9	0	M K Mallesvik, Naustdal i Sunnfj.
5 Må Fram I	t	T	05	37.0	12.0	4.0	Rap	6	0	Mads J Liabø, Naustdal i Sunnfj.
8 Må Thor ²⁾	fk	T	15	21.5	5.5	1.9	Meteor	4	0	Jens A Øren, Naustdal i Sunnfj.
10 Må Mågen	k	T	20	23.1	6.2	2.6	Solo	4	0	Rasmus A Andal, Helle i Sunnfj.
11 Må Fram 3 ³⁾	k	T	?	23.3	6.0	2.9	Rap	5	0	Mads Liabø, Naustdal i Sunnfj.
12 Må Trygg	kf	T	17	22.0	6.0	3.0	Wichm.	4	0	Ingv Hellevang, Helle i Sunnfj.
13 Må Ola	fk	T	20	21.0	5.0	2.4	Meteor	4	0	A J Slettehaug, Naustdal i Sunnfj.
14 Må Lommen	k	T	22	22.0	5.9	2.7	Victor	3	0	H M Buanes, Naustdal i Sunnfjord
15 Må Sterk	k	T	22	29.0	7.7	4.0	Sterk	5	0	Ola M Helle, Helle i Sunnfjord
16 Må Victor	k	T	10	20.0	7.0	3.5	Victor	3	0	Alfred Skorhaug, Helle i Sunnfj.

Farkostens nummer, art og navn	Anvendelse	Materiale	Byggeår	Lengde	Bredde	Dybde	Maskin, navn	Antall HK	F. & fangstb.	Eierens (den korresponderende reders) navn og postadresse
17 Må Maiblomsten	k	T	22	23.4	7.4	4.2	Victor	3	0	H S Mulen, Ervik
18 Må Sigurd	k	T	24	23.8	7.8	3.2	Tenfj.	6	0	A O Buanæs, Helle i Sunnfjord
19 Ms Tora	t	T	17	44.6	14.3	5.7	Rap	20	0	M K Mallesvik, Naustdal i Sunnfj.
20 Må Maiblomsten	k	T	26	23.5	7.0	3.3	Dan	4	0	Ole M Vatne, Helle i Sunnfjord
21 Må Sjøblomsten	fk	T	10	28.0	8.0	4.5	Gideon	5	0	Alf H Mulen, Ervik

SF-NV. Nord-Vågsøy merkedistrikt.

1 Mk Grei	k	T	16	42.0	15.0	6.7	Heimdal	30	1	Isak J Refvik m fl, Raudeberg
2 Mk Hein	k	T	14	33.0	12.5	6.0	Hein	9	0	Oskar Sandvik
3 D Drott	hk	J	98	63.0	14.3	8.2	Damp	70	2	John Sefland, Raudeberg
4 Må Kvikk	k f	T	22	25.0	7.5	3.0	Helseth	4	0	Daniel M Sætren, Raudeberg
5 Mk Rolf	k	T	13	34.0	12.0	6.0	Rap	22	1	Kr M Refvik m fl, Raudeberg
6 Mk Erling	k	T	13	34.0	12.0	6.0	Hein	26	1	Isak A Refvik m fl, Raudeberg
7 Mk Linholm	k	T	14	31.0	10.0	5.0	Hein	7	0	Kr I Kråkenes m fl, Raudeberg
8 Må Duen	f	T	21	21.0	6.0	3.5	Bilm.	32	0	Leif Blålid m fl, Raudeberg
9 Ms Familien	fk	T	08	33.0	11.0	5.5	Gideon	8	0	Nils Blålid, Raudeberg
10 Mk Vikingen	fk	T	15	45.0	12.5	6.2	Volda	20	1	Reinart Horn m fl, Raudeberg
11 Ms Livlig	k	T	02	42.0	15.5	6.0	Finnøy	42	1	Johan M Refvik m fl, Raudeberg
14 Må Nor ¹⁾	k f	T	?	20.7	5.8	2.5	Heimdal	3	0	Karl S Kvalheim, Raudeberg
15 Må Delfin	f	T	21	21.0	7.0	4.0	Vestkyst	5	0	Peder Lillestøl m fl, Raudeberg
16 Mk Snorre	k f	T	10	27.0	9.0	4.8	Gideon	6	2	A K Halsør m fl, Raudeberg
17 Mk Bølgen	k	T	16	35.0	13.0	5.8	Volda	12	0	Rasmus H Hagen m fl, Raudeberg
18 Ms Dan	k	T	12	28.0	10.0	3.8	Gideon	6	1	Isak I Refvik, Raudeberg
19 Ms Lava	tk	T	06	36.0	13.5	5.0	Gideon	8	0	Reinh Jacobsen, Raudeberg
20 Mk Delfin I	k	T	15	36.0	12.0	6.3	Gideon	13	0	Iver R Telvik, Raudeberg
21 Mk Rapp	k	T	12	33.0	11.0	5.8	Hein	9	0	Jakob T Kvalheim m fl, Raudeberg
22 Mk Flid	k	T	17	35.0	14.0	6.8	Dan	14	1	Abraham Hofset m fl, Raudeberg
24 Mk Storm	k	T	16	32.0	12.0	6.0	Gideon	11	0	Gabr A Kvalheim m fl, Raudeberg
25 Ms Vega	k	T	10	33.0	12.0	5.4	Alpha	11	0	Peder J Kvalheim m fl, Raudeberg
26 Mk Falken	k	T	15	32.0	11.5	5.4	Gideon	8	0	Johan A Kvalheim m fl, Raudeberg
27 Mk Varden	k f	T	12	38.0	12.0	5.7	Hein	14	1	H J Bondehaug m fl, Raudeberg
28 Må Parat	k f	T	?	18.0	4.5	2.0	Meteor	4	0	Paul G Hals, Raudeberg
29 Må Fram	k f	T	20	24.0	6.0	3.0	Heimdal	3	0	Anders B Hals m fl, Raudeberg
30 Må Sverre	k f	T	12	23.0	6.0	2.4	Favorit	3	0	Håkon Oksholm, Raudeberg
33 Mk Harald	k	T	11	40.0	12.0	6.7	Dan	17	0	Ole M Sætren m fl, Raudeberg
34 S/å —	k	T	10	24.7	6.4	2.3	—	—	0	Paul P Vedvik m fl, Raudeberg
35 G/å Telvik	fk	T	05	30.0	9.0	3.0	—	—	4	Telvik Notbruk, Raudeberg
38 Mk Vesta	k f	T	07	42.0	13.3	6.4	Dan	24	2	B A Refvik m fl, Raudeberg
40 Må Von	ft	T	80	24.0	8.0	3.0	Heimdal	3	0	Gustav M Vedvik, Raudeberg
41 Mk Tryg	k	T	14	30.0	11.0	6.0	Hein	6	0	P S Myrdal m fl, Raudeberg
42 Ms Maud	k	T	11	35.0	12.0	6.3	Gideon	10	1	Lauritz Johnsen m fl, Raudeberg
49 Ms Stormfugl	k f	T	12	27.0	7.5	3.0	Trygg	10	0	Ananias J Telvik, Raudeberg
54 Må Kvikk	k	T	11	18.1	5.3	3.2	Meteor	4	0	E R Eriksen, Raudeberg
55 Må Heimdal	k	T	11	23.0	5.5	2.0	Heimdal	3	0	Mons J Vedvik m fl, Raudeberg
56 Må Fram	fk	T	94	23.0	6.0	1.3	Sterk	3	0	Reinhart Horn m fl, Raudeberg
59 Må Vesla	k f	T	20	26.0	7.5	3.0	Heimdal	5	0	Daniel Sandvik m fl, Raudeberg
60 Må Varden	k f	T	10	23.0	7.4	2.6	Vestkyst	5	0	Isak I Vedvik m fl, Raudeberg

Farkostens nummer, art og navn	Anvendelse	Materiale	Byggeår	Lengde	Bredde	Dybde	Maskin, navn	Antall HK	F. & fangstb.	Eierens (den korresponderende reders) navn og postadresse
1 Mk Gangerrolf	f k	T	12	31.0	12.0	5.8	Gideon	13	0	Josef Moldestad m fl, Selje
2 Må Veslemøda	f	T	30	18.7	5.7	2.3	Bilm.	8	0	Simon J Røyset, Selje
4 Ms Moldefjord	f k	T	15	33.0	11.7	5.2	Volda	7	2	Reinhard Hatlenæs m fl, Selje
5 Mk Basken	k f	T	13	36.0	12.0	6.0	Hein	16	1	Mathias Kvalheim m fl, Måløy
7 Ms Bjørg	k	T	23	32.0	12.5	5.0	Finnøy	12	1	Peder Hjertenes m fl, Raudeberg
8 Ms Olga	f k	T	07	36.5	12.5	6.1	Hein	12	1	K Hatlenæs m fl, Selje
9 Ms Gjendin	f k	T	11	32.0	10.0	5.3	Alpha	6	2	John Borgund, Ytre Stadlandet
10 Mk Torden- skjold	f k	T	16	36.0	12.0	6.0	Volda	14	1	Anfin M Sjøstad, Stadlandet
11 Må Neptun	f k	T	02	26.0	8.0	1.5	Nogva	3	0	Kristoffer H Fure, Drage
12 Må Gråen	f	T	27	23.0	6.0	2.0	Bilm.	36	0	P Støylen, Flatraket i Nordfjord
13 Må —	f	T	00	24.9	7.4	2.7	Romsd.	3	0	O K Flataker, Flatraket i Nordfj.
14 Mk Bjørn	k f	T	08	42.0	12.2	5.8	Gideon	11	1	O K Flataker, Flatraket i Nordfj.
15 Må Honningen	f	T	19	24.0	8.0	3.1	Romsd.	3	0	P J Flataker m fl, Flatraket i Nordfj
16 Mk Kapp	k f	T	14	35.0	11.5	5.8	Hein	10	0	Peder P Honningsvåg, Y Stadland.
17 Må Lomen ¹⁾	f k	T	?	25.0	8.7	3.0	Heimdal	3	0	Karl J Venø, Barmsund
18 Må Liv	f	T	18	18.0	6.0	2.1	Meteor	4	0	K P Flataker, Flatraket i Nordfj.
19 Må Meteor	f	T	14	27.0	7.0	2.3	Meteor	4	0	E M Flataker, Flatraket i Nordfj.
21 Mk Terje Viken	k	T	13	38.0	13.0	6.5	Hein	10	1	J H Kupaen m fl, Flatraket i Nordfj.
22 Må Snøg	f	T	11	20.2	5.3	1.6	C. Perf.	4	3	Mons O Barman, Barmsund
23 Må Lisken	f	T	19	27.0	7.0	5.0	Helseth	4	0	Daniël D Venø d y, Barmsund
24 Ms Trysil	f	T	14	34.0	12.0	5.8	Gideon	8	1	R A Venø m fl, Barmsund
25 Må Bjørn I	f	T	30	25.0	7.7	3.9	Wichm.	5	0	O K Flataker, Flatraket i Nordfj.
26 Mk Håbet	k	T	11	42.0	12.5	6.0	Gideon	22	1	R K Strøm m fl, Flatraket i Nordfj
27 Må Brodd	k f	T	30	31.0	11.0	3.0	Bilm.	80	3	Hans E Kvernevik, Barmsund
28 Må Thor ²⁾	f	T	19	19.4	6.0	3.0	Bilm.	8	2	Andreas M Hove, Selje
29 Mk Håpet	k	T	16	39.5	12.5	7.0	Gangerr.	23	1	A Norheim m fl, Osmundsv., Måløy
30 Må Kvikk	f t	T	20	17.0	5.0	2.5	Vestkyst	5	0	Jørgen Kvalheim, Barmsund
31 Må Nogva	f	T	31	23.0	7.0	3.0	Nogva	4	0	Kristen Rundereim, Barmsund
32 Mk Fix	f k	T	24	37.0	12.0	5.7	Alpha	14	1	Mathias Lillebø m fl, Stadlandet
33 Mk Lyn	k f	T	16	36.5	11.5	6.0	Skandia	8	4	H M A Kvernevik m fl, Barmsund
34 Mk Frithjof	k	T	11	40.5	12.2	4.4	Gangerr.	22	1	Daniël Otnæs m fl, Selje
35 Må Reidulv	f k	T	23	22.0	6.0	2.9	Nogva	4	0	Ingolf J Fure m fl, Drage
36 Mk Stat	f k h	T	15	40.0	13.3	7.2	Statt	14	0	Ivar M Sætren, Raudeberg
37 Må Kvik	f	T	18	22.0	6.3	2.8	Nogva	3	0	Ole Kr Pedersen Fure m fl, Drage
38 Mk Kvik	f k	T	16	36.0	12.0	5.7	Rap	17	1	Petter I Breitveit, Stadlandet
39 Mk Hugnad	s t	T	14	30.0	11.5	6.0	Gideon	18	4	Sigv. K Liseth m fl, Selje
40 Mk Uranus	f k	T	12	34.0	11.5	5.4	Gideon	6	2	Tobias Standal m fl, Arsheim
41 Må Leganger	t f k	T	34	22.0	7.0	3.3	Nogva	4	0	Ingolv J Leganger, Stadlandet
42 Mk Lun	l k	T	17	46.0	14.0	7.0	Hjelset	25	0	Søren Klovning m fl, Stadlandet
43 Må Løven	f	T	26	30.0	11.0	4.2	Hein	9	5	Mons A Venø m fl, Barmsund
44 Må Rapp	f	T	26	23.0	6.5	5.0	Volda	4	0	Oskar Borgund, Stadlandet
45 Mk Havlys	k	T	26	38.0	12.5	6.3	Alpha	14	1	Ragnv O Sjøstad m fl, Stadlandet
46 Mk Skjold	f k h	T	15	40.0	13.0	6.7	Statt	16	1	Henrik Solvåg m fl, Barmsund
47 Må Kvik	f	T	?	26.0	8.0	2.9	Heimdal	3	0	Henrik Solvåg m fl, Barmsund
48 Mk Viking	f k	T	12	29.0	11.0	4.7	Gideon	6	0	Johannes R Hauge, Selje

1) Omb. 1934. 2) Omb. 1932.



NORDENS KOBBERSTOFF



Farkostens nummer, art og navn	Anvendelse	Materiale	Byggfår	Lengde	Bredde	Dybde	Maskin, navn	Antall HK	F. & fangstb.	Eierens (den korresponderende reders) navn og postadresse
49 Mk Fram	fk	T	10	32.0	11.0	5.4	Møller.	6	3	Bernt J Kvernevik m fl, Barmsund
50 Må Laksen	fk	T	31	22.0	6.5	3.5	Rap	7	0	Arvi Lakselø, Ytre Stadlandet
51 Mk Signal	k	T	16	42.0	13.4	7.7	Wichm.	25	0	J M Flataker m fl, Flatraket i N.fj.
52 Må Hakon	f	T	06	27.0	7.0	3.5	Motor	3	0	Anton K Otneim, Stadlandet
53 Mk Venus	kf	T	13	36.0	12.5	5.8	Gideon	8	0	Petter Vederhus m fl, Barmsund
54 Mk Rolf	k	T	12	35.0	12.0	5.8	Gideon	8	1	Berent Vederhus m fl, Barmsund
55 Må Trygg ¹⁾	fk	T	06	28.0	11.0	4.0	Hein	6	0	Reinhart Eltvik, Ytre Stadlandet
56 Mk Stavenes	k	T	25	45.0	13.0	6.7	Wichm.	20	1	Peder J Stave m fl, Stadlandet
57 Mk Borgund ²⁾	k	T	16	48.0	13.5	7.0	Finnøy	34	1	O J O Borgund m fl, Stadlandet
59 Mk Aladin	k	T	12	34.0	11.0	5.4	Gideon	6	1	N J Honningsvåg, Ytre Stadlandet
61 Må Fram	k	T	00	22.5	6.7	2.7	Tenfj.	3	1	R Honningsvåg, Ytre Stadlandet
62 Mk Skjold	k	T	?	34.0	12.0	6.0	Hjelset	12	1	Ragnv Torheim m fl, Raudeberg
63 Mk Rapid	kt	T	09	35.0	12.0	5.4	Gideon	11	1	Andr Håvik m fl, Barmsund
64 Mk Glimt	kf	T	14	35.5	11.0	5.0	Gideon	13	1	Rasmus Stenslid, Barmsund
65 Må Snøgg ³⁾	f	T	?	23.0	5.2	2.9	Meteor	4	0	A R Kvernevik, Barmsund
66 Mk Forsøk	k	T	12	46.0	13.0	6.0	Gamma	28	1	Marius B Silden m fl, Måløy
67 Ms Svanen	k	T	08	37.0	12.5	5.8	Hein	14	1	Sigurd Silden m fl, Raudeberg
68 Mk Trygve	hk	T	14	40.0	13.0	6.7	Heros	15	1	Lauritz Solheim m fl, Barmsund
69 Ms Nordlys	kh	T	15	40.0	13.0	6.5	Hein	14	0	Albert A Silden m fl, Raudeberg
70 Mk Signal	fk	T	12	34.0	12.0	6.0	Hein	10	0	Anton A Berge, Selje
71 Mk Reidar	fk	T	13	38.5	12.5	6.0	Gideon	18	0	Josef P Grytting, Selje
72 Må Union	kf	T	31	25.0	8.0	3.3	Union	10	0	Alfred B Vederhus, Barmsund
73 Mk Sjøgutten	fk	T	13	29.7	9.5	5.0	Heros	6	1	Johs O Øren m fl, Selje
74 Må Fram ⁴⁾	kf	T	?	26.0	7.6	3.1	Nogva	4	0	Kr A Hoddevik, Drage
75 Må Mars	fk	T	07	27.0	6.0	2.5	Heimdal	3	0	Jakob G Drage, Drage
76 Ms Glimt	f	T	18	23.0	7.5	3.1	Helseth	4	1	Ole O Hopland m fl, Raudeberg
77 Må Makrelen	kf	T	33	21.0	7.0	3.0	Bilm.	26	0	Sofie K Tornøe, Barmsund
78 Må Tiger	kf	T	33	33.0	9.0	5.0	Hein	12	0	Per R Kvernevik m fl, Barmsund
79 Må Von	k	T	19	27.0	6.0	3.0	Heimdal	3	0	Olai O Hoddevik m fl, Drage
80 Må Svift	fk	T	19	21.7	5.9	2.1	Nogva	3	0	Olai J Fure, Drage
81 Må Svift I	kf	T	02	20.4	5.2	1.3	Meteor	4	0	Olai J Fure, Drage
82 Må Kvikk	f	T	00	24.4	6.4	4.2	Meteor	4	0	Olaf O Slettemark, Drage
83 Må Snøgg	f	T	15	25.0	7.0	4.0	Klauset	4	0	Olaf O Slettemark m fl, Drage
84 Må Viking	kf	T	14	24.0	6.0	2.5	Heimdal	3	0	Mathias J Hoddevik, Drage
85 Må Brødrene	k	T	07	26.0	7.2	2.7	Nogva	4	0	Hans J Hoddevik, Drage
86 Mk Fritjof	k	T	14	36.0	12.2	6.0	Alpha	11	2	E M Honningsvåg m fl, Y Stadland.
87 Mk Håbet	k	T	24	36.0	11.0	5.4	Gideon	10	1	Sigv K Firkort m fl, Stadlandet
88 Må Kap	f	T	04	20.0	7.0	?	Meteor	4	0	Berge K Beitvedt, Stadlandet
89 Mk Sverre	k	T	12	34.0	12.0	5.8	Union	15	1	K B Beitvedt m fl, Stadlandet
90 Må Snøgg ⁵⁾	f	T	?	24.0	6.0	3.0	Bilm.	22	0	Adolf Stokkenes, Arheim
91 Må Fixer	f	T	19	24.0	6.0	2.5	Solo	5	0	Tollef Vederhus m fl, Barmsund
92 Mk Snarfare	k	T	15	42.0	13.3	6.0	Alpha	14	0	Ole P Drage, Drage
93 Mk Viking	k	T	11	34.0	12.0	5.8	Alpha	8	2	J O Strand m fl, Ytre Stadlandet
95 Mk Strandulf	fk	T	14	40.0	12.0	5.8	Hein	16	1	Alf Hagevik m fl, Måløy
96 Må Sleipner	fk	T	26	20.0	6.0	2.5	Sleipner	4	0	John P Vik, Stadlandet
97 Mk Kvik	f	T	?	29.7	8.5	4.2	Statto	5	2	Augustinus Øren, Selje
98 Mk Sleipner	k	T	24	37.8	12.3	6.1	Alpha	11	1	Johs D Arvik m fl, Ytre Stadlandet
100 Må Road	fk	T	35	31.0	10.0	4.5	Hein	10	3	Håvik Notlag, Barmsund
103 Må Harmoni	f	T	17	18.0	6.0	3.0	Meteor	4	0	Bernt Fløde, Stadlandet

1) Omb. 1932. 2) Omb. 1935. 3) Omb. 1924. 4) Omb. 1920. 5) Omb. 1933.

SHELL BENSIN

Farkostens nummer, art og navn	Anvendelse	Materiale Byggeår	Lengde	Bredde	Dybde	Maskin, navn	Antall HK	F. & fangstb.	Eierens (den korresponderende reders) navn og postadresse
104 Mk Hauge	k	T'24	36.0	12.0	5.5	Alpha	8	1	Jacob P Årvik m fl, Ytre Stadlandet
107 Må Ervik	k	T'07	27.0	6.3	2.7	Nogva	4	0	Sigv Ervik m fl, Ytre Stadlandet
110 Mk Trygg	k h	T'20	34.0	12.0	5.8	Alpha	14	1	K J Tungevgåg m fl, Stadlandet
111 Mk Havtor	k	T'19	38.0	12.0	6.3	Håhjem	26	0	Kaspar Tornøe, Barmsund
112 Mk Odd	f k	T'10	33.5	11.5	5.8	Statt	75	3	Ludv A Barmen m fl, Barmsund
113 Mk Sverre	f k	T'12	35.0	12.0	6.0	Normo	15	0	Peder J Årsheim m fl, Årsheim
116 Mk Viking	k h	T'17	47.0	14.0	7.2	Laval	35	1	Peder J Viik m fl, Stadlandet
117 Mk Sjøgutten	k	T'12	33.6	11.9	5.0	Gideon	16	2	M L Eltvik m fl, Ytre Stadlandet
119 Mk Sjøbrodden	k	T'13	34.0	12.0	5.7	Gideon	10	1	S J Osmundsvåg m fl, Raudeberg
120 Må Snap	f	T'05	23.0	6.0	3.2	C. Perf.	3	0	S J Osmundsvåg m fl, Raudeberg
121 Må Arne	f	T'03	20.0	6.0	?	Meteor	4	0	M A Kvernevik, Barmsund
123 Må Snøgg	f k	T'?	24.0	6.7	2.8	Nogva	3	0	J P Lundebrekke m fl, Stadlandet
124 Må Hoddevik	k	T'16	30.0	8.0	2.5	Nogva	4	0	Isak M Hoddevik m fl, Drage
125 Må Lillehovden	k	T'10	28.0	7.0	3.0	Nogva	4	0	P P Ervik m fl, Ytre Stadlandet
126 Mk Fritjof	k	T'15	36.0	12.5	6.0	Hein	12	1	Lars M Flister, Barmsund
127 Må Rapp	f	T'16	21.0	5.5	2.1	C. Perf.	4	0	Ole Fure, Raudeberg
129 Mk Kamp	k	T'15	40.0	12.0	6.3	Alpha	14	1	Kr J Eltvik m fl, Ytre Stadlandet
130 Ms Sjølivet	f	T'17	27.5	9.0	3.1	Rom'sd.	5	3	L Hermansen, Barmsund
132 Mk Stranda- gutten	k	T'17	38.0	13.0	6.8	Gideon	18	1	A N Myklebust m fl, Barmsund
133 Må Viggo ¹⁾	f	T'?	24.0	7.0	3.2	Heimdal	3	0	Carl Årdal m fl, Barmsund
134 Mk Dalen	k	T'14	35.1	12.2	6.0	Gideon	6	1	S M Årvik m fl, Ytre Stadlandet
135 Må Håkon	k	T'01	27.0	8.0	3.2	Nogva	4	0	Hans A Hoddevik, Drage
138 Mk Egil	f k	T'08	31.0	11.2	5.0	Hein	8	0	Mons A Venø, Barmsund
139 Må Havhug	f	T'20	25.8	7.0	3.3	Heimdal	3	0	Hans H Nordpoll m fl, Barmsund
140 Mk Sterling	k h t	T'15	36.0	11.7	5.2	Gideon	11	2	I Eltvik m fl, Ytre Stadlandet
141 Mk Norlys	h	T'12	33.0	12.0	5.7	Wichm.	8	1	P P Sandvik, Ytre Stadlandet
142 Må Fram	f	T'16	24.0	7.0	2.5	Meteor	3	0	Lars Flister, Barmsund
145 Mk Terje Viken	f k	T'15	37.2	12.7	5.8	Alpha	14	1	J S R Eltvik m fl, Ytre Stadlandet
149 Mk Skreien	k h	T'13	35.0	11.5	6.2	Gideon	13	1	Peder R Ervik, Ytre Stadlandet
151 Må Rapp	f	T'20	24.0	8.0	3.2	Heimdal	3	0	Johs K Røyset m fl, Selje
152 Må Tor	f	T'95	24.0	6.4	2.3	Heimdal	3	0	Anton J Røyset m fl, Selje
153 Må Heimdal	f	T'18	26.0	7.0	3.2	Heimdal	3	0	Lauritz L Solheim, Barmsund
154 Må Snøgg	f k	T'20	24.0	6.0	2.5	Nogva	3	0	Olav Tunheim, Drage
155 Mk Stat	f	T'15	44.0	14.0	5.8	Record	14	0	Mons Sande, Stadlandet
157 Må Prøven	f k	T'10	22.0	6.0	2.1	Nogva	4	0	Andr. M Råke, Ytre Stadlandet
158 Må Storehovden	k	T'10	27.0	7.0	3.0	Nogva	4	0	A A Ervik m fl, Ytre Stadlandet
159 Ms Flyvefisker	k	T'15	42.0	13.6	6.8	Hein	14	1	M I Flatraker m fl, Flatraket i N.fj.
161 Må Snaps	f	T'20	24.0	6.0	3.5	Gideon	3	0	Emil A Listau, Selje
163 Må Rapp ²⁾	k	T'?	22.0	6.0	4.0	Nogva	3	0	J P Borgundvåg m fl, Y. Stadlandet
164 Ms Blank	f	T'20	25.0	7.6	3.7	Helseth	6	0	Kr M Osmundsvåg, Raudeberg
165 Må Egil ³⁾	f	T'?	23.7	8.0	3.0	Heimdal	3	0	Johannes J Moldestad, Selje
166 Må Skarfjord	f	T'20	24.0	6.0	3.5	Tenfj.	3	0	Anders Skårhø, Selje
169 Må Rapp ⁴⁾	k	T'?	22.0	5.0	2.5	Nogva	3	0	W P Sandvik, Ytre Stadlandet
170 Må Hendig	f k	T'20	22.0	6.0	3.0	Levahn	6	0	Ole P Drage, Drage
171 Må Havsulen	f	T'21	24.0	7.0	3.5	Heimdal	3	0	Johannes O Selje, Selje
172 Ms Sjølivet	f k	T'05	25.0	11.0	4.5	Gideon	5	0	Vilhelm M Solheim, Barmsund
173 Må Heimdal	f k	T'16	29.0	7.0	3.0	Nogva	4	0	P J Færstad, Ytre Stadlandet
174 Må Gutten	f k	T'19	25.0	7.5	3.5	Klauset	4	0	Jetm P Ervik m fl, Ytre Stadlandet
175 Må Kvikk	k	T'13	27.0	6.0	3.0	Klauset	4	0	Peder J Sjøstad, Ytre Stadlandet
176 Må Høvding	k	T'21	26.0	8.0	3.0	Nogva	4	0	Anton A Hoddevik, Selje

SF-S Selje — SF-SU Solund.

Farkostens nummer, art og navn	Anvendelse	Materiale	Byggår	Lengde	Bredde	Dybde	Maskin, navn	Antall HK	F. & fangstb.	Eierens (den korresponderende reders), navn og postadresse
177 Mk Odd	k	T	17	38.0	14.0	7.0	Hein	18	2	Ole A O Borgund m fl, Stadlandet
178 MÅ Skjold	k	T	24	29.0	7.5	3.0	Tenfj.	5	0	Sakarias P Hoddevik, Drage
181 Mk Steinar	k	T	17	25.0	7.4	3.4	Hein	6	1	A P Eltvik m fl, Ytre Stadlandet
182 MÅ Kap	k	T	22	30.0	7.0	3.0	Nogva	5	0	Isak G Hoddevik m fl, Drage
184 MÅ Snøgg	f	T	19	20.0	5.0	1.7	Motor	3	0	Mathias Lisæth, Selje
188 Mk Blåfjell	k	T	23	45.0	13.7	7.8	Brunv.	35	0	L V Nordpold m fl, Barmsund
189 MÅ Snøgg	f	T	20	20.0	5.2	2.2	Motor	3	0	Rasmus D Silden, Raudeberg
191 Mk Real	k	T	08	38.0	13.0	6.8	Alpha	16	1	Jakob K Silden, Raudeberg
192 MÅ Sjøfuglen	k	T	23	29.5	7.0	3.0	Nogva	5	0	Gustav P Hoddevik, Drage
193 Ms Andvake	k f	T	08	47.0	15.6	7.5	Skandia	30	0	O Osmundsvågs Notlag, Flatraket i Nordfjord

SF-SD. Sogndal merkedistrikt.

1 4/å Sleipner	f	T	11	24.0	7.8	2.3	—	—	2	Notlaget Sleipner, Sogndal i Sogn
2 Ms Soli	t l	T	18	40.0	16.0	7.0	Skandia	12	3	Notlaget Kvikk, Sogndal i Sogn
3 6/å Eidet	f	T	92	24.2	7.6	2.7	—	—	2	Eidets Notlag, Kaupangerskogen
4 6/å —	f	T	11	24.0	9.0	2.3	—	—	1	Notlaget Fram, Sogndal i Sogn
5 4/å —	f	T	10	19.1	6.7	2.4	—	—	2	H I Husum m fl, Amla i Sogn
6 MÅ —	f	T	34	37.0	11.5	5.0	Grei	9	2	Martin Ølmeim, Slinde
7 6/å —	f	T	00	24.2	8.3	5.7	—	—	1	Kaupanger Notlag, Kaupanger

SF-SU. Solund merkedistrikt.

1 MÅ Blåmand	k f t	T	12	35.1	11.2	4.8	Lettvint	12	0	H H Indrevær, Husøy i Sogn
2 Mk Anna	k	T	19	43.6	12.6	6.3	Grei	32	0	Ludvig Trovåg m fl, Nåra
3 MÅ Sleipner	f	T	10	27.6	9.3	3.0	Gideon	4	0	Ludvig Trovåg, Nåra
4 8/å Notmann	f k	T	23	32.5	11.0	4.0	—	—	0	N B Kalgraf m fl, Kolgrov
5 MÅ Snøgg	f	T	26	22.3	6.8	3.2	Snøgg	5	0	Thv A Leknesund, Buskøy
6 Mk Lågøfjord	k h	T	19	46.7	14.3	7.1	Bolind.	32	0	Paul R Låge m fl, Lågøy
8 Ms Håbjør	h k	T	17	49.0	17.0	5.5	Rap	22	2	Andreas B Strand m fl, Lågøy
9 Ms Daglys	k	T	10	37.0	15.0	5.0	Bolind.	15	0	Peter Fære m fl, Tangenes i Sogn
10 Ms Freidig ¹⁾	f k	T	12	29.0	9.0	3.5	Union	17	0	O Lundø m fl, Tangenes i Sogn
11 Ms Hedy	f k l	T	98	45.0	15.0	6.7	Rap	18	2	H Tungodden, Nåra
12 MÅ Prøven	f t	T	90	28.0	10.0	2.5	Gideon	4	0	H Tungodden, Nåra
13 MÅ Torden- skjold ²⁾	f	T	18	33.0	10.0	5.0	Rap	14	0	Olaf Trovåg, Nåra
14 8/å —	k f	T	18	34.0	13.0	4.0	—	—	1	Olaf Trovåg, Nåra
15 8/å —	k f	T	17	34.0	12.0	4.0	—	—	1	Olaf Trovåg, Nåra
16 Ms Anna	k	T	?	41.0	15.0	6.0	Skandia	30	0	Olaf J Trovåg, Nåra
17 Mbf Flid	k t	T	06	40.4	16.2	6.1	Rap	22	0	Karl Larsen m fl, Kolgrov
18 MÅ Orion	k	T	12	31.9	11.7	5.3	Heros	8	0	Johs O Kvalvik m fl, Husøy i Sogn
20 Ms Lude	k	T	14	32.2	10.5	3.8	Aktiv	7	0	B Kvarhellen m fl, Husøy i Sogn
21 8/å Finn	f k	T	23	30.0	10.5	3.9	—	—	1	Paul Takle m fl, Hardbakke
22 Ms Firda	k	T	11	41.0	15.5	6.0	Wichm.	20	0	Hans P Gåsvær, Buskøy
23 Ms Havsula	k	T	06	39.0	14.0	5.0	Gideon	16	0	Thormund P Gåsvær, Buskøy
24 MÅ Fram	k f	T	31	23.0	7.5	5.0	Gideon	6	0	Rasmus Gåsvær, Buskøy
25 MÅ Gåsvær	k	T	?	25.0	7.0	3.5	Rap	4	0	Peder Johan Gåsvær, Buskøy
26 Ms Dagny	k	T	11	38.0	12.0	5.0	Rap	12	0	Irgens Lending, Herviksbygda
27 MÅ Ørnen	k f	T	92	32.0	10.0	5.0	Gideon	6	6	Lyder Lambrechts m fl, Nåra
28 8/å Silden	f k	T	18	25.0	8.0	3.5	—	—	0	Johs O Kvalvik m fl, Husøy i Sogn
29 6/å —	f k	T	18	31.0	10.0	4.4	—	—	1	Ludvik Trovåg, Nåra

Farkostens nummer, art og navn	Anvendelse	Materiale Byggeår	Lengde	Bredde	Dybde	Maskin, navn	Antall HK	F. & fangstb.	Eierens (den korresponderende reders) navn og postadresse
30 8/å Jonas	k f	T ?	28.0	10.0	4.0	—	—	1	Tungoddens Notlag, Nára
31 Må Sabben	f	T 33	24.8	8.3	3.3	Sabb	5	0	Bernt Nyheim m fl, Kolgrov
32 Må Røvdals- fjord	k f	T 04	31.0	10.0	4.4	Gideon	6	0	Sigurd S Avløp, Lågøy
33 Må Argo	k	T 13	33.0	13.0	4.5	Hein	7	1	Paul Takle m fl, Hardbakke
34 Må —	f	T ?	27.0	9.0	4.0	Gideon	4	0	Berent B Enstad, Enstad
35 Må Trio	k	T 17	46.0	14.5	7.0	Alpha	18	1	Bertel B Enstad, Enstad
36 Må Dristig	t	T 19	24.4	8.5	4.0	Rap	7	0	Paul R Lågøy, Lågøy
37 Må Sjøgutten	k	T 14	40.0	11.3	4.3	Alpha	14	0	Konrad Notø m fl, Husøy i Sogn
38 Må Brødrene	f k	T 85	27.0	10.0	4.0	Gideon	5	0	Lars J Urtegård, Enstad
39 Må Utvær	f	T 17	35.0	10.0	3.0	Hein	6	0	M Utvær m fl, Husøy i Sogn
41 8/å —	f k	T 18	34.0	13.0	3.2	—	—	1	Jakob Tungodden m fl, Nára
42 Må Venus	t k	T 08	69.7	17.9	8.2	Union	60	3	Olaf J Steinsund, Steinsund
43 Må Frigg	k f	T 96	30.0	10.0	4.0	Rap	7	0	G O Stensund, Hardbakke
44 Så Aktiv	f k	T 13	30.0	10.0	4.0	—	—	1	H O Ravnø, Tangenes i Sogn
46 Må Sleipner	k	T 12	33.0	12.0	5.0	Gideon	6	0	Elias N Stensø, Buskøy
47 Ms Johanne	k	T 19	42.0	15.0	7.5	Rap	22	0	Elias N Stensø m fl, Buskøy
48 Må Maiblomsten	k	T 11	43.0	12.0	6.0	Gideon	14	0	Nikolai Stensø m fl, Buskøy
49 Må Bravo	k	T 90	36.0	11.0	5.0	Gideon	8	0	Oluf N Stensø m fl, Buskøy
50 Må Resolut	f	T 31	23.9	7.6	3.2	Rap	5	0	Harald Engevik, Enstad
51 Ms Saren	l	T ?	44.8	16.4	7.3	Verdan	20	4	Fr Stendal m fl, Tangenes i Sogn
52 Må Sjøgutt	k	T 01	40.3	11.7	5.3	Gideon	6	0	E L Kråknes m fl, Herviksbygda
53 Ms Alken	k	T 13	40.4	13.8	5.8	Rap	12	0	Joh M Hugø m fl, Herviksbygda
55 Må Skarnaglen	k	T 09	30.0	9.0	5.0	Gideon	5	0	P B Skarnaglen m fl, Enstad
56 Ms Juni ¹⁾	f k	T 05	40.0	13.0	7.0	Rap	12	0	H T Hersvik, Herviksbygda
57 8/å Lyn	f k	T 15	30.3	11.4	4.8	—	—	1	H O Færøvik, Buskøy
58 Må Olaf	f t	T 83	29.2	10.6	4.8	Gideon	4	0	H O Færøvik, Buskøy
59 Må Lågøfjord	k	T 20	33.0	10.5	4.0	Hein	7	0	Andreas E Færø, Buskøy
60 Må Nansen	f t	T ?	25.0	8.5	3.2	Rap	4	0	Johan Færøy, Herviksbygda
61 Må Ny-Sabb	f k	T 32	24.7	8.4	3.3	Sabb	5	0	N A Kalgraf m fl, Kolgrov
62 Må Hendig	f	T 13	21.0	7.0	3.3	Tenfj.	3	0	Johs K Storey m fl, Tangenes i S.
63 Må Brødrene	k	T ?	30.0	9.0	4.0	Rap	7	0	Johannes Dumben m fl, Enstad
64 Må Trofast	f k	T 00	30.0	9.0	5.0	Hein	7	0	Kr H Dumben m fl, Enstad
65 Må Tore	k	T 09	31.9	10.2	4.7	Gideon	6	0	Kristian J Sandvik, Enstad
66 Må Bobben	f k	T ?	30.0	8.0	3.5	Wichm.	6	0	Bernt Hopsdal m fl, Hardbakke
67 Ms Husefjell	f k	T 21	38.0	13.0	5.5	Rap	12	0	Thomas Hugø m fl, Herviksbygda
68 Må Avance	f k	T 28	28.0	9.4	3.7	Avance	10	0	Erling J Geiterøy, Kolgrov
69 Ms Anna	k	T 96	42.5	15.9	6.4	Gideon	16	0	H O Færøvik, Buskøy
70 Ms Lykken	k	T 07	30.0	11.4	5.0	Aktiv	7	0	Anton E Utvær, Husøy i Sogn
71 Ms Venus	k	T 04	39.0	14.0	6.3	Gideon	13	0	Andreas E Færø, Buskøy
72 Ms Færøy	k	T 11	36.2	11.6	5.6	Ideal	12	0	Petter A Færø, Buskøy
73 Ms Olga	k	T 10	40.0	13.4	6.3	Bolind.	25	0	Johs E Strømmen m fl, Kolgrov
75 Må Norevik	f k t	T 12	25.0	9.0	3.0	Hein	4	0	A S Ytreøy, Tangenes i Sogn
77 Ms Ragnhild	l f	T 06	48.0	14.0	6.0	Soderb.	20	0	H O Ravnø m fl, Tangenes i Sogn
78 Må Wiking	f	T 10	31.9	10.9	3.7	Gideon	5	0	B O Ravnø, Tangenes i Sogn
79 Mbf Kvik	k f	T 12	30.8	10.5	3.7	Hein	7	1	Johs. Ørnehaug, Tangenes i Sogn
80 8/å —	f k	T ?	27.0	9.0	4.5	—	—	1	Paul Takle m fl, Hardbakke
81 Må Stølgut	f k h	T 18	56.0	14.5	7.3	Grei	25	0	Johs Stølen, Herviksbygda
82 Må Elegant	k	T 13	32.0	10.0	4.5	Hein	7	0	Kristian Lillehjem m fl, Kolgrov
83 Ms Vårblomst	k	T ?	39.0	12.0	4.2	Hein	6	0	Hans M Strand, Lågøy
84 Må Havsulen	f	T 22	24.6	8.8	3.3	Wichm.	5	0	Leonhard Hjøneevåg, Kolgrov
85 Må Kvik	k f	T 30	27.0	10.0	5.0	Rap	10	0	J J Steindal, Tangenes i Sogn

Farkostens nummer, art og navn	Anvendelse	Materiale	Byggeår	Lengde	Bredde	Dybde	Maskin, navn	Antall HK	F. & fangstb.	Eierens (den korresponderende reders) navn og postadresse
86 Ms Mågen	f k	T16		44.6	13.8	6.4	Union	20	1	H T Ytrøy m fl, Tangenes i Sogn
87 S/Å —	f	T ?		36.1	12.7	4.8	—	—	0	H T Ytrøy m fl, Tangenes i Sogn
89 S/Å Løven	k f	T10		29.0	8.0	4.0	—	—	1	J Ørnehaug m fl, Tangenes i Sogn
90 ?/Å Odin	f	T28		27.0	9.5	3.5	—	—	1	Hans O Stensund m fl, Hardbakke
91 Må Håbet	k f	T27		31.0	10.0	6.0	Rap	6	0	Gunnar H Hersvik, Herviksbygda
92 Må Trio	f k	T31		24.4	7.9	3.2	Sabb	5	0	E J Råke m fl, Hardbakke
93 S/Å Aslaug	f k	T19		30.0	6.9	3.7	—	—	1	Ole Johan Strømmen, Kolgrov
94 Mk Fremad	k l	T88		57.5	16.2	7.3	Grei	32	0	Truls S Pollen m fl, Hardbakke
95 Må Vidar ¹⁾	k f	T60		29.0	11.0	4.5	Gideon	5	0	Otto T Indrevær, Husøy i Sogn
96 Må Håkon ²⁾	k f	T12		32.0	11.0	4.5	Stabil	12	0	Harald Strandheim m fl, Enstad
97 S/Å Sigurd	f	T18		34.0	10.0	4.5	—	—	1	M S Leirvåg m fl, Hardbakke
98 S/Å —	f	T90		22.0	8.5	3.5	—	—	1	Ole J Færø, Buskøy
99 Ms Juno	k	T14		39.0	14.0	6.0	Skandia	10	0	Sakar. Lending m fl, Herviksbygda
100 Ms Liv	k	T06		35.7	13.4	5.4	Hein	10	0	Ole J Færø, Buskøy
101 Ms Kongshøi	k h	T15		42.0	14.5	6.3	Gideon	24	1	Møller J Færø, Buskøy
102 Må Fram	k	T05		21.0	6.8	3.0	Wichm.	2	0	Johan Hagen, Herviksbygda
103 Må Wichmann	k	T15		24.0	6.0	3.0	Wichm.	4	0	Thormod P Gåsvær m fl, Buskøy
104 Må Håkon	k f	T05		26.0	9.0	5.0	Hein	5	0	B O Yttrø, Tangenes i Sogn
105 Ms Yttrøy	k	T16		45.0	13.0	7.0	Nordlys	20	2	B O Yttrø, Tangenes i Sogn
106 Ms Nessefjord	k	T12		39.2	12.7	6.3	Aktiv	10	1	Øiv Andreassen m fl, Hardbakke
107 Må Wergeland ³⁾	f	T12		29.4	10.9	4.4	Rap	17	1	Ole L Pollen m fl, Hardbakke
108 Må Lyderhorn	k f	T86		28.0	10.0	5.0	Gideon	4	0	S H Vaulen, Herviksbygda
109 Må Prøven	k f	T ?		29.5	10.0	4.4	Gideon	4	0	Lorentz E Ødejord, Kolgrov
110 Må Fram	t	T ?		30.1	10.6	4.2	Gideon	5	0	A P Yttrøy, Tangenes i Sogn
111 Må Snøgg	k f	T22		22.0	6.0	3.5	Rap	4	0	J Krogenæs, Herviksbygda
112 Må Brødrene	k f	T23		21.0	7.0	4.0	Rap	4	0	Martin J Hersvik, Herviksbygda
113 S/Å —	f	T18		31.0	11.0	3.5	—	—	1	Ole Indrøy m fl, Tangenes i Sogn
114 Må Venus	f k	T19		27.0	8.5	3.5	Rap	8	0	Ole H Indrøy m fl, Tangenes i Sogn
115 Må Heros	f k	T80		28.0	8.0	5.0	Heros	5	0	J G Oddekalv, m fl, Tangenes i S
116 Må Svanen	t	T07		27.9	10.2	4.0	Bolind.	8	0	Knut Berentsen, Tangenes i Sogn
117 S/Å —	k	T18		31.4	11.2	4.1	—	—	1	J J Oddekalv m fl, Tangenes i S
118 Mk Hjerdis	t l	T ?		42.0	13.7	4.8	Trygg	20	0	Lauritz N Råke, Hardbakke
119 Må Huly	k f	T98		23.0	4.5	3.0	Rap	4	0	H H Hersvik m fl, Herviksbygda
120 S/Å Viking	f	T19		32.0	10.0	4.0	—	—	1	A S Ytrø, Tangenes i Sogn
122 Må Stølsvik	t k	T13		31.0	9.5	5.0	Gideon	6	0	Elias L Stølsvik, Buskøy
123 S/Å Godnok	f	T12		28.0	8.0	3.0	—	—	0	A S Ytrø, Tangenes i Sogn
125 S/Å Snøgg	f	T10		25.0	5.0	3.4	—	—	0	Nikolai Kalgraff, Kolgrov
126 Må Fram	k	T20		24.0	8.0	4.0	Statt	5	0	Konrad Herland, Husøy i Sogn
127 S/Å —	k f	T00		30.0	6.0	3.0	—	—	0	Olai B Rørdal, Kolgrov
128 Ms Viktoria	k	T ?		35.0	13.5	6.0	Hein	10	0	Einar K Vadse m fl, Buskøy
129 Mk Hugnad ¹⁾	l	T15		43.0	12.5	6.0	Avance	15	4	Wilhelm Færø, Buskøy
130 S/Å —	f	T08		25.5	11.0	3.0	—	—	0	Johan Nessen m fl, Hardbakke
131 Må Meteor	f	T20		18.0	4.0	3.0	Wichm.	2	0	Anton Hersberg, Enstad
132 Må Brødrene	k f	T85		33.5	11.5	5.0	Rap	7	0	J Johannessen m fl, Husøy i Sogn
133 S/Å Hesten	f	T24		30.0	9.0	4.0	—	—	0	H G Notø m fl, Husøy i Sogn
134 S/Å —	f	T15		16.0	6.0	3.0	—	—	0	H G Notø m fl, Husøy i Sogn
135 Må Von	k	T07		25.0	6.0	3.0	Rap	4	0	Nikolai A Stensø, Buskøy
136 Må Teisten	k	T02		20.0	6.0	3.0	Meteor	3	0	Petter H Leknesund, Buskøy

1) Qmb. 1926. 2) 4) Om. 1935. 3) Omb. 1933.



Farkostens nummer, art og navn	Anvendelse	Materiale	Byggear	Lengde	Bredde	Dybde	Maskin, navn	Antall HK	F. & fangstb.	Eierens (den korresponderende reders) navn og postadresse
137 6/å Rap	r	T	18	30.0	10.0	4.0	—	—	0	Jakob J Teinenes m fl, Kolgrov
138 Må Hopen	k	T	00	32.0	12.0	5.0	Gideon	6	0	Jakob J Hop m fl, Hardbakke
139 8/å —	r	T	95	27.0	11.0	4.0	—	—	1	Johan J Hop, Hardbakke
140 Må Svensken	r	T	?	18.1	6.4	4.2	Rap	4	0	Nils A Færø, Herviksbygda
141 Må Proven	r	T	19	23.5	6.3	2.5	Favorit	4	0	Mathias A Storevik, Krakhella
143 6/å Kvik	f	T	11	29.0	7.0	4.0	—	—	1	Jakob J Teinenes m fl, Kolgrov
144 Må Lillegutt	f	T	33	28.7	8.4	5.3	Sabb	5	0	Jakob Teinenes, Kolgrov
145 Må Rask	fk	T	10	23.0	8.8	2.8	Rap	5	0	Petter Nørevåg m fl, Kolgrov
146 Må Kvældulf	k	T	00	32.0	10.0	5.0	Gideon	5	0	A B Hjønnvåg m fl, Kolgrov
147 Må Silden	k	T	06	32.0	10.0	5.0	Rap	7	0	Karl K Hjønnvåg, Kolgrov
148 Må Bjørn	k f	T	16	30.5	10.2	3.8	Gideon	8	0	M F Steindal, Tangenes i Sogn
149 Ms Gjertrud	f k	T	12	29.8	12.0	5.4	Alpha	8	0	Lyder Sveholm, Kolgrov
150 8/å Sala ¹⁾	f	T	65	24.0	7.0	3.0	—	—	0	Andreas I Lien, Hardbakke
151 Må Atlanta	f	T	18	22.0	6.0	3.0	Atlanta	4	0	Johs O Næsheim, Buskøy
152 Ms Fram	k	T	16	40.4	12.2	7.1	Statt	15	0	Bernt Kvarhellen, Husøy i Sogn
153 Må Rap ²⁾	k	T	21	24.0	6.5	3.5	Rap	7	0	Johs O Garen, Husøy i Sogn
154 Må Sjøhelt	f	T	?	19.6	4.8	2.0	Stand.	4	0	Kristoffer Kværhellen, Kolgrov
155 Mk Falken	k	T	05	42.0	12.7	5.0	Gideon	8	0	J K Stendal m fl, Tangenes i Sogn
156 Må Sjøfuglen	k	T	21	24.0	7.0	3.0	Wichm.	3	0	Andreas Halvorsen, Krakhella
157 Må Rap	k	T	21	23.0	7.0	5.0	Sterk	5	0	Hermand Strømmen, Kolgrov
158 Må Kvik	k f	T	97	21.8	5.9	2.9	Gideon	5	0	Hans K Hagen, Herviksbygda
159 Må Nøkken	f k t	T	21	28.7	9.3	3.6	Wichm.	6	0	Fredrik Hjønnvåg m fl, Kolgrov
160 Mk Stål I	h k t	T	18	54.2	16.0	7.0	Wichm.	40	0	K Berntsen, Tangenes i Sogn
162 Mbf Brødrene	k t	T	16	34.0	12.0	6.0	Avance	12	0	B O Ytreø, Tangenes i Sogn
163 Må Sveisen	f	T	22	20.0	6.4	2.3	Karm	3	0	Elias H Vaulen, Herviksbygda
164 8/å Bravo	k f	T	?	30.0	10.0	4.0	—	—	1	Ole J Indrevær, Husøy i Sogn
166 8/å —	f	T	10	31.9	11.7	3.2	—	—	1	Petter O Hjønnvåg, Kolgrov
167 6/å Mågen	f	T	?	20.0	?	?	—	—	0	Ole Soldal, Kolgrov
168 Må Von	k f	T	03	25.0	8.0	3.5	Sterk	5	0	O L Valland, Herviksbygda
170 Ms Heim	k f	T	19	40.0	13.0	6.0	Wichm.	12	0	G G Furrevik m fl, Herviksbygda
172 Må Flid	f	T	24	24.7	7.0	3.0	Wichm.	4	0	K H Leknessund, Buskøy
173 Må Fremad	f	T	34	27.6	7.4	3.2	Sabb	5	0	Nic K Ytreøy, Tangenes i Sogn
174 Ms Sirafjord	k f	T	16	46.0	14.0	6.7	Grei	26	0	L E Stølsvik, Herviksbygda
175 8/å Steiner	f	T	20	30.0	10.0	3.8	—	—	0	M F Stendal m fl, Tangenes i Sogn
176 8/å Farmann	f	T	25	30.0	10.0	4.0	—	—	1	H Ravne m fl, Tangenes i Sogn
177 6/å Teisten	f	T	25	28.0	9.0	5.0	—	—	0	E J Storøy m fl, Tangenes i Sogn
178 8/å Kvalen	f	T	23	33.0	11.0	6.0	—	—	0	Einar L Saltskår m fl, Buskøy
179 8/å Løven	f	T	17	32.0	11.0	5.0	—	—	0	Karsten A Sveholm, Kolgrov
180 8/å Bjørnen	f	T	18	30.0	10.0	4.0	—	—	0	Fredrik Hjønnvåg, Kolgrov
181 Må Roald 2	k f	T	33	32.0	10.0	6.0	Avance	8	1	Joh. B Nesøy m fl, Hardbakke
182 Må Heimdal	k	T	26	24.0	7.0	3.0	Heimdal	5	0	H T Ytreøy, Tangenes i Sogn
184 Må Kvikk	k f	T	32	23.0	8.0	4.0	Wichm.	7	0	Konrad O Note, Husøy i Sogn
185 8/å —	f	T	20	31.9	11.2	3.6	—	—	0	E J Storøy m fl, Tangenes i Sogn
186 8/å Mågen	f	T	27	30.0	10.0	4.0	—	—	0	Einar L Saltskår m fl, Buskøy
187 Ms Helga	k l	T	16	44.0	14.4	7.0	Wichm.	20	0	Einar L Saltskår m fl, Buskøy
188 Ms Svanen ³⁾	k	T	02	45.0	13.0	7.0	Avance	22	0	Tormod P Gåsvær m fl, Buskøy
189 Må Kvikk	f	T	26	28.0	8.0	5.0	Rap	10	0	Alfred K Sveholm, Kolgrov
190 Må Kvikk	f	T	28	22.0	7.0	4.0	Rap	7	0	Arnold A Indrevær, Husøy i Sogn
191 Må Trio	t f	T	19	32.8	10.4	3.7	Stærkod.	6	0	Henrik Bastiansen, Kolgrov
192 Må Utvær ⁴⁾	k t	T	19	28.0	8.7	4.0	Rap	8	0	Harald Henriksen, Husøy i Sogn
193 8/å Kvikk	f	T	28	30.3	10.5	4.1	—	—	0	Bernh. Ravne, Tangenes i Sogn
194 6/å Samson	f	T	28	26.4	9.7	3.3	—	—	0	Lyder Kråkenes m fl, Hardbakke
195 Ms Nutid	k f	T	69	63.3	18.5	6.9	Avance	35	3	David L Saltskår, Buskøy

Farkostens nummer, art og navn	Anvendelse	Materiale	Byggeår	Lengde	Bredde	Dybde	Maskin, navn	Antall HK	F. & tangstb.	Eierens (den korresponderende reders) navn og postadresse
196 8/å Krasin	f	T	28	32.0	11.0	3.2	—	—	0	Fredrik Hjøneevåg, Kolgrov
197 8/å Thor	f	T	28	28.0	9.0	3.4	—	—	0	Johan P Nessen m fl, Hardbakke
198 Må Båsfjord	k f	T	16	33.0	11.0	4.0	Rap	9	0	Vilhelm Færøy, Buskøy
200 Må Fangst	k	T	28	31.9	10.1	5.3	Rap	10	0	Ingv. J Lundø m fl, Tangenes i S.
201 Må Brødrene	k	T	28	25.0	8.0	5.0	Rap	7	0	Alb. Nettelund, Nåra
202 Må Brødrene	k	T	22	25.3	8.2	4.0	Rap	6	0	Rasmus P Jtvær, Husøy i Sogn
203 Mk De Håp	t	T	98	67.2	18.3	8.8	Skandia	25	1	Johan J Hop, Hardbakke
204 8/å Leif	f	T	10	35.0	12.0	4.0	—	—	1	Tomas M Hugø m fl, Hervikbygda
205 4/å Fram	f	T	28	31.3	10.4	4.0	—	—	1	Kristoffer Hagen, Lågøy
206 Må Stabil	f	T	29	33.0	11.0	5.0	Stabil	10	1	Kristoffer Hagen, Lågøy
207 6/å Laxen	k f	T	29	30.0	7.0	4.0	—	—	1	Lyder L Saltskår, Buskøy
208 Må Lågøy	k f	T	25	30.0	12.0	4.0	Gideon	6	1	Paul R Lågo, Lågøy
210 Ms Duen	k f	T	14	44.0	16.0	7.0	Wichm.	20	0	Nils O Stensund m fl, Hardbakke
211 8/å Haymann	k f	T	29	29.0	9.0	4.0	—	—	1	David L Saltskår, Buskøy
212 Må Kjell	f k	T	28	23.4	7.6	3.7	Wichm.	4	0	Sverre M Aroy, Hardbakke
213 8/å Humlevåg	f k	T	?	26.0	8.5	3.5	—	—	1	Johs. B Nesse m fl, Hardbakke
214 8/å Viking I	f k	T	?	30.9	10.4	4.0	—	—	1	Albert Simmerøy, Hardbakke
215 Må Fram	k f	T	18	31.0	11.0	4.0	Gideon	11	1	Andreas Strand m fl, Lågøy
216 Ms Delfin	k f	T	21	41.3	14.2	5.2	Nordlys	18	3	Lyder Lambrechts, Nåra
217 8/å Halfan	k f	T	28	30.7	11.2	4.2	—	—	1	B A Strømmen m fl, Kolgrov
218 8/å Strand	k f	T	29	31.9	10.6	3.8	—	—	1	Andreas Strand m fl, Lågøy
219 Må Favorit	k f	T	10	15.0	6.0	5.0	Favorit	3	0	Konrad Herland, Husøy i Sogn
220 8/å Indrevær	k f	T	28	30.0	9.8	3.8	—	—	1	Th O Indrebø, Husøy i Sogn
221 Må Brilliant	k f	T	29	26.5	9.1	3.8	Wichm.	5	0	M A Indrevær, Husøy i Sogn
222 6/å Lettvint	k f	T	29	30.0	9.0	3.0	—	—	1	Johs J Garen, Husøy i Sogn
223 8/å Kvalen	k f	T	29	29.0	8.8	3.8	—	—	1	Johs O Kvalvik, Husøy i Sogn
224 8/å Ingeborg	k f	T	29	34.0	9.0	5.0	—	—	1	Ole Johan Straumen, Kolgrov
225 8/å Ludo	f k	T	29	32.0	10.0	5.0	—	—	1	Osv. Strømmen m fl, Kolgrov
226 6/å Snurpedoria	f k	T	?	25.5	7.4	3.2	—	—	1	Osv. Strømmen m fl, Kolgrov
227 6/å Bentsen	k f	T	?	29.2	9.6	3.7	—	—	1	Sigurd L Trovåg, Nåra
228 Ms Henriette	k f	T	?	40.0	13.0	6.0	Dux	12	0	Johs O Nesheim m fl, Buskøy
229 6/å Laksen	k f	T	?	24.0	8.5	3.5	—	—	1	Irgens Lending, Hervikbygda
230 Må Fram	k f	T	29	30.0	9.0	5.0	Union	10	1	Sak I Lending m fl, Hervikbygda
231 Må Sabb	k f	T	28	25.0	7.0	4.0	Sabb	5	0	Olav B Rørdal, Kolgrov
232 6/å Farman	k f	T	30	27.0	9.0	4.5	—	—	1	Bjarne V Færøy, Buskøy
233 8/å Silden	k f	T	29	28.7	10.2	3.8	—	—	1	Lauritz Stølen m fl, Hervikbygda
234 Må Kvikk	f	T	30	23.0	7.3	3.0	Sabb	5	0	R Johannesen, Inderøy i Solund
235 Må Sabb I	f	T	30	24.0	7.0	3.0	Sabb	5	0	Joh Oddekalv, Tangenes i Sogn
236 Må Djerv ¹⁾	f k	T	10	25.0	8.0	5.0	Gideon	4	0	Herman Hjøneevåg, Kolgrov
237 8/å Alken	f k	T	29	30.0	11.0	6.0	—	—	1	H T Ytrøy m fl, Tangenes i Sogn
239 ?/å Svoldal	f k	T	30	24.0	6.5	3.5	—	—	1	Irgens S Lending, Hervikbygda
240 Må Thor	f k	T	30	38.2	12.3	5.7	Rap	17	1	Hans O Stensund m fl, Steinsund
241 6/å Kastor	f k	T	?	28.7	8.5	4.2	—	—	1	Sigurd Trovåg m fl, Nåra
242 Ms Osen	f	T	07	31.0	10.0	7.5	Gideon	5	0	Petter G Indrevær, Husøy i Sogn
243 Ms Kvikk	f k	T	15	26.3	7.4	3.7	Alpha	5	1	Bertel L Trovåg, Kolgrov
244 Må Fiskaren	f k	T	30	30.8	8.5	4.7	Rap	7	0	H Henriksen Noto, Husøy i Sogn
245 8/å Roald	f k	T	30	29.5	10.5	4.0	—	—	1	Johs. B Næsøy m fl, Hardbakke
246 8/å Finn	f k	T	30	29.0	10.0	4.0	—	—	1	B O Ravnø, Tangenes i Sogn

1) Omb. 1923.

Farkostens nummer, art og navn	Anvendelse	Materiale	Byggår	Lengde	Bredde	Dybde	Maskin, navn	Antall	HK	F. & fangstb.	Eierens (den kor-responderende reders) navn og postadresse
247 8/å Havglimt	fk	T	30	29.8	10.6	4.2	—	—	1	—	Anton M Sørevåg, Kolgrov
248 Må Fix	f	T	32	26.0	7.4	3.2	Gideon	5	0	—	Jørgen O Trovåg, Nåra
249 12/å Lom	fk	T	31	31.9	10.6	4.2	—	—	1	—	Anna Herland, Husøy i Sogn
250 8/å Proven	fk	T	?	31.9	10.6	3.2	—	—	1	—	Fredrik Hjønnvåg, Kolgrov
251 Må Hjønnborg	fk ft	T	30	36.0	12.0	5.0	Wichm.	16	1	—	Fredrik Hjønnvåg, Kolgrov
252 Må Sjøgutt	kf	T	30	33.0	9.8	4.7	Wichm.	12	1	—	Einar L Saltskår, Buskøy
253 Må Nordmann	kf	T	30	31.0	8.0	4.0	Gideon	10	1	—	Lyder L Saltskår, Buskøy
254 8/å Notmann	kf	T	28	29.0	10.0	3.0	—	—	1	—	Jørgen K Våge m fl, Kolgrov
255 6/å Makrellen	kf	T	90	30.0	8.0	4.0	—	—	1	—	Hanna Eide, Nese fjord
256 6/å Trond	kf	T	27	26.6	9.6	3.2	—	—	1	—	J J Stendal m fl, Tangenes i Sogn
257 ?/å Rask	kf	T	33	30.0	10.0	5.0	—	—	0	—	Sig. N Røsdal m fl, Kolgrov
258 Må Trygg	f	T	25	28.0	9.5	3.0	Tryg	6	0	—	Gjert J Hersvik, Hersvikbygda
259 6/å Kamp	f	T	29	28.0	9.0	3.0	—	—	1	—	Knut J Kalgroff m fl, Kolgrov
260 8/å Seier	fk	T	29	30.0	10.3	3.8	—	—	1	—	Knut J Kalgroff m fl, Kolgrov
261 8/å Hvalrossen	fk	T	?	30.0	9.0	5.0	—	—	1	—	A J Ørnehaug, Tangenes i Sogn
262 ?/å Nordmann	fk	T	30	29.7	11.0	3.9	—	—	1	—	Lyder Lambrechts, Nåra
263 8/å Odden	kf	T	30	27.8	9.8	3.8	—	—	1	—	H J Tungodden m fl, Nåra
264 6/å Skarnagel	kf	T	95	26.6	8.5	4.2	—	—	1	—	Peter B Skarnagel m fl, Einstad
265 Må Berting	f	T	30	27.0	9.0	5.0	Rap	7	0	—	Halvard S Krakhella, Krakhella
266 8/å Fremad	kf	T	?	30.0	9.0	5.0	—	—	1	—	Johs J Oddekalv, Tangenes i Sogn
267 Må Viggen	kf	T	02	26.6	8.5	4.2	Sabb	5	0	—	Ola B Ytrøy, Tangenes i Sogn
268 Må Glogg	fk	T	30	27.0	8.0	4.0	Sabb	5	0	—	Kristian O Sanden, Kolgrov
269 6/å Doris	fk	T	?	27.1	7.6	3.3	—	—	1	—	Bertel K Gildrenes, Nåra
270 Må Brødrene	fk	T	30	25.5	9.2	3.9	Sabb	5	0	—	Hans A Lien m fl, Hardbakke
271 Må Mars	fk	T	31	25.0	8.5	3.2	Sabb	5	0	—	Berent Mårstig, Lågøy
272 Må Einar	fk	T	30	33.5	10.5	5.0	Wichm.	12	1	—	Andreas E Færøy, Buskøy
273 6/å Teisten	fk	T	28	25.5	7.4	3.2	—	—	1	—	Kristoff H Dumben m fl, Einstad
274 8/å Notmann	fk	T	29	28.7	10.2	4.1	—	—	1	—	Harald P Engevik, Einstad
275 8/å Vestmann	fk	T	30	28.0	10.0	5.0	—	—	1	—	Peder Johan Gåsvær, Buskøy
276 Må Heim	fk	T	30	26.0	8.0	5.0	Sabb	5	0	—	Peder Midtbø, Buskøy
277 Må Wichmann	fk	T	31	26.6	9.6	3.8	Wichm.	6	0	—	Bernt K Strand m fl, Lågøy
278 8/å Real	fk	T	18	31.0	10.5	3.6	—	—	1	—	Johs J Stølen m fl, Hersvikbygda
279 8/å Håbet	fk	T	?	30.0	10.0	5.0	—	—	1	—	Andreas Halvorsen, Krakhella
280 8/å Proven	kf	T	?	31.0	12.0	4.0	—	—	1	—	Paul Lågøy, Lågøy
281 Må Håkon 2	fk	T	32	39.3	12.0	5.6	Wichm.	16	1	—	H Olsen Ytrøy, Tangenes i Sogn
282 Må Seirsnappen	k	T	31	29.0	6.5	3.6	Wichm.	8	0	—	Rasmus P Utvær, Husøy i Sogn
283 Ms Viktoria	f	T	92	36.0	14.0	6.0	Skandia	12	0	—	Sigurd L Trovåg, Nåra
284 Må Svalen	k	T	32	29.7	11.0	3.7	Wichm.	8	0	—	E J Storøy m fl, Tangenes i Sogn
285 Må Anna	kt	T	31	30.0	11.0	4.5	Rap	14	0	—	Leif Solhaug, Husøy i Sogn
286 Må Havmann	k	T	32	27.0	8.0	4.0	Union	7	0	—	Magn O Straumen m fl, Kolgrov
287 Må Bassen	kf	T	13	25.0	8.0	3.0	Sabb	5	0	—	Peder J Strømmen m fl, Kolgrov
289 Ms Delfin	kf	T	14	35.0	10.0	5.0	Wichm.	10	0	—	Erling S Eide, Nese fjord
290 Må Fremad	k	T	20	24.0	8.0	3.0	Rap	7	0	—	Jakob L Ødejord, Kolgrov
291 6/å Graff	k	T	30	29.0	8.5	3.5	—	—	1	—	Jacob Kalgraf m fl, Kolgrov
292 Må Færøy I	kf	T	32	28.0	10.5	4.5	Rap	10	0	—	Andreas P Færøy, Buskøy
293 6/å Nymann	fk	T	32	27.0	8.0	4.0	—	—	1	—	Einar Færøy m fl, Buskøy
294 Må Viggo	fk	T	31	32.0	12.0	4.0	Nygrei	14	1	—	Berent L Hop, Hardbakke
295 6/å Jupiter	fk	T	?	27.6	7.4	5.3	—	—	0	—	Karl L Kalgraf, Kolgrov
296 Må Lun	f	T	33	27.0	8.0	3.0	Sabb	5	0	—	Osvald B Strømmen, Kolgrov
297 Må Seiler	f	T	33	28.0	7.0	4.0	Union	7	0	—	Søren O Strømmen, Kolgrov
298 8/å Thor	fk	T	33	31.5	10.3	4.0	—	—	1	—	Berent Nyheim m fl, Kolgrov
299 Mbf Palmen	tk f	T	10	42.0	15.0	5.0	Wichm.	20	0	—	Hermann H Hjønnvåg, Kolgrov
300 6/å Glogg	kf	T	32	31.9	10.6	5.3	—	—	1	—	Ingv. Lunde m fl, Tangenes i Sogn
301 Må Susanna	f	T	?	25.5	7.4	3.2	Rap	5	0	—	Johan J Stendal, Tangenes i Sogn
303 Må Kastor I	kf	T	33	39.3	10.6	5.3	Grei	20	1	—	Bertel L Trovåg m fl, Nåra

SF-SU Solund — SF-SV Sør-Vågsøy.

Farkostens nummer, [art og navn]	Anvendelse	Materiale	Byggår	Lengde	Bredde	Dybde	Maskin, navn	Antall HK	F. & fangstb.	Eierens (den korresponderende reders) navn og postadresse
305 Må Alken	f	T	33	25.5	8.4	3.6	Wichm.	5	0	Arnfinn Soldal m fl, Nåra
306 Må Drengenes	f	T	34	28.0	7.0	4.0	Sabb	5	0	Joh. J Drengenes, Lågøy
307 Må Modig	f	T	99	26.0	9.5	3.7	Lettvint	6	0	Thor Netteland, Krakheilla
308 Mbf Tangenes	k f	T	34	24.9	8.4	4.2	Sabb	5	0	Henrik Brekke, Tangenes i Sogn
309 Må Askeladden	k f	T	33	35.0	10.0	4.5	N.D.M.	10	0	Erling T Færøy, Buskøy
310 Mk Færøvik I	h k	T	34	50.4	16.3	9.0	Gideon	45	1	Ola H Færøvik, Buskøy
312 S/A Nymann	k f	T	34	30.0	12.0	4.0	—	—	1	Bertel Gildrenes, Nåra

SF-ST. Stryn merkedistrikt.

1 Må Parat	f k	T	16	18.0	8.0	1.7	Meteor	3	0	Rasmus A Myklebust, Stryn
3 6/A —	f	T	?	22.0	7.0	3.0	—	—	3	Rakes Notlag, Loen i Nordfjord

SF-SV. Sør-Vågsøy merkedistrikt.

1 D Eystein	k h	T	01	91.9	78.8	8.9	Damp	159	6	L A Sjong, Måløy
2 Mk Frithjof	k	T	15	36.0	12.0	6.0	Alpha	14	1	Peder P Skavøpold m fl, Måløy
3 Mk Bergholm	h t	T	35	62.2	18.3	9.6	Wichm.	60	1	A/S Häbrandskompaniet, Måløy
4 Mk Jenny	f k	T	12	36.0	10.5	5.3	Gideon	10	0	Johan V Evjen, Måløy
5 Mk Leidulf	h k	T	17	49.0	14.5	7.5	Tuxham	42	0	Peder H Nygård m fl, Måløy
6 Mk Sverre	f k	T	12	34.0	12.0	5.5	Statt	16	1	Hans E Tennebø, Måløy
8 Mk Huitfeldt	k	T	14	36.0	12.5	6.2	Dan	14	0	Kristen P Tennebø m fl, Måløy
9 Ms Flink	k	T	06	36.0	11.0	5.0	Statt	15	0	Rasmus Andal, Måløy
10 Mk Signal	f k	T	13	34.0	11.0	5.2	Alpha	4	0	Otto Sandvik, Måløy
11 Ms Duen	f k	T	06	40.0	14.3	5.8	Aktiv	15	1	August P Effen m fl, Måløy
12 Mk Fram	f k	T	08	36.0	12.0	3.6	Aktiv	15	0	Rasmus K Oxholm m fl, Måløy
13 Ms Solid	k	T	00	38.0	13.0	5.0	Aktiv	15	0	Peder M Oksholm m fl, Måløy
14 Ms Pilen	k	T	07	36.0	13.0	5.7	Gideon	8	0	Lars J Oksholm, Måløy
15 Mk Hendanes	k h	T	15	41.0	12.7	6.3	Bolind.	20	0	Lars I Oppedal m fl, Vågsvåg
16 Mk Sjøblomsten	k	T	14	39.0	12.0	5.4	Volda	22	0	Iugebr. A Oppedal m fl, Vågsvåg
17 Mk Wergeland	f k	T	14	36.0	12.0	5.8	Dussel	18	0	Paul K Setren, Måløy
18 Mk Sport	k	T	13	36.0	12.5	6.5	Volda	22	0	Johs J Oppedal m fl, Vågsvåg
19 Ms Fram	k h	T	13	38.0	11.0	5.0	Wichm.	12	0	I Myrestrand m fl, Vågsvåg
20 Ms Lønning	f k	T	04	37.0	12.5	5.4	Gideon	8	0	Kr Ö Torskangerpoll m fl, Vågsvåg
21 Må Nesodd	f	T	30	18.0	4.4	3.0	Motor	2	0	Andreas Olsen Sæternes, Måløy
22 Mk Brødrene	k	T	12	40.0	12.0	5.2	Gideon	18	1	Aksel O Gotteberg m fl, Måløy
23 Mk Leif	f k	T	11	36.0	11.2	5.7	Hein	12	0	Anfin Goutteberg, Måløy
24 Ms Snyg	f	T	12	28.0	9.5	5.8	Volda	10	0	Bernt R Færestrand m fl, Vågsvåg
25 Mk Vedø	h k	T	93	57.8	16.9	7.7	Skandia	25	1	Johan N Blålid, Måløy
26 Må Fram	f k	T	95	30.3	11.0	4.7	Union	10	1	Lars J Oksholm, Måløy
27 Ms Havglimt	f k	T	23	31.0	10.0	4.3	Wichm.	8	0	Adolf O Seljenes, Vågsvåg
28 Ms Vanse	k	T	14	29.5	10.0	4.3	Hein	7	0	S J Våge m fl, Vågsvåg
29 Mk Arne	k f	T	15	42.5	13.8	5.2	Alpha	15	0	Julius S Våge, Vågsvåg
30 Mk Roald	k	T	14	37.0	11.0	5.8	Alpha	11	1	Wilhelm P Midtgård, Måløy
31 Ms Teist	k	T	12	32.0	10.5	4.5	Gideon	6	0	Lauritz K Oppedal, Vågsvåg
32 Mk Hildur	k	T	19	43.5	14.2	7.3	Skandia	30	0	Julius Weltzien, Vågsvåg
33 Mk Mars ¹⁾	t	T	12	40.0	12.0	6.0	Skandia	15	0	O L Solheim, Vågsvåg
34 Mk Arvak	k h	T	19	43.0	13.0	6.7	Hein	18	1	Isak Nore, Måløy
35 Ms Andvake	k t	T	17	51.5	18.0	9.0	Skandia	35	1	Johan N Blålid, Måløy
36 Ms Vega	k	T	05	31.0	12.0	5.3	Hein	7	0	G O Vågsberg m fl, Vågsvåg
37 Mk Svalen	f t	T	13	35.0	12.0	5.7	Hein	10	0	Sverre P Skarvøpoll, Måløy
38 Må Vestmann	k f	T	29	33.0	11.0	5.4	Rap	18	4	P P Skavøpold m fl, Måløy
39 D Veststein	f k	T	11	49.0	12.9	6.0	Damp	28	0	Brødrene Vetvik, Måløy
40 D Fossan	f k	S	01	53.2	11.2	8.1	Damp	45	0	Rasmus Vetvik, Måløy
42 Mk Hilding	h k	T	16	53.4	15.1	6.1	Tuxham	42	0	Sverre Totland, Måløy

1) Omb. 1953.

Farkostens nummer, art og navn	Anvendelse	Materiale Byggår	Lengde	Bredde	Dybde	Maskin, navn	Antall HK	F. & fangstb.	Eierens (den korresponderende reders) navn og postadresse
43 Mk Delfin	k	T11	36.0	11.7	6.3	Hein	10	1	Ole Sørensen m fl, Måløy
44 Mk Viking	fk	T10	32.0	11.4	5.7	Gideon	6	0	Olai B Våge, Vågsvåg
45 Mk Skjold	fk	T14	32.0	12.0	5.8	Alpha	11	0	Lars L Degnepoll, Måløy
46 Mk Egl	k	T17	48.8	13.8	7.2	Grei	32	0	J Myrestrand, Måløy
47 Ms Havsulen	t	T11	40.0	14.0	6.0	Hein	9	0	A Pedersen m fl, Måløy
48 Mk Argo	kh	T12	40.0	12.3	6.3	Tuxham	18	0	Johan L Kulen, Måløy
50 Mk Glip	fk	T13	32.0	11.5	5.7	Gideon	6	1	Edvin P Degnepoll, Måløy
52 Mk Fredheim	fk	T08	38.0	13.0	7.0	Alpha	14	1	Hans J Oppedal m fl, Vågsvåg
53 Ms Ruth	t	T08	38.0	13.5	5.5	Tuxham	18	0	Isak T Holdevik m fl, Måløy
55 Mk Ulvesund ¹⁾	kf	T02	37.0	13.0	6.0	Dan	14	1	Amandus L Midtgård, Måløy
56 Ms Glimt	fk	T33	29.5	9.5	4.5	Heimdal	11	0	Jonas P Holvik m fl, Måløy
60 Ms Bølgen	fk	T22	28.0	8.0	4.0	Heimdal	6	0	Mons R Skram, Måløy
61 Mk Sleipner I	kf	T20	40.0	13.8	6.7	Alpha	22	1	Gunnar L Lødoen, Måløy
62 Mk Sanky	fk	T19	32.0	12.0	3.4	Gideon	10	0	Kristian Kiran, Måløy
63 Mk Viking	kf	T16	39.0	12.5	5.8	Statt	20	1	Thomas O Saltkjel m fl, Måløy
64 Mk Nyken	kf	T?	35.0	10.0	4.0	Hein	7	0	Alfred Paulsen, Måløy
65 D Onyx	cht	J85	71.6	19.0	10.1	Damp	60	2	J L Eltvik A/S, Måløy
66 Mk Konstant	cht	T84	59.6	16.4	7.4	Avance	44	0	Kristoffer Svoren m fl, Måløy
68 Mk Halnes I	fk	T17	41.0	13.4	6.8	Volda	25	0	Leif Lien m fl, Måløy
69 Sk Marie	t	T97	61.6	17.0	8.5	—	—	1	Brunsviks Eft., Måløy
70 Mk Havskåren	fk	T16	38.0	13.0	6.7	Alpha	14	0	Hildur Fjære, Måløy
71 Ms Svalen	fk	T10	36.5	13.5	5.8	Hein	16	0	Simon J Oppedal, Vågsvåg
73 Ms Forsøk	kf	T13	30.3	9.6	6.3	Dan	6	0	Kr J Hollevik m fl, Måløy
74 Må Nordlys	kf	T19	24.5	6.7	3.0	Romsd.	3	0	R L Tennebø, Måløy
75 Må Odin	t	T89	23.0	8.0	3.0	Heimdal	5	0	Andr Myre, Måløy
76 Mk Nordmand	kf	T12	38.0	11.3	6.2	Skandia	12	0	Josef Lothe m fl, Måløy
77 Må Skreien	fk	T05	21.0	6.0	3.5	(Reiten)	3	0	Elias Reiten, Måløy
78 Må Viking	f	T20	23.5	7.5	3.0	Heimdal	3	0	Elias O Hollevik, Måløy
79 Mk Rollon	fk	T15	36.0	12.0	5.8	Hein	10	1	Alfred J Holvik, Måløy
81 D Torsk	t	T07	57.4	16.0	7.6	Damp	50	0	Alfr. Elvebakke m fl, Måløy
84 Mk Sverre	f	T00	29.9	10.0	5.0	Aktiv	7	0	Hans Rygg m fl, Måløy
88 6/å Notmann	kf	T29	32.0	10.0	?	—	—	2	Alfred P Skavøpoll m fl, Måløy
89 Ms Hindenburg	t	T10	31.5	10.0	3.5	Statt	6	0	Kristian Kiran, Måløy
90 Mk Firda ²⁾	t	T16	59.5	15.7	6.9	Finnøy	60	1	A/S Firda, Måløy
94 Ms Klæpsvik	t	T15	52.1	19.2	8.2	Hein	35	0	John O Holvik m fl, Måløy
96 Ms Havdrott	k	T19	45.0	13.8	6.7	Grei	42	1	Oskar P Midtgård, Måløy
97 Må Snøg	f	T13	23.0	6.0	2.5	Meteor	4	0	Olav J Oppedal, Vågsvåg
100 Må Bolinder	t	T23	29.0	8.0	3.0	Bolind.	8	0	Einar Hagen, Måløy
102 Må Liv	t	T15	18.0	5.0	2.0	Sleipner	2	0	Johan Våge m fl, Vågsvåg
105 Må Kvikk	ft	T10	20.0	6.5	4.0	Heimdal	3	0	Sivert Halnes, Måløy
110 Mk Smart	f	T?	27.0	7.0	3.7	Gideon	4	0	Severine Hagen, Måløy
111 Mk Nordstrand	fk	T20	42.0	12.5	6.3	Volda	25	2	Peder R Kulen, Måløy
115 Mk Fram	fk	T18	31.1	12.2	5.8	Dan	16	0	Søren Vereide, Måløy
116 Må Kvikk	f	T31	19.0	6.0	3.0	Heimdal	5	0	Sigvald Olsen m fl, Måløy
120 Ms Svalen	f	T10	23.0	8.0	3.7	Gideon	3	0	Rasmus Dombesten, Måløy
123 Mk Glimt	fk	T10	32.0	12.0	5.2	Aktiv	9	0	Ola Skavøpold, Måløy

1) Omb. 1911. 2) Omb. 1930.



Farkostens nummer, art og navn	Anvendelse	Materiale	Byggeår	Lengde	Bredde	Dybde	Maskin, navn	Antall HK	F. & fangstb.	Eierens (den korresponderende reders) navn og postadresse
123 Ms Drott	fk	T	23	28.0	8.3	4.0	Heimdal	6	0	Jonas J Holvik, Måløy
124 Ms Heimdal I	fk	T	23	28.0	9.0	4.2	Heimdal	6	0	J K Færestrand, Vågsvåg
125 Ms Juno	tk	T	12	50.0	15.0	6.3	Skandia	25	0	Nikolai Stendal, Måløy
126 Ms Alken	tf	T	?	36.0	12.0	6.0	Gideon	8	0	Nils G Blålid, Måløy
127 Må Skarven	tf	T	19	26.0	6.0	3.0	Meteor	4	0	Mikal A Kvalheim, Måløy
128 Ms Perlen	ft	T	16	36.0	12.5	6.0	Aktiv	11	0	Johan A Kvalheim, Måløy

SF-V. Vevring merkedistrikt.

1 Må Morilden	fk	T	?	28.0	8.0	4.0	Norrøna	6	0	Andr K Apneseth, Vevring
2 Ms Bergljot	k	T	12	36.0	13.5	6.5	Heros	6	0	Karl K Apneseth m fl, Vevring
3 Må Brødrene	fk	T	?	32.0	10.0	4.0	Gideon	5	0	Mads L Flokenæs m fl, Flokenes
4 Ms Juno	k	T	98	36.5	14.0	6.0	Dan	16	0	Martin Leknes, Kvammen i Sunnfj.
5 Må Palmen	f	T	?	26.3	8.9	3.2	Gideon	4	0	Alfr Gjelsvik, Kvammen i Sunnfj.
6 Ms Hildur	k fl	T	30	42.0	14.0	6.5	Gideon	16	2	I P Hestvik, Kvammen i Sunnfj.
7 Mk Sunnfjord ¹⁾	th	T	00	84.5	20.0	9.4	Bolind.	80	0	A/S Brørne Alen, Kvammen i S.
8 Mk Heimfjell	fk	T	27	40.0	14.3	3.5	Grei	15	0	Jostein Alen, Kvammen i Sunnfj.
9 Må Svalen	fk	T	?	31.5	8.9	4.5	Bolind.	10	0	Konrad Svortevik, Svortevik
10 Mk Notmann	k	T	20	40.5	12.7	4.7	Grei	15	1	Otto Alen, Kvammen i Sunnfj.
11 Må Flid	f	T	?	19.7	5.1	2.4	Vestkyst	5	0	Johan Osland, Flokenes
12 Må Andor	k ft	T	?	27.1	9.9	3.5	Hein	5	0	Oluf Osland, Flokenes
13 Må Kyrre	k	T	03	21.0	6.4	2.2	Levahn	3	0	J Espehaug, Kvammen i Sunnfj.
14 Må Kvikk	f	T	80	22.3	6.4	2.4	Meteor	4	0	Anders L Apelseth, Vevring
15 Må Tor	fk	T	95	24.0	8.0	4.0	Volda	5	0	Henrik Rørvik, Kvammen i Sunnfj.
16 Må Sæther	fk	T	00	29.0	11.0	3.5	Norrøna	6	0	Sak S Sæther m fl, Svortevik
17 Må Trygg	fk	T	78	15.3	4.8	2.8	Meteor	4	0	Mentz Årsæth, Vevring
18 Må Kjelken	fk	T	87	20.4	6.0	2.5	Solo	3	0	Peder Andal, Vevring
19 Må Grei	fk	T	00	35.0	10.7	5.3	Grei	10	2	Jac Russenes, Kvammen i Sunnfj
20 Må Grytten	fk	T	19	25.0	9.0	6.0	Vestkyst	5	1	Anders J Grytten m fl, Vevring
21 Må Flink	fk	T	85	14.3	5.1	1.8	Meteor	3	0	Ole E Thingnes, Vevring
22 Må Flyvefisken	fk	T	19	22.0	11.0	4.0	Vestkyst	25	3	J Gjæringbø m fl, Helle i Sunnfj
23 Må Sleipner	k	T	19	18.0	6.0	3.0	Americ.	4	0	Markus Horne, Svortevik
24 Må Sjøblomsten	f	T	13	31.1	11.2	3.9	Norrøna	12	0	P J Kleiva, Svortevik
25 Må Sverre	fk	T	14	31.6	11.4	4.5	Gideon	6	1	A Gjelsvik m fl, Kvammen i Sunnfj
26 Ms Falken	k	T	95	37.0	13.0	4.5	Rap	12	0	Lyder B Kvellestad, Svortevik
27 Må Rask	fk	T	22	23.9	7.4	2.7	Wichm.	4	0	Olai Russenes, Vevring
29 Må Tor	fk	T	?	22.0	6.2	2.9	Wichm.	3	0	Jonas A Horne m fl, Svortevik
30 Må Olman	f	T	90	27.0	6.0	4.0	Victor	6	0	Olaf A Grytten, Vevring
31 Må Sylja ²⁾	fk	T	?	24.0	10.5	3.0	Dan	4	0	Alfred O Redal, Vevring
32 Må Leif	fk	T	14	23.0	12.0	6.5	Aktiv	9	0	Anders J Grytten, Vevring
33 S/å Nordfjord	f	T	?	30.9	9.0	5.0	—	—	—	I P Hestvik, Kvammen i Sunnfj.
34 Mk Normann	fk	T	16	54.0	14.0	6.3	Gideon	35	0	Martin Horne, Svortevik
35 Ms Bryda	fk	T	16	40.0	15.5	5.5	Avance	22	0	Jostein Alen, Kvammen i Sunnfj.
36 Må Anker	kt	T	31	33.0	10.2	5.3	Bolind.	15	0	Johs Bråstad, Kvammen i Sunnfj.
37 Må Sif	fk t	T	?	24.2	6.3	3.7	F. M.	4	0	Johannes Håland, Vevring

1) Omb. 1920. 2) Omb. 1922.

Sogn og Fjordane—Bergen fylke. — 368 —

SF-VK Vik — B-B Bergen.

Farkostens nummer, art og navn	Anvendelse	Materiale	Bygger	Lengde	Bredde	Dybde	Maskin, navn	Antall HK	F. & fangstb.	Eierens (den korresponderende reders) navn og postadresse
-----------------------------------	------------	-----------	--------	--------	--------	-------	-----------------	-----------	---------------	--

SF-VK. Vik merkedistrikt.

1 6/å	—	f	T10	25.5	9.6	3.2	—	—	4	O P Fosse m fl, Vik i Sogn
2 6/å	—	f	T00	25.5	6.4	3.2	—	—	3	M Thorsen d e m fl, Vik i Sogn
3 6/å	—	f	T96	18.0	7.0	3.0	—	—	2	H Johnsen m fl, Vik i Sogn
4 6/å	—	f	T08	25.5	8.3	1.8	—	—	0	Ivar O Lønne m fl, Lånefjorden
5 Mk Berland		t	T86	51.5	13.1	9.0	Fram	20	1	Lars Gåtevik m fl, Vik i Sogn
7 Mk Hjenky		f	T15	36.0	10.0	6.0	Hein	16	0	M Thorsen m fl, Vik i Sogn
9 Mk Viking		t	T15	54.0	11.5	8.0	Wichm.	20	0	Endre Pettersen, Vik i Sogn
10 Ms Von 2		t f	T13	51.3	17.8	8.0	Union	40	0	Peder H Brekke, Lånefjorden
11 Må Falken		f	T12	29.0	9.0	5.0	Union	10	0	Markus T Fretheim, Indrefjord
12 Mk Radø		t	T70	60.0	15.0	9.0	Wichm.	20	0	Elling A Fretheim, Arnafjord
13 Ms Bris		t	T10	49.5	16.0	6.0	Skandia	20	0	Lars O Gotevik, Vik i Sogn
14 Mk Nordhav		t	T15	37.0	13.0	6.5	Levahn	22	1	Ole M Odlene, Framfjord
15 Mk Jon		t	T18	40.0	13.0	5.0	Skandia	16	0	Lars O Gotevik, Vik i Sogn

Bergen fylke.

B-B. Bergen merkedistrikt.

1 Mbf Delphin		t	T28	63.2	19.3	7.3	Avance	70	0	H J Bentzen & Wige A/S, Bergen
2 Ms Sild ¹⁾		f k	T12	50.6	17.4	7.0	Skandia	20	5	A/S United Sard. Factories, Bergen
3 D Kelt		h k	S25	147.5	25.2	13.8	Damp	700	0	Bergens Fiskeriselskap A/S, Bergen
4 Må Orlaug		f	T29	26.7	8.6	3.4	Wichm.	5	0	Sofus Erlandsen, Bergen
5 D Vågsfjord		k h	T12	65.1	16.5	7.3	Damp	50	4	Hans Martinussen m fl, Bergen
6 D Virgo		t	S86	82.7	14.0	8.8	Damp	150	0	A/S United Sard. Factories, Bergen
7 D Skjold		h k	S02	93.3	17.1	8.8	Damp	160	3	A/S D/S Skjold, Bergen
8 Ms Modig		k f	T11	30.0	10.0	5.0	Skandia	6	0	L Larsen, Innalsv., Bergen
9 D Samnøy		k h	T04	87.9	16.1	7.9	Damp	75	0	A/S Ruth v/ Edv. Tvedt, Bergen
10 Må Trio		t	T18	28.0	6.0	4.0	Hermo	7	0	Kornelius Andersen, Bergen
11 Mbf Skudd		t	T07	39.4	12.7	5.1	Skandia	12	0	Alfheim & Nilsen, Bergen
12 Mbf Hein		t	T13	38.6	11.7	5.6	Wichm.	25	0	Alfheim & Nilsen, Bergen
13 Mbf Roald 2		t	T28	60.0	14.0	6.0	Wichm.	40	1	Alfheim & Nilsen, Bergen
14 Ms Våren		l	T23	37.4	14.4	5.6	Avance	12	1	Alfred Moe, Bergen
16 D Resolut		k t	J84	120.2	21.0	9.9	Damp	360	3	A/S United Sard. Factories, Bergen
18 D Ena I		h k	S92	109.7	21.1	9.7	Damp	250	3	Ingr Stoermann Næss, Minde pr B.
20 D Solnes		h k t	S17	88.6	17.9	8.9	Damp	125	3	Hans Storås, Bergen
21 D Stensund		h	K01	101.0	22.0	9.0	Damp	120	0	O Bratland, Bergen
22 D Tordenskjold		h	J89	169.4	26.3	11.0	Damp	434	2	A/S D/S Tordenskjold, Bergen
23 P Ruth		t	T26	42.5	19.1	5.3	—	—	0	Lerøy & Strudshavn A/S, Bergen
25 Må —		f	T ?	22.3	5.5	3.4	Rollo	3	0	Johan Olsen, Bergen
26 Mk Nils ²⁾		f k	T26	59.2	14.5	6.0	Union	40	0	Jens Fjæreide m fl, Bergen
27 D Justi		k t	J89	107.3	20.4	11.5	Damp	290	0	Karl Sørås, Bergen
28 D Thorulf		h k	S07	98.1	19.1	8.7	Damp	165	3	Edv. Tvedt m fl, Bergen
29 Mk Tungland		k t	T01	64.8	18.4	8.0	Ideal	30	0	Frans Myklebusthaug m fl, Bergen
30 Mk Fender		t	T30	62.2	17.5	7.5	Wichm.	40	0	K & J Sætveit A/S, Bergen
31 Mk Fuglen		ft	T11	28.5	9.0	4.0	Dan	8	0	Soren Andersen, Bergen
32 D Torsken		k h t	S03	98.9	18.0	8.8	Damp	110	3	Joh Hansens Sønner, Fagerheim Fabrikker, Bergen

1) Omb. 1928. 2) Omb. 1931.

„BRUNVOLLMOTOREN“

Vert umtala som den beste båtmotor.

BRØDR. BRUNVOLL
MOTORFABRIKK MOLDE

— 369 — **Bergen — Hordaland fylke.**
B-B Bergen — H-A Askøy.

Farkostens nummer, art og navn	Anvendelse	Materiale Byggeår	Lengde	Bredde	Dybde	Maskin, navn	Antall HK	F. & fangstb.	Eierens (den korresponderende reders) navn og postadresse
33 Ms Gertrud Mathilde	f	T 28	59.0	19.0	9.4	Avance	46	6	Giertsen & Co., Bergen
34 Mbf Norholm	t	T 33	47.0	14.0	7.0	Wichm.	30	0	H B Hjønevåg, Bergen
35 D Fagerborg	h	S 15	139.2	23.5	11.4	Damp	253	3	Hans Storås m fl, Bergen
37 Mk Ymer	t k	T 91	70.0	18.6	8.6	Skandia	20	0	A/S Urdals Sandkompani, Bergen
39 D Hausse	t k	S 02	95.4	17.2	8.6	Damp	170	0	A/S Einar Hausvik & Co, Bergen
40 Mk Solgytt	t	T 28	72.5	17.4	8.5	Avance	50	4	H J Bentzen & Wige A/S, Bergen
42 Mk Iris	k f	T 87	63.7	17.7	8.8	Skandia	24	0	A/S Urdals Sandkompani, Bergen
43 D Nordøen	h	S 99	120.3	21.6	11.5	Damp	400	2	A/S Havfiskedamper »Nordøen«, Bergen
44 Må Trofast	f	T 18	22.0	4.0	2.5	Lettvint	6	0	J Berentsen, Tidemansgt 3, Bergen
46 Må Alen	f k	T ?	22.6	7.3	2.8	Fiks	4	1	Johannes Fivelsdal, Bergen
47 D Bjørnøy	h	S 08	243.4	33.7	21.0	Damp	1195	5	A/S Dampskibet Bjørnøy, Bergen
48 Ms Einar	t	T 08	72.1	13.0	7.8	Hein	50	0	A/S Johan Troye, Bergen
49 Mk Takt	t	T 18	61.5	16.8	7.7	Ideal	45	0	S/A Takt v/ L H Berge, Bergen
50 D Tasso	f	T 02	36.0	9.5	5.5	Damp	30	0	Godthard Kummervold, Bergen
52 D Lappen	h	S 93	168.8	26.9	12.7	Damp	374	4	I Stoermann Næss A/S, Bergen
54 D Vigra	t	S 99	114.6	21.6	11.3	Damp	275	0	A/S Einar Hausvik & Co, Bergen

Hordaland fylke.

H-AA. Asane merkedistrikt.

1 Mk Bjarne	f t	T 19	35.0	8.9	4.0	Hein	7	1	L Knapkog, Hordvik i Nordhordl.
2 Ms Terna	t	T 28	31.9	8.5	4.2	Wichm.	5	0	Hans Tuft, Hylkje

H-AD. Alversund merkedistrikt.

3 Mk Skum	t	T 12	54.0	11.0	5.6	Wichm.	16	0	Johs J Fosse m fl, Kvamsvåg
5 Må Viken	t	T 17	32.0	12.0	7.0	Hein	10	0	Ole J Frekhaug, Frekhaug
6 Mk Sonja	t	T 14	38.2	12.7	5.3	Søderb.	20	0	Johs J Fosse, Kvamsvåg
7 Må Tripp	f t	T 25	28.0	10.0	3.5	Rap	6	0	Andreas Litleskare m fl, Vollom
8 Mbf Viking	t	T 10	28.0	8.0	3.5	Rap	6	0	Rasmus Gjestdal m fl, Kvamsvåg

H-A. Askøy merkedistrikt.

1 Ms Irma	t	T 29	46.0	14.0	6.0	Wichm.	30	0	O N Skarpenes m fl, Florvåg
2 Må Knut	f k t	T 25	33.0	11.0	5.0	Union	10	0	Samson Johannessen, Tveitevåg
3 Mk Vårsolen	t k	T 14	60.0	15.0	7.5	Wichm.	30	0	L E Tveitevåg m fl, Florvåg
4 Mk Arvak	k t	T 30	43.0	12.0	6.0	Wichm.	20	0	Hj Johansen m fl, Tveitevåg
6 Ms Havda	f k t	T 31	31.0	9.0	4.5	Wichm.	10	0	Laur Ludvigsen, Nordre Heilevik
7 Ms Svanen	k t	T 16	40.0	14.0	6.0	Rap	18	1	E Johannessen m fl, Hanøytangen
8 Må Adam	f k	T 34	26.8	9.2	2.9	Sleipner	6	0	Bryngilsen og Paulsen, N Hetlevik
11 Må Fuglen	f k	T 17	30.0	14.0	6.0	Avance	8	0	J A Breivik m fl, Hanøytangen
12 Mk Aksel	f k t	T 25	56.0	14.0	6.0	Wichm.	25	0	B T Davanger, Davanger

„BRUNVOLLMOTOREN“

Vert umtala som den beste båtmotor.

BRØDR. BRUNVOLL
MOTORFABRIKK MOLDE

Farkostens nummer, art og navn	Anvendelse	Materiale Byggear	Lengde	Bredde	Dybde	Maskin, navn	Antall HK	F. & fangstb.	Eierens (den korresponderende reders) navn og postadresse
13 Mk Heim	kt	T'31	39.0	11.0	6.5	Wichm.	12	0	A Nilsen Hanøy, Hanøytangen
14 Må Glyggen	f	T'18	24.0	7.0	4.0	Wichm.	4	0	Jacob A Breivik, Hanøytangen
15 Ms Snøgg	kt	T'30	37.2	12.0	3.5	Union	10	0	Rasm B Kallevåg m fl, Tveitevåg
16 Ms Vega 2	t	T'08	40.0	14.0	6.0	Skandia	15	0	Gunnar S Føllesø m fl, Føllesøy
17 Ms Irma	t	T'16	45.0	14.0	6.5	Avance	22	0	Oluf O Strudshavn m fl, Strusshamn
18 Ms Ternen	ht	T'00	39.0	14.0	5.0	Normo	12	0	N Lauritsen m fl, Nordre Hetlevik
19 Ms Wichmann	fkt	T'32	36.5	11.2	3.6	Wichm.	12	0	B N Kallevåg m fl, Tveitevåg
20 Ms Kameraten	kt	T'14	37.0	11.0	5.0	Lidan	10	0	Lars Juvik m fl, Nordre Hetlevik
21 Mk Rollon	kt	T'16	38.0	13.0	5.0	Hein	9	0	Malfr Pedersen, Nordre Hetlevik
22 Ms Glimt	fkt	T'32	35.1	11.7	4.8	Union	15	0	A K Langøen m fl, Hanøytangen
23 Mk Lyngblomst	kf	T'32	43.0	12.0	6.0	Nygrei	30	0	Bj Edvardsen, Nordre Hetlevik
24 Mk Nor	kht	T'33	45.0	12.5	6.0	Brunv.	35	0	L K Hetlevik, Nordre Hetlevik
25 Mk Skjønhaug	kt	T'10	37.0	12.0	6.0	Skandia	8	0	Johs I Skjønhaug m fl, N Hetlevik
26 Må Magnus	fk	T'33	36.0	11.5	6.0	Nordlys	16	0	Bertin Davanger, Davanger
27 Sk Hetlevik	kt	T'10	38.0	12.0	5.0	—	—	0	I Salamonsen m fl, Nordre Hetlevik
28 Mk Hanøy	ft	T'33	32.0	8.5	5.0	Union	7	0	Nik N Hanøy m fl, Hanøytangen
29 Mk Varøy	fkt	T'35	45.0	12.0	7.0	Union	20	0	Anton S Vørøy, Hanøytangen
30 Ms Solløys ¹⁾	fkt	T'?	35.5	13.7	7.0	Populær	12	3	Sigv H Hanøen m fl, Hanøytangen
31 Ms Skiftesvik	tk	T'17	33.0	11.0	5.6	Fram	12	0	Julius S Skiftesvik, Strusshamn
32 Mk Venus	hkft	T'33	52.0	14.0	7.0	Union	40	0	Reimert K Ramsøy m fl, Ramsøy
33 Ms Fuglen	t	T'15	40.0	16.5	7.7	Skandia	20	0	Theodor Føllesø jr. m fl, Føllesøy
34 Ms Krøva	k	T'12	36.0	14.0	5.5	Wichm.	12	0	A N Davanger, Hauglandshella
35 Må Kvikk	fkt	T'?	20.8	7.1	2.8	Ideal	5	0	Eugen Granøe, Kleppestø
36 Må Eva	kf	T'11	42.0	16.0	8.0	Tuxham	23	3	Bryngilsen & Paulsen, N Hetlevik
37 Ms Prøven	ft	T'35	29.0	9.0	4.0	Wichm.	6	0	Peder Salamonsen, N Hetlevik
40 Ms Askøy	t	T'14	42.0	13.0	6.0	Wichm.	20	0	J N Skarholmen, Strusshamn
42 Mk Havblikk	fkt	T'35	36.0	11.0	9.0	Wichm.	12	0	O Larsen Kallevåg m fl, Tveitevåg
45 Ms Lerken	kt	T'13	40.0	14.0	5.0	Skandia	20	0	E N Kallevåg m fl, Tveitevåg
47 Ms Hafslø	ft	T'16	40.0	12.5	6.2	Nygrei	30	1	Laura Engelsen, Nordre Hetlevik
48 Ms Nelly	kft	T'17	37.2	11.7	5.3	Wichm.	12	2	A N Hanøen, Hanøytangen
49 Må Nor	fk	T'21	24.0	6.0	2.5	Tenfj.	3	0	Askild Andersen, Hanøytangen
50 Mbf Hopsø	t	T'12	38.0	13.0	8.0	Populær	20	0	Johs Føllesø m fl, Føllesøy
51 Mk Ramsøy	k	T'32	50.0	14.0	7.4	Union	30	0	Oskar O Ramsøy m fl, Ramsøy
52 Mk Von	t	T'14	38.0	11.8	4.5	Alpha	14	0	Nils N Hanøen m fl, Hanøytangen
57 Mk Liv	t	T'22	46.5	14.0	6.0	Populær	20	0	Peder F Føllesøy m fl, Føllesøy

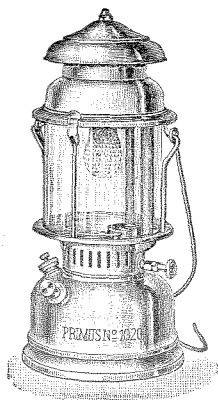

FOR FISKERE!

Stormlykten „PRIMUS“

Kraftig lys.
Billig i bruk.

a. Wallendahl & Son

H-A Askøy — H-AV Austevoll.

Farkostens nummer, art og navn	Anvendelse	Materiale	Byggår	Lengde	Bredde	Dybde	Maskin, navn	Antall HK	F. & fangstb.	Eierens (den korresponderende reders) navn og postadresse
58 Mbf Hilda	t k	T	17	33.0	13.0	7.0	Kampen	16	0	Oluf Larsen m fl, Florvåg
59 Ms Norkap	ft	T	?	30.0	10.0	6.0	Motor	8	0	Alfred K Juvik m fl, Kleppesø
61 Ms Sjøgut	hf	T	22	42.0	12.0	4.0	Bolind.	20	2	Peder M Hanøen, Hanøytangen
66 Må Glan	f	T	?	22.3	7.4	3.2	Gideon	6	0	Gudmund R Føllesøy, Føllesøy
70 Mk Trio	f	T	15	38.0	11.0	5.0	Wichm.	10	0	L Dankworth jr, Nordre Hetlevik
74 Mbf Blomskår ¹⁾	k f t	T	?	42.0	12.0	8.0	Special	10	0	A S Skarholm m fl, Strusshamn
75 Ms Sabben ²⁾	f k	T	14	26.0	8.5	4.5	Nordlys	7	0	Bryngilsen og Paulsen, N. Hetlevik
76 Mbf Enig	f k t	T	14	48.0	11.6	6.0	Union	20	0	Elias E Kallevåg, Hauglandshella
77 Mk Hetlevik I	k t	T	26	51.0	14.5	7.0	Wichm.	30	1	I Salamonsen m fl, N. Hetlevik
78 Ms Stjernen	f	T	09	36.0	14.0	5.0	Wichm.	10	0	A N Breivik, Hanøytangen
81 Mk Sjøblomst	f	T	27	38.0	12.0	7.0	Alpha	14	0	N Andersen m fl, Hanøytangen
82 Må Rap	k t	T	28	32.0	11.0	4.0	Rap	10	0	Nils N Kollevåg m fl, Tveitevåg
83 Må Kvik	f k t	T	25	24.0	7.7	2.8	Wichm.	6	0	Bernt M Johansen, Tveitevåg
85 Ms Ternen	f k t	T	10	34.0	12.0	6.0	Hein	10	0	Hjalmar L Føllesøy, Føllesøy
86 Må Terje	f k t	T	29	32.0	9.0	5.0	Union	10	0	Peder J Føllesøy, Føllesøy
87 Mbf Blomst	f k t	T	33	28.0	8.0	3.0	Union	7	0	Hjalmar Jørgensen, N. Hetlevik
88 Ms Astrid	k t	T	00	38.2	15.9	4.8	Skandia	15	1	Elling Hetlevik, Nordre Hetlevik
89 Ms Steinborg	t	T	29	43.0	13.0	6.0	Wichm.	25	0	Sev. R Føllesø m fl, Føllesøy
90 Mbf Irene	t	T	16	38.0	14.0	5.0	Skandia	10	1	Askøy Slip & Motorv., Marikoven
91 Mk Olaf	f k	T	31	39.0	11.5	5.0	Union	15	0	Olav R Hanøy m fl, Hanøytangen
92 Må Roald	k	T	30	28.5	9.5	3.5	Rap	10	0	J B J Hanøy m fl, Hanøytangen
93 Ms Leif	k t	T	94	25.0	6.3	4.0	Wichm.	4	0	Laurits P Hetlevik, N. Hetlevik
94 Mbf Dovre	t	T	16	47.0	13.0	4.5	Wichm.	20	0	Elias Steffensen, Føllesøy
95 Mbf Smedhaug	t	T	31	39.0	11.0	5.0	Saffle	22	0	Nils Smedhaug, Føllesøy
96 Mk Pregtig	k t	T	31	46.0	13.5	6.8	Wichm.	25	0	Anton O Ramsøy m fl, Ramsøy
97 Må Per	k t	T	32	33.7	10.5	4.1	Union	10	0	Nils B A Føllesø m fl, Føllesøy
98 Mk Good Hope	t k	T	90	56.7	16.1	7.6	Wichm.	40	0	L Dankworth m fl, N Hetlevik
99 Må Sleipner	f	T	30	21.0	5.0	2.0	Sleipner	2	0	Paul A Horsøy, Nordre Hetlevik
100 Ms Vensla	t	T	18	44.0	14.0	10.0	Skandia	20	0	Theodor Føllesø d y, Føllesøy
101 Mk Stella	t	T	03	36.0	10.0	6.0	Wichm.	20	0	Johan Ludvigsen, Føllesøy

H-AV. Austevoll merkedistrikt.

1 Ms Army Maud ³⁾	l	T	05	50.0	17.6	7.4	Union	40	4	A B Kolbeinshavn, Storebø
2 Ms Håbet	ft	T	17	31.3	9.0	4.4	Hein	10	0	Rasmus O Storebø m fl, Storebø
3 Ms Olga	lt	T	04	40.6	15.9	5.2	Karm	16	5	H K Heimark m fl, Rostøy
5 Ms Marine	f sl	T	06	47.0	16.8	5.4	Skandia	20	3	Martin L Hørgen, Bakholmen
6 Ms Viktoria	sl	T	10	40.0	16.0	4.0	Skandia	12	2	G K Storebø m fl, Storebø
7 Må Milla	f k	T	11	34.8	11.8	5.5	Volda	14	3	Hans H Bakke m fl, Bakkasund
8 Ms Brødr. Kleppe	l	T	15	49.7	17.8	7.6	Union	40	5	A/S Brødrene Kleppe, Bakkasund
9 Må Rap	k f	T	?	24.8	12.5	3.6	Rap	7	2	Sam M Østervold, Austevollshella
10 Ms Marta Olina	f k	T	16	59.8	19.6	8.5	Skandia	30	7	H Møgster m fl, Rostøy
11 Ms Lundø	t	T	16	55.2	17.8	7.4	Wichm.	25	0	Lars O Rabben m fl, Rabben
12 Ms Rapp	t	T	13	42.0	16.0	6.0	Nygrei	30	0	J H Sandtor m fl, Krosshamn i Hrdl.
13 Ms Heimen	f k	T	?	44.0	16.0	7.5	Skandia	12	2	Knut Strømme m fl, Møgster
14 Ms Hanna I	k f	T	16	53.4	18.0	8.0	Bolind.	32	0	Konrad K Kalve, Bakkasund
16 Mk Fram	t	T	17	46.0	12.0	6.0	Stærkod.	20	0	Johs Taranger m fl, Torangsvåg
17 Må Hildur	k f	T	16	34.1	10.8	4.0	Avance	6	0	Knut Wåge, Stolmen
18 Ms Gerda I	k f	T	07	48.0	18.0	5.0	Avance	22	5	L J Mælingen m fl, Austevollshella
19 Ms Solveig	l	T	11	50.0	16.0	7.0	Statt	32	4	Anders A Møgster, Møgster

Hordaland fylke.

— 372 —
H-AV Austevoll.

Farkostens nummer, art og navn	Anvendelse	Materiale	Byggeår	Lengde	Bredde	Dybde	Maskin, navn	Antall HK	F. & tangstb.	Eierens (den korresponderende reders) navn og postadresse
20 Må Vermann	f k	T ?		31.2	10.9	3.5	Trygg	7	0	Anders K Haugland, Storebø
21 Mk Hundvåkøy	k t	T 07		61.6	18.6	8.7	Skandia	40	4	John M Økland m fl, Torangsvåg
22 Ms Svanen	k f	T ?		28.0	8.0	5.0	Stabil	10	2	Anders A Økland, Torangsvåg
23 Må Sjømann	f	T 07		30.0	13.0	6.0	Hein	10	5	Olai Naustheller, Rostøy
24 6/å Ørnen	f k	T 10		28.0	7.0	3.5	—	—	1	John M Økland m fl, Torangsvåg
25 Mk Frimann	f t	T ?		34.9	11.2	4.9	Aktiv	13	0	G J Bratten m fl, Vinnesvåg, vestre
26 Ms Ørnen I	f k	T 13		46.0	19.0	6.8	Union	30	5	Ingebr Storebø m fl, Storebø
27 Må Viken	k f	T ?		26.5	8.5	3.5	Fram	5	6	Peder N Lillekalsø, Møgster
28 Ms Tre Brødre	f k t	T 06		44.6	19.1	5.7	Skandia	20	5	K J Salthellen m fl, Salthella
29 Må Ole Bull	k f	T 29		33.5	11.2	4.9	Rap	11	0	John M Økland, Torangsvåg
30 Ms Hvalen ¹⁾	f k	T 09		44.0	15.0	5.8	Rubin	15	4	O J Hævrøen m fl, Stolmen
31 Ms Slotterø	f k	T 09		46.0	18.0	5.8	Avance	22	5	J H Hævrøen m fl, Stolmen
32 Ms Svanen	f k	T ?		34.3	14.3	5.4	Stella	10	0	Olai M Haukenæs m fl, Storebø
33 6/å Norden	f k	T 18		29.7	10.6	3.7	—	—	1	Olai J Økland m fl, Torangsvåg
34 Mj Anna	f	T 78		51.0	16.0	8.0	Wichm.	40	4	Lars O Rabben m fl, Rabben
35 Må Alken	f k	T 20		28.7	8.0	3.2	Stabil	10	1	Erik Arnesen, Torangsvåg
36 Ms Brødr. Kalve	f k	T 14		48.4	17.4	7.3	Wichm.	22	5	Lars O Stenevik m fl, Rabben
37 Ms Jenny	k f	T 20		52.0	17.5	8.0	Wichm.	25	5	Lars O Stenevik, Salthella
38 Må Luna	f k	T 23		31.0	12.0	4.5	Wichm.	8	1	Paul Stenevik, Salthella
39 Må Brødrene	f k t	T ?		25.0	8.0	3.0	Rap	6	0	T J Økland m fl, Torangsvåg
40 Mk Eidsvoll I	t	T 98		59.9	17.2	7.5	Skandia	30	0	Anton Bjånes m fl, Storebø
41 6/å Klara	f k	T 17		29.6	11.0	3.7	—	—	1	Peder O Kleppe, Bakkasund
42 Ms Stjernen ²⁾	f k	T 00		52.0	18.0	6.0	Ideal	30	7	Karl J Kalvenes, Bekkjarvik
43 Mk Prøven	f k	T 97		40.0	14.3	6.0	Wichm.	25	5	O O Fagerbakke m fl, Bekkjarv.
44 Mk Alsvåg	f k	T 97		62.0	17.0	7.9	Wichm.	25	5	T Fagerbakke m fl, Bekkjarvik
45 Må Passat	f k	T 17		32.0	11.0	4.0	Gideon	10	1	T Fagerbakke m fl, Bekkjarvik
46 Mk Sælbjærns- fjord ³⁾	f k	T 95		70.0	17.8	7.0	Wichm.	30	7	S Fagerbakke m fl, Bekkjarvik
47 Må Familien	f k	T 19		33.0	11.0	4.5	Gideon	13	0	S Fagerbakke m fl, Bekkjarvik
48 Ms Magda ⁴⁾	l	T 05		50.0	16.0	8.0	Wichm.	25	5	Edv Veivåg m fl, Rabben
49 Ms Høken	f k	T 08		45.8	17.5	6.0	Gamma	33	2	K I Stenevik m fl, Salthella
50 Ms Silvery	f k	T 19		55.6	20.1	8.7	Union	75	2	Hans Drønen, Rostøy
51 Ms Espø	f	T 05		56.1	16.4	6.9	Tryg	20	2	T T Haugland m fl, Storebø
52 Mk Lilly Maud	l	T 96		60.7	17.2	7.7	Bolind.	40	6	N Johannesen m fl, Stolmen
53 Ms Astrea	f	T 01		47.0	16.0	5.0	Wichm.	20	6	N Johannesen m fl, Stolmen
54 Må Ulabrand	f	T 10		26.0	8.0	3.5	Rap	7	1	N Johannesen m fl, Stolmen
55 Ms Kapella	f k	T 12		40.0	16.0	5.0	Wichm.	16	2	Hans Hagen, Storebø
56 Ms Vendla I	f k	T 30		54.3	19.8	7.8	Grei	60	6	Olai Østervold, Austevollshella
57 Ms Mira	t	T 28		42.0	16.0	6.0	Avance	18	0	H J Kalvenes m fl, Bekkjarvik
58 Mk Willing Boys	f k	T 97		60.0	17.1	7.9	Wichm.	30	6	E K Drivenæs m fl, Bekkjarvik
59 Ms Morilden	f k	T ?		39.0	15.5	6.5	Skandia	12	1	Severin Arland m fl, Stolmen
61 Ms Moder 3	f k	T 19		54.2	18.7	7.8	Wichm.	25	7	Knut N Dybevåg m fl, Rabben
62 Ms Maria	l	T 09		39.0	17.0	6.0	Skandia	12	7	Ole O Stangeland m fl, Stolmen
63 Mk Storebø I	f	T 17		56.0	14.6	6.0	Wichm.	25	0	Nils S Storebø m fl, Storebø
64 Må Bruden	k f	T 84		35.0	12.0	4.0	F. M.	10	0	Herlaug Arland m fl, Stolmen

1) Omb. 1923. 2) Omb. 1925. 3) Omb. 1933. 4) Omb. 1928.



NORDENS KOBBERSTOFF



Farkostens nummer, art og navn	Anvendelse	Materiale	Byggeår	Lengde	Bredde	Dybde	Maskin, navn	Antall HK	F. s.f angstb	Eierens (den korresponderende reders, navn og postadresse)
65 6/å Hildur	k f	T	14	31.0	11.0	3.8	—	—	1	A A Hilde, Bakkasund
66 Må Laksen	f	T	26	33.5	11.5	4.8	hein	10	0	Alfr L Birkeland m fl, Storebø
67 Må Fram	k	T	15	26.6	6.4	5.3	Wichm.	4	0	Ole Olsen Tøkje, Salthella
68 Ms Kvik	lt	T ?	?	35.5	14.5	?	Skandia	8	4	Rasmus J O Drønen, Rostøy
69 Må Flid	f k	T	30	39.0	12.5	7.0	Nygrei	20	0	Nils Johannesen Drønen, Rostøy
70 6/å —	?	T	96	21.0	5.5	2.3	—	—	0	Samson Våge, Stolmen
71 Må Ravn	f k	T	30	26.6	9.4	4.1	Hagavik	6	0	Johs K Heimark, Rostøy
72 Ms Våren	l	T	08	55.9	17.2	6.2	Avance	30	4	Thomas N Arland, Stolmen
73 Ms Kapella	l f k	T	10	48.0	15.0	6.0	Wichm.	20	4	O B Stanzeland m fl, Stolmen
74 Mk Klar ¹⁾	f k	T	07	40.0	16.0	6.0	Avance	22	4	Halvor Rabben, Rabben
75 M Luna 2	f k	T	31	36.0	13.0	5.5	Nygrei	20	0	Halvor L Stenevik, Salthella
76 Mk Amplei I	t k	T	16	59.5	15.9	7.3	Wichm.	30	4	S Kalvenes m fl, Bekkjarvik
77 6/å —	k	T	07	25.5	8.0	3.3	—	—	0	E J Våge, Stolmen
78 8/å —	f k	T ?	?	26.0	9.0	3.5	—	—	0	Hans Åse, Stolmen
79 Ms Sjølivet	k f	T	10	45.0	16.0	8.0	Wichm.	30	4	Anton Drønen m fl, Storebø
80 Må Arnold ²⁾	f k	T	18	34.0	11.3	4.8	Rap	17	1	O N Østervold m fl, Austevollshella
81 Mk Troland	k	T	32	50.0	12.8	6.6	Nygrei	35	0	N O N Troland, Austevollshella
82 6/å —	f k	T	01	23.7	8.0	2.8	—	—	0	Tormund S Våge m fl, Stolmen
83 Ms Brødrene Horgen	k	T	15	57.4	19.8	8.4	Wichm.	30	4	Mathias S Horgen, Bakholmen
84 8/å Norden	f	T	06	31.5	11.3	4.0	—	—	1	T I Skår m fl, Krosshamn i Hordal.
85 Ms Enig I	f k	T	28	50.4	18.3	7.5	Avance	35	6	Hans Olai Kalve m fl, Bakkasund
86 Ms Familien	t f	T	08	40.8	14.8	7.8	Skandia	15	2	A L Hufthammer, Krosshamn i Hrdl
87 Må Smygen	t k	T	13	24.2	6.5	3.1	Wichm.	4	0	A L Hufthammer, Krosshamn i Hrdl
88 6/å Torden- skjold	k f	T	03	32.4	10.2	3.5	—	—	1	P O Sæle m fl, Bakkasund
89 6/å Bjørn	k f	T	23	32.0	11.0	4.0	—	—	1	Anders K Haugland, Storebø
90 6/å Else Berit	k f	T	18	33.4	11.0	6.0	—	—	1	Ole B Østervold, Storebø
91 Mk Urd I	k f	T	65	57.7	16.4	7.4	Munkt.	55	0	Halvor N Rabben m fl, Rabben
92 Ms Møgster	f	T	16	52.0	18.1	7.5	Avance	22	4	John M Møgster m fl, Møgster
93 Må Blomsten	k f	T	34	29.0	9.5	5.0	Union	7	0	Erik K Hævrøen m fl, Hævrøen
94 8/å Fram	k	T ?	?	29.8	11.0	3.3	—	—	0	Mons M Våge, Stolmen
95 Må Løven- skjold ³⁾	f k	T ?	?	31.9	11.3	4.9	Rap	14	3	Knut I Melingen, Austevollshella
96 Må Agnes	f	T	31	29.7	10.3	4.2	Levahn	8	0	Nils Økland, Torangsvåg
97 Må Havdur	f	T	32	30.8	8.0	4.4	Skandia	8	0	Henrik K Kalve, Bakkasund
98 Må Bondevennen	k f	T	31	34.5	12.0	6.0	Wichm.	12	0	Torkild T Haugland d y, Storebø
99 Ms Eren	k f	T	07	46.4	16.4	8.0	Verdan.	22	4	Nils Økland, Torangsvåg
100 Må Nyland	f k	T	75	33.0	10.5	4.0	Rap	9	1	Halvor N Rabben m fl, Rabben
101 ?/å —	f k	T ?	?	31.9	8.7	3.9	—	—	2	Olai L Noven, Rabben

Frigidaire

helautomatiske KJØLE- og FRYSEANLEGG.

Vanntilkobling ikke nødvendig.

INGENIØR J. LEHMKUHL A/s — BERGEN

Tyskebryggen 3

Telefon 16848

Hordaland fylke.

— 374 —

H-AV Austevoll.

Farkostens nummer, art og navn	Anvendelse	Materiale	Byggeår	Lengde	Bredde	Dybde	Maskin, navn	Anrall HK	F. & fangstb.	Eierens (den korresponderende reders) navn og postadresse
102 Mk Sonja 2	t	T'31	73.0'	17.9	8.6	Brunv.		63	0	L M Melingen m fl, Austevollsh.
103 Må Olaf	f	T'07	34.0'	9.0	4.0	Wichm.		10	0	Ole B Rabben m fl, Rabben
104 Mk Ingeborg	lh	T'06	69.0	18.5	8.1	Wichm.		30	5	Ole B Rabben m fl, Rabben
105 Mk Håpet	k	T'13	26.6'	10.9	4.9	Gideon		8	9	Erik J Våge, Stolmen
106 Ms Astrid	k	T'20	50.0	16.2	5.3	Grei		25	0	Knut K Kalvenes m fl, Bekjarvik
107 Må Kjeld	fk	T'34	26.0'	7.5	3.5	Sabb		5	0	Nils V Kalve, Bakkasund
108 Må Mignon	fk	T'19	24.0'	6.8	3.0	Populær		4	0	Hans J Heimark, Rostøy
109 Må —	fk	T'28	35.0'	12.0	4.0	Skandia		12	0	Rasmus R Møgster, Møgster
110 Må Lilli	fk	T'33	38.0'	12.5	6.0	Wichm.		16	0	Olaf Kalvenes, Kalvenes
111 Må Snygg	f	T'31	19.1'	6.4	2.7	F. M.		3	0	Arent L Nordeid, Storebø
112 Ms Neptun	f	T'10	40.0'	16.0	7.0	Avance		18	1	Endre O Drønen, Bekkjarvik
113 Ms Brødrene	fk	T'11	33.0'	9.5	4.0	Wichm.		5	2	Hans R Drønen, Rostøy
114 8/å —	fk	T'05	30.5'	10.5	4.3	—		—	0	N O Lundøen, Rabben
115 6/å —	f	T'95	34.0'	9.6	4.0	—		—	1	Ole O Salthellen, Rabben
117 8/å Sleipner	kf	T'06	32.3'	11.5	4.0	—		—	3	Arent M Klepvik, Bakkasund
118 ?/å —	fk	T'?	28.0'	10.0	4.0	—		—	0	Anders Arland m fl, Stolmen
119 8/å —	kf	T'24	31.0'	11.0	4.0	—		—	1	Johan M Arland m fl, Stolmen
120 6/å —	f	T'03	28.5'	10.5	3.6	—		—	3	O N Kalvenes, Bekkjarvik
121 8/å —	kf	T'14	30.5'	11.1	6.0	—		—	0	H O Drønen, Bakholmen
122 Ms Brødrene	k	T'10	32.0'	13.0	4.3	Populær		10	0	T T Dypevåg m fl, Salthella
124 6/å —	fk	T'15	32.0'	10.5	4.5	—		—	3	L P Bussesund, Rostøy
125 Ms Nansy	fl	T'30	52.0'	18.0	7.3	Ideal		25	6	Ingvald Bussesund m fl, Rostøy
126 6/å Sisilie	fk	T'?	26.3'	9.3	3.3	—		—	0	Ole K Økland m fl, Torangsvåg
127 6/å Brødrene	fk	T'98	31.0'	9.8	4.0	—		—	1	Halvor I Kleppe, Bakkasund
128 6/å Sverdrup	k	T'?	33.3'	10.7	4.3	—		—	3	Peder K Hilde, Bakkasund
129 Så Sandtorv	fk	T'14	30.2'	10.3	4.3	—		—	1	H N Sandtorv d e m fl, Krosshamn i Hordaland
130 Ms Driftig	kf	T'?	42.5'	14.9	6.4	Union		20	1	H B J Kleppe m fl, Bakkasund
131 6/å Kam	fk	T'16	30.0'	10.0	4.0	—		—	1	K Bratten m fl, Vinnesvåg, vestre
132 Ms Apollon	fk	T'33	38.2'	12.7	6.0	Avance		20	0	Vincent V Rabben, Rabben
133 Må Trygg	kf	T'16	31.0'	10.5	4.0	Danette		7	0	Nils Olsen Drønen, Rostøy
134 6/å —	k	T'?	22.0'	7.1	2.6	—		—	0	Johan M Arland, Stolmen
135 SÅ —	f	T'07	26.0'	9.0	3.5	—		—	1	Jan J Gåsnes, Stolmen
136 8/å Springer	fk	T'06	24.0'	8.5	3.5	—		—	0	Johan A Våge m fl, Stolmen
137 Må Prober	fk	T'12	26.0'	7.0	3.0	Mianus		5	0	Mikal Hansberg, Rostøy
138 6/å —	fk	T'12	24.0'	8.5	3.8	—		—	1	Anders L Møgster m fl, Møgster
139 Ms Vidar ¹⁾	tk	T'?	26.3'	8.6	3.8	Rap		10	0	Olaf O Salthellen m fl, Salthella
140 Må —	kt	T'?	21.0'	6.0	3.3	Wichm.		3	0	Peder J Røstøen, Rostøy
141 Ms Havørn	fk	T'35	42.5'	12.7	5.3	Levahn		22	0	Ragnv R Stangeland m fl, Stolmen
142 Må Aslaug	kf	T'31	39.3'	12.7	5.3	Nygrei		20	0	S Østervold m fl, Austevollshella
143 Må Moder	k sl	T'20	40.0'	14.0	5.0	Rap		17	1	Alfr H Møgster m fl, Rostøy
144 Må Fremtid	fk	T'35	22.6'	7.2	3.2	Sabb		5	2	Leif L Skår m fl, Krosshamn i H.
146 Må Sleipner ²⁾	f	T'90	21.0'	7.0	3.0	Sleipner		3	0	Lars L Rabben m fl, Rabben
147 Må Bjørn	f	T'12	25.0'	6.0	5.0	Grei		6	0	K J Sandtorv, Krosshamn i Hordl.
148 Må Notmann	lkf	T'33	37.0'	12.5	5.0	Union		20	5	Knut K Kalvenes, Bekkjarvik
149 6/å —	k	T'?	23.4'	5.7	3.5	—		—	0	Hallvard H Nordeide, Storebø
150 Ms Hauken	fk	T'?	44.6'	16.6	5.4	Brunv.		28	4	Alfred A Møgster, Møgster
151 8/å Leif Erik- søn	f	T'90	31.9'	10.8	4.0	—		—	1	Tomas J Økland m fl, Torangsvåg
155 Må Naustheller	kf	T'20	20.1'	5.9	2.1	Wichm.		2	0	Mons Naustheller, Rostøy
156 6/å Snyggen	fk	T'02	30.0'	10.5	3.5	—		—	1	Anders Hilde m fl, Bakkasund
157 Ms Mira	t	T'08	47.0'	16.0	7.0	Normo		25	0	Elias O Drønen m fl, Rostøy
158 Mk Heim	k	T'14	28.0'	10.7	4.6	Gideon		8	1	Tomas N Arland m fl, Stolmen

H-AV Austevoll — H-AM Austrheim.

Farkostens nummer, art og navn	Anvendelse	Materiale	Byggeår	Langde	Bredde	Dybde	Maskin, navn	Antall HK	F. & fangstb.	Eierens (den korresponderende reders) navn og postadresse
159 Mk Hufterøy	t	T	17	56.0	14.0	5.5	Populær	25	0	Rasmus O Birkeland m fl, Storebø
162 Må Fram ¹⁾	f k	T	18	37.0	10.6	4.5	Nygrei	20	0	Svein E Drivenæs, Bekkjarvik
163 Må Glimt	f	T	12	25.0	9.0	4.0	Normo	8	2	E Sandtorv, Krosshamn i Hordal.
164 G/Å —	f	T	23	32.0	10.3	4.2	—	—	1	N O N Stangeland m fl, Stolmen
165 Ms Våge	f	T	14	49.3	17.3	7.6	Populær	25	5	Olav Kalvenes m fl, Rabben
166 Ms Birgit	t	T	00	42.0	14.6	4.8	Karm	14	0	O O Østervold, Storebø
167 Ms Hammer- haug	f	T	16	49.5	17.4	7.3	Populær	25	6	Mons M Troland, Austevollshella
168 Ms Austefjord	k	T	?	33.0	12.0	4.5	Gideon	8	0	Anton L Våge, Stolmen
169 Ms Klara	k f t	T	90	44.0	16.0	7.9	Hexa	20	0	H Fagerbakke, Bekkjarvik
170 Må Storestein	f k	T	24	33.0	10.8	4.3	Rap	11	0	L K Stenevik m fl, Salthella
172 Må Silden	f k	T	25	35.6	13.0	5.3	Wichm.	12	0	Knut J Salthellen m fl, Salthella
174 Ms Helena	l	T	00	42.0	16.4	5.3	Skandia	12	0	Jakob N Storebø m fl, Storebø
176 Mk Nyvon	l t	T	20	48.0	12.0	5.4	Bolind.	20	0	E O Haugland m fl, Storebø
177 Må Rap	k f	T	09	25.2	8.6	3.5	Rap	4	0	Jørgen Hevrosen, Stolmen
179 Må Tor	f	T	26	38.0	12.5	5.0	Wichm.	20	0	Karl Kalvenes, Bekkjarvik
180 Mk Normann	k	T	16	54.0	14.0	6.3	Gideon	35	0	E T Klepsvik m fl, Bakkasund
181 Må Notmann	f k	T	26	37.0	12.0	5.0	Rap	12	0	N Johannesen, Møgster
182 Ms Fram	f k	T	07	44.4	15.4	6.8	Rap	22	0	N B M Troland m fl, Austevollshella
183 Ms 17de Mai	f k	T	00	47.9	15.5	5.7	Levahn	14	0	N K Dybevåg d y, Rabben
185 Må Grei	f k	T	12	33.5	12.6	4.7	Brunv.	16	0	M N Melingen, Bakkasund
186 Ms Maiblomsten	f	T	?	33.0	11.2	3.0	Nygrei	14	0	Nils I Melingen, Austevollshella
188 Må Norden	k f	T	26	36.0	11.5	3.8	Wichm.	10	1	Hans O J Lillekalsøen, Møgster
189 Må From ²⁾	k f	T	?	31.0	11.0	5.0	Wichm.	8	0	Hans L Kalvenes, Kalvenes
190 Ms Falken	f k	T	07	46.2	15.9	5.3	Motor	30	1	Nils O N Heimark, Rostøy
191 Må Kjækken	f	T	27	35.0	12.0	4.0	Union	15	1	John M Møgster, Møgster
192 Må —	f k	T	23	24.0	8.3	3.0	Populær	5	0	Lars Forland, Krosshamn i Hordl.
193 Mk Elen	k t	T	12	37.0	11.0	6.0	Wichm.	8	0	Bernt N Lillekalsøen, Møgster
194 Må Kvik	k	T	20	25.0	7.0	3.5	Wichm.	4	0	H A Sandtorv, Krosshamu i Hordl.
195 Må Smart	f k	T	28	35.0	12.0	4.3	Union	15	0	Vestl. Indkj.co v/ M Horgen, Bakholmen
197 Mk Fiskeren	f	T	18	31.9	7.4	4.8	Kampen	8	1	Nils A Veivåg m fl, Rabben
198 Ms Lyse	f k	T	15	28.0	10.0	4.5	Wichm.	7	0	Hjalmar Nordeide, Storebø
200 S/Å —	k f	T	03	34.0	11.0	4.0	—	—	1	Knut M Hufthammer, Storebø

H-AM. Austrheim merkedistrikt.

1 Ms Urd	t k	T	11	44.0	16.0	7.0	Avance	18	1	Konrad J Kaland m fl, Fønnes
2 Mk Leif	h k	T	96	50.8	14.3	6.3	Hexa	20	2	Ludvik J Dæe m fl, Kjelstraumen
3 Må Sjøfugl	f k	T	32	30.0	10.0	4.0	Bolind.	8	0	Anton A Fønnes m fl, Fønnes
4 Mk Anker	f k	T	30	35.3	10.7	5.4	Rap	15	1	Ludv J Dæe, Kjelstraumen
5 Mk Brislingen	t	T	82	57.7	16.5	7.2	Wichm.	30	1	Ingvald O Lervåg, Fønnes
6 Ms Fønnes	f k	T	?	38.0	15.0	7.0	Populær	12	2	Hans A Fønnes m fl, Fønnes
7 Mk Familien I	k f	T	25	62.0	15.0	7.5	Wichm.	30	1	Olai G Fønnes, Fønnes
8 Ms Stjernen	l	T	08	48.0	15.0	8.0	Skandia	20	4	Edv E Langøen m fl, Rongevær
9 Ms Kronen	l	T	04	42.0	15.0	7.0	Skandia	16	2	Edv E Langøen m fl, Rongevær
10 Må Håkon	k	T	26	32.0	10.5	5.5	Rap	11	0	Ole K Husa m fl, Fedje
11 Må Smart	f k	T	30	38.0	13.0	5.0	Union	15	0	Ingvald O Lervåg, Fønnes
12 Ms Duen ³⁾	t f l	T	17	48.0	13.5	7.0	Nordlys	20	2	Henrik Kahrs m fl, Kjelstraumen
13 Må —	f k	T	20	30.0	12.0	4.0	Vestkyst	7	0	Hertelius H Muren m fl, Fedje
14 Må Framtid	f k	T	30	40.4	13.3	6.4	Wichm.	20	0	Olaus G Langøen m fl, Rongevær
15 Må Union	k f	T	31	31.5	9.6	4.0	Union	10	0	Mikal J Rognsvåg m fl, Fedje
16 Må Lykken	k h	T	10	28.0	12.0	5.0	Rap	7	0	Ole M Husa m fl, Fedje

Farkostens nummer, art og navn	Anvendelse	Materiale	Byggeår	Lengde	Bredde	Dybde	Maskin, navn	Antall HK	F. & fangstb.	Eierens (den korresponderende reders) navn og postadresse
17 Må Norden	fk	T	26	29.5	9.5	5.0	Union	10	0	Austrheims gamle Notlag, Austrh.
18 S/å Springer	fk	T	10	31.0	11.0	3.8	—	—	1	Olai Gullaksen Fønnes, Fønnes
19 Må Erik 2	kh	T	18	22.0	7.0	3.0	Vestkyst	5	0	Hans A Husa m fl, Fedje
20 Må —	kh	T	20	26.0	9.6	4.0	Populær	6	0	Endre Viken, Fedje
21 Ms Brødrene	t	T	17	41.0	14.2	6.0	Rap	22	1	Mikkel E Fønnes m fl, Fønnes
22 Ms Norden	kh t	T	?	42.0	16.0	6.0	Populær	16	1	Olai Ophaug m fl, Fedje
23 Ms Hjorten	kh t	T	?	42.0	16.0	7.0	Populær	20	0	Hans A Husa m fl, Fedje
24 Ms Kolibri	kh t	T	?	39.0	16.0	6.0	Ideal	15	0	Ole K Sulen m fl, Fedje
25 Mk Frimann	t	T	10	38.8	13.5	5.7	Avance	18	0	Harald L Øksnes, Fønnes
26 Må Brødrene	fk	T	24	31.8	10.8	6.0	Populær	10	0	Mikal G Eide, Fedje
27 Må Liten	k	T	31	25.5	8.9	4.3	Otters.	4	0	Konrad Tangen, Helleseø fyr, Fedje
28 Ms Nora	kh t	T	?	38.0	14.5	6.0	Gideon	11	0	Kornelius K Storemark m fl, Fedje
29 Må Erik	kh t	T	19	22.0	7.0	4.0	Vestkyst	5	0	Elias Ophaug m fl, Fedje
30 Må Fosøy	fk	T	32	35.0	11.0	4.0	Ideal	15	0	Mikal H Brügger, Kjelstraumen
31 Må God	f	T	15	34.0	9.0	4.2	Wichm.	6	0	Olaf B Lerøen, Austrheim
32 Ms Mairos	l	T	?	42.0	17.0	6.0	Skandia	12	8	Olaf B Lerøen m fl, Austrheim
33 Mk Nordlys	fk	T	12	39.7	13.0	6.0	Hein	10	1	Ingvald Gjertsen, Rongevær
34 Mk Rongevær	t	T	12	37.0	11.4	5.0	Wichm.	10	0	Olaf Olsen, Rongevær
35 Ms Lyna	fk	T	?	34.0	12.5	5.0	Wichm.	10	0	Olaf Olsen m fl, Rongevær
36 Må Olav	fk	T	08	31.3	10.8	5.5	Avance	20	0	Kaspar Daa, Arås i Nordhordland
37 Ms Vidar	kt	T	15	37.0	15.5	4.5	Søderb.	20	1	J N Wikene, Fedje
38 Ms Valborg	fk	T	12	33.0	16.0	7.0	Avance	22	1	Elias E Langøy, Arås i Nordhl.
39 Mk Sleipner	fk	T	12	33.0	12.0	5.7	Gideon	8	1	H J Ulvøy m fl, Nordangervågen
40 Mk Falsen	t	T	?	35.0	11.0	5.0	Skandia	10	0	O H Austrheim m fl, Austrheim
41 Mk Wichmann	fk t	T	31	64.0	15.4	7.8	Wichm.	40	1	Hjalmar J Sævrøy, Rongevær
43 Må Rapp	k	T	26	30.0	10.0	5.0	Rap	10	0	Kristoffer Kahrs, Fedje
44 Må Loyal	fk	T	30	30.0	8.8	3.5	Nygrei	14	0	Peder J Langeland m fl, Fedje
45 Må Prægtig	k	T	28	31.9	10.2	4.5	Rap	14	0	Ludvig K Berg m fl, Fedje
46 Må Rapp I	k	T	27	32.7	11.0	4.4	Rap	14	0	Andr. E Huse m fl, Fedje
47 Ms Ternen	f	T	19	30.0	12.0	5.0	Avance	10	1	Robert H Fosøy, Vallersvåg
48 Må Aron	fk	T	35	37.5	12.0	6.3	Union	15	2	Ludvig H Kjeilen, Synnevåg
49 Mk Fisken	t	T	?	31.5	9.0	4.5	Wichm.	8	0	M K Austrheim m fl, Austrheim
50 Må Snål	f	T	33	41.0	12.0	5.0	Rap	22	0	Ole I Lervåg m fl, Fønnes
51 Ms Frøia	k	T	08	30.0	12.5	4.0	Wichm.	8	0	Sigurd M Storemark m fl, Fedje
52 Må Snøgg	fk	T	32	28.0	10.0	4.0	Populær	8	0	Eirik Vabu, Rebnor
53 Ms Mira	k f t	T	00	39.0	13.0	6.0	Skandia	12	1	Ludv L Dyrnes m fl, Austrheim
54 Må Rapp	f	T	?	26.0	8.0	3.5	Rap	5	0	Mandus A Fondenens m fl, Fønnes
55 Må Småen	fk	T	32	18.5	5.5	3.0	Wichm.	2	0	Monrad Gullaksen, Fedje
56 Mk Ariel	kl	T	12	48.0	12.5	6.0	Nygrei	20	1	Mons M Storemark, Fedje
57 Mk Atlas	lt	T	18	44.0	11.5	6.0	Skandia	16	2	Elias L Langøen, Fønnes
58 S/å —	fk	T	18	31.9	9.6	5.3	—	—	1	Edv M Solheim m fl, Austrheim
59 S/å —	fk	T	33	31.9	9.6	4.8	—	—	2	Andreas K Øksnes, Rebnor
60 Må Våghals	k	T	05	26.0	8.0	3.5	Vestkyst	6	0	Gudmund A Husa m fl, Fedje
61 Ms Sjømann	k	T	?	38.2	15.6	6.4	Skandia	12	1	Immanuel K Øksnes m fl, Rebnor
62 Må Sprætt I	k	T	19	36.0	12.0	5.0	Rap	12	0	Mons M Husa m fl, Fedje
63 Ms Fuglen	k	T	?	39.3	14.9	5.3	Populær	10	0	Ole K Husa m fl, Fedje
64 Må Gina	fk	T	?	25.0	9.0	4.0	Rap	6	0	Gotfred M Tangen m fl, Fedje
65 Må Snøgg	fk	T	33	32.0	11.0	5.0	Levahn	10	0	Arne I Fønnes, Fønnes
66 Mk Harald	fk	T	?	40.0	11.8	3.5	Wichm.	8	2	J A Hopland, Arås i Nordhordl.
67 Må Wilson	fk	T	28	33.0	10.5	5.3	Union	10	0	Konrad J Kaland m fl, Fønnes
68 Må Terje	k	T	20	22.0	7.5	3.0	Vestkyst	5	0	Hans J Korsøen, Rongevær
69 Må Falk	k	T	30	34.0	11.7	4.8	Wichm.	12	0	Johs K Hjønnvåg m fl, Fedje
70 Må Trygg	fk	T	06	25.0	7.0	4.0	Rap	4	0	Rasmus B Børhaug, Fedje
71 Ms Prøven	fl	T	?	42.0	16.0	6.0	Avance	18	4	Sjur N Austrheim m fl, Austrheim

H-AM Austrheim.

Farkostens nummer, art og navn	Anvendelse	Materiale	Byggeår	Lengde	Bredde	Dybde	Maskin, navn	Antall HK	F. & fangstb.	Eierens (den korresponderende reders) navn og postadresse
72 Mk Hildur ¹⁾	k	T	14	56.0	13.5	6.5	Wichm.	30	0	Karl Th Korsøen m fl, Rongevær
73 Må Fram	k	T	15	29.7	8.5	5.3	Vestkyst	8	0	Endre M Sulen m fl, Fedje
74 Må Fram	f k	T	08	24.4	8.0	3.2	Fram	6	0	Bernt F Jeltholm, Rongevær
75 Mk Kilstraum	t	T	33	98.0	21.0	9.0	Wichm.	150	1	And. A Utkilen m fl, Kjelstraumen
76 Må Prinsesse	k	T	29	23.0	6.8	3.4	Sabb	5	0	Martin P Sandnes, Fedje
77 Må Sulen	k	T	?	22.0	8.0	4.0	Wichm.	4	0	Ole K Sulen, Fedje
78 Mk Solstrand	t	T	11	47.0	13.0	5.0	Wichm.	20	0	Math Dyrnes m fl, Kjelstraumen
79 Ms Sjøløven	k	T	17	38.0	13.0	7.0	Avance	18	1	Alfred J Storemark, Fedje
80 Må Rapp	k	T	?	22.0	8.0	3.5	Rap	4	0	Gabriel Berentsen m fl, Fedje
81 Ms Victoria	l	T	08	42.0	16.0	5.0	Skandia	12	4	Kr L Sætre m fl, Årås i Nordhl.
82 Ms Familien ²⁾	f k	T	02	44.0	14.0	5.0	Skandia	20	1	Norvald N Sætre m fl, Vallersvåg
83 Ms Elida	f	T	?	42.0	15.9	6.4	Populær	20	4	Nils E Øksnes m fl, Rebnor
84 Ms Børilden	l	T	?	42.0	16.0	5.0	Skandia	12	2	Iugv E Børilden m fl, Rongevær
85 Må Gerda	f	T	?	18.0	5.5	3.0	Vestkyst	5	0	Edv O Børilden, Rongevær
86 Ms Fremad ³⁾	l	T	09	41.2	14.4	5.1	Gideon	28	1	Anton Sævrøen m fl, Rongevær
87 Må Brodrene	f k	T	31	32.2	9.5	4.8	Wichm.	8	0	Johs M Straume m fl, Nordangerv.
88 Må Jakob	f k	T	33	31.5	10.2	4.1	Wichm.	8	1	Anders Fanebust m fl, Fedje
89 8/å Trofast	f	T	17	25.0	9.0	4.0	—	—	1	Kristoffer Kahrs, Kjelstraumen
90 8/å Håkon	f k	T	?	30.0	9.6	4.0	—	—	1	Jacob H Sævrø m fl, Rongevær
91 Ms Moder	l	T	09	42.0	16.0	5.7	Normo	25	2	Ludv H Austrheim m fl, Austrheim
92 Ms Silden	l	T	10	42.0	16.0	6.0	Avance	15	2	Rasmus Monslaup m fl, Njøten
93 Mk Fensfjord	l k	T	17	65.0	18.7	8.0	Wichm.	30	1	Th K Njøten m fl, Årås i Nordhl
94 8/å Loyal	f	T	?	32.0	10.0	4.0	—	—	1	S M Sætre m fl, Årås i Nordhl.
95 Ms Fyrsten	k	T	?	42.0	16.0	7.0	Vestkyst	16	4	Gerhard Dæe m fl, Årås i Nordhl.
96 Ms Harald	k	T	18	32.0	12.0	5.0	Vestkyst	8	1	Kaspar Dæe, Årås i Nordhordland
97 Mk Alstein	t	T	08	53.0	14.0	8.5	Avance	30	0	Ananias A Utkilen, Kjelstraumen
98 Ms Liv	f	T	24	27.0	8.0	4.5	Trygg	6	0	Jørgen O Kaland m fl, Fønnes
99 8/å Leif	f	T	05	29.7	10.0	3.2	—	—	1	Steffen Jonsen m fl, Rebnor
100 Må Heimdal	f k	T	30	30.0	11.2	4.8	Heimdal	11	0	Malvin O Uthaug, Fedje
101 8/å Ternen	f k	T	?	27.0	8.0	2.5	—	—	0	Martin M Storemark m fl, Fedje
102 Må Ørnen	f k	T	17	28.0	8.0	4.0	L. Grei	4	0	Martin M Storemark m fl, Fedje
103 8/å Prøven	f	T	?	26.0	9.0	4.0	—	—	1	Konrad J Kaland m fl, Fønnes
104 Ms Lilly	t f	T	?	35.0	13.0	6.0	Stabil	10	1	Ivar H Kaland m fl, Fønnes
105 6/å Håkon	f	T	?	28.0	8.0	4.0	—	—	2	Ingvald O Lervåg, Fønnes
106 Må Hein	f	T	33	24.4	7.4	3.2	Hein	5	0	Theodor Næsse m fl, Njøten
107 Ms Storegut	f	T	00	40.4	14.9	7.4	Skandia	12	2	M Rasmussen m fl, Njøten
108 8/å Rival	f	T	19	34.0	10.0	5.0	—	—	1	Severin A Stokholm m fl, Fedje
109 Ms Borlaug	t	T	15	45.5	17.2	5.5	Rap	12	0	Martin Sætre m fl, Årås i Nordhl
110 Må Fram	f	T	20	20.1	5.5	3.0	Per	3	0	Harald H Bakke, Njøten
111 Må Aksel	f	T	?	23.0	6.0	3.3	Rap	4	0	Kristoffer I Fønnes, Fønnes
112 Må Alken	f	T	?	23.0	6.0	3.0	F. M.	4	0	Annanias Gullaksen, Fønnes
113 Må Kjilstrom	f	T	?	18.0	5.0	3.0	Wichm.	2	0	N O Knutsen, Kjelstraumen
114 Må Austrheim	f k	T	32	34.0	9.0	5.0	Avance	12	0	Sjur N Austrheim m fl, Austrheim
115 Må Sevrø	f	T	20	20.0	5.0	2.0	Sandnes	6	0	Karl E Longøen, Rongevær
116 Mk Finn	k h	T	20	47.0	12.8	6.0	Wichm.	30	0	Mikal Eide m fl, Fedje
117 Mk Leonhard	2 t	T	27	65.0	15.0	7.5	Union	60	0	Oskar O Lervåg m fl, Kjelstraumen
118 Må Far	f	T	15	20.0	5.0	2.0	Ferro	4	0	Jonas L Dæe, Kjelstraumen

1) Omb. 1932. 2) Omb. 1935. 3) Omb. 1928.

SHELL PETROLEUM

Farkostens nummer, art og navn	Anvendelse	Materiale	Byggeår	Lengde	Bredde	Dybde	Maskin, navn	Anfall HK	F. S. fangstb.	Eierens (den korresponderende reders) navn og postadresse
119 Må Sjøblomst	k f	T	16	27.0	7.0	4.0	Gideon	4	0	Oskar O Korsøen m fl, Rongevær
120 Må Viking	f	T	09	36.0	8.0	5.0	Rap	5	0	Ingolf I Fønnes m fl, Fønnes
121 Må Bruvåg	k f	T	32	29.5	10.0	4.0	Wichm.	7	0	Thomas K Tresnes m fl, Fedje
122 Må Nysabben	k	T	34	23.0	7.5	3.3	Sabb	5	0	Ludv N Sulen, Fedje
123 Må Rival	k	T	34	22.0	6.4	3.6	Sabb	5	0	Hermand S Stokholm, Fedje
124 Må Brødrene 2	f k	T	21	27.0	9.4	3.5	Rap	7	0	Gabriel G Muren, Fedje
125 Ss Emla	t	T	08	54.2	15.7	6.4	—	—	1	Lars E Fønnes m fl, Fønnes
127 Mk Alf	f k t	T	14	54.0	14.0	6.0	Union	30	1	Ivar E Dyrnæs m fl, Austrheim
128 Må Wichmann	f k	T	21	28.0	9.0	4.5	Wichm.	5	0	Andreas Olsen, Fønnes
129 Må Brødrene	k	T	22	28.0	9.0	4.0	Wichm.	6	0	Gustav K Hestenes m fl, Fedje
130 Må Sjøblomst	f k	T	22	28.5	8.5	3.5	Wichm.	5	0	Edgar E Kaland, Fønnes
131 Mk Lom	t f	T	?	38.0	9.0	6.0	Wichm.	12	1	N O Knutsen, Kjelstraumen
132 Ms Eiken	t k	T	?	40.0	14.0	6.0	Bjørn	14	1	Olaf Mongstad, Fedje
133 Må Forsøg	k f	T	22	29.7	8.5	4.2	Wichm.	6	0	Olaf Langedal, Fedje
134 Mk Varda	k t	T	10	23.3	7.3	3.6	Hjelset	4	1	Sverre Sigvaldsen m fl, Austrheim
135 Ss Trækfuglen	f	T	12	35.0	11.0	4.0	—	—	1	Peder S Førde m fl, Austrheim
136 Ms Duen	f k	T	15	31.2	10.6	5.0	Kampen	10	1	Ananias Lambrechts m fl, Fedje
137 Ms Duen	l	T	10	42.0	14.8	7.0	Avance	22	2	Karl G Husa m fl, Fedje
138 Må Brødrene	f k	T	21	31.9	10.6	4.2	Wichm.	7	0	M H Husa m fl, Fedje
139 Må Trygg 2	k	T	35	25.1	7.4	3.6	Wichm.	6	0	Andr B Hestenes, Fedje
140 Må Rolf	k h	T	10	33.0	12.0	3.4	Activ	8	0	Ole M Fjeldheim, Fedje
141 Mk Veslegut	f k	T	15	36.0	9.0	4.0	Wichm.	8	1	M Brügger Toftegård, Kjelstraum.
142 Må Prins	k	T	25	29.5	10.0	5.5	Rap	8	0	Hagerup K Uthaug m fl, Fedje
143 Ms —	t	T	?	30.0	9.5	5.0	Gideon	8	1	J K Budal m fl, Arås i Nordhordl.
144 Mk Fram	f	T	10	38.0	13.5	5.4	Alpha	28	1	E Edvardsen Langoen, Rongevær
145 Mk Feie	t	T	32	69.0	16.4	7.6	Wichm.	60	1	Hagerup K Uthaug m fl, Fedje
146 Må Karl	k	T	25	31.0	10.0	4.0	Rap	8	0	Andr H Moldøen d e, Fedje
147 Må Berta	k	T	25	30.0	10.0	5.0	Rap	8	0	G M Tangen m fl, Fedje
148 Må Sjøpløi	k	T	35	30.0	9.0	5.0	Rap	10	0	Monrad J Kongestøl, Fedje
149 S/å Sevrø	k	T	04	28.5	8.0	4.0	—	—	0	Jakob H Sevrøen, Rongevær
150 Ms Fram	f	T	07	42.0	15.0	6.0	Skandia	15	2	Andreas B Lervåg, Fønnes
151 Mk Albatros	f k	T	15	33.0	12.0	5.5	Nygrei	20	0	Ludvik O Vikene, Arås i Nordhordl.
152 Må Wichmann	k h	T	26	32.5	10.7	5.9	Wichm.	8	0	Edv M Koppen m fl, Fedje
153 Må Rolf	k	T	27	31.8	10.6	4.1	Rap	10	0	Kr K Storemark, Fedje
154 Ms Mira	f	T	00	37.5	13.7	5.0	Verdan.	12	0	Edvard J Børildsen, Rongevær
155 Må Torden- skjøld	k	T	28	31.0	10.0	3.8	Wichm.	8	0	Bernt O Storemark, Fedje
156 Må Samson	k	T	28	33.7	11.0	5.7	Wichm.	10	0	Karl H Sjøvoll m fl, Fedje
157 S/å Lindås	f k	T	10	24.0	?	?	—	—	0	Ingv. M Lille Lindås, Njoten
158 Mk Ivar Åsen ²	f	T	08	36.0	11.0	5.0	Populær	14	0	Johs. H Korsøen jr., Rongevær
159 ?/å —	f k	T	29	25.5	8.0	4.0	—	—	0	Mons M Storemark m fl, Fedje
160 Må Trygg	k h	T	29	33.0	11.5	5.5	Wichm.	10	0	Martin K Berg m fl, Fedje
161 Ms Bris	f	T	23	32.0	10.5	7.0	Karm	12	0	A Aråsvåg, Arås i Nordhordland
162 Mk Sverre	k f	T	12	31.0	11.0	5.0	Alpha	6	1	Ingolf Ulvoen, Synnevåg
163 Mk Aksel	f k	T	13	38.5	14.1	5.5	Alpha	14	1	Ludv L Krossøy m fl, Rongevær
164 Mk Bamse	f k	T	18	41.0	12.0	6.0	Alpha	28	0	Hjalmar Amundsen, Austrheim
165 Ms Neptuna	f	T	17	35.0	11.0	4.5	Trygg	12	1	A E Toftegård m fl, Kjelstraumen
166 Mk Venus	f	T	12	36.0	11.0	6.0	Wichm.	12	1	Sig N Straume, Nordangervågen
167 Må Brødrene	f k	T	30	32.0	11.0	5.0	Rap	14	0	Alb Karlson Husa m fl, Fedje
168 Mk Bjørge	f k	T	08	40.0	12.0	6.0	Ideal	15	1	Alf Thorsen, Austrheim

1) Omb. 1934.

BERNAKRÉmot sopp og råte i treverk.
WILLIAM NAGEL A/S - OSLO

H-AM Austrheim — H-B Bremnes.

Farkostens nummer, art og navn	Anvendelse	Materiale	Byggeår	Lengde	Bredde	Dybde	Maskin, navn	Antall HK	F. & fangstb.	Eierens (den korresponderende reders) navn og postadresse
169 Mk Feiefjord	k	T	'31	49.0	14.0	8.0	Nygrei	35	0	Oskar K Uthaug m fl, Fedje
170 S/å —	f k	T	?	25.0	9.0	3.0	—	—	1	Monrad J Kongestøl m fl, Fedje
171 Må Harald	f	T	'28	26.6	8.5	5.3	Rap	5	0	Ivar H Ulvøen m fl, Kjelstraumen
172 Må Feie	k f	T	'30	36.0	12.0	6.0	Ideal	15	?	Olai Olsen Kongestøl, Fedje
173 Mk Odd	k h	T	'31	52.0	14.5	7.0	Nygrei	35	0	Adolf Husa m fl, Fedje
174 Må Rubb	k f	T	'32	28.0	9.0	4.0	Wichm.	7	0	Anton J Storemark m fl, Fedje
175 Mk Wiken	k	T	'32	47.0	13.5	6.5	Wichm.	25	0	Hjalmar E Wiken m fl, Fedje
176 S/å Jomfruen	f k	T	'32	27.0	8.0	5.0	—	—	1	Ole Fanebust, Fedje
177 Må Brødrene	z f k	T	'32	34.0	11.5	7.0	Rap	17	0	Gottfred Tangen m fl, Fedje
178 Mk Atense	t	T	'93	65.1	18.2	7.3	Finnøy	34	1	Lars E Fondenæs m fl, Fønnes

H-B. Bremnes merkedistrikt.

2 Må Karm	k	T	'12	30.0	10.0	4.5	Karm	7	0	Ole O Helvik m fl, Lykling
3 Må Fremad	k	T	'03	31.2	11.2	4.8	Wichm.	5	0	Ø L Fylkesnes m fl, Mælandsvågen
4 Må Loke	k t	T	'18	31.0	11.0	4.0	Wichm.	6	0	L N Økland m fl, Øklandsvågen
5 Ss Koløy	l t	T	'00	42.5	16.0	0.0	—	—	0	Ditleiv Rolfsnes, Brandasund
6 Ms Gyda ¹⁾	k t	T	'02	45.1	14.5	6.4	Lidan	16	1	Ø L Fylkesnes, Mælandsvågen
7 Må Steinar	k f	T	'31	25.5	7.5	3.6	Snøgg	6	2	Johannes J Steinsvåg, Finnås
8 Ms Nord- stjernen ²⁾	l	T	'16	31.0	9.4	3.8	Normo	7	2	Nils J Steinsvåg m fl, Finnås
9 Ms Håbet	k	T	?	34.0	12.0	6.0	Wichm.	10	0	Johan Rolfsnes, Brandasund
10 Må Snygg	k f	T	'21	32.5	11.0	4.5	Skandia	6	0	O F Fylkesnes m fl, Mælandsvågen
11 Ms Liv	k	T	'17	39.5	14.3	5.3	Rap	12	0	Emanuel M Habbestad, Bremnes
12 Må Skålevik	k f	T	'23	23.9	8.0	3.2	Hein	5	0	Hilmar Mønsen, Øklandsvågen
13 Ms Klara ³⁾	t	T	'94	35.0	14.0	6.0	Wichm.	12	1	M Haldorsen & Søn, Rubbestadnes
14 Må Duen	k	T	'00	30.0	10.5	6.0	Wichm.	4	0	Lars A Våge m fl, Lykling
15 Må Brødrene I	k	T	'17	30.0	10.0	4.0	Wichm.	7	0	H K Norenes m fl, Lykling
16 Ms Pryd	k	T	'17	40.0	14.0	7.0	Grei	11	0	G K Norenes m fl, Lykling
17 Må Brødrene 2	k	T	'15	30.0	10.0	5.0	Rap	7	0	G K Norenes m fl, Lykling
18 Må Havsulen	k	T	'08	30.3	10.5	4.0	Wichm.	5	0	Jens P Stautland m fl, Finnås
19 6/å —	f	T	'00	24.5	8.0	3.0	—	—	0	Jens P Stautland m fl, Finnås
20 Ms Fremtid	k	T	'92	36.0	12.0	5.0	Skandia	10	0	Elias T Geitung, Lykling
21 Må Høvding	k	T	'35	28.0	10.0	3.5	Wichm.	5	0	Bernt L Sortland, Bremnes
22 Ms Brill	k f	T	'08	45.0	18.0	5.7	Avance	22	0	Johannes Møgster m fl, Finnås
23 Må Silden ⁴⁾	k	T	'13	32.0	11.2	4.2	Skandia	8	0	Ole S Olsen m fl, Meling
24 6/å —	k	T	'05	23.0	7.0	2.8	—	—	0	Daniel Olsen, Øklandsvågen
25 Må Havblikk ⁵⁾	k	T	'28	32.0	13.0	5.0	Wichm.	8	0	Bernt Østensen m fl, Hiskjø
26 Må Anny	k	T	'10	30.0	10.0	4.0	Grei	8	0	Edv K Lyklingholm m fl, Lykling
27 Må Jim	k	T	'19	22.0	7.0	2.3	Snøgg	2	0	Ole Helgesen, Hiskjø
28 Må Eros	f k	T	'33	26.2	9.1	3.9	Sabb	5	0	Ørjan Ørjansen m fl, Meling
29 Må Kvik	k	T	'06	25.0	8.0	4.0	Rap	4	0	Peder K Gjeitung, Lykling
30 Må Mågen	k	T	'12	28.0	8.0	5.0	Rap	5	0	Theodor E Gjeitung m fl, Lykling
31 Må Kvik	f k	T	'16	28.9	11.0	4.4	Rap	7	0	Peder J Brekke m fl, Øklandsvågen
32 Ms Bra	t	T	'17	53.7	18.9	8.5	Bolind.	32	0	Reinert K Næsse m fl, Meling
33 Ms Ingrid	f k	T	'13	32.9	12.2	5.3	Populær	8	0	A K Hestenes m fl, Lykling
34 Må Leif	k	T	'02	28.5	8.5	4.3	Wichm.	5	0	Lars R Nordtun m fl, Meling
35 Mbf Ternene ⁶⁾	f k	T	'07	31.2	10.5	3.9	Wichm.	5	0	L G Møland m fl, Mælandsvågen
36 Ms Sirafjord	t	T	'17	47.0	16.0	7.0	Avance	22	0	K T Alfsvåg m fl, Mælandsvågen
37 Ms Liv	t	T	'07	38.6	14.6	4.9	Wichm.	20	0	T K Alfsvåg m fl, Mælandsvågen
38 Må Special	f k	T	'08	29.0	9.0	4.0	Special	6	0	Ole J Stautland m fl, Finnås
39 Må Roald	k f	T	'32	32.0	10.0	4.5	Skandia	12	0	Magnus L Andenes m fl, Vornes
40 Ms Mars	k	T	'03	32.8	10.8	3.4	Fram	10	0	M Haldorsen, Bremnes

Farkostens nummer, art og navn	Anvendelse	Materiale	Byggeår	Lengde	Bredde	Dybde	Maskin, navn	Antall HK	F. & fangstb.	Eierens (den korresponderende reders) navn og postadresse
41 Må Lillebror	f k	T	15	30.0	9.5	4.5	Hein	4	0	J J Økland m fl, Øklandsvågen
42 Ms Jotun	k f t	T	?	43.0	14.0	8.0	Wichm.	20	1	Endre P Sjøvangen m fl, Vornes
43 Må Forsøk ¹⁾	f k	T	16	29.6	11.2	4.5	Wichm.	7	0	I B Sortland m fl, Bremnes
44 Mbf Tripp 3	k t	T	34	26.0	9.4	4.0	Stord	7	0	Hans Hansen m fl, Lykling
45 Ms Øklands- våg ²⁾	k f t	T	?	35.0	12.2	4.7	Wichm.	8	0	Ole Svendsen m fl, Øklandsvågen
46 Må Vikingen	i k	T	06	22.6	7.3	2.7	Rap	4	0	Ole Olsen, Hiskjo
47 Må Flyveren	f k	T	08	14.3	3.8	2.1	Snøgg	2	0	Lars L Folgerø m fl, Hiskjo
48 Må Kvik	f k	T	05	29.4	9.8	3.9	Snøgg	8	0	Daniel J Andenes m fl, Finnås
49 Mk Odd	t	T	10	30.0	7.0	5.0	Wichm.	8	0	A Brakedal, Rubbestadneset
50 Ms Mira	t	T	05	38.0	12.0	6.0	Tryg	12	0	A Brakedal, Rubbestadneset
51 Må Snygg ³⁾	t k	T	08	27.0	9.0	4.5	Wichm.	5	0	P L Stangervåg m fl, Rubbestadn.
52 6/å	k	T	10	24.0	9.0	3.7	—	—	0	Mons Brække, Øklandsvågen
53 Mk Veslemøy	l t	T	?	45.0	14.4	5.0	Skandia	12	0	Hans J Økland m fl, Øklandsvågen
54 Må Blåman	f k	T	00	28.0	10.2	3.5	Tryg	4	0	M O Alfvåg m fl, Mælandsvågen
55 Ms Svanen	k f	T	33	46.5	15.7	5.8	Skandia	30	1	Lyder Robbestad m fl, Bremnes
56 Ms Diana	k t	T	07	42.3	16.0	6.3	Wichm.	20	0	Ole Halvorsen Nesse, Meling
57 Må Venus	k	T	33	36.0	13.0	5.0	Populær	12	0	Kolbein Halleraker m fl, Meling
58 Ms Havfruen	t	T	02	36.0	14.0	6.0	Wichm.	10	0	Johan L Sortland m fl, Bremnes
59 Må Solglytt	f k	T	98	24.0	7.5	4.0	Aktiv	5	0	Harry Klubben, Urangsvåg
60 Må Svint	l	T	19	22.0	6.0	3.0	Snøgg	2	0	Håkon Særsten m fl, Bremnes
61 Ss Lydia	l	T	95	33.0	12.5	4.7	—	—	0	Jens P Stautland m fl, Finnås
62 Ss Anna	l	T	00	32.4	12.4	4.8	—	—	0	Ole S O Meling m fl, Meling
63 Må Havhest	f k	T	16	29.5	10.5	3.7	Dahl	6	0	Lars Mæland d. y. m fl, Hiskjo
64 Må Fix	k	T	12	19.3	5.5	1.9	Atlanta	2	0	Lars Mæland d. y. m fl, Hiskjo
65 Må Lillemor	f k	T	19	34.0	10.0	4.0	Skandia	6	0	Gunder K Gåsland m fl, Bremnes
66 Ss Urda	l	T	93	26.0	10.0	7.0	—	—	0	Jens H Urang, Urangsvåg
67 Ms Nordlys ⁴⁾	k	T	10	37.0	14.0	5.3	Wichm.	14	0	Ole S Olsen, Meling
68 Ms Astrid ⁵⁾	t	T	20	48.4	15.0	6.4	Avance	40	1	D J Gjøsaeter, Rubbestadneset
69 Må Ideal	f k	T	14	33.6	10.8	3.8	Ideal	8	0	Engel T Gilje m fl, Mælandsvågen
70 Ms Fram ⁶⁾	k l	T	80	34.6	15.6	4.5	Skandia	12	0	Andreas Pedersen m fl, Lykling
71 Ms Brødrene	l k	T	94	36.3	17.5	4.9	Skandia	12	0	Andreas Pederseu m fl, Lykling
72 Ms Liberal ⁷⁾	f k l	T	?	34.0	13.0	5.0	Wichm.	12	0	Herman H Hilde, Vornes
73 6/å Odin	k f	T	05	22.9	8.1	3.2	—	—	2	Ole T Uren m fl, Lykling
74 Må Storegut	k	T	16	32.0	10.0	4.2	Wichm.	6	0	L H Mæland m fl, Mælandsvågen
75 Må Venus	f k	T	19	31.0	10.0	4.0	Wichm.	6	0	K S Habbestad m fl, Bremnes
76 Mk Havbryn ⁸⁾	k	T	12	49.9	13.8	5.8	Wichm.	12	1	Lindeman Hollund m fl, Bremnes
77 ?/å Lyset	f k	T	19	32.7	10.5	4.0	—	—	0	Ole K Mæland m fl, Mælandsvågen
78 Må Svalen	k f	T	16	22.8	6.0	2.6	Wichm.	3	0	Kr A Mæland m fl, Mælandsvågen
79 Må Duen	k t	T	13	29.8	8.1	2.9	Tryg	6	0	Kr G Mæland, Mælandsvågen
80 Må Snygg	k	T	10	22.0	7.0	2.5	Snøgg	2	0	Nils Sørensen m fl, Hiskjo
81 Ms Naustnes	k	T	00	33.5	12.5	5.0	Rap	10	0	Anton Stautland m fl, Finnås
82 Ss Prøven	l	T	06	28.3	10.8	4.2	—	—	0	K Mæland m fl, Mælandsvågen
83 Ms Urda	k	T	07	37.0	10.5	6.0	Wichm.	10	0	Hans Urangsaeter m fl, Bremnes
84 6/å Gullsmeden	f k	T	28	20.0	6.0	3.0	—	—	2	Herman H Hilde, Vornes
85 Ss Brødrene	l	T	92	34.1	13.1	5.2	—	—	0	H A Urangsaeter m fl, Bremnes
86 Må Anna	k t	T	94	27.0	8.3	3.7	Wichm.	4	0	Bertin Rolfsnes, Brandasund
87 Ms Else	t k f	T	07	37.0	15.5	7.6	Skandia	12	0	Iver Veivåg, Meling

1) Omb. 1934. 2) Omb. 1919. 3) Omb. 1929. 4) Omb. 1932. 5) Omb. 1928. 6) Omb. 1918. 7) Omb. 1930. 8) Omb. 1924.



NORDENS KOBBERSTOFF



H-B Bremnes.

Farkostens nummer, art og navn	Anvendelse	Materiale Byggeår	Lengde	Bredde	Dybde	Maskin, navn	Anvendelse F. & fangstb.	Eierens (den korresponderende reders) navn og postadresse
88 Mk Modig	t	T'09	33.0	8.0	6.0	Wichm.	7 0	Johs A Sortland, Bremnes
89 Må Løning	k	T'19	29.0	9.0	3.4	Rap	5 0	Martin P Søvold m fl, Bremnes
90 Må Høvding	k	T'04	28.7	8.9	4.1	Wichm.	5 0	Halvor S Habbestad m fl, Bremnes
91 Må Springeren	k	T'14	30.5	10.2	3.5	Wichm.	6 0	Endre S Habbestad m fl, Bremnes
92 Må Snygg	k	T'00	24.0	7.0	2.5	Snøgg	2 0	Knut E Løklingholm, Lykling
93 6/å Samson	k	T'08	22.6	8.0	2.6	—	3	Gunnar K Norenes m fl, Lykling
94 Må Rapp	kt	T'18	31.0	11.0	4.0	Rap	7 0	Jens H Næsse m fl, Meling
95 Ms Ternen	kt	T'00	38.0	14.0	7.0	Skandia	10 0	Hans J Næsse m fl, Meling
96 Ms Brødrene	lk	T'00	34.0	13.7	5.2	Rap	12 0	G H Løklingholm m fl, Lykling
97 Må Rap 2	k	T'16	30.2	10.6	3.8	Rap	7 0	G H Løklingholm m fl, Lykling
98 Må Rap I	k	T'19	31.3	12.0	4.2	Rap	9 0	G H Løklingholm m fl, Lykling
99 Må Grei	k f	T'32	22.6	8.0	3.0	Grei	6 2	Marthin H Steinsvåg, Finnås
100 Må Fisken	k	T'15	21.0	8.9	2.8	Wichm.	2 0	Johan H Mehus, Meling
101 Må Klar	k	T'29	33.5	11.4	4.5	Wichm.	6 0	Johan H Mehus m fl, Meling
102 Må Fređen	k	T'11	31.5	9.5	3.5	Aktiv	5 0	Hans K Næsse, Meling
103 Ss Hanna	l	T'00	30.5	12.0	5.0	—	—	Hans K Næsse, Meling
104 Ms Ørnen	k f	T'20	38.0	13.0	5.0	Hein	16 1	H M Mæland m fl, Mælandsvågen
105 Ss Saga ¹⁾	l	T'00	38.2	11.5	5.4	—	—	Bernt H Meling m fl, Meling
106 Må Rap	k	T'15	31.9	8.6	4.1	Rap	5 0	Bernt H Meling m fl, Meling
107 Må Våren	k f	T'31	33.0	10.0	5.0	Wichm.	5 0	Th Knudsen Næsse m fl, Meling
108 Ms Forsøk	t	T'17	44.6	14.0	7.3	Rap	12 0	Kristen P Meling m fl, Meling
109 Ms Oskar	l	T'80	33.8	12.0	4.0	Bruza	6 0	B Østensen m fl, Hiskjo
110 Ms Fangst	k f	T'34	38.8	12.0	5.3	Stord	20 2	K G Mæland m fl, Mælandsvågen
111 Må Kvik	k	T'14	20.0	5.8	2.3	Wichm.	2 0	G G Halderaker m fl, Mælandsvågen
112 Ms Nora	kl	T'95	35.0	15.0	6.3	Wichm.	12 0	Rasmus O Saxeid m fl, Finnås
113 Må Forsøk ²⁾	k	T'14	32.8	10.2	4.5	Levahn	7 0	Ole P Næsse m fl, Meling
114 Ms Martha ³⁾	kl	T'?	33.9	13.5	5.4	Rap	12 0	Marthin F Stokvik, Lykling
115 6/å Makrellen	f	T'00	19.5	6.0	2.3	—	2	Ole Saxeide m fl, Finnås
116 Må Sjøblink	k	T'17	33.0	11.0	4.0	Rap	9 9	S Alfsvåg m fl, Mælandsvågen
117 8/å —	k	T'02	23.3	8.0	3.2	—	—	Nils A Gilje m fl, Mælandsvågen
118 Må Finn	k	T'00	27.9	8.3	3.7	Snøgg	6 0	J J Steinsvåg m fl, Finnås
119 Ss Selma ⁴⁾	l	T'95	32.0	11.5	4.0	—	—	Martin P Søvold, Bremnes
120 Må Ternen 2	k	T'34	37.0	12.2	5.0	Wichm.	8 1	Ole K Mæland m fl, Mælandsvåg
121 6/å —	f	T'02	24.0	6.7	2.9	—	1	Kolbein A Helvik m fl, Lykling
122 Må Rapp	k	T'10	24.0	8.0	4.0	Rap	4 0	J P Løklingholm, Lykling
123 Må Svint	k	T'16	33.7	10.5	5.1	Rap	7 0	L M Alfsvåg m fl, Mælandsvågen
124 Må Lilly	k	T'34	33.0	12.5	5.0	Rap	12 0	Karl J Halleråker m fl, Meling
125 Ms Oddøy	k	T'34	39.3	12.2	5.8	Snøgg	12 1	Soren Sorensen m fl, Hiskjo
126 Ss Kristine	l	T'90	34.0	12.5	5.7	—	—	B P Fylkesnes m fl, Mælandsvågen
127 Ms Makrellen	k	T'04	33.0	13.5	5.0	Wichm.	8 0	Bertin Katla m fl, Øklandsvågen
128 Ms Notmann	k f	T'34	41.3	12.4	5.5	Wichm.	16 1	L Arsteinsen m fl, Mælandsvågen
129 Må Trygg	k	T'12	30.0	12.0	5.0	Wichm.	5 0	Anders K Rørøen m fl, Brandasund
130 Må Rapp	k	T'15	30.0	9.0	3.5	Rap	7 0	Mons H Næsse m fl, Meling
131 Mk Fix	kt	T'27	55.0	14.0	7.0	Avance	30 0	Nils Tollaksvik, Vornes
132 8/å Nymann	k f	T'08	33.0	7.0	5.0	—	2	Mons H Skålevik, Brandasund
133 Må Fix	k f	T'34	33.3	11.0	4.2	Rap	14 0	Ingv Jensen, Nese, Meling
135 Må Havsula	k f	T'34	37.0	12.3	5.0	Wichm.	12 0	Nils L Økland m fl, Øklandsvågen
136 Må Springaren	f k	T'34	29.5	10.4	4.5	Wichm.	3 2	Nils J Steinsvåg, Finnås
137 Må Havdur	k f	T'34	37.0	12.3	5.2	Wichm.	12 1	E E Fylkesnes m fl, Mælandsvågen
138 Må Sternberg	k	T'13	31.0	11.0	4.0	Hein	5 0	Peder B Næsse m fl, Meling
139 Må Fram	k	T'04	29.0	10.0	3.5	Wichm.	5 0	E M Habbestad m fl, Bremnes
140 Ss Juno	l	T'96	37.0	12.8	4.5	—	—	E M Habbestad m fl, Bremnes
141 Ss Mira	l	T'95	33.0	13.5	5.5	—	—	Herman K Alfsvåg m fl, Bremnes
142 Må Silden	k	T'15	29.0	11.0	3.3	Rap	7 0	A K Halderaker m fl, Meling

Hordaland fylke.

— 382 —
H-B Bremnes.

Farkostens nummer. art og navn	Anvendelse	Materiale Byggeår	Lengde	Bredde	Dybde	Maskin, navn	Antall HK F. & fangstb.	Eierens (den korresponderende reders) navn og postadresse
143 Må Dukken	k	T'00	20.0	6.5	2.5	Wichm.	2	0 Karl Alfsvåg m fl, Mælandsvågen
144 Må Fiskaren	k	T'07	18.5	6.3	2.2	Atlanta	2	0 Ole T Selvåg m fl, Vornes
145 8/å —	k	T'01	25.0	8.8	3.3	—	—	0 Martin O Selvåg m fl, Vornes
146 6/å —	k f	T'98	22.0	7.0	2.8	—	—	0 Martin O Selvåg m fl, Vornes
147 Må Mågen	k f	T'19	32.0	11.0	4.0	Wichm.	7	0 Joakim H Staveland m fl, Bremnes
148 8/å —	k f	T'00	29.0	9.0	4.0	—	—	2 Endre Johnsen m fl, Øklandsvågen
149 Ss Hilma	l	T'02	39.2	15.0	5.3	—	—	0 Peder Særsten m fl, Bremnes
150 8/å —	k f	T'12	33.0	10.0	4.0	—	—	1 Lars L Katla m fl, Øklandsvågen
151 8/å —	k f	T'20	31.0	9.0	3.8	—	—	2 A O Skindhuenæs m fl, Øklandsv.
152 Må Tor	k	T'13	31.5	10.0	5.8	Wichm.	7	0 Rasmus L Halderaker, Meling
153 Ss Marta	l	T'00	30.0	10.5	5.0	—	—	0 Rasmus L Halderaker, Meling
154 Ms Maud	k f	T'05	34.3	12.3	5.5	Vestkyst	8	0 H A Urangsæter m fl, Bremnes
155 Må Mira	k	T'34	32.8	11.5	5.1	Wichm.	6	0 Gunnar L Halleraker m fl, Meling
157 Må Fremad	k	T'11	30.3	11.2	4.2	Wichm.	5	0 N K Rolfsnes m fl, Brandasund
158 Må Nor	k	T'19	30.0	10.4	3.5	Hein	7	0 Ole O Laurhammer m fl, Bremnes
159 6/å —	k	T'00	24.5	8.0	3.0	—	—	0 Nils A Stautland, Finnås
160 l Staut	l	T'16	32.0	12.0	3.8	—	—	0 Josef J Hollund m fl, Bremnes
161 Ms Sollys	k t	T'15	46.0	14.0	7.0	Avance	22	0 Karl O Meling m fl, Meling
162 Ss Håbet ¹⁾	l	T'98	41.0	16.0	7.3	—	—	0 Johs J Sønstabø m fl, Meling
163 Må Fremad	k	T'19	32.0	11.0	5.0	Wichm.	7	0 Johs J Sønstabø m fl, Meling
164 Må Brømsund	k	T'07	30.0	9.5	4.0	Wichm.	5	0 Peder O Meling m fl, Meling
165 Ms Sjøblomsten	k	T'?	39.0	15.0	6.0	Skandia	12	1 H J Halderaker m fl, Meling
166 Må Brødrene	k	T'00	24.0	7.5	4.0	Aktiv	3	0 O P Selievåg m fl, Brandasund
167 6/å Alfsvåg	k f	T'?	25.3	7.0	3.0	—	—	4 W Alfsvåg m fl, Mælandsvågen
168 Må Sport	k	T'00	27.0	7.0	3.5	Wichm.	4	0 Kristian J Meling, Meling
173 6/å Haun	k f	T'05	26.0	7.0	4.0	—	—	2 Peder H Kulleseide m fl, Finnås
174 l. Maiblomsten	l	T'95	36.5	12.4	4.5	—	—	0 Ole O Laurhammar m fl, Bremnes
175 8/å Sverre	f k	T'14	30.0	9.0	4.0	—	—	1 Rasmus Møgster, Vornes
176 6/å —	f	T'20	22.0	6.0	3.0	—	—	0 Rasmus Møgster, Vornes
177 Ms Nor	k t	T'15	42.0	14.0	6.8	Bergs.	18	0 Sigurd S Hilde m fl, Vornes
178 Må Fritjof	k	T'13	28.1	7.6	3.2	Lohne	5	0 Lars J Selle m fl, Bremnes
179 Må Benny	k	T'23	27.0	10.5	4.0	Wichm.	5	0 H N Brække m fl, Øklandsvågen
180 Må Alfsvåg	k	T'17	30.0	10.0	3.7	Concord	9	0 H O Alfsvåg m fl, Mælandsvågen
181 Må Svanen	k	T'00	24.0	5.8	2.3	Wichm.	2	0 Hans O Alfsvåg, Mælandsvågen
182 Ss Alken	l	T'00	34.5	12.4	6.9	—	—	0 Johan H Mehus, Meling
184 Må Øisten	k	T'98	31.4	11.3	4.1	Wichm.	6	0 G L Halleraker m fl, Meling
185 Må Smart	k t	T'?	19.1	5.8	2.0	C. Perf.	3	0 Øistein R Steinsvåg, Finnås
186 Må Havkatten	k	T'34	33.5	12.0	4.5	Wichm.	10	0 Gunder R Sortland m fl, Bremnes
188 Må Krassin ²⁾	k	T'08	26.3	9.6	3.5	Bruza	6	0 Mandius Østensen m fl, Hiskjø
189 Må Fridtjof	k f	T'08	30.0	10.0	4.0	Tryg	7	0 E O Laurhammer m fl, Bremnes
190 8/å Uranus	k f	T'05	27.0	7.0	3.0	—	—	0 E O Laurhammer m fl, Bremnes
191 Ss Klara	l	T'00	34.0	13.0	7.0	—	—	0 E O Laurhammer m fl, Bremnes
192 Ss Ester	l	T'?	35.1	14.3	5.5	—	—	0 Ole J Selle m fl, Bremnes
193 6/å —	k f	T'96	25.0	7.0	2.7	—	—	0 Nils H Brække, Øklandsvågen
194 Så Mæland	k f	T'16	30.0	10.0	4.0	—	—	0 Lars H Mæland m fl, Mælandsvågen
196 6/å Grindevik	k f	T'00	27.1	8.0	3.2	—	—	0 M O Sønstabø m fl, Meling
197 6/å —	k f	T'00	26.0	8.0	3.0	—	—	3 Ø L Fykesnes m fl, Mælandsvågen
199 l. Heldine	l	T'?	35.1	12.7	6.1	—	—	0 K N Halderaker m fl, Meling
200 6/å —	k f	T'03	26.0	8.0	4.0	—	—	0 Kristen N Økland, Øklandsvågen
201 6/å Seileren	k f	T'95	24.0	8.0	3.0	—	—	0 Thorbjørn Mehus, Meling
202 6/å —	k f	T'98	24.3	8.0	3.3	—	—	1 Johs Halvorsen m fl, Øklandsvågen
204 Må Aslaug	k	T'98	29.0	8.5	3.5	Wichm.	4	0 Olav Anderå, Brandasund
206 Må Odd	k t	T'16	20.0	6.0	2.5	L. Grei	4	0 Bernt E Ervik m fl, Øklandsvågen

Farkostens nummer, art og navn	Anvendelse	Materiale	Byggeår	Lengde	Bredde	Dybde	Maskin, navn	Antall HK	F. & fangstb.	Eierens (den korresponderende reders) navn og postadresse
207 6/å —	k	T	99	25.0	8.4	3.0	—	—	0	Peder S Brække, Øklandsvågen
209 8/å Bølgen	k f	T	07	29.0	10.0	4.0	—	—	1	O H Klubben m fl, Rubbestadneset
210 6/å Vårsilden	k	T	01	30.0	8.0	4.0	—	—	1	Johan S Meling m fl, Meling
211 6/å Silden	f k	T	98	26.0	8.0	4.0	—	—	3	Alv E Våge m fl, Finnås
213 Må Kampen	k	T	17	28.0	8.0	5.5	Kampen	6	0	O A Korsnes m fl, Mælandsvågen
215 Må Trygg	k f t	T	00	28.0	8.0	4.0	Wichm.	4	0	A K Gjøseter m fl, Rubbestadneset
217 Må Rapp ¹⁾	k	T	15	34.0	11.0	6.6	Rap	7	0	Jakob L Skiftesvik m fl, Lykling
218 Må Glimt	f k	T	70	23.4	5.3	3.2	Ferro	3	0	Endre Ø Kulleseid, Finnås
220 Må Flink	f t	T	13	25.0	7.0	4.0	Grei	6	0	H L Gjøseter m fl, Rubbestadneset
222 6/å —	k f	T	?	25.0	6.0	3.0	—	—	1	M C Gjøseter m fl, Rubbestadneset
223 8/å Glygg	k f	T	?	27.0	7.0	4.0	—	—	1	M C Gjøseter m fl, Rubbestadneset
224 Må Sabben	k	T	21	20.5	5.9	2.3	Wichm.	3	0	G Ø Mæland m fl, Mælandsvågen
226 Ss Enig	k f	T	90	35.0	12.0	5.5	—	—	0	Anders Rørøen m fl, Brandasund
229 Ss Nils	l	T	85	38.2	12.7	4.8	—	—	0	V H Alfsvåg m fl, Mælandsvågen
230 6/å —	k f	T	10	24.5	8.5	3.5	—	—	1	Anders K Hestenes m fl, Lykling
231 6/å —	k	T	05	25.0	8.0	3.5	—	—	1	Grutles Notlag, Lykling
232 6/å —	k f	T	?	25.2	8.0	4.8	—	—	1	Kjølv Holland, Bremnes
237 6/å —	k f	T	01	22.3	6.4	3.2	—	—	0	Arsten O Gilje, Mælandsvågen
238 Ms Silden	t k	T	08	35.1	14.3	4.5	Skandia	12	0	Johs Nysæther, Lykling
239 Ms Forsøket	k f	T	06	38.0	16.0	6.0	Skandia	12	0	K G Mæland m fl, Mælandsvågen
240 l Fritjof	l	T	15	29.0	9.0	4.0	—	—	4	J J Økland m fl, Øklandsvågen
243 Må Snorre ²⁾	k	T	24	32.5	10.0	7.0	Rap	10	0	Ditleif B Rolfsnæs, Brandasund
244 Ms Fram	k	T	16	40.6	11.1	5.3	Fram	12	0	J N Rolfsnes m fl, Brandasund
246 Ss Gyda	l	T	?	28.0	13.0	4.5	—	—	0	Hans J Halderaker, Meling
248 Mk Henry & Martha	h	T	82	74.4	20.1	10.0	Bolind.	80	0	L A Christensen m fl, Hiskjo
249 6/å Makrellen	f	T	20	20.0	6.0	2.5	—	—	1	Nils J Steinsvåg m fl, Finnås
250 Ms Ternen ³⁾	l f	T	95	36.5	14.0	6.0	Wichm.	12	0	S H Krunenes m fl, Øklandsvågen
251 Må Hurtig	k	T	00	27.0	10.0	4.0	Record	6	0	Johan O Kloven, Brandasund
252 Ms Ruth	t k	T	05	38.0	17.0	6.0	Wichm.	12	1	G H Gjeitung m fl, Lykling
254 Ms Urd	k l	T	11	44.0	16.0	5.0	Skandia	15	0	K A Helvik m fl, Lykling
258 Ss Molly	l	T	05	34.5	13.0	4.5	—	—	0	K A Mæland m fl, Mælandsvågen
259 Må Modig	t k	T	95	29.0	9.0	3.0	Alpha	5	0	K K Utslåtø, Brandasund
260 Må Von	t k	T	22	27.5	9.8	3.8	Karm	5	0	Lars Nysæther, Lykling
261 Mk Streif	t k	T	27	49.2	13.7	6.7	Wichm.	30	0	Ø R Steinsvåg, Finnås
262 Må Rap	k	T	26	34.3	11.2	3.5	Rap	7	0	Gunnar Bergesen m fl, Meling
264 Ss Rask 2	l	T	92	33.0	14.0	6.0	—	—	0	J P Lyklingholm, Lykling
265 Ms Olinda ⁴⁾	k t	T	96	41.8	14.5	5.6	Lidan	10	0	Martin O Selvåg m fl, Finnås
266 Ms Forsek	k	T	13	34.0	11.1	5.1	Skandia	8	0	Nils J Økland m fl, Øklandsvågen
269 Må Normann	k	T	17	34.0	11.0	3.5	Rap	9	0	Arstein O Gilji m fl, Mælandsvåg
270 Ms Viking	k f	T	90	37.0	14.0	7.0	Skandia	12	0	Daniel Habbestad, Bremnes
272 Ss Mathilde	l	T	00	35.4	12.6	4.7	—	—	0	Ole H Mæland m fl, Mælandsvåg.
273 Må Steinbit	k	T	04	24.0	7.0	4.0	Wichm.	2	0	Kornelius Larsen, Lykling
274 Ms Vågen	k t	T	17	21.0	8.0	5.0	Wichm.	5	0	Konrad Gjøseter, Rubbestadneset
276 Ms Anna	l	T	20	57.0	14.0	6.5	Skandia	12	0	Jørgen Larsen m fl, Hiskjo
277 Må Haugvall	k	T	12	29.0	10.0	4.0	Stabil	6	0	G G Alfsvåg m fl, Mælandsvågen
278 Må Fram	k	T	28	32.0	11.0	4.0	Wichm.	7	0	Josef J Hollund m fl, Bremnes
279 Ms Svanhild	k f	T	28	36.0	12.5	5.0	Skandia	15	0	Rasmus Rolfsnes, Brandasund
280 8/å —	f k	T	28	29.0	11.0	4.2	—	—	1	L Ársteinsen m fl, Mælandsvågen
281 8/å —	f k	T	28	28.0	8.4	3.6	—	—	1	L Ársteinsen m fl, Mælandsvågen
282 Må Lerken	k	T	90	30.0	8.0	5.0	Wichm.	5	0	Karl O Tverbårevik m fl, Lykling

Farkostens nummer, art og navn	Anvendelse	Materiale Byggeår	Lengde	Bredde	Dybde	Maskin, navn	Antall HK	F. & fangstb.	Eierens (den korresponderende reders) navn og postadresse
283 Ms Nordstorm	k f	T'00	29.0	11.5	5.5	Vestkyst	8	0	Knut Polden, Øklandsvågen
284 Ss Hjørdis	t	T'13	28.0	9.0	7.0	—	—	0	G M Laurhamar m fl, Bremnes
285 Ms Duen	k	T'05	31.0	10.0	4.0	Skandia	6	0	Edv. F Fylkesnes, Mælandsvågen
286 Mk Fremad	t k	T'13	54.0	13.0	5.5	Wichm.	25	0	Trøiel Tollaksvik, Vornes
287 6/å Fela	k	T'90	28.0	6.0	2.0	—	—	0	M Eliassen Hestenes, Lykling
288 6/å Nyland	k	T'00	26.0	8.0	2.3	—	—	0	K Amundsen Helvik m fl, Lykling
291 4/å Ladden	f k	T'95	22.0	6.0	3.0	—	—	0	O Jensen Tverbårevik m fl, Lykling
292 Må Måken	k f	T'29	33.0	11.2	4.1	Wichm.	8	0	Anders O Hisken m fl, Hiskjo
294 6/å Lyngholmen	k f	T'30	24.0	7.0	4.0	—	—	1	Ole Knudsen, Vornes
295 Ss Falken	l	T'06	36.0	13.0	6.0	—	—	0	Martin E Sørenes, Lykling
296 Må Fram	k	T'19	33.0	11.0	4.0	Skandia	8	0	Gerhard Våge, Vornes
297 Må Tollak	k	T'16	30.0	10.5	4.0	Bolind.	8	0	Nils C Nilsson m fl, Meling
298 Mk Oregon	t k h	T'88	59.6	16.6	7.7	Hexa	20	0	Ole Jensen, Nese, Meling
299 Ss Sjøfuglen	l	T'12	34.0	13.0	7.0	—	—	0	Alfred Stautland, Finnås
300 6/å —	k f	T'29	25.0	8.0	4.0	—	—	1	B Johnsen Sele m fl, Bremnes
301 Må Kjax	k	T'15	30.0	10.0	6.0	Aktiv	5	0	S K Mæland m fl, Mælandsvågen

H-BV. Bruvik merkedistrikt.

1 Ms Ternen	f k	T'?	41.4	15.9	7.0	Skandia	12	4	Mons N Kallestad m fl, Stamnes
4 Mk 17. Mai I	k	T'02	54.2	16.8	6.8	Fram	20	2	Lars N Vik m fl, Stamneshella
5 Mk Capella I	f l k	T'01	55.9	17.4	6.5	Avance	25	1	A Dæmring, Stamneshella
7 Ms Astri	k f t	T'14	46.0	15.0	6.0	Populær	20	0	Johs Leiren, Stamnes
8 Mk Havblik	k t	T'95	61.2	16.6	7.7	Hein	26	4	Halstein Leiren, Stamnes
9 Mk Duen	f	T'98	50.4	16.0	5.7	Skandia	20	0	Lars Vik m fl, Stamneshella
10 Mk Avance 4 ¹⁾	k t	T'?	48.0	15.0	6.0	Nordlys	14	0	A O Stamnes m fl, Stamnes
12 Mk Britisk Queen	f k	T'69	50.6	15.0	6.8	Normo	30	2	Halstein Leiren, Stamnes
13 Ms Kvellsol	f k	T'95	52.0	17.3	6.5	Nordlys	25	0	J A Stamnesfet m fl, Stamnes
14 Ms Alka	f k	T'25	50.7	18.3	7.0	Wichm.	25	2	O L Gammersvik m fl, Gammersvik
15 Ms Kråkerøy	f k t	T'02	55.0	16.5	7.0	Levahn	30	0	Olai D Kaland m fl, Stamnes
16 Mk Konfidence	f k	T'91	65.0	17.2	7.0	Avance	15	4	Martin J As, Stamnes
17 Ms Stord I	f k	T'91	49.4	16.8	6.3	Nordlys	20	0	Knut O Stamnes m fl, Stamnes
18 Ms Aspenes ²⁾	k f	T'03	53.2	16.9	6.4	Populær	22	0	Erik Vedå, Stamneshella
19 Må Fram	f t	T'29	32.0	11.0	?	Avance	15	0	Gammersvik Notlag, Gammersvik
20 Ms Nora	f	T'?	?	?	?	Populær	30	0	Besse Kulshammer, Stamnes
21 Ms Urda	t k	T'?	36.3	13.7	4.8	Skandia	12	0	Martin Vedå m fl, Stamneshella
22 Mk Eidefjord	t k f	T'75	55.2	16.9	7.5	Hexa	22	0	Daniel Vedå, Stamneshella
23 Ms Stamnes	t l k	T'95	53.0	17.8	6.7	Skandia	22	0	Sigurd Sandal m fl, Stamneshella

H-BO. Bømlo merkedistrikt.

2 Mk Storlarson	k t	T'97	59.6	17.0	7.8	Skandia	25	0	Peder A Lønning m fl, Bømlo
3 Må Rap	f	T'00	21.0	8.0	5.0	Rap	6	0	Severin A Lønning, Bømlo
4 Må Gideon	k f	T'18	30.5	10.8	3.5	Gideon	8	1	Andre E Vorland m fl, Bømlo
5 Må Freidig	f	T'19	34.0	12.0	4.0	Gideon	11	0	Anfin Vestvik, Bømlo
6 Må Smart	k f	T'?	17.8	6.7	2.3	Atlanta	2	0	Mandrup Larsen, Espevær

1) Omb. 1919. 2) Omb. 1917.



— 385 —
H-BO Bømlø.

Hordaland fylke.

Farkostens nummer, art og navn	Anvendelse	Materiale Byggear	Lengde	Bredde	Dybde	Maskin, navn	Antall HK	F. & fangstb.	Eierens (den korresponderende reders) navn og postadresse
7 Må —	k f	T ?	19.0	5.5	2.5	Bilm.	22	0	Anders Kvernenes, Espevær
8 Ms Ester	f	T'20	31.0	11.0	5.0	Hein	7	0	Andreas K Holme, Espevær
9 Mk Hero I	h	T'88	73.5	19.6	10.5	Skandia	30	1	Johannes Lønning, Bømlø
10 Mk Paragon	k h	T'94	60.7	17.2	7.7	Hein	25	0	Kristian Larsen m fl, Espevær
11 Mk Blue Bell	h k	T'96	59.2	17.2	7.8	Karm	25	0	Gabriel Amundsen m fl, Espevær
12 Mk Succeed	h k	T'94	58.8	17.1	7.9	Wichm.	40	0	Amund Amundsen m fl, Espevær
13 Ms Forsøk	k	T'15	40.0	14.0	5.0	Skandia	12	0	Haldor B Hjertnes, Bømlø
14 8/å Vepsen	f	T'15	32.0	10.8	3.9	—	—	1	A S Vespestad m fl, Bømlø
15 Mk Barodd 2	k	T'32	64.4	18.0	8.9	Wichm.	60	0	Helene Barene m fl, Bømlø
16 Ms Urd ¹	k t	T'01	36.2	13.4	5.4	Wichm.	8	0	Størk O Størksen, Espevær
17 8/å Olav	f	T'26	29.1	10.8	4.0	—	—	1	Arnt Hovland m fl, Bømlø
18 Må Seien	f	T'10	23.0	8.0	4.0	Wichm.	2	0	Erik K Tollevik, Bømlø
19 Mk Haraldson	h k	T'07	68.0	19.0	8.0	Wichm.	60	1	Kristoffer A Lønning m fl, Bømlø
20 Mk Norman	t k	T'88	56.8	16.1	7.4	Normo	30	0	Nils Mæland, Bømlø
21 Mk Brødrene 3	k h	T'09	77.8	17.9	7.3	Skandia	40	0	Andr S Vespestad, Bømlø
22 D Kvaløy	h k	J'89	103.0	20.7	11.0	Damp	250	3	A/S Sigve Øritsland m fl, Espevær
23 Ms Nesodd	k	T'15	34.0	12.0	6.0	Rap	12	0	Nils Nilsen d e, Bømlø
24 Ms Fram 2	k	T'04	55.0	17.0	6.9	Wichm.	30	1	Endre Olsen, Espevær
25 Mk Trygvason	k h t	T'07	67.5	18.6	7.5	Wichm.	40	1	Kr A Lønning m fl, Bømlø
26 Må Fix	f k	T'14	20.3	6.0	2.3	Fix	4	0	Lars J Vespestad m fl, Bømlø
27 6/å Vega	f k	T'07	28.7	9.5	3.3	—	—	1	Lars J Vespestad m fl, Bømlø
28 Må Vesta	f k	T'12	30.6	10.7	4.0	Aktiv	9	2	Lars J Vespestad m fl, Bømlø
29 Ms Leilja	k t	T'90	35.0	12.6	6.0	Gideon	8	0	O Størksen m fl, Espevær
30 Må Hille	f	T'13	30.0	6.5	4.0	Rap	7	2	Nils N Vorland dæ, Bømlø
31 Ms Bobb	k f	T'13	39.0	14.0	7.0	Wichm.	10	0	Anton M Vika, Vika
32 6/å —	f	T'00	21.0	7.0	3.2	—	—	0	Severin M Vika, Vika
33 Må —	f k	T'28	24.5	7.5	3.3	Karm	7	0	Ola Olsen m fl, Espevær
34 Må Fiskeren	k	T'20	24.0	7.0	3.5	Rap	5	0	Herman Henriksen, Espevær
35 Ms Helga	k	T' ?	41.0	11.8	5.0	Gideon	13	0	Engel Stoknes d e m fl, Espevær
36 Ms Tælma	k f	T'13	45.7	15.3	6.7	Skandia	20	0	Erik Barene, Bømlø
37 Må Sif	k	T'11	25.0	8.0	4.0	Atlanta	6	0	Reinert Holme, Espevær
38 8/å —	k f	T'27	30.5	10.2	4.0	—	—	0	Eides nye Notbruk, Bømlø
39 8/å King	k f	T'31	29.0	10.5	4.0	—	—	0	Rasmus J Hovland m fl, Bømlø
40 Må Snygg ²)	k f	T'12	35.0	12.5	6.0	Skandia	8	0	Edvard Hovland, Bømlø
41 Må Sverre	k	T'19	34.0	13.0	5.0	Hein	6	0	Severin M Vika, Bømlø
42 Mk Nordsjøen	k f	T'83	55.6	16.0	7.1	Normo	30	0	Kristoffer A Lønning m fl, Bømlø
43 Mk Daisy	k h	T'97	61.2	17.2	7.3	Rap	30	0	Johs J Hovland m fl, Bømlø
44 Må Leif	k	T'10	20.5	7.0	2.5	Snøgg	4	0	Kristian Larsen, Espevær
45 Må Sjølyst	k	T'10	30.0	9.0	4.0	Populær	8	0	Rasmus J Lodden m fl, Bømlø
46 Må Hugo	k	T'19	33.5	12.0	4.3	Skandia	12	0	Anton Kallevåg m fl, Bømlø
47 Må Thor	k	T'19	30.0	9.5	4.0	Hein	7	0	Lauritz Tjong m fl, Vika
48 6/å Maud	f	T'26	30.0	9.0	4.0	—	—	1	L S Eidesvik m fl, Bømlø
49 6/å Havsulen	k f	T'10	25.0	9.0	3.7	—	—	1	Kristoffer A Lønning, Bømlø
50 Må Dristig	k	T'10	27.0	10.5	4.0	Snøgg	5	0	Ludvig Vestvik m fl, Bømlø
51 Må —	k	T' ?	19.0	7.0	3.0	Wichm.	2	0	Arne Anderå, Espevær
52 Må Venus	k	T'10	30.3	9.6	3.7	Wichm.	7	0	Nils Skippervik m fl, Vika
53 Må Venus I	k	T'05	24.5	7.4	3.2	Atlanta	4	0	Nils Skippervik m fl, Vika
54 Må Hjertnes	k f	T'13	27.1	9.6	3.2	Ideal	7	3	Haldor Hjertnes m fl, Bømlø
55 Mk Auto	h	T'33	50.0	14.0	7.0	Union	30	0	Olav Kristiansen m fl, Espevær
56 Må Rask	k f	T'07	26.3	8.9	4.5	Atlanta	6	0	Rasmus J Hovland m fl, Bømlø
57 Må Fram	k	T'14	28.0	13.0	4.0	Wichm.	5	0	Olaf Stelander m fl, Vika
58 Må Flid	k	T'03	24.0	8.5	3.6	Tryg	4	0	Andor Hovland m fl, Bømlø
59 Må Viking	f k	T'14	31.5	10.5	4.5	Rap	7	0	Lars Brække, Espevær

Hordaland fylke.

— 386 —
H-BO Bømlo.

Farkostens nummer, art og navn	Anvendelse	Materiale Byggeår	Lengde	Bredde	Dybde	Maskin, navn	Antall HK	F. & fangstb.	Eierens (den korresponde ende reders) navn og postadresse
60 Må Kåre	k	T 00	36.0	10.0	5.0	Skandia	4	0	Kristian A Hovland, Bømlo
61 Må Roald Amundsen	k	T 30	29.7	10.0	4.2	Hein	8	0	Johan Vestvik, Bømlo
62 Mk Pretoria	kh	T 01	62.2	17.4	7.8	Wichm.	40	0	Birger Madsen, Espevær
63 Må Soli	k f	T 27	34.0	13.0	7.0	Wichm.	12	0	Elias L Vestvik m fl, Bømlo
64 SÅ Virgo	k	T 10	32.0	10.0	4.0	—	2	0	Mathias Kallevåg m fl, Bømlo
66 Ms Lyn	k	T 18	45.0	16.0	8.0	Avance	22	0	Severin Tollevik m fl, Espevær
67 Ms Spenner	f	T 05	36.0	13.5	6.0	Neptun	15	0	Engel Endresen Holme, Espevær
68 Ms Liv	k	T 12	32.0	11.0	9.0	Bolind.	10	1	Ludv Amundsen, Espevær
69 Må Storegut	k f	T 95	26.0	9.5	3.5	Atlanta	4	1	Mathias Kallevåg, Bømlo
70 Ms Magne	k f	T 08	34.5	15.8	4.2	Skandia	22	0	Simon Eidesvik m fl, Bømlo
71 Ms Neptun	l	T 06	45.0	18.0	7.0	Avance	18	0	Rasmus J Hovland m fl, Bømlo
73 Ss Trygve	k	T 95	32.0	12.0	4.5	—	—	0	Laurits L Vika m fl, Vika
74 Ss Silden	k	T 05	28.0	10.0	4.0	—	—	0	Laurits Tjong m fl, Vika
75 ?/å Olav	f	T 28	30.0	9.0	4.0	—	—	0	Bømmelhavns Notbruk, Bømlo
76 6/å Kvik	f k	T 04	25.0	5.0	3.0	—	—	0	Enøel O Holme m fl, Vika
77 Mk Brilliant	k	T 17	59.2	17.6	7.1	Skandia	40	0	Ole Garvik m fl, Espevær
78 Må Prima	k f	T ?	29.4	8.6	3.4	Prima	6	0	Johan B Vorland m fl, Bømlo
79 Ss Makrilen	l	T 85	31.9	12.7	4.6	—	—	0	Nils K Skippervik m fl, Vika
80 Må Rap	f k	T 29	26.0	9.0	3.0	Wichm.	4	0	Alfred Ervesvåg, Bømlo
81 Ms Yack	k f	T 10	30.0	9.0	3.4	Aktiv	7	0	Albert Hestenes, Espevær
82 Mk Barodd I	kt	T 19	59.1	16.7	6.9	Wichm.	40	0	Ole O Barene m fl, Bømlo
83 Ms Raun	k	T 05	60.7	18.0	7.5	Hein	35	0	Elias Trondsen m fl, Bømlo
84 Må Skarv	k	T 17	26.0	8.0	3.5	Record	6	0	Aksel Mehus, Espevær
85 Ss Ruth	l	T ?	23.0	10.0	5.0	—	—	0	Severin Vika, Vika
87 SÅ Jeitå	k	T 90	22.0	7.0	3.0	—	—	0	Rasmus Holme m fl, Vika
88 Mk Kvik 5	t	T 24	57.9	15.8	6.7	Union	40	0	Lars Eiken, Espevær
89 Ss Alken	k f	T 90	35.0	11.0	5.0	—	—	0	Peder K Holme m fl, Vika
90 Må Fritjof	k f	T 00	23.0	7.0	2.5	Atlanta	4	0	Peder K Holme m fl, Vika
91 Må Rap	k f	T 10	25.0	9.0	3.7	Rap	5	0	Roar E Hovland m fl, Bømlo
92 6/å Hovland	f	T 13	31.0	11.0	4.0	—	—	1	Endre P Vold m fl, Bømlo
93 Må Margit	k	T 10	26.0	7.0	3.0	Atlanta	6	0	Oskar Johannessen, Espevær
94 8/å Stanley	f k	T 03	27.3	10.0	3.5	—	—	0	Laurits Eidesvik m fl, Bømlo
95 8/å Jøa	f	T 98	27.3	9.6	3.2	—	—	0	Laurits Eidesvik m fl, Bømlo
96 Må Østlen- dingen	k f	T 00	25.0	8.5	3.5	Rap	4	0	Lauritz T Eide, Bømlo
97 Må Von	k f	T 15	34.0	11.0	4.0	Wichm.	8	0	Rasmus D Hovland m fl, Bømlo
98 Må Fram	k f	T 05	26.8	8.8	3.4	Atlanta	6	0	T Hatlevik m fl, Espevær
99 6/å Bris	k f	T 10	30.0	9.0	4.0	—	—	0	Peder K Lønning, Bømlo
100 Må Venus	k f	T 11	30.0	11.0	4.4	Gideon	8	1	Andreas S Vespestad m fl, Bømlo
101 8/å Viking	k f	T 00	27.3	9.6	3.2	—	—	1	Lauritz T Eide m fl, Bømlo
102 Må Erling	f	T 17	20.0	4.5	2.0	Atlanta	2	0	Karl Vespestad, Bømlo
103 Må Pan	k f	T 10	24.0	8.0	3.0	Pan	4	0	Mathias T Vespestad m fl, Bømlo
104 Ms Heina	k	T 11	39.0	14.0	6.0	Hein	16	0	Thv Bie, Espevær
105 Må Kampen	f k	T 16	18.7	5.3	2.8	Record	2	0	Jens Olsen, Espevær
107 4/å Ruth	k f	T 95	22.0	6.4	2.0	—	—	1	Lars P Vespestad m fl, Bømlo
108 Må Thor	k f	T ?	27.3	9.8	3.7	Atlanta	8	0	Rasmus D Hovland, Bømlo
109 Ms Patent ²⁾	kt	T 06	45.0	17.8	5.7	Union	20	0	Garvik & Co A/S, Espevær
110 Må Handel	f k t	T 11	21.2	7.8	2.9	Atlanta	6	0	Chr. Tuv, Bømlo
111 Mk Kapp	t	T 30	67.0	16.5	8.3	Wichm.	60	0	Thoralf Eiken m fl, Espevær
112 Må Fiks	k f	T 10	26.0	8.0	3.5	Gideon	6	0	Severin S Kallevåg, Bømlo
113 Ms Tyra	k f	T 09	34.0	13.5	6.0	Wichm.	8	0	Harald Kolbjørnsen m fl, Bømlo
114 Må Liv	f	T ?	21.5	5.0	3.0	Atlanta	4	0	S Øritsland, Espevær

H-BO Bømlo — H-FA Fana.

Farkostens nummer, art og navn	Anvendelse	Materiale	Byggeår	Lengde	Bredde	Dybde	Maskin, navn	Antall HK	F. & fangstb.	Eierens (den korresponderende reders) navn og postadresse
115 ?/å Atlanta	f	T	14	25.0	9.0	3.7	—	—	0	Eides Notbruk nr. 3, Bømlo
116 Må Smart	k f	T	27	25.0	9.0	5.0	Tryg	4	0	Herm Henriksen m fl, Espevær
117 SÅ Mågen	k	T	10	22.0	6.0	3.0	—	—	0	Karl Vika, Vika
118 Mk Aron	k f	T	02	42.0	12.0	6.0	Gideon	25	0	Oskar Nilssen, Espevær
119 Må Teddy	k	T	19	22.0	6.6	2.3	Populær	4	0	Thorleif Larssen, Espevær
120 Må Else	k f	T	00	22.0	7.0	3.0	Wichm.	2	0	Oscar Nilssen m fl, Espevær
121 Må Per	k f	T	30	27.0	10.0	3.6	Wichm.	5	0	Knut Vestrheim, Holme, Vika
122 Mk Peto	h k	T	10	69.6	18.9	8.6	Wichm.	60	1	Stener A Vespestad, Bømlo
123 Må Solana	k f	T	20	32.5	11.0	5.0	Rap	10	0	Johannes Strand m fl, Bømlo
124 Ms Seira I	k f	T	35	43.0	15.0	6.0	Rap	24	0	Rasmus J Hovland m fl, Bømlo
125 Mk Melar	h k	T	35	55.0	15.5	6.0	Wichm.	30	0	Karl Paulsen m fl, Espevær

H-EF. Eidfjord merkedistrikt.

2 8/å Lykkens	f	T	07	28.0	8.0	4.0	—	—	2	John T Læg Reid m fl, Eidfjord
3 Må Rappen	f	T	25	31.0	10.0	6.0	Jarl	8	5	A Bjtveit m fl, Eidfjord
4 8/å —	f	T	04	27.0	7.0	4.0	—	—	2	Oddmund K Tveit m fl, Eidfjord
5 8/å —	f	T	95	25.5	8.0	2.9	—	—	2	Aslak L Læg Reid m fl, Eidfjord
6 8/å —	f	T	00	28.0	8.0	4.0	—	—	2	Johan H Wiik m fl, Eidfjord

H-E. Etne merkedistrikt.

1 6/å —	f	T	16	19.0	6.0	4.0	—	—	2	Wm Børretsen, Etne
2 4/å —	f	T	06	20.0	5.0	3.0	—	—	1	P Madsgård, Etne
3 Må Ternen	f sl	T	26	28.0	8.0	3.5	Sleipner	6	3	St. en Sæbøe, Etne
5 Ms Sjølyst	f	T	23	27.0	9.0	3.3	Glimt	4	1	Kr R Madsgård m fl, Etne
7 Må —	f	T	25	18.0	6.0	3.0	Sleipner	5	2	Ole Helleland m fl, Skjærsvik
8 Må Teisten	f	T	?	27.7	9.3	3.3	Stabil	8	0	Martin Nilsen, Etne
9 4/å Bjarne	f	T	21	23.0	8.0	3.0	—	—	2	Olaf S Fjøsne, Etne
10 Mk Modig	f	T	?	33.0	8.0	6.0	Wichm.	8	3	Ole K Hamre, Etne
11 Må —	f	T	33	29.0	9.0	5.0	F. M.	7	2	Olaf S Fjøsne m fl, Etne
12 Må —	f	T	33	25.0	7.0	4.0	Marna	6	0	Wm Børretsen, Etne
13 4/å —	f	T	34	21.0	6.0	4.0	—	—	2	Amund O Fjøsne, Etne
14 Ms Saga	f	T	32	45.0	14.0	6.7	Rap	29	0	Steen Sæbøe, Etne
15 Ms Dagny	f	T	35	32.0	11.0	6.0	Wichm.	10	0	Sten O Fjøsne, Etne

H-FA. Fana merkedistrikt.

1 Ms Steinste	t k	T	13	56.2	17.3	6.4	Skandia	20	0	Andreas L Flesland, Flesland
2 Ms Håbet ¹⁾	k f	T	?	30.0	13.0	5.0	Heros	8	1	Ola Myntevik m fl, Blomsterdalen
3 Mk Neptun	f k	T	14	36.0	10.0	7.0	Gideon	11	0	S I Hjellestad m fl, Hjellestad
4 Ms Tryg	f t	T	12	29.3	6.9	3.2	Tryg	6	0	Marius N Rød, Stend
5 Må Heimdal	f	T	15	24.0	6.5	3.5	Heimdal	3	0	Alb J Øvrebø m fl, Blomsterdalen

1) Omb. 1913.

SHELL SMØREOLJER

H-FA Fana — H-FJ Fitjar.

Farkostens nummer, art og navn	Anvendelse	Materiale	Fvgeaar	Lengde	Bredde	Dybde	Maskin, navn	Antall HK	F. & fangstb.	Eierens (den korresponderende reders) navn og postadresse
6 Ms Rakel	lt	T	02	45.0	15.5	5.5	Kampen	20	0	Johan Bergesen, Minde
8 Mk Karma	ftl	T	05	55.0	12.0	6.5	Hein	9	0	Bernh Søvik m fl, Blomsterdalen
9 Må Futt	f	T	32	18.0	6.0	2.5	C. Perf.	3	0	Mons Gjellestad, Hjeljestad
10 Må Sleipner	ft	T	20	20.0	5.8	2.3	Heimdals	5	0	Karl J Hornes, Stend
13 Ms Forsøket	fk	T	11	34.0	12.0	4.5	Gideon	10	0	Krist Johannessen m fl, Hjeljestad
14 Ms Ternen ¹⁾	fk t	T	?	37.1	13.8	5.2	Stabil	18	0	Knut E Krokeide m fl, Stend
15 Må Ingeborg	tf	T	25	21.2	6.4	2.7	Wichm.	2	0	Kristoffer Jenssen, Stend
16 Må Avance	fk t	T	22	24.0	7.0	2.5	Avance	6	0	Martin Hansen, Rådal
17 Ms Fram	ft	T	18	37.9	15.2	6.3	Skandia	8	0	Olaf Hansen, Stend
18 Mk Liljen	f	T	17	33.0	9.0	4.6	Skandia	10	0	Nils M Flesland, Flesland
19 Mk Ingeborg	tl h	T	?	47.8	14.0	7.2	Avance	15	0	Ole O Lønningen m fl, Espeland
20 D Utrest ²⁾	kt	J	70	99.6	16.9	10.5	Damp	150	3	Johs J Bjelkerø, Hjelles ad
21 D Signal	kh	S	03	92.8	18.0	8.8	Damp	110	3	Peder J Tøsoen, Flesland
22 Må Tauar	f	T	?	19.0	5.7	4.1	F. M.	4	0	Emanuel Jakobsen, Stend
23 Ms Duen	t	T	34	29.0	9.0	3.0	Diesel	6	2	Johs L Hammersland, Søreidgrend

H-FJ. Fitjar merkedistrikt.

1 Ms Familien I	fl	T	15	48.5	17.6	7.4	Avance	22	4	Lars H Kleppe m fl, Engesund
2 Ms Asta ³⁾	fk	T	?	36.0	13.0	6.5	Skandia	10	0	Orc Agasøster m fl, Rubbestadnes
3 Må Fram	fk	T	33	23.0	7.5	3.0	Rap	4	0	Marcelius Sætervik, Haslevik
4 Ms Vårsilden	kt	T	19	34.7	12.7	5.4	Wichm.	10	0	A A Korsvik m fl, Koløyholmen
5 Mk Rimbsvarden	t	T	90	55.8	14.5	7.3	Wichm.	25	0	Lars L Vesbustad, Fitjar
6 Ms Forsøket	f	T	?	29.0	12.0	4.0	Gideon	8	0	Peder K Aga m fl, Koløyholmen
7 Må Teisten	t	T	16	11.8	6.5	2.2	Wichm.	3	0	Martin S Arholm, Engesund
8 Må Risøy	k	T	28	34.6	11.4	4.3	Dahl	10	0	Anders Rolfsnes m fl, Brandasund
9 D Gardar	kh	T	85	99.4	19.8	11.5	Damp	120	2	Andreas Halstensen, Bekkjjarvik
10 Ms Sigyn	k	T	00	37.0	13.5	6.0	Normo	15	2	J H Sauholmen m fl, Brandasund
11 Ms Neptun	t	T	13	29.5	9.0	3.0	Wichm.	8	1	Martin J Hatlevik, Fitjar
13 Ms Vyrna	ft	T	10	33.0	12.0	5.0	Wichm.	8	0	Martin S Avløpet m fl, Haslevik
14 Må Grei	k	T	?	23.0	6.7	2.5	Wichm.	4	0	Olai O Sørvik m fl, Brandasund
15 Må Austli	fk	T	24	24.4	6.9	3.2	Lettvint	6	2	N L Vinnes, Vinnesvåg, Vestre
16 S/A —	k	T	00	30.0	10.0	3.5	—	—	0	Lorentz Wåge sen, Brandasund
17 Ms Ruth	k	T	13	35.0	11.5	4.5	Tryg	10	0	Anton Wåge, Brandasund
18 Ms Minde	k	T	06	35.0	12.0	5.7	Wichm.	8	0	Lorentz Wåge jnr, Brandasund
19 Ms Prøven 2	k	T	19	40.0	14.0	7.0	Skandia	12	0	Rasmus Wåge, Brandasund
20 S/A Parat	k	T	00	24.0	8.0	3.0	—	—	0	Jakob J Natrøy, Brandasund
21 Ms Fram ⁴⁾	k	T	18	36.0	14.0	7.0	Skandia	8	0	Olai L Aga m fl, Rubbestadneset
22 Må Alfjord	f	T	19	34.0	10.5	4.0	Trygg	8	0	August Bod, Koløyholmen
23 Ms Norden	l	T	00	42.0	16.0	7.0	Skandia	15	4	Martin O Dahl, Fitjar
24 Ms Svanen	lk f	T	10	42.0	12.5	8.0	Verdan.	12	4	Rasmus Kvarven m fl, Brandasund
26 Må Ormen	kt	T	16	31.0	10.0	4.0	Tryg	6	0	Severin S Vestbøstad m fl, Fitjar
27 Må Hagelin	k	T	17	25.0	9.0	4.0	Sterk	5	0	Martines M Skålevik m fl, Fitjar
28 Ms Aktiv	kt	T	00	36.6	12.7	5.3	Skandia	12	0	N L Strømøen m fl, Haslevik
29 Må Stabil	kf	T	31	29.0	10.0	5.0	Stabil	8	0	Th L Kleppe m fl, Engesund
30 Ms Anna	fk	T	86	31.6	11.7	5.0	Wichm.	8	0	Rasmus O Engesund m fl, Engesund
31 Må Trygg	k	T	02	24.0	8.0	3.5	Wichm.	4	0	Martin R Torget, Brandasund
32 Ms Lilly	k	T	11	35.0	12.0	4.5	Skandia	10	0	Peder A Vestbøstad, Fitjar
33 S/A —	kf	T	30	27.0	10.0	5.0	—	—	2	Sjur S Blånes, Vinnesvåg, Vestre
34 Må Norstein	k	T	10	32.0	16.0	5.0	Skandia	6	0	Ivar M Torget, Brandasund
35 Mk Reward	t	T	95	60.0	17.1	6.8	Avance	22	0	Andr Halstensen m fl, Bekkjjarvik
37 Mk Solveig	t	T	18	56.7	16.0	6.8	Wichm.	25	0	Kr Drivenes m fl, Bekkjjarvik

Farkostens nummer, art og navn	Anvendelse	Materiale Byggeår	Lengde	Bredde	Dybde	Maskin, navn	Antall HK	F. & fangstb.	Eierens (den korresponderende reders, navn og postadresse)
38 Ms Elisabeth ¹⁾	k	T'06	38.8	15.1	4.7	Skandia	16	2	B S Sørfonden m fl. Fitjar
39 ?/å Gloppen	k	T'?	24.0	8.3	3.6	—	—	0	Ole A Ulversøy, Brandasund
40 Må Wichmann	fk	T'15	32.0	8.0	4.0	Wichm.	8	0	Mandius Schei, Rubbestadneset
41 Ms Ferona	f	T'97	31.9	11.2	4.1	Stabil	10	0	W G Breivik m fl, Fitjar
42 Ms Mira	fk t	T'27	33.0	9.5	4.3	Wichm.	6	0	Stork Madsen m fl, Fitjar
43 Mk Union	k	T'12	31.0	10.0	4.0	Grei	10	0	M C Bukøen m fl, Rubbestadneset
44 8/å —	k	T'95	30.6	10.0	3.7	—	—	0	Jakob L Natterø m fl, Brandasund
45 Må Snygg	k f	T'17	30.0	8.0	4.0	Sleipner	5	0	Edvard E Sætre, Bekkjarvik
46 Ms Juno	t	T'00	36.0	14.0	6.0	Bergs.	18	0	Ø O Skindhuenes, Brandasund
47 Ms Soløy	k	T'00	36.0	13.0	5.0	Levahn	12	0	H J Sauholmen, Brandasund
48 Mk Alert	k	T'?	22.9	6.4	3.5	Wichm.	6	0	R Wåge & Søn, Brandasund
49 Mk Marie	k	T'?	39.2	15.9	5.9	Wichm.	12	3	R Wåge & Søn, Brandasund
50 Ms Glygg	k	T'19	30.0	11.0	3.5	Wichm.	8	0	Jakob K Vik m fl, Fitjar
51 Må Delfin	k	T'20	23.0	8.0	3.0	L. Grei	4	0	Kristoffer E Egeen, Brandasund
52 Ms Havblik	k	T'12	29.5	10.0	5.5	Aktiv	7	0	Ole J Kvervenes, Fitjar
53 Må Snyg	k	T'05	20.0	6.0	3.0	Atlanta	4	0	Håkon R Eidet, Brandasund
54 Ms Erna	k f	T'20	33.3	12.0	5.6	Skandia	10	0	Hermund A Sørfonden, Fitjar
55 Ms Ester	k f	T'11	39.3	16.7	5.0	Hein	25	2	Edv A Græsdal m fl, Bekkjarvik
56 Må Fremad ²⁾	k f	T'08	30.0	11.0	3.5	Union	15	0	Anders E Græsdal, Bekkjarvik
57 8/å —	k f	T'10	34.0	11.0	3.5	—	—	1	Engel J Sætre, Bekkjarvik
58 6/å — ³⁾	k f	T'89	30.0	10.0	4.0	—	—	0	Olav Sørvik m fl, Brandasund
59 Må Vikingen	fk	T'19	38.0	12.0	4.5	Nygrei	14	0	Olaf Kalve, Engesund
60 Må Fines	f	T'14	27.1	9.6	3.5	C. Perf.	8	1	S M Helland, Koløyholmen
61 Må Håbet	k	T'13	28.0	9.0	3.5	Grei	6	0	L A Stokken, Foldrøihamn
62 Må Håbet	k t	T'02	25.0	8.0	3.5	Special	6	0	Ole Ingebrigtsen, Koløyholmen
63 Må Tordenskjold	fk f	T'06	33.0	9.5	3.5	Wichm.	6	0	R Wåge, Brandasund
64 Ss Lykkens	Prøve	T'70	28.8	11.2	5.8	—	—	2	Andr A Skumsnæs m fl, Fitjar
65 6/å —	k	T'02	24.0	6.0	3.0	—	—	0	Walentin B Hårvik, Fitjar
66 8/å Snar	k	T'00	24.0	6.0	3.0	—	—	0	Elling H Vestbøstad, Fitjar
67 Må Fremad	fk	T'21	24.0	7.0	4.0	Wichm.	4	0	N K Sæverudse, Brandasund
68 8/å Argus	k f	T'06	25.5	9.5	3.3	—	—	3	A L Westerheim m fl, Koløyholmen
69 Må Kvalen	k	T'11	29.6	9.6	4.0	Wichm.	5	0	Albert Andersen m fl, Foldrøihamn
70 Må Sprut	fk	T'11	24.0	8.0	4.0	Teksa	6	0	A N Helland, Koløyholmen
71 6/å —	k	T'10	24.7	8.0	3.0	—	—	0	Anders R Græsdal, Bekkjarvik
72 Må Hein	fk	T'95	30.0	10.0	5.0	Hein	5	0	Gregorius K Båtevik, Bekkjarvik
73 Må Activ	f	T'01	25.2	8.9	2.9	Aktiv	4	0	Nils L Vinnæs, Vinnesvåg, Vestre
74 Ms Jerv	f	T'13	30.0	12.0	5.3	Wichm.	8	0	Stein N Hovland m fl, Færøysundet
75 Må Robert	k	T'04	31.0	10.0	4.0	Skandia	6	0	Endre A Storevik, Koløyholmen
76 Må Brødrene	fk	T'35	29.0	10.0	5.5	Solo	12	0	Eav K Tangen m fl, Koløyholmen
77 Ms Enig ⁴⁾	k t	T'17	36.0	15.0	8.0	Wichm.	12	1	L M Vinnes m fl, Vinnesvåg, Vestre
78 Ms Bjørnen	fk	T'07	49.0	16.0	7.0	Avance	22	0	Edv K Tangen, Koløyholmen
79 Må Svint	fk	T'31	22.3	7.2	3.0	Wichm.	6	0	L L Bukøy m fl, Rubbestadneset
80 Ms Virgo	t	T'10	41.0	16.0	8.5	Avance	20	0	P A Vestbøstad, Fitjar
81 Må Konkurrent	fk t	T'23	22.0	7.0	3.0	Konkur.	4	0	B Tingvoll, Rubbestadneset
82 Må Venus	k	T'32	28.0	8.0	4.0	Sabb	5	0	Alfr A Ulversøy, Brandasund
83 Må Sjøfuglen	fk	T'04	29.0	8.0	3.0	Rap	7	0	Torkel J Kvarven, Brandasund
84 Må Islendingen	f	T'25	26.0	6.0	5.0	Wichm.	4	0	Lars H Krabbevik, Rubbestadneset

1) 4) Omb. 1924. 2) Omb. 1931. 3) Omb. 1922.



Farkostens nummer, art og navn	Avendelse	Materiale Byggem	Lengde	Bredde	Dybde	Maskin, navn	Antall HK F. & langstb.	Eierens (den korresponderende reders) navn og postadresse
85 Må Rapp	k	T25	32.0	13.0	5.0	Rap	8	0 J K Høiland m fl, Vinnesvåg, Vest.
86 Ms Stjernen	t	T15	33.5	12.5	5.0	Wichm.	12	0 Johs H Mehammer, Fitjar
90 Må Glimt	f k	T17	25.0	8.5	3.5	Aktiv	5	0 Johs A Selevik, Foldrøihamn
91 8/å —	f	T26	30.0	5.3	4.0	—	—	0 Jakob L Natterø m fl, Brandasund
92 6/å Sjømann	f	T23	20.0	6.0	2.5	—	—	0 Johs P Selevik m fl, Foldrøihamn
93 Ms Signe	k	T02	40.0	14.0	6.0	Wichm.	12	0 Lauritz J Notterø, Brandasund
94 Ms Fjeld- blomsten	k	T98	42.0	13.3	6.0	Wichm.	7	0 Ole L Aga m fl, Koloyholmen
95 Må Kvikk	f	T ?	21.0	4.0	2.0	Atlanta	2	0 Martin R Kvarven, Brandasund
96 Må Fram	f k	T34	24.0	7.5	3.0	Sabb	5	0 Asbjørn N Sørfonn m fl, Fitjar
97 Må Sleipner	f k	T17	31.0	9.0	3.2	Hexa	6	0 Martin K Hatlevik, Haslevik
99 Må Havkatten	f k	T16	30.0	12.0	5.0	Wichm.	6	0 Bertel Tingvoll, Rubbestadneset
100 Må Forsøk	f k	T21	28.0	8.0	3.5	Vestkyst	7	0 Marcellus L Sætervik, Haslevik
101 Ms Forsøk	f	T08	25.8	11.3	4.4	Wichm.	7	0 L L Bukøy m fl, Rubbestadneset
102 Må Kvikk	k	T10	25.0	8.0	6.0	Wichm.	2	0 Joh K Engesund, Engesund

H-FB. Fjelberg merkedistrikt.

1 Mk Halsnø I	t	T17	57.1	16.5	7.1	Normo	30	0 Ole Sjo m fl, Sæbøvik
2 Må Elias	f	T17	25.0	7.0	5.0	Atlanta	6	0 Just Arnevik, Sæbøvik
3 Mk Njord	t	T17	40.3	11.2	4.5	Skandia	20	0 Mons T Lande m fl, Sæbøvik
4 Ms Silden	sl f	T27	36.0	12.6	6.0	Skandia	15	2 A A Hvitevold m fl, Toftevåg
5 Ms Fremad	f k	T10	36.0	13.0	5.0	Aktiv	10	1 Lars T Sjo m fl, Sæbøvik
6 Må Duddy	f	T ?	24.0	7.0	6.0	Wichm.	4	0 Nils Huglen m fl, Sæbøvik
8 Ms Eidsvik	lt	T16	40.0	13.0	5.0	Wichm.	20	2 Simon Sætre m fl, Halsnøy Kloster
9 Ms Trygg	f	T ?	30.0	8.0	3.0	Gideon	8	0 Sigurd Johnsen, Sæbøvik
10 Ms Fram	f k	T34	41.0	13.0	5.0	Avance	18	2 Ingv Irøens m fl, Halsnøy Kloster
11 Ms Ternen	f	T10	37.0	13.0	6.0	Skandia	12	2 Johs A Eide m fl, Sæbøvik
12 Ms Ole Bull	f	T ?	38.5	12.5	5.5	Wichm.	12	2 Torvald Eide, Halsnøy Kloster
13 Ms Valkyrien	f	T23	46.0	14.0	5.5	Hein	12	3 J Torkildsen m fl, Valen i Sunnhl
14 Ms Selma	f	T ?	35.0	13.0	7.0	Populær	12	3 Ole I Eide m fl, Halsnøy Kloster
15 Må Fenix	f	T12	26.0	7.0	3.0	C. Perf.	4	0 Ole J Eide, Halsnøy Kloster
16 Ms Virgo	f	T ?	40.0	16.0	8.0	Skandia	20	1 W G Irgens m fl, Halsnøy Kloster
17 Mk Kobben	f	T04	42.0	14.0	6.0	Skandia	20	2 Hans Sæle m fl, Halsnøy Kloster
18 Må Sjøblomsten	f k	T26	30.0	10.0	4.0	Dahl	7	3 Ingemar Sjo m fl, Sæbøvik
19 Ms Utsire	f	T90	38.2	14.8	4.8	Wichm.	12	2 Hans Arnevik m fl, Sæbøvik
20 Mk Brødrene	f	T32	38.0	11.0	5.0	Trygg	12	1 Karl Johnsen Sjo m fl, Sæbøvik
21 Mk Toftevåg I	f k t	T11	56.5	12.5	6.0	Normo	30	3 Johs Silseth, Toftevåg
22 Ms Erna ¹⁾	t k f	T ?	36.8	13.7	4.5	Verdan.	12	0 Elias Miljeteig, Fjelberg
23 Ms Niagara	f k	T13	44.0	16.0	10.0	Avance	18	2 Meyer Sjo m fl, Sæbøvik
24 Ms Trygg	f	T00	28.0	9.0	4.0	Aktiv	6	0 Helmer L Gjerde, Fjelberg
26 Ms Fisken	f	T13	25.7	7.3	3.5	Ideal	3	1 Olai Lygre, Toftevåg
27 6/å —	f	T10	23.4	8.5	3.7	—	—	1 Thorstein H Karteide, Fjelberg
28 Ms Ruth	f k	T ?	35.0	13.0	5.0	Bolind.	15	0 Erik P Fjelberg m fl, Fjelberg
29 6/å —	f	T ?	27.0	8.0	3.0	—	—	2 Fjelberg Notbruk, Fjelberg
30 8/å Maggi	f k	T19	28.7	6.4	4.0	—	—	1 Th Sæle m fl, Halsnøy Kloster
31 Ms Leif ²⁾	t	T23	45.0	13.0	6.0	Wichm.	20	0 L Amundsen, Valen i Sunnhl.
32 Ms Maud	k f	T13	43.0	15.5	5.5	Skandia	20	5 Ole I Eide m fl, Sæbøvik
33 Ms Randi	k f	T08	39.0	17.7	5.1	Skandia	25	3 Lars T Sjo m fl, Sæbøvik
34 Ms Erna	f	T ?	40.0	15.0	5.0	Ideal	15	3 Thorkild Sæle, Halsnøy Kloster
35 Må Tyr	t	T08	31.2	9.4	3.4	Wichm.	6	0 Erik A Eide, Sæbøvik
36 Ms Dagmar	f	T12	45.0	16.5	7.0	Skandia	20	1 A A Hvitevold m fl, Toftevåg

H-FB Fjelberg — H-F Fjell.

Farkostens nummer, art og navn	Anvendelse	Materiale Byggeår	Lengde	Bredde	Dybde	Maskin, navn	Antall HK	F. & fangstb.	Eierens (den korresponderende reders) navn og postadresse
37 Ms Nanna	f	T ?	33.0	13.0	5.0	Snøgg	10	0	Lars T Fjelberg, Fjelberg
38 Ms Gunhild	f	T ?	33.0	13.0	5.0	Snøgg	10	0	Lars T Fjelberg, Fjelberg
39 Ms Astrid	f	T 07	38.0	14.0	5.0	Skandia	18	2	Halvor J Eide m fl, Sæbøvik
40 Ms Valborg	f	T 04	45.0	16.0	8.0	Tenfj.	20	1	Ingemar Sjo m fl, Sæbøvik
41 Må Stella	f	T 18	46.0	16.1	6.5	Wichm.	25	0	Hans Sæle m fl, Halsnøy Kloster
42 Ms Fyrsten	f	T 04	28.0	8.0	5.0	Stella	4	0	Aksel Øvrevik m fl, Fjelberg
44 Ms Klara	f k	T 12	40.0	16.0	6.0	Skandia	18	1	A J Kloster m fl, Halsnøy Kloster
45 Må Glygg	f k	T 00	42.0	17.0	7.0	Hjelset	20	3	Henrik Valen m fl, Fjelberg
46 Mk Diamant	t	T 04	29.0	9.0	3.4	Avance	5	0	Lars Løvøen, Toftevåg
47 Ms Ramona	f	T 15	53.0	14.0	6.0	Wichm.	30	0	Knut H Eide m fl, Sæbøvik
48 Ms Vågen ¹⁾	f k	T 90	27.0	7.0	4.0	Wichm.	3	0	Erling Lotsberg, Fjelberg
49 Ms Falken	f	T 14	45.0	18.0	7.5	Saffle	25	4	Lars T Sjo, Sæbøvik
50 Mk Smart	f	T ?	36.0	15.5	5.5	Skandia	15	1	Johan Førdestrommen, Toftevåg
51 Mk Sissi	h	T 30	31.0	8.0	4.3	Gamma	12	0	Olav Larsen Sjo, Sæbøvik
52 Mk Tolla	h	T 04	98.0	25.0	9.2	Avance	92	0	N Nilsen, Sæbøvik
53 Må Håpet	f	T 19	725.7	27.3	12.7	Bolind.	160	2	G Seberg, Halsnøy Kloster
54 Må Laksen	f k	T 16	29.0	8.0	4.5	Wichm.	7	0	Alfred Pedersen, Toftevåg
55 Ms Vesla	f	T 23	31.5	11.0	4.0	Skandia	6	0	Thor Kloster, Halsnøy Kloster
56 Ms Landi	f k	T 02	29.0	11.2	4.0	Wichm.	6	0	Andr Juel m fl, Halsnøy Kloster
57 Ms Vega	f	T 33	50.6	17.2	7.7	Stabil	30	3	M T Lande m fl, Sæbøvik
58 Ms Eos	f	T 15	38.0	14.0	8.0	Wichm.	10	1	Anton Hillestad, Høylandsbygd
60 Må Duen	f	T 13	23.0	9.0	5.0	Trygg	5	0	Anders A Sæbø, Sæbøvik
	f	T 13	29.5	10.1	3.9	Wichm.	5	0	Nils Hansen m fl, Sæbøvik

H-F. Fjell merkedistrikt.

1 Ms Stjerna	k t	T 16	39.0	13.0	7.5	Wichm.	20	1	N P Møvik, Møvik på Sotra
2 Må Jason	k t	T 12	22.3	6.3	2.7	Stand.	4	0	Chr Garmann, Storesund
3 Mk Sjøglimt	f k	T 33	51.0	14.5	7.0	Union	30	7	Jens H Lønøy m fl, Storesund
4 Mk Terje ²⁾	k l	T 18	32.0	9.4	4.5	Wichm.	12	6	N P Storesund m fl, Storesund
5 Ms Lina 2	t	T 00	32.0	11.5	5.0	Wichm.	12	0	N P Storesund m fl, Storesund
6 Ms Hertha ³⁾	t	T 99	37.0	14.7	4.0	Wichm.	12	1	Hans O Kallestad, Storesund
7 Må Havmann	f k	T 29	25.5	8.3	3.7	Union	7	2	Lars M Syltøen, Storesund
8 Ms Odin ⁴⁾	f k	T 08	36.0	11.0	8.0	Skandia	8	6	Magnus M Svltøen m fl, Storesund
9 Ms Ami	k	T ?	38.0	14.0	6.0	Tuxham	16	1	Lars Hagenes, Ebbesvik
10 Må Sjølysten	k	T 05	28.0	7.0	4.0	Hexa	5	0	Vilh Sjøvold, Nessjøen
11 Ms Svanen	k	T 98	39.8	14.0	5.0	Avance	22	1	Chr. A Lokøen, Storesund
12 Ms Uræd	k	T 15	30.0	10.0	4.5	Wichm.	12	3	Nils M Hitsøen m fl, Storesund
13 Mk Kyrre	k t	T 26	31.0	9.0	5.0	Fram	8	1	Chr Garmann, Storesund
14 Ms Nanny ⁵⁾	f k	T 95	46.0	18.0	6.0	Populær	16	4	Hans O Nordvik m fl, Nessjøen
15 S/å Sjøblom-	f	T 01	28.0	8.0	3.0	—	—	1	Ole I Hitsøen m fl, Storesund
16 S/å Mollo	f	T 06	25.0	7.5	3.0	—	—	1	Ole I Hitsøen m fl, Storesund
17 Ms Ørnen	k t	T 11	47.9	16.2	7.3	Populær	16	1	Garenes Notlag, Algrøy
18 Ms Judith	t	T ?	37.7	14.5	3.6	Wichm.	12	4	I L Åse m fl, Møvik på Sotra
19 Må Trio	k	T ?	22.8	5.7	2.2	Wichm.	3	0	Brita N Langøen, Algrøy
20 Ms Ruth ⁶⁾	k	T ?	37.6	15.5	5.7	Skandia	12	5	Bernt Ekrem, Nessjøen
21 Mk Viking	k	T 10	43.1	12.5	5.8	Dan	20	1	L A Skålevik m fl, Møvik på Sotra
22 Ms Havsula	k	T 16	38.0	12.0	5.2	Union	20	5	L M Risholm, Storesund
23 Mk Sjakk	t h k	T 24	58.0	14.7	5.0	Nordlys	30	4	P M Solsvik m fl, Solsvik på Sotra

1) Omb. 1928. 2) 4) Omb. 1935. 3) Omb. 1932. 5) Omb. 1924 og 1931. 6) Omb. 1929.

ANTIPARASIT-T

 mot råte og koldfyrr ombord.
 WILLIAM NAGEL A/S - OSLO

Farkostens nummer, art og navn	Anvendelse	Materiale Byggeår	Lengde	Bredde	Dybde	Maskin, navn	Antall HK	Eierens (den korresponderende reders) navn og postadresse
24 Ms Lokøy ⁴⁾	k	T'15	41.0	14.0	7.1	Avance	18	6 M A Lokøen m fl, Storesund
25 S/Å Glimt	f	T'18	29.2	9.9	4.0	—	—	1 Ole N Hitsøen m fl, Storesund
26 S/Å Viking	k	T'24	28.5	8.0	3.3	—	—	6 Bernt N Langøy m fl, Algrøy
27 Må Lyn	k	T'18	22.0	6.5	2.5	Wichm.	4	0 Brita Langøy, Algrøy
28 Må Mort	f	T'10	20.0	4.5	2.5	Sabb	3	3 Nils O Olsen Storesund, Storesund
29 Ms Ågot	t	T'10	32.0	11.0	6.0	Avance	12	1 Joh M Ågotnæs m fl, Ågotnes
30 Ms Forsøget ²⁾	t	T'08	33.0	13.0	5.0	Skandia	16	1 J A Solsvik m fl, Solsvik på Sotra
31 Må Molly ³⁾	tf	T'16	19.0	6.8	2.5	Populær	3	0 B P Møvik, Møvik på Sotra
32 Ms Ternen	fk	T'05	37.0	14.0	7.0	Wichm.	12	3 O N Syltøen m fl, Storesund
33 Ms Syltøy	f	T'34	45.0	15.5	7.0	Wichm.	30	9 Ole N Syltøy m fl, Storesund
34 Ms Lilly ⁴⁾	k	T' ?	35.0	12.0	4.0	Avance	12	1 Bernt V Nordvik m fl, Storesund
35 Ms Stjernen	kt	T'00	35.2	12.0	4.8	Fram	8	2 H O Ekerhovd m fl, Døsjo i Fjell
36 Ms Symra	t	T'17	49.5	17.3	7.5	Grei	26	1 M E Trengereide, Skogsvåg
37 Ms Knut	fl	T'16	61.9	20.2	7.8	Skandia	60	7 J K Ågotnæs m fl, Ågotnes
38 Mbf Duen	ft	T'05	26.0	8.0	4.0	Wichm.	4	0 Nils N Snekkevik m fl, Bratholmen
39 S/Å Liv	f	T'02	25.0	7.5	3.0	—	—	1 Olai H Polden m fl, Kårtveit
40 Ms Dyrøy	k ft	T'14	39.0	14.0	7.3	Avance	18	6 Andreas O Dyrøy m fl, Algrøy
41 Må Von	k	T'17	23.0	7.5	3.0	Lidan	6	0 Ingv N Dalseide m fl, Storesund
42 Må Venus	f	T'30	29.0	9.0	3.0	Trygg	8	1 Hans Larsen Lie, Ekrhovde
43 Mk Sotra	k	T' ?	50.0	14.5	6.5	Wichm.	30	1 Olai O Spjeld, Geitanger
44 Ms Spring	f	T'14	50.4	17.1	7.4	Wichm.	25	5 M O Solsvik m fl, Solsvik på Sotra
45 Må Alma ³⁾	k	T'19	30.0	12.0	5.0	Union	10	3 Alfred E Dyroen, Algrøy
46 Ms Brødrene	kt	T'16	30.0	11.0	4.0	Lidan	10	0 Joachim O Ågotnæs, Ågotnes
47 Må Rap	f	T'25	35.0	11.5	4.5	Rap	15	0 S N Sækkingstad m fl, Algrøy
48 Ms Solveig	f	T'16	55.2	18.6	7.6	Union	40	6 Iver I Sækkingstad m fl, Algrøy
49 Mk Storhaug	t	T'17	55.0	13.5	5.0	Wichm.	30	1 Elling J Bjørøen, Bjørøyhamn
50 Mk Norig	k	T'09	70.3	19.0	7.8	Avance	46	1 Peder H Lie m fl, Fjell
51 Ms Mira	t	T'09	35.0	14.0	7.0	Wichm.	8	1 Ole A Strømme, Bratholmen
52 Må Tonn	f	T'26	28.0	5.0	3.0	Lettvint	7	2 Victor Hagenes, Tellnessjøen
53 Må Fram	f	T'12	30.7	10.2	4.2	Fram	8	1 Nils O Hansen, Solsvik på Sotra
54 Ms Siga	fk	T'13	47.8	17.4	7.2	Wichm.	30	4 S O Bjørøen m fl, Bjørøyhamn
55 Mk Erling	kt	T'06	40.0	12.0	5.5	Bergs.	18	1 Kristoffer Andreassen, Knappskog
56 Mk Skogsvåg	l t	T'17	46.4	14.7	6.4	Normo	25	4 M Telnæs m fl, Ytre Skogsvåg
57 Må Sjumann	f	T'26	27.0	9.5	3.5	Wichm.	6	0 Nils E Landro, Landro
58 Ms Ellida	t	T'05	32.0	12.0	5.0	Fram	12	1 Paul P Strømme, Bratholmen
59 Ms Solei	fk	T'11	50.0	16.0	7.0	Skandia	12	4 M N Solsvik m fl, Solsvik på Sotra
60 Ms Lilly	kf	T'13	29.3	10.0	5.7	Wichm.	7	2 Mons J Wåge, Litlesotra
61 Må Spring	f	T'23	24.0	8.0	3.0	Wichm.	4	0 Forkel N Landro, Landro
62 Må Hans	f	T'94	25.5	5.3	1.6	F. M.	2	0 Nils Martinusen, m fl, Ågotnes
63 S/Å —	f	T'27	28.0	10.0	4.0	—	—	1 Ole M Hitsøen m fl, Storesund
64 Må Fix	f	T'32	27.0	8.0	3.5	Sabb	5	1 Malvin Landro m fl, Landro
65 Ms Brødrene	k	T' ?	35.1	14.9	5.8	Skandia	12	1 Ole J Kårtvedt m fl, Kårtveit
66 Ms Forsøg	f	T'07	28.1	10.0	3.3	Wichm.	5	0 Nils A Ågotnæs, Ågotnes
67 Ms Dagry	ft	T'12	37.8	15.0	6.0	Union	20	1 B O Bjørøen m fl, Bjørøyhamn
68 Mk Bjørøy	t	T'14	50.5	13.3	5.0	Wichm.	30	0 Håkon Bjørøy, Bjørøyhamn
69 Ms Irma	f	T'23	38.0	13.0	6.0	Søderb.	12	1 K P Ebbesvik m fl, Ebbesvik
70 Ms Gjøa	t	T'08	35.0	13.0	5.0	Populær	10	1 Peder Arefjord, m fl, Bratholmen
71 Ms Urda I	f	T'14	49.1	17.1	7.6	Populær	20	4 Lie's Snurpenotlag, Ekrhovde
72 Mk Kobben	f	T'30	38.0	12.0	4.5	Wichm.	16	3 Peder H Lie, Ekrhovde
73 Mk Hjeltefjord	t	T'18	50.0	14.0	5.0	Wichm.	25	1 Ole O Foldenæs m fl, Bjørøyhamn
74 Ms Solvia	t	T'10	35.0	13.0	5.0	Wichm.	12	1 Ole M Arefjord, Bratholmen
75 Mk Prektig	f	T'33	44.0	12.9	5.0	Rap	22	4 Karl H Strømme, Bratholmen

Farkostens nummer, art og navn	Anvendelse	Materiale	Byggeår	Lengde	Bredde	Dybde	Maskin, navn	Antall HK	F. & tangstb.	Eierens (den korresponderende reders) navn og postadresse
76 Mk Havbråt	kt	T	13	38.0	14.0	7.0	Union	15	3	Mathias Kristiansen m fl, Kårtveit
77 Ms Præcis	t	T	13	42.0	13.4	4.8	Lidan	15	0	Nils N Fjæreid d e, Knappskog
78 Ms Vega	fk	T	?	32.9	12.2	4.8	Avance	12	3	Joh J Knappskog, Knappskog
79 Ms Teist	fk	T	11	50.4	17.3	6.7	Skandia	25	4	Karl Toft m fl, Solsvik på Sotra
80 Må Flink	k	T	17	25.0	6.0	2.5	Wichm.	4	0	Mons N Algerøen, Algroy
81 Ms Hvalen	f	T	12	45.0	16.5	7.0	Wichm.	40	5	J O Vindenæs, Solsvik på Sotra
82 Ms Borghild ¹⁾	t	T	16	55.0	17.0	6.5	Wichm.	40	1	H O Vindenæs, Solsvik på Sotra
83 Må Vikingen	f	T	22	27.0	7.0	3.3	Wichm.	7	0	Johan Langeland, Solsvik på Sotra
84 Må Heidrund	k	T	20	24.5	5.5	2.5	Merrit	2	0	M J Langeland m fl, Solsvik, Sotra
85 Ms Solsvik	fk	T	13	47.0	16.5	9.0	Populær	20	4	G J Langeland, Solsvik på Sotra
86 Må Frithjof	k	T	17	30.0	8.0	4.5	Wichm.	8	0	Ole R Dale m fl, Ytre Skogsvåg
87 Mk Havdrøn	fk	T	25	48.0	14.3	5.7	Wichm.	30	7	Rasmus O Eide m fl, Kårtveit
88 Mk Heimborg	t	T	27	56.0	15.0	6.5	Brunv.	48	1	Ole I Ebbesvik m fl, Ebbesvik
89 Ms Dagny	k	T	15	34.0	13.0	6.0	Skandia	10	1	Sigv L Ekerhovd m fl, Ekrhovde
90 Ms Tryg 3	f	T	17	53.0	18.5	8.0	Skandia	30	4	O K Sækkingstad m fl, Algroy
91 Mk Soling	f	T	30	38.0	12.0	4.0	Skandia	20	6	Ole Kristiansen m fl, Sekkingstad
92 Må Sjøblomster	k	T	20	22.7	5.3	2.4	Merrit	2	0	Konrad A Knappskog, Knappskog
93 Mk Havbryn	f	T	16	41.0	14.0	6.5	Union	16	1	Mons Helgesen m fl, Kolltveit
94 Ms Kometen	f	T	05	42.0	15.5	5.5	Normo	20	4	Hans L Lie m fl, Døsjo i Fjell
95 Må Myren	k	T	18	22.0	5.0	2.0	Merrit	2	0	Nils Th Algerøen, Algroy
96 Mk Pilen	tf	T	12	42.5	10.5	4.7	Wichm.	12	1	Laur N Knappskog m fl, Geitanger
97 Ms Måken	ft	T	?	30.0	10.0	4.0	Populær	8	0	J M Dalseide m fl, Nessjøen
98 Ms Skandia ²⁾	f	T	05	44.0	16.0	5.0	Nygrei	45	6	L Larsen, Kolltveit
99 Må —	f	T	17	24.0	8.0	4.0	Normo	5	0	Kårtveits Lakselag, Kårtveit
100 Ms Nora	f	T	06	38.0	14.0	6.0	Wichm.	16	1	Peder N Arefjord m fl, Bratholmen
101 Ms Ekerhovd	f	T	13	49.6	17.3	7.5	Normo	20	4	N O Ekerhovd d y, Døsjo i Fjell
102 Ms Bølgen	fk	T	13	35.1	13.8	6.4	Skandia	10	1	M E Ekerhovd m fl, Døsjo i Fjell
103 Mk Norbek	k	T	15	39.0	12.5	6.3	Skandia	16	4	Arne Ase m fl, Møvik på Sotra
104 Mk Frimann	f	T	25	47.0	13.0	6.0	Populær	22	4	Johan B Olsen, Ekerhovde
105 Ms Von ³⁾	f	T	06	27.0	9.0	3.7	Wichm.	4	0	Peder H Gjeitanger, Gjeitanger
106 Ms Norden	fk	T	10	40.0	14.0	6.0	Avance	18	2	E J Telle m fl, Ytre Skogsvåg
107 Må Snyg	kt	T	10	30.0	10.0	6.0	Normo	10	0	Johan O Eide, Kårtveit
108 Ms Strømme	f	T	00	35.1	13.8	6.4	Søderb.	12	2	J H Strømme m fl, Bratholmen
109 Mk Angeltvedt	tf	T	18	53.0	15.5	6.0	Wichm.	30	3	D O Angeltvedt m fl, Solsvik, Sotra
110 Mk Norman	f	T	26	53.0	13.0	6.0	Populær	20	4	O I N Ekerhovd, Ekrhovde
111 Ms Liafjord I	f	T	26	51.7	18.0	7.0	Brunv.	42	6	Peder H Lie, Ekrhovde
112 Ms Norden	fk	T	05	42.0	15.0	6.5	Skandia	20	8	H G Snekkevik m fl, Bratholmen
113 Må U	kt	T	20	22.0	5.0	2.5	Merrit	2	0	Andreas N Gjeitanger, Geitanger
114 Ms Erna	fk	T	25	50.0	18.0	9.5	Normo	25	4	Ole Bjoro m fl, Bjorøyhamn
115 Ms Blenda	ft	T	04	36.0	15.0	5.0	Avance	18	1	Konr O Sekkingstad, Sekkingstad
116 Må Lunden	f	T	20	24.0	6.0	4.0	Snøgg	3	0	Kr N Gjeitanger m fl, Geitanger
117 Må Fram	k	T	20	23.1	6.4	3.9	Merrit	2	0	J Monsen m fl, Solsvik på Sotra
118 6/å —	kf	T	14	31.9	10.5	4.1	—	—	0	Nils Hansen m fl, Solsvik på Sotra
119 Må —	k	T	20	20.7	5.5	2.4	Rollo	4	0	N T Landro, Solsvik på Sotra
120 6/å Håkon	fk	T	04	32.0	7.0	5.0	—	—	2	Nils P Spjeld m fl, Knappskog
121 4/å Makrelen	fk	T	97	28.0	6.0	4.0	—	—	0	Nils P Spjeld m fl, Knappskog
122 4/å Kvik	fk	T	13	24.0	5.0	3.0	—	—	0	Nils P Spjeld m fl, Knappskog
123 Ms Sjøblomsten	kt	T	?	35.0	12.0	4.0	Avance	18	2	Lars L Hjertøen, Nessjøen
124 Må Nansen	k	T	14	20.0	7.0	4.5	Wichm.	4	0	Peder P Telnes, Skogsvåg
125 8/å Prøven	f	T	02	34.0	10.0	5.0	—	—	1	Martinus J Ekren m fl, Nessjøen
126 Ms Svea	fk	T	07	42.0	15.0	6.0	Heimdal	12	4	H Iversen m fl, Langøy i Fjell
127 8/å Sjøfuglen	k	T	05	27.0	9.0	3.0	—	—	1	Lars H Lie, Nessjøen
128 Må Kvik 2	f	T	15	20.0	6.0	3.0	Alpha	3	0	G Langeland, Solsvik på Sotra

Farkostens nummer, art og navn	Anvendelse	Materiale	Byggeår	Lengde	Bredde	Dybde	Maskin, navn	Antall HK	F. & fangstb.	Eierens (den korresponderende reders) navn og postadresse
129 Må Lom	f	T	09	18.0	5.5	2.5	Americ.	2	0	Kr M Solsvik, Solsvik på Sotra
130 Ms Stabli	f	T	04	35.0	13.0	8.0	Dahm	12	5	Anders A Anglevik, Litlesotra
131 Må —	f	T	25	18.0	4.5	2.0	Sleipner	3	0	Konr. O Sækkingstad, Algrøy
132 Må Fram	f	T	20	22.0	7.0	3.0	Motor	4	0	Mikkel H Lie, Døsjo i Fjell
133 Mk Brødd	h k	T	17	43.0	13.0	6.0	Wichm.	20	6	B O Solsvik m fl, Solsvik på Sotra
134 Mk Urædd	k	T	?	28.7	10.6	5.3	Aktiv	7	0	H N Solsvik, Solsvik på Sotra
135 Ms Lissie ¹⁾	f	T	?	32.0	11.0	4.0	Norrøna	14	0	M N Spjeld m fl, Knappskog
136 Mbf Seien ²⁾	f k	T	26	30.0	9.0	3.5	Wichm.	6	2	Sivert M Kærtveit m fl, Kærtveit
137 Mk Rolf	k h	T	16	35.1	12.3	6.3	Volda	15	2	Ole K Fjæreide, Knappskog
138 Må Trygg	f	T	34	26.0	9.0	5.0	Sabb	5	0	Oluf K Olsen, Ågotnes
139 Mk Sartorøy	t k	T	15	50.5	13.8	6.0	Union	40	1	Nils B Fjæreide m fl, Ormevik
140 Ms Sabben	f	T	33	25.5	8.0	3.2	Sabb	5	0	Olaf T Eide, Kærtveit
141 Mbf Willi	f	T	34	28.0	9.0	4.3	Diesel	6	2	Ragnv Torsvik, Kolltveit
142 Ms Stjernen	f	T	12	32.0	12.0	6.0	Levahn	10	1	M Brynhjulfen m fl, Bratholmen
143 Må Svanen	f	T	28	35.0	11.5	4.5	Avance	20	0	Henr. O Ekerhovd m fl, Ekrhovde
144 Mk Sjøgut	f t	T	23	59.0	13.5	5.0	Wichm.	30	4	Karl S Bjørø, Bjørøyhamn
145 Må Wickmann	f	T	22	24.5	6.0	2.7	Wichm.	4	0	Nils Sture m fl, Landro
146 Må Esther	f	T	17	25.0	6.0	3.0	Avance	5	0	Anders Johs Næsse, Nessjøen
147 Mk Brødrene	f	T	09	32.0	9.0	4.0	Wichm.	8	0	Ole I Fjæreide, Knappskog
148 Må Express	f	T	19	22.0	5.0	2.0	Wichm.	11	0	Birger P Storesund, Storesund
149 Må —	f	T	22	21.0	6.7	2.5	Sabb	5	2	Ole D Hitsøen, Storesund
150 Mk Bris	k f	T	12	34.0	12.0	6.0	Skandia	8	0	Halvar M Lie, Ekrhovde
151 Ms Framtid ³⁾	f t	T	13	30.0	11.0	4.5	Skandia	10	0	Karl R Fjæreide, Knappskog
152 S/å Framtid	f	T	23	31.0	9.0	4.0	—	—	1	Nils A Næsse m fl, Nessjøen
153 Mk Noreg	k h	T	11	38.0	12.3	7.0	Hein	16	1	M Nilsen jr m fl, Solsvik på Sotra
154 Mbf Liljen	k f l	T	23	32.0	11.4	5.0	Bergs.	10	2	Ole S Strømme, Bratholmen
155 Mk Foldnes	t k	T	17	56.8	15.3	6.4	Wichm.	30	1	L O Eriksen m fl, Foldnes
156 S/å Norden ⁴⁾	f	T	12	31.0	9.5	4.5	—	—	1	Ole M Nordvik m fl, Nessjøen
157 Mk Reidulf	k f	T	15	36.0	13.0	6.5	Hein	18	1	G Langeland m fl, Solsvik på Sotra
158 Ms Thea	t	T	18	43.1	16.0	6.6	Stabil	16	0	Bergen Preservering Co A/S, Kolltveit
159 Må Fisken	k f	T	07	28.7	9.6	3.8	Skandia	6	2	Thv A Snekkevik m fl, Bratholmen
160 Ms Maiblomst	k f	T	12	33.0	12.0	5.0	Hexa	10	0	Mons L Ekerhovd, Ekrhovde
161 Må Kråna	k f	T	23	25.3	7.5	3.3	Tenfj.	4	0	Peder A Landro, Landro
162 Ms Fremad	f t	T	19	39.8	13.1	4.1	Dux	12	1	M N Arefjord m fl, Bratholmen
163 Ms Grei	k f	T	?	33.0	14.0	4.5	Grei	16	1	V K Eide m fl, Kærtveit
164 S/å Sjømann	f	T	34	30.0	10.0	4.0	—	—	1	Nils Larsen Nesse, Nessjøen
165 Ms Regina	f k	T	17	30.0	7.0	4.0	Wichm.	8	1	O M Nielsen Wåge, Litlesotra
166 Mk Algerøy	f	T	07	50.0	14.0	6.6	Ideal	35	8	Haugens Notlag, Algrøy
167 Må Kvikk	k f	T	25	24.9	6.4	3.2	Lettvint	6	0	Torger T Landro m fl, Landro
168 Mk Arthur	k f	T	22	39.0	12.5	6.3	Brunv.	22	1	Hans H Vindenæs m fl, Ågotnes
169 Må Roald	f t	T	28	25.0	7.0	4.5	Wichm.	6	0	Mathias Knappskog m fl, Ågotnes
170 Ms Guldborg	f	T	17	49.9	15.0	5.9	Wichm.	40	4	Henr. O Ekerhovd m fl, Ekrhovde
171 S/å —	f	T	29	26.0	10.0	5.0	—	—	2	Hans P Lie m fl, Ekrhovde
172 S/å —	f	T	29	26.0	10.0	5.0	—	—	2	Hans P Lie m fl, Ekrhovde
173 Må Roald	f k	T	29	30.0	9.0	4.0	Wichm.	6	0	Jakob N Landro m fl, Landro
174 Må —	f	T	10	25.0	10.0	4.0	Fram	6	0	Ingv. O Sækkingstad, Algrøy
175 Må Thor	f	T	26	20.0	5.0	3.5	Wichm.	2	1	Ole Fjell, Algrøy
176 Ms Bildøy	f	T	30	50.0	18.0	7.5	Wichm.	40	6	Mons O Bildøen m fl, Kolltveit
177 Må —	k	T	26	25.0	7.0	3.0	Wichm.	4	1	J Langelands Enke, Solsvik på Sotra
178 Må —	k	T	00	20.0	6.0	2.0	Sabb	3	1	Berent V Nordvik, Nessjøen
179 Må —	f	T	20	20.0	4.5	2.5	Sabb	3	1	Mikal N Algerøy, Algrøy

H-F Fjell — H-FS Fusa.

Farkostens nummer, art og navn	Anvendelse	Materiale	Bvgsgeår	Lengde	Bredde	Dybde	Maskin, navn	Antall HK	F. & fangstb.	Eierens (den korresponderende reders) navn og postadresse
180 Må Ester	f	T	13	27.0	8.0	4.0	Atlanta	6	2	Karl M Trengereide, Skogsvåg
181 Må Prøven	f	T	30	30.0	10.0	5.0	Wichm.	7	1	Nils O Landro m fl, Landro
182 Mk Fridthjof	f	T	30	38.0	12.0	4.5	Wichm.	16	1	H O Vindenæs, Solsvik på Sotra
183 6/å Fuglen	f	T	20	26.0	7.5	3.0	—	—	2	Telnæs Notlag, Tellnessjøen
184 8/å Grei	f	T	30	28.0	8.0	3.0	—	—	2	Telnæs Notlag, Tellnessjøen
185 Må Havskjær	f	T	?	27.0	8.0	3.5	Special	6	1	Alfred M Trengereid, Skogsvåg
186 D Sørfold	k h	J	94	95.0	20.5	10.2	Damp	115	6	H O Vindenæs, Solsvik på Sotra
187 Ms Fremad	f	T	07	41.3	14.3	5.8	Union	30	4	Sigvald Ekerhovd, Ekrhovde
188 Ms Duen	f	T	95	33.0	10.0	4.0	Avance	8	2	Mikkel O Strømme, Fjell
189 Ms Reinsbo	k f	T	30	30.0	9.3	6.0	Avance	12	2	M N Toft m fl, Solsvik på Sotra
190 Må Smart	f	T	29	27.0	8.0	4.0	Sterk	5	1	Hans Hermansen, Storesund
191 Ms Hauk	f	T	20	38.0	12.0	6.0	Bolind.	10	2	Oskar Olsen, Ebbesvik
192 Må Einar	f	T	32	30.0	10.0	5.0	Fram	8	3	Karl A Ormevik m fl, Knappskog
193 Må Fridthjof	f	T	00	21.0	5.0	1.5	Atlanta	4	1	Mikal Trengereid, Nessjøen
194 Mk Skarholm	t	T	17	25.0	11.0	6.0	Union	15	1	Jakob N Skarholm, Knappskog
195 Må Småtten	f	T	25	22.0	6.0	3.0	Sterk	3	3	Tobiesen Garmann, Storesund
196 6/å —	f	T	28	25.0	7.5	3.4	—	—	1	Chr. Garmann, Storesund
197 Må —	f	T	33	23.0	6.0	3.0	Sleipner	6	0	Konrad Sekkingstad, Sekkingstad
198 Mk Gjersheim	h k	T	27	66.8	18.1	7.7	Wichm.	90	3	Karl S Bjørø m fl, Bjørøyhamn
199 Ms Vega	f	T	14	36.0	11.5	4.0	Lidan	10	2	I B Snekkevik, Bratholmen
200 Ms Odd	f	T	33	25.0	8.0	4.0	Sabb	5	2	O R Vindenæs, Solsvik på Sotra
201 Må —	f t	T	32	26.0	8.0	5.0	Sabb	3	1	Laurits O Fjæreide, Knappskog
202 Mk Brødrene	f	T	15	43.0	11.0	5.0	Karm	12	5	Anton A Snekkevik, Bratholmen
203 Må —	f	T	28	28.7	8.5	3.2	Sabb	5	2	Nils T Spjeld, Knappskog
204 Ms Augusta	f	T	00	44.0	16.0	8.0	Populær	16	4	Anton A Algerøy m fl, Algroy
205 8/å Håkon	f	T	33	29.0	11.0	4.5	—	—	2	Kallestad Notlag, Nessjøen
206 6/å —	f	T	00	26.0	8.0	4.0	—	—	1	Hans H Syltø m fl, Storesund
207 Må Alken	f	T	18	23.0	6.0	2.0	Sabb	3	1	Nils I Mikkelsen, Storesund
208 Ms Torstein	f	T	34	29.7	9.6	4.2	Brunv.	7	0	Gustav Polden m fl, Kårtveit
209 Må Mons	f	T	83	22.0	6.0	3.0	F. M.	4	0	Johan Monsen, Ågotnes
210 Må Kveldsolt ¹⁾	f	T	?	21.0	7.0	4.0	Lohne	3	0	Ole Martinussen m fl, Nessjøen
211 Må Helt	f	T	25	29.0	8.0	4.0	Union	7	3	Johan Lokøy, Storesund
212 Må Sjøfryd	f	T	24	24.0	8.0	3.0	Sabb	5	0	Karl I Langøy, Algroy
213 Mk Fenring	f	T	13	33.0	11.5	6.5	Fram	14	2	Erik N Landro, Landro
214 Mbf Liljen	f	T	?	28.0	9.8	4.5	Sabb	5	2	Nils Monsen, Kårtveit
215 Mbf Stella	f	T	34	45.0	13.5	6.4	Wichm.	25	1	Ole N Ærefjord, Bratholmen
216 Mbf Dagny	f t	T	17	30.0	8.0	5.0	Trygg	10	1	Anders T Våge m fl, Litlesotra
217 Mbf Lom	f	T	35	27.0	9.0	3.5	Sabb	5	0	E I Langeland, Solsvik på Sotra
218 Ms Solid	f	T	34	22.8	6.8	1.7	Sabb	5	0	Petter Bottolfsen, Knappskog
219 Må Merit	f	T	95	24.0	5.5	3.0	Merit	2	1	Nils N Landro, Landro
220 Må Oddny	f	T	25	24.0	6.0	4.0	Real	12	0	Harald Larsen m fl, Ebbesvik
221 Mk Vågen	f	T	32	41.0	11.0	5.0	Populær	14	5	Ingebr. I Lillebø m fl, Langøy
222 Må Kvik	f	T	25	29.0	7.0	4.0	Populær	8	1	Ingv Nesse, Litlesotra
223 4/å Siggo	f	T	25	20.2	5.6	2.4	—	—	0	Hans Gavlen, Bratholmen

H-FS. Fusa merkedistrikt.

1 Mk Anker	t	T	28	65.0	15.4	7.0	Wichm.	40	0	Knut Foer m fl, Skjersand
4 Ms Lona	t	T	17	27.0	8.5	3.5	Avance	8	0	Brita Aspenes, Solbjørg

1) Omb. 1955.



NORDENS KOBBERSTOFF



Hordaland fylke.

— 396 —

H-FS Fusa — H-H Herdla.

Farkostens nummer, art og navn	Anvendelse	Materiale Byggeår	Lengde	Bredde	Dybde	Maskin, navn	Antall HK	F. & fangstb.	Eierens (den korresponderende reders) navn og postadresse
5 Må Svint	f k	T'18	25.0	7.0	3.0	Wichm.	3	0	Endre H Samnøen, Samnøy
6 Ms Delfin I	f t	T'15	42.0	16.0	6.0	Skandia	12	2	E Holmefjord, Eikelandsosen
7 Mk Skjold	t	T'17	57.0	15.0	8.0	Union	40	0	Ola G Havsgård, Eikelandsosen
10 Ms Gunhild	t	T'03	48.5	16.2	6.2	Wichm.	20	0	Engel J Hope m fl, Kalven
12 Mk Bogøy	t	T'19	51.0	13.0	5.5	Nordlys	25	0	Andreas S Bøge m fl, Bogøvika
14 Mk Lom 2	t	T'18	40.0	11.0	5.0	Wichm.	12	0	Ole T Bakke, Eikelandsosen
15 Mk Erling I	t	T'32	70.6	17.2	8.5	Wichm.	60	0	H Johnsen Bøge m fl, Holsund
16 Ms Vidar	t	T'22	24.2	8.3	3.2	Populær	6	0	Ole Berge, Eikelandsosen
17 Mk Fusafjord	t	T'18	36.1	8.2	4.8	Drott	10	0	Bernhard L Henanger, Skjørsand
20 Mk Flid	t	T'13	54.0	13.0	5.0	Wichm.	25	0	Ola Fredheim, Skjørsand

H-G. Granvin merkedistrikt.

1 Mk Palmen	t	T'96	50.1	16.2	5.9	Askøy	25	0	Thomas Kvammen, Granvin
2 6/8	f	T'12	24.5	8.6	3.5	—	—	1	Granvin Notbruk, Granvin
3 Ms Mira	t	T'95	45.0	14.0	5.0	Bolind.	12	0	Lars Hamre m fl, Granvin

H-HE. Hamre merkedistrikt.

1 Ms Lidan	k	T'13	32.8	12.7	6.4	Rap	14	4	Magnus Solberg m fl, Flatøy
2 Må Arken	f	T'85	24.0	7.0	3.0	Tryg	6	0	Albert Sudmann, Flatøy
3 Ms Bien	t	T'15	40.0	13.0	5.0	Fram	10	1	Erik Magnesen m fl, Flatøy
4 Mk Nyving	k	T'93	60.2	17.2	7.4	Vestkyst	35	0	Henrik Tøsse, Hamreplass
5 Ms Dagny	k	T'?	36.0	14.0	4.0	Motor	16	2	Berge Sudmann, Flatøy
6 Ms Borgli	t	T'09	54.7	16.7	6.0	Hein	26	0	Ivar Dyrkolbotn, Eikangervåg
7 Ms Fram	f k	T'12	40.0	15.0	8.0	Avance	22	0	Magnus Solberg m fl, Flatøy
8 Må Rap	f k	T'25	21.0	8.0	4.0	Rap	4	2	Johs. Solberg, Flatøy
10 Må Varg	f	T'29	30.0	9.0	3.0	Fram	8	0	Hj H Flatøy m fl, Flatøy
11 Ms Rutt	l	T'18	39.8	11.7	5.3	Rap	17	3	Sverre Solberg, Flatøy
12 Mk Virgo	f k	T'12	45.0	16.0	8.0	Skandia	16	2	Håkon Sudmann, Flatøy
13 Må Fram	f	T'23	17.8	5.4	2.5	F. M.	3	0	Marth J Hauge, Valestrandfossen
14 Ms Aslaug	f	T'15	50.0	16.0	6.0	Skandia	16	0	Håkon Sudmann, Flatøy

H-HS. Haus merkedistrikt.

1 Mk Viking	t	T'?	51.7	15.4	6.2	Wichm.	20	0	Magnus Solberg, Lonevåg
-------------	---	-----	------	------	-----	--------	----	---	-------------------------

H-H. Herdla merkedistrikt.

1 Må Ørn	k	T'27	24.2	8.0	5.1	F. M.	5	0	Ole Jensen Rong, Rong
2 Mk Våren	k t	T'15	45.0	12.0	8.0	Wichm.	16	0	Mons A Rong m fl, Blomvågen
3 Må Lykken	k	T'30	24.4	7.7	3.2	F. M.	6	0	Ole Nilsen Rong d y m fl, Rong
4 Må Atlanta	k	T'05	24.0	5.0	3.0	Tenfj.	4	0	Paul A Rong, Blomvågen
5 Mk Fram ¹⁾	k t	T'05	31.0	9.0	6.0	Union	10	0	Kr N Haugland m fl, Kjerrgarden
6 Mk Bamse	t	T'29	38.0	11.4	5.3	Wichm.	16	0	Sivert H Fauskanger, Adlandsvik
7 Ms Bravo	k t	T'07	40.0	15.0	8.0	Wichm.	20	1	Mons O Nakken m fl, Heggholmen
8 Ms Anna	k t	T'05	35.0	14.0	7.0	Grei	12	0	Magne M Dævø m fl, Heggholmen
9 Mk Harald	k	T'16	30.0	9.8	5.0	Nordlys	12	1	A Solheim m fl, Heggholmen
10 Mk Stjernen	k	T'22	33.0	11.0	4.5	Wichm.	10	0	Jens O Berland m fl, Kjerrgarden
11 Mk Von	k t	T'13	36.5	12.5	6.0	Union	15	0	Ole I Midtøy m fl, Herdla
12 Må Skjold	k	T'33	25.0	8.0	3.0	Wichm.	6	0	Mikkel O Turøy, Turøy
13 Må Snar	k	T'22	24.0	6.5	3.5	Wichm.	5	0	Johs A Fromreide, Kjerrgarden
14 Ms Marta ²⁾	k	T'13	46.0	14.0	6.0	Wichm.	25	0	Paul I Fauskanger m fl, Adlandsvik
15 Ms Sollys	k	T'19	40.0	13.0	5.5	Rap	20	0	P L Fauskanger m fl, Adlandsvik
16 Mk Svanen	k	T'22	34.0	11.0	6.0	Hein	12	0	Anton A Øpsen, Io
17 Må Glygg	k	T'30	35.5	12.0	4.0	Skandia	20	0	Peder K Heggøy, Heggholmen
18 Må Odd	k	T'26	27.3	9.7	4.4	Wichm.	6	0	Halvor Mikkelsen m fl, Turøy

Farkostens nummer, art og navn	Anvendelse	Materiale	Byggeår	Lengde	Bredde	Dybde	Maskin, navn	Antall HK	F. & fangstb.	Eierens (den korresponderende reders) navn og postadresse
19 Ms Fram	kt	T'10		29.0	11.0	3.0	Wichm.	6	0	N A Haugland m fl, Kjerrgarden
20 Ms Arvåk	kt	T'08		36.0	13.0	7.0	Fram	12	0	Nikolai S Træet m fl, Kjerrgarden
21 Ms Triptrap	kt	T'13		23.5	8.0	4.0	Normo	5	0	Andr O Berland m fl, Kjerrgarden
22 Ms Håbet	k	T'00		34.0	13.0	6.0	Grei	12	2	K O Nynæs m fl, Heggholmen
23 Må Lillegrei	k	T'20		24.0	6.0	2.5	Tenfj.	4	0	A H Solberg m fl, Heggholmen
24 Ms Viking	k	T'13		39.0	13.0	6.0	Wichm.	20	0	K L Herdlevar m fl, Herdlevar
25 Mk Fauskanger	k	T'30		53.0	14.7	7.0	Wichm.	30	0	J K Fauskanger m fl, Adlandsvik
26 Må Fix	kt	T'17		20.0	6.0	3.0	L. Grei	4	0	Paul Christensen, Herdla
27 Ms Alf	k	T'18		36.0	13.5	6.0	Populær	16	0	Karl M Skråmestø m fl, Adlandsvik
28 Ms Torsvik	k f	T'13		50.0	16.0	8.0	Wichm.	30	4	A O Torsvik m fl, Torsteinsvik
29 Mk Hangar	t	T'26		50.5	14.0	7.0	Wichm.	25	0	Mons M Torsvik m fl, Torsteinsvik
30 Mk Fyrsten	kt	T'18		55.0	15.0	7.0	Wichm.	30	0	Mons A Monsen m fl, Torsteinsvik
31 Ms Familien	kt	T'10		38.2	14.8	5.6	Union	15	0	H M Blom m fl, Blomvågen
32 Mk Storebø	kt	T'10		47.0	13.5	8.0	Bolind.	20	0	Marius Olsen Midtøy, Herdla
33 Ms Mitøy	kt	T'08		30.0	10.0	6.0	Wichm.	8	0	Ole I Midtø, Herdla
34 Må Monikof	kt	T'10		25.0	8.0	5.0	Wichm.	6	0	Ingvald O Midtø, Herdla
35 Ms Sundheim	kt	T'15		26.0	8.0	5.0	Avance	6	0	P K Fauskanger, Herdla
36 Mk Torden- skjold	t	T'13		48.0	13.0	7.0	Populær	12	0	I K Strømø m fl, Tjeldstø
37 Mk Havlys	k	T'13		40.0	12.0	5.0	Hein	10	0	Johs J Harkestad, Tjeldstø
38 Ms Fram	kt	T'10		38.0	14.5	7.0	Wichm.	8	0	Anton J Torsvik m fl, Torsteinsvik
40 Ms Sjøblomsten	kt	T'87		33.0	13.0	5.5	Union	15	0	Andreas B Haugland, Kjerrgarden
41 Må Kvikk	k	T'30		35.1	11.7	5.3	Wichm.	12	0	Olai K Misje m fl, Misje
42 Må Sabb	k	T'26		23.0	6.0	3.0	Sabb	3	0	Sivert A Blom m fl, Blomvågen
43 Mk Splendour	k	T'23		62.7	17.9	8.0	Wichm.	40	0	M B Fauskanger m fl, Adlandsvik
44 Ms Viggo ¹⁾	k	T'00		38.0	15.0	5.0	Nordlys	20	0	Bernh O Vik m fl, Toft i Nordhl
45 Mk Speranza	k	T'93		60.0	17.0	8.0	Grei	30	0	Peder O Vik, Toft i Nordhordland
46 Må Måsen I	k	T'25		22.0	7.5	3.0	Wichm.	4	0	T M Turøy, Turøy
47 Mk Ulf	kt	T'17		40.0	13.0	7.0	Hein	16	0	Hans I Adlandsvik, Adlandsvik
48 Mk Real	k	T'24		33.0	9.4	5.0	Hein	9	0	H J Odlandsvik m fl, Adlandsvik
49 Mk Sigmund	k	T'13		36.0	12.0	6.1	Hein	10	1	Andr A Gulbrandsøy, Herdla
50 Må Kvik	k	T'28		27.0	9.0	3.5	Wichm.	6	0	Knut Andreassen m fl, Herdlevar
51 Mk Motig I	t	T'30		63.0	15.5	7.8	Wichm.	40	0	Thomas M Turøy m fl, Turøy
52 Ms Stabil	k	T'07		35.0	13.5	5.0	Fram	12	0	Elias A Herdla, Herdla
53 Må Rap	k	T'26		25.0	7.2	3.5	Rap	6	0	Ole O Alfheim m fl, Alyheim
54 Ms Blomsten	k	T'05		28.0	7.0	5.0	Heros	6	0	Magne P Oen m fl, Ovågen
55 Mk Freidig	k	T'03		40.0	13.0	6.0	Levahn	10	0	Jakob A Oen m fl, Ovågen
56 Ms Vestkysten	k	T'07		42.0	16.0	7.0	Avance	22	0	Johs M Oen m fl, Ovågen
57 Ms Fjellstad	kl	T'14		45.0	16.0	7.0	Wichm.	20	2	Nils O Fjellstad m fl, Tjeldstø
58 Ms Mira	k	T'07		40.0	14.0	5.0	Rap	18	0	Sivert N Træet m fl, Kjerrgarden
59 Mk Normann	kt	T'19		45.0	13.5	6.0	Grei	25	0	Nils N Træet, Kjerrgarden
60 Mk Vonar	k	T'22		35.0	12.5	6.0	Rap	22	0	Ole A Fauskanger m fl, Adlandsvik
61 Ms Herlø	t	T'09		44.0	15.0	6.0	Wichm.	30	0	L Martinusen, Adlandsvik
62 Ms Palmen	kt	T'20		38.5	12.5	5.5	Rap	15	0	K H Berland, Haugland i Herdla
63 Ms Brødrene	k	T'00		33.0	12.0	5.0	Normo	10	0	Mons O Skråmestø m fl, Adlandsvik
65 Mk Mottig	k	T'16		32.6	11.2	5.2	Union	15	0	N L Skråmestø m fl, Adlandsvik
66 Mk Einar	kt	T'12		47.0	12.0	6.5	Nordlys	20	0	Brynjel ¹⁾ L. Misje, Misje
67 Må Kvik	k	T'00		22.0	6.0	3.0	Merrit	2	0	B L Misje, Solsvik på Sotra

1) Omb. 1932.

Farkostens nummer, art og navn	Anvendelse	Materiale Byggear	Lengde	Bredde	Dybde	Maskin, navn	Antall HK	F. & fangstb.	Eierens (den ko-responderende reders) navn og postadresse
68 Ms Merit	k	T 03	40.0	14.0	6.0	Union	15	0	S N Dale m fl, Blomvågen
69 Mk Venus 2	k	T 14	48.0	14.0	6.5	Populær	18	0	Knut I Sæle m fl, Blomvågen
70 Mk Sleipner	t	T 14	50.0	14.0	6.0	Populær	25	0	E E Misje, Solsvik på Sotra
71 Må Bruse	k	T ?	25.5	9.2	3.7	Sabb	5	0	Anfinn K Misje, Solsvik på Sotra
72 Må Sigg	k	T 28	30.5	10.0	4.0	Wichm.	8	0	Sigurd Misje, Herdla
73 Må Enig	k	T 33	29.0	9.0	4.5	Union	7	0	Nils M Torsvik m fl, Torsteinsvik
74 Mk Skjærgar	k t	T 25	50.0	13.5	6.8	Wichm.	25	0	Mons O Monsen m fl, Torsteinsvik
75 Må Bølgen	k	T 20	23.0	6.0	3.0	Wichm.	2	0	M M Misje, Solsvik på Sotra
76 Ms Familien	k	T 09	38.0	15.0	6.5	Wichm.	16	0	Elias O Skrømesbø, Adlandsvik
77 Ms Nora I	k	T 24	48.0	14.0	7.7	Wichm.	30	0	Tøris Kjærgård m fl, Kjerrgarden
78 Må Fram	k	T 20	30.0	10.0	4.0	Hein	10	0	Jakob K Blom m fl, Blomvågen
79 Mk Huborg	t	T 98	58.0	16.0	6.0	Union	40	0	Peder H Haugland m fl, Kjerrgarden
80 Ms Driftig I	k	T 17	48.9	15.0	6.3	Union	30	0	Johs N Blom m fl, Blomvågen
81 Må Laxen	k	T 01	25.0	6.0	3.0	Per	3	0	A O Blomvågnæs m fl, Blomvågen
82 Ms Solon	k	T 12	37.0	13.0	7.0	Levahn	10	1	B A Abedisen m fl, Adlandsvik
83 Mk Stridsholm	k	T 18	56.0	14.2	7.0	Union	30	0	Johs M Knarvik m fl, Blomvågen
84 Ms Duen	k	T 16	34.0	12.0	4.5	Rap	12	0	B H Toft m fl, Toft i Nordhordland
85 Ms Fremad	k	T 08	35.0	16.0	4.5	Skandia	20	0	Hans J Husebø m fl, Skjeljanger
86 Må Katten	k t	T 20	25.0	6.0	3.0	Populær	4	0	H H Turøy, Solsvik på Sotra
87 Må Seien	k	T 21	24.0	8.0	4.0	Wichm.	3	0	Martin O Torsvik m fl, Torsteinsvik
88 Må Merit	k	T 20	23.5	6.0	3.0	Populær	4	0	Johannes R Oen m fl, Herdlevær
89 Ms Agåt	k	T 12	40.0	14.0	7.0	Grei	12	1	Joakim K Alvheim m fl, Alvheim
90 Ms Erna	k	T 12	28.0	9.0	4.0	Rap	10	1	Kristen L Herdla m fl, Herdla
91 S/å —	k	T 30	30.2	10.1	3.2	—	—	0	Ole M Dävøy m fl, Heggholmen
92 Mk Herlaug	k	T 17	50.0	15.0	7.0	Grei	26	0	Ole J Odlandsvik m fl, Adlandsvik
93 Mk Skreien	t	T 08	40.0	13.0	6.5	Nordlys	16	1	And J Torsvik m fl, Torsteinsvik
94 Må Sælen	k	T 23	26.0	8.0	4.0	Wichm.	6	0	Mart. N Oksnes m fl, Herdla
95 Må Tenn	k	T 18	25.0	8.0	4.0	Tenfj.	5	2	Nils K Fjeldstad, Tjeldstø
96 S/å Oskar	f	T 18	31.3	11.3	4.2	—	—	1	G T Herløvær m fl, Herdlevær
97 S/å Tryg	f	T 17	29.8	10.0	3.8	—	—	1	J O Herløvær m fl, Herdlevær
98 Må Kvik	k	T 01	30.4	9.9	3.9	Avance	8	0	Knut O Naustdal, Alvheim
99 Ms Håbet	f k	T 12	42.3	15.0	6.8	Skandia	20	4	Nils M Skjelanger m fl, Skjeljanger
101 Mk Parat	k t	T 17	38.5	13.0	6.0	Hein	10	0	O O Abedisen d e m fl, Adlandsvik
102 Ms Livets	Fare k t	T 05	26.0	8.0	4.5	Skandia	4	0	Ludv Arnesen Makervik, Herdla
103 Mk Aktiv	k	T 14	39.0	12.0	5.0	Hein	10	1	Sverre Arnesen, Herdla
104 Mk Håbet I	k t	T 27	44.0	12.0	6.0	Skandia	12	0	A R Husebø m fl, Skjeljanger
105 Må Mars	k	T 26	28.0	8.0	4.0	Wichm.	6	0	Ingv N Sæle m fl, Blomvågen
106 Ms Landsvik	f	T 17	53.7	17.9	7.8	Skandia	30	5	Jakob L Landsvik, Landsvik
107 Ms Davø	k t	T 05	40.0	16.0	6.5	Populær	20	1	Hans E Davø, Heggholmen
108 Mk Strilen	k	T 04	60.6	18.8	7.4	Normo	50	0	P O Vik, Toft i Nordhordland
109 Må Dristig	k	T 01	23.0	6.0	3.0	Merrit	2	0	Ivar P Vik, Toft i Nordhordland
110 Mk Sjømann	t	T 24	65.0	15.5	6.0	Wichm.	30	0	J Misje & Co A/S, Solsvik på Sotra
111 S/å Toft	f	T 18	29.5	10.0	4.5	—	—	1	R N Toft m fl, Toft i Nordhordland
112 Ms Wargon	l k	T 07	42.0	16.0	7.8	Skandia	12	2	Hans P Husebø m fl, Skjeljanger
113 Ms Bognø-	strøm t	T 18	29.0	7.0	4.3	Normo	7	0	Nikolai O Bognø m fl, Bøgehamn
114 Ms Ameli	f k l	T 97	40.2	10.0	5.2	Skandia	12	6	C H Husebø m fl, Skjeljanger
115 S/å Kvik	f	T 19	29.5	10.0	5.0	—	—	1	Johs N Breivik d y m fl, Herdlevær
116 Ms Fiskeren	k t	T 13	28.0	9.0	5.0	Hein	5	0	J K Skråmestø m fl, Adlandsvik
117 Mk Trygg ¹	k	T 13	39.0	13.8	4.9	Union	20	0	Nils M Torsvik m fl, Torsteinsvik
118 Mbf Hargpunen	k t	T 15	44.6	10.6	5.3	Bruza	24	0	Nils A Dale m fl, Blomvågen

Farkostens nummer, art og navn	Anvendelse	Materiale	Byggeår	Lengde	Bredde	Dybde	Maskin, navn	Antall HK	F. & Fangstb.	Eierens (den korresponderende reders) navn og postadresse
119 Må Liv	k t	T'05		23.4	6.4	3.2	Merrit	2	0	Nils M Vik, Toft i Nordhordland
121 Mk Orient	k	T'14		43.0	11.3	6.0	Wichm.	12	0	A M Haugland m fl, Kjerrgarden
122 Må Kvikken	k	T'19		20.0	5.5	3.0	Rap	4	0	R H Blomvågnes m fl, Blomvågen
123 Må Sjøblomsten	k	T'05		22.0	6.0	3.0	Intern.	6	0	Ole O Blomvågnes m fl, Blomvågen
124 Må Fisken	k	T'95		23.4	6.4	3.2	Merrit	2	0	Martinus K Sætre, Skjeljanger
125 Ms Hør	k	T'80		29.6	12.3	5.5	Hør	8	1	Knut O Nøstdal m fl, Alvheim
126 Må Lyn	f k	T'19		19.7	5.7	2.2	Stand.	3	0	Knut I Dale, Blomvågen
127 Må Lom	k	T'16		25.0	8.0	3.0	C. Perf.	5	0	Andr M Tjelstø m fl, Tjeldstø
128 Mk Arne	k	T'14		27.0	9.5	5.0	Heros	5	0	K M Skurtveit, Rossland
129 Må Berg	k	T'32		26.4	9.0	3.0	Rap	7	0	Martin J Oen, Ovågen
130 Må Bamse	k	T'?		32.0	10.5	5.0	Hoffm.	8	0	Jonas J Alvheim m fl, Alvheim
131 Ms Fark	k t	T'07		26.5	10.0	3.5	Wichm.	6	0	Bertin Iden, Io
132 Må Ening	k t	T'98		23.0	5.5	3.0	Merrit	2	0	M D Torsvik m fl, Torsteinsvik
133 Mk Heim	k	T'23		30.0	10.0	4.0	Wichm.	8	0	Ingv H Hestetræet, Adlandsvik
134 Må Laxen 2	k t	T'13		24.0	7.0	3.0	Merrit	2	0	Hans H Rong m fl, Blomvågen
135 Må Stabil	k t	T'08		24.0	6.0	3.0	Wichm.	3	0	Martin M Torsvik, Torsteinsvik
136 Mk Venus	k t	T'20		26.6	9.6	4.5	Hein	6	1	Bernt Fjeldstad, Blomvågen
137 Må Admiralen	k	T'11		23.0	6.0	3.0	Merrit	2	0	Jens H Misje, Solsvik på Sotra
138 Må Kvikk	k	T'00		19.1	6.0	2.5	F. M.	4	0	Andr O Davøy m fl, Heggholmen
139 Ms Maria	k	T'22		36.0	12.0	6.0	Hein	12	0	Anders A Vikebø, Rossland
140 Mk Bjørn	k	T'23		38.0	12.0	4.4	Union	20	0	Hans A Hestetræet, Adlandsvik
141 Må Skum	k	T'10		24.0	6.0	2.0	Merrit	2	0	Nils S Torsvik, Torsteinsvik
142 Må Rap	k	T'22		24.0	7.0	3.5	Wichm.	4	0	Anton Rong m fl, Blomvågen
143 Må Sæl	k	T'31		34.5	11.3	3.0	Wichm.	10	0	Gustav J Sæle m fl, Blomvågen
144 Mk Havblik	k	T'28		45.0	13.5	6.5	Wichm.	20	0	K J Gulbrandsøy m fl, Herdla
145 Må Seien	k	T'22		24.0	7.0	3.0	Wichm.	4	0	Anders Jensen, Turøy
146 Må Ormen										
147 Må Per	Lange k	T'90		22.1	5.4	2.2	Rap	4	0	B H Toft, Toft i Nordhordland
148 Må Snøgg	k	T'28		30.0	9.0	4.0	Wichm.	6	0	Ole K Breivik, Herdlevær
149 Mk Fram	k	T'33		33.0	10.0	6.0	Snøgg	8	0	J M Haugland m fl, Kjerrgarden
150 Ms Kama	k f	T'23		36.0	11.0	6.0	Union	20	1	Johs B Fromreide, Kjerrgarden
151 Ms Mira	k	T'30		38.0	11.5	5.2	Avance	16	1	Jens M Turøy, Turøy
152 Ms Jon	k	T'35		35.0	11.4	5.0	Union	15	0	Martin I Fauskanger, Adlandsvik
153 Ms Ocean	t	T'33		25.0	7.0	5.0	Sabb	5	0	Johannes M Harkestad, Tjeldstø
154 Ms Signet	k	T'80		47.0	17.0	6.5	Heimdal	20	0	Kristen K Iden, Io
155 Mk Hauge	k	T'12		38.0	10.0	5.0	Avance	18	0	Paul J Vik, Toft i Nordhordland
156 Må Hauge	k	T'18		35.5	12.5	5.0	Rap	18	0	H A Berland m fl, Haugland i H
157 Må Strilen I	k	T'93		28.0	10.0	3.4	Trygg	6	0	Martin O Vik m fl, Toft i Nordhl
158 Mk Hugin ⁴⁾	k	T'23		40.2	11.2	4.4	Nordlys	20	0	Anton G Davøy, Heggholmen
159 Mk Alken	k	T'23		40.0	12.4	5.0	Hein	16	0	Andr A Nygård, Adlandsvik
159 Mk Rolf	k t	T'12		34.0	12.8	6.4	Hein	12	0	Martin E Håpoldø m fl, Herdla
160 Ms Tysfjord	t	J'79		69.1	15.9	7.2	Wichm.	60	0	H H Haugland, Haugland i Herdla
161 Mk Havli	k t	T'26		38.0	12.0	5.0	Wichm.	16	0	P N Fauskanger, Adlandsvik
162 Mk Alvheim-	sund k									
163 Må Glimt	k	T'14		47.0	13.0	7.0	Populær	20	1	Ragnv. R Alvheim, Alvheim
164 Må Håkon	k	T'29		25.0	8.0	3.0	Wichm.	6	0	A J Herdlevær m fl, Herdlevær
165 Mk Vesta	t	T'26		26.0	8.0	4.0	Drott	6	0	Rasmus Olsen, Heggholmen
166 Mk Værlø	k	T'92		57.8	16.7	7.4	Wichm.	30	0	O A Skråmestø m fl, Adlandsvik
167 Ms Alfa	k	T'15		48.0	11.6	5.0	Wichm.	25	0	Th M Misje, Solsvik på Sotra
168 Må Fix	k	T'33		39.0	15.0	7.0	Union	20	2	Jahn J Fjeldstad m fl, Tjeldstø
169 Ms Teist	k	T'32		30.8	10.6	4.2	Wichm.	7	0	Johs N Breivik m fl, Herdlevær
170 Mk Stridig	k	T'?		25.0	8.0	5.0	Grei	10	2	I J Harkestad, Tjeldstø
		T'24		42.0	12.0	6.0	Wichm.	20	0	L Adlandsvik m fl, Adlandsvik

Hordaland fylke.

— 400 —
H-H Herdla.

Farkostens nummer, art og navn	Anvendelse	Materiale	Byggear	Lengde	Bredde	Dybde	Maskin, navn	Antall HK	F. & fangstb	Eierens (den korresponderende reders) navn og postadresse
171 Ms Truls	k	T	32	35.0	11.0	4.5	Vestkyst	16	0	O N Fjeldstad m fl, Tjeldsto
172 Må Snedig	k	T	19	28.0	9.0	4.0	Nygrei	15	0	N M Skjelanger, Skjelanger
174 Mk Glimt	k	T	15	33.0	12.0	5.7	Hein	10	1	Anders L Kalven m fl, Herdla
175 Må Kvik	k	T	30	32.0	11.5	4.7	Wichm.	12	0	Nils A Alheim m fl, Alvheim
176 Må Basken	k f	T	25	20.0	6.0	3.0	Sterk	4	0	Paul Halvorsen, Herdla
177 Må Fjell	k	T	27	24.0	8.0	4.0	Wichm.	6	0	Mikkel Larsen, Turøy
178 Må Torden- skjold	k	T	27	28.7	8.5	4.2	Wichm.	4	0	Kornelius K Fjeldstad, Tjeldsto
179 Må Falk	k	T	28	28.0	8.0	3.3	Wichm.	6	0	Olav J Herdlevær m fl, Herdlevær
180 D Veslefrisk	hv	S	24	104.8	20.0	12.5	Damp	550	2	A/S Blomvåg Hval, Blomvågen
181 D Veslegut	hv	S	12	110.0	20.0	11.8	Damp	420	2	A/S Blomvåg Hval, Blomvågen
182 D Veslemarit	hv	S	10	92.7	18.2	11.4	Damp	313	0	A/S Blomvåg Hval, Blomvågen
183 Mk Fremad	k t	T	14	45.0	13.0	7.0	Grei	26	0	H N Heggernes m fl, Kjerrgarden
184 6/å Glimt	k	T	29	24.4	8.1	3.2	—	—	0	Karl O Breivik m fl, Herdlevær
185 Må Sabben	k	T	32	26.0	8.0	4.0	Sabb	5	0	Jakob Andersen Oen, Ovågen
186 Mk Odin ³⁾	k	T	17	53.0	13.0	5.7	Hexa	22	0	K P Fauskanger m fl, Adlandsvik
187 Ms Norge I	k	T	16	46.9	17.9	6.5	Populær	20	0	P H Hestetræet m fl, Adlandsvik
188 Må Enig	k	T	31	27.0	8.0	3.0	F. M.	6	0	Johs M Rossnes, Ovågen
189 Må Alken	f	T	31	20.2	6.4	2.1	Solo	3	0	Alfred K Rossnes, Ovågen
190 Må Tryg	k	T	05	25.5	8.5	3.5	F. M.	6	0	Johannes J Rong, Rong
191 Må Kobben	k	T	31	24.0	8.0	3.5	F. M.	5	0	Johannes N Rong, Rong
192 Må Vågen	k	T	32	34.7	11.8	5.0	Nordlys	12	0	A H Toftevåg m fl, Toft i Nordhl
193 8/å Silden	k	T	09	30.0	9.5	3.5	—	—	0	Anders J Turøy m fl, Turøy
194 D Nor	k	S	02	66.3	14.4	7.9	Damp	75	0	L P Fauskanger m fl, Adlandsvik
195 Ms Viking I	k	T	32	30.0	10.0	4.5	Wichm.	10	0	Kristoffer N M'sie, Misje
196 Må Von	k	T	29	22.0	7.5	3.0	Wichm.	5	0	R R Alheim m fl, Alvheim
197 Må Bjørn	k	T	14	22.0	6.0	2.5	F. M.	4	0	Nils J Herdlevær m fl, Herdlevær
198 Må Sjøfuglen	k	T	11	35.1	12.7	5.3	Gideon	6	0	Ragnv R Dale m fl, Blomvågen
199 Må Alken	k	T	32	37.0	14.0	6.7	Wichm.	20	0	Mons R Husebo, Husebo
200 Må Rap	k	T	28	28.0	8.5	4.0	Rap	7	0	Anders P Rong m fl, Rong
201 Må Knoppen	k	T	32	29.0	9.0	6.0	Rap	14	0	M M Solhaug m fl, Tjeldsto
202 Må Viggum	k	T	32	23.0	7.0	3.0	F. M.	6	0	A J Wik, Toft i Nordhordland
203 Mk Stein	k	T	32	50.0	14.0	7.0	Wichm.	30	0	K E Berland m fl, Kjerrgarden
204 Ms Rognefjord ²⁾	k l	T	?	52.0	17.0	7.6	Avance	30	3	N M Skjelanger m fl, Skjelanger
205 Ms Falken ³⁾	k	T	08	40.0	14.0	5.0	Union	20	0	Johs P Træet m fl, Kierrgarden
206 Må Solgliyt I	k	T	33	26.0	8.5	4.5	Sabb	5	0	A G Harkestad m fl, Tjeldsto
207 Ms Populær	k	T	16	29.0	11.0	3.5	Populær	6	0	Kr K Oksnes m fl, Herdla
208 Mk Berland	h k	T	33	54.0	15.4	7.0	Wichm.	30	0	J J Berland m fl, Kjerrgarden
209 Må Kvikk	k	T	33	29.0	10.5	4.0	Union	7	0	Ingv M Oen, Ovågen
210 Må Toft	k t f	T	32	30.0	11.0	5.0	Wichm.	10	0	M B Toft, Toft i Nordhordland
211 Må Rask	k	T	28	24.0	7.6	3.5	Wichm.	4	0	Alfred Kårbo, Landsvik
212 Må Bekkenes	k	T	21	32.5	10.0	4.5	Bolind.	10	0	Olav N Bekkenes, Adlandsvik
213 Ms Mars 2	k	T	29	33.0	9.0	6.0	Wichm.	8	0	Johs A Dale, Blomvågen
214 Må Håbet	k	T	15	30.0	10.5	4.3	Normo	15	0	Ingv O Midtø m fl, Herdla
215 8/å Olav	k	T	21	32.3	9.2	3.5	—	—	0	Ole I Sæle m fl, Blomvågen
216 6/å Silden	k	T	31	26.0	8.0	3.0	—	—	0	Knut J Alheim, Alvheim
217 Må Sprett	k	T	10	24.0	7.0	3.0	Sleipner	6	0	Henrik J Gulbrandsø, Herdla

1) Omb. 1932. 2) Omb. 1918. 3) Omb. 1929.



NORDENS KOBBERSTOFF



H-H Herdla — H-HJ Hjelme.

Farkostens nummer, art og navn	Anvendelse	Materiale	Byggear	Lengde	Bredde	Dybde	Maskin, navn	Antall HK	F. & f angstb.	Eierens (den korresponderende reders) navn og postadresse
218 4/å Makrellen	k	T	31	27.0	8.0	3.5	—	—	0	Nils J Rong m fl, Rong
219 Ms Viking	f	T	23	30.8	9.6	4.6	Normo	7	0	Jakob I Wik, Toft i Nordhordland
220 Mk Framtid I	h	T	34	61.2	17.4	7.6	Wichm.	40	1	Ludv Adlandsvik m fl, Adlandsvik
221 Ms Fløholm	fk	T	34	36.1	11.7	5.8	Skandia	12	0	Paul Fløholm m fl, Husebø
222 Må Kapp	k	T	34	36.5	11.5	5.5	Rap	18	0	Ivar O I Sæle m fl, Blomvågen
223 Ms Sælen I	hk	T	34	36.5	12.0	5.5	Union	15	0	Nils M Sæle m fl, Blomvågen
224 Mk Nils	kt	T	26	46.8	12.0	6.0	Wichm.	16	0	Anton M Misje, Misje
225 Må Flink	k	T	20	23.0	7.0	3.0	F. M.	6	0	Anton J Turøy, Turøy

H-HJ. Hjelme merkedistrikt.

1 Må Hellesøy	k f	T	33	34.0	11.5	4.5	Populær	12	3	Johs M Hellesøy m fl, Hellesøy
2 Mk Årvak	hk	T	13	42.2	13.3	5.3	Populær	16	1	Lauritz J Sæle m fl, Sæle
3 8/å Hjelme	f	T	26	29.4	10.3	4.2	—	—	2	Henrik M Hjelmen m fl, Hellesøy
4 Må Sæle	fk	T	28	29.0	9.4	4.4	Wichm.	7	1	Joachim M Sæle m fl, Sæle
5 Ms Håbet ¹⁾	kt	T	08	48.5	12.3	7.3	Skandia	25	5	Peder H Sæle m fl, Sæle
6 Må Prøven	fk	T	25	31.0	10.0	4.0	Hein	7	1	Peder K Hennø, Hernar
7 Må Lyngøy	f	T	10	21.7	6.0	2.0	F. M.	3	0	Gunder N Lyngøy, Hernar
8 8/å Havsula	f	T	31	27.0	8.0	3.5	—	—	2	Hellesøy notlag, Hellesøy
9 Må Hjelmen I	fk	T	32	33.4	11.0	5.0	Dux	12	1	Andreas O Hjelme m fl, Hellesøy
10 Må Harald	fk	T	30	34.0	12.0	5.0	Wichm.	12	4	K H Nautnes m fl, Nautnes
11 Må Kvikk	fk	T	33	38.5	13.5	5.4	Wichm.	16	3	Sæles Notlag, Sæle
12 Må Fiskeren	f	T	35	20.0	6.2	2.5	Sabb	3	0	Harald Henriksen Hennø, Hernar
13 Ms Norden	kh	T	09	38.0	14.0	8.0	Skandia	12	4	Nils K Hennø m fl, Hernar
14 Må Sabb	fk	T	24	26.0	6.5	3.0	Sabb	5	0	Hjalmar O Nautnes, Nautnes
15 Ms Lydia	kh	T	08	42.0	13.0	6.0	Skandia	10	6	Johan J Nautnes m fl, Nautnes
16 Ms Lilly	kf	T	31	42.8	15.3	5.4	Skandia	20	6	N Nilsen Sanden m fl, Hernar
17 Ms Duen ²⁾	kh	T	00	42.0	16.0	11.0	Skandia	12	4	Herman Smith m fl, Hernar
18 Ms Sture I	kf	T	33	42.0	13.8	6.3	Wichm.	20	6	Rasmus N Sture m fl, Sturevågen
19 Ms Stjernen	fk	T	14	35.0	13.0	6.0	Levahn	10	5	Karl Johannesen, Nautnes
20 Mk Nordvik I	kt h	T	72	54.8	16.6	7.0	Grei	32	1	Jacob H Torsvik m fl, Nautnes
21 Må Trygg 3	f	T	32	23.0	7.0	3.0	Sabb	5	1	Gabriel I Nautnes m fl, Nautnes
22 6/å Von I	f	T	30	23.0	7.0	2.7	—	—	2	Mons Alfheim m fl, Sæle
23 Ms Breifonn	k	T	98	38.2	15.0	6.4	Wichm.	20	5	Helleman J Sture m fl, Sturevågen
24 Må Tex	f	T	29	20.0	5.0	2.0	Sleipner	4	0	Ola Skjold m fl, Hernar
25 Må Union I	f	T	33	27.0	8.4	4.0	Union	10	1	Rasmus A Sulen, Nordøysund
26 Må Von	f	T	34	23.4	8.0	3.4	Sabb	5	0	Oskar J Hennø, Hernar
27 Mk Fram	kft	T	04	50.0	14.0	5.8	Skandia	16	6	Erling Nielsen, Nautnes
28 Ms Vesta	kf	T	09	37.0	13.0	5.5	Skandia	10	1	A/S L Nielsen, Nautnes
29 Må Tullemor	f	T	35	20.0	5.1	2.3	Sabb	3	0	Birger Hansen, Nordøysund
30 8/å Sulen	fk	T	00	23.0	7.0	3.5	—	—	1	Sulen Notlag, Nordøysund
31 6/å Nordøen	fk	T	05	22.0	6.0	3.5	—	—	0	Lars Olsen m fl, Nordøysund
32 6/å Eiken	fk	T	00	22.0	9.0	2.5	—	—	0	Elias J Sulen, Nordøysund
33 Må —	f	T	19	23.0	6.0	3.0	Wichm.	5	0	Kr K Hovden m fl, Nautnes
34 6/å —	fk	T	01	23.4	7.4	2.4	—	—	0	Hans M Svellingen m fl, Hellesøy
35 Må Sabben	f	T	32	28.0	8.5	5.0	Sabb	5	1	Nils M Sanden m fl, Hernar
36 Må Hjelmen ³⁾	fk	T	00	28.5	9.5	4.0	Hein	6	0	Joh J Sture m fl, Sturevågen
37 6/å —	kf	T	17	24.5	7.0	3.0	—	—	0	Henrik M Hjelme m fl, Hellesøy
38 6/å —	fk	T	17	24.0	7.0	3.0	—	—	0	Mons T Hjelme m fl, Hellesøy
39 8/å Nordkyn	fk	T	03	28.5	9.8	3.5	—	—	0	Sulens Notlag, Nordøysund
40 8/å Kløyveren	fk	T	03	28.5	9.8	3.5	—	—	0	Marius O Sæle m fl, Sæle
41 6/å —	fk	T	09	23.5	6.7	2.5	—	—	0	Marius O Sæle m fl, Sæle
42 6/å —	fk	T	?	23.0	8.0	3.0	—	—	0	Joakim K Sanden, Hernar
43 8/å Sonja	fk	T	32	28.0	9.0	4.0	—	—	1	Johs Rasmussen Sæle m fl, Sæle
44 6/å —	k	T	88	25.0	7.3	3.0	—	—	0	Mons J Hennø, Hernar

Farkostens nummer, art og navn	Anvendelse	Materiale	Byggear	Lengde	Bredde	Dybde	Maskin, navn	Antall HK	F. & fangstb.	Eierens (den korresponderende reders) navn og postadresse
45 8/å —	f k	T 06	26.0	8.0	4.0	—	—	—	0	Herman Smith, Hernar
46 6/å —	f	T 10	22.0	6.0	3.0	—	—	—	0	Joakim J Hennø, Hernar
47 Må Tryg	f k	T 16	31.0	10.0	4.0	Union	10	2	0	Johs J Nautnes, Nautnes
48 6/å Fram	k f	T 20	26.0	8.0	3.0	—	—	—	0	Kornelius H Nautnes m fl, Nautnes
49 Må Snygg	f k	T 20	23.0	6.4	3.0	Snygg	4	0	0	Kr A Hellesund m fl, Hellesøy
50 Må Sjøfugl	k	T 22	27.6	7.4	3.2	Wichm.	6	0	0	Knut O Nautnes m fl, Nautnes
51 Ms Kvikk ¹⁾	k f	T 19	34.0	9.0	6.0	Kampen	10	0	0	Johs O Sanden m fl, Hernar
52 8/å Nor	f	T 00	29.0	9.7	3.7	—	—	—	1	Hennøens Notlag, Hernar
53 Må Star	t	T 19	28.4	9.3	4.0	Grei	6	0	0	Ole D Mongstad, Hernar
54 6/å —	f k	T 13	24.0	7.0	3.0	—	—	—	0	Nils A Hellesø, Hellesøy
55 Må Snapop	t	T 19	23.0	6.3	3.0	Tenfj.	4	0	0	Erling Nilsen, Nautnes
56 Må Thor	f h	T 23	23.9	7.0	2.8	Wichm.	4	0	0	Marius O Sæle m fl, Sæle
57 Må Odin	f k	T 23	23.9	7.0	2.8	Tenfj.	5	0	0	Lauritz Johnsen m fl, Sæle
58 Må Norøy	f k	T 33	27.0	8.8	4.0	Wichm.	7	1	1	Petter J Nordøen, Nordøysund
59 6/å Pika	f	T 07	23.0	6.4	2.4	—	—	—	0	Bernt M Sæle m fl, Sæle
60 6/å —	f	T 00	23.0	5.0	2.0	—	—	—	0	Ole A Sæle m fl, Sæle
61 6/å —	f	T 08	22.0	6.4	2.4	—	—	—	0	A B Sæle m fl, Sæle
62 Må Kvikk	f k	T 10	30.0	9.0	4.0	Sabb	5	2	2	J O Hellesund, Hellesøy
63 Må Knappen	f k	T 24	25.0	8.0	4.0	Sabb	5	0	0	Ragnvald M Knappen m fl, Hellesøy
64 Må Eva	f k	T 24	24.4	7.4	3.2	Sabb	5	1	1	Torvald T Hellesøy m fl, Hellesøy
65 6/å Frigg	f	T 35	25.0	7.0	3.0	—	—	—	2	Simon Bjørsvik m fl, Sæle
66 Ms Nautnes I	f k	T 25	41.8	14.6	6.0	Avance	20	4	0	Knut O Nautnes m fl, Nautnes
67 Må Fram	f k	T 22	24.0	6.4	2.4	Dan	4	0	0	Knut M Lyngøy m fl, Hernar
68 6/å Knoll	f	T 29	25.0	6.0	3.0	—	—	—	1	Hellesøy Notlag, Hellesøy
69 6/å Tott	f	T 29	25.0	6.0	3.0	—	—	—	1	Hellesøy Notlag, Hellesøy
70 6/å Odin	f	T 04	27.0	9.0	3.8	—	—	—	1	Sulens Notbruk, Nordøysund
71 8/å Finbeck	f	T 30	27.0	7.0	3.0	—	—	—	1	Hellesunds Notlag, Hellesøy
72 8/å Fia	f	T 30	27.0	7.0	3.0	—	—	—	1	Hellesunds Notlag, Hellesøy
73 8/å Tordenskjold	f k	T 19	34.0	10.8	4.5	—	—	—	1	Stures Notbruk, Sturevågen
74 6/å Von	f k	T 35	27.0	7.3	3.3	—	—	—	2	H Hansen Nautnes m fl, Nautnes
75 Må Tryg	f	T 18	24.0	8.0	4.0	Lettvint	6	1	1	Severin Andriassen m fl, Nautnes
76 Må Fisken	f	T 31	23.4	6.4	3.0	F. M.	4	0	0	Marin M Høtten m fl, Nautnes
77 Må Rap	f k	T 31	27.0	9.0	5.0	Wichm.	6	1	1	Johan J Sulen m fl, Nordøysund
78 Må Kraftig	f	T 31	37.8	13.0	5.0	Wichm.	20	2	2	Johan J Nautnes m fl, Nautnes
79 8/å Balder	f	T 31	28.5	10.1	3.4	—	—	—	1	Nordøysund Notlag, Nordøysund
80 8/å Snygg	f k	T 31	28.0	10.3	4.0	—	—	—	1	Sæles Notlag, Sæle
81 6/å Flint	f	T 29	22.0	7.0	3.0	—	—	—	2	Hennøens Notlag, Hernar
82 8/å —	f	T 09	26.0	9.0	3.8	—	—	—	1	Lars Johansen Hennø, Hernar
83 Må Venus	f k	T 32	36.0	12.0	5.0	Union	15	1	1	J J Nielsen m fl, Nautnes
84 8/å —	f k	T 25	27.0	8.5	4.5	—	—	—	1	Herm H Nautnes m fl, Nautnes
85 Må Tor	f k	T 32	28.0	9.0	4.0	Union	10	1	1	Stures Notlag, Sturevågen
86 Må Solglytt	f k	T 32	40.9	12.4	5.8	Union	20	1	1	Nautnes Notlag, Nautnes
87 8/å —	f k	T 32	27.8	8.7	3.9	—	—	—	1	Marin M Høtten m fl, Nautnes
88 8/å —	f k	T 32	27.4	8.5	3.6	—	—	—	1	Kristoffer Hovden m fl, Nautnes
89 8/å —	f k	T 32	28.0	9.0	4.0	—	—	—	1	Rasmus B Sæle m fl, Sæle
90 6/å Delfin	f k	T 20	24.0	7.0	3.5	—	—	—	1	Sandens Notlag, Hernar
91 6/å Laila	f k	T 33	28.7	8.0	3.5	—	—	—	2	Hellesøy Nye Notlag, Hellesøy
92 Må Von	f	T 33	28.0	9.0	4.0	Hein	6	1	1	A H Sture m fl, Sturevågen
93 6/å Tor	f	T 27	26.0	8.0	3.5	—	—	—	2	T. E. Svellingen m fl, Hellesøy
94 Må Populær	k f	T 33	33.4	9.4	4.4	Populær	10	2	2	Kristian Jakobsen m fl, Hellesøy
95 Må Ny-Sabb	f k	T 33	26.6	8.5	3.7	Sabb	5	1	1	Johannes K Sanden m fl, Hernar
96 6/å Sleipner	f k	T 34	25.0	7.0	3.0	—	—	—	2	Sulens Notlag, Nordøysund
97 6/å Nikke	f k	T 33	25.5	8.1	3.3	—	—	—	2	Marius M Hennø m fl, Hernar

H-HJ Hjelme — H-J Jondal.

Farkostens nummer, art og navn	Anvendelse	Materiale	Byggear	Lengde	Bredde	Dybde	Maskin, navn	Anvendelse	F. & langstb.	Eierens (den korresponderende reders) navn og postadresse
98 6/å Trotting	f k	T	34	24.0	7.0	3.0	—	—	2	Nils S Nautnes m fl, Nautnes
99 6/å Laksen	f	T	12	23.4	6.6	2.4	—	—	0	Johannes R Sæle m fl, Sæle
100 Må Von	f	T	34	23.0	8.0	4.0	Sabb	5	1	Ole Olsen Hennø, Hernar
101 Må Høvding	f	T	34	38.4	12.0	5.0	Wichm.	20	1	Trygg Notlag, Nautnes
102 6/å Flittig	f k	T	34	25.0	7.0	3.0	—	—	2	Johan J Nautnes m fl, Nautnes
103 Må Bakken	f	T	35	22.0	6.4	3.0	Sabb	5	1	Konrad K Bakken m fl, Hellesøy
104 Må Lyngblomst	f	T	35	20.0	6.0	3.0	Sabb	5	0	Kornel O Lyngøy, Hernar
105 Må Sjøblomsten	f t	T	35	26.0	8.3	3.4	Wichm.	6	1	Peder H Sæle m fl, Sæle
106 6/å Fremad	f k	T	35	24.0	8.3	3.3	—	—	2	Jak H Nordvik m fl, Nautnes
107 6/å Irma	f k	T	35	26.0	7.2	3.0	—	—	2	J J Nilsen Nautnes, Nautnes
108 6/å Letvint	f	T	35	25.0	7.0	3.0	—	—	2	Karl J Nautnes m fl, Nautnes

H-HB. Hordabø merkedistrikt.

1 Ms Dagny	l t	T	12	42.8	15.5	6.4	Skandia	15	4	Nils O Willanger m fl, Syltavåg
3 Ms Homera	k	T	05	36.0	13.0	6.0	Søderb.	12	1	K K Nordanger m fl, Nordangerv.
4 8/å Løven- skjold	f k	T	19	30.0	10.0	5.0	—	—	0	K M Marøen m fl, Bøvågen
6 Mk Daggry I	t l	T	93	58.4	16.6	7.5	Hein	25	4	Anders S Rosnæs, Syltavåg
8 Ms Klara	l	T	07	42.5	15.9	7.4	Fram	20	1	S K Stendal, Nordangervåg
9 8/å —	f k	T	21	32.1	11.0	4.1	—	—	1	Vågenes Notlag, Uthella
10 8/å Nappen	f k	T	?	29.7	10.2	3.8	—	—	1	Ingv D Haugland m fl, Bøvågen
11 8/å —	k f	T	19	28.9	10.6	3.7	—	—	1	Karl M Sylta m fl, Syltavåg
12 6/å —	f k	T	?	34.0	11.7	4.2	—	—	1	Kvalheims Notlag, Bøvågen
13 Ms Dagny	t l	T	09	60.0	15.0	5.0	Rap	22	1	Severin J Helle m fl, Uthella
14 6/å —	f k	T	19	30.0	10.7	3.6	—	—	1	Arne J Marøen m fl, Bøvågen
15 Ms Alba	f	T	?	34.0	12.0	4.5	Avance	12	0	Hans H Helle, Uthella
16 8/å —	k	T	19	31.9	11.7	5.3	—	—	1	Hans L Rigstad m fl, Syltavåg
18 8/å —	k	T	20	29.1	9.9	3.8	—	—	1	Nils Johannessen d y m fl, Uthella
19 8/å —	f	T	18	26.6	8.5	4.3	—	—	4	Ole Harkestad m fl, Uthella
20 Må Bravo	f	T	20	28.0	10.0	4.5	Aktiv	8	0	S T Lilletvedt, Bøvågen
22 Må Silver King	k f	T	15	30.0	11.0	5.0	Skandia	10	0	J Martinussen d e m fl, Bøvågen
23 ?/å Silden	f	T	16	27.1	8.0	4.2	—	—	1	Elias K Marøen m fl, Marøy
24 Ms Thea	l t	T	19	40.0	15.0	6.0	Stabil	18	0	Peder P Haugland, Bøvågen
25 Mk Venus	k f	T	23	31.0	10.0	4.5	Aktiv	8	0	A Nordanger m fl, Nordangervågen
26 Må Fram	k f	T	32	39.5	13.4	5.0	Populær	20	1	Peder M Villanger m fl, Syltavåg
27 8/å Julie	k f	T	05	30.1	9.6	3.8	—	—	1	Indhella Notlag, Uthella
28 6/å Fram	k f	T	12	25.8	8.8	5.7	—	—	1	Indhella Notlag, Uthella
30 Må Terje Viken	k f	T	?	28.0	10.5	4.0	Grei	9	0	Johs Tømmerbakke m fl, Uthella
31 Ms Nora	k f	T	?	38.0	15.0	5.0	Lidan	15	1	Ludv J Rigstad, Bøvågen
32 Må Knollt)	f	T	?	26.0	7.8	3.7	Gideon	6	0	Rasmus O Mjos, Nordangervågen
33 Mbf Poratt	t	T	34	30.0	9.3	4.0	Levahn	10	0	Malvin Floen, Bøvågen
34 Må Roald	f k l	T	33	42.0	12.5	6.0	Grei	25	6	Vågenes Notlag, Uthella
35 8/å Kvikk	f	T	?	27.6	9.6	3.2	—	—	1	Olaf A Soltveit m fl, Nordangerv.

H-HR. Hosanger merkedistrikt.

1 Mk Olav	f t	T	12	39.3	9.6	5.3	Lidan	10	3	Johs N Birkeland, Fo'landsvåg
2 Mk Varkmand	t l	T	88	60.0	16.0	7.4	Skandia	12	2	Andres Nottvedt, Eiknesvåg
4 Ms Prøven 2	t	T	10	49.5	16.6	7.5	Skandia	25	0	Roald J Veland, Ostereidet

H-J. Jondal merkedistrikt.

1 Må Lerken	f k	T	30	25.0	7.5	4.0	Glimt	7	1	Karl Fredsvik, Tørvikbygd
6 Må Von	f	T	20	26.5	8.0	4.5	Sterk	5	1	Jørgen L Handegård m fl, Jondal

Hordaland fylke.

— 404 —

H-J. Jondal — H-K. Kvinnherad.

Farkostens nummer. art og navn	Anvendelse	Materiale	Byggeår	Lengde	Bredde	Dybde	Maskin, navn	Antall HK	F. & fangstb.	Eierens (den korresponderende reders) navn og postadresse
8 Ms Erlen	lf	T	16	50.3	17.7	7.4	Normo	25	1	G M Svåsand m fl, Solesnes i Hard.
9 Mk Skarholm	lt	T	84	73.3	19.7	9.2	Skandia	30	0	Sivert T Eiken m fl, Herand
13 Mk Fauskanger	lk	T	18	45.2	17.0	7.8	Hein	35	0	Trond T Vikane, Heraud
14 Ms Borgli I	tf	T	10	54.7	16.7	6.0	Hein	26	0	Erik Butler, Solesnes i Hardanger
15 Ms Fortuna	lt	T	30	47.0	16.0	6.0	Nordlys	20	0	Sivert Haugen, Herand
16 Mk Jondal	th	T	30	75.8	22.4	9.0	Wichm.	60	0	Bertin K Underhaug m fl, Jondal
17 Ms Liljen	kt	T	32	54.3	17.0	7.6	Rap	45	0	Tobias T O Guntveit m fl, Jondal
18 Mk Forsøk	fk	T	28	31.0	8.8	5.0	Snøgg	8	1	Olaus Drage, Tørvikbygd

H-KK. Kinsarvik merkedistrikt.

1 Ms Teodora	tk	T	23	34.0	10.5	4.8	Stabil	10	0	Lars H Folkedal, Utne
--------------	----	---	----	------	------	-----	--------	----	---	-----------------------

H-KM. Kvam merkedistrikt.

3 6/A	—	f	T	90	23.6	6.4	3.2	—	—	1	Martin Valland m fl, Norheimsund
4 6/A	—	f	T	90	22.3	6.4	3.2	—	—	0	Bjørn Vik m fl, Porsmyr
5 Mk Kvam ¹⁾	—	hk	T	04	58.0	18.0	7.0	Ideal	45	0	Hans Rykken m fl, Steinste
9 Ms Forsøk	—	ft	T	08	37.0	12.0	5.0	Aktiv	11	0	T S Laupsa, Øystese
10 Må Rap	—	ft	T	19	21.0	6.0	3.0	Bolind.	5	0	Jakob Madsen, Øystese
12 Ss Urda	—	t	T	23	46.0	14.5	7.5	—	—	0	Lars O Tolo, Norheimsund
14 Mk Mira	—	f	T	92	47.0	14.0	5.0	Hein	18	0	Holger O Botnen, Porsmyr
15 Mk Krosdøl	—	h	T	18	93.8	21.7	9.8	Heimdal	108	0	Nils Handegård m fl, Øystese
16 Mk Vira	—	h	T	02	97.8	24.3	9.8	Wichm.	90	0	Nils Handegård m fl, Øystese
17 Mk Kvik	—	t	T	26	59.0	16.5	7.0	Karm	30	1	S Wilhelmsen, Norheimsund

H-K. Kvinnherad merkedistrikt.

3 Ms Concord 4	—	f	T	27	35.1	12.7	4.0	Wichm.	12	0	Concord Canning Co A/S, Uskedalen
4 Ms Elise	—	k	T	15	34.5	12.5	5.0	Aktiv	9	0	Lars Ingemorsen, Haslestrand
5 Mk Motig	—	t	T	17	55.0	14.0	6.0	Wichm.	30	0	Lars E Bjelland, Sunde i Sunnhl.
7 Ms Grei	—	fk t	T	?	28.0	12.0	5.0	Grei	7	0	G Fureberg, Ænes
8 6/A Selmer	—	f	T	05	25.0	8.0	4.5	—	—	2	Olav J Kaldestad, Sunde i Sunnhl.
9 6/A	—	f	T	94	30.0	10.0	6.0	—	—	3	Ingebrigt A Huse, Ølve
10 Ms Stella	—	t	T	00	36.0	13.0	6.0	Levahn	10	0	Annianias J Helvik, Herøysundet
12 Mk Concord 2	—	ft	T	18	61.0	15.0	6.0	Wichm.	40	2	Concord Canning Co A/S, Uskedalen
13 Ms Høstly ²⁾	—	kt sl	T	?	33.4	13.4	6.0	Aktiv	9	0	Kr Hjelmeland m fl, Dimmelsvik
14 Ms Concord 3	—	tl	T	17	50.6	17.8	7.3	Wichm.	25	0	Concord Canning Co A/S, Uskedalen
15 Ms Mira	—	f	T	25	33.0	9.0	6.0	Skandia	10	1	Bernt Handeland m fl, Sunde i S.hl
16 Må Terje	—	f	T	?	30.0	10.0	4.0	Stord	5	2	Reidar Tvedte, Sunde i Sunnhl.
17 Mk Mågen	—	tfk	T	84	53.0	15.8	7.1	Wichm.	25	0	Sigurd Arnesen, Uskedalen
18 Ms Hilma	—	fk	T	?	41.0	15.8	6.5	Avance	22	5	S S Røslund m fl, Sunde i Sunnhl
19 Må Fram	—	fk	T	05	26.0	9.0	5.0	Rap	7	4	Johs Haktorsen m fl, Husnes
20 Mk Agil	—	k	T	15	48.0	10.2	6.0	Askøy	25	0	Olav J Årvik m fl, Kysnesstrand
21 Ms Hanna	—	lt	T	13	40.0	15.0	6.5	Rap	10	3	Hans S Håvik, Vikane i Sunnhl
22 Mk Norkynn ³⁾	—	kf	T	?	41.6	12.4	6.0	Wichm.	20	5	Nils L Røsseland, Sunde i Sunnhl
23 Ms Tone	—	f	T	13	33.0	12.4	4.8	Grei	8	0	Johs Hauge m fl, Uskedalen
24 Mk Kongsø	—	fk	T	98	56.7	16.9	7.3	Fram	40	0	Engel Gjersheim, Vikane i Sunnhl.
26 Ms Fri	—	kf	T	19	31.0	11.3	5.0	Grei	10	0	Thor A Kalven m fl, Rosendal
27 Ms Trayter	—	fk	T	10	20.0	9.0	6.0	Wichm.	5	0	L J Rørvik m fl, Sunde i Sunnhl
28 Mk Von	—	f	T	13	25.5	6.3	3.3	C. Perf.	8	1	Jørgen Røstbø, Sunde i Sunnhl
31 Må Konsert	—	ft	T	11	30.0	8.0	5.5	Wichm.	8	0	Fredrik Moss m fl, Ølve
32 Ms Rutt	—	t	T	20	40.0	11.0	7.0	Trygg	10	0	Erik Moss, Ølve
36 Ms Silden	—	fl	T	13	41.0	15.0	8.0	Wichm.	25	3	O J Røslund, Sunde i Sunnhl
37 Mk Tor	—	f	T	20	37.2	9.6	4.2	Aktiv	8	0	Nils Hjelmeland, Dimmelsvik

1) Omb. 1935. 2) Omb. 1917. 3) Omb. 1920.

H-K Kvinnherad — H-LV Laksevåg.

Farkostens nummer, art og navn	Anvendelse	Materiale	Byggeår	Lengde	Bredde	Dybde	Maskin, navn	Antall HK	F. & fangstb.	Eierens (den korresponderende reders, navn og postadresse
38 Må Ekspres	f	T	?	22.0	6.0	4.0	Atlanta	4	0	Kristen Hansen, Uskedalen
39 Ms Alpha	t	T	03	48.0	18.0	6.7	Bolind.	20	0	Hugo Arnesen, Uskedalen
41 Mk Evanger	t	T	?	41.0	11.0	6.3	Avance	16	0	Peter H Snilstveit m fl, Røsendal
42 Ms Fram	t	T	07	45.0	15.0	9.0	Rap	22	0	Gustav Schnelle, Vikane i Sunnhl
44 Må Aktiv	t	T	19	31.0	9.0	4.0	Aktiv	5	0	Kr Hjelmeland m fl, Dimmelsvik
46 Ms Von	f t	T	02	31.0	13.0	5.0	Dan	6	0	Helge Sætre, Røsendal
49 Mk St. Hans	k t	T	18	50.0	14.0	6.0	Wichm.	20	0	Nils S Håvik, Vikane i Sunnhl
50 8/å —	k f	T	10	22.3	7.8	2.9	—	—	0	Samson Nerhus, Ænes
51 Ms Elsa I ¹⁾	f k	T	00	55.8	17.0	6.8	Finnøy	20	0	Mons Pile, Ænes
52 Ms Bjørn	f k	T	06	32.3	13.8	6.1	Bolind.	15	0	K O K Gausvik, Kysnesstrand
53 Må Vårliv	f k	T	23	28.7	9.6	4.8	Snøgg	7	0	J Røslund m fl, Sunde i Sunnhordl.
54 Ms Vesta	f k	T	24	42.5	14.8	6.8	Vestkyst	12	0	A T Kroka, Mauranger
55 Må Kleppen	f k	T	23	27.0	8.0	4.0	Skandia	6	0	Lars Tveit, Sunde i Sunnhordland
56 Ms Gerda 2	f k	T	06	43.0	16.4	5.0	Skandia	15	2	J Røslund m fl, Sunde i Sunnhordl.
57 Må Von	f	T	14	25.0	6.5	3.5	C. Perf.	8	0	Halvor Våge, Sunde i Sunnhordl.
58 Mk Engvard	t	T	23	42.0	12.0	6.0	Skandia	8	0	B Engelsen m fl, Haslestrand
59 Ms Fix	k t	T	?	65.2	17.5	7.5	Wichm.	25	0	Sigurd Arnesen, Uskedal
60 Ms Fortuna	t	T	17	46.0	16.0	6.0	Wichm.	20	0	J Haktorsen, Sunde i Sunnhordland
62 Ms Høken	t	T	?	30.0	17.0	6.0	Avance	15	0	Lars Prestnes, Sunde i Sunnhordl.
65 Mj Signy	t	T	87	49.6	17.0	6.6	Wichm.	12	0	M J Myklebust m fl, Uskedalen
66 Må Stødig	k f	T	11	30.0	10.3	4.3	Wichm.	7	0	Anders Lyhammer, Ølve

Bergens komm. Fisk- & Landbrukshandel

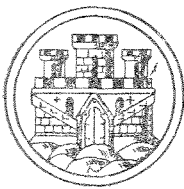

Tidl. Bergens komm. Fisk- & Landbruksauktioner

Etabl. 1902 — Garantist: Bergens kommune

Rikstlf. 12699 - Kontoret forøvrig 11123

Telegrafadresse: Auktionen

Kjøper fiskevarer og landmandsprodukter i fast regning og mottar samme varer til forhandling

H-LV. Laksevåg merkedistrikt.

1 Mk Brilliant	t	T	15	53.0	14.0	5.4	Wichm.	25	0	Alfred Asbjørnsen m fl, Godvik
2 Mk Jakk	t	T	25	67.0	14.5	6.0	Wichm.	30	0	Joakim Misje, Godvik
3 Må Jim	f	T	23	22.0	5.0	3.0	Atlanta	4	0	Gerh Eriksen, Håkonhella
4 Mk Gå På	t	T	26	66.0	16.0	7.0	Grei	42	0	Alfred Andersen, Håkonhella
5 Må Jakob	f k	T	31	29.0	9.3	3.8	Grei	7	0	Georg Andersen m fl, Håkonshella
7 Mk Vidar	t	T	77	73.1	20.7	8.0	Finnøy	40	1	Alfred Synnevåg, Laksevåg
8 Mk Bølge	f	T	23	34.0	9.0	4.5	Wichm.	8	0	Hans O Bredvik, Godvik
9 Mk Brødrene	t	T	10	30.0	10.0	6.0	Kampen	6	0	Stoffen Martinussen, Alvøen
11 Ms Von	t f	T	11	34.2	9.1	2.7	Avance	10	0	E J Dronningsvik m fl, Alvøen
12 Må Motig	f	T	14	24.0	9.0	3.5	Bilm.	12	0	Ludvik Notø, Alvøen
14 Mk Harmoni	f	T	13	43.0	12.0	5.0	Søderb.	20	2	Rasmus Låkøy m fl, Håkonshella
15 Må Rapp	f	T	20	26.0	6.0	4.5	Sterk	5	0	Erl J Benjaminsen m fl, Laksevåg

Hordaland fylke.

— 406 —
H-L Lindås.

Farkostens nummer, art og navn	Anvendelse	Materiale	Byggeår	Lengde	Bredde	Dybde	Maskin, navn	Antall HK	F. & fangstb.	Eierens (den korresponderende reders) navn og postadresse
1 Må Sjøgut	f	T'28	20.0'	6.0	3.0	Sleipner	4	1	1	Gustav H Kjeilen, Kalandsjøen
2 Ms Nobel	k t	T'10	37.0'	16.5	7.5	Skandia	12	1	1	Lars A Andås, Austfjordgrend
3 Må Oskar	k f	T'05	33.0'	12.0	4.0	Motor	6	0	0	Arne I Vabø m fl, Vågseidet
5 Må Lom ⁴⁾	f	T'19	31.0'	10.0	5.0	Sandnes	5	0	0	Ole M Kjeilen m fl, Fønnes
6 Ms Alfa	t	T'?	39.0'	14.0	4.0	Skandia	12	0	0	Lars L Jordal, Myking
8 Mk Von	f	T'14	34.0'	11.0	5.0	Gideon	9	1	1	Karl M Monstad, Mongstad
9 Ms Selvia	k f	T'00	39.0'	14.0	8.0	Populær	12	4	1	Elias O Sevrås m fl, Sævråsvåg
10 Må Odin	f	T'00	29.0'	8.5	3.7	Motor	4	1	1	Olai O Sevrås m fl, Sævråsvåg
11 6/å Håbet	f	T'12	25.0'	11.0	4.0	—	—	2	2	Hans E Hodne m fl, Myking
12 Må Erla	f	T'03	17.0'	5.0	4.0	Nasjonal	3	0	0	Max A Hosøen, Rødland
13 Må Stegg	t	T'?	17.7'	4.5	2.0	Wichm.	3	0	0	Per Hundvin, Hundven
14 6/å Ruggen	f	T'13	27.0'	9.0	6.0	—	—	2	2	Arne T Loftås m fl, Lindås
15 Mk Fiks	k f	T'95	41.0'	14.0	7.0	Wichm.	16	3	3	Haugsdals Notbruk, Myking
16 Ms Von	fk	T'00	32.0'	11.0	5.0	Dan	8	1	1	Ola O Fanebust, Lindås
17 Mk Streif	k f	T'?	34.0'	9.0	4.2	Gideon	8	0	0	Sigurd Skodvin, Vågseidet
18 Så Klub	fk	T'?	31.0'	11.0	5.1	—	—	1	1	Sverre Sundsbø m fl, Lindås
19 Ms Orion	fk	T'?	30.0'	8.0	6.0	Skandia	8	0	0	Korn M Valdernesnes m fl, Sletta
20 Må Ran	f	T'07	23.3'	6.2	3.5	Americ.	4	0	0	Berge Ivarsen, Fønnes
21 Må Kvikk	f	T'20	28.0'	8.5	4.0	Wichm.	6	1	1	Berge Ivarsen m fl, Fønnes
22 Må Von ²⁾	f	T'12	20.0'	6.4	5.0	Wichm.	2	0	0	Anton J Hope m fl, Fønnes
23 8/å Skjold	fk	T'10	29.4'	9.0	3.7	—	—	1	1	Berge Ivarsen m fl, Fønnes
24 Må Von ²⁾	f	T'21	25.1'	7.8	3.0	Per	3	0	0	Mons O Mongstad, Mongstad
25 6/å Hornelen	f	T'00	27.0'	9.0	5.0	—	—	3	3	Knarviks Notlag, Lindås
26 Må Spjutø	tf	T'33	30.0'	9.0	4.0	Rap	10	1	1	Anton J Bergfjord, Spjutø
27 Mk Grei ⁴⁾	k f	T'14	45.7'	12.0	6.5	Grei	25	1	1	Alfred M Monstad, Mongstad
28 6/å Lykken	f	T'00	23.0'	5.0	2.7	—	—	2	2	Hans J Kjeilen m fl, Fønnes
29 6/å Truls	f	T'97	28.0'	9.0	5.4	—	—	3	3	Rosnes Notlag, Lindås
30 6/å Håb	f	T'00	28.0'	9.0	5.4	—	—	3	3	Monstad Notlag, Mongstad
31 Mk Lindås I	t	T'22	45.0'	10.0	6.0	Wichm.	16	1	1	N J Stene, Lindås
32 Ms Eiden	fk t	T'?	40.0'	14.0	6.0	Skandia	12	1	1	Ingvald Nødreås, Askelandsvåg
33 Må Prober	f	T'14	25.0'	7.0	3.3	Konkur.	4	1	1	Olaf N Lauvås m fl, Lindås
34 Ms Skipper	fk	T'22	24.0'	7.0	3.5	Wichm.	4	1	1	Berge K Sletten, Myking
35 Mk Calo	tk	T'03	66.1'	17.4	8.3	Normo	25	1	1	R B Veland, Myking
36 Må Sæl	tf	T'20	17.5'	6.4	3.2	Motor	4	0	0	O M Kvammen m fl, Askelandsvåg
37 Må Rap	ft	T'?	28.7'	9.6	3.7	Wichm.	7	1	1	Alfred Hølleland, Askelandsvåg
38 Mk Høvding I	tk	T'23	58.5'	16.0	6.0	Wichm.	40	7	7	Gerhard O Lervåg, Lindås
39 8/å —	f	T'01	24.0'	8.0	3.0	—	—	2	2	Gjelsviks Notlag, Lindås
40 6/å —	f	T'?	24.0'	8.0	2.5	—	—	0	0	Gjelsviks Notlag, Lindås
41 Må Odin	ft	T'05	29.0'	10.0	3.0	Special	8	1	1	Andreas Askar, Hindnes
42 Mk Alken	k f	T'16	31.0'	11.7	5.8	Hein	7	1	1	Alfred M Monstad, Mongstad
44 Må Smårugga	f	T'?	22.3'	6.4	3.2	Heimdal	5	2	2	Magne Lygre m fl, Lygra
45 Må Sabben	f	T'31	27.9'	8.9	3.4	Sabb	5	1	1	Martinus Hope, Fønnes
46 Må Kjell	f	T'18	30.0'	8.0	6.0	Sabb	5	1	1	Arthur Lygresten, Lygra
47 Ms Fyrsten	fk	T'09	42.0'	16.0	7.0	Vestkyst	16	1	1	Olaf Nyheim, Ystebø, Sletta
49 Må Svalen	f	T'30	27.1'	8.3	3.5	Tuxham	6	1	1	Alfred E Tøft, Rødland
50 Mk Grei	f	T'20	32.0'	9.0	6.0	Grei	12	2	2	Andrew Gjertsen m fl, Rødland

1) Omb. 1929. 2) Omb. 1921. 3) Omb. 1924. 4) Omb. 1920.



NORDENS KOBBERSTOFF



H-L Lindås — H-MF Masfjorden.

Farkostens nummer, art og navn	Anvendelse	Materiale Byggeår	Lengde	Bredde	Dybde	Maskin- navn	Antall HK F. & langsetb	Eierets (den korresponderende reders) navn og postadresse
51 M? Lykken	f k	T'31	32.0	8.5	5.0	Union	7 1	Gabriel H Kjeilen, Fønnes
52 Må Snøgg	f	T'29	28.0	10.0	4.0	Snøgg	8 1	Johannes Tyborgøy m fl, Lindås
53 Må Teisten	f k	T'25	23.0	7.0	3.0	Sabb	5 0	Jarle Bastesen m fl, Lindås
54 Må Håkon	f	T'16	25.0	6.5	3.5	Dahm	3 0	Anders P Håvardsen, Mongstad
55 Må Storegut	t f	T'?	25.0	8.0	3.3	Sabb	5 1	Karl G Nævdal, Myking

H-MG. Manger merkedistrikt.

1 Ms Paven ⁴⁾	f k	T'?	45.0	15.5	8.0	Union	30 2	Kr M Toskøy m fl, Toska i Nordhl.
2 Ms Jenny	l	T'06	38.0	15.0	8.0	Skandia	25 3	Nicolai O Manger m fl, Manger
3 Ms Viking	l	T'08	42.0	16.0	7.3	Skandia	12 3	Anders Bauge m fl, Bøgehamn
4 Ms Skarven	f t l	T'?	36.0	12.0	7.0	Gideon	10 2	I H Seilfalde m fl, Manger
5 Ms Torskøy	f k l	T'17	53.1	20.2	8.5	Skandia	25 2	M Toskøy m fl, Toska i Norhl
6 Ms Njord	f k	T'05	46.7	19.7	7.4	Wichm.	30 4	M Toskøy m fl, Toska i Norhl
7 Ms Judith	l	T'95	40.0	15.0	6.0	Skandia	12 4	Marius Frantzen, Manger
8 Ms Frøya	f k	T'11	36.0	14.5	5.7	Søderb.	12 2	Elias M Bauge m fl, Bøgehamn
9 Ms Firda	l k	T'08	40.4	16.2	5.6	Normo	16 2	Olai Andersen m fl, Manger
11 Må Borgny	f k t	T'14	29.0	11.0	4.0	Wichm.	7 0	Joh O Helland, Manger
13 D Fri	k h	T'02	92.2	19.4	8.2	Damp	140 2	M K Toskø m fl, Toska i Nordhl.
14 Må Jenny	f t	T'18	29.0	11.0	4.0	Wichm.	15 0	O K Mangersnes m fl, Manger
15 Må —	f	T'21	30.0	11.0	4.0	Skandia	10 0	K O Mangersnes, Manger
16 Ms Dagny	l	T'20	40.0	16.0	8.0	Rap	17 2	Johannes Vetås m fl, Manger
17 Må Alsidig	t f	T'33	31.9	9.6	5.3	Union	7 0	Arent E Stangenes, Manger

H-MF. Masfjorden merkedistrikt.

1 Ms Leda	f	T'31	45.5	14.5	6.5	Nordlys	20 2	Alfred Nygård m fl, Kvingo
2 Ms Kapella	f k t	T'10	44.6	15.9	6.4	Populær	16 1	Severin Solstrand, Træsdalsvik
3 Mk Tryg	t	T'16	46.0	11.8	4.0	Skandia	20 0	Andr Totlandsdal, Anvikgrend
5 Ms Fram	f	T'06	40.8	15.3	6.4	Union	20 2	Andviks Notlag, Anvikgrend
7 Ms Vikingen	f k	T'07	42.9	15.7	5.9	Skandia	12 1	Erik A Sandnes m fl, Masfjordnes
8 SÅ Norden ²⁾	k	T'?	27.7	9.0	4.0	—	— 1	Ludvig J Torsvik, Risnes
10 6/å Kong Sverre	f	T'?	26.0	9.0	2.8	—	— 1	Jakob H Hatlevik m fl, Risnes
11 6/å Fiskeren ³⁾	f	T'?	26.6	8.5	3.2	—	— 1	L L Hope m fl, Hope i Nordhl
12 Ms Haukø	f k	T'16	40.8	14.5	4.0	Skandia	8 0	Erik A Sandnes m fl, Masfjordnes
13 Ms Anpløi ⁴⁾	t	T'?	40.0	13.5	4.3	Gideon	8 1	L K Tangedal, Risnes
14 Må Solheim	f	T'18	28.0	8.0	5.0	Grei	6 0	Kristian Solheim m fl, Solheim
15 Ms Kvamsøy	f	T'?	30.0	10.0	6.0	Stabil	10 0	Johs O Kvamme m fl, Masfjordnes
16 Ms Trosten	f k	T'?	44.0	18.0	8.0	Populær	12 2	Solheims Notlag, Solheim
17 Må Trygg	f f	T'12	30.3	9.6	5.1	Wichm.	8 0	Magnus I Holsøy, Træsdalsvik
20 Ms Frida	t f k	T'?	38.2	15.0	5.8	Skandia	12 0	Johs Tidsløvd m fl, Solheim
21 Ms Svanen	l	T'?	42.0	17.0	7.0	Skandia	12 0	Salomon Haugsdal, Haugsdal
22 Ms Frida ⁵⁾	f	T'95	33.5	12.7	4.6	Viking	10 1	Jonas Brügger, Risnes
23 Ms Frøya	k f	T'?	42.0	16.0	6.5	Skandia	20 0	Erik Askeland, Solheim
24 Ms Mathilde	f k	T'00	38.0	14.0	7.0	Skandia	12 0	Lars E Solheimsmø m fl, Solheim
26 Må Von	k f	T'16	28.7	9.5	4.0	Grei	6 0	H Eriksen Halsøy, Træsdalsvik
27 Må Sverdrup	f t	T'07	26.2	7.7	3.7	Lohne	4 1	Ingvald Solberg, Matredal
28 Må Sjøgutten	k f	T'91	26.0	9.5	3.7	Aktiv	5 0	Harald H Sleire, Masfjordnes

1) Omb. 1914. 2) Omb. 1919. 3) Omb. 1918. 4) Omb. 1910. 5) Omb. 1924.

SHELL SOLAROLJE

H-MF Masfjorden — H-M Moster.

Farkostens nummer, art og navn	Anvendelse	Materiale Byggear	Lengde	Bredde	Dybde	Maskin, navn	Antall HK	F. & fangstb.	Eierens (den korresponderende reders) navn og postadresse
29 Mk I Will	fk	T'77	65.3	18.2	8.3	Skandia	40	0	L G Nordlaand m fl, Anvikgrend
30 Ms Kvingo	fk	T'32	48.0	16.5	7.0	Populær	20	4	Ole T Kvinge, Kvingo
31 Mk Solheim	f	T'34	40.3	12.0	6.5	Populær	20	1	Erling L Solheim, Solheim

H-ML. Meland merkedistrikt.

1 Mk Holsnøy	t	T'13	50.0	12.5	4.7	Avance	22	0	Nils Hvidsten m fl, Revskard
2 Mbf Skjelvik	f	T'35	32.0	11.0	5.2	Rap	14	0	Johs B Stein m fl, Hanevik

H-M. Moster merkedistrikt.

1 Ms Saffir	lft	T'08	36.0	14.0	5.0	Aktiv	12	0	Karl P Totland m fl, Mosterhamn
2 Må Snar	fk	T'13	30.0	9.5	4.5	Wichm.	6	0	Karl P Totland m fl, Mosterhamn
3 Ms Laksen	fk	T'13	46.0	18.0	6.0	Ideal	35	5	Johs J Eikeland m fl, Mosterhamn
4 Mk Kvik	tk	T'15	38.0	9.0	5.3	Höganäs	10	0	J G Skimmeland m fl, Mosterhamn
5 Må Prøven	k	T'17	30.0	10.5	4.7	Rap	7	0	Johan Ørevik m fl, Foldrøyhamn
6 Mk Snowdrop	t	T'94	59.8	17.2	7.6	Ideal	50	1	G Mikkelsen m fl, Mosterhamn
7 Ms Ovidia	fk t	T'90	32.0	12.0	3.6	Vestkyst	8	0	Severin Spissøy m fl, Mosterhamn
8 6/å Liskan	fk	T'27	28.7	9.2	3.3	—	—	2	M Hansen m fl, Mosterhamn
9 Ms Maud 2 ¹⁾	fk t	T'11	45.0	15.5	6.0	Wichm.	20	4	Trygve Gjerde m fl, Mosterhamn
10 8/å Teddy ²⁾	ft	T'2	28.3	9.7	3.8	—	—	0	Johs Teigland m fl, Mosterhamn
11 Mk Magne	kt	T'18	54.0	14.0	6.5	Wichm.	25	0	Ingeborg Dahl, Mosterhamn
12 Mk Frida I	k	T'93	59.7	16.3	7.3	Rap	22	0	Johan Torkelsen m fl, Mosterhamn
14 Mk Signal 2	t	T'18	62.1	16.7	7.5	Wichm.	40	0	Johan Stusvik m fl, Mosterhamn
15 Mk Solvang I	kft	T'30	62.6	17.8	8.5	Nygrei	60	1	Ole Skimmeland m fl, Mosterhamn
17 Må Rapp	k	T'19	32.4	11.0	4.3	Rap	7	0	Lars Grønås m fl, Mosterhamn
18 Ms Fortuna	f	T'13	40.0	14.0	5.0	Dan	16	0	Lars L Grønås m fl, Mosterhamn
19 6/å —	f	T'00	22.0	6.0	2.5	—	—	1	Torvald Steinsland m fl, Finnås
20 Ms Liljen	kf	T'07	33.0	13.0	4.7	Hagavik	10	0	Oskar Bærøen m fl, Finnås
21 Mk Svint 3 ³⁾	t	T'26	48.3	12.0	4.7	Union	20	0	R Löklingholm, Mosterhamn
22 Ms Ole Bull 2	fk	T'07	44.0	17.4	6.9	Avance	22	4	B P Røksund m fl, Mosterhamn
23 Mk Hufteren	t	T'13	56.0	14.0	7.0	Populær	25	0	Reinert Røksund, Mosterhamn
24 Ms Anna	l	T'05	38.0	15.4	6.3	Skandia	12	4	Fredr. Steinsland, Mosterhamn
25 Må Sjøfuglen	k	T'10	28.7	8.8	3.5	Avance	5	0	Bright Åse m fl, Mosterhamn
26 Må Snyg	k	T'16	30.2	9.2	3.6	Snøgg	5	0	Torkel Gulleiksen m fl, Mosterhamn
27 Ms Løberg	l	T'96	33.0	15.0	8.0	Møller.	10	0	Sigurd Totland m fl, Mosterhamn
28 Må Silden	kf	T'19	30.0	11.0	5.0	Grei	7	0	Sigurd Totland m fl, Mosterhamn
29 4/å Nyland	fk	T'07	24.5	8.5	3.2	—	—	3	H A Anglevik m fl, Mosterhamn
30 Mk Venus	ft	T'17	42.0	11.0	6.0	Wichm.	12	1	Bernt Stusvik, Mosterhamn
31 8/å —	fk	T'18	27.0	9.0	4.0	—	—	3	Peder Espeland m fl, Mosterhamn
32 Mk Gerd	t	T'14	55.0	13.8	6.0	Wichm.	25	1	S S Røksund m fl, Mosterhamn
33 6/å —	f	T'00	25.9	8.9	3.2	—	—	0	Stener O Grindheim, Mosterhamn
34 Ms Krannen	f	T'00	37.1	15.6	4.5	Skandia	12	0	Chr S Grindheim m fl, Mosterhamn
35 Må Glygg	kf	T'16	31.2	10.5	4.1	Skandia	6	0	M K Totland m fl, Mosterhamn
36 Mk Hasselø	t	T'89	61.0	16.0	7.0	Skandia	25	1	T O Skimmeland m fl, Mosterhamn
37 Ms Elida	fk	T'00	40.0	13.5	6.5	Wichm.	16	0	Siv O Grindheim m fl, Mosterhamn
38 Ms Holm	fk	T'01	24.0	8.0	3.5	Wichm.	4	0	J Folgeroholm m fl, Foldrøyhamn
39 Mk Halfdan	hkt	T'95	61.0	17.0	7.4	Rap	22	0	A P Totland m fl, Mosterhamn
40 Må Nor	fk	T'10	34.0	11.0	4.6	Nor	12	1	Endre S Bjernevik, Mosterhamn
41 Ms Clupea	kft	T'17	56.0	17.5	8.0	Fram	35	1	Severin Pedersen m fl, Mosterhamn
42 6/å —	f	T'97	25.0	8.0	3.0	—	—	0	S P Bjernevik m fl, Finnås
43 6/å —	f	T'00	22.0	7.0	2.5	—	—	2	Endre E Bærøen m fl, Finnås
44 Må Freidig	kft	T'95	23.5	8.4	3.0	Wichm.	3	0	Johan Hilt, Mosterhamn
45 Mk Bakken 2	t	T'14	55.0	13.0	6.0	Wichm.	30	0	Ole G Bakken m fl, Foldrøyhamn

H-M Moster — H-OA Odda.

Farkostens nummer, art og navn	Anvendelse	Materiale	Byggear	Lengde	Bredde	Dybde	Maskin, navn	Antall HK	F. & fangstb.	Eierens (den korresponderende reders) navn og postadresse
46 Må Fram	ft	T	20	32.0	10.2	4.0	Grei	7	0	David Heggø, Mosterhamn
47 Må Velly	f	T	00	24.0	5.5	2.5	Motor	3	0	P Wathne, Foldrøyhamn
48 Ms Røgsund ¹⁾	t	T	?	35.1	13.2	4.8	Rap	12	0	Anton Røgsund, Mosterhamn
49 Så Fram	k f	T	04	25.4	8.3	3.3	—	—	1	Knut S Grindheim, Mosterhamn
50 Ms Holmen	f	T	14	27.0	8.0	4.0	Dahl	4	0	Elling Maurseth, Mosterhamn
51 Mk Marstein	f k	T	08	50.0	13.0	7.0	Ideal	22	1	Lars Seglem, Mosterhamn
52 Ms Silden	f k	T	22	46.0	15.0	8.0	Wichm.	25	0	T J Eikeland m fl, Mosterhamn
53 Mk Bærø	l	T	?	37.0	12.5	6.0	Skandia	10	1	Einar E Bærøen m fl, Finnås
54 Ms Aurora ²⁾	l f k	T	?	38.2	15.9	5.7	Skandia	16	1	Størk S Solås m fl, Mosterhamn
56 6/å Torden-skjold	f	T	90	25.0	8.0	3.5	—	—	3	Ole J Grønnås m fl, Mosterhamn
57 Må Fri	f k	T	17	30.0	8.0	6.0	Real	7	1	Ole J Spitsø m fl, Mosterhamn
58 Mk Vega	t	T	?	58.0	17.5	5.7	Skandia	20	0	Kristoffer Jensen m fl, Mosterhamn
60 Mk Hilda	k	T	95	58.9	17.2	7.7	Wichm.	40	0	S Røksund d e m fl, Mosterhamn
61 Mk Rapp	t	T	18	35.0	11.0	5.0	Wichm.	6	0	Johan Myhre, Foldrøyhamn
62 Må —	f k	T	23	34.0	15.0	8.0	Avance	15	0	Ole M Spidsøen, Mosterhamn
63 Må Prøv	f k	T	25	34.0	13.0	4.0	Skandia	10	0	A G Spidsø, Mosterhamn
64 Ms Gerda	t	T	?	27.0	10.0	4.0	Fram	8	0	Lars M Stokke, Mosterhamn
65 Mk Ekspert	f k t	T	94	58.2	16.8	7.7	Avance	30	0	Hans I Grindheim, Mosterhamn
66 Ms Maud	f k t	T	05	36.0	13.0	4.5	Wichm.	8	0	Nils Eikeland m fl, Mosterhamn
67 Ms Dagny	l f k	T	?	35.0	12.0	5.0	Wichm.	12	0	Knut O Grønås, Mosterhamn
68 Må Sjøgutt	f k	T	33	25.0	8.0	3.5	Karm	6	0	Godtfred Hilt, Mosterhamn
69 Mk Sagvåg	k f	T	30	66.6	18.2	9.4	Wichm.	60	1	Lars Stokka m fl, Mosterhamn
70 Mk Varstein	k t	T	13	59.0	15.6	7.0	Populær	25	1	S Røksund d e m fl, Mosterhamn
71 Mk Snygg	f	T	?	35.0	10.0	4.0	Rap	10	0	Bryngel Torkelsen, Mosterhamn
72 Ms Gustava	f k	T	14	45.5	18.0	6.5	Skandia	40	5	Ole O Steinsland m fl, Mosterhamn
73 Må Gløgg	k f	T	18	25.0	6.5	3.5	Atlanta	6	0	Konrad Klausen m fl, Mosterhamn
74 Mk Ringholm	f t	T	00	60.4	16.8	7.9	Wichm.	40	1	Johan Torkelsen, Mosterhamn
76 Ms Utnøring	k f t	T	02	64.6	18.9	7.7	Skandia	35	0	Hans M Stokka, Foldrøyhamn
78 6/å Vergeland	f k	T	00	30.2	8.7	3.2	—	—	0	Ole Larsen Hilde, Finnås
79 Ms Nordøy	l	T	00	43.0	17.5	6.0	Avance	18	1	Godtleif Simonsen, Mosterhamn
80 Ms Nordøy	f k	T	01	37.0	13.2	5.5	Grei	12	0	H I Grindheim m fl, Mosterhamn
81 Ms Johanna	f k t	T	30	47.8	15.4	6.0	Avance	22	0	S Skimmeland m fl, Mosterhamn
82 Ms Spekulant	f t	T	12	32.0	11.0	4.5	Skandia	12	1	L M Stokka m fl, Mosterhamn
83 Ms Ester	f k t	T	?	43.0	17.0	7.0	Avance	15	0	Johannes Bærøy, Finnås
84 Ms Erna	f k t	T	09	43.0	16.9	7.0	Skandia	12	0	Elling Jahnsen, Mosterhamn
85 Mk Drott	f k t	T	17	40.0	11.5	6.0	Populær	18	0	Fredrik Torkelsen, Mosterhamn
86 Må Gløgg	f k	T	20	36.0	12.0	6.0	Verdan.	12	1	Alfred Knarvik, Finnås
87 Mk Zion	k t	T	17	64.0	19.4	8.5	Rap	40	1	Elias Berghem, Mosterhamn
88 Må —	f k	T	34	26.5	8.7	5.0	F. M.	7	0	Henning H Røksund, Mosterhamn
89 Må Wichmann	f k	T	12	29.0	10.0	3.7	Wichm.	5	0	Lars Kallevik m fl, Mosterhamn
90 Må —	f k	T	34	32.0	11.2	4.0	Lidan	8	0	Anf Steinsland m fl, Mosterhamn
91 Må Marna	f k	T	33	22.0	8.0	4.5	Marna	6	0	Alfr S Røksund m fl, Mosterhamn
93 Mk Sjøfuglen ³⁾	f k t	T	15	34.0	12.0	5.8	Gamma	18	1	Julius Anglevik m fl, Mosterhamn
94 Ms Forsøket ⁴⁾	f k t	T	10	51.0	14.4	5.5	Rap	22	1	Jens O Totland m fl, Mosterhamn

H-OA. Odda merkedistrikt.

2 Mk Varden 2	t	T	17	60.1	16.3	7.1	Wichm.	40	1	Knut J Digranes m fl, Odda
3 Ms Håpet	t	T	?	31.0	10.2	5.0	Skandia	12	1	Karl Kjeilen, Tyssedal
4 Må Odd	f	T	14	25.0	6.5	3.0	Motor	10	0	Aksel F Karlsen, Odda

1) Omb. 1915. 2) Omb. 1930. 3) Omb. 1933. 4) Omb. 1917.

ANTIPARASIT-T

mot råte og koldfyrr ombord.
WILLIAM NAGEL A/S - OSLO

Farkostens nummer, art og navn	Arvendelse	Materiale	Byggear	Lengde	Bredde	Dybde	Maskin, navn	Antall HK	F. & fangstb.	Eierens (den korresponderende reders) navn og postadresse
H-O. Os merkedistrikt.										
1 Ms Atlanta	k	T	05	39.0	13.0	5.0	Avance	15	0	Karl E Førstadvollen m fl, Os
6 Ms Normann	t k	T	06	42.0	11.0	4.5	Wichm.	14	1	Halvar L Lunde m fl, Os
7 Ms Kristine	t	T	90	45.7	16.3	5.9	Skandia	20	1	Johs O Haugland m fl, Os
8 Mk Børre	f k	T	17	44.0	12.0	8.0	Motor	18	1	Sjur Eidsvik m fl, Hagavik
9 Ms Delfin	k h t	T	07	42.3	17.8	6.4	Ideal	20	1	Johs O Haugland m fl, Os
10 Mk Hein	k h	T	14	31.9	11.7	5.6	Hein	10	1	Nils L Forstrønen m fl, Nordstrøno
11 Må Sterk	f	T	18	25.5	8.0	5.4	Sterk	5	0	Johs L Røttingen jnr, Lepsøy
14 Ms Oselver	k	T	17	40.0	12.0	4.0	Populær	12	0	Ole J Kuventræ, Os
16 Ms Pir	f	T	15	23.9	8.6	3.2	Hein	5	0	Johs L Røttingen snr, Lepsøy
17 Ms Jøtul	t	T	11	45.0	14.5	5.0	Wichm.	20	1	Johs E Lund m fl, Os
18 Ms Svanen	f k	T	06	46.0	16.0	7.3	Wichm.	20	2	Røttingens Noilag nr 1, Lepsøy
19 Må Tobben	f k	T	14	24.0	8.0	3.0	Populær	5	0	Sjur Eidsvik m fl, Hagavik
20 Må Odd	f k	T	14	29.0	10.0	3.0	Hein	7	0	Lars L Røttingen m fl, Lepsøy
21 Ms Ingoborg	f k	T	09	42.0	14.0	6.0	Wichm.	20	4	Røttingens Snurpenotlag nr 2, Lepsøy
22 Ms Selma	f k	T	08	44.9	16.5	7.0	Skandia	25	4	Bruerø Snurpenotlag, Lepsøy
23 Ms Viktoria	t	T	?	38.2	15.9	6.4	Avance	22	0	Hans Røttingen m fl, Lepsøy
24 Må Snol	f t	T	18	32.0	10.0	4.5	Wichm.	8	0	Hans Røttingen m fl, Lepsøy
26 Må Mågen	f k	T	07	28.0	9.0	4.0	Hein	4	0	Jens Røttingen m fl, Lepsøy
27 Ms Pilen	f k	T	?	37.0	12.0	8.0	Skandia	10	0	Ingv Johnsholmen m fl, Lysekloster
30 Må Fix	f	T	20	33.0	7.0	3.0	Wichm.	3	0	Engel Skåtøen m fl, Hagavik
32 Må Lysekloster	f k	T	14	26.0	8.0	5.0	Populær	5	0	I N Sørstrømmen m fl, Lysekloster
34 Ms Snyg	f	T	20	22.0	6.5	3.5	Lettvint	5	0	Martin O Søviknes, Lysekloster
35 Ms Falken	f k	T	13	28.0	11.0	4.5	Tryg	8	1	A A Sperevik jnr m fl, Lysekloster
36 Må Alfen	f k	T	21	26.0	7.0	4.0	Wichm.	4	0	Bjarne Leganger, Os
37 Må Klippen	k f	T	21	33.0	10.0	5.0	Stabil	10	1	Engel S Bruerøen, Lepsøy
40 Ms Grane	t	T	22	58.0	13.0	5.5	Wichm.	40	0	Johannes Lund m fl, Os
41 Må Skarven	f k	T	22	26.0	8.0	3.0	Wichm.	4	1	Johan I Skorpen, Nordstrøno
42 Må Midnatsol	f	T	22	23.0	7.0	4.0	Wichm.	3	0	Kristen K Skorpen, Nordstrøno
43 Mk Bergen	t	T	26	50.0	13.0	6.0	Wichm.	40	0	A/S Bergen Packing Co, Os
46 Må Fein	f k	T	23	27.0	7.0	4.0	Wichm.	4	0	Even O Førstadvold m fl, Os
48 Må Bjørn	f	T	23	26.0	7.0	5.0	Hagavik	4	0	O A Sundøy m fl, Lepsøy
50 Mk Røttingen	t	T	24	59.6	14.9	6.5	Avance	22	1	Jakob Røttingen, Lepsøy
51 Ms Lønningdal	t	T	25	65.0	15.2	6.3	Wichm.	40	1	N N Øvredalsræ, Os
52 Ms Helma	f	T	13	28.0	10.0	5.0	Wichm.	6	0	Erik O Søviknes, Os
54 Mk Frimann	t	T	15	52.0	13.6	5.5	Wichm.	30	0	Mons Holmefjord m fl, Lepsøy
56 Ms Brødrene	k f	T	28	40.5	13.5	6.0	Hein	18	0	Hans P Skorpen, Nordstrøno
58 Må Makrellen	f	T	28	29.0	9.0	?	Wichm.	4	0	John O Flåtøen, Hagavik
59 Må Skipper	f	T	24	28.3	8.4	3.3	Wichm.	6	0	Olaf Skippervik, Nordstrøno
60 Mk Vikar ¹⁾	t k	T	96	61.2	17.1	7.9	Wichm.	40	0	Jørgen Garvik m fl, Lepsøy
61 Ms Kjell	t k	T	?	23.0	8.0	5.0	Kampen	6	0	Martin Johannesen, Nordstrøno
62 Mk Lilly	t	T	93	57.6	16.7	7.5	Wichm.	20	0	Annanias K Øvredal, Os
63 Må Bjørn	t	T	17	23.4	6.4	3.2	Wichm.	3	0	Simon Bjernevik, Os
64 Ms Teisten	f	T	31	30.0	8.0	5.0	Wichm.	4	0	Severin S Skåtøen, Hagavik
66 Må Zeta	f	T	?	19.6	5.7	2.5	Fix	3	0	Nils E Hovland, Hagavik
67 Må Terje	f	T	22	21.4	6.2	2.5	Sleipner	4	0	Johan K Evensen, Lepsøy
68 Må Lund	f	T	33	27.0	9.0	3.0	Sabb	5	0	Einar N Drange m fl, Lysekloster
69 Må Tvist	f	T	30	32.0	9.0	4.0	Mianus	12	0	G Sørstraumen m fl, Lysekloster
70 Må Snyg	f	T	05	24.4	6.0	3.2	L. Grei	4	0	Kristoffer M Strønen, Lepsøy
71 Må Stormduen	f	T	27	27.0	9.0	3.0	Finnøy	6	0	Odd N Bruerøy, Lepsøy

H-SR Samnanger — H-SK Skånevik.

Farkostens nummer, art og navn	Anvendelse	Materiale Byggear	Lengde	Bredde	Dybde	Maskin, navn	Antall HK	F. & fangstb.	Eierens (den korresponderende reders) navn og postadresse
H-SR. Samnanger merkedistrikt.									
1 Ms Avance ¹⁾	f	T'07	51.0	16.0	6.0	Avance	15	5	Hans J Nygård m fl, Gaupholm
2 Mk Samnanger	lt	T'30	67.0	15.5	7.5	Wichm.	40	1	A E Sagen, Sagi i Samnanger
3 Må Fram	f	T'17	29.5	10.5	3.4	Wichm.	7	0	E E Østvik m fl, Sagi i Samnanger
4 Ms Elida ²⁾	f	T' ?	30.5	11.0	4.0	Skude	12	0	A E Stensland m fl, Haga i Samn
7 Mk Lillie	t	T'11	40.0	10.0	6.0	Wichm.	12	0	Nils Røen, Haga i Samnanger
11 8/å Nordfuglen	f	T'98	26.0	8.0	3.0	—	—	2	Engel A Liøen m fl, Solbjørg
12 6/å Torden	k f	T'09	30.0	10.0	5.0	—	—	3	Johan A Lie m fl, Gaupholm
13 Ss Juno	t	T'00	39.0	16.0	5.0	—	—	0	Torgils A Solberg, Solbjørg
14 8/å Merkur	f k	T'06	29.0	10.0	4.5	—	—	3	P A Nordbø m fl, Årland i Samn
15 8/å Lyn	f k	T'06	27.0	10.0	4.5	—	—	2	J E Oldervold, Årland i Samnanger
16 8/å Fram	f k	T'90	30.0	10.0	5.0	—	—	7	T J Adland m fl, Haga i Samnanger
17 8/å Trygg	f	T'07	30.0	10.0	3.8	—	—	3	S Røsseland m fl, Tysse i Samn
18 6/å —	f	T'95	24.0	8.0	4.0	—	—	0	Winsents J Skar m fl, Gaupholm
19 6/å Rapp	f	T'22	24.3	8.3	3.3	—	—	0	Mons E Østvik m fl, Solbjørg
22 Ms Duen	k f	T'13	33.0	9.0	4.0	Normo	15	2	Vinsj. Barmen m fl, Tysse i Samn.
23 Ms Von	f	T'18	36.0	12.0	5.5	Wichm.	12	2	Mons E Oldervold, Gaupholm
24 Må Svalen	f	T'10	26.6	8.5	3.2	Skude	5	1	Edv. J Stensland, Haga i Samn.
25 Må Forsøk	f k	T'24	33.9	8.5	4.8	Skude	7	2	Hans A Liøen, Årland i Samnang.
26 Ms Astrea	f	T'10	41.0	15.0	8.0	Skandia	22	1	Winsents J Skar, Gaupholm
27 Ms Fram	t k f	T'15	33.5	10.3	4.3	Wichm.	8	1	Andr Hillevang, Tysse i Samn.
28 Ms Erlen	f	T'30	35.0	11.8	6.0	Stabil	9	3	Møller Johnsen m fl, Gaupholm
29 Ms Brødrene	f	T'30	43.0	15.0	6.3	Avance	15	2	Engel Liøen m fl, Solbjørg
30 Ms Sandvik	f k	T'32	50.5	16.5	6.1	Populær	22	2	A H Sandvik m fl, Gaupholm
31 Må Tripp	ft	T'27	23.0	6.0	3.5	Solo	6	1	Johannes H Våge, Solbjørg
32 Mk Spring	f k	T'32	39.0	9.4	7.0	Populær	16	5	Wilh Barmen, Tysse i Samnanger
33 Må Trygg	f k t	T'27	35.0	11.5	4.0	Wichm.	6	2	H Litangen m fl, Tysse i Samnang.
34 Ms Hauken	f k	T'33	30.0	9.0	3.5	Union	8	1	Hans Vikøren, Tysse i Samnanger
35 Må Utskot	ft	T'18	28.0	10.0	5.0	Skandia	8	1	Georg Jørgensen, Gaupholm
36 Ms Solberg	ft	T'35	35.0	11.0	5.0	Union	10	3	John Larsen m fl, Solbjørg
H-SK. Skånevik merkedistrikt.									
1 Mk Brødrene	2 h f	T'01	61.9	17.3	7.2	Wichm.	20	0	Thorvald Skånes, Skånevik
2 Mk Flid	f	T'19	39.0	11.5	5.0	Avance	15	0	Hans Kjellesvik m fl, Skånevik
3 Ms Mira	f	T'18	46.0	15.0	6.0	Tryg	16	4	Nils Yttrenæs m fl, Skånevik
4 Ms Vannes	f k	T'19	46.0	16.0	6.4	Wichm.	25	6	Hans Vannæs m fl, Skånevik
7 Må Fram	f k	T'10	31.0	11.0	4.5	Wichm.	6	0	T Sunde m fl, Matre i Sunnhl
8 Må Matre	f	T'17	30.0	10.0	4.5	Rap	7	3	T Matre m fl, Matre i Sunnhl
9 4/å Holmedal	f	T'05	30.0	10.0	4.0	—	—	1	Torbjørn Holmedal m fl, Utåker
10 6/å Tveit	f	T' ?	25.0	9.0	3.0	—	—	1	Lars L Holmedal m fl, Utåker
11 Mk Owners Pride ³⁾	h k f	T'89	79.6	18.5	8.5	Finnøy	40	1	Thor Halleland, Skånevik
12 6/å Breivik	f	T'00	30.0	10.0	4.0	—	—	2	Johs Næss m fl, Skånevik
14 6/å —	f	T'96	24.0	8.0	4.0	—	—	2	G T Mosdalen m fl, Åkrebotnen
15 Mk Urd	f	T'14	30.0	9.0	4.0	Wichm.	6	2	G G Fjære m fl, Åkrebotnen
16 4/å —	f	T'06	28.0	8.0	4.0	—	—	2	Viar Ø Fjæro m fl, Åkrebotnen

1) Omb. 1917. 2) Omb. 1919. 3) Omb. 1924.



NORDENS KOBBERSTOFF



Farkostens nummer, art og navn	Anvendelse	Materiale Byggeår	Lengde	Bredde	Dybde	Maskin, navn	Anall HK	F. & fangstb.	Eierens (den korresponderende reders) navn og postadresse
18 Må Kvik	f	T'20	23.0	7.0	3.5	C. Perf.	8	2	Kr Ersland, Sandvoll i Sunnhl
20 Ms Bjørgen	k f	T'19	36.0	9.4	5.0	Snøgg	8	0	Lars Bjørgen, Høylandsbygd
21 Må Vard	k f	T'04	28.4	9.0	3.3	Populær	7	0	Sivert Pedersen, Høylandsbygd
22 Ms Olina	f	T'?	42.0	17.0	6.0	Skandia	25	1	Nils Yttrenes, Skånevik
23 Må Normann	f	T'?	29.0	7.0	3.5	Fennia	5	0	Martin Skage m fl, Skånevik
25 Ms Olga	f	T'02	41.4	15.9	5.3	Grei	20	3	L Christoffersen m fl, Skånevik
28 Ms Seira	f	T'?	32.0	13.0	5.5	Wichm.	10	2	Thoralf Enge, Kyrping
29 Ms Hope	f	T'00	42.0	14.5	6.0	Wichm.	16	0	Torres T Holmedal m fl, Utåker
30 Ms Saga	f	T'06	39.8	16.4	6.4	Wichm.	20	0	Haldor Matre, Matre i Sunnhordl.
31 Ms Erna ¹⁾	f k t	T'04	42.0	16.0	5.5	Solid	23	3	L H Bauge m fl, Matre i Sunnhl
32 Må Rap	f k	T'15	28.0	12.0	4.0	Rap	7	0	Odd L Elene, Skånevikstrand
34 Ms Ampløi	f k	T'10	43.0	16.0	5.0	Rap	22	0	Knut Jøgteberg, Søllesvik
35 Ms Viktoria	f h	T'?	37.0	13.0	6.0	Skandia	12	0	Steffen Vannes m fl, Skånevik
36 Ms Morilda ²⁾	t	T'?	55.0	18.0	8.0	Askøy	25	1	Hans T Brekke, Akra
38 Ms Gunvor	k f	T'17	42.8	14.7	8.2	Avance	35	0	Alf W Christophersen, Skånevik
39 Må Chlifer Se	k f	T'18	23.0	6.7	4.0	Dahl	4	0	Nils L Hetleflåt, Markhus
40 Må Snål	k f	T'33	25.7	6.5	3.5	KarlErik	4	0	Ingebr J Markhus, Markhus
41 Må Skånevik	f	T'26	33.0	9.0	5.0	Karm	7	3	Lr Christophersen, Skånevik
42 Mk Trygg	f k	T'17	42.8	14.7	8.2	Avance	35	0	Lr Christophersen, Skånevik
43 Ms Jenny	f k	T'07	49.0	19.0	7.0	Skandia	40	0	Tjærand Kvandal, Matre i Sunnhl
45 Ms Svanen	k h	T'31	40.0	14.0	6.0	Wichm.	14	0	Johannes Markhus, Markhus
47 Mk Vågen I	f h k	T'33	64.4	18.2	8.9	Wichm.	70	0	Albert J Vågen, Akra
48 Ms Kjaffen	f	T'28	25.0	8.0	4.0	Hein	5	1	Nils T Leknes, Skånevik
49 Ms Vilhelmine	f k t	T'15	43.0	16.0	7.0	Dan	18	1	Gustav Brekke, Kyrping
50 Mk Urna ³⁾	t	T'?	41.5	9.0	?	Wichm.	10	1	Johannes Brekke, Kyrping
51 Ms Dagny	f k	T'34	48.0	15.5	5.0	Avance	35	1	Nikolai I Matre m fl, Akra
52 Må Bjørg	f	T'35	29.0	8.5	4.0	Rap	5	0	Martin Veland, Skånevik

H-SD. Stord merkedistrikt.

1 Mk Siggen ⁴⁾	f	T'10	27.0	9.0	4.5	Normo	10	1	Chr Matsen Bjelland, Stord
2 Ms Falken I	f	T'14	48.0	16.0	9.0	Skandia	15	4	J F Vikanes m fl, Sagvåg i Sunnhl
3 Ms Erlen	t	T'13	36.0	14.0	7.0	Ideal	10	0	Olav Røstbø, Nordhuglo
4 Ms Augusta ⁵⁾	f k	T'?	39.0	13.0	5.7	Rap	12	0	T Gram m fl, Seminariet i Sunnhl
5 Må Sabben	k	T'10	28.0	8.0	4.0	Wichm.	5	0	T Gram m fl, Seminariet i Sunnhl
6 Mk Vilgot	t	T'17	57.1	15.7	7.1	Grei	25	0	S Vikanæs, Sagvåg i Sunnhordland
7 Ms Soblomsten	t	T'86	52.3	17.3	6.3	Grei	25	0	Jens Eldoen, Lervik, Stord
8 Må Kvik	k f	T'22	22.8	6.9	3.3	Wichm.	4	1	Anders Bekkenæs, Lervik, Stord
9 Må Djerv	f k	T'17	30.0	12.0	5.0	Dux	10	0	Elias Røstbø, Nordhuglo
10 8/å —	k f	T'29	27.0	9.0	4.0	—	—	1	Thorbjørn Nilsen m fl, Nordhuglo
11 Må Kvik	f	T'?	23.0	7.0	3.5	C. Perf.	8	0	Håkon Madsen, Stord
12 Mk Sponholm	t	T'02	69.2	14.1	7.3	Bolind.	50	0	Ingebr Skotteberg, Lervik, Stord
13 Ms Norstrand	f t	T'?	26.0	10.0	5.0	Skandia	10	0	Ola Birkeland d y m fl, Stord
14 Ms Falken	f	T'11	45.0	15.0	6.5	Skandia	20	6	A Vikanes m fl, Sagvåg i Sunnhl
15 Mk Kampen	f	T'33	42.0	12.0	5.0	Rap	22	0	Alf S Vikanes, Sagvåg i Sunnhl.
16 l Gratsuite	t	B'18	175.3	25.5	15.9	—	—	0	A/S Stord, Stord
17 Ms Viken	f	T'?	23.0	6.0	3.0	Stord	3	1	Albert Bekkenes Bjelland, Stord
19 Ms Frøia	t	T'00	55.9	17.9	6.6	Skandia	15	0	Sigvald Lervik, Lervik, Stord
23 4/å —	f	T'23	23.0	7.0	2.5	—	—	0	Anders O Grov, Rommetveit
24 Må Grovaren	f k	T'22	28.7	9.6	3.5	Alpha	6	0	A O Grov m fl, Seminariet i Sunnhl
25 6/å —	f	T'22	27.0	9.0	3.0	—	—	0	Anders O Grov, Rommetveit
26 Må Hagen	f	T'29	20.0	6.0	3.0	Sabb	3	0	Andreas Haga, Rommetveit
27 Mk Sjøfuglen	t	T'?	40.0	9.0	6.0	Rap	9	1	Tobias Brandvik, Nordhuglo

H-SD Stord — H-SV Strandvik.

Farkostens nummer, art og navn	Anvendelse	Materiale	Byggeår	Lengde	Bredde	Dybde	Maskin, navn	Antall HK	F. & fangstb.	Eierens (den korresponderende reders) navn og postadresse
28 Ms Inger	t	T14		38.6	14.0	4.3	Wichm.	10	0	Jens Mehammer, Midhamar
29 Ms Utvær	f	T01		42.0	15.5	8.0	Grei	25	1	A Vikanes m fl, Sagvåg i Sunnhl

H-SB. Strandebarm merkedistrikt.

1 Mk Svanholm	t	T17		55.0	14.0	7.0	Avance	22	0	Ole L Rise, Strandebarm
2 Mk Olsok	t	T20		52.0	13.3	7.0	Avance	30	0	A H Tangerås, Strandebarm
3 Må Gå På	f	T35		26.0	8.0	5.0	Sabb	5	0	Arne P Berge, Strandebarm
4 Ms Erna ¹⁾	t	T?		39.0	11.3	4.0	Wichm.	12	0	Rasm M Berge m fl, Fosse i Hard.
5 Mk Sylvia	ft	T10		44.8	14.0	5.0	Skandia	15	0	Ola J Bru m fl, Strandebarm
6 Ms Bauta	tk	T?		34.0	12.0	4.0	Neptun	10	0	Ole J Tangerås, Strandebarm

H-SV. Strandvik merkedistrikt.

1 Mk Hardanger- fjord 2	tk	T30		65.0	17.5	9.0	Wichm.	40	0	Wincentz Windenæs, Vinneseleiren
2 Mk Parat	tk f	T17		55.0	14.8	7.0	Wichm.	30	0	Johs J Akre m fl, Strandvik
3 Mk Laugen	t	T05		69.1	14.9	4.9	Avance	35	0	A H Kvale m fl, Strandvik
4 Ms Bjørg	fk	T33		46.0	15.5	7.5	Gideon	32	1	Jens Bårtvedt, Baldersheim
5 6/å Tvende eiere	f	T84		28.0	8.0	4.0	—	—	0	Gitle Mjånæs, Strandvik
6 Mk Ada I	t	T98		60.1	16.6	7.4	Wichm.	25	0	Jan J Vinnes m fl, Vinneseleiren
7 Ms Hilda	fk	T17		37.0	13.0	6.0	Wichm.	12	3	J O Nordtvedt m fl, Nordtveitgrend
8 4/å Flink	fk	T95		24.0	9.0	3.5	—	—	0	Ole H Nordtvedt, Sundvord
9 ?/å Emden	f	T12		18.0	7.5	3.0	—	—	0	Ole H Nordtvedt, Sundvord
10 Ms Vestvik	f	T19		32.0	8.0	5.0	Wichm.	4	0	Karl Windenes, Strandvik
11 6/å Heimdal	fk	T86		34.0	12.7	4.2	—	—	1	Hartvig H Haugen, Sævareid
12 Ms Eva	fk t	T?		34.0	13.0	6.0	Grei	8	3	Jens Bårtvedt m fl, Baldersheim
13 Ms Vega ²⁾	fk	T06		39.3	14.9	5.3	Skandia	12	3	Tore Sundvor m fl, Sundvord
14 Mk Lygrefjord	kt	T19		62.0	15.0	7.0	Union	40	0	Johs J Lygre, Sundvord
15 Mk Symra	fk	T21		35.0	10.3	4.2	Stabil	8	1	E Dalland m fl, Strandvik
16 Må Thor	f	T?		22.0	9.0	5.0	Gideon	8	0	Lars Solheim, Sundvord
17 ?/å Normann	fk	T12		25.0	9.0	3.0	—	—	0	John Håvik, Strandvik
18 Ms Hilma	kl	T19		37.0	13.0	5.0	Wichm.	12	2	Andr T Lægland, Strandvik
19 Må Truls	f	T32		23.0	8.0	3.0	Wichm.	4	0	Karl Skår m fl, Baldersheim
21 Mk Skarp	fk	T18		37.5	9.0	4.0	Wichm.	10	0	Borge Skåtun, Vinneseleiren
22 6/å Lykkens Prøve	f	T10		24.0	7.0	3.0	—	—	0	Gitle Mjånæs, Strandvik
23 Ms Thyra	fk	T95		34.0	13.8	6.4	Vestkyst	12	3	Ola Hatletveit m fl, Sævareid
24 Ms Svea	fk t	T?		43.6	16.1	4.9	Skandia	16	0	Knut Nygård m fl, Sævareid
25 Ms Silden	lt	T84		31.9	11.7	3.7	Trygg	10	0	Thomas Sandal m fl, Sævareid
26 6/å Fiskeren	fk	T16		21.2	6.4	3.2	—	—	0	Thomas Sandal, Sævareid
28 Mk Hovden	l	T15		29.7	6.9	3.7	Wichm.	6	1	Peder Hovden, Sævareid
29 Ms Von	f	T33		30.0	9.0	4.5	Levahn	8	0	Anton G Abotnes, Sundvord
30 Ms Erna	kl f	T?		39.0	15.0	5.5	Nordlys	20	1	J O Nordtvedt m fl, Nordtveitgrend
31 Ms Dagmar 2	fk	T32		50.0	17.0	7.7	Steinberg	30	3	O O Nordtveit m fl, Nordtveitgrend
33 Må Sleiten	ft	T?		26.0	8.0	4.0	Wichm.	6	0	Heine B Henanger, Sævareid
35 Må Nap	t	T22		29.0	8.0	3.5	Wichm.	4	0	Ole O Skåtun, Vinneseleiren
36 6/å Mågen	kl f	T16		27.1	9.6	3.2	—	—	4	Gerh Meidell m fl, Sundvord
37 Mk Windenes	t	T31		70.0	17.3	8.0	Wichm.	50	0	Winc. Windenæs m fl, Vinneseleiren
38 M Arnulf	kl f	T14		42.5	10.6	4.8	Wichm.	10	0	Heine B Henanger, Sævareid
39 Må Fremtid	f	T24		28.0	9.0	4.0	Motor	6	4	Aksel Indrevågen, Sundvord
40 Ms Brødrene	tl	T27		53.1	15.9	5.8	Skandia	12	0	Ola A Drageide m fl, Sævareid
41 Må Pil	fk	T25		24.0	6.0	3.0	Grei	4	1	Karl Dale m fl, Baldersheim

Farkostens nummer, art og navn	Anvendelse	Materiale	Byggeår	Lengde	Bredde	Dybde	Maskin, navn	Antall HK	P. & fangstb.	Eierens (den korresponderende reders) navn og postadresse
1 Ms Vittra	k f h	T'30	53.5	18.0	8.5	Wichm.	40	2	Arne H Bakke, Glesvær	
2 Ms Concurrance	k	T'13	43.5	15.8	7.0	Rap	22	4	Nils I Selstø m fl, Tælavåg	
3 Ms Lindøy ¹⁾	k f t	T'?	44.0	14.0	8.0	Bolind.	20	2	J J Øvretvedt m fl, Tælavåg	
4 Ms Anna	kt	T'12	40.0	14.0	7.0	Dan	10	1	Peder R Øvretvedt m fl, Tælavåg	
5 Må Glimt	k f	T'31	38.0	11.0	5.0	Wichm.	16	0	Grim Nilsen, Tælavåg	
6 Ms Ingeborg	k	T'17	38.5	14.0	7.0	Wichm.	12	0	Martin S Øvretvedt, Tælavåg	
7 Ms Sverre	k	T'05	28.0	8.0	4.5	Wichm.	5	0	Martin S Øvretvedt m fl, Tælavåg	
8 Mk Knut	f	T'30	38.0	11.0	5.0	Wichm.	16	0	Knut Thomasen, Steinsland	
9 Ms Fernanda ²⁾	t	T'17	43.0	15.0	6.8	Wichm.	16	2	Håkon G Midttvedt m fl, Tælavåg	
10 Ms Brødrene	kt	T'07	42.0	16.0	6.0	Wichm.	12	0	Ole E Midttvedt, Tælavåg	
11 Ms Brødrene	k	T'12	30.0	10.0	4.0	Skandia	6	0	Olai M Telle, Tælavåg	
12 Ms Kronen	k	T'07	42.0	16.0	7.0	Skandia	12	2	Andr I Øvretvedt m fl, Tælavåg	
13 Mk Odd ³⁾	k	T'15	58.0	14.0	7.5	Wichm.	40	1	Mikal I Øvretvedt m fl, Tælavåg	
14 Ms Ruth	k	T'05	47.0	17.0	8.0	Skandia	16	0	Hjalmar Skaga m fl, Skogsvåg	
15 Må Viktor	f	T'19	24.0	8.0	3.0	Victor	5	0	I I Øvretvedt m fl, Tælavåg	
16 Må Brødrene	k	T'20	22.0	7.8	2.5	Rap	4	0	Arne M Midttved m fl, Tælavåg	
18 Ms Flid	k	T'?	36.5	12.0	5.5	Wichm.	10	2	Kr O Telle m fl, Tælavåg	
19 Ms Argo	k f	T'07	36.9	15.6	6.0	Skandia	12	2	Rasm Johannesen, Skogsvåg	
20 Ms Færøy	k f	T'18	55.3	18.5	7.5	Avance	30	4	Kr O Kallestad m fl, Glesvær	
21 Ms Valborg I	k f	T'16	54.4	18.5	7.6	Avance	30	0	Jakob Hågensen m fl, Glesvær	
22 Ms Meta	l	T'09	43.5	19.0	4.8	Avance	20	2	Olai N Trællevik, Tyrnevik	
23 Ms Patent	t	T'04	45.0	17.0	5.7	Avance	22	0	Olai N Trællevik, Tyrnevik	
24 Må Alf	k	T'16	30.3	11.5	3.5	Stabil	8	0	Olai N Trællevik, Tyrnevik	
25 Må Blink	k f	T'29	24.4	7.4	3.2	Sabb	5	0	Olav Skoge, Skogsvåg	
27 Må Lyn	k	T'?	22.0	5.5	2.5	Wichm.	3	0	Lars M Stikholmen, Tælavåg	
28 D Skallagrim	k h	S'02	93.0	18.3	8.7	Damp	150	3	Knut O Tysøy, Tysøy	
29 Ms Selma	f k	T'?	43.7	15.4	7.6	Avance	22	4	Mons N Spilde m fl, Spildepollen	
30 Ms Vesta	k	T'16	32.0	11.0	5.0	Wichm.	10	1	Thore T M dtved m fl, Tælavåg	
31 Ms Glesvær	fl	T'06	47.8	17.2	5.6	Skandia	20	2	Olai E Golten m fl, Glesvær	
33 Mk Viking	t	T'12	48.0	12.0	8.0	Wichm.	20	0	Bernt Olsen, Døscherholmen	
34 Ms Windy	k f	T'13	49.1	18.6	6.9	Munkt.	60	3	Anders M Tøsen m fl, Flesland	
35 Må Viggo	k f	T'32	28.7	7.4	3.2	Normo	7	0	Ole Pedersen, Vorlandsjø	
36 Mbf Lilla	t	T'08	40.0	13.0	5.0	Wichm.	20	0	Ole M Lerøen m fl, Klokkarvik	
37 Ms Viking	f	T'09	27.0	7.5	3.5	Wichm.	4	0	Mikal N Øvretveit, Tælavåg	
38 Mk Hedman	k f t	T'04	72.0	18.0	8.2	Munkt.	45	0	Knut Mortensen, Tyrnevik	
39 Må Havmann	k f	T'10	28.0	9.0	4.0	Normo	7	0	Ole M Glesnæs m fl, Glesvær	
40 Ms Lerøy	t	T'04	48.3	17.9	5.7	Hein	20	0	Olai O Dybevåg m fl, Klokkarvik	
41 Må Nils	k f	T'32	38.0	12.0	6.0	Rap	24	0	Edvard Eriksen m fl, Glesvær	
43 Ms Svanen	l	T'07	42.0	16.0	5.4	Skandia	12	2	Nils N Toft m fl, Døscherholmen	
44 8/å Turisten	k	T'97	29.0	11.0	3.5	—	—	1	Thomas T M dtved m fl, Tælavåg	
45 Ms Cipora	k f	T'03	45.0	15.5	6.2	Skandia	15	0	Simon I Golten m fl, Glesvær	
46 Mk Elin	t	T'17	50.0	14.0	7.0	Rap	30	0	Tollef J Glesnæs m fl, Glesvær	
47 Ms Cita	l	T'11	45.2	18.2	6.4	Ideal	20	2	Johs N Trællevik m fl, Tyrnevik	
48 Ms Frøva	k	T'07	42.0	15.0	7.0	Skandia	12	2	Johs O Steinsland m fl, Steinsland	
49 Ms Magnus I	kt	T'34	43.3	13.3	6.6	Wichm.	20	4	Nils N Spilde m fl, Spildepollen	
50 Ms David	k	T'20	42.0	15.5	5.0	Skandia	10	2	Matias J Telle m fl, Tælavåg	
51 Ms Solo	k f	T'32	28.8	8.8	3.3	Sabb	5	1	Kr Glesnes m fl, Glesvær	
52 Ms Laksen ⁴⁾	l	T'00	40.0	18.0	6.0	Wichm.	20	4	Mikkel O Sæe m fl, Håkonsund	
53 Ms Vatle	t	T'10	54.0	18.3	6.6	Populær	20	0	Peder J Tøsen, Flesland	
54 Må Kvik	f	T'32	40.0	12.4	6.0	Union	20	0	Mikal Ivarsen m fl, Tælavåg	
55 Ms Bergljot	l	T'18	44.0	16.0	5.0	Avance	22	0	Andr H Nipen m fl, Tælavåg	

Farkostens nummer, art og navn	Anvendelse	Materiale	Byggear	Lengde	Bredde	Dybde	Maskin, navn	Antall HK	F. & fangstb.	Eierens (den korresponderende reders) navn og postadresse
56 Ms Alpen	fk	T	07	50.5	16.2	7.0	Avance	30	5	Johs J Bjelkerøen m fl, Bjelkarøy
58 Mk Fei	t	T	32	50.0	13.4	7.0	Wichm.	25	0	Ingebrigt Bakke, Steinsland
59 Må Alfen	f	T	35	17.0	4.8	1.6	Motor	1	0	And Tomassen Selsto, Tølavågen
60 Ms Eidsvold	k	T	02	45.0	15.7	6.0	Wichm.	20	2	Olai M Eide m fl, Spildepollen
61 Må Porat	f	T	32	38.8	11.3	5.3	Wichm.	16	0	Nils G Midttvedt, Tølavåg
62 Ms Ljosheim	l	T	14	53.6	17.9	8.1	Bolind.	40	1	Mons E Børnes m fl, Klokkarvik
64 Ms Virka	fk	T	17	52.0	18.6	8.6	Ideal	35	4	Ole N Høyland m fl, Klokkarvik
65 Ms Ammy	kft	T	16	45.0	16.0	7.7	Tryg	20	0	Nils O Golten m fl, Glesvær
66 Må Trygg	k	T	14	32.0	10.0	4.0	Tryg	6	0	Ole N Høyland m fl, Klokkarvik
67 Ms Anna	kt	T	00	40.0	14.0	5.5	Populær	16	0	Morten M Nipen m fl, Tølavåg
68 Ms Populær I	fk	T	17	52.9	17.8	8.7	Populær	30	4	Vilhelm O Hamre m fl, Steinsland
69 Ms Ruth	fl	T	08	41.1	16.3	5.9	Avance	18	0	Vilhelm O Hamre m fl, Steinsland
70 Må Rapp	f	T	18	32.0	10.6	4.0	Rap	7	0	Nils Førde, Klokkarvik
71 Ms Svanen	l	T	13	44.0	17.0	5.2	Skandia	20	2	H O Hammersland, Spildepollen
72 Ms Svensken	fl	T	00	45.0	16.0	5.3	Avance	18	2	V N Kaurstrand m fl, Vorlandsjø
73 Må Von	k	T	00	22.0	7.5	2.7	Rap	4	0	A J Øvretvedt m fl, Tølavåg
74 Ms Fylgia	k	T	?	43.0	16.3	4.6	Avance	22	0	B T Kaurstrand m fl, Vorlandsjø
75 Må Rap	kf	T	32	30.7	9.0	3.5	Rap	7	0	Mons Vinsentsen, Døscherholmen
76 Må Vesta	k	T	20	23.0	7.5	3.0	Sterk	5	0	S N Viksø, Tyrnevik
77 Må Boy	kf	T	31	27.0	8.0	5.0	Sabb	5	0	Mons M Øvretveit, Tølavåg
79 Må Harriett	kf	T	20	34.0	12.0	4.0	Union	15	0	Karl Tysøy m fl, Tysøy
80 D Falken	hk	J	85	99.5	20.1	10.5	Damp	142	2	Halvor Kalve m fl, Steinsland
82 Må Von	k	T	10	22.3	6.9	3.2	Avance	3	0	H N Tofterå m fl, Døscherholmen
83 Ms Brødrene	f	T	05	45.0	16.5	7.0	Wichm.	20	1	E E Hummelsund m fl, Tyrnevik
84 Ms Mågen	fl	T	13	45.0	17.0	7.5	Populær	20	2	Arne M Tøsen m fl, Flesland
85 D Teisten ¹⁾	kf	S	03	98.6	18.3	8.4	Damp	115	4	Albrigt Sangolt m fl, Skogsvåg
86 Ms Rognefjord	kf	T	31	50.2	17.8	7.5	Pinnøy	50	4	Albr R Sangolt m fl, Skogsvåg
87 Må Sjøblom	f	T	33	25.0	8.4	3.8	Wichm.	4	0	Edvard Øvretvedt m fl, Tølavåg
88 Ms Enig ²⁾	kf	T	12	52.0	17.0	6.2	Wichm.	40	3	Halvor Kalve m fl, Steinsland
89 Ms Tyra	f	T	?	42.0	15.5	6.5	Avance	18	4	Halvor H Spilde m fl, Spildepollen
90 Ms Delfin 2	fk	T	14	48.4	17.5	7.5	Avance	22	5	Johs P Bakke m fl, Steinsland
91 Må Snogg ³⁾	f	T	?	22.0	7.0	5.0	Bruza	4	0	Peder M Golten, Glesvær
92 Må Loyal	kf	T	25	28.0	9.0	3.0	Wicam.	7	0	Sigurd M Sund, Klokkarvik
93 Mbf Snyg	f	T	64	20.7	6.4	3.2	F. M.	3	0	Ingebr O Selstø m fl, Tølavåg
94 8/å Ening	k	T	16	26.0	8.0	4.0	—	—	0	Arne M Midttved m fl, Tølavåg
95 Ms Herkulus	f	T	?	28.7	8.6	3.0	Tryg	8	0	Lars M Sangolt m fl, Klokkarvik
96 Må Meibel	fk t	T	19	23.0	7.0	5.0	Statt	5	0	Nils A Varøen, Tyrnevik
97 Ms Prøven	k	T	13	27.0	9.0	3.0	Hein	5	0	Anton A Trellevik, Tyrnevik
98 10/å —	kf	T	32	29.7	9.6	5.3	—	—	0	A A Stensland m fl, Steinsland
99 10/å —	kf	T	32	29.7	9.6	5.3	—	—	0	A A Stensland m fl, Steinsland
100 Ms Fyrsten	t	T	09	43.0	16.0	8.0	Avance	22	0	Nils K Tøsen m fl, Flesland
102 Må Rodan	f	T	13	30.0	10.0	4.0	Rap	7	0	Monrad L Glesnes m fl, Glesvær
103 Mk Konrad	t	T	16	53.6	14.5	5.7	Gamma	33	0	Nils Storebø m fl, Tyrnevik
104 Ms Frigg	t	T	14	32.0	9.4	4.8	Wichm.	8	0	Olai N Hummelsund, Klokkarvik
105 Må Gneisten	fk	T	28	26.0	7.0	6.0	F. M.	7	1	Hans A Sangolt, Skogsvåg
106 Må Jak	fk	T	34	28.0	8.0	4.0	Union	7	0	Tor Matiasen Glesnes, Glesvær
107 Ms Bjørn	f	T	08	46.3	16.3	6.5	Normo	22	2	Knut O Tøsen m fl, Flesland
108 Må Fiskeren	f	T	13	23.1	8.6	4.6	Skandia	6	0	NRFørdestømmen m fl, Klokkarv.
109 Må Goliath	f	T	12	21.0	7.6	2.9	Saffle	4	0	Salomon V Varøen, Tyrnevik
110 Ms Korsfjord	t	T	01	42.6	15.3	5.3	Skandia	20	0	Martin Sangolt m fl, Tyrnevik
111 Ms Virgo	t	T	07	45.0	16.0	7.5	Skandia	20	0	Nils M Eide m fl, Spildepollen
112 Ms Ester	t	T	20	44.0	13.0	6.0	Wichm.	20	0	J J Lerøen m fl, Klokkarvik
113 Må Glimt	f	T	14	20.4	6.4	2.7	F. M.	3	0	Knut P Sangolt m fl, Skogsvåg
114 Må Idor	t sl	T	13	28.7	6.4	2.9	Wichm.	5	0	Ivar Monsen, Bjelkarøy

Farkostens nummer, art og navn	Anvendelse	Materiale	Byggeår	Lengde	Bredde	Dybde	Maskin, navn	Antall HK	F. & fangstb.	Eierens (den korresponderende reders) navn og postadresse
115 Ms Bjelkerøy ¹⁾	t	T	?	37.1	13.8	5.2	Stabil	18	0	Ivar Monsen, Bjelkarøy
116 Må Snygg	fk	T	?	20.0	6.0	3.0	C. Perf.	4	0	Josef J Øvretveit, Tølavåg
117 Ms Heimdal	f	T	35	27.0	8.5	5.7	Marna	8	0	H Nundal, Skogsvåg
118 Ms Ostra	f	T	?	38.2	14.9	6.0	Motor	8	1	Edv N Høiland, Klokkarvik
119 Må Sigurd	f	T	20	20.0	5.3	2.6	Wichm.	4	0	Ole Chr Viksøen, Tyrnevik
122 Må Kvik	fk	T	17	21.4	6.0	3.0	L. Grei	4	0	Johs J Sund, Klokkarvik
123 Ms Grei 2	l	T	18	48.0	17.0	10.0	Grei	32	2	Karl K Kleppe m fl, Håkonsund
124 Mbf Sjøblomst	f	T	34	23.0	7.0	4.0	Concord	3	0	Lars J Kleppe, Kleppholmen
125 6/å Mågen	fk	T	10	24.0	8.0	4.5	—	—	1	Olai E Forland m fl, Håkonsund
126 6/å Ternen	fk	T	05	30.0	10.0	5.0	—	—	1	Olai E Forland m fl, Håkonsund
127 8/å Nord- stjernen	fk	T	19	32.0	10.0	4.0	—	—	1	Mikkel H Telle, Tølavåg
128 6/å Utdal	fk	T	03	31.0	10.0	4.0	—	—	1	Grim E Glesnæs m fl, Glesvær
129 6/å Ydun	kf	T	?	32.0	12.0	4.0	—	—	1	Jakob H Glesnæs, Glesvær
130 8/å —	kf	T	05	32.0	11.0	4.0	—	—	1	Hans A Forland m fl, Håkonsund
131 8/å —	kf	T	09	30.0	10.0	3.5	—	—	1	Hans A Forland m fl, Håkonsund
132 6/å —	kf	T	12	28.0	9.5	2.5	—	—	1	Hans A Forland m fl, Håkonsund
133 6/å —	kf	T	17	27.0	5.3	2.7	—	—	1	Ivar M Sangolt m fl, Skogsvåg
134 6/å —	kf	T	17	27.0	8.3	2.7	—	—	0	Ivar M Sangolt m fl, Skogsvåg
135 Må Jan	kf	T	35	36.0	11.5	6.0	Wichm.	12	0	Mikkel J Øvretveit m fl, Tølavåg
139 Må Tryg	kf	T	?	23.0	7.7	3.0	Ferro	5	0	Peder R Øvretveit, Tølavåg
141 Ms Bele	t	T	?	43.5	16.5	7.3	Skandia	12	0	Knut O Tøsøen, Flesland
142 8/å —	kf	T	?	29.0	10.5	4.0	—	—	1	Ole Olsen, Tyrnevik
143 8/å —	kf	T	?	29.5	10.3	4.0	—	—	1	Ole Olsen, Tyrnevik
144 8/å Heimdal	kf	T	07	30.0	11.0	4.3	—	—	1	Johs J Glesnæs, Glesvær
145 8/å Nord- stjernen	kf	T	07	30.0	10.6	4.0	—	—	1	Johs J Glesnæs, Glesvær
147 6/å —	kf	T	?	28.0	9.0	3.3	—	—	1	Olai N Trellevik, Tyrnevik
149 Må Alfen	k	T	14	23.0	7.5	3.0	Wichm.	6	0	N N Hummelsund m fl, Tyrnevik
150 Ms Magnhild	kf	T	?	32.0	10.5	5.0	Rap	12	1	V N Kaurstrand, Vorlandsjø
152 Må Torbjørn ²⁾	kf	T	?	22.0	5.0	2.5	Sleipner	4	0	Nils P Telle, Tølavåg
154 Må Fiks	k	T	?	22.9	5.4	2.5	Populær	3	0	Nils E Glesnæs, Glesvær
155 Ms Fram ³⁾	fk	T	19	33.0	11.0	4.0	Wichm.	10	0	And J Øvretveit, Tølavåg
157 Ms Emma	kf	T	?	39.0	15.5	5.5	Wichm.	20	0	Rasmus Monsen, Døskerholmen
159 Ms Anna	f	T	08	26.9	8.0	3.0	Grei	8	0	Erik J Skoge, Skogsvåg
160 Må Per	k	T	22	23.0	7.0	4.0	Wichm.	4	0	Bernt Olsen, Døskerholmen
161 Ms Radio	kf	T	07	52.9	18.0	8.4	Bolind.	40	2	Anders M Tøsøen, Flesland
162 8/å —	fk	T	08	32.0	11.0	4.0	—	—	0	Nils Karlsen, Midtvedt, Tølavåg
163 Må Rask	kf	T	19	30.0	11.0	5.0	Wichm.	7	0	Mikal I Førde, Klokkarvik
165 Ms Ternen	kf	T	?	33.0	12.0	6.0	Hein	10	0	A H Kaurstrand m fl, Vorlandsjø
166 Ms Von	f	T	?	32.0	9.0	4.0	Avance	12	1	Nils K Nygård, Klokkarvik
167 Ms Bris 3	k	T	11	57.1	20.1	9.9	Avance	46	6	H H Hummelsund m fl, Tyrnevik
168 8/å Sanky	f	T	?	30.0	10.7	3.7	—	—	1	Ole Nilssen, Håkonsund
170 Ms Trygg ⁴⁾	k	T	10	45.5	17.7	7.2	Nygrei	45	1	Elias N Glesnæs, Glesvær
171 Ms Margit I	f	T	16	54.4	18.1	7.5	Wichm.	30	4	Nils N Spilde m fl, Spildepollen
172 Mk Svanen I	kf	T	12	48.0	14.0	6.5	Avance	22	1	Johs O Skoge, Skogsvåg
173 Ms Fram	f	T	?	35.0	11.0	5.0	Nygrei	20	0	Anders A Sund, Klokkarvik
174 Ms Alfa	kf	T	08	43.0	14.0	7.0	Alpha	14	4	Halvor P Tvedt m fl, Spildepollen
177 Ms Naimi	k	T	15	40.0	15.0	8.0	Avance	18	0	Nils Grimsen Midtvedt, Tølavåg

1) Omb. 1917. 2) Omb. 1919. 3) 4) Omb. 1931.



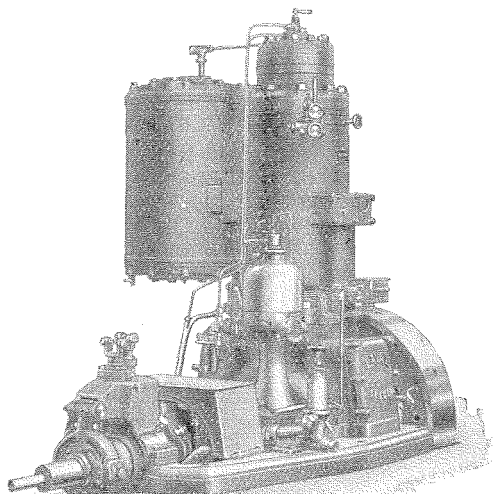

LAVAL

MOTOREN

8-400 HK.

DEN NYE MOTOREN
ALLE SNAKKER OM

LAVESTE FORBRUK
BOMSIKKER TOMGANG
STOR TREKK-KRAFT
CYLINDRISKE RULLELAGERE
INGEN VARMGANG

MOTOREN SOM SELGES IDAG

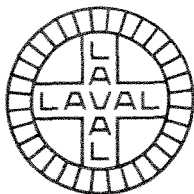

DET FINNES LAVAL-MOTORER OVER HELE VERDEN
DET FINNES OGSÅ EN FOR DEM

HENVEND DEM SNAREST TIL NÆRMESTE LAVAL-FORHANDLER
ELLER DIREKTE TIL:

AKTIEBOLAGET DE LAVALS ÅNGTURBIN

AVD.: MOTORER

PRINSENSGT. 2 - OSLO

Telefoner: 12714 - 21363

Telegramadr.: LAVALMOTOR - OSLO

Farkostens nummer, art og navn	Anvendelse	Materiale	Byggeår	Lengde	Bredde	Dybde	Maskin, navn	Antall HK	F. & fangstb.	Eierens (den korresponderende reders) navn og postadresse
178 Må Astrid	f	T	25	33.0	10.5	5.0	Karm	12	0	Halvor Kalve, Steinsland
179 6/å Garmann	f k	T	?	31.9	10.4	3.8	—	—	1	Andr Halvorsen m fl, Tølavåg
180 Ms Tøsøy	f	T	13	42.0	16.0	7.4	Skandia	20	4	John Matiasen, Flesland
181 Mk Sjøliv I	t	T	25	60.0	15.0	6.0	Avance	30	1	M H Forland m fl, Håkonsund
182 Mk Øyglimt	t	T	26	60.0	15.0	5.0	Avance	35	0	Salamon Varøen, Tyrnevik
183 Mk Ideal	t	T	17	56.9	13.7	6.0	Wichm.	30	0	B O Døscherholmen m fl, Døscherholmen
184 Ms Flinken ¹⁾	f k	T	06	52.0	19.0	5.3	Wichm.	25	0	Hans Naustheller, Klokkarvik
185 Mk Sølvfisken	t	T	35	45.0	12.0	6.0	Union	20	0	Øyulf Telnas m fl, Klokkarvik
186 Ms Vona ²⁾	f	T	?	48.0	15.0	6.0	Askøy	20	0	Olai E Forland m fl, Håkonsund
187 Mk Jarløy	h t	T	16	56.1	15.1	6.6	Avance	22	0	Mikkel O Sæle m fl, Håkonsund
188 Ms Aina I	f	T	16	49.0	13.0	9.0	Skandia	40	3	Ole O Høiland m fl, Klokkarvik
190 Må Roald	f	T	28	38.3	12.1	5.9	Avance	20	0	Albrigt R Sangolt, Skogsvåg, y.
191 D Lun	h	S	01	88.5	17.3	8.7	Damp	120	2	Peder J Tøsse, Flesland
192 Ms Ørn ³⁾	l	T	?	48.0	15.0	7.0	Skandia	12	0	Ths Midttvedt, Tølavåg
194 Ms Lilly	f	T	18	47.0	16.4	7.8	Avance	22	0	Nils J Glæsnes m fl, Glesvær
195 Må Stjernen	f	T	18	22.0	11.0	5.0	Hein	14	0	Andr I Øvretveit m fl, Tølavåg
196 Ms Symra	f	T	25	37.0	12.5	5.0	Wichm.	12	3	Olai M Telle m fl, Tølavåg
197 Ms Blia	t	T	29	53.0	14.5	6.2	Wichm.	40	0	Jan Lerøy m fl, Lerøysjø
198 Ms Elin	k f	T	14	50.0	19.0	8.0	Skandia	35	0	Korsfjord Snurpenotlag, Tyrnevik

H-SO. Sveio merkedistrikt.

1 Ms Svalen	k f	T	23	37.8	13.5	7.0	Hein	16	0	Erl Skåleskog m fl, Mølstrevåg
2 Må Fisken	f	T	19	21.0	6.0	2.5	Dahl	2	0	Einar Lervik, Sveio
3 6/å Bamsen	f k	T	95	25.0	8.0	3.5	—	—	0	Jacob Enerstvedt m fl, Tjernagel
4 Må Prøven	k	T	02	27.6	9.6	3.5	Wichm.	4	0	Hans Enerstvedt m fl, Tjernagel
5 Må Erling	k	T	05	27.6	9.3	3.3	Tryg	6	0	Ole O Avløpet m fl, Mølstrevåg
6 Ms Veranda	f	T	07	37.5	12.8	5.0	Hein	10	0	Sigve T Hovda, Tjernagel
7 Må Svanen	f	T	24	25.0	8.0	3.5	Karm	5	0	Johannes Lyngholm, Mølstrevåg
8 Må Liv	f	T	10	26.8	9.5	3.5	Wichm.	6	0	Johannes Våga, Eltravåg
9 Ms Stella	k f	T	09	36.0	14.0	5.0	Rap	10	0	Reidar Vikse, Smørsund
10 Må Kobben	k f	T	03	26.0	8.0	4.0	Rap	5	0	Jan Fagerland, Førde i Hordaland
12 Må Fram	k	T	19	32.0	11.0	4.5	Hein	7	0	Ludolf Birkeland m fl, Smørsund
13 Ms Agnes	f	T	?	30.0	10.5	5.0	Karm	10	0	Peder Bua, Tjernagel
14 Må Modig	f	T	?	33.0	11.0	3.4	Grei	7	0	Johannes Bua, Tjernagel
15 Må Grei	k f	T	10	26.0	8.0	4.0	Grei	7	0	Johan Jokumsen, Eltravåg
16 Må Venus	k	T	15	28.8	9.6	4.8	Grei	7	0	Berner S Våga, Sveio
17 Må Fram	f	T	05	27.5	9.3	3.8	Dan	5	0	O G Vikse m fl, Smørsund
18 Må Viksefjord	f	T	10	23.2	8.2	3.0	Avance	6	0	Håkon O Vikse, Smørsund
19 4/å Ternen	f	T	16	20.0	6.0	2.0	—	—	1	T P Våga, Førde i Hordaland
21 Ms Duen	k t	T	20	35.7	13.3	5.3	Karm	12	1	Jens H Hovda m fl, Eltravåg
25 6/å Fiskeren	f	T	?	27.0	9.0	3.5	—	—	0	Ditlef Møller m fl, Sveio
26 Ms Alken	k	T	08	27.0	10.0	5.0	Skandia	4	1	Theodor Vold m fl, Mølstrevåg
27 6/å Vigderen	k f	T	90	22.7	7.8	2.8	—	—	0	Kr D Wåga, Førde i Hordaland
28 Ms Hovda	k	T	00	34.0	12.0	4.0	Hein	7	1	Ole K Hovda, Tjernagel
29 6/å Fram	f	T	?	21.0	6.7	2.5	—	—	3	Lars T Wåga, Sveio
30 6/å Silden	k f	T	04	25.0	9.0	6.0	—	—	0	Nils J Lokna, Tjernagel

1) Omb 1913. 2) Omb. 1927. 3) Omb. 1935.

SHELL PETROLEUM

H-SO Sveio — H-T Tysnes.

Farkostens nummer, art og navn	Anvendelse	Materiale	Byggeår	Langde	Bredde	Dybde	Maskin, navn	Antall HK	F. & fangstb.	Eierens (den korresponderende reders) navn og postadresse
36 6/å Lyngen	f	T	09	24.0	8.8	3.0	—	—	0	Peder S Lyngholmen, Eltravåg
38 Ms Løven	k f	T	05	30.0	12.0	4.0	Avance	10	0	Mikkel T Hovda m fl, Eltravåg
39 8/å Duen	f	T	10	25.0	9.0	3.3	—	—	0	Mikkel T Hovda m fl, Eltravåg
40 6/å Seien	k f	T	10	23.0	6.7	2.8	—	—	0	Teodor S Hovda, Tjernagel
42 8/å Luken	f	T	01	25.8	8.3	3.5	—	—	0	Jens H Hovda, Eltravåg
43 6/å Hardan-geren	f	T	89	19.0	5.8	2.5	—	—	0	Jens H Hovda, Eltravåg
45 Ms Makrillen	k f	T	12	28.0	10.0	4.5	Grei	8	2	Ole J Våge, Smørsund
46 8/å Fram	k f	T	?	24.9	8.8	3.2	—	—	0	Lars H Bua, Tjernagel
48 Må Sprett	k f	T	08	20.0	7.0	3.0	Sabb	5	0	Reinert Enestvedt, Tjernagel
49 8/å —	k f	T	04	24.0	8.0	4.0	—	—	0	Johs Lyngholm, Mølstrevåg
51 Ss Mønstre	l	T	95	29.0	10.0	4.5	—	—	1	Joh Mønstre m fl, Mølstrevåg
52 Ms Kristine	fl	T	00	32.0	11.0	5.0	Hein	8	0	Theodor S Hovda, Tjernagel
53 6/å Ravn	k	T	68	26.3	8.0	2.8	—	—	0	Reinert Reiersen, Tjernagel
54 Må Tryg	k	T	15	25.5	9.2	3.9	Tryg	6	0	Torger P Våga, Sveio
55 Må Snyg	f	T	19	18.0	6.0	3.0	Atlanta	4	0	R T Lyngholmen, Eltravåg
57 4/å Hovda	f k	T	80	19.0	5.0	1.8	—	—	0	Mikkel Hovda, Eltravåg
58 Så Strømsvold	l	T	?	20.0	8.0	4.5	—	—	0	M Strømsvold m fl, Smørsund
59 Må Fram	k f	T	11	20.0	5.3	2.0	L. Grei	4	0	Andreas L Sveio, Sveio
60 Må Astra	f k	T	22	26.0	8.8	3.4	Wichm.	5	0	Magne S Hansen, Eltravåg
61 Må Kjell	k	T	18	26.5	8.5	3.5	Wichm.	3	0	Johannes Våga, Sveio
62 Må Brødrene	k f	T	16	28.0	9.0	4.0	Alpha	5	0	Magne Hansen, Tjernagel
63 Må Pit	f k	T	00	22.0	7.0	3.0	Wichm.	3	0	Lars B Årvik, Eltravåg
64 4/å Ven	f	T	?	25.0	8.5	3.5	—	—	0	Joh B Rød, Førde i Hordaland
65 Må Brødrene	k	T	27	32.0	10.5	3.8	Wichm.	10	0	Ole O Avleipet, Mølstrevåg
66 Må Bjarne	f	T	28	21.8	7.5	4.3	Aktiv	4	0	Ole Lyngholm, Mølstrevåg
67 Må Ford	f k	T	?	28.0	8.0	5.0	Bilm.	12	0	Johan O Vikse, Smørsund
68 Ms Lilly	k f	T	12	33.9	13.3	5.7	Rap	12	0	Peder H Lokna, Tjernagel
69 Må Fram	k f	T	?	24.0	8.0	4.0	Rap	4	0	Simon Mønstre, Mølstrevåg

H-SØ. Sæbø merkedistrikt.

1 Ms Sigrid	ft	T	14	26.0	8.0	5.0	Normo	7	1	M Hvidsten m fl, Kvitstein i Manger
3 Må Tryg	ft	T	30	24.4	7.4	2.7	Lohne	4	0	M Haukeland m fl, Sæbøvågen
4 Mk President	f k	T	17	60.0	15.5	6.0	Thor	35	4	M J Kviste m fl, Kvitstein i Manger
5 Må Venus	k f	T	20	23.4	6.4	?	Motor	5	0	Ole Solheim, Sæbøvågen

H-T. Tysnes merkedistrikt.

1 Ms Frida	k f	T	04	39.6	13.9	7.0	Gideon	16	1	N O Høviskeland m fl, Opdalseidet
7 Må Wernø	k	T	17	33.5	10.5	3.6	Americ.	9	1	Hans B Instøen m fl, Reksteren
8 Ms Bredablik	kt	T	17	42.0	14.0	5.0	Gideon	16	1	G A Flygansvær m fl, Klinkholmen
10 Mk Lanønnen	k t h	T	34	70.0	16.5	8.2	Wichm.	60	0	J O Fagerbakk m fl, Flatråker
11 Sk Emma	f	T	80	41.0	15.2	4.7	—	—	1	J S Alsaker m fl, Onarheim
14 Mk Oddny	k	T	15	40.0	12.3	5.0	Hein	10	1	K O Flygansvær m fl, Klinkholmen
17 Må Alf ¹⁾	f k	T	?	26.3	8.0	3.0	Rap	5	0	Karl O Lunde m fl, Lundegrend
18 Mk Harald	t	T	16	45.0	13.0	5.7	Wichm.	16	1	Martin Vågen m fl, Lundegrend
21 Må Årbakke	k f	T	18	31.0	7.0	4.5	Hein	7	0	A I Årbakke m fl, Nymark
22 Mk Rap	k f	T	15	41.0	11.0	4.5	Rap	12	1	L A Kaldefos m fl, Reksteren
23 Ms Falken	k	T	95	32.9	13.1	6.0	Skandia	12	1	Ole J Myklebust m fl, Nymark
24 Ss Prøven	kl	T	14	37.0	12.8	5.0	—	—	0	Lars J Neshavn, Neshamn
28 Må Fram	k f	T	13	32.0	10.5	4.5	Aktiv	7	0	Ole R Langeland, Onarheim

1) Omb. 1918.

Farkostens nummer, art og navn	Anvendelse	Materiale	Byggeår	Lengde	Bredde	Dybde	Maskin, navn	Antall HK	F. & fangstb.	Eierens (den korresponderende reders) navn og postadresse
30 Må — ¹⁾	f k	T	10	33.0	10.4	3.6	Wichm.	8	0	O J Skjelland m fl, Onarheim
31 Ms Vega	l t	T	00	33.0	14.0	4.4	Dan	12	4	A M Tjelle, Onarheim
32 Må Notman	f	T	18	35.1	9.6	5.3	Stabil	5	0	Georg Skår, Reksteren
34 Ms Brødrene	k t	T	17	40.0	14.0	6.5	Hein	10	0	Mikal Skjellevik m fl, Onarheim
36 Ms Enigheten	t	T	85	45.1	16.6	6.5	Grei	15	0	Anders Kongsvik m fl, Neshamn
37 Ms Irma I	f k	T	07	59.3	18.4	7.4	Populær	30	1	Engel Berge m fl, Malkenes
38 Ms Gyda	f t	T	19	38.0	13.0	5.4	Alpha	6	0	Vilh S Ersvær m fl, Reksteren
39 Ms Olga	f t	T	12	31.9	12.7	4.2	Wichm.	7	0	Ingv. A Gjøvåg m fl, Reksteren
41 Må Alen	k f	T	23	31.0	9.0	4.0	Alpha	6	0	Torbjørn H Hope, Reksteren
43 Må Sunde	f	T	09	25.5	8.3	3.4	Wichm.	4	0	Kr A Sunde m fl, Klinkholmen
44 Mk Finn	f	T	16	27.0	7.0	3.3	Wichm.	6	0	J Alsaker m fl, Onarheim
46 6/å —	f	T	00	26.0	9.0	3.3	—	—	0	Sæbjørn Frøkedal, Reksteren
47 6/å Jukelen	f	T	05	26.0	8.0	3.2	—	—	0	Anders A Flygansvær, Reksteren
48 Mk Dayspring	t k	T	95	57.6	16.8	7.2	Vestkyst	25	0	Mikal Helland m fl, Onarheim
49 Må Brødrene	f	T	?	22.5	7.0	2.5	Wichm.	4	0	Nils K Torsnes m fl, Flatråker
50 Ms Elsa	f k	T	14	36.6	15.4	5.4	Saffle	10	0	Johs J Løkhammer, Nordhuglo
52 Mk Rask	t	T	26	50.0	12.7	5.5	Populær	22	0	Nils Langeland, Onarheim
53 Ms Magne	k f	T	?	40.0	15.0	7.0	Avance	15	0	Peder Skorpetveit, Onarheim
55 Ms Glib	k f	T	05	35.0	12.0	5.0	Skude	12	0	Johannes J Siglevik, Tysnes
56 Ms Kongsfjord	t k	T	30	50.0	16.0	7.0	Avance	25	0	Sigvald Kongsvik, Neshamn
57 Ms Trygg	t	T	29	28.5	7.1	3.8	Skandia	6	0	Hans I Gjøvåg, Reksteren
58 Ms Liljen	f k	T	29	38.0	11.0	6.0	Søderb.	12	0	Alfred Moss m fl, Onarheim
59 Mbf Grei	f t	T	30	28.0	8.4	3.4	Lettvint	7	0	Georg L Anuglen m fl, Onarheim
60 Må Activ	f	T	22	30.0	9.0	4.0	Aktiv	5	0	Rasmus Sunde, Nymark
61 Msk Jarløy I	h	T	18	100.2	23.5	9.5	Skandia	70	0	Petter Meyer m fl, Opdalseidet
62 Ms Rutt	f k	T	25	29.0	9.0	3.4	Wichm.	4	0	Jakob Haukefær, Reksteren
63 Ms Edith	f	T	20	42.5	17.0	9.6	Rap	22	0	Elling Skår, Flatråker
64 Mk Minde	t	T	18	35.0	8.5	5.0	Dahl	10	0	Gustav Hjertager, Onarheim
65 Ms Kapella	f t	T	33	42.0	13.0	6.0	Union	20	0	Anders A Flygansvær, Reksteren
66 Mk Falken	t	T	09	55.5	11.4	7.3	Wichm.	25	0	G M Skaten m fl, Onarheim
68 Må Sten	f k	T	23	30.0	9.0	4.0	Avance	6	0	Karl Gullaksen, Amlandsstø
69 Må Enes	f	T	28	29.7	7.9	3.3	Lettvint	5	0	Berner Enes, Reksteren
70 8/å —	f	T	35	28.0	8.9	4.1	—	—	1	Gerhard Skaten m fl, Onarheim

H-U. Ullensvang merkedistrikt.

1 Ms Hanna	t	T	?	46.3	19.0	5.9	Skandia	20	1	Olav Velure, Lofthus
2 Ms Sønnøva	t	T	02	51.6	16.1	5.9	Wichm.	25	0	Torkel Børve m fl, Børve

H-UK. Ulvik merkedistrikt.

1 Mk Voni	t	T	74	53.2	15.4	7.0	Ideal	30	0	S Vambheim, Ulvik i Hardanger
3 Må Kobben	f k	T	31	32.0	11.0	6.0	Avance	10	0	Torkel O Osa, Ulvik i Hardanger
4 Mk Urholm	k f t	T	95	62.6	17.0	7.4	Bolind.	40	0	A Bakke m fl, Ulvik i Hardanger

H-V. Valestrand merkedistrikt.

1 Ms Agnes	f	T	08	49.0	15.3	6.0	Skandia	20	0	Harald Lie m fl, Valevåg
2 Ms Fremtid	k f hv	T	32	41.9	13.5	5.8	Wichm.	12	5	Konst Jakobsen, Auklandshamn

1) Omb. 1921.



H-V Valestrand — H-VB Vikebygd.

Farkostens nummer, art og navn	Anvendelse	Materiale Byggeår	Lengde	Bredde	Dybde	Maskin, navn	Antall HK	F. & fangstb.	Eierens (den ko-responderende reders) navn og postadresse
4 Mk Munin I	t k	T'08	61.9	18.4	7.9	Wichm.	70	1	Isak Hystad, Auklandshamn
5.6/Å —	f	T'?	22.0	7.3	3.0	—	—	1	H H Økland m fl. Auklandshamn
7 6/Å —	f	T'02	27.0	8.5	2.5	—	—	1	Johan L Mjånes, Auklandshamn
8 Må Alma	k f	T'17	22.0	7.0	3.0	Wichm.	4	1	K Jacobsen, Auklandshamn
9 Må Borghild	k f	T'20	24.5	8.0	3.5	Wichm.	5	2	K Jacobsen, Auklandshamn
10 Ms Silden ²⁾	k f	T'16	32.0	10.4	4.2	Snogg	12	0	Gregorius Økland, Auklandshamn
11 Ms Palmen	f	T'18	39.0	13.0	5.0	Wichm.	12	0	Kristen Møllerhaug, Valevåg
12 Ms Stoksund	t	T'01	48.0	15.5	6.0	Nordlys	20	0	Anders Kongsvik, Valevåg
14 Må Peik	f	T'?	26.0	8.0	3.5	Grei	6	0	Torbjørn Hovland, Valevåg
15 Ms Ternen	ft	T'?	28.4	12.4	4.4	Sterk	10	0	Tomas Litangen, Liereid
16 6/Å Trygg	f	T'10	30.0	11.0	3.4	—	—	1	Harald Lie m fl. Valevåg
18 Ms Brisingen	f	T'00	28.0	9.0	4.0	Dahl	14	0	Peder R Lie m fl. Valevåg
19 6/Å Vårsilden ²⁾	f	T'00	28.0	10.0	3.0	—	—	1	Peder R Lie m fl. Valevåg
20 8/Å —	f	T'00	28.0	9.5	3.0	—	—	1	K K Brokenes m fl. Valevåg
21 Mk Heievarde	hv	T'?	70.0	18.0	7.0	Populær	35	0	Ola H Økland, Auklandshamn
22 Ms Falken	f	T'?	37.0	14.0	6.0	Skandia	15	1	Gerhard Mjånes, Auklandshamn
23 Ms Kamp	hv	T'?	36.0	14.0	6.0	Avance	15	0	Johannes Jakobsen, Auklandshamn
24 6/Å Eidsvåg	ft	T'06	28.0	9.0	2.5	—	—	1	G D Eidsvåg m fl. Valevåg
26 Ss Laura	f	T'?	34.0	11.5	3.5	—	—	0	Thomas Drivenæs, Auklandshamn
27 8/Å Mons	k f	T'04	26.0	9.0	3.5	—	—	2	H K Økland m fl. Auklandshamn
28 Må Treyter	f	T'?	28.0	8.0	5.0	Wichm.	2	0	Torgeir Lokna, Valevåg
29 6/Å —	f	T'?	22.0	6.0	2.5	—	—	0	Anders Lunde, Liereid
30 Må Snygg ³⁾	k f t	T'07	29.2	9.8	3.8	Wichm.	4	0	Endre Hauge, Valevåg
31 6/Å —	f	T'?	30.0	10.0	4.0	—	—	1	Kristen Møllerhaug m fl. Valevåg
32 Ms Lydia	f	T'96	37.0	13.5	6.0	Populær	10	0	Lars J Fagerland m fl. Førde i H.
33 6/Å —	f	T'?	24.0	8.0	3.0	—	—	2	Haktor T Lier, Liereid
34 8/Å —	f	T'23	29.0	9.0	3.5	—	—	2	Ola Gramshaug m fl. Valevåg
37 Må Jakson	f	T'31	22.0	5.0	2.0	Meteor	2	0	Arne A Gramshaug, Valevåg
39 Ms Destroy	f	T'06	34.0	12.0	5.0	Grei	16	0	Johs J Tvedte, Valevåg
40 Mk Vang	k t	T'80	61.3	15.8	7.2	Avance	25	1	H Stueland m fl. Auklandshamn
41 Ss Concord 4	t	T'08	38.6	14.0	4.8	—	—	0	Helge E Økland, Auklandshamn
42 Ms Jonny	t	T'09	33.0	8.0	3.0	Tryg	6	0	Torbjørn Th. Hope, Liereid
44 4/Å Svartbak	f	T'26	22.0	6.5	3.0	—	—	0	Torbjørn Hovland, Valevåg
45 Ms Engelin	f	T'32	30.0	8.3	4.0	Wichm.	4	0	Torbjørn Hovland, Valevåg

H-VØ. Varaldsøy merkedistrikt.

1 Ms Hauken	k	T'19	30.0	10.5	5.0	Wichm.	8	0	A Haukenes, Varaldsøy
3 Mk Marthine	ft	T'00	48.0	15.0	5.0	Vestkyst	16	0	Johannes M Nernes, Mundheim
6 Mk Solstrand	k f	T'24	57.0	14.0	7.0	Wichm.	20	1	Peder P Nernes m fl. Varaldsøy
9 Mk Svindland	k f	T'31	70.0	17.0	8.5	Wichm.	60	1	Anders P Svindland, Varaldsøy
10 Må Kjørland	ft	T'32	31.0	9.0	5.0	Populær	12	0	Anders Kjørland, Varaldsøy

H-VB. Vikebygd merkedistrikt.

1 Sk Anna	t f	T'?	40.0	14.0	7.0	—	—	0	Oluf Hovland, Førde i Hordaland
3 Må Lilly	f	T'11	26.0	7.0	4.0	L. Grei	4	2	H A Erve m fl. Førde i Hordaland
6 Mk Rukan	f	T'?	21.0	5.0	3.0	Wichm.	2	0	N J Tveit, Førde i Hordaland
7 Ms Silden	k	T'11	33.0	12.0	5.0	Stord	12	0	Martin Svendsbø, Trovåg
9 Ms Fiskeren ⁴⁾	k f	T'02	32.0	11.0	4.4	Grei	7	0	Sivert E Borrevåg, Håvardsholm

Hordaland fylke.

— 422 —

H-VB Vikebygd — H-Ø Ølen.

Parkostens nummer, art og navn	Anvendelse	Materiale	Byggear	Lengde	Bredde	Dybde	Maskin, navn	Antall HK	F. & fangstb.	Eierens (den korresponderende reders) navn og postadresse
12 Må Lord	k f	T	18	31.0	10.0	4.0	Hein	6	0	Edv Bratten, Smørsund
13 Må Fisken	k f	T	96	22.0	7.0	4.0	Motor	3	0	Harald G Arvik, Arvik i Sunnh.
14 Ms Sonja	f	T	31	26.0	9.3	3.6	Wichm.	5	0	Hans Grunnvåg, Førde i Hordal.
15 8/å —	f	T	12	19.6	5.3	2.5	—	—	0	K J Tveit m fl, Førde i Hordaland
16 Ms Måken	f	T	93	35.0	12.5	5.0	Kampen	10	2	Reidar R Stuland, Håvardsholm
17 Ms Alfa	f	T	03	32.3	11.5	4.5	Wichm.	6	0	Johs G Tveit, Førde i Hordaland

H-Ø. Ølen merkedistrikt.

1 Mk Anna	t	T	81	43.0	18.0	6.0	Elefant	12	0	Knut H Lunde, Ølen
2 4/å —	f	T	20	20.0	6.0	2.0	—	—	0	Tørris T Hetland, Ølensvåg
3 Ms Berg	t	T	05	28.0	8.0	3.0	Wichm.	5	0	Marselius L Berge, Ølensvåg
4 4/å Berge	f	T	00	15.0	5.0	3.0	—	—	0	Lars L Berge, Ølensvåg
5 6/å —	f	T	?	22.0	6.0	2.5	—	—	0	Petter K Berge, Ølensvåg
6 Ms Svanen	t	T	19	34.0	11.0	5.0	Snøgg	8	0	Nils Fadnæs m fl, Ølen
7 4/å Nøk	f	T	19	15.0	6.0	3.0	—	—	0	Nils Fadnæs, Ølen
8 4/å Trygg	f	T	17	22.0	7.0	3.5	—	—	0	Nils Fadnæs m fl, Ølen
9 4/å —	f	T	?	20.0	5.5	2.5	—	—	0	I E Ryen m fl, Ølen
10 Ms Aktiv	kt	T	16	32.0	10.0	4.0	Aktiv	6	0	Ole T Klungeland, Ølen
12 4/å —	f	T	?	20.0	5.0	2.0	—	—	0	Petter K Berge, Ølensvåg
13 6/å —	f	T	?	30.0	8.5	3.5	—	—	0	Petter K Berge, Ølensvåg
14 Ss Olga	fkl	T	?	34.0	12.0	5.5	—	—	0	Lars B Grundevåg m fl, Innbjøa
15 6/å —	f	T	?	20.0	6.0	2.3	—	—	0	Lars B Grundevåg, Innbjøa
16 4/å —	f	T	?	28.7	6.4	2.9	—	—	0	Johs Johannessen m fl, Innbjøa
17 Må Telegram	t	T	?	30.4	10.7	4.1	Gideon	5	0	Johs Johannessen, Innbjøa
18 Må Måken	kf	T	10	30.0	10.0	4.0	Rap	5	0	Mikal Apalvik m fl, Innbjøa
19 Ms Njerd	t	T	19	37.0	9.0	5.0	Dahl	10	0	Amund T Nervik, Skjærsvik
20 4/å —	f	T	?	24.0	6.0	3.5	—	—	1	Torbjorn Nervik m fl, Skjærsvik
21 Mk Hvalen ¹⁾	t	T	45	52.7	18.0	7.2	Aktiv	12	0	Anders H Lunde m fl, Ølensvåg
22 Mk Nor	ft	T	20	28.0	6.5	3.0	L. Grei	4	0	Severin K Utbjo, Utbjoa
23 Må Fram	ft	T	21	27.0	6.5	3.5	Karm	7	0	Anton I Ramsø, Haugsgjerdet
24 Ms Kantanella	ft	T	?	32.0	11.5	6.5	Motor	10	4	Erik Eriksen, Innbjøa
26 Må Kvikk	t	T	17	16.0	5.0	4.0	C. Perf.	3	0	Johannes Mikkelsen, Innbjøa

Signal: -----

AKTIESELSKAPET

Kopervik Kuldepot

ADM. DIR.: ELIAS SANDVIG
KOPERVIK - NORGE

Førsteklasses **BUNKERKUL** leveres døgnet rundt. Elektrisk kran, automatisk vekt. 30' ved kaien. Ferskvann fra kai. — —

Telegr.adr.: **BUNKERKUL.**

Telefon 56 og 93

R-E Egersund — R-H Haugesund.

Farkostens nummer, art og navn	Anvendelse	Materiale	Byggeår	Lengde	Bredde	Dybde	Maskin, navn	Antall HK	F. & fangstb.	Eierens (den korresponderende reders) navn og postadresse
-----------------------------------	------------	-----------	---------	--------	--------	-------	-----------------	-----------	---------------	--

Rogaland fylke.

R-E. Egersund merkedistrikt.

1 Ms Vesthavet	h	T	'33	54.2	18.0	8.0	Union	75	0	Elias Nordfjord m fl, Egersund
5 Mk Normann	k h	T	'98	38.8	13.2	4.4	Union	20	0	Nic. Leidland, Egersund
6 Må Grei	k	T	'10	26.5	8.8	4.0	Grei	7	0	Theodor Thoresen, Egersund
7 Må Start	k	T	'14	28.0	9.0	4.0	Rap	5	0	Andreas Hadland, Egersund
8 Mj Gry	t	T	'59	68.0	19.7	8.2	Gamma	40	0	Alex Hagland, Egersund
9 Må Kjell	k	T	'07	26.0	8.8	4.2	Rap	5	0	Anton Leidland, Egersund
12 Må Alpen	k	T	'22	19.0	6.0	3.0	Fairb.	3	0	Andr N Leidland, Egersund
15 Må Duen	k	T	'14	20.0	6.0	4.0	Fairb.	3	0	Andreas N Leidland, Egersund
19 Ms Engøy	h	T	'21	51.3	17.3	5.7	Hein	26	0	Tobias Thorsen m fl, Egersund
20 Mk Concord ¹⁾	t	T	'91	72.0	17.0	7.0	Vestkyst	18	0	Adolf Persen, Egersund
26 Ms Elda	k	T	'04	36.5	14.0	5.5	Avance	8	0	Gerhard Håland, Egersund
27 Ms Bruvig	k h t	T	'00	45.8	19.4	5.9	Avance	15	0	Gerhard Håland, Egersund
29 Må Sabben	k	T	'34	25.4	8.3	3.4	Sabb	5	0	Adolf Håland, Egersund
32 Må Sport	k	T	'17	19.0	6.0	3.0	Evinr.	2	0	Harald Sjursen, Egersund
33 Mk Hilde	t	T	'76	53.0	15.9	7.5	Wichm.	12	1	Gerhard Håland, Egersund
34 Ms Terje Viken	h k	T	'28	54.2	20.1	9.6	Rap	45	0	Emanuel Røsvik, Egersund
35 Må Tjell	k	T	'12	24.0	8.0	4.0	Rap	4	0	Wilhelm Berentsen, Egersund

R-H. Haugesund merkedistrikt.

1 Mk Brødrene	t k h	T	'89	57.8	16.5	7.4	Bolind.	20	0	Valdemar Møller, Haugesund
2 Mk Pet	h	T	'06	69.0	19.1	9.0	Avance	55	0	Kyvik & Co. A/S m fl, Haugesund
3 D Sjøglimt	h k f	S	'94	105.0	21.5	11.0	Damp	380	3	Jacob Svinelid, Haugesund
4 Ms Gjøa	h v k	T	'07	44.0	16.0	5.5	Skandia	12	0	Korn. Kristiansen m fl, Haugesund
5 Må Trygg	f k	T	'19	20.0	6.5	3.0	Atlanta	4	0	Gunvald Willumsen, Haugesund
6 D Mimer	h k	J	'88	100.2	20.1	11.4	Damp	280	4	A/S Atle, Haugesund
7 D Eik	h v	S	'08	99.7	20.1	11.9	Damp	380	0	A/S Larvik Hvalfangerselskap, Haugesund
8 Må Fram	k f	T	'22	23.0	7.5	3.0	F. M.	5	0	Peter Svendsen, Haugesund
9 D Herkules	h v	S	'08	95.7	18.6	11.0	Damp	310	0	A/S Larvik Hvalfangerselskap, Haugesund
10 D Silva	h v	S	'10	95.0	19.1	10.9	Damp	265	0	A/S Larvik Hvalfangerselskap, Haugesund
12 D Scapa	h v	S	'10	95.0	19.1	10.9	Damp	265	0	A/S Larvik Hvalfangerselskap, Haugesund
13 Må Ølo	k	T	?	19.8	6.4	2.2	C. Perf.	4	0	Carl Thorsen, Haugesund
14 Må Haugastø	k	T	'14	24.3	8.5	3.7	Aktiv	4	0	Sigvald Soltvedt m fl, Haugesund
15 Må Alken	k	T	'20	22.7	8.0	5.0	Karm	5	0	Knut Matland, Haugesund
16 Må Mågen	k	T	'12	31.0	9.0	4.5	Tryg	6	0	Håkon As, Haugesund
17 Må Fredheim	k	T	'09	24.0	8.0	2.8	Aktiv	3	0	Halvor Halvorsen, Haugesund
18 Må Sve	k	T	'14	21.0	6.7	2.8	Stand.	3	0	Johan Hovland, Haugesund
19 Må Karm 2	k	T	'30	24.0	7.9	4.0	Karm	5	0	Jakob Ellingsen, Haugesund
20 Må Karm	k	T	'22	21.0	6.4	2.4	Karm	3	0	Odin Hansen, Haugesund
21 Må Rask	k	T	'16	22.7	8.0	3.1	Wichm.	3	0	Trygve Anda, Haugesund

1) Oaab. 1933.

„BRUNVOLLMOTOREN“

Vert uttala som den beste båtmotor.

BRØDR. BRUNVOLL
MOTORFABRIKK MØLDE

Farkostens nummer, art og navn	Anvendelse	Materiale	Byggear	Lengde	Bredde	Dybde	Maskin, navn	Antall HK	F. & fangstb.	Eierens (den korresponderende reders) navn og postadresse
22 Må Fremad	f k	T	?	30.0	7.5	5.0	Sterk	5	0	Andreas Vallestad, Haugesund
23 Må Falk	k f	T	00	20.0	5.5	2.0	Atlanta	3	0	Gunmar Åse, Haugesund
24 Må Kvik	k	T	19	20.5	6.6	2.5	Wichm.	2	0	Karl Helgesen, Haugesund
25 Må Tonjer	k	T	23	21.0	4.5	3.7	Magnet	3	0	Trygve Mevik, Haugesund
27 Må Havsulen	k	T	94	22.3	7.3	2.3	Wichm.	2	0	Johs. Krokedel m fl, Haugesund
28 Må Nutid	k	T	16	20.7	5.7	2.7	Brilliant	4	0	Sivert Eltvåg, Haugesund
29 D Tørbrand	h	S	18	133.3	24.0	11.0	Damp	452	3	Trygve Matland, Haugesund
30 D Lesseps	h	J	81	260.7	34.7	24.1	Damp	750	4	H M Wrangell, Haugesund
31 D Henry	h	S	07	170.5	28.0	13.8	Damp	350	3	D/S A/S Henry, Haugesund
33 Må Trygg	k f	T	15	27.0	12.0	5.0	Rap	5	0	Kristian Johansen, Haugesund
34 D Isafold	h	T	09	185.0	32.0	17.0	Damp	500	2	Olav Østensjø, Haugesund
35 D Hardhaus	k h	S	12	109.7	22.1	10.6	Damp	320	2	D/S A/S Br. Lothe, Haugesund
36 Ms Lovise	t	T	09	37.5	13.0	4.3	Aktiv	10	1	Olaus Hervig, Haugesund
37 Ms Brødrene	f k	T	06	32.0	12.0	5.0	Americ.	8	1	Bertel Hervik, Haugesund
40 Ms Gerda	t k	T	96	43.6	18.1	5.6	Stella	12	1	Mathias Larsen, Haugesund
41 Må Spanholmen	k	T	19	22.5	7.0	4.0	Karm	5	0	Sjurd Kringeland m fl, Haugesund
42 Må Lausingen	k	T	20	23.5	7.3	4.0	Karm	5	0	Halfd Hersvik, Haugesund
43 Må Blåen	k	T	10	22.0	7.3	2.3	Wichm.	2	0	Oscar Thorbjørnsen, Haugesund
44 D Thore Hafte	h	S	96	175.6	27.6	13.9	Damp	460	2	A/S Liv, Haugesund
45 Mk Eastern Foam	t	T	21	61.8	17.9	7.9	Karm	45	1	A/S Eastern Foam, Haugesund
46 Må Anna	k f	T	18	25.0	7.3	3.0	Motor	5	0	Bernt Knutsen, Haugesund
47 Ms Proven	k	T	00	29.0	12.0	5.0	Dahl	12	2	Mathias Kvalevåg, Haugesund
48 Må Hanna	k	T	20	24.0	7.5	3.5	Statto	5	0	Adolf Sveen, Haugesund
49 Må Trods	k	T	08	22.0	7.0	3.0	Karm	4	0	Heiberg Kilen m fl, Haugesund
50 D Aldebaran	k h	J	00	106.6	20.5	10.4	Damp	250	2	Olav Østensjø, Haugesund
51 Må Trygg	k	T	15	22.3	5.3	2.7	Ferro	8	0	Chr Th Torgersen, Haugesund
53 D Kvalen	k h	J	90	101.8	20.1	11.9	Damp	320	2	D/S A/S Kvalen, Haugesund
54 Må Frei	k f	T	?	21.5	6.8	3.3	Wichm.	4	0	Tønnes H Log, Haugesund
55 Må Kvikk 2	k f	T	08	26.5	9.0	4.0	Wichm.	4	0	Thor J Helgesen, Haugesund
56 Må Håbet	k	T	00	32.3	11.0	3.7	Activ	11	0	Peder Severinsen, Haugesund
57 D Argo	h	S	98	144.7	25.1	11.7	Damp	429	2	Carl Fiskåen, Haugesund
59 Må Ulven	k	T	?	20.0	5.0	2.5	Skude	3	0	Carl A Thorsen, Haugesund
60 Må Alken	f	T	15	23.0	9.0	5.0	Wichm.	4	0	Otto Sirnes, Haugesund
61 Må Dan	f k	T	?	27.0	9.0	4.0	Dan	6	0	Jørgen Bleivik m fl, Haugesund
63 Må Brødrene	k f	T	29	25.0	8.0	3.5	Levahn	4	1	Olaf Grønholder m fl, Haugesund
64 D Delfin	f	J	81	28.0	8.0	5.0	Damp	25	0	Johan Olsen m fl, Haugesund
65 Må Rap	k	T	20	23.0	7.8	3.2	Rap	4	0	Johan Sjursen, Haugesund
66 Må Lydig	k f	T	15	22.9	6.7	2.5	Alpha	4	0	Hilmar Sørensen, Haugesund
68 Ms Snapop	f k	T	14	31.0	10.5	4.0	Normo	7	0	Carsten Olsen m fl, Haugesund
69 Må Svint	f	T	32	26.0	8.0	3.5	Karm	5	0	Georg Clementsen, Haugesund
70 D Foula	h v h	J	10	92.0	18.0	10.5	Damp	285	0	D/S A/S King, Haugesund
71 D Busta	h v h	J	10	92.0	18.0	10.5	Damp	230	0	D/S A/S King, Haugesund
72 Må Viking	f k	T	?	25.0	9.0	4.0	Popular	4	0	Hilmar Eide, Haugesund
73 Må Fryd	k	T	23	23.0	7.5	3.0	Gideon	4	0	Einar Sørvåg, Haugesund
74 Må Lyn	f	T	19	23.0	7.0	5.0	Sterk	5	0	Nils Nordstrøm, Haugesund
75 D Svanholm	h	S	17	179.7	28.6	12.8	Damp	632	2	Reiersen & Matland, Haugesund
76 Må Kvitøy	k f	T	18	26.0	9.0	3.7	Sabb	5	0	Hans H Kvamme, Haugesund
77 D Hareid ¹⁾	h	S	06	136.8	17.7	11.4	Damp	400	2	Johan Rasmussen, Haugesund

1) Omb. 1928.



Farkostens nummer, art og navn	Anvendelse	Materiale	Byggear	Lengde	Bredde	Dybde	Maskin, navn	Antall HK	F. & fangstb.	Eierens (den korresponderende reders) navn og postadresse
78 Må Kjøpholmen	k	T	29	23.0	7.0	4.6	Alpha	2	0	Alf Larsen, Haugesund
79 Må Trøyter	f	T	34	31.7	10.4	5.0	Karm	7	0	Henry Lokna, Haugesund
80 Ms Viking	f	T	?	26.0	9.0	5.5	Aktiv	4	0	Ingolf Antonsen, Haugesund
81 D Jarl	h	J	89	147.9	24.8	12.6	Damp	269	2	S/A Jarl, Haugesund
82 Må Reidung	k f	T	?	26.3	6.4	2.3	F. M.	3	0	Ommund Thorbjørnsen, Haugesund
83 D Vedøy	h	J	91	101.2	20.5	10.7	Damp	250	2	D/S A/S Vedøy, Haugesund
85 Må Tell	k	T	10	28.0	9.8	3.2	Lettvint	5	0	Ivar Ivarsen, Haugesund
86 Må Kjell	k	T	22	20.0	5.0	2.5	Snøgg	3	0	Ole Hansen, Haugesund
87 Må Nestholmen	k f	T	22	22.0	6.5	2.7	Aktiv	4	0	Alfred Mikkelsen, Haugesund
88 Må Anny	f	T	30	19.0	5.3	2.5	Motor	3	0	Johan Håland, Haugesund
89 Må Sverre	f	T	14	17.5	7.0	2.5	Rival	3	0	Kjedølsmed Andersen, Haugesund
90 Må Klar	f k	T	?	24.8	8.4	3.0	Populær	4	0	Severin Madsen, Haugesund
91 Må Sab	f k	T	34	30.3	10.4	4.3	Sabb	5	0	Knut Hope, Haugesund
92 Ms Tora	f k	T	?	37.0	12.0	5.5	Kampen	10	1	Jakob Støle, Haugesund
93 Må Fram	k	T	13	23.0	7.0	5.0	Autom.	4	0	Peder M Samuelsen, Haugesund
94 D Storesund	h	S	90	173.0	26.7	12.6	Damp	370	4	Ant Ommundsen m fl, Haugesund
95 D Sollund	h	S	08	221.6	32.2	11.9	Damp	761	2	D/S A/S John Knudsen, Haugesund
96 D Harald	f k	T	07	39.0	13.0	5.0	Damp	45	0	Lars E Larsen, Haugesund
97 Må Måken	k f	T	31	29.0	9.0	5.0	Rap	6	0	Kristian Johansen, Haugesund
99 Ms Stein	t	T	?	45.0	15.3	6.5	Grei	12	0	Ingebrigt Olsen m fl, Haugesund
100 D Urter	k	S	02	122.0	22.8	11.8	Damp	350	3	Rasmus Stange, Haugesund
101 Ms Selen	k f	T	05	36.2	13.1	5.0	Rap	12	0	Jakob Falkeid, Haugesund
103 Ms Klara	k t	T	16	47.6	19.3	8.9	Avance	35	1	O Samsonsen m fl, Haugesund
105 D Klepp	h k t	J	02	45.0	10.0	5.5	Damp	59	0	N Sivertsen & Sønner, Haugesund
106 D Island	h	S	18	174.9	29.9	15.7	Damp	643	2	D/S A/S Island, Haugesund
107 D Løvøy	h	S	89	175.6	22.5	11.7	Damp	260	2	A/S Kolnes, Haugesund
108 Må Erna	f	T	26	22.2	6.7	2.8	Sabb	3	0	H Andr Ellingsen, Haugesund
109 Må Einar	k f	T	?	30.0	12.0	5.0	Normo	7	1	Einar Nygård, Haugesund
113 Ms Julie	k	T	20	24.0	9.0	4.0	Wichm.	5	0	Joh Jacobsen m fl, Haugesund
114 D Streymoy	lv	S	02	86.7	17.2	12.5	Damp	250	0	H M Wrangell & Co A/S, Hg.sund
115 Må Sprøit	k	T	15	26.0	7.0	4.0	Populær	4	0	Johan Dankel, Haugesund
116 Må Jøung Jack	k t	T	06	72.0	19.2	8.6	Wichm.	60	0	A/S Young Jack, Haugesund
117 D Kristine I	h	S	04	226.3	33.2	15.8	Damp	685	2	D/S A/S Ryvingen, Haugesund
118 Må Selleningen	k	T	25	23.0	8.6	3.0	Karm	5	0	Gudm Clementsen, Haugesund
119 Må Trygg	k	T	14	25.0	8.0	4.0	Motor	3	0	Lars Lie, Haugesund
120 D Force	h	S	06	149.0	26.2	12.3	Damp	400	2	D/S A/S Force, Haugesund
121 Må Odin	k	T	00	25.0	8.5	3.5	Karm	5	0	Herman Henriksen, Haugesund
122 D Bokn	h	S	90	195.0	28.1	11.0	Damp	500	2	D/S A/S Bokn, Haugesund
123 Må Ulvøy	k	T	10	21.0	5.0	4.5	Motor	3	0	Alf Haugsnes, Haugesund
124 Ms Nor	k	T	01	36.0	13.0	5.0	Skandia	12	0	Martin Adnesen m fl, Haugesund
125 Må Skansen	k f	T	30	26.0	8.5	4.0	Aktiv	4	0	John Storesund, Haugesund
126 Må Rasken	k f	T	21	21.8	6.0	3.0	Aktiv	4	0	Gunval Gundersen, Haugesund

RADIO-apparater og deler.

Specialitet: Anlegg for fiskefartøier.

Reparasjon og ombygning av eldre apparater. Garanti.

Billigste priser.

RAGNV. WESTBØE — Haugesund

Telefon 2550. Privat 1272

Skjoldveien 2

Rogaland fylke.

— 426 —

R-H Haugesund — R-K Kopervik.

Farkostens nummer, art og navn	Anvendelse	Materiale	Byggeår	Lengde	Bredde	Dybde	Maskin, navn	Antall HK	F. & fangstb.	Eierens (den korresponderende reders) navn og postadresse
127 Må Atle	k	T	16	22.0	6.8	2.4	Motor	3	0	Hilmar Dahle, Haugesund
128 Må Gloppen	f	T	25	23.0	6.5	3.0	Skude	3	0	Carl Thorsen, Haugesund
129 Må Trip	f	T	23	22.8	7.0	2.5	Karm	5	0	Ivar Ivarsen, Haugesund
130 D Stordøy	h	S	96	107.0	21.3	10.2	Damp	185	2	John K Kyvik, Haugesund
131 D King	h	S	18	175.2	33.0	15.7	Damp	641	2	Brødrene Lothe, Haugesund
132 M Torgeir I	h	K	19	145.4	26.9	12.0	Bolind.	320	2	A/S Borgundøy, Haugesund
133 Må Sellenningen	f k	T	10	24.0	9.0	4.0	Wichm.	4	0	Sigurd H Nilsen, Haugesund
134 M Millrock	h k	T	20	99.3	22.9	10.9	Gardner	180	2	Roald Larsen, Haugesund
136 D Varøy	h	S	92	249.9	33.5	21.5	Damp	1005	4	D/S A/S Føina, Haugesund
138 D Steinar	h	S	90	129.2	21.4	12.1	Damp	250	3	Kr Høgh Hervig m fl, Haugesund
139 D Activ	h	S	03	166.2	26.2	12.6	Damp	480	3	D/S A/S Alf Lindøes rederi, Haugesund
140 Må Odd	k	T	?	23.0	6.5	3.3	Kermoth	8	0	Ole Røssehaug m fl, Haugesund
141 D Bausen	h	K	03	145.8	27.0	9.6	Damp	196	2	D/S A/S Bausen, Haugesund
142 D Br. Lothe	h	J	18	125.1	22.3	12.6	Damp	480	2	D/S A/S Brødr Lothe, Haugesund
143 D Ino	h	T	99	165.4	27.2	15.2	Damp	352	2	Osmund Hamre & Co. A/S, Hauges.
145 D Røysund	h	S	19	182.0	28.0	12.9	Damp	660	2	D/S A/S Fraktfart, Haugesund

R-K. Kopervik merkedistrikt.

1 Ms Elisa	f k	T	03	34.0	13.0	6.0	Skandia	16	0	Reinert Danner m fl, Kopervik
2 Ms Finn	t	T	77	51.5	16.3	6.3	Skandia	12	0	Sverre Salamonsen, Kopervik
3 Ms Dagmar	f	T	13	30.0	11.0	5.0	Concord	7	0	Carl Myhre, Kopervik
4 Ms Defender	f	T	08	30.0	10.5	4.8	Rap	7	0	Hans O Hansen, Kopervik
6 Ms Silden	f k	T	10	36.5	13.0	5.0	Rap	12	0	Ole Larsen, Kopervik
7 D Ruth	f	T	10	40.0	12.0	6.0	Damp	30	0	Johs Kalstø m fl, Kopervik
8 Må Brødrene	f	T	30	21.0	6.0	1.5	F. M.	6	0	Edv J Svåsand m fl, Kopervik
9 Ms Lom	h	T	10	32.9	11.6	4.6	Rap	12	0	Martin Østrem, Kopervik
10 Mk Håbjør ¹⁾	h	T	79	74.7	20.0	9.9	Skandia	40	0	A/S Håbjør, Kopervik
11 Må Ørn	f t	T	25	25.0	5.0	3.0	Bilm.	12	0	Sigvart Jensen, Kopervik
13 Mk Kvik	f	T	05	39.0	9.0	7.0	Gideon	10	0	Oskar Finne, Kopervik
15 Må Pil	f t	T	29	27.0	8.4	4.1	Sterk	5	0	Johan Skjold, Kopervik
16 D Jackdaw	k f h	S	03	130.0	21.1	10.7	Damp	425	2	S Sandsgård m fl, Kopervik
17 Må Kvik	f k	T	96	30.0	8.5	4.3	Sterk	6	0	Magnus Hansen m fl, Kopervik
18 Må Hein	f k	T	16	32.0	11.5	5.0	Hein	8	5	Ludvik O Høvring m fl, Kopervik
19 Ms Prøven 2	t	T	10	49.5	16.6	7.5	Skandia	25	0	Iver J Hjelmås, Kopervik
20 Ms Norden	t	T	?	40.0	16.0	4.5	Skandia	15	0	Mikal Johannesen, Kopervik
21 Må — ²⁾	f	T	10	20.5	6.2	3.0	Grei	4	0	Bernt Helgeland, Kopervik
22 Ss Marie	k	T	00	29.0	11.0	3.5	—	—	0	Gotfred Nilsen, Kopervik
23 Må Glimt	f	T	?	30.0	11.0	5.0	Dan	8	0	T P Hermansen m fl, Kopervik
24 Må Duen	k f	T	17	33.6	10.3	3.4	Wichm.	5	0	Jakob Larsen, Kopervik
25 Ms Vaine ³⁾	k f	T	17	42.5	14.2	5.6	Nygrei	30	0	Johannes S Sund, Kopervik
26 Ms Dendy	f	T	08	34.0	12.2	5.3	Rap	12	0	Nils H Olsen, Kopervik
27 Ms Alken ⁴⁾	f	T	21	32.0	11.3	4.3	Rap	12	0	Andreas O Dahm, Kopervik
28 Mk Levi ⁵⁾	h	T	75	73.5	19.2	8.9	Skandia	25	0	Sivert Sandsgård, Kopervik
29 Må Smørstakk	f	T	17	24.0	7.5	3.0	Trygg	5	0	Andreas Tyse, Kopervik
30 Må —	f	T	?	22.0	5.0	3.0	Levahn	3	0	J Mydland, Kopervik
31 Må Fram	f	T	18	30.0	11.0	4.0	Rap	7	0	Knut Kristoffersen, Kopervik
33 Må —	f	T	03	20.5	6.7	2.5	Grei	3	0	Martin Bjørnson, Kopervik
34 Må —	f	T	?	23.9	7.2	3.0	C. Perf.	8	0	Steinar Olsen, Kopervik
35 Må Lars	f k	T	26	24.0	8.0	5.0	Snøgg	5	0	H Hermansen sen m fl, Kopervik
36 Ss Marie	k f	T	92	35.0	12.0	5.0	—	—	0	Sven Hansen, Kopervik
37 D Saga	h k t	T	01	170.7	28.1	16.0	Damp	370	2	S/A Karmøy, Kopervik

R-K Kopervik — R-SN Skudeneshavn.

Farkostens nummer, art og navn	Anvendelse	Materiale	Byggsår	Lengde	Bredde	Dybde	Maskin, navn	Antall HK	F. & fangstb.	Eierens (den korresponderende reders) navn og postadresse
38 Må —	f	T ?		19.7	7.0	3.0	Levahn	3	0	Elius Wåge, Kopervik
39 Må —	ft	T ?		24.0	7.0	2.5	C. Perf.	6	0	Paul Hop, Kopervik
40 Ms Elisa	f	T13		34.8	13.0	4.9	Dan	10	0	Ivar Clausen, Kopervik
42 Må Lydia	f	T ?		23.5	7.5	5.5	Rap	5	0	Jacob Welde, Kopervik
43 Må Teddy	f	T ?		26.0	5.0	4.0	Wichm.	2	0	Nils E Bygnes, Kopervik
44 Må Ill	f	T90		20.5	6.1	2.2	F. M.	3	0	Andreas O Dahm, Kopervik
45 Må Odd	f	T22		26.0	9.0	3.7	Skandia	3	0	Odd Kristensen, Kopervik
46 Ms Anna	f	T05		39.0	16.0	5.0	Skandia	15	4	Sigvart Høvring, Kopervik
47 Må Sport	f	T22		21.0	6.5	4.5	Atlanta	6	0	Kristen Snørteland, Kopervik
48 Ms Svanen	f	T13		32.5	11.5	5.5	Populær	10	0	Peder Rusnes, Kopervik
49 Ms Gundvor	k ft	T16		44.6	15.4	5.0	Grei	18	3	Ole Larsen m fl, Kopervik
50 Mk Tryg	f	T15		42.0	11.0	5.0	Union	20	0	Knut Hansen, Kopervik
51 Ms Gofarnæs	l h k	T18		61.8	19.4	7.8	Karm	15	0	Isak Eriksen A/S, Kopervik
52 Må Margit	f	T ?		25.0	6.0	5.0	Eagle	6	0	Malvin Guttormsen m fl, Kopervik
53 Ms Alken	f	T16		28.5	11.0	3.7	Karm	7	0	Karl Berg Finne, Kopervik
54 Må Makrellen	f	T13		26.7	9.3	3.5	Karm	7	2	Leonard Bertelsen m fl, Kopervik
55 D Finn	f	T11		28.0	6.0	5.0	Damp	25	0	Martin P Paulsen, Kopervik
56 Må Klang	f	T ?		21.0	6.3	2.5	Fresbei	5	0	Lars Myhre, Kopervik
57 Må Fiskar	f	T26		24.5	7.5	3.0	Rap	3	0	Mandius Kolbeinsen, Kopervik
58 Må —	f	T23		17.0	4.0	3.0	Motor	1	0	Johan Wåge Larsen, Kopervik
59 Må —	f	T24		27.0	8.0	3.5	M. Acro	5	0	Anfin Johan Welde, Kopervik
60 Må —	f	T ?		19.0	6.3	2.7	Atlanta	4	0	Lars Skjold m fl, Kopervik
61 Må —	f	T35		22.0	6.5	2.5	Wichm.	2	0	Martin Nilsen, Kopervik
62 Må —	f	T ?		28.0	8.5	3.3	Stabil	5	0	Ole Myhre, Kopervik
64 Må —	f	T24		22.0	6.5	2.5	Regal	5	0	John Bygnes, Kopervik
65 Må Snar	f	T17		19.0	6.0	2.5	Tenfj.	3	0	Gerhard Sjursen, Kopervik
66 Må Jonsok	f	T ?		25.5	6.2	3.2	Marna	5	0	Jakob Gismarvik, Kopervik
67 Må Harald	f	T15		23.0	6.0	4.5	C. Perf.	8	0	Marton Håland, Kopervik
68 Må —	f	T22		33.7	6.3	3.6	Wohls.	12	0	Kasper Skår, Kopervik
69 Må Normann	f	T17		31.8	9.9	3.3	Vølund.	6	0	Knut Kolstø, Kopervik
70 Må Liv	f	T18		23.0	7.0	3.0	Stærkod.	4	0	Thorleif Walentinsen, Kopervik

R-SS. Sandnes merkedistrikt.

1 Ms Sanna	t	T09		31.9	11.2	4.9	Stabil	12	0	A/S Sandnes Preserv. Co, Sandnes
2 Må Storm	f	T ?		27.7	9.6	3.8	Rap	5	0	Sandnes Canning Co A/S, Sandnes
3 Må Fennia	t	T10		18.5	6.8	3.0	Fennia	3	3	Othar Omundsen, Sandnes
5 Må Fram	t	T12		26.2	7.9	3.3	Rap	5	0	A/S Sandnes Preserv. Co, Sandnes
6 Må Gannsfjord	t	T17		32.0	11.0	4.0	Autom.	12	0	Gannsfjord Preserving Co A/S, Sandnes
7 Mk Kirstine	h	T96		83.5	21.4	9.8	Gamma	40	1	A/S Sandnes Høvleri & Trælastfr.
10 Mk Lindesnes	k	T84		52.3	16.0	6.9	Grei	12	0	H Thengs, Sandnes
12 Ms Gyda	k h	T05		56.2	17.5	7.1	Skandia	20	0	A E Jørpeland, Sandnes
13 Må —	f	T ?		19.0	6.0	2.0	Glimt	4	0	Jonas Knoph, Sandnes
14 Må Prøv	f	T31		25.0	9.0	3.5	Dan	8	0	Simon M Simonsen, Sandnes
15 Må Seien	f	T20		17.5	4.9	2.3	Eagle	3	1	Racin Simonsen, Sandnes

R-SN. Skudeneshavn merkedistrikt.

2 Ms Søløyen	k f	T13		34.5	12.4	5.0	Skude	16	0	Johan Johnsen m fl, Skudeneshavn
4 Må —	k f	T20		25.3	7.8	3.5	Skude	5	0	Berdines Olsen, Skudeneshavn
5 D Skude	th	T21		142.2	28.0	14.4	Damp	220	3	Gjesten og Mehus, Skudeneshavn
6 Må —	f k	T02		31.0	10.5	3.7	Regal	5	0	I Valentinsen m fl, Skudeneshavn

R-SN Skudeneshavn.

Farkostens nummer, art og navn	Anvendelse	Materiale Byggeår	Lengde	Bredde	Dybde	Maskin, navn	Antall HK	F. & frangstb.	Eierens (den korresponderende reders) navn og postadresse
9 Må Lundø	k f	T'23	24.0	5.0	3.5	Rap	4	0	J Bendiksen m fl, Skudeneshavn
10 Ms Solo	f k	T'11	37.0	12.4	4.7	Rap	12	0	O N Lahammer m fl, Skudeneshavn
11 G/Å —	f k	T'02	25.0	8.5	3.0	—	—	0	O N Lahammer m fl, Skudeneshavn
12 Må —	k f	T'?	26.6	8.8	2.8	Rap	5	0	P M O Lahammer m fl, Skudenesh.
14 Mk Håstein	h k	T'00	92.7	25.0	12.4	Bolind.	50	2	Ole Melhus m fl, Skudeneshavn
15 Må —	f k	T'?	26.0	8.8	4.0	Regal	4	0	Karl K Naby m fl, Skudeneshavn
16 Må Harald	k f	T'98	27.0	8.3	2.8	Rap	4	0	Bernh P Nornes, Skudeneshavn
17 Må —	k f	T'09	29.0	10.0	4.0	Grei	7	0	Lars Nornes, Skudeneshavn
18 Ms Nanna	k f	T'30	34.0	12.0	6.0	Skude	12	0	Ragnvald Olsen, Skudeneshavn
20 Mk Vikholm	h t	T'18	110.3	23.2	11.8	Bolind.	90	2	Ole Melhus m fl, Skudeneshavn
21 Mk Blenda I	h t	T'18	101.6	22.8	9.7	Bolind.	140	2	Ole Melhus m fl, Skudeneshavn
23 Må —	k f	T'00	31.0	9.5	4.0	Grei	7	0	Oskar Olsen, Skudeneshavn
24 Ms Marie	k f	T'08	37.0	13.0	5.5	Rap	12	0	Johan Hansen, Skudeneshavn
25 Ms Fri ¹⁾	k f	T'08	44.0	14.2	5.0	Rap.	12	0	Kristoffer Hersvik, Skudeneshavn
26 Ms Norma	k f	T'04	26.0	10.0	5.0	Rap	5	0	Samuel Pedersen, Skudeneshavn
27 Må Anna	k f	T'08	27.0	7.5	4.0	Wichm.	5	0	Johan Johannesen, Skudeneshavn
28 Ms Alma	k	T'08	38.0	14.0	5.0	Skude	16	0	Peder Paulsen, Skudeneshavn
29 Må —	k	T'84	20.0	5.5	2.0	C. Perf.	3	0	Johs Jakobsen, Skudeneshavn
30 Må Ivar ²⁾	k	T'14	26.0	8.0	4.5	Skude	5	0	Karsten Thomassen, Skudeneshavn
31 Ms Marie	k	T'04	36.0	12.0	4.0	Grei	14	0	O B Fredriksen m fl, Skudeneshavn
33 Ms Brødrene ³⁾	k f	T'00	35.5	13.0	4.5	Avance	10	1	Mikal Olsen, Skudeneshavn
34 Må —	f k	T'95	24.0	6.0	3.0	Regal	4	0	Kalle Meling, Skudeneshavn
35 Må —	k f	T'?	23.5	7.5	2.5	Atlanta	4	0	Sigvald Larsen, Skudeneshavn
37 Ms Fram	k	T'07	36.5	14.5	6.0	Normo	10	1	Håkon T Syre, Skudeneshavn
38 G/Å —	f k	T'?	23.7	7.0	2.3	—	—	0	Ragnvald Olsen, Skudeneshavn
39 Må —	k	T'?	20.0	5.5	2.0	Regal	4	0	Samuel Pedersen, Skudeneshavn
40 Må Ternen	k f	T'32	26.0	9.5	4.0	Sabb	5	0	Anders Østensen, Skudeneshavn
41 Må Rap	k f	T'?	28.0	7.0	2.5	Rap	5	0	Peder J Viik, Skudeneshavn
42 Må Trygg	k f	T'17	33.0	11.0	4.3	Rap	7	0	Johs Jakobsen, Skudeneshavn
45 Mk Nor	f k h	T'32	43.0	13.5	6.0	Skude	16	1	Ingvald Larsen, Skudeneshavn
46 Må —	k	T'13	21.0	6.4	2.9	Eagle	3	0	Rasmus Simonsen, Skudeneshavn
47 Må —	k f	T'88	27.0	10.0	4.0	Sabb	5	0	Alfred Hansen, Skudeneshavn
48 Må Greien	k f	T'10	30.0	9.5	4.0	Grei	6	0	Herman Josefsen, Skudeneshavn
49 Må Rap	k f	T'93	27.5	9.0	3.5	Regal	5	0	Teodor Olsen m fl, Skudeneshavn
50 Må Judith	k f	T'33	23.0	7.2	3.2	Skude	3	0	Kristian Karlsen, Skudeneshavn
51 Ms Santo	f k	T'06	37.0	15.0	5.0	Skandia	10	0	Carl Thomassen, Skudeneshavn
52 Må —	f k	T'19	26.0	11.0	8.0	Skude	5	0	Ingv Nilsen m fl, Skudeneshavn
53 Må —	k f	T'21	34.0	13.0	5.0	Karm	12	0	Teodor Torkelsen, Skudeneshavn
54 Ms Transport It	h t	T'13	32.0	9.5	5.0	Stabil	10	0	P E Pedersen, Skudeneshavn
55 Må Rapp	k f	T'18	31.0	11.0	5.0	Rap	7	0	Andr E Endresen, Skudeneshavn
57 Må —	k f	T'21	23.4	5.2	3.2	Rap	6	0	Jakob Hanson, Skudeneshavn
58 Så —	k	T'90	20.0	6.0	2.0	—	—	0	T Håversen m fl, Skudeneshavn
59 Må —	f	T'10	19.0	5.0	2.0	Regal	4	0	Gunval I Lahammer, Skudeneshavn
61 Må Silden	f	T'15	32.8	10.0	3.6	Rap	5	0	J A Oliverson m fl, Skudeneshavn
62 Må Rapp	f k	T'09	27.0	11.0	3.5	Rap	7	0	Andreas Anfinsen, Skudeneshavn

1) Omb. 1951. 2) Omb. 1953. 3) Omb. 1953.

BERNAKRÉmot sopp og råte i treverk.
WILLIAM NAGEL A/S - OSLO

R-SN Skudeneshavn — R-SG Sogndal.

Farkostens nummer, art og navn	Anvendelse	Materiale	Byggeår	Lengde	Bredde	Dybde	Maskin, navn	Antall HK	F. & fangstb.	Eierens (den korresponderende reders) navn og postadresse
64 Ms Pilen	fk	T'95	38.0	16.0	6.0	Grei	10	1	B Jørgensen m fl, Skudeneshavn	
65 Må Britania	kf	T'08	29.0	10.0	4.0	Grei	6	0	Herman Eriksen, Skudeneshavn	
66 Må Rask I	fk	T'33	29.0	9.0	7.0	Dux	8	0	Peder Steffensen, Skudeneshavn	
67 Må Lyr	fk	T'18	22.0	7.2	2.9	Sleipner	5	0	Einar Folnes, Skudeneshavn	
68 Ms Edith ¹⁾	fk	T'18	50.0	17.5	7.0	Rap	25	3	M Andreassen m fl, Skudeneshavn	
69 Må Sjøfuglen	fk	T'34	27.0	9.0	4.0	Skude	5	0	Johan Fosen, Skudeneshavn	
70 Må Makrellen	fk	T'?	23.0	7.0	3.0	Regal	4	0	Lars P Nornes, Skudeneshavn	
71 Må Silden	fk	T'?	27.0	9.0	4.0	Regal	4	3	Lars P Nornes, Skudeneshavn	
72 Ms Ternen	fk	T'11	33.0	10.5	5.0	Rap	8	1	Paul Hansen, Skudeneshavn	
73 Må Alken	f	T'34	23.8	7.8	3.3	Skude	3	0	Konrad Jespersen, Skudeneshavn	
74 Må —	f	T'34	23.2	7.3	3.2	Skude	3	0	Eilert Jacobsen, Skudeneshavn	
75 Må Gerd	fk	T'15	24.0	7.5	3.0	Skude	3	0	Karl Rasmussen, Skudeneshavn	
76 Må Kvik	k	T'05	27.5	8.5	3.5	C. Perf.	6	0	Johan Johnsen m fl, Skudeneshavn	
78 ?/å Sjøblomsten	f	T'00	19.0	6.0	2.5	—	—	0	Kristian Karlsen, Skudeneshavn	
84 6/å —	kf	T'00	22.0	6.0	2.5	—	—	0	Johan Josefsen, Skudeneshavn	
85 Må —	k	T'00	24.0	7.0	2.5	Snøgg	4	0	Herm Kristensen, Skudeneshavn	
88 Må —	kf	T'?	21.0	6.0	3.0	Magnet	3	0	Ole Nilsen, Skudeneshavn	
89 Må Grei	kf	T'00	26.0	8.5	3.0	Grei	4	0	Sam Pedersen m fl, Skudeneshavn	
91 8/å —	kf	T'89	20.0	6.0	2.5	—	—	0	Lars L Lahammar, Skudeneshavn	
92 6/å —	f	T'00	18.0	5.5	2.0	—	—	0	Edvard Eliassen, Skudeneshavn	
93 Må —	fk	T'15	27.0	9.0	3.5	Rap	5	0	L L Lahammar m fl, Skudeneshavn	
96 Må Rask	kf	T'22	19.4	6.0	2.5	Sterk	4	0	Johannes Hansen, Skudeneshavn	
99 D Fremtid I	ht	J'93	121.7	20.8	9.6	Damp	280	3	A/S Fremtid I, Skudeneshavn	
100 Må Høg	k	T'16	30.0	10.0	3.5	Rap	7	0	Peder Olsen, Skudeneshavn	
104 Mk Notre Dame des Dunes	kt	T'09	84.0	24.1	12.1	Karm	45	2	H Søiland, Skudeneshavn	
108 Må Karm	k	T'18	30.3	10.0	3.5	Karm	7	0	John Mevik, Skudeneshavn	
111 Må Mågen	fk	T'28	28.5	10.0	4.5	Skude	5	0	Nils Støylen m fl, Skudeneshavn	

R-SG. Sogndal merkedistrikt.

2 Må Bitten	kh	T'20	21.0	6.0	5.0	Sleipner	4	0	Magn Pettersen, Sogndal i Dalane
3 Må —	kf	T'33	22.0	6.0	?	Marna	5	0	Martin Løvland, Rekefjord
4 Ms Heim	k	T'19	42.0	12.0	6.0	Hein	18	0	Johan Gottfredsen, Rekefjord
5 Ms Oline	k	T'12	36.0	12.0	6.0	Rap	10	0	L Berentsen m fl, Sogndal i Dalane
6 Ms Klara	k	T'15	36.0	12.7	5.8	Rap	12	0	Sivert Ræg m fl, Sogndal i Dalane
7 Må —	k	T'16	30.0	10.5	5.0	Rap	7	0	Sivert Ræg m fl, Sogndal i Dalane
8 Må Rask	k	T'35	22.0	6.5	5.0	Solo	5	0	Gustav Sivertsen, Rekefjord
9 Må Glimt	kt	T'33	26.0	9.0	7.0	Glimt	7	0	Enok Bendiksen, Rekefjord
12 Må Plog	k	T'15	29.0	10.0	3.5	Rap	7	0	Johan S Bu, Sogndal i Dalane
13 Ms Fram	k	T'04	38.0	13.0	5.0	Grei	10	0	T Sigurdsen, Sogndal i Dalane
17 Må —	fk	T'16	18.5	5.0	3.0	Pan	2	0	Olaus Haneberg, Sogndal i Dalane
19 Må —	fk	T'14	21.0	5.3	4.7	C. Perf.	4	0	Theodor Reinertsen, Rekefjord
20 Må Knud	fk	T'16	21.0	6.0	4.0	Atlanta	4	0	Nils Jacobsen, Sogndal i Dalane
23 Må —	fk	T'11	28.0	8.0	4.0	Motor	6	0	Johan Gottfredsen, Rekefjord
25 4/å —	fk	T'14	18.5	5.8	2.2	—	—	0	Gustav Ræg, Sogndal i Dalane

1) Omb. 1932.

SHELL SMØREOLJER

Farkostens nummer, art og navn	Anvendelse	Materiale	Byggeår	Lengde	Bredde	Dybde	Maskin, navn	Antall HK	F. & langstb.	Eierens (den korresponderende reders) navn og postadresse
1 Må Jo-Jo	f	T	33	22.0	7.0	3.3	Concord	5	1	Johan Stausland, Stavanger
2 Må Jeppe	f	T	30	21.0	6.5	3.0	F. M.	4	0	Lauritz Visted, Stavanger
3 Må Buøy 2	fk	T	06	29.0	9.0	4.0	Buøy	5	2	Ole Olsen, Stavanger
4 Ms Gaulen	fk	T	06	34.7	12.0	5.0	Aktiv	11	0	Tønnes Stornæs, Stavanger
5 D Alken ¹⁾	tk	S	03	96.8	18.1	8.6	Damp	115	3	Stavanger Preserv. Co, Stavanger
6 Må Rubbestad	f	T	15	31.0	10.0	5.0	Wichm.	7	2	Ellef Johnsen, Stavanger
7 Må Rapp	f	T	95	30.0	9.6	3.7	Rap	5	2	Andreas Olsen, Stavanger
8 Må Snygg	f	T	96	28.0	9.0	3.6	Snøgg	6	2	Severin Olsen, Stavanger
9 Ms Anna Marie	f	T	33	38.0	13.0	6.5	Munkt.	25	0	Ole Jonassen Damm, Stavanger
10 Må Fiskeren	k ft	T	16	36.0	11.0	4.0	Wichm.	8	1	Jonas Jonassen, Stavanger
11 Mbf Karo	f	T	?	18.5	4.5	2.0	Motor	3	1	Thormod Thorbjørnsen, Stavanger
12 Må Fix	k ft	T	16	35.0	11.0	4.5	Rap	7	2	Andreas Lunde mfl, Stavanger
13 Må Kvik	f	T	35	22.5	7.0	3.0	F. M.	4	0	Leonard Wåge, Stavanger
14 Må Emil	fk	T	35	22.0	6.5	2.5	Glimt	4	0	Heinrich Meihack, Stavanger
15 Må Egil	fk	T	17	23.0	5.0	2.0	Eagle	4	1	Ole Berg, Stavanger
16 Må Arne	f	T	19	28.0	8.0	3.5	Missouri	7	1	Olaus Østensen, Stavanger
17 Ms Moder I	fk	T	15	49.8	17.6	7.5	Wichm.	30	4	Stavanger Preserving Co, Stvgr.
18 Må Prospect	f	T	34	21.0	7.0	2.0	R. M.	2	1	Halvor Varland, Stavanger
19 Ms Magrett	ft	T	13	50.0	13.0	6.8	Champ.	30	1	Marthinus Johnsen, Stavanger
20 Må Jøga	f	T	16	20.0	6.0	3.0	Grei	5	0	Oscar Olsen, Stavanger
21 D Alfa	t	J	72	80.0	12.7	7.0	Damp	75	2	A/S Alfa, Stavanger
23 Ms Duen	f	T	00	36.0	12.8	5.0	Hein	8	1	Johne Østebo, Stavanger
24 Ms Dristig I	fk	T	16	40.0	13.0	4.0	Skandia	10	2	O Ommundsen A/S, Stavanger
25 Må Buøy	fk	T	10	25.0	7.5	3.0	Snøgg	5	1	Bellest Bårdsen, Stavanger
26 Mk Engøy	t	T	13	51.1	14.0	5.5	Skandia	25	1	Ole Dahl mfl, Stavanger
27 Mk Trafikk ²⁾	t	T	67	50.8	11.5	5.7	Vestkyst	25	1	Peder J Johnsen, Stavanger
28 Må —	f	T	20	20.0	5.0	2.0	Glimt	4	0	Hans Larsen, Stavanger
29 Mk Liafjeld	k ht	T	18	75.4	20.4	9.4	Avance	92	0	Enok Helland mfl, Stavanger
30 Ms Ørnen	kt	T	10	38.0	12.0	4.0	Stabil	8	1	Randulf Wathnè, Stavanger
31 Ms Marta	fk t	T	07	37.0	12.0	3.5	Rap	12	1	Lauritz Eielsen, Stavanger
32 Må Teisten	f	T	05	19.0	4.0	2.0	Gideon	4	1	Lauritz Eielsen, Stavanger
33 Må Ole	fk	T	33	20.5	6.4	3.0	Marna	3	0	Jacob T Sømme, Stavanger
34 Ms Duen	f	T	00	24.0	6.0	4.0	Stella	8	2	Mandius Nygård, Stavanger
35 Mbf Rapp	k	T	?	25.0	8.0	4.0	Rap	4	0	Sigfrid Sivertsen, Stavanger
37 Ms Anna I	ft	T	00	28.0	12.0	6.0	Stella	7	1	Bjørn Bjørnsen, Stavanger
38 Må Sabb	k	T	33	24.0	8.5	4.0	Sabb	5	0	Harald Ellingsen, Stavanger
39 Ms Njørd	f	T	67	42.0	16.3	9.0	Verdan.	20	5	Konrad O Berekvam, Stavanger
40 Ms Frøya	f	T	98	30.0	12.0	5.5	Sølyst	8	3	Svend Svendsen, Stavanger
41 Ms Sønneva ³⁾	k f	T	12	38.0	14.0	5.5	Rap	15	1	Mauritz Skjeivig, Stavanger
42 Ms Cecilie	k	T	35	53.9	16.3	7.2	Avance	25	1	O Johannesen mfl, Stavanger
43 Ms Dagny	k	T	10	35.0	13.5	4.0	Wichm.	15	1	Knud Samsonsen, Stavanger
45 Må Delfin	f	T	30	22.0	6.5	3.5	C. Perf.	6	1	Johan Stahl, Stavanger
46 Må Odd	k	T	24	26.0	8.0	4.5	Glimt	7	0	Kr Larsen Vassøy, Stavanger
47 Må Sjøgutten	f	T	18	31.0	14.0	8.0	Hein	7	0	Trygve Bakken, Stavanger
48 Må — ⁴⁾	f	T	32	23.5	7.8	5.2	Glimt	5	0	Johan Vika, Stavanger
49 Ms Salmo	kt	T	17	69.0	16.8	7.2	Bolind.	45	1	Chr Bjelland & Co A/S, Stavanger
50 D Sele	kt	S	17	129.2	23.3	10.0	Damp	450	3	Chr Bjelland & Co A/S, Stavanger
51 D Sardinien ⁵⁾	k ht	S	94	114.3	20.7	10.5	Damp	300	3	Chr Bjelland & Co A/S, Stavanger

1) Omb. 1928. 2) Omb. 1917. 3) Omb. 1935. 4) Omb. 1934. 5) Omb. 1930.



Farkostens nummer, art og navn	Anvendelse	Materiale Byggear	Lengde	Bredde	Dybde	Maskin, navn	Antall HK	F. & fangstb.	Eierens (den korresponderende reders) navn og postadresse
52 D Ulstein	t	S 13	100.0	17.6	6.8	Damp	125	1	A/S Alfa, Stavanger
53 Ms Snål	t	T 13	60.9	19.9	7.8	Hexa	40	1	Chr Bjelland & Co A/S, Stavanger
54 D Svithun	t h	S 02	92.8	18.2	8.9	Damp	145	3	Chr Bjelland & Co A/S, Stavanger
55 D Skipper	t k	J 78	98.4	16.0	9.8	Damp	155	3	Chr Bjelland & Co A/S, Stavanger
56 D Skudesnæs	t	T ?	81.4	14.2	7.4	Damp	60	1	Chr Bjelland & Co A/S, Stavanger
57 Mk Sølyst	t	T 17	52.9	14.7	6.5	Bergs.	45	1	Chr Bjelland & Co A/S, Stavanger
58 Mk Brislingen	t	T 11	48.5	13.2	5.8	Bolind.	25	1	Chr Bjelland & Co A/S, Stavanger
59 Må Sleipner	f	T 31	23.0	6.5	3.8	Sleipner	4	0	Alf Pedersen, Stavanger
60 Mk Strømmen	f	T 79	45.0	10.0	4.7	Dan	14	0	Kristen Knudsen, Stavanger
61 D Sunde	t k h	S 69	105.1	19.0	10.7	Damp	190	3	Chr Bjelland & Co A/S, Stavanger
62 Mk Sola	t h k	T 17	80.7	17.5	8.2	Wichm.	80	3	Chr Bjelland & Co A/S, Stavanger
63 Mk Sæbøvik	t k	T 17	81.1	17.2	8.1	Wichm.	80	3	Chr Bjelland & Co A/S, Stavanger
64 Mk Sandnes- fjord	t	T 13	57.5	14.8	7.0	Wichm.	30	1	Chr Bjelland & Co A/S, Stavanger
65 Mk Sport	t	J 73	126.1	16.7	9.4	Avance	120	2	Chr Bjelland & Co A/S, Stavanger
66 Mk Kobben	t	T 11	48.5	13.2	5.8	Bolind.	25	1	Chr Bjelland & Co A/S, Stavanger
68 Må Einar	f	T 34	26.0	9.0	4.0	Glimt	6	2	Svend Svendsen, Stavanger
69 D Stjernen ¹⁾	f	T 12	45.0	10.0	5.0	Damp	25	0	Ludvig Eriksen, Stavanger
70 Mk Bru	t	T 13	47.8	12.1	4.7	Wichm.	40	1	Karl Sirevåg, Stavanger
71 Ms Marie	f k	T ?	31.0	12.0	5.0	Vestkyst	8	1	John Wåge, Stavanger
72 Ms Delphin	f t	T 90	40.0	16.0	5.0	Skandia	25	4	Johs Møland, Stavanger
73 Må Leo	f k	T 08	27.0	9.5	4.0	Roald	4	1	L Clausen, Stavanger
74 Må Perfect	f	T 90	20.0	6.0	2.5	Motor	4	0	Severin Rønneberg, Stavanger
75 Mk June Munktell	k f	T 08	60.8	17.4	8.0	Munkt.	75	1	Marthon Bredal, Stavanger
77 D Nor	k f t	J 70	94.9	18.1	9.1	Damp	95	2	Brislingkontoret 1914, Stavanger
78 Må Glimt	f k	T 90	24.0	7.0	5.0	Glimt	4	1	Isak Larsen mfl, Stavanger
79 D Ternen 3	t	S 08	106.7	19.3	9.5	Damp	185	3	Stavanger Preserving Co, Stvgr.
80 Må Fiskeren	f k	T 35	25.0	9.0	4.0	Rap	5	0	Arnt Sivertsen, Stavanger
81 Må Agny	f k	T ?	20.0	6.0	5.0	Eagle	4	1	Ole S Hansen, Stavanger
82 Må Ekko	f	T 26	24.0	7.0	2.9	Sleipner	6	1	Johannes Evertsen sen., Stavanger
83 Må Vennen	f	T 11	28.0	9.0	4.8	Eagle	7	0	Johan Nilsen, Stavanger
84 Må Finn ²⁾	f k	T 16	31.0	10.5	5.0	Hein	7	0	Kristoffer Engøy, Stavanger
86 Ms Lista	k t	T 00	30.5	11.0	5.0	Ideal	8	0	Berge Bertelsen, Stavanger
87 Må Gosen	k	T ?	24.0	8.5	4.0	Mekanik	6	1	Simon Log, Stavanger
88 Må Trygg	f k	T 27	21.0	6.0	3.0	Atlanta	4	1	Børge Pedersen, Stavanger
89 Ms Strand	f k t	T 17	43.0	16.0	7.0	Skandia	10	0	Chr. Bjelland & Co. A/S, Stavanger
90 Må Blink	t	T 06	29.0	8.0	4.0	Thor	8	1	Lauritz Johnsen, Stavanger
91 Må Fairbank	f	T 13	27.5	9.0	3.5	Fairb.	7	1	Leif Johannesen, Stavanger
92 Må Heim	f k	T 10	29.0	9.0	4.0	Danette	4	1	T Knudsvik, Stavanger
93 D Kvitsøy	f	J 10	60.0	10.0	4.5	Damp	45	1	Mikal Johnsen, Stavanger
94 Må Bjørnø	f k	T 06	25.0	4.5	2.5	Buøy	4	0	Bernh Bjørnø, Stavanger
95 Må Finn	f	T 20	22.0	7.0	4.0	Buøy	4	0	Mathias Johnsen, Stavanger
96 Må Oskar	f	T 21	23.0	7.6	3.8	Grei	4	0	Ole Idsal, Stavanger
97 Må Trygg	f	T ?	21.0	6.6	4.0	Bilm.	12	0	Olaus Gjerde, Stavanger
98 Må —	f	T ?	18.0	6.0	2.0	Svalland	2	0	Erik Høiland, Stavanger
99 Ms Fremad	f k	T 17	36.0	11.0	5.0	Skandia	7	1	Selius Eike, Stavanger
100 D Darling	t	S 94	84.7	12.2	7.9	Damp	122	2	A/S Darling, Stavanger
101 Må Seien	k f	T 30	24.0	9.0	4.0	Glimt	6	0	Erling Bakken, Stavanger
102 Ss Hanna	f	T 90	12.0	5.0	3.0	—	—	1	Kastberg Knudsen, Stavanger
103 Må Oder	f k	T 34	24.0	7.5	3.5	Glimt	5	0	Nils Nilsen, Stavanger
104 Må Den grønne	f k	T ?	36.0	15.0	4.0	Skandia	12	0	Enok Helland, Stavanger
105 Må Presis	f k	T 16	30.0	7.0	3.5	Toll	7	1	Einar Furre, Stavanger
106 Må Rap	f k	T 16	28.0	8.0	4.0	Rap	5	1	Andreas Eide, Stavanger

Rogaland fylke.

— 432 —
R-S Stavanger.

Farkostens nummer, art og navn	Anvendelse	Materiale	Byggear	Lengde	Bredde	Dybde	Maskin, navn	Antall HK	F. & fangstb.	Eierens (den korresponderende reders) navn og postadresse
107 Må Håkon	f	T	17	32.0	10.5	4.2	Hein	7	1	Aslag Aslagsen, Stavanger
108 Må Marna	f k	T	30	24.0	7.5	3.3	Marna	4	0	Andreas Olsen, Stavanger
109 Må Rask	f	T	18	35.0	12.0	4.5	Snøgg	8	1	Bertel Bertelsen, Stavanger
110 Mbf Margot	f	T	34	24.0	6.9	3.0	Roald	5	0	Ragnvald Myhre, Stavanger
111 Ms Mågen	k f	T	05	34.0	11.8	4.6	Aktiv	7	0	Millard Paulsen, Stavanger
112 Må Real	f	T	29	24.0	8.0	4.0	Real	9	0	Kristian Stornæs, Stavanger
114 D Rask	h	S	90	167.0	27.2	16.0	Damp	555	2	Brødr Anda, Stavanger
115 D Stabil ¹⁾	k	S	95	120.6	20.5	10.4	Damp	265	4	D/S A/S Delphine, Stavanger
116 Ms Trygg	f k	T	30	23.0	6.5	5.5	Glimt	5	0	Einar Gundersen, Stavanger
117 Ss Marie	l	T	38	35.0	13.5	6.0	—	—	0	Jørgen Pedersen, Stavanger
119 Ms Sjøblomsten	f	T	08	27.0	9.0	4.0	C. Perf.	6	1	Samson O Jansen, Stavanger
120 Ms Odin	t f	T	00	42.0	16.0	10.0	Populær	22	1	Edvin Hanstvedt, Stavanger
121 Ms Sjøblomsten	f	T	14	42.0	12.0	5.5	Wichm.	20	1	Johan Tjensvold, Stavanger
122 Må Sørhaug	f	T	12	21.0	6.0	4.0	Glimt	4	1	Hans Olavsen m fl, Stavanger
123 Må Thor	f	T	30	21.0	6.5	3.5	Marna	3	0	Osvald Rødder, Stavanger
124 D Jotun	h	S	92	172.5	24.7	12.9	Damp	297	2	Torjer Meling, Stavanger
126 Må Olav	f k	T	10	32.0	12.0	8.0	Stella	8	1	Elmar Hansen m fl, Stavanger
127 Må Johanne	f	T	12	24.0	7.8	3.2	Stabil	4	0	Bjørn J Hagen, Stavanger
128 Må Jolla	k	T	12	22.0	5.0	3.0	Gideon	4	0	Mikal Kristensen, Stavanger
129 Må Inga	f	T	31	22.0	6.0	5.0	Motor	4	1	Arne J Stølsvik, Stavanger
131 D Comet ²⁾	f	S	70	35.0	8.3	5.3	Damp	28	0	Ole Madsen, Stavanger
132 Må Fix 2	k	T	18	26.0	8.5	4.5	Skude	5	1	Amund Hansen m fl, Stavanger
133 Mk Flaks	f k	T	20	33.0	10.0	5.0	Aktiv	9	1	Henrik Sunde, Stavanger
134 Må Hval	f	T	13	26.0	8.0	3.0	Rap	5	0	Jakob Byberg, Stavanger
136 Må Terje	f	T	26	24.0	8.0	3.0	Sleipner	4	1	Bjarne Hellevik, Stavanger
137 Ms Sympati	k t	T	13	40.0	17.0	5.0	Avance	18	2	Wilhelm Bårdsen, Stavanger
138 Må Toppnæs	f t	T	19	25.0	6.8	4.0	Avance	8	1	Ole Torkelsen, Stavanger
139 Må Floien	f	T	10	37.0	9.0	4.0	Gamma	8	0	Thorvald Nilsen m fl, Stavanger
140 Må Svanen	f k	T	15	21.0	6.0	2.9	Sandrup	4	2	Kaspar E Karlsen, Stavanger
141 Må Rapp	f	T	?	21.0	6.0	3.0	Union	5	0	Ingvald Fjelde, Stavanger
142 Må Glimt	f	T	14	28.0	8.5	4.5	Bilm.	10	1	Theodor Asland, Stavanger
143 Må Tripp	f	T	16	21.0	6.0	4.0	Motor	4	1	Samuel Thorbjørnsen, Stavanger
144 Ms Anna	f h	T	18	33.1	13.0	5.5	Vestkyst	12	1	Berner O K Høivik, Stavanger
145 D Feistein	k t	S	96	106.8	21.2	9.0	Damp	260	1	A/S Darling, Stavanger
146 Må Johan	f	T	30	23.0	7.5	3.5	Marna	6	0	Johan Johannesen, Stavanger
147 Ms Kari	k f	T	16	28.0	10.0	6.0	Dux	8	2	Ole Martinsen, Stavanger
148 Ms Anna 2	k t	T	17	34.0	16.0	6.0	Aktiv	12	1	Anders Oppedal, Stavanger
149 Må Fiolen	f	T	34	24.0	7.4	3.8	Glimt	4	1	Karl Joh. Emanuelsen, Stavanger
150 Ss Bianka	f k	T	16	28.0	11.0	8.0	—	—	0	Severin Engø, Stavanger
151 Må Slampen	f k	T	09	35.0	12.0	5.0	Skandia	10	1	Conrad Gryte, Stavanger
152 Mk Sport I	f k	T	20	33.0	8.5	3.3	Gideon	5	1	Tollef T Ljosdal, Stavanger
153 Må —	f	T	31	24.0	8.4	4.5	Marna	6	0	Sjur Oddsen, Stavanger
154 Må — ³⁾	f	T	?	24.0	7.0	5.0	Motor	10	0	Hans Høivik, Stavanger
155 Mbf Anton	f	T	33	25.0	8.4	3.9	Ideal	5	0	Tønnes Tønnessen, Stavanger
156 Må Kari	f	T	12	21.5	7.0	3.0	Snøgg	5	0	Rikard Myrnæs, Stavanger
157 Må Kvik	f	T	07	27.0	8.0	3.0	Rap	5	0	Jacob Høiness, Stavanger
158 Må Havhesten	f k	T	?	30.0	11.0	4.0	Union	10	0	Mandius Løining, Stavanger
159 Må Sjøblomsten	f	T	33	27.0	8.0	5.0	Alda	6	0	Gunvald Gundersen, Stavanger
160 Ms Jarl	f	T	31	24.0	8.0	4.5	Solo	6	0	Einar Jøssang, Stavanger
161 Ms Fremad I	f	T	16	23.0	8.0	5.0	L. Grei	4	1	Stavanger Forsorgsvæsen, Stvgr.
162 D Tasso	f	T	?	35.0	9.0	5.0	Damp	?	0	Nils S Nilsen, Stavanger
163 Må Kari	f	T	05	23.0	6.5	2.5	Fairbank	6	1	Hagbart Wahlberg, Stavanger

1) Omb. 1927. 2) Omb. 1906. 3) Omb. 1934.

Farkostens nummer, art og navn	Anvendelse	Materiale	Byggeår	Lengde	Bredde	Dybde	Maskin, navn	Antall HK	F. & langstb.	Eierens (den korresponderende reders) navn og postadresse
165 D Vågen	f	T	19	43.0	11.0	5.0	Damp	25	0	Ingolf Danielsen, Stavanger
166 Mk Laila	f k	T	?	45.0	9.5	6.0	Skandia	12	0	Daniel Danielsen, Stavanger
168 Må Hein	f k	T	05	30.0	12.0	5.0	Hein	6	0	Kristinius Vassøy, Stavanger
169 D Vega	f	T	08	47.8	11.9	5.9	Damp	?	1	Arne Somme, Stavanger
170 Ms Olava Moritz	t	T	13	44.0	16.0	6.0	Populær	25	3	Ole Pedersen m fl, Stavanger
171 D Trænen	f k	T	07	31.0	8.0	5.0	Damp	18	0	Ole Vestvik, Stavanger
172 Mk Skånevik	t	T	25	67.0	15.6	7.0	Wichm.	50	1	Chr Bjelland & Co A/S, Stavanger
173 Ms Langøy	k f	T	08	42.0	17.5	6.0	Vestkyst	20	5	Central og Concord Canning Co, Stavanger
174 D Andor ¹⁾	f	T	00	38.0	12.0	7.0	Damp	25	0	Th Olsen v/ Wilh Nilsen, Stavang.
175 Må Grei 2	f	T	20	21.0	6.0	4.0	Grei	3	0	Morten Rasmussen, Stavanger
176 Må Vikingen	f	T	20	25.0	9.0	3.8	Viking	5	0	Knut Eiane, Stavanger
178 Ms Thor ²⁾	f k	T	?	28.7	7.0	4.2	Motor	8	1	Olaf Bøe, Stavanger
179 Må Gråen	k	T	21	23.0	7.5	3.5	Aktiv	4	0	Aksel Didriksen, Stavanger
180 Må Pål	f k	T	35	25.0	8.5	4.0	Sabb	5	0	Trygve Mathiassen, Stavanger
181 D Agnes	f	T	01	38.0	10.0	7.5	Damp	29	0	Knut Knutsen, Stavanger
182 Mbf Fart	f	T	22	24.0	6.0	2.5	Stabil	6	0	Olaf A Olsen, Stavanger
184 Ms Odd	f	T	00	41.0	18.0	7.0	Skandia	15	3	Brislingkompaniet, Stavanger
185 D Hundvåg	h	S	08	133.2	29.0	11.8	Damp	108	4	Central Canning Co, Stavanger
186 Ms Madagaskar	f	T	17	39.7	14.3	5.5	Concord	12	0	Lauritz Eielsen, Stavanger
188 Ms Roald	f	T	06	43.0	11.0	5.5	Grei	30	1	Arthur Topdal, Stavanger
189 D Eblis ³⁾	f	T	?	32.0	8.0	5.0	Damp	12	0	Ole Tollefsen, Stavanger
190 Må Tryøden	f k	T	31	24.0	9.0	4.0	Wichm.	6	1	Endre Endresen, Stavanger
191 Må Fiskeren	f	T	01	23.0	7.5	2.5	Motor	4	1	Knut Knutsen, Stavanger
192 D Isbjørn	i h	S	07	169.5	27.1	14.0	Damp	400	3	Central Canning Co, Stavanger
194 Må Jan	f	T	31	20.0	5.0	3.5	Concord	4	0	Olaf Fossmark, Stavanger
195 Må Palmer	f	T	34	23.0	8.0	4.5	Roald	4	1	Knut Tandrenes, Stavanger
196 Ms Modig	f k	T	16	40.0	13.0	9.0	Rap	12	0	Kasberg Bakken, Stavanger
200 M Kampen	t	T	27	44.0	15.0	6.5	Wichm.	20	1	Stavanger Komm. Fiskehandel
201 Må Arthur	f	T	?	20.0	5.0	3.0	Meteor	3	0	Willy Jean Huth, Stavanger
202 Ms Haien	f	T	15	46.5	18.0	7.9	Avance	25	3	A/S Nøitral, Stavanger
203 D Stavanger ⁴⁾	h k	S	88	140.3	20.9	11.2	Damp	300	3	Chr. Bjelland & Co. A/S, Stavgr.
204 Mk Norma	k t	T	06	44.0	13.0	5.0	Skandia	10	1	C Gryte, Stavanger
206 Må Sjøblom- sten I	k f	T	14	26.5	9.0	5.0	Aktiv	5	1	Willy Andersen, Stavanger
207 D Standard I	t	J	96	86.9	16.6	8.0	Damp	120	1	Preserving Co. Nor, Stavanger
208 Ms Inga	k	T	00	38.0	15.0	4.5	Grei	8	1	Chr. Sjøthun, Stavanger
209 Ms — ⁵⁾	k	T	15	31.0	10.0	4.0	Aktiv	7	0	Olai Hillestad, Stavanger
210 Må Teisten	f	T	22	23.0	7.0	4.0	R. M.	5	0	Åge Vestersjø, Stavanger
211 Mk Leon	k f	T	02	61.7	18.2	7.9	Wichm.	23	0	B Bjørnsen Brimsø, Stavanger
212 Må Henry	f	T	34	23.0	7.5	4.0	Marna	5	0	Halvor Meihack, Stavanger
213 Må —	k f	T	29	24.5	7.0	3.5	F. M.	6	2	Ole Jonassen, Stavanger
214 Må —	f	T	26	20.0	6.0	3.0	Rogal.	3	0	Oluf Kristoffersen, Stavanger
216 Må Thor	f k	T	16	32.0	10.0	5.0	Kampen	8	0	Nicolai Øye, Stavanger
217 Må Måken	f	T	23	23.0	8.0	4.0	Glimt	6	0	Karl Torresen, Stavanger
218 D Hanka	k t	T	11	94.7	17.8	10.2	Damp	280	3	Thorstein Nygård, Stavanger
219 Ms Viking	t	T	08	38.0	14.0	6.0	Skandia	16	1	Peder Larsen, Stavanger
220 Må Knut	f	T	?	18.0	5.5	2.0	Eagle	4	0	Sigurd Sivertsen, Stavanger
221 Må Ternen	f k	T	33	26.0	8.5	4.5	Sabb	7	0	Johan Sand, Stavanger
222 Må Bjarne	k f	T	30	18.3	4.4	3.4	Motor	3	0	Bj Meidell Michaelsen, Stavanger
223 Må Rolf	f k	T	34	22.0	7.0	4.0	Adler	6	1	Kaspar Pedersen, Stavanger

1) Omb. 1915. 2) Omb. 1926. 3) Omb. 1927. 4) Omb. 1924. 5) Omb. 1930.

Farkostens nummer, art og navn	Anvendelse	Materiale Byggeår	Lengde	Bredde	Dybde	Maskin, navn	Antall HK	F. & fangstb.	Eierens (den korresponderende reders) navn og postadresse		
225	Må	Berthine	f k	T 29	25.0'	7.5	3.0	Bilm.	12'	1	Monrad Olsen, Stavanger
226	Må	Freddy	f	T 10	20.0'	7.0	3.5	Snøgg	5'	0	Arne Snildal, Stavanger
227	Må	Brødd	f	T 26	17.0'	4.5	2.5	Evinr.	2'	0	Bjarne L Steen, Stavanger
228	Må	Jack	f	T 05	23.0'	7.5	3.0	Wichm.	4'	0	Andreas Stangeland, Stavanger
230	Mk	Progress 2 ¹)	t	T 00	61.7	17.0	8.0	Union	75'	0	K J Husebo, Buøy, Stavanger
231	Ms	Sonja	k	T 06	35.0'	12.0	6.0	Rap	6'	0	Nordabl Eide, Stavanger
232	Ms	Storeut	f	T 19	36.0'	7.0	6.0	Rap	7'	1	Trygve Engøy, Stavanger
233	Må	Pan	f k	T 35	27.0'	9.0	?	Marna	6'	0	Karl Jakobsen, Stavanger
234	Må	Malvin	f	T 14	22.0'	8.0	4.5	C. Perf.	6'	0	Malvin Næsheim, Stavanger
235	Må	Rask	f	T 00	25.0'	8.0	3.0	Bilm.	10'	1	Evang Huth, Stavanger
236	Må	Betty	f	T ?	22.0'	7.5	3.0	Avance	4'	1	Konrad Johansson, Stavanger
237	Ms	Otto	f	T 25	25.0'	8.0	5.0	F. M.	6'	0	Ole A Anonsen, Stavanger
238	Må	Kari	f	T 25	23.0'	6.0	4.5	Glimt	4'	1	Karsten Gronli Olsen, Stavanger
239	Ms	Norena	f k	T 00	30.1	11.5	5.4	Vestkyst	8'	0	Håkon Hansen, Stavanger
240	Må	Rotten	f	T 14	27.0'	10.5	3.5	Bilm.	20'	0	Thorstein T Asland, Stavanger
241	Må	Duen	f	T 35	20.0'	6.5	3.5	Marna	3'	0	Erling Lea, Stavanger
242	Må	Skum	f k	T 32	25.0'	7.5	4.0	Regal	7'	1	Georg Laug, Stavanger
243	Må	Al	f	T ?	20.0'	4.8	?	Motor	3'	1	Andreas Anderson, Stavanger
244	Må	Aladdin	f k	T ?	21.0'	7.5	3.0	Snøgg	2'	0	Johannes Marcussen, Stavanger
245	Må	—	f	T 05	20.0'	6.0	4.0	Motor	3'	0	Knud Anonsen, Stavanger
246	Må	Glimt	f k	T 14	22.0'	6.4	2.0	Glimt	5'	0	Magnus Johannessen, Stavanger
247	Ms	Bolinder	f k	T 05	38.5	14.9	5.0	Bolind.	25'	0	Karl Eide, Stavanger
248	Må	Speed	f k	T ?	29.0	10.0	5.0	Wichm.	6'	0	Monrad Endresen, Stavanger
250	Må	Tor	f k	T 32	22.0	12.0	5.0	Alda	4'	1	Trygvald Pedersen, Stavanger
251	Må	Per	f	T 25	23.0'	8.0	2.0	Bilm.	20'	0	Kristoffer Nilsen, Stavanger
252	Må	Goliat	f k	T 03	29.0'	9.4	4.0	Wichm.	6'	0	Trygve Lea, Stavanger
253	Må	Fram	f	T 19	24.0'	7.0	5.0	Bilm.	40'	1	Marthin J Klock, Stavanger
254	Må	Snøgg	f	T 35	23.0'	8.0	4.6	F. M.	4'	1	Gustav Bjørnsen, Stavanger
255	Må	Arne	f	T 34	21.0'	5.0	4.5	Motor	3'	0	Emanuel Høiland, Stavanger
256	Må	Fiks	f	T 32	22.0'	6.6	3.3	C. Perf.	4'	1	Osm. Osmundsen, Stavanger
257	Må	Eleonora	f	T 27	27.0'	8.0	5.0	Eagle	7'	0	Lauritz Torgersen, Stavanger
258	Må	Søren	f	T 27	27.0'	7.0	5.0	Bilm.	12'	2	Ommund B Olsen, Stavanger
259	Må	Alken	f	T 31	25.0'	9.0	4.0	Glimt	6'	0	Ole Svendsen, Stavanger
260	Mbf	Fix	k f	T ?	27.0'	8.0	5.0	Stabil	8'	1	Sverre Knudsen, Stavanger
261	Må	Leif	k f	T 31	22.0'	7.4	3.0	Marna	3'	0	Levi Iversen, Stavanger
262	Må	Stjernen	f	T ?	24.0'	8.0	3.0	Motor	4'	1	Andreas Pedersen, Stavanger
263	Må	Per	f	T 34	21.0'	8.0	6.0	Marna	4'	0	Godtfred Simes, Stavanger
268	Ms	Thor	k f	T 18	33.0	12.0	4.6	Hein	5'	1	E Birkeland, Stavanger
269	Ms	Olga	f	T 85	39.3	16.3	6.7	Skandia	12'	4	Chr Bjelland & Co A/S, Stavanger
270	Må	Per	f k	T ?	27.0'	8.0	3.5	Eagle	6'	1	Erling Eriksen, Stavanger
271	Mk	Havfisk	k t	T 32	30.0'	6.5	5.0	Bilm.	47'	1	Claus M Høie, Stavanger
272	Må	Frem	f	T ?	19.7'	6.8	1.9	Motor	4'	0	Olaf Dyring, Stavanger
274	Må	Karl	f k	T 21	34.0	11.0	5.0	Rap	10'	1	Karl Ødegård, Stavanger
275	Må	Flink	f	T 34	21.8	9.0	1.5	Alda	4'	0	Lars Torkelsen, Stavanger
276	Må	Fjell	f	T 24	19.5	4.7	4.0	Ferro	3'	0	Sverre Fjelde, Stavanger
277	Må	Dalen	f	T 28	23.0'	7.0	5.0	Regal	5'	1	Lauritz Larsen, Stavanger
278	Må	Thor	f	T 19	24.0'	7.0	3.0	Adler	6'	0	Theodor Thormodsen, Stavanger
279	Må	Thor	f	T 32	25.0'	8.0	3.8	Sleipner	6'	0	Lauritz Hansen jr, Stavanger

1) Omb. 1934.



Farkostens nummer, art og navn	Anvendelse	Materiale	Byggear	Lengde	Bredde	Dybde	Maskin, navn	Antall HK	F. & fangstb.	Eierens (den korresponderende reders) navn og postadresse
280 Må Falken	f k	T	'30	26.0	8.0	4.0	Sleipner	6	0	Anton Jonassen, Stavanger
282 Må Solid	f k	T	'25	23.0	7.0	3.5	Solid	4	0	Holger Vikedal, Stavanger
283 Må Viking	f k	T	'27	22.0	7.3	2.8	Sleipner	4	1	Johannes J Høinæs, Stavanger
284 Må Kurt	f	T	'31	17.5	5.1	1.3	Motor	2	0	Gustav V Helstrøm, Stavanger
285 Må Liv	f	T	'20	22.0	7.5	3.5	Bilm.	6	0	Trygve Berge, Stavanger
286 Mbf Pelle	f k	T	'31	22.0	7.0	3.4	Marna	6	1	Karl A Jacobsen, Stavanger
287 Må —	f	T	'10	27.0	7.8	4.5	Wichm.	4	1	Børge Eriksen, Stavanger
289 Må —	f	T	'32	21.0	6.5	2.9	Marna	3	0	Hans Olsen, Stavanger
290 Må —	f	T	'31	23.0	8.0	5.0	Grei	8	1	Oluf Olsen, Stavanger
291 Må —	f	T	'31	25.0	8.0	?	Glimt	7	1	Trygve Skjeivik m fl, Stavanger
292 Ms —	f	T	?	23.0	8.5	1.6	Magnet	6	1	Trygve Thein, Stavanger
293 Må —	f k	T	?	19.0	5.9	4.8	F. M.	3	0	Hartvig Olsen, Stavanger
294 Må —	f	T	'21	25.0	9.5	5.0	Motor	8	1	Nils P Frøiland, Stavanger
295 Må Karl	f	T	?	23.0	6.0	5.0	Motor	6	1	Karl S Ommundsen, Stavanger
296 Må Blink	f	T	'24	19.5	4.0	2.5	C. Perf.	3	0	Sverre Johnsen, Stavanger
297 Må Gjøa	f	T	'24	21.0	5.0	4.0	Glimt	4	1	Magnus Asbjørnsen, Stavanger
298 Må Måken	f	T	'32	29.0	9.0	5.0	Levahn	7	1	Ole Jonassen, Stavanger
299 Må —	f k	T	'32	23.0	6.5	2.0	Glimt	5	1	Tollak Pedersen, Stavanger
300 Må Fix	f	T	'20	28.0	9.0	3.5	Stabil	6	0	Berdinius Bergsli, Stavanger
301 D Jadarholm	k f t	J	'81	99.7	76.3	8.6	Damp	90	4	Brødrene Anda, Stavanger
302 Må —	f k	T	'11	26.0	10.0	3.0	Stabil	6	1	Amandius Krognæs m fl, Stavanger
303 Må —	f k	T	'29	23.0	7.3	4.5	Snøgg	5	1	Johan Asbjørnsen, Stavanger
304 Må Opel	f	T	?	23.0	6.5	3.0	Bilm.	8	1	Jakob Kåsen, Stavanger
305 Må Tom	f k	T	'35	24.0	7.0	3.3	Bilm.	13	1	Thormod Frafjord, Stavanger
306 Må Thor	f	T	?	22.0	8.0	5.0	Bilm.	12	0	Nils Johannesen, Stavanger
307 Må Per	f	T	'33	26.0	8.5	3.5	Palmer	6	0	Anton Zazzera, Stavanger
308 Må Rask	f	T	'32	24.0	8.0	3.5	Bilm.	6	0	Olav Østebø, Stavanger
309 Må Sigurd	f	T	'23	18.0	6.0	4.0	Bilm.	7	1	Oscar Martinsen, Stavanger
310 Må Snygg	f k	T	'33	26.0	9.0	4.5	Glimt	7	3	Bertel Bertelsen, Stavanger
311 Må Toll	k f	T	'29	26.5	7.0	1.5	Stabil	6	0	Amund Hansen, Stavanger
312 Må Villy	f k	T	'33	27.0	8.0	5.0	Eagle	6	2	Karluf Huth, Stavanger
313 Må Alken	f	T	?	22.0	6.0	3.5	Gray	5	0	Otto Osmundsen, Stavanger
314 Må Per	f	T	'25	23.0	7.5	3.0	C. Perf.	4	1	Oskar Eriksen m fl, Stavanger
315 Ms Solbakk	f	T	'11	46.0	18.5	8.0	Skandia	40	3	Chr Bjelland & Co A/S, Stavanger
316 Må Duen	f	T	'27	22.0	5.0	2.0	Motor	4	0	Anton Rosnes, Stavanger
317 Må Teisten	f	T	'31	26.0	7.0	4.0	F. M.	9	0	Stavanger Preserving Co, Stavanger
318 Må Viking	f	T	?	26.0	6.0	3.0	Bilm.	6	1	Knud Gulbrandsen, Stavanger
320 Må Harry	f	T	'31	24.0	6.0	3.0	Grei	12	0	Svend Monsen, Stavanger
322 Må Ragnhild	f	T	'33	22.0	7.5	3.1	Glimt	4	1	Frithjof Thomassen, Stavanger
323 Må Emil	f	T	'31	22.0	7.0	3.5	Motor	4	0	Johan Larsen, Stavanger
324 Må Pelle	k	T	?	30.0	9.5	5.0	Dan	6	0	Karl Thu, Stavanger
325 Mk Strømfjord	f k	T	'94	60.8	16.9	7.2	Wichm.	40	1	Kristof Nilsen m fl, Stavanger
326 Må Eli	f	T	?	20.0	5.0	3.5	C. Perf.	4	1	Odd B W Knudsen, Stavanger
327 Mbf Framheim	f	T	?	22.0	6.5	4.5	Victor	4	1	Kristian Ohrvik, Stavanger
328 Må Per	f k	T	'33	22.0	7.0	3.3	Sabb	5	1	Jørgen Mathiassen, Stavanger
329 Må Sonja	f k	T	'23	21.0	6.5	4.5	R. M.	4	0	Gjstein Marcussen, Stavanger
330 Må Sjødåd	f k	T	?	21.0	5.0	4.5	Regal	4	1	Thoralf Log, Stavanger
331 Må Valutta	f k	T	'17	26.0	6.0	4.0	Bilm.	12	1	Berge Kleiberg, Stavanger
332 Må —	f	T	'21	20.0	6.0	2.0	Buøy	4	0	Ole Marcellius Olsen, Stavanger
333 Må Rulten	f k	T	'31	26.0	9.5	5.0	Skude	8	0	Johan Jakobsen, Stavanger
335 Må Mågen	f	T	'24	10.0	5.0	4.0	C. Perf.	4	1	Karl Svendsen, Stavanger
336 Mk Sjernarøy ¹⁾ t	t	T	'18	69.0	16.0	8.0	Populær	45	1	Tore Helle m fl, Stavanger

Farkostens nummer, art og navn	Anvendelse	Materiale Byggeår	Lengde	Bredde	Dybde	Maskin, navn	Antall HK	F. s. fangstb.	Eierens (den korresponderende reders) navn og postadresse
337 Må Svalen	f	T'25	22.0	6.5	3.5	Ferro	7	1	Arthur Witle, Stavanger
338 Må Ivan	fk	T'34	24.0	8.5	3.6	Waterm.	10	1	Ernst Wiig, Stavanger
339 Ms Juno	fk	T'05	38.0	12.0	4.0	Aktiv	9	0	Otto A Madsen, Stavanger
340 Må —	f	T'35	23.0	8.0	4.0	Marna	6	0	Ludvig Johnsen, Stavanger
341 Ms Lista	fk	T'16	39.0	14.0	7.0	Avance	18	0	Erling Bakken m fl, Stavanger
342 Må Alf	f	T'35	22.0	7.0	3.3	Glimt	4	0	Alfred Lind, Stavanger
343 Må Sel ¹⁾	f	T'13	28.0	9.5	4.0	Aktiv	6	0	Michal Gundersen, Stavanger
R-A. Åkra merkedistrikt.									
1 Ms Trygg	k	T'05	36.5	13.3	5.2	Hein	9	2	Gustav Larsen m fl, Sævelandsvik
2 S/å Silden	f	T'28	29.0	8.0	4.0	—	—	2	Bent Didriksen m fl, Vedavågen
3 Ms Martha	f	T'12	42.0	17.0	7.0	Wichm.	30	5	Ole Helgesen m fl, Vedavågen
4 Ms Alfa	f	T'08	35.0	11.0	6.0	Rap	17	6	Ole Helgesen m fl, Vedavågen
5 Må Norge	k	T'25	27.0	9.5	4.0	Karm	5	0	Ole Simonsen, Åkrehamn
6 Ms Svalen	ft	T'10	44.0	15.0	6.0	Bolind.	32	1	Ingebrikt Dagsland, Vedavågen
7 Mk Akt	k	T'94	57.1	16.5	7.8	Populær	22	0	B L Sævelandsvik m fl, Sævelandsv.
8 Ms Alken	k	T'94	32.0	12.5	5.8	Bergs.	12	2	Joh H Hansen, Åkrehamn
9 Ms Alvida ²⁾	k	T'07	37.7	13.7	5.8	Karm	16	0	Kr. G Tjesvold, Åkrehamn
10 Ms Nego	k	T'?	36.0	13.8	6.0	Wichm.	14	1	Jakob Hansen, Vedavågen
11 Ms Fri	k	T'05	42.0	15.0	8.0	Rap	18	1	Tørres T Vea, Vedavågen
12 Ms Bevø ³⁾	fk	T'08	46.0	15.0	6.8	Karm	30	3	Lars Munkejord m fl, Vedavågen
14 Sk Kjeholm	ht	S'10	78.5	21.7	9.4	—	—	0	Sigv Gudmundsen m fl, Vedavågen
15 D Balder I	h	S'05	90.9	18.2	8.6	Damp	115	3	Gudm Bentsen m fl, Vedavågen
16 S/å Seien	k	T'27	29.0	8.0	4.0	—	—	2	Didrik Bentsen, Vedavågen
17 Ms Ternen	k	T'94	39.0	11.0	6.0	Rap	7	0	Johan P Østhus, Vedavågen
18 Ms Maud	kt	T'07	33.0	14.0	4.0	Skandia	15	0	Govert Torgilsen, Åkrehamn
19 Ms Rap	k	T'04	34.0	11.5	5.0	Rap	7	0	Ole H Liknæs, Åkrehamn
20 Ms Helgø	k	T'13	32.0	12.5	5.0	Rap	12	0	Mandius Hansen m fl, Sævelandsvik
21 Ms Borglyn	kt	T'14	43.5	17.4	6.5	Skandia	35	0	Martin J Sævik, Vedavågen
22 Ms Pilen	t	T'96	36.1	13.0	5.1	Kampen	12	0	Helmik S Østhus m fl, Vedavågen
23 Ms Elida ⁴⁾	fk	T'00	36.0	13.3	5.4	Kampen	12	0	Fr Vilhelmsen m fl, Sævelandsvik
24 Ms Brødre	k	T'17	40.0	14.0	5.0	Rap	24	0	Hans Ole Kristoffersen, Vedavågen
26 Ms Marie ⁵⁾	k	T'?	34.3	12.2	5.5	Rap	12	1	H Kristiansen m fl, Sævelandsvik
27 Ms Nor ⁶⁾	k	T'?	36.0	13.6	6.3	Rap	12	4	Tørres K Østhus, Vedavågen
28 Ms Avance ⁷⁾	k	T'?	43.5	14.3	5.5	Skandia	25	1	Olaus Martinsen, Sævelandsvik
29 Ms Ruth ⁸⁾	k	T'13	41.0	14.0	6.3	Skandia	20	0	T Kristensen Vedo, Vedavågen
30 Mk Mannæs	ht	S'11	79.1	21.6	9.2	Wichm.	60	0	L O Mannæs m fl, Sævelandsvik
31 Ms Forsøget	fk	T'?	35.1	12.7	5.1	Rap	18	1	Stenius S Østhus m fl, Vedavågen
32 Ms Elida ⁹⁾	k	T'?	36.0	14.0	5.0	Rap	9	0	T Andersen Vedo m fl, Vedavågen
33 Må Nyland	k	T'10	30.0	10.5	4.5	Rap	7	0	Kr Kristensen Åkra, Åkrehamn
34 Må Solo	k	T'25	23.0	8.0	4.0	Atlanta	6	0	Edvin Simonsen, Åkrehamn
35 Ms Duen	k	T'38	34.0	13.0	6.0	Rap	12	1	Tønnes B Holmen, Åkrehamn
36 Ms Snygg ¹⁰⁾	k	T'03	36.5	12.5	6.0	Rap	12	0	Abr Tomassen Østhus, Vedavågen
37 Ms Gyda ¹¹⁾	k	T'09	38.0	14.0	5.0	Skude	16	0	Peder P Mannæs, Sævelandsvik
38 Mk Munkejord	ht	T'12	74.3	23.0	11.2	Bolind.	75	0	M H Sæveland m fl, Sævelandsvik
39 Ms Habil	k f	T'9	35.3	12.5	5.2	Aktiv	8	3	Fredrik A Vedo, Vedavågen
40 Ms Duen ¹²⁾	k	T'93	35.0	14.0	6.0	Rap	12	0	Anders D Sævik, Vedavågen
41 Ms Avance ¹³⁾	k	T'98	35.1	15.0	4.1	Karm	10	0	Gunnar E Tjesvold m fl, Åkrehamn
42 Ms Svanen	kt	T'02	26.0	13.5	5.8	Rap	12	0	Johan Salvanes, Åkrehamn
43 Må Sand	k	T'09	27.0	9.5	3.5	Normo	5	0	Martin Simonsen m fl, Åkrehamn
44 Ms Elieser	k f	T'90	37.0	13.0	5.0	Gideon	8	0	Martin A Vedo, Vedavågen
45 Mk Solstrålen	k	T'80	51.0	16.5	8.0	Rap	30	0	Th G Munkejord m fl, Vedavågen

1) Omb. 1919. 2) Omb. 1933. 3) Omb. 1924. 4) 11) Omb. 1934. 5) Omb. 1919 og 1931. 6) Omb. 1917 og 1931.
7) Omb. 1919 og 1930. 8) 10) Omb. 1930. 9) Omb. 1905. 12) Omb. 1917. 13) Omb. 1919 og 1931.

Farkostens nummer. art og navn	Anvendelse	Materiale	Byggeår	Lengde	Bredde	Dybde	Maskin, navn	Antall HK	F. & fangsstb.	Eierens /den korresponderende reders. navn og postadresse.
46 Må Karm	k	T	13	27.0	9.0	4.0	Karm	5	0	Torvald Pedersen, Akrehamn
47 Ms Snar	t	T	19	44.0	15.0	6.0	Wichm.	14	1	Hans O D Sævik m fl. Vedavågen
48 Må Kvalen	k	T	25	27.0	9.5	4.0	Aktiv	5	0	Jakob Tønnesen, Akrehamn
49 Må Dale	k	T	34	23.0	6.0	3.0	Motor	3	0	Tolles Danielsen, Akrehamn
50 D Heim ¹⁾	k h	S	03	103.0	18.3	8.5	Damp	130	3	Didrik Vea m fl. Vedavågen
51 D Nyving	h	J	87	124.2	22.0	8.4	Damp	170	3	A/S Nyving, Akrehamn
52 Må Kobben	k	T	34	29.5	9.5	6.0	Skude	12	0	Gustav Halvorsen, Akrehamn
53 Ms Alken	k	T	17	49.0	15.5	5.5	Grei	25	1	Hans O J Sævik m fl. Vedavågen
54 Mk Marstein	f	T	28	57.0	15.0	7.5	Wichm.	40	0	Salve Ingebrigtsen m fl. Akrehamn
55 Ms Elsa ²⁾	k f	T	02	38.0	13.5	6.0	Rap	22	0	Erling Johannesen, Vedavågen
56 Ms Livlig	k	T	00	40.0	13.5	6.5	Rap	22	1	Bert H Mannes m fl. Sævelandsvik
57 Ms Prøven	k	T	05	35.0	12.5	5.0	Grei	10	1	Torbjørn E Østhus, Vedavågen
58 Ms Håbet	k	T	93	36.3	13.4	4.9	Kampen	12	2	Johs J Sævik, Vedavågen
59 D Germanner	h k t	S	02	170.2	22.0	9.5	Damp	114	3	Th Gudmundsen m fl. Vedavågen
60 Ms Svinto	k	T	34	40.5	14.5	6.0	Rap	18	0	Sven Klæhaug, Akrehamn
61 Ms Rundhaug	k	T	17	40.0	11.0	4.5	Rap	12	0	Tøres D Vea m fl. Vedavågen
62 Ms Magnet	k	T	19	42.0	14.0	5.0	Wichm.	20	0	Knut S Munkejord, Vedavågen
63 Må Prøven	f k	T	27	25.0	9.0	4.0	Eureka	9	0	Martin Jakobsen, Vedavågen
64 Ms Duen ³⁾	k	T	84	36.0	13.0	4.5	Gideon	6	0	K A Knutsen, Akrehamn
65 Ms Sandholm	f k t	T	17	48.5	16.5	5.3	Gideon	25	1	Salve Ingebrigtsen, Akrehamn
66 Ms Kristine	k h	T	02	40.3	13.7	6.8	Rap	18	0	Svend Tøresen Vea, Vedavågen
67 Mk Sport	t	T	18	50.0	12.5	5.5	Rap	22	0	Ragnar J Sjøen, Akrehamn
68 Må Rapp	k	T	14	22.5	7.5	3.0	Rap	5	0	Peder Tønnesen m fl. Akrehamn
69 Ms Alken ⁴⁾	k	T	90	40.0	14.0	6.0	Union	20	0	P Tønnesen m fl. Akrehamn
70 Må Kvikk	k	T	03	25.8	8.3	3.3	Rap	5	0	Johan Gundersen, Akrehamn
71 Må Svint	k	T	35	18.0	7.0	4.0	Palmer	6	0	Kr Hansen Østhus, Vedavågen
72 Ms Rapp ⁵⁾	t	T	05	38.3	14.2	6.0	Rap	18	1	Helmik Sevik, Vedavågen
73 Ms Silden	f k	T	06	35.0	13.5	5.8	Rap	9	1	Olav Tjøsvold, Akrehamn
74 Ms Gideon	k	T	03	35.0	13.0	5.0	Gideon	8	0	Didrik Karlsen, Vedavågen
75 D Wear	h t	S	03	118.3	21.7	11.3	Damp	220	3	Peder Olsen m fl. Vedavågen
76 Ms Hillerø	k t	T	07	36.0	12.0	7.0	Skandia	12	0	Nils Hillerø, Akrehamn
77 Ms Inga	k f	T	05	38.0	15.0	4.5	Wichm.	16	0	Karl M Dahl m fl. Vedavågen
78 Må —	k	T	05	19.1	5.9	1.9	Levahn	2	0	Andr Kristensen m fl. Vedavågen
79 Ms Anna Gurine ⁶⁾	k t	T	18	50.0	15.7	5.3	Grei	25	1	Salve Ingebretnsen, Akrehamn
80 Ms Sigrid	k f	T	99	37.0	12.0	6.5	Skandia	12	0	Kr K Munkejord, Vedavågen
81 Må Fiskeren	k f	T	25	28.0	10.0	4.0	Karm	5	0	M Walhammer, Akrehamn
82 Må Nora ⁷⁾	k	T	?	38.0	14.2	5.4	Rap	22	1	G O Mannes m fl. Sævelandsvik
83 Ms Alken ⁸⁾	k	T	00	41.0	15.0	5.0	Rap	24	0	Håkon Hatløy m fl. Vedavågen
84 Må Fram	k	T	10	31.6	10.0	4.0	Gideon	6	1	Laurits Davidsen m fl. Akrehamn
85 Ms Brødrene	k f	T	01	34.0	13.3	5.0	Gideon	11	2	Teodor Nilssen, Vedavågen
86 Mk Frøystein ⁹⁾	h k	T	17	76.2	19.0	7.9	Wichm.	40	3	Kr H Munkejord m fl. Vedavågen
87 Må Gota	k	T	34	19.0	6.0	2.0	Meteor	2	0	Søren Sørensen, Vedavågen
88 Ms Emma	k f	T	90	32.0	11.0	5.0	Grei	10	0	Gunder G Tjøsvold m fl. Akrehamn
89 Ms Saga	k	T	14	42.0	14.0	6.0	Rap	18	0	Sigv G Munkejord m fl. Vedavågen
90 8/A Seien	f k	T	?	26.6	9.1	3.2	—	—	0	Tønnes B Holmen, Akrehamn
91 D Ryving	k h	S	91	102.2	21.7	11.0	Damp	300	2	Govert Grindhaug, Akrehamn
92 Mk Havblik	k	T	05	36.0	13.0	5.4	Grei	20	0	Hans O. Gudmundsen, Vedavågen
93 Ms Forsøk	k f	T	05	38.0	11.0	5.0	Grei	14	0	Karl P Østhus, Vedavågen
94 Ms Solo	k	T	00	30.5	11.5	5.0	Rap	7	0	Ole K Johansen, Akrehamn
95 Ms Klara ¹⁰⁾	k t	T	08	38.5	13.0	5.5	Rap	18	0	Salve Hansen, Akrehamn
96 Mk Alice I	h k	T	08	65.5	18.3	8.0	Gideon	35	0	Ole A Østhus m fl. Vedavågen
97 Ms Kristine	k	T	93	36.0	10.0	5.0	Gideon	13	0	Alb A Sævland m fl. Sævelandsvik
98 Mk Norli	k h	T	17	60.0	18.0	9.0	Wichm.	70	3	Peder R Munkejord, Vedavågen

1) Omb. 1930. 2) Omb. 1924. 3) Omb. 1910. 4) Omb. 1933. 5) 6) Omb. 1932. 7) Omb. 1916. 8) Omb. 1935.
9) Omb. 1924. 10) Omb. 1922.

Farkostens nummer, art og navn	Anvendelse	Materiale	Byggear	Lengde	Bredde	Dybde	Maskin, navn	Antall HK	F. & fangstb.	Eierens (den korresponderende reders) navn og postadresse
100 Ms Svanen	f k t	T	95	36.0	12.0	5.0	Karm	10	0	Kr J Tvedt m fl, Sævelandsvik
101 Ms Perlen ¹⁾	k	T	?	33.0	12.0	6.0	Karm	10	0	Ole J Valhammer, Akrehamn
102 6/å Fri	f k	T	24	29.0	8.0	3.0	—	—	2	Sivert P Vea, Vedavågen
103 Mk Siggen ²⁾	k h	T	17	60.0	14.7	6.0	Grei	32	0	Johannes O Sjøen, Akrehamn
104 Ss Olga	k	T	?	35.4	12.7	5.0	—	—	0	Torres Klæhaug, Akrehamn
105 Må Grei	k	T	13	22.0	5.0	2.5	Grei	3	0	Ingvald O Adland, Akrehamn
106 Ms Marta	t	T	05	40.0	17.0	5.0	Hein	14	0	O Rasmussen Mannes, Sævelandsv.
107 Må Nyving	f k	T	12	26.0	6.5	4.5	Rap	5	0	Kristian Knudsen m fl, Akrehamn
108 Ms Laura	t	T	?	43.0	15.5	6.0	Wichm.	14	0	Mandius S Lund, Sævelandsvik
109 Ms Frigstad ³⁾	k	T	05	31.0	11.0	6.2	Grei	10	0	Toldus Danielsen m fl, Akrehamn
110 Ms Hyira	k t	T	04	36.0	13.0	6.0	Rap	12	1	Fr Fredriksen. Sævik, Vedavågen
111 Må Falken	k	T	17	34.0	12.0	5.0	Normo	10	0	Simon Simonsen m fl, Akrehamn
112 Ms Forsøket	k f	T	02	36.0	13.0	5.2	Aktiv	9	0	Nils S Vedø, Vedavågen
113 Må Gideon	k	T	15	22.0	7.6	3.3	Gideon	4	0	Ola S Veda d y m fl, Vedavågen
114 Ms Silden ⁴⁾	f k	T	?	36.0	13.7	5.0	Karm	12	0	Lars K Mannes m fl, Sævelandsvik
115 D Notmann	k h	T	15	96.4	19.2	8.5	Damp	110	3	Ole H Munkejord m fl, Vedavågen
116 D Seier	k h	T	01	102.3	19.0	9.1	Damp	140	3	Ole H Munkejord m fl, Vedavågen
117 Må —	f k	T	08	30.0	7.0	4.0	Alpha	3	0	Ole H Munkejord m fl, Vedavågen
118 Ms Valborg	k	T	95	36.0	13.0	6.0	Rap	12	0	Jakob Nygård m fl, Adland
119 Må Verdens	Gang k f	T	12	28.1	11.8	3.5	Aktiv	5	0	Salve Hansen, Akrehamn
120 Ms —	k	T	95	36.0	14.0	5.6	Rap	9	0	Sivert Anensen, Vedavågen
121 Må Fisken	k	T	20	26.0	8.7	3.3	Skude	5	0	Ludvig Oliverson m fl, Akrehamn
122 Må Silden	k	T	12	26.0	8.0	3.0	Skude	5	0	Simon Oliverson, Akrehamn
123 Må Silden	k f	T	07	27.0	8.0	3.0	Karm	5	0	Hans O Salvenæs m fl, Akrehamn
124 Ms Fremad ⁵⁾	f k	T	05	34.0	13.5	5.1	Gideon	12	1	Johan J Østhus, Vedavågen
125 Ms Saga ⁶⁾	k	T	02	35.0	13.3	6.0	Rap	9	1	Laurits Tjøsvold m fl, Akrehamn
126 Ms Astrid	t	T	08	46.0	17.0	6.0	Skandia	20	0	Ole K Johansen, Sævelandsvik
127 Ms Forsøget	k	T	?	35.0	13.0	5.0	Hein	10	1	Tønnes O Sjøen m fl, Akrehamn
128 8/å —	k	T	90	20.0	6.3	2.3	—	—	0	Lars Oliverson, Akrehamn
129 Må Svorting	k	T	05	34.0	11.4	4.4	Snøgg	6	0	Emil Tønnesen, Akrehamn
130 Må Venus	k	T	?	30.0	8.0	4.0	Hein	5	0	Torvald J Vedø, Vedavågen
131 Sk Vea	h	S	03	80.5	21.5	9.2	—	—	0	Didrik Vea m fl, Vedavågen
132 Må Alken	k	T	08	25.5	8.0	4.0	Stabil	6	0	Svend Jakobsen, Akrehamn
133 Mk Dregg	h t	T	19	103.9	22.4	10.1	Bolind.	65	0	T Kristoffersen m fl, Vedavågen
134 Må Rapp	k f	T	16	35.0	11.5	4.5	Pors	10	0	Oliver G Våge m fl, Akrehamn
135 6/å —	k	T	00	22.0	6.9	3.0	—	—	0	Lars Pedersen, Akrehamn
136 Ms Vasøy	f t	T	12	44.0	15.0	8.0	Skandia	20	4	Erik O Tveit m fl, Sævelandsvik
137 Må Anna	k	T	08	30.5	10.5	4.0	Rap	7	0	L Ragnvaldjord, Sævelandsvik
138 Ms Flid	k	T	00	34.0	12.0	6.0	Møller.	8	1	Rasmus E Sævik, Vedavågen
139 8/å Nyland	k	T	80	30.0	10.0	4.0	—	—	1	Didrik Svensen m fl, Vedavågen
140 Må Norden	f k	T	80	30.0	10.0	4.0	Hexa	6	1	Andreas Tønnessen, Vedavågen
141 Må Graff	k	T	15	22.0	8.0	3.0	Sleipner	7	0	Torres Sletten, Vedavågen
142 Ms Marie	k	T	05	36.0	13.0	5.0	Aktiv	10	0	Kristian A Vedø m fl, Vedavågen
143 Mk Høvding	t	T	10	43.0	14.0	5.0	Wichm.	14	0	Sigv. Rundhaug, Vedavågen
144 Ms Donald ⁷⁾	k	T	?	36.4	13.9	5.5	Rap	12	0	Harry Varne, Sævelandsvik
145 Må Marna	k	T	35	22.0	6.0	3.0	Marna	5	0	Ole Helgesen, Vedavågen
147 Må Kvikk	k	T	33	28.0	9.0	4.0	Karm	5	0	Lars Magnussen m fl, Akrehamn

1) Omb. 1926. 2) Omb. 1927. 3) 7) Omb. 1933. 4) 5) Omb. 1917. 6) Omb. 1952.

SHELL BENSIN

Farkostens nummer, art og navn	Anvendelse	Materiale Byggeår	Lengde	Bredde	Dybde	Maskin, navn	Antall HK	F. & fangstb.	Eierens (den korresponderende reders) navn og postadresse
148 Ms Rudjord	k f	T 10	40.0	12.5	5.5	Hein	10	0	Lars L Mannæshavn m fl, Sævelandsvik
149 Må Mågen	k f	T ?	29.0	10.0	4.5	Aktiv	8	0	Kristoffer Georgsen, Vedavågen
150 6/å —	f k	T 15	21.0	5.5	3.0	—	—	0	Gunnar L Liknes, Ådland
151 Ms Anna	k	T 98	36.5	13.0	6.0	Rap	12	0	T M Tjørvoll m fl, Åkrehamn
152 Ms Ragnhild	f k	T 17	44.0	16.0	7.0	Wichm.	29	1	M H Munkejord, Vedavågen
153 6/å —	k	T 00	22.0	6.0	4.0	—	—	0	Ole J Valhammer, Åkrehamn
154 Ms Solvik ¹⁾	k t	T 19	42.0	13.6	5.8	Rap	29	0	Henrik Knudsen, Åkrehamn
155 Ms Silden ²⁾	k f	T 04	37.8	13.0	5.0	Rap	12	1	Hans Østhus m fl, Vedavågen
156 Ms Prøven ³⁾	k t	T ?	41.1	13.7	4.0	Wichm.	14	1	Sigv Størkersen, Sævelandsvik
157 Ms Nygård	k	T 07	36.0	12.0	7.0	Rap	12	0	Svend Davidsen Vea, Vedavågen
158 Ms Arken	k	T 21	39.3	13.5	5.0	Verdan.	12	0	M Davidsen, Vedo, Vedavågen
159 Ms Nora	k	T 03	32.0	13.0	5.0	Wichm.	12	0	Engelbert Einarsen, Vedavågen
160 Må Svint	k	T 99	24.3	7.3	2.5	Karm	5	0	David Kristensen m fl, Vedavågen
161 6/å —	f k	T 20	24.0	8.0	3.0	—	—	0	Gustav G Tjøsvold, Åkrehamn
162 Må Duen	k f	T 17	33.0	11.0	4.0	Ideal	8	0	Thomas Pedersen m fl, Åkrehamn
164 Ms Sambo	t	T 20	49.4	16.3	6.3	Rap	25	0	Karl T Sjøen m fl, Åkrehamn
165 Må Rapp	k	T 20	32.0	11.0	5.0	Rap	8	0	Andr K Vikra, Åkrehamn
166 Ms Mørtel	k f	T 17	38.2	12.7	4.8	Rap	22	0	Anders Davidsen m fl, Vedavågen
167 Mk Ingolv	h k	T 00	66.0	21.0	11.0	Wichm.	20	1	J Johannessen m fl, Sævelandsvik
168 Må Strøm	k f	T 06	31.0	10.3	4.3	Grei	7	0	Elias Torsen, Åkrehamn
169 Ms Sonja	k	T ?	40.0	13.5	6.0	Skandia	8	0	Sigv A Sjøen m fl, Åkrehamn
170 6/å Vågen	k f	T 00	26.0	7.0	3.0	—	—	0	Gabr O Våge, Åkrehamn
171 Må Lille Grei ⁴⁾	k f	T ?	22.0	7.0	3.3	Grei	4	0	Helmer Selikken, Åkrehamn
172 Ms Elida	k	T 08	34.0	12.0	5.0	Levahn	8	0	Dagvald Erland, Åkrehamn
173 Mk Heim ⁵⁾	t	T ?	49.0	13.0	7.0	Normo	25	0	Kristian Størksen, Vedavågen
174 Msk Ejvor	h t	T 10	110.3	22.0	11.0	Bolind.	95	3	Vermun Sørensen m fl, Vedavågen
175 D Herdla	k h	J 75	72.1	14.2	7.3	Damp	75	3	E Mannæs, Åkrehamn
176 Ms Allert	t	T 07	42.2	15.3	7.0	Bolind.	20	1	Stenius Gudmundsen, Vedavågen
177 Ms Grei	k	T 19	42.8	14.4	5.3	Grei	17	0	Kr Davidsen Vea, Vedavågen
178 Må Rapp ⁶⁾	t	T 17	34.0	10.5	5.0	Rap	9	0	Edv Jakobsen, Åkrehamn
179 D Annaho	h t	S 90	186.0	29.0	17.3	Damp	450	3	G Grindhaug m fl, Åkrehamn
180 Mk Heimdal	k f	T 19	40.0	13.0	6.7	Tuxham	23	0	Elias L Tjøsvoll m fl, Åkrehamn
181 Må Viking	k f	T ?	22.0	6.4	2.7	Fagerl.	5	0	Bertolles Larsen, Sævelandsvik
182 Må Glimt	k	T 25	30.0	9.5	4.0	Rap	7	0	Albert Halvorsen, Åkrehamn
183 Må Seien	k f	T 21	34.0	13.0	4.7	Karm	7	0	Didrik Larsen m fl, Åkrehamn
184 Ms Sjøstrand	k	T 17	40.0	13.5	5.5	Hein	14	0	Arnt Tangjerd, Sævelandsvik
185 Må Skrei	k	T 19	30.0	10.0	4.0	Stabil	8	0	Hans Fredriksen Vedo, Vedavågen
186 Må Gideon	k	T 23	23.0	7.3	3.0	Gideon	4	0	Sivert Sjørusen, Åkrehamn
187 4/å —	k f	T 12	20.0	5.0	2.0	—	—	0	Ole Tørresen, Vedavågen
188 6/å —	k f	T 12	24.0	6.0	3.0	—	—	0	Ole Tørresen, Vedavågen
189 Mk Brattholm	h	T 76	72.1	19.0	10.1	Bergs.	45	2	Gunnar E Tjøsvold, Åkrehamn
190 6/å Fram	k	T 90	27.0	8.8	3.2	—	—	1	David T Vea, Vedavågen
191 Må —	f k	T 22	26.0	9.0	6.0	Karm	5	0	Ludvig Henriksen m fl, Åkrehamn
192 6/å —	k f	T 00	30.0	6.0	3.0	—	—	0	Henrik Knutsen, Åkrehamn
193 Må —	f k	T 00	24.0	6.0	3.0	Gideon	4	0	Karl T Østhus, Vedavågen
194 Ms Heina	k t	T 07	38.0	14.5	7.5	Wichm.	20	0	Andr Dahl, Vedavågen
195 Må Ulv	k f	T 12	25.0	8.0	2.9	Skude	5	0	Ahasverus Larsen, Åkrehamn

1) Omb. 1933. 2) Omb. 1907 og 1931. 3) Omb. 1895. 4) Omb. 1903. 5) Omb. 1929. 6) Omb. 1920.



NORDENS KOBBERSTOFF



Rogaland fylke.

— 440 —

R-A Åkra — R-AL Ardal.

Farkostens nummer, art og navn	Arvendelse	Materiale	Byggeår	Lengde	Bredde	Dybde	Maskin, navn	Antall HK	Eierens (den korresponderende reders) navn og postadresse
196 Ms Svanen	k f	T	32	40.0	14.0	5.5	Karm	12	0 Mandius Mandiusen, Sævelandsvik
197 Ms Rapp	k	T	14	37.0	14.0	7.0	Rap	12	0 David Mikalsen m fl, Vedavågen
198 Må Åkrehavns- pryd	f	T	?	27.0	9.0	4.0	Karm	5	0 Tønnes O Sjøen m fl, Åkrehamn
199 Må Klepp	f k	T	23	28.0	9.8	3.7	Karm	5	0 Lars Svendsen m fl, Åkrehamn
200 Må Oter	k	T	20	32.5	12.0	4.0	Skandia	6	0 J B Johannessen m fl, Åkrehamn
201 D Ørn ⁴⁾	h	S	08	86.8	19.3	8.7	Damp	70	3 Knut S Munkejord m fl, Vedavågen
202 Mk Solbryn	h k	T	90	73.7	19.7	8.8	Bolind.	40	3 Knut S Munkejord m fl, Vedavågen
203 Ms Kvartnes	k	T	35	42.0	15.5	7.0	Wichm.	16	0 Joh Kock Sævik, Vedavågen
204 Ms Mågen	k	T	00	34.0	12.8	7.5	Wichm.	16	0 Tønnes Stensen m fl, Vedavågen
205 Mk Seleningen	2) t	T	06	71.1	17.4	6.6	Avance	35	0 Tønnes Munkejord, Vedavågen
206 ?/å Snar	f k	T	27	29.0	7.6	2.0	—	2	Ingv. Pedersen, Åkrehamn
207 D Sævik I	h k	J	94	92.1	20.4	11.1	Damp	300	3 Søren A S Sævik m fl, Vedavågen
208 Mk Salvøy	h	T	90	68.8	17.7	8.8	Bolind.	50	1 Hans Vedø m fl, Sævelandsvik
209 Ms Thyra ⁵⁾	k t	T	05	38.5	14.0	5.5	Skandia	10	0 Villas O Mannæs, Sævelandsvik
210 Må Havhesten	k	T	07	24.0	6.0	1.7	Rapid	3	0 Peder Fagerland, Åkrehamn
211 Ms Erlen ⁴⁾	k f	T	?	35.0	13.0	5.0	Hein	16	0 H Nilsen Mannæs, Sævelandsvik
212 Må Gulholm	k	T	31	27.5	10.0	4.0	Karm	5	0 Johan Hansen m fl, Åkrehamn
213 Ms Ingeborg	k	T	08	38.0	14.0	6.0	Wichm.	14	0 Edv S Østhus m fl, Vedavågen
214 Ms Irma ⁶⁾	k f t	T	17	40.0	16.0	6.0	Stabil	18	0 Alb Jakobsen Sævik, Vedavågen
215 Ms Snugg	k	T	08	34.0	11.8	6.0	Grei	10	0 John Kalstø, Vedavågen
216 Må Kvalen ⁶⁾	k	T	31	27.0	8.4	4.0	Trygg	7	0 Karl Salvesen m fl, Åkrehamn
217 Mk Framnæs	t k f	T	24	50.0	12.0	6.0	Ideal	16	0 Knut Slåttebrekk, Åkrehamn
218 Mk Østhus	h t	T	06	60.8	17.4	7.9	Bolind.	40	1 H O Kristoffersen m fl, Vedavågen
219 Ms Fram	k f	T	07	42.1	14.0	5.6	Bolind.	25	0 H H Sævland, Sævelandsvik
220 Mk Helene	k t	T	17	41.4	13.8	6.4	Bjørn	12	0 K Sørensen Østhus, Vedavågen
221 Ms Hanna	k f	T	05	36.5	13.0	5.5	Grei	20	0 P Karlson Østhus, Vedavågen
222 Må Norden	k	T	30	26.0	8.0	4.0	Karm	5	0 Lars Valhammer, Åkrehamn
223 Ms Buvik ⁷⁾	k f	T	11	43.5	15.2	7.0	Skandia	25	0 T Sørensen Sævik m fl, Vedavågen
224 Ms Lillemor	k	T	10	32.8	11.2	4.9	Rap	9	0 Andreas Paulsen, Vedavågen
225 Ms Brødrene	k	T	14	38.0	12.0	5.0	Grei	12	0 Ole V Mannæs m fl, Sævelandsvik
226 Må Alken	k	T	18	32.5	11.0	4.3	Rap	9	0 Knut Jensen Åkrehamn, Åkrehamn
227 Ms Margit	k	T	04	35.0	12.0	5.5	Rap	12	0 D Klæhaug, Åkrehamn
228 Ms Von	k	T	19	37.0	13.0	5.5	Hein	12	0 Kr T Østhus m fl, Vedavågen
229 Må Vestberg	k	T	22	23.0	8.0	3.7	Karm	7	0 Ingolf Pedersen, Åkrehamn
230 Ms Seglheim	k	T	05	35.4	15.4	4.6	Rap	9	0 Sigv Larsen m fl, Åkrehamn
231 Mk Jein	k	T	12	45.0	14.0	6.0	Skandia	15	0 Hoskuld Halvorsen, Vedavågen
232 Ms Ingrid	k	T	34	43.7	16.0	6.7	Rap	29	0 Anton Dahl m fl, Vedavågen
233 Ms Lindesnes	k	T	19	46.4	15.1	6.1	Hein	16	0 Kristian Sund, Vedavågen
234 6/å	k f	T	30	30.6	8.0	4.0	—	1	Føyen Bendiksen, Åkrehamn
235 Må Delfin	f	T	20	21.5	6.0	2.5	Bilm.	14	0 Birger Hveding m fl, Vedavågen
236 Ms Kviting	k	T	34	39.0	14.0	6.0	Rap	12	0 Harald H Østhus m fl, Vedavåg
237 Ms Lyon	k	T	35	42.0	15.0	7.0	Rap	25	0 Jonas L Tjøsvoll m fl, Åkrehamn
238 Ms Willy	k	T	35	44.0	15.5	7.3	Karm	25	1 Kolbj G Tjøsvoll m fl, Åkrehamn
239 Må Solglytt	k	T	35	30.0	8.0	4.3	Marna	6	0 Henrik Knutsen, Åkrehamn

R-AL. Ardal merkedistrikt.

1 Må Vigtor	k f	T	95	22.8	6.8	2.4	Victor	5	2 Ola Tytlandsvik, Sør-Skår
2 Ms Haugen	k f	T	90	38.0	15.4	6.0	Skandia	8	0 Bertel Mæhle, Sør-Skår
3 Ms Niord	f	T	?	44.0	18.0	7.5	Avance	20	0 Johs Sørskår m fl, Sør-Skår
4 Ms Ternen	f k	T	?	36.0	13.3	6.0	Wichm.	10	0 Johs L Sørskår, Sør-Skår
5 Må Fram	k f	T	16	35.5	11.1	3.7	Ideal	8	0 Rasmus M Skår, Sør-Skår
6 Må Kåre	f	T	?	27.0	8.0	3.0	Glimt	5	0 Knut J Ur, Sør-Skår

R-AL Årdal — R-AS. Avaldsnes.

Farkostens nummer, art og navn	Anvendelse	Materiale Byggear	Lengde	Bredde	Dybde	Maskin, navn	Antall HK F. & fangstb.	Eierens (den korresponderende reders) navn og postadresse		
7 Må Mågen	f	T'30	25.0	7.0	4.0	R. M.	6	3	Nessa Notlag, Nessa i Ryfylke	
8 Må Snøgg	f	T'33	26.0	9.0	3.6	Motor	10	4	Age Tytlandsvig, Sør-Skår	
9 Må Marius	f	T'14	30.0	10.0	4.0	Wichm.	7	0	Hartvig Mæle, Årdal i Ryfylke	
10 Må Svanen	f	T'?	25.0	8.0	4.0	R. M.	6	0	Johs Nessa, Nessa i Ryfylke	
11 Ms Jarman	k f	T'27	34.0	11.0	5.0	Jarl	8	0	Olaus Tytlandsvik, Sør-Skår	
13 Må Fiskeren	f	T'95	21.5	6.5	2.0	Motor	4	0	Sven Ur, Sør-Skår	
14 Må Terje	f	T'34	23.5	7.0	4.0	Alda	6	0	Ola K Ur, Sør-Skår	
15 Må Fiskaren	f	T'?	28.0	10.0	4.0	Motor	5	0	L J Sørskår m fl, Sør-Skår	
16 Mk Liberty	f	T'30	23.0	6.0	3.5	Marna	6	0	Ola Skår, Sør-Skår	
R-AS. Avaldsnes merkedistrikt.										
1 Må Kvik	k f	T'12	30.0	8.5	5.0	Rap	7	0	Sivert E Våga, Fosnøy	
3 Må Ternen	k f	T'10	25.0	8.0	3.5	Aktiv	3	0	Kr Osmundsen m fl, Røksund	
4 4/å Mikelsen	f	T'90	26.0	7.0	4.0	—	—	1	J Jakobsen, Høievarde pr Kopervik	
5 Må Alken	f	T'14	21.0	7.0	3.0	Atlanta	6	0	Daniel Johnsen, Fosnøy	
7 Må Håstø	f k	T'25	30.0	10.0	5.0	Wichm.	7	0	J Håstø m fl, Slåttevåg, Tysvær	
8 Må Fosenøy	k f	T'16	26.0	9.0	3.5	Skandia	6	0	Peder S Fosen, Fosnøy	
9 Ms Visnes	k t	T'10	33.2	11.5	5.3	Skandia	10	0	Peder Skeie m fl, Visnes på Karmøy	
12 Må Maiblomsten	f	T'25	22.5	6.5	3.5	Populær	4	0	Johs J Lyngheim, Avaldsnes	
13 Ms Kvalen	k f	T'94	33.1	13.2	4.9	Aktiv	10	0	John Solberg, Avaldsnes	
14 Må Fix	k f	T'?	21.0	6.5	3.0	Aktiv	3	0	Hjalmar Nilsen, Visnes på Karmøy	
15 Må Gunders-	haug	f k	T'20	23.3	7.0	3.5	Karm	5	0	John C J Matland, Kopervik
17 Må Grei	k f	T'16	31.0	11.0	6.0	Grei	7	0	Wilh K Skår m fl, Avaldsnes	
18 Må Båsvik	f	T'10	23.0	6.0	3.0	Populær	4	1	John Bårsvik, Røksund	
19 Må Odin	f k	T'14	29.5	11.0	4.0	Skandia	7	0	Johan Nilsen, Visnes på Karmøy	
20 Må Røksund	f	T'17	21.0	6.5	2.5	Populær	4	0	Edvard Larsen m fl, Røksund	
21 Må Røk	f k	T'17	22.5	6.7	3.0	Karm	4	0	Hans Olsen, Røksund	
24 Må Rap	f k	T'16	32.0	8.0	5.5	Archim.	4	1	Ludvik L Koldetræ, Kopervik	
26 Må Mågen	f k	T'16	30.9	10.2	4.0	Skandia	7	0	Peder P Lande, Visnes på Karmøy	
27 Sk Buvik	h	T'17	93.0	26.0	11.0	—	—	0	P P Hinderaker m fl, Visnes	
29 Må Strilen	k f	T'00	30.0	10.6	3.0	Tryg	6	0	P V Hinderaker, Visnes på Karmøy	
30 Mk Rupee	k h	T'93	57.0	15.2	7.0	Gideon	28	1	P P Hinderaker, Visnes på Karmøy	
31 Mk Kongsnes	f k	T'16	59.0	14.0	5.5	Wichm.	25	0	Ole O Kvalevåg, Kvalavåg	
32 8/å —	k f	T'04	28.2	8.6	3.2	—	—	1	Kr K Kvalevåg m fl, Kvalavåg	
33 6/å —	k f	T'03	22.9	7.2	2.5	—	—	0	Kr K Kvalevåg m fl, Kvalavåg	
34 Må Stempil	k h t	T'03	50.8	16.4	7.3	Grei	25	1	Kr K Kvalevåg m fl, Kvalavåg	
35 Må Teddy ¹⁾	t f	T'?	23.0	5.0	3.0	Karm	5	0	Ole O Hørring, Kopervik	
36 Må Aktiv	f k t	T'03	29.0	9.6	5.0	Aktiv	7	0	Gunvald J Hørring, Kopervik	
37 Ms Expres	k f	T'80	33.0	12.2	5.0	Rap	12	0	Ådne P Kvalevåg, Kvalavåg	
38 Må Hågeland	k f	T'09	27.0	8.0	3.0	Karm	5	0	Kr H Helgeland, Kopervik	
39 8/å —	k f	T'00	28.0	9.0	3.4	—	—	1	B K Viksnes m fl, Visnes på Karmøy	
40 Må Norden	k f	T'?	17.0	5.0	2.0	Motor	3	0	Peder Viksnes, Dalen pr Haugesund	
41 6/å —	k f	T'90	30.0	8.0	4.0	—	—	0	H A Visnes, Visnes på Karmøy	
42 6/å —	k f	T'05	15.0	5.0	3.0	—	—	0	H A Visnes, Visnes på Karmøy	
44 Må Hans	k f	T'08	20.7	7.3	3.5	Dan	4	0	Olav Skeie, Visnes på Karmøy	
45 Må Anna	k f	T'10	20.0	6.0	2.4	Atlanta	4	0	H Hinderaker, Dalen pr Haugesund	
48 Må Odd	f k	T'?	23.0	6.0	4.0	Fairb.	5	0	Nils Øvretveit, Visnes på Karmøy	
50 Må Snøgg	f k	T'10	22.0	6.0	3.0	Snøgg	3	0	E Lydersen m fl, Dalen pr Hauges.	
51 Mk Reydarfjord	h k	T'95	60.3	16.9	7.8	Dan	21	0	P Jakobsen m fl, Høievarde pr Kop.	
52 6/å —	f k	T'00	22.0	7.0	3.0	—	—	0	Ole J Kvalevåg m fl, Kvalavåg	

1) Omb. 1920.

ANTIPARASIT - T

mot råte og koldfyr ombord.
WILLIAM NAGEL A/S - OSLO

Rogaland fylke.

— 442 —

R-AS Avaldsnes — R-B Bokn.

Farkostens nummer, art og navn	Anvendelse	Materiale	Byggeår	Lengde	Bredde	Dybde	Maskin, navn	Antall HK	F. & fangstb.	Eierens (den korresponderende reders) navn og postadresse
54 Mk Brødrene	f k	T	16	39.0	13.5	6.0	Avance	15	0	Bertinus Våge m fl, Røksund
57 Ss Alken	lf	T	?	32.0	12.0	7.0	—	—	0	Nils Løkken, Røksund
59 Må Thor	f	T	20	23.0	7.0	3.5	Grei	4	0	Svend A Kalstø, Kvalavåg
60 Ss Håbet	f	T	00	30.0	10.0	6.0	—	—	0	Svend A Kalstø, Kvalavåg
61 6/å —	k f	T	10	25.0	8.0	4.0	—	—	0	John B Våge, Avaldsnes
62 Må Vigsnes	f k	T	?	23.0	7.0	3.5	Fox	7	0	Jacob Nilsen, Visnes på Karmøy
64 Må Møller	f	T	00	23.0	5.4	3.2	Møller.	6	0	A A Hinderaker, Visnes på Karmøy
65 Ms Hai	k f	T	10	31.0	11.0	5.0	Skandia	7	0	Tore Bygnes, Kopervik
68 Må Liv	f k	T	18	32.0	10.0	4.0	Wichm.	8	0	L H Gismervik m fl, Avaldsnes
69 Ss Fram	l	T	09	30.0	9.0	5.5	—	—	0	L H Gismervik m fl, Avaldsnes
70 Ms Lina	f k	T	05	30.0	11.0	5.0	Rap	7	0	Knut Landenes m fl, Avaldsnes
71 Må Fremad	f	T	15	27.0	7.4	3.0	Frisbie	6	0	Ole Clausen, Avaldsnes
72 Må Falken	k f	T	05	28.0	10.0	3.5	Skandia	5	0	Arne Kalstø, Avaldsnes
73 Må Karoline	k f	T	18	23.0	7.3	3.5	Wichm.	3	0	Anskar A Kvaievåg, Avaldsnes
75 Må Alken	k f	T	18	24.5	11.8	4.1	Karm	5	0	O Kristian Klausen, Avaldsnes
76 Ms Brødrene	k	T	06	38.5	14.0	6.0	Skandia	12	0	Reinart S Meland m fl, Håvik
77 Ms —	k	T	10	21.0	5.0	3.0	Atlanta	4	0	Lars Rødde, Avaldsnes
79 Ms Tekla	k f	T	19	42.5	14.5	6.0	Grei	25	0	Ole Damm m fl, Avaldsnes
81 Må Fryd	k f	T	18	31.0	10.0	4.0	Hein	8	0	Erik J Bygnes, Avaldsnes

R-B. Bokn merkedistrikt.

1 Ms Havhug	f k	T	13	40.0	11.9	6.4	Rap	24	0	Elisæus Vatnaland, Føresvik
2 Må —	k	T	28	34.0	11.8	5.0	Wichm.	10	0	Lars Sæbø m fl, Føresvik
3 Må —	k f	T	15	31.0	8.0	4.0	Dan	7	0	Jacob Hogneland m fl, Søndaland
5 Ms Havørn	f k	T	35	46.0	16.0	7.0	Wichm.	40	4	Otto Alvestad m fl, Føresvik
6 Ms Montreal	k f	T	20	30.0	10.5	4.0	Stabil	8	0	Elisæus Vatnaland m fl, Føresvik
7 Ms Uræd	t k f	T	08	32.6	11.8	5.0	Levahn	12	0	Sigvald Loten, Søndaland
8 Må —	k f	T	15	30.9	10.8	4.1	Sterk	6	0	Henrik Håland m fl, Føresvik
9 Må Fløi	k f	T	17	32.0	11.5	4.0	Rap	12	0	Lars H Ognøy m fl, Føresvik
10 Må —	k f	T	09	28.7	9.4	3.9	Levahn	6	0	Lars Sønneland, Søndaland
11 Må —	k f	T	16	33.0	10.5	4.0	Rap	9	0	Erik Sæbø m fl, Føresvik
12 Må —	k f	T	00	28.0	9.5	3.3	Dan	4	0	Hans E Hansen, Føresvik
13 Må Trygg	k f	T	15	30.0	10.4	4.1	Rap	7	0	Anders Kro m fl, Føresvik
14 Ms Nelly	k	T	15	40.0	14.0	6.0	Rap	22	0	Hagb Boknaberg m fl, Føresvik
15 Må —	k f	T	16	31.8	10.3	3.8	Rap	9	0	Olaus Hegland m fl, Austre Bokn
16 Må Fram	k f	T	16	32.0	10.0	4.0	Gideon	8	0	Tønnes Bryningsland m fl, Bokn
17 Må Trygg	k f	T	17	31.0	9.5	4.0	Hein	7	0	Lauritz Aksdal m fl, Føresvik
18 Må —	k f	T	15	30.0	10.4	4.5	Rap	7	0	Lars Sæbø m fl, Føresvik
19 Må Odin	k f	T	15	30.0	10.4	4.5	Hein	6	0	Gunvald Våge m fl, Austre Bokn
20 Må Svanen	k f	T	08	27.0	10.0	3.9	Gideon	4	0	Martin S Øvrebo, Føresvik
22 Må Oksen	t f	T	14	38.0	9.0	3.8	Rap	9	0	Jakob Larsen, Føresvik
23 Ss Fiskerheim	l	T	80	30.0	9.0	3.5	—	—	0	Andr Kro m fl, Austre Bokn
24 Må Torden- skjold	t	T	?	34.0	11.0	5.5	Wichm.	14	0	Erik Øvrebo, Føresvik
25 l Sjoblomsten	l	T	05	29.0	9.2	4.3	—	—	0	Martin Nygård m fl, Føresvik
26 Må Rap	k	T	14	32.0	11.0	5.0	Rap	9	0	Jens J Are m fl, Føresvik
27 Må Nordlyset	k f	T	16	32.0	12.0	4.4	Hein	7	0	Martin Nygård m fl, Føresvik
28 Ms Duen ¹⁾	l	T	?	35.0	12.3	5.0	Levahn	12	0	Sigval Loten, Søndaland
30 Må Forsøg	k f	T	29	32.3	10.9	4.8	Rap	8	0	Trygve Hogneland, Søndaland
32 Må Måken	k f	T	20	33.0	11.7	4.1	Levahn	10	0	Holger H Are, Søndaland
33 Må Sport	t	T	16	30.0	9.0	4.3	Levahn	7	0	Jacob Larsen, Føresvik
34 Må Falken	f	T	35	25.0	8.4	3.6	Rap	5	0	Tom Snækkevik, Føresvik

R-B Bokn — R-ES Eigersund.

Farkostens nummer, art og navn	Anvendelse	Materiale	Byggeår	Lengde	Bredde	Dybde	Maskin, navn	Antall HK	F. & fangstb.	Eierens (den korresponderende reders) navn og postadresse
35 Må Gran	k f	T'28	34.0	8.5	5.0	Skandia	15	0	Peder Alvestad m fl, Føresvik	
36 Må —	t	T'00	22.0	5.5	2.5	Rogal.	4	0	Elisæus Vatnaland m fl, Føresvik	
37 Må Danette	k	T'96	28.0	10.0	4.0	Danette	4	0	M Laupland m fl, Føresvik	
38 Må Snyg	f	T'16	19.6	5.8	1.9	Wichm.	3	0	Halfd Thuestad, Føresvik	
40 Må Sjøråk	k f	T'09	30.0	11.0	4.0	Rap	7	0	K Grønnestad m fl, Føresvik	
41 l Falken	l	T'95	32.5	11.5	5.5	—	—	0	Alfred Alvestad, Føresvik	
42 Ss Lissie	l	T'90	33.0	9.0	6.0	—	—	0	Holger H Are, Føresvik	
43 Må Sabb	f	T'33	22.0	6.0	3.0	Sabb	5	0	Erik Våga, Søndaland	
44 l Hjemet	l	T'07	25.0	8.0	4.0	—	—	0	Jørgen I Are m fl, Søndaland	
45 l Thore Hund	l	T'00	25.0	6.0	5.0	—	—	0	Teodor J Boknberg, Føresvik	
46 l —	l	T' ?	35.0	8.0	4.0	—	—	0	Daniel Sæbø m fl, Føresvik	
47 Må Teigland	f	T'31	25.0	9.0	3.5	Sleipner	6	0	Berthel Våge Kro m fl, Føresvik	
48 ?/å Jøsangvåg	l	T' ?	28.0	7.0	3.5	—	—	0	Marselius Jøsang, Søndaland	
49 Må Dunn ¹⁾	f	T'98	20.0	4.6	2.0	Dunn	2	0	Helmik Jøsang, Søndaland	
51 Må Trygg	f	T'18	22.0	7.2	2.3	Atlanta	4	0	Halvor Gudmundsen, Føresvik	
52 Må Stavanger- fjord	2k	T'17	32.0	12.0	5.0	Bergs.	10	0	Jørgen I Are m fl, Søndaland	
54 Ms Viking	t	T'80	39.5	14.0	4.0	Ideal	15	0	Ingv Engelsen, Søndaland	
55 l Vinterheim	l	T'17	25.0	4.8	3.4	—	—	0	Holger H Are, Søndaland	
57 Må Lykkens prøve	k f	T'24	34.0	12.0	4.3	Skandia	8	0	T L Bokneberg, Føresvik	
58 Ms Freden ²⁾	ft	T'10	36.0	13.0	7.0	Skandia	10	1	Elisæus Ognøy m fl, Føresvik	
59 Ss Fix	l	T' ?	28.0	11.0	5.0	—	—	0	Lars Sæbo, Føresvik	
60 l —	l	T' ?	31.0	11.0	4.0	—	—	0	Konrat Sæbo m fl, Føresvik	
61 l —	l	T'09	23.5	7.0	3.5	—	—	0	Henrik Håland m fl, Føresvik	
62 Må —	f k	T'19	22.5	11.0	4.0	Skandia	8	0	Hans H Alvestad m fl, Føresvik	
63 Ms Sonja I	f k	T'30	47.0	17.0	8.0	Wichm.	30	2	O Alvestad m fl, Føresvik	
65 l Bai Høk	l	T'10	28.0	8.0	4.0	—	—	0	Tønnes Bryningsland, Føresvik	
66 Må Glimt	k f	T'19	35.0	10.0	4.0	Rap	12	0	Adolf Øvrebo, Austre-Bokn	
68 l Måken	l	T'00	26.5	9.5	2.5	—	—	1	Ole B Våge m fl, Austre-Bokn	

R-ES. Eigersund merkedistrikt.

1 Ms Brønnes	k	T'29	44.0	15.5	6.3	Union	20	0	Lars Øglend m fl, Eigersund
3 Mk Lunnarvik	h k	T'34	52.0	15.3	7.0	Union	30	0	Joh J Myklebust m fl, Eigersund
4 Ms Tjørve	k	T'15	40.0	13.0	6.0	Stabil	20	0	Amund S Mong m fl, Eigersund
5 Mk Goksem	k	T'22	51.0	14.5	6.0	Nygrei	35	0	A O Puntervold m fl, Eigersund
6 Ms Ragnhild	k	T'27	42.0	15.0	6.0	Wichm.	20	0	Ellert B Mong m fl, Eigersund
8 Ms Buen ³⁾	k	T'00	34.3	13.5	6.1	Rap	12	0	Joh Kvalbein, Hellvik i Eigersund
9 Må —	k	T'10	26.5	9.0	4.0	Rap	4	0	Andreas Ege, Eigersund
10 Ms Ella ⁴⁾	k	T'02	40.0	14.3	5.8	Rap	17	0	T W Hestnes m fl, Eigersund
11 Ms Hådyr	k	T'15	42.0	14.5	5.7	Rap	18	0	Talak Mong m fl, Eigersund
12 Ms Stjernen	k	T'15	41.0	14.0	5.4	Rap	15	0	Jakob J Hovlan, Eigersund
13 Må Jolljok	k	T'18	32.0	8.0	4.0	Rap	7	0	Mikal Østebrod, Nordre Eigerøy
14 Ms Egerø	k h	T'34	46.0	16.4	7.0	Wichm.	30	0	I Torgersen, Nordre Eigerøy
15 Ms Strålau	k f	T'16	41.6	14.2	6.0	Rap	12	0	Isak I Seglem m fl, Nordre Eigerøy
17 Ms Ternen 2	k	T'31	44.0	15.5	6.1	Rap	29	0	Tønnes T Svanes m fl, Eigersund
18 Må Ternen	k	T'20	23.0	8.0	4.0	Roald	6	0	J E Karlsen m fl, Hellvik i Eigers.
19 Må Trøg	k	T'10	23.0	8.0	4.0	Rap	4	0	Ole Asersen, Hellvik i Eigersund
20 Ms Svanen	k	T'16	40.5	13.0	5.7	Rap	17	0	Andr G Hovland m fl, Eigersund
21 Må Sundstø	k	T'05	25.0	8.0	4.0	Rap	6	0	Ole Sundstø m fl, Eigersund
22 Ms Skarvøy	k	T'98	37.5	15.0	6.5	Skandia	12	0	Erling E Øglend, Eigersund
23 Ms Saturn	k	T'13	30.5	12.0	5.5	Rap	9	0	Didrik Øglend m fl, Eigersund

1) Omb. 1915. 2) Omb. 1925. 3) Omb. 1933. 4) Omb. 1934.

Farkostens nummer, art og navn	Anvendelse	Materiale Byggeår	Lengde	Bredde	Dybde	Maskin, navn	Antall HK	F. & fangstb.	Eierens (den korresponderende reders) navn og postadresse
24 Må Øglend	k	T19	24.0	9.0	4.0	Skandia	4	0	Didrik Øglend m fl, Eigersund
26 Må Rap	k	T05	25.0	8.0	4.3	Rap	6	0	Jakob D Hovland, Eigersund
27 Må Lyn	k	T28	24.0	7.5	5.5	Rap	4	0	Berthinius G Løining, Eigersund
28 Må Halsen	k	T08	28.0	7.0	4.0	Rap	6	0	Hans H Hovland, Eigersund
30 Ms Sæstad	k	T19	41.0	14.5	6.0	Rap	24	0	Jakob J Sæstad m fl, Eigersund
31 Må Sterk	k	T12	30.0	7.4	4.2	Rap	7	0	Ole K Svanes m fl, Eigersund
32 Ms Astri	k	T13	42.0	13.5	5.5	Avance	18	0	Karl L Helvig m fl, Eigersund
33 Ms Stormfuglen	k	T32	46.8	18.2	6.5	Rap	35	0	K L Helvig m fl, Hellyv. i Eigersund
34 Ms Rap 2	k	T08	24.5	8.5	4.0	Rap	6	0	Karl L Helvig m fl, Eigersund
35 Ms Løineng ¹⁾	k	T19	43.0	14.0	5.7	Aktiv	11	0	Ingv T Hovland m fl, Eigersund
37 Må Kleppa 2	k	T00	25.0	9.0	5.0	Rap	5	0	Johan J Hovland m fl, Eigersund
38 Ms Kleppa	k	T04	36.0	13.0	5.3	Rap	12	0	Tollak J Hovland m fl, Eigersund
39 Ms Nordlys	k h	T24	41.5	14.0	6.0	Rap	20	0	Johs J Grostvet m fl, Eigersund
40 Ms Vest	k	T05	37.0	13.0	5.5	Aktiv	9	0	Theodor J Helvig m fl, Eigersund
41 Må Rap	k	T14	30.7	10.2	3.7	Rap	9	0	Nik T Myklebust, Nordre Eigerøy
42 Ms Svælven	k	T24	40.0	13.5	7.0	Rap	20	0	Amund A Dyrnes m fl, Eigersund
46 Må Hovland	k	T10	27.0	8.5	4.3	Aktiv	5	0	Rasmus Hovland, Eigersund
47 Må Bertha	k	T28	22.0	6.8	3.0	Roald	4	0	Johs Andreassen, Nordre Eigerøy
48 Ms Tekla	k h	T34	48.0	17.2	8.0	Union	40	0	T T Myklebust m fl, Nord. Eigerøy
49 Ms Brødrene	k	T09	37.0	14.0	6.0	Hein	14	0	Tønnes J Helvig m fl, Eigersund
50 Må Hein	k	T11	25.0	7.5	4.0	Hein	6	0	Gustav T Helvig m fl, Eigersund
51 Må Lax	k	T09	21.0	6.8	2.7	Solo	5	0	Anders Øglend, Nordre Eigerøy
53 Ms Salome ²⁾	k	T16	40.0	14.0	5.5	Rap	15	0	Peder Midbrød m fl, Eigersund
54 Må Svanes	k	T02	25.0	7.4	4.0	Eagle	3	0	Johannes H Svanes, Eigersund
55 Ms Leidland	k	T15	40.0	13.5	5.7	Rap	12	0	Andreas H Leidland, Eigersund
56 Må Marta	k	T12	28.0	8.5	4.5	Prima	4	0	Andreas H Leidland, Eigersund
57 Må Hestnes	k	T10	27.0	9.0	4.0	Rap	6	0	Theodor L Hestnes m fl, Eigersund
58 Ms Sjøblomst	k	T31	43.0	15.0	6.5	Rap	29	0	Joh Larsen Hestnes m fl, Eigersund
59 Må Holan	k	T18	22.0	8.0	3.5	Rap	4	0	Ole A Helvig m fl, Eigersund
60 Ms Sølvia	k	T12	37.0	12.5	6.0	Rap	12	0	Valdemar A Helvik m fl, Eigersund
61 Ms Solheim	k	T11	23.0	8.0	3.5	Rap	4	0	Valdemar A Helvik m fl, Eigersund
62 Ms Sjøfuglen	k	T19	42.0	15.3	6.0	Union	30	0	O Jonsen m fl, Hellyv i Eigersund
65 Må Seilsten	k	T08	25.0	7.5	4.5	Rap	4	0	Rasmus Nilsen, Seglem,
66 Ms Maud	k	T15	39.0	13.0	5.0	Aktiv	11	0	Severin S Stapnes m fl, Eigersund
67 Ms Dolly ³⁾	k	T19	42.0	14.5	6.0	Rap	22	0	Peder Skadberg, Eigersund
68 Må Rap	k	T09	25.0	9.0	4.5	Rap	5	0	Mandius Østebrod m fl, Eigersund
69 Ms Alken	k	T00	37.0	13.0	5.5	Aktiv	9	0	Berent B Helvik m fl, Eigersund
71 Må Varden	k	T07	26.0	9.0	5.0	Aktiv	5	0	Rasmus R Østebrod, Eigersund
72 Må Lyna	k f	T12	30.0	10.0	4.3	Aktiv	7	0	Peder K Løining m fl, Eigersund
74 Ms Myklebust	k f	T16	41.0	13.5	5.5	Rap	18	0	A Rasmussen m fl, Nordre Eigerøy
75 Ms Skjelbred	k	T90	34.0	13.5	4.4	Gamma	12	0	R Skjelbred m fl, Nordre Eigerøy
76 Må Rask	k	T06	28.0	9.0	3.5	Rap	5	0	With H Hestnes m fl, Eigersund
77 Ms Seglem	k	T24	43.0	14.5	6.5	Wichm.	20	0	Olav O Seglem m fl, Eigersund
78 Må Stabil	k	T12	22.0	8.0	3.0	Stabil	4	0	Jens Kristensen, Eigersund
79 Ms Fram	k	T10	31.0	11.0	5.0	Rap	9	0	Ole J Hestnes, Eigersund
81 Må Kvik	k	T15	21.0	7.0	3.0	Archim.	3	0	Mikal B Hestnes m fl, Eigersund
83 Må Rap	k	T10	25.5	9.2	4.1	Rap	4	0	Kr Klippenberg m fl, Eigersund
84 Ms Krågen	k	T19	44.0	14.5	5.7	Rap	22	0	Tollef T Leidland, Eigersund



R-ES Eigersund — R-EF Erfjord.

Farkostens nummer, art og navn	Anvendelse	Materiale	Byggeår	Lengde	Bredde	Dybde	Maskin, navn	Anvendelse	F. & fangstb.	Eierens (den korresponderende reders) navn og postadresse
87 Må Proven	k	T 16	29.7	11.0	4.5	Rap		7	0	Gabriel S Stapnes, Egersund
89 Må Grei	k	T 02	24.0	9.0	3.5	Grei		8	0	Håkon H Helvig, Egersund
90 Må Hadland	k	T 10	27.0	7.5	3.5	Motor		3	0	Abraham E Hadland m fl, Egersund
92 Må Sabb	k	T 33	27.0	11.0	5.0	Sabb		5	0	J Pedersen m fl, Hellv. i Eigersund
93 Ms Sleipner	k	T 17	24.0	8.0	4.5	Sleipner		4	0	Sivert P Lædre, Egersund
94 Ms Emma ¹⁾	k	T 05	35.6	12.7	6.2	Stabil		12	0	K T Seglem, S Eigerøy, Egersund
96 Må Fair	k	T 08	20.0	5.0	3.0	Fairb.		4	0	Th A Leidland, Egersund
98 Må Lædre	k	T 13	20.0	6.0	3.5	Roald		3	0	Gustav Lædre m fl, Egersund
99 Ms Monter	k	T 14	36.9	13.7	6.9	Rap		17	0	Selm A Skadberg m fl, N. Eigerøy
100 Ms Nysund ²⁾	k	T 18	41.0	14.0	6.6	Rap		24	0	T O Leidland m fl, Nordre Eigerøy
101 Må Villiam	k	T 10	19.0	5.0	3.5	Roald		3	0	Ingeman Tønnesen, Egersund
102 Må Fuglen	k	T 13	23.0	7.0	4.0	Gideon		5	0	Ingval G Hovland m fl, Egersund
103 Må Storm	k	T 17	22.0	6.0	2.5	Amerik.		4	0	Edward Øglende, Egersund
106 Må Fix	k	T 01	24.0	9.0	3.3	Skandia		6	0	H G Isaksen, Nordre Eigerøy
107 Må Sterling	k	T 13	29.0	9.8	3.7	Rap		7	0	Anders Øglænd, Egersund
108 Må Rask	k	T 00	21.0	6.0	3.0	Roald		3	0	Hans J Mong, Egersund
109 Må Mågen	k	T 98	21.0	7.0	3.0	Roald		3	0	Herman N Mong, Egersund
110 Må Hans	k	T 16	21.0	5.0	3.5	Roald		3	0	Tollak H Mong, Egersund
111 Må Roald	k	T 15	19.0	5.0	3.5	Roald		3	0	Andreas Ege Hovland, Egersund
112 Må Kjell	k	T 12	19.0	6.0	3.0	C. Perf.		3	0	Petter O Hovland, Egersund
114 Må Glimt	f k	T 10	25.0	9.5	4.0	Aktiv		5	0	Johan A Seglem m fl, Egersund
115 Må Gløg	k	T 15	21.0	7.0	3.0	Rap		5	0	Torger A Midbrød m fl, Egersund
116 Må Lygre ³⁾	k	T 15	29.0	10.0	4.0	Rap		7	0	Adolf Klippenberg, Egersund
119 Må Mong	k	T 25	28.0	9.0	4.0	Rap		6	0	Sivert A Mong m fl, Egersund
120 Ms Flid	k h	T 20	46.6	17.0	6.3	Bjørn		25	0	Emil A. Hovland, Egersund
122 Ms Stanly	k	T 17	45.0	16.0	6.0	Nygrei		30	0	M O Leidland m fl, Nordre Eigerøy
124 Mk Frøia	t	T 00	56.4	19.1	4.9	Rap		22	0	G Berentsen, Hellvik i Eigersund
125 Må Orion	k	T 25	20.0	6.4	4.0	Marna		3	0	Arne T Svanes, Egersund
126 Ms Engø	k	T 28	44.0	15.0	6.6	Union		30	0	Herman Løining m fl, Egersund
127 Ms Sjøliv	k	T 30	45.0	16.0	6.5	Rap		29	0	Ten. Seglem m fl, Nordre Eigerøy
128 Ms Kjellholmen	k	T 06	31.0	11.0	5.5	Rap		14	0	Nils S Stapnes, Egersund
129 Må Snøgg	k	T 20	21.0	8.0	4.0	Snøgg		4	0	Sverre S Stapnes, Egersund
130 Må Makrellen	k	T 16	31.0	10.5	4.3	Skandia		6	0	A Assersen, Hellvik i Eigersund
131 Må Vårbrud	k	T 17	26.0	8.0	5.0	Skandia		5	0	Gerh Helland, Hellvik i Eigersund
132 Ms Løgresund	h	T 33	42.0	16.0	8.0	Rap		35	0	M Hestnes m fl, Egersund
133 Ms Vårsol	h k	T 33	36.0	16.0	7.0	Wichm.		30	0	A H Leidland m fl, Egersund
134 Mk Storholm	f	T 31	54.0	15.0	6.5	Rap		29	0	Kr M Østebød m fl, Egersund
135 Ms Bruse	k	T 09	38.0	14.0	6.8	Saffle		25	0	J J Stapnes m fl, Egersund
136 Må Hannarnes	k	T 33	33.0	12.0	4.5	Union		7	0	Gerh Helland, Hellvik i Eigersund
137 Ms Hvalen	k	T 09	34.0	12.0	6.3	Rap		12	0	Tønnes Nesvåg, Egersund
138 Må Thor	k	T 20	24.0	10.0	4.0	Sabb		5	0	Kr Berentsen m fl, Hellvik i Eigersund
139 Ms Ula	k	T 16	40.4	13.6	6.0	Hein		12	0	Joh K Helvig, Hellvik i Eigersund
140 Ms Hestnes	k h	T 34	47.0	16.2	6.4	Union		30	0	Salve K Hestnes m fl, Egersund
141 Mk Vestpynt	h k	T 34	47.7	15.7	6.5	Union		30	0	Håkon K Henriksen m fl, Egersund
142 Ms Netland	k	T 19	43.0	15.5	6.0	Rap		25	0	Alfr Netland, Hellvik i Eigersund

R-EF. Erfjord merkedistrikt.

1 Må Kvik	f	T 23	23.5	8.0	3.3	Wichm.		6	2	Magnus Leirvik, Erøy
2 Ms Duen ⁴⁾	f	T 06	45.0	15.5	5.8	Skandia		15	4	Knut O Surnevik m fl, Erøy
3 Ms Havsulen	f	T 06	40.0	17.0	6.0	Skandia		16	4	Å P Vågane m fl, Erøy
4 Ms Eigarfjord	f	T 18	45.0	18.0	7.7	Avance		22	4	Edv. O Bøen m fl, Erøy
5 Ms Lykken	ft	T 09	37.4	13.3	6.0	Skandia		10	0	Torjus Torkelsen, Erøy

Rogaland fylke.

— 446 —

R-EF Erfjord — R-FR Fister.

Farkostens nummer, art og navn	Anvendelse	Materiale Byggeår	Lengde	Bredde	Dybde	Maskin, navn	Antall HK	F. & fangstb.	Eierens (den korresponderende reders) navn og postadresse
6 Ms Alken	ft	T'06	36.3	14.3	6.0	Skandia	20	0	Ingval Tednes m fl, Erøy
7 Sk Rypen	k f	T'00	39.0	15.0	5.0	—	—	1	Davit Hagen m fl, Erøy
8 Må Kilavåg	f	T'14	32.0	10.5	4.0	Rap	9	0	Johan Kilane, Erfjord
9 Må Kvik	f	T' ?	21.5	6.0	2.5	Rap	4	2	Børre Rødne, Erøy
10 Mk Laugen	t f	T'04	65.0	14.0	6.2	Jarl	35	0	Johan Kalheim m fl, Erfjord
11 Må Rask	f	T' ?	25.0	8.0	3.5	Snøgg	5	2	Edv Leverskjer m fl, Erøy
12 Må Fiskeren ¹⁾	f	T'19	26.3	7.7	3.2	Rap	4	1	Knut O Surnevik m fl, Erøy
13 Må Megler Smek	k f	T'14	33.0	11.0	4.0	Rap	7	2	Ola Hansen m fl, Erfjord
14 Må Tednesbåten	f	T'30	22.0	8.0	3.0	Rogal.	4	3	Johan Tednes, Erøy
15 Må Tor	f	T'30	25.0	10.0	4.0	R. M.	6	2	Johan As, Erfjord
16 Må Svint	f	T'33	29.0	9.5	3.5	F. M.	12	2	Ola Bøen m fl, Erøy
17 Må Snøgg ²⁾	f	T'12	25.0	7.0	4.0	Snøgg	3	1	Osmund Tednes, Erøy
18 Må Glimt ³⁾	f	T' ?	26.0	9.0	4.5	Rap	4	2	Anton Tednes, Erøy
19 Må Olav	f	T'18	34.0	12.0	5.0	Wichm.	12	4	Jørgen As, Erfjord
20 Ms Ragnhild	k f	T'30	40.0	13.7	6.0	Skandia	25	3	Sigv Fyljesvoll, Vik i Erfjord
21 Må Elefanten	f	T'20	28.0	9.0	3.5	Elefant	10	3	Anen Maribu, Erfjord

R-F. Finnøy merkedistrikt.

1 Ms Fix	f	T' ?	40.0	8.5	8.0	Stabil	16	0	Selmer Jansen, Reilstad
2 Ms Nora	t	T'17	37.0	14.0	6.0	Wichm.	18	1	Bjørn Mjøltnes, Judaberg
3 Ms Duen	f	T' ?	36.0	12.0	4.5	Skandia	8	0	Birger Kvame, Judaberg
4 Ms Elida	t	T'04	38.8	15.0	6.0	Grei	12	1	Bernt Nærland, Reilstad
5 Ms Solveig	t	T'17	48.0	16.0	9.0	Nygrei	35	1	Guttorm Hausken, Judaberg
6 Ms Svanen	f	T'02	35.5	12.9	6.3	Norrøna	10	2	Osmund Landa m fl, Steinnesvåg
7 D Wiktoria	h	T'05	90.0	13.0	9.0	Damp	70	0	Olav Vignes, Reilstad
8 Mk Alstein	t	T'16	54.0	14.6	7.0	Ideal	30	1	Olav Reilstad m fl, Reilstad
9 Ms Alise	t	T' ?	39.0	15.0	6.7	Skandia	15	1	T O Ladstein m fl, Steinnesvåg
10 Ms Holter	f	T'06	35.0	13.0	5.5	Skandia	12	2	Morten Steinnes m fl, Steinnesvåg
11 Ms Diva	t	T'14	40.8	14.0	4.9	Sølyst	20	1	Finnø Sardine Co A/S, Steinnesvåg
13 Må Kvidevisen	f	T'20	18.0	5.0	2.0	R. M.	2	0	Elmer Svela, Reilstad
15 Ms Breifod	f t	T'03	40.0	16.0	6.0	Skandia	20	2	Belest T Landa m fl, Steinnesvåg
16 Ms Fridtjof	t	T'06	42.0	16.0	6.0	Wichm.	20	1	Bjørn Norland, Judaberg
17 Må Snøgg	f	T'21	21.0	7.0	3.0	R. M.	2	0	Birger Kvame, Judaberg
18 Må Gå På	f	T' ?	21.0	6.0	2.0	R. M.	3	0	Sigvald Mjøltnes, Judaberg
20 Ms Betty	f	T'07	32.0	12.0	4.0	Hein	8	0	Bertel Gård, Talgøy
23 Må Grei	k f	T'18	32.0	11.5	4.0	Grei	7	0	Rasmus O Laursnes m fl, Judaberg
25 Må Goliat	k f	T'16	32.4	10.5	4.1	Wichm.	8	0	H Hovda m fl, Eidsvåg i Ryfylke
26 Må Baus	f k	T'04	35.1	12.1	4.8	Rap	9	0	Berner Meling m fl, Talgøy
28 Må Haug	k f	T'23	29.0	9.0	5.0	Avance	8	0	J Fredheim, Eidsvåg i Ryfylke
30 Ms Dagny	k t	T' ?	30.0	12.0	4.5	Stabil	14	0	Elling Kjølvik, Talgøy
32 Mk Talgøy	f	T'27	28.0	9.0	4.0	Wichm.	6	0	Chr Larsen, Talgøy
33 Mk Finnøy	t	T'12	52.0	12.5	6.0	Nordlys	20	1	Alfred Reilstad m fl, Reilstad
34 Må Erling	f	T'20	20.0	6.0	2.0	R. M.	2	0	Erling Hovda, Eidsvåg i Ryfylke
35 Ms Hilda	t	T'93	37.2	13.1	4.3	Skandia	12	1	Reidar Roda m fl, Judaberg

R-FR. Fister merkedistrikt.

1 Må Mågen ⁴⁾	k	T'15	33.0	12.4	4.4	Grei	10	0	Lars Nygård m fl, Skartveit
2 Må Sjøgutt	f	T'21	24.0	7.0	2.7	Rap	5	0	Martin Sørhus m fl, Skartveit
3 Må Knold	k	T'15	31.0	10.0	4.0	Ideal	8	0	Ola O Skartveit m fl, Skartveit
4 Må Chaplin ⁴⁾	k	T'16	34.0	11.0	4.0	Wichm.	8	0	Thor A Skartveit, Skartveit

R-FR Fister — R-FD Forsand.

Farkostens nummer, art og navn	Anventelse	Materiale Byggear	Lengde	Bredde	Dybde	Maskin, navn	Antall HK	F. & fangstb.	Eierens (den korresponderende reders) navn og postadresse
5 Ms Ternen	f	T'05	30.0	12.0	5.0	Grei	7	0	Hartvig B Eike, Skartveit
6 Må Lomen	k f	T'19	33.4	11.8	4.3	Rap	12	0	Berge S Eike m fl, Skartveit
7 Må Krølle	k	T'15	32.3	10.0	4.0	Stella	8	0	Tormod J Eike, Skartveit
8 Ms Gulvik	f k	T'05	55.0	17.2	7.2	Karm	45	0	John J Bokn, Byre
9 Ms Halsnøy	f	T'09	40.7	17.3	5.4	Skandia	20	4	S Klungeland m fl, Skartveit
10 Må Håbet	f k	T'08	28.8	9.6	4.4	Rap	5	0	Jakob A Eike, Skartveit
11 Ms Nora	k f	T'?	41.0	15.5	5.0	Skandia	12	0	Johs. Bjerga m fl, Skartveit
12 Må Alken	f	T'?	29.0	9.0	3.6	Motor	5	0	Gustav Anvik, Skartveit
13 Må Tot	k	T'28	31.0	9.0	4.5	Motor	10	0	Johs T Halsne, Skartveit
14 Ms Solon	t	T'11	33.0	14.0	4.0	Skandia	15	0	Brødrene Nilsen, Kotavågen
15 Må Aslak	f	T'?	20.0	6.5	2.5	Sleipner	4	2	Reidar Skår m fl, Fister
16 Ms Vikingen	f	T'?	35.1	14.3	4.8	Skandia	12	6	P S Sandanger, Kotavågen
17 Må Randolph	f	T'05	24.0	9.0	4.0	Sterk	5	0	Otto R Skartveit m fl, Skartveit
18 Ms Amanda	f k	T'10	39.0	16.0	5.0	Skandia	12	4	John J Bokn, Bokn i Ryfylke
19 Ms Lauvik	f k	T'05	41.7	14.5	8.4	Skandia	20	4	B S Eike m fl, Skartveit
20 Mk Gyda	f k	T'?	43.0	16.3	7.0	Rap	12	1	Andr A Skartveit m fl, Skartveit
21 Må Rap	k f	T'15	36.0	12.0	5.0	Rap	9	0	Andreas A Skartveit, Skartveit
22 Må —	f	T'29	21.3	6.3	3.2	Glimt	4	0	Andr O Havrevold, Kotavågen
23 Må Dahlebu	f k	T'18	25.0	8.5	3.5	Rogal.	6	0	Maria Dahle, Ølesund
25 Ms Komet ¹⁾	t	T'10	40.8	16.0	6.0	Skandia	16	1	Bjarne P Sandvik, Fister
26 Må Rap	k f	T'14	32.5	9.3	4.0	Rap	9	0	Sigurd Barnevik m fl, Fister
29 Må Drott	f	T'19	28.0	10.0	4.5	Drott	8	2	Ole Hamre, Fister
30 Må Tom ²⁾	f k	T'15	31.6	11.8	5.0	Rap	7	0	Martin J Hammer, Fister
31 Må Svanen	k f	T'08	30.0	8.0	4.0	Normo	5	0	Nils N Eike jr m fl, Skartveit
32 Ms Svanen	k f	T'08	40.0	14.0	5.0	Verdan	12	3	Erik Bråten m fl, Fister
33 Ms Deodata	k f	T'04	41.3	15.8	4.7	Rap	22	1	Rasmus V Skartveit, Skartveit

R-FD. Forsand merkedistrikt.

1 Må Sonja	f t	T'28	26.5	10.0	4.0	Stabil	6	0	Rasmus O Hølllesli, Forsand
2 Må Alken	f	T'?	20.0	7.0	2.8	Roald	4	0	Bj Meling m fl, Meling i Ryfylke
3 Må Tryg	f	T'?	23.0	7.0	3.0	Normo	5	0	Syvert K Bergevik m fl, Forsand
4 Ms Freja	f k	T'07	39.9	16.7	5.3	Skandia	16	2	Torgeir Schavland, Forsand
5 Ms Fossan	f k	T'08	39.2	16.9	5.3	Verdan.	22	1	Ingvald T Fossand m fl, Forsand
6 Ms Helga	f k	T'08	45.5	17.9	5.8	Skandia	16	1	Ingvald K Fossand m fl, Forsand
7 Ss Hein ³⁾	k	T'18	50.0	16.5	7.0	—	—	1	Rasmus Stangeland, Forsand
9 Må Havmøy	k	T'16	31.6	11.0	4.1	Danette	7	0	Jonas Dyr Dahl m fl, Dirdal
10 Må Snøgg	k	T'18	32.0	11.1	4.1	Rap	7	0	Harald S Dirdal m fl, Dirdal
11 Ms Armada ⁴⁾	h k	T'01	51.5	16.0	6.1	Avance	35	1	Ingolf T Fossand, Forsand
12 Må Ideal	k f	T'16	32.2	10.5	4.4	Ideal	8	0	Rasmus Viga m fl, Forsand
13 Må Rapp	f k	T'15	34.0	11.0	5.0	Rap	9	0	Thv Stangeland m fl, Forsand
14 Ms Anden	k f	T'28	39.3	13.4	5.2	Avance	15	1	Adne R Berge, Forsand
15 Ms Bergevik	f k	T'12	47.0	16.3	6.5	Union	30	5	Reinert Berge, Forsand
17 Må Ravn	f k	T'16	31.0	10.0	4.5	Rap	7	0	Laurensius Dirdal, Dirdal
18 Må Snøgg	k	T'16	32.8	9.4	3.8	Rap	7	0	T Erevik, Meling i Ryfylke
20 Må Per	f	T'21	23.0	8.0	4.0	Motor	6	0	Sven H Meling, Meling i Ryfylke
21 Ms Havilla	f k	T'07	41.0	17.0	6.5	Skandia	15	1	Hans Bergsvik, Meling i Ryfylke
23 Må Havbryn	k	T'17	30.5	10.5	4.3	Rap	7	0	P Brekke, Meling i Ryfylke
24 Må Levahn	k	T'16	28.7	10.3	3.7	Levahn	7	0	M Kregen, Meling i Ryfylke
25 Må Springeren	k	T'16	33.0	10.5	4.0	Grei	10	0	E Kvalvåg m fl, Meling i Ryfylke
26 Må Hein	k	T'16	32.0	11.0	4.0	Hein	6	0	Lars L Berge, Meling i Ryfylke
28 Ms Mode I	f k	T'15	46.0	17.5	8.0	Wichm.	25	4	L T Meling m fl, Meling i Ryfylke
29 Ms Mode 2	f	T'00	40.0	17.0	5.0	Skandia	12	0	Lars T Meling, Meling i Ryfylke

1) 3) Omb. 1934. 2) Omb. 1931. 4) Omb. 1927.

Rogaland fylke.

— 448 —

R-FD Forsand — R-HT Hetland.

Farkostens nummer, art og navn	Anvendelse	Materiale Byggeår	Lengde	Bredde	Dybde	Maskin, navn	Antall HK	F. & fangstb.	Eierens (den korresponderende reders) navn og postadresse
30 Ms Thule	f k	T 08	42.0	17.0	4.8	Skandia	15	4	Marselius Gjose, Forsand
32 Mk Frafjord I	f k	T 32	44.0	16.0	6.5	Skandia	16	4	Torger Frafjord m fl, Frafjord
35 Må Truls	f	T 21	24.0	7.5	3.0	Glimt	6	1	S A Levik m fl, Meling i Ryfylke
36 Ms Ternen	f k	T 07	43.0	17.0	5.5	Wichm.	25	1	Marselius Gjoses Notlag, Forsand
38 Må Lyn	k f	T 05	31.0	9.0	4.0	Rap	7	0	Rasin Levik m fl, Meling i Ryfylke
39 Må Tomten	f k	T 23	30.0	11.0	4.0	Wichm.	12	0	Børe Havn, Forsand
40 Ms Frafjord	f	T 11	43.6	17.7	5.7	Skandia	20	3	Peder T Håland, Frafjord
41 Ms Von	f k	T 27	39.0	13.0	6.5	Skandia	10	1	Tobias Frafjord m fl, Frafjord
43 Ms Dagny	f	T 06	44.0	17.0	7.0	Nygrei	35	3	Børe Havns Notlag, Forsand
44 Ms Viking	f k	T 10	44.0	16.5	6.0	Rap	29	2	Olav Vika m fl, Forsand
46 Må Grei	k f	T 27	34.5	12.3	4.7	Grei	14	0	A M Rossavik m fl, Helle i Høgstj.
47 Må Djerv	f	T 17	32.0	7.2	4.5	Dan	8	0	Karl Levik m fl, Forsand
48 Må Hollesli	f	T 24	27.0	9.0	4.0	Special	6	0	Bernh R Hollesli, Forsand
49 Må Snygg	f k	T 28	31.0	10.2	4.0	Snøgg	7	0	Kristoffer Kallesten, Fløyri

R-HT. Hetland merkedistrikt.

1 Ms Alstein	k f t	T 99	60.1	17.0	7.3	Wichm.	40	1	M Husebø m fl, Hetland pr. Stvgr.
2 Må —	f	T 19	33.3	10.3	3.5	Rap	7	0	Martinius Marøy, Hetland pr. Stvgr.
3 Må Kobben	f	T 04	27.0	7.0	5.0	Concord	9	0	Frithjof Sivertsen, Tasta
4 Må —	k f	T 15	32.7	9.5	4.1	Hein	7	0	Knut Vier, Hetland pr. Stavanger
5 Ms Svea	k h	T 12	40.0	15.0	6.5	Alpha	14	0	O Helgevold, Hetland pr. Stvgr.
6 Må —	f	T 34	27.0	6.5	4.0	Glimt	7	0	Harald Lunde m fl, Austre Amøy
7 Må —	k f	T 17	32.0	12.0	5.0	Snøgg	10	2	Bjarne Lunde m fl, Austre Amøy
8 Må —	k f	T 16	32.0	11.0	6.0	Hein	7	2	Thomas Thorsen m fl, Tasta
9 Ms Dagmar	k f	T 05	35.0	13.0	5.0	Skandia	10	0	J Gudmundsen, Hetland pr. Stvgr.
10 Må Nutid	f	T ?	26.0	8.0	4.0	Wichm.	4	1	Cunv G Østbø, Hetland pr Stvgr
11 Må Hein	k	T 17	32.0	11.0	5.0	Hein	7	0	Bernt S Østbø, Buøy pr Stavanger
12 Ms —	k	T 01	36.0	13.0	5.5	Skandia	12	0	Trygve Breidvik, Hommersåk
13 Må —	k f	T 32	24.0	8.0	4.0	Ø. M.	6	0	Thomas Bjørnøy, Bjørnøy
14 Ms Norden	t f	T ?	30.0	12.0	5.0	Nord	8	0	T Jøssang m fl, Hetland pr Stvgr.
15 Ms Thule	k	T ?	40.0	16.0	5.6	Skandia	12	0	Nils Ø Ormøy, Hetland pr Stvgr.
16 Må Rap	k f	T ?	28.0	9.0	4.0	Rap	5	2	Erik Skogstød, Tasta
17 Må Tryg	k	T 17	32.0	11.0	5.0	Hein	7	0	Osmund Byberg, Tasta
18 Må Sjøglimt	k	T 30	24.0	7.5	4.0	Glimt	5	0	Malfred Håland, Tasta
19 Ms Ally	f	T 10	44.0	16.0	8.0	Grei	9	0	Randolf B Vassøy, Vassøy
20 Ms Alma	t	T ?	40.0	16.0	7.0	Ideal	16	1	Bertinius Vasøy m fl, Vassøy
21 Må Sjøgutt	f k	T 31	26.0	8.5	4.0	Marna	6	0	Tr Gundersen, Hundvåg pr. Stvgr.
22 Må Snål	f	T 32	23.0	7.0	3.5	Snøgg	5	0	Morten Lunde m fl, Austre Amøy
23 Må Lykkens prøvet ¹⁾	f	T ?	22.0	7.0	3.5	Marna	5	0	Torst T Lauvåsvåg, Hommersåk
24 Må Faksen	k f	T 10	28.0	9.0	4.0	Skandia	7	2	Alfred Sivertsen; Tasta
25 Må Roald	k f	T 32	25.0	9.0	4.0	Sleipner	6	0	Trygve Gudmundsen, Roaldsøy
26 Må Trygg	k f	T 29	19.5	5.0	3.5	Marna	3	0	Ing Knutsen, Ormøy pr Stavanger
27 Må —	f k	T 16	24.0	7.5	5.0	Levahn	4	0	Anton J Roaldsøy, Roaldsøy
28 Må Dahle	f k	T 14	31.0	10.0	4.0	Rap	7	3	Thorst Østbø m fl, Hetland pr. Stav
29 Må —	k f	T 27	21.0	6.0	3.5	Bilm	10	0	B Kamsrud, Lindøy

1) Omb. 1953.

SHELL SOLAROLJE

— 449 —
R-HT Hetland.

Rogaland fylke.

Farkostens nummer, art og navn	Anvendelse	Materiale	Byggeår	Lengde	Bredde	Dybde	Maskin, navn	Antall HK	F. & fangstb.	Eierens (den korresponderende reders) navn og postadresse
30 Må Tryg	k f	T	19	33.0	12.0	5.0	Rap	12	1	Bj Middelthon, Hetland pr Stvgr.
31 Ms Sletten	k f	T	16	31.0	10.5	4.0	Rap	7	2	Lars Eltervåg, Hommersåk
32 Ms Brill	f t	T	95	33.0	15.0	6.0	Gideon	28	3	Johannes J Vasøy, Vassøy
33 Må Diksel	f	T	28	20.0	6.0	3.5	Sleipner	4	0	Sv Steinsøy, Hetland pr. Stvgr.
34 Må Hestholmen	f	T	33	22.5	7.5	3.0	Sleipner	5	0	Knut Langøy, Roaldsøy
35 Må Prins	f k	T	32	22.0	7.5	5.0	Marna	4	0	Lars B Vassøy, Vassøy
36 D Lissy	f k	S	02	40.0	9.5	6.5	Damp	30	0	Magnus Joa, Hillevåg
37 Må —	f	T	23	21.0	7.0	3.5	Wichm.	4	0	Emil Bjørnø, Tasta
38 Må Sandviken	f	T	34	22.0	7.0	3.5	Marna	4	0	A Solvik, Vassøy
39 Må Rap	f k	T	35	28.0	10.0	5.0	Rap	10	0	Kr J Roalsø, Hetland pr Stavanger
40 Må —	f k	T	31	27.0	9.0	4.0	Real	7	0	Bertel B Vassøy, Vassøy
41 Må Orm	k f	T	16	32.0	11.0	4.0	Snøgg	5	2	Ole T Østbø, Hetland pr Stavanger
42 Må Rap	f k	T	18	30.0	10.0	4.0	Rap	7	2	Ludvig J Vasøy m fl, Vassøy
43 Må Glimt	f	T	20	21.0	6.0	3.0	Glimt	4	0	Henrik J Vassøy, Vassøy
44 Må Lillekros	f k	T	19	30.0	10.0	3.0	Hjelset	6	2	P Edvardsen m fl, Hetland pr Stav
45 Må Hvalen	f	T	31	27.0	9.0	4.3	Sleipner	6	0	Sivert Sivertsen, Roaldsøy
46 Ms Vårsilden	t f	T	05	35.0	12.0	6.0	Skandia	8	1	Lars S Husebø, Hetland pr Stav.
48 Må Auren	f	T	31	27.0	8.7	3.6	Marna	6	0	L T Dusevig, Hetland pr. Stvgr.
49 Må Mågen	f	T	17	30.0	12.0	5.0	Wichm.	7	0	B E Vassøy, Vassøy
50 Må —	k f	T	32	23.0	7.8	3.0	Sleipner	4	0	A Hundsnes, Hundvåg pr. Stvgr.
51 Ms Norden	f	T	08	36.0	16.0	7.0	Skandia	12	3	Bernt S Ormøy m fl, Hetland pr Stav
52 Må Vassøy	f	T	33	26.5	9.4	3.5	Marna	6	0	Bertel A Vassøy, Vassøy
53 Må Mågen	f	T	10	25.0	10.0	4.0	Brilliant	5	3	Knud Gudmundsen, Hetland pr Stav
54 Må Snar	f	T	18	21.0	6.0	3.0	Wichm.	5	2	M S Ormøy, Hetland pr Stavanger
55 Må Roal	f k	T	19	29.0	9.5	3.5	Victor	7	1	Peder Bertelsen, Roaldsøy
56 Ms Rap	f	T	10	36.0	16.0	6.0	Rap	15	4	Sivert Vassø m fl, Vassøy
57 Må Kryll	f	T	00	22.0	7.0	3.0	Kryll	2	0	Knud Langøy, Vassøy
58 Ms Virgo	f	T	08	40.0	16.0	6.5	Skandia	15	3	Ole Storhaug m fl, Hetland pr Stav
60 Må Viggo	f k	T	31	25.0	8.0	4.0	Sleipner	6	0	O Sivertsen, Ormøy pr. Stavanger
61 Må —	f k	T	30	23.0	7.0	3.5	Sleipner	6	0	Jostein Vassøy, Vassøy
62 Må Sjøblomsten	f	T	31	23.0	7.0	3.0	Marna	3	0	Larsinius Nydal, Vassøy
63 Må Marna	f	T	31	23.0	8.0	3.0	Marna	4	0	K T Ormøy, Ormøy pr. Stavanger
64 Må —	f	T	05	24.0	5.5	3.5	Bilm.	11	0	Peder Paulsen, Hommersåk
65 Ms Vikingen	f t	T	00	30.0	14.0	5.0	Skandia	10	2	Andreas Hundsnes, Hommersåk
66 Må Rapp	f k	T	32	26.0	9.0	4.0	Rap	7	0	Lars H Vassøy, Vassøy
67 Ms Gøta	f	T	07	42.0	16.0	7.0	Skandia	12	5	Harald Lunde m fl, Austre Amøy
68 Må Tryg	k	T	15	32.0	11.0	4.5	Skandia	6	0	L H Meling m fl, Austre Amøy
69 Må Normo	k	T	16	32.0	11.0	4.5	Normo	10	0	Fedr O J Lunde m fl, Austre Amøy
70 Må Vassøy	f	T	32	21.0	7.0	3.0	Marna	3	0	Eliseus K Vassøy, Vassøy
71 Må Wichman	f k	T	19	30.0	10.0	4.0	Wichm.	7	3	Nils Ormøy m fl, Hetland pr Stav.
72 Må Forsøk	k	T	33	27.5	10.5	4.5	Rap	10	0	Malfred Håland, Tasta
73 Ms Hellesøy	f k t	T	20	42.0	14.0	6.0	Wichm.	16	2	Ingv Hellesøy, Hetland pr Stav.
74 Må Slåttebak	f k	T	10	30.0	10.5	4.0	Rap	7	4	Kristian Slåttebak, Hommersåk
75 Må Sjølivet	k f	T	16	32.0	11.0	4.0	Rap	7	3	Torstein Lavåsvåg, Hommersåk
76 Må Rap	k f	T	17	33.0	11.0	5.0	Rap	9	2	Ole A Usken m fl, Ussjå
77 Må Forsøget	k f	T	16	31.0	11.0	4.5	Rap	7	4	Rikard Jørgensen, Ussjå
78 4/å —	f	T	05	22.0	7.0	3.0	—	—	—	Sivert K Usken, Ussjå
79 Må Bjørnøy	f k	T	13	30.0	10.0	4.0	Prima	7	2	Ole Berg m fl, Hetland pr Stav.
80 Må OrmenKorte	k f	T	16	32.0	11.0	5.0	Elefant	8	2	Ingv Danielsen m fl, Vassøy
81 Må Snøg	f k	T	18	28.0	10.0	5.0	Snøgg	6	2	W Cederstrøm, Hommersåk
82 Må Sten	f	T	10	18.0	5.0	3.0	R. M.	2	0	E Østensen, Hundvåg pr. Stvgr.
83 Må Sjekten	k	T	16	32.0	12.0	4.5	Idéal	8	0	Oluf Meling m fl, Austre Amøy

Farkostens nummer, art og navn	Anvendelse	Materiale	Byggeår	Lengde	Bredde	Dybde	Maskin, navn	Antall HK	F. & fangstb.	Eierens (den korresponderende reders) navn og postadresse
84 Ms Lyna	f	T	12	42.0	16.0	7.0	Skandia	25	3	Olaf Lunde m fl, Austre Amøy
85 Må Gavlen	f	T	30	25.8	9.3	3.5	Marna	6	0	Age Samuelsen, Ormøy pr. Stvgr.
86 Må Johannes	fk	T	32	22.0	8.0	4.5	Marna	4	0	Tomas J Vassøy, Vassøy
87 Må Ufas	fk	T	18	24.0	6.5	3.0	Victor	5	2	Thoralf Lunde m fl, Austre Amøy
88 Må Tryg	f	T	18	24.0	7.0	3.0	Victor	5	3	Lars J Lunde m fl, Austre Amøy
89 Må Sjøfuglen	fk	T	34	26.0	8.5	4.5	Skandia	6	0	O Helgevold, Hundvåg pr Stvgr.
90 Må Rekord	k	T	?	23.0	?	3.5	Rekord	6	0	P Gundersen, Hundvåg pr. Stvgr.
91 Må Fiskeren	f	T	03	24.0	6.0	4.0	Hein	3	0	R Helgevold, Hundvåg pr Stvgr.
92 Må Rapeid	f	T	12	25.0	9.0	3.5	Rap	5	1	Olav Meling, Austre Amøy
93 Ms Vagefjell	fk	T	19	44.5	14.5	5.5	Hein	18	0	Thore Thorsen, Stavanger
94 Må —	f	T	32	22.0	8.0	4.0	Marna	4	0	Peder Gundersen, Roaldsøy
95 4/å Truls	f	T	?	18.0	4.0	2.0	—	—	—	Ole Endresen, Hommersåk
96 Må Natan	kf	T	?	30.0	11.0	5.0	Skandia	7	2	Peder K Lanåsvåg m fl, Hommersåk
97 Må Erik	f	T	32	26.0	8.0	4.0	Marna	6	0	Hans H Ormøy, Ormøy pr Stvgr.
98 Må Snøgg	kf	T	32	21.3	7.0	3.0	Marna	3	0	Jens O Roaldsøy, Roaldsøy
99 Må Essen	kf	T	10	31.0	9.0	5.0	Rap	7	1	John D Lunde, Austre Amøy
100 Må Per Gynt ¹⁾	f	T	?	25.0	8.0	5.0	Alda	6	0	A Stensøy, Hetland pr Stavanger
101 l —	l	T	80	27.0	8.0	4.0	—	—	—	M Hellesøy, Hellesøy pr Stvgr.
102 Må Ideal	kf	T	17	32.0	11.5	5.0	Ideal	8	0	Johannes Meling, Austre Amøy
103 Må —	fk	T	34	26.0	8.0	4.0	Glimt	6	0	Andr Anensen, Hommersåk
104 Må Kvik	kf	T	32	25.0	8.0	5.0	Sleipner	6	0	Tomas Sivertsen, Roaldsøy
105 Ms Usken	fk	T	10	38.0	15.5	6.0	Ideal	15	5	Olaf Meling m fl, Austre Amøy
106 Ms Trygg	kf	T	03	37.0	14.0	6.0	Rap	12	0	Albert Anensen, Hommersåk
108 Må Juno	f	T	19	22.0	6.0	2.5	Snøgg	4	0	Karl Fr Løyning, Hetland pr Stav.
109 Må —	fk	T	31	25.0	10.0	4.0	Marna	6	0	Age Samuelsen, Ormøy pr Stvgr.
110 Ms Havfruen	f	T	10	37.0	15.0	6.0	Skandia	20	0	Tobias Hogstad m fl, Hommersåk
112 Må Rap	kf	T	16	31.0	10.0	5.0	Rap	7	1	Peder Jøssang, Hetland pr Stav.
113 Må Rapp	f	T	93	22.0	8.0	3.0	Dan	5	1	Hans Mikkelsen, Hinna
114 Ms —	f	J	?	28.0	6.5	4.0	Bilm.	14	0	Leif Hellevik, Hundvåg pr Stvgr.
115 Mk —	fk	T	22	33.0	9.0	4.5	Motor	12	0	M N Bols, Hillevåg
116 Må Roald	f	T	32	26.0	?	?	Sleipner	6	0	Nils N Roaldsøy, Roaldsøy
117 Må Rappen	fk	T	05	31.0	10.0	4.0	Rap	7	0	Alfred Oddsen, Tasta
118 Må Lauritz	f	T	?	22.0	6.0	3.0	Karm	3	0	Martin Pedersen, Tasta
119 Må Kraftig	fk	T	33	27.0	7.5	4.0	Sleipner	6	0	Selmer N Ormøy, Hetland pr Stvgr.
120 Må Sjøfuglen	f	T	33	23.0	8.0	3.5	Marna	3	0	Jakob Løvås, Vassøy
121 Må Hellesøy	l kf	T	10	27.0	8.0	4.0	Wichm.	6	2	Martin E Hellesøy, Hetland pr Stav
122 Må Oskar	k	T	17	32.0	10.0	5.0	Normo	7	0	Ola Ormøy, Hetland pr Stavanger
123 Må Røsk	f	T	23	23.0	7.0	3.5	Glimt	6	0	M S Meling, Austre Amøy
124 Må —	f	T	30	22.0	7.0	3.0	Motor	6	0	Bjarne Lunde, Austre Amøy
125 Må Skarven ²⁾	f	T	?	23.0	5.5	3.5	Renault	8	0	Hilmar Amundsen, Tasta
126 Må Alf	f	T	?	26.0	8.0	3.5	Fairb.	8	0	Thygo Michaelsen, Tasta
127 Må Rassbakk	f	T	34	27.0	8.0	4.0	Skude	5	0	Ole Rassbakk, Bjørnøy
128 Må —	f	T	15	21.0	7.0	3.0	Motor	4	0	Eilert Østbø, Hetland pr Stavanger
129 Ms Torstein	f	T	95	40.3	14.3	7.0	Skandia	12	2	Torstein Austbø, Hetland pr Stav.
130 Må Liver	f	T	23	20.0	?	?	R. M.	2	0	Erik Kvalvåg, Ormøy pr Stvgr.
131 Må Vassø	f	T	32	23.0	8.0	3.5	Marna	6	0	Edv Vassøy, Hetland pr Stvgr.

1) Omb. 1920. 2) Omb. 1931.



Farkostens nummer, art og navn	Anvendelse	Materiale Byggear	Lengde	Bredde	Dybde	Maskin, navn	Antall HK	F. & fangstb.	Eierens (den korresponderende reders) navn og postadresse
132 Må Dux	f k	T 32	25.0	8.0	3.5	Sleipner	6	0	Ingolf Håland, Hetland pr Stvgr.
133 Må Seien	f	T 33	26.0	8.5	3.6	Marna	6	0	Thore Thorsen, Ormøy pr Stvgr.
134 Må Bovian	f	T 21	28.0	10.0	4.0	Snøgg	8	1	B J Roaldsøy, Hetland pr Stvgr.
135 Må Dagny	f k	T 16	30.0	10.5	4.0	Rap	7	0	Larsinius Vassøy, Hetland pr Stav.
136 Må Riska	f k	T 22	26.0	8.5	3.5	Special	6	0	Hans Riska m fl, Hommersåk
137 Må Alken	f	T 33	25.0	8.3	4.0	Glimt	7	0	Sivert Håland, Tasta
138 Ms 17 mai	k f	T 16	34.0	14.0	6.0	Wichm.	12	0	Olaf Meling m fl, Austre Amøy
139 Må Sjøfuglen	f k	T 33	26.0	9.0	4.0	Marna	6	0	Marvin Thorsen, Tasta
140 Ms Solveig	t k f	T 16	44.0	15.0	7.5	Wichm.	20	1	Simon Skeie m fl, Hetland pr Stav.
141 Ms Trafik	k	T 04	30.7	11.3	4.7	Ståbil	8	1	K Usken m fl, Ussjå
142 Må Fram	f	T 32	20.0	6.5	3.5	Ferd	5	0	Lars T Lunde, Austre Amøy
143 Må Solli	k *	T 24	33.0	12.0	6.0	Avance	8	0	L L Knudsvik m fl, Hetland pr Stav
144 Mk Kvik	f k	T 10	38.8	10.5	5.0	Populær	12	0	Bertel B Vassøy, Vassøy
145 Må —	f	T 33	21.5	7.0	3.5	Glimt	5	0	Peder Johannesen, Hinna
146 Må Thor	k f	T 15	35.0	11.0	3.7	Eagle	7	1	Peder P Dusevik, Tasta
147 Må Merrå	k	T 16	32.0	11.0	5.0	Hein	7	0	M J Lunde, Austre Amøy
148 Må Nøkken	k	T 14	32.0	11.0	5.0	Rap	6	0	Arne Meling, Austre Amøy
149 Mk Argus	t	T 11	48.0	12.0	4.5	Wichm.	14	1	Rascin Elleflådt, Hetland pr Stav.
150 Ms Von I	k f	T 23	49.0	16.0	7.0	Wichm.	20	1	Sønnon Lunde m fl, Hetland pr Stav
151 Ms Nora	k f	T 05	35.0	12.0	5.0	Wichm.	10	1	Sven Meling, Austre Amøy
152 Må Vågen	k f	T 24	32.0	11.0	4.5	Skandia	7	1	Karl K Løvåsvåg, Hommersåk
153 Må Herkulus	k	T 15	30.0	9.5	3.7	Hein	5	0	Th Husebø m fl, Hetland pr Stav.
154 Må Godthåp	f	T 33	20.0	5.5	2.5	Alda	4	0	Johs Agesen, Hundvåg pr Stvgr.
155 Ms Samson 2	t	T 12	56.5	18.5	5.2	Rap	22	1	Fjeldberg Bruk, Hetland pr Stav.
156 Må Domino	k f	T 10	28.3	10.3	4.4	Rap	5	0	B Samuelsen Dusevik, Tasta
157 Må Solglimt	f	T 31	25.0	8.5	4.0	Solid	7	0	Arne Håland, Tasta
158 l Fjeldberg 2	t	T 20	70.0	19.0	8.0	—	—	1	Fjeldberg Bruk, Hetland pr Stav.
159 Må Lilleput	k	T 21	26.0	8.0	3.5	Concord	7	0	Berge Bertelsen, Hetland pr Stvgr.
160 Ms Frida	t k	T 10	43.3	15.3	7.0	Skandia	22	3	W Roaldsøy m fl, Hetland pr Stvgr
161 Ms Signe	k f	T ?	36.0	13.0	7.0	Rap	12	0	Enok Skogstø, Tasta
162 Må — ¹⁾	k f	T 17	31.0	11.0	5.0	Bergs.	10	0	Syvvert Tveit, Hetland pr Stavanger
163 Mk Union	f k	T 30	45.0	13.6	7.0	Union	20	1	Dagfinn Tveit, Roaldsøy
164 Må Skarven	f	T 33	22.7	7.3	3.0	Sleipner	5	0	Sigmund Tveit, Roaldsøy
165 Må Fiskeren	f	T 03	24.0	6.0	4.0	Wichm.	3	0	R Helgevold, Hundvåg pr Stvgr.
166 Ms Monalisa	k	T ?	29.0	11.0	5.0	Grei	12	0	Bertel Vassøy, Vassøy
167 Må Snygg	f	T 27	21.0	7.0	3.0	Alda	4	0	Age Nygård, Hundvåg pr Stvgr.
168 Må Snøgg	k	T 21	23.0	8.0	3.5	Victor	4	0	Martin Dahle, Hetland pr Stavanger
170 Må —	k f	T 00	29.3	10.3	4.4	Wichm.	6	0	Kristinius Vassøy, Vassøy
171 Må —	t	T 25	24.0	8.0	4.0	Regal	4	0	A/S Hundvåg Sardine Co, Hundvåg pr Stavanger
172 Mk Østein	t	T 01	50.0	14.0	6.0	Wichm.	12	1	Wilhelm Bårdsen, Hetland pr Stav.
173 Må Sivler	f k	T 30	24.0	8.0	4.0	Sleipner	6	0	Trygve Løvåsvåg, Hommersåk
174 Må Delfin	f k	T 16	30.5	10.5	4.3	Rap	7	0	Martin Møland, Hetland pr Stav.
175 Ms Brødrene	k	T ?	39.0	14.0	5.0	Skandia	10	0	Lars Rømlø m fl, Hommersåk
176 D Fjeldberg	t	J 76	77.9	15.8	9.2	Damp	155	0	Fjeldberg Bruk, Hetland pr Stv.
177 l Fjeldberg 3	t	J ?	98.0	11.0	7.5	—	—	1	Fjeldberg Bruk, Hetland pr Stv.
178 l Fjeldberg 4	t	J ?	70.0	10.0	9.0	—	—	1	Fjeldberg Bruk, Hetland pr Stv.
179 Må —	f	T 27	25.5	8.0	5.0	Skandia	6	2	Ole A Usken, Hommersåk
180 Ms Eino	k	T ?	39.0	15.0	5.0	Skandia	16	0	Martin Dale, Hetland pr Stavgr.
181 Må Stor	f k	T 28	34.0	12.0	4.5	Concord	9	2	Ole T Østbø, Hetland pr Stavgr.
182 Må Tjeld	f	T 28	25.0	5.5	4.0	Sleipner	6	0	Kaspar Roaldsøy, Hetland pr Stv.
183 Ms Jenny	f	T ?	30.0	16.0	5.0	Grei	10	0	Konrad Langøy, Hetland pr Stv.
184 Må Aktiv	f k	T 16	35.5	11.2	4.4	Aktiv	7	0	Rasmus Røgenes, Hommersåk

R-HT Hetland — R-HM Hjelmeland.

Farkostens nummer, art og navn	Anvendelse	Materiale	Byggår	Lengde	Bredde	Dybde	Maskin, navn	Antall HK	F. & Fangstb.	Eierens (den korresponderende reders) navn og postadresse
185 Må Rover	f k	T19	29.5	10.0	4.0	Gideon		8	0	Chr. Beier, Hillevåg
186 Ms Astrid	f k	T08	44.6	15.7	6.8	Popular		18	0	Olaf Meling m fl, Amøy
187 Må Trafikk	f	T31	24.0	7.0	3.5	Sleipner		6	0	Bj Middelthon, Hetland pr Stvgr.
188 Mbf —	f	T34	23.0	7.5	3.6	Sleipner		5	0	O Helgevold, Hundvåg pr. Stvgr.
189 Må Glimt	f	T17	20.0	6.0	4.0	Glimt		4	0	Anton T Lunde m fl, Austre Amøy
191 Må Fisken	f	T29	25.0	8.6	3.5	Marna		6	0	Tore Thorsen, Tasta
192 Må Snapp	f	T30	20.0	6.5	2.7	Marna		3	0	Sigurd K Vassøy, Vassøy
193 Ms Dagny	f	T13	43.9	18.3	7.3	Avance		30	0	Lars Ulsnes, Hundvåg pr Stvgr.
194 Må Cissi	f	T ?	27.0	9.5	3.0	Buøy		5	0	John Jansen, Hundvåg pr Stvgr.
195 Må Kyllingen	f	T17	23.0	?	?	Rap		4	0	Fredr D Lunde d y, Austre Amøy
196 Må Laila	k f	T30	21.0	7.0	2.8	Marna		3	0	Sigurd Eike, Roaldsøy
197 Mk Viervåg	k	T24	51.0	12.0	7.7	Rap		20	1	Knut Vier, Hommersåk
198 Må Karm	f k	T28	26.5	7.0	3.5	Karm		5	0	B H Vaulen, Hetland pr Stvgr.
199 Må —	f k	T ?	24.0	8.0	3.5	Bruza		6	1	Ellef Larsen m fl, Hillevåg
200 Må Laksen	f k	T33	26.0	5.0	3.5	Marna		6	0	Martin Thorsen, Tasta
201 Må —	k f	T23	24.0	7.0	4.0	Motor		8	0	Arne Gitlesen, Tasta
202 Må Mosse	f k	T ?	25.5	5.5	3.5	Bilm.		12	0	Per Talge, Hundvåg pr Stvgr.
204 Må F. M.	f k	T29	25.0	7.0	3.5	F. M.		6	0	Anton T Lunde, Austre Amøy
205 Må Ormøy I	f	T28	25.0	7.0	4.0	Solid		7	0	Sverre Ormøy, Ormøy pr. Stvgr.
206 Må Kjl	f	T34	23.0	7.7	3.1	Sleipner		5	0	Hartvik Lauvås, Hommersåk
207 Må Happy	f k	T ?	29.8	6.5	4.0	Bilm.		8	0	Anbj Finvik, Hundvåg pr Stvgr.
208 Må Garbo	f k	T ?	25.0	8.0	4.0	Motor		6	0	Paul Føldøy, Hundvåg pr Stvgr.
209 Må —	f	T32	25.0	9.0	4.5	Skandia		7	0	Fr Kvalvåg, Roaldsøy
210 Må Sleipner	f k	T35	24.0	8.5	4.0	Sleipner		6	0	Magne Vatland, Hommersåk
211 Ms Håpet	t f	T02	37.0	13.5	4.5	Rap		12	0	Lars Austbø, Hundvåg pr Stvgr.
212 Må Signe I	k f	T35	24.0	7.0	?	Marna		5	0	Signe Hedberg, Vaulen pr Stvgr.
213 Må Rebell	f	T34	26.5	9.0	4.0	Concord		5	0	Sivert Sivartsen, Tasta
214 Må —	f k	T35	23.0	8.0	3.0	Solid		4	0	Adolf Fureholm, Austre Amøy
215 Må Rask	f k	T35	22.5	7.3	3.0	Marna		4	0	Emil Lovås, Hommersåk
216 Må Gubben	f k	T35	22.0	7.5	4.0	R. M.		4	0	Lars Kristiansen, Tasta
217 Må Faksen	f k	T35	26.0	9.0	5.0	Marna		6	0	Thorbj Thorsen, Tasta
218 Må Jon	f	T06	26.0	7.0	4.5	Fairb.		3	0	Herluf Hestnes, Hillevåg
219 Ms Frida	f k	T15	40.0	12.0	5.0	Wichm.		8	0	Bertel B Vassøy jr., Vassøy
220 Må Havsulen	f	T26	23.0	7.0	3.5	F. M.		4	0	Marthon Husebø, Hundvåg pr Stv.
221 Må Blåfonn	f	T35	22.0	7.5	3.0	Marna		4	0	Emanuel Lauvåsvåg, Hommersåk
222 Må Snapp	f k	T35	27.0	9.0	4.0	Union		5	0	Malfred Bjørne, Tasta
223 Må —	f k	T35	24.0	8.5	4.0	Sleipner		6	0	Torger Kommedal, Tasta
224 Må Viking	f k	T33	25.5	8.0	3.5	Viking		6	0	Ola O Gilje, Tasta
225 Må Arthur	f k	T35	27.0	9.0	4.0	Sabb		6	0	K Andrassen, Hundvåg pr Stvgr.
226 Må Svanen	f k	T35	26.0	8.6	4.0	Sleipner		5	0	Lauritz K Pedersen, Tasta

R-HM. Hjelmeland merkedistrikt.

1 Må Snål	f	T30	24.0	9.0	4.0	R. M.		6	0	Henrik Jansen, Hjelmeland
2 Må Hvalen	k f	T16	29.5	10.5	4.0	Skandia		10	0	Henrik Jansen, Hjelmeland
3 Må Snoggen	f	T26	18.0	5.5	2.5	R. M.		2	0	Ole Buer, Hjelmeland
4 Ms Avance	f	T14	44.0	16.0	7.0	Rap		22	4	Thor Kleppa m fl, Hjelmeland
7 Må Glashaug	f k	T19	29.0	11.0	4.5	Skandia		12	0	Asm Larsen m fl, Hjelmeland
10 Mk Ombo	t	T12	54.0	14.0	7.0	Skandia		30	1	Olaus Melhus m fl, Ølesund
11 Må Prøvan	k f	T12	28.7	12.7	4.0	Avance		8	0	Lars Knudsvig, Hjelmeland
12 Ms Tryga	t	T00	38.2	15.6	3.8	Skandia		12	0	Jon Knudsvig m fl, Hjelmeland
13 Må Prøvan	f	T17	29.0	10.0	4.0	Hexa		6	0	J Jansen d y, Hjelmeland
14 Ms Øie	t	T95	29.0	10.0	3.0	Tryg		6	1	Soren Øie m fl, Ølesund
15 Må Serødal	t	T11	29.0	6.5	4.0	Rap		5	0	Jone Segadal m fl, Jøsenfjorden

R-HM Hjelmeland — R-HY Høyland.

Farkostens nummer, art og navn	Anvendelse	Materiale	Byggeår	Langde	Bredde	Dybde	Maskin, navn	Antall HK	F. 6 fangstb.	Eierens (den korresponderende reders) navn og postadresse
16 Må Garsund	f k	T	29	30.0	11.0	5.0	Skude	7	0	Lars Vadla, Ølesund
18 Ms Vormå	f	T	11	29.5	11.0	3.5	Skandia	8	0	Peder O Laugaland, Tøtlandsvik
25 Må Concord	f	T	16	32.0	11.4	4.3	Concord	7	0	Elmer Buer, Hjelmeland
30 Må Thor	f k	T	15	35.0	11.0	2.7	Eagle	7	1	Peder M Skår, Skår i Ryfylke
31 Ms Populær	k f	T	?	30.0	11.0	4.3	Populær	8	0	Elisabet Tytlandsvik, Hjelmeland
34 Ms Margit Viga	k f	T	?	55.0	19.4	8.6	Munkt.	50	3	Margit Viga, Hjelmeland
35 Må Hjelmen	f	T	06	29.0	8.3	5.0	Stabil	8	0	Johne Nordbø, Hjelmeland
36 Må Rovær	f	T	?	29.0	11.0	5.0	Gideon	8	0	Andreas Somme, Hjelmeland
37 Ms Margit	f k	T	17	42.0	15.0	4.0	Skandia	12	0	Kornelius Knudsvik m fl, Skiftun
38 Må Hauken	f k	T	31	27.0	7.0	3.0	R. M.	6	0	Rasmus Hauge, Josenfjorden
39 Må Pluggen	f	T	?	29.0	9.0	3.5	Fairb.	6	1	Syvert Skår, Skår i Ryfylke
40 Må Eiane	f	T	31	21.0	6.0	3.0	R. M.	2	0	Rasmus Eiane, Josenfjorden
41 Må Duksen	f	T	23	24.0	7.0	4.0	Dux	5	0	Adolf Johnsen, Hjelmeland
42 Må Andrias	f	T	?	24.0	7.0	3.0	Sabb	5	0	Øystein Vesterse, Hjelmeland

R-HØ. Høle merkedistrikt.

1 Må Glimt	f	T	34	23.0	7.5	5.0	Glimt	5	0	Samuel O Adnøy, Adnøy
2 Ms Nordstjernen	k f	T	07	42.0	14.0	8.0	Avance	18	4	Teodor Bersagel m fl, Bersagel
3 Må Trygg	k f	T	16	34.0	12.0	4.0	Grei	10	0	Erling Eskeland m fl, Bersagel
4 Må Avance	k f	T	15	33.0	10.3	3.7	Avance	8	0	Ola R Bergsaker m fl, Bersagel
5 Må Hein	k f	T	16	35.0	10.5	4.0	Hein	7	0	Tormod H Bergsaker m fl, Bersagel
6 Må Jernbarder	t f	T	14	32.0	10.0	5.0	Rap	7	0	Karl Breivik, Bersagel
8 Ms Hevrøen	f	T	14	50.0	17.0	6.0	Wichm.	20	3	Luther Wold m fl, Høle i Ryfylke
9 Må Sjøgutten	k f	T	14	32.7	11.0	4.0	Skandia	7	0	Halvor Ims m fl, Ims
11 Må Kvik	k f	T	26	34.0	11.5	5.5	Avance	15	0	H T Bergsagel m fl, Bersagel
12 Må Kruse	k f	T	26	34.0	10.0	5.0	Rap	9	0	Ole D Høle m fl, Høle i Ryfylke
13 Ms Hilda	f k	T	19	51.2	16.8	5.6	Verdan	25	1	Sven S Eskeland m fl, Bersagel
14 Må Snøgg	k	T	17	35.0	10.5	5.0	Snøgg	10	0	Torst. A Høle m fl, Høle i Ryfylke
15 Må Sjøfuglen ¹⁾	k	T	27	38.5	12.2	5.3	Grei	14	0	Konrad Fløisvik m fl, Ims
17 Må Fram	k f	T	15	33.0	11.0	4.5	Skandia	7	0	Ole H Arne, Adnøy
19 Må Luna	k f	T	21	30.5	9.5	3.8	Rap	7	0	O H Vedholm, Høle i Ryfylke
20 Må Lauvik	f	T	32	24.0	8.4	3.8	Mohawk	6	1	Erl Karlsen m fl, Høle i Ryfylke
21 Ms Ingrid	f	T	16	40.0	14.0	5.8	Saffle	30	0	Karl Meling, Høle i Ryfylke
22 Ms Mågen	f k	T	15	40.0	13.0	5.0	Skandia	10	0	Peder B Vold, Høle i Ryfylke
23 Mk Norden	t	T	06	42.6	14.1	4.7	Verdan	12	0	Guttorm Hagen m fl, Høle i Ryfylke
24 Må Kvik	f k	T	33	25.0	9.0	6.0	Alda	6	1	Henrik Lodervik m fl, Bersagel
25 Må Kobben	f	T	90	27.0	8.0	4.0	Ferro	7	0	Lars Trodal, Høle i Ryfylke
30 Må Kvik ²⁾	f k	T	05	31.4	10.3	4.2	Avance	8	0	Jonas Selvikvågen, Høle i Ryfylke

R-HY. Høyland merkedistrikt.

2 Ms Framåt ³⁾	l	T	08	60.0	18.0	7.0	Skandia	16	0	Em Simonsen, Hana pr Sandnes
8 Ms Vanadis	k	T	?	38.0	14.0	5.0	Skandia	8	0	Em Simonsen, Hana pr Sandnes
10 Ms Anna	k	T	?	40.0	16.0	5.6	Skandia	16	0	Em Simonsen, Hana pr Sandnes
12 Ms Vega	k	T	?	35.0	13.6	4.0	Skandia	10	0	Em Simonsen, Hana pr Sandnes
13 Ms Nord- stjernen	k	T	?	35.0	12.0	4.0	Avance	12	0	Em Simonsen, Hana pr Sandnes

1) Omb. 1951. 2) Omb. 1915. 3) Omb. 1916.



Rogaland fylke.

— 454 —

R-HY Høyland — R-ID Imsland.

Farkostens nummer, art og navn	Anvendelse	Materiale Byggear	Lengde	Bredde	Dybde	Maskin, navn	Antall HK	F. & fangstb.	Eierens (den korresponderende reders) navn og postadresse
15 Må Gå på	k t	T ?	35.0	13.0	4.0	Skandia	10	0	Em Simonsen, Hana pr Sandnes
16 Må Storegut	k	T 16	30.0	8.0	4.0	Grei	7	0	Em Simonsen, Hana pr Sandnes
17 8/å Tryg	k	T ?	25.0	6.0	3.6	—	—	0	Em Simonsen, Hana pr Sandnes
19 Må Thor	k	T 19	27.0	9.0	4.0	Jarl	8	5	Tr Torstensen, Hana pr Sandnes
20 Må Makrellen	f	T 16	18.0	5.0	2.0	Grei	3	0	Thv J Østrådt, Hana pr Sandnes
22 Må Riska	k	T 90	20.0	6.5	3.0	Fiks	4	4	Thorv Larsen, Hana pr Sandnes
23 Må Silden	k	T 95	28.0	8.0	4.0	Fiks	6	3	Jonas Sivertsen, Hana pr Sandnes
24 Ms Nora	t	T 10	34.0	13.0	4.0	Wichm.	10	0	Ole Pedersen, Hana pr Sandnes
25 4/å Mågen	f	T 90	17.0	5.5	3.0	—	—	1	Olaf Malmin, Hana pr Sandnes
26 Mk Elisabet	k t	T 70	58.9	16.4	7.0	Avance	22	0	Otto Anfinsen, Hana pr Sandnes
27 4/å Fiks	f	T 10	18.0	5.5	3.0	—	—	1	Martin M Rovig, Hana pr Sandnes
29 Må Tryg	f	T 17	18.0	5.2	2.2	Americ.	4	3	Otto J Tronæs, Hana pr Sandnes
30 Må Kvik	f	T 90	22.5	7.0	3.5	Snøgg	5	3	L Sjølyst m fl, Høyland pr Sandnes
31 Må Torden- skjold	k	T 16	32.0	10.5	3.5	Stabil	8	0	K Sviland m fl, Gramsted pr Sandn
32 Må Strilen	f	T 11	18.5	4.8	2.4	Americ.	2	0	Fr A W Hagelin, Hana pr Sandnes
33 4/å Tor	f	T 12	17.0	4.5	2.5	—	—	1	Th Jørgensen, Lura pr Sandnes
34 4/å Tom	f	T 90	19.0	5.0	2.0	—	—	2	Elling E Lura m fl, Lura pr Sandnes
35 Ms Runa	t	T 06	39.0	17.0	4.5	Skandia	16	0	Tolef Rosland, Graveren pr Sandnes
36 Må Fram	k	T 17	34.0	9.5	3.0	Gamma	8	0	R Fjogstad m fl, Hana pr Sandnes
37 Må Lodsen	f	T 95	22.5	6.5	2.5	Americ.	3	0	Jerem Bykle, Høyland pr Sandnes
38 Ms Margit	f	T 16	30.5	9.0	3.9	Rap	5	0	Torv Mikkelsen, Hana pr Sandnes
40 Msk Sverre	k	T 84	54.4	15.0	6.4	Paragon	19	0	Em Simonsen, Hana pr Sandnes
41 Ms Ella	t k	T ?	41.0	16.0	5.0	Stella	10	0	Ingv Iversen, Tranes pr Sandnes
42 Må Rap	k f	T ?	22.0	7.0	3.5	Victor	4	0	M Sviland m fl, Gramsted pr Sandn
44 Må Anny	k	T ?	31.0	9.0	4.0	Stabil	6	1	Sivert Jonassen, Hana pr Sandnes
45 Må Viking	k	T 20	32.0	10.0	3.0	Hexa	6	0	Jerem Bykle, Høyland pr Sandnes
46 Må Stegg	f	T ?	30.0	9.0	3.5	Roald	8	0	Hen Persen, Hana pr Sandnes
47 Må Snål	f	T 31	20.0	6.0	3.0	Alda	3	0	Anskar Pettersen, Hana pr Sandnes
48 Må Trygg	f	T 27	22.0	7.0	3.5	Viktor	5	0	Knut Torstensen, Hana pr Sandnes
49 Må Lord	f	T 33	23.0	6.0	2.0	Marna	6	0	L Gramstad, Høyland pr Sandnes
50 Må Først	f	T 34	21.0	7.5	3.5	Solid	4	0	O J Malmin, Høyland pr Sandnes
51 Må Norge	f	T 34	21.0	6.8	3.0	Marna	4	0	O J Trones, Høyland pr Sandnes
52 Må Flyveren	f	T 34	21.0	7.0	3.3	Glimt	5	0	G Gramstad, Høyland pr Sandnes

R-ID. Imsland merkedistrikt.

1 Ms Duen ¹⁾	f	T 14	39.0	15.0	6.4	Skandia	12	1	Kr Torstenbø, Finnvik i Ryfylke
2 Må Sevelisia	f	T 27	29.0	10.0	4.0	Ideal	8	3	Johannes Dregstig, Imsland
3 4/å —	k f	T 10	19.1	6.4	1.6	—	—	1	Hans Døske m fl, Imsland
4 4/å —	k f	T 17	15.9	5.6	1.9	—	—	1	Ellef Døske m fl, Imsland
5 4/å —	f k	T 19	18.0	5.7	2.0	—	—	1	Olav Torstenbø m fl, Finnvik i Ryf.
6 Ms Svanen	t f	T 18	40.0	14.0	5.0	Rap	12	1	Halvar Lierbø, Imsland
7 Ms India	f t	T ?	35.6	14.5	3.9	Rap	12	0	Tor Chr Finnvik, Finnvik i Ryfylke
8 Ms Judit	f	T 10	40.0	14.0	5.0	Hexa	12	0	Johannes E Kvaløy, Imsland
9 Må Kvik	f	T 17	30.0	9.0	4.0	Rap	7	0	Thomas Finnvik, Finnvik i Ryfylke
10 4/å —	k f	T 90	18.0	6.0	1.7	—	—	0	Lars Rødne m fl, Finnvik i Ryfylke
11 4/å —	f	T ?	15.0	5.0	1.3	—	—	0	Karles Hauge, Imsland
12 4/å —	f	T 21	19.0	6.0	2.0	—	—	0	Severin L Stuvik, Finnvik i Ryfylke
13 4/å —	f	T 19	19.0	6.0	2.0	—	—	1	Ole J Bervik, Finnvik i Ryfylke
14 Mk Sokn	t	T 04	48.1	15.9	5.7	Wichm.	12	0	Ivar Berakvam, Imsland
15 Mk Valkyrjen	k f	T 23	40.0	12.5	6.0	Rap	12	3	Chr. B Finnvik, Imsland
16 Må Håbet	f	T 04	30.0	9.0	4.0	Rap	7	0	Lars Stuvik, Finnvik i Ryfylke

1) Omb. 1931.

R-ID Imstrand — R-J Jelsa.

Farkostens nummer, art og navn	Anvendelse	Materiale	Byggeår	Lengde	Bredde	Dybde	Maskin, navn	Antall HK	F. & fangsth.	Eierens (den korresponderende reders) navn og postadresse
17 Ms Nord- stjernen	f	T	08	40.0	13.0	5.0	Populær	12	0	Nils Frøvik m fl, Imstrand
18 Ms Frank	f	T	07	43.0	16.5	7.0	Populær	22	4	Hartvig E Kvaløy, Imstrand
19 Må Sport	f	T	?	23.0	7.0	4.0	Bilm.	35	0	Mandius Døske, Imstrand
20 Må Leif	f	T	31	21.0	6.5	3.0	Motor	3	1	K O Torstenbø m fl, Finnvik i Ryf.
21 Må Finn	f	T	29	21.0	6.5	3.0	R. M.	5	0	Ivar Finvik, Finnvik i Ryfylke

R-J. Jelsa merkedistrikt.

1 Ms Helgøy	fk	T	08	39.8	16.2	5.0	Skandia	15	3	Johan Langvik m fl, Skiftun
2 Ms Prøv	kf	T	34	49.7	11.4	6.7	Snøgg	35	4	Henrik Sagen m fl, Tveita i Ryf.
4 Mk Kamp	fk	T	?	32.0	10.5	5.0	Wichm.	8	1	E B Tveita m fl, Tveita i Ryfylke
6 Må Sildelid	fk	T	19	33.0	10.0	5.6	Rap	12	0	Sven O Sildelien, Vatlandsvåg
7 Mk Foldøy ¹⁾	fk	T	12	60.0	14.4	5.9	Wichm.	40	1	Sev Folløy m fl, Foldøy i Ryfylke
8 Ms Anna	kf	T	06	34.5	13.7	4.1	Populær	10	1	Sivert Nyvold, Jelsa
9 Må Røgenes	kf	T	18	33.0	11.0	5.0	Wichm.	5	1	Johannes Røgenes, Jelsa
10 Ms Ora Labora ²⁾	t	T	94	52.5	17.2	7.3	Rap	35	1	Ola Gjerde, Jelsa
11 Ms Svanen	k	T	20	43.6	15.2	7.0	Karm	20	4	Bjørn Lund m fl, Marvik
12 Må Rap	kf	T	06	30.8	9.1	3.6	Rap	7	0	Bjørn Lund m fl, Marvik
13 Ms Ingrid	kf	T	01	38.0	17.0	5.0	Skandia	12	1	Vilhelm Marvik m fl, Marvik
14 Ms Anden	kf	T	?	37.0	13.0	6.0	Rap	12	1	Johan Langvik, Jelsa
15 Må Kvik	kf	T	10	31.0	10.0	3.5	Skandia	7	3	Ordin Tandrenes m fl, Jelsa
16 Ms Betania	fk	T	?	42.0	13.5	7.0	Skandia	10	1	Kornelius K Hagen, Jelsa
17 Ms Svanen	k	T	10	43.0	16.0	8.0	Askøy	25	4	S Lindal m fl, Hebnes i Ryfylke
18 Ms Liv	kft	T	20	44.8	15.5	5.5	Stabil	20	1	M I Hebnes, Hebnes i Ryfylke
19 Ms Russen	fk	T	13	40.0	16.0	7.0	Rap	22	3	Konrat Jegteberg m fl, Vatlandsvåg
20 Sj Sjøblomsten	t	T	?	48.0	15.0	6.0	—	—	1	Johne Johnsen, Jelsa
21 Ss Elida	t	T	19	40.0	16.0	6.0	—	—	1	Andreas Marvik, Marvik
22 Ms Svalbard	kf	T	18	42.0	14.0	7.4	Wichm.	16	4	Ordin Tandrenes, Jelsa
23 Ms Anny	kt	T	17	42.0	16.0	6.0	Grei	20	1	Lars L Hibnes, Hebnes i Ryfylke
25 Må Rap	k	T	15	31.0	11.0	4.5	Rap	9	0	Ivar Furenes, Foreneset
26 Må Jakob	f	T	30	25.5	8.8	?	R. M.	6	3	Teodor Jegteberg, Vatlandsvåg
27 Ms Duen	k	T	20	39.0	13.2	5.0	Karm	12	1	Kornelius Lund, Marvik
28 Ms Jerdany I	kf	T	30	45.5	16.3	5.7	Skandia	12	1	Einar Nilsen, Jelsa
30 Ms Gerda	tf	T	96	43.0	15.0	7.5	Skandia	12	1	Einar Nilsen m fl, Jelsa
33 Må Lars	kf	T	23	27.8	9.7	3.4	Rap	7	0	Anbjørn Høivik, Marvik
34 Må Fram	t	T	?	32.0	10.0	3.5	Rap	5	0	Th J Hebnes, Hebnes i Ryfylke
35 Må Trygg	t	T	?	27.2	8.3	3.0	Wichm.	3	0	Olaf K Lovik m fl, Marvik
36 Ms Von	k	T	12	35.0	13.0	5.0	Verdan	12	1	K Jegteberg m fl, Vatlandsvåg
37 Ms Elen	t	T	08	42.0	16.0	6.0	Dux	22	1	Ole Nygård m fl, Jelsa
38 Ms Rut	fk	T	22	37.0	12.0	6.0	Skandia	10	1	Ole Breivik, Foldøy i Ryfylke
40 Ss Olga	kt	T	94	38.0	14.0	6.5	—	—	1	Johan Nyvold, Foreneset
41 Må Sjøgut	f	T	30	25.0	9.0	4.0	F. M.	8	3	Dave Naustvik m fl, Vatlandsvåg
42 Må Brus	kf	T	18	33.8	12.0	4.0	Avance	10	0	Knud Bergekvam m fl, Jelsa
43 Ms Iris I	fk	T	10	43.0	15.3	7.8	Skandia	25	0	Sven Sildelien m fl, Vatlandsvåg
45 Må Kvik	f	T	22	23.8	8.8	3.6	Snøgg	6	0	Johs Lund, Høyvik i Ryfylke
46 Må Simen	f	T	31	25.0	9.4	3.8	R. M.	6	0	Bernhart Gryte, Marvik
47 Må Rappen	f	T	12	32.8	11.0	4.3	Rap	9	0	Kristian Høivik, Marvik
48 Ms Erna	f	T	12	34.0	12.9	6.0	Vestkyst	12	1	Knut Høyviktre, Marvik
49 Må Kobben	f	T	17	30.7	10.0	4.0	Rap	7	1	Paul P Ottom, Marvik
50 Må Snyg	f	T	22	24.0	8.0	4.0	Snøgg	6	0	Th Ramstfeld, Foldøy i Ryfylke
51 Må Glimt	f	T	30	26.0	8.6	3.3	R. M.	6	1	Knud Berakvam, Jelsa
52 Ms Anna	ft	T	?	42.0	17.8	5.2	Skandia	16	1	Bernhart Gjerde, Jelsa

Rogaland fylke.

R-J Jelsa — R-KV Kvittingsøy.

Farkostens nummer, art og navn	Anvendelse	Materiale Byggear	Lengde	Bredde	Dybde	Maskin, navn	Antall HK	F. & fangstb.	Eierens (den korresponderende reders) navn og postadresse
53 Må Sport	f	T'30	22.0	7.5	4.0	Sleipner	6	0	Peder K Kallevik, Marvik
54 Må Laxen	f	T'18	26.3	9.5	3.3	Rap	5	2	P Pedersen, Foldøy i Ryfylke
55 Må Kvik	f	T'10	20.0	6.3	3.5	R. M.	3	0	Kr Hoivik, Høyvik i Ryfylke
56 Må Kobben	f	T'31	25.0	7.5	3.5	R. M.	6	0	Kr Berg-Kristensen, Foreneset
57 Må Marie	t	T'90	30.0	15.5	6.5	Skandia	10	1	Knut Jorvik, Jelsa
58 Mk Otternes	k f t	T'29	43.2	12.5	6.5	Rap	24	1	Tormod Åserød, Jelsa
59 Må —	k f	T' ?	27.0	8.0	4.0	Bergs.	5	0	Osmund Røgenes, Buer, Jelsa
60 Mk Gem	t	T'69	62.4	17.2	8.7	Samson	70	1	Einar N Jelsa m fl, Jelsa
61 Må Fisk	k f	T'35	25.0	9.3	3.3	Sleipner	6	2	Andreas Løvik, Marvik
62 Ms Marie	k f	T'00	37.0	14.0	4.1	Skandia	10	1	Joh J Bergekvam, Jelsa

R-KP. Klepp merkedistrikt.

1 Må Tor	k f	T'17	29.0	10.0	4.0	Rap	7	0	Gabriel J Sele, Voll på Jæren
2 Må Lykken	k	T'14	30.0	12.0	4.0	Danette	7	0	Ivar O Sele m fl, Voll på Jæren
3 Må Havland	k	T'14	24.0	8.0	4.0	Roald	4	0	Nils Nærland m fl, Orre
4 Må Alken	k f	T'34	24.0	8.0	4.0	Favorit	3	0	Sivert S Viig, Orre
5 Ms Fnøgg	k	T'10	29.0	11.0	4.0	Snøgg	8	0	Asbjørn Wiig m fl, Orre
6 Ms Vega	h	T'18	35.0	13.0	7.0	Rap	12	0	Asbjørn Sævland, Voll på Jæren
7 Må Palander	k	T'19	22.0	7.0	3.0	Grei	3	0	Ådne Sele, Voll på Jæren
8 Må Kvik	k	T'17	22.0	7.0	3.0	Magnet	3	0	Arne Reve, Kleppe
9 Må Drott	k	T'10	21.0	6.5	3.0	Drott	3	0	Olaus Høyland m fl, Orre
10 Må Odd	f k	T'15	22.0	7.0	3.0	Magnet	3	0	Sofus Sele, Voll på Jæren
11 Må Helga	f k	T'15	22.0	7.0	3.0	Ferro	3	0	Karl K Sele, Voll på Jæren
12 Må Solveig	f k	T'15	22.0	7.0	3.0	Magnet	3	0	Jonas Sele, Voll på Jæren
13 Må Rapp	k	T'15	34.5	11.0	4.0	Rap	9	0	Sven Karlsen Sele, Voll på Jæren
14 Må Neptun ¹⁾	f k	T'17	33.0	11.5	5.0	Rap	9	0	Sofus Sele, Voll på Jæren
15 Må Falken	k f	T'32	19.0	5.3	3.0	Eagle	3	0	Per Borsheim, Kleppe
16 Ms Alv	k	T'29	34.0	11.0	4.5	Sterk	8	0	Salomon Øgård, Orre
17 Ms Tyra ²⁾	k	T'23	24.0	8.0	4.0	Motor	5	0	Asbjørn G Wiig, Orre
18 Må Kvik	k f	T'23	19.0	8.0	4.0	Kvik	3	0	Gabr G Sele, Voll på Jæren
19 Må Maria	k f	T'27	23.0	8.0	4.0	Glimt	7	0	Rasmus S Erga m fl, Orre
20 Må Helga	k f	T'30	20.0	6.0	3.0	F. M.	3	0	Ingvald Borsheim, Kleppe
21 Må Dampen	k	T'31	20.0	6.5	3.0	Gray	3	0	Kornelius Vig m fl, Kleppe
22 Må Lyn	k	T'31	19.0	6.0	2.5	Glimt	3	0	Johannes J Salte m fl, Bryne
23 Må Nøkk	k	T'15	27.0	7.5	3.0	Grei	4	0	Gabr Bore m fl, Voll på Jæren
24 Må Leila	k	T'23	18.5	5.3	2.2	Motor	2	0	Ove Reve, Kleppe
25 Må Rask	k f	T'31	18.0	5.2	3.2	Glimt	3	0	Rasmus Horpestad m fl, Bryne
26 Må Agnes	k	T'31	18.0	5.2	3.2	Glimt	3	0	Harald Nesse m fl, Kleppe
27 Må Kvikk	k f	T'32	19.0	5.5	3.0	Motor	4	0	Tønnes Åse m fl, Orre
28 Må Gjøa	k	T'23	18.5	5.5	3.0	Motor	4	0	Joakim Horpestad m fl, Kleppe
29 Må Alken	k	T'30	18.5	5.5	2.8	F. M.	3	0	Torgeir Reve, Kleppe
30 Må Srøgg	k	T'23	19.5	6.0	3.0	Levahn	3	0	Østen G Nesse m fl, Kleppe
31 Må Måken	k f	T'28	18.0	6.0	3.0	Motor	3	0	Jens L Borsheim, Kleppe
32 Må Sjøglimt	k	T'30	20.0	6.0	3.0	Roald	4	0	Sven K Sele, Voll på Jæren
33 Må Tor	k	T'35	19.5	6.0	3.0	Glimt	3	0	Jon Hodne, Kleppe

R-KV. Kvittingsøy merkedistrikt.

1 Ms Emma	f t	T'12	44.0	16.0	8.0	Skandia	20	4	Kristian Olsen m fl, Kvittingsøy
2 Må Speedy	f	T' ?	20.0	6.3	2.0	Glimt	5	0	P Blosch Pallesen, Kvittingsøy
3 Må —	k f	T'09	30.5	9.0	3.0	Chik	5	0	Ole Pedersen, Kvittingsøy
4 Må — ³⁾	k f	T' ?	20.0	6.0	2.0	Chik	3	1	Ole Pedersen, Kvittingsøy

1) 3) Omb. 1927. 2) Omb. 1935.

R-KV Kvitingsøy.

Farkostens nummer, art og navn	Anvendelse	Materiale	Byggeår	Lengde	Bredde	Dybde	Maskin, navn	Antall HK	F. & fangstb.	Eierens (den korresponderende reders) navn og postadresse
5 Ms Ternen	k f	T	12	33.0	11.0	5.0	Dux	8	1	Tomas Torgersen, Kvitingsøy
6 Må Sport	f	T	12	20.0	6.5	2.5	Palmer	4	0	Lars Guthormsen, Leiasundet
7 Må Fremad	f k	T	33	22.5	6.5	3.0	Glimt	4	1	Georg Reinertsen, Kvitingsøy
8 Må —	f	T	31	22.6	7.0	2.6	L. Grei	4	0	Johan Sevland, Kvitingsøy
9 Må —	f	T	?	19.0	6.0	2.0	Wichm.	2	0	Ole Knudsen, Leiasundet
10 Må Ternen	f k	T	28	18.6	5.0	2.0	Motor	2	0	Bernt Bentsen, Leiasundet
11 Må Lille Gutt	f	T	27	21.6	6.3	2.5	Rap	4	0	Hans J Håland, Kvitingsøy
12 Må Fløifisk	k f	T	16	32.0	10.0	4.3	Rap	14	0	Kristian T Håland, Kvitingsøy
13 Må Mågen	k f	T	03	27.0	6.0	3.3	Wichm.	5	0	Herm Holgersen m fl, Leiasundet
14 Må —	f	T	?	22.0	7.3	2.0	Concord	5	0	Olaf L Olsen, Kvitingsøy
15 Ms Vesta	f	T	?	40.8	15.4	6.4	Skandia	20	4	Kaspar Håland m fl, Kvitingsøy
16 Må Britania ¹⁾	k f	T	16	31.0	10.0	4.5	Stabil	8	0	Peder Håland m fl, Kvitingsøy
17 Må Tor	f	T	06	19.0	6.0	2.4	R. M.	3	0	Peder Ydstebø jr, Kvitingsøy
18 Må Fix	f	T	06	19.0	5.0	2.5	R. M.	3	0	Bernhard G Meling, Kvitingsøy
19 Må —	f	T	32	19.0	6.5	2.0	R. M.	2	0	Edv Øverland, Kvitingsøy
20 Må Hurtig	k f	T	16	31.0	10.0	4.2	Rap	9	0	Erik Håland, Kvitingsøy
21 Må Odd	f	T	34	19.7	6.2	2.3	Glimt	3	0	Karsten Håland, Kvitingsøy
22 Må — ²⁾	k f	T	?	21.3	6.8	2.8	Glimt	4	0	Hans Hansen, Kvitingsøy
23 Må Husvæg	f	T	25	18.0	5.5	2.0	R. M.	3	0	Andreas Mæland, Kvitingsøy
24 Må —	k f	T	17	20.0	5.5	3.0	Chik	3	0	Oscar Hoie, Kvitingsøy
25 Må Snobben	f	T	32	22.5	7.3	2.7	Wännern	5	0	Johs Holgersen m fl, Leiasundet
26 Ms Astri	k	T	32	40.6	15.0	7.4	J Munkt.	28	4	Jakob Meling m fl, Kvitingsøy
27 Må Kvik	f	T	?	23.0	7.5	3.0	Americ.	6	1	H Guttormsen, Leiasundet
28 Ms Austra	f t	T	?	41.0	15.0	6.0	Rap	22	4	L Holgersen m fl, Kvitingsøy
29 Må Sabben	f	T	33	24.0	7.5	4.0	Sabb	5	0	Bernt Wingen, Kvitingsøy
31 Må —	f	T	30	18.0	5.5	2.0	R. M.	3	0	Daniel Nordvedt, Leiasundet
32 Må Rask	f	T	15	21.0	5.0	2.5	Levahn	4	0	John M Mortensen, Kvitingsøy
33 Må —	f	T	20	20.6	6.6	2.5	Pan	2	0	Tomas Torgersen, Kvitingsøy
35 Ms Palmen	f t	T	?	44.0	13.4	4.0	Skandia	15	1	Jørgen Austbø m fl, Kvitingsøy
36 Må —	f	T	33	25.0	8.4	3.6	Skude	5	0	Daniel Børresen, Kvitingsøy
37 Må —	k f	T	19	33.0	10.5	4.0	Rap	9	0	Andreas Nordbø m fl, Kvitingsøy
38 Må Glimt	f	T	?	21.0	6.5	2.5	Glimt	4	0	Kristian Olsen, Kvitingsøy
39 Må Sjøglimt	f	T	34	20.1	6.4	2.4	Glimt	3	0	Ole Bertelsen, Kvitingsøy
40 Må —	f	T	19	20.0	6.5	2.5	Rap	4	0	Lauritz Pedersen, Kvitingsøy
41 Må Øvind	f	T	33	23.0	6.0	3.0	Rap	4	0	Øystein Meling, Kvitingsøy
42 Må Snapop	f	T	27	21.0	6.0	2.4	Sabb	3	0	Emil Eriksen, Kvitingsøy
43 Ms Solborg ³⁾	f	T	?	47.0	17.0	6.2	Rap	35	3	Olaus Nordbø m fl, Kvitingsøy
44 Må —	f	T	?	21.0	6.5	2.0	R. M.	3	0	Jakob T Meling, Kvitingsøy
45 Må —	f	T	?	20.2	6.1	2.5	C. Perf.	3	0	Ole J Mannes, Kvitingsøy
46 Må Perfekt	f	T	16	20.0	5.5	2.2	R. M.	3	0	Arne Meling, Kvitingsøy
47 Ms Hilda	k	T	05	35.0	13.0	5.0	Wichm.	10	1	Ingv I Håland m fl, Kvitingsøy
48 Må Ny-Sabb	f	T	?	19.6	6.0	2.0	Sabb	3	0	Johs L Ydstebø, Kvitingsøy
49 Må Tryg	f	T	18	21.0	7.4	2.5	Rap	4	0	Tore T Meling, Kvitingsøy
50 Ms Freydis	f	T	34	44.0	16.0	7.8	Union	40	4	Olaf Håland m fl, Kvitingsøy
51 Ms Lijonet	f k	T	03	42.0	16.0	5.5	Wichm.	20	4	Ole Knudsen, Leiasundet
52 Ms Sexænd	f k	T	03	39.5	16.0	6.5	Skandia	15	3	Hermand Holgersen, Leiasundet
53 Må —	f	T	33	19.5	5.3	2.0	R. M.	3	0	Oskar Bentsen, Leiasundet
54 Må Luna	f	T	26	33.0	11.5	6.0	Rap	7	0	Konrad Nordbø, Kvitingsøy
55 Må Tyr	k f	T	13	28.0	9.0	3.5	Wichm.	5	0	Knud Knudsen, Leiasundet
56 Må Sleipner ⁴⁾	k f	T	16	30.0	10.8	3.9	Levahn	7	0	Bernt Larsen, Leiasundet
57 Ms Lyder Horn	t	T	00	45.0	17.0	5.0	Populær	20	1	Daniel Nordtvedt, Leiasundet
58 Må —	f	T	15	20.0	6.0	1.4	Glimt	4	0	Marselius Håland, Kvitingsøy

Rogaland fylke.

— 458 —

R-KV Kvitingsøy — R-L Lund.

Farkostens nummer, art og navn	Anvendelse	Materiale	Byggeår	Lengde	Bredde	Dybde	Maskin, navn	Antall HK	F. & fangstb.	Eierens (den korresponderende reders) navn og postadresse
59 Må —	k f	T ?		20.0	6.5	2.0	Grei	4	0	Lars O Nordbø m fl, Kvitingsøy
60 Må Kvikk	f	T 24		24.0	8.0	3.0	Special	6	0	Daniel Nordtvet, Leiasundet
61 Må Lille-Grei	f	T 02		28.0	9.8	3.9	L. Grei	7	1	Kaspar Håland, Kvitingsøy
62 Må —	f	T 19		19.0	6.3	2.0	Glimt	4	0	Hans H Håland, Kvitingsøy
63 Ms Bærøe	f k	T 09		39.0	14.5	9.0	Dux	18	1	Tomas Meling, Kvitingsøy
64 Ms Hilda 2	k	T 35		39.0	13.6	6.0	Rap	17	4	Gabriel Meland, Kvitingsøy
65 Ms Svea	k t	T 06		40.0	15.0	7.0	Skandia	12	1	Oskar Nordbø, Kvitingsøy
66 Må —	k	T 22		25.0	8.0	3.0	Favorit	3	0	Ole Bentsen, Leiasundet
67 Ms Fortuna	k	T 19		44.0	15.0	6.5	Skandia	20	0	Bernt Bentsen, Leiasundet
68 Må Lillegutt	f	T 33		19.0	5.5	2.0	R. M.	3	0	Einar Nøstvold, Kvitingsøy
69 Må —	f	T 21		21.0	6.5	2.3	Marna	4	0	Torvald Nøstvold, Kvitingsøy
70 Ms Laila	k	T 33		43.0	16.0	6.5	Wichm.	30	4	Ingv I Håland m fl, Kvitingsøy
71 Må Sabben	f	T 33		21.0	6.8	2.6	Sabb	3	0	Svend Hauge, Kvitingsøy
72 Må —	f	T 33		21.0	7.5	3.0	Skude	3	0	Palle Håland, Kvitingsøy
73 Ms Sverre	k	T 08		36.0	12.0	5.0	J Munkt.	20	1	L P Ydstebø m fl, Kvitingsøy
74 Må — ¹⁾	f	T 25		21.8	7.0	3.1	Skude	3	0	Jakob I Meling, Kvitingsøy
75 Må —	f	T ?		25.4	8.0	3.0	Normo	7	0	Magnus Edland, Kvitingsøy
76 Må —	f	T ?		20.0	6.3	2.0	Glimt	4	0	L. Møland, Kvitingsøy
77 Ms Kjeld	k f	T ?		38.0	11.0	5.5	Wichm.	10	1	S Asmervik, Kvitingsøy
78 Må Britania	k f	T 95		29.0	9.0	4.0	Gideon	11	1	Nils K Dypevåg, Kvitingsøy
79 Ms Ørnen	k f	T 14		41.0	14.7	5.6	Normo	20	8	Nils K Dypevåg m fl, Kvitingsøy
80 Ms Valborg	k	T 20		35.6	15.0	5.2	Ideal	20	4	Ingv. Håland m fl, Kvitingsøy
81 Må —	k f	T 25		18.0	5.6	2.0	Solo	2	0	Lars Holgersen, Kvitingsøy
82 Må Glimt	f	T ?		19.0	6.5	3.5	Glimt	3	0	Alfred Nordbø, Kvitingsøy
83 Må —	f k	T 28		24.5	8.0	2.5	Sleipner	6	2	Otto Ydstebø, Kvitingsøy
84 Må Langøy	f	T 20		22.0	6.0	2.0	Concord	5	1	Johan Albertsen, Kvitingsøy
85 Må —	f	T ?		20.0	6.0	2.3	Ferro	3	0	Hans Edland m fl, Leiasundet
86 Må Svanen	f	T 29		22.0	6.6	2.0	Motor	3	0	Osvald Gundersen, Kvitingsøy
87 Ms Vestkysten	k f	T 18		53.9	17.8	8.4	Wichm.	40	4	Endre Viga, Kvitingsøy
88 Må Tryg	f	T 14		32.0	11.0	4.0	Wichm.	8	0	Erik Eriksen m fl, Kvitingsøy
89 Ms Delfin	k	T ?		44.0	15.0	6.4	Rap	22	4	Nils Viga, Kvitingsøy
90 Må Hundsnæs	k	T 25		36.0	11.0	4.0	Skandia	20	0	Endre Viga, Kvitingsøy
91 Må Jakob	f	T 28		36.0	11.0	4.0	Rap	17	0	Nils Viga, Kvitingsøy
92 Må Smygen	f	T 28		29.0	10.0	3.5	Sleipner	12	0	Nils Viga, Kvitingsøy
93 Må —	f	T 30		21.0	6.5	2.5	R. M.	4	0	Olaf Håland m fl, Kvitingsøy
94 Må —	f	T 30		20.0	6.7	2.5	F. M.	5	0	Peder Håland, Kvitingsøy
95 Mk Mars	k	T 33		44.0	14.0	5.0	Stabil	22	3	Paul Pedersen, Leiasundet
96 Må Tyr	f	T 31		21.0	6.0	3.0	Glimt	5	0	Lars Meling, Kvitingsøy
97 Må Aslaug	f	T 12		25.0	8.0	6.0	Motor	5	0	Bernhard Høie, Leiasundet
98 Må —	f	T 31		23.0	7.5	3.0	Finnøy	4	0	Lars Nøstvold, Kvitingsøy
99 Må —	f	T 31		24.0	7.4	2.8	Glimt	5	0	Johs Hansen m fl, Kvitingsøy
100 Ms Primus	k	T 02		41.0	14.3	5.8	Wichm.	16	2	Georg Reinertsen, Kvitingsøy
101 Må Urædd	f	T 33		24.3	7.0	4.0	Skude	5	0	Lars Olsen m fl, Kvitingsøy
102 Må Ragnar	f	T ?		19.5	6.5	2.3	Marna	3	0	Toralf Ramstad, Kvitingsøy
103 Må Sjøsprøit	f	T ?		19.0	6.0	2.5	Sleipner	3	0	Magnus Andersen, Leiasundet
104 Må —	f	T 00		19.0	6.5	2.3	Solo	2	0	Herman Hovden, Kvitingsøy

R-L. Lund merkedistrikt.

2 Ms Margit [k h] [T 26] 48.3/18.8/ 7.6/ Rap [35] 0/ Ingvald Hamre, Moi

1) Omb. 1955.

SHELL PETROLEUM

R-MA Madla — R-M Mosterøy.

Farkostens nummer, art og navn	Anvendelse	Materiale	Byggear	Lengde	Bredde	Dybde	Maskin, navn	Antall HK	F. & fangstb.	Eierens (den korresponderende reders) navn og postadresse
1 Må Trygg	f k	T'24	21.0	6.0	3.0	Gideon	3	0	Olaf Bru, Hafrsfjord	
2 Ms Flid	k f	T'10	34.0	12.0	4.5	Populær	15	0	Asbjørn Myklebust, Hafrsfjord	
3 Må Trofast ¹⁾	k f	T'08	32.3	10.3	4.3	Chik	6	0	T Laurvik m fl, Sunde, Hafrsfjord	
4 Må Hafrsfjord	k f	T'16	33.0	11.0	4.5	Skandia	7	0	Martinius Berge m fl, Hafrsfjord	
5 Må Bobb	k	T'?	21.0	6.0	3.0	Levahn	5	0	Ingv Torsen Sunde, Hafrsfjord	
6 Må II	f k	T'30	25.0	9.0	4.0	Glimt	6	0	Olaf Kvernevik, Hafrsfjord	
7 Ms Snefrid	f t k	T'07	34.0	13.0	5.0	Stabil	8	0	M Mandiussen m fl, Hafrsfjord	
8 Må Trygg	k f	T'?	27.0	9.0	3.5	Fairb.	3	3	A Haraldsen m fl, Sunde Hafrsfj.	
9 Må —	k	T'12	20.0	6.0	3.0	Glimt	4	0	Nikolai Tellenes, Hafrsfjord	
10 Må Fram	k	T'22	21.0	6.5	2.5	Glimt	8	0	Trygve H Sunde, Hafrsfjord	
11 Må Trygg	f k	T'?	20.0	7.0	2.5	C. Perf.	6	0	Tormod Amdal, Hafrsfjord	
12 Må Firam	k f	T'?	24.0	9.0	3.0	Glimt	6	0	A Halvorsen, Sunde, Hafrsfjord	
13 Må Kvik	f k	T'24	20.0	7.0	2.5	Solo	3	0	Gustav Veastad, Hafrsfjord	
14 Må Firam	f k	T'02	26.0	8.0	3.0	F. M.	6	3	Christian Heng m fl, Hafrsfjord	
15 Må Trygg	f	T'?	25.0	6.0	3.0	Grei	5	0	Asser Tjensvold, Hafrsfjord	
16 Må —	f	T'30	24.0	4.0	3.5	Motor	8	0	Johannes Husebo, Hafrsfjord	
18 Må Håbet	f k	T'?	19.0	6.0	2.0	R. M.	3	0	Rasm M Madla, Hafrsfjord	
19 Må Teisten	f	T'25	19.5	6.0	2.5	Motor	3	0	Korn S Sunde, Hafrsfjord	
20 Må Fiks	f	T'?	19.0	6.0	3.0	Eagle	3	0	Torger Meling, Hafrsfjord	
21 Må Fisken	f	T'32	23.0	6.0	4.0	Glimt	6	0	Gustav Veastad, Hafrsfjord	
22 Må Makrellen	f	T'?	18.0	5.0	2.5	Ferro	3	0	Alfr Veastad, Hafrsfjord	
23 Må Vestmann	f	T'28	23.0	7.5	3.5	Rugby	6	0	Hadle Foldøy, Hafrsfjord	
24 Må Havblink	f	T'10	21.0	6.0	3.0	Regal	6	0	Marth Thorsen, Sunde, Hafrsfjord	
25 Må Brita	f	T'?	32.0	10.0	4.5	Bilm.	12	0	Sverre P Malde, Hafrsfjord	

R-MA. Madla merkedistrikt.

R-M. Mosterøy merkedistrikt.

1 Ms Ørnen	k f	T'05	39.3	7.0	6.4	Avance	20	3	T Finnesand m fl, Utstein Kloster
2 Må Lyng- blomsten	k f	T'15	32.0	10.7	3.8	Rap	7	0	B Kornéliussen m fl, Utstein Kl.
3 Ms Mosterøy	k f	T'27	44.0	15.3	6.8	Stabil	25	1	Lasse Vaulta m fl, Mosterøy
4 Ms Starjen	t	T'?	37.3	15.8	5.4	Skandia	12	0	Nikolai Assje, Askje
5 Ms Viking	f k	T'?	44.0	20.0	6.0	Union	30	3	H Haugvaldstad m fl, Utstein Kl.
6 Mk Rask	k t	T'08	50.0	12.0	5.0	Wichm.	25	1	Jan Assje, Askje
7 Må Trillten	f	T'?	18.0	4.5	3.0	R. M.	3	0	Hendrik Hegreberg, Vestre Amøy
8 Ms Palmen	k f	T'07	40.0	15.0	6.0	Union	30	1	A Haugvaldstad m fl, Utstein Kl.
9 Mk Kvik	t	T'90	69.2	18.3	9.4	Verdan.	22	1	Bert Helland m fl, Mosterøy
10 Må Trygg	k f	T'16	32.7	11.0	3.8	Rap	9	0	Lars Bredal, Utstein Kl.
11 Ms Martha	f t	T'90	34.0	15.0	4.0	Snøgg	15	1	Jørgen L Bru m fl, Bru
12 Mk Statland I	t	T'17	55.7	17.5	6.7	Grei	42	1	Ingvebrigt Bru m fl, Bru
13 Ms Prøven	f k	T'05	43.0	16.0	5.5	Skandia	?	3	Olav Eiane m fl, Sokn
15 Må —	f	T'30	26.0	8.8	3.3	Sleipner	6	0	Ingv Haugvaldstad, Utstein Kl.
16 Må —	f	T'06	21.0	7.0	3.0	Grei	3	0	R Vareberg, Vestre Amøy
17 Må Kvikk	f	T'?	20.0	6.0	3.5	Alda	3	0	Knut E Askø, Askje
18 Må —	f	T'29	20.0	5.5	2.5	Marna	4	0	Johan Vareberg, Vestre Amøy
19 Ms Sjøvangen ¹⁾	k f	T'01	42.0	18.0	6.0	Rap	22	0	Eivin Kåda m fl, Mosterøy
20 Må Tryg	k f	T'00	28.0	10.0	4.0	Rap	5	0	A Hegreberg, Vestre Amøy
21 Må Snøgg	f	T'31	23.5	7.0	3.0	Glimt	5	0	Jakob Finnesand, Utstein Kl.
22 Må Peter Klikk	k f	T'13	26.1	8.6	3.2	Ideal	7	2	Gustav Døskeland, Mosterøy

1) Omb. 1916.

Farkostens nummer, art og navn	Anvendelse	Materiale Byggeår	Lengde	Bredde	Dybde	Maskin, navn	Antall HK	F. & fangstb.	Eierens (den korresponderende reders) navn og postadresse
23 Må Lillegut	f	T ?	19.0	7.0	3.0	Sleipner	5	0	Olaf Aske m fl. Askje
24 Ms Askø	tf	T'25	42.0	14.6	6.0	Rap	20	1	Lars G Holmefjell m fl, Mosterøy
25 Må Alda	f	T'33	23.0	7.5	3.5	Alda	6	0	Rasin Vareberg m fl, Vestre Amøy
26 Må Erling	kf	T'14	30.0	8.0	4.0	Rap	7	0	Knud Hegreberg, Vestre Amøy
27 Må —	f	T'30	25.5	8.0	3.5	Sleipner	6	0	Lasse Waula, Mosterøy
28 Må —	f	T'16	30.0	10.0	4.0	Stabil	6	1	Ingv Kloster m fl, Utstein Kloster
29 Må Glimt	f	T'35	23.4	7.2	3.5	Glimt	5	0	Børre Korneliussen, Utstein Kl.
30 Må —	f	T'21	26.3	8.0	3.5	Skandia	6	2	Ole Askø, Mosterøy
31 Må Skum	f	T ?	20.0	5.0	3.0	Marna	4	0	Martin Hodnefjell, Mosterøy
32 Ms Enigheten	f	T'09	42.0	18.0	7.0	Skandia	16	4	K Solstrand m fl, Utstein Kloster
33 Må Frøien	f	T'92	20.0	6.3	2.3	Glimt	5	0	Jak Haugvaldstad m fl, Mosterøy
34 Ms Frida	f	T ?	38.3	14.3	4.8	Skandia	16	3	Vilh Haugvaldstad, Mosterøy
35 Ms Rakel ²⁾	f	T ?	31.9	12.4	5.1	Union	15	0	Kr Finnesand m fl, Utstein Kloster
36 Må —	f	T ?	31.6	9.9	3.2	Rap	5	0	V Haugvaldstad m fl, Utstein Kl.
37 Må Nils	f	T'30	26.0	6.0	4.5	Sleipner	12	0	K Solstrand m fl, Utstein Kloster
38 Må Kvikk	f	T ?	22.0	6.5	2.5	Kvik	5	0	Olav G Eiane, Soken
39 Ms Dyroy ³⁾	kf	T'19	43.5	14.4	6.2	Rap	22	0	Johs Sørbo, Bru
40 Må Graban ⁴⁾	kf	T'17	35.0	12.0	5.0	Rap	9	0	Ole Klausen, Utstein Kloster
41 Må Vikar	f	T'11	21.0	6.3	3.2	Glimt	4	0	Erik Soken, Soken
42 Ms Brødrene	k	T ?	35.0	14.0	5.0	Skandia	20	0	Meinert Sørheim m fl, Utstein Kl.
43 Må Real	f	T'28	20.0	5.0	3.0	Real	4	0	Tønnes Vareberg, Vestre Amøy
45 Må Glimt	f	T ?	22.0	7.0	2.5	Glimt	5	0	Henrik Vareberg, Vestre Amøy
46 Må Glimt	f	T'89	20.0	6.3	2.3	Glimt	4	0	Lars Haugvaldstad m fl, Utstein Kl.
47 Må —	f	T'23	18.0	5.0	2.0	F. M.	3	0	Emil Waula, Mosterøy
48 Må —	f	T'29	22.0	7.0	2.5	Marna	5	0	Ivar Finnesand m fl, Utstein Kl.
49 Må —	f	T ?	20.0	6.6	2.7	Motor	3	0	Ole Klausen, Utstein Kloster
50 Ms Svalen	tf	T'00	36.8	14.3	5.7	Skandia	10	1	Lars Voll m fl, Mosterøy
51 Må —	f	T ?	20.0	6.5	4.0	Marna	5	0	Hj Haugvaldstad, Utstein Kloster
52 Må Fram	f	T ?	21.0	6.3	3.0	Brill.	4	0	Martin Kloster m fl, Utstein Kl.
53 Må —	f	T'18	23.0	7.0	3.0	Skude	5	0	Olav Olsen, Utstein Kloster
54 Må —	f	T ?	19.5	6.0	3.0	R. M.	3	0	Kåre Galta m fl, Mosterøy
55 Må Liarheim	f	T'33	22.0	7.3	3.0	Glimt	5	0	Elling Vareberg, Vestre Amøy

R-N. Nedstrand merkedistrikt.

1 Må Klara	fk	T'09	40.3	14.1	5.0	Grei	16	0	Knut L Amdal, Toftøy
2 Må Ternen	f	T'25	22.0	6.0	4.0	Snøgg	4	0	Nils Nygård, Toftøy
4 Må Hein	kf	T'17	32.0	8.5	7.0	Hein	8	0	Lars Baustad, Nedstrand
5 Må Ida	f	T'31	21.0	8.0	3.0	C. Perf.	4	0	Rasin Titland, Nedstrand
6 Ms Sjøblomst	kf	T'33	38.0	13.0	6.0	Rap	17	1	Knud Borgenvik, Espevik
7 Ms Fram	kf	T'16	31.0	9.0	5.0	Karm	7	0	Lars J Amdal, Toftøy
8 Ms Falken ²⁾	ft	T'19	33.0	10.0	5.0	Hein	10	0	Martin Topnes m fl, Toftøy
9 Må Eggen	kf	T'14	30.0	10.0	4.0	Motor	7	0	Olav Topnæs m fl, Toftøy
10 Må Trygve	Gran k	T'03	28.5	10.0	3.5	Rap	5	0	Nils Helle, Hinderåvåg
11 Ms Toftøy	fk t	T'14	35.4	12.5	5.2	Grei	10	3	Ivar Toftø m fl, Toftøy
12 Ss Håbet	lt	T'00	33.4	13.6	5.7	—	—	0	Sigve G Landråk, Muslandsvåg
13 Må Mågen	ft	T ?	25.0	10.0	3.0	Rap	5	0	Jone E Amdal, Nedstrand
14 Må Gudmund	kf	T'16	33.0	11.6	4.4	Skandia	10	0	Osm L Bakkevig, Toftøy

1) Omb. 1923. 2) 4) 5) Omb. 1928. 3) Omb. 1933.



R-N Nedstrand — R-NB Nærbø.

Farkostens nummer, art og navn	Anvendelse	Materiale	Byggeår	Lengde	Bredde	Dybde	Maskin, navn	Antall HK	f. & fangstb.	Eierens (den korresponderende reders) navn og postadresse
15 Mk Kvik	t h	T	11	47.0	13.0	5.0	Populær	17	1	Sigve Langøysund m fl, Nedstrand
16 Må Sport	f	T	32	27.0	6.0	5.0	Sleipner	12	0	Cornelius Borgenvik, Espevik
17 Må Siggen	f	T	32	26.0	8.0	5.0	Skandia	5	0	Andreas Topnesvåg, Toftøy
18 Må Drott	k	T	17	33.0	11.0	5.0	Drott	10	0	Osmund Leranger, Muslandsvåg
20 Må Essen	f	T	80	30.0	10.0	4.0	Treskot	6	0	Kornelius Hebnes, Nedstrand
21 Sk Our Boys	h k	T	95	59.9	17.0	7.9	—	—	1	Gudmund Sandvig m fl, Espevik
22 Ms Ingeborg	t	T	?	38.0	14.0	5.0	Skandia	10	1	Sigve Djursvold, Muslandsvåg
23 Må Karl ¹⁾	f	T	?	30.0	10.0	4.0	Stella	8	0	Severin Tapnæs, Toftøy
24 Må Dal	f	T	90	40.0	10.0	4.0	C. Perf.	6	0	Adolf Askvik, Nedstrand
25 Ms Liv	t	T	?	32.0	12.0	4.5	Karm	8	0	Peder Midtbo, Muslandsvåg
26 Må Rap	k	T	?	33.0	9.0	4.5	Rap	7	0	Holger Siljerd, Muslandsvåg
27 Må Fiskeren	f	T	32	23.0	8.0	4.0	Solid	4	0	Lars Topnæs, Toftøy
28 Må Rappen	k f	T	15	30.0	10.5	4.1	Rap	7	0	Martin Smørdal m fl, Espevik
30 Ms Ragnhild	f k	T	34	47.7	13.5	7.5	Nygrei	45	2	Cornelius Borgenvik m fl, Espevik
31 Må Kvik	f	T	28	24.0	8.0	3.0	Marna	6	0	Johannes L Stang, Toftøy
32 Må Sunset	f	T	32	25.0	8.0	4.0	Viking	8	0	Anbjørn Marvik, Nedstrand
34 Må Robben	k f	T	14	30.0	10.0	4.0	Wichm.	6	0	Lars Lilleskog, Espevik
36 Må Kvik	f	T	21	24.0	8.0	3.0	Bolind.	3	0	Norvald Helgeland, Espevik
37 Må Fram	f	T	20	23.0	6.0	4.0	C. Perf.	6	0	Trygve Nessa m fl, Nedstrand
38 Må Ruggen	f k	T	08	33.0	10.0	4.0	Wichm.	6	0	Sverre Nordbø, Espevik
39 Ms Svanen	f k	T	15	28.5	10.4	4.5	Special	10	0	Holger Lindanger, Toftøy
40 Må Snogg	f	T	34	25.0	8.0	3.0	F. M.	6	0	Anders H Toftøy, Nedstrand
41 Må Alken	f k	T	16	30.0	7.0	5.0	Snogg	7	0	Karl Tofte, Nedstrand
42 Må Rask	f	T	29	20.0	7.0	3.0	Snogg	3	0	Knut M Vatsvåg, Vassendvik
43 Ms Agnes	t	T	?	42.7	17.4	6.8	Nor	12	0	Jørgen Frøland, Nedstrand
44 Ms Liv	f k	T	25	39.0	13.0	4.0	Karm	19	0	Trygve Nessa, Nedstrand
45 Må Seier	f	T	34	21.0	7.0	3.0	F. M.	5	0	Johs. Bakkevik m fl, Toftøy
47 Ms Ruth	f k	T	04	38.1	14.2	5.8	Skandia	18	0	Adolf Askvik, Nedstrand
48 Må Glimt	f k	T	35	24.0	7.0	4.0	Glimt	5	0	Sigve Vik, Toftøy
49 Må Teisten	f	T	35	20.0	6.0	3.0	R. M.	2	0	Karl Heien, Muslandsvåg

R-NB. Nærbø merkedistrikt.

1 Ms Brita ²⁾	k	T	15	32.0	12.5	6.0	Normo	10	0	Ole M A Sør-Reime m fl, Nærbø
2 Må Bris	k	T	33	25.5	8.5	3.5	Rap	5	0	Rasmus Obrestad, m fl, Nærbø
3 Må Neptun	k	T	18	29.0	11.0	4.0	Rap	7	0	Karsten Vigre m fl, Nærbø
4 Må Venus	k	T	16	32.0	11.0	5.0	Hein	7	0	Leonhard Obrestad m fl, Nærbø
5 Må Sjøknoppen	k	T	34	36.0	14.0	6.0	Populær	12	0	Laurits Njærheim m fl, Nærbø
6 Må Herkules	k	T	16	29.0	10.0	4.0	Hein	6	0	Hans Søreime m fl, Nærbø
7 Må Eagle	f	T	20	23.0	7.0	4.0	Eagle	5	0	Eivind Søiland, Nærbø
8 Må Kvik	k	T	?	22.0	7.0	3.0	Grei	4	0	Isak Valdeland, Nærbø
9 Må Kvik	k	T	10	28.0	9.5	4.5	Aktiv	7	0	Nikolai Reime m fl, Nærbø
10 Må Rap	k	T	33	22.6	7.6	3.2	Glimt	6	0	Jonas M Høiland, Nærbø
11 Må Ternen	k	T	33	21.0	7.3	3.0	Americ.	4	0	Eivind Nærland, Nærbø
12 Må Njord	k	T	33	26.0	9.0	3.5	Sabb	5	0	T Obrestad m fl, Nærbø
13 Må Pan	k	T	?	22.0	7.0	3.0	C. Perf.	5	0	Ragnvald Refsnes, Nærbø
14 Må Rex	k	T	27	23.0	6.5	3.0	Stabil	4	0	Jon J Refsnes, Nærbø
15 Må Rappen	f	T	34	24.0	8.0	3.5	Rap	7	0	Johannes Viste, Nærbø
16 Mk Lykken	k	T	09	34.0	13.0	7.0	Union	15	0	T Gudmestad m fl, Nærbø
17 Må Alken	k	T	33	20.0	6.3	2.5	Americ.	4	0	Tønnes Salte, Nærbø
18 Må Duen	k	T	34	23.0	6.5	3.0	Glimt	5	0	Halvor O Njærheim m fl, Nærbø
19 Må Berit	k	T	18	32.0	10.0	6.0	Hein	7	0	Trygve Njærheim m fl, Nærbø

R-O Ogna — R-RB Randaberg.

Farkostens nummer, art og navn	Anvendelse	Materiale	Byggear	Lengde	Bredde	Dybde	Maskin, navn	Antall HK	F. & fangstb.	Eierens (den korresponderende reders) * navn og postadresse
R-O. Ogna merkedistrikt.										
1 Ms Tryg	k	T	27	43.0	15.0	6.6	Rap	29	0	Mikal K Vatnemo m fl, Vatnemo
2 Ms Palmen	k	T	25	43.0	15.5	6.0	Rap	20	0	Sigurd Hansen, Vatnemo
3 Ms Rap	k f	T	12	40.0	13.0	6.0	Hein	14	0	Gunnar Vatnemo m fl, Vatnemo
5 Må Sirevåg	k	T	21	25.0	7.0	4.0	Rap	5	0	Lars J Sirevåg m fl, Store Sirevåg
6 Må Kvikk	k f	T	26	25.0	9.0	4.0	Rap	6	0	M T Nygård m fl, Store Sirevåg
7 Ms Nygård	k f	T	07	31.9	12.7	6.4	Rap	12	0	Tollef Nygård m fl, Store Sirevåg
8 Ms Sirevåg	k f	T	17	42.0	15.0	6.0	Rap	12	0	Joh T Sirevåg m fl, Store Sirevåg
9 Må Sirevåg	f	T	12	31.0	9.5	4.0	Rap	6	0	Joh T Sirevåg m fl, Store Sirevåg
11 Ms —	k f	T	18	33.0	12.0	5.0	Hein	7	0	Tobias Nygård m fl, Store Sirevåg
12 Må Rask	k	T	21	24.0	7.5	4.5	Rap	4	0	Sivert Sandsmark, Store Sirevåg
13 Ms Haver ¹⁾	k f t	T	19	42.0	15.0	7.0	Union	20	0	Johan Haver m fl, Store Sirevåg
14 Ms Holman ²⁾	k f	T	18	42.0	15.0	6.0	Rap	24	0	Tollef T Holmene m fl, Vatnemo
15 Ms Maiblom	k h	T	33	46.0	16.5	6.0	Rap	35	0	Andreas Hansen, Vatnemo
16 Må Rapp	k	T	30	25.0	9.0	3.3	Rap	5	0	Krist Nygård m fl, Store Sirevåg
17 Må Sjøfuglen	k f	T	20	23.0	8.0	4.0	Rap	5	0	Edvin E Holmene m fl, Vatnemo
19 Må Roal ³⁾	k	T	16	23.0	8.0	3.5	Roald	4	0	Martin A Vatnemo, Vatnemo
20 Må Sned	k	T	21	23.0	7.5	3.5	Rap	4	0	Mandius Sirevåg m fl, Store Sirevåg
21 Må Adol	k	T	10	24.0	9.0	3.8	Aktiv	6	0	Tollef T Holmene m fl, Vatnemo
22 Må Sigurd	k	T	10	24.0	9.0	4.0	Rap	5	0	Mikal Kristensen m fl, Vatnemo
23 Ms Prøven	f k	T	14	41.0	15.5	7.0	Bolind.	15	0	Sivert S Hellenen, Store Sirevåg
24 Ms Vestri	k	T	19	44.6	15.0	6.4	Rap	22	0	Mathias Nygård m fl, Store Sirevåg
25 Ms Sjølyst	k	T	32	44.0	16.0	7.0	Rap	29	0	Tellef Nygård m fl, Store Sirevåg
26 Ms Sjøstri	k	T	32	44.0	16.0	7.0	Rap	29	0	Joh P Tuen m fl, Vatnemo
27 Må Hagen	k	T	15	33.0	10.5	5.0	Rap	7	0	Johs Hagen d y m fl, Store Sirevåg
28 Må Svanen	f	T	25	23.0	7.0	4.0	Rap	4	0	A H Holmene, Vatnemo
30 Må —	k	T	27	25.0	6.0	4.0	Rap	4	0	Sigurd Hansen, Store Sirevåg
31 Må Tjellei	k	T	22	24.0	8.0	3.5	Rap	4	0	Edvard Nygård, Store Sirevåg
33 Må Haver	k	T	30	24.0	7.5	3.5	Marna	6	0	Andr R Haver, Store Sirevåg
34 Må Sjøsproit	k f	T	26	31.0	10.0	6.0	Rap	10	0	Jakob Johannessen, Store Sirevåg
35 Må Sjøblomst	k	T	33	28.5	10.0	6.0	Rap	10	0	Torleif Jakobsen m fl, St. Sirevåg
36 Må Gløgg	k	T	34	30.0	10.0	6.5	Rap	9	0	Morselius Sirevåg, Store Sirevåg
37 Må Lomen	k	T	31	35.0	8.0	3.5	Rap	4	0	Magnus S Hellenen, Store Sirevåg
R-RB. Randaberg merkedistrikt.										
1 Ms Viktoria	k	T	00	39.0	15.0	5.0	Skandia	12	0	Halv. L Goa, Randaberg på Jæren
2 Må Ternen	f	T	35	24.5	8.0	3.5	Glimt	6	1	R T Viste m fl, Randaberg på Jæren
3 Må Falken	k f	T	33	23.0	7.6	2.8	Glimt	5	0	K M Viste, Randaberg på Jæren
4 Må Trafik	f	T	18	21.0	7.0	3.3	Wichm.	4	0	Gustav Heimdahl, Randaberg på J.
5 Må —	k	T	19	19.0	7.0	3.0	Rap	4	1	Johs Vistvig, Randaberg på Jæren
6 Må Bøe	k	T	16	30.0	10.0	3.5	Rap	7	0	T K Bøe m fl, Randaberg på Jæren
7 Må Sabben	k f	T	34	24.0	8.1	3.3	Sabb	5	0	Lars T Viste, Randaberg på Jæren
8 Må —	k f	T	33	23.0	7.8	3.5	Rap	5	0	Andr A Viste, Randaberg på J.
9 Må Rap	k	T	19	22.0	7.0	4.0	Rap	5	1	A T Viste m fl, Randaberg på J.
10 Må Trygg	k	T	18	30.0	10.0	4.0	Bergs.	7	0	I M Grodem m fl, Randaberg på J.
11 Må —	k	T	10	24.0	7.0	3.0	Rap	5	1	A M Viste m fl, Randaberg på J.
12 Må Rapp	k	T	17	32.0	11.0	5.0	Rap	9	0	E T Tunge, Randaberg på Jæren
13 Må Sylvia	k	T	20	24.0	7.5	3.0	Bilm.	18	0	Anton Simonsen, Randaberg på J.
14 Må Laksen	k f	T	32	27.0	8.7	4.0	Rap	7	1	Andr T Viste, Randaberg på J.
15 Må Bjørn	f	T	97	23.0	6.0	3.0	Gideon	4	0	A Aurdal m fl, Randaberg på Jæren
16 Må Randeberg	k f	T	14	22.0	7.5	3.0	Ferro	4	0	Sam Randeberg, Randaberg på J.
17 Må Fisken	k f	T	34	23.0	7.3	3.0	Glimt	5	0	Kr A Viste, Randaberg på Jæren
18 Må Bragen	k	T	90	22.0	7.0	3.0	Grei	4	1	J E Tunge m fl, Randaberg på J.
19 Må Concord	f l	T	24	24.0	8.0	3.3	Concord	5	0	M Alvestad m fl, Randab. på Jæren

R-RB Randaberg — R-R Rennesøy.

Farkostens nummer, art og navn	Anvendelse	Materiale	Bygggear	Lengde	Bredde	Dybde	Maskin, navn	Antall HK	F. & fangstb.	Eierens (den korresponderende reders) navn og postadresse
20 Må —	f	T	33	24.0	8.0	3.6	Rap	5	0	M A Viste m fl, Randaberg på J.
22 Må Mågen	f	T	23	20.0	5.0	2.4	Glimt	4	2	J R Sande m fl, Randaberg på J.
23 Må Seien	f	T	13	18.5	6.0	2.7	Eagle	4	0	H E Randaberg, Randaberg på J.
24 Må Rask ¹⁾	k f	T	17	32.0	10.0	5.0	Rap	7	0	Adolf A Rygg, Randaberg på J.
25 Må Bergsund	k f	T	17	32.0	11.0	5.0	Bergs.	7	0	T Stendal m fl, Randaberg på J.
26 Må Pantry	k f	T	35	25.0	8.5	4.0	Wichm.	6	0	Magnus Tunge, Randaberg på J.
27 Må Rap	f	T	18	26.0	6.0	5.0	Rap	5	0	Klaus Lindanger, Randaberg på J.
28 Må Bobb	k f	T	19	31.4	11.4	4.3	Rap	7	0	H I Bøe, Randaberg på Jæren
29 Må Glimt	f	T	21	22.0	7.0	3.0	Glimt	3	0	Johan Rygh, Randaberg på Jæren
30 Må Atle	k	T	20	21.5	7.2	3.0	Ferro	5	0	J E Vestvik m fl, Randaberg på J.
31 Må Selen	k f	T	34	25.0	8.0	4.0	Trygg	6	0	Bernt Johnsen, Randaberg på J.
32 Må Kvikk	f t	T	25	21.6	6.8	2.5	Glimt	4	0	Ole E Sande, Randaberg på Jæren
33 l —	l	T	90	23.0	9.0	4.0	—	—	0	Ola Bø m fl, Randaberg på Jæren
34 Må Havdrott	k	T	14	36.0	12.2	4.0	Wichm.	7	0	Mikal Sande, Randaberg på Jæren
35 Må —	k f	T	21	23.0	7.5	3.0	Rap	4	0	Rasmus Vistvik, Randab. på J.
38 Mk Håstein	f k	T	30	45.0	12.0	6.0	Bolind.	25	0	H Larsen Goa, Randaberg på J.
39 Må Snål	f k	T	30	23.0	7.0	3.0	Glimt	4	0	Leif Tunge m fl, Randaberg på J.
40 Må Agtivr	f	T	19	26.0	9.0	3.0	Skude	5	0	H Mauritsen, Randaberg på Jæren
41 Må Rap	k f	T	14	32.0	11.0	5.0	Rap	9	0	Karst Hamre m fl, Randaberg på J.
42 Må Svanen	f	T	31	20.0	7.0	2.5	Marna	4	0	Tullin Holmene, Randaberg på J.

R-R. Rennesøy merkedistrikt.

1 Ms Bjørn	k fl	T	10	42.0	18.0	6.0	Avance	22	0	Mikal Brimsøy, Brimse
2 Må —	k f	T	24	20.0	6.0	4.0	R. M.	3	0	Gulleif Ørke, Vikevåg
3 Må Viking	k	T	14	28.0	9.0	5.0	Hexa	6	0	Halvar Nordby m fl, Hanasand
4 Må —	f	T	?	17.5	4.5	?	Svalan	2	0	Laurits Ørke, Vikevåg
6 Ms Solveig	k f	T	12	44.9	15.9	6.8	Skandia	20	4	Gustav Galta m fl, Sørbo
7 Må —	f	T	?	30.0	8.0	?	Motor	6	0	Johan Ertensten, Vikevåg
8 Ms Bjørn	k f	T	05	35.0	13.5	4.0	Skandia	10	0	Asseus Reienes, Sørbo
9 Må Ternen	f k	T	03	26.0	8.3	3.3	Rekord	6	0	Selius A Galta, Sørbo
10 Ms Gunvor	k t	T	12	41.0	13.0	5.0	Grei	12	1	Nils Ask, Østhusvik
11 Mk Chile	t f k	T	16	57.1	15.7	6.4	Munkt.	55	0	Laurits Austbø, Vikevåg
12 Ms Brodrene	t	T	33	42.0	14.0	6.0	Populær	16	0	Johs Håvarstein, Vikevåg
13 Mk Snygg	t	T	23	45.0	12.0	7.7	Wichm.	12	0	Lars Nordbø, Vikevåg
14 Må —	f	T	?	27.0	8.0	4.0	Concord	5	0	Sven K Brimsøy, Østhusvik
15 Mk Randøy	f k	T	13	54.0	14.0	5.0	Skandia	25	0	Arne Voll, Rennesøy
16 Ms Symra	t	T	17	42.0	15.0	7.0	Stabil	22	0	Rasmus Mehus, Østhusvik
17 Må Svint	f	T	?	21.0	7.0	3.0	Sterk	4	0	Olaus Hanasand, Østhusvik
19 Må Kvik	f	T	32	24.0	7.0	3.5	Marna	6	0	Thomas Tendenes, Østhusvik
21 Må Tryg	k	T	17	33.5	11.7	4.2	Hein	6	0	Peder P Hoversten m fl, Vikevåg
22 Ms Ternen	t	T	10	37.0	13.0	6.0	Skandia	15	0	Kristoffer Dalager, Vikevåg
23 Ms Paddy	f k	T	16	46.0	16.0	6.0	Ideal	20	5	Tore Helland m fl, Vikevåg
24 Ms Austrheim	f	T	12	47.0	15.0	7.0	Wichm.	20	1	Vilh T Brimsøy, Østhusvik
26 Må Vikman	t	T	?	23.0	5.5	3.5	Wichm.	3	0	Ole Johan Østhus, Østhusvik
27 Må Mågen	k	T	08	33.0	10.0	4.0	Rap	7	0	Johan Th Sørbo, Sørbo
29 Må Mågen	k f	T	08	32.0	9.0	4.0	Hein	6	0	Olaus Reianes, Sørbo
30 Må Glimt	f	T	?	25.0	7.0	?	Glimt	7	0	Johan Brimsøy, Østhusvik

Farkostens nummer, art og navn	Anvendelse	Materiale Byggeår	Lengde	Bredde	Dybde	Maskin, navn	Antall HK	F. & langstb.	Eierens (den korresponderende reders) navn og postadresse
31 Ms Mira	t	T'04	42.0	16.0	5.0	Wichm.	20	0	Kristian Hausken, Vikevåg
32 Må Rask	k	T'05	30.0	10.0	4.0	Grei	7	0	Erling Dalager m fl. Vikevåg
33 Må Alken	k f	T'15	32.0	10.0	5.0	Hein	6	0	Lars O Reienæs, Sørbo
34 Ms Hertha	f t	T'05	41.4	15.9	7.0	Skandia	15	0	Daniel Dalaker, Vikevåg
35 Må —	f	T ?	24.0	9.0	3.5	Bruza	6	0	Knut Nedrebø, Østhusvik
36 Må —	f	T ?	21.0	6.0	2.5	Albin	4	0	Kristian Hausken, Vikevåg
37 Må Rap	k f	T'15	30.0	9.4	3.5	Rap	8	0	Lars Läder, Sørbo
39 Må —	k	T'16	29.0	9.3	2.8	Wichm.	6	0	Mikal Hellevik, Vikevåg
40 Må Nansen	k	T'12	29.0	10.0	3.5	Rap	5	0	Olav Sørbo m fl. Sørbo
41 Mk Rennesøy	t	T'22	50.0	13.5	6.8	Skandia	15	0	Norvald Galte, Sørbo
44 Må Aldan 2	f	T ?	23.0	7.0	?	Wichm.	5	0	Jakob Reianes, Sørbo
45 Må Ørn	f	T'27	23.0	7.0	3.0	Eagle	6	0	Einar Østhus, Østhusvik
46 Må Fallsen	k f	T'16	32.0	8.0	4.0	Hein	5	0	Rennesøy Kassefabrik, Vikevåg
47 Må Svea	f k	T ?	35.0	16.0	5.0	Tryg	12	0	Jakob D Østhus, Østhusvik
48 Må Leiv	f t	T'20	26.0	6.5	4.5	Snøg	6	1	Lyder Olsen, Østhusvik
49 Må Sleipner	k f	T'19	31.0	11.0	3.3	Skandia	6	0	J Hommervoll, Sørbo
50 Mk Arvak	t	T'96	60.4	17.0	8.0	Sølyst	15	0	Berdines B Brimse, Brimse
51 Ms Viksø	k f	T'24	45.0	16.0	8.5	Avance	20	0	Olav Håvardstein, Vikevåg
55 Mk Sjømann I	f k	T'96	61.5	16.4	7.8	Wichm.	40	0	Sven T Brimse, Østhusvik
56 Ms Britania	t	T'19	46.2	14.8	5.6	Avance	22	0	Ragnv Forsvoll m fl, Vikevåg
57 Ms Aslaug	k f t	T'16	44.3	14.0	6.3	Rap	22	1	Laurits Dale, Vikevåg
58 Ms Allegro	t	T'02	38.0	15.5	4.5	Skandia	20	1	Ole Førsvold, Vikevåg
59 Mk Sleipner	k f	T'17	52.0	14.0	5.4	Wichm.	25	0	Kornelius Eltarvåg, Vikevåg
60 Må —	f	T ?	23.0	6.0	4.0	Karm	3	0	Øystein Läder, Sørbo
61 Ms Erna	t	T'15	43.0	16.0	6.5	Populær	20	0	Olav Hommervold, Sørbo
63 Ms Hjelmen	f	T'05	40.0	15.0	7.0	Populær	15	4	J D Østhus, Østhusvik
64 Ms Vega I	f t	T'16	43.0	13.5	6.0	Normo	25	0	Erling Woll, Sørbo
66 Ms Tryg	k f t	T'10	42.0	16.0	6.5	Verdan	18	1	Torger Vig, Vikevåg
67 Ms Akseli	t	T'08	43.0	14.0	6.0	Populær	16	0	Ole Nedrebø, Brimse
68 Ms Forsøget	k t	T'13	40.0	13.0	5.0	Skandia	15	0	Bendik Nordbø, Vikevåg
69 Ms Roalsøy	f	T'05	24.0	15.0	6.0	Skandia	25	2	Sven Sandvik, Vikevåg
70 Ms Solveig	k f t	T'26	44.0	13.5	6.0	Populær	18	0	Tobias Ask m fl, Østhusvik
72 Ms Helena	k f t	T'07	39.0	15.0	7.0	Wichm.	20	0	Rasmus Helland, Vikevåg
74 Ms 7de juni	k f	T'07	40.6	15.5	5.5	Wichm.	16	0	Georg Svøren m fl, Østhusvik
75 Ms Guldregn ¹⁾	k f t	T'00	44.5	17.4	6.0	Wichm.	20	0	Peder Håversten, Vikevåg
77 Må Lillegut	f	T'29	24.0	8.0	3.0	F. M.	6	4	Sigv. Lilledal m fl, Vikevåg
78 Ms Nelly	k	T'09	42.0	15.5	10.0	Populær	22	1	Olav Bjerga, Vikevåg
79 Ms Stjernen	f	T'11	38.0	14.0	7.0	Union	30	0	Thore Helland m fl, Vikevåg
80 Ms Familien 2	f t	T'10	39.5	15.0	4.3	Wichm.	14	0	Edvard Hellevik, Vikevåg
81 Mk Ask	t	T'14	45.0	13.0	5.5	Bergs.	28	1	Artur Ask, Østhusvik
82 Ms Hulda	k	T ?	42.4	16.9	6.8	Skandia	16	0	Sigurd E Håverstein m fl, Vikevåg
83 Mk Brilliant	f t	T'12	50.0	13.0	6.0	Populær	16	0	Sverre Eide m fl, Østhusvik
84 Må Fiskeren	f	T'31	21.0	5.0	2.3	Finney	4	0	Reinert Nordbø, Vikevåg
85 Må Glimt	f	T'31	21.0	6.0	2.5	Glimt	5	0	Thorstein Hanesand, Østhusvik

1) Omb. 1910.



R-SD Sand — R-SØ Sjernarøy.

Farkostens nummer, art og navn	Anvendelse	Materiale Byggeår	Lengde	Bredde	Dybde	Maskin, navn	Antall HK	F. & fangstb.	Eierens (den korresponderende reders) navn og postadresse
-----------------------------------	------------	----------------------	--------	--------	-------	-----------------	-----------	---------------	--

R-SD. Sand merkedistrikt.

1 Ms Klara	t	T'95	42.8	16.2	5.5	Wichm.	12	1	Anders S Hatløen, Sand
2 Mj Kvik	t	T'08	42.0	15.0	6.5	Wichm.	20	1	Anders S Hatløen, Sand
3 Må Nevøy	ft	T'19	32.0	10.5	4.0	Karm	7	0	Bastian Nevøen m fl, Sand
4 Må Ravn	f	T'16	28.7	9.6	4.0	Rap	7	0	Bernhart Bjerga m fl, Sand
5 Må Snøg	t	T'18	38.0	11.0	4.0	Snøgg	10	0	Carl Nielsen, Sand
6 Må Sleipner	f	T'12	34.0	10.0	4.0	Rap	9	0	Johan Nevøy m fl, Sand
7 Må Odin	f	T'26	27.0	7.0	4.5	R. M.	6	0	Osmund Ersdalen, Sand

R-SI. Sandeid merkedistrikt.

1 Ms Sjølivet	ft	T'07	39.0	16.0	6.0	Skandia	12	4	Ingvald Vestbø, Sandeid
2 Ms Astrid ¹⁾	t	T'95	37.0	13.0	5.0	Wichm.	10	1	Anders Vestbø, Sandeid
4 6/å —	k f	T'?	28.0	7.0	2.0	—	—	0	Johan T Vestbø, Sandeid
5 4/å —	f	T'10	19.8	7.0	1.9	—	—	0	Karl Hustvedt, Sandeid
6 4/å —	f	T'09	19.0	5.0	2.0	—	—	0	Nils A Vestbø, Sandeid
7 Ms Svea	t	T'?	40.0	17.0	7.0	Skandia	10	1	Johannes Vestbø, Sandeid
8 Må — ²⁾	f	T'?	20.0	6.0	2.0	Wichm.	7	1	Nils O Vestbø, Sandeid
14 Ms Irma ³⁾	f k	T'09	42.5	14.9	6.4	Wichm.	20	0	Lars Vestbø m fl, Sandeid
15 Må Truls	f	T'30	20.0	8.0	3.0	Royal	3	0	Sten Balle, Sandeid

R-SA. Sauda merkedistrikt.

2 Må Kvikk	f	T'25	20.0	6.0	4.0	Solo	3	1	Magne Veastad, Saudasjøen
------------	---	------	------	-----	-----	------	---	---	---------------------------

R-SØ. Sjernarøy merkedistrikt.

1 Ms Agnes	f	T'23	48.0	17.0	6.0	Rap	25	0	Bjørn Landsnæs m fl, Helgøysund
3 Ms Gota	t	T'05	40.0	15.0	4.0	Populær	15	0	S Tingvik m fl, Eidssund i Ryfylke
5 Må Ryger	f	T'08	28.0	10.0	3.0	Levahn	7	0	Jens J Nesheim, Aubøesund
6 Ss Mira	l	T'?	36.0	13.0	6.0	—	—	0	Hans Hidle, Nord-Hille
7 Mj Gyda	t f	T'16	41.0	15.0	5.0	Rap	22	0	Kornelius Sønningen, Sjernarøy
8 Må Røk	f	T'10	28.0	8.0	3.0	Stabil	6	0	Bjørn A Lund, Sjernarøy
9 Må Storegut	f	T'14	32.0	11.0	5.0	Populær	8	0	Svend Thorsen m fl, Sjernarøy
10 Må Skum	f	T'12	25.0	14.0	5.0	Sølyst	8	0	Per Nedrebø, Aubøesund
11 Ms Bruden	f	T'15	39.0	13.0	6.0	Gamma	18	0	S Valentinsen, Eidssund i Ryfylke
12 Må Ullabrand	f	T'?	23.0	7.0	5.0	Motor	4	0	Tommas Foss, Sjernarøy
13 Må Trofast	f	T'15	30.0	10.0	4.0	Kampen	5	0	Kristoffer R Talgø m fl, Sjernarøy
14 Må Snøg	t	T'08	25.0	8.0	4.0	Wichm.	6	0	Rasmus E Jørstad, Sjernarøy
15 Må Gå på	f	T'05	31.0	9.0	4.5	Levahn	7	0	Oskar Lund m fl, Sjernarøy
17 Må Populær	k f	T'05	32.0	9.0	4.0	Populær	6	0	Olai Nygård, Aubøesund
18 Ms Udevalla	l	T'07	45.0	15.0	7.0	Rap	29	0	Ole B Landsnæs, Helgøysund
19 Må Forsøket	f	T'08	28.0	10.0	3.0	Rap	5	0	Mikkel Holle, Eidssund i Ryfylke
20 Må Hein	k	T'15	32.0	10.0	3.7	Hein	6	0	Johannes Foss, Sjernarøy
21 Må Farman	f	T'?	26.0	9.5	5.5	Gideon	4	0	Andreas Kvaløy, Aubøesund
22 Må Blegen	f	T'10	32.0	10.0	4.0	Alpha	12	0	K Tingvik m fl, Eidssund i Ryfylke
23 Må Kvik	f	T'85	31.0	9.0	5.0	Levahn	10	0	S Valentinsen, Eidssund i Ryfylke
24 Må Sebra	f	T'15	33.0	11.0	4.5	Normo	7	0	O Vestersø m fl, Eidssund i Ryfylke
25 Ms Violen	f	T'?	42.0	17.0	6.0	Avance	10	0	Anton R Talgø m fl, Helgøysund
26 Må Lillegut	f	T'35	23.0	8.0	3.0	Solo	6	0	Laurits Thorsen, Sjernarøy
27 Må Hans	k f	T'20	33.0	9.0	4.5	Stabil	10	0	P R Talgø, Helgøysund
28 Må Storegut	k f	T'?	32.0	11.0	4.0	Grei	7	0	Hans Hidle, Nord-Hille
31 Ms Kastor	f k	T'19	38.3	12.8	6.0	(Tysk)	18	0	Joh. S Knudsvig, Sjernarøy
32 Ms Fram	k	T'94	35.9	13.3	4.9	Rap	9	0	Ludv. B Rødne m fl, Sjernarøy

1) Omb. 1923. 2) Omb. 1929. 3) Omb. 1934.

R-SØ Sjernarøy — R-SE Skåre.

Farkostens nummer, art og navn	Anvendelse	Materiale	Byggear	Langde	Bredde	Dybde	Maskin, navn	Antall HK	F. & fangstb	Eierens (den korresponderende reders) navn og postadresse
33 Må Konkurance	k f	T	29	42.0	11.0	5.0	Special	15	0	B Landsnæs, Helgøysund
34 Ms Dragen	f	T	16	39.1	13.6	7.0	Avance	20	0	Sverre Vik m fl, Helgøysund
35 Ms Kobben	f k	T	?	30.0	10.0	5.0	Rap	7	0	John Watland, Helgøysund
36 Må Tangerås	f	T	27	18.5	5.0	2.0	R. M.	2	0	Laurits Hidle, Helgøysund
37 Må Rap	f	T	?	34.0	12.0	4.5	Rap	7	0	Torvald Norheim m fl, Sjernarøy
39 Må Konstance	k f	T	32	30.0	10.5	4.0	F. M.	12	0	Bernt Landsnes, Helgøysund
40 Må Lund	f	T	33	26.0	9.0	3.5	F. M.	10	0	Jakob Lund m fl, Sjernarøy
41 Må Rask	f	T	30	23.0	7.0	2.5	Marna	6	0	Charlie P Talgøy, Helgøysund
42 Må Olav	f	T	26	21.0	6.5	3.0	R. M.	4	0	Knut Lund, Sjernarøy
44 Må Sleipner	k	T	15	23.0	7.0	2.0	Sleipner	6	0	Olav O Talgøy, Helgøysund
45 Må Sab	f	T	34	21.0	6.5	3.0	Sabb	3	0	Lars Kvaløy, Aubosund
46 Må Ternen	f k	T	24	28.0	10.0	3.5	Stabil	8	0	Johannes Tveit, Aubosund
47 Må Trygg	f	T	22	22.0	7.5	3.0	Rap	4	0	Hans Hjeltn. Aubosund
48 Må Firkløveren	f	T	34	28.0	10.0	4.0	F. M.	10	0	Ole Vatland m fl, Sjernarøy

R-SE. Skåre merkedistrikt.

1 Må Trygg	k	T	06	23.9	8.5	3.2	Aktiv	3	0	M H Kvalsvik, Skåre pr Haugesund
2 Må Rammsholm	k f	T	10	19.9	6.6	3.2	Sterk	4	0	G O Bergsted, Skåre pr Haugesund
3 Må Frank	k f	T	15	26.3	8.0	3.2	Alpha	4	0	R R Hagland m fl, Skåre pr H.sund
4 Må Maiblomsten	k	T	05	24.9	8.4	3.3	L. Grei	4	0	M M Støle m fl, Skåre pr Haugesund
5 Må Bruden	k	T	29	28.5	7.0	4.5	Hein	6	0	K K Førland, Skåre pr Hauges.
6 Må Fram	f k	T	04	28.2	9.4	3.1	Alpha	4	0	Endre H Førland, Skåre pr H.sund
7 Må Wichmann	k f	T	33	25.0	8.0	3.5	Wichm.	4	0	Gaut Gautesen, Røvær
8 Må Lilli	f	T	?	20.5	6.5	2.5	Sabb	3	0	Astrid Pedersen, Røvær
9 Må Sjøgut	k	T	35	27.0	9.3	4.0	Skude	5	0	Gaut Nikolaisen m fl, Røvær
10 Ms Rap	f	T	?	33.6	12.1	4.9	Grei	10	1	H I Rossebø m fl, Skåre pr. H.sund
11 Må Sjøgutten	k f	T	12	27.8	9.0	3.3	Aktiv	5	0	T N Hagland m fl, Skåre pr H.sund
12 Ms Silden	k f t	T	15	45.0	15.3	6.0	Rap	22	0	Karl T Røvær m fl, Røvær
13 Må Spurven	f	T	05	23.0	8.6	4.0	Rap	5	0	Karl T Røvær m fl, Røvær
14 Må Alken	f	T	14	22.0	7.0	4.0	Populær	4	0	Gaut T Røvær, Røvær
15 Må Alken	k	T	25	25.0	7.5	3.3	Snøgg	5	0	I Storsten m fl, Skåre pr. H.sund
16 Må Finn	f k	T	14	25.0	8.8	4.0	L. Grei	4	0	Bendik R Røvær, Røvær
17 Må Brødrene	k	T	31	32.0	12.0	9.0	Aktiv	7	0	H K Vikse m fl, Skåre pr H.sund
18 Må Finn	k f	T	13	23.0	10.0	4.5	Wichm.	3	0	Kristian Nikolaisen, Røvær
19 Ms Alken	t k f	T	17	45.0	14.5	6.0	Rap	22	0	Svend O Røvær m fl, Røvær
20 Må Fram	k	T	29	28.0	10.0	3.5	Skandia	6	0	Th. K Førland, Skåre pr Hauges.
21 Må Snapop	f k	T	05	29.9	9.7	3.6	Gideon	5	0	S H Hagland, Skåre pr Haugesund
22 Må Kristine	k f	T	15	30.0	6.5	4.0	Regal	6	0	Lars Bakken, Skåre pr Haugesund
23 Må Fram	k f	T	18	29.0	9.4	3.5	Wichm.	4	0	Truls Gautesen m fl, Røvær
24 Ms Bris	k	T	16	42.0	14.0	6.0	Wichm.	16	1	Konrad Olsen m fl, Røvær
25 Ms Svanen	k f t	T	15	42.0	14.0	5.0	Rap	18	0	Konrat Schrøder m fl, Røvær
26 Må Fremad	k f	T	08	27.0	8.5	4.0	Populær	8	0	Konrat Schrøder m fl, Røvær
27 Må Snar	f	T	23	16.0	5.3	2.2	Meteor	2	0	Konrad Førland, Skåre pr H. sund
28 Mk Røvær fjord	t	T	16	53.0	13.9	6.4	Wichm.	25	1	Theodor Schrøder m fl, Røvær
30 Må Harald	k	T	22	22.0	6.0	5.0	Karm	3	0	K Bjørlykskar, Skåre pr H.sund
31 Må Vikse	k f	T	16	33.7	10.5	4.5	Aktiv	9	0	S S Vikse m fl, Skåre pr H.sund
32 Må Tonjer	f	T	32	22.0	6.0	2.5	Wichm.	2	0	S Storstein m fl, Skåre pr H.sund
33 Må Rask	f	T	13	21.0	7.5	3.5	Wichm.	2	1	Konst Håvås, Skåre pr Haugesund
34 Ms Martha	k	T	17	32.0	8.0	4.0	Neptun	15	0	N N Sakkestad, Skåre pr H.sund
36 Må Kvik	f	T	22	22.0	8.0	4.5	Skude	5	0	Jakob Mikkelsen, Røvær
37 Må Maiblomsten	k	T	15	30.2	12.3	4.2	Karm	7	0	Bernt Gautesen m fl, Røvær
38 Må Egil	k	T	?	21.0	5.5	3.3	Eagle	3	0	Hagb Pettersen, Skåre pr H.sund
39 Må Kvik	k f	T	15	32.2	10.7	4.2	Avance	10	0	Jacob Selnes, Skåre pr H.sund

R-SJ Skjold — R-SH Skudenes herred.

Farkostens nummer. art og navn	Anvendelse	Materiale	Byggeh.	Lengde	Bredde	Dybde	Maskin, navn	Antall HK	F. & fangstb.	Eierens (den korresponderende reders) navn og postadresse
R-SJ. Skjold merkedistrikt.										
1 Mk Hilt	ft	T	14	35.0	10.8	5.0	Elefant	8	1	J Ørke m fl, Skjoldestraumen
2 Ms Palmen ¹⁾	fk	T	07	38.0	13.5	5.5	Grei	16	0	E Hansen Ørke, Skjoldestraumen
3 Må Marulken	f	T	80	29.0	10.0	3.5	Stabil	6	0	Anbjørn J Tveit, Skjoldestraumen
4 Må Lindanger	k	T	13	31.0	10.0	4.0	Stabil	10	0	A O Lindanger, Skjoldestraumen
6 Ms Rap	kf	T	10	30.0	11.0	5.0	Rap	12	1	Jakob Brattestø, Auklandsvik
7 Må Alken	kf	T	16	30.0	11.0	5.0	Populær	7	0	John Fikstveit, Skjoldestraumen
8 Ms Siggen ²⁾	kft	T	08	47.0	13.0	7.5	Ideal	30	0	Knutsens Preserving A/S, Haraldseidvågen
9 Ms Hilda	t	T	00	40.0	15.5	4.5	Grei	10	0	Bj Holgersen m fl, Skjoldestraumen
10 Ms Ålfjord	t	T	23	35.0	11.5	6.0	Vestkyst	16	0	Knutsens Preserving A/S, Haraldseidvågen
14 Må Sleipner	kf	T	30	24.0	6.0	4.0	Sleipner	?	0	Jak J Ørke m fl, Skjoldestraumen
16 Må Fram	kf	T	30	26.0	9.0	4.5	F. M.	7	3	Johs Bådsvik, Skjoldestraumen
17 Ms Alker	f	T	?	35.0	12.0	4.0	Gideon	18	1	Osmund Langelandsvik, Skjold
19 Mk Marja ³⁾	t	T	88	52.1	17.4	5.9	Grei	16	0	Kornelius Simonsen, Vordeneset
R-SH. Skudenes herred merkedistrikt.										
1 Ms Marie	kf	T	10	31.5	11.5	5.6	Skude	10	0	Andreas P Austneberg m fl, Sandve
2 Ms Kleppe	kf	T	80	33.0	12.0	5.0	Grei	8	0	Johan Lie, Sandve
4 Ms Padden	kf	T	79	34.5	13.5	5.0	Rap	12	0	Knud H Vikre m fl, Sandve
5 Ms Vikre	kf	T	09	37.0	13.0	5.5	Grei	10	0	Berdines Olsen m fl, Sandve
6 Ms Larken	kf	T	14	38.0	13.0	5.5	Tryg	12	0	Lars P Haga m fl, Sandve
7 Ms Kristina	kf	T	17	40.0	13.5	6.0	Skude	16	0	Andreas P Sandve m fl, Sandve
8 Ms Brødrene	t	T	18	44.0	15.0	6.0	Grei	25	0	Johs R Vikre m fl, Sandve
9 Ms Tjørve	kf	T	83	32.0	12.0	5.0	Rap	9	0	Jakob A Sandve, Sandve
10 Ms Marta	kf	T	10	36.0	12.5	4.5	Rap	12	0	R O Sørhåland m fl, Skudeneshavn
12 Ms Nora	kf	T	05	36.0	12.5	5.5	Rap	8	0	Andreas J Syre m fl, Skudeneshavn
13 Må Måken	kf	T	12	30.0	10.5	4.0	Grei	7	0	Sigvart J Sandve m fl, Sandve
15 Ms Grei	tk	T	00	37.0	14.0	6.0	Grei	12	0	Simon J Vikre, Sandve
17 Ms Dagry	kf	T	00	35.0	11.0	5.0	Grei	10	0	Torbj J Sandve m fl, Sandve
19 Ms Fram	kf	T	07	36.5	12.3	6.0	Normo	10	0	Håkon T Syre m fl, Skudeneshavn
20 Må Emden	kf	T	16	31.0	11.0	4.0	Rap	7	0	Didrik Haugeberg, Stol
21 Ms Urse	kf	T	04	36.2	12.2	4.6	Dux	10	0	Simon O Høines m fl, Skudeneshavn
22 Ms Alken	kf	T	85	33.5	12.3	4.5	Wichm.	8	0	Kasp P Syre m fl, Skudeneshavn
23 Ms Gerda	kf	T	10	31.0	11.5	4.5	Aktiv	6	0	David E Grødem, Skudeneshavn
25 Må Fero	f	T	90	21.0	6.0	3.0	Ferro	3	0	Edv F Syre m fl, Skudeneshavn
26 Må Våg	k	T	33	25.0	9.0	3.7	Skude	5	0	Rasm O Sørhåland, Skudeneshavn
27 Må Alken	kf	T	95	22.0	6.5	2.5	Sterk	3	0	Peder P Syreviken, Skudeneshavn
28 Ms Dua	kf	T	05	29.0	11.0	5.0	Rap	7	0	Faltin H Syre m fl, Skudeneshavn
29 Må Silden	kf	T	?	21.5	7.0	3.0	Fix	6	0	Kristoffer E Syre, Skudeneshavn
30 Må Fisken	f	T	00	21.0	6.0	2.5	Grei	4	0	Sigurd S Syre m fl, Skudeneshavn
31 Må Lubben	kf	T	60	27.0	8.5	3.0	Rap	4	0	Erik K Syre m fl, Skudeneshavn
32 Må Kvalen	kf	T	80	32.0	11.0	6.0	Hera	6	0	Sigurd S Syre m fl, Skudeneshavn
33 Må Morten	f	T	95	22.5	7.0	2.5	Sterk	4	0	Johs E Syre, Skudeneshavn

1) Omb. 1923. 2) Omb. 1953. 3) Omb. 1913.

Farkostens nummer, art og navn	Anvendelse	Materiale Byggear	Lengde	Bredde	Dybde	Maskin, navn	Antall HK	F. & fangstb.	Eierens (den korresponderende reders) navn og postadresse
35 Må Sælen	f	T ?	21.0	6.0	2.5	Atlanta	4	0	Hans S Syre m fl, Skudeneshavn
36 Ms Ruth	k f	T 00	39.0	14.5	6.0	Skandia	12	0	Ludvig E Vig m fl, Skudeneshavn
37 Ms Vesta	k f	T 85	33.0	13.0	5.0	Rap	9	0	Kr K Syre m fl, Skudeneshavn
38 Må Kvik	f	T 13	20.0	6.5	2.5	Magnet	3	0	Kr K Syre m fl, Skudeneshavn
39 Ms Håbet	k f	T 06	39.0	15.0	5.5	Stella	15	0	Didrik J Ferkingstad m fl, Stol
40 Må Rap	f	T 14	20.0	6.5	2.0	Grei	4	0	Didrik J Ferkingstad m fl, Stol
41 Må Frig	k f	T 02	30.0	9.5	5.5	Rap	5	0	Lars Metvig, Skudeneshavn
42 Ms Brødrone	k f	T 99	35.5	13.5	5.0	Rap	12	0	Ingval O Syre m fl, Skudeneshavn
43 Må Regal	f	T 95	21.0	6.5	2.5	Regal	4	0	Didrik J Ferkingstad m fl, Stol
44 Ms Frøia	k f	T 03	36.0	12.5	6.0	Rap	9	0	Erik J Syre m fl, Skudeneshavn
45 Ms Lista	k f	T 88	33.5	12.5	5.0	Rap	7	0	Alfred F Syre m fl, Skudeneshavn
47 Ms Ternen	k f	T 06	30.5	10.5	5.5	Rap	9	0	Mads Steinsvik m fl, Stol
50 Ms Fisker	k f	T 06	32.0	12.0	6.0	Aktiv	9	0	Erik S Syre m fl, Skudeneshavn
51 Må Drøptrøiet	f	T 02	21.0	6.0	3.0	Ferro	5	0	Johs D Grødem, Skudeneshavn
52 Må Frank	f	T 98	21.0	6.3	2.2	Meteor	3	0	Kristian N Høines, Skudeneshavn
53 Må Gassen	f	T 92	18.0	6.0	3.5	Meteor	3	0	Rasmus R Høines, Skudeneshavn
56 Ms Fremtid	k f	T 11	37.0	12.0	5.0	Grei	12	0	Tomas L Risdal m fl, Skudeneshavn
57 Må Hauen	k f	T 00	24.0	7.5	3.5	C. Perf.	4	0	Mandius S Syro m fl, Skudeneshavn
58 Må Håbet	f	T 17	21.0	6.0	2.5	Regal	5	0	Gustav J Høines, Skudeneshavn
59 Må Kap	k f	T 03	31.0	9.5	3.5	Rap	7	0	Simon O Stol m fl, Stol
60 Må William-									
Racer	f	T 26	36.0	12.5	5.0	Levahn	16	0	Fredrik Skålevåg, Skudeneshavn
63 Må Tryg	k f	T 09	30.0	9.5	4.5	Rap	7	0	L E Sandhåland m fl, Sandhåland
64 Må Stora	k f	T 08	30.0	10.0	6.0	Hein	5	0	Johs O Stora m fl, Stol
65 Må Erlen	k f	T 16	32.0	11.0	4.0	Rap	9	0	Olaus J Langaker, Stol
67 Må Martholm	k f	T 00	20.0	9.6	3.8	Wichm.	6	0	Johs L Falmes, Skudeneshavn
70 Må Håland	k f	T 11	29.0	9.5	4.0	Grei	6	0	Ole O Sandhåland m fl, Sandhåland
72 Ms Nyvingen	k f	T 97	35.0	12.0	5.0	Kampen	12	0	Martin J Ferkingstad, Stol
73 Må Rap	k f	T 08	31.0	11.0	4.0	Rap	7	0	Jetmund G Ferkingstad m fl, Stol
74 8/å —	f k	T 95	26.5	9.0	3.0	—	—	0	Bendik E Ferkingstad, Stol
75 Ms Emma	k f	T 05	34.0	12.0	7.0	Aktiv	10	0	Martin Krygård m fl, Sandve
78 Må Hein	k f	T 12	30.0	10.0	4.0	Rap	7	0	Mikal O Langaker m fl, Kvilhaug
79 Må Mimer	k f	T 13	30.0	10.0	4.0	Populær	6	0	Ole S Langaker m fl, Kvilhaug
80 Må Hans	k f	T 80	28.7	9.6	4.0	Regal	5	0	Ole J H Vik m fl, Skudeneshavn
81 Ms Sildø	t	T 17	40.0	13.0	6.0	Dux	12	0	Toldus M Høines, Skudeneshavn
84 6/å —	k	T 01	26.5	8.9	4.8	—	—	0	Johannes L Vikre, Sandve
87 Må Lille Grei	k	T 00	27.0	8.0	3.5	L. Grei	5	0	Didrik J Ferkingstad, Stol
88 6/å —	k	T 96	25.0	9.5	4.0	—	—	0	Johan L Hemnes, Kvilhaug
89 6/å —	k	T 94	25.0	9.0	4.0	—	—	0	Ole L Hemnes, Kvilhaug
90 6/å —	k	T 00	26.0	9.0	3.0	—	—	0	Lars L Haga, Sandve
91 Må Kjørken	k	T 98	30.0	8.0	4.0	Hein	6	0	Peder J Stava m fl, Stol
93 Ms Alma	k	T 80	33.0	12.2	4.5	Wichm.	7	0	Rasmus Nalei, Skudeneshavn
96 6/å —	k	T 06	25.0	9.0	3.0	—	—	0	Jonas Simonsen Stol, Stol
97 6/å —	k	T 90	25.5	8.3	3.0	—	—	0	Ole S Sandhåland, Skudeneshavn
98 8/å —	k	T 88	27.0	10.0	4.0	—	—	0	Andr P Risdal m fl, Skudeneshavn
99 6/å —	k	T 00	26.0	8.0	3.5	—	—	0	Sivert S Sandve m fl, Sandve
100 Ms Krampen	k	T 07	27.0	9.0	4.0	Skude	5	0	Johs R Høines, Skudeneshavn
103 Må Havtorsken	f	T 96	21.0	6.0	2.5	Atlanta	4	0	Johs O Nalei, Skudeneshavn
107 Må Sælen	k	T ?	26.0	8.0	2.5	Skude	5	0	Jens T Syre, Skudeneshavn
109 6/å —	k	T ?	23.0	8.0	3.0	—	—	0	Dan A Høines m fl, Skudeneshavn



R-SH Skudenes herred — R-SK Sokndal.

Farkostens nummer, art og navn	Anvendelse	Materiale	Byggear	Lengde	Bredde	Dybde	Maskin, navn	Antall HK	F. & fangstb.	Eierens (den korresponderende reders) navn og postadresse
110 Må Maiblomsten	k	T	17	30.0	10.0	4.0	Rap	7	0	Johan L Hemnes m fl, Kvilhaug
111 Må Dale	k	T	?	26.8	8.3	2.5	Dux	5	0	Knut H Syre m fl, Skudeneshavn
112 Mk Aurora I	h	T	07	75.2	21.1	10.1	Skandia	50	0	Ludvig P Syre m fl, Skudeneshavn
115 Må Seien	k	T	22	32.5	11.0	4.0	Skude	8	0	Albert Nilsen Stora, Stol
117 Må Syre	k	T	10	26.5	8.6	3.2	Rap	4	0	Erik K Syre m fl, Skudeneshavn
118 Må Ingrid	k	T	17	31.0	10.5	5.0	Rap	9	0	J D Sandhåland m fl, Sandhåland
119 Ms Duen	k	T	00	33.0	11.4	4.8	Karm	12	0	Johs H Adland m fl, Stol
121 8/å —	k	T	98	26.0	8.0	3.0	—	—	—	S S Snørteland m fl, Skudeneshavn
122 Ms Margit	k	T	00	37.0	12.5	5.5	Rap	12	0	Endre E Langåker m fl, Stol
123 Ms Svan	k	T	18	35.0	13.4	5.0	Skandia	12	0	Kasper P Syre m fl, Skudeneshavn
125 Må Alken	k	T	05	29.0	10.0	3.5	Skandia	6	0	Ingvald Olsen m fl, Kvilhaug
126 Ms Morgen	k	T	08	30.0	10.5	5.5	Rap	9	0	Johs O Nælei m fl, Skudeneshavn
127 Må Norden	k	T	?	29.0	10.0	3.0	Rap	7	0	Ole Larsen Hemnes, Kvilhaug
128 Må Rapp	k	T	14	29.0	10.0	4.5	Rap	7	0	J J Sandhåland m fl, Sandhåland
129 Ms Fremad	k	T	98	38.0	12.5	5.5	Grei	16	0	Edv F Syrevik m fl, Skudeneshavn
130 Må Håland	k f	T	20	22.5	6.5	4.5	Skude	3	0	Mathias Schau, Skudeneshavn
131 Mk Lord	t	T	08	50.0	13.5	6.0	Motor	40	0	Nicolai Hersvik, Skudeneshavn
132 Ms Hauen	k	T	86	34.0	12.0	4.5	Kampen	12	0	Hans S Syre m fl, Skudeneshavn
133 Ms Fremad	k	T	04	37.0	13.0	5.3	Rap	12	0	Erik J Gamlestølen m fl, Stol
137 8/å —	k	T	13	25.0	8.5	3.5	—	—	—	Endre Endresen, Skudeneshavn
138 Ms Elisa	t	T	18	41.0	14.0	4.5	Rap	18	0	J O Kvilhaugsvik m fl, Kvilhaug
140 Ms Vågen	k	T	05	35.0	14.5	3.4	Skandia	12	0	J A Syra m fl, Skudeneshavn
141 Må Lunde	k	T	?	28.0	8.0	4.0	Sabb	5	0	Peder Lundø m fl, Skudeneshavn
142 Må Røy	f k	T	?	28.0	7.0	5.0	Verdan	5	0	Roald Olsen, Skudeneshavn
143 Må Sjøgutten	k	T	16	35.5	11.0	4.5	Rap	9	0	L Faltinsen Syre m fl, Skudeneshavn
145 Må Ruth	k	T	16	32.0	11.0	4.0	Levahn	7	0	Lars Pedersen m fl, Kvilhaug
146 Ms Juni	k	T	?	33.0	12.5	5.0	Aktiv	7	0	Halv Brattebø m fl, Skudeneshavn
147 Ms Norat)	k	T	12	36.5	13.0	6.4	Rap	17	0	Andr Pedersen Sandve, Sandve
150 D Nyborg	h k f	T	20	121.0	22.0	9.0	Damp	140	3	Harald Falnæs, Skudeneshavn

R-SK. Sokndal merkedistrikt.

2 Ms Signe	k	T	07	35.0	14.0	6.0	Hein	9	0	Salve Konradsen, Rekefjord
3 Ms Von	k	T	31	48.0	16.0	6.8	Wichm.	30	0	Tønnes Log, Ana-Sira
4 Ms Håpet	k	T	17	40.0	14.0	5.4	Hein	12	0	Salve A Nesvåg, Rekefjord
5 Ms Nordlys	k	T	16	40.0	12.0	6.0	Rap	18	0	Karl J Sand, Ana-Sira
6 Ms Birkeland	k	T	18	41.0	13.5	5.0	Rap	12	0	Konrad O Bue m fl, Jøssingham
7 Ms Duen	k	T	30	43.0	14.5	6.0	Wichm.	25	0	Tollak Løining m fl, Ana-Sira
9 Ms Sørhav	h k	T	33	47.3	16.6	7.1	Union	40	0	Kåre Løining m fl, Ana-Sira
10 Ms Sjøglint	h k	T	32	46.7	16.3	6.7	Wichm.	30	0	Albert S Loug m fl, Ana-Sira
11 Ms Havsul	k	T	30	42.0	14.5	5.5	Wichm.	25	0	Magnus Loug, Ana-Sira
12 Må Skandia ²⁾	k	T	?	30.0	9.8	3.8	Skandia	6	0	Oskar O Løgevik, Rekefjord
13 Må —	f	T	24	20.0	5.5	3.0	F. M.	2	0	G Skjeie, Sogndal, Dalane
14 Må —	f	T	20	22.0	6.0	3.0	Sleipner	5	0	Martin Hansen, Rekefjord
15 Må Per	k	T	18	31.0	11.5	4.0	Hein	6	0	G Hansen m fl, Sogndal, Dalane
16 Ms Nesvåg	k f	T	32	44.0	15.0	7.0	Finnøy	34	0	Jakob J Nesvåg, Rekefjord
17 Ms Sirå	k	T	34	48.0	17.0	7.5	Rap	45	0	Sivert J Egeland m fl, Ana-Sira
18 Ms Jupiter	k	T	90	33.0	12.0	4.5	Rap	15	0	Gabr Scheie, Sogndal, Dalane
19 Ms Sjøblomsten	k	T	30	42.0	14.5	6.5	Wichm.	25	0	Tønnes Johansen m fl, Jøssingh.

Farkostens nummer, art og navn	Anvendelse	Materiale Byggeår	Lengde	Bredde	Dybde	Maskin, navn	Antall HK	F. & fangstb.	Eierens (den korresponderende reders) navn og postadresse
20 Ms Jåla	k	T 02	30.5	12.0	5.0	Union	15	0	Konrad Bu m fl, Jøssinghamn
21 Må Kallemand	k	T 15	30.0	11.0	4.5	Rap	7	0	Konrad Bu m fl, Jøssinghamn
22 Ms Vest Point	k	T 33	48.4	17.2	6.5	Wichm.	30	0	Birger T Log m fl, Ana-Sira
23 Ms Nora	k	T 22	42.0	14.0	6.5	Rap	22	0	Sivert O Bu m fl, Jøssinghamn
24 Ms Ternena ¹⁾	k	T 01	43.0	14.4	6.0	Wichm.	20	0	L Holmen m fl, Jøssinghamn
25 Ms Solstrål	k	T 31	43.0	15.0	7.0	Rap	29	0	Georg J Bu m fl, Jøssinghamn
26 Må Måken	k	T 18	32.0	11.0	5.0	Hein	7	0	Elinius Holmen, Jøssinghamn
27 Mk Håbet	k	T 34	48.0	17.0	7.5	Union	40	0	Bernhard Log, Ana-Sira
28 Må Lom	k	T 17	32.0	11.0	5.0	Rap	7	0	Elias G Holmen, Jøssinghamn
29 Ms Makrelen	k	T 27	41.0	14.0	6.0	Union	20	0	Simon S Laug, Ana-Sira
30 Ss Havfruen	l k	T ?	27.0	12.0	4.0	—	—	0	Oskar O Løkevik, Rekefjord
31 Må Jahn	k	T 15	30.0	10.5	4.0	Rap	7	0	Johan Mål m fl, Ana-Sira
33 Må Hadvard	k	T 16	31.0	11.2	4.5	Wichm.	6	0	Simon K Sand, Ana-Sira
34 Ms Vågan	k f	T 33	47.0	16.5	8.0	Rap	35	0	Kristian Nilsen m fl, Rekefjord
35 Ms Berta	k	T 04	33.0	13.3	5.8	Rap	12	0	Jakob S Bu, Jøssinghamn
36 Ms Alma	k	T 07	36.4	14.3	6.4	Rap	12	0	Salve J Bu Jøssinghamn
37 Ms Havglimt	k	T 33	45.0	16.0	6.5	Union	30	0	Nils Nilsen, Ana-Sira
38 Ms Rossa ²⁾	k	T 06	39.0	14.0	6.0	Wichm.	20	0	Theodor Vinterstø, Jøssinghamn
39 Ms Lovise ³⁾	k	T 13	37.0	14.0	6.4	Rap	24	0	Simon Egeland, Ana-Sira
43 Ms Anna	k	T 17	44.3	15.3	5.5	Rap	29	0	Jakob K Lid, Jøssinghamn
44 Ss Duen	k l	T 00	37.7	12.8	5.0	—	—	0	Johan Mål, Ana-Sira
45 Ms Bygdens Pryd ⁴⁾	k h	T 16	45.0	15.0	6.5	Wichm.	40	0	Tollak S Laug, Ana-Sira
46 Må Flid	k	T 10	25.5	9.8	3.3	Rap	4	0	Karl Kittelsen, Ana-Sira
48 Må — ⁵⁾	f	T 95	21.3	7.0	3.0	Solo	5	0	Salve A Nesvåg, Rekefjord
49 Må —	f k	T 13	20.0	6.0	3.0	Levahn	3	0	Martin J Nesvåg, Rekefjord
50 Må —	f k	T 13	18.3	5.0	2.0	Vonder	3	0	Gustav H Arhus, Sogndal Dalane
51 Må —	f	T 16	18.3	5.0	2.0	Eagle	2	0	Lars K Arhus, Sogndal Dalane
53 Må Morten	f	T 11	18.3	5.7	2.1	C. Perf.	2	0	Oskar O Løkevik, Rekefjord
54 Må —	f k	T 15	20.0	6.0	2.3	Motor	5	0	Theodor Rægedal, Rekefjord
55 Må —	f k	T ?	20.0	5.0	3.3	Motor	3	0	Edvardt Hansen, Rekefjord
56 Må Sannan	k f	T 20	21.0	6.3	2.3	Eagle	3	0	Anton Larsen, Jøssinghamn
57 Må Håen	k f	T 12	21.0	6.2	2.3	Vonder	5	0	G Hansen Arhus, Sogndal, Dalane
58 Må Per	k f	T 11	21.0	5.5	2.5	Eagle	2	0	Theodor Sørensen, Jøssinghamn
59 Må —	k f	T 12	20.0	6.5	2.3	Marna	3	0	Johan M Dydland, Jøssinghamn
60 Må Skjold	f	T ?	18.0	5.0	2.5	Marna	4	0	Theodor Vinterstø, Jøssinghamn
61 Må Strandli	f k	T 16	20.0	6.0	3.0	Marna	4	0	Torger Vinterstø m fl, Jøssinghamn
62 Må Tryg	f	T ?	21.0	5.5	2.0	Marna	4	0	Elias G Holmen, Jøssinghamn
63 Må —	f	T 17	21.0	5.0	3.0	Marna	4	0	Johan A Holmen, Jøssinghamn
66 Må Rap	k	T 22	21.0	5.0	3.0	F. M.	3	0	Lars Kjelland, Sogndal Dalane
68 Må —	k f	T 24	22.0	5.5	3.0	Roald	3	0	Trygve Sigurdson, Jøssinghamn
69 Ms Prestskjær	k	T 19	42.0	14.5	6.0	Union	20	0	Johan Midbrød m fl, Rekefjord
70 Må —	f k	T 22	20.0	5.5	3.0	F. M.	4	0	Jakob J Bu, Jøssinghamn
71 Ms —	f	T 26	20.0	6.0	3.0	Marna	3	0	Anton Knudsen, Sogndal Dalane
72 Ms Sjøstjernen	k	T 33	49.0	16.0	7.0	Wichm.	40	0	Vilhelm Log, Ana-Sira

R-SO. Sola merkedistrikt.

1 Må —	k	T 35	20.0	7.0	3.0	Alda	4	0	Sven Hellestø, Råke
2 Ms Bratheim	k	T 19	32.0	13.0	6.0	Rap	6	0	Ommund O Myklebust, Tananger
3 Må Risa	k f	T 00	28.7	10.3	3.7	Rap	5	0	John L Rise m fl, Tananger
4 Må Prøven	k	T 19	20.3	5.9	2.3	Rap	4	0	Kr Myklebust, Tananger
5 Må Herkules	k	T 95	32.0	12.0	4.0	Skandia	6	0	Hans Slothei m fl, Tananger

Farkostens nummer, art og navn	Anvendelse	Materiale	Byggeår	Lengde	Bredde	Dybde	Maskin, navn	Antall HK	F. & fangstb.	Eierens (den korresponderende reders) navn og postadresse
6 Ms Emly	k	T	05	43.0	16.0	5.5	Rap	22	0	Helmik Roth, Tananger
7 Må Glimt	k	T	16	32.0	10.7	2.8	Dux	8	0	Knut Johannessen, Tananger
9 Må Snyg	k	T	25	36.0	12.0	4.0	Karm	10	0	Gunnar Nyland, Tananger
10 Ms Pil	k	T	03	39.0	14.0	6.0	Rap	16	0	Gabriel S Ølberg, Sola
11 Ms Morten	k	T	95	32.0	14.6	6.0	Avance	15	0	Gerh L Sola, Tananger
12 Må Bien	k	T	10	30.3	10.3	3.9	Rap	5	0	Jakob Olsen, Tananger
13 Må Storm	k	T	12	26.0	8.2	3.0	Wichm.	4	0	Alfred B Haga, Tananger
14 Må —	k f	T	02	30.0	10.0	4.0	Skandia	4	0	Svend Hellesto, Tjelta på Jæren
16 Må —	k	T	17	32.0	10.0	4.0	Rap	7	0	Helmik Øglend m fl, Tjelta på Jæren
17 Må —	k	T	10	32.0	10.0	4.0	Normo	7	0	Halvor H Roth m fl, Tananger
18 Må Snyg	k t	T	19	23.0	6.5	3.5	Rap	4	0	Enok P Roth m fl, Tananger
19 Må Flint	k	T	30	25.5	8.0	4.0	Glimt	7	0	Gerhard Sola, Tananger
20 Ms Helga	k	T	00	36.5	16.5	5.0	Skandia	16	0	Olaus Risa m fl, Tananger
21 Må Kvik	k	T	17	20.0	6.3	2.5	Americ.	4	0	Karl Slethei m fl, Tananger
22 Må —	k	T	15	32.0	9.0	3.5	Skandia	6	0	Ole E Myklebust, Tananger
23 Mk Anker	k	T	24	52.0	12.6	6.0	Wichm.	16	0	Arne Asbjørnsen, Tananger
24 Må Rap	k	T	?	27.5	7.5	3.0	Rap	5	0	Jens Simonsen m fl, Tananger
26 Må Frafjord	k	T	16	32.0	10.0	5.0	Levahn	7	0	D Danielsen, Tananger
27 Må Sjøblomsten	k	T	13	29.0	9.0	4.5	Snøgg	5	0	Gabriel S Ølberg, Sola
28 Må Kvik	k	T	97	21.0	7.0	3.0	Eagle	3	0	Gabriel S Ølberg, Sola
30 Ms Paketten	k	T	09	36.6	14.1	4.4	Skandia	15	0	Ole Stranden m fl, Tananger
32 Må Samson	k	T	02	33.0	12.0	4.0	Skandia	4	0	Nikolai B Roth m fl, Tananger
33 Mbf Stanley	k f	T	92	47.0	15.0	7.0	Union	30	0	Tønnes Nilsen, Tananger
35 Ms Juno	k f	T	?	40.0	9.0	7.0	Skandia	12	0	Peder Roth, Tananger
36 Må Snøgg	k	T	22	19.0	6.0	3.0	Oftedal	3	0	Jens Østbø, Sola
37 Må —	k	T	20	22.0	8.0	4.0	Glimt	4	0	Enok Ølberg, Ræke
38 Må —	k	T	16	30.5	10.4	5.0	Wichm.	8	0	Gabriel Jåsund m fl, Tananger
39 Ms Start	k	T	06	39.5	15.0	5.7	Rap	18	0	Birger Roth, Rott
40 Må —	k f	T	12	31.0	10.5	4.5	Rap	7	0	Henry Olsen, Tananger
41 Må —	k f	T	20	21.0	7.5	3.0	Americ.	4	0	K Helleberg m fl, Tjelta på Jæren
44 Må —	k f	T	25	33.0	12.0	4.8	Wichm.	6	0	Palle Lie, Tananger
45 Må St. Jago	k	T	28	23.4	8.0	3.5	Rap	5	0	Birger Roth, Rott
46 Må —	k	T	10	34.0	11.0	5.0	Ideal	8	0	O E Myklebust m fl, Tananger
47 Må Kvik	k	T	14	31.0	10.0	4.4	Rap	9	0	Simon Johannesen, Tananger
48 Må —	k	T	?	24.0	7.0	3.0	Ferro	7	0	Tomas Roth, Rott
49 Må Kjarten	k	T	22	24.4	8.7	3.8	Snøgg	5	0	Knut Husebø, Tananger
50 Må —	k	T	19	18.0	5.0	3.0	Americ.	3	0	Gerhard T Sola, Sola
52 Må —	k	T	24	32.0	11.0	4.0	Grei	7	0	K Helleberg m fl, Tjelta på Jæren
53 Må Sildefiskeren	k	T	15	33.0	10.8	3.8	Gamma	8	0	L E Harveland m fl, Tjelta på J.
54 Må Alken	k	T	31	27.0	9.0	4.0	Rap	7	0	Jonas B Roth, Rott
55 Ms Solveig	k	T	08	33.8	11.4	5.4	Rap	12	0	Sivert Viddel, Sola
57 Må Fram	f	T	26	22.0	8.0	3.2	Sleipner	6	0	Ingolf Hellesto, Tananger
58 Må Bell	k	T	18	20.0	6.0	3.0	Autom.	4	0	Hans Simonsen, Tananger
59 Må Torsken	k	T	12	22.0	7.0	2.5	Ferro	4	0	Ole S Viddel m fl, Ræke
60 Må Fistrå ²⁾	k	T	00	29.0	8.5	4.0	Egil	7	0	Kristian E Ræge, Ræke
61 4/å —	f	T	20	18.0	4.0	2.0	—	—	0	Severin Rønneberg, Sola
62 Må Lille Grei	k	T	12	25.0	9.0	3.5	Glimt	4	0	Johan J Sola, Sola
63 Må Snøgg	k	T	13	22.0	6.8	2.3	Oftedal	4	0	Erik Skretting, Ræke
64 Må Steirs	k f	T	95	26.0	9.0	2.3	Normo	5	0	Mandius Ølberg, Ræke
65 Må Imsagutten	k	T	15	30.0	10.0	5.0	Wichm.	6	0	Andr A Kolnæs m fl, Sola
66 Må Mågen	f	T	?	23.0	6.5	2.5	Regal	6	0	Martin Grannes, Hafsfjord
67 Må Håbet	k	T	15	31.0	11.0	5.5	Rap	7	0	Racin Roth, Tananger

Farkostens nummer, art og navn	Anvendelse	Materiale	Byggeår	Lengde	Bredde	Dybde	Maskin, navn	Antall HK		Eierens (den korresponderende reders) navn og postadresse
								F.	F. & fangstb.	
68 Må Spring	k	T	11	21.0	6.0	4.0	Magnet	3	0	Ole P Ræge, Ræke
69 Må —	k f	T	9	21.0	6.5	2.5	Regal	4	0	Kristoffer Helleberg, Sola
70 Må —	k	T	17	34.0	12.0	5.5	Skandia	12	0	Martin Sangaland, Sola
71 Må Hardanger- guttene	k f	T	28	32.0	11.0	5.0	Rap	7	0	Gustav K Sola m fl, Sola
72 Må Ragnar	k f	T	17	21.0	6.0	2.5	Roald	4	0	Konrad Øgland, Sola
73 Må Glimt	k f	T	22	20.0	6.0	2.5	Glimt	4	0	Johs Moen, Sola
74 Må Krassin	k	T	26	20.0	7.0	3.0	Glimt	3	0	Magnus Sele, Sola
75 Må Prøven	k	T	19	20.0	7.0	3.0	Glimt	5	0	Lars Sola, Sola
76 Må Sjøblomst	k	T	32	19.0	7.0	2.5	Marna	4	0	Alfred J Risa, Tananger
77 Må Trygg	k	T	10	25.0	7.0	3.0	Rap	5	0	John J Risa, Sola
78 Mbf Solglyt	k	T	17	23.0	6.0	2.5	Glimt	4	0	Karl Knutsen m fl, Jåsund
79 Må Ternene	k	T	19	20.4	6.7	2.3	Glimt	4	0	Ole Meling, Tananger
80 Må Glimt	k	T	31	22.3	8.3	3.3	Glimt	7	0	Grant Meling m fl, Tananger
81 Må Mira	k	T	30	20.0	6.0	3.0	C. Perf.	4	0	Olav Lilleland, Ræke
82 Må Mågen	k	T	29	20.0	6.0	3.0	C. Perf.	2	0	Kjettel Lilleland, Ræke
83 Må Kvik	k	T	20	20.0	6.0	3.0	Pan	3	0	Karsten Byberg, Voll på Jæren
84 Må Peik	k	T	27	21.0	6.0	3.0	Ferro	4	0	Helmik Øgland, Tjelta på Jæren
85 Må Regal	k	T	22	21.0	7.0	3.0	Regal	4	0	Jakob T Sola, Sola
86 Må —	k	T	15	20.0	6.0	3.0	Eagle	4	0	Hans Hellestø, Ræke
87 Må Finbeck	k	T	27	21.0	6.0	3.0	Glimt	5	0	Ole Soldal, Ræke
88 Må Fram	k	T	15	20.0	6.0	3.0	Eagle	3	0	Peder Vestbø, Ræke
89 Må Kvik	k	T	12	21.0	7.8	2.5	Glimt	5	0	Ole A Sole, Sola
90 Må —	k	T	25	21.0	6.0	3.0	Eagle	3	0	O S Helleland m fl, Tjelta på J.
91 Må Kvik	k	T	14	20.0	7.0	3.0	Marna	4	0	Salemon S Ølberg, Ræke
92 Må —	k	T	29	18.0	5.0	2.5	R. M.	2	0	Alv Risa, Tananger
94 Må —	k	T	20	20.0	7.0	3.0	Rekord	4	0	Lars Skretting, Sola
95 Må —	k	T	20	20.0	7.0	3.0	C. Perf.	4	0	Ola Ølberg, Sola
96 Må —	k	T	20	22.0	7.0	3.0	Americ.	4	0	Eivind Hellestø, Ræke
97 Må Salten	k	T	31	24.9	5.7	3.2	Glimt	3	0	Peder T Sola, Sola
98 Må —	k	T	18	18.0	6.0	2.5	Glimt	5	0	Andr A Helleland, Tjelta på Jæren
99 Må —	k	T	30	19.0	6.0	2.5	Regal	4	0	Martin Ølberg, Ræke
100 Må Heim	k	T	31	22.0	6.0	2.5	Solo	5	0	Rasmus T Roth, Rott
101 Må Alda	k	T	32	20.0	6.0	2.5	Alda	4	0	Nils G Hogstad, Sola
102 Må Olga	k	T	32	20.0	6.0	3.0	Alda	4	0	Hans Tjora Kolnes, Sola
103 4/å —	k f	T	28	18.0	5.5	2.0	—	—	—	Hans Tjora Kolnes, Sola
105 Må —	k	T	21	21.0	7.0	3.0	Glimt	4	0	Torger Hellestø, Ræke
106 Må Sjøulke	k f	T	18	22.0	6.5	2.2	Eagle	3	0	Asbjørn Asbjørnsen, Tananger
107 Må Gerhard	k	T	16	21.0	8.0	3.0	Glimt	4	0	Tor M Kolnes, Sola
108 Må —	k	T	14	20.0	6.0	3.0	Eagle	2	0	Ole M Ølberg, Ræke
109 Må —	k	T	16	20.4	5.1	2.1	Glimt	5	0	John Roth, Tananger
110 Må Trip	k	T	29	18.0	5.0	2.0	Meteor	2	0	Nils Roth, Tananger
111 Må Gliner ¹⁾	k	T	96	22.0	5.5	3.0	Glimt	4	0	Selmer S Tjora, Tananger
112 Må —	k	T	25	18.0	5.0	3.0	Eagle	2	0	Jens E Kolnes, Sola
113 Må — ²⁾	k	T	28	21.0	6.0	2.3	Waterm.	1	0	Kristian R Jåsund, Jåsund
114 Må —	k	T	21	20.0	6.0	3.0	Levahn	3	0	R Helleberg, Tjelta på Jæren
115 Må Lillegut	k f	T	98	20.0	5.5	2.3	C. Perf.	2	0	Ole Helmik Myklebust, Jåsund

1) Omb. 1920. 2) Omb. 1934.

ANTIPARASIT-T

 mot råte og koldfyrr ombord.
 WILLIAM NAGEL A/S - OSLO

R-SO Sola — R-SL Stangaland.

Farkostens nummer, art og navn	Anvendelse	Materiale	Bygggear	Lengde	Bredde	Dybde	Maskin, navn	Antall HK	F. & fangstb.	Eierens (den korresponderende reders) navn og postadresse
116 Ms Lyna ¹⁾	k	T	12	33.4	11.0	6.3	Skandia	12	0	R Bore Helleland m fl, Tjelta på J.
118 Må Fiskeren	k	T	18	25.0	7.0	4.0	Rap	5	0	Birger Roth, Rott
119 Må —	k	T	14	22.0	7.0	2.0	Magnet	3	0	Ole E Myklebust, Tananger
121 Må Finn	k	T	15	19.0	5.0	2.0	F. M.	3	0	Peder Roth m fl, Tananger
122 Må Aktiv	k	T	17	25.0	6.0	5.0	Aktiv	5	0	Johannes J Risa, Tananger
123 Må Sjøulv	k	T	29	20.0	6.0	3.0	C. Perf.	4	0	Olaus Risa m fl, Tananger
124 Må —	k	T	33	20.0	7.0	4.0	R. M.	4	0	Jens Johnsen Tjora, Sola
125 Må —	k	T	32	20.0	6.0	3.0	C. Perf.	5	0	Enevald J Tjora, Sola
126 Må Odin	k	T	23	17.0	4.5	3.0	Levahn	3	0	Arne Roth, Tananger
127 Må —	k	T	33	20.0	4.3	2.5	Solid	3	0	Reinert Skiftesvik, Tananger
128 Må Snygg	k f	T ?	18	18.0	6.0	3.0	Marna	3	0	Hans Karlsen m fl, Tananger
129 Må —	k	T	24	20.0	5.0	2.5	Magnet	3	0	Ole O M Myklebust, Tananger
130 Må Pan	k	T	33	21.0	7.0	3.0	Pan	2	0	Karsten Byberg, Voll på Jæren
131 Må —	k	T	18	18.0	5.5	2.0	Glimt	2	0	Knud Larsen, Tananger
132 Må Fiskeren	k f	T	03	24.0	6.0	4.0	Wichm.	3	0	Peder Haga, Tananger
133 Ms Brødrene	k f	T	04	40.5	16.0	6.6	Rap	22	0	Lars L. Sola m fl, Sola
134 Må —	k	T	33	18.5	6.0	3.0	Glimt	3	0	Karl Hellestø, Tananger
135 Ms Tananger	h k	T	16	49.0	19.0	6.0	J Munkt.	50	0	Selmer Olsen, Tananger
136 Må Trods	k	T	15	21.0	5.0	2.5	Motor	3	0	Torger Tollefsen, Tananger
137 Må Svanhild	k f	T	30	19.6	5.0	2.9	Sleipner	3	0	M C Gjertsen, Tananger
138 Må Rap	k f	T	33	21.0	5.0	2.5	Rap	4	0	Bjarne J Roth, Rott
139 Må Havkat	k f	T	24	21.0	5.0	2.5	Levahn	3	0	Johan M Kolnes, Sola
140 Må Alda	k f	T	33	20.0	5.5	3.0	Alda	4	0	Alf Kristiansen, Tananger
141 Må Rask	k f	T	34	24.0	5.0	3.0	Solid	6	0	Alf A Jäsund, Tananger
142 Må —	k	T	34	19.5	5.6	2.3	Eagle	3	0	Gustad Tjernes, Hafrsfjord
144 Må —	k f	T	34	19.5	6.5	3.0	R. M.	3	0	Palle Lie, Tananger
145 Må —	k f	T	26	19.0	5.0	3.0	Glimt	3	0	Johan Thomsen, Tananger
146 Må Pak	k f	T	33	22.5	8.5	3.0	Skandia	6	0	Hans Slethei, Tananger
147 Må Sjømann	k f	T	34	21.0	5.5	3.0	Motor	3	0	Olaus Vigdal, Ræke
148 Må Snorre	k f	T	18	18.0	6.0	2.0	C. Perf.	2	0	Bendiks Skretting, Sola
149 Må Snygg	k t	T	33	25.0	7.5	4.0	Skandia	4	0	Helmik Roth, Rott
150 Må Alken	k	T	34	20.5	6.0	3.0	Alda	4	0	Andr Andersen Kolnes, Sola
151 Må —	k	T	19	19.0	4.0	4.0	Viktor	3	0	Birger Simonsen, Sola
152 Må Gnist	k f	T	35	24.0	8.0	3.5	Smalley	6	0	Severin Røvneberg, Hafrsfjord
153 Må —	k	T	20	20.0	6.0	3.0	C. Perf.	6	0	Tom Røge m fl, Sola
154 Må Grei	k	T	05	20.0	6.5	2.5	Grei	4	0	Karsten G Sola m fl, Sola
155 Må —	k f	T	30	21.0	5.5	3.5	Motor	4	0	Erik Sande, Sola

R-SL. Stangaland merkedistrikt.

1 Ms Melkevik	k h	T	10	65.7	18.0	8.4	Rap	30	0	Johs R Ytreland m fl, Kopervik
2 Ms Maria	k f	T	94	36.0	13.0	5.0	Rap	12	0	Bernt B Ytreland m fl, Kopervik
3 Ms Martha	k f	T	16	38.3	14.3	6.0	Ideal	15	0	Sigv. L Sund m fl, Kopervik
4 Mk Betzy	h t	S	97	80.8	18.9	8.4	Wichm.	60	0	Hans J L Sund m fl, Kopervik
5 Ms Astrid	k f	T ?		40.0	14.0	9.0	Rap	26	0	Jakob Sevrinsen m fl, Kopervik
6 Ms Olga	k f	T	35	44.0	16.0	6.0	Populær	30	0	Sven A Ytreland, Kopervik
7 Må Sabben	f	T	15	22.0	6.5	1.5	C. Perf.	6	0	Fr Eilertsen Ystrem, Kopervik
8 Ms Stjernen	k f	T	14	34.0	10.0	5.0	Skandia	12	0	Selmer Skår m fl, Kopervik
9 Må Troll	k f	T	17	32.0	11.0	4.5	Populær	8	0	John O Norli m fl, Kopervik
10 Ms Hanna	k t	T	27	40.0	14.4	6.0	Populær	22	0	Severin J Sund m fl, Kopervik
11 Ms Sjøgård ²⁾	k	T	04	36.3	15.2	5.7	Verdan.	12	1	Hans Knut Skår, Kopervik
12 Ms Alf	k	T ?		32.0	8.5	7.0	Aktiv	7	0	Reidar Rognsvåg, Kopervik
13 Ms Ternen	k f	T	15	36.2	12.2	6.3	Skandia	8	0	Peder F Pedersen, Kopervik

Rogaland fylke.

— 474 —

R-SL Stangaland — R-ST Strand.

Farkostens nummer, art og navn	Anvendelse	Materiale	Bygger	Lengde	Bredde	Dybde	Maskin, navn	Antall HK	F. & fangstb.	Eierens (den korresponderende reders) navn og postadresse
14 Ms Norlys	f k	T'16		35.6	14.1	7.3	Wichm.	8	0	Lars B Yttreland, Kopervik
15 Mk Clasina	h	T'16		76.5	10.7	9.6	Wichm.	60	0	Johan O Sund m fl, Kopervik
16 Mk Septer	k h	T'92		66.5	17.8	8.0	Wichm.	40	3	Gustav O Sund, Kopervik
18 Mk Framheim	k	T'14		50.0	14.0	6.0	Wichm.	20	0	Peder F Pedersen, Kopervik
19 Ms Signy	k	T'90		34.0	13.0	6.0	Aktiv	6	1	Peder A Sund m fl, Kopervik
20 Mk Gullregn	h k	T'18		66.7	18.3	7.7	Avance	30	0	J K Yttreland m fl, Kopervik
21 Mk Amelia	k h t	T'79		61.5	17.5	8.3	Bolind.	32	0	J H Sund m fl, Kopervik
22 Må Atlanta	f	T'?		19.0	5.0	2.0	Atlanta	4	0	P Asaldal, Østrem pr. Kopervik
24 Mk Leonard 3	h	S'16		82.7	20.7	10.7	Wichm.	60	0	Johan O Sund m fl, Kopervik
25 Må Brødrene	k	T'20		33.0	11.3	4.3	Karm	10	0	John Kr. Johnsen m fl, Kopervik
26 Må Krøllø	k f	T'14		29.7	11.0	4.0	Aktiv	6	0	Hans Johannessen, Kopervik
28 Må —	f	T'98		21.0	6.0	3.0	Levahn	4	0	Karl Kristoffersen, Kopervik
29 Ms Fram	f	T'98		36.8	12.9	6.2	Rap	12	0	Kristen Brekke, Kopervik
31 6/å —	k f	T'10		20.0	7.0	3.0	—	—	0	Sakarias Yttreland, Kopervik
36 Må Svanen	f	T'26		22.0	6.0	3.0	Stabil	3	0	Olaf Myre Nordstakke, Kopervik
38 Må Star	f	T'15		25.0	7.0	3.0	Karma	13	0	Arne Engedal, Kopervik
39 Må Håbet	f	T'30		21.5	6.0	3.0	Meteor	4	0	Oskar E Magnussen, Kopervik
40 Må Fryd	f	T'22		23.0	6.0	3.5	Gideon	4	0	Sev Gunderstad, Kopervik
41 Ms Thyra	k	T'?		37.0	14.0	7.0	Wichm.	20	0	Elias Kvilhaug, Kopervik
43 Ms Mågen	f	T'?		32.2	10.5	4.5	Rap	8	0	Vilhelm Andreassen, Kopervik
44 Ms Angora	f k	T'18		39.0	15.0	7.0	Rap	22	0	Edv Hansen Skår m fl, Kopervik
46 Ms Brekne	f k t	T'14		31.5	11.0	5.0	Rap	6	0	Tore Gismervik, Kopervik
48 Må Karm	f	T'08		25.0	8.0	4.0	Karm	5	0	Tønnes P Østrem, Kopervik
51 Mk Septer I	h	T'09		66.3	21.1	10.2	Munkt.	60	0	Johan O Sund m fl, Kopervik
55 Må Silden	k	T'15		32.0	10.5	5.0	Hein	5	0	Ivar P Sund m fl, Kopervik

R-ST. Strand merkedistrikt.

1 Må Rap	k f	T'18		35.0	11.0	4.1	Rap	7	0	Erik R Østvold m fl, Jørpeland
2 Må —	f k	T'16		32.0	10.5	4.0	Stabil	8	0	Torger Larsen m fl, Jørpeland
3 Må Sleipner	k f	T'15		32.0	13.0	5.0	Rap	7	0	Asgaut Næss m fl, Solbakk
4 Ms Alma	t	T'03		41.0	15.0	6.0	Wichm.	16	0	Mandius Barka m fl, Barkved
5 Må —	k f	T'16		34.7	11.3	4.4	Rap	12	0	Sigv I Langeland m fl, Jørpeland
6 Ms Norkap	f	T'11		41.0	16.5	6.0	Skandia	16	0	Ole T Melberg m fl, Solbakk
7 Ms Juno	f	T'00		37.5	15.0	5.0	Rap	18	0	Anders Fjelde, Jørpeland
9 Må —	f	T'22		18.2	6.0	2.5	Glimt	3	0	Bertinius Tunglund, Jørpeland
10 Må —	k f	T'15		32.0	10.5	3.5	Wichm.	6	0	Sevrin Norland m fl, Solbakk
11 Må —	k f	T'17		31.0	10.5	3.5	Rap	8	0	M O Langeland m fl, Jørpeland
12 Må —	k f	T'19		34.0	12.0	4.5	Rap	12	0	Ole B Barka m fl, Barkved
13 Må —	k f	T'16		33.0	11.0	4.0	Rap	7	0	Ole E Nag m fl, Solbakk
14 Ms Emanuel I	k	T'28		46.8	17.8	7.8	Rap	45	0	Kristoffer Heng, Solbakk
15 Må Rappen	f	T'34		28.0	10.5	4.5	Rap	7	0	Emil Hidle, Sørhille
16 Må Vågen	f	T'?		25.0	8.0	3.0	C. Perf.	8	0	Emil Ingvaldsen, Tau
17 Må —	k f	T'13		25.0	7.0	3.0	Rap	5	0	Arne K Idsø, Idse i Ryfylke
18 Mbf Oter	f	T'34		26.0	8.4	4.0	Favorit	5	0	Øistein Kleven m fl, Tau
19 Må —	f	T'31		25.0	8.0	3.5	Alda	6	0	Erling Nag, Jørpeland
20 Må Glimt	f k	T'30		24.0	8.0	4.0	Glimt	5	0	Thorleif Gilje, Solbakk
21 Må —	k f	T'16		32.9	10.9	3.4	Rap	7	0	Bernh T Fjelde, Jørpeland
22 Må —	k f	T'19		31.5	11.0	4.4	Grei	7	0	Tore T Idsø, Idse i Ryfylke
23 Må —	k f	T'05		27.0	10.0	4.0	Rap	5	0	Sven S Idsø, Idse i Ryfylke
24 Må —	k f	T'19		40.3	14.8	5.3	Skandia	15	0	Tore Barka, Jørpeland
25 Må —	f	T'34		21.0	7.0	3.0	Dahl	3	0	Sigurd Norland, Solbakk
26 Ms Gjæa	f	T'95		39.5	16.0	7.0	Wichm.	20	1	Rasmus L Idsø, Idse i Ryfylke
27 Må Idsøy	k f	T'19		34.0	11.2	5.0	Sølyst	8	0	Rasmus L Idsø, Idse i Ryfylke

R-ST Strand.

Farkostens nummer, art og navn	Anvendelse	Materiale	Byggeår	Lengde	Bredde	Dybde	Maskin, navn	Antall HK	F. & fangstb.	Eierens (den korresponderende reders) navn og postadresse
28 Må Sjøliv	f	T	29	24.4	7.0	4.5	Rap	4	0	Levin Heng, Solbakk
29 Må Sjøgutten	k f	T	07	31.0	10.0	3.7	Skandia	10	0	Ole O Tungland d y m fl, Jørpeland
33 Må —	k f	T	19	33.0	11.0	5.0	Ideal	8	0	Severin T Nag m fl, Solbakk
34 Må Per Gynt	k f	T	18	33.5	10.2	3.8	Rap	7	0	Rasmus R Fjelde, Jørpeland
36 Ms Søg ¹⁾	f	T	?	39.0	14.0	7.0	Avance	18	1	Mandius Kvalvåg, Jørpeland
39 Må Rappen	k f	T	17	32.0	11.6	4.5	Rap	9	0	Bernhard Grimslid, Jørpeland
41 Ms Nora ²⁾	f	T	?	36.0	13.3	6.0	Skandia	15	0	Mandius Kvalvåg m fl, Jørpeland
42 Må Rap	k f	T	13	28.5	9.4	3.5	Rap	7	0	Aslak Jøssang, Jørpeland
44 Må —	k f	T	08	32.0	12.0	4.0	Rap	7	0	Ole I Barkved m fl, Barkved
45 Mj Havsulen	t	T	06	42.6	14.6	5.8	Rap	12	0	Tormod Jørpeland, Jørpeland
47 Må —	k f	T	19	32.7	11.5	4.5	Grei	10	0	Samuel Nag m fl, Solbakk
48 Må Sjøplin	k f	T	15	35.8	11.9	4.6	Rap	9	0	Peder Botnehagen m fl, Jørpeland
51 Ms Gloria	k f	T	19	42.0	15.0	5.5	Skandia	15	0	Ole R Fiskåneset, Fiskå
52 Ms Alfa	k f	T	10	33.5	11.0	4.5	Sølyst	8	2	Ole R Fiskåneset, Fiskå
53 Ms Delfin	f	T	05	42.0	16.0	8.0	Skandia	12	2	Holger Fiskå m fl, Fiskå
54 Må Garman	k f	T	16	30.0	10.0	4.0	Hein	5	0	Holger Fiskå m fl, Fiskå
56 Må Ideal	k f	T	20	32.0	11.0	5.0	Ideal	8	0	Kristoffer Veland m fl, Fiskå
58 Ms —	k f	T	?	37.5	15.0	4.0	Skandia	12	0	Kristoffer H Heng m fl, Tau
59 Må Barkved	k f	T	17	33.0	9.0	4.0	Rap	7	0	Lars I Barkved, Barkved
61 Ms Svanen	t k	T	07	35.0	14.0	5.2	Skandia	12	0	Albert Tjøstheim m fl, Tau
64 Må —	f	T	90	25.0	7.0	2.5	Rogal.	4	0	Henrik Hagen m fl, Fiskå
65 Ms Palmen	f	T	05	35.0	12.0	6.0	Rap	9	0	Hans Holta m fl, Kjøllevik
67 Må Tjæs	f	T	00	36.0	10.0	4.0	Avance	8	0	Peder Idsal, Idse i Ryfylke
68 Ms Kasper	k f	T	01	35.0	14.3	4.0	Skandia	10	1	Ingebit Tungeland m fl, Jørpeland
70 Mk Viking	f	T	19	34.0	9.0	4.5	Vestkyst	16	0	D Danielsen, Idse i Ryfylke
76 Sjø Enigheden	t l	T	55	47.0	15.7	5.5	—	—	0	Tonger L Jørpeland, Jørpeland
77 Ms Hilda	l	T	10	42.0	15.0	7.0	Wichm.	12	0	Einar E Barka m fl, Jørpeland
78 Ms Odda	f	T	?	29.0	11.0	4.0	Avance	8	0	Magnus Idsal, Idse i Ryfylke
79 Ms Irma	f	T	90	35.0	16.0	7.0	Skandia	20	4	Martin J Vervik m fl, Kjøllevik
81 Ss Anna Marie	k	T	97	41.2	15.2	5.6	—	—	0	Georg Førland, Jørpeland
82 Mk Eureka	k	T	80	58.1	17.0	8.0	Verdan.	18	0	Johs S Langeland, Jørpeland
83 Må Ormenlange	k	T	17	35.0	10.0	5.8	Concord	7	0	John Lunde, Sør-Hille
86 Må Vervik	k f	T	19	37.0	10.0	4.0	Rap	9	0	B B Vervik m fl, Kjøllevik
93 Ms Østervold	f	T	15	54.0	17.0	9.0	Grei	26	3	Rasmus L Idse m fl, Idse i Ryfylke
95 Ms Alba	f	T	?	41.0	16.0	8.0	Avance	20	3	Ole R Fiskåneset m fl, Fiskå
96 Mk Blåfjell	t f	T	17	46.2	12.1	6.2	Rap	22	0	Tormod T Fiskå, Fiskå
97 Ms Vega	f	T	11	38.0	16.0	6.5	Skandia	15	0	Alfred B Barka, Barkved
101 Må —	f	T	19	22.0	7.0	3.5	Cady	12	0	Knut Rødland, Tau
102 Ms Håbet	t	T	05	40.0	15.0	5.0	Grei	20	1	Mandius Barka, Barkved
103 Mk Jørpeland I	h	T	83	74.3	20.1	10.0	Avance	30	0	Torger L Jørpeland m fl, Jørpeland
104 Ms Astrid	f t	T	93	41.2	16.5	7.2	Nor	12	0	H Kristensen m fl, Jørpeland
105 Mk Berner	h	T	88	65.0	18.6	9.3	Rap	30	0	Erik R Østvold, Jørpeland
106 Ms Mira	t f	T	15	40.0	14.5	6.0	Verdan	18	0	Lars K Vervik, Kjøllevik
107 Ms Ørnen	f k	T	03	42.0	16.0	6.0	Avance	15	0	Edv. Tjelde, Jørpeland
108 Ms Enigheten	f k	T	09	48.0	15.0	6.0	Skandia	25	0	Jakob Vatland, Kjøllevik
112 Ms Hvalros	f t	T	18	44.1	16.5	6.7	Populær	29	4	Hans Notvik, Jørpeland
114 Ms Prøven	k t	T	00	37.0	14.0	6.0	Avance	15	1	Aksel Voster, Fiskå
116 Ms Judit	k f	T	17	44.0	17.0	7.0	Populær	20	3	L R Idse m fl, Idse i Ryfylke
118 Ms Fram	f k	T	18	45.0	16.0	9.0	Rap	22	1	Erling Nordland m fl, Solbakk
120 Mk Formosa	k f	T	12	52.0	17.5	7.0	Populær	22	1	Magne Veland m fl, Fiskå
121 Mk Ryvarden	t	T	11	43.0	14.5	5.3	Wichm.	20	0	Magnus M Barka, Jørpeland
122 Ms Havsyn	f	T	19	45.0	15.5	7.5	Hexa	20	0	Tore T Idse, Idse i Ryfylke

Farkostens nummer, art og navn	Anvendelse	Materiale Byggeår	Lengde	Bredde	Dybde	Maskin, navn	Anvendelse		Eierens (den korresponderende reders) navn og postadresse
							F. & langsb.		
123 Må Sjøvig	f	T'32	24.3	8.5	4.3	Glimt	6	0	Vilhelm T Jøssang, Jørpeland
124 Må —	f	T'31	25.0	7.0	3.5	F. M.	6	0	Torkel Langevold, Sør-Hille
125 Ms Magda	k f t	T'19	41.5	14.0	6.0	Rap	22	0	Kornelius I Barkved, Barkvød
126 Mk Jørpe- landsvåg	t	T' ?	63.5	17.8	9.0	Avance	46	0	Sverre Svendsen, Jørpeland
127 Må Dømer	f	T'33	26.0	8.0	3.0	Glimt	7	0	Arnt Jøssang m fl, Jørpeland
129 Ms Temra	f k	T'19	42.0	15.0	6.5	Rap	19	0	Johan Nørland m fl, Solbakk
130 Må Trygg	k f	T'04	32.0	8.0	5.0	Ideal	8	0	Torolf Nag, Solbakk
131 Må Glimt	f	T'34	20.0	6.5	3.0	Glimt	5	0	Torger Barkved, Barkvød

R-T. Torvastad merødistrikt.

1 Må Sæl	k f	T'22	31.5	10.5	4.0	Tryg	7	0	B Nilsen m fl, Torvastad pr H.sund
2 Ms Duen	f t	T' ?	24.5	9.3	4.5	Karm	7	0	H Wiken Torvastad pr H.sund
3 Må Gå På	k	T'05	24.7	9.0	3.8	Rap	5	0	J R Hausken m fl, Torvastad pr H.
4 Må Alfa	k	T'05	25.8	9.3	3.8	Alpha	4	0	P K Hausken m fl, Torvastad pr H.
5 Må Anna	f k	T'31	18.5	5.0	3.0	F. M.	3	0	M Nilsen, Torvastad pr Haugesund
6 Må Kvik	k	T' ?	27.0	7.0	2.6	Wichm.	2	0	Ole K Osnæs, Viken pr Haugesund
7 Må Forsøk	f k	T'10	31.0	11.0	4.3	Wichm.	7	0	P B Osnæs m fl, Viken pr H.sund
8 Må Fremtid	k	T'10	24.0	8.0	3.5	Wichm.	3	0	Jak B Osnæs, Torvastad pr H.sund
9 Må Ragnar	f	T' ?	21.3	7.0	3.0	Wichm.	2	0	R H Søbøe, Torvastad pr H.sund
10 Må Springeren	k	T'05	22.5	8.0	3.5	Wichm.	3	0	A K Osnæs, Viken pr Haugesund
11 Må Magne	f k	T'31	28.0	9.0	4.0	Hein	5	0	Ragnv Osnæs, Torvastad pr H.sund
12 Må John	k	T'16	22.0	6.9	2.6	Stabil	4	0	N J Johannesen, Torvastad pr H.
13 Må Fram	k	T'16	30.3	10.0	4.0	Rap	7	0	S Thorsen, Torvastad pr H.sund
14 Mk Flink	f	T'17	35.0	10.0	6.0	Dan	14	0	M Chr Thornæs, Viken pr H.sund
15 Må Kvik	k	T'10	26.9	9.4	3.7	Wichm.	4	0	Th Vikingstad, Torvastad pr H.sund
16 Må Rap	f	T'06	22.7	6.7	2.6	Wichm.	2	0	A N Osnæs, Torvastad pr H.sund
17 Ms Marie	k	T' ?	33.5	13.0	5.5	Bolind.	8	0	John E Hausken, Viken pr H.sund
18 Må Wichmann	f k	T'16	21.6	7.4	2.8	Wichm.	4	0	Mathias K Tornes m fl. Torva- stad pr. Haugesund
19 Må Rap	k	T'03	29.0	8.4	4.0	Rap	7	1	Peder N Fæsen, Feøy
20 S/A Nils	k	T'15	32.0	10.0	5.0	—	—	3	Peder Nilsen, Feøy
21 Må Makrellen	k f	T'11	23.0	6.0	4.0	Wolver.	5	0	Sven Mathlassen, Feøy
22 Må Storegut	f k t	T'12	24.3	8.0	3.3	Wichm.	3	0	Knut W Christiansen, Feøy
23 Må Hein	f k	T'16	32.0	9.0	4.0	Hein	7	0	A Hausken, Torvastad pr H.sund
24 Må Gå På	k	T'90	26.0	9.0	3.0	Wichm.	4	0	Knut Bendiksen, Feøy
25 Må Fisk	f	T'25	22.0	7.7	3.2	Grei	4	0	Nils T Sørø, Feøy
26 Ms Akre	t k	T'98	57.3	17.3	6.3	Rap	22	1	O P Storesund, Torvastad pr H.
27 Må Jakso	k	T' ?	22.0	7.0	3.0	Populær	4	0	Hans K Bendiksen, Feøy
28 Må Silden	k f	T'12	24.0	9.0	4.0	Karm	4	0	Jon Bendiksen, Feøy
30 Må Grei	f k	T'05	26.0	8.0	3.5	Grei	3	0	Niels Thomasen m fl. Feøy
31 Må Viken	k t	T'04	28.0	7.0	5.0	Atlanta	6	0	Sigurd Christensen, Feøy
33 Må Bølgens	Pryd	T'10	22.8	6.8	5.1	Avance	3	0	Kristian Olsen, Feøy
34 Må Rap	f	T' ?	24.0	7.7	3.6	Wichm.	3	0	Adolf N Osnæs, Viken pr H.sund
35 Må Driv	k	T'95	20.0	6.5	3.3	Wichm.	3	0	Johs A Jacobsen, Feøy
36 Ms Ester	k	T'08	41.2	17.5	5.0	Skandia	12	0	John B Johnsen, Feøy
37 Må Lilly	k	T'25	26.0	8.0	4.0	Karm	5	0	Føyen Edvardsen, Feøy
38 Må Vegner	f	T' ?	25.0	8.7	4.3	Karm	5	0	T Bjørnberg, Torvastad pr. H.sund



Farkostens nummer, art og navn	Anvendelse	Materiale	Byggear	Langde	Bredde	Dybde	Maskin, navn	Antal HK	F. & fangstb.	Eierens (den korresponderende reders) navn og postadresse
39 Må Glimt	f	T	25	26.0	8.0	5.0	Karm	5	0	Olai Rasmussen, Vibrandsø
40 Må Champion	f k	T	25	27.0	9.5	3.3	Wichm.	4	1	Wilh Erland, Torvastad pr H.sund
41 6/å Fremad	k	T	14	27.0	9.0	4.0	—	—	1	Jon B Olsen, Feøy
42 Må Sjøgutt	f	T	26	22.0	7.7	3.3	Wichm.	2	0	Jacob Norem m fl, Vibrandsø
43 Må Fram	k	T	26	22.0	7.0	3.0	Wichm.	2	0	Sverdrup Norem, Vibrandsø
44 Mk Øvrebø	k f	T	13	36.5	12.0	5.2	Hein	12	1	O Østhus m fl, Torvastad pr H.sund
45 Ms Alfa	f k	T	10	30.0	11.0	5.0	Hein	12	1	Ola J Norem, Vibrandsø
47 Ms Samson	f k	T	95	36.0	13.0	6.0	Grei	10	0	L M Storesund m fl, Torvastad pr Haugesund
48 Må Velter	f	T	?	23.9	6.6	2.2	Meteor	2	0	Magn K Duoen, Føyva pr H.sund
49 Må Kristine	f	T	26	21.0	7.5	2.5	Snogg	4	0	Tr F Salhus m fl, Salhus pr H.sund
50 Må Fiskeren	f	T	26	26.0	9.0	?	Karm	5	0	Kristian Olsen, Feøy
51 Må Liv	k	T	33	20.0	6.5	4.0	Wichm.	2	0	Knut Kristiansen, Feøy
52 Må Frida	f k	T	32	26.0	9.0	5.0	Aktiv	4	0	Edv Jørgensen m fl, Feøy
53 Må Stabil	k f	T	32	30.0	10.0	4.5	Stabil	8	0	Sverdrup Norem m fl, Vibrandsø
55 Må Kvikk	f k	T	32	19.0	5.2	1.8	Meteor	2	0	Peder Østhus, Torvastad pr H.sund
56 Må Gudrond	f	T	24	18.0	5.4	2.1	Sleipner	3	0	Ingv Nilsen, Torvastad pr H.sund
62 Må Populær	k f	T	15	25.4	9.0	4.0	Populær	4	0	Gunv Rasmussen m fl, Vibrandsø
64 Må Per	f	T	?	23.6	8.8	3.0	Grei	4	0	Sigurd Hansen m fl, Vibrandsø
66 Må Makkrelen	t k	T	14	20.7	6.8	2.8	Wichm.	2	0	Knut Due, Feøy
67 Må Viken	k	T	08	23.1	6.9	3.2	Karm	5	0	Kr Endresen, Viken pr Haugesund
68 Må Hai	k	T	13	23.0	6.5	3.5	Grei	4	0	H Wiken, Torvastad pr H.sund
69 Ms Ternen	k f	T	30	31.0	11.0	5.0	Hein	7	0	Hermann Andreassen, Vibrandsø
70 Må Maiblomsten	f	T	21	23.0	7.5	3.5	Avance	6	0	Magnus Mattiassen, Feøy
71 Ms Tordenskjold	k hv	T	10	40.0	14.5	7.0	Rap	15	0	Mathias Svendsen m fl, Feøy
72 Ms Urter	k	T	30	45.5	15.0	6.5	Rap	24	0	Kristian O Feøy, Feøy
73 Må Makrellen	k	T	30	23.5	7.5	3.5	Motor	4	0	Lars M Skjølingstad, Torvastad pr Haugesund
74 Ms Fangst	f k	T	05	33.0	12.0	6.5	Rap	12	0	Ingebr Arstad, Viken pr H.sund
75 Må Olaf	k	T	16	23.0	6.7	3.0	Wichm.	2	0	John B Johnsen, Feøy
76 Må Sjøblomst	f	T	34	19.0	5.0	3.5	Meteor	2	0	Olaus E Gunnarshaug, Torva- stad pr Haugesund
77 Ms Nora	k	T	35	45.0	15.0	7.5	Wichm.	25	0	Jonas Rasmussen, Vibrandsø
94 Må Rapp	f	T	?	27.3	9.1	3.0	Levahn	6	1	J Jensen, Torvastad pr Haugesund
95 Må Fram	k	T	10	20.0	6.0	2.0	Wichm.	2	0	M Dahle, Torvastad pr Haugesund
98 Ms Familien	f k	T	98	38.0	14.0	5.4	Wichm.	10	0	Olai Rasmussen, Vibrandsø
99 Må Brødrene	f k	T	03	25.7	8.8	3.8	Aktiv	5	0	C C Grønningen, Torvastad pr H.
103 Ms Enken	k	T	96	37.8	13.2	4.9	Gideon	8	0	N Thornæs, Viken pr Haugesund
104 Ms Kringsjå ¹⁾	f k	T	95	35.8	12.8	5.0	Karm	12	0	J R Hausken m fl, Torvastad pr H.
105 Ms Alkana	f k	T	87	41.8	15.7	6.3	Rap	22	0	K A Hausken m fl, Torvastad pr H.
108 Ss Nordlyset ²⁾	f k l	T	?	42.6	14.7	5.0	—	—	0	P B Osnes, Viken pr Haugesund
109 Ms Thea	f k	T	05	32.8	2.1	4.8	Hein	8	0	N J Johanesen, Torvastad pr H.sund
113 Ms Mai	t	T	?	34.0	14.0	7.0	Avance	7	0	Røthing Knutsen, Feøy
121 Sk Knut	lt	T	05	33.0	12.0	6.0	—	—	0	Knut Duø, Feøy
125 Må Snar	k f	T	04	28.8	10.2	4.0	Hein	7	0	P O Haugø m fl, Torvastad pr H.
134 Må Fiskeren	f	T	06	22.5	6.8	3.3	Atlanta	4	0	J J Grønningen, Torvastad pr H.
135 Må Trekfuglen	k	T	?	17.5	7.8	3.5	Avance	6	0	M Dahle, Torvastad pr Haugesund
140 Må Jo	f	T	23	24.0	8.0	4.5	Avance	6	0	John Snilstvedt, Vibrandsø

1) Omb. 1910. 2) Omb. 1891.

SHELL BENSIN

Rogaland fylke.

— 478 —

R-T Torvastad — R-U Utsira.

Farkostens nummer, art og navn	Anvendelse	Materiale	Byggeår	Lengde	Bredde	Dybde	Maskin, navn	Antall HK	F. & fangstb.	Eierens (den korresponderende reders) navn og postadresse
145 Mk Gjegning	k h	T	98	59.2	16.7	7.4	Skandia	25	1	Kristian Olsen, Føøy
146 D Leif	f	T	06	32.0	8.0	6.0	Damp	10	0	P Bårdsen, Hauskeivågen pr H.sund
150 Ss Brødrene	k	T	95	32.0	11.0	5.0	—	—	0	P O Hauge m fl, Torvastad pr H.

R-TV. Tysvær merkedistrikt.

1 Må Skjold	k f	T	16	32.0	9.0	4.0	Hein	7	0	Sivert Lervik m fl, Tysvær
3 Ms Nora	k f	T	06	32.0	11.0	4.0	Aktiv	11	0	Rasin Surnevik m fl, Tysvær
4 Må —	k f	T	17	32.0	10.0	4.0	Rap	12	0	Andreas P Susort, Slåttevik
5 Må Reinert	k f	T	17	32.8	11.6	4.1	Populær	10	0	Birger Kvinnesland m fl, Tysvær
6 Må Drot	k f	T	16	31.0	10.0	3.8	Hein	6	0	Ole P Hettervik m fl, Espevik
7 Må —	f	T	30	24.0	8.0	3.0	Sleipner	6	0	Torstein Jøsang, Tysvær
8 Må Bilo	k f	T	19	32.0	10.0	5.0	Levahn	12	0	Ingvald Wik m fl, Kårstø
9 Ss Seien	t l	T	?	40.0	14.0	7.0	—	—	1	Jakob Ulvang, Kårstø
11 Må Tryg	k f	T	16	32.0	9.0	3.5	Avance	6	0	Bj Hervik m fl, Hervik i Ryfylke
12 Ms Elsa	t l	T	00	51.5	18.0	6.5	Drott	20	1	Erik Kallekodt, Hervik i Ryfylke
15 Ms Bris	f k	T	09	37.0	13.0	5.0	Skandia	15	0	S Hundsnes m fl, Hervik i Ryfylke
17 Må Rekord	k f	T	13	26.5	8.3	3.2	Snøgg	6	0	Kristoffer Østabøvik, Espevik
20 Ms Aktiv	k f	T	16	37.0	12.0	4.5	Skandia	10	0	Rasmus Mitbø, Røksund
22 Ms Ørnen	k f t	T	?	53.0	14.0	6.0	Skandia	12	0	Norman Arvik m fl, Kårstø
23 Ss Aktiv	t l	T	86	43.0	15.0	6.0	—	—	0	Lars Odland, Tysvær
27 Må Sabben	k	T	23	33.3	10.5	5.1	Hein	8	0	Erik Kallekodt, Hervik i Ryfylke
28 Må Kvik	k	T	17	32.0	10.5	4.5	Skandia	8	0	Ole O Odland m fl, Tysvær
29 Ms Rapp	k t	T	04	38.2	15.1	4.4	Skandia	12	0	T Ramsøland, Hervik i Ryfylke
30 Mk Vigilant	t	T	96	55.0	16.0	5.5	Avance	22	1	Joh Kallekodt, Hervik i Ryfylke
32 Må —	f	T	27	23.0	7.0	3.0	Rap	5	0	Tor Espevold m fl, Tysvær
33 Ms Ingrid	t	T	18	45.0	15.0	5.0	Wichm.	16	0	E Hettervik, Espevik
35 S/å —	f	T	00	23.0	7.5	3.0	—	—	0	Ola Melkevik, Tysvær
36 Ms Klara	t	T	?	34.0	14.0	6.5	Skandia	12	0	Ole Østebøvik, Espevik
37 Må Snøgg	f	T	17	31.0	10.0	5.0	Snøgg	8	0	Ole T Melkevik, Tysvær
38 Ms Kronan	k f	T	?	38.0	14.0	5.0	Skandia	8	0	Knut D Kallekodt, Hervik i Ryfylke
39 Ms Dagny	k t	T	16	32.0	15.0	6.5	Levahn	15	0	Ingolv Kvinnesland, Tysvær
40 Ms Palmen	t	T	04	40.0	15.4	6.0	Skandia	15	1	Anton Slagvik, Hervik i Ryfylke

R-U. Utsira merkedistrikt.

1 Ms Nordlys	k f	T	34	39.1	13.5	5.0	Wichm.	16	0	Martin Skålnes m fl, Utsira
2 S/å Dovre	k f	T	12	29.0	10.0	4.0	—	—	1	Jørgen Nilsen, Utsira
3 Ms Normal	f k	T	05	37.0	13.2	6.3	Rap	12	0	Hersleb Helgesen, Utsira
4 Ms Svanen	k t	T	12	35.0	12.5	5.6	Wichm.	8	0	Casper Bendiksen, Utsira
5 Må Kvik	f k	T	14	28.0	9.2	3.9	Rap	5	0	L J Kvalvik m fl, Utsira
6 S/å —	k f	T	08	29.8	10.0	3.7	—	—	1	L J Kvalvik m fl, Utsira
7 Mbf Jena	t	T	34	33.0	12.0	4.8	Skude	10	0	Joh J Nordvik, Utsira
8 S/å Signal	k f	T	08	30.8	10.8	4.0	—	—	1	Joh Kr Helgesen, Utsira
9 S/å —	k	T	13	29.0	9.0	3.3	—	—	1	Johan Hansen m fl, Utsira
10 S/å Nutid	k f	T	11	30.0	10.2	3.7	—	—	1	Mikal Eriksen, Utsira
12 S/å —	k f	T	15	28.2	8.3	3.1	—	—	1	Sivert Helgesen, Utsira
14 S/å —	k	T	90	27.0	9.0	3.0	—	—	1	August Knutsen m fl, Utsira
15 Ms Snar	k f t	T	04	35.0	12.0	5.0	Grei	10	0	August Knutsen m fl, Utsira
16 S/å Loyal	k	T	10	31.3	10.4	4.0	—	—	0	Joh Kr Helgesen, Utsira
17 Må Silden	f k	T	08	30.6	10.6	3.4	Rap	7	0	Th Rasmussen m fl, Utsira
18 S/å Hvalen	k	T	07	30.6	12.0	4.0	—	—	1	Th Rasmussen m fl, Utsira
20 S/å —	k	T	06	30.8	10.5	4.0	—	—	1	Casper Bendiksen m fl, Utsira

Farkostens nummer, art og navn	Anvendelse	Materiale	Byggear	Lengde	Bredde	Dybde	Maskin, navn	Antall HK	F. & fangstb.	Eierens (den korresponderende reders) navn og postadresse
21 Må Fram	k	T	23	24.0	9.0	3.5	Skude	5	0	Andreas Miljeteig, Utsira
22 S/å —	k	T	00	28.6	10.3	3.2	—	—	1	Mikal Johannesen, Utsira
23 S/å —	k	T	07	29.0	10.0	4.0	—	—	1	Martin Nilsen, Utsira
24 Må Liv	k	T	31	26.0	9.0	4.0	Rap	5	0	Elling K Østrem m fl, Utsira
26 S/å Norden	k	T	09	31.3	10.5	4.2	—	—	1	Mons L Norvik, Utsira
27 S/å Valkyrien	k	T	16	31.3	10.7	4.0	—	—	1	Wallum J Klovning m fl, Utsira
28 S/å —	k	T	08	29.5	10.0	3.8	—	—	1	Ingv J Klovning m fl, Utsira
29 Må Jørgen Moe	k	T	03	20.0	6.5	2.4	Atlanta	4	0	Johan R Hovland, Utsira
30 S/å —	k	T	08	30.8	10.8	3.8	—	—	1	Mathias L Nordvik, Utsira
31 S/å Guldkrinet	k	T	08	28.5	10.0	3.5	—	—	1	Johs Klovning, Utsira
32 Må Dimitrov	k f	T	?	30.0	9.3	3.0	Karm	5	0	Lars Skjelde m fl, Utsira
33 S/å Makrelen	k	T	07	30.0	10.2	3.7	—	—	1	Peder Klovning m fl, Utsira
34 Ms Metala	t	T	18	43.6	16.2	6.7	Rap	22	1	Svend Klovning m fl, Utsira
35 Må Basken	k f	T	?	25.0	8.0	3.0	Rap	5	0	S K Klovning m fl, Utsira
36 S/å Prøven	k	T	06	30.0	10.0	3.5	—	—	1	Valnum Helgesen m fl, Utsira
37 Må Venus	k	T	31	26.0	8.0	4.0	Rap	5	0	Aslak Miljeteig, Utsira
38 Må Kvalen	h k f	T	17	28.7	11.3	4.0	Grei	8	0	Valnum Helgesen m fl, Utsira
39 S/å Legen	k	T	80	27.3	6.7	3.5	—	—	1	Mikal M Skare, Utsira
40 Må Seien	f	T	10	28.7	6.4	3.2	Sterk	5	0	Mikal M Skare m fl, Utsira
41 S/å Tømmer- hammer	k	T	08	28.2	9.9	4.1	—	—	0	Mikal M Skare, Utsira
42 S/å —	k	T	10	26.0	7.6	2.6	—	—	0	Mikal Eriksen, Utsira
43 S/å —	k	T	10	27.0	7.6	2.6	—	—	0	Mikal Eriksen, Utsira
44 Må Wichmann	k	T	32	31.8	11.3	4.0	Wichm.	6	0	Alfr Hansen m fl, Utsira
45 S/å —	k	T	?	29.1	9.6	3.5	—	—	1	Truls J Haugland m fl, Utsira
46 S/å —	k	T	17	30.6	10.3	4.0	—	—	1	Elling Haugland, Utsira
47 S/å Ryving	k	T	00	30.0	9.5	3.5	—	—	1	Lars M Klovning, Utsira
49 Ms Mågen	k	T	?	37.0	14.0	3.0	Wichm.	12	0	Mikal Larsen Klovning, Utsira
50 Må Teisten	k	T	14	23.4	8.3	3.2	Grei	5	0	Sivert Helgesen, Utsira
51 S/å Stoken	k	T	?	30.0	9.5	3.5	—	—	1	R J Dalestein m fl, Utsira
52 S/å —	k	T	00	29.0	11.0	4.5	—	—	1	Sivert Helgesen, Utsira
53 S/å —	k	T	11	29.3	8.8	3.2	—	—	1	Tobias O Kvalvik, Utsira
54 S/å —	k	T	98	31.2	9.9	3.7	—	—	0	Thomas Helgesen, Utsira
55 Ms Sira	k	T	33	40.0	14.0	6.0	Rap	18	0	Gustav H Kvalvik, Utsira
56 S/å —	k	T	14	29.3	9.9	3.6	—	—	1	Martin Eriksen m fl, Utsira
58 S/å Vederen	k	T	00	29.0	9.0	3.5	—	—	1	Elling G Østrem, Utsira
59 S/å —	k	T	12	28.2	8.4	3.0	—	—	0	Valnum Helgesen, Utsira
60 S/å —	k	T	12	28.0	8.3	3.0	—	—	0	Thomas Helgesen, Utsira
61 S/å —	k	T	09	26.9	7.6	2.8	—	—	1	Sivert Helgesen, Utsira
62 S/å —	k	T	24	30.0	10.8	4.4	—	—	1	O A Skjelde, Utsira
64 S/å —	k	T	90	29.0	8.0	4.0	—	—	1	Adolf Ellingsen m fl, Utsira
65 S/å Lenin	k	T	25	28.0	8.3	3.0	—	—	1	Hersleb Helgesen, Utsira
66 S/å Trotsky	k	T	25	28.0	8.3	3.0	—	—	1	Hersleb Helgesen, Utsira
67 Må Harald	k	T	?	28.0	6.0	3.5	Karm	5	0	Johan Bendiksen, Utsira
68 Må Trygg	k f	T	06	28.7	8.0	4.8	Skandia	7	0	Thore L Norvik m fl, Utsira
69 Ms Flugt	k f	T	07	34.0	11.3	5.3	Skude	12	0	Thomas Rasmussen, Utsira
70 S/å Kassen	k	T	87	30.0	10.5	3.8	—	—	1	Severin Østrem, Utsira
71 Ms Stjerna	k f	T	25	37.0	13.3	6.6	Rap	20	0	J Kr Helgesen, Utsira
72 Må Kampen	k	T	13	26.1	8.4	3.8	Kampen	5	0	Daniel Vestre, Utsira
73 S/å —	k	T	10	31.3	10.3	4.0	—	—	1	Mathias H Østrem m fl, Utsira



Farkostens nummer, art og navn	Anvendelse	Materiale	Byggestr.	Lengde	Bredde	Dybde	Maskin, navn	Antall HK	F. & fangstb.	Eierens (den korresponderende reders) navn og postadresse
74 Ms Uræd	k h	T	04	37.0	13.0	5.4	Rap	18	1	G Gudmundsen, Utsira
75 8/å Lykken	k	T	26	34.0	11.0	5.0	—	—	1	Mikal Ellingsen m fl, Utsira
76 Ms Utsira	h k	T	18	43.0	15.7	6.0	Rap	30	1	Elling Ellingsen m fl, Utsira
77 6/å Tusenfyrd	k	T	28	28.0	8.3	3.0	—	—	0	Sivert Helgesen m fl, Utsira
79 Må Jeitanes	k	T	97	26.3	7.3	3.2	Rap	5	0	Adolf Nilsen, Utsira
80 6/å Maiblomsten	k	T	29	28.0	8.3	3.0	—	—	0	Sivert Helgesen, Utsira
81 Må —	k	T	20	24.5	7.0	5.0	Rap	6	0	Martin Eriksen, Utsira
82 8/å Knut	k	T	30	29.0	7.0	4.0	—	—	0	M L Klovning m fl, Utsira
83 8/å Truls	k	T	30	29.0	7.0	4.0	—	—	0	M L Klovning m fl, Utsira
84 Må Sjøblomsten	k	T	29	28.0	10.0	4.5	Wichm.	6	0	Elling Haugland, Utsira
85 Må Trygg	k	T	17	23.0	8.0	4.0	Populær	5	0	Hj Ellingsen m fl, Utsira
86 8/å Stallin	k	T	33	30.0	8.8	4.0	—	—	1	Hersleb Helgesen, Utsira
87 8/å Krassin	k	T	33	30.0	8.8	4.0	—	—	0	Hersleb Helgesen, Utsira
88 Må Brage	k	T	32	27.5	8.5	3.5	Fram	7	0	Johs J Klovning m fl, Utsira

R-V. Varhaug merkedistrikt.

1 Ms Jæren	k	T	19	42.0	14.5	6.0	Hein	18	0	Jonas Årsland m fl, Vigrestad
3 Må Storegutt	k f	T	16	31.0	12.5	5.0	Snøgg	8	0	Ole Reiestad m fl, Varhaug
4 Må Rival	k	T	17	32.0	10.7	4.2	Rap	7	0	Rasmus Bratland m fl, Varhaug
5 Må Bravo	k	T	16	33.7	11.2	5.4	Skude	7	0	Karl Høien, Varhaug
6 Ms Borghild	k	T	07	38.0	14.0	5.5	Rap	12	0	Trygve Nord-Varhaug, Varhaug
7 Må Haring	k	T	16	31.5	11.5	5.0	Hein	7	0	Ragnvald Husveg, Varhaug
8 Må —	k	T	18	30.0	11.0	4.5	Grei	8	0	Sverre Hårr, Vigrestad

R-VS. Vats merkedistrikt.

1 Ms Nissing	f k	T	15	31.5	11.8	4.4	Grei	7	4	Peder P Nising, Nedre Vats
2 Ms Leionet	t	T	00	37.7	15.0	4.5	Verdan.	18	1	Ludvig Hamre, Nedre Vats
3 Ss Silden	l	T	00	41.9	14.2	4.4	—	—	1	Nils T Nygård, Nedre Vats
4 Må Fram	k	T	15	31.0	10.0	3.3	Grei	7	1	Osmund Bredal, Vassendvik
5 Ms Smøgen	t k	T	07	40.0	15.0	5.0	Skandia	16	1	L O Stokka, Nedre Vats
6 Ms Håbet	k f t	T	05	37.0	14.0	4.0	Dux	12	2	Torkel K Røgenes, Nedre Vats

R-VD. Vikedal merkedistrikt.

1 Må Kvik	f k	T	16	32.0	11.0	4.5	Normo	7	0	J Skigelstrand d y, Ilsvåg
2 Må Kvik	k f	T	26	24.0	8.0	7.0	Wichm.	6	0	Ragnvald Sandvik, Vikedal
3 Mk Krokanes	f k t	T	20	41.0	15.0	6.0	Skandia	16	1	Søren S Espevold, Vikedal
4 Må Vormestrand	f	T	34	20.0	7.0	2.5	Alda	6	0	Korn Vormestrand, Vormestrand
16 Må Havsulen	k	T	03	29.0	7.0	3.0	Wichm.	8	0	Bernt Krokedal m fl, Vikedal
22 4/å —	f	T	14	20.4	6.2	2.4	—	—	0	Rasmus R Viland m fl, Ilsvåg
23 4/å —	f	T	96	19.5	5.6	2.2	—	—	0	Osmund L Thorsnes m fl, Ilsvåg
26 4/å —	f	T	00	22.0	6.8	2.0	—	—	0	Andrias T Årak m fl, Ilsvåg
27 4/å —	f	T	00	22.0	6.8	2.1	—	—	0	Andrias T Årak m fl, Ilsvåg
29 Ms Duen	t	T	01	37.0	14.8	4.3	Kampen	20	1	Reinert Rabben, Ilsvåg

VA-FS Farsund — VA-M Mandal.

Farkostens nummer, art og navn	Anvendelse	Materiale Byggear	Lengde	Bredde	Dybde	Maskin, navn	Antall HK	F. & fangstb.	Eierens (den korresponderende reders) navn og postadresse
-----------------------------------	------------	----------------------	--------	--------	-------	-----------------	-----------	---------------	--

Vest-Agder fylke.

VA-FS. Farsund merkedistrikt.

1 Må	—	f	T'08	19.0	6.0	2.3	Atlanta	4	1	Tobias Andreassen, Farsund
2 Mk	Seattle	k h	T'25	79.2	22.2	9.0	Stabil	60	0	Theodor Tjerve, Farsund
3 Må	—	f k	T'18	19.0	6.0	2.3	Atlanta	3	2	Gabriel Gabrielsen, Farsund
4 Må	—	f k	T'20	20.0	7.0	3.5	Palmer	5	0	Andreas Andreassen, Farsund
6 Må	—	f	T'19	19.0	5.0	2.2	Sleipner	3	0	Einar Meland, Farsund
7 Må	Geyser	f k	T'16	30.0	10.3	4.0	Rap	7	0	Simon Sørensen, Farsund
10 Mk	Gulli	t	T'?	67.2	13.6	9.0	Grei	32	0	Kristian Mosvold, Farsund
11 Ms	Lundevig	k f	T'00	35.6	12.6	3.7	Stabil	6	0	Elias Anensen, Farsund
12 Ms	Jenny	k f	T'?	40.0	14.0	7.0	Aktiv	11	0	Tobias Andreassen, Farsund
14 Ms	Svanen	k	T'?	33.0	11.0	5.0	Stabil	6	0	Oskar Anensen, Farsund
15 Ms	Ternen	k	T'20	37.0	11.0	6.1	Avance	12	0	Torleif Andreassen, Farsund
16 Ms	Sjøfuglen	k f	T'01	35.0	12.0	6.5	Grei	10	0	Reinert Gabrielsen, Farsund

VA-F. Flekkefjord merkedistrikt.

1 Må	Lax	t	T'14	36.5	12.0	5.5	Rap	17	0	Lars Bakken, Flekkefjord
2 Må	Ulabrand	f	T'06	27.0	9.0	5.0	Fairb.	5	0	Sigvald Egeland, Flekkefjord
4 Ms	Svanhild	k	T'08	33.0	13.5	6.0	Rap	12	0	Alfred Berrefjord, Flekkefjord
6 Må	Fisk	t	T'12	32.0	11.5	3.5	Hein	9	0	Sunde & Co. A/S, Flekkefjord
10 Ms	Kathinka	k	T'12	31.0	10.5	5.0	Rap	7	0	Salve Egeland, Flekkefjord

VA-K. Kristiansand merkedistrikt.

2 Mk	Helt	k t	T'32	79.0	19.0	10.0	Wichm.	150	0	C Benestad, Kristiansand S.
3 Ms	Karin	k h t	T'17	46.8	18.3	8.3	Avance	22	0	Oscar Korsvik, Kristiansand S.
4 Ms	Hilda	k	T'02	31.0	12.0	6.5	Neptun	8	0	Theodor Andresen, Kristiansand S
5 Ms	Elmi	h k f	T'25	33.3	14.6	6.3	Rap	20	0	Karl Holmen, Kristiansand S
6 Ms	Jenny	k	T'06	36.1	12.4	4.6	Rap	15	0	Konrad Grønvold, Kristiansand S.
7 Ms	Flid	k h	T'18	44.8	16.8	6.1	Rap	24	0	Kristian Holmen, Kristiansand S.
8 Må	Helge	f	T'34	20.0	5.7	2.5	Marna	3	0	Sigurd Ramstad, Kristiansand S.
9 Ms	Nils Eriksen	f k	T'96	29.0	9.6	5.0	Skandia	4	0	Jakob A Ribe, Kristiansand S.

VA-M. Mandal merkedistrikt.

1 4/å	—	f	T'?	18.3	5.0	2.0	—	—	1	Hans Adler Thobiassen m fl, Mandal
3 Ms	Helga	k h f	T'13	35.8	15.5	4.1	Avance	18	0	J J Nørgård m fl, Mandal
5 Må	—	k f	T'?	25.0	9.0	4.0	Americ.	5	0	David Tørresen, Mandal
6 Ms	Sichen	h k	T'?	38.9	19.9	6.0	Populær	18	0	A Anonsen, Mandal

„BRUNVOLLMOTOREN“

Vert umtala som den beste båtmotor.

BRØDR. BRUNVOLL
MOTORFABRIKK MOLDE

VA-A Austad — VA-HH Halse og Harkmark.

Farkostens nummer, art og navn	Anvendelse	Materiale	Byggear	Lengde	Bredde	Dybde	Maskin, navn	Antall HK	F. & fangstb.	Eierens (den korresponderende reders) navn og postadresse
VA-A. Austad merkedistrikt.										
1 Ms Korshamn	k	T	31	45.7	16.4	6.3	Wichm.	25	0	Sigurd Pedersen m fl, Korshamn
6 Må Trygg	f k	T	15	18.0	5.5	2.5	Atlanta	2	0	Selmer C Bærø, Austad
20 8/å Jombo	f	T	08	18.0	4.0	2.0	—	—	0	Johannes Johannessen, Spind
21 Ms Martha	k f	T	08	36.0	12.0	5.0	Grei	10	0	Neuman Knudsen m fl, Korshamn
22 Ms Fremad	f k	T	10	32.0	12.0	5.2	Hein	9	0	Otto Gabrielsen m fl, Korshamn
23 Ms Flid	f k	T	08	37.0	12.0	5.0	Levahn	2	0	Gabriel H Holvik, Korshamn
24 Må Trygg 2	f k	T	08	26.0	8.3	4.3	Levahn	4	0	Selmer Bærø, Austad
VA-FA. Feda merkedistrikt.										
1 Må Rapp	f k	T	19	23.0	7.5	4.0	Rap	4	0	Thorvald Lun, Feda
2 Ms Kvellsol	k	T	17	42.0	14.8	7.0	Gideon	23	0	Chr Svindland, Feda
VA-HH. Halse og Harkmark merkedistrikt.										
1 Må Ingeborg	f k	T	95	18.0	6.0	2.5	F. M.	3	0	Ole Peter Skogsø, Tregde
2 Ms Pellikanen	k f	T	10	38.8	12.3	6.2	Rap	15	1	Peder P Skogsøy m fl, Skogsøy
3 Ms Sleipner	f k	T	03	33.0	11.5	6.0	Skandia	6	2	Edvard Kristiansen m fl, Skogsøy
4 Ms Thor	k f	T	03	34.0	12.0	4.9	Skandia	6	0	E Johnsen m fl, Harkmark pr Mandal
5 Ms Borø	k f	T	03	31.5	12.0	4.5	Rap	12	0	J K Dahl, Osnes pr Mandal
6 Må Independent	f k	T	05	18.0	6.0	2.5	F. M.	3	0	Kristen Nilsen, Skogsøy
7 6/å —	f	T	?	17.0	3.2	1.8	—	—	2	H Pedersen, Hildesund, Mandal
8 Ms Ternen	h	T	08	34.0	12.0	5.3	Skandia	6	0	J Olsen m fl, Harkmark pr Mandal
9 6/å —	f k	T	14	19.0	5.0	2.5	—	—	0	Kr Thorsen m fl, Halse pr Mandal
10 Må Strilen	f k	T	?	21.0	7.0	2.9	F. M.	4	0	Karl O Trægde m fl, Tregde
11 Ms Ingeborg	k t	T	12	39.4	13.7	6.0	Skandia	12	0	Agenius Rasmussen, Landøy
12 Må Kjell	k	T	22	22.0	7.0	3.0	F. M.	4	2	Joh B Hildø, Hildø pr Mandal
13 Må Hildø	f k	T	15	29.0	10.0	4.5	Neptun	6	0	Job B Hildø m fl, Hildø pr Mandal
14 Må Venskab	f k	T	90	20.0	5.5	3.0	F. M.	3	0	Gustav S Rosnes m fl, Skjernøy
15 Må Nordlyset	f k t	T	17	20.3	6.4	2.2	Marna	4	1	Å E Rasmussen, Landø i Halse
16 4/å Mågen	f k	T	00	19.0	5.0	2.5	—	—	0	Jakob J Rosnes, Skjernøy
18 4/å —	f k	T	80	18.0	6.0	2.0	—	—	2	T Tørresen m fl, Lunde pr Mandal
19 Må — ¹⁾	f	T	14	18.0	6.0	2.3	Marna	3	1	G Knudsen, Toftenes pr Mandal
20 Må —	f k	T	?	19.0	5.0	2.8	Atlanta	4	3	Karl C Seyffarth, Hildesund pr Mandal
21 Må —	f k	T	30	19.7	6.0	2.4	Marna	3	0	Salve S Sånum, Sånum pr Mandal
22 Må Rap	f k	T	05	20.0	6.0	4.0	F. M.	3	1	Emanuel Salvesen m fl, Skjernøy
23 4/å Viking	f k	T	?	20.0	6.0	2.5	—	—	1	P A Farestad m fl, Skjernøy
24 Må Lom	f k	T	15	24.0	8.0	4.0	Wichm.	3	4	O T Hildesund m fl, Hildesund pr Mandal
25 4/å —	f k	T	?	18.0	5.0	3.0	—	—	0	Th Olsen, Hildesund pr Mandal
26 Må Rapp	f	T	19	19.0	6.0	2.2	F. M.	3	2	August Olsen, Hildø pr Mandal
27 4/å —	f k	T	?	18.5	6.3	2.1	—	—	0	G G Hille m fl, Hildø pr Mandal
28 4/å Lax	f k	T	95	17.5	6.0	2.0	—	—	0	Thoralf Kristensen, Skjernøy
29 4/å Oscar 2	f k	T	?	20.0	6.0	1.8	—	—	1	Herman Syvertsen m fl, Skjernøy
30 Må Frosken	f k	T	20	20.0	6.0	2.2	Atlanta	4	3	G Martinsen m fl, Lunde pr Mandal
31 Må Ternen	t f	T	19	19.0	5.5	2.0	F. M.	3	0	Håkon Olsen, Hildesund pr Mandal
32 Må Lunde	k	T	16	30.0	10.0	4.2	Neptun	6	2	Karl J Lunde, Lunde pr Mandal
33 Må Mågen	f k	T	02	18.0	5.5	2.3	Sleipner	4	3	L J Fuglevik m fl, Osnes pr Mandal
34 4/å —	f	T	07	18.0	5.0	1.8	—	—	1	Ole C Lunde, Lunde pr Mandal
35 Ms Sønlov ²⁾	k	T	02	35.0	12.0	6.0	Hein	12	0	Å Kristiansen m fl, Skjernøy

VA-HH Halse og Harkmark — VA-H Hidra.

Farkostens nummer, art og navn	Anvendelse	Materiale Byggeår	Lengde	Bredde	Dybde	Maskin, navn	Anvendelse F. & fangstb.	Eierens (den korresponderende reders) navn og postadresse
36 Mk Udø	k	T 31	42.0	15.5	7.0	Rap	35	0 Otto Nilsen Landø, Tregde
37 4/å —	f	T 96	17.5	5.0	2.8	—	—	0 August Pedersen, Skjernøy
38 4/å —	fk	T 19	19.0	5.5	2.0	—	—	0 Eugen P Valvik m fl, Skjernøy
39 6/å —	f	T 19	19.0	5.0	2.5	—	—	3 T Rasmussen m fl, Landø i Halse
40 Ms Snohomis	f	T 90	25.0	9.9	4.0	Vestkyst	8	1 G M Egebræk m fl, Harkmark pr Mandal
41 Må Fram	f	T ?	20.3	5.8	2.7	Sleipner	3	0 J T Omland m fl, Tregde
42 Må Per	fk	T 17	19.4	5.4	2.1	F. M.	2	1 Peder Olsen, Harkmark pr Mandal
43 Må Rap	fk	T 15	19.0	6.0	2.3	Atlanta	2	0 E Johnsen m fl, Harkmark pr Mandal
44 Må Marna	fk	T 18	19.5	6.0	2.0	Marna	4	0 Tørris Bentsen, Skogsøy
45 Må Bamsen	kf	T 10	27.0	9.0	4.5	Roald	5	4 Nils Lunde, Gismerø pr Mandal
47 Må Juli	f	T 19	20.0	6.5	2.0	Marna	4	1 Josias Olsen, Harkmark pr Mandal
48 Ms Arken	k	T 05	30.0	12.0	6.0	Tryg	8	0 Nils Lunde m fl, Gismerø pr Mandal
49 Må Landø	k	T ?	30.0	10.0	4.0	Vestkyst	8	0 Otto Nilsen m fl, Landø i Halse
50 Ss Bruse	k	T ?	27.0	10.0	5.0	—	—	0 Otto Nilsen m fl, Landø i Halse
51 4/å —	f	T 17	20.0	5.5	1.7	—	—	0 Joh Olsen, Lunde pr Mandal
52 Må —	f	T 12	17.0	5.5	3.0	Americ.	2	1 Harald Lund, Sånun pr Mandal
53 Ss Falken	f	T 96	38.0	14.0	8.0	—	—	0 N Nilsen m fl, Lundeveg pr Mandal
55 Må Trygg	k	T 19	19.0	6.0	2.3	Americ.	2	0 Trygve Pedersen, Hildø pr Mandal
56 Må Linerlen	f	T 20	19.0	5.5	2.5	Atlanta	4	2 Karl J Lunde, Halse pr Mandal
57 Må —	f	T 30	19.5	6.0	2.5	Marna	3	1 K Edvardsen, Sånun pr Mandal
58 4/å —	f	T 14	17.0	5.0	2.0	—	—	0 Knud K Hildø, Hildø pr Mandal
59 Må Makrelen	f	T 10	22.0	6.6	2.4	F. M.	3	0 Anders Bentsen, Skogsøy
60 4/å Siri	kf	T ?	17.5	6.0	2.0	—	—	0 P Christiansen, Hildø pr Mandal
61 4/å — ¹⁾	f	T ?	20.0	5.8	3.2	—	—	2 J Knudsen m fl, Hildø pr Mandal
62 Må —	kf	T 31	19.0	6.0	2.7	Marna	3	0 Petter Salvesen, Sånun pr Mandal
63 Sk Daisy Dell	h	T 96	62.0	17.0	9.0	—	—	0 Chr. Andersen, Skogsøy
64 Må Nordfjord	f	T 29	19.0	6.0	3.0	Marna	3	0 Mikal Pettersen Landø, Tregde
65 Må Tåna	f	T 10	19.0	6.0	3.0	Marna	4	0 Ludv Larsen, Harkmark pr Mandal
66 Må Lerka	f	T 11	18.0	5.5	2.0	(Amer.)	3	0 Bendik P Skogsø, Skogsøy
67 Må Ternen	f	T 17	19.0	5.6	2.7	F. M.	3	0 Ragnv Salvesen, Landøy i Halse
68 Ms Ternen	k	T 04	36.3	12.3	6.3	Rap	12	0 Sverre Olsen, Harkmark pr Mandal
69 Må Aud	f	T 34	20.9	6.3	3.0	Motor	3	0 A Pedersen, Harkmark pr Mandal
70 Må Prøven	fk	T 10	29.0	10.0	4.0	Neptun	6	0 B O Hillesund m fl, Hildø pr Mandal
71 Ms Svanen	k	T ?	35.0	14.0	5.0	Levahn	8	0 Peder O Hildø, Hildø pr Mandal
72 Må Atlantich	f	T 22	19.0	5.8	2.6	Atlanta	3	1 Tobias Carlsen, Lunde pr Mandal
73 Må Måken	f	T 25	20.2	6.0	2.5	Marna	3	0 Iars Johnsen, Hildø pr Mandal
74 Må Star	f	T 25	20.0	6.0	4.0	Marna	3	0 Th E Lunde, Lunde pr Mandal
75 Må Viking	kf	T 32	20.0	6.0	4.0	Marna	3	0 Nils Nilsen, Lundeveg pr Mandal
76 Må Storegut	kt	T 24	21.5	6.0	2.5	Marna	4	1 P A Farestad, Skjernøy
77 Ms Hille	kf	T 11	35.0	13.0	6.0	Rap	18	0 H Johnsen m fl, Hildø pr Mandal
79 Ms Løven	ft	T 00	28.0	10.4	6.0	Skandia	6	0 Alfr Pedersen, Holleklev pr Mandal

VA-H. Hidra merkedistrikt.

1 Ms Mary	k	T 19	42.0	14.5	6.0	Rap	24	0 Emil Urstad, Hidrasund
2 Må GÅ PÅ	k	T 16	30.0	11.0	4.0	Rap	7	0 G H Urstad m fl, Hidrasund
4 Må Flink	t	T 16	31.0	11.0	4.0	Aktiv	7	0 Lauritz Ulland, Kirkehamn
5 Ms Skarpenes	k	T 18	41.0	13.0	7.5	Rap	22	0 Sigurd O Laug, Kirkehamn
8 Ms Jenny	k	T 27	42.6	14.3	5.6	Nygrei	30	0 Sigvald Svendsen, Kirkehamn
9 Ms Liv	k	T 01	35.7	13.5	5.9	Alpha	14	0 R B Nilsen, Kirkehamn

Farkostens nummer, art og navn	Anvendelse	Materiale Byggear	Lengde	Bredde	Dybde	Maskin, navn	Antall HK F. & fangstb.	Eierens (den korresponderende reders) navn og postadresse
10 Ms Klikten ⁴⁾	k	T'14	41.0	12.6	7.0	Gideon	28	0 Olaus Haneberg, Ana-Sira
11 Må Bjørgvin	f	T'20	18.3	6.4	1.8	Motor	3	0 B E Jacobsen, Kirkehamn
14 Ms Ingrid ²⁾	k h	T'19	45.0	15.5	7.0	Skandia	40	0 Gullik Marstad m fl, Kirkehamn
15 Må Aloa	k f	T'05	26.0	9.0	3.5	Wichm.	4	0 Jacob Jacobsen, Kirkehamn
16 Må Linderhaug	f k	T'19	32.0	11.6	4.6	Hein	8	0 Kristian Urstad, Hidrasund
19 Ms Mai	k f	T'70	33.0	13.0	5.1	Rap	9	2 Arnold Pettersen m fl, Rasvåg
21 Ms Susanne	k	T'18	42.7	14.4	5.5	Rap	24	0 Oskar Larsen, Ana-Sira
22 Ms Nordsjøen	h k	T'34	48.9	17.5	6.4	Wichm.	30	0 Kristian Skarpenes, Kirkehamn
24 Ms Neva	k	T'19	42.5	14.5	6.0	Union	20	0 Emanuel Nilsen m fl, Ana-Sira
25 Ms Avance ³⁾	k	T'19	42.5	15.3	6.3	Rap	24	0 Jac Mathiasen m fl, Kirkehamn
27 Ms Lågås ⁴⁾	k	T'03	35.5	13.0	5.5	Rap	12	0 Karl J Wåge, Kirkehamn
28 Må Rap 4	f t	T'11	32.0	12.0	4.5	Rap	9	0 G P Jektevig, Kirkehamn
30 Må Prim	k f	T'06	27.0	9.0	3.5	Prima	4	0 Josef Ågenæs, Kirkehamn
32 Ms Bono	h t	T'06	61.5	17.7	6.7	Rap	40	0 Jakob Sønnevig, Rasvåg
33 Ms Rubb	h k	T'32	58.8	18.8	7.3	Wichm.	60	0 Gjert Sand, Ana-Sira
35 Ms Havsprøit	k h	T'28	44.0	15.5	6.4	Wichm.	25	0 Andr. G Stornes, Ana-Sira
36 Ms Signal	k h	T'17	46.9	16.4	6.6	Wichm.	40	0 Frithjov Gjertsen, Ana-Sira
37 Ms Solheim ⁵⁾	k	T'28	51.8	16.0	6.2	Finnøy	40	0 Reinert Stø m fl, Kvannvik
38 Ms Trafik	k	T'81	34.3	12.0	4.8	Wichm.	8	0 Johan Gjertsen, Ana-Sira
42 Må Paul	k	T'14	32.0	11.5	5.0	Grei	10	0 Petter E Pedersen, Kirkehamn
43 Må Fram	f k	T'85	23.1	8.0	2.8	Archim.	3	0 Fr G Kvelland, Abelines i Lista
45 Må Mågen	f k	T'13	27.5	10.2	4.3	Rap	7	0 Nils Jaktevig m fl, Kirkehamn
46 Ms Holmen	k	T'17	40.0	14.0	7.0	Rap	18	0 Jens Larsen, Berrefjord
48 Ms Catch Mee ⁶⁾	k	T'99	35.0	13.7	6.2	Rap	9	0 Petter E Thomsen, Kirkehamn
49 Ms Rap	k	T'08	37.7	12.7	5.5	Rap	10	0 Thom Skarpenes m fl, Kirkehamn
51 Må Mianos	f	T'18	27.0	11.0	5.0	Sleipner	6	0 Jonas Henriksen, Abelines i Lista
52 Ms Saga	h k	T'30	43.5	15.2	5.7	Rap	29	0 Arnulf Kittelsen m fl, Ana-Sira
53 Ms Glimt	h k	T'35	48.5	17.0	6.6	Wichm.	40	0 Sven Svendsen m fl, Kirkehamn
54 Ms Brita	k h	T'28	45.0	15.3	6.1	Wichm.	25	0 Oluf Gjertsen, Ana-Sira
55 Ms Ågang	k	T'16	40.0	14.0	6.0	Wichm.	20	0 Edval Midbø, Ana-Sira
56 Ms Ternen	k	T'19	42.0	15.0	6.7	Wichm.	25	0 Lars Midbø, Ana-Sira
59 Ms Nor	k	T'28	42.0	15.9	5.8	Wichm.	25	0 Oskar Sand, Ana-Sira
61 Ms Irma	k	T'28	43.3	15.2	5.9	Wichm.	20	0 Johannes Stornes, Ana-Sira
63 Ms Brufjeld	h k	T'29	43.8	15.2	5.6	Wichm.	20	0 Karl Stornes, Ana-Sira
64 Må Fart	f k	T'29	22.0	7.0	3.5	Marna	4	0 Marius Jacobsen, Kirkehamn
65 Må Pilen	k	T'04	30.0	10.3	4.2	Aktiv	5	0 Hans Fredheim, Kirkehamn
68 Må Rap 2	k	T'17	30.0	10.3	4.2	Rap	7	0 Hjalmar Reistad m fl, Hidrasund
69 Må Knud	f	T'29	21.0	5.0	4.5	Marna	3	0 Jakob Jakobsen, Hidrasund
71 Ms Trygg	f k	T'13	30.0	10.0	4.0	Archim.	3	0 R Torkelsen, Abelines i Lista
74 Må Alken	k f	T'00	20.0	7.0	2.7	(Amer.)	2	0 Alfred Nilsen, Rasvåg
75 Ms Sjøsprøit	k	T'30	44.0	15.5	6.9	Wichm.	30	0 Bertel Østebø, Ana-Sira
76 Ms Spirr ⁷⁾	k	T'03	36.0	13.0	6.0	Hein	10	0 Lauritz J Kåde, Kirkehamn
77 Må Lynheim	f	T'30	24.0	7.0	3.0	Marna	6	0 Håkon Larsen Stø, Rasvåg
80 Ms Strand	k	T'?	33.0	13.8	5.0	Hein	10	0 Levi Larsen, Abelines i Lista
81 Ms Springflu	h k	T'31	43.9	15.3	5.8	Wichm.	30	0 Leonard Larsen Stø, Rasvåg
82 Må Mågen	f k	T'08	20.0	7.0	3.0	Americ.	4	0 Anton Nilsen, Rasvåg
84 Ms Havdur	k h	T'31	42.9	15.9	6.0	Rap	45	0 Selmer Starnes, Ana-Sira
86 Må Olga	k	T'09	31.0	11.0	4.2	Grei	7	0 Thv Pettersen, Rasvåg
87 Må Nap	f	T'31	24.0	7.0	4.6	Marna	6	0 Nils Vågen, Hidrasund
89 Ms Martha	h k	T'35	48.6	17.2	6.2	Rap	45	0 Olav Mathiasen, Rasvåg
92 Må Ternen	f	T'25	21.0	5.5	3.5	Marna	3	0 Johan B Jakobsen, Rasvåg
94 Må Silden	k	T'15	30.0	12.0	4.0	Rap	7	0 Sivert Mål, Ana-Sira
96 Ms Sjøglyt	h k	T'33	48.0	17.1	6.2	Rap	35	0 Alf Finn Nilsen, Rasvåg

VA-H Hidra — VA-L Lista.

Farkostens nummer, art og navn	Anvendelse	Materiale Byggeår	Lengde	Bredde	Dybde	Maskin, navn	Antall HK F. & fangstb.	Eierens (den korresponderende reders) navn og postadresse
97 Må Neptun	k f	T 10	29.0	9.0	4.0	Rap	4	0 Otto O Sand, Åna-Sira
98 Ms Lyn	h k	T 33	45.5	16.5	6.5	Union	40	0 Georg Hansen m fl, Rasvåg
100 Ms Havbryn	h k	T 33	48.7	17.5	6.4	Union	30	0 G Jacobsen m fl, Kirkehamn
101 Må Spurv	k f	T 14	26.0	10.0	4.0	Motor	5	0 Albert Larsen, Rasvåg
102 Ms Sonja	k h	T 34	47.2	16.9	6.5	Union	30	0 Selmer Jonassen, Abelnæs i Lista
103 Ms Nora	h k	T 34	47.0	16.8	6.4	Rap	35	0 H Gjertsen m fl, Abelnæs i Lista
104 Må Resen	f	T 15	20.0	6.0	3.0	Motor	3	0 Amandius Olsen, Åna-Sira
105 Må Silden I	k f	T 16	21.0	6.7	2.7	Roald	4	0 Karl B Stornes, Åna-Sira
106 Må Smik	k f	T 20	21.0	6.5	4.0	Motor	4	0 George L Stornes, Åna-Sira
107 Må Håbets								
Anker	k f	T 08	18.0	5.5	3.0	(Amer.)	2	0 Olaus Laug, Åna-Sira
108 Må Veslegut	f k	T 84	21.5	7.0	2.5	Meteor	3	0 Bernhard Østebo, Åna-Sira
109 Ms Abilsnes	k h	T 19	41.0	14.0	6.0	Hein	12	0 Lars Larsen, Rasvåg
111 Må Lynstrålen	k f	T 09	18.0	4.5	2.0	C. Perf.	2	0 Marselius Olsen, Åna-Sira
112 Må Mågen 4	f k	T 17	21.0	6.0	3.0	Real	4	0 Alfred Olsen, Åna-Sira
113 Må Thor I	f	T 12	20.5	6.3	2.3	C. Perf.	4	0 Johan P Østebo, Åna-Sira
114 Må Hvalen	f	T 17	20.0	6.0	2.0	Americ.	4	0 Gunnar Andås, Kirkehamn
115 Ms Condor	h k	T 35	46.2	16.6	6.8	Union	40	0 Jakob Kåde d. y. m fl, Kirkehamn
116 Må Skottia	k f	T 21	21.0	6.0	3.0	Skottia	3	0 S Johansen m fl, Rasvåg
117 Må Brisling I	f	T 30	24.0	8.8	4.0	Marna	6	0 Magn Balshus, Balshus pr Flekkefj.
118 Må Falken I	f k	T 20	22.0	6.0	3.0	C. Perf.	6	0 Alf Westmoen, Rasvåg
119 Må Morgen	f	T 12	25.0	8.0	4.0	Skottia	3	0 Herman Hansen, Abelnæs i Lista
121 Må Atlanta	k f	T 14	22.0	7.5	3.5	Atlanta	4	0 Osker Sand, Åna-Sira
122 Må Trallen	k f	T 12	20.0	6.5	3.5	F. M.	3	0 Knut Stornæs, Åna-Sira
123 Må Per	f	T 14	19.0	6.0	3.0	Marna	3	0 Magn Balshus, Balshus pr Flekkefj.
124 Ms Ingfrid	k	T 24	40.0	13.8	6.0	Rap	24	0 G Tønnesen m fl, Kirkehamn
125 Ms Start	k	T 24	41.0	14.0	6.0	Union	20	0 B E Jacobsen, Kirkehamn
128 Ms Falken 2 ¹	k	T 24	43.0	14.0	6.5	Rap	20	0 Alf Westmoen, Rasvåg
129 Ms New Jersey	k	T 27	39.0	14.5	6.0	Rap	24	0 Olav Sand, Åna-Sira
130 Ms Nordbygd	k f	T 16	40.8	14.0	6.0	Avance	18	0 M Abrahamsen, Kirkehamn
135 Mk Snekløkken	h	T 18	74.9	21.3	9.0	Grei	80	0 Gustav Pettersen, Rasvåg

VA-KL. Kvinesdal merkedistrikt.

1 Ms Håbet	k	T 97	38.0	14.0	3.5	Hein	12	0 Tobias O Gusevik, Øiestranda
------------	---	------	------	------	-----	------	----	--------------------------------

VA-L. Lista merkedistrikt.

1 Ms Falken	h k	T 07	55.0	19.0	7.4	Rap	29	0 Georg Olsen, Borhaug
2 Ms Vatne	k	T 18	33.0	13.5	5.5	Hein	14	0 August Tønnesen, Borhaug
3 Må Kobben	f k	T 16	30.0	11.0	3.8	Hein	5	0 Arne Mosvold, Lista pr Farsund
4 Må Kvik	k	T 27	22.0	7.5	3.0	Marna	4	0 Selmer Nesheim, Vanse
5 Ms Fred	k	T 20	49.2	16.6	5.7	Stabil	25	0 J Samuelsen m fl, Lista pr Farsund
6 Ms Lilly	k f	T 18	46.6	14.4	5.8	Rap	22	0 Jacob Hansen, Borhaug
7 Ms Maren	k	T 95	31.0	12.0	5.5	Aktiv	9	0 O Skollevoid m fl, Borhaug
8 Må Rap	k f	T 16	26.3	9.7	4.1	Rap	4	0 R Tønnesen, Lodshavn pr Farsund
9 Må Jellestø	k f	T 16	28.0	10.0	6.0	Rap	5	0 Kristian Hansen m fl, Vanse
11 Må Varnes	k f	T 15	28.0	7.0	4.5	Eagle	5	0 Olav Bækkedal m fl, Vanse

1) Omb. 1952.



NORDENS KOBBERSTOFF



Farkostens nummer, art og navn	Anvendelse	Materiale Byggeår	Lengde	Bredde	Dybde	Maskin, navn	Antall HK	F. & fangstb.	Eierens (den korresponderende reders) navn og postadresse
12 Må Sandø	k f	T 14	19.0	5.2	1.9	Atlanta	3	0	B Hansen m fl, Lodshavn pr Fars.
13 Ms Brekne- holmen	h	T 18	82.7	21.1	8.8	Vestkyst	40	0	Sander Tønnessen, Borhaug
14 Mk Vestby	h	T 20	75.1	21.5	8.2	Stabil	40	0	Adolf Olsen, Boraug
15 Mk Ceder	h	T 20	73.0	21.0	9.5	Stabil	40	0	Andreas Tønnessen, Borhaug
16 Må Vatne	k f	T ?	22.0	6.5	3.0	Rap	4	0	Tønnes Jakobsen, Borhaug
17 Må Kvik	k	T 17	21.0	6.5	2.3	Atlanta	4	0	A Tønnesen, Lodshavn pr Farsund
18 Må Sleipner	k	T 19	20.0	5.5	2.3	Sleipner	3	0	H Jacobsen, Lodshavn pr Farsund
20 Må Gåsungen	k	T 09	18.7	6.0	2.7	Palmer	3	0	Fr Hansen, Lunde pr Farsund
21 Ms Dagmar	f k	T 16	40.0	13.5	5.2	Grei	15	0	Ola Gabrielsen, Borhaug
22 Må Mång	f k	T ?	25.7	9.0	3.0	Vestkyst	4	0	Kristen Jacobsen, Borhaug
23 Ms Emyp	k h	T 16	42.0	16.5	6.0	Rap	22	0	Bjarne Hansen, Borhaug
24 Må —	k f	T 12	21.0	6.5	2.5	Fix	3	0	Kr Tollisen, Eigvåg pr Farsund
25 Må —	k f	T 19	23.0	7.5	3.0	Atlanta	3	0	R Danielsen, Lodshavn pr Farsund
26 Må Anna	k	T 17	21.0	6.5	3.0	Atlanta	4	0	A Tønnessen, Lodshavn pr Farsund
27 Må —	f k	T 15	20.0	6.0	2.5	Atlanta	3	0	H A Hansen, Lodshavn pr Farsund
28 Må Tryg	f k	T 12	22.0	8.5	3.5	Fairb.	3	0	Abraham S Skagen, Vanse
29 Må Fram	f k	T 14	23.0	9.0	4.0	Fairb.	3	0	Gunvald Sigersvold, Vanse
30 Må Ferd	k f	T 06	26.0	9.5	4.5	Atlanta	4	0	Henrik Hansen, Eigvåg pr Farsund
31 Må —	f k	T 13	19.5	5.5	2.0	Magnet	3	0	S Sakariassen, Eigvåg pr Farsund
32 Mk Torbjørg	h	T 80	70.9	18.8	9.3	Vestkyst	25	0	A Andreassen m fl, Vanse
33 Må —	f k	T 19	21.0	6.0	3.5	F. M.	3	0	Lars Olsen, Vanse
34 Må Snar	f k	T 09	19.0	6.5	3.0	C. Perf.	3	0	Adolf Berntsen, Vanse
35 Må Ploggen	f k	T 20	21.0	7.0	3.5	Brilliant	4	0	Matias S Listeid, Vanse
36 Ms Olaf	h k	T 19	48.0	15.5	6.3	Rap	29	0	Jørgen Larsen, Borhaug
37 Ms Mai	k h	T 20	49.7	15.9	5.8	Stabil	20	0	Johan Samuelsen, Borhaug
38 Må —	f k	T 18	20.0	7.0	2.5	Atlanta	4	0	O Larsen, Skjoldnæs pr Farsund
41 Må Tjørve	k f	T 24	23.0	7.0	3.0	Roald	4	0	Jørgen Tjørve m fl, Borhaug
42 Ms Lista	f k h	T 18	51.0	16.1	6.0	Vestkyst	15	0	Ole Stålesen, Borhaug
43 Ms Fart	h k	T 18	48.6	16.9	5.6	Rap	22	0	Marius Jansen, Borhaug
44 Ms Transport	h k	T 19	50.3	16.5	5.6	Grei	25	0	Gustav Olsen, Borhaug
45 Må Ester	f k	T 15	21.0	7.0	3.0	Atlanta	4	0	Oliver Larsen, Borhaug
46 Ms Tjersnes	h k	T 18	49.1	17.0	5.8	Stabil	20	0	Vilhelm Vessel m fl, Borhaug
48 Må Pil	f k	T 19	19.5	6.5	2.5	Atlanta	4	0	S Henriksen, Eigvåg pr Farsund
49 Ms Lodshavn	f k	T 07	32.0	12.0	7.0	Aktiv	11	0	I Neerland m fl, Lodshavn pr Fars.
50 Sk Laura	h	T 83	62.7	17.2	8.3	—	—	0	H F Thobiassen, Lundevåg pr Farsund
51 Ms Erna	k h	T 19	47.1	15.5	5.4	Grei	17	0	Lars A Tønnessen m fl, Borhaug
52 6/å —	f k	T 01	18.5	5.6	1.7	—	—	0	J Mosby m fl, Lunde pr Farsund
53 4/å —	f	T 01	11.5	4.1	1.2	—	—	0	Fr Hansen, Lunde pr Farsund
54 6/å —	k f	T 15	18.0	5.2	1.7	—	—	0	Fr Hansen m fl, Lunde pr Farsund
55 Ss Østby	h	T 20	66.0	21.0	8.9	—	—	0	Leiv Tønnessen m fl, Borhaug
56 Må Palmer ¹⁾	f k	T 07	29.0	11.5	4.0	Hein	8	0	J Larsen m fl, Skjoldnæs pr F.sund
57 j Brødrene	h	T 74	53.0	18.2	7.2	—	—	0	Oskar Olsen m fl, Borhaug
58 Ms Duen	h	T 07	56.0	22.0	7.2	Grei	12	0	Oskar Mikalsen, Borhaug
59 Må —	f k	T 19	19.2	6.5	2.5	Atlanta	2	0	P Villumsen, Lodshavn pr Farsund
60 Må —	k f	T 15	23.5	6.3	3.0	Americ.	8	0	Kornelius Frestad, Frestad pr Farsund
61 Ms Liv ²⁾	k	T ?	34.0	13.0	5.5	Rap	12	0	Anton Emanuelsen m fl, Borhaug
62 Må Roskjær	k	T 20	32.0	12.0	6.0	Gideon	8	0	S Henriksen m fl, Eigvåg pr F.sund
63 Mk Vår	h	T 13	82.8	19.6	7.7	Wichm.	40	0	Harald Hansen, Vanse
64 Mk Alfa	h k	T 03	63.9	18.8	7.1	Populær	35	0	Josef Jansen, Borhaug
66 Ms Vandliljen	h	T 14	67.1	21.4	7.5	Grei	26	0	Søren Reinartsen, Kviljo pr Farsund
67 Ms Vestheim	h	T 14	60.7	20.3	7.3	Stabil	25	0	Håkon Jacobsen, Borhaug

VA-L Lista — VA-O Oddernes.

Farkostens nummer, art og navn	Anvendelse	Materiale	Byggeår	Lengde	Bredde	Dybde	Maskin, navn	Antall HK	F. & fangstb.	Eierens (den korresponderende reders) navn og postadresse
68 Ms Ellen	h	T	?	56.0	17.5	7.0	Rap	24	0	Anton Stålesen, Huseby pr Farsund
69 Må Roald	k	T	?	20.0	7.0	2.5	Roald	4	0	Alfred Nilsen, Borhaug
70 Må Huseby	k	T	19	21.0	7.0	3.0	Atlanta	4	0	Abraham Huseby, Borhaug
71 Ms Sylvia	k	T	06	38.4	14.4	6.2	Hein	16	0	Jacob Ellertsen, Borhaug
72 Ms Gina	h k	T	15	45.8	18.3	7.5	Avance	35	0	H P Henriksen, Eigvåg pr Farsund

VA-LD. Lyngdal merkedistrikt.

f. t. ingen merkepl. fiskefarkoster

VA-N. Nes merkedistrikt.

1 Ms Terneholmen	k f	T	31	41.0	14.5	6.3	Union	20	0	Hans E Oisen, Andabloy
2 Må Fram	f k	T	00	25.0	8.0	3.0	Skandia	3	0	Adolf Olsen, Andabloy
3 Må Fram	f	T	32	23.0	8.0	6.0	Marna	6	0	Ole G Olsen, Andabloy
4 Må Fram 2	k f	T	17	31.0	11.5	6.0	Skandia	6	0	Johan Tobiassen m fl, Andabloy
5 Må Sjøgut	f k	T	12	23.0	11.0	4.0	Fairb.	3	0	T Larsen m fl, Ståbystrand pr Flek.
6 Må Fjeldså	k f	T	13	27.0	9.5	4.0	Alpha	4	0	A Pedersen, Fjeldså pr Flekkefjord
7 Må Mågen	t k f	T	12	22.0	7.5	3.5	Archim.	3	0	Ole S Gabrielsen, Andabloy
8 Må Brødrene	f k	T	05	26.0	10.0	4.0	Rap	7	0	Ole A Anabelo, Andabloy
9 Må Frithjof	k f	T	17	34.0	11.5	5.0	Hein	7	0	Joh Vallesfjord Vallesfj. pr Flek.fj.
11 Må Ella	f k	T	34	22.5	9.0	3.4	Solo	5	0	Johan Sørensen m fl, Andabloy
12 Ms Brødrene 2	f k	T	09	33.0	12.0	5.2	Hein	8	0	Aleksander Carlsen, Andabloy
14 Ms Fritjof	k f	T	00	30.0	11.0	5.0	Grei	10	0	Hans E Syvertsen m fl, Andabloy
16 Ms Gjøa	k f	T	32	46.0	16.4	7.0	Finnøy	50	0	A Jakobsen m fl, Sande pr Flek.fj.
17 Ms Lydig	k f t	T	16	37.0	13.5	7.0	Aktiv	9	0	Ole J Danielsen, Andabloy
18 Må Havsulen	k f	T	19	33.0	12.0	4.5	Rap	7	0	S Dybvik m fl, Kjeøy pr Flekkefjord
19 Må Mågen	f k	T	11	23.0	8.0	3.0	Vestk yst	5	0	Martin Danielsen, Andabloy
20 Ms Brødrene	k f	T	10	39.0	14.0	6.0	Rap	20	0	Bernhard Syvertsen, Andabloy
21 Ms Fhid	k f	T	19	37.0	13.0	6.0	Hein	12	0	Johannes Syvertsen, Andabloy
22 Må Fisk	k f	T	08	23.0	7.0	3.5	Fairb.	3	0	Gerhard Danielsen, Andabloy
23 Må Sjøgutten	k f	T	10	25.0	9.0	4.2	Aktiv	5	0	Rudolf Reinertsen m fl, Andabloy
24 Ms Amanda	k f	T	11	35.0	13.0	5.5	Rap	9	0	Teodor Olsen, Andabloy
25 Må Makrel	f k	T	32	23.0	8.5	3.5	Marna	6	0	Lars Andreassen, Andabloy
27 Må Kvik	t	T	05	26.0	9.0	4.0	Rap	7	0	Karl Fjeldså, Andabloy
30 Må Fairbank	k f	T	14	25.0	9.0	4.0	Fairb.	3	0	Peder P Løvik, Nes pr Flekkefjord
32 Ms Svalen	k	T	17	41.0	14.0	7.0	Rap	12	0	S Larsen, Grønnes pr Flekkefjord
33 Ms Ragnbild	k h	T	35	45.0	16.3	6.6	Union	40	0	Severin Midbe, Loga
35 Ms Sjøgutten I	f k	T	33	50.0	17.0	8.0	Union	40	0	K Olsen m fl, Drangeid pr Flekkefj.
36 Må Tela	t	T	22	20.0	6.2	2.7	F. M.	4	0	Ole Soland, Loga
37 Ms Anabeløy	f	T	13	36.0	12.5	7.0	Grei	10	0	Adolf Jensen, Andabloy
38 Ms Fram	f k	T	25	41.0	14.0	8.0	Rap	20	0	Nils P Unhammer, Nes pr Flekkefj.
39 Ms Lafjord	f k	T	17	42.0	14.5	6.5	Rap	22	0	Håkon Løvig m fl, Nes pr Flekkefj.
40 Ms Havørn	h k	T	29	42.0	14.6	6.6	Rap	20	0	Axel Thele, Svege pr Flekkefjord
41 Ms Fremad	k	T	28	40.0	13.5	6.0	Rap	22	0	Thorv. Paulsen, Andabloy
42 Ms Brødrene 2	k l	T	00	36.0	14.0	5.5	Rap	12	0	Ole A Anabeløy m fl, Andabloy

VA-O. Oddernes merkedistrikt.

1 Ms Tryg	k h	T	16	42.0	14.0	6.5	Rap	30	0	Trygve Nilson m fl, Flekkerøy
2 Ms Vesla	h k	T	34	38.0	14.5	6.7	Wichm.	20	0	T Karlsen m fl, Mebo, Flekkerøy

SHELL SOLAROLJE

Farkostens nummer. art og navn	Anvendelse	Materiale Byggeår	Lengde	Bredde	Dybde	Maskin, navn	Antall HK f. & fangstb.	Eierens (den korresponderende reders) navn og postadresse
3 Ms Veslemøy	k h	T'31	42.0	15.0	6.5	Wichm.	30	0 Andr Samuelsen m fl, Flekkerøy
4 Ms Stella	k	T'16	37.5	14.0	6.3	Saffle	30	0 T A Kristiansen m fl, Flekkerøy
5 Ms Anna	k f	T'26	36.3	13.5	6.4	Levahn	16	0 Arne Kristiansen, Flekkerøy
6 Mk Vik	k h	T'19	40.0	16.0	7.8	Hein	23	0 Johan A Nilsen m fl, Flekkerøy
7 Ms Evlyn	k h	T'31	42.0	15.5	6.5	Wichm.	30	0 Sigurd Pedersen Mebo, Flekkerøy
8 Ms Prøven 2	k	T'09	34.0	12.0	6.0	Levahn	10	0 Ole A Martinsen m fl, Flekkerøy
9 Ms Spring	k	T'05	32.5	11.5	6.0	Skandia	10	0 T Kristiansen, Flekkerøy
10 Ms Aud	f	T'29	40.0	13.0	6.5	Saffle	35	0 Sigurd Hansen m fl, Flekkerøy
11 Ms Trutt	k f	T'29	38.0	14.6	6.3	Wichm.	20	0 Tonnes A Martinsen, Flekkerøy
12 Ms Dagny	k h	T'17	38.8	14.5	6.8	Rap	26	0 O A Olsen m fl, Flekkerøy
13 Ms Ingrid	k h	T'16	46.8	15.0	7.9	Vestkyst	40	0 T I Martinsen m fl, Flekkerøy
15 Ms Rubh	k	T'25	36.5	13.3	6.5	Wichm.	16	0 Jacob Axelsen m fl, Flekkerøy
16 Ms Snefrid	k h	T'32	45.0	16.5	7.0	Wichm.	30	0 Charles Kristiansen m fl, Flekkerøy
17 Ms Flugt	f k	T'26	38.0	13.5	7.0	Rap	20	0 Guttorm Kristiansen m fl, Flekkerøy
18 Ms Mågen	k	T'05	31.5	10.8	5.3	Skandia	4	0 Alfred Reinertsen, Vågsbygden pr Kristiansand
19 Ms Lilian	k h	T'31	40.0	15.0	6.5	Wichm.	30	0 Lars Arnesen m fl, Flekkerøy
20 Ms Duen	k	T'06	32.0	11.5	5.0	Skandia	4	0 Karl Larsen, Flekkerøy
21 Ms Fjong	k h	T'30	40.5	15.3	7.3	Saffle	40	0 K J Kristiansen m fl, Flekkerøy
22 Ms Fancy	h k	T'33	43.0	16.0	6.7	Union	40	0 Kristian Karlsen m fl, Flekkerøy
23 Ms Laila	k h	T'31	43.0	16.3	8.0	Wichm.	40	0 G Guttormsen m fl, Mebo, Flekkerøy
24 Ms Sonja	l t	T'00	34.0	14.0	7.0	Sleipner	5	0 A Guttormsen m fl, Mebo, Flekkerøy
25 Ms Lyn	f k	T'28	43.0	16.0	7.7	Wichm.	30	0 Thomas T Nilsen m fl, Flekkerøy
26 Ms Ternen	k	T'07	33.9	11.9	4.4	Vestkyst	8	0 Gunsten Olsen m fl, Flekkerøy
27 Ms Ragnhild	k f	T'26	37.0	14.0	6.5	Stabil	25	0 Peder Sørensen m fl, Flekkerøy
28 Ms Stjernen	k	T'08	35.6	12.6	6.0	Skandia	6	0 Nils Olsen m fl, Flekkerøy
29 Ms Sjøblomsten	k	T'15	38.4	14.3	8.0	Rap	24	0 Kr Pedersen m fl, Flekkerøy
30 Ms Neptun	k f	T'28	37.0	14.5	6.5	Rap	24	0 T Karlsen m fl, Flekkerøy
31 Ms Prøven	k	T'08	36.0	13.0	4.4	Rap	15	0 Jakob Larsen m fl, Flekkerøy
32 Ms Hertha	h k	T'32	49.0	16.0	7.0	Wichm.	30	0 Tonnes Tønnessen m fl, Flekkerøy
33 Ms Morgengry	k h	T'08	33.0	12.0	6.0	Skandia	6	0 Daniel Bernhardsen, Flekkerøy
34 Ms Sofie	k h	T'07	35.0	12.5	6.5	Hein	14	0 R Pedersen m fl, Mebo, Flekkerøy
35 Ms Bien	k	T'03	35.4	11.8	5.0	Vestkyst	8	0 Ole Sørensen Enke, Flekkerøy
36 Ms Borghild	k h t	T'16	42.0	15.5	8.0	Nygrei	35	0 L K Reinhardsen m fl, Flekkerøy
37 Ms Løvspring	k h	T'18	34.0	13.0	5.5	Rap	12	0 Adolf Tellefsen m fl, Flekkerøy
39 Ms Lilli	k h	T'32	42.0	15.9	7.0	Wichm.	30	0 Jak Nilsen m fl, Kjære, Flekkerøy
40 Ms Rap ¹⁾	k h	T'00	35.0	13.0	5.5	Gideon	11	0 Johs Tønnessen m fl, Flekkerøy
41 Ms Dronningen	k f	T'28	37.0	15.0	6.6	Rap	29	0 T G Tønnessen m fl, Flekkerøy
42 Ms Holmblad	k	T'11	34.0	12.0	5.0	Skandia	6	0 Alfr Andreassen m fl, Flekkerøy
43 Ms Snøgg	k f h	T'31	42.0	15.0	6.3	Wichm.	25	0 P Pettersen m fl, Kjære, Flekkerøy
44 Ms Fremad	k h	T'19	38.0	13.4	6.6	Saffle	30	0 F Jørgensen m fl, Kjære, Flekkerøy
45 Ms Mågen	k	T'02	29.2	11.2	5.3	Hein	7	0 Oskar Gundersen, Flekkerøy
46 Ms Nøkken	k h	T'33	42.0	15.8	7.0	Wichm.	30	0 Petter Guttormsen m fl, Flekkerøy
47 Ms Djerv	k	T'03	30.0	12.0	5.0	Rap	9	0 Kristian Johannesen, Flekkerøy
48 Ms Doris	h k	T'34	50.0	18.0	8.3	Wichm.	40	0 Nils Gundersen m fl, Rislevik, Flekkerøy
49 Ms Gudrun	k	T'05	32.0	11.2	4.3	Fairb.	5	0 Thorkild T Berge m fl, Flekkerøy
50 Ms Bris	k h f	T'34	42.0	16.0	6.7	Union	30	0 Lars Karlsen m fl, Mebo, Flekkerøy
51 Ms Asta	k	T'27	38.0	14.4	7.0	Rap	24	0 Hjalmar Nilsen m fl, Flekkerøy
52 Ms Sinklar	k	T'04	31.0	11.0	6.0	Skandia	7	0 Tharal Jakobsen m fl, Flekkerøy
53 Ms Neptun	k	T'04	31.0	10.5	5.0	Rap	4	0 Kr S Kristiansen, Flekkerøy
54 Ms Astrea	k	T'08	33.0	13.0	5.3	Rap	12	0 Å Isaksen, Torstensnes pr Kr.sand
55 Ms Prøven 3	k	T'08	31.3	11.3	5.5	Populær	6	0 J Abrahamsen m fl, Torstensnes pr. Kr.sand

VA-O Oddernes — VA-R Randesund.

Farkostens nummer, art og navn	Anvendelse	Materiale	Byggeår	Lengde	Bredde	Dybde	Maskin, navn	Antall HK	F. S. fangstb.	Eierens (den korresponderende reders) navn og postadresse
56 Ms Kjellevik	k h	T	32	47.0	16.0	7.5	Wichm.	30	0	Norman Kjellevig m fl, Flekkerøy
58 Må Stenersnes	f	T	18	20.0	5.3	2.5	Marna	4	0	Å Isaksen, Torstensnes pr Kr.sand
59 Ms Skum I	k	T	33	48.0	17.0	8.0	Wichm.	30	0	Hjalmar Nilsen m fl, Flekkerøy
60 Ms Sjøbris	k h	T	31	44.0	16.0	7.0	Rap	35	0	Olaus Salvesen m fl, Flekkerøy
62 Ms Vårliv	h k	T	34	46.0	16.0	7.5	Brunv.	48	0	Sverre Andås, Flekkerøy
63 Må Kvik	f	T	14	20.7	5.0	2.7	Americ.	4	0	Norius Nilsen, Flekkerøy
64 Må Rap	f	T	20	19.2	5.8	2.2	Mianus	3	0	J Abrahamsen, Torstensnes pr Kristiansand
65 Ms Gerda	k f	T	32	40.0	15.8	6.5	Wichm.	30	0	K Abrahamsen m fl, Flekkerøy
66 Ms Løvspring	2 k f h	T	32	42.0	15.4	6.7	Nygrei	35	0	Georg Johannesen m fl, Flekkerøy
67 Mk Skudevik	h	T	28	56.0	16.0	7.0	Union	30	0	Anskar Kristoffersen m fl, Kjære, Flekkerøy
68 Må Svip	f	T	27	23.3	8.0	3.0	Populær	6	0	A Abrahamsen m fl, Torstensnes pr Kristiansand
69 Ms Storja	k	T	32	43.7	16.1	7.8	Brunv.	35	0	Nils O Andås m fl, Flekkerøy
70 Ms Birgitt	h f	T	31	42.0	15.0	6.5	Rap	29	0	Ole T Olsen m fl, Flekkerøy
71 Ms Ocean	h k	T	32	42.0	15.8	7.0	Wichm.	30	0	Karl Simonsen m fl, Flekkerøy
72 Ms Liberty	h k	T	33	45.3	16.5	7.3	Union	40	0	Martin Knudsen m fl, Flekkerøy
73 Ms Rugg	k h	T	33	48.0	18.0	8.0	Union	40	0	Torleif Tobiassen, Flekkerøy
74 Ms Gerd	k f h	T	25	38.0	16.0	7.0	Union	20	0	Arthur Abrahamsen m fl, Torstensnes pr Kristiansand
75 Ms Streif	h k	T	34	42.0	16.0	6.6	Union	30	0	T Kristiansen, Skålevik, Flekkerøy

VA-R. Randesund merkedistrikt.

1 Må Kvik	f	T	18	18.0	5.0	1.9	Palmer	2	0	M A Øigaren, Randesund pr Kr.sand
4 Ms Gunda	k	T	09	37.3	13.3	4.6	Skandia	6	0	M A Adnevik m fl, Randesund pr Kristiansand
5 Ms Moses	f	T	08	19.0	6.0	3.0	Fairb.	2	0	M A Adnevik m fl, Randesund pr Kristiansand
7 Ms Ternen ¹⁾	k	T	04	35.0	12.0	6.5	Skandia	6	0	Kr Eliassen m fl, Randesund pr Kristiansand
8 Må Kjeld	f	T	15	20.0	6.0	2.3	Sleipner	4	0	Kr Eliassen m fl, Randesund pr Kristiansand
9 Ms Måken	k	T	04	28.5	10.5	4.0	Fairb.	5	0	Kr A Kristiansen m fl, Randesund pr Kristiansand
10 Må Kvikk	f	T	19	19.5	6.0	3.0	Fairb.	3	0	Kr A Kristiansen m fl, Randesund pr Kristiansand
11 Ms Fram	k	T	07	33.0	12.0	7.0	Dan	5	0	T Grønnevold, Randesund pr Kristiansand
12 Ms Torsøy	k	T	04	32.0	12.0	6.5	Avance	12	0	Lauritz Tønnesen, Randøyane
13 Ms Bøygen	f k h	T	33	36.0	13.0	6.0	Avance	12	0	Isak Tønnesen, Randøyane
14 Må Sleipner	f	T	32	22.0	6.8	2.8	Sleipner	5	0	Dagfinn Nielsen, Randøyane
15 Må Snar	f	T	18	18.0	5.0	2.5	Argo	3	0	Tønnes Tomassen, Randesund pr Kristiansand
17 Må Nille ²⁾	f	T	11	21.3	6.0	2.5	Fairb.	2	0	Sverre Andreassen Korssund, Randesund pr Kristiansand
18 Ms Skum	k	T	17	35.0	13.0	6.0	Avance	12	0	Anton Andreassen, Randesund pr Kristiansand
19 Ms Erna	k h	T	04	30.7	10.8	5.7	Rap	12	0	Tønning Dvergsnes, Randesund pr Kristiansand
20 Ms John	k	T	06	31.7	11.6	5.5	Union	15	0	A A Dvergsnes, Randesund pr Kristiansand

Vest-Agder fylke.

— 490 —
VA-R Randesund.

Farkostens nummer, art og navn	Anvendelse	Materiale	Byggeh.	Lengde	Bredde	Dybde	Maskin, navn	Antall HK	F. & fangstb.	Eierens (den korresponderende reders) navn og postadresse
21 Ms Neptun	h k	T	33	45.0	15.0	7.0	Union	30	0	Ingvard Berntsen Dvergsnes m fl, Randesund pr Kristiansand
22 Ms Sjøsprøit	f k h	T	31	45.8	15.9	6.4	Nygrei	35	0	K Karlsen m fl, Randesund pr Kristiansand
24 Må Vipa	f	T	17	20.0	6.0	1.8	Falken	3	0	G N Tømmerstø, Randesund pr Kristiansand
26 Ms Fri	k	T	04	30.0	11.5	4.8	Grei	4	0	S Sørensen m fl, Randøyane
27 Må Tora	f	T	16	18.5	5.5	2.6	Vestkyst	4	0	Th D Torsøy m fl, Randøyane
28 Må Nyland	f	T	13	20.0	6.0	2.0	Sleipner	4	0	L Tønnesen m fl, Randøyane
29 Må Resolut	f	T	19	19.7	6.0	2.5	Marna	4	0	Syvert Salvesen m fl, Randøyane
30 Ms Kvikk ¹⁾	k	T	05	33.3	11.9	5.8	Vestkyst	8	0	S Stangenes m fl, Randesund pr Kristiansand
31 Må Hilda Elisabet	f	T	17	20.0	6.0	2.5	Americ.	4	0	S Stangenes m fl, Randesund pr Kristiansand
32 Må Fjeldvik	f	T	33	21.0	6.0	3.0	Sleipner	5	0	Konrad Tønnessen, Randesund pr Kristiansand
33 Må Petronelle	f	T	19	18.5	6.0	2.5	Otteren	3	0	G Spilling, Randesund pr Kr.sand
34 Ms Agnes	k	T	06	33.0	11.7	6.0	Skude	12	0	A O Stangenes, Randesund pr Kristiansand
35 Ms Voie	k	T	03	32.0	11.5	5.0	Skandia	6	0	A Karlsen m fl, Randesund pr Kristiansand
37 Ms Anna	k	T	02	30.0	11.0	5.0	Vestkyst	8	0	M Hansen, Randesund pr Kr.sand
38 Ms Tom	k	T	09	33.0	12.0	4.5	Saffle	16	0	B Bendiksen m fl, Randesund pr Kristiansand
39 Må Nøkken	f	T	17	19.0	5.5	3.0	Fairb.	2	0	M Hansen, Randesund pr Kr.sand
40 Må Irma	f	T	20	19.0	5.5	3.5	Meteor	3	0	S Sørensen, Randesund pr Kr.sand
41 Må Astrid	f	T	17	19.4	5.0	2.2	Waterm.	4	0	Julius N Kalvøy, Randøyane
42 Må Ørnen	f	T	17	19.0	5.0	2.0	Americ.	2	0	Efraim Ommundsen, Randøyane
43 Må Proven ²⁾	k	T	06	33.0	11.2	6.7	Union	15	0	T Pettersen, Randesund pr Kr.sand
44 Må Bamsen	f	T	75	16.5	6.3	3.0	Sleipner	4	0	G Petersen, Randesund pr Kr.sand
45 Ms Rap ³⁾	k	T	04	32.3	11.8	6.2	Rap	12	0	Knud L Stangens, Randesund pr Kristiansand
46 Må Ternen	f	T	17	19.1	5.6	2.2	Sleipner	4	0	T T Tangen, Randesund pr Kr.sand
47 Må Trust	f	T	15	20.0	6.0	2.8	Fairb.	3	0	B Bendiksen m fl, Randesund pr Kristiansand
48 Ms Mågen	k	T	06	34.3	12.3	5.0	Stabil	8	0	Tomas Kristensen, Randøyane
49 Ms Fremad	k	T	04	33.0	11.8	5.3	Populær	6	0	Ånen Kristensen, Randøyane
50 Ms Fram	k	T	00	27.0	10.5	4.5	Skandia	6	0	Knud A Herey, Randesund pr Kristiansand
51 Må Lyna	f	T	19	20.0	5.7	2.3	Sleipner	4	0	Ole Tellefsen, Randøyane
52 Ms Trygg	k	T	05	35.5	12.0	5.5	Nygrei	20	0	I O Ødegård, Randesund pr Kr.sand
53 Må Nuddi	f	T	17	18.0	5.5	2.5	Americ.	2	0	Th Abrahamsen, Randøyane
54 Må Ternen	f	T	12	20.0	5.4	2.2	Waterm.	4	0	Emil Ommundsen, Randøyane
55 Ms Olga Elisabeth	f k	T	05	33.0	12.0	7.5	Avance	12	0	Severin D Torsøy, Randøyane
56 Må Tordis	f	T	12	19.0	7.0	3.0	Fairb.	3	0	S Kvarenes, Randesund pr Kr.sand
57 Ms Donn	k	T	02	29.5	11.3	5.5	Otteren	5	0	S H Grønnevoll, Randesund pr Kristiansand

1) 2. Omb. 1925. 3) Omb. 1925.



NORDENS KOBBERSTOFF



VA-R Randesund — VA-SR Spangereid.

Farkostens nummer, art og navn	Anvendelse	Materiale Byggeår	Lengde	Bredde	Dybde	Maskin, navn	Antall HK	F. & fangstb.	Eierens (den korresponderende reders) navn og postadresse
58 Må Pirathe	t	T14	21.0	6.0	2.3	Fairb.	3	0	L Tønnesen, Randesund pr Kr.sand
59 Må Ruska	f	T02	17.2	6.2	2.3	Excell.	3	0	E Salvesen, Randesund pr Kr.sand
60 Må Snipa	f	T16	20.0	5.8	2.6	Fairb.	3	0	K Romstøl, Randesund pr Kr.sand
61 Må Kvik	f k	T21	19.5	6.2	2.9	Kvik	4	0	L Syvertsen, Randesund pr Kr.sand
62 Må Guldregn	f	T19	20.0	6.0	2.5	Stanley	7	0	Torgny Olsen Vavik m fl. Randesund pr Kristiansand
65 Må Framkomst	f	T21	19.0	6.0	1.8	Sleipner	3	0	Emil Olsen, Randesund pr Kr.sand
66 Må Ida	f	T22	18.0	6.0	2.5	Americ.	4	0	A Gabrielsen m fl, Randesund pr Kristiansand
67 Må Ørnen	f	T19	21.0	6.5	2.7	Sleipner	5	0	Olav Ågesen, Randøyane
68 Ms Svanen	t	T99	29.3	11.2	5.0	Skandia	6	0	A Andreassen, Randesund pr Kristiansand
69 Ms Flid	f k	T10	35.0	12.0	5.0	Hein	12	0	Efraim Ommundsen m fl, Randøyane
70 Ms Ravn ¹⁾	f k	T08	36.0	12.5	6.5	Avance	20	0	R Karlsen, Randesund pr Kr.sand
72 Ms Primrose	k f	T25	38.3	14.0	7.5	Rap	20	1	Lars Tønnesen, Randesund pr Kristiansand
73 Må Liv	f	T25	20.0	6.0	2.5	Real	4	0	Lars Tønnesen m fl, Randesund pr Kristiansand
74 Ms Svint	k	T00	31.0	11.0	7.0	Rap	7	0	Karl Henriksen m fl, Randøyane
75 Må Uræd	f	T26	19.0	6.0	2.3	Sleipner	3	0	F Adnevik, Randesund pr Kr.sand
76 Ms Glimt	k	T31	41.0	15.4	7.7	Nygrei	30	0	Kristen Ågesen m fl, Randøyane

VA-SR. Spangereid merkedistrikt.

1 Ms Flid	h k	T18	44.8	16.8	6.1	Vestkyst	25	0	Konrad Andersen, Spangereid
4 Ss Olga	h k	T97	37.6	14.5	5.6	—	—	1	Rudolf Larsen, Svinøy
5 Ms Dagny	h k	T10	42.0	16.0	7.7	Verdan.	22	0	Adolf Abrahamsen m fl, Spangereid
6 Ss Naia	h k	T97	37.0	14.0	8.0	—	—	0	Kristian Hansen m fl, Spangereid
10 Må Jåsund	k f	T19	32.0	12.0	6.0	Hein	8	0	Tom Andreasen m fl, Spangereid
11 Må Jåsund I	k f	T?	33.0	11.0	4.5	Vestkyst	8	0	Arjan Andreasen m fl, Spangereid
12 Må Ringholm	f	T15	18.4	5.9	2.3	Pan	2	2	Jørgen Martinsen m fl, Spangereid
13 Ms Brødrene	h	T03	40.0	13.4	4.4	Skandia	10	0	Jørgen Hansen, Lindesnes
14 Ms Karoline	f k	T07	39.0	15.0	6.2	Populær	12	1	Carl Martinsen, Spangereid
15 Må Gaksem	k f	T16	30.0	10.0	3.7	Skandia	7	0	Trygve Gabrielsen, Lindesnes
18 Ms Daggrø	f k	T90	34.5	13.0	5.3	Alpha	4	0	Th Abrahamsen, Spangereid
20 Ms Solid	h k	T95	35.0	15.0	4.7	Trygg	8	0	Karl Kristensen m fl, Spangereid
21 Ms Marie	h	T03	38.0	16.0	6.0	Skandia	10	0	Thorval Pedersen, Lindesnes
25 Må Bjodden	k	T04	26.0	8.0	4.2	Rap	6	0	Tideman Reme m fl, Spangereid
26 4/å	k f	T?	17.0	6.0	2.7	—	—	2	Anen Ariansen, Spangereid
27 Må Jåsund 2	k	T16	32.0	10.5	4.0	Atlanta	10	0	Herman Hansen m fl, Spangereid
28 Ms Stabil	k	T19	36.0	14.0	6.0	Stabil	12	0	Andr A Fleseland m fl, Spangereid
30 Må Vinder	k	T14	30.0	9.5	3.5	Neptun	6	0	Julius Tharaldsen m fl, Spangereid
31 4/å	k f	T?	18.0	6.0	3.0	—	—	2	Gabriel Larsen m fl, Spangereid
32 Må Svennevik	k	T18	32.0	11.5	5.0	Neptun	10	0	Th Christensen m fl, Spangereid
33 Ss Pallykarp	h	T98	38.7	16.1	5.5	—	—	0	Sillus Samuelsen, Spangereid
34 Må Norman	k	T18	31.0	10.0	4.0	Neptun	10	0	August Larsen, Spangereid
35 Må Mågen	k	T17	29.0	8.0	3.0	Wichm.	4	0	Tharald Jørgensen, Lindesnes
36 Må Lilly	h f	T17	21.0	6.8	2.5	Atlanta	4	0	Gustav Nilsen, Lindesnes
37 Må Lyn	h f	T14	17.6	5.0	2.6	Levahn	3	0	Sigurd Jørgensen, Lindesnes
38 Må Lindland	k f	T14	31.0	9.0	4.0	Neptun	10	0	Gustav N Lindland, Spangereid
39 Må Reme	f t	T19	22.0	6.0	2.5	Atlanta	4	1	Jahn Olsen, Spangereid
40 Må Karlus	k	T16	18.5	5.3	3.0	Atlanta	2	0	Thorvald Jakobsen, Spangereid
41 Må Fladstad	f	T00	19.0	6.0	2.5	Sleipner	3	0	Thorvald Larsen, Spangereid

Vest-Agder fylke.

— 492 —

VA-SR Spangereid — VA-S Søgne.

Farkostens nummer, art og navn	Anvendelse	Materiale	Bysgeår	Lengde	Bredde	Dybde	Maskin, navn	Antall HK	F. & fangstb.	Eierens (den korresponderende reders) navn og postadresse
42 Må Vårø	t k	T	15	23.0	6.0	4.0	Atlanta	4	0	Odin Taraldsen, Spangereid
43 Må Kvik	k	T	15	18.5	6.0	4.0	Marna	4	0	Sverre Sørensen, Lindesnes
44 Må Terne	k	T	19	19.5	6.0	3.0	Pan	3	0	Tom Andreassen m fl, Spangereid
45 Ms Flid	h	T	19	44.0	16.0	7.0	Bjørn	25	0	Th Thorkildsen m fl, Spangereid
47 Må Mågen	k	T	13	20.0	6.0	2.4	Atlanta	3	0	Ole A Olsen, Spangereid
49 Ms Alexander	h	T	20	49.1	16.2	6.3	Avance	25	0	Bernhard Hansen, Lindesnes
52 Ms Våge	f k	T	07	39.0	14.0	7.0	Rap	18	0	Anders Karstensen, Lindesnes
54 Ms Hildur	t h	T	09	45.0	19.0	7.0	Populær	20	0	M R Flatebø m fl, Lindesnes
55 6/å —	f	T	10	17.6	5.8	2.0	—	—	0	Jakob Olsen m fl, Spangereid
56 Må Spangereid	f	T	?	28.5	10.0	4.0	Skandia	5	0	Thv Tønnesen, Spangereid
57 Må Fred	k	T	22	20.0	4.5	2.5	Marna	4	0	Nils Jørgensen, Lindesnes
58 Må Sjøfuglen	k	T	18	21.0	6.0	3.5	Marna	4	0	Ingvald Nilsen, Spangereid

VA-SD. Spind merkedistrikt.

1 Ms Tordenskjold	k f	T	04	31.0	11.0	6.0	Rap	15	0	Lars Fjeld, Spind
3 6/å —	f	T	80	19.5	7.5	2.2	—	—	0	Jacob E Jacobsen, Spind
4 6/å —	f	T	90	17.9	5.0	1.6	—	—	0	Lars Sigbjørnsen, Spind
5 6/å —	f	T	10	17.7	5.2	1.8	—	—	0	Gabriel J Larsen, Spind
6 Ms Bremen	k h	T	32	39.8	14.5	6.1	Rap	17	0	Thorvald Hansen m fl, Spind
7 6/å —	f	T	00	17.5	6.0	1.5	—	—	0	Osmund Jakobsen, Spind
8 4/å —	f	T	?	17.0	5.0	3.0	—	—	0	Tolli Olsen, Spind
9 4/å —	f	T	20	17.7	4.7	1.8	—	—	0	Zacarias Jacobsen, Spind
10 8/å —	f	T	13	18.0	5.3	1.8	—	—	0	Ole T Olsen, Spind
11 4/å —	f	T	?	17.0	5.0	?	—	—	0	Øisten Simonsen, Spind
12 4/å —	f	T	?	18.0	4.7	2.5	—	—	0	Anton Olsen m fl, Spind
13 4/å —	f	T	04	18.0	5.0	2.5	—	—	0	Bernhard Berntsen, Spind
14 Må Bjørn	k f	T	?	23.0	8.0	3.0	Mohawk	4	1	Hans Pedersen, Spind
15 Må Ullersø I	k f	T	19	21.0	6.5	3.0	Motor	4	1	Peder Tobiassen, Spind
18 Må Frøia	k	T	17	20.0	6.8	2.4	Atlanta	4	0	Teodor Enoksen, Spind
19 Må Tor	k	T	20	24.0	8.0	2.8	Atlanta	4	0	Tobias Olsen, Spind
20 Må Rask	f k	T	15	20.5	5.5	4.0	Atlanta	3	0	Anton Olsen, Spind
21 Må Mågen	f k	T	14	21.0	7.0	2.8	Mianus	3	1	Gabriel M Gabrielsen, Spind

VA-S. Søgne merkedistrikt.

1 Ms Songvår ¹⁾	k	T	07	33.0	12.0	7.0	Tryg	12	1	Hans Oluf Hansen, Ny-Hellesund
2 Må Hanna	f	T	26	18.7	6.0	2.5	Marna	3	0	Hans Johansen, Eik, Søgne
3 Ms Blesvig	k	T	04	30.0	10.7	4.8	Levahn	4	0	Johan M Tønnesen, Ny-Hellesund
4 Må Skepp	f	T	21	19.0	6.0	2.5	Gray	3	0	Ole Simonsen, Høllen i Søgne
5 Ms Prøven ²⁾	k	T	01	30.0	11.0	5.5	Rap	9	0	And Olsen m fl, Romsviken
6 Må —	f	T	17	19.0	5.6	2.4	Ferro	3	0	Ingvald Olsen, Romsviken
7 Ms Ragna	k	T	04	30.0	10.5	5.0	Rap	4	0	Rasenius O Borø, Søgne
8 Må —	f	T	13	18.0	5.0	2.3	Americ.	2	0	G M Johansen, Søgne
9 Må —	f	T	18	18.0	4.5	2.3	Americ.	3	0	Einar Andreassen, Søgne
10 Må Mona	f	T	19	19.0	6.0	2.5	Marna	4	0	Kristian Salemonsens, Hallandvik
11 Må Svanevåg	f	T	20	20.0	6.0	2.0	Marna	4	0	Bjarne Olsen, Hallandvik
12 Må Grisen ³⁾	f	T	80	20.0	6.5	2.4	Marna	4	0	Kristian Rasmussen, Hallandvik
13 Ms Mågen	k	T	08	32.0	11.5	5.0	Rap	12	0	Bernh Nodenes, Søgne
14 Må Ternen	f	T	19	20.0	6.0	2.5	Marna	4	0	Th D Tånevig, Tånevik i Søgne
15 Ms Mai	k h	T	16	47.7	16.5	7.1	Skandia	30	0	Hjalmar Jensen, Søgne
16 Ms Karoline ⁴⁾	k	T	10	34.0	12.0	6.0	Skandia	6	0	Petter Anensen, Søgne
18 Må Eila	f k	T	30	21.0	5.2	2.7	Marna	4	0	Selmer S Borø, Hallandvik
19 Må Borø	k f	T	16	21.0	6.7	2.9	Rap	4	0	Georg O Borø, Hallandvik

Farkostens nummer, art og navn	Anvendelse	Materiale Byggeår	Lengde	Bredde	Dybde	Maskin, navn	Antal HK	F. & fangstb.	Eierens (den korresponderende reders) navn og postadresse
20 Må Mai	f	T19	20.0	6.0	2.4	Marna	4	0	Severin Borø, Hallandvik
21 Ms Flid ¹⁾	k	T05	37.3	12.5	6.4	Rap	14	0	Aksel A Borø m fl, Hallandvik
22 Må Vig	fk	T24	20.0	5.3	2.4	Sangvik	3	0	Aksel A Borø, Hallandvik
23 Må Svanen	f	T21	20.0	6.3	2.8	Marna	3	0	Magnus Mortensen, Søgne
25 Må Svalen	f	T08	19.0	6.0	1.9	Fairb.	3	0	Jørgen Olsen, Hallandvik
27 Må Grei	f	T19	20.0	5.5	2.3	L. Grei	4	2	Petter A Borø m fl, Hallandvik
28 Må Romsvik	f	T05	19.1	5.1	2.5	Vestkyst	3	0	August P Romsvik, Romsviken
29 Må Ternen	f	T16	22.0	5.5	2.5	Sleipner	4	0	Ole P Romsvik, Romsviken
30 Må Terna	f	T20	18.0	5.7	2.4	Sangvik	3	0	Andreas Thorkildsen, Hallandvik
31 Ms Svalen	hk	T31	40.7	15.3	6.4	Rap	24	0	Thomas Govertsen, Alo
32 Ms Alo	fk	T30	38.8	14.3	6.3	Rap	24	0	Torkel Govertsen, Alo
34 Må Kolja	f	T16	20.0	6.0	2.5	Americ.	4	0	Hans A Kristiansen, Søgne
35 Må Lyn	ft	T13	17.5	5.0	2.1	Detroit	2	0	Karl K Langenes, Søgne
36 Må Sleipner	f	T17	22.0	5.5	2.5	Sleipner	4	0	Ole B Berge m fl, Søgne
37 Må Marie	f	T00	17.0	5.0	2.5	Americ.	2	0	Sverdrup Trysnes, Søgne
40 Må Ternen	k	T06	19.0	4.8	1.6	Americ.	2	0	Andreas Endresen, Romsviken
41 Ms Havsulen	f	T08	34.0	11.8	6.0	Gideon	13	0	Andreas Lund m fl, Romsviken
44 Må Stjernø	k	T18	21.0	5.0	3.0	Sleipner	4	0	Andreas Lund m fl, Romsviken
45 Ms Rap	k f	T27	41.0	15.0	6.0	Rap	24	1	Oskar Olsen Salthaug, Søgne
47 Ms Sigfrid	k	T ?	30.0	11.5	4.0	Dan	5	0	Thomas Thomassen m fl, Søgne
48 Må Spionen	f	T18	20.0	6.0	2.5	Marna	3	0	Salve Larsen m fl, Alo
49 Må Håbet	f	T15	20.0	6.0	2.5	Sleipner	4	0	Ole G Olsen, Alo
50 Ms Trysfjord	k	T94	29.5	11.5	4.0	Rap	12	0	T Bærentsen Trysnes, Alo
51 Må Nelly	f	T19	21.0	6.5	2.5	Rap	4	0	T Bærentsen Trysnes, Alo
52 Ms Trysfjord	t	T18	58.0	21.2	8.1	Rap	45	0	Tommas Jensen, Søgne
53 Ms Nøkken	k	T04	31.0	11.0	3.5	Rap	7	0	Søvrin Hansen m fl, Søgne
54 Ms Gustav	k	T98	34.0	13.0	4.5	Rap	14	0	Henrik T Røstad, Søgne
57 Må Kvik	f	T98	19.0	5.5	1.5	Levahn	3	0	Peter Nilsen, Søgne
58 Ms Alma	k	T05	29.5	12.0	4.5	Rap	7	0	Bent A Røstad, Søgne
59 Må Kina	f	T20	20.0	6.0	2.4	Mianus	5	0	Kalmar D Langenes, Søgne
60 Må Sløva	f	T13	22.0	6.3	3.0	Fairb.	2	0	Salomon Amundsen, Hallandvik
61 Mk Sille Marie	h	T12	52.8	18.4	5.6	Tryg	14	0	Hans Salomonsen, Søgne
62 Må Fiskeren	f	T19	22.0	7.0	2.5	Marna	4	0	Petter Nilsen, Alo
63 Sk Hermanda	h	T85	65.0	18.0	8.8	—	—	0	Hjalmar Jensen, Søgne
64 Må Lerka	f	T22	20.0	6.0	2.3	Marna	4	0	Lars Bendiksen, Hallandvik
65 Må Mai	f	T20	20.0	6.0	2.8	Solo	3	0	Ole Nikolaisen, Hallandvik
66 Må Inga	f	T18	20.0	6.3	2.5	Marna	4	0	Gustav E Vigebo, Søgne
67 Må Flid	f	T20	19.5	6.0	2.8	Atlanta	3	0	N Nikolaisen, Hallandvik
68 Må Juni	f	T20	20.0	6.0	2.3	Marna	4	0	Anton Salmonsens m fl, Søgne
69 Må Tryg	f	T18	18.0	6.0	2.3	Americ.	4	0	Hans Hansen, Alo
70 Må Skarp	f	T18	18.3	5.6	2.7	Falken	3	0	Kristian G Søvik, Søgne
72 Må Borghild	fk	T19	22.0	6.0	2.5	Rap	4	0	Johan Jørgen Jensen, Alo
73 Må Nordland	fk	T11	26.0	9.0	3.5	Odderø	6	0	Werner Myhrstad, Søgne
74 Må Kjek	f	T22	19.0	5.5	2.5	Americ.	2	0	Th Salemonsens m fl, Hallandvik
76 Må Kvik	f	T18	20.0	6.0	2.5	Americ.	4	0	Thomas Thomassen, Søgne
77 Må Wunder	f	T ?	17.0	5.0	2.5	Vonder	3	0	Arthur Jensen, Søgne
78 Ms Syd	k	T17	40.0	15.0	4.5	Vestkyst	15	0	T Bærentsen Trysnes, Alo
79 Ms Kumlefjord	kf	T22	39.0	14.5	7.3	Rap	29	0	Edvard Vigebo, Søgne
80 Mk Sigurd A	ht	T29	64.2	14.4	8.7	Bolind.	120	1	P Govertsen, Alo
82 Ms Magen 2	kf	T24	36.0	14.0	7.0	Rap	15	0	Kalmar D Langnes, Søgne
83 Ms Agder	kf	T08	37.5	13.4	5.5	Skandia	6	0	Petter Pettersen m fl, Romsviken
85 Ms Lommen ²⁾	k	T06	36.0	14.0	6.5	Tryg	10	0	Thorstein Larsen, Alo
86 Ms Sørheim	kf	T16	38.0	13.0	6.2	Rap	17	1	Syvvert Langnes m fl, Søgne

Farkostens nummer, art og navn	Anvendelse	Materiale Byggeår	Lengde	Bredde	Dybde	Maskin, navn	Antall HK	F. & fangstb.	Eierens (den korresponderende reders) navn og postadresse
87 Ms Hellevig	k f	T'25	37.5	14.0	6.3	Rap	20	0	A P Romsvik m fl, Søgne
88 Ms Vårbud	f k	T'26	36.0	14.0	6.0	Rap	20	0	Johan Johansen m fl, Søgne
89 Må Kari	f	T'18	20.0	4.0	2.5	Sleipner	4	0	Simon Ofienes, Hallandvik
90 Ms Liv	k	T'24	40.8	15.6	6.7	Wichm.	20	0	Hans Lund, Romsviken
91 Ms Langholmen	k f	T'?	30.0	6.5	3.0	Levahn	4	0	Tønning Andresen, Hallandvik
92 Ms Renneholmen	k h	T'30	47.0	16.5	7.3	Union	30	0	Hans O Hansen m fl, Ny-Hellesund
93 Ms Von	h k f	T'31	41.5	15.2	7.0	Rap	29	0	Torvald Vigebo, Alo
94 Ms Tånevik	h k	T'31	47.0	16.5	7.3	Skandia	40	0	Th Danielsen m fl, Tånevik i Søgne
95 Ms Helene	h k	T'19	49.8	17.2	5.3	Grei	20	0	Jens Jensen, Trysnes, Søgne
96 Ms Gunvor	f k h	T'32	43.0	15.0	6.2	Rap	29	0	Bernt Andresen m fl, Ny-Hellesund
97 Ms Tri	f k h	T'32	45.0	16.0	7.3	Rap	35	0	Albert Bentsen, Søgne
98 Ms Nelly	k h	T'32	44.9	15.8	6.4	Gideon	35	0	Tobias Berntsen, Alo
99 Må Skarven	f	T'02	18.0	5.2	2.0	Sangvik	3	0	Tønnes Reinertsen, Hallandvik
100 Må Kvik	f	T'10	17.3	5.0	1.3	Marna	3	0	Tobias S Hallandvig, Hallandvik
101 Må Parat	f	T'20	19.5	5.8	2.3	Meteor	3	0	Richard Magnusdal, Søgne
102 Må Vårli	f	T'24	19.0	6.0	2.4	Rollo	3	0	Andreas Pettersen, Hallandvik
104 Må Kjell	f	T'21	17.4	5.3	2.3	Americ.	2	0	Hans Juliussen, Hallandvik
105 Må Liv	f	T'27	18.0	6.3	2.5	Marna	3	0	Kristian A Føreid, Høllen i Søgne
106 Må Hilda	f	T'22	16.0	5.0	2.5	Atlanta	3	0	Tønnes Beutsen, Høllen i Søgne
107 Må Gerda	f	T'29	19.0	6.0	3.0	Sleipner	4	0	Arihur Andersen, Søgne
108 Må Dana	f	T'32	18.0	5.3	2.3	Marna	3	0	Gerhard Andersen, Søgne
109 Må Krabben	f t	T'03	18.0	6.0	2.5	Sangvik	4	0	Andreas Salomonsen, Søgne
110 Må Duen	f	T'25	19.0	6.0	2.5	Sangvik	3	0	Petter Olsen, Trysnes, Alo
111 Må Glimt	f	T'29	20.5	6.3	3.0	Marna	3	0	Sigm Ingvaldsen, Ny-Hellesund
112 Må Rap	f	T'08	17.0	5.5	3.5	Sangvik	3	0	Hans J Romsvig Romsviken
113 Må Østvik	f	T'29	19.0	6.0	2.5	Marna	3	0	Werner Myhrstad, Hallandvik
114 Må Odd	f	T'28	19.0	6.5	2.5	Marna	4	0	Sigurd Severinsen, Hallandvik
115 Må Vik	f	T'26	19.0	6.0	2.5	Marna	3	0	Sverre Antonsen, Hallandvik
116 Må Snar	f	T'30	20.0	6.0	2.8	Marna	4	0	Ingvald Karlsen, Ny-Hellesund
117 Må Fram	f k	T'?	19.0	6.0	2.5	Marna	4	0	Hans Olsen, Borø, Hallandvik
118 Må Liv	f k	T'?	18.5	5.5	2.3	Marna	4	0	Rasenius Olsen, Borø, Hallandvik
119 Må Håbet	f k	T'32	20.0	6.3	2.8	Marna	4	0	G Olsen m fl, Borø, Hallandvik
120 Må Hildur	f k	T'16	22.0	6.3	2.7	Americ.	4	0	A Ovesen, Ny-Hellesund
121 Må Ada	f k	T'30	20.0	5.8	2.5	Marna	4	0	A Birkeland, Ny-Hellesund
122 Må Nora	f k	T'16	21.0	5.5	2.5	Sleipner	4	0	Georg Sangesland, Ny-Hellesund
123 Må Al	f k	T'?	18.0	5.2	2.0	Levahn	3	0	Norius Nilsen, Hallandvik
124 Må Sand	f	T'20	19.0	4.0	2.0	C. Perf.	3	0	J August Andersen, Romsviken
125 Må Rosa	f	T'32	19.0	6.0	3.5	Marna	3	0	Enok Isaksen, Hallandvik
126 Ms Ida	h k	T'33	48.9	17.3	6.7	Rap	35	0	Hans Andresen, Ny-Hellesund
127 Mk Lill	h k	T'95	63.0	18.4	8.4	Skandia	16	0	Kr Andreassen, Høllen i Søgne
128 Ms Breivik	h k	T'11	33.6	12.3	4.8	Vestkyst	10	0	John Andreassen, Søgne
130 Ms Leik	h t	T'35	55.0	15.0	7.0	Wichm.	30	0	John Andreassen, Søgne

VA-SA. Sør-Audnedal merkedistrikt.

1 4/å —	f	T'02	16.0	3.7	1.7	—	—	0	Karl K Naversund, Sør-Audnedal
2 Sk Petrellen	h	T'01	45.0	14.0	6.5	—	—	0	Bjørn Stensland, Svinøy
3 Må Pan	f	T'?	18.7	5.5	2.7	Atlanta	4	2	O G Underøy m fl, Sør-Audnedal
4 Må Vigør	f k	T'?	25.0	8.5	3.5	Marna	6	0	Karl Olsen m fl, Svinøy
5 Må —	f	T'31	20.0	6.0	3.0	Marna	3	1	Johan Johansen, Sør-Audnedal
7 Må —	f k	T'23	20.0	6.1	2.4	Atlanta	4	1	Th Tobiansen, Sør-Audnedal
8 Mk City I	h	T'93	58.7	17.0	7.6	Wichm.	30	0	P Haslund m fl, Svinøy
9 4/å —	f	T'92	17.4	4.8	1.3	—	—	0	Otto Borufsen, Sør-Audnedal
10 Ms Lyder Horn	h k	T'21	40.0	13.9	6.5	Gideon	15	0	Adolf Reiersen m fl, Svinøy

VA-SA Sør-Audnedal — AA-T Tvedestrand.

Farkostens nummer, art og navn	Anvendelse	Materiale	Byggear	Langde	Bredde	Dybde	Maskin, navn	Antall HK	F. & fangstb.	Eierens (den korresponderende reders) navn og postadresse
12 Sk Vega	h	T	69	62.5	18.4	7.8	—	—	0	Helmer Pedersen, Svinøy
14 Må Anny	k f	T	22	23.5	8.3	3.5	Marna	4	0	Birger Jacob, Svinøy
17 4/å —	f k	T	87	17.8	5.3	1.3	—	—	0	Ricard Olsen, Avika
18 4/å —	f	T	01	17.0	6.0	1.8	—	—	0	G P Tjøm, Sør-Audnedal
19 4/å —	f	T	91	15.5	6.0	1.7	—	—	0	S Tobiassen, Sør-Audnedal
20 Må Glygg	f	T	14	23.4	7.1	2.9	Marna	6	0	Toralf Danielsen, Svinøy
22 Mk Måsen	h	T	01	46.0	14.5	6.5	Union	30	0	Bjørn Stenslaid, Svinøy

Aust-Agder fylke.

AA-A. Arendal merkedistrikt.

2 Ms Gulla	n f	T	31	34.3	13.2	6.0	Nygrei	20	0	Selmer Huseby, Arendal
3 Ms Spleis	h k	T	32	39.4	14.9	6.6	Rap	24	0	N M Jacobsen m fl, Arendal
4 Ms Thyra	k f h	T	31	34.0	12.8	6.5	Rap	17	0	Samuel Karlson Sand, Arendal
5 Må Storeslem	k	T	32	21.0	7.0	3.0	Sleipner	4	0	Harald Mortensen, Arendal

AA-G. Grimstad merkedistrikt.

1 Ms Dagny	f k	T	10	30.0	11.3	5.0	Favorit	5	1	Anders H Olsen, Grimstad
3 4/å —	f	T	13	18.0	5.3	2.0	—	—	0	Conrad Olsen, Grimstad

AA-L. Lillesand merkedistrikt.

5 Må Ruth	f	T	20	18.0	5.3	2.8	F. M.	2	0	Reinert Eliassen, Lillesand
-----------	---	---	----	------	-----	-----	-------	---	---	-----------------------------

AA-R. Risør merkedistrikt.

1 Ms Nora	k h	T	?	34.8	13.4	5.8	Kampen	8	0	Petter Martinus Pettersen, Risør
2 Ms Alf	k	T	95	36.0	13.5	7.0	Skandia	18	0	P M Gundersen, Risør
3 Må Leif	f k	T	31	18.0	5.5	1.8	Sleipner	3	0	Leif Hansen, Risør
4 Ms Flora	k	T	06	34.0	11.8	4.2	Pors	7	0	Knud Martin Olsen, Risør
5 Ms Catarina ¹⁾	f k	T	?	35.0	13.0	6.0	Hein	8	0	Ludvig Lundberg m fl, Risør
6 Ms Freden	k h	T	23	36.0	13.0	6.0	Rap	11	0	Martin Gregersen, Risør
7 Ms John	f k	T	?	27.0	10.6	5.0	Grei	4	0	Klaus Knutsen, Risør
8 Ms Håbet	k	T	17	31.0	11.0	5.8	Avance	10	0	Arthur Kristensen, Risør
9 Ms Kersti	k	T	12	46.9	18.4	7.8	Avance	35	0	Bernt Larsen, Risør
10 Ms Brødrene	h k	T	27	35.4	13.7	6.3	Rap	17	0	Johan Lundberg, Risør
11 Ms Fram	k h	T	28	48.8	17.1	7.5	Munkt.	45	0	Alf Gundersen, Risør
12 Ms Magda	h k	T	20	31.0	11.0	5.2	Skandia	8	0	Knut Knutsen, Risør

AA-T. Tvedestrand merkedistrikt.

f. t. ingen merkepl. fiskefarkoster.

1) Omb. 1917.

„BRUNVOLLMOTOREN“

Vert umtala som den beste båtmotor.

BRØDR. BRUNVOLL
MOTORFABRIKK MOLDE

Farkostens nummer, art og navn	Arvendelse	Materiale	Byggeår	Lengde	Bredde	Dybde	Maskin, navn	Antall HK	F. & langstb.	Eierens (den korresponderende reders) navn og postadresse
AA-D. Dypvåg merkedistrikt.										
1 Ms —	t	T'04	23.0	7.0	4.0	Sleipner	5	0	Nils Tollaksen, Borøy	
3 Må Donny	fk	T'14	19.0	5.2	2.0	Evenr.	2	2	Olaf S Kristoffersen m fl, Borøy	
4 Må —	ft	T'20	20.1	5.7	2.3	Sterk	3	1	H A Henriksen, Lyngør	
5 Må —	kf	T ?	19.0	5.5	2.1	Sterk	2	0	Jens Jensen, Lyngør	
6 Må —	kf	T'14	20.0	6.0	2.3	Americ.	4	1	Ole Gundersen, Lyngør	
7 Må Dine	k	T'17	19.0	5.3	2.0	Americ.	4	0	Karsten Kristensen, Lyngør	
8 Må —	k	T'08	18.2	5.3	1.8	Meteor	3	1	Nils Ellingsen, Lyngør	
10 Må —	f	T'89	18.5	4.8	1.5	Atlanta	3	0	Jehn Andersen, Vestre Sandøya	
11 Ms Gudrun	k	T'06	31.0	11.0	5.3	Levahn	8	0	Jens Jensen m fl, Lyngør	
12 Ms Løva	k	T'10	37.0	14.0	7.0	Drott	10	0	Anders Ambjørnsen, V. Sandøya	
13 Ms Veslekari	k	T ?	40.5	16.6	5.8	Thor	12	0	Ole Eriksen, Vestre Sandøya	
14 Ms Liv	k	T'30	38.5	14.5	7.2	Wichm.	20	0	Anders Nilsen, Lyngør	
15 Ms Ferm	k	T'12	32.6	12.1	4.8	Motor	9	0	J Berntsen m fl, Vestre Sandøya	
16 Ms Guri	k	T'31	40.3	15.0	6.9	Wichm.	25	0	Godtfred Jensen, Lyngør	
17 Ms Lex	hk	T'31	46.0	16.1	8.5	Skandia	40	0	Anker Stamland, Lyngør	
18 Ms Hilda	kh	T'31	40.0	14.5	7.0	Wichm.	20	0	Age Stamland, Lyngør	
19 Ms Rapp	kf	T'05	34.0	11.5	7.0	Rap	9	0	Chr H Knutsen, Vestre Sandøya	
20 Mk Klipen	k	T'00	62.0	14.0	6.0	Grei	40	0	Jens K Jensen, Vestre Sandøya	
23 Ms Nøkken	k	T'18	41.6	15.0	6.3	Rap	22	0	Alf Stamland, Lyngør	
AA-E. Eide merkedistrikt.										
1 Ms Thora	kh	T'08	37.3	13.0	5.3	Fairb.	10	0	John Thorsen m fl, Homborsund	
2 Ms Mågen	k	T'96	28.0	10.0	5.0	Otteren	5	0	Konrad Thorsen m fl, Homborsund	
3 Ms Anna	k	T'98	26.0	10.0	4.0	Motor	6	0	Elling Arnevig, Eide pr Lillesand	
4 Må Gulla	kf	T'15	22.0	6.0	3.0	Fix	4	0	Karl Havnevåg m fl, Homborsund	
5 4/å —	kf	T'10	18.0	5.3	2.2	—	0	0	Karl Havnevåg m fl, Homborsund	
6 Må Ester	fk	T'17	22.0	6.5	3.0	Fairb.	3	1	And O Kjekstad m fl, Homborsund	
7 4/å —	kf	T'00	18.0	5.5	2.0	—	0	0	And O Kjekstad m fl, Homborsund	
8 4/å —	f	T'08	18.0	5.1	1.7	—	0	0	Jens Nilsen, Homborsund	
9 4/å —	f	T'10	18.0	5.1	1.9	—	0	0	Gustav Nilsen, Homborsund	
10 Må Jenny	fk	T'16	22.5	6.0	2.5	Motor	4	1	Jens Andersen, Homborsund	
11 4/å —	f	T'10	18.0	5.0	1.8	—	1	1	Kristian Thomassen, Homborsund	
12 4/å —	f	T'97	18.0	4.9	1.6	—	4	0	Thomas Nymann m fl, Homborsund	
13 Må —	fk	T'16	22.3	6.4	3.2	Fairb.	6	2	Niels Johannessen, Homborsund	
14 4/å —	f	T'05	16.5	4.5	3.0	—	0	0	Ole Andersen, Homborsund	
15 Ss Marri	k	T'10	28.0	12.0	5.0	—	0	0	Jens Andersen, Homborsund	
17 Ms Gula	f	T'06	33.0	11.0	5.0	Fairb.	8	0	Jens Kjekstad m fl, Homborsund	
18 Ms Torval	k	T'18	41.6	15.0	4.7	Levahn	4	0	Elling A Vesøe, Homborsund	
AA-FJ. Fjære merkedistrikt.										
1 Må Therje	Viken k	T'07	25.0	8.5	3.6	Grei	3	2	Tønnes Tønnessen m fl, Hessnesøy	
2 Må Bør	k	T'20	22.0	6.2	2.4	Rollo	4	1	Karl J Wold, Hessnesøy	
3 Må Ester	fk	T'12	20.0	5.0	2.0	Høivold	3	1	Martin Torsø, Hessnesøy	
5 Må Tryg	f	T'12	20.0	5.0	2.5	Americ.	4	1	Tønnes Abrahamson, Hessnesøy	
6 Må Kvalø	ft	T'14	19.3	5.5	1.9	Sandow	2	2	Petter A Pettersen, Hessnesøy	
7 Må —	f	T'15	20.0	5.7	2.2	Sleipner	4	2	Andreas L Thomassen, Ulenes pr Grimstad	



AA-FJ. Fjære — AA-H Høvåg.

Farkostens nummer, art og navn	Anvendelse	Materiale	Byggeår	Langde	Bredde	Dybde	Maskin, navn	Antall HK	F. & fangstb.	Eierens (den korresponderende reders) navn og postadresse
8 4/å —	f	T	80	18.0	5.3	1.9	—	—	0	Hans Tønnessen, Hessnesøy
9 4/å —	f	T	98	17.0	5.0	2.0	—	—	0	J Gundersen, Rønnes pr Grimstad
10 4/å —	f	T	02	17.5	5.0	2.0	—	—	0	Gunder Olsen, Rønnes pr Grimstad
11 4/å —	f	T	06	18.0	5.0	2.0	—	—	0	A Andreassen, Rønnes pr Grimstad
12 4/å —	f	T	02	18.0	5.0	2.0	—	—	0	K Johannessen, Rønnes pr Grimstad
13 Må —	f k	T	19	19.0	5.5	2.0	Meteor	3	0	Thomas T Bukjær, Fevik
14 4/å —	f	T	18	17.0	5.0	2.0	—	—	0	Hans Tellefsen, Hessnesøy
15 Må Ekko	f	T	18	19.0	5.3	2.1	Sleipner	4	2	A Ambrosiussen, Hessnesøy
16 4/å —	f	T	00	18.0	5.0	2.0	—	—	0	J Henriksen, Ulenes pr Grimstad
17 4/å —	f	T	02	18.0	5.6	1.7	—	—	1	D Jørgensen, Ulenes pr Grimstad
18 4/å —	f	T	05	17.5	5.0	1.8	—	—	0	Alfr Stålesen, Rønnes pr Grimstad
19 4/å —	f	T	75	18.0	5.0	2.0	—	—	0	Reinhard Reinhardsen, Hessnesøy
20 4/å —	f	T	95	17.0	5.0	2.0	—	—	0	D Frich, Hessnesøy
21 4/å —	f k	T	18	18.3	5.0	2.5	—	—	2	Johs Emil Røsland d y, Fevik

AA-FL. Flosta merkedistrikt.

2 Må —	k	T	13	18.8	5.4	2.2	Bridgep.	2	1	Kr Thorbjørnsen, Narestø
3 Må —	f k	T	06	18.0	5.0	2.0	Meteor	3	0	Theodor Andersen, Narestø
4 Må Is	k f	T	14	18.2	5.0	2.0	F. M.	2	0	Guttorm Nilsen, Staubø
6 Må —	k	T	12	18.8	5.6	2.2	Eagle	3	0	P Holm, Staubø
7 Må Kvik	f k	T	17	18.0	5.3	2.0	Kvik	3	0	Daniel Sørensen, Staubø
9 Må Rolf	k f	T	17	18.2	5.3	2.0	C. Perf.	3	1	Ole Karlsen, Dal, Narestø
10 Må —	k f	T	14	18.2	5.4	1.8	F Adam	2	0	Arnold Johnsen m fl, Staubø
11 Må Trask	k f	T	95	18.4	5.0	2.0	F Adam	2	0	S Olsen, Brårvik pr Staubø

AA-HS. Hisøy merkedistrikt.

1 Ms Alken	k	T	08	33.0	12.0	6.0	Norrøna	6	0	H A Carlsen, Kolbjørnsvik
2 Ms Mågen	k f	T	96	27.2	10.7	4.9	Hera	6	0	Ingv Andersen, Hisøy pr Arendal
5 Ms Kamel I	k h	T	31	39.6	14.2	6.6	Rap	24	0	Georg Andersen, Kolbjørnsvik
7 Ms Rap	k	T	10	33.0	12.0	6.0	Rap	12	0	P Ingolf Arildsen, Kolbjørnsvik
8 Ms Mågen	k	T	?	35.0	13.0	6.0	Rap	17	0	Harald Asheim, Kolbjørnsvik
10 Ms Liv	k f	T	33	28.0	10.5	5.2	Marna	7	0	A Henriksen m fl, Flødevigen pr Arendal

AA-H. Høvåg merkedistrikt.

1 Må Alfa	k	T	?	21.0	6.0	2.5	Alpha	4	0	A Andreassen, Akerøya
2 Ms Anglis	k	T	30	36.5	13.7	6.0	Wichm.	20	0	G Henrik Arntsen, Skottevik
3 Ms Pronto	k f	T	17	39.1	13.6	5.6	Nygrei	30	0	Otto Hæstad, Ulvøysund
4 Ms Ternen	k	T	04	30.5	10.7	5.1	Rap	12	0	Sv Syvertsen m fl, Akerøya
5 Må Glimt	k	T	28	21.0	6.0	2.6	Sleipner	4	0	Kristian Kristiansen, Skottevik
7 Ms Dragen	k	T	03	35.3	11.9	4.3	Rap	12	0	Johan K Ribe, Ulvøysund
8 Ms Defender	k h	T	06	33.5	12.3	6.3	Avance	20	0	Ommund Kristiansen m fl, Akerøya
9 Ms Fram	k	T	31	39.1	15.3	7.0	Rap	24	0	Joh Karlsen m fl, Ribe i Høvåg
10 Ms Prøven	k	T	06	34.9	12.2	5.8	Vestkyst	8	0	Johan E Hæstad, Høvåg
11 Mk Ragnvald	h	T	25	38.3	13.0	5.9	J Munkt.	28	0	Anders Thorsen, Akerøya
14 Ms Dan	k	T	09	33.8	12.4	4.3	Dan	8	0	H C Hanssen m fl, Gamle Hellesund
15 Ms Martha	k	T	00	33.0	11.5	5.7	Fairb.	5	0	Sigurd Andersen m fl, Ulvøysund

SHELL PETROLEUM

Farkostens nummer, art og navn	Anvendelse	Materiale	Byggeår	Lengde	Bredde	Dybde	Maskin, navn	Antall HK	F. & fangstb.	Eierens (den korresponderende reders) navn og postadresse
16 Ms Synnøve	k	T	05	31.4	11.3	4.8	Avance	6	0	Nils Hæstad, Høvåg
17 Ms Ingrid	k	T	?	31.8	11.8	5.5	Avance	12	0	Oluf Natvig, Skottevik
18 Må —	fk	T	19	19.0	5.8	2.0	Mianus	3	0	Oluf Natvig, Skottevik
20 Må Petra	fk	T	12	18.0	5.0	2.0	Americ.	2	0	Johan K Ribe, Ulvøysund
21 Må Rut	kft	T	15	21.7	6.3	2.3	Fairb.	5	0	Abr H Ramsøen, Skottevik
22 Må Ternen	kf	T	19	19.0	5.8	2.0	Mianus	3	0	Oskar A Ramsøen, Skottevik
23 Må Bob	kf	T	19	20.0	6.0	2.0	Mianus	3	0	Jonas Årnæs, Skottevik
24 Ms Gå På	k	T	18	36.0	12.5	6.0	Avance	12	0	Ole Grønvold, Åkerøya
25 Må —	kf	T	10	21.0	8.0	?	Vonder	3	0	Arthur Akselsen, Åkerøya
26 Må Rut	fk	T	17	19.3	5.7	2.0	Americ.	2	0	Johan E Hæstad, Høvåg
27 Ms Signe	k	T	96	31.0	12.0	4.5	Fairb.	5	0	Gotfred Gundersen, Ulvøysund
28 Må —	fk	T	04	19.0	5.0	2.0	Americ.	2	0	Gotfred Gundersen, Ulvøysund
29 Ms Mågen	k	T	05	33.8	12.4	5.5	Avance	12	0	Antvort Nilsen m fl. G. Hellesund
30 Ms Enigheden	k	T	05	32.0	11.4	5.5	Rap	9	0	Olaf Jørgensen, Gamle Hellesund
31 Må Mågen	kft	T	17	20.0	6.1	2.2	Americ.	4	0	Johs Andersen m fl, Ulvøysund
32 Må Fred	kf	T	18	19.0	5.6	2.2	Americ.	4	0	Håkon Hansen, Gamle Hellesund
33 Må Rallo	kf	T	12	17.5	4.5	1.8	Americ.	2	0	Thorvald Eskedal, Skottevik
37 Må —	fk	T	07	20.5	5.8	2.3	Americ.	4	0	J Jonassen, Gamle Hellesund
38 Må Odd	fk	T	?	18.0	5.0	2.0	Americ.	2	0	Harald Johnsen, Åkerøya
39 Må Smart	kf	T	09	20.0	5.7	2.2	Brigdep.	2	0	Andreas Nilssen, Ulvøysund
40 Må Sprøit	kf	T	10	20.0	6.0	2.0	(Kr.sand)	3	0	Salve Bech, Ulvøysund
41 Må —	fk	T	?	16.0	6.0	3.0	Sleipner	4	0	Nils Hæstad, Sævik, Høvåg
42 Må —	kf	T	14	19.0	5.7	2.0	Fairb.	4	0	Gustav Kristensen, Skottevik
43 Må Svalen	f	T	12	19.0	5.5	3.0	Waterm.	4	0	Christian Christiansen, Skottevik
44 Må Kitty	f	T	16	19.1	5.4	2.3	WChuut.	3	0	A J Nilssen, Ramsøen, Skottevik
45 Må —	f	T	10	19.0	5.8	2.3	Mianus	3	0	Th Knudsen, Hæstad, Høvåg
46 Må —	f	T	09	18.8	4.9	1.9	Americ.	2	0	Nils Nilssen, Hæstad, Høvåg
47 Må —	kf	T	17	20.0	6.0	2.2	(Randes.)	4	0	Gustav Knudsen m fl, G Hellesund
48 Må Mabel	f	T	20	19.2	5.2	2.0	Sleipner	3	0	Ole Nilssen, Ulvøysund
49 Må —	f	T	?	17.5	4.8	2.0	Sleipner	3	0	Knud Lorentsen, Åkerøya
50 Må —	f	T	07	19.0	5.5	2.0	C. Perf.	2	0	Ole Hermansen, Østre Vallesvær
51 Må Trygg	kf	T	11	18.5	5.0	2.0	Americ.	2	0	A Govertsen, Gamle Hellesund
52 4/å —	f	T	?	18.0	5.5	1.5	—	—	0	Anders Thomassen, Høvåg
53 Må Reillino	kf	T	14	18.8	5.8	2.3	Palmer	2	0	Gregers Nilsen, Ulvøysund
54 4/å —	f	T	20	17.0	5.3	2.1	—	—	0	Gregers Nilsen, Ulvøysund
55 4/å Thekla	f	T	09	18.0	6.0	2.0	—	—	0	Jacob Christiansen, Ulvøysund
56 4/å —	f	T	07	18.2	5.1	2.4	—	—	0	Arnold Govertsen, Høvåg
57 6/å —	f	T	98	18.0	5.5	2.0	—	—	0	Oluf Olsen, Høvåg
58 4/å —	f	T	?	16.0	5.0	1.7	—	—	0	Oluf Olsen, Høvåg
59 Må Emma	f	T	21	20.0	6.0	2.2	Bridgdep.	4	0	Otto Hæstad, Høvåg
60 4/å —	kf	T	74	18.0	5.0	1.7	—	—	0	Hans Berentsen, Gamle Hellesund
61 4/å —	f	T	09	18.0	5.5	1.7	—	—	0	Ommund Tellefsen, Ulvøysund
62 4/å —	f	T	00	18.3	5.3	1.8	—	—	0	L A Jacobsen, Åkerøya
63 4/å —	f	T	?	17.0	4.0	2.0	—	—	0	Peder Hansen, Høvåg
64 Må Gå på 2	f	T	21	19.0	6.0	3.0	Fairb.	2	0	Ole Grønvold, Åkerøya
65 4/å Lilli	f	T	?	18.0	5.5	2.0	—	—	0	Elisabeth Nilsen, Ulvøysund
66 4/å —	fk	T	99	17.0	6.0	1.8	—	—	0	Håkon Knudsen, Gamle Hellesund
67 4/å —	fk	T	99	17.0	5.9	1.8	—	—	0	Sverre Knudsen, Gamle Hellesund
68 Må Lyn	k	T	21	22.0	7.0	2.5	Fairb.	5	0	Johan Jacobsen, Gamle Hellesund
69 4/å —	kf	T	96	18.0	5.2	1.8	—	—	0	Karl Korneliussen, Åkerøya
70 Må —	fk	T	?	18.2	5.6	2.4	Americ.	4	0	Karl Johansen, Ulvøysund
71 4/å —	f	T	?	17.0	5.9	1.8	—	—	0	Ole A Olsen, Høvåg
72 4/å —	f	T	04	17.0	5.0	1.8	—	—	0	Nils Karlsen, Gamle Hellesund
73 4/å —	f	T	16	17.3	5.5	2.0	—	—	0	Knud Nilsen m fl, Gamle Hellesund
74 4/å —	f	T	14	18.0	5.0	1.7	—	—	0	Th Johannessen m fl, Skottevik

AA-H Høvåg — AA-LV Landvik.

Farkostens nummer, art og navn	Anvendelse	Materiale	Byggear	Lengde	Bredde	Dybde	Maskin, navn	Antall HK	F. & fangstb.	Eierens (den korresponderende reders) navn og postadresse
75 4/å —	f	T	96	18.0	5.0	2.0	—	—	0	T A Tønnessen, Gamle Hellesund
76 Må —	f	T	18	17.9	5.2	1.8	Vonder	2	0	Ole Chr Hæstad, Høvåg
77 Må Lykkens	f	T	22	20.5	6.3	2.5	Sleipner	4	0	Selmer Huseby, Skottevik
78 Må —	fk	T	22	21.3	7.3	2.8	Rap	4	0	Håkon Knutsen m fl, G. Hellesund
79 Må —	f	T	22	19.5	6.0	2.3	Sleipner	3	0	Knud Nilsen, Gamle Hellesund
80 Må —	ft	T	22	22.0	6.5	2.3	Sleipner	3	0	P B Olsen, Høvåg
81 Må Nissa	f	T	17	18.7	5.3	2.0	Lathr.	3	0	Olaf Jørgensen, Gamle Hellesund
83 Må —	f	T	22	18.0	6.0	2.2	F. M.	3	0	L. A Jacobsen, Akerøya
84 6/å —	f	T	?	17.5	4.5	1.5	—	—	0	Harald Johnsen, Høvåg
85 4/å —	f	T	11	17.0	5.5	1.9	—	—	0	Johs Berentsen, Gamle Hellesund
86 Må Solveig	f	T	12	20.0	6.0	2.0	Fairb.	3	0	Harald Hansen, Skottevik
87 4/å —	f	T	03	18.0	5.2	2.2	—	—	0	Johs Kristiansen, Gamle Hellesund
88 Ms Ella	fk	T	04	32.1	11.6	4.3	Vestkyst	8	0	Hans Hansen, Skottevik
89 Må Rap	f	T	14	20.0	5.5	2.5	Sleipner	3	0	Sverre Syvertsen, Akerøya
90 Må —	k	T	22	21.0	6.8	2.6	Sleipner	4	0	Johs Berntsen, Gamle Hellesund
91 Må Hvalen	tf	T	99	29.4	11.4	4.5	Dan	5	0	Thor Andersen, Akerøya
93 Mk Ruth	f	T	18	39.9	13.9	6.1	Skandia	25	0	Th Knudsen m fl, Høvåg
94 Må —	f	T	24	18.5	5.5	2.2	Sleipner	3	0	Walter Jørgensen, Gamle Hellesund
95 Må —	f	T	?	22.2	6.9	3.2	Vestkyst	4	0	Nils Nilssen, Ulvøysund
96 Ms Dybvik	kf	T	25	36.0	14.0	6.3	Rap	15	0	Tønnes Andersen, Ulvøysund
98 Må —	k	T	15	24.0	5.0	3.5	Sleipner	5	0	K Herseith, Akerøya
99 Må Ternen	k	T	24	22.8	7.0	2.9	Sleipner	4	0	Aksel Larsen, Høvåg
100 4/å —	f	T	18	16.0	5.0	2.0	—	—	0	Elias Moen, Østre Vallesvær
101 Ms Hai	k	T	09	34.5	12.3	6.0	Rap	9	0	Tobias Hansen, Høvåg
102 Ms Ella	k	T	91	28.0	11.0	4.5	Sleipner	5	0	Kristian Nilsen, Ulvøysund
103 Må Pourquoipas	tk	T	26	22.0	7.0	2.8	Marna	4	0	Bernt Wåge, Akerøya
104 Ms Trollet	hk	T	94	35.1	14.0	6.4	Sleipner	5	0	Sevrin Sakariasen m fl, Høvåg
107 Må Sleipner	k	T	32	24.3	8.0	3.4	Sleipner	6	0	Johs Berentsen, Gamle Hellesund
108 Må Mågen	k	T	25	19.0	5.8	2.3	Sterk	3	0	Kr Kristiansen, Gamle Hellesund
109 Må Lully	k	T	29	20.0	6.0	2.5	Marna	4	0	Trygve Isaksen, Gamle Hellesund
110 Må Svalen	k	T	30	21.0	6.3	2.5	Marna	4	0	Nils S Nilsen, Gamle Hellesund
111 Ms Lillian	k	T	32	38.5	14.2	6.8	Wichm.	25	0	Edvard Hæstad, Høvåg

AA-LV. Landvik merkedistrikt.

1 Må Bertha	fk	T	18	21.0	5.5	2.1	Sleipner	4	0	Ole Jensen, Håen pr Grimstad
4 4/å —	fk	T	13	18.0	5.0	?	—	—	0	L Kristoffersen, Morvig pr Gr.stad
5 4/å —	fk	T	04	18.0	5.0	?	—	—	0	M Pedersen, Holvig pr Grimstad
6 Må Agnes	f	T	32	19.0	6.0	2.1	Marna	3	0	S Jørgensen, Holvig pr Grimstad
7 4/å —	fk	T	12	18.0	5.0	?	—	—	0	K Johansen, Holvig pr Grimstad
8 Må —	fk	T	10	18.0	5.0	?	Sleipner	3	0	H Karlsen, Holvig pr Grimstad
9 4/å —	fk	T	18	17.0	4.8	?	—	—	0	A Hendriksen, Holvig pr Grimstad
10 4/å —	fk	T	10	17.0	4.5	?	—	—	0	M Matiesen m fl, Kragevik pr Grimstad
12 Må Bølgen	fk	T	18	22.0	5.5	?	Fix	4	0	Olaus Olsen, Bjørøen pr Grimstad
13 Må Lyng	f	T	12	20.0	6.0	2.5	Fix	4	0	N Knudsen, Bjørøen pr Grimstad
14 Må Mågen	fk	T	21	20.0	6.0	2.0	Solo	3	0	K Knudsen, Molland pr Grimstad
15 Må Sinclair	fk	T	15	20.0	5.5	2.2	Americ.	4	0	K Kristiansen, Molland pr Gr.stad
16 Må Star	kf	T	20	20.0	6.0	3.0	Kvik	4	0	O Hendriksen, Holvig pr Grimstad
19 Må Kvik	fk	T	23	20.0	6.6	2.5	Kvik	4	0	M Jensen, Kragevik pr Grimstad
20 Må Triksie	f	T	17	18.0	5.0	2.0	Sleipner	3	0	J Jørgensen, Holvig pr Grimstad
21 Må Ethel	kf	T	32	19.0	5.8	2.2	Marna	3	0	P Henriksen, Holvig pr Grimstad
22 Må Lilli	f	T	32	18.3	5.0	2.0	Marna	3	0	Kr Kristoffersen, Borkedal pr Grimstad

Aust-Agder fylke.

— 500 —

AA-LV Landvik — AA-VM Vestre Moland.

Farkostens nummer, art og navn	Anvendelse	Materiale Byggeår	Lengde	Bredde	Dybde	Maskin, navn	Antall HK	F. & fangstb.	Eierens (den korresponderende reders) navn og postadresse
23 Må Stø	k f	T'32	21.5	6.3	2.9	Sleipner	5	0	O Edvardsen, Støle pr Grimstad
24 Må Ternen	k f	T'21	22.0	5.8	2.3	Motor	4	0	N Kristiansen, Støle pr Grimstad
25 Må Klo	f	T'27	19.1	5.8	2.1	Sleipner	3	0	Kr Nilsen, Landvik pr Grimstad
26 Må Trygg	f	T'20	24.0	7.0	3.0	Palmer	5	0	J Halvorsen, Landvik pr Grimstad

AA-SN. Stokken merkedistrikt.

1 Ms Valrosa	k f	T'15	32.0	11.3	4.3	Americ.	5	1	K Ambrosiusen m fl, Saltred
--------------	-----	------	------	------	-----	---------	---	---	-----------------------------

AA-S. Søndeled merkedistrikt.

1 Ms Duen	k	T'06	34.0	12.0	5.5	Pors	7	0	Teod Johansen m fl, Fidje pr Risør
2 Ms Snap	f	T'95	32.0	12.0	4.0	Gideon	6	0	H Robertsvik, Robbersvik pr Risør
4 Ms Fram	f	T'07	36.0	14.0	6.0	Drott	15	0	Andr Andreassen, Søndeled
5 Ms Marry	f	T'27	31.0	11.0	6.0	Gideon	8	0	Theodor Johansen, Fidje pr Risør
6 Ms Morgengry	k h	T'31	36.0	13.5	6.5	Rap	22	0	L Nicolaisen, Nøisomheten pr Risør
7 Ms Sandnesfjord	k h	T'32	38.2	14.6	6.6	Gideon	23	0	E Andreassen m fl, Sandn. pr Risør

AA-TØ. Tromøy merkedistrikt.

1 Ss Fisken	k	T'04	33.0	12.0	5.5	—	—	0	K R Rævesand, Tromøy pr Arendal
2 Ss Ruth	k	T'05	32.0	10.8	5.0	—	—	0	Johan Jobsen, Tromøy pr Arendal
3 Ms Svalen	k	T'89	30.6	11.4	3.8	Greif	7	0	A Mortensen m fl, Tromøy pr Arendal
4 Ss Alfa	k	T'?	28.4	10.3	5.2	—	—	0	R Kristoffersen, Rekevik i Nødenes
5 Må Ternen	f	T'12	17.9	5.2	2.1	Meteor	3	0	L Berthelsen, Tromøy pr Arendal
6 Ms Rægevik	f k	T'10	32.0	11.5	5.5	Rap	15	0	I Pedersen m fl, Tromøy pr Arendal
10 Ms Hildur	k	T'?	34.0	11.5	5.0	Skandia	12	0	Gj Sivertsen, Tromøy pr Arendal
11 Mk Norden	k h	T'?	62.0	18.2	8.2	Skandia	20	0	Nils Olsen, Tromøy pr Arendal
13 Må Makrelen	k f	T'?	24.0	7.0	3.0	Marna	3	0	Peter Jensen, Tromøy pr Arendal
14 Ms Daggrø	k	T'30	34.0	11.8	6.5	Rap	15	0	Asbjørn Gill, Tromøy pr Arendal
15 Ms Lyng	k	T'30	37.0	14.0	7.0	Rap	24	0	S Svendsen, Tromøy pr Arendal

AA-VM. Vestre Moland merkedistrikt.

1 Ms Perlen	k	T'07	32.0	11.0	5.5	Tryg	12	0	C Kvig, Kvig pr Lillesand
3 Ms Hein	f k	T'04	37.0	12.5	5.5	Hein	10	0	Th Govertsen, Brekkestø
5 Må Ternen	f k	T'10	20.0	6.0	3.4	Vonder	5	2	O Nilsen, Kvig pr Lillesand
6 Må Svanen	f k	T'08	18.0	5.0	3.0	Americ.	4	2	R Kvig, Kvig pr Lillesand
7 4/å —	f	T'00	16.0	5.0	1.3	—	—	0	Jørgen Govertsen, Brekkestø
8 Må Lyna	f	T'90	18.0	5.2	2.0	Ideal	2	1	Anders Flak, Brekkestø
9 4/å —	f	T'95	17.0	5.1	1.9	—	—	1	Jørgen Govertsen, Brekkestø
10 4/å —	f	T'95	20.0	5.5	3.0	—	—	1	Thorvald Govertsen, Brekkestø
14 Ms Fram	f	T'04	37.9	12.0	5.6	Vestkyst	8	0	Hans Knudsen, Langøen pr L.sand
16 Må Snap	f	T'19	18.8	5.4	1.8	Fairb.	3	2	Oluf T Govertsen, Brekkestø
17 4/å —	f	T'06	18.0	5.0	1.8	—	—	0	Tellef Karlsen, Brekkestø
19 4/å —	f	T'?	18.4	5.3	1.7	—	—	0	Ommund Arntsen, Brekkestø
20 4/å —	f	T'15	17.0	5.5	2.0	—	—	2	T Arntsen, Humlesund pr Lillesand
22 4/å —	f	T'03	18.2	5.3	1.8	—	—	0	Johan S Johannesen, Brekkestø
23 4/å —	f	T'?	18.0	5.4	2.0	—	—	0	Kristian Larsen m fl, Brekkestø
24 4/å —	f	T'00	19.4	5.6	1.7	—	—	0	Rudolf Andersen, Brekkestø



NORDENS KOBBERSTOFF



— 501 — Aust-Agder — Telemark fylke.
AA-VM Vestre Moland — TK-K Kragerø.

Farkostens nummer, art og navn	Anvendelse	Materiale Byggeår	Lengde	Bredde	Dybde	Maskin, navn	Antall HK	F. & Langstb.	Eierens (den korrssponderende reders) navn og postadresse
25 Må Handy	f	T'03	17.5	4.8	1.6	Atlanta	2	1	Tønnes A Tønnesen, Brekkestø
26 4/å —	r	T'03	18.4	4.6	1.7	—	—	0	Peder Thomassen, Brekkestø
28 4/å —	r	T'20	16.0	5.5	1.8	—	—	0	John Børresen, Mæbø pr Lillesand
29 4/å —	f	T'?	15.3	5.1	1.6	—	—	0	Oluf Olsen, Skuggevik pr Lillesand
30 Må Alken	f	T'20	17.0	5.3	1.3	Motor	2	0	Karl Govertsen, Brekkestø
31 4/å —	f	T'92	19.0	5.2	2.0	—	—	0	K Isaksen, Torskebæk pr Lillesand
32 Må Alken	f kt	T'22	22.0	6.3	2.8	Sleipner	5	0	Mart Nilsen, Kvivig pr Lillesand
35 Må Liv	f	T'19	20.0	5.7	3.3	Sleipner	3	0	H Knudsen, Langøen pr Lillesand
36 Ms Forsøget	k f	T'06	35.5	12.0	5.5	Stabil	8	0	Govert Govertsen m fl. Brekkestø
37 Mk Løining	h	T'75	100.2	23.3	11.4	Bolind.	120	2	A/S Løining, Møglestu pr. Lillesand
38 4/å —	f	T'24	18.0	5.0	2.0	—	—	0	Jørgen A Jonassen, Brekkestø
39 Ms Espevik	k	T'95	27.0	10.5	4.5	Skandia	4	0	G Loland, Brekkestø

AA-ØM. Østre Moland merkedistrikt.

f. t. ingen merkepl. fiskefarkoster.

AA-Ø. Øyestad merkedistrikt.

1 Ms Agnes	k	T'10	31.0	11.8	5.4	Rap	24	0	O E Johnsen, Øyestad pr Arendal
7 Ms Evinda	f k	T'13	33.8	12.4	7.0	Skandia	10	0	Lars Larsen, Strømmen pr Arendal
8 Ms Proven 3	k	T'30	36.6	13.4	7.0	Rap	24	0	B Barthol森, Strømmen pr Arend.

Telemark fylke.

TK-B. Brevik merkedistrikt.

1 Ms Måken	f k	T'98	32.0	11.0	6.0	Rap	6	0	Theodor Tobiassen, Brevik
2 Ms Fram	f k	T'10	31.5	12.2	6.2	Rap	17	0	Lars Halvorsen, Brevik
5 Ms Kvik	f k	T'04	36.0	12.0	6.0	Rap	11	0	Ludvig L Gusfre, Brevik
8 Mk Nelly	k	T'24	38.3	14.4	5.5	(Tysk)	15	0	Jacob Mela m fl, Brevik
9 M Skoger	h	T'21	158.0	31.5	14.6	Bolind.	320	2	A/S Skoger, Langangen, Brevik
10 Må —	f k	T'29	21.0	6.0	2.5	Kraft	3	0	Peder Johansen, Brevik
11 Ms Måken	f k	T'04	25.0	6.5	5.0	Prima	6	0	Marie Hovland, Brevik

TK-K. Kragerø merkedistrikt.

1 Ms Ulabrand	k	T'19	44.3	15.4	6.9	Stabil	25	0	Peder Andersen m fl, Kragerø
2 Ms Terna	k	T'00	29.5	10.0	4.8	Skandia	4	0	Peder Andersen, Kragerø
3 Må —	k f	T'14	22.0	?	?	Fix	4	2	Abraham Kristensen m fl, Kragerø
4 M? Paul	f	T'?	35.0	13.0	6.0	Smart	4	0	Karl Johansen, Kragerø
5 D Bjerka	t h	S'05	206.6	32.7	21.3	Damp	616	1	Rederiaktieselskapet »Kragerø«
6 Må —	k f	T'19	20.0	5.5	3.0	F. M.	2	1	Lars Halvorsen, Kragerø
7 6/å —	k f	T'15	20.0	5.5	2.5	—	—	0	Halvor Halvorsen, Kragerø
8 4/å —	k f	T'84	18.0	5.5	2.5	—	—	0	Nils Halvorsen, Kragerø
9 Må Høiden	f	T'22	21.0	6.0	2.5	Sterk	3	0	Johan Olsen, Kragerø
10 4/å Bølge	k	T'22	20.6	5.9	2.3	—	—	0	Alf Abrahamsen, Kragerø

„BRUNVOLLMOTOREN“

Vert umtala som den beste båtmotor.

BRØDR. BRUNVOLL
MOTORFABRIKK MOLDE

Telemark fylke.

— 502 —

TK-L Langesund — TK-BL Bamble.

Farkostens nummer, art og navn	Anvendelse	Materiale	Byggeår	Lengde	Bredde	Dybde	Maskin, navn	Antall HK	F. & fangstb.	Eierens (den korresponderende reders) navn og postadresse
TK-L. Langesund merkedistrikt.										
1 Ms Levan	k	T	14	26.2	8.5	4.1	Smart	4	0	Nils Nilsen, Langesund
2 Ms Puss	k	T	13	24.8	9.0	4.2	Rap	10	0	Thomas Nilsen, Langesund
3 Ms Winje	k f	T	19	26.0	8.5	5.0	Grei	8	0	Nils Isaksen, Langesund
4 Ms Ingrid	k f	T	?	33.0	12.5	5.0	Rap	17	0	Elias Hansen, Langesund
5 Ms —	k f	T	80	33.0	12.0	5.3	Wichm.	10	0	Amandus Fredriksen, Langesund
6 Må Astrid	k f	T	19	22.0	6.8	2.7	F. M.	4	2	Amandus Fredriksen, Langesund
7 Ms —	k f	T	10	28.0	10.0	7.0	Sleipner	5	1	Ole Nystrand m fl, Langesund
8 8/å —	f	T	02	23.3	6.6	2.2	—	—	0	Dagfin Nilssen m fl, Langesund
9 Ms Svanen	k f	T	06	30.8	11.5	5.3	Rap	14	0	Ole Mustad, Langesund
10 Ms Nor	k	T	18	28.2	9.3	5.0	Rap	8	0	Halvor A Halvorsen, Langesund
11 Må —	f k	T	22	21.0	6.5	2.3	Sterk	3	2	Otto Gjertsen, Langesund
12 Ms Grei	k	T	06	32.5	12.0	5.0	Rap	17	0	Oluf Kristoffersen, Langesund
14 Ms —	k	T	20	28.0	9.3	4.8	Grei	6	0	Bjarne Johansen, Langesund
15 Mk Torden- skjold	k	T	?	33.0	12.5	5.0	Rap	12	0	Albert Karlsen, Langesund
17 Ms —	k	T	23	30.0	11.0	5.7	Karm	10	0	Erling Karlsen, Langesund
18 Ms Wichmann	k	T	23	29.5	10.5	5.5	Wichm.	6	0	Jacob M Hansen, Langesund
20 Ms Elise	k	T	23	30.0	11.0	5.7	Rap	17	0	Ole M Mustad, Langesund
21 Ms Viking	k f	T	02	29.0	12.0	6.0	Skandia	8	0	Kristian Karlsen, Langesund
22 Ms Randi	k	T	23	28.0	10.3	5.0	Rap	10	0	Hj Thommesen, Langesund
23 8/å —	f	T	20	25.4	8.1	2.4	—	—	0	Anders Asmundsen m fl, Langesund
24 Ms Kari	k f	T	24	33.2	12.5	6.0	Rap	11	0	Kristen Thormodsen, Langesund
25 Ms Brann	k	T	98	32.7	11.8	5.1	Rap	17	0	Anders Asmundsen m fl, Langesund
27 Ms —	k	T	08	29.5	8.7	4.3	Avance	10	0	Thorleif Olsen, Langesund
28 Ms Emanuel	k f	T	?	30.0	11.3	4.6	Ideal	8	0	Herman Svendsen, Langesund
29 Ms Pil	k	T	?	33.5	12.0	6.0	Rap	17	0	Alfred Andersen, Langesund
30 Ms Nordvest	k	T	17	32.0	12.0	6.0	Wichm.	8	0	Peder Isaksen, Langesund
31 Ms Cissi	k	T	10	30.0	10.4	6.0	Wichm.	6	0	Jonas Gundersen, Langesund
32 Ms Fram	k h	T	23	34.0	13.2	5.3	Rap	15	0	Nils Th Nilsen, Langesund
33 Ms Alken	k	T	88	32.0	12.5	7.0	Stabil	8	0	Thomas Olsen, Langesund
34 Mk Astor	h k	T	?	48.0	10.5	6.0	Rap	20	0	Alfred Heistad m fl, Langesund
35 Ms Kvik	k f	T	?	33.8	12.6	4.5	Rap	15	0	Baltazar Ek, Langesund

TK-S. Skien merkedistrikt

f. t. ingen merkepl. fiskefarkoster.

TK-SH. Stathelle merkedistrikt.

1 6/å — f T/18/ 21.0/ 5.0/ 2.0/ — — 0 Nicolai P Berg, Stathelle

TK-BL. Bamble merkedistrikt.

1 Ms Storm	f k	T	?	33.0	12.3	6.7	Skandia	15	1	Thoralf Thomsen m fl, Fagerheim pr Langesund
2 Ms Fram	k	T	05	32.0	11.0	7.0	Rap	8	0	Anders P Buktene, Breisand
3 Ms Kvik	k	T	90	33.0	14.0	8.0	Sleipner	5	0	Laurits Johannessen m fl, Aby
4 Ms Snar	k	T	88	27.6	10.0	4.4	Populær	4	0	Hans J Trosby, Aby
5 Ms Rap	f t	T	99	26.2	9.5	5.0	Alpha	4	2	Erik K Hafsum m fl, Aby
6 Ms Fri	k	T	10	30.3	11.0	6.2	Rap	8	0	Sigurd Isaksen, Aby
7 6/å —	f	T	08	20.2	6.7	1.8	—	—	0	Thoresius Våg m fl, Breisand
8 Ms Torden- skjold	k	T	06	32.3	11.2	5.5	Rap	11	0	Karl Olsen m fl, Trosby
9 Ms Bamse	f k	T	86	30.0	12.0	6.0	Sleipner	5	3	Kr Nystrand, Bamble pr Langesund

TK-BL Bamble — TK-E Eidanger

Farkostens nummer, art og navn	Anvendelse	Materiale Byggeår	Lengde	Bredde	Dybde	Maskin, navn	Anfall HK F. & langstb.	Eierens (den korresponderende reders) navn og postadresse
10 Ms Ruth	k	T'26	30.2	10.5	5.3	Wichm.	10	0 Ingvald Ek, Eikestrand
11 Må —	f	T'25	21.0	6.5	2.3	Kraft	3	1 T Kleivsgård, Kleivsgård pr Langes.
12 Må —	f k	T'15	20.7	6.0	2.4	Sleipner	3	2 Kristoffer O Vinje, Åby
13 Må —	f	T'14	21.5	6.2	2.3	Sleipner	4	2 J Hvalvik, Bamble pr Langesund
14 Må —	f k	T'99	21.0	5.5	1.8	Sleipner	3	1 Anders Hvalvik, Åby
15 Må —	f k	T'12	21.0	7.0	2.3	Ideal	3	2 Lars R Valvik, Åby
16 Må —	f k	T'16	21.2	6.5	2.3	Sleipner	3	1 Anders Aslaksen, Breisand
17 Må —	f k	T'16	20.7	5.6	2.5	Excell.	3	1 Johs Olsen, Rogn pr Langesund
18 6/å —	f	T'?	20.0	6.0	2.0	—	—	0 Konrad Christoffersen, Åby
19 Må Dragen	k f	T'11	22.0	6.8	2.8	Smart	4	1 Søren Bredsdand, Breisand
20 Må Ruth	k	T'17	29.0	9.6	5.0	Skandia	8	0 S Wilhelmssen, Bamble pr Langes.
21 Ms Eik	k	T'26	27.0	9.3	5.3	Rap	5	0 Abraham A Eik, Eikestrand
22 Må —	f k	T'18	21.2	6.3	2.3	Brigdep.	3	1 Ole A Troldalen, Breisand
23 Ms Lilli	k	T'12	25.4	7.7	4.6	Skandia	8	0 Nils Ulstrup, Bamble pr Langesund
24 Må Sleipner	f k	T'18	21.5	6.6	2.6	Sleipner	4	3 Jul Ludvigsen, Breisand
26 4/å —	f	T'10	16.5	5.0	1.7	—	—	0 Anders Ludvigsen, Breisand
27 Må Detroit	f	T'08	20.0	6.0	2.5	Detroit	3	0 Elling Pedersen, Breisand
29 Må —	f k	T'20	21.7	8.0	2.5	Sleipner	3	0 Knut Melby, Åby
30 Må —	k f	T'18	21.0	6.0	2.4	F. M.	4	1 Hans A Sekkekilen, Åby
31 Må —	k f	T'14	21.0	6.0	2.5	C. Perf.	3	1 Andreas J Sanvik Åby
32 Må —	f	T'?	23.0	6.5	2.5	Sleipner	3	1 Nils Jensen m fl, Åby
33 6/å —	f	T'15	19.4	5.7	1.9	—	—	0 Peder O Nilsen, Åby
34 Må —	f k	T'18	21.0	6.0	2.4	Sleipner	3	1 Anker Sanvik, Åby
35 Må —	f	T'18	21.3	6.0	2.3	Sleipner	3	1 Kr Kristoffersen, Åby
36 Må —	f	T'17	21.5	6.5	2.3	Sleipner	4	1 L Halvorsen m fl, Salen pr L.sund
37 Ms Skumdotten	f	T'09	28.0	8.0	5.0	Hexa	12	0 A Nilsen, Ekstrand pr Stathelle
38 Må —	f	T'07	19.8	5.6	2.0	Sleipner	3	1 Lars Clausen m fl, Breisand
39 Ms Stjernen	f k	T'?	33.0	12.0	5.0	Grei	5	0 Hans Olsen, Bamble pr Langesund
40 4/å —	f	T'20	16.3	4.8	1.8	—	—	0 Fredrik Hansen, Breisand
41 Ms Sigene	k	T'22	34.0	14.0	7.0	Rap	24	0 Johan Jacobsen, Åby
42 Ms Nora	k	T'23	37.0	14.5	7.3	Rap	20	0 Emanuel Eek, Eik pr Langesund
43 Ms Skagerak I	k	T'32	35.4	13.5	6.2	Rap	18	0 John Eek, Eikestrand
44 Ms Valborg	k f	T'33	35.1	13.7	5.5	Union	15	0 Halvor A Johnsen m fl, Bamble pr Langesund
45 Ms Hvalen	k f	T'18	28.8	9.7	5.3	Gamma	8	2 J H Hvalvik m fl, Åby
46 Må —	f	T'21	20.0	6.2	2.4	Kvik	3	1 Ludvik Larsen, Åby
47 Ms Kvik	f k	T'23	24.0	8.0	4.7	Kvik	5	0 Peder O Nilsen, Åby
48 Ms Ingrid	k f	T'25	30.0	11.0	5.8	Sterk	12	0 Thor Thomsen, Fagerli pr Langes.
49 Ms Kyrre	k	T'25	39.5	14.7	6.7	Levahn	22	0 Chr O Vinje, Åby
50 Ms Magna	k	T'19	37.5	14.2	6.3	Rap	22	0 L Wold Larsen, Bamble pr L.sund
52 Ms —	k	T'18	34.0	13.5	7.0	Skandia	12	0 P O Brevikstrand m fl, Åby
53 Ms Skagerak	k h	T'26	34.0	13.0	7.7	Rap	15	0 Isak Eik, Eikestrand
54 Ms Daggy	k	T'27	35.5	13.5	6.3	Levahn	12	0 Olaf L Kjønen, Åby
55 Ms Rubbestad	k	T'23	28.5	10.0	5.0	Wichm.	8	0 Johs N Hansen, Eikestrand
56 Ms Snar	k l	T'?	30.0	11.5	4.5	Kampen	6	1 Age Pedersen m fl, Breisand
58 Ms Arro	k f	T'33	28.0	10.3	5.0	Rap	14	0 Karl A Eik, Eikestrand
59 Ms Emma	k f	T'33	35.0	13.0	6.3	Rap	18	0 Adolf Kjønen, Åby

TK-E. Eidanger merkedistrikt.

1 Ms Kvik	k f	T'90	34.0	13.0	5.5	Rap	15	0 Anker Stamland, Sandøyststrand
2 Ms Astri	t	T'89	30.9	11.5	5.6	Skandia	8	0 A J Tangene, Eidanger pr L.sund
3 6/å —	f	T'19	23.0	7.0	2.0	—	—	0 Nils Nilsen, Eidanger pr L.sund
4 Ms Frig	k	T'15	29.0	9.5	5.5	Prima	3	0 Nils Antonsen, Eidanger pr L.sund
7 Ms Stella	k	T'22	37.0	14.3	7.0	Populær	30	0 O Kristiansen m fl, Sandøyststrand

Farkostens nummer, art og navn	Anvendelse	Materiale	Byggeår	Lengde	Bredde	Dybde	Maskin, navn	Antall HK	F. s fangstb.	Eierens (den korresponderende reders) navn og postadresse
8 6/å	—	f	T'08	19.0	5.0	2.5	—	—	0	Ole Isaksen m fl, Bergsbygda
9 6/å	—	f	T'16	17.0	5.5	1.5	—	—	0	A Silvik, Bjerkøen pr Langesund
10 6/å	—	f	T'16	21.0	7.0	1.8	—	—	0	A Silvik, Bjerkøen pr Langesund
11 6/å	—	f	T'09	19.0	5.0	1.7	—	—	0	J Nystrand, Bjerkøen pr Langesund
12 8/å	—	f	T'20	23.5	6.5	2.0	—	—	0	J Nystrand, Bjerkøen pr Langesund
13 6/å	—	f	T'21	18.5	5.3	1.8	—	—	0	A Antonsen, Eidanger pr Lsund
14 Ms Tvende	—	—	—	—	—	—	—	—	—	—
15 6/å	Brødrek	k	T'09	34.7	12.3	4.4	Rap	15	0	Henry Pedersen, Sandøystrand
16 6/å	—	f	T'12	22.0	6.3	1.8	—	—	0	Halvor Hansen, Sandøystrand
17 6/å	—	f	T'06	20.0	6.0	1.7	—	—	0	Hans Ruberg, Sandøystrand
18 6/å	—	f	T'05	19.0	5.8	1.7	—	—	0	Arnt Nilsen m fl, Sandøystrand
19 6/å	—	f	T'01	21.0	5.8	1.6	—	—	0	Oluf Jacobsen, Sandøystrand
20 6/å	—	f	T'10	19.5	5.3	1.8	—	—	0	Karl Jensen, Bergsbygda
21 6/å	—	f	T'18	22.0	6.3	1.8	—	—	0	Karl Jensen, Bergsbygda
22 6/å	—	f	T'21	22.0	6.2	1.8	—	—	0	Nils Stamland, Sandøystrand
23 6/å	—	f	T'19	21.0	5.5	1.7	—	—	0	Olaf Pedersen, Eidanger pr Lsund
24 6/å	—	f	T'19	21.0	5.5	1.7	—	—	0	G Knutsen, Eidanger pr Lsund
27 6/å	—	f	T'18	18.0	4.5	1.3	—	—	0	Arnt Nilsen, Sandøystrand
28 6/å	—	f	T' ?	17.0	4.3	1.3	—	—	0	Hans Ruberg, Sandøystrand
30 6/å	—	f	T'01	20.0	5.5	1.5	—	—	0	Lars Kristiansen, Helgeroa
31 4/å	—	f	T'14	16.0	5.5	1.3	—	—	0	Lars Kristiansen, Helgeroa
32 Må Viken	—	f	T'17	21.0	6.0	2.5	F. M.	3	0	Lars Kristiansen, Helgeroa
33 4/å	—	f	T'10	17.0	5.0	1.3	—	—	0	Ingolf Jacobsen, Helgeroa
34 Må Ella	—	f k	T'20	22.0	6.8	2.7	Kvik	4	0	Ingolf Jacobsen, Helgeroa
35 6/å	—	f	T'11	20.2	5.8	1.8	—	—	0	Ole Nilsen, Helgeroa
36 6/å	—	f	T'17	18.5	5.0	1.6	—	—	0	Ole Nilsen, Helgeroa
37 6/å	—	f	T'10	21.0	7.0	1.8	—	—	0	Jacob Tangene, Eidanger pr Lsund
38 Må Stabil	—	f	T' ?	20.0	6.0	2.0	Stabil	6	2	Abraham Jakobsen, Langangen
39 6/å	—	f	T'19	18.0	5.0	1.3	—	—	0	Arnt Håoen, Helgeroa
41 6/å	—	f	T'13	17.5	4.8	1.3	—	—	0	Martin Døvik, Eidanger st.
42 6/å	—	f	T'14	17.8	5.0	1.4	—	—	0	H H Oksøen, Eidanger pr Brevik
43 6/å	—	f	T'12	20.0	5.5	1.5	—	—	0	Martin Eriksen, Sandøystrand
45 6/å	—	f	T'19	21.0	6.6	1.5	—	—	0	Nils Andreasen m fl, Langangen
46 4/å	—	f	T'14	17.5	5.0	1.5	—	—	0	Hans A Tangen, Skjelsvik
47 6/å	—	f	T' ?	21.0	6.2	1.6	—	—	0	Hans A Tangen, Skjelsvik
48 6/å	—	f	T'18	25.0	7.0	1.9	—	—	0	Erik Tangen, Skjelsvik
49 4/å	—	f	T'18	19.0	6.0	1.6	—	—	0	Erik Tangen, Skjelsvik
50 6/å	—	f	T' ?	17.5	4.9	1.3	—	—	0	Hans P Solvik, Bergsbygda
52 8/å	—	f	T'18	22.3	6.4	1.6	—	—	0	Trygve Hansen, Heistad st.
53 6/å	—	f	T'20	18.6	5.8	1.7	—	—	0	Lars Nor m fl, Eidanger
54 6/å	—	f	T'23	20.4	6.2	1.7	—	—	0	Lars Nor m fl, Eidanger
55 6/å	—	f	T'19	20.7	5.6	1.7	—	—	0	Reidar Stamland, Sandøystrand
56 6/å	—	f	T'23	19.0	6.0	2.0	—	—	0	Arnt Håoen, Helgeroa
57 6/å	—	f	T'24	22.0	6.0	1.8	—	—	0	H J Jacobsen, Eidanger st.
58 Ms Villy	—	k	T'24	37.8	14.7	7.0	Rap	20	0	Reidar Stamland, Sandøystrand
59 6/å	—	f	T'23	23.0	6.0	1.7	—	—	0	Amund Lunde, Nystrand
60 Ms Solveig	—	k	T'24	33.0	12.5	6.3	Rap	15	0	A Silvik, Bjerkøen pr Langesund
61 6/å	—	f	T'24	22.0	6.4	1.7	—	—	0	Marius Dahl, Skjelsvik
62 Må Kvik	—	f	T'24	21.5	6.1	2.3	Sleipner	4	0	Marius Dahl, Skjelsvik
63 Ms Svalen	—	f k	T'91	33.5	12.5	6.0	Stabil	8	0	Jorgen Løken, Sandøystrand
64 Ms Kitty	—	k f	T'25	33.0	12.8	6.2	Rap	15	0	Olaf Jakobsen, Sandøystrand
66 Må	—	f	T'25	21.7	6.5	2.8	Sleipner	4	0	Arthur Pedersen, Arøen pr Brevik
67 Ms Grei	—	f k	T' ?	25.0	8.0	4.8	Grei	4	0	Olaf Pedersen, Arøen pr Brevik
69 Ms Svanen	—	k	T'10	37.0	13.3	5.8	Grei	17	0	Johan Henriksen, Sandøystrand

TK-E Eidanger — TK-ST Skåtøy.

Farkostens nummer, art og navn	Anvendelse	Materiale	Byggeår	Lengde	Bredde	Dybde	Maskin, navn	Antall HK	F. & fangstb.	Eierens (den korresponderende reders) navn og postadresse
70 Ms Terje										
Viken I	h k	T'28		54.2	20.1	9.6	Rap	45	0	E Rødsvi, Sandøystrand
71 Ms Falken	k	T'29		36.5	14.6	6.5	Rap	24	0	S Nilsen m fl, Eidanger pr L.sund
72 Mk Eva	k	T'29		35.8	15.4	?	Rap	29	0	Harry Jakobsen, Sandøystrand
74 Mk Liss	k	T'31		37.7	15.2	7.0	Rap	29	0	ingv Eriksen, Sandøystrand
75 Ms Erna	k	T'31		35.2	13.7	6.3	Rap	17	0	Kr Jacobsen m fl, Sandøystrand
76 Ms Bellmann	k	T'31		35.2	13.7	6.3	Rap	17	0	Alfred Jakobsen, Sandøystrand
77 Ms Mågen	k	T'05		33.0	13.0	6.0	Rap	15	0	Petter Jakobsen, Sandøystrand

TK-SD. Sannidal merkedistrikt.

1 Må Blankenberg f	f	T'05		19.0	5.5	2.0	F. M.	4	0	J Blankenberg, Kammerfors pr Kragerø
2 Må Nøkken	f	T'?		19.0	6.0	3.0	Ferro	3	0	Jahn Kristiansen, Sannidal
3 Må Glimt	f	T'19		22.5	6.8	3.0	Stabil	5	0	Jon J Sjøltangen, Kjølebrønd

TK-ST. Skåtøy merkedistrikt.

1 Ms Kvik	k f	T'90		32.0	12.0	4.5	Penta	4	0	L Torsen, Studsholmen pr Kragerø
2 Ms Odin	k f	T'22		29.0	11.5	7.5	Rap	8	0	J Olsen m fl, Stråholmen pr Kr.ø
4 Ms Bris	k	T'09		30.5	10.4	5.0	Stabil	6	0	Georg Michaelsen, Skåtøy
5 Ms Stella	k f	T'31		33.0	12.7	6.5	Wichm.	12	0	L Amundsen m fl, Stråholmen pr Kragerø
6 Ms Krikken	k	T'96		29.0	10.0	5.0	Grei	4	0	Olaus Olsen, Skåtøy
7 Ms Portør ¹⁾	k	T'?		29.0	10.0	4.0	Fix	4	0	Carl Pedersen, Portør pr Kragerø
8 Ms Bernhard	k	T'02		30.0	10.8	5.6	Rap	10	0	N Markusen, Rauane pr Kragerø
9 Ms Viking	k	T'08		31.7	11.2	5.7	Grei	6	0	Mathias Olsen, Bekvik pr Kragerø
10 Ms Jupiter	f k	T'?		29.5	11.0	4.5	Grei	4	0	Alex Andersen, Portør pr Kragerø
11 Ms Emma	f k	T'?		28.0	10.5	4.5	Kragerø	4	0	Ludv Hansen, Bråtømyr pr Kragerø
12 Må —	f	T'10		21.0	7.0	2.2	Prima	3	1	A Strandmyr, Levang pr Kragerø
13 Må Sandov	f	T'?		21.0	6.0	?	Sandow	4	1	Karl Johannesen, Breisand
14 Må —	f	T'12		21.4	6.3	2.3	Smart	2	1	Ole H Breisand, Tåto pr Kragerø
15 Må Tryg	f	T'15		18.0	5.3	2.0	Pan	2	1	Mathias Olsen, Bekvik pr Kragerø
16 Må Snar	f	T'19		19.0	5.0	2.0	C. Perf.	2	1	Nils Jakobsen, Fossing
17 Må Kvik	f	T'20		19.0	5.3	1.1	Americ.	2	1	N P Olsen, Børtø pr Kragerø
18 Må Lom	f	T'19		20.0	6.0	2.2	C. Perf.	4	0	Børre Olsen, Skåtøy
19 Må Kvik	f	T'12		20.0	5.5	2.1	C. Perf.	2	1	Jens Th Olsen, Kirkeholmen pr Kr.ø
20 Må Svanen	f	T'12		20.5	5.8	2.3	Sleipner	4	2	Halvor Jensen m fl, Fossing
21 Må Ternen	f	T'20		22.0	7.0	2.7	Sleipner	4	1	Sigurd Pedersen, Skåtøy
22 Må —	f	T'93		18.0	4.7	1.8	F. M.	2	1	I Olsen m fl, Gjetholmen pr Kragerø
23 Må Fix	k f	T'07		21.3	6.8	2.8	Fix	3	1	Knut Pedersen, Portør pr Kragerø
24 Må —	f	T'10		20.0	6.0	2.0	Americ.	2	1	A Larsen, Røsholmen pr Kragerø
25 Må Hval	f	T'13		18.0	4.0	3.0	Americ.	2	1	A Gundersen, Oreholmen pr Kr.ø
26 Må Fix	f k	T'08		18.0	5.1	1.9	Fix	2	0	Lars Berulfsen, Gumøy pr Kragerø
27 Må Sleipner	f k	T'16		20.0	5.5	2.1	Sleipner	4	0	Johs Danielsen, Arø pr Kragerø
28 Må —	f	T'10		19.0	5.0	2.0	Sterk	2	1	Jakob Jakobsen, Portør pr Kragerø
29 Må —	f	T'06		18.8	5.0	1.8	Sleipner	3	0	H Jensen m fl, Slotholmen pr Kr.ø
30 Må Skarven	f k	T'16		20.0	4.8	2.0	F. M.	2	1	Hans Jensen, Skåtøy

1) Omb. 1904.



Farkostens nummer, art og navn	Anvendelse	Materiale Byggeår	Lengde	Bredde	Dybde	Maskin, navn	Antall HK	F. & fangstb.	Eierens (den korresponderende reders) navn og postadresse
31 Må Pig	f k	T 09	20.4	5.8	2.3	Bridgep.	2	1	L Jakobsen, Røsholmen pr Kr.ø
33 Må Stensund	f k	T 17	20.0	5.5	2.0	C. Perf.	2	1	Abr H Gundersen, Tåtø pr Kragerø
34 Ms Kulpen	f k t	T 85	25.0	10.0	4.0	Bridgep.	4	1	H Abrahamsen, Arø pr Kragerø
35 Ms Dokka	f k t	T 90	35.0	14.0	6.0	Rap	14	0	Alf Abrahamsen, Arø pr Kragerø
37 Må Ternen	f	T 06	20.0	6.0	2.3	Sterk	3	0	N P Knutsen m fl, Skåtøy
38 Må —	f k	T 09	18.7	5.6	2.2	Ideal	3	1	Kristian Thorsen, Fossing
39 Må Mågen	f k	T 19	21.5	7.0	4.5	Populær	4	0	Georg Michaelsen, Skåtøy
40 Må Sleipner	f k	T 06	20.3	5.6	2.3	Sleipner	3	1	L Hansen m fl, Bråtømyr pr Kr.ø
41 Må Korset	f k	T 14	19.0	5.3	2.1	Americ.	4	1	M Pedersen, Korset pr Kragerø
42 Må Kvik	f k	T 17	21.0	5.4	2.4	Ideal	3	0	A E Thorsen, Hasseldalsholmen pr Kragerø
43 Må Ternen	f	T 11	21.0	6.0	2.2	Atlanta	3	1	H Larsen, Studsholmen pr Kragerø
44 Må Fram	f	T 19	18.9	5.6	2.1	Americ.	2	0	Inghart Jensen, Skåtøy
45 4/å —	f	T 20	21.0	6.0	1.7	—	—	0	Theodor Gundersen, Skåtøy
46 4/å —	f	T 18	18.0	6.0	1.7	—	—	0	Ole Gundersen, Tåtø pr Kragerø
47 Må Stærk	f k	T 21	20.0	5.5	2.1	Sterk	2	0	Alex Andersen, Portør pr Kragerø
48 Må Halsen	f	T ?	21.0	6.0	2.0	Americ.	3	1	Lars E Halsen, Fossing
49 Må Ruggen	f k	T 22	21.7	6.7	2.6	Sleipner	4	1	Nils Knutsen m fl, Skåtøy
50 Ms Nora	f k	T 22	32.0	12.0	6.0	Grei	5	0	Mikal Pedersen, Korset pr Kragerø
51 Må Bel	f k	T 22	18.0	5.7	2.0	Sterk	3	0	H Williams, Rauane pr Kragerø
52 Må Signe	f k	T 22	21.8	6.8	2.3	Smart	3	0	Joh Markusen, Rauane pr Kragerø
53 Må Færro	f k	T 22	21.5	6.7	2.2	Ferro	4	0	Karl O Olsen, Korset pr Kragerø
54 Må Høivarde	f k	T 13	21.0	6.0	2.2	Ideal	3	0	Ole Kittilsen, Høivarde pr Kragerø
55 Må Rollo	f k	T 21	20.0	6.0	2.2	Sleipner	3	0	Ole Olsen, Korset pr Kragerø
56 Må Rut	f k	T 22	20.3	6.0	2.2	Sterk	3	0	Ingv Hansen, Dypsund pr Kragerø
57 Må Måken	f k	T 22	19.0	5.4	1.9	Sterk	3	0	Georg Michaelsen, Skåtøy
58 Må Varden	f k	T 17	22.5	6.3	2.5	Sleipner	3	0	Tobias Olsen, Høivarde pr Kragerø
59 Må Brødrene	f k	T 20	22.0	6.4	2.7	Sleipner	4	0	Sig Pedersen, Korset pr Kragerø
60 Må Gutten	f k	T 21	18.0	4.5	1.8	Meteor	3	0	J A Martinsen, Rauane pr Kragerø
61 Må Lom	f k	T 07	20.7	6.0	2.2	Atlanta	3	0	P G Pedersen, Korset pr Kragerø
62 Må Tærna	f k	T 03	18.5	5.0	2.0	Americ.	2	0	J O Hansen, Gjetholmen pr Kragerø
63 Må Sauleputten	f k	T 07	19.0	5.1	2.0	F. M.	2	0	G Pedersen, Gjetholmen pr Kragerø
64 Må Risør	f	T 17	19.5	5.4	2.0	Fiks	3	0	Andr Olsen, Rauane pr Kragerø
65 Må Burø	f k	T 14	21.0	6.0	2.3	Motor	3	0	Jørgen Thoresen, Skåtøy
66 Må —	f	T 11	18.9	5.3	2.0	Americ.	4	0	Oskar Pedersen m fl, Gjetholmen pr Kragerø
67 Må —	f k	T 21	20.0	5.9	2.1	Sterk	2	0	Ole Halvorsen, Oterøy pr Kragerø
68 Må —	f k	T 17	19.0	6.0	2.1	F. M.	2	0	P Halvorsen, Oterøy pr Kragerø
69 Må Astri	f k	T 19	19.0	5.7	2.2	Motor	2	0	P R Kristoffersen, Korset pr Kr.ø
70 Ms Høivarde	f k	T 20	33.0	13.0	6.0	Rap	15	0	A Kittilsen m fl, Høivarde pr Kragerø
71 Må Tærna	f k	T 18	18.5	5.0	2.0	Americ.	2	0	K G S Danielsen, Røsholmen pr Kragerø
72 Må Måken	f k	T 22	20.0	6.0	2.5	Sterk	3	0	T E Tørresen, Jomfruland
73 Må Odd	f	T ?	19.0	5.1	1.9	B. Ø.	3	0	J E Edvardsen, Myren pr Kragerø
74 Må Hauk	f k	T 14	19.0	5.4	2.1	Motor	2	0	M Tollaksen, Gumø pr Kragerø
75 Må Lillegut	f k	T 22	18.2	5.2	2.1	Sterk	3	0	Peder O Sorli, Tåtø pr Kragerø
76 Må Tåtøy	f	T 23	21.5	6.0	2.0	Sterk	3	0	Ole Gundersen, Tåtø pr Kragerø
77 Må Frank	f k	T 20	18.0	5.0	2.2	Sterk	3	0	And Andersen, Myren pr Kragerø
78 Må Ternen	f k	T 24	20.0	4.2	1.7	Sleipner	4	0	Arnt Thoresen, Skåtøy

Farkostens nummer, art og navn	Anvendelse	Materiale	Byggeår	Lengde	Bredde	Dybde	Maskin, navn	Antall HK	F. & fangsst.	Eierens (den korresponderende reders) navn og postadresse
87 Ms Fri 2	k	T	26	38.4	14.6	6.5	Rap	20	0	Harald Hansen, Skåtøy
88 Ms Populær	k	T	97	28.8	11.3	4.8	Populær	6	0	Kr Andersen, Portør pr Kragerø
89 Ms Håbet	f	T	?	26.7	9.8	4.0	Bolind.	6	2	Amund Gundersen, Skåtøy
90 Ms Lilly	k	T	26	33.1	12.0	5.3	Rap	11	0	Kr Klausen, Portør pr Kragerø
91 Ms Bjørg	k h	T	32	45.0	16.4	7.3	Wichm.	30	0	P Sørensen, Portør pr Kragerø
79 Må Åsvik	f k	T	24	22.0	7.2	3.3	Sleipner	4	0	L Halvorsen, Postmyr pr Kragerø
80 Må Truls	f k	T	?	20.0	5.5	2.0	Kvik	3	0	Harald H Åsvik, Skåtøy
81 Må Fremad	f k	T	24	20.3	5.5	2.2	Fremad	3	1	Elias Bjelkvik, Fossing
83 Må Spid	f k	T	26	21.0	6.5	2.7	Kvik	4	0	H Halvorsen, Postmyr pr Kragerø
86 Må Los	k f	T	28	23.0	6.3	2.5	Kvik	5	0	N Kjeldsen, Furuholmen pr Kr.

Vestfold fylke.

V-A. Asgårdstrand merkedistrikt.

f. t. ingen merkepl. fiskefarkoster.

V-HS. Holmestrand merkedistrikt.

1 Ms Frøy	f k	T	26	37.0	14.0	7.0	Rap	20	0	Magne Gjertsen, Holmestrand
3 Ms Proven 2	f k	T	?	34.3	13.3	6.5	Rap	14	0	Johan Larsen, Holmestrand

V-H. Horten merkedistrikt.

3 Ms Falken	t	T	28	40.0	15.0	7.5	Rap	35	0	Hortens Fiskeforretning, Horten.
-------------	---	---	----	------	------	-----	-----	----	---	----------------------------------

V-L. Larvik merkedistrikt.

2 Ms Klara	k	T	17	35.0	13.0	6.7	Hein	9	0	Haldor Hansen, Larvik
3 Ms Ring	k	T	23	37.6	13.3	6.9	Rap	15	0	Peder M Larsen, Larvik
9 Mk Bøken	k	T	29	43.5	16.5	8.0	Rap	35	0	Martin S Larsen, Larvik
14 Ms Rap	t	T	24	27.0	8.0	3.8	Rap	8	0	Kristian Knudsen, Larvik
17 Ms Marit	k	T	?	38.0	13.0	7.0	Hein	12	0	Karl E Lauritzen, Larvik

V-S. Sandefjord merkedistrikt.

2 Ms Hermod	k	T	18	40.4	16.0	5.9	Union	30	0	Erik Sjøvold, Sandefjord
3 D Tramp	h	S	10	57.0	15.0	7.3	Damp	70	0	Ole A Ovesen, Sandefjord
4 D Margot	h	S	19	138.5	33.0	14.4	Damp	464	2	D/S A/S Mauren, Sandefjord
5 D Trawl I	h	J	07	102.0	19.5	11.8	Damp	350	0	Norsk Trawl A/S, Sandefjord

V-SR. Stavern merkedistrikt.

1 Ms Gerd	f k	T	26	32.3	12.3	6.5	Grei	16	0	Yngvar Svendsen, Stavern
2 Ms Fram	k f	T	05	38.0	14.5	6.5	Rap	17	0	Frithjof Olsen, Stavern
3 Ms Rappen 2	k	T	23	37.5	14.3	5.9	Rap	15	0	Adolf Snørsvoll, Stavern
4 Ms Viking	k f	T	16	35.5	12.7	6.5	Rap	18	0	Aksel Nilsen jnr, Stavern
5 Ms Færder	k	T	11	33.3	12.0	7.3	Stabil	10	0	Hans H Østgård, Stavern

„BRUNVOLLMOTOREN“

Verti umtala som den beste båtmotor.

BRØDR. BRUNVOLL
MOTORFABRIKK MOLDE

Farkostens nummer, rt og navn	Anvendelse	Materiale	Byggeår	Lengde	Bredde	Dybde	Maskin, navn	Antall HK	F. & fangstb.	Eierens (den korresponderende reders) navn og postadresse
6 Ms Sylvia	k	T	20	34.0	12.3	6.0	Rap	11	0	Sevrin Nilsen Rakke, Stavern
7 Ms Fram	k	T	23	33.0	12.8	6.0	Rap	9	0	Anders A Rakke, Stavern
8 Ms Mira	k f	T	23	34.0	13.3	6.5	Rap	12	0	Sigurd Bergene, Stavern
9 Ms Peik	k f	T	02	32.3	12.0	5.5	Rap	12	0	Karl A Pettersen, Stavern
11 Ms Frithjof	k f	T	04	31.0	11.0	5.0	Skandia	6	0	Leonard N Rakke, Stavern
12 Ms Bodil	k f	T	07	28.5	9.5	4.7	Alpha	4	0	Thorvald Larsen m fl, Stavern
14 Ms Ternen	k f	T	12	29.5	10.3	4.7	Rap	6	0	Kjartan Pettersen, Stavern
15 Ms Alpha	k	T	06	20.0	8.0	5.0	Alpha	3	0	Sedor Johansen, Stavern
16 Må Veslefrik	f k	T	06	24.0	8.0	5.0	Kvik	6	0	Charles Pettersen m fl, Stavern
17 Ms Nøkken	t k	T	18	41.5	15.0	6.3	Rap	22	0	Ole Edvardsen, Stavern

V-T. Tønsberg merkedistrikt.

1 Ms Trawl I	k f	T	19	48.8	18.0	7.0	Skandia	35	1	A/S Tønsberg Trawling Co., Tønsb.
2 Må Sigrid	f	T	16	22.0	7.0	3.0	Sleipner	4	0	Mathis Jensen, Tønsberg
3 Ms Emanuel	t	T	?	30.0	11.3	4.5	Ideal	8	0	Hans E Hansen, Tønsberg
4 D Havlyst	b t	T	97	165.5	29.8	15.1	Damp	350	0	Skibs A/S Tønsbergfart, Tønsberg
5 Må Kvik	t	T	05	22.0	8.6	2.8	F. M.	4	0	Nils Kristoffersen, Tønsberg
7 Ms Edmund	Konget	T	06	33.0	12.0	5.8	Rap	9	0	Hans E Hansen, Tønsberg
8 Ms Makrellen	k	T	11	37.6	12.7	5.5	Rap	12	0	A/S Tønsberg Trawling Co., Tønsb.
9 Ms Arne	t	T	19	22.0	7.5	3.7	Hein	6	0	Johan A Andersen, Tønsberg

V-BR. Borre merkedistrikt.

f. t. ingen merkepl. fiskefarkoster.

V-BT. Botne merkedistrikt.

f. t. ingen merkepl. fiskefarkoster.

V-B. Brunlanes merkedistrikt.

1 Ms Martha	k	T	05	32.3	12.0	5.7	Rap	17	0	Kristian Larsen, Nevlunghamn
2 Ms Rap	k	T	02	33.0	12.0	5.5	Rap	14	0	Fredrik Mathisen, Nevlunghamn
3 Ms Maud	k	T	25	38.0	14.7	7.2	Grei	25	0	Ove Jensen, Nevlunghamn
5 Ms Svan	k	T	12	33.0	11.8	5.5	Grei	14	0	Ole Jakobsen, Nevlunghamn
6 Ms Odny	k	T	35	33.0	12.0	6.4	Rap	11	0	Hans Jensen, Nevlunghamn
7 Ms Hellen	k	T	26	36.0	14.0	6.8	Stabil	25	0	Karl Hansen, Nevlunghamn
8 Ms Grei	k	T	10	33.0	12.0	6.0	Grei	14	0	Th Thomassen, Nevlunghamn
9 Ms Finn	k	T	05	27.0	8.0	4.5	Avance	10	0	Lars Jensen, Nevlunghamn
10 Ms Flid	k	T	05	32.7	12.0	6.0	Pors	15	0	Lars Pedersen, Nevlunghamn
11 Ms Dronningen	k	T	03	32.6	11.5	5.3	Grei	14	0	Anders Andersen, Nevlunghamn
12 Ms Grei	k	T	05	32.0	12.0	7.0	Rap	15	0	Andreas Hansen, Nevlunghamn
13 Ms Sirius	k	T	80	32.0	11.0	5.0	Ferro	5	0	I Johansen, Arøen pr Langesund
14 Ms Signe	k	T	27	35.7	13.7	6.2	Rap	15	0	Arent Andersen, Nevlunghamn
15 Ms Eik I	k	T	28	33.3	12.3	5.3	Rap	14	0	Arthur Marthinsen, Nevlunghamn
16 Ms Guri	k	T	22	34.0	12.0	7.0	Rap	15	0	Hans Lund, Nevlunghamn
17 Ms Sjøblomsten	k f	T	94	31.0	12.0	5.5	Rap	8	0	Peder Martinsen, Nevlunghamn
18 Ms Astrid	k f	T	25	36.0	13.5	6.5	Grei	18	0	Erling Jacobsen, Nevlunghamn
20 Ms Emilie	k	T	03	32.0	11.5	5.3	Rap	10	0	Johan Olsen, Nevlunghamn
21 Ms Fisken	f	T	03	30.0	11.0	5.0	Grei	4	0	Arthur Ludvigsen, Stoksund pr Langesund
22 Ms Måken	k	T	27	33.0	12.0	6.0	Rap	17	0	Hans Chr Nystad, Helgeroa
23 Ms Ingrid	k	T	20	33.0	11.8	6.3	Rap	15	0	Oskar Johansen, Arøen pr L.sund

V-B Brunlanes — V-SA Sandar.

Farkostens nummer, art og navn	Anvendelse	Materiale Byggeår	Lengde	Bredde	Dybde	Maskin, navn	Antall HK	F. s. f angstb.	Eierens (den korresponderende reders) navn og postadresse
24 Ms Fred	t	T'09	34.5	12.5	5.8	Pors	7	0	Martin H Nystad, Helgeroa
26 Ms Kleg	k f	T'05	26.0	8.0	5.0	Wichm.	7	0	Einar Corneliusen, Nevlunghamn
28 Må Odd	f	T'19	20.0	6.5	2.1	Sleipner	4	1	M Andersen, Stoksund pr L.sund
29 Må Svan	f	T'08	20.0	6.0	2.1	Ideal	3	1	L Andersen, Stoksund pr L.sund
30 Må Eidsvold	f	T'20	22.0	6.8	2.7	Meteor	4	2	A Ludvigsen, Stoksund pr L.sund
31 Må Start	f	T'18	20.7	6.3	2.1	Sleipner	4	1	H J Hansen, Stoksund pr L.sund
32 Må Kvik	f	T'09	21.5	6.3	2.3	Levahn	3	1	K Johannesen, Arøen pr Langesund
33 6/å Mågen	f	T'00	18.0	5.0	1.7	—	—	0	A Isaksen, Stoksund pr L.sund
34 Må Tærnen	f	T'99	17.0	6.0	2.0	Americ.	2	2	Edv Eriksen, Stoksund pr L.sund
35 Må Sleip	fk	T'18	22.0	7.0	2.5	Sleipner	5	1	Martin Johansen, Arøen pr L.sund
36 Må Mågen	ft	T'05	19.0	5.3	2.1	F. M.	2	1	Ole Chr Andersen, Helgeroa
37 Må Nor	fk	T'17	21.0	6.3	2.5	Regal	4	1	Ingv Johannesen, Arøen pr L.sund
38 Må Jæger	fk	T'08	20.0	5.7	2.2	Americ.	4	1	Ingv Olsen, Helgeroa
39 Må Tryg	fk	T'16	21.5	6.3	2.3	Sleipner	3	1	Johan Hansen, Helgeroa
40 Ms Forsøget	k	T'04	34.3	11.3	5.2	Rap	12	0	Georg Martinsen, Nevlunghamn
41 4/å Sjølivet	f	T'09	22.0	6.0	1.7	—	—	0	Fredr Johansen m fl, Nevlunghamn
43 Ms Torden- skjold	k	T'05	24.0	8.0	3.0	Alpha	3	0	A Gustavsen, Agnæs pr Stavern
44 Ms Reidar	fk	T'12	31.0	12.0	6.0	Rap	9	0	Karl Haga, Brunlanes pr Stavern
45 6/å Støirja	f	T'21	19.0	5.8	1.5	—	—	0	N Vrangesund, Helgeroa
46 6/å Nain	k	T'13	21.0	6.3	1.6	—	—	0	Johan A Bua, Helgeroa
47 Må Sjøstjerna	f	T'31	21.0	6.3	2.3	F. M.	3	0	J Jacobsen, Stoks. pr Langesund

V-N. Nøtterøy merkedistrikt.

1 Ms Skulda	f	T'03	37.0	13.2	5.0	Skandia	6	0	William J Hansen, Nøtterøy
2 Mk Våriliv	h k	T'25	62.3	17.9	7.8	Wichm.	40	1	Julius Sivertsen, Torød
3 Må Sigrid	f	T'15	21.0	6.5	2.0	Lilleput	3	2	O A Andreassen, Kjøpmannskjær
4 Må Elin	f	T'18	18.0	5.8	2.4	Americ.	5	1	Olaf Hansen, Kjøpmannskjær
5 Må Truls	f	T'14	18.4	5.5	2.2	Fix	3	1	Fredr Christiansen, Nøtterøy
6 Må Elise	f	T'?	20.0	6.0	3.0	Meteor	3	1	Herman Olsen, Kjøpmannskjær
7 Må Ellida	f	T'09	17.5	5.0	2.2	Sleipner	3	0	Joh Jensen, Torød
8 SÅ —	f	T'19	17.0	5.3	1.9	—	—	0	Micard Kristensen, Torød
9 SÅ —	f	T'01	17.5	5.5	1.5	—	—	0	Nils Nilsen, Torød
10 Ms Lilly	fk	T'24	26.0	10.5	4.5	Levahn	10	0	Sigurd Lauritsen m fl, Nøtterøy
11 Må Ragna	f	T'00	18.3	5.3	1.8	Meteor	4	0	Anton Thorsen, Torød
12 4/å —	f	T'12	18.0	5.0	2.0	—	—	0	Fredrik Jensen, Torød
13 4/å —	f	T'?	16.0	5.0	2.0	—	—	1	Chr Thoresen, Torød
14 4/å —	f	T'?	16.5	4.7	1.7	—	—	0	Karl Thoresen, Nøtterøy
16 D Jerv I	h	S'07	91.6	17.8	10.5	Damp	325	0	S Lauritsen m fl, Småvik, Nøtterøy

V-SA. Sandar merkedistrikt.

1 Ms Tryg	k	T'06	33.4	12.0	5.0	Grei	9	0	Fr Andersen, Sandar pr Sandefj.
2 Ms Bob	k	T'07	27.0	10.3	5.3	Rap	4	0	J Andersen, Sandar pr Sandefjord
6 Mk Lillian	f	T'33	28.0	10.0	5.5	Grei	7	0	R Hansen, Sørbyøen pr Sandefj.
8 Ms Bris	fk	T'27	37.7	15.1	5.1	Bolind.	20	0	Thv C Hystad, Hystad pr Sandefj.
10 Ms Meta	fk	T'35	37.0	13.8	7.3	Rap	26	0	I A Christiansen, Vesterøen pr S.fj.
11 Ms Lilly	fk	T'27	27.0	11.0	4.0	Avance	10	0	AH M Andersen, Hystad pr S.fj.
12 Ms Snorre	k	T'04	31.0	12.0	5.5	Rap	17	0	J A Christiansen, Vesterøen pr S.fj.
13 Ms Hildur	fk	T'24	32.0	12.0	6.0	Rap	11	0	H Mathisen, Sandar pr Sandefjord
16 Ms Snorre 2	fk	T'25	37.5	14.0	7.0	Rap	29	0	Fr Christiansen m fl, Sandar pr S.fj.

Vestfold fylke.

— 510 —
V-SD Sande — V-V Våle.

Farkostens nummer, art og navn	Anvendelse	Materiale		Lengde	Bredde	Dybde	Maskin, navn	Antall HK	F. & fangstb.	Eierens (den korresponderende reders) navn og postadresse
		Byggemå	Byggemå							

V-SD. Sande merkedistrikt.

1 Mk Pollux	f	T'19	38.3	12.9	5.8	Motor	18	0	Ole Eliassen, Sandø pr Sande st.
2 Ms Morgenen	k f	T'00	32.0	11.0	6.0	Rap	10	0	Hans Edwardsen, Sande i Vestfold
3 Må Jonas	t	T'00	26.0	8.0	4.5	Grei	4	0	H Edwardsen, Sande i Vestfold
6 Ms Skarp	f	T'07	32.0	12.0	6.0	Rap	12	0	M Kristiansen, Sande i Vestfold
8 Ms Inga	f	T'00	40.0	13.8	8.2	Rap	15	0	E Edwardsen m fl, Bjørkøen pr Holmestrand
9 Ms Svift	f	T'17	41.9	14.4	5.6	Rap	22	1	H Edwardsen, Bjørkøen pr H.strand

V-SM. Sem merkedistrikt.

1 Ms Elida	f	T'06	29.3	11.5	3.8	Alpha	4	0	Fredrik Jacobsen, Sem
------------	---	------	------	------	-----	-------	---	---	-----------------------

V-SK. Stokke merkedistrikt.

f. t. ingen merkepl. fiskefarkoster.

V-TL. Tjølling merkedistrikt.

3 Ms Vega	k h	T'05	37.0	13.5	6.0	Hein	16	0	Anders Andersen, Løve st.
8 Ms Anna	k	T'03	47.0	15.3	4.5	Alpha	30	0	Oskar Carspersen, Løve st.

V-TM. Tjøme merkedistrikt.

2 Må Flid	f	T' ?	20.0	6.0	3.0	Sleipner	3	0	Kristian Larsen, Tjøme
3 Må Rap	f	T'17	20.0	6.0	2.5	Fix	3	1	Olai Marthinsen, Tjøme
4 Ms Tryg	f k	T' ?	33.5	13.5	5.0	Grei	7	0	Kristian Larsen, Tjøme
5 Må Svan	f	T'34	24.0	7.0	3.3	Sleipner	6	0	Anton Martinsen, Ormelet, Tjøme
6 Må Solvei	f	T'35	21.0	6.3	2.0	Sleipner	5	0	Marthin Nilsen, Sand, Hvasser
7 Må Snar	f	T'12	19.0	5.5	2.3	Thor	3	1	Johan Kristensen, Tjøme
9 Må Ternen	f	T'18	18.0	5.5	2.5	Sleipner	4	1	Hans Johansen, Tjøme
10 Må Thor	f	T'13	19.0	6.0	2.5	Marna	3	1	Julius Hansen, Tjøme
11 Må Marie	f	T'05	19.0	5.4	2.5	F. M.	2	1	Ludvik Kaspersen, Tjøme
12 Ms Knut	k	T' ?	34.5	14.0	6.0	Rap	12	0	Henrik Thorgersen, Hvasser
14 Må Transport	f	T' ?	22.0	7.0	2.5	Sleipner	3	1	Ingvald Borgesen, Tjøme
16 Ms Rap	t	T'91	26.0	10.0	5.0	Penta	5	0	August Faltin, Sundens
17 Må Sjøulv	f	T'13	20.0	6.0	3.0	Sleipner	4	2	Nils Lund, Tjøme
18 Må Duen	f k	T'05	24.0	8.5	4.5	Thor	7	1	Theodor Evensen, Tjøme
20 Må Fiskeren	f	T'18	18.0	7.0	2.5	Sleipner	3	1	Hans Martinsen, Tjøme
22 Må Kula	k t	T'19	20.0	7.3	3.3	L. Grei	4	0	Nils Andersen, Hvasser
24 Ms Albertine	f	T'00	24.0	7.5	5.0	Kampen	5	2	Arnold Hansen, Hvasser
25 Må Flink	f k	T'09	18.7	5.7	2.0	Fix	3	1	Torger A Hansen, Hvasser
26 Ms Rapp	f	T'24	32.0	12.0	6.0	Rap	11	0	Edmund Kristensen, Tjøme
27 Må Snar	f k	T'14	19.7	5.8	2.2	Fix	3	1	Nikolai Marthinsen, Tjøme

V-V. Våle merkedistrikt.

f. t. ingen merkepl. fiskefarkoster.



NORDENS KOBBERSTOFF



BD-D Drammen — BD-R Røyken.

Farkostens nummer, årt og navn	Anvendelse	Materiale	Byggeår	Lengde	Bredde	Dybde	Maskin, navn	Antall HK	F. & fangstb.	Eierens (den korresponderende reders) navn og postadresse
--------------------------------	------------	-----------	---------	--------	--------	-------	--------------	-----------	---------------	---

Buskerud fylke.

BD-D. Drammen merkedistrikt.

f. t. ingen merkepl. fiskefarkoster.

BD-H. Hurum merkedistrikt.

1 Ms Kjell	t	T'00	33.0	12.0	5.0	Grei	5	0	Marinius Jørgensen, Holmsbu
2 Ms Augusta	k f	T'92	37.0	13.5	7.0	Wichm.	20	2	Mikkal Sivertsen, Holmsbu
3 Ms Bussa	f	T'?	40.0	15.0	6.8	Vestkyst	14	2	Johan Tønnesen, Holmsbu
4 Ms Nor	f	T'25	36.0	13.7	6.5	Rap	15	2	Anton Bråten, Holmsbu
5 4/å Bjørn	f	T'03	23.0	7.0	3.0	—	—	2	Jørgen Karlsen m fl, Holmsbu
6 Ms Lyn	f	T'96	32.5	12.3	5.8	Rap	9	2	Anders Larsen, Holmsbu
7 Ms Tryg	f	T'87	34.0	12.0	6.0	Rap	14	2	Hans Andersen, Holmsbu
8 Må Dagny	t	T'15	23.0	6.5	3.0	Sleipner	4	0	Oskar Iversen, Holmsbu
9 Ms Gunnar	f	T'29	36.0	14.0	6.5	Rap	17	3	Jørgen Kristiansen, Holmsbu
10 Ms Trygg	f	T'15	40.3	14.7	7.0	Rap	20	3	Henry Evensen, Storsand i Hurum
11 Ms Ingrid	f	T'29	36.0	13.5	6.5	Rap	17	3	Samuel Johansen m fl, Holmsbu
12 Ms Terje	f	T'14	31.0	11.0	7.0	Grei	11	3	Haldor Kristiansen m fl, Holmsbu
13 4/å —	f	T'03	21.0	6.0	3.0	—	—	2	Aksel Larsen m fl, Holmsbu
14 Ms Valen	k f	T'?	40.0	15.0	6.0	Skandia	20	2	Alfred Frødesen, Holmsbu
15 Ms Brevik	f	T'85	34.3	12.8	5.8	Rap	9	3	Olaf Arnestø m fl, Holmsbu
16 Ms Fridonia	f	T'?	37.0	14.7	5.3	Populær	14	3	E H Hansen, Tofte i Hurum
17 Må Lillegut	f	T'17	23.0	6.3	2.5	Peerl.	6	2	Kristian Evensen, Sætre
19 Ms Camlav	f	T'92	34.0	12.3	5.0	Alpha	3	2	Osv Kristiansen, Storsand i Hurum
20 Ms Pil	f	T'?	21.5	7.0	3.2	F. M.	5	0	Hjalmar Rønning, Storsand i Hurum
21 Ms Borghild 2	f	T'32	37.8	14.4	6.3	Rap	18	0	Kristian G Hansen, Holmsbu
22 Ms Thor	f	T'?	33.5	13.0	5.0	Motor	8	0	Harald Johansen, Tofte i Hurum
23 Ms Emanuel	f	T'23	34.0	12.8	6.2	Rap	11	3	Ingvald Johansen, Holmsbu
24 Ms Finn	f	T'90	34.0	13.0	8.0	Rap	8	0	Halfdan Hansen, Holmsbu

BD-R. Røyken merkedistrikt.

1 Ms Svan ¹⁾	f	T'?	33.0	14.0	5.0	Rap	12	0	Chr Evensen, Nærnes
3 Ms Rap	f	T'94	29.0	11.0	5.0	Alpha	3	0	Chr Sand, Nærnes
5 Ms Torden-skjold	k f	T'07	33.0	11.6	5.8	Rap	11	0	Karl Grundvik, Nærnes
6 Ms Viking	f	T'?	30.5	12.0	5.0	Alpha	8	0	Wilhelm Gjertsen, Nærnes
7 Ms Anny	f	T'?	28.0	10.5	3.0	Levahn	8	0	Karl Olsen, Nærnes
8 Ms Småen	f	T'95	26.0	9.0	3.0	Grei	7	0	Hjalmar Grundvik m fl, Nærnes
9 Ms Fram 2	f k	T'10	33.0	12.5	6.0	Rap	17	0	Sigurd Svendsen, Nærnes
10 Ms Oter	f	T'00	30.3	10.0	3.5	Levahn	8	0	Karl Olsen Hoiden, Nærnes
11 Ms Akerøy	k f	T'10	34.4	12.6	5.5	Rap	12	0	Ole Nilsen, Nærnes
13 Må Lyn	f t	T'?	21.0	6.0	3.0	Sleipner	4	0	Oskar Jørgensen, Nærnes
14 Ms Frithjof	f	T'?	34.0	7.0	5.0	Alpha	4	0	Kolbjørn Jørgensen, Aros

1) Omb. 1918.

„BRUNVOLLMOTOREN“

Vert umtala som den beste båtmotor.

BRØDR. BRUNVOLL
MOTORFABRIKK MOLDE

Farkostens nummer, art og navn	Avendelse	Materiale	Byggår	Lengde	Bredde	Dybde	Maskin, navn	Antall HK	F. & fangstb.	Eierens (den korresponderende reders) navn og postadresse
15 Ms Falken	ft	T	?	24.0	7.0	4.5	Kampen	4	1	Hans Olausen, Åros
16 Ms Snar	f	T	?	28.0	10.0	4.0	Alpha	4	0	Johan Larsen, Åros
17 Ms Thordis	k f	T	?	33.0	12.3	5.7	F. M.	8	0	M Johansen Grundvik, Nærnes
18 Ms Kvik	f	T	?	32.0	12.0	6.0	Rap	12	0	Ludv Hansen Strandli, Nærnes
20 Ms Fram	f	T	23	33.0	12.0	6.0	Rap	15	0	Karl K Sand, Nærnes

Akershus fylke.

A-D. Drøbak merkedistrikt.

1 Ms Flink	f	T	00	35.0	13.5	8.0	Rap	12	0	Sven S Kjøia, Drøbak
2 4/å —	f	T	02	18.0	5.4	1.9	—	—	0	Johan O Johansen, Drøbak
3 Må —	f	T	?	20.4	5.7	2.1	Motor	4	1	Lauritz Pettersen, Drøbak
4 Må Falken	t	T	14	24.0	7.0	3.0	Record	6	0	Rudolf Jensen, Drøbak
5 Ms Tor	f	T	?	32.0	12.0	?	Rap	11	0	Walter Hansen, Drøbak
6 Ms Thyra	f	T	?	33.0	13.0	6.0	Rap	8	0	Wilhelm S Hansen, Drøbak
7 Ms Ester	f t	T	08	38.4	13.8	6.9	Rap	24	0	Rudolf Iversen, Drøbak

A-S. Son merkedistrikt.

1 Ms Barbe	f	T	84	35.0	12.8	4.7	Rap	15	0	Karl Olsen, Son
2 Ms Nor	f	T	18	31.5	11.8	4.6	Rap	10	0	Johan Jørgensen, Son
3 Ms Bevø	f	T	25	35.5	13.5	6.5	Rap	15	0	Josef Brevik, Son
4 Ms Wera	f	T	09	32.0	12.3	6.5	Rap	11	0	Otto Ottersen m fl, Son
5 Ms Ester	k f	T	17	36.5	12.3	5.8	Rap	15	0	Andreas Fredriksen, Son
6 Ms Silla	t	T	17	42.0	15.1	6.8	Rap	22	0	Soon Hermetikfabrik A/S, Son
7 Ms Nobel	k	T	19	37.2	14.0	5.9	Rap	20	0	Johan Sand, Son
10 Ms Rolf 2	f	T	93	34.0	13.5	7.5	Bolind.	10	0	Adolf Andersen, Son
14 Ms Svea	f	T	?	36.8	13.8	5.4	Bolind.	10	0	Karsten Gulliksen, Son

A-AA. Ås merkedistrikt.

1 Ms Norstjerna	f	T	30	39.3	15.3	7.5	Rap	24	4	K Andresen Paris, Nordby, Ski
2 Ms Turi	f	T	06	40.3	14.8	5.5	Kampen	10	3	J Johansen Granum, Svartskog
3 Ms Ravn	f k	T	?	35.1	13.8	6.2	Rap	15	3	Jens Jørgensen m fl, Nettet, Ski
4 Må Flaks	f	T	30	24.0	8.0	4.0	F. M.	4	0	Einar Nikolaisen, Svartskog
5 Ms Fram	f	T	?	40.0	16.0	7.0	Rap	22	3	Erling Nicolaisen, Bårdrud
6 Ms Ragnhild 2	f	T	19	38.5	15.2	6.4	Skandia	15	3	Harald Johansen, Nordby, Ski
7 Må Dragen	f	T	34	26.0	9.0	3.6	Rap	7	2	Norman Karlsen, Nordby, Ski

A-A. Aker merkedistrikt.

1 Ms Færder	f k	T	?	37.0	13.5	7.0	Rap	24	4	F Kristoffersen m fl, Malmøy pr Oslo
2 Ms Ulven	f	T	20	36.0	13.4	7.0	Rap	12	3	Kr Kristoffersen, Nordstrand
3 Ms Lars	f	T	11	28.0	10.0	5.0	Levahn	10	0	Karsten Christiansen, Bygdøy
4 Ms Rapp	f	T	24	35.0	13.8	6.5	Rap	15	0	Bjarne Kristoffersen, Bekkelaget

„BRUNVOLLMOTOREN“

Vert umtala som den beste båtmotor.

BRØDR. BRUNVOLL
MOTORFABRIKK MOLDE

A-A Aker — A-B Bærum.

Farkostens nummer, art og navn	Anvendelse	Materiale	Byggår	Lengde	Bredde	Dybde	Maskin, navn	Antall HK	E. & fangstb.	Eierens (den korresponderende reders) navn og postadresse
5 Ms Anna	f	T	32	40.2	15.1	6.5	Brunv.	20	0	Olof Høglund, Bryn
6 Må Svømmeline	f	T	14	20.0	7.0	3.0	F. M.	3	1	Th Grundtvik, Vestre Aker pr Oslo
7 Ms Kvik	f	T	90	29.5	13.0	4.0	Rap	6	0	M Syversen, Bekkelaget
8 G/A Helga	f	T	18	19.0	6.0	3.0	—	—	0	Hans Kristoffersen, Bekkelaget
9 Må Pilen	f	T	22	21.8	6.2	2.9	F. M.	5	3	Chr Gulbrandsen, Biekøen pr Oslo
10 Må Brooke	f	T	14	23.0	6.0	2.9	Brooke	4	2	Jens Paulsen jr m fl, Killingen pr Bygdøy
11 Ms Malmøy	f k	T	22	39.4	14.9	6.5	Rap	22	3	T Kristoffersen m fl, Malmøy, pr. Oslo
12 Ms Bamse	k f	T	94	37.3	15.2	5.4	Rap	12	0	Fritjof Kristoffersen, Bekkelaget
13 Ms Bvgdø	f t	T	?	32.0	10.0	4.0	Skandia	8	1	Ørnulf Johannessen, Bygdøy
14 Må Gerd	f	T	17	20.1	5.1	2.1	F. M.	4	1	Kristian Kristiansen, Ljan
15 Må Brisling	f	T	29	25.0	8.0	3.8	Sleipner	6	0	Bjarne Kristoffersen, Bekkelaget
16 Ms Vera	f	T	06	33.0	12.0	4.0	Rap	9	0	O Andersen m fl, Ormøen, Bekkel.
17 Må Ingeborg	f	T	30	20.0	6.0	2.0	Sleipner	4	0	Frithjof Kristoffersen, Bekkelaget

A-AS. Asker merkedistrikt.

1 Ms Minde	f	T	12	36.0	13.0	6.5	Rap	15	0	Karl Dahl, Vette
2 Ms Falken	f	T	95	33.0	12.0	5.1	Alpha	4	0	Petter Bjerkåsholmen, Vette
4 Ms Pil	f	T	14	32.0	11.7	6.0	Rap	14	0	Thor Larsen, Vette
5 Må Dagmar	f	T	20	22.0	6.5	3.0	Rap	4	2	Konrad Johansen, Vette
6 Ms Trygg 2	f	T	29	33.0	12.5	6.0	Rap	17	0	Andreas Karlsen, Vollen i Asker
7 Ms Flid	f	T	20	34.2	12.5	6.0	Rap	15	0	Johan Bækvold, Vollen i Asker
8 Ms Arvid	f	T	19	33.0	12.0	6.0	Rap	12	0	Bernt Olsen, Vette
9 Ms Arne	f	T	20	34.2	12.5	6.0	Rap	12	0	Håkon Larsen, Vette
10 Ms Sigurd	f	T	95	34.4	12.6	5.4	Rap	12	3	Ole Bækvold, Vollen i Asker
11 Ms Ternen	f	T	?	28.0	12.0	5.0	Levahn	7	3	Nils Andersen, Vollen i Asker
12 Ms Odin	f	T	10	31.0	12.0	6.0	Rap	12	0	Hagb Høium m fl, Vollen i Asker
14 Ms Carold	f	T	?	31.0	11.0	5.0	Rap	14	0	H H Bjerkåsholmen, Vollen i Asker
15 Må Lillegut	f	T	?	22.0	6.0	3.0	Motor	4	2	Anders Andersen, Vollen i Asker
16 Ms Vito	f	T	30	34.4	12.8	5.4	Rap	17	0	Mikael Sundal, Konglungen, Vette
17 Ms Per	f	T	?	22.0	7.0	3.5	Rap	4	2	Herman Nilsen, Asker st.
19 Ms Rap	f	T	21	30.0	11.0	5.8	Rap	11	0	Helge Olsen, Konglungen, Vette
20 Ms Pluggen	f	T	?	31.5	13.0	5.0	Rap	15	0	Herm Kristiansen, Vollen i Asker
21 Ms Blåen	f	T	?	27.0	10.0	6.0	Rap	5	3	Emil Nilsen, Østenstad, Asker st.
22 Ms Veslekari	f	T	?	25.0	10.0	5.0	Rap	6	3	Oskar J Gundersen, Vette
23 Ms Prøven	f	T	98	33.8	13.0	3.8	Levahn	8	0	Alf Bjerkås, Vollen i Asker
24 Ms Brødrene	f	T	08	35.5	13.1	5.0	Skandia	24	0	T Hellerud m fl, Konglung., Vette
26 Må Måken	f	T	22	19.0	5.5	2.2	F. M.	4	0	Hans Hellerud, Vette
27 Ms Lyn	f	T	01	36.0	14.0	7.0	Rap	12	0	Albert Ellefsen, Vollen i Asker
30 Ms Hanø	k f	T	28	34.0	12.5	6.3	Rap	17	0	Borge Olsen, Vette

A-B. Bærum merkedistrikt.

1 Må Lotte	f	T	?	19.0	6.0	3.0	Roald	5	0	Kristian Kristoffersen, Snarøya
2 Ms Ivar	f	T	?	35.0	13.5	6.0	Rap	7	3	Kristian Pettersen m fl, Snarøya
4 Må Trygve	f	T	14	20.0	6.0	1.8	Meteor	4	1	Einar Kristiansen, Sandvika
5 Ms Fram ¹⁾	f	T	?	36.0	13.0	5.3	Rap	9	2	Kristian Olsen, Sandvika

1) Omb. 1908.



NORDENS KOBBERSTOFF



Farkostens nummer, art og navn	Anvendelse	Materiale Byggear	Lengde	Bredde	Dybde	Maskin, navn	Antall HK	F. & fangsab	Eierens (den korresponderende reders) navn og postadresse
7 4/å —	f	T'05	23.0	7.0	3.0	—	—	1	Kristian Kristensen, Snarøya
8 Må Roald	f	T'?	22.0	6.0	4.0	Sleipner	4	1	Aksel Johansen, Snarøya
9 Må Martha	f	T'15	20.0	6.0	3.5	Argo	3	1	Eilif Rossing Olsen, Snarøya
11 Må Betty	ft	T'?	23.0	7.0	3.0	Regal	4	0	Hjalmar Hansen, Snarøya
12 Må Trygg	ft	T'98	19.0	5.5	2.5	Regal	3	0	Oskar Kristensen, Snarøya
13 Må Ninni	ft	T'14	22.0	6.0	2.5	Regal	10	0	Erling Olsen, Snarøya
14 Må Torden- skjold	f	T'12	22.0	6.0	2.5	Atlanta	4	2	J P Johnsen, Sandvika
15 Må Randi	ft	T'21	19.0	6.0	3.0	Real	4	0	Jørgen Kristoffersen, Snarøya

A-F. Frogn merkedistrikt.

1 Ms Tor	f	T'?	34.0	13.0	4.5	Oslo	8	3	J Mikalsen m fl, Frogn pr Drøbak
2 Må Arild	fk	T'15	19.2	5.5	1.5	F. M.	3	2	A Samuelsen, Frogn pr Drøbak
3 4/å Daland	fk	T'?	17.0	6.0	3.0	—	—	0	Alfr Randin, Frogn pr Drøbak
4 Ms Sydvesten	k	T'?	37.4	13.7	6.0	Rap	12	0	Bj Johansen, Frogn pr Drøbak
5 Ms Nordvesten	f	T'20	37.0	14.0	9.0	Rap	22	0	Trygve J Aslund, Spro
6 Ms Rap	fk	T'?	35.0	14.0	6.0	Rap	7	2	Oscar N Skau, Spro
7 Ms Finn	f	T'?	32.0	12.0	5.0	Stabil	8	3	Karl H Skafstad, Frogn pr Drøbak
8 Må —	f	T'21	19.0	5.5	2.0	F. M.	4	0	Erling Sørensen, Frogn pr Drøbak
9 Ms Mutter	f	T'06	34.8	12.0	5.0	Oslo	8	2	Erling Mortensen, Frogn pr Drøbak
10 Ms Rap	f	T'08	27.3	10.1	6.0	Rap	8	0	Fritjof Andresen, Frogn pr Drøbak
12 Ms Nyan	f	T'90	34.0	13.0	5.0	Bruza	8	2	Johan Iversen, Digerud
13 Mk Laugen	f	T'?	33.0	13.0	?	Skandia	8	3	Henrik J Bratli, Spro
14 Ms Jesper	f	T'?	32.0	13.0	4.0	Rap	9	2	Asbjørn Aslund, Spro

A-N. Nesodden merkedistrikt.

1 Ms Astrid	f	T'10	31.0	10.5	5.5	Rap	12	0	Walter Borgen m fl, Fjellstrand
2 Må Truls	f	T'32	25.0	8.8	3.3	Sleipner	6	1	Johan Hansen, Flaskebekk
3 Må Jumbo	f	T'32	25.0	8.0	3.2	F. M.	6	0	Arthur Hellerud, Fjellstrand
4 Ms Nipton	f	T'04	32.8	13.0	5.5	Rap	15	3	Karl Karlsen Ås m fl, Fjellstrand
6 Må Lillegutt	f	T'32	24.0	8.0	2.8	F. M.	4	2	Håkon Kristensen, Nesodden
7 Ms Måken	f	T'96	29.8	12.1	5.0	Rap	7	0	Georg Jensen, Spro
8 Ms Vera	f	T'21	34.0	13.3	6.2	Rap	12	3	Paulus Kristiansen, Bløylaget
9 Må Joho	f	T'15	24.8	7.5	3.3	Motor	6	1	Kr E Holmrast, Nesodden
10 Ms Vågan	f	T'?	31.0	9.5	6.0	Ideal	8	0	Harry Jensen, Spro
11 Ms Wivian	f	T'?	37.0	12.0	6.0	Gideon	15	0	Reidar Jensen, Spro

A-O. Oppegård merkedistrikt.

f t. ingen merkepl. fiskofarkoster.

A-V. Vestby merkedistrikt.

1 Ms Tor	k	T'96	35.4	13.4	6.0	Rap	9	0	Olaf Svendsen, Kjøvängen pr Son
3 Ms Dokka	fk	T'12	34.3	12.6	6.2	Rap	17	0	J Svendsen, Kjøvängen pr Son
4 Ms Harda	f	T'27	34.4	13.0	6.5	Rap	17	0	H Olsen m fl, Kjøvängen pr Son
5 Ms Måken ¹⁾	f	T'?	31.1	12.1	5.5	Karm	7	0	Soren Gulliksen, Son
6 Ms Mira	fk	T'04	33.0	11.5	5.5	Rap	7	0	Asbj Svendsen, Kjøvängen pr Son
7 Ms Rap	f	T'07	30.0	9.0	6.2	Rap	10	0	Even Hansen, Kjøvängen pr Son
8 Ms Brandfjord	f	T'09	28.0	8.0	6.0	Skandia	8	0	Thorleif Hansen, Kambo

1) Omb. 1918.

O-O Oslo — Ø-F Fredrikstad.

Farkostens nummer, art og navn	Anvendelse	Materiale	Byggeår	Lengde	Bredde	Dybde	Maskin, navn	Antall HK	F. & fangstb.	Eierens (den korresponderende reders) navn og postadresse
--------------------------------	------------	-----------	---------	--------	--------	-------	--------------	-----------	---------------	---

Oslo fylke.

O-O. Oslo merkedistrikt.

1 Ms Hvidfisken	f	T	78	33.0	12.5	6.5	Rap	8	2	Olaf Andersen m fl, Oslo
2 Ms Concordia	1 k t	T	11	58.0	19.0	9.0	Grei	30	0	Theodorsen & Christensen A/S, Oslo
3 Må Alfhild	f	T	16	22.0	6.0	3.0	Atlanta	4	2	Frithjof C Pedersen, Oslo
4 Må Thor	ft	T	?	24.0	7.0	4.0	Kampen	4	3	Emil Andersen, Oslo
5 Ms Listern	k f	T	?	36.0	13.0	6.0	Skandia	20	0	Georg Furre, Havgvt 50, Oslo
6 Ms Astri	fk	T	17	45.0	15.5	5.5	Gideon	22	4	Sølfest Andersen m fl, Oslo
7 M Pioner	hv	S	20	257.2	40.2	22.1	Diesel	720	0	A/S Pioner, Oslo
8 D Cabral	hv	S	10	92.0	18.0	10.7	Damp	350	0	A/S Pioner, Oslo
10 Ms K A J	t	T	19	36.5	14.6	5.9	Rap	15	0	Karl A Jensen A/S, Oslo
11 Mk Sverre	fk	T	18	27.0	8.0	4.0	Gideon	6	0	R Haugen, Schleppegrelsgt. 22, Oslo
12 D Sørkap	h	S	08	92.4	18.2	11.1	Damp	300	0	Aukra Hval A/S, Oslo
14 D Korsvik	h	J	83	225.5	31.1	17.2	Damp	595	7	A/S Kveitefiske, Oslo
16 D Vestkap	hv	S	09	95.6	19.2	11.0	Damp	300	0	Aukra Hval A/S, Oslo
20 D Barfrost	t	S	20	167.5	26.6	9.9	Damp	500	0	A/S Kjølaskibene, Oslo
21 D Rimfrost	t	S	20	167.2	26.7	10.4	Damp	500	0	A/S Kjølaskibene, Oslo
27 D Annfinn	h t	T	20	159.2	32.2	16.3	Damp	124	3	S/A Martha Therese, Oslo
28 Må Egil	f	T	34	31.8	11.2	2.7	Sleipner	10	2	Kr Karlsten, Nordkapsgt. 31, Oslo
30 Ms Ulabrand ¹⁾	f	T	86	33.0	13.5	6.0	Kampen	6	0	Th Syrist, Drammensvei 23, Oslo
31 D Bjerk	hv	S	12	106.4	21.5	12.3	Damp	700	0	Kr Gjølberg, Kongensgt. 15, Oslo
32 D Common-wealth	hv	S	12	106.4	21.5	12.3	Damp	700	0	Kr Gjølberg, Kongensgt. 15, Oslo
36 D Varg 1	hv	S	10	101.6	20.5	11.5	Damp	500	0	Kr Gjølberg, Kongensgt. 15, Oslo
37 Ms Havfisken	f	T	09	32.0	12.0	6.0	Rap	9	0	Helge Dahl, Pilestredet 81 b, Oslo
39 D Pioner I	k h	T	00	114.8	21.1	11.2	Damp	300	2	A/S Pioner, Oslo
40 Ms Heidrun	t	T	05	59.0	19.4	7.0	Wichm.	30	0	Magn Grunnsvåg, Torvgvt. 20, Oslo

Østfold fylke.

Ø-F. Fredrikstad merkedistrikt.

1 Ms Arne I	t	T	24	51.7	16.6	7.9	Wichm.	30	0	Josef Flodin, Fredrikstad
2 Ms Bjørn	t k	T	24	39.5	14.9	6.5	Rap	24	0	J G Flodin, Fredrikstad
3 Ms Rex	k	T	35	42.2	15.3	6.6	Union	30	0	Helmer Holm m fl, Fredrikstad
4 Ms Tor	t	T	07	36.0	13.3	8.0	Skandia	8	0	Olaves Hansen m fl, Fredrikstad
5 Ms Vikto	t	T	24	39.0	14.6	6.4	Wichm.	20	0	Grundvik & Engelsviken, Fr.stad
6 Ms Ørnen	h k t	T	06	36.9	13.6	5.4	Avance	12	0	Alrik Abrahamsen, Fredrikstad
8 Ms Fremad	k	T	?	42.4	16.0	6.3	Skandia	16	2	East Norway Canning Co A/S, Fredrikstad

1) Omb. 1906.

„BRUNVOLLMOTOREN“

Vert umtala som den beste båtmotor.

BRØDR. BRUNVOLL
MOTORFABRIKK MOLDE

Østfold fylke.

— 516 —

Ø-F Fredrikstad — Ø-H Hvaler.

Farkostens nummer, art og navn	Anvendelse	Materiale Byggeår	Lengde	Bredde	Dybde	Maskin, navn	Antall HK F. & fangstb.	Eierens (den korresponderende reders) navn og postadresse
9 Ms Brislingen	t f	T'19	41.2	15.0	6.2	Rap	22 0	East Norway Canning Co A/S, Fredrikstad
10 Ms Ørnen	f k	T'99	40.5	16.3	6.7	Skandia	12 3	Oscar Nilssen, Fredrikstad
11 Ms Kvik	t	T'?	26.0	8.0	3.0	F. M.	4 0	B Kålås, Fredrikstad
12 Ms Fremad	ft	T'92	36.5	14.3	4.1	Kampen	10 1	Oluf Kålås, Fredrikstad
13 Ms John	f	T'18	22.0	7.5	3.0	Sleipner	3 0	Ole Olavesen, Fredrikstad
16 Mk Måken	k	T'95	36.0	14.4	5.0	Sterk	11 0	Rudolf Johannesen, Fredrikstad
18 Må Aloha	f	T'15	23.5	7.5	4.0	F. M.	4 0	Hans A Holm, Fredrikstad
19 Ms Marie	f	T'09	26.5	8.8	4.1	Rap	5 0	Teodor Mikalsen, Fredrikstad

Ø-HD. Halden merkedistrikt.

2 Ms Lilli	t	T'00	28.0	11.0	6.0	Populær	6 0	Oskar Andersen, Halden
4 Må Nancy	ft	T'20	25.0	7.0	4.0	Sleipner	6 1	Emanuel Nilsen, Halden
6 Ms Oskar	t	T'32	50.0	11.0	6.5	Diesel	80 0	Oskar Andersen, Halden
9 Må King	k	T'33	21.0	6.0	3.0	Standard	20 0	Johan G Gustavsen, Halden

Ø-M. Moss merkedistrikt.

1 Ms Mallastina	k f	T'95	34.2	13.3	5.9	Skandia	8 3	Albert Larsen m fl, Moss
-----------------	-----	------	------	------	-----	---------	-----	--------------------------

Ø-S. Sarpsborg merkedistrikt.

f t. ingen merkepl. fiskefarkoster.

Ø-B. Berg merkedistrikt.

1 Ms Mathilde	fl	T'?	34.5	14.0	6.5	Ideal	15 0	Edv Andersen, Sponvika
3 Ms Viking	t	T'02	30.1	11.0	5.0	Skandia	7 0	Claus Eriksen m fl, Sponvika
5 Ms Nora	f	T'10	42.5	17.0	7.0	Skandia	30 0	A/S Sponvikens Preserving Co., Sponvika
7 Ms Olaf	t	T'06	31.2	13.3	4.8	Avance	12 0	Rikard Andersen, Sponvika
8 Ms Tre Brødre	t	T'00	38.0	14.0	5.5	Skandia	10 0	Adolf Lundberg, Sponvika
9 Ss Else	k	T'88	36.5	14.0	6.0	—	— 0	Edvart Eilertsen, Sponvika
11 Ms Tyr	f	T'02	39.0	15.6	7.0	Skandia	8 0	Johan Petter Dahl, Sponvika
12 Ss Løven	f	T'60	32.0	13.0	5.5	—	— 1	Olaves P Dahl, Sponvika
14 Ss Viken	ft l	T'96	35.0	12.5	5.5	—	— 2	Anton Hofgård, Sponvika
19 Ms Bjørn	f	T'98	24.5	10.3	4.4	Alpha	4 0	Olaus P Dahl, Sponvika

Ø-BO. Borge merkedistrikt.

1 Må Elisabeth	f	T'34	26.5	8.5	3.9	Sleipner	5 0	Jørgen Olsen, Selbak i Borge
----------------	---	------	------	-----	-----	----------	-----	------------------------------

Ø-G. Glemmen merkedistrikt.

f. t. ingen merkepl. fiskefarkoster

Ø-H. Hvaler merkedistrikt.

1 Ms Fyrsten	k	T'07	35.3	13.7	4.4	Rap	7 1	Edvin Andreassen m fl, Herføl
2 Ms Ruggen	k	T'18	38.0	14.3	5.6	Rap	12 1	Arnt Persen, Herføl
3 Ms Signet 2	k	T'17	42.8	15.3	5.5	Rap	22 2	Johan Jensen, Herføl
4 Ms Emanuel	k	T'90	35.1	13.2	4.3	Rap	6 1	Jens Eriksen, Herføl
5 Ms Mjølner	k	T'96	36.6	13.5	5.5	Rap	12 1	Ludvik Johansen m fl, Skjørholle
6 Ms Ruth	k	T'31	36.8	13.4	6.0	Rap	24 0	Severin Syvertsen, Skjørholle
7 Ms Springeren	k	T'05	30.3	11.0	5.0	Rap	11 1	Arnt Jensen, Herføl
8 Ms Halden	k	T'05	33.7	12.8	4.2	Bolind.	7 0	Yngvar Arntsen, Skjørholle

Fækestens nummer, art og navn	Anvendelse	Materiale	Byggeår	Lengde	Bredde	Dybde	Maskin, navn	Antall HK	F. S. fangstb.	Eierens (den korresponderende reders) navn og postadresse
9 Ms Labora	k	T	91	37.5	14.3	5.5	Rap	15	0	Anton Emanuelsen m fl, Skjørhollen
10 Ms Union	k	T	32	27.5	9.5	3.8	Union	7	0	Andr Syversen, Lauer, Skjørhollen
11 Ms Mary	k	T	06	28.3	10.3	4.1	Skandia	4	0	Rudolf Jensen, Herføl
12 Ms Bjørn	k	T	86	30.0	12.0	5.0	Rap	7	1	Hans Johansen m fl, Skjørhollen
13 Ms Gudrun	k	T	17	39.0	15.0	7.0	Rap	26	0	Aleks. Jensen m fl, Vesterøy
14 Ms Tom	k	T	17	33.6	12.0	5.1	Rap	6	0	Aleksander Jensen m fl, Vesterøy
15 Ms Bjørn	k	T	02	35.6	13.5	5.5	Saffle	30	0	Gothard Martinsen, Vesterøy
16 Mk Svan	f k	T	29	41.3	13.6	7.2	Rap	22	0	Hans J Jensen m fl, Vesterøy
17 Ms Fri	k	T	19	38.3	13.4	6.1	Rap	24	0	Ole Martinsen m fl, Vesterøy
18 Ms Tryg	k	T	05	34.6	13.2	5.6	Skandia	6	0	Jens Arntsen, Vesterøy
19 Ms Dob	k	T	09	32.7	12.1	4.6	Rap	9	0	Peter Sterling, Botnekilen
20 Ms Snar	t	T	00	36.3	14.4	4.8	Skandia	12	0	Ole Reinertsen, Skjørhollen
21 Ms Kog	k	T	07	26.8	11.0	4.0	Rap	4	0	Arve Augensen m fl, Vesterøy
22 Ms Sif	t	T	08	34.7	13.3	5.5	Skandia	8	0	Ole Reinertsen, Skjørhollen
23 Ms Jenny	f k	T	98	38.4	14.0	8.5	Skandia	10	0	Kr Gustavsen, Herføl
24 Mk Fri	k	T	34	47.0	13.4	6.8	Union	30	0	Krist. Johansen m fl, Vesterøy
25 Ms Måken	t	T	25	31.0	11.8	4.6	Rap	8	0	Arthur Jacobsen, Skjørhollen
26 Ms Per	k	T	93	34.0	12.5	5.5	Skandia	6	1	Hans Syversen, Edholmen, Hvaler
27 Ms Stærk	k	T	91	34.5	13.4	4.2	Rap	6	0	Johan Emanuelsen, Herføl
28 Må Ole	k	T	34	29.7	10.4	3.2	Rap	7	0	Kristian Skibstad, Asmaløy
29 Ms Norden	k	T	93	36.0	14.3	4.7	Sterk	8	0	Jens Hansen, Asmaløy
30 Ms Grei	k	T	24	26.5	10.3	4.5	Rap	8	0	Anker Westberg, Skjørhollen
31 Ms Sjøblomsten	k	T	12	26.0	10.0	4.2	Sleipner	7	0	Arnt Arntzen, Herføl
32 Ms Fram	k	T	19	37.6	13.3	5.5	Rap	22	0	Josef Jensen, Asmaløy
34 Ms Bell	k h	T	?	24.0	9.7	3.0	Rap	6	0	Johan Olsen, Skjørhollen
35 Ms Rap I	t	T	29	39.4	15.4	7.1	Rap	29	0	A Jacobsen m fl, Botnekilen
36 Ms Skibstad	k	T	27	36.3	13.8	9.0	Wichm.	12	0	Otto Bartolsen, Asmaløy
37 Ms Let	k	T	?	27.0	9.0	4.0	Levahn	5	1	H Pettersen, Skjørhollen
38 Ms Rapp 2	t	T	28	36.0	12.6	6.1	Grei	20	0	Oskar Arvesen m fl, Botnekilen
39 Ms Lynn	k	T	10	33.5	11.5	5.5	Rap	8	0	Syver Jacobsen, Bølingshamn
40 Ms Goliat	h k	T	19	40.3	15.3	6.3	Rap	25	0	B A Skibstad m fl, Asmaløy
41 Ms Halden	k	T	34	31.1	12.0	4.0	Skandia	6	0	Karl J Jakobsen, Herføl
42 Ms Kvik	t	T	?	25.0	9.2	3.8	Stabil	8	0	Arne Olsen, Bølingshamn
43 Ms Trygg	k	T	18	36.8	14.1	6.5	Rap	20	0	Hans Johnsen, Vesterøy
44 Må Balder	k	T	34	29.5	10.3	3.5	Sterk	7	0	Torstein Olafsen, Vesterøy
45 Ms Helene	k f	T	17	23.5	8.5	3.5	Sleipner	5	0	Nils Barm m fl, Fredrikstad
46 Ms Kikka	k	T	17	24.0	7.8	3.5	Grei	4	0	Christian M Andersen, Vesterøy
47 Ms Sven	k	T	29	35.5	12.8	6.5	Rap	22	0	Oskar Kristiansen m fl, Vesterøy
48 Ms Bredfot	f k	T	95	34.6	14.0	4.0	Kampen	6	0	Barok Reinertsen, Skjørhollen
49 Ms Kvik	k	T	26	34.6	13.2	5.6	Rap	15	0	Johan Iversen, Vesterøy
50 Må Freidig	f	T	26	23.0	7.0	3.0	Sterk	5	0	Jens Thorbjørnsen, Vesterøy
51 Ms Hauge	k	T	16	35.9	12.9	5.3	Rap	12	0	Peder Kristiansen m fl, Vesterøy
52 Ms Fremtid	k f h	T	19	37.8	13.7	6.5	Rap	18	0	Anders Pettersen Utgård, Vesterøy
53 Ms Bob	k	T	?	37.0	13.0	7.0	Rap	18	0	Anders Karlsen m fl, Vesterøy
54 Ms Hendig	h k	T	92	27.0	9.6	5.0	Sterk	5	1	Albert Karlsen, Vesterøy
55 Ms Frig	k f	T	09	30.3	11.5	6.0	Levahn	7	1	Mathis Olsen, Gravningsundet
56 Ms Fram	f	T	30	38.9	14.0	7.2	Rap	22	0	Petter Arnesen m fl, Vesterøy
57 Ms Frithjof	k f	T	06	35.5	13.0	5.4	Rap	9	2	Olaf Johansen, Gravningsundet
58 Ms Morning	Light k	T	26	30.0	11.0	5.0	Rap	14	0	Aksel Pettersen, Skjørhollen



Farkostens nummer, art og navn	Anvendelse	Materiale	Byggeår	Lengde	Bredde	Dybde	Maskin, navn	Antall HK	F. & fangstb.	Eierens (den korresponderende reders) navn og postadresse
59 Ms Løven	k	T	21	25.0	9.5	4.5	Sleipner	6	0	Harald Henriksen, Skjørhollen
60 Ms Odin	t	T	17	41.4	15.7	6.5	Rap	22	0	Arnt Kristiansen m fl, Vesterøy
61 Ms Garm	k	T	17	37.3	13.3	6.9	Rap	20	0	Olaus Andersen, Vesterøy
62 Ms Ternen	k	T	19	30.3	11.3	4.8	Rap	9	0	Johan Jensen, Asmaløy
63 Ms Stærk	k h f	T	10	27.9	10.6	5.3	Sterk	5	1	Johan Dahlberg m fl, Spjørøy
64 Ms Lisa	f	T	10	37.0	13.0	6.8	Rap	18	0	Leif O Jensen m fl, Asmaløy
65 Ms Gulli	k	T	?	20.0	7.6	3.4	F. M.	3	0	Hjalmar Pettersen, Skjørhollen
66 Ms Jupiter	k f	T	00	23.0	9.0	5.0	Rollo	6	0	Jacob Jacobsen, Herføl
67 Ms Ofelia	k	T	14	24.0	10.0	4.0	Sleipner	5	0	Finn Nilsen m fl, Skjørhollen
68 Må Signe	k	T	20	25.0	7.7	3.0	Sleipner	5	0	Hans Grønsund, Skjørhollen
69 Ss Max	f	T	96	24.0	9.5	3.9	—	—	0	Karl Karlsen, Asmaløy
70 Ms Reidar	k	T	31	36.0	13.0	6.5	Rap	24	0	Olaf Edvinsen m fl, Spjørøy
71 Ms Thor	k f	T	88	32.6	12.3	5.0	Rap	9	0	Otto Edvinsen, Spjørøy
72 Ms Humlen	k f	T	19	31.3	12.5	6.1	Sterk	8	0	Karl O Johannesen m fl, Spjørøy
74 Ms Havskåren	k f	T	00	27.0	10.0	4.0	Skandia	4	0	Johan Johannesen, Spjørøy
75 Ms Kristine	k f	T	92	23.5	10.0	5.0	Sleipner	4	0	Anton Kristiansen, Skjørhollen
76 Ss Rap	k	T	00	28.0	10.0	5.0	—	—	0	Jens Asbjørnsen, Spjørøy
77 Ms Agot	f k	T	95	25.0	9.0	4.3	Sleipner	5	0	Ole A Johansen, Botnekilen
78 Ms Ullabrand	f	T	94	24.0	9.0	4.0	Sleipner	5	0	Arve Olsen Wiker, Asmaløy
79 Må Pilen ¹⁾	f	T	?	18.0	5.5	2.5	Rollo	3	0	Arnt Andresen, Gravningsundet
80 Ms Snar	k	T	94	25.0	9.3	4.0	Sterk	4	1	August Lorntsen, Vesterøy
81 Må Synøve	k	T	32	28.0	8.5	5.0	Sleipner	7	0	Einar Johansen, Vesterøy
82 Ms Djerv	k	T	05	36.0	13.0	6.0	Rap	18	0	Helge Vauger m fl, Asmaløy
83 Ms Trofast	k	T	97	31.8	12.7	6.2	Sterk	6	0	Nils Olaves Nilsen, Skjelsbu
84 Ms Olava	h k	T	?	25.0	8.0	3.5	Sleipner	3	0	Nils Iversen, Spjørøy
85 Ms Narna	k	T	10	41.5	16.0	6.0	Rap	22	0	Y Johansen, Korshamn på Hvaler
86 Ms Bjørn	k	T	08	46.0	18.0	6.0	Avance	30	0	Arnesen & Sorli, Asmaløy
87 Ms Vikingen	f	T	92	27.5	10.3	3.6	Sleipner	5	0	Andreas Olsen, Asmaløy
88 Ms Nor	t	T	19	36.9	13.5	5.5	Rap	24	0	Ole Reinertsen, Skjørhollen
89 Ms Rap	t	T	93	27.9	10.0	3.3	Alpha	4	0	A Jakobsen m fl, Gravningsundet
90 Mk Hulda	k f t	T	96	31.4	12.3	4.0	Avance	10	7	H Thøgersen, Singeløy pr Fr.stad
91 Ss Prøven	k h	T	92	27.1	10.6	4.8	—	—	0	Albert Pettersen, Rød, Asmaløy
92 Ss Tyr	k	T	92	24.0	9.5	4.5	—	—	0	Isak Johansen m fl, Asmaløy
93 Må Gitta	k f	T	15	18.0	5.0	3.0	Sleipner	3	0	Alfred Larsen, Skjørhollen
94 Må Solvang	k f	T	16	20.0	5.5	3.0	Sleipner	4	0	Ejnar Kristiansen, Skjørhollen
95 Ms Elly	k	T	31	37.5	14.0	7.0	Rap	24	0	Olaus Kristiansen m fl, Vesterøy
96 Ms Håbet	k f	T	20	32.0	12.0	5.7	Rap	15	0	Johan H Johansen, Vesterøy
97 Ms Astrid	k	T	32	38.5	14.5	6.3	Rap	22	0	Karl Amundsen m fl, Vesterøy
98 Ms Ole	f	T	01	25.7	9.0	3.7	Sleipner	4	0	Kristian Skipstad, Asmaløy
99 Mk Glimt	k	T	32	45.0	13.6	6.6	Rap	29	0	J Alexandersen m fl, Vesterøy
100 Ms Paul	k	T	99	37.8	15.3	3.8	Rap	9	0	Anton Jensen, Herføl
101 Må Anna	k f	T	09	19.0	5.0	4.0	Sleipner	3	0	Sofus M Carlsen, Asmaløy
102 Må Rollo	k	T	16	21.0	5.3	3.0	Rollo	4	0	Anton Bartholshen, Asmaløy
103 Ms Pruppen	k f	T	90	25.0	9.0	3.8	Smart	4	0	Helge Hansen m fl, Asmaløy
104 Ms Prøven	k f	T	?	23.9	9.3	3.8	Sleipner	5	1	Hans Andersen, Spjørøy
105 Mk Snar 2	t	T	22	42.9	13.5	4.5	Avance	25	0	Ove J Reinertsen, Skjørhollen
106 Ms Liv	k	T	31	25.0	7.5	3.0	Sleipner	7	0	Petter Mortensen, Skjørhollen
107 Må Rap	k	T	19	21.0	6.0	2.5	Sleipner	5	0	Jørgen Pettersen, Asmaløy

1) Omb. 1918.

Farkostens nummer, art og navn	Anvendelse	Materiale	Byggeår	Lengde	Bredde	Dybde	Maskin, navn	Antall HK	F. & angstb.	Eierens (den korresponderende reders) navn og postadresse
108 4/å Sandø	k f	T ?		27.0	6.6	2.0	—	—	0	A Høegh, Gravningsundet
109 Ms Per	f	T 20		23.0	7.3	3.7	Sleipner	3	0	Jens Andersen, Spjørøy
110 Må Alfchild	f k	T 08		18.9	6.0	4.0	Sleipner	4	0	Barthol Henriksen, Vesterøy
111 Må Julie	f	T 17		21.5	6.0	3.0	Sleipner	3	1	Theodor Torgersen, Vesterøy
112 Ms Skagerak	k f	T 07		26.6	10.0	6.3	Rap	5	0	Karl Ludv Andersen, Vesterøy
113 Må Klara	k h	T 18		20.0	5.5	3.0	Sleipner	4	0	Edvart Andersen, Vesterøy
114 Ms Nils	t	T 99		36.0	14.0	5.0	Sterk	3	0	Alfred Jensen, Spjørøy
115 Må Lisa	f	T 18		19.0	6.5	3.0	Sleipner	3	1	Johan Iversen, Botnekilen
116 Ms Sjøgren ¹⁾	k	T 87		22.0	9.3	3.5	Sleipner	3	6	Jens A Andersen, Skjørhollen
117 Må Olava	k f	T 14		19.1	5.6	2.4	Sleipner	3	0	Aksel Jonassen, Vesterøy
118 Må Hesten	k f	T 80		20.0	6.7	2.2	Sleipner	4	0	Arnt Thorvaldsen, Skjørhollen
119 Må Helga	k f	T ?		18.0	6.0	2.0	Sleipner	3	0	Otto Hendriksen, Vesterøy
120 Må Hvitros	f	T 19		22.0	8.0	3.5	Sterk	5	1	Hendrik Andreassen, Spjørøy
121 Må Dallilla	k f	T 12		18.2	5.4	2.0	Sleipner	3	4	Anders Olsen, Vesterøy
122 Må Lean	f k	T 14		19.0	5.8	2.1	Sterk	2	0	Arnt Andersen, Spjørøy
123 Må Lalli	f	T 12		19.5	5.6	2.5	Sleipner	3	0	M E Johansen, Spjørøy
124 Må Tryg	k f	T 13		18.7	5.9	2.3	Sterk	2	0	Johan Johansen, Spjørøy
125 Må Svalen	k f	T 10		18.5	5.3	2.0	Rollo	4	1	Olaf Olsen, Asmaløy
126 Ms Elsås	k	T ?		34.0	12.0	6.0	Rap	6	0	Einar A Høidal, Gravningsundet
127 Må Freia	f k	T 14		19.4	5.8	2.3	F. M.	3	0	Johannes Nilsen, Asmaløy
128 Må Lyn	k f	T ?		20.0	5.7	2.3	?	3	0	Anders Ekman, Spjørøy
129 Ms Gerd	k	T 33		41.8	15.5	7.0	Rap	29	0	Rud Olsen m fl, Vesterøy
130 Ms Bris	k	T 33		43.6	16.1	7.1	Rap	29	0	Arne Helgesen, Asmaløy
131 Må Bølgen	k f	T 20		23.0	7.0	3.0	Sleipner	5	0	Sigurd Olsen m fl, Spjørøy
132 Må Oskar	k f	T ?		24.0	8.0	3.5	Sterk	4	0	G S Christiansen, Spjørøy
133 Ms Samson	f	T 12		24.0	10.0	4.0	Sleipner	5	0	C Magrussen, Spjørøy
134 Ms Fager	f	T 33		45.3	16.0	6.2	Rap	29	0	Leif O Jensen m fl, Asmaløy
135 Må Rap	k	T 17		19.5	5.8	2.0	Sleipner	3	0	Karl Larsen, Spjørøy
136 Må Let	f k	T ?		19.0	5.3	2.1	Sleipner	2	0	Frits E Dahlberg, Spjørøy
137 Ss Smart	k f	T 18		27.8	9.7	5.3	—	—	0	Hanberg Olsen m fl, Asmaløy
138 Må Anna	k f	T ?		18.4	5.5	1.9	Sleipner	2	4	Karl Klingvold, Spjørøy
139 Må Miss	k f	T 14		18.8	5.5	2.3	Rollo	3	0	Syver G Pettersen, Asmaløy
140 Ss Per	f	T ?		27.0	6.0	3.0	—	—	0	K Eilertsen, Gravningsundet
141 Må Norman	k f	T ?		21.7	7.2	3.3	Stand.	4	0	B M Hansen, Asmaløy
142 Må Hanna	k f	T 17		21.0	6.0	2.5	F. M.	4	0	H C Hansen, Asmaløy
143 Må Svanen	k f	T ?		22.0	8.0	3.0	Sleipner	3	2	Vilhelm Fredriksen m fl, Skjelsbu
144 Må Alf	k	T 19		21.0	5.6	2.3	Sleipner	4	0	Aksel Jensen, Spjørøy
145 6/å Anna	k f	T 08		18.2	5.3	2.3	—	—	0	Arndt Syversen, Spjørøy
146 Ms Anna	k f	T 99		22.0	9.0	3.5	Sterk	5	0	I A Olsen, Bølingshamn
147 Må Rangt	f k	T 18		18.5	6.0	2.5	Sleipner	3	0	Martinius Johansen, Spjørøy
148 Ms Fri	k	T 22		36.5	13.2	5.2	Munkt.	15	0	Eil Reimertsen, Gravningsundet
149 Ms Dorthe	k	T 02		22.5	9.0	3.8	Sterk	5	0	Leander Olsen, Spjørøy
150 Ss Finn	k	T ?		27.8	10.3	4.2	—	—	0	Alfred Andersen, Asmaløy
151 Ss Storm	k	T 21		27.0	10.7	4.0	—	—	0	Karl Karlsen m fl, Skjelsbu
152 Må Tyra	k f	T 10		23.0	7.0	3.5	Sleipner	5	0	Johan Sørensen, Spjørøy
153 Mk Sterk	k f	T ?		28.0	10.0	4.0	Sterk	5	0	Johan Eriksen m fl, Spjørøy
154 Må Irene	k f	T 11		18.0	3.5	2.0	F. M.	2	0	Hans Henriksen, Spjørøy
155 Må Lerken	f	T 19		20.0	6.0	3.5	Sleipner	4	0	Nils Jensen m fl, Vesterøy
156 Ss Kullebass	k	T ?		24.0	8.0	4.0	—	—	0	Nils S Olsen, Spjørøy
157 Så Marte	k	T ?		20.0	5.3	2.3	—	—	0	Karl Lund, Spjørøy
158 Ss Svanen	k	T 88		31.9	11.5	3.8	—	—	0	Simon Tillgren, Bølingshamn
159 Må Klara	k f	T 16		20.4	5.0	2.3	Sleipner	3	0	Arthur M Olsen, Asmaløy
160 4/å Ternen	f	T 91		19.8	6.1	2.4	—	—	0	Arnt Olsen, Botnekilen
161 Ms Tor	k	T 33		45.5	16.0	6.2	Skandia	25	0	Jens Lorntsen m fl, Asmaløy

Farkostens nummer, art og navn	Anvendelse	Materiale Byggeår	Lengde	Bredde	Dybde	Maskin, navn	Antall HK	F. & fangstb.	Eierens (den korresponderende reders) navn og postadresse
163 Ms Victoria	k	T 33	45.0	16.0	6.2	Rap	29	0	Jens Jensen m fl, Asmaløy
163 Ms Samson	fk	T 22	35.0	13.3	6.0	Rap	22	0	Anton Olsen Viker, Asmaløy
164 Må Seiljen	f	T 10	22.0	6.0	3.3	Sleipner	4	0	Johan Pedersen Vesterøy
165 Ms Alfild	fk	T 22	33.5	12.0	6.0	Rap	11	0	Ole Olsen m fl, Vesterøy
166 Ms Modig	k	T 34	36.6	13.8	6.0	Rap	29	0	Joh A Johansen, Vesterøy
167 Må Samson	f	T 22	22.0	7.3	3.2	Sleipner	5	0	Chr Henriksen, Vesterøy
168 Ms Anna	k	T 19	40.4	14.9	6.9	Rap	25	0	Harald Andersen m fl, Vesterøy
170 Ms Odd	f	T 10	36.9	12.7	5.0	Skandia	18	0	Hans Wilhelmsen, Herføl
171 Ms Fox	k	T 13	28.0	12.0	4.7	Sterk	7	0	Halvard Kristiansen, Skjærhollen
172 Ms Pill	f	T 22	34.2	12.7	6.0	Rap	15	0	Anders Andersen m fl, Vesterøy
173 Ms Frida	fk	T 23	34.0	12.4	6.5	Rap	15	0	Albert Pettersen m fl, Vesterøy
174 Ms Frigg	kf	T 23	33.0	13.0	6.3	Rap	15	0	Søren Arnesen m fl, Vesterøy
175 Ms Tru	fk	T 04	34.0	12.1	5.0	Skandia	8	0	A Abrahamsen, Vesterøy
176 Må Liv	f	T 23	22.6	7.3	2.8	Sleipner	5	0	Kristian Johansen, Vesterøy
177 Ms Star	fk	T 23	33.0	12.5	6.0	Rap	22	0	Johan Olsen, Vesterøy
178 Ms Fri	f	T 95	26.2	9.7	4.3	Rap	5	0	Ludv Johansen, Skjærhollen
179 Ms Ek	kf	T ?	23.0	8.0	4.5	Sleipner	5	0	Arnold Arnesen, Asmaløy
180 Ms Frank	k	T 34	42.7	14.3	6.7	Saffle	40	0	Ole Martinsen m fl, Vesterøy
181 Ms Lyn	f	T 20	39.7	15.2	6.4	Rap	22	0	Alfred Syversen, Vesterøy
182 Ms Måken	f	T 21	30.0	12.0	6.0	Sterk	8	0	Anker Johannesen, Spjørøy
183 Ms Knuppen	k	T 84	29.5	11.6	6.0	Bolind.	10	0	Aksel Hansen, Skjærhollen
184 Ms Ternen	k	T 34	48.0	16.8	7.2	Wichm.	30	0	Johan Jensen, Asmaløy
185 Ms Rask	fk	T 24	33.8	12.7	6.0	Rap	20	0	O Kristiansen m fl, Vesterøy
186 Ms Rask	kf	T ?	32.0	12.5	6.0	Rap	15	0	Arne Pettersen m fl, Vesterøy
187 Ms Fri	kf	T ?	26.6	10.6	4.2	Rap	5	0	Johan Jensen, Spjørøy
188 Ms Tom	k	T 34	28.7	10.8	5.0	Sterk	5	0	Jakob Olsen, Skjærhollen
189 Mk Norva	k	T 31	42.4	14.3	7.0	Rap	35	0	Hans Jonsen, Vesterøy
190 Ms Rapp	k	T 35	27.0	10.0	5.0	Rap	10	0	Erling Jansen, Skjærhollen
193 Ms Terna	f	T ?	25.0	10.0	4.0	Sleipner	4	0	S Syversen, Botnekilen
194 Må Freidig	t	T 25	23.0	8.0	?	F. M.	5	0	Nils Nilsen, Botnekilen
195 Ms Prøven	kf	T 26	37.0	14.0	7.0	Skandia	25	0	Karl Magnusen, Vesterøy
196 Må Kvik	f	T 23	23.0	6.3	3.0	Fregea	5	0	Thorleif Arntsen, Spjørøy
197 Må Terna	fk	T ?	20.2	6.2	2.7	Sleipner	3	0	Ole Syversen, Spjørøy
198 Må Måken	f	T 22	21.0	6.3	2.6	Sleipner	4	0	Anders Andersen, Spjørøy
199 Må Maia	f	T 25	21.6	6.0	4.0	Fregea	5	0	Henry Karlsen, Spjørøy
200 Må Clio	f	T 26	21.0	6.0	3.0	Sleipner	4	0	Karl Olsen, Spjørøy
201 Ms Bjørn	k	T 20	30.2	11.4	5.0	Skandia	15	0	Harald Olsen, Spjørøy
202 Må Tyra	t	T ?	20.5	?	?	Sleipner	4	0	Joh H Helgesen, Spjørøy
203 Må Smulla	f	T 24	22.0	7.6	3.0	Fregea	5	0	Ludvik Nilsen, Skjelsbu
204 Må Kompaniet	f	T 23	21.5	6.5	3.0	Fregea	5	0	R Westerlund m fl, Skjelsbu
205 Ms Ola	f	T 98	24.0	9.0	4.3	Fregea	10	0	Jens Conradsen, Vesterøy
206 Ms Gråtas	tf	T ?	33.0	12.0	3.8	Grei	10	0	Oskar Arvesen, Botnekilen
207 Må Martha	f	T 24	23.0	6.7	4.0	Sleipner	5	0	Arnt Olsen, Spjørøy
208 Må Fri	f	T 24	22.0	7.0	4.0	Sleipner	6	0	Gunnar Olsen, Skjelsbu
209 Må Rebekka	f	T 25	22.0	6.0	3.0	Fregea	5	0	J A Konradsen, Vesterøy
210 Ms Nordlys	k	T 27	37.6	14.0	7.0	Rap	24	0	Aksel Johansen m fl, Vesterøy
211 Ms Finn	kh	T 04	37.3	13.0	7.0	Rap	22	0	Joh. Pettersen m fl, Vesterøy
213 Ms Måken	k	T 28	37.0	14.0	7.2	Rap	24	0	Ragnvald Johansen, Bølingshamn
214 Ms Ternen	k	T 25	27.0	8.7	4.0	Sleipner	8	0	Anton Olsen, Bølingshamn

Ø-J. Jeløy merkedistrikt.

f. t. ingen merkept. fiskefarkoster

Farkostens nummer, art og navn	Anvendelse	Materiale Byggeår	Lengde	Bredde	Dybde	Maskin, navn	Antall HK	F. & fangstb.	Eierens (den korresponderende reders) navn og postadresse
1 Ss Elis	f k	T ?	36.0	13.0	5.3	—	—	3	H Martinsen, Kråkerøy pr Fr.stad
2 Ms Duen	k	T 95	33.0	13.0	5.7	Rap	14	3	J Martinsen, Kråkerøy pr Fr.stad
3 Må —	f k	T 14	19.5	5.6	3.0	F. M.	4	1	Jakob Abrahamsen, Trollaldalen
4 Ms Sjøfugl	f k	T 96	36.0	13.6	7.0	Rap	12	2	Rik Olsen m fl, Kjøkøen pr Fr.stad
5 Ms To brødre	f k	T 23	30.0	11.5	5.5	Rap	11	2	Jørgen Nilsen, Tangen pr Fr.stad
6 Må —	f k	T 19	20.0	6.2	9.5	Sleipner	4	0	Nils Jørgensen, Tangen pr Fr.stad
7 Må Terna	k f	T 29	21.0	6.4	2.5	Sleipner	4	1	K Helgesen, Kjøkøen pr Fr.stad
8 Mk Trygg	f	T 34	42.7	14.2	6.1	Rap	29	0	E Holberg m fl, Kjøkøen pr Fr.stad
9 Må Busen	k f	T 31	27.0	9.0	2.5	Sleipner	7	2	Edv Nilsen, Kråkerøy pr. Fr.stad
10 Må Sjøfuglen	k f	T 05	19.0	6.0	3.0	Sleipner	2	1	Julius Bårdsen, Trollaldalen
11 Må —	f k	T 14	19.0	6.0	2.0	Sleipner	2	1	H Johansen, Kråkerøy pr Fr.stad
12 Må Ternen	f	T 29	23.0	7.5	4.5	Fregea	6	1	H Mathisen m fl, Kjøkøen pr Fr.stad
13 Må Rask	f k	T ?	21.0	7.0	2.5	Sleipner	3	1	Thv Thoresen, Kråkerøev pr Fr.stad
14 Må Anna	f k	T 23	19.0	6.0	2.5	Sleipner	5	0	Hj Martinsen m fl, Kråkerøy pr Fr.stad
16 Ms Tre Brødre	f	T 25	30.2	11.2	5.6	Rap	8	2	Arnt Gaudrosen m fl, Kråkerøy pr Fr.stad
17 Må Freidig	k f	T 26	21.0	6.0	2.4	Sleipner	4	1	T Jørgensen, Kråkerøy pr Fr.stad
18 Må Terna	f k	T 12	20.5	6.0	2.5	Sleipner	3	1	G Andreassen, Møllerodden pr Fr.stad
19 Må Freia	f k	T 08	19.0	6.2	3.0	Sterk	3	1	A Johannesen, Odden pr Fr.stad
20 Må Ola	f k	T 33	29.5	10.0	3.2	Sleipner	7	1	Edv Magnussen, Kråkerøy pr Fr.stad
21 Må Aslaug	f k	T 20	21.0	6.0	5.0	Sleipner	4	1	Jørg Andersen, Kjøkøen pr Fr.stad
22 Må Fri	f k	T 12	19.5	6.0	2.0	Sleipner	2	2	Arne Torp, Kråkerøy pr Fr.stad
24 Må Per	k f	T 30	24.0	8.0	3.5	Sleipner	6	1	J Jørgensen m fl, Kråkerøy pr Fr.stad
25 Må Kari	f	T 31	22.0	6.5	3.0	Sleipner	5	1	J Håkensen, Kråkerøy pr Fr.stad
26 Må Duen	f k	T 20	21.2	6.8	2.7	Sleipner	5	2	P Pettersen, Kråkerøy pr Fr.stad
27 Ms Alken ¹⁾	f k	T ?	25.0	9.5	4.4	Avance	5	2	Th A Larsen, Kråkerøy pr Fr.stad
28 Må Fruen	k f	T 24	22.5	7.0	5.0	Sleipner	5	2	A Johannesen, Kjøkøen pr Fr.stad
29 Må Soffie	f k	T 13	19.9	6.0	2.4	Sleipner	4	1	A Jørgensen, Kråkerøy pr Fr.stad
30 Må Solveig	f	T 30	21.0	6.3	2.0	F. M.	4	1	F Fredriksen, Kråkerøy pr Fr.stad
31 Ms Vega	f k	T 07	43.7	17.2	6.7	Wichm.	30	2	Hermetikkfabriken Thor A/S, Kråkerøy pr Fr.stad
32 Ms Karl Elieser	f k	T ?	36.6	14.7	7.4	Rap	18	1	Johan Sandal, Kjøkøen pr Fr.stad
33 Så Kvik	k f	T 96	18.8	6.0	2.0	—	—	1	A Gaudrosen, Kjøkøen pr Fr.stad
34 Ms Pasop	f	T 80	34.9	12.9	4.2	Avance	8	0	F Fredriksen, Kråkerøy pr Fr.stad
35 Må Ester	f	T 29	24.0	8.0	4.0	Sleipner	6	1	H Johansen, Kjøkøen pr Fr.stad
36 Må Randi	f	T 26	22.0	6.7	2.8	F. M.	4	0	Ernst Abrahamsen, Trollaldalen
38 Må Ternen	f	T 34	28.3	9.3	3.5	Fregea	7	0	Ole Mathisen, Kjøkøen pr Fr.stad
39 Må Signe	f k	T 22	20.5	6.0	2.3	Sleipner	3	1	G Gaudrosen, Kjøkøen pr Fr.stad
40 Må Dora	f	T 22	19.0	5.6	2.2	Sleipner	3	1	M Swensen, Kråkerøy pr Fr.stad
41 Må Lyna	f	T 32	24.0	7.2	3.3	Sleipner	5	1	J K Martinsen, Kråkerøy pr Fr.stad
42 Må Sjeløven	f k	T 23	20.0	6.2	2.3	Sleipner	4	1	J S Nordstrand, Kråkerøy pr Fr.

1) Omb. 1900.



Ø-K Kråkerøy — Ø-O Onsøy.

Farkostens nummer, art og navn	Anvendelse	Materiale	Byggår	Lengde	Bredde	Dybde	Maskin, navn	Antall HK	F. & fangstb.	Eierens (den korresponderende reders) navn og postadresse
43 Må Dolly	k f	T ?		22.0	6.0	3.0	F. M.	4	1	M Hansen, Kråkerøy pr Fr.stad
44 Ms Trofast	f k	T'23		29.0	11.0	5.3	Rap	7	0	A Gustavsen, Kråkerøy pr Fr.stad
45 Ms To Brødre	f k	T'06		36.3	13.3	4.6	Rap	10	0	Jørg Andersen, Kjøkøen pr Fr.stad
46 Ms Hildur	k f	T ?		40.0	15.8	6.0	Munkt.	28	2	H Martinsen, Kråkerøy pr Fr.stad
47 Må Kvik	k f	T'95		20.9	5.5	4.0	Motor	3	1	Ole Jensen, Kråkerøy pr Fr.stad
48 Må Viktor	f	T'31		29.0	10.0	5.0	Sleipner	7	3	E Gundrosen m fl, Kråkerøy pr Fr.stad
49 Må Mosse	f k	T'25		24.0	6.0	3.0	F. M.	5	0	H Johansen, Kjøkøen pr Fr.stad
50 Må Ingrid	f	T ?		21.0	5.0	3.0	Sleipner	3	0	O Martinsen, Kråkerøy pr Fr.stad
51 Må Brislingen	f	T'26		24.0	7.0	3.5	F. M.	4	0	M Martinsen, Kråkerøy pr Fr.stad
52 Ms Laila	t	T'34		46.1	17.1	7.8	Skandia	50	1	David Flodin, Kråkerøy pr Fr.stad
53 Må Tærnen	f	T'29		21.0	6.8	2.5	Sleipner	4	1	Erl Gundrosen, Kjøkøen pr Fr.stad
54 Må Thora	f	T'25		21.0	6.5	2.5	Sleipner	6	1	R Olsen, Kjøkøen pr Fr.stad
55 Må Bruden	f	T'29		27.0	9.0	4.0	Sleipner	6	2	M Arntsen, Kråkerøy pr Fr.stad
56 Må Marry	f	T'27		19.0	5.0	2.0	Sleipner	4	1	M Olsen, Kjøkøen pr Fr.stad
57 Må Måken	f	T'30		27.0	9.0	4.0	Sleipner	7	1	J Jørgensen, Kråkerøy pr Fr.stad
58 Må Alvilde	f	T'24		24.0	7.0	5.0	Fregea	5	1	Arnt Olsen, Kjøkøen pr Fr.stad
59 Må Emmy	f	T'27		23.0	7.5	3.0	Sleipner	5	1	Sv Andersen, Kjøkøen pr Fr.stad
60 Må Oskar	f	T'28		24.0	7.7	3.1	F. M.	6	3	Hermetikkfabriken Thor A/S, Kråkerøy pr Fr.stad
61 Må Martin	f	T'30		25.0	8.0	3.3	Sleipner	7	3	Hermetikkfabriken Thor A/S, Kråkerøy pr Fr.stad
62 Må Thomas	f	T'28		24.0	7.7	3.1	Sleipner	6	3	Hermetikkfabriken Thor A/S, Kråkerøy pr Fr.stad
63 Må Thomas 2	f	T'33		29.5	10.0	3.5	Union	10	3	Hermetikkfabriken Thor A/S, Kråkerøy pr Fr.stad
64 Må Svend	f	T'30		26.0	8.0	3.2	F. M.	6	3	Hermetikkfabriken Thor A/S, Kråkerøy pr Fr.stad
65 Må Svanen	f	T'33		29.0	10.0	4.8	Sleipner	7	1	Karl Arntsen, Kråkerøy pr Fr.stad
66 Må Alfild	f	T'33		29.3	9.8	3.2	Sleipner	6	0	Rich Olsen, Kjøkøen pr Fr.stad
67 Må Thor	f	T'35		28.5	10.0	3.5	Fregea	7	0	K Thoresen, Kråkerøy pr Fr.stad

Ø-O. Onsøy merkedistrikt.

2 Ms Kvik	t	T'11		40.3	14.9	6.7	Rap	18	0	Kr Mikkelsen, Engalsvik pr Onsøy
3 Ms Rap	t	T'05		36.3	13.2	5.7	Rap	8	0	J Nilsen m fl, Engalsvik pr Onsøy
4 Ms Håbet	k f	T'04		35.0	12.0	6.5	Rap	15	2	Hans Halvorsen m fl, Krosnes pr Fr.stad
5 Ms Norden- skjold	k f	T'88		35.0	13.2	7.0	Skandia	8	0	M Karlsen m fl, Vikør pr Fr.stad
6 Ms Ternen	k f	T'21		37.4	14.2	6.1	Rap	20	2	Edv Nilsen m fl, Gressvik
7 Ms Oskar	k f	T'92		35.0	13.0	6.5	Rap	9	0	Kr Olsen m fl, Engalsvik pr Onsøy
8 Ms Otter	k f	T'95		33.0	12.0	5.7	Rap	12	0	Ant Pedersen, Engalsvik pr Onsøy
9 Ms Kongshavn	t f	T'18		35.5	12.7	5.9	Rap	12	0	Arnt Berger, Onsøy
10 Ms Edith	t	T'08		31.9	14.8	3.8	Skandia	12	0	Chr. Bjelland & Co.s fabr. nr. 21,
11 Ms Styg	k f	T'90		33.5	12.0	8.0	Rap	12	0	Ole Gundersen, Onsøy
12 Ms Garibaldi	k f	T'83		34.0	12.0	6.0	Rap	9	0	H Helmsen, Engalsvik pr Onsøy
13 Ms Kvik	k f	T'29		43.1	16.6	7.4	Rap	35	0	Chr Bjelland & Co A/S, Engalsvik pr Onsøy
14 Ms Svint	k f	T'13		34.0	12.2	7.0	Levahn	12	0	Rikhart Sørensen m fl, Hanksund pr Onsøy
15 Ms Luggen	k f	T'84		35.8	13.7	6.6	Rap	12	0	Gustav Johannessen, Onsøy
16 Ms Leif	k f	T'06		31.3	11.0	4.5	Rap	11	0	Severin Karlsen m fl, Gressvik
17 Ms Sonja	k	T'32		47.4	17.6	8.3	Wichm.	40	0	Frantz O Hankø, Onsøy
18 Ms Flid	f	T'17		36.0	14.0	6.0	Rap	18	0	Aksel Olsen, Hanksund pr Onsøy

Farkostens nummer, art og navn	Anvendelse	Materiale	Byggear	Langde	Bredde	Dybde	Maskin, navn	Antal HK	F. s. fangstb.	Eierens (den korresponderende reders) navn og' postadresse
19 Ms Ternen	f	T	18	36.3	15.0	4.2	Rap	12	0	Arnt Antonsen, Engalsvik pr Onsøy
20 Ms Storm	k f	T	05	33.3	12.5	6.3	Rap	12	0	A Stillaugsen m fl, Hanksund pr Onsøy
21 Ms Tordenskjold	k	T	32	38.6	14.6	7.4	Wichm.	20	0	Jens Nyland, Onsøy
22 Ms Duen	k f	T	20	34.0	12.3	6.0	Rap	9	0	H Kristiansen, Engalsvik pr Onsøy
23 Ms Arne	f	T	19	39.8	14.2	5.6	Skandia	20	0	Herm Hansen Sture m fl, Gressvik
24 Ms Hay	f	T	04	34.0	12.5	6.0	Rap	12	0	O Pedersen m fl, Engalsvik pr Onsøy
25 Ms Måken	k f	T	05	33.0	12.5	5.5	Wichm.	12	0	Ludv Martinsen m fl, Gressvik
26 Ms Brødrene	f	T	07	33.0	12.0	6.0	Rap	17	0	Aksel Olsen m fl, Gressvik
27 Ms Bidevind	k f	T	04	31.0	12.0	5.5	Sterk	10	0	Arth Karlsen, Øienkilen pr Fr.stad pr Fr.stad
28 Ms Prøven	f	T	20	37.2	13.8	6.3	Rap	24	0	Anton Olsen m fl, Gressvik
29 Ms Måken	f k	T	25	34.0	13.5	6.4	Skandia	13	0	Hjalmar Jensen m fl, Gressvik
30 Ms Vulkan	f	T	07	33.0	12.0	5.8	Rap	11	0	M Lauritsen m fl, Engalsvik pr Onsøy
31 Ms Flid	k f	T	05	32.0	12.0	5.5	Skandia	6	0	Mikal Kristensen, Hanksund pr Onsøy
32 Ms Knut 2	k f	T	19	34.4	14.6	6.5	Rap	24	0	Ole Nilsen m fl, Hanksund pr Onsøy
34 Ms Marri	f	T	83	33.0	11.0	5.4	Rap	4	0	M Martinsen, Huslæs pr Onsøy
35 Ms Silla	f	T	20	32.0	12.0	6.0	Skandia	10	0	O Andersen, Engalsvik pr Onsøy
36 Ms Oskar	t	T	17	35.0	14.0	10.0	Rap	12	1	Nils Paulsen m fl, Huslæs pr Onsøy
37 Ms Lyn	f	T	20	36.8	14.3	5.8	Rap	24	0	Hans Uteng, Gressvik
38 Ms Lillegut	k	T	?	30.0	11.0	5.4	Rap	9	0	K Sproo m fl, Engalsvik pr Onsøy
39 Ms Sonja	f k	T	29	32.0	14.3	4.8	Skandia	25	0	Sigurd Arnesen, Gressvik
40 Ms Håbet	k f	T	93	36.3	13.6	6.0	Rap	12	0	A Mikkelsen, Engalsvik pr Onsøy
41 Ms Kvik	f	T	92	30.2	11.8	4.1	Rap	7	0	J Eriksen m fl, Engalsvik pr Onsøy
42 Ms Odin	f	T	88	34.5	12.5	5.5	Skandia	4	1	A Olausen, Huslæs pr Onsøy
43 Ms Følk	f	T	32	38.0	14.2	6.8	Rap	29	0	Nils Paulsen, Huslæs pr Onsøy
44 Ms Finn	f	T	88	34.0	13.0	5.5	Rap	4	0	Ant Andreassen, Huslæs pr Onsøy
45 Ms Trygve	k f	T	19	34.0	12.0	6.0	Sterk	8	0	Edv Kjerre, Huslæs pr Onsøy
46 Ms To Brødre	f	T	06	30.0	12.2	4.1	Rap	9	0	Jens Olsen, Manstad, Onsøy
47 Ms St Olav	k f	T	05	33.0	12.0	5.0	Rap	11	1	A Johansen m fl, Huslæs pr Onsøy
48 Ms Søsterøey	f k	T	?	35.6	13.4	6.0	Rap	15	0	N Skolterød, Huth, Onsøy
49 Ms Elsa	f k	T	15	38.0	13.8	6.8	Rap	12	0	Ole Sørensen, Onsøy
50 Ms Ragna	k f	T	17	36.0	13.5	6.8	Kampen	16	0	K Gabrielsen, Hanksund pr Onsøy
51 Ms Måken	f k	T	05	33.0	12.0	5.0	Avance	10	0	J Kristiansen m fl, Huslæs pr Onsøy
52 Ms Pål	k f	T	75	33.0	13.0	5.0	Alpha	4	0	Hans Martinsen, Huslæs pr Onsøy
53 Ms Inga	t	T	18	38.3	14.6	6.6	Rap	22	0	Inga Johansen, Onsøy
54 Ms Torden- skjold	k f	T	06	33.0	11.8	5.3	Avance	10	0	Johan Martinsen, Huslæs pr Onsøy
55 Ms Prøven	k f	T	17	30.0	11.0	7.0	Grei	10	2	T Teodorsen m fl, Øienkilen pr Fr.stad
56 Ms Eli	f k	T	24	25.3	8.0	3.5	Sleipner	10	0	Kr Eriksen, Øienkilen pr Fr.stad
57 Ms Torstein	t f	T	19	35.0	13.4	7.0	Rap	17	0	H A Ytterstad, Onsøy
58 Ms Småen	f	T	04	31.0	11.0	5.5	Sterk	12	0	W Skolterud m fl, Krosnes pr Fr.stad
59 Ms Driftig	k f	T	22	42.1	15.6	6.8	Skandia	25	3	W. Skolterød m fl, Gressvik
60 Ms Knut	k f	T	02	36.4	13.4	5.5	Rap	9	0	A Andersen, Hanksund pr Onsøy
61 Ms Neptun	k f	T	20	38.0	14.8	8.0	Rap	29	3	Edvard Grundvik, Onsøy
62 Ms Ørnen	k	T	84	33.6	12.7	5.4	Bolind.	5	0	J Edvartsen, Gressvik
63 Ms Tærnen	k	T	05	24.0	9.0	3.5	Sleipner	5	2	Edv Theodorsen m fl, Øienkilen pr Fr.stad
64 Ms Knut	f	T	05	33.0	12.0	6.0	Rap	20	0	Augen Gundersen, Huslæs pr Onsøy
66 Ms Grei	k	T	97	32.5	12.3	6.0	Grei	4	0	Ole M Nesteng, Gressvik

Farkostens nummer, art og navn	Anvendelse	Materiale Byggeår	Lengde	Bredde	Dybde	Maskin, navn	Antall HK	F. & fangstb.	Eierens (den korresponderende reders/ navn og postadresse
67 Ms Vikingen	k f	T 96	35.0	13.0	9.0	Rap	11	2	Edv Mikkelsen m fl, Engalsvik pr Onsøy
68 Ms Håb	k f	T 19	35.0	13.8	6.7	Rap	12	0	Josef Slang m fl, Gressvik
69 Ms Falken	k f	T 95	30.0	11.5	5.5	Sterk	8	0	Halvor Uteng m fl, Gressvik
70 Ms To Brødre	k f	T 89	32.0	12.5	5.6	Avance	6	0	Th Edvartsen m fl, Gressvik
71 Ms Elsa	f	T 29	34.8	13.5	6.0	Sterk	11	0	Harald Kristiansen, Gressvik
72 Ms Truls	f	T 94	24.6	9.7	4.4	Rap	5	1	Theodor Theodorsen, Gressvik
73 Ss Sjøfuglen	t k	T 82	33.0	13.3	6.0	—	—	0	Olaves Berntsen, Husløs pr Onsøy
74 Ms Terna	f	T 32	27.0	9.5	4.0	Sleipner	7	0	Arne Hansen, Husløs pr Onsøy
75 Må Juliane	f k	T 21	24.0	8.5	3.5	F. M.	6	0	Haus Hermansen, Gressvik
76 Ms Måken	k f	T 02	34.0	13.0	5.5	Grei	6	0	H Pedersen, Engalsvik pr Onsøy
77 Ms Stig	f	T 26	31.4	14.0	4.2	Skandia	18	0	Thoralf Larsen m fl, Gressvik
78 Ms Knapp	f	T ?	32.0	11.8	4.9	Kampen	6	0	Edv Johansen m fl, Onsøy
79 Ms Huth	f	T 22	35.0	13.0	6.4	Sleipner	12	0	Arv Skofterød, Krosnes pr Frstad
80 Ms Trygve	f k	T 21	34.0	13.0	6.0	Rap	9	0	N Kristiansen, Engalsvik pr Onsøy
81 Ms Dukkeren	f	T 25	28.0	11.0	5.0	Rap	8	0	H Ellingsen, Husløs pr Onsøy
82 Må Irma	t	T 20	20.2	6.0	3.0	Sleipner	4	0	Anskar Hansen, Onsøy
83 Ms Svip	k	T 22	35.0	13.6	6.3	Rap	15	0	H Helminsen, Engalsvik pr Onsøy
84 Ms Måken	k f	T 19	40.6	15.3	6.3	Rap	24	3	Kr E Grundvik, Engalsvik pr Onsøy
85 Ms Olav	f k	T 12	33.0	12.0	5.5	Rap	11	0	Hjalmar Thorvaldsen, Gressvik
86 Ms Skagerak	f k	T 07	26.6	9.8	5.7	Rap	8	0	Søren Larsen, Gaustad pr Onsøy
87 Ms Sigrid	f	T 23	30.0	11.3	5.4	Rap	8	0	M Martinsen, Husløs pr Onsøy
88 Ms Trygg	f	T 23	36.6	13.6	6.8	Stabil	20	0	Aleks Martinsen m fl, Gressvik
89 Ms Sven	f k	T 02	31.4	12.6	4.3	Rap	12	0	K Kristiansen, Engalsvik pr Onsøy
90 Ms Thor	f	T 95	29.5	11.0	5.0	Pors	7	0	H E Andersen m fl, Gressvik
91 Ms Tor	f	T 23	32.0	12.0	6.0	Rap	11	0	Mikal Olsen, Engalsvik pr Onsøy
92 Ms Magnhild	k	T 10	31.5	11.0	5.8	Rap	9	0	Ludvik Johansen, Saltnes, Råde
93 Ms Skjæla	f	T 24	34.2	13.0	5.5	Rap	15	0	Robert Andersen, Husløs pr Onsøy
94 Ms Tyra	f	T ?	39.0	13.5	6.0	Grei	20	0	Asbj. Nilsen, Engalsvik pr Onsøy
95 Ms Viken	f k	T 29	38.0	14.8	7.5	Rap	35	0	Johan Olsen, Onsøy
96 Ms Havhesten	f	T 32	27.4	9.1	3.3	Rap	7	0	Th Thorvaldsen m fl, Gressvik
97 Ms Måken	f k	T 34	30.0	11.0	5.6	Sleipner	8	0	Oskar Antonsen, Lervik pr Onsøy
99 Ms Sterk	k f	T 30	35.5	13.5	6.5	Rap	24	0	Martin Rød, Engalsvik pr Onsøy
100 Ms Sar	f k	T 05	42.7	16.0	9.0	Avance	22	0	Einar Didriksen, Onsøy
101 Ms Siba	k f	T 09	35.0	12.7	6.0	Grei	7	0	Harry Finstad, Onsøy

Ø-RD. Råde merkedistrikt.

1 Ms Mågen	t k	T ?	31.0	12.0	5.0	Rap	9	0	Ole Sten m fl, Saltnes, Råde
2 Ms Morgenen	t	T 06	37.7	13.7	6.8	Rap	15	0	Arnt Larsen, Råde
3 Ms Lykken	f	T 90	32.7	12.7	5.3	Alpha	4	0	Vilh Pedersen, Spetalen, Råde
4 Ms Sjøgutten	f	T 80	32.0	12.0	5.5	Alpha	4	0	Johan Hansen, Råde
5 Ms Brødrene	t f	T 02	33.0	12.0	6.0	Skandia	10	0	Nils Ellingsen m fl, Saltnes, Råde
6 Ms Kronen	f k	T 20	32.0	11.5	5.8	Avance	10	1	Ole Ellingsen m fl, Saltnes, Råde
8 Må Pil	t f	T 12	20.1	6.2	2.3	Sleipner	4	0	Hans Larsen, Spetalen, Råde
9 Må Rusla	t f	T 20	20.7	6.2	2.3	F. M.	4	0	Peder Vilhelmsen, Spetalen, Råde
10 Må Siff	t f	T 20	21.0	6.3	2.4	Sleipner	4	0	Georg H Oven, Rygge
11 Må Ternen	t f	T 96	19.0	5.0	2.3	Stand.	2	0	Nils O Ovenøen, Rygge
12 Må Svalen	t f	T 20	19.5	5.8	2.1	Sleipner	4	0	Ole N Oven, Rygge
13 Må Anna	f	T 12	21.0	6.0	3.0	Sleipner	4	0	Bernh Juliusen, Saltnes, Råde
14 Må Terna	f	T 09	20.0	5.8	2.2	F. M.	3	0	Vilhelm Pedersen, Spetalen, Råde
15 Må Sicilia	t	T 17	21.0	6.0	3.0	Sleipner	4	0	Ingvald Lundblad, Råde
16 Må Lyn	t f	T 20	23.8	7.0	3.0	Sleipner	5	0	Gunder Persen, Råde
17 Ms Ingrid	t	T 30	39.3	15.4	7.3	Rap	29	0	Ole Sten, Saltnes, Råde

Ø-RD Råde — Ø-T Torsnes.

Farkostens nummer, art og navn	Anvendelse	Materiale Eyggeår	Lengde	Bredde	Dybde	Maskin, navn	Anvendelse	F. s. fangstb.	Eierens (den korresponderende reders) navn og postadresse
18 Må Jossa	f	T13	20.0	6.2	2.1	Sleipner	4	0	Hans Persen, Råde
19 Må Helene	ft	T12	21.0	6.2	2.3	Sleipner	4	0	Aksel Larsen, Spetalen, Råde
20 Ms Måken	fk	T19	28.0	10.5	5.7	Skandia	10	0	Ludvik Ellingsen, Saltnes, Råde
21 Må Motor	ft	T14	22.0	6.3	2.2	Sleipner	5	0	Martinus Larsen, Agnes, Råde
22 Ms Kvik	fk	T32	33.0	12.8	6.4	Rap	17	0	O Hansen m fl, Spetalen, Råde
23 Ms Ravn	f	T04	26.0	7.9	3.8	Kampen	4	0	Harald Hansen, Råde
24 Ms Pruber	f	T90	27.5	10.5	5.5	Rap	9	0	Olaf Hansen, Spetalen, Råde
25 Ms Let	f	T95	25.5	9.3	4.0	Kampen	4	0	Anders A. Oven, Agnes, Råde
26 Må Lilly	f	T30	26.0	8.0	3.5	Sleipner	7	0	M Martinussen, Agnes, Råde
27 Ms Tulla	f	T24	28.0	10.3	4.7	Rap	8	0	A Antonsen m fl, Spetalen, Råde
28 Må Hurtig	f	T25	23.0	8.0	3.5	Sleipner	5	0	Anker Antonsen, Spetalen, Råde
29 Ms Tryg	f	T10	27.6	9.0	4.3	Levahn	6	0	Johan Hansen m fl, Råde
30 Må Solvay	f	T31	21.0	6.4	2.8	Sleipner	4	0	O Johannessen, Spetalen, Råde
31 Må Jenny	f	T31	20.5	5.8	3.0	F. M.	4	0	J Vilhelmsen, Spetalen, Råde

Ø-R. Rygge merkedistrikt.

2 Ms Styggen	f	T?	30.0	12.5	5.7	Motor	15	0	Johan O Wilskow, Dilling
3 Må Else	t	T12	19.0	5.0	4.0	Sleipner	3	0	Lauritz Rørvik, Larkollen
4 Ms Svan	f	T?	32.0	13.0	4.8	Rap	9	1	Sigurd Storehjelm, Larkollen
5 Må Uganda	f	T19	21.0	6.0	2.3	Sleipner	4	0	Conrad Aslaksen, Larkollen
6 6/å	f	T08	18.2	5.3	1.9	—	—	0	Edvard Ellingsen, Larkollen
7 Ms Sjøblomsten	f	T31	36.0	13.3	6.5	Rap	24	2	Afnt Hansen Øra, Rygge
8 Ms Vale	fk	T08	44.6	17.3	6.6	Skandia	25	2	Bjarne Løken, Fæste pr Moss
11 Må Solveig	f	T07	20.0	6.0	4.0	Motor	4	0	Aksel Hansen, Larkollen
12 Ms Bjørn	f	T22	31.0	11.0	5.0	Rap	11	0	Anders Tangen, Fæste pr Moss
13 Ms Havskåren	f	T?	32.0	12.0	5.4	Skandia	4	1	Karl Kjøniksen, Larkollen
14 Ms Svanen	f	T?	25.4	7.4	3.0	Skandia	4	1	Anton Bækkensten, Larkollen
15 Ms Ruggen	fk	T14	31.6	11.8	5.6	Rap	8	2	J Pettersen, Fæste pr Moss
16 Må Jan	f	T32	27.0	10.3	3.5	Sleipner	7	0	Einar Karlsen, Larkollen

Ø-SB. Skjeberg merkedistrikt.

1 Ms Falken	fk	T96	34.7	14.9	4.4	Skandia	20	0	Lorentz Kristiansen, Skjeberg
2 Ms Jenny	f	T96	37.7	14.8	4.0	Skandia	25	0	O Kristiansen m fl, Skjeberg
4 Ms Truls	k	T94	36.2	14.2	6.0	Skandia	12	0	Nils A Brevik m fl, Skjeberg
7 Ms Thor	k	T00	30.0	12.0	5.0	Skandia	6	3	August Kristiansen, Skjeberg
9 Ms Alfa	k	T?	27.5	9.5	4.0	Sleipner	6	0	Anton Kristiansen, Skjeberg

Ø-T. Torsnes merkedistrikt.

2 Må Anni	fk	T24	20.2	6.5	3.2	Sleipner	4	3	Herm Holmen, Torsnes pr Fr.stad
3 Må Terna	fk	T?	19.5	6.0	3.0	Sleipner	3	1	A Kristiansen m fl, Torsnes pr Fr.stad
4 Må Hans	fk	T27	21.0	6.0	3.0	Sleipner	4	1	J Niklassen, Torsnes pr Fr.stad
5 Ms Rapp	ft	T?	25.0	9.5	4.0	Sterk	5	1	H J Veel m fl, Torsnes pr Fr.stad



Østfold fylke.

— 526 —

Ø-T Torsnes — Ø-TU Tune.

Farkostens nummer, art og navn	Anvendelse	Materiale	Byggeår	Lengde	Bredde	Dybde	Maskin, navn	Antall HK	F. & fangstb.	Eierens (den korresponderende reders) navn og postadresse
6 4/Å —	f k	T ?	?	17.5	5.0	1.7	—	—	1	Hans Hansen, Torsnes pr Fr.stad
7 Må Anna	f	T 26	?	20.2	5.0	2.5	Sleipner	2	1	Joh Hansen, Torsnes pr Fr.stad
8 Må Håbet	f t	T 28	?	18.0	6.0	2.5	Sleipner	4	1	O Marthinsen, Torsnes pr Fr.stad
9 Må Guri	k t	T ?	?	21.8	6.2	2.4	Frigg	6	1	Andr J Husvik, Torsnes pr Fr.stad
10 Må Sissi	f k	T 27	?	21.8	7.1	3.3	Bilm.	24	1	Gust Johansen, Torsnes pr Fr.stad
11 Må Falitten	f k	T ?	?	20.5	5.5	3.0	Sterk	2	0	Henry J Løvli, Torsnes pr Fr.stad
12 Må Alken	f	T 23	?	20.6	6.2	2.2	Smart	3	1	A Christiansen, Torsnes pr Fr.stad
15 Må Vesla	f k	T 21	?	21.0	6.2	3.0	Sleipner	4	1	P Alsterberg, Torsnes pr Fr.stad
18 Må Raket	f t	T 30	?	21.0	7.0	3.5	F. M.	4	0	Sigv H Bevo, Torsnes pr Fr.stad

Ø-TU. Tune merkedistrikt.

1 Ms Linn	f k t	T 14	?	22.7	8.8	4.4	Rekord	5	0	J G Lindstedt, Greåker
2 Må —	f k	T ?	?	20.0	5.5	2.6	Smart	4	0	Rolf Andreassen, Yven, Greåker

BERGEN NAUTIK

FABRIK: STRANDGATEN 57.

BUTIK: STRANDGATEN 16 og 18, Kroepeliens hus.

Telefon 12910

Telegr.adr.:

Privat 16378.

»Nautik«.

NAUTISKE
ARTIKLER:

Vore anerkjendte
Spritkompasser,
Peilskiver,
Sekstanter,
Dybdemålere etc.

OPTISKE
ARTIKLER:
Moderne Brillor,
Kikkertor,
Termometre og
Barometre etc.

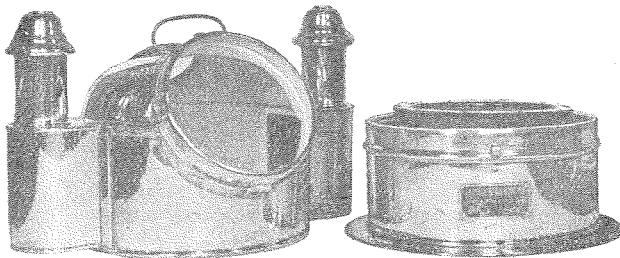

Kun det bedste blir billigst.

TILLEGG OG FORANDRINGER

INNMELDT UNDER HOVEDFORTEGNELSENS TRYKNING.

Farkostens nummer, art og navn	Anvendelse	Materiale	Byggeår	Lengde	Bredde	Dybde	Maskin, navn	Antall HK	F. & frangstb.	Eierens (den korresponderende reders) navn og postadresse
-----------------------------------	------------	-----------	---------	--------	--------	-------	-----------------	-----------	----------------	--

Finnmark fylke.

F-V. Vardø merkedistrikt.

48 Ms Harlyn ¹⁾	k	T'07	32.0	10.0	5.0	Rap	17	0	Hernulf Olsen, Vardø
75 Mk Elin	h k	T'35	46.0	14.5	7.0	Union	40	0	Eilert Gabrielsen jr, Vardø

F-B. Berlevåg merkedistrikt.

9 Ms Bølgen ²⁾									
---------------------------	--	--	--	--	--	--	--	--	--

F-G. Gamvik merkedistrikt.

83 Må Proven	f k	T'34	23.0	7.0	3.0	Sabb	4	0	Peder Langås, Mehamn
99 Må Karsten	f k	T'30	19.0	5.5	2.5	Sabb	3	0	Karl Pedersen, Mehamn
107 Må Havella	f k	T'30	28.0	8.0	3.5	Rap	6	0	Alf Brox m fl, Gamvik

F-HV. Hasvik merkedistrikt.

41 Ms Bjørg ³⁾	k f	T'35	27.0	9.0	4.0	Heimdal	7	0	Bernhart Bårdsen, Breivikbotn
51 Ms Viking	k f	T'30	27.0	9.0	6.0	Sabb	5	0	Nils M Nilsen, Breivikbotn
63 Ms Sylfiden ⁴⁾	f	T'35	27.0	9.3	4.0	Heimdal	7	0	Peder Johansen, Risvåg, Hasvik
96 Ms Susan ⁵⁾	k f	T'33	28.0	9.0	3.5	Rap	7	0	Ingvald Nilsen, Breivikbotn
99 Ms Kleppen ⁶⁾	k f	T'35	25.0	8.0	3.0	Rap	7	0	Hans Paul Hansen, Breivikbotn
100 Må — ⁷⁾									

F-KS. Kistrand merkedistrikt.

23 Må Liv	k	T'13	24.0	7.0	3.0	Wichm.	5	0	Albert Johansen, Børselv
-----------	---	------	------	-----	-----	--------	---	---	--------------------------

F-K. Kjelvik merkedistrikt.

36 Mk Stål ⁸⁾									
57 Ms Asbjørn ⁹⁾	a h k	T'07	46.0	16.0	6.6	Alpha	28	1	Karl Lande jr, Honningsvåg
75 Mk Mågen ¹⁰⁾	h k	T'12	40.7	13.0	6.5	Munkt.	20	2	H Isaksen m fl, Honningsvåg

F-L. Loppa merkedistrikt.

9 Må Mille	f	T'34	20.0	5.5	3.0	Grei	3	1	Ole A Samuelsen, Øksfjordbotn
11 Mk Ambrosia ¹¹⁾	f k t	T'93	58.9	16.6	7.3	Gideon	32	1	Sigfred Monsen jr, Øksfjord
13 Mk Kvikk	f	T'33	27.0	8.0	3.5	Sabb	5	1	Ingvald Mortensen, Tverfjord søro
40 Ms Lykken	f k	T'30	25.0	8.3	4.5	Alpha	4	1	Sverre Nilsen, Øksfjord

1) Skiftet eier.

2) Solgt til Vardø herred, F 7 VH.

3) Tidl. innreg. 8/3 — utgår.

4) Tidl. innreg. Må Sylfiden utgår.

5) Tidl. innreg. Må Neptun utgår.

6) Tidl. innreg. 8/3 — utransjert.

7) Ophugget.

8) Solgt til Måsøy.

9) Skiftet eier.

10) Omb. 1935.

11) Omb. 1935, skiftet motor og eier.

Farkostens nummer, art og navn	Anvendelse	Materiale	Byggear	Lengde	Bredde	Dybde	Maskin, navn	Antall HK	F. & fangstb.	Eierens (den korresponderende reders) navn og postadresse
F-NV. Nord-Varanger merkedistrikt.										
1 Mk Avance ¹⁾	k	T	16	38.0	14.0	7.0	Bolind.	25	1	Anton Nilsen, Ekkerøy
2 Ms Valhalla ²⁾										
4 Ms Duen ³⁾										
5 Ms Asta ⁴⁾	k	T	10	32.8	12.0	4.5	Rap	14	0	Petter Jomisko, Gulnes, Vadsø
6 Ms Leiranger ⁵⁾	k	T	12	35.0	13.0	5.0	Bolind.	12	1	O E Løfgren m fl, Gulnes, Vadsø
9 Ms Dragen ⁶⁾										
14 Ms Nordkap ⁷⁾	k	T	09	36.0	12.0	6.5	Rap	15	0	J J Kukko m fl, Skalelv
26 Mk Alken ⁸⁾										
29 Ms Florida ⁹⁾	k	T	10	41.0	13.5	7.0	Rap	20	1	Oskar Harjo m fl, Skalelv
33 Ms Lagerheim ¹⁰⁾	k	T	?	35.0	11.0	5.0	Bolind.	10	0	Anselm Hemenin m fl, Jakobselv V
34 Ms Gudrun ¹¹⁾	k	T	14	38.0	12.5	5.0	Hein	12	0	Alfred Joki, Salttjern
35 Ms Lein ¹²⁾										
40 Ms Hildur ¹³⁾	k	T	31	39.0	14.0	6.0	Populær	12	0	Osvald Harela m fl, Jakobselv V
41 Ms Måken ¹⁴⁾	k	T	13	40.5	13.0	6.0	Bolind.	12	0	Oskar Jakola m fl, Jakobselv V
44 Ms Inga ¹⁵⁾										
48 Mk Palmen ¹⁶⁾										
55 Ms Liljen ¹⁷⁾	f	T	31	30.0	8.0	3.5	Elefant	8	0	R Dørmønen, Jakobselv V
62 Må Sjøfugl ¹⁸⁾										

F-T. Talvik merkedistrikt.14 Må Pollen¹⁹⁾**F-VH. Vardø herred merkedistrikt.**

7 Ms Bolgen 2 ²⁰⁾	k	T	13	37.0	12.0	7.0	Rap	17	0	Benjamin Haggala, Komagvær
15 Ms Fina ²¹⁾										
20 Må Sovjet ²²⁾										
25 Ms Edith ²³⁾										
30 S/å Movik ²⁴⁾	f k	T	?	28.0	6.5	2.7	—	—	0	Alb Moe A/S, Indre Kiberg
31 Må Tromsø- dalen ²⁵⁾	f	T	?	28.5	6.5	3.0	Rap	5	0	Alb Moe A/S, Indre Kiberg
38 10/å — ²⁶⁾										
41 Ms Ruth ²⁷⁾										
42 Må Fram ²⁸⁾										
45 S/å Mira ²⁹⁾										
47 Ms Thor ³⁰⁾	k	T	28	28.0	9.0	4.5	Heimdal	11	0	Einar Martinussen, Båtsfjord
54 S/å Marie ³¹⁾	f k	T	?	30.0	6.5	2.8	—	—	0	Alb Moe A/S, Indre Kiberg
58 10/å — ³²⁾	k	T	10	32.0	7.0	2.7	—	—	0	Joh Abrahamsen, Kiberg
59 S/å Astrid ³³⁾	f k	T	?	26.0	5.5	2.5	—	—	0	Alb Moe A/S, Indre Kiberg
60 S/å Gunvor ³⁴⁾	f k	T	?	26.0	5.5	2.5	—	—	0	Alb Moe A/S, Indre Kiberg
62 S/å Moiff ³⁵⁾										
64 S/å Otto ³⁶⁾										
110 Ms Aslaug ³⁷⁾										

1) 5) 13) 30) Skiftet motor.

2) 3) 6) 8) 35) 36) 37) Utransjert.

4) Omb. 1935 og skiftet motor.

7) Omb. 1924 og skiftet motor.

9) Omb. 1926, skiftet motor og eier.

10) 11) 14) 24) 31) 32) 33) 34) Skiftet eier.

12) Forlist.

15) 16) 18) 21) 22) 23) 26) 27) 28) 29) Utransjert.

17) Skiftet motor og eier.

19) Solgt til Løppa, F 40 L.

20) Omb. 1929.

25) Skiftet eier og innsatt motor.

T-B Balsfjord — N-HL Hol.

| Farkostens nummer.
art og navn | Anvendelse | Materiale | Byggeår | Lengde | Bredde | Dybde | Maskin,
navn | Antall HK | F. & fangstb. | Eierens (den korresponderende reders)
navn og postadresse |
|-----------------------------------|------------|-----------|---------|--------|--------|-------|-----------------|-----------|---------------|--|
|-----------------------------------|------------|-----------|---------|--------|--------|-------|-----------------|-----------|---------------|--|

T-B. Balsfjord merkedistrikt.

17 Mk Lundeper¹⁾ | | | | | | | | | |

T-BG. Berg merkedistrikt.

6 Ms Sverre 2²⁾ | f k | T|20| 28.0| 8.2| 3.4| Rap | 6| 0| Emil Knutsen, Mefjordvær
60 Ms Havblikk | k h | T|35| 34.6| 12.0| 5.5| Rap | 17| 1| Edv Sivertsen m fl, Mefjordvær

T-G. Gratangen merkedistrikt.

60 Mk Harpun³⁾ | k h i | T|17| 55.1| 17.0| 7.4| Wichm. | 60| 5| Peder Johnsen m fl, Foldvik

T-HG. Helgøy merkedistrikt.

7 Mk Hanover⁴⁾ | | | | | | | | | |

T-ST. Sandtorg merkedistrikt.

4 Ms Kobbe⁵⁾ | | | | | | | | | |

Nordland fylke.

N-B. Bodø merkedistrikt.

18 D Langø | a t | T|91| 90.0| 15.1| 8.9| Damp | 100| 0| Nordlands Privatbank, Bodø

N-AN. Ankenes merkedistrikt.

31 Må Lomen⁶⁾ | k f | T|30| 26.0| 8.5| 4.5| Sabb | 5| 0| Kåre Kristoffersen, Bjerkvik

N-BN. Bodin merkedistrikt.

138 Må Forsøk | k f | T|29| 23.0| 10.0| 5.0| Grei | 4| 0| Parelus Jensen, Rønvik pr Bodø

N-BS. Buksnes merkedistrikt.

101 Mk Havlyd | f k | T|28| 38.5| 12.5| 5.5| Nygrei | 20| 1| Trygve Pettersen, Balstad

N-H. Hadsel merkedistrikt.

295 Ms Ådal | f k | T|26| 37.2| 12.6| 4.7| Grei | 20| 4| Sv Steffensen m fl, Stokmarknes

N-HR. Herøy merkedistrikt.

78 Må Ole⁷⁾ | | | | | | | | | |
197 Må Signal | k | T|35| 22.0| 7.5| 2.7| Stord | 3| 0| Alfred Jørgensen, Seløy i Helgel.

N-HL. Hol merkedistrikt.

104 Må Sabben | f k | T|35| 23.0| 8.0| 3.5| Sabb | 5| 0| Olav Nilsen m fl, Taen, Ure

1) Solgt til Lenvik.
2) Omb. 1935.
3) Skiftet navn.
4) Solgt til Skjervøy.

5) Kondemnert.
6) Innsatt motor og skiftet eier.
7) Forlist.

Møre og Romsdal - Sogn og Fj.fylke. — 530 —

M-A Ålesund — SF-B Bremanger.

| Farkostens nummer,
art og navn | Anvendelse | Materiale | Byggeår | Lengde | Bredde | Dybde | Maskin,
navn | Antall HK | F. & fangstb. | Eierens (den korresponderende reders)
navn og postadresse |
|-----------------------------------|------------|-----------|---------|--------|--------|-------|-----------------|-----------|---------------|--|
|-----------------------------------|------------|-----------|---------|--------|--------|-------|-----------------|-----------|---------------|--|

Møre og Romsdal fylke.

M-A. Ålesund merkedistrikt.

312 Mk Ørnulf |k h |T|12| 40.6|13.0| 7.2| Alpha | 18| 1| Marthinus Molnes m fl, Ålesund

M-M. Molde merkedistrikt.

2 Må Snygg |f t |T|?| 18.0| 5.0| 3.5| Motor | 9| 1| Anton B Strande, Molde
8 Må Rap |t f |T|14| 23.9| 5.0| 3.2| Brox | 8| 1| Odin Stormyr, Molde
18 Må Tuka |t f |T|?| 30.0| 8.5| 4.0| Alpha | 4| 1| Steffen Julnes, Bolsøy pr Molde

M-BV. Bratvær merkedistrikt.

79 Mk Hofmann¹⁾ |k |T|10| 33.0|10.5| 5.8| Vestsmøl | 15| 2| A Tallerås, Bratvær
85 Ms Ottar²⁾

M-BU. Bud merkedistrikt.

44 Mk Blix³⁾ |k f |T|?| 47.0|13.0| 7.2| Brunv. | 30| 2| Harald Tungehaug, Bud

M-F. Fræna merkedistrikt.

6 Mk Blix⁴⁾

M-HD. Hareid merkedistrikt.

35 D Polarstrøm |k h |T|15| 87.4|20.3| 9.3| Damp |135| 3| Bjørn Øvreid m fl, Hjørungavåg

M-HØ. Herøy merkedistrikt.

81 Mk Osnes 2 |h k |T|28| 49.4|15.0| 6.4| Finnøy | 50| 2| Adolf A Espeseth m fl, Leinøy i S.
83 Mk Gurskøy⁵⁾ |k |T|07| 61.2|18.3| 7.7| Wichm. | 70| 4| Lars Sporstøl m fl, Gurskøy
133 Mk Vidar⁶⁾ |k |T|18| 44.0|14.0| 6.5| Stabil | 20| 1| Johan A Lillenes, Tjørnvåg
220 Må Felen⁷⁾

M-HU. Hustad merkedistrikt.

33 Må Laksen |k |T|34| 20.0| 6.5| 3.5| Hjelset | 3| 0| Olaf Nygård, Askevåg

M-U. Ulstein merkedistrikt.

87 Mk Osnes 2⁸⁾

M-V. Vigma merkedistrikt.

85 Mk Normand⁹⁾ |k |T|15| 42.0|12.0| 5.4| Alpha | 18| 2| Erling Å Gjørund, Roald

M-Ø. Ørsta merkedistrikt.

7 Mk Ørnulf¹⁰⁾

Sogn og Fjordane fylke.

SF-B. Bremanger merkedistrikt.

128 Må Dragen¹¹⁾ |f |T|19| 21.2| 6.3| 2.7| Heimdal | 3| 1| Jakob Nigarsø, Bremanger
138 Må Egil |f k |T|30| 32.0| 9.0| 5.0| Hein | 9| 1| Ole Dyrstad, Svelgen
178 Må Trygg |f |T|35| 28.0| 9.0| 3.8| Trygg | 6| 0| Rasmus B Iglund, Iglandsvik

1) Skiftet eier og motor.

2) Kondemnert.

3) Omb. 1919.

4) Solgt til Bud, M 44 BU.

5) Skiftet navn, eier og motor.

6) Omb. 1926 og skiftet eier.

7) Kondemnert.

8) Solgt til Herøy, M 81 HØ.

9) Omb. 1920.

10) Solgt til Ålesund, M 312 A.

11) Skiftet eier.

— 531 Sogn og Fjordane — Hordaland fylke.
SF-D Davik — H-AM Austrheim.

| Farkostens nummer,
art og navn | Anvendelse | Materiale | Byggeår | Lengde | Bredde | Dybde | Maskin,
navn | Antall HK | F. & fangstb. | Eierens (den korresponderende reders)
navn og postadresse |
|-----------------------------------|------------|-----------|---------|--------|--------|-------|-----------------|-----------|---------------|--|
|-----------------------------------|------------|-----------|---------|--------|--------|-------|-----------------|-----------|---------------|--|

SF-D. Davik merkedistrikt.

| | | | | | | | | | | |
|---------------------------|-----|---|----|------|------|-----|-----|----|---|---------------------|
| 4 Mk Signal ¹⁾ | | | | | | | | | | |
| 27 Mk Draupne | k f | T | 13 | 34.0 | 12.0 | 6.0 | Rap | 22 | 0 | Erik A Endal, Davik |

SF-G. Gulen merkedistrikt.

| | | | | | | | | | | |
|--------------------------------|-----|---|----|------|------|-----|------|----|---|--------------------------------|
| 108 8/å Borghild ²⁾ | f k | T | 17 | 29.0 | 10.0 | 3.7 | — | — | 1 | Kr O Birknes m fl, Byrknesøy |
| 202 Må Forsøk | k | T | 35 | 21.0 | 7.0 | 3.0 | Sabb | 2 | 0 | Korn Knutsen, Byrknesøy |
| 203 Må Svint | k | T | 35 | 21.0 | 6.0 | 3.0 | Sabb | 3 | 0 | Vilh Knutsen m fl, Byrknesøy |
| 204 Ms Lerø | t | T | 17 | 52.0 | 16.0 | 6.4 | Grei | 32 | 0 | Hans H Brosvik m fl, Sygnefest |

SF-H. Hyllestad merkedistrikt.

| | | | | | | | | | | |
|---------------|-----|---|----|------|-----|-----|--------|---|---|------------------------|
| 22 Må Solveig | k f | T | 12 | 28.0 | 9.0 | 5.0 | Wichm. | 6 | 0 | Ludvig Helle, Skifjord |
|---------------|-----|---|----|------|-----|-----|--------|---|---|------------------------|

SF-NV. Nord-Vågsøy merkedistrikt.

5 Mk Rolf³⁾

SF-SU. Solund merkedistrikt.

| | | | | | | | | | | |
|---------------------------|-----|---|----|------|------|-----|--------|----|---|----------------------------------|
| 40 6/å Køller | k f | T | ? | 26.0 | 10.0 | 4.0 | — | — | 1 | Martinus M Leirvåg, Hardbakke |
| 257 Må Rask ⁴⁾ | k f | T | 33 | 31.0 | 10.0 | 5.0 | Union | 10 | 1 | Sigurd N Røsdal m fl, Kolgrov |
| 288 6/å Dan | k f | T | ? | 28.0 | 8.0 | 4.0 | — | — | 0 | Søren H Krakhella, Krakhella |
| 311 Må Finn | k f | T | 34 | 40.0 | 12.0 | 6.0 | Finnøy | 30 | 1 | Sv M Leirvåg m fl, Hardbakke |
| 313 Må Kjell | k f | T | 35 | 37.9 | 11.8 | 3.4 | Rap | 12 | 1 | Trygve T Nilsen m fl, Nese fjord |

Bergen fylke.

B-B. Bergen merkedistrikt.

| | | | | | | | | | | |
|------------------------------|-------|---|----|------|------|-----|--------|----|---|---------------------|
| 15 Mk Marie | k | T | ? | 39.2 | 15.9 | 5.9 | Wichm. | 12 | 3 | Rasmus Wåge, Bergen |
| 17 MjKlingholmen | k f t | T | 28 | 30.0 | 6.0 | 5.0 | F. M. | 5 | 0 | Rasmus Wåge, Bergen |
| 29 Mk Tungland ⁵⁾ | | | | | | | | | | |

Hordaland fylke.

H-AV. Austevoll merkedistrikt.

| | | | | | | | | | | |
|--|-----|---|----|------|------|-----|---------|----|---|----------------------------|
| 54 Må Ulabrand ⁶⁾ | f | T | 10 | 30.0 | 8.0 | 3.5 | Rap | 10 | 1 | N Johannesen m fl, Stolmen |
| 68 Må Erling ⁷⁾ | f k | T | 11 | 34.0 | 11.0 | 5.0 | Skandia | 8 | 3 | Rasmus O Dronen, Rostøy |
| 83 Ms Brødrene
Horgen ⁸⁾ | k | T | 15 | 57.4 | 19.8 | 8.4 | Wichm. | 30 | 4 | Johannes Horgen, Rostøy |
| 180 Mk Normann ⁹⁾ | | | | | | | | | | |

H-AM. Austrheim merkedistrikt.

| | | | | | | | | | | |
|---------------------------|-----|---|----|------|------|-----|-----|----|---|-----------------------------|
| 35 Ms Lyna ¹⁰⁾ | | | | | | | | | | |
| 152 6/å — ¹¹⁾ | f | T | ? | 28.5 | 7.0 | 4.0 | — | — | 1 | Ivar H Ulvøen, Kjelstraumen |
| 179 Ms Aslaug | h k | T | 35 | 47.6 | 15.3 | 6.3 | Rap | 45 | 1 | Olaf Mongstad m fl, Fedje |

1) Solgt til Bremanger.

2) Skiftet eier.

3) Solgt til Davik, SF 27 D

4) Omb. 1935 og innsatt motor.

5) Overført til Austrheim.

6) Omb. 1932 og skiftet motor.

7) Tidl. innreg. Ms. Kvik, solgt til Modalen,

H 1 MD.

9) Solgt til Stangaland, R 50 SL.

10) Solgt til Masfjorden.

11) Tidl. innreg. Må Wichmann, solgt til Hordabø.

Hordaland fylke.

— 532 —

H-B Bremnes — H-HJ Hjelme.

| Farkostens nummer,
art og navn | Anvendelse | Materiale
Byggeår | Lengde | Bredde | Dybde | Maskin,
navn | Antall HK | F. & fangstb. | Eierens (den korresponderende reders)
navn og postadresse |
|-----------------------------------|------------|----------------------|--------|--------|-------|-----------------|-----------|---------------|--|
|-----------------------------------|------------|----------------------|--------|--------|-------|-----------------|-----------|---------------|--|

H-B. Bremnes merkedistrikt.

| | | | | | | | | | |
|------------------------------|---|------|------|------|-----|-------|---|---|----------------------------------|
| 2 Må Karm ¹⁾ | k | T'12 | 30.0 | 10.0 | 4.5 | Karm | 7 | 0 | Harry O Hisken, Hiskjo |
| 59 Må Solglytt ²⁾ | k | T'98 | 26.0 | 7.0 | 4.0 | Activ | 5 | 0 | Harry Klubben, Urangsvåg |
| 90 Så Høvding ³⁾ | k | T'04 | 28.7 | 8.9 | 4.1 | — | — | 0 | Halvor S Habbestad m fl, Bremnes |

H-BV. Bravik merkedistrikt

| | | | | | | | | | |
|---------------------------|---|-----|------|------|-----|-------|----|---|-------------------------------|
| 20 Ms Nora ⁴⁾ | t | T'? | 56.0 | 15.0 | 6.0 | Gamma | 32 | 0 | Besse Kulshamar, Stammeshella |
| 24 Ms Nora ²⁵⁾ | t | T'? | 56.0 | 15.0 | 6.0 | Gamma | 32 | 0 | Besse Kulshamar, Stammeshella |

H-BO. Bømlo merkedistrikt.

| | | | | | | | | | |
|-------------------------------|-----|------|------|------|-----|--------|----|---|----------------------------------|
| 7 Må — ⁶⁾ | | | | | | | | | |
| 19 Mk Haraldson ⁷⁾ | h k | T'07 | 68.0 | 19.0 | 8.0 | Wichm. | 60 | 3 | Kristoffer A Lønning m fl, Bømlo |
| 20 Mk Norman ⁸⁾ | t k | T'88 | 56.8 | 16.1 | 7.4 | Normo | 30 | 0 | Kristoffer Eidesvik m fl, Bømlo |
| 72 Ms Nordøy | k f | T'00 | 43.0 | 17.5 | 6.0 | Avance | 18 | 1 | Nils H Tvedt, Bømlo |
| 74 Ss Silden ⁹⁾ | | | | | | | | | |
| 83 Ms Raun ¹⁰⁾ | k | T'05 | 60.7 | 18.0 | 7.5 | Wichm. | 40 | 0 | Mathias P Eidesvik m fl, Bømlo |
| 122 Mk Peto ¹¹⁾ | h k | T'10 | 69.6 | 18.9 | 8.6 | Wichm. | 60 | 1 | Stener A Vespestad m fl, Bømlo |

H-FA. Fana merkedistrikt.

| | | | | | | | | | |
|----------------------------|--|--|--|--|--|--|--|--|--|
| 3 Mk Neptun ¹²⁾ | | | | | | | | | |
|----------------------------|--|--|--|--|--|--|--|--|--|

H-FJ. Fitjar merkedistrikt.

| | | | | | | | | | |
|----------------------------|--|--|--|--|--|--|--|--|--|
| 49 Mk Marie ¹³⁾ | | | | | | | | | |
|----------------------------|--|--|--|--|--|--|--|--|--|

H-FB. Fjelberg merkedistrikt.

| | | | | | | | | | |
|------------|-----|------|------|------|-----|--------|---|---|------------------------------------|
| 25 Ms Fram | f | T'? | 28.1 | 8.6 | 3.5 | Fram | 8 | 0 | Bernt Løvøen, Toftevåg |
| 59 Ms Annv | f k | T'20 | 33.0 | 13.0 | 6.0 | Wichm. | 8 | 3 | Erling Isdal m fl, Halsnøy Kloster |

H-HE. Hamre merkedistrikt.

| | | | | | | | | | |
|----------------------------|--|--|--|--|--|--|--|--|--|
| 2 Må Arken ¹⁴⁾ | | | | | | | | | |
| 3 Ms Bien ¹⁵⁾ | | | | | | | | | |
| 4 Mk Nyving ¹⁶⁾ | | | | | | | | | |
| 6 Ms Borgli ¹⁷⁾ | | | | | | | | | |

H-H. Herdla merkedistrikt.

| | | | | | | | | | |
|-------------------------------|-----|------|------|------|-----|--------|----|---|----------------------------------|
| 21 Mk Hirdmann ¹⁸⁾ | h k | T'35 | 45.1 | 15.2 | 5.8 | Laval | 40 | 0 | Andr O Berland m fl, Kjerrgarden |
| 33 Mk Midtøy ¹⁹⁾ | h k | T'35 | 48.0 | 14.5 | 6.0 | Wichm. | 30 | 0 | Marius O Midtøy m fl, Herdla |
| 173 Ms Ambjørg | k t | T'35 | 35.0 | 11.5 | 5.5 | Wichm. | 12 | 0 | Jens Christensen, Herdla |

H-HJ. Hjelme merkedistrikt.

| | | | | | | | | | |
|------------------------------|-----|------|------|-----|-----|---|---|---|--------------------------------|
| 20 Mk Nordvik ²⁰⁾ | f k | T'35 | 27.0 | 8.7 | 4.0 | — | — | 2 | Laurits E Svellingen, Hellesøy |
| 109 6/å Brudgom | f k | T'35 | 27.0 | 8.7 | 4.0 | — | — | 2 | Laurits E Svellingen, Hellesøy |

1) 8) 11) Skiftet eier.

2) Omb. 1932.

3) Motoren uttatt.

4) Tildelt nytt nummer H 24 BV.

5) Omb. 1935.

6) 19) Ophugget.

7) Tilkommet 2 fangstbåter.

9) Utgåar.

10) Skiftet eier og motor.

12) Solgt til Vik, SF 15 VK.

13) Overført til Bergen.

14) 15) Ophugget.

16) Forlist.

17) Solgt til Jondal, H 14 J.

18) Tidl. innreg. Ms. Triptrap ophugget.

19) Tidl. innreg. Ms. Mitey ophugget.

Hordaland—Rogaland fylke.

— 534 —
H-T Tysnes — R-EF Erfjord.

| Farkostens nummer,
jart og navn | Anvendelse | Materiale | Byggeår | Lengde | Bredde | Dybde | Maskin,
navn | Antall HK | F. & fangstb. | Eierens (den korresponderende reders)
navn og postadresse |
|------------------------------------|------------|-----------|---------|--------|--------|-------|-----------------|-----------|---------------|--|
|------------------------------------|------------|-----------|---------|--------|--------|-------|-----------------|-----------|---------------|--|

H-T. Tysnes merkedistrikt.

| | | | | | | | | | |
|--------------------------|------|-----------------|------|------|-----|---------|----|---|--------------------------------|
| 17 Må Alf ¹⁾ | t | T ⁹⁵ | 58.6 | 17.0 | 6.8 | Bergs. | 28 | 0 | Bernh Tornes m fl, Flatråker |
| 67 Ms Alund | k fl | T ²⁵ | 31.8 | 11.6 | 4.7 | Grei | 16 | 4 | A Magnussen, Onarheim |
| 71 S/å — ²⁾ | f | T ³⁵ | 28.0 | 8.9 | 4.1 | — | — | 1 | Gerhard Skaten m fl, Onarheim |
| 72 S/å — | f | T ²⁸ | 28.0 | 7.3 | 5.0 | — | — | 0 | Ingebrigt Søreid, Uggdalseidet |
| 73 Ms Duen ³⁾ | f k | T ¹⁴ | 44.0 | 16.0 | 8.3 | Skandia | 20 | 2 | A Magnussen, Onarheim |
| 74 Mk Håvik | t | T ¹⁷ | 62.0 | 13.0 | 7.0 | Union | 50 | 0 | Henning Hjertager, Onarheim |

H-VØ. Varaldsøy merkedistrikt.

| | | | | | | | | | |
|---------------|---|-----------------|------|------|-----|---------|----|---|------------------------------|
| 11 Mk Solvang | t | T ²⁰ | 46.7 | 11.7 | 5.3 | Skandia | 16 | 1 | Johs Pedersen Aga, Varaldsøy |
|---------------|---|-----------------|------|------|-----|---------|----|---|------------------------------|

H-VB. Vikebygd merkedistrikt.

| | | | | | | | | | |
|------------|---|-----------------|------|-----|-----|---------|---|---|--------------------------------|
| 2 Må Måken | f | T ²⁰ | 25.0 | 8.0 | 3.0 | Atlanta | 4 | 0 | Leif Hjartnes, Årvik i Sunnhl. |
|------------|---|-----------------|------|-----|-----|---------|---|---|--------------------------------|

Rogaland fylke.

R-E. Egersund merkedistrikt.

| | | | | | | | | | |
|------------------------|---|-----------------|------|------|-----|-------|----|---|----------------------------|
| 8 Mj Gry ⁴⁾ | t | T ⁵⁹ | 68.6 | 19.7 | 8.2 | Gamma | 40 | 0 | Ragnvald Eriksen, Egersund |
| 17 Ms Dagmar | k | T ¹⁶ | 40.0 | 13.5 | 5.2 | Grei | 15 | 0 | Ellert Øglend, Egersund |

R-H. Haugesund merkedistrikt.

| | | | | | | | | | |
|-----------------------------|-----|-----------------|-------|------|------|------|-----|---|-------------------------|
| 35 D Hardhaus ⁵⁾ | k h | S ¹² | 109.7 | 22.1 | 10.6 | Damp | 320 | 2 | A/S Hardhaus, Haugesund |
| 110 D Havøy | h k | S ⁹⁹ | 115.0 | 21.5 | 11.0 | Damp | 350 | 3 | A/S Havøy, Haugesund |

R-S. Stavanger merkedistrikt.

| | | | | | | | | | |
|------------------------------|-------|-----------------|------|------|-----|--------|---|---|---------------------------|
| 10 Må Fiskeren ⁶⁾ | k f t | T ¹⁶ | 36.0 | 11.0 | 4.0 | Wichm. | 8 | 1 | Anton Jonassen, Stavanger |
|------------------------------|-------|-----------------|------|------|-----|--------|---|---|---------------------------|

R-A. Åkra merkedistrikt.

| | | | | | | | | | |
|-----------------------------|-----|-----------------|------|------|-----|--------|----|---|------------------------------|
| 96 Mk Alice I ⁷⁾ | h k | T ⁰⁸ | 65.5 | 18.3 | 8.0 | Ideal | 40 | 0 | Ole A Østhus m fl, Vedavågen |
| 98 Mk Norli ⁸⁾ | k h | T ¹⁷ | 60.0 | 18.0 | 9.0 | Wichm. | 70 | 3 | Rasm R Munkejord, Vedavågen |
| 146 Ms Hollandia | k | T ³⁵ | 38.0 | 13.0 | 6.0 | Rap | 12 | 0 | Hugo Jæger, Åkrehamn |
| 240 Ms Frida | k | T ²⁶ | 38.0 | 13.5 | 4.5 | Wichm. | 12 | 0 | Johs Tomassen, Sævelandsvik |
| 241 Ms Lea | k | T ¹⁷ | 50.7 | 15.0 | 7.0 | Rap | 22 | 0 | J N Østhus, Vedavågen |

R-B. Bokn merkedistrikt.

| | | | | | | | | | |
|---------------------------|-------|-----------------|------|------|-----|--------|----|---|--------------------------------|
| 7 Ms Uredd ⁹⁾ | t k f | T ⁰⁸ | 32.6 | 11.8 | 5.0 | Levahn | 12 | 0 | Kornelius Hognaland, Søndaland |
| 28 Ms Duen ¹⁰⁾ | l | T ² | 35.0 | 12.3 | 5.0 | Rap | 18 | 0 | Sigval Loten, Søndaland |

R-ES. Eigersund merkedistrikt.

| | | | | | | | | | |
|-------------------------|---|-----------------|------|------|-----|-----|----|---|-----------------------------------|
| 8 Ms Duen ⁴⁾ | k | T ⁰⁰ | 40.0 | 13.3 | 6.5 | Rap | 24 | 0 | Joh Kvalheim, Hellvik i Eigersund |
|-------------------------|---|-----------------|------|------|-----|-----|----|---|-----------------------------------|

R-EF. Erfjord merkedistrikt.

| | | | | | | | | | |
|-------------|---|-----------------|------|-----|-----|-----|---|---|-----------------|
| 22 Må Trygg | f | T ²² | 22.0 | 7.5 | 3.0 | Rap | 4 | 2 | Bjørn Bog, Erøy |
|-------------|---|-----------------|------|-----|-----|-----|---|---|-----------------|

1) Ophugget.

2) Distriktsmerket berikket.

3) Omb. 1955.

4) 5) 6) 8) 9) Skiftet eier.

7) Skiftet motor.

10) 11) Omb. 1953 og skiftet motor.

R-HT Hetland — R-SL Stangaland.

| Farkostens nummer,
art og navn | Anvendelse | Materiale | Byggear | Lengde | Bredde | Dybde | Maskin,
navn | Antall HK | F. & langstb. | Eierens (den korresponderende reders)
navn og postadresse |
|---|------------|-----------|---------|--------|--------|-------|-----------------|-----------|---------------|--|
| R-HT. Hetland merkedistrikt. | | | | | | | | | | |
| 47 Må Fisken | f | T | 32 | 23.0 | 6.0 | 4.0 | Glimt | 6 | 0 | Rasmus Rolfsen, Hommersåk |
| 59 Mk Bangavåg | k h f | T | 35 | 73.2 | 18.9 | 9.0 | Wichm. | 90 | 0 | A Skjørvestad, Hundvåg pr Stvgr. |
| 95 4/å Truls ¹⁾ | | | | | | | | | | |
| 105 Ms Usken ²⁾ | | | | | | | | | | |
| 227 Ms Duen | k | T | 95 | 33.0 | 12.0 | 4.0 | Aktiv | 7 | 0 | Jak Knudsvik, Hundvåg pr Stvgr. |
| R-HØ. Høle merkedistrikt. | | | | | | | | | | |
| 10 Må Fram | f | T | 35 | 25.0 | 9.0 | 4.5 | Sleipner | 6 | 0 | Isak Arnøy m fl. Bersagel |
| R-J. Jelsa merkedistrikt. | | | | | | | | | | |
| 63 Ms Stjernen | k f | T | 15 | 42.5 | 15.0 | 5.5 | Skandia | 16 | 1 | Vilhelm Soland, Marvik |
| R-KV. Kvitingsøy merkedistrikt. | | | | | | | | | | |
| 105 Må — | f | T | 07 | 21.0 | 6.6 | 3.0 | Glimt | 5 | 0 | Erling Håland, Kvitingsøy |
| R-MA. Madla merkedistrikt. | | | | | | | | | | |
| 21 Må Fisken ³⁾ | | | | | | | | | | |
| R-NB. Nærbø merkedistrikt. | | | | | | | | | | |
| 4 Må Venus ⁴⁾ | | | | | | | | | | |
| R-R. Rennesøy merkedistrikt. | | | | | | | | | | |
| 84 Må Fiskeren ⁵⁾ | f | T | 31 | 21.0 | 5.0 | 2.3 | Finnøy | 4 | 0 | Martin Nordbø, Vikevåg |
| R-SØ. Sjernarøy merkedistrikt. | | | | | | | | | | |
| 47 Må Trygg ⁶⁾ | | | | | | | | | | |
| R-SJ. Skjold merkedistrikt. | | | | | | | | | | |
| 20 Må Vikingen | f k t | T | 33 | 27.0 | 9.0 | 4.0 | Heimdal | 7 | 0 | John Kvitvær, Haraldseidvågen |
| R-SH. Skudenes herred merkedistrikt. | | | | | | | | | | |
| 146 Ms Juni ⁷⁾ | | | | | | | | | | |
| 152 Ms Hestnes | k | T | 05 | 37.0 | 13.5 | 5.5 | Rap | 12 | 0 | Karl O Hemnes m fl. Kvilhaug |
| R-SO. Sola merkedistrikt. | | | | | | | | | | |
| 156 Må — | k | T | 35 | 21.0 | 6.0 | 3.0 | Alda | 4 | 0 | Sven Kolnes, Sola |
| 157 Må Snøgg | k | T | 35 | 17.5 | 6.0 | 3.0 | Finnøy | 3 | 0 | Ole Stranden, Tananger |
| 158 Må Snål | k | T | 35 | 17.0 | 6.0 | 3.0 | Finnøy | 3 | 0 | Ole H Roth, Tananger |
| R-SL. Stangaland merkedistrikt. | | | | | | | | | | |
| 50 Mk Normann | k t | T | 16 | 54.0 | 14.0 | 6.3 | Grei | 35 | 0 | Kristoff. Gudmundsen, Eidsbotnen |

1) Utgår.

2) Solgt til Randaberg.

3) Solgt til Hetland, R 47 HT.

4) Utgår.

5) Skiftet eier.

6) Solgt til Erfjord, R 22 EF.

7) Solgt til Haugesund.

Rogaland — Telemark fylke. — 536 —
R-T Torvastad — TK-L Langesund.

| Farkestesens nummer,
art og navn | Anvendelse | Materiale | Byggear | Lengde | Bredde | Dybde | Maskin,
navn | Antall HK | F. & fangstb. | Eierens (den korresponderende reders)
navn og postadresse |
|-------------------------------------|------------|-----------|---------|--------|--------|-------|-----------------|-----------|---------------|--|
|-------------------------------------|------------|-----------|---------|--------|--------|-------|-----------------|-----------|---------------|--|

R-T. Torvastad merkestrikt.

78 Må Nordbø |k f |T|35| 35.0|12.0| 5.0| Hein | 14| 0| Kr Nordbø, Torvastad pr H.sund

R-U. Utsira merkedistrikt.

79 Må Jeitanes¹⁾ |k |T|97| 26.3| 7.3| 3.2| Rap | 5| 0| Arne Nilsen, Utsira

Vest-Agder fylke.

VA-HH. Halse og Harkmark merkedistrikt.

78 Må Nebraska |f |T|26| 19.0| 5.5| 2.5| Marna | 3| 1| Gustav Vasland, Halse pr Mandal

VA-H. Hidra merkedistrikt.

109 Ms Abilsnes²⁾ |k h |T|19| 41.0|14.0| 6.0| Union | 20| 0| Lars Larsen Odden, Rasvåg

VA-L. Lista merkedistrikt.

21 Ms Dagmar³⁾ | | | | | | | | | |

VA-O. Oddernes merkedistrikt.

7 Ms Evlyn⁴⁾ |k h |T|31| 42.0|15.5| 6.5| Wichm. | 30| 0| Sv Sigurdsen m fl, Flekkerøy
51 Ms Asta⁵⁾ |k |T|27| 38.0|14.4| 7.0| Rap | 24| 0| Thomas Jakobsen m fl, Flekkerøy

VA-S. Søgne merkedistrikt.

63 Sk Hermanda⁶⁾ |h |T|35| 65.0|18.0| 8.8| — | —| 0| Torvald Jensen, Trysnes, Søgne

Aust-Agder fylke.

AA-VM. Vestre Moland merkedistrikt.

37 Mk Løining⁷⁾ | | | | | | | | | |

Telemark fylke.

TK-E. Eidanger merkedistrikt.

70 Ms Terje Viken I⁸⁾ | | | | | | | | | |

Vestfold fylke.

V-N. Nøtterøy merkedistrikt.

7 Må Ellida⁹⁾ | | | | | | | | | |
10 Ms Lilly¹⁰⁾ | | | | | | | | | |
12 4/å —¹¹⁾ | | | | | | | | | |
15 Ms Ocean |k f |T|92| 33.0|13.0| 6.0| Rap | 11| 0| C Hvalross, Nøtterøy

1) 4) 5) 6) Skiftet eier.
2) Skiftet motor.
3) Solgt til Egersund, R 17 E

7) 9) 11) Utgår.
8) Flyttet til Egersund, R 34 E
10) Solgt til Sandar.

Sammendrag over anmeldte forandringer i registret i årene 1934 – 1935
forsåvidt angår farkosts flytning og forandring av merke.

| Farkostens | | Forandringens art | Farkostens
nuv. merke |
|-------------|--------------|---|--------------------------|
| tidl. merke | art, navn | | |
| F 30 H | Mk Grei | Solgt til Bjørnskinn merkedistrikt. | N 49 BJ |
| F 12 VS | Ms Alpen | Solgt til Nord-Varanger merkedistrikt | |
| F 20 V | Ms Sterk | Solgt til Vardø herred merkedistrikt | F 63 VH |
| F 49 V | Ms Gjæa | Solgt til Leirfjord merkedistrikt | N 1 LF |
| F 64 V | Må Fram | Solgt til Vardø herred merkedistrikt | F 90 VH |
| F 70 V | Ms Forsøk | Solgt til Lenvik Merkedistrikt | T 113 LK |
| F 71 V | Må Gerd | Solgt til Hol merkedistrikt | N 8 HL |
| F 121 V | Må — | Solgt til Nord-Varanger merkedistrikt | |
| F 6 B | Ms Harlyn | Solgt til Vardø merkedistrikt | F 48 V |
| F 8 B | Ms Fiskeren | Solgt til Nesseby merkedistrikt | F 17 N |
| F 9 B | Ms Bølgen | Solgt til Vardø herred merkedistrikt | F 7 VH |
| F 19 B | Mk Bjørnø | Solgt til Kvængen merkedistrikt | T 6 KN |
| F 75 B | Må Teisten | Solgt til Gamvik merkedistrikt og for-
andret navn til Bien | F 73 G |
| F 17 G | Ms Glimt | Solgt til Lebesby merkedistrikt | F 25 LB |
| F 2 HV | Ms Løven | Solgt til Kjelvik merkedistrikt | F 80 K |
| F 4 HV | Mk Lydia | Solgt til Skjervøy merkedistrikt | T 36 S |
| F 1 KS | Ms Magda | Solgt til Kjelvik merkedistrikt og for-
andret navn til Brødrene | F 29 K |
| F 35 K | Mk Øystein | Solgt til Bjarkøy merkedistrikt | T 96 BK |
| F 36 K | Mk Stål | Solgt til Måsøy merkedistrikt | |
| F 84 K | Mk Liv | Solgt til Måsøy merkedistrikt | F 224 M |
| F 92 K | Må Kano | Solgt til Sørøysund merkedistrikt | F 43 S |
| F 134 K | Må Liv | Solgt til Kistrand merkedistrikt | F 23 KS |
| F 163 K | Må — | Solgt til Måsøy merkedistrikt | |
| F 166 K | Mk Lykken | Solgt til Leirfjord merkedistrikt | N 50 LF |
| F 196 K | Må Rapp | Solgt til Kistrand merkedistriktk | F 3 KS |
| F 232 K | Så — | Solgt til Sørøysund merkedistrikt | |
| F 235 K | Mj Freya | Solgt til Tromsø merkedistrikt | T 72 T |
| F 240 K | Ms Paul | Solgt til Gamvik merkedistrikt | F 50 G |
| F 248 K | Mk Agnes | Solgt til Måsøy merkedistrikt | F 3 M |
| F 13 LB | Mk Terje | Solgt til Lødingen merkedistrikt | N 98 LN |
| F 111 LB | Ms Plyten | Solgt til Lenvik merkedistrikt og for-
andret navn til Aid | T 104 LK |
| F 9 L | Mk Erling | Solgt til Skjervøy merkedistrikt og for-
andret navn til Minerva | T 46 S |
| F 7 M | Mk Liv | Solgt til Kvalsund merkedistrikt | |
| F 72 M | Ms Skjalvør | Solgt til Hammerfest merkedistrikt | F 40 H |
| F 157 M | Må Havella | Solgt til Gamvik merkedistrikt | F 107 G |
| F 19 NV | Ms Feilen | Solgt til Vardø herred merkedistrikt | F 22 VH |
| F 23 S | Mj Hortensia | Solgt til Kvæfjord merkedistrikt | T 14 KF |
| F 14 T | Må Pollen | Solgt til Loppa og forandret navn til
Lykken | F 40 L |
| F 19 T | Ms Ragna | Solgt til Hammerfest merkedistrikt | |
| F 85 VH | Så — | Solgt til Nord-Varanger merkedistrikt | F 32 NV |
| F 142 VH | Må Sofie | Solgt til Nord-Varanger merkedistrikt | |

| Farkostens | | Forandringens art | Farkostens
nuv. merke |
|-------------|---------------|--|--------------------------|
| tidl. merke | art, navn | | |
| T 11 H | Ms Stubben | Solgt til Sandtorg merkedistrikt | T 88 ST |
| T 34 H | S/å Norvegia | Solgt til Høl merkedistrikt | N 108 HL |
| T 39 H | Må Reks | Solgt til Kvæfjord merkedistrikt og for-
andret navn til Fiks | T 28 KF |
| T 64 H | Mk Frøy | Solgt til Torsken merkedistrikt | T 6 TK |
| T 2 T | Ms Vilfrem | Solgt til Helgøy merkedistrikt | T 20 HG |
| T 13 T | Ms Valborg | Solgt til Skjervøy merkedistrikt | T 64 S |
| T 43 T | Ms Atlanta | Solgt til Helgøy merkedistrikt og foran-
dret navn til Agnfart | T 55 HG |
| T 69 T | Må Jaktgutten | Solgt til Tromsøysund merkedistrikt | T 193 TD |
| T 77 T | Må Fremad | Solgt til Helgøy merkedistrikt | T 11 HG |
| T 98 T | Må Ula | Solgt til Tromsøysund merkedistrikt | T 176 TD |
| T 99 T | Ms May | Solgt til Tromsøysund merkedistrikt | T 172 TD |
| T 17 B | Mk Lundeper | Solgt til Lenvik merkedistrikt | T 69 T |
| T 29 B | Må Håkon | Solgt til Tromsø merkedistrikt | N 54 BØ |
| T 41 B | Mk Nordlys | Solgt til Bø merkedistrikt | T 125 TD |
| T 55 B | Ms Trygg | Solgt til Tromsøysund merkedistrikt | T 9 H |
| T 6 BK | Ms Signe | Solgt til Harstad merkedistrikt | T 127 TD |
| T 75 BK | Ms Duen | Solgt til Tromsøysund merkedistrikt | T 12 H |
| T 91 BK | Må Lauv | Solgt til Harstad merkedistrikt | T 20 I |
| T 50 G | Ms Emden | Solgt til Ibestad merkedistrikt | |
| T 7 HG | Mk Hanover | Solgt til Skjervøy merkedistrikt | |
| T 42 HG | Ms Leif | Flyttet til Vardø merkedistrikt | |
| T 47 HG | Mk Pauline | Solgt til Hasvik merkedistrikt | |
| T 105 HS | Mk Hallartind | Solgt til Vågan merkedistrikt | |
| T 106 HS | Må Drott | Solgt til Lødingen merkedistrikt og for-
andret navn til Kåre. | N 99 LN |
| T 14 I | Mk Bollaaholm | Solgt til Gratangen merkedistrikt | T 58 G |
| T 30 I | Dk Astøingen | Solgt til Tromsø merkedistrikt | T 29 T |
| T 13 KD | Må Elieser | Solgt til Gamvik merkedistrikt | |
| T 24 KD | Ms Maud | Solgt til Karlsøy merkedistrikt | T 75 K |
| T 12 K | Mk Styrmanden | Solgt til Vågan merkedistrikt og for-
andret navn til Eldrid | N 308 V |
| T 13 K | Ms Haldorf | Solgt til Tromsøysund merkedistrikt | T 149 TD |
| T 65 K | Ms Kåre | Solgt til Lenvik merkedistrikt | T 74 LK |
| T 19 KF | Ms Hasly | Solgt til Røst merkedistrikt | N 62 RT |
| T 74 KF | Ms Smart | Solgt til Borge merkedistrikt | N 18 BE |
| T 85 KF | Må Viktor 2 | Solgt til Bjarkøy merkedistrikt | |
| T 86 KF | Ms Havdur | Solgt til Karlsøy merkedistrikt | T 85 K |
| T 97 KF | Må Bølgen | Solgt til Andenes merkedistrikt | N 30 A |
| T 111 KF | Mk Glimt | Solgt til Balsfjord merkedistrikt og for-
andret navn til Reknungen | T 49 B |
| T 10 KN | Mk Geira | Solgt til Skjervøy merkedistrikt og for-
andret navn til Gribb | T 59 S |
| T 11 KN | Mk Dalilla | Solgt til Hasvik merkedistrikt og for-
andret navn til Vesla | F 2 HV |
| T 34 KN | Mk Tenna | Solgt til Skjervøy merkedistrikt | |
| T 17 LK | Ms Agnes | Solgt til Sørreisa merkedistrikt | T 17 SA |
| T 49 LK | Må Viggo | Solgt til Helgøy merkedistrikt | T 37 HG |
| T 67 LK | Ms Lyna | Solgt til Tromsø merkedistrikt | |
| T 70 LK | Mk Brødrene | Solgt til Tranøy merkedistrikt | T 35 TN |
| T 117 LK | Må Rap | Solgt til Tysfjord merkedistrikt og for-
andret navn til Høvding | N 98 TF |

| Farkostens | | Forandringens art | Farkostens
nuv. merke |
|-------------|-----------------|--|--------------------------|
| tidl. merke | art, navn | | |
| T 1 L | Mk Pilen | Solgt til Skjervøy merkedistrikt og for-
andret navn til Turma | T 50 S |
| T 1 M | Mk Måfjeld | Solgt til Gratangen merkedistrikt | T 60 G |
| T 47 M | Ms Pilen | Solgt til Tranøy merkedistrikt | T 48 TN |
| T 51 M | Mk Hauken | Solgt til Bø merkedistrikt | |
| T 15 N | Mk Haugen | Solgt til Skjervøy merkedistrikt og for-
andret navn til Føllesøy | T 51 S |
| T 18 ST | Må Sport | Solgt til Harstad merkedistrikt | |
| T 20 ST | Må Harald | Solgt til Harstad merkedistrikt | T 42 H |
| T 28 ST | Mk Solglimt | Solgt til Skjervøy merkedistrikt | T 71 S |
| T 72 ST | Ms Laila | Solgt til Kvæfjord merkedistrikt | T 12 KF |
| T 77 ST | Ms Aud | Solgt til Lury merkedistrikt og foran-
dret navn til Solvang | N 205 L |
| T 10 SK | Må — | Solgt til Tjeldsund merkedistrikt | N 46 TS |
| T 34 S | Mk Avance | Solgt til Nordreisa merkedistrikt og for-
andret navn til Ringnes | T 12 N |
| T 55 S | Ms Brand | Solgt til Karlsøy merkedistrikt | |
| T 13 SD | Mk Liljen | Solgt til Sørfjord merkedistrikt og for-
andret navn til Gunnar | T 9 SF |
| T 22 SF | Må Mjølner | Solgt til Tromsø merkedistrikt | T 59 T |
| T 17 SA | Mk Irma | Solgt til Sortland merkedistrikt | N 91 SO |
| T 50 SA | Mk Alf | Solgt til Flakstad merkedistrikt og for-
andret navn til Teisten | N 68 F |
| T 2 TK | Ms Liv | Solgt til Trondenes merkedistrikt | T 40 TS |
| T 8 TK | Må Snorre | Solgt til Hamarøy merkedistrikt | N 89 HM |
| T 17 TK | Mk Fakstind 2 | Solgt til Bø merkedistrikt | N 70 BØ |
| T 38 TK | Ms Høvding | Solgt til Tromsø merkedistrikt | T 73 T |
| T 73 TK | Ms Venus | Solgt til Kvæfjord merkedistrikt | T 26 KF |
| T 23 TD | Mk Hjelman | Solgt til Lødingen merkedistrikt | N 164 LN |
| T 71 TD | Mk Mutter | Solgt til Tysfjord merkedistrikt | |
| T 106 TD | Ms Sjølyn | Solgt til Lebesby merkedistrikt og for-
andret navn til Nordkyn | F 29 LB |
| T 107 TD | Ms Svanen | Solgt til Berg merkedistrikt | T 43 BG |
| T 125 TD | Ms Cap Sander | Solgt til Hillesøy merkedistrikt | T 6 HS |
| T 140 TD | Ms Fremtid | Solgt til Lyngen merkedistrikt og for-
andret navn til Glimt | T 3 L |
| T 145 TD | Ms Vesta | Solgt til Vågan merkedistrikt | N 29 V |
| T 176 TD | Mk Lyngøy | Solgt til Kvænangen merkedistrikt | T 5 KN |
| T 185 TD | Mk Blue Jackett | Solgt til Tromsø merkedistrikt | T 15 T |
| T 199 TD | Ms Heidrun | Solgt til Oslo merkedistrikt | O 40 O |
| T 8 TS | Ms Altona | Solgt til Astafjord merkedistrikt | T 8 AF |
| T 12 TS | Ms Agnethe | Solgt til Kvæfjord merkedistrikt | T 67 KF |
| T 30 TS | Mk Sjøveien | Solgt til Bodin merkedistrikt og foran-
dret navn til Sjøsprøit | N 47 BN |
| T 31 TS | Mk Rapp | Solgt til Gratangen merkedistrikt | T 59 G |
| T 53 TS | Ms Avance | Solgt til Sandtorv merkedistrikt | T 25 ST |
| T 57 TS | Mk Venus | Solgt til Tromsø merkedistrikt | T 11 T |
| T 66 TS | Må Smart | Solgt til Sandtorv merkedistrikt | T 85 ST |
| T 85 TS | Ms Osvald | Solgt til Dyrøy merkedistrikt | T 23 D |

| Farkostens | | Forandringens art | Farkostens
nuv. merke |
|-------------|-----------------|--|--------------------------|
| tidl. merke | art, navn | | |
| N 4 B | Må Margit | Solgt til Bodin merkedistrikt | N 30 BN |
| N 29 B | Må — | Solgt til Bodin merkedistrikt | |
| N 34 B | D Najaden | Solgt til Narvik merkedistrikt | N 35 N |
| N 8 BD | Må — | Solgt til Vevelstad merkedistrikt | N 26 VS |
| N 20 BD | Mk Ingrid | Solgt til Brønnøy merkedistrikt og for-
andret navn til Veslekari | N 41 BR |
| N 27 BD | Mk Brødrene | Solgt til Buksnes merkedistrikt og for-
andret navn til Ernst | N 44 BS
N 5 NR |
| N 2 MO | Må Anker | Solgt til Nord-Rana merkedistrikt | |
| N 5 N | Må Ørnen | Solgt til Bindal merkedistrikt | |
| N 11 N | Må Prøven | Solgt til Harstad merkedistrikt | |
| N 21 N | Ms Fiskergutten | Solgt til Hadsel merkedistrikt | N 165 H |
| N 22 N | Må Real | Solgt til Skånland merkedistrikt | T 9 SK |
| N 29 N | Ms Liljen | Solgt til Tromsøysund merkedistrikt | T 154 TD |
| N 4 S | Mk Skandia | Solgt til Valberg merkedistrikt | N 17 VB |
| N 8 S | Må Sabb 3 | Solgt til Vågan merkedistrikt og for-
andret navn til Streif | N 65 V |
| N 11 S | Må — | Solgt til Sortland merkedistrikt | |
| N 41 S | Må Retse | Solgt til Lebesby merkedistrikt | F 33 LB |
| N 50 S | Må — | Solgt til Narvik Merkedistrikt | N 2 N |
| N 5 AH | Må Favoriten | Solgt til Herøy merkedistrikt og foran-
dret navn til Fisken | N 15 HR |
| N 65 AH | Ms Morianer | Solgt til Herøy merkedistrikt og foran-
dret navn til Trygg | N 47 HR
N 41 T |
| N 67 AH | Mk Otto | Solgt til Tjøtta merkedistrikt | N 46 TF |
| N 8 A | Må Kvik | Solgt til Tysfjord merkedistrikt | N 24 BJ |
| N 24 A | Ms Ula | Solgt til Bjørnskinn merkedistrikt | |
| N 29 A | Ms Lanse | Solgt til Hadsel merkedistrikt og for-
andret navn til Fremtid | N 83 H
N 9 LN |
| N 30 A | Ms Moder | Solgt til Lødingen merkedistrikt | N 49 V |
| N 37 A | Ms Solveig | Solgt til Vågan merkedistrikt | N 8 D |
| N 97 A | Må Sonja | Solgt til Dverberg merkedistrikt | N 66 MS |
| N 4 AN | Ms Støren | Solgt til Moskenes merkedistrikt | N 82 BS |
| N 19 AN | Må Glimt | Flyttet til Buksnes merkedistrikt | |
| N 60 AN | Ms Alken | Solgt til Narvik merkedistrikt | |
| N 20 BA | Mk Prøven | Solgt til Moskenes merkedistrikt | N 250 MS |
| N 15 BL | 8/å — | Solgt til Gravvik merkedistrikt | |
| N 54 BL | Må Jumpa | Solgt til Brønnøy merkedistrikt | |
| N 34 BJ | Mk Bremen | Solgt til Hadsel merkedistrikt | N 18 H |
| N 45 BJ | Mk Storm | Solgt til Hol merkedistrikt | N 114 HL |
| N 16 BN | Må Forsøk | Solgt til Fauske merkedistrikt | N 34 FE |
| N 28 BN | Ms Laila | Solgt til Gildeskål merkedistrikt | N 216 G |
| N 90 BN | Mk Sandstrand | Solgt til Tysfjord merkedistrikt | N 50 TF |
| N 95 BN | Ms Ruth | Solgt til Bodø merkedistrikt | N 8 B |
| N 42 BE | Ms Bølgen | Solgt til Rødøy merkedistrikt og foran-
dret navn til Prøven | N 135 R
N 26 BD |
| N 130 BR | Må Drott | Solgt til Brønnøysund merkedistrikt | |
| N 143 BR | Må Solglimt | Solgt til Velfjord merkedistrikt | |
| N 150 BR | Ms Laila | Solgt til Vega merkedistrikt | N 12 VA |
| N 36 BS | Ms Leif | Solgt til Hol merkedistrikt | N 103 HL |
| N 56 BS | Ms Rognan | Solgt til Vågan merkedistrikt | |
| N 69 BS | Mk Måken | Solgt til Borge merkedistrikt | N 57 BE |
| N 95 BS | Ms Svanen | Solgt til Flakstad merkedistrikt og for-
andret navn til Forsøk | N 143 F |

| Farkostens | | Forandringens art | Farkostens
nuv. merke |
|-------------|--------------|--|--------------------------|
| tidl. merke | art, navn | | |
| N 125 BS | Ms Blåtind | Solgt til Flakstad merkedistrikt og for-
andret navn til Napp | N 62 F |
| N 62 BØ | Ms Herlof | Solgt til Hadsel merkedistrikt | |
| N 93 BØ | 8/å — | Solgt til Vardø herred merkedistrikt | |
| N 117 BØ | Ms Arne | Solgt til Hadsel merkedistrikt | N 117 H |
| N 127 BØ | Ms Jarle | Solgt til Hadsel merkedistrikt | N 79 H |
| N 144 BØ | Mk Bøholmen | Solgt til Hadsel merkedistrikt og for-
andret navn til Alstein | N 39 H |
| N 149 BØ | Mk Prøven | Solgt til Hadsel merkedistrikt | N 59 H |
| N 154 BØ | Mk Leif | Solgt til Hadsel merkedistrikt | N 1 H |
| N 168 BØ | Ms Aud | Solgt til Vågan merkedistrikt | N 309 V |
| N 39 DS | Må Pilen | Solgt til Herøy merkedistrikt | |
| N 60 DS | Må Rolf | Solgt til Nordvik merkedistrikt og for-
andret navn til Havbåra | N 43 NV |
| N 72 DS | Mk Dønna | Solgt til Narvik merkedistrikt | N 32 N |
| N 10 E | Må Revald | Solgt til Ballangen merkedistrikt og for-
andret navn til Kjeld | N 14 BG |
| N 51 E | Ms Håbet | Solgt til Lødingen merkedistrikt og for-
andret navn til Rolly | N 97 LN |
| N 52 E | Mk Brødrene | Solgt til Lødingen merkedistrikt og for-
andret navn til Alm | N 140 LN |
| N 7 FE | Ms Kari | Solgt til Karlsøy merkedistrikt | |
| N 1 F | Må Fix | Solgt til Moskenes merkedistrikt | N 47 MS |
| N 21 F | Mk Stavøy | Solgt til Buksnes merkedistrikt | N 95 BS |
| N 22 F | 6/å Skolpen | Solgt til Buksnes merkedistrikt | |
| N 34 F | Mk Skarven | Solgt til Vågan merkedistrikt | N 277 V |
| N 36 F | Ms Klippen | Solgt til Bodin merkedistrikt | N 106 BN |
| N 52 F | Mk Havlyd | Solgt til Buksnes merkedistrikt | N 101 BS |
| N 62 F | Må Trygg | Solgt til Tysfjord merkedistrikt | N 89 TF |
| N 68 F | Ms Kobbén | Solgt til Moskenes merkedistrikt | N 236 MS |
| N 75 F | Mk Brødrene | Solgt til Borge merkedistrikt og foran-
dret navn til Heimen | N 17 BE |
| N 97 F | 10/å Pollux | Solgt til Buksnes merkedistrikt | |
| N 7 G | Mk Fox | Solgt til Bodin merkedistrikt | N 134 BN |
| N 48 G | 8/å Nordlys | Solgt til Nordfold merkedistrikt | N 34 NF |
| N 66 G | Mk Fiskbjørn | Solgt til Tysfjord merkedistrikt | N 16 TF |
| N 81 G | Mk Carl | Solgt til Saltdal merkedistrikt | N 1 SL |
| N 100 G | Mk Fremad | Solgt til Hol merkedistrikt | N 52 HL |
| N 143 G | 10/å — | Solgt til Beiarn merkedistrikt | N 28 BA |
| N 155 G | Må Liv | Solgt til Børsa merkedistrikt | ST 7 BA |
| N 157 G | Ms Alken | Solgt til Skjerstad merkedistrikt | N 26 SD |
| N 193 G | Ms Mor | Solgt til Moskenes merkedistrikt | N 246 MS |
| N 212 G | Må Prøven | Solgt til Meløy merkedistrikt | N 126 ME |
| N 7 GM | Ms Rap | Solgt til Svolvær merkedistrikt og for-
andret navn til Ragnar | N 49 S |
| N 18 GM | Ms Staben | Solgt til Hadsel merkedistrikt | N 48 H |
| N 50 GM | Ms Roald | Solgt til Lødingen merkedistrikt | |
| N 70 GM | Ms Storegga | Solgt til Hamarøy merkedistrikt | N 8 HM |
| N 22 H | Mk Nyken | Solgt til Gratangen merkedistrikt | T 36 G |
| N 32 H | Mk Ørnen 2 | Solgt til Kolvereid merkedistrikt | NT 94 K |
| N 89 H | Ms Smart | Flyttet til Vågan merkedistrikt | N 238 V |
| N 200 H | Må Prøven | Solgt til Kvæfjord merkedistrikt og for-
andret navn til Stella | T 18 KF |

| Farkostens | | Forandringens art | Farkostens
nuv. merke |
|-------------|-------------------|---|--------------------------|
| tidl. merke | art, navn | | |
| N 229 H | Må Trygg | Solgt til Vågan merkedistrikt | N 317 V |
| N 241 H | Mk Skreien | Solgt til Vågan merkedistrikt | N 307 V |
| N 18 HM | Ms Etghems | Solgt til Hadsel merkedistrikt og for-
andret navn til Havdur | N 290 H |
| N 83 HM | Ms Nor I | Solgt til Hadsel merkedistrikt og for-
andret navn til Havdur | N 286 H
T 21 TS |
| N 33 HS | Ms Glimt | Solgt til Trondenes merkedistrikt | N 39 SR |
| N 34 HS | Må Fremad | Solgt til Sør-Rana merkedistrikt | |
| N 2 HR | Ms Solveig | Solgt til Hemnes merkedistrikt | |
| N 7 HR | Må Laksen | Solgt til Rødøy merkedistrikt | N 49 R |
| N 23 HR | Må Kvik | Solgt til Nordvik merkedistrikt | N 33 NV |
| N 31 HR | Må Signal | Solgt til Dønnes merkedistrikt og for-
andret navn til Svend | N 95 DS |
| N 69 HR | Mk Livlig 2 | Solgt til Roan merkedistrikt | ST 134 R |
| N 95 HR | S/å — | Solgt til Alstahaug merkedistrikt | N 5 AH |
| N 95 HR | Må Reidar | Solgt til Tjøtta merkedistrikt | N 221 T |
| N 148 HR | Må Teisten | Solgt til Lindås merkedistrikt | H 53 L |
| N 154 HR | Må Sylva | Solgt til Leirfjord merkedistrikt | N 22 LF |
| N 52 HL | Ms Terje | Solgt til Tjøtta merkedistrikt | N 211 T |
| N 58 HL | Må Sjøliv 2 | Solgt til Buksnes merkedistrikt | N 62 BS |
| N 61 HL | Må Ulabrand | Solgt til Valberg merkedistrikt | |
| N 81 HL | Ms Ørnen | Solgt til Svolvær merkedistrikt | N 46 S |
| N 104 HL | Ms Helge | Solgt til Valberg merkedistrikt | N 6 VB |
| N 108 HL | Ms Sjøblomst | Solgt til Nordfold merkedistrikt og for-
andret navn til Delfin | N 25 NF
N 29 V |
| N 122 HL | Ms Kari | Solgt til Vågan merkedistrikt | |
| N 126 HL | Ms Skreien 2 | Solgt til Buksnes merkedistrikt og for-
andret navn til Alken 2 | N 55 BS
N 33 SF |
| N 14 K | Må Finbek | Solgt til Sørfold merkedistrikt | T 11 KN |
| N 36 LS | Mk Fram 2 | Solgt til Kvænangen merkedistrikt | |
| N 11 LR | Mk Midnatsol | Solgt til Skånland merkedistrikt | |
| N 13 LR | Ms Rappen | Solgt til Gildeskål merkedistrikt | N 220 G |
| N 41 LR | 10/å Grei | Solgt til Hamarøy merkedistrikt | N 84 HM |
| N 45 LR | Må Leirangerfjord | Solgt til Steigen merkedistrikt | |
| N 1 LF | Ms Løberen | Solgt til Starnes merkedistrikt | |
| N 50 LF | Mk Alken | Solgt til Dønnes merkedistrikt og for-
andret navn til Sjøblomsten | N 61 DS
N 102 ME |
| N 76 LF | Må Sjura | Solgt til Meløy merkedistrikt | |
| N 8 L | Mk Håpet | Solgt til Vardø merkedistrikt | |
| N 15 L | Mk Aslaug | Solgt til Rødøy merkedistrikt og foran-
dret navn til Valter | N 111 R |
| N 30 L | Mk Hug | Solgt til Nesna merkedistrikt | N 105 NA |
| N 49 L | Mk Fuglen | Solgt til Starnes merkedistrikt | N 6 SS |
| N 134 L | Ms Tver | Solgt til Rødøy merkedistrikt og foran-
dret navn til Klar | N 162 R
F 35 HV |
| N 182 L | Ms Olaf | Solgt til Hasvik merkedistrikt | N 67 NA |
| N 186 L | Ms Sjøblomsten | Solgt til Nesna merkedistrikt | N 122 HL |
| N 195 L | Må Lett | Solgt til Hol merkedistrikt | N 31 N |
| N 1 LN | Ms Leif | Solgt til Narvik merkedistrikt | N 73 BE |
| N 9 LN | Ms — | Solgt til Borge merkedistrikt | N 39 S |
| N 10 LN | Ms Rigel | Solgt til Svolvær merkedistrikt | N 90 HM |
| N 140 LN | Mk Signal | Solgt til Hamarøy merkedistrikt | N 48 TF |
| N 156 LN | Mk Astrid | Solgt til Tysfjord merkedistrikt | |

| Farkostens | | Forandringens art | Farkostens
nuv. merke |
|-------------|----------------|--|--------------------------|
| tidl. merke | art, navn | | |
| N 9 ME | Må Brødrene | Solgt til Lurøy merkedistrikt og forandret navn til Fri | N 78 L |
| N 83 ME | Må Bølgen | Solgt til Bjørnskinnt merkedistrikt | N 37 BJ |
| N 87 ME | Ms Falk | Solgt til Bodin merkedistrikt | N 21 BN |
| N 35 MS | Må Fisk | Solgt til Bodin merkedistrikt | N 135 BN |
| N 42 MS | Må Alken | Solgt til Vevelstad merkedistrikt | |
| N 91 MS | 10/å — | Solgt til Buksnes merkedistrikt | |
| N 139 MS | Mk Skålpen | Solgt til Lenvik merkedistrikt | T 62 LK |
| N 156 MS | Mk Vesla | Solgt til Gildeskål merkedistrikt | N 143 G |
| N 159 MS | 8/å — | Solgt til Beiarn merkedistrikt | N 29 BA |
| N 191 MS | Ms Bølgen | Solgt til Brønnøy merkedistrikt | N 31 BR |
| N 11 NA | Må Sjøskum | Solgt til Dønnes merkedistrikt og forandret navn til Måken | N 52 DS |
| N 31 NA | 8/å — | Solgt til Sørfold merkedistrikt og registrert som fiske og fangstbåt (under nummer) til Må Jonas | N 81 SF |
| N 32 NA | Må Jonas | Solgt til Sørfold merkedistrikt | N 81 SF |
| N 55 NA | Ms Gudrun | Solgt til Starnnes merkedistrikt | N 11 SS |
| N 62 NA | Må Liv | Solgt til Herøy merkedistrikt | N 79 HR |
| N 62 NA | Må Gerd | Solgt til Dønnes merkedistrikt | |
| N 67 NA | Ms Thor | Solgt til Vardø herred merkedistrikt | N 47 VH |
| N 68 NA | Ms Alf | Solgt til Rødøy merkedistrikt og forandret navn til Havsulen | N 161 R |
| N 25 NF | Må Ekko | Solgt til Vågan merkedistrikt | |
| N 43 NF | Må Vichmann | Solgt til Hamarøy merkedistrikt og forandret navn til Laksen | N 88 HM |
| N 56 NF | Må Teisten | Solgt til Nesna merkedistrikt og forandret navn til Duen | N 14 NA |
| N 75 NF | Må Strandli | Solgt til Steigen merkedistrikt og forandret navn til Spurven | N 3 SG |
| N 80 NF | Ms Trygg | Solgt til Moskenes merkedistrikt | N 239 MS |
| N 2 NR | Ms Uredd | Solgt til Dønnes merkedistrikt og forandret navn til Duen. | N 92 DS |
| N 27 NV | Ms Makrellen | Solgt til Hol merkedistrikt | N 131 HL |
| N 33 NV | Ms Ara | Solgt til Meløy merkedistrikt | N 127 ME |
| N 42 NV | Mk Fremad | Solgt til Brønnøy merkedistrikt | N 73 BR |
| N 42 NV | Må Kvikk | Solgt til Lødingen merkedistrikt og forandret navn til Sleipner | N 173 LN |
| N 43 NV | Må Oddvar | Solgt til Leirfjord merkedistrikt og forandret navn til Odd | N 81 LF |
| N 63 NV | Ms Gjæva | Solgt til Meløy merkedistrikt | N 128 ME |
| N 74 NV | Mk Dønmann | Solgt til Vågan merkedistrikt | N 148 V |
| N 90 R | Må Fiskeren | Solgt til Sørøysund merkedistrikt | F 65 S |
| N 105 R | Må Glimt | Solgt til Hammerfest merkedistrikt | F 35 H |
| N 129 R | Ms Sjøgutten | Solgt til Meløy merkedistrikt | N 129 ME |
| N 15 SL | Ss Saula | Solgt til Vågan merkedistrikt | N 311 V |
| N 16 SL | Mgs Mor | Solgt til Ørsta merkedistrikt | M 33 Ø |
| N 22 SL | Mk Ena | Solgt til Flakstad merkedistrikt og forandret navn til Laura-Marie | N 9 F |
| N 22 SD | Må Sjøblomsten | Solgt til Bodin merkedistrikt og forandret navn til Snøgg | N 130 BN |
| N 9 SO | Ms Embla | Solgt til Lebesby merkedistrikt | F 18 LB |
| N 22 SO | D Lango | Solgt til Bodø merkedistrikt | N 18 B |

| Farkostens | | Forandringens art | Farkostens
nuv. merke |
|-------------|-----------------|--|--|
| tidl. merke | art, navn | | |
| N 24 SO | D Andø | Solgt til Hol merkedistrikt | N 5 HL |
| N 25 SO | D Domen | Solgt til Kvæfjord merkedistrikt og for-
andret navn til Godfjord | T 44 KF
N 315 V |
| N 38 SO | Ms Polara | Solgt til Vågan merkedistrikt | T 55 LK
N 294 H |
| N 48 SO | Ms Mira | Solgt til Lenvik merkedistrikt | N 117 V |
| N 54 SO | Må Arne | Solgt til Hadsel merkedistrikt | T 23 SD
N 83 T
N 80 LL
N 65 V |
| N 67 SO | Ms Ingrid | Solgt til Vågan merkedistrikt | T 99 HS
N 34 F
N 59 LF |
| N 68 SO | Ms Liv | Solgt til Storfjord merkedistrikt og for-
andret navn til Bølgen | T 20 TN
N 93 NF
T 159 TD |
| N 4 SS | Mk Aud | Solgt til Tjøtta merkedistrikt | N 155 MS
N 37 R |
| N 4 SS | Må Lyren | Solgt til Leirfjord merkedistrikt | N 68 BL |
| N 11 SS | Mk Gudrun | Solgt til Vågan merkedistrikt | N 6 DA |
| N 14 SS | Mk Løberen | Solgt til Hillesøy merkedistrikt og for-
andret navn til Neptun | N 174 T
N 40 MS
N 196 HR |
| N 18 SS | 10/å — | Solgt til Flakstad merkedistrikt | N 33 AH
R 20 SJ
N 23 SR
T 99 BK
N 115 LN |
| N 9 SG | Mk Norden | Solgt til Leirfjord merkedistrikt | N 287 H
T 145 TD |
| N 56 SF | Ms Kristine | Solgt til Tranøy merkedistrikt og for-
andret navn til Halfrid | F 4 VS
N 258 H
F 99 VH
N 69 LF
N 102 NA
N 85 HM
F 98 VH
N 55 LS |
| N 69 SF | Må Basken | Solgt til Nordfold merkedistrikt | N 33 HM
N 19 HM |
| N 6 SR | Ms Bris | Solgt til Tromsøysund merkedistrikt | |
| N 9 SR | 8/å — | Solgt til Nord-Rana merkedistrikt | |
| N 15 SR | Ms Farat | Solgt til Moskenes merkedistrikt | |
| N 28 SR | Må Grei | Solgt til Rødøy merkedistrikt | |
| N 46 T | Må Glimt | Solgt til Herøy merkedistrikt | |
| N 57 T | Må Marna | Flyttet til Vega merkedistrikt | |
| N 80 T | Må Småen | Solgt til Bindal merkedistrikt | |
| N 118 T | Ms Trygve | Solgt til Drevja merkedistrikt og foran-
dret navn til Heimen | |
| N 121 T | Må Snar | Tildelt nytt nummer i Tjøtta merke-
distrikt | |
| N 126 T | Mk Havgull | Solgt til Moskenes merkedistrikt | |
| N 170 T | Må Roald | Solgt til Herøy merkedistrikt | |
| N 190 T | Må Snyg | Solgt til Alstahaug merkedistrikt og
forandret navn til Mågen | |
| N 19 TN | Må Vikingen | Flyttet til Skjold merkedistrikt | |
| N 56 TN | Må Knoppen | Solgt til Sør-Rana merkedistrikt | |
| N 43 TF | Må Snorre | Solgt til Bjarkøy merkedistrikt | |
| N 128 TF | Må Hein | Solgt til Lødingen merkedistrikt | |
| N 8 V | Ms Nord-Norge 2 | Solgt til Trondheim merkedistrikt | |
| N 16 V | Ms Flukt | Solgt til Hadsel merkedistrikt | |
| N 29 V | Ms Vesta | Solgt til Tromsøysund merkedistrikt | |
| N 56 V | Mk Gistein | Solgt til Vadsø merkedistrikt og foran-
dret navn til Valkyrien | |
| N 71 V | Mk Astrid | Solgt til Hadsel merkedistrikt | |
| N 87 V | 8/å — | Solgt til Vardø herred merkedistrikt | |
| N 109 V | Må Henry | Solgt til Leirfjord merkedistrikt | |
| N 117 V | Ms Dagmar | Solgt til Nesna merkedistrikt | |
| N 123 V | Ms Erling | Solgt til Hamarøy merkedistrikt | |
| N 175 V | 10/å — | Solgt til Vardø herred merkedistrikt | |
| N 221 V | Må Sjøliv | Solgt til Langenes merkedistrikt | |
| N 238 V | Må Rask | Solgt til Hadsel merkedistrikt | |
| N 256 V | Ms Risholm | Solgt til Hamarøy merkedistrikt | |
| N 299 V | Må Lykken | Solgt til Hamarøy merkedistrikt | |

| Farkostens | | Forandringens art | Farkostens
nuv. merke |
|-------------|----------------|---|--------------------------|
| tidl. merke | art, navn | | |
| N 317 V | Må Trygg | Solgt til Hadsel merkedistrikt | N 259 H |
| N 15 VB | Ms Måsen | Solgt til Hol merkedistrikt | N 36 HL |
| N 29 VB | Må Sjødur | Solgt til Gimsøy merkedistrikt og for-
andret navn til Parat. | N 59 GM |
| N 153 VA | Må Per | Solgt til Tjøtta merkedistrikt og foran-
dret navn til Solo | N 203 T |
| N 154 VA | Må Liv | Solgt til Tjøtta merkedistrikt og foran-
dret navn til Knuppen. | N 165 T |
| N 27 VS | 10/å — | Solgt til Drevja merkedistrikt | N 7 DA |
| N 52 VS | 10/å — | Solgt til Moskenes merkedistrikt | N 63 MS |
| N 65 VS | Ms Bøgen | Solgt til Hol merkedistrikt | N 126 HL |
| N 37 VK | Ms Vennesund | Solgt til Flatanger merkedistrikt og for-
andret navn til Gudrun | NT 14 F |
| N 50 VK | Ms Svanen | Solgt til Velfjord merkedistrikt | N 23 VF |
| N 53 VK | Ms Barna | Solgt til Leka merkedistrikt | NT 68 LA |
| N 74 VR | Må Måken | Solgt til Moskenes merkedistrikt | N 8 MS |
| N 133 VR | Må Lykkeliten | Solgt til Vega merkedistrikt | N 99 VA |
| N 19 Ø | Mk Solstad | Solgt til Kolvereid merkedistrikt | NT 105 K |
| N 43 Ø | Mk Falken | Solgt til Bø merkedistrikt | N 55 BØ |
| N 91 Ø | Må Nyken | Solgt til Langenes merkedistrikt | N 2 LS |
| NT 37 F | Mk Barøy | Solgt til Sandvolla merkedistrikt | NT 17 SN |
| NT 66 F | Mk Harald | Solgt til Kolvereid merkedistrikt | NT 101 K |
| NT 8 FS | Mk Roland | Solgt til Flatanger merkedistrikt | NT 52 F |
| NT 34 FA | Ms Stormfuglen | Solgt til Buvik merkedistrikt | ST 3 BU |
| NT 68 G | Må Snapp | Solgt til Leka merkedistrikt | NT 69 LA |
| NT 11 K | Mk Petrellen | Solgt til Flakstad merkedistrikt og for-
andret navn til Gerd | N 131 F |
| NT 64 LA | Ms Hortafjord | Solgt til Vikna merkedistrikt | NT 157 V |
| NT 14 NR | Mk Svanen | Solgt til Flakstad merkedistrikt | N 36 F |
| NT 72 NR | 6/å — | Nu opført som fiske og fangstbåt (un-
dernummer) til Mk Aud | NT 72 NR |
| NT 84 NR | Mk Ambrosia | Solgt til Loppa merkedistrikt | F 11 L |
| NT 87 NR | Mk Kvik | Solgt til Bindal merkedistrikt | N 67 BL |
| NT 47 O | Må Polli | Solgt til Fosnes merkedistrikt | NT 30 FS |
| NT 2 SN | Ms Elen | Solgt til Verdal merkedistrikt | NT 8 VS |
| NT 1 SB | Må Steinar | Solgt til Steinkjær merkedistrikt | NT 11 S |
| NT 5 SB | Må Rulle | Solgt til Steinkjær merkedistrikt | NT 8 S |
| NT 55 V | Ms Bergliot | Solgt til Steinkjær merkedistrikt | NT 9 S |
| NT 80 V | Må Njord | Solgt til Vemundvik merkedistrikt | |
| NT 122 V | Må Sverre | Solgt til Kolvereid merkedistrikt | |
| NT 219 V | Må Aril | Solgt til Fosnes merkedistrikt | NT 52 FS |
| NT 229 V | Må Råkvåg | Solgt til Fosnes merkedistrikt | NT 17 FS |

| Farkostens | | Forandringens art | Farkostens
nuv. merke |
|-------------|----------------|---|--------------------------|
| tidl. merke | art, navn | | |
| ST 10 T | Må Proven | Solgt til Nord-Frøya merkedistrikt og forandret navn til Godt Håp | ST 372 NF |
| ST 18 T | Ms Neptun I | Solgt til Sør-Frøya merkedistrikt | ST 171 SF |
| ST 22 T | Mk Aid | Solgt til Afjord merkedistrikt | ST 73 AA |
| ST 23 T | Mk Stanley I | Solgt til Fillan merkedistrikt | ST 148 F |
| ST 30 T | D Torsk | Solgt til Sør-Vågsøy merkedistrikt | SF 85 SV |
| ST 57 T | Mk Asefjord | Solgt til Stjørna merkedistrikt | ST 82 SN |
| ST 68 T | Mk Sleipner | Solgt til Ørland merkedistrikt | ST 99 Ø |
| ST 46 AA | Mk Sverre | Solgt til Oslo merkedistrikt | |
| ST 1 A | Må Olaf | Solgt til Ørland merkedistrikt og forandret navn til Terna | ST 13 Ø |
| ST 31 A | Ms Haggbard | Solgt til Nord-Frøya merkedistrikt | ST 394 NF |
| ST 19 B | 8/å Astrid | Solgt til Asen merkedistrikt | |
| ST 38 B | Må Laksen | Solgt til Stoksund merkedistrikt og forandret navn til Neptun | ST 119 S |
| ST 41 B | Mk Ragnar | Solgt til Jøssund merkedistrikt | ST 60 Ø |
| ST 1 BU | Ms Vårliv | Solgt til Sør-Frøya merkedistrikt | ST 60 SF |
| ST 134 F | Mk Ulabrand | Solgt til Jøssund merkedistrikt | ST 18 J |
| ST 1 HM | 8/å — | Solgt til Hemne merkedistrikt | |
| ST 41 HM | Mk Fram | Solgt til Stjørna merkedistrikt og forandret navn til Morild | ST 96 SN |
| ST 4 HE | Mk Lines | Solgt til Bud merkedistrikt | M 16 BU |
| ST 7 HE | Må Jo-Jo | Solgt til Fillan merkedistrikt | ST 146 F |
| ST 5 K | Mk Palander | Solgt til Bremsnes merkedistrikt | M 173 BS |
| ST 25 K | Mk Håvikfjell | Solgt til Hemne merkedistrikt og forandret navn til Nordlys | ST 12 HE |
| ST 45 K | Må Lalo | Solgt til Frosta merkedistrikt og forandret navn til Forsøk | ST 45 FA |
| ST 70 K | Mk Dagny | Solgt til Herøy merkedistrikt | |
| ST 83 K | Må Kalle | Solgt til Hitra merkedistrikt | ST 35 H |
| ST 22 N | Mk Trænfjord | Solgt til Trondheim merkedistrikt | ST 24 T |
| ST 1 NF | Mk Froyfjord 2 | Solgt til Meløy merkedistrikt og forandret navn til Skarstind | N 1 ME |
| ST 79 NF | Mk Fram | Solgt til Kvæfjord merkedistrikt | T 45 KF |
| ST 123 NF | Mk Aftensol | Solgt til Sør-Frøya merkedistrikt og forandret navn til Marie | ST 221 SF |
| ST 190 NF | Må Gideon | Solgt til Fillan merkedistrikt | ST 150 F |
| ST 252 NF | 8/å — | Solgt til Sør-Frøya merkedistrikt | ST 42 SF |
| ST 315 NF | Må Sjøgutten | Solgt til Leka merkedistrikt | NT 51 LA |
| ST 344 NF | Må Fram | Solgt til Sandvollan merkedistrikt | NT 18 LN |
| ST 369 NF | Må Sabb | Solgt til Sør-Frøya merkedistrikt og forandret navn til Finnvær | ST 164 SF |
| ST 371 NF | Mk Sverre | Solgt til Hitra merkedistrikt | ST 5 H |
| ST 60 O | Mk Stjernen | Solgt til Flatanger merkedistrikt | NT 65 F |
| ST 13 RS | 4/å — | Solgt til Frosta merkedistrikt | NT 9 FA |
| ST 99 R | Ms Rypen | Solgt til Osen merkedistrikt | ST 92 O |
| ST 1 SD | Ms Saritsa | Solgt til Fillan merkedistrikt | ST 149 F |
| ST 38 SD | Må Rappen | Solgt til Ørland merkedistrikt | ST 17 Ø |
| ST 49 SD | Mk Glygg I | Solgt til Fillan merkedistrikt | ST 147 F |
| ST 9 SN | Må Signal | Solgt til Ørland merkedistrikt | ST 93 Ø |
| ST 29 SN | Må Nornen | Solgt til Hamarøy merkedistrikt | N 87 HM |
| ST 65 SN | Må Glimt | Solgt til Ørland merkedistrikt | ST 7 Ø |
| ST 68 SN | Mk Haggbard | Solgt til Malangen merkedistrikt | T 10 M |

| Farkostens | | Forandringens art | Farkostens
nuv. merke |
|-------------|-----------------|--|--------------------------|
| tidl. merke | art, navn | | |
| ST 70 SN | Mk Stjørnfjord | Solgt til Bratvær merkedistrikt | M 84 BV |
| ST 6 SA | Ms Ara | Solgt til Frosta merkedistrikt | NT 44 FA |
| ST 166 SF | Ms Ruth | Solgt til Nord-Frøya merkedistrikt | ST 379 NF |
| ST 215 SF | Mk Tordenskjold | Tildelt nytt nummer i Sør-Frøya merkedistrikt | ST 65 SF |
| ST 219 SF | Ms Hammarvåg | Solgt til Sør-Aukra merkedistrikt og forandret navn til Ester | M 89 SA |
| ST 2 V | Må Glimt | Solgt til Heim merkedistrikt | ST 17 HM |
| ST 7 Ø | Mk Haianes | Solgt til Stjørna merkedistrikt og forandret navn til Balder 3 | ST 95 SN |
| ST 19 Ø | Mk Rutland 2 | Solgt til Herøy merkedistrikt | M 76 HØ |
| ST 42 Ø | Må Teisten | Solgt til Agdenes merkedistrikt | ST 25 A |
| ST 82 Ø | Ms Tordenskjold | Solgt til Sør-Frøya merkedistrikt | ST 85 SF |
| ST 90 Ø | Må Liv | Solgt til Agdenes merkedistrikt | ST 1 A |
| M 9 A | Ms Per | Solgt til Voll merkedistrikt | M 6 VL |
| M 71 A | D Nordholmen | Solgt til Vartdal merkedistrikt | M 10 VD |
| M 93 A | Mk Hugnad | Solgt til Selje merkedistrikt | SF 39 S |
| M 151 A | Mk Grei | Solgt til Nord-Aukra merkedistrikt | M 91 NA |
| M 158 A | Dk Polarstrøm | Solgt til Hareid merkedistrikt | M 35 HD |
| M 166 A | D Drot | Solgt til Nord-vågsøy merkedistrikt | SF 3 NV |
| M 194 A | Mk Skjold | Solgt til Selje merkedistrikt | SF 62 S |
| M 224 A | Må Læsten | Solgt til Haram merkedistrikt | M 87 H |
| M 225 A | Mk Kvikk | Solgt til Borgund merkedistrikt | M 206 B |
| M 272 A | Mk Fram | Solgt til Selje merkedistrikt | M 341 B |
| M 279 A | Mk Frende | Solgt til Borgund merkedistrikt | M 12 B |
| M 290 A | Må Kvik | Solgt til Borgund merkedistrikt | M 108 B |
| M 296 A | Må Kleggen | Solgt til Øre merkedistrikt | M 7 ØE |
| M 3 K | Må — | Solgt til Aure merkedistrikt | M 97 AE |
| M 91 K | Må — | Solgt til Sør-Aukra merkedistrikt | |
| M 6 M | Mk Flid | Solgt til Tromsø merkedistrikt og forandret navn til Isfjell | T 23 T |
| M 8 M | Mk Birkild | Solgt til Nord-Aukra merkedistrikt | M 93 NA |
| M 64 AE | Må Ragnvald | Solgt til Trondheim merkedistrikt | |
| M 70 AE | Mk Von | Solgt til Sandstad merkedistrikt og forandret navn til Synøve | ST 25 SD |
| M 80 AE | Mk Tjodar | Solgt til Edøy merkedistrikt | M 2 E |
| M 81 AE | Mk Forsøk | Solgt til Kristansund merkedistrikt | M 164 K |
| M 96 AE | Må Albatros | Solgt til Alesund merkedistrikt | M 307 A |
| M 8 BL | Mk Trygg | Solgt til Sør-Aukra merkedistrikt | M 91 SA |
| M 35 BL | Mk Lærken | Solgt til Sør-Aukra merkedistrikt | M 93 SA |
| M 38 BL | Mk Egil | Solgt til Alesund merkedistrikt | M 167 A |
| M 6 B | Mk Reidar | Solgt til Vega merkedistrikt | |
| M 12 B | Mk Odd | Solgt til Sør-Aukra merkedistrikt | M 61 SA |
| M 26 B | Mk Bjarne | Solgt til Stranda merkedistrikt | |
| M 38 B | Mk Haugen | Solgt til Haram merkedistrikt | M 56 H |
| M 41 B | Mk Fensfjord | Solgt til Alesund merkedistrikt | M 93 A |
| M 50 B | Mk Von | Solgt til Alesund merkedistrikt | M 285 A |
| M 52 B | Må Glimt | Solgt til Alesund merkedistrikt | M 290 A |
| M 70 B | Må Forsøk | Solgt til Alesund merkedistrikt | |

| Farkostens | | Forandringens art | Farkostens
nuv. merke |
|-------------|--------------|--|--------------------------|
| tidl. merke | art, navn | | |
| M 127 B | D Bard | Solgt til Hareid merkedistrikt | M 26 HD |
| M 164 B | Må Sport | Solgt til Alesund merkedistrikt | M 25 BU |
| M 166 B | Mk Nor | Solgt til Bud merkedistrikt | M 58 G |
| M 179 B | Mk Alf | Solgt til Giske merkedistrikt | M 172 G |
| M 197 B | Mk Signal | Solgt til Giske merkedistrikt | M 151 A |
| M 253 B | Må Von | Solgt til Alesund merkedistrikt | M 170 BS |
| M 9 BV | Mk Valder | Solgt til Bremsnes merkedistrikt | M 62 SH |
| M 16 BV | Mk Brødrene | Solgt til Stemschaug merkedistrikt | ST 3 SD |
| M 17 BV | Mk Von | Solgt til Kristiansund merkedistrikt | ST 144 F |
| M 45 BV | Må Odd | Solgt til Sandstad merkedistrikt | M 18 KD |
| M 156 BV | Må Frank | Solgt til Fillan merkedistrikt | ST 354 NF |
| M 42 BS | Mk Fram 2 | Solgt til Kornstad merkedistrikt | M 3 K |
| M 62 BS | Mk Osberg | Solgt til Nord-Frøya merkedistrikt | NT 17 FA |
| M 90 BS | Må Guldvang | Solgt til Kristiansund merkedistrikt | M 165 K |
| M 149 BS | Mk Havglimt | Solgt til Frosta merkedistrikt | M 78 T |
| M 151 BS | D Sveggesund | Solgt til Kristiansund merkedistrikt | T 13 TD |
| M 160 BS | Må Trygg | Solgt til Tustna merkedistrikt | M 164 B |
| M 16 BU | Mk Norodd | Solgt til Tromsøysund merkedistrikt | M 28 HU |
| M 19 BU | Mk Maber | Solgt til Borgund merkedistrikt | M 36 F |
| M 25 BU | Må Falken | Solgt til Hustad merkedistrikt | M 95 H |
| M 28 BU | Mk Lun | Solgt til Fræna merkedistrikt | M 30 Ø |
| M 1 D | Mk Havglimt | Solgt til Haram merkedistrikt | SF 7 D |
| M 3 D | Mk Rogg | Solgt til Ørsta merkedistrikt | M 47 BV |
| M 10 D | Mk Brand | Solgt til Davik merkedistrikt og forandret navn til Havglimt | ST 143 F |
| M 2 E | Ms Astrid | Solgt til Bratvær merkedistrikt | M 63 T |
| M 32 E | Ms Thor | Solgt til Fillan merkedistrikt | M 169 BS |
| M 68 E | Mk Liv | Solgt til Tustna merkedistrikt | M 44 BU |
| M 17 FI | Må Ragnar | Solgt til Bremsnes merkedistrikt | M 24 SA |
| M 6 F | Mk Blix | Solgt til Bud merkedistrikt | NT 9 SB |
| M 21 F | Mk Havdronn | Solgt til Sør-Aukra merkedistrikt og forandret navn til Nyo | M 9 KD |
| M 32 F | 6/å Lyn 2 | Solgt til Sparbu merkedistrikt | M 52 NA |
| M 35 F | Mk Ibex | Solgt til Molde merkedistrikt | M 74 BU |
| M 40 F | 6/å Alken | Solgt til Kornstad merkedistrikt | NT 46 FA |
| M 51 F | Ms Viktoria | Solgt til Nord-Aukra merkedistrikt | NT 43 FA |
| M 72 F | Mk Heimdal | Solgt til Bud merkedistrikt | M 7 R |
| M 57 G | Mk Freidig | Solgt til Frosta merkedistrikt | M 9 ST |
| M 58 G | Mk Framgang | Solgt til Frosta merkedistrikt | |
| M 58 G | Mk Fram | Solgt til Rovde merkedistrikt | |
| M 59 G | Mk Sverre | Solgt til Stranda merkedistrikt | |
| M 93 G | Mk Flid | Solgt til Sør-Aukra merkedistrikt | |
| M 97 G | Mk Hai 2 | Solgt til Sør-Aukra merkedistrikt og forandret navn til Fram | M 85 SA |
| M 106 G | Mk Frig | Solgt til Borgund merkedistrikt og forandret navn til Sport | M 279 B |
| M 168 G | Mk Greve | Solgt til Vartdal merkedistrikt | M 18 VD |
| M 173 G | Ms Ally | Solgt til Haram merkedistrikt | M 43 H |
| M 4 GP | Mk Real | Solgt til Sandstad merkedistrikt | ST 9 SD |
| M 19 GP | Må Viking | Solgt til Halså merkedistrikt | M 19 HS |
| M 8 HS | Mk Moder | Solgt til Gjernes merkedistrikt | M 1 GS |
| M 12 HS | Må Trygg | Solgt til Karlsøy merkedistrikt | T 84 K |
| M 24 H | Mk Harald | Solgt til Nord-Aukra merkedistrikt | M 92 NA |

| Farkostens | | Forandringens art | Farkostens |
|-------------|--------------|--|------------|
| tidl. merke | art, navn | | nuv. merke |
| M 55 H | Mk Svalen | Solgt til Sør-Aukra merkedistrikt | |
| M 57 H | Mk Nor | Solgt til Moskenes merkedistrikt og for-
andret navn til Havfruen | M 238 MS |
| M 95 H | Mk Bliks | Solgt til Vatne merkedistrikt | M 68 VE |
| M 97 H | Mk Snøgg | Solgt til Bremanger merkedistrikt | SF 99 B |
| M 106 H | Mk Koralen | Solgt til Sandøy merkedistrikt | M 72 SØ |
| M 107 H | Mk Snøgg | Solgt til Eide merkedistrikt | M 12 EE |
| M 147 H | Mk Nordlys | Solgt til Borgund merkedistrikt | M 127 B |
| M 160 H | Mk Letvint | Solgt til Vikna merkedistrikt | NT 104 V |
| M 4 HD | Må Kvik | Solgt til Borgund merkedistrikt | M 342 B |
| M 36 HD | Må Thor | Solgt til Ørsta merkedistrikt | M 31 Ø |
| M 42 HD | Må Fisk | Solgt til Giske merkedistrikt | M 9 G |
| M 74 HD | Mk Ulv | Solgt til Dalsfjord merkedistrikt | M 17 D |
| M 34 HØ | Mk Nordhav | Solgt til Vik merkedistrikt | SF 14 VK |
| M 46 HØ | Ms Bovåg | Solgt til Giske merkedistrikt | M 146 G |
| M 50 HØ | Mk Sport | Solgt til Borgund merkedistrikt | M 26 B |
| M 69 HØ | Må Prøven | Solgt til Alesund merkedistrikt | M 9 A |
| M 102 HØ | Mk Sjøergård | Solgt til Sande merkedistrikt | M 121 S |
| M 121 HØ | Mk Sande | Solgt til Fræna merkedistrikt og foran-
dret navn til Dønning | M 27 F |
| M 122 HØ | Mk Nordlys | Solgt til Giske merkedistrikt | M 137 G |
| M 205 HØ | Mk Sverre | Solgt til Austrheim merkedistrikt | H 162 AM |
| M 214 HØ | Mk Reidulf | Solgt til Haram merkedistrikt | M 107 H |
| M 268 HØ | Mk Rolf | Solgt til Volda merkedistrikt | M 35 VA |
| M 288 HØ | Mk Ured | Solgt til Giske merkedistrikt og foran-
dret navn til Terje | M 164 G |
| M 292 HØ | D Alken | Solgt til Kjelvik merkedistrikt | F 2 K |
| M 339 HØ | Må Truls | Solgt til Borgund merkedistrikt | M 238 B |
| M 341 HØ | Mk Lun | Solgt til Alesund merkedistrikt | M 303 A |
| M 343 HØ | Mk Gasten | Solgt til Alesund merkedistrikt og for-
andret navn til Trygg | M 306 A |
| M 6 HF | Mk Viking | Solgt til Giske merkedistrikt | M 59 G |
| M 19 HP | Må Lyn | Solgt til Nord-Frøya merkedistrikt | ST 54 NF |
| M 30 HP | Mk Solon | Solgt til Grip merkedistrikt | M 5 GP |
| M 14 HU | Mk Falken | Solgt til Nærøy merkedistrikt | NT 84 NR |
| M 47 HU | Mk Trygg | Solgt til Kornstad merkedistrikt | M 61 KD |
| M 56 HU | Mk Sten | Solgt til Bud merkedistrikt | M 16 BU |
| M 21 KD | Mk Hugleik | Solgt til Frei merkedistrikt | |
| M 40 KD | Må Trygg | Solgt til Bud merkedistrikt | M 72 BU |
| M 52 KD | Mk Heimen | Flyttet til Kvernes merkedistrikt | M 4 KS |
| H 8 KS | Mk Njord | Solgt til Herøy merkedistrikt | M 50 HØ |
| M 52 NA | Mk Bjørnson | Solgt til Stoksund merkedistrikt og for-
andret navn til Linesfjord | ST 117 S |
| M 12 NL | Mk Haugen | Solgt til Borgund merkedistrikt | M 38 B |
| M 3 R | Mk Havbryn | Solgt til Bremnes merkedistrikt | H 76 B |
| M 9 S | Mk Grei | Solgt til Giske merkedistrikt | M 97 G |
| M 92 S | Mk Løvland | Solgt til Ørsta merkedistrikt | M 32 Ø |
| M 5 SØ | Ms Laila I | Solgt til Trondenes merkedistrikt | T 8 TS |
| M 57 SØ | Mk Leif | Solgt til Bud merkedistrikt | M 71 BU |
| M 63 SØ | Ms Norden | Flyttet til Bolsøy merkedistrikt | M 8 BL |
| M 72 SØ | Mk Viking | Solgt til Alesund merkedistrikt | M 248 A |
| M 1 SJ | Mk Sjøfuglen | Solgt til Sør-Aukra merkedistrikt | M 92 SA |
| M 6 SJ | Må Glimt | Solgt til Vestnes merkedistrikt | M 7 VS |

| Farkostens | | Forandringens art | Farkostens |
|-------------|-------------|--|------------|
| tidl. merke | art, navn | | nuv. merke |
| M 10 SJ | Mk Signal | Solgt til Vatne merkedistrikt | M 67 VE |
| M 12 SV | Må Skarven | Solgt til Tingvoll merkedistrikt | M 4 TV |
| M 8 SS | Må Leif | Solgt til Heim merkedistrikt | ST 18 HM |
| M 10 SS | Mk Skjold | Solgt til Aure merkedistrikt | M 8 AE |
| M 3 SK | Mk Kvikk | Solgt til Borgund merkedistrikt | M 253 B |
| M 10 SK | Mk Forsøk | Solgt til Alesund merkedistrikt | M 225 A |
| M 11 SK | Mk Viken | Solgt til Borgund merkedistrikt | M 316 B |
| M 5 SE | Mk Lun | Solgt til Rovde merkedistrikt | M 1 R |
| M 24 SA | Mk Sivle | Solgt til Vestnes merkedistrikt og forandret navn til Langen I | M 1 VS |
| M 61 SA | Mk Aksel | Solgt til Tustna merkedistrikt og forandret navn til Tora | M 52 T |
| M 84 SA | Må Rapp | Solgt til Molde merkedistrikt | M 2 M |
| M 23 T | Må Real | Solgt til Nes merkedistrikt | ST 27 N |
| M 36 T | Mk Harald | Solgt til Kvernes merkedistrikt | M 14 KS |
| M 87 T | Må Jegtsund | Flyttet til Bremsnes merkedistrikt | |
| M 104 T | Mk Glimt | Solgt til Vik merkedistrikt | |
| M 1 U | Mk Ulf | Solgt til Vigra merkedistrikt | M 25 V |
| M 33 U | Mk Fredheim | Solgt til Sør-Vagsøy merkedistrikt | SF 52 SV |
| M 87 U | Mk Osnes 2 | Solgt til Herøy merkedistrikt | M 81 HØ |
| M 95 U | Mk Uredd | Solgt til Hopen merkedistrikt | M 126 HP |
| M 13 VF | Ms Skjærva | Solgt til Vinje merkedistrikt | ST 11 V |
| M 17 VN | Mk Fram | Solgt til Lindås merkedistrikt | H 48 L |
| M 30 VN | Mk Fritjof | Solgt til Selje merkedistrikt | SF 86 S |
| M 34 VN | Mk Harund | Solgt til Herøy merkedistrikt og forandret navn til Fendring | M 34 HØ |
| M 1 VD | Må Sverre | Solgt til Ulstein merkedistrikt | M 6 U |
| M 18 VD | Mk Petra | Solgt til Kjølvik merkedistrikt | F 104 K |
| M 18 VE | Må — | Solgt til Borgund merkedistrikt | M 191 B |
| M 44 VE | Mk Trygg | Solgt til Bolsøy merkedistrikt | M 8 BL |
| M 20 VS | Mk Ingvard | Solgt til Sør-Aukra merkedistrikt | M 95 SA |
| M 44 VS | Mk Havbryn | Solgt til Sør-Aukra merkedistrikt | M 88 SA |
| M 45 VS | Mk Elieser | Solgt til Hareid merkedistrikt | M 40 HD |
| M 48 VS | Mk Ludvik | Solgt til Ulstein merkedistrikt og forandret navn til Snøing | M 10 U |
| M 22 V | Mk Rakel | Solgt til Haram merkedistrikt og forandret navn til Granne | M 3 H |
| M 25 V | Mk Fremgang | Solgt til Giske merkedistrikt | M 58 G |
| M 45 V | Mk Normand | Tildelt nytt nummer i Vigra merkedistrikt | M 85 V |
| M 46 V | Mk Majoren | Solgt til Sandøy merkedistrikt | M 84 SØ |
| M 74 V | Mk Fridgeir | Solgt til Giske merkedistrikt | M 70 G |
| M 75 V | Mk Trygg | Solgt til Haram merkedistrikt | M 184 H |
| M 81 V | Mk Sluingen | Solgt til Haram merkedistrikt og forandret navn til Anker | M 24 H |
| M 1 VA | Må Kvikk | Solgt til Dalsfjord merkedistrikt | M 1 D |
| M 9 VA | Mk Håkon | Solgt til Ulstein merkedistrikt | M 21 U |
| M 12 VA | Mk Sleipner | Solgt til Sandøy merkedistrikt | M 63 SØ |
| M 20 VA | Mk Gasten | Solgt til Herøy merkedistrikt | M 343 HØ |
| M 22 VA | Mk Blæegg | Solgt til Haram merkedistrikt | M 52 H |
| M 24 VA | Mk Nordlys | Solgt til Haram merkedistrikt | M 147 H |
| M 42 VA | Mk Signal | Solgt til Jøssund merkedistrikt | ST 20 J |
| M 46 VA | Må Sleipner | Solgt til Dalsfjord merkedistrikt | M 9 D |

| Farkostens | | Forandringens art | Farkostens
nuv. merke |
|-------------|--------------------|---|--------------------------|
| tidl. merke | art, navn | | |
| M 2 ØE | Ms Normann | Solgt til Aure merkedistrikt | M 38 AE |
| M 23 ØG | Må Lun | Solgt til Alesund merkedistrikt og forandret navn til Opall | M 279 A |
| M 26 ØG | Må Håbet | Solgt til Herøy merkedistrikt | M 310 A |
| M 6 Ø | Mk Halkjell | Solgt til Alesund merkedistrikt | M 312 A |
| M 7 Ø | Mk Ørnulf | Solgt til Alesund merkedistrikt | M 63 HD |
| M 26 Ø | Mk Reidar | Solgt til Hareid merkedistrikt | |
| SF 10 F | Må Rolf | Solgt til Kinn merkedistrikt og forandret navn til Blåmann | SF 11 K |
| SF 63 A | Må Løven | Tildelt nytt nummer i Askvoll merkedistrikt og forandret navn til Tor | SF 64 A |
| SF 55 B | Må Skreien | Solgt til Bru merkedistrikt | |
| SF 85 B | Ms Sjøliv | Solgt til Norddal merkedistrikt | |
| SF 119 B | Mk Neptun | Solgt til Davik merkedistrikt og forandret navn til Trygg | SF 90 D |
| SF 171 B | Må — | Solgt til Florø merkedistrikt | |
| SF 178 B | Må Sukkerkavringen | Solgt til Bru merkedistrikt | |
| SF 192 B | Mk Falken | Solgt til Davik merkedistrikt | SF 9 D |
| SF 215 B | Mk Nordlys | Solgt til Florø merkedistrikt | |
| SF 240 B | Må Cito | Solgt til Davik merkedistrikt | |
| SF 254 B | Mk Nordlys 3 | Solgt til Skjervøy merkedistrikt | T 68 S |
| SF 260 B | Må — | Tildelt nytt nummer i Bremanger merkedistrikt | SF 55 B |
| SF 4 D | Mk Signal | Solgt til Bremanger merkedistrikt | |
| SF 28 D | Mk Svalen | Solgt til Sør-Vågsøy merkedistrikt | SF 37 SV |
| SF 33 D | Mk Havdrott | Solgt til Sør-Vågsøy merkedistrikt | SF 96 SV |
| SF 58 D | Mk Nordmand | Solgt til Sør-Vågsøy merkedistrikt | SF 76 SV |
| SF 80 D | Må Kvik | Solgt til Eid merkedistrikt | |
| SF 96 D | Må Snau | Solgt til Bremanger merkedistrikt og forandret navn til Marry | SF 55 B |
| SF 5 GP | Mj Øyra | Solgt til Hadsel merkedistrikt | |
| SF 15 G | Mk Duen | Solgt til Kyrkjebø merkedistrikt | SF 4 KB |
| SF 100 G | Må Forsøk | Solgt til Fitjar merkedistrikt | H 100 FJ |
| SF 194 G | Må Bobben | Solgt til Solund merkedistrikt | SF 66 SU |
| SF 22 H | Ms Laura | Solgt til Askvold merkedistrikt og forandret navn til Terna | SF 86 A |
| SF 23 H | Må Bobben | Solgt til Gulen merkedistrikt | SF 194 G |
| SF 17 K | Ms Kinnsly | Solgt til Bru merkedistrikt og forandret navn til Stavøy | SF 3 BU |
| SF 6 LV | Ms Lerø | Solgt til Gulen merkedistrikt | SF 204 G |
| SF 5 NV | Mk Rolf | Solgt til Davik merkedistrikt og forandret navn til Draupne | SF 27 D |
| SF 12 NV | Mk Kvalbard | Solgt til Selje merkedistrikt og forandret navn til Lyn | SF 33 S |
| SF 40 NV | Må Grei | Solgt til Davik merkedistrikt | SF 13 D |
| SF 60 S | Ms Snorre | Solgt til Vanylven merkedistrikt | |
| SF 62 S | Mk Viking | Solgt til Sør-Vågsøy merkedistrikt | SF 44 SV |
| SF 109 S | Må Von 2 | Solgt til Sør-Vågsøy merkedistrikt | |

| Farkostens | | Forandringens art | Farkostens
nuv. merke |
|-------------|--------------|---|--------------------------|
| tidl. merke | art, navn | | |
| SF 76 SU | Ms Liv | Solgt til Askvoll merkedistrikt | SF 74 A |
| SF 88 SU | Ms Ørnen | Solgt til Bremnes merkedistrikt | H 104 B |
| SF 99 SU | Må Fram | Solgt til Sør-Vågsøy merkedistrikt | SF 26 SV |
| SF 165 SU | Må Liv | Solgt til Kopervik merkedistrikt | R 70 K |
| SF 171 SU | Mk Skum | Solgt til Bremanger merkedistrikt * | SF 29 B |
| SF 183 SU | Mk Liafjeld | Solgt til Stavanger merkedistrikt | R 29 S |
| SF 238 SU | Må Bøy | Solgt til Sund merkedistrikt | H 77 S |
| SF 41 SV | Ms Norrøna | Solgt til Davik merkedistrikt | SF 17 D |
| SF 51 SV | Mk Modig | Solgt til Askvoll merkedistrikt | |
| SF 80 SV | Ms Laura | Solgt til Stordal merkedistrikt og for-
andret navn til Lio | M 22 SL
B 28 B |
| SF 85 SV | D Thorulf | Solgt til Bergen merkedistrikt | SF 9 NV |
| SF 108 SV | Ms Familien | Solgt til Nord-Vågsøy merkedistrikt | |
| SF 114 SV | Mk Sverre | Solgt til Bremanger merkedistrikt og
forandret navn til Fosgård | SF 186 B |
| B 15 B | Mk Hai | Solgt til Askvoll merkedistrikt og for-
andret navn til Øyna | SF 87 A
M 75 SØ |
| B 19 B | Mk Hirma | Solgt til Sandøy merkedistrikt | R 146 A |
| B 28 B | Mk Dovre | Solgt til Akra merkedistrikt | |
| B 29 B | Mk Tungland | Overført til Austrheim merkedistrikt | |
| B 36 B | Ms Modig | Solgt til Hordabø merkedistrikt | |
| B 37 B | Mk Kongso | Solgt til Stangaland merkedistrikt | R 12 SL |
| B 53 B | Mk Hammarvåg | Solgt til Sør-Aukra merkedistrikt og
forandret navn til Ester | M 89 SA |
| H 5 A | Mk Populær | Solgt til Fjell merkedistrikt og foran-
dret navn til Frimann | H 104 F
H 213 F |
| H 65 A | Mk Fenning | Solgt til Fjell merkedistrikt | |
| H 84 A | Ms Bjørn | Solgt til Herdla merkedistrikt | |
| H 4 AV | Ms Forsøget | Solgt til Moster merkedistrikt | H 94 M |
| H 9 AV | Ms Blomsten | Solgt til Bergen merkedistrikt | B 41 B |
| H 68 AV | Ms Kvik | Solgt til Modalen merkedistrikt | H 1 MD |
| H 145 AV | 8/å — | Solgt til Hamre merkedistrikt | |
| H 161 AV | Ms Fram | Solgt til Hamre merkedistrikt | |
| H 171 AV | Mk Stolmen | Solgt til Borgund merkedistrikt | |
| H 178 AV | Mk Harmoni | Solgt til Laksevåg merkedistrikt | H 14 LV |
| H 180 AV | Mk Normann | Solgt til Stangaland merkedistrikt | R 50 SL |
| H 35 AM | Ms Lyna | Solgt til Masfjorden merkedistrikt | |
| H 38 AM | Må Rapp | Solgt til Kyrkjebø merkedistrikt | SF 3 KB |
| H 42 AM | Må Nymand | Solgt til Davik merkedistrikt | SF 51 D |
| H 88 AM | Ms Gunvor | Solgt til Askøy merkedistrikt og foran-
dret navn til Éva | H 36 A |
| H 126 AM | Må Håbet | Solgt til Askvoll merkedistrikt | |
| H 139 AM | Mk Familien | Solgt til Brekke merkedistrikt og for-
andret navn til Hjartholm | SF 7 BK |
| H 152 AM | Må Wichmann | Solgt til Hordabø merkedistrikt | |
| H 162 AM | Mk Sjøfugl | Solgt til Moster merkedistrikt | H 93 M |

| Farkostens | | Forandringens art | Farkostens
nouv. merke |
|-------------|------------------|--|---------------------------|
| tidl. merke | art, navn | | |
| H 1 B | Må Frimont | Solgt til Gulen merkedistrikt | SF 197 G |
| H 12 B | Må Brødrene | Solgt til Fjelberg merkedistrikt og forandret navn til Duen | H 60 FB |
| H 44 B | Må Sleipner | Solgt til Fitjar merkedistrikt | H 97 FJ |
| H 59 B | Må Garvik | Solgt til Moster merkedistrikt | |
| H 110 B | Mk Nyvingen | Solgt til Kvinnherad merkedistrikt | |
| H 186 B | Må Havkatten | Solgt til Fitjar merkedistrikt | H 99 FJ |
| H 225 B | Må Gloppen | Solgt til Fitjar merkedistrikt | H 39 FJ |
| H 234 B | Må Jim | Solgt til Moster merkedistrikt | |
| H 255 B | Ms Ruth | Solgt til Fjelberg merkedistrikt | H 28 FB |
| H 268 B | Ms Teddy | Solgt til Kvinnherad merkedistrikt | |
| H 275 B | Ms Forsøk | Solgt til Fitjar merkedistrikt | H 101 FJ |
| H 293 B | 4/å Svartbak | Solgt til Valestrand merkedistrikt | H 44 V |
| H 20 BV | Ms Nora | Tildelt nytt nummer i Bruvik merkedistrikt | H 24 BV |
| H 40 BO | Må Wichmann | Solgt til Moster merkedistrikt | |
| H 10 E | Må Terje | Solgt til Kvinnherad merkedistrikt | H 16 K |
| H 10 E | Ms Kjaffen | Solgt til Skånøvik merkedistrikt | H 48 SK |
| H 3 FA | Mk Neptun | Solgt til Vik merkedistrikt | SF 15 VK |
| H 7 FA | Ms Dagny | Solgt til Fjell merkedistrikt | H 216 F |
| H 12 FJ | Må Vermann | Solgt til Austevoll merkedistrikt | H 20 AV |
| H 25 FJ | Ms Erlen | Solgt til Stord merkedistrikt | H 3 SD |
| H 36 FJ | Sk Wiola | Solgt til Askøy merkedistrikt | |
| H 49 FJ | Ms Marie | Overført til Bergen merkedistrikt | |
| H 88 FJ | Må Rapp | Solgt til Sund merkedistrikt | H 70 S |
| H 89 FJ | Må Kvik | Solgt til Bremnes merkedistrikt og forandret navn til Solglytt | H 59 B |
| H 9 FB | Må Snygg | Solgt til Fjell merkedistrikt og forandret navn til Von | H 105 F |
| H 52 FB | Ms Tojo | Solgt til Kristiansund merkedistrikt | |
| H 28 F | Må Sei | Solgt til Gulen merkedistrikt og forandret navn til Svana | SF 193 G |
| H 52 F | Ms Urd I | Solgt til Norddal merkedistrikt | |
| H 104 F | Ms Brødrene | Solgt til Kvinnherad merkedistrikt | H 30 K |
| H 115 F | Mk Familien | Solgt til Florø merkedistrikt | |
| H 140 F | Mk Urholm | Solgt til Ulvik merkedistrikt | H 4 UK |
| H 141 F | Ms Borglyn | Solgt til Akra merkedistrikt | R 21 A |
| H 164 F | Mk Niels | Solgt til Bergen merkedistrikt | B 26 B |
| H 2 FS | Ms Vesla | Solgt til Tysvær merkedistrikt | |
| H 11 FS | Ms Valborg | Solgt til Moster merkedistrikt og forandret navn til Sjøfuglen | H 93 M |
| H 19 FS | Mk Eiklandsfjord | Solgt til Herdla merkedistrikt og forandret navn til Nils | H 234 H |
| H 6 HE | Ms Borgli | Solgt til Jondal merkedistrikt | H 14 J |
| H 39 H | Må Merit | Solgt til Fjell merkedistrikt | H 219 F |
| H 43 H | Ms Elida | Solgt til Moster merkedistrikt | H 37 M |
| H 64 H | Ms Juno | Solgt til Solund merkedistrikt | SF 99 SU |
| H 100 H | Ms Håkon I | Solgt til Hamre merkedistrikt og forandret navn til Aslaug | H 14 HE |
| H 120 H | Mk Rolf | Solgt til Askøy merkedistrikt og forandret navn til Skjønhaug | H 25 A |
| H 173 H | Mk Nordlys | Solgt til Meløy merkedistrikt | N 123 ME |
| H 96 HJ | Mk Norholm | Solgt til Bergen merkedistrikt | B 24 B |
| H 29 HB | Ms Motig | Solgt til Bruvik merkedistrikt | |

| Farkostens | | Forandringens art | Farkostens
nuv. merke |
|-------------|---------------|---|--------------------------|
| tidl. merke | art, navn | | |
| H 13 KM | Mk Melsten | Solgt til Askvoll merkedistrikt | SF 215 A |
| H 6 K | Mk Sleipner | Solgt til Rennesøy merkedistrikt | R 59 R |
| H 61 K | Ms Jøtull | Solgt til Bremnes merkedistrikt | H 42 B |
| H 43 L | Må Glimt | Solgt til Austrheim merkedistrikt og
forandret navn til Wilson | H 67 AM |
| H 48 L | Mk Fram | Solgt til Austrheim merkedistrikt | H 144 AM |
| H 31 MF | 4/å Sjømann | Solgt til Solund merkedistrikt og for-
andret navn til Modig | SF 307 SU |
| H 59 M | Ms Lilly | Solgt til Ølen merkedistrikt | |
| H 65 M | Mk Ingrid I | Solgt til Gildeskål merkedistrikt | N 127 G |
| H 65 M | Mk Expert | Solgt til Kvinnherad merkedistrikt | H 45 K |
| H 77 M | Ms Ingeborg | Solgt til Akra merkedistrikt | R 213 A |
| H 79 M | Ms Nordøy | Solgt til Bømlo merkedistrikt | H 72 BO |
| H 93 M | Ms Valborg | Solgt til Austrheim merkedistrikt | |
| H 93 M | Mk Sjøfuglen | Solgt til Valestrand merkedistrikt | |
| H 5 O | Ms Von | Solgt til Samnanger merkedistrikt | H 23 SR |
| H 65 O | Ms Familien | Solgt til Stavanger merkedistrikt og
forandret navn til Strand | R 89 S |
| H 19 SK | Ms Astrid | Solgt til Bremnes merkedistrikt | H 68 B |
| H 37 SK | Må Sjøvang | Solgt til Tysnes merkedistrikt | |
| H 44 SK | Mk Expert | Solgt til Moster merkedistrikt | H 65 M |
| H 15 SV | Mk Storholm | Solgt til Eigersund merkedistrikt | |
| H 37 SV | Mk Eidsvold I | Solgt til Austevoll merkedistrikt | H 40 AV |
| H 57 S | Mk Vågen | Solgt til Fjell merkedistrikt | H 221 F |
| H 59 S | Mk Helt | Solgt til Kristiansand merkedistrikt | VA 2 K |
| H 169 S | Ms Viksø | Solgt til Rennesøy merkedistrikt | R 51 R |
| H 180 S | Ms Tøsøy | Solgt til Tysnes merkedistrikt og for-
andret navn til Duen | H 73 T |
| H 185 S | Mk Guld sne | Solgt til Fana merkedistrikt | |
| H 189 S | Mk Marstein | Solgt til Akra merkedistrikt | R 54 A |
| H 199 S | Ms Blenda | Solgt til Fjell merkedistrikt | H 115 F |
| H 11 SO | Må Flu | Solgt til Haugesund merkedistrikt og
forandret navn til Lyn | R 74 H |
| H 70 SO | Må Svint | Solgt til Torvastad merkedistrikt | R 54 T |
| H 15 T | Må Trygg | Solgt til Samnanger merkedistrikt | H 33 SR |
| H 3 U | Ms Tone | Solgt til Kvinnherad merkedistrikt | H 23 K |
| H 17 V | Ms Nore | Solgt til Akra merkedistrikt | R 159 A |
| H 35 V | Må Modig | Solgt til Sveio merkedistrikt | H 14 SO |
| H 38 V | Må Duen | Solgt til Kvinnherad merkedistrikt | |
| R 4 E | Må Rap | Solgt til Eigersund merkedistrikt | R 41 ES |
| R 30 E | Ms Ida | Solgt til Skudenenes herred merkedistrikt | |
| R 26 H | Må Fram | Solgt til Moster merkedistrikt | H 46 M |
| R 32 H | Må Olaf | Solgt til Torvastad merkedistrikt | R 75 T |
| R 84 H | Må Havskru | Solgt til Bømlo merkedistrikt | H 40 BO |
| R 88 H | Mk Sigurd A | Solgt til Søgne merkedistrikt | VA 80 S |
| R 98 H | Må Rap | Solgt til Torvastad merkedistrikt | |
| R 102 H | D Nyborg | Solgt til Skudeneshavn merkedistrikt | |
| R 104 H | D Tasso | Solgt til Bergen merkedistrikt | B 54 B |
| R 106 H | D Union | Solgt til Bergen merkedistrikt og for-
andret navn til Høgøy | B 22 B |

| Farkostens | | Forandringens art | Farkostens
nuv. merke |
|-------------|-----------------|---|--------------------------|
| tidl. merke | art, navn | | |
| R 125 H | Må Vestberg | Solgt til Akra merkedistrikt | R 229 A |
| R 135 H | Ms Else | Solgt til Tysvær merkedistrikt | |
| R 1 K | Ms Else | Solgt til Bremnes merkedistrikt | H 87 B |
| R 5 K | Må Oksen | Solgt til Bokn merkedistrikt | R 22 B |
| R 12 K | Mk Owners Pride | Solgt til Skånevik merkedistrikt | H 11 SK |
| R 38 K | Ms Agnes | Solgt til Sveio merkedistrikt | H 13 SO |
| R 42 K | Ms — | Solgt til Avaldsnes merkedistrikt | R 77 AS |
| R 63 K | Må Sabben | Solgt til Stangaland merkedistrikt | R 7 SL |
| R 22 SN | Ms Lea | Solgt til Akra merkedistrikt | R 241 A |
| R 56 SN | Ms Emanuel | Solgt til Strand merkedistrikt | R 14 ST |
| R 82 SN | Må — | Solgt til Førde merkedistrikt | |
| R 22 S | D Ino | Solgt til Haugesund merkedistrikt | R 143 H |
| R 44 S | Ms Ternen | Solgt til Finnøy merkedistrikt | |
| R 67 S | Ms Bolinder | Tildelt nytt nummer i Stavanger merkedistrikt | R 247 S |
| R 103 S | Mbf Jens | Tildelt nytt nummer i Stavanger merkedistrikt og forandret navn til Pelle | R 286 S
B 20 B |
| R 113 S | D Jadar | Solgt til Bergen merkedistrikt | R 92 H |
| R 118 S | Ms Tora | Solgt til Haugesund merkedistrikt | |
| R 125 S | Må Silden | Solgt til Kinn merkedistrikt | |
| R 135 S | Må Solglytt | Solgt til Hetland merkedistrikt og forandret navn til Solglimt | R 157 HT |
| R 159 S | Må Sjøblomsten | Tildelt nytt nummer i Stavanger merkedistrikt | R 287 S |
| R 167 S | Må Småen | Solgt til Finnøy merkedistrikt | |
| R 183 S | Må Ternen | Solgt til Sjernarøy merkedistrikt | R 46 SØ |
| R 187 S | Ms Fram | Solgt til Haugesund merkedistrikt | R 8 H |
| R 223 S | Må Ulabrand | Solgt til Sjernarøy merkedistrikt | R 12 SØ |
| R 224 S | Må Frida | Solgt til Hetland merkedistrikt | |
| R 244 S | Må Aladdin | Solgt til Høyland merkedistrikt | |
| R 274 S | Må Lord Hiller | Solgt til Hetland merkedistrikt | R 209 HT |
| R 281 S | Må — | Solgt til Sola merkedistrikt og fått navnet Grei | R 154 SO
R 2 FD |
| R 282 S | Må Alken | Solgt til Forsand merkedistrikt | R 227 HT |
| R 13 A | Ms Duen | Solgt til Hetland merkedistrikt | |
| R 43 A | Ms Alken | Solgt til Tysvær merkedistrikt | |
| R 71 A | Ms Hebe | Solgt til Stavanger merkedistrikt og forandret navn til Sonja | R 231 S
R 65 K |
| R 87 A | Må Snar | Solgt til Kopervik merkedistrikt | |
| R 99 A | Må Sværholm | Solgt til Kvinnherad merkedistrikt | |
| R 163 A | Må — | Solgt til Avaldsnes merkedistrikt | |
| R 169 A | Må Kobben | Solgt til Sveio merkedistrikt | H 10 SO |
| R 184 A | Må Fryd | Solgt til Avaldsnes merkedistrikt | R 81 AS |
| R 200 A | Så Ålen | Solgt til Stangaland merkedistrikt | R 38 SL |
| R 215 A | Ms Elisa | Solgt til Kopervik merkedistrikt | R 1 K |
| R 1 B | Mk Traust | Solgt til Kopervik merkedistrikt | |
| R 4 B | Må Falken | Solgt til Haugesund merkedistrikt | |
| R 5 B | Ms Orion | Solgt til Skudenes merkedistrikt | |
| R 29 B | Må Trygg | Solgt til Austevoll merkedistrikt | H 133 AV |
| R 67 B | Må Sjøgutten | Solgt til Skudenes merkedistrikt | |
| R 2 ES | Ms Dyrøy | Solgt til Rennesøy merkedistrikt | R 52 R |

| Farkostens | | Forandringens art | Farkostens
nuv. merke |
|-------------|------------------|---|--------------------------|
| tidl. merke | art, navn | | |
| R 14 ES | Ms Egerø | Tildelt nytt nummer i Eigersund merkedistrikt og forandret navn til Netland | R 142 ES |
| R 14 ES | Ms Svanen | Solgt til Eigersund merkedistrikt | |
| R 41 ES | Ms Dalen | Solgt til Torvastad merkedistrikt og forandret navn til Urter | R 72 T |
| R 44 ES | Ms Vågefjell | Solgt til Hetland merkedistrikt | R 93 HT |
| R 48 ES | Ms Tekla | Solgt til Avaldsnes merkedistrikt | R 79 AS |
| R 80 ES | Ms Løberg | Solgt til Skudenes herred merkedistrikt | |
| R 85 ES | Ms Mågen | Solgt til Stavanger merkedistrikt | R 111 S |
| R 87 ES | Må Stapnes | Solgt til Oгна merkedistrikt og forandret navn til Rask | R 12 O |
| R 91 ES | Må Jon | Solgt til Hetland merkedistrikt | R 218 HT |
| R 105 ES | Ms Hestnes | Solgt til Skudenes herred merkedistrikt | R 152 SH |
| R 3 FD | Må Glimt | Solgt til Bokn merkedistrikt | R 66 B |
| R 27 FD | Mk Union | Solgt til Hetland merkedistrikt | R 163 HT |
| R 29 HT | Må Levahn | Solgt til Sjernarøy merkedistrikt og forandret navn til Sleipner | R 44 SØ |
| R 39 HT | Må Rap | Solgt til Stavanger merkedistrikt og forandret navn til Rotten | R 240 S |
| R 64 HT | Ms Hilda | Solgt til Akra merkedistrikt og forandret navn til Donald | R 144 A |
| R 95 HT | Må Storekrys | Solgt til Moster merkedistrikt og forandret navn til Nør | H 40 M |
| R 105 HT | Må Usken | Solgt til Randaberg merkedistrikt | |
| R 107 HT | Må Ullenhaug | Solgt til Stavanger merkedistrikt og forandret navn til Thor | R 216 S |
| R 114 HT | Må Hein | Solgt til Stavanger merkedistrikt og forandret navn til Hakon | R 107 S |
| R 123 HT | Må Falken | Solgt til Tysvær merkedistrikt | |
| R 163 HT | Må Rap | Solgt til Randaberg merkedistrikt | R 27 RB |
| R 188 HT | Må Rapp | Solgt til Stavanger merkedistrikt | R 35 S |
| R 203 HT | Må — | Solgt til Jelsa merkedistrikt | R 59 J |
| R 5 HM | Mk Furen | Solgt til Stavanger merkedistrikt og forandret navn til Flaks | R 133 S |
| R 20 HM | Ss Maria | Solgt til Jelsa merkedistrikt | R 62 J |
| R 1 HØ | Ms Svalbard | Solgt til Jelsa merkedistrikt | R 22 J |
| R 7 HØ | Må Kvikk | Solgt til Finnøy merkedistrikt | |
| R 18 HØ | Mk Kapp | Solgt til Stavanger merkedistrikt | R 224 S |
| R 18 HY | Mk Hapnes | Solgt til Stavanger merkedistrikt og forandret navn til Topnæs | R 139 S |
| R 4 J | Ms Olga | Solgt til Akra merkedistrikt | R 104 A |
| R 2 KV | Må William Racer | Solgt til Skudenes herred merkedistrikt | R 60 SH |
| R 17 KV | Må Joga | Solgt til Stavanger merkedistrikt | R 20 S |
| R 60 KV | Må — | Solgt til Varhaug merkedistrikt | R 8 V |
| R 17 MA | Må Rap | Solgt til Stavanger merkedistrikt og forandret navn til Sel | R 343 S |
| R 21 MA | Må Fisken | Solgt til Hetland merkedistrikt | R 47 HT |
| R 14 M | Mk Økonom | Solgt til Jelsa merkedistrikt | R 63 J |
| R 17 M | Må Heimdal | Solgt til Randaberg merkedistrikt | R 8 RB |
| R 44 M | Må Snogg | Solgt til Jelsa merkedistrikt | |
| R 33 N | Må Truls | Solgt til Sandeid merkedistrikt | R 15 SI |

| Farkostens | | Forandringens art | Farkostens |
|-------------|---------------|---|------------|
| tidl. merke | art, navn | | nuv. merke |
| R 7 NB | Må Nøk | Solgt til Sola merkedistrikt og forandret navn til Brita | R 143 SO |
| R 15 NB | Ms Arken | Solgt til Akra merkedistrikt | R 158 A |
| R 12 O | Ms Nygård | Solgt til Akra merkedistrikt | R 157 A |
| R 29 O | Ms Grei | Solgt til Akra merkedistrikt | R 177 A |
| R 32 O | Må Kvikk | Solgt til Kvitingsøy merkedistrikt | R 60 KV |
| R 17 RB | Må Fisken | Solgt til Madla merkedistrikt | R 21 MA |
| R 27 RB | Ms Håbet | Solgt til Hetland merkedistrikt | R 211 HT |
| R 36 RB | Må Haring | Solgt til Varhaug merkedistrikt | R 7 V |
| R 18 R | Må Vega | Solgt til Skudenes merkedistrikt | |
| R 43 R | Ms Falken | Solgt til Stangaland merkedistrikt og forandret navn til Stjernen | R 8 SL |
| R 51 R | Ms Elida | Solgt til Moster merkedistrikt | H 59 M |
| R 52 R | Ms Dyroy | Solgt til Mosterøy merkedistrikt | R 39 M |
| R 62 R | Ms Dristig | Solgt til Skudenes herred merkedistrikt | |
| R 11 SI | Mk Krokanes | Solgt til Vikedal merkedistrikt | R 3 VD |
| R 34 SØ | Ms Egeland | Solgt til Skudenes merkedistrikt | |
| R 38 SØ | Ms Ragnhild | Solgt til Erfjord merkedistrikt | R 20 EF |
| R 47 SØ | Må Trygg | Solgt til Erfjord merkedistrikt | R 22 EF |
| R 27 SE | Må Viking | Solgt til Haugesund merkedistrikt | R 72 H |
| R 29 SE | Må Skansen | Solgt til Haugesund merkedistrikt | R 125 H |
| R 11 SH | Ms Elida | Solgt til Akra merkedistrikt | R 172 A |
| R 16 SH | Ms Britania | Solgt til Skudeneshavn merkedistrikt | R 65 SN |
| R 60 SH | Må Rap | Solgt til Skudeneshavn merkedistrikt | R 60 SN |
| R 76 SH | Må Sand | Solgt til Akra merkedistrikt | R 43 A |
| R 114 SH | Må Alken | Solgt til Akra merkedistrikt | R 226 A |
| R 134 SH | Ms Siglheim | Solgt til Akra merkedistrikt | R 230 A |
| R 139 SH | Må Ferking | Solgt til Akra merkedistrikt og forandret navn til Anna | R 137 A |
| R 146 SH | Ms Juni | Solgt til Haugesund merkedistrikt | |
| R 1 SK | Ms Sireulf | Solgt til Bokn merkedistrikt og forandret navn til Havhug | R 1 B |
| R 64 SK | Må — | Solgt til Hidra merkedistrikt | VA 101 H |
| R 67 SK | Ms Sjøstrand | Solgt til Akra merkedistrikt | R 184 A |
| R 29 SO | Må — | Solgt til Stavanger merkedistrikt | R 248 S |
| R 31 SO | Må Storegut | Solgt til Stavanger merkedistrikt | R 232 S |
| R 42 SO | Må Skrei | Solgt til Akra merkedistrikt | R 185 A |
| R 51 SO | Må — | Solgt til Jelsa merkedistrikt | R 9 J |
| R 56 SO | Må Eagle | Solgt til Nærbø merkedistrikt | R 7 NB |
| R 120 SO | Ms Sjøglint I | Solgt til Nes merkedistrikt | VA 35 N |
| R 143 SO | Må Brita | Solgt til Madla merkedistrikt | R 25 MA |
| R 7 SL | Må Teddy | Solgt til Tysvær merkedistrikt | |
| R 12 SL | Mk Kongsø | Solgt til Kvinnherad merkedistrikt | H 24 K |
| R 23 SL | Ms Lydia | Solgt til Valestrand merkedistrikt | R 32 V |
| R 42 SL | Må Seien | Solgt til Kopervik merkedistrikt | |
| R 47 SL | Mk Leonard | Solgt til Brønnøy merkedistrikt | |
| R 14 ST | Må Selstein | Solgt til Skånevik merkedistrikt og forandret navn til Kai | H 53 SK |
| R 16 ST | Må — | Solgt til Bremnes merkedistrikt | H 123 B |
| R 50 ST | Må Rapp | Solgt til Akra merkedistrikt | R 134 A |
| R 55 ST | Må Rapp | Solgt til Akra merkedistrikt | R 165 A |
| R 57 ST | Må — | Solgt til Bremnes merkedistrikt | H 116 B |
| R 90 ST | Må Draug | Solgt til Stavanger merkedistrikt | R 274 S |

| Farkostens | | Forandringens art | Farkostens
nuv. merke |
|-------------|---------------|--|--------------------------|
| tidl. merke | art, navn | | |
| R 100 ST | Ms Ternen | Solgt til Akra merkedistrikt og forandret navn til Frida | R 240 A |
| R 110 ST | Mk Tungland | Solgt til Bergen merkedistrikt | B 29 B |
| R 113 ST | Ms Brødrene | Solgt til Sola merkedistrikt | R 133 SO |
| R 128 ST | Mk Liberty | Solgt til Ardal merkedistrikt | R 16 AL |
| R 46 T | Mk Symra | Solgt til Strandvik merkedistrikt | H 15 SV |
| R 54 T | Må Svint | Solgt til Haugesund merkedistrikt | R 69 H |
| R 117 T | Ms Nygg | Solgt til Akra merkedistrikt | R 215 A |
| R 10 TV | Må — | Solgt til Sund merkedistrikt | H 102 S |
| R 26 TV | Sk Morgensmil | Solgt til Stavanger merkedistrikt og forandret navn til Progress | R 230 S |
| R 34 TV | Mk Flåtneæs | Solgt til Akra merkedistrikt og forandret navn til Jein | R 231 A |
| R 1 U | Ms Rap | Solgt til Skånevik merkedistrikt | |
| R 7 U | Må Loyal | Tildelt nytt nummer i Utsira merkedistrikt | R 16 U |
| R 2 V | Må Berit | Solgt til Nærbø merkedistrikt | R 19 NB |
| R 8 VS | Ms Liv | Solgt til Nedstrand merkedistrikt | R 44 N |
| VA 13 FS | Må Hinemoa | Solgt til Akra merkedistrikt og forandret navn til Oter | R 200 A |
| VA 15 F | Ms Abilsnes | Solgt til Hidra merkedistrikt | VA 109 H |
| VA 1 K | Ms Svanen | Solgt til Høyvåg merkedistrikt | |
| VA 2 K | Ms Dragen | Solgt til Sjernarøy merkedistrikt | R 34 SØ |
| VA 3 K | Ms Løven | Solgt til Halse og Harkmark merkedistrikt | VA 79 HH |
| VA 7 K | Mk Aggi | Solgt til Tromøy merkedistrikt | |
| VA 2 M | Ms Flid | Solgt til Kristiansand merkedistrikt | VA 7 K |
| VA 47 H | Ms Havørn | Solgt til Nes merkedistrikt | VA 40 N |
| VA 57 H | Ms Mågen | Solgt til Utsira merkedistrikt | R 49 U |
| VA 72 H | Ms Lista | Solgt til Stavanger merkedistrikt | R 341 S |
| VA 93 H | Må Alken 2 | Solgt til Nes merkedistrikt | |
| VA 127 H | Må Marna | Solgt til Lista merkedistrikt | |
| VA 21 L | Ms Dagmar | Solgt til Egersund merkedistrikt | R 17 E |
| VA 47 L | Ms Ternen | Solgt til Torvastad merkedistrikt | R 69 T |
| VA 3 N | Må Otto | Solgt til Hidra merkedistrikt og forandret navn til Morgen | VA 119 H |
| VA 15 N | Ms Anna | Solgt til Akra merkedistrikt og forandret navn til Von | R 228 A |
| VA 33 N | Ms Nelly | Solgt til Bokn merkedistrikt | R 14 B |
| VA 40 N | Ms Theodora | Solgt til Lista merkedistrikt og forandret navn til Empy | VA 23 L |
| VA 14 O | Ms Maud | Solgt til Bremnes merkedistrikt | H 154 B |
| VA 24 O | Ms Kong Håkon | Solgt til Søgne merkedistrikt og forandret navn til Breivik | VA 128 S |
| VA 38 O | Ms Forsøget | Solgt til Skudenes herred merkedistrikt | |
| VA 6 R | Ms Jenny | Solgt til Kristiansand merkedistrikt | VA 6 K |
| VA 16 R | Ms Spring | Solgt til Torvastad merkedistrikt og forandret navn til Fangst | R 74 T* |
| VA 23 R | Ms Schamrock | Solgt til Stavanger merkedistrikt | R 230 S |
| VA 71 R | Ms Gerd | Solgt til Oddernes merkedistrikt | VA 74 O |

| Farkostens | | Forandringens art | Farkostens
nuv. merke |
|-------------|------------------|---|--------------------------|
| tidl. merke | art, navn | | |
| VA 23 SR | Ms Margit | Solgt til Akra merkedistrikt | R 227 A |
| VA 51 SR | Ms Lindesnes | Solgt til Akra merkedistrikt | R 233 A |
| VA 39 S | Ms Ternen | Solgt til Halse og Harkmark merkedistrikt | VA 68 HH |
| VA 46 S | Mbf Sofie | Solgt til Sørøysund merkedistrikt | F 46 S |
| VA 75 S | Ms Karin | Solgt til Kristiansand merkedistrikt | VA 3 K |
| VA 84 S | Ms Ternen | Solgt til Larvik merkedistrikt | |
| VA 15 SA | Må Normann | Solgt til Kjøpervik merkedistrikt | R 69 K |
| AA 13 FL | Ms Fern | Solgt til Dypvåg merkedistrikt | AA 15 D |
| AA 4 HS | Ms Fram | Solgt til Høvåg merkedistrikt | AA 9 H |
| AA 106 H | Ms Nils Eriksen | Solgt til Kristiansand merkedistrikt | VA 9 K |
| AA 16 TØ | Ms Svalen | Solgt til Søgne merkedistrikt | VA 31 S |
| AA 34 VM | Ms Håbrand | Solgt til Høvåg merkedistrikt | |
| TK 3 B | Ms Skumdotten | Solgt til Bamble merkedistrikt | TK 37 BL |
| TK 11 BL | Må — | Nu opført som fiske og fangstbåt (under nummer) til | TK 35 BL |
| TK 18 BL | Ms Måken | Solgt til Risør merkedistrikt | |
| TK 70 E | Ms Terje Viken I | Flyttet til Egersund merkedistrikt | |
| TK 73 E | Ms Nøkken | Solgt til Dypvåg merkedistrikt | R 34 E |
| TK 3 ST | Ms Mågen | Solgt til Skien merkedistrikt | AA 23 D |
| V 5 S | Må Odd | Solgt til Sandar merkedistrikt | V 5 SA |
| V 6 B | Ms Grei | Solgt til Langesund merkedistrikt | |
| V 10 N | Ms Lilly | Solgt til Sandar merkedistrikt | |
| V 17 SA | Ms Nancy | Solgt til Moss merkedistrikt | |
| V 6 TL | Ms Sjøflid | Solgt til Eidanger merkedistrikt | |
| BD 4 R | Ms Ulabrand | Solgt til Oslo merkedistrikt | O 30 O |
| BD 12 R | Ms Rap | Solgt til Asker merkedistrikt | A 19 AS |
| A 18 AS | Ms Småen | Solgt til Holmestrand merkedistrikt | |
| A 29 AS | Ms Havfisken | Solgt til Oslo merkedistrikt | O 37 O |

| Farkostens | | Forandringens art | Farkostens
nuv. merke |
|-------------|---------------|--------------------------------------|--------------------------|
| tidl. merke | art, navn | | |
| 0 15 O | Ms Liv | Solgt til Bremnes merkedistrikt | H 11 B |
| 0 26 O | D Vestmanrød | Solgt til Skudeneshavn merkedistrikt | |
| 0 38 O | Ms Fri | Solgt til Hvaler merkedistrikt | |
| Ø 8 HD | Må Wæren | Solgt til Skjeberg merkedistrikt | O 6 O |
| Ø 17 B | Mk Astri | Solgt til Oslo merkedistrikt | |
| Ø 18 B | Ms Svea | Solgt til Sandefjord merkedistrikt | A 12 A |
| Ø 30 H | Ms Bamse | Solgt til Aker merkedistrikt | |
| Ø 67 H | Ss Wæren | Solgt til Halden merkedistrikt | Ø 8 HD |
| Ø 15 K | Ms Progress I | Solgt til Tromsø merkedistrikt | T 52 T |
| Ø 7 RD | Ms Terna | Solgt til Onsøy merkedistrikt | Ø 74 O |
| Ø 17 R | Mk Norva | Solgt til Hvaler merkedistrikt | Ø 189 H |
| Ø 3 SF | Ms Nora | Solgt til Berg merkedistrikt | Ø 5 B |

Forandringer ialt 3153, heri også medtatt eierskifte innen distriktet, ombygning m. v.

Disse forandringer fordeler sig på årene 1934 og 1935 således:

| | 1934 | 1935 |
|--|------|------|
| Solgt (overført) til nytt merkedistrikt | 425 | 562 |
| Skiftet eier innen distriktet | 352 | 573 |
| Ombygning av skroget | 108 | 157 |
| Skiftet motor | 259 | 372 |
| Innsatt eller uttatt motor (skiftet art) | 15 | 24 |
| Navneforandringer | 106 | 131 |
| Andre forandringer | 35 | 46 |
| Tilsammen | 1300 | 1855 |

Oversikt over farkoster som i årene 1934 og 1935 er anmeldt utgått av fortegnelsen over merkepliktige norske fiskefarkoster.

| Farkostens | | | bygge-
år | Hvorfor utgått |
|------------|---------------|--|--------------|---------------------------------|
| merke | art og navn | | | |
| F 18 H | Mk Grei | | 06 | Forlist |
| F 27 H | Ms Liv 2 | | ? | Utransjert |
| F 28 H | Må Jack | | 12 | Forlist |
| F 31 H | Må Enighet | | 11 | Kondemnert |
| F 40 H | Ss Trygg | | 17 | Kondemnert |
| F 41 H | Ms Astræa | | 09 | Kondemnert |
| F 45 H | Mk Activ | | 08 | Utgår som merkepl. fiskefarkost |
| F 46 H | Må Orm Lange | | 12 | Forlist |
| F 49 H | Må Alf | | 21 | Forlist |
| F 58 H | Ms Sofie | | 13 | Forlist |
| F 40 VS | Mk Havanden | | ? | Forlist |
| F 7 V | Mk Kobholmen | | 28 | Utransjert |
| F 8 V | Må Viking | | 17 | Ophugget |
| F 17 V | Må Signal | | ? | Utransjert |
| F 24 V | Må Vardø | | ? | Forlist |
| F 30 V | Mk Almar | | 12 | Utransjert |
| F 36 V | Må Prøven | | ? | Utransjert |
| F 40 V | Må Arne | | 10 | Ophugget |
| F 42 V | Ms Rap | | 09 | Utransjert |
| F 52 V | Må — | | 16 | Ophugget |
| F 53 V | Må Glimt | | 24 | Forlist |
| F 67 V | Ms Proven | | 06 | Utgår som merkepl. fiskefarkost |
| F 73 V | Ms Agnes | | 12 | Ophugget |
| F 79 V | Ms Fanny | | 17 | Utransjert |
| F 87 V | Må Fisk | | ? | Ophugget |
| F 93 V | Ms Trygg | | 06 | Ophugget |
| F 97 V | Må Bukten | | 11 | Ophugget |
| F 108 V | Mk Sjølivet | | 14 | Utransjert |
| F 110 V | Ms — | | 25 | Utgår som merkepl. fiskefarkost |
| F 111 V | Ms Kameraten | | 24 | Forlist |
| F 116 V | Må Sælen | | 16 | Utransjert |
| F 119 V | Må Bølgjen | | 18 | Utransjert |
| F 123 V | Ms Olaf | | 17 | Utransjert |
| F 135 V | Må II | | 20 | Utgår som merkepl. fiskefarkost |
| F 141 V | Må — | | 21 | Utgår som merkepl. fiskefarkost |
| F 7 B | MsØrnen | | 12 | Utgår som merkepl. fiskefarkost |
| F 11 B | Ms Favorit | | 10 | Utgår som merkepl. fiskefarkost |
| F 13 B | Ms Mary | | 08 | Utgår som merkepl. fiskefarkost |
| F 23 B | Må Bjørn | | 20 | Ophugget |
| F 28 B | Må Bålsaren | | 12 | Ophugget |
| F 34 B | Mk Rolf | | 13 | Ophugget |
| F 41 B | Ms Digermulen | | 11 | Utgår som merkepl. fiskefarkost |
| F 47 B | Må — | | 13 | Ophugget |
| F 67 B | Må Fart | | 20 | Ophugget |
| F 68 B | Ms Parat | | 10 | Ophugget |

| Farkostens | | | bygget
år | Hvorfor utgått |
|------------|-------------|----------|--------------|---------------------------------|
| merke | art og navn | | | |
| F 84 B | Ms | Tedy | 18 | Ophugget |
| F 28 G | Må | Havgulen | 19 | Utransjert |
| F 42 G | Må | Snap | 17 | Utransjert |
| F 46 G | Må | Argo | 18 | Utransjert |
| F 84 G | Ms | Rap | 18 | Utransjert |
| F 95 G | Må | Laksen | 27 | Utransjert |
| F 141 G | 8/å | — | 14 | Kondemnert |
| F 142 G | 8/å | — | 14 | Kondemnert |
| F 146 G | 8/å | — | 12 | Kondemnert |
| F 147 G | 8/å | — | 13 | Kondemnert |
| F 148 G | 8/å | — | 13 | Kondemnert |
| F 152 G | 8/å | — | 12 | Kondemnert |
| F 153 G | 8/å | — | 12 | Kondemnert |
| F 154 G | 8/å | — | 13 | Kondemnert |
| F 155 G | 8/å | — | 13 | Kondemnert |
| F 156 G | 8/å | — | 13 | Kondemnert |
| F 157 G | 8/å | — | 14 | Kondemnert |
| F 158 G | 8/å | — | 14 | Kondemnert |
| F 159 G | 8/å | — | 12 | Kondemnert |
| F 160 G | 8/å | — | 12 | Kondemnert |
| F 161 G | 8/å | — | 14 | Utgår som merkepl. fiskefarkost |
| F 180 G | 8/å | — | ? | Ophugget |
| F 188 G | Ms | Alken | 11 | Utransjert |
| F 198 G | Mk | Mars | 10 | Ophugget |
| F 1 HV | Må | — | 13 | Utgår som merkepl. fiskefarkost |
| F 8 HV | Må | Øivind | 17 | Utgår som merkepl. fiskefarkost |
| F 9 HV | 8/å | Stjernen | ? | Utgår som merkepl. fiskefarkost |
| F 19 HV | 6/å | Mira | ? | Utransjert |
| F 30 HV | Må | Torleif | 25 | Forlist |
| F 34 HV | 6/å | — | 16 | Utgår som merkepl. fiskefarkost |
| F 35 HV | Må | Mågen | ? | Utransjert |
| F 39 HV | 6/å | — | 00 | Utransjert |
| F 41 HV | 8/å | — | 17 | Utgår som merkepl. fiskefarkost |
| F 42 HV | Ms | Elisabet | 07 | Forlist |
| F 44 HV | Mk | Lydia 2 | 19 | Forlist |
| F 45 HV | Mk | Liv | 13 | Utgår som merkepl. fiskefarkost |
| F 47 HV | Mk | Mina | 13 | Utgår som merkepl. fiskefarkost |
| F 63 HV | Må | Sylfiden | 16 | Utgår som merkepl. fiskefarkost |
| F 67 HV | Ms | Skolpen | 29 | Forlist |
| F 88 HV | Må | Røka | 27 | Forlist |
| F 96 HV | Må | Neptun | 23 | Utgår som merkepl. fiskefarkost |
| F 99 HV | 8/å | — | 24 | Utransjert |
| F 100 HV | Må | — | 23 | Ophugget |
| F 7 KS | Må | — | 15 | Utransjert |
| F 10 KS | 4/å | — | 10 | Utransjert |
| F 2 K | Ms | Feieren | 08 | Ophugget |
| F 31 K | Må | Havella | 17 | Forlist |
| F 56 K | Ms | Dan | ? | Ophugget |
| F 58 K | Mk | Snarken | 11 | Ophugget |
| F 59 K | Må | Sabb | 25 | Ophugget |
| F 61 K | Ms | Svanen | 08 | Ophugget |
| F 64 K | Må | Flink | 17 | Ophugget |
| F 102 K | Ms | Moi | 33 | Forlist |
| F 108 K | Ms | Brødrene | 14 | Ophugget |

| Farkostens | | | bygge-
år | Hvorfor utgått |
|------------|-------------|-----------------------|--------------|---------------------------------|
| merke | art og navn | | | |
| F 112 | K | Må Kvik | 19 | Forlist |
| F 120 | K | 8/å Kåre | 90 | Ophugget |
| F 154 | K | Ms Svanen | 10 | Ophugget |
| F 162 | K | Ms Norkyn | 10 | Kondemnert |
| F 175 | K | 6/å — | 11 | Ophugget |
| F 177 | K | 6/å — | 09 | Ophugget |
| F 183 | K | 6/å — | 97 | Ophugget |
| F 186 | K | 6/å — | 12 | Ophugget |
| F 197 | K | Må Sport | 13 | Ophugget |
| F 198 | K | 6/å Teist | 12 | Ophugget |
| F 204 | K | Må Sara | 21 | Kondemnert |
| F 217 | K | Må Expres | 08 | Ophugget |
| F 221 | K | Ms Aina | 13 | Forlist |
| F 247 | K | Må Bjørg | 27 | Ophugget |
| F 5 | LB | Må Tott | 20 | Forlist |
| F 5 | LB | Må Liv | 12 | Forlist |
| F 12 | LB | Må Pilen | 25 | Ophugget |
| F 18 | LB | Ms Nordkyn | 13 | Forlist |
| F 19 | LB | 10/å Havningbergbåten | ? | Utgår som merkepl. fiskefarkost |
| F 24 | LB | Ms Abel | 18 | Utransjert |
| F 25 | LB | Ms Troitski | 19 | Utgår som merkepl. fiskefarkost |
| F 31 | LB | Må Trofast | 16 | Utgår som merkepl. fiskefarkost |
| F 32 | LB | Må Trygg | 13 | Utransjert |
| F 49 | LB | Må Per | ? | Ophugget |
| F 57 | LB | 6/å Lykkens Prøve | 10 | Utgår som merkepl. fiskefarkost |
| F 60 | LB | 6/å Øien | 10 | Ophugget |
| F 61 | LB | 8/å Marø | 11 | Ophugget |
| F 69 | LB | Må Adeline | 12 | Utgår som merkepl. fiskefarkost |
| F 72 | LB | 6/å — | 11 | Utransjert |
| F 75 | LB | 6/å Tyholdt | 10 | Utransjert |
| F 78 | LB | Så Ås | 12 | Utransjert |
| F 79 | LB | 6/å Storm King | 12 | Utransjert |
| F 81 | LB | 8/å Frisk | 15 | Ophugget |
| F 82 | LB | Ms Tordenskjold | 08 | Utransjert |
| F 83 | LB | Må Job | 21 | Utransjert |
| F 92 | LB | 8/å — | ? | Utransjert |
| F 94 | LB | 8/å Kjøllefjord | 24 | Ophugget |
| F 95 | LB | 8/å Kristian | 13 | Utransjert |
| F 96 | LB | 8/å Mathis | 08 | Forlist |
| F 104 | LB | Må Svanen | 25 | Forlist |
| F 117 | LB | 8/å — | 07 | Utgår som merkepl. fiskefarkost |
| F 122 | LB | Må Finbeck | ? | Kondemnert |
| F 124 | LB | Må Sjøfuglen | 07 | Ophugget |
| F 128 | LB | Må Elise | 27 | Forlist |
| F 134 | LB | Må Lyn | 27 | Forlist |
| F 8 | L | Må Pelikan | 18 | Ophugget |
| F 13 | L | Må Letvinten | ? | Utransjert |
| F 40 | L | Ms Alma | 06 | Utgår som merkepl. fiskefarkost |
| F 6 | M | Ms Dagny | 13 | Ophugget |
| F 16 | M | 8/å Paddo | 15 | Ophugget |
| F 50 | M | Ms Forsøket | 09 | Ophugget |
| F 53 | M | Ms Flukt | 13 | Ophugget |
| F 55 | M | Ms Fram | 14 | Ophugget |
| F 59 | M | Ms Herda | ? | Forlist |

| Farkostens | | | bygge-
år | Hvorfor utgått |
|------------|---------------|--|--------------|---------------------------------|
| merke | art og navn | | | |
| F 71 M | Må Delfin | | 18 | Ophugget |
| F 84 M | Ms Frøia | | 08 | Ophugget |
| F 96 M | Ms Enigheten | | 12 | Ophugget |
| F 109 M | S/a Olaf | | 14 | Ophugget |
| F 130 M | Ms Elise | | 13 | Ophugget |
| F 135 M | 6/a Nordlyset | | 00 | Ophugget |
| F 171 M | Ms Rolf | | 18 | Ophugget |
| F 180 M | Ms Nanna | | 27 | Forlist |
| F 192 M | Ms Agnes | | ? | Utgår som merkepl. fiskefarkost |
| F 18 N | Ms Lykken | | 25 | Utransjert |
| F 2 NV | Ms Valhalla | | 14 | Utransjert |
| F 4 NV | Ms Duen | | 11 | Utransjert |
| F 9 NV | Ms Dragen | | 10 | Utransjert |
| F 10 NV | Ms Verner | | 02 | Utransjert |
| F 26 NV | Mk Alken | | 13 | Utransjert |
| F 35 NV | Ms Lein | | 10 | Forlist |
| F 37 NV | Mk Martha | | 13 | Utransjert |
| F 39 NV | Ms Jarl | | 13 | Utransjert |
| F 44 NV | Ms Inga | | 11 | Utransjert |
| F 48 NV | Mk Palmen | | 14 | Utransjert |
| F 62 NV | Må Sjøfugl | | 26 | Utransjert |
| F 48 SV | Ms Kampen | | 15 | Utransjert |
| F 1 S | Må Sabb | | 24 | Utgår som merkepl. fiskefarkost |
| F 5 S | Mk Glup | | 12 | Utgår som merkepl. fiskefarkost |
| F 9 S | Ms Liv | | 18 | Forlist |
| F 10 S | Ms Måsen | | 13 | Kondemnert |
| F 11 S | Ms Svalen | | 13 | Forlist |
| F 13 S | Mk Heros | | 15 | Kondemnert |
| F 14 S | Ms Hjørdis | | 09 | Kondemnert |
| F 18 S | Ms Lilly | | 12 | Forlist |
| F 21 S | Ms Aslaug | | 13 | Brent |
| F 27 S | Mk Enigheten | | ? | Ophugget |
| F 31 S | Ms Snare | | ? | Forlist |
| F 35 S | Ms Trinne | | 20 | Kondemnert |
| F 36 S | Ms Tulla | | 13 | Forlist |
| F 40 S | Mk Kobben | | 16 | Forlist |
| F 42 S | Ms Nordlys | | 11 | Kondemnert |
| F 45 S | Ms Mary | | 12 | Utgår som merkepl. fiskefarkost |
| F 46 S | Må Lykken | | 15 | Utransjert |
| F 58 S | Må Ersvik | | 17 | Kondemnert |
| F 62 S | Sk Ørnulf 2 | | 78 | Forlist |
| F 63 S | Ms Erling | | 15 | Forlist |
| F 66 S | Må Teisten | | ? | Forlist |
| F 67 S | Må Forsel | | 17 | Forlist |
| F 72 S | Ms Enigheten | | 06 | Utgår som merkepl. fiskefarkost |
| F 73 S | Ms Skummeren | | 12 | Forlist |
| F 81 S | Må Alpha | | 13 | Ophugget |
| F 87 S | Må Grei | | 10 | Forlist |
| F 94 S | Mk Alken | | 12 | Utgår som merkepl. fiskefarkost |
| F 51 T | Ms Torgon | | 14 | Forlist |
| F 13 VH | Mk Kong Erik | | 18 | Solgt til utlandet |
| F 15 VH | Ms Fina | | 13 | Utransjert |
| F 20 VH | Ms Sovjet | | 26 | Utransjert |
| F 22 VH | Ms Gine | | 14 | Utransjert |

| Farkostens | | | Hvorfor utgått |
|------------|-------------------------|----------|---------------------------------|
| merke | art og navn | byggesår | |
| F 25 | VH Ms Edith | 08 | Utransjert |
| F 38 | VH 10/å — | 06 | Utransjert |
| F 41 | VH Ms Ruth | 28 | Utransjert |
| F 42 | VH Må Fram | 23 | Utransjert |
| F 45 | VH 8/å Mira | 06 | Utransjert |
| F 62 | VH 8/å Moff | 03 | Utransjert |
| F 64 | VH 8/å Otto | 13 | Utransjert |
| F 66 | VH Ms Liv | 28 | Forlist |
| F 79 | VH Ms Prøven | 16 | Utransjert |
| F 88 | VH 10/å Ormen hin Lange | 07 | Solgt til utlandet |
| F 94 | VH 8/å Oteren | 11 | Utransjert |
| F 97 | VH 10/å Alken | 13 | Forlist |
| F 110 | VH Ms Aslaug | 12 | Utransjert |
| F 159 | VH 8/å — | ? | Utransjert |
| F 161 | VH 8/å Svein | ? | Utransjert |
| F 163 | VH 8/å — | ? | Utransjert |
| | | | |
| T 9 | H D Kvik | 91 | Kondemnert |
| T 31 | H Mk Vågar | 91 | Utgår som merkepl. fiskefarkost |
| T 47 | H Ms Alken | 28 | Forlist |
| T 60 | H Må Per | 26 | Utransjert |
| T 63 | T Ms Viken | ? | Kondemnert |
| T 5 | AF Må Tryg | ? | Utgår som merkepl. fiskefarkost |
| T 30 | B Ms Helge | 19 | Forlist |
| T 44 | B Mk Vårglimt | 17 | Forlist |
| T 7 | BG Må Skarven | 25 | Utransjert |
| T 9 | BG Mk Bjørn | 14 | Utransjert |
| T 19 | BG Ms Alken | 08 | Ophugget |
| T 25 | BG Må Lomen | 20 | Utransjert |
| T 47 | BG Må Viking | 22 | Utransjert |
| T 16 | BK Må Trygve | 08 | Utransjert |
| T 41 | BK 8/å — | 90 | Kondemnert |
| T 50 | BK Må Travali | 19 | Utransjert |
| T 56 | BK Må Terje Viken | 16 | Forlist |
| T 68 | BK Må Berr | 14 | Utransjert |
| T 81 | BK Må Kalle | ? | Utgår som merkepl. fiskefarkost |
| T 23 | D Må Snøgg | 20 | Utgår som merkepl. fiskefarkost |
| T 10 | G Må Veiding | 19 | Utgår som merkepl. fiskefarkost |
| T 36 | G Mk Nordhavet | 15 | Forlist |
| T 3 | HG Ms Tordis | 10 | Ophugget |
| T 11 | HG Ms Dukken | ? | Ophugget |
| T 11 | HG Må Fremad | 19 | Utgår som merkepl. fiskefarkost |
| T 12 | HG Mk Bryteren | 16 | Forlist |
| T 20 | HG Ms Brødrene | 06 | Sunket |
| T 36 | HG Må Avance | 18 | Utransjert |
| T 37 | HG Må Grei | 19 | Forlist |
| T 43 | HG Må Håpet | 22 | Utransjert |
| T 29 | HS Må Stapnes | 15 | Forlist |
| T 30 | HS Ms Erna | 17 | Utransjert |
| T 67 | HS Må Engenes | 15 | Utransjert |
| T 91 | HS Må Borghild | 23 | Utransjert |

| Farkostens | | | Hvorfor utgått |
|------------|-----------------|--------------|---------------------------------|
| merke | art og navn | bygge-
år | |
| T 99 HS | Mk Henriette | ? | Utransjert |
| T 111 HS | Ms Gaseggen | 15 | Utransjert |
| T 13 I | Må Per | 21 | Kondemnert |
| T 15 I | Mk Napoleon | 04 | Forlist |
| T 25 KD | Mk Kåfjord | 20 | Brent |
| T 1 K | Ms Renø | 08 | Utgår som merkepl. fiskefarkost |
| T 38 K | Mk Havglimt | 14 | Utransjert |
| T 54 K | Må Sletten | 17 | Ophugget |
| T 56 K | Må Snar | 30 | Sunket |
| T 75 K | Ms Ulf | 31 | Forlist |
| T 79 K | Mk Bjørnefjell | 20 | Forlist |
| T 31 KF | Må Forsøk | 12 | Kondemnert |
| T 34 KF | 8/å — | 05 | Utgår som merkepl. fiskefarkost |
| T 41 KF | Må — | 15 | Utgår som merkepl. fiskefarkost |
| T 58 KF | Må Prøven | 21 | Forlist |
| T 60 KF | Må Teisten | ? | Kondemnert |
| T 3 KN | Ms Reisa | 10 | Utgår som merkepl. fiskefarkost |
| T 5 KN | Mk Dovre | 13 | Forlist |
| T 6 KN | Ms Flukt | ? | Kondemnert |
| T 9 KN | Ms Alfa | 13 | Forlist |
| T 13 KN | Må Prøven | 18 | Ophugget |
| T 31 KN | Mk Blomen Lilly | ? | Forlist |
| T 33 KN | Ms Våren | 11 | Kondemnert |
| T 35 KN | Ms Agnes | 13 | Forlist |
| T 38 KN | Må Alken | 13 | Utgår som merkepl. fiskefarkost |
| T 41 KN | 8/å — | 00 | Utransjert |
| T 42 KN | 8/å — | 18 | Ophugget |
| T 43 KN | 8/å — | 06 | Utgår som merkepl. fiskefarkost |
| T 45 KN | 8/å — | 03 | Utgår som merkepl. fiskefarkost |
| T 48 KN | Må Populær | ? | Ophugget |
| T 49 KN | Mk Eline | 23 | Ophugget |
| T 53 KN | Ms Snøgg | 21 | Utgår som merkepl. fiskefarkost |
| T 54 KN | 8/å — | 06 | Utransjert |
| T 58 KN | Må Hai | 18 | Forlist |
| T 13 LV | 10/å — | 10 | Utransjert |
| T 16 LV | Må Teddy | ? | Utgår som merkepl. fiskefarkost |
| T 19 LV | Må — | 10 | Utransjert |
| T 22 LV | Må Smågutten | 17 | Utransjert |
| T 26 LV | Ms Parat | 12 | Utransjert |
| T 33 LK | Må Prøven | 03 | Utransjert |
| T 52 LK | Må Aslaug | 27 | Havarert |
| T 90 LK | Må Norden | 23 | Utgår som merkepl. fiskefarkost |
| T 2 M | Må Mestervik | ? | Kondemnert |
| T 5 M | ?/å Flint | 16 | Forlist |
| T 10 M | Mk Phanton. | 75 | Kondemnert |
| T 27 M | Mk Set | 13 | Ophugget |
| T 36 M | Må — | 92 | Utgår som merkepl. fiskefarkost |
| T 39 M | Må Frithjof | 13 | Kondemnert |
| T 48 M | Mk Fiskefjeld | 17 | Forlist |
| T 52 M | Mk Lillegutt | 28 | Brent |
| T 54 M | Mk Balder | 22 | Ophugget |
| T 10 N | Mk Drøn | 11 | Kondemnert |
| T 11 N | Ms Signe | 11 | Utransjert |
| T 12 N | 8/å — | 01 | Utgår som merkepl. fiskefarkost |

| Farkostens | | | Hvorfor utgått |
|------------|---------------|--------------|---------------------------------|
| merke | art og navn | bygge-
år | |
| T 23 N | Må Finn | 30 | Brent |
| T 24 N | Ms Sletvold | 10 | Utgår som merkepl. fiskefarkost |
| T 30 N | Mk Drønn | 30 | Utgår som merkepl. fiskefarkost |
| T 36 SL | Må Henry | 10 | Kondemnert |
| T 4 ST | Ms Kobbe | 19 | Kondemnert |
| T 6 ST | Må — | 08 | Kondemnert |
| T 25 ST | Ms Bergliot | 00 | Kondemnert |
| T 28 ST | Må Vågahallen | 16 | Kondemnert |
| T 60 ST | Ms Brødrene | 30 | Kondemnert |
| T 2 SK | Må Skille | ? | Ophugget |
| T 16 SK | Ms Jenny | 13 | Utransjert |
| T 19 SK | Mk Trygve | 13 | Utgår som merkepl. fiskefarkost |
| T 20 SK | Må Fram | 18 | Utgår som merkepl. fiskefarkost |
| T 11 S | Ms Uløy | 30 | Brent |
| T 16 S | Ms Stokkenes | 13 | Ophugget |
| T 32 S | Ms Cariola | 87 | Forlist |
| T 36 S | Må Viga | 17 | Utgår som merkepl. fiskefarkost |
| T 40 S | Ms Fisken | 11 | Ophugget |
| T 77 S | Ms Kåktinn | 21 | Forlist |
| T 86 S | Ms Luna | 13 | Forlist |
| T 89 S | Ms Rappen | 26 | Forlist |
| T 94 S | Mk Skarpen | 28 | Kondemnert |
| T 1 SD | Må Krilen | 16 | Kondemnert |
| T 9 SF | Mj Marie I | 82 | Ophugget |
| T 1 SA | Mk Heim | 18 | Utransjert |
| T 6 SA | Mk Hvalen | 10 | Utgår som merkepl. fiskefarkost |
| T 37 SA | Ms Iris | 12 | Ophugget |
| T 46 SA | Ms Frei | 28 | Ophugget |
| T 6 TK | Ms Svanen | 09 | Forlist |
| T 27 TK | Må Olaf | 10 | Ophugget |
| T 34 TK | 8/å Lydia | 00 | Utgår som merkepl. fiskefarkost |
| T 41 TK | Ms Signal | 05 | Utransjert |
| T 45 TK | Må Roald | 20 | Utransjert |
| T 52 TK | Må Fiks | 22 | Utgår som merkepl. fiskefarkost |
| T 34 TN | Ms Adal | 26 | Utgår som merkepl. fiskefarkost |
| T 49 TD | Ms Brødrene | 06 | Kondemnert |
| T 62 TD | Ms Erling | ? | Utgår som merkepl. fiskefarkost |
| T 63 TD | Må Teisten | 14 | Havarert |
| T 77 TD | Må Ivan | 23 | Utransjert |
| T 80 TD | Mk Doggeren | 05 | Forlist |
| T 86 TD | Må Bror | 31 | Utransjert |
| T 87 TD | 8/å — | 03 | Forlist |
| T 91 TD | D Aksla | 18 | Forlist |
| T 138 TD | Må Vigo | 23 | Utransjert |
| T 141 TD | Mk Leif | 17 | Brent |
| T 142 TD | Ms Fiskeren | 05 | Kondemnert |
| T 149 TD | Mk Start | 14 | Utgår som merkepl. fiskefarkost |
| T 149 TD | Ms Esther | 13 | Sunket |
| T 151 TD | Ms Liljen | 13 | Kondemnert |
| T 167 TD | Ms Teisten | 19 | Utransjert |
| T 193 TD | Må Tott | 20 | Utransjert |
| T 2 TS | Må Spurven | 17 | Kondemnert |
| T 21 TS | Ms Elgen | 10 | Utgår som merkepl. fiskefarkost |
| T 38 TS | Ms Flukt | 28 | Kondemnert |

| Farkostens | | | bygge-
år | Hvorfor utgått |
|------------|----------------|--|--------------|---------------------------------|
| merke | art og navn | | | |
| T 40 TS | Ms Nordlyn | | 23 | Kondemnert |
| T 65 TS | Må Nill | | 27 | Forlist |
| N 1 N | Ms Thore Hjort | | 15 | Utgår som merkepl. fiskefarkost |
| N 2 N | I Freya | | 55 | Forlist |
| N 4 N | Ms Nordpol | | 17 | Utgår som merkepl. fiskefarkost |
| N 6 N | Må Stabil | | ? | Kondemnert |
| N 8 N | Må Helan | | 32 | Forlist |
| N 14 S | Msk Molla | | 14 | Utgår som merkepl. fiskefarkost |
| N 22 S | D Hølla | | 76 | Kondemnert |
| N 28 S | Ms Proven | | 10 | Utransjert |
| N 37 S | Må Mars | | 31 | Utgår som merkepl. fiskefarkost |
| N 43 S | Ms Klaus | | 18 | Kondemnert |
| N 9 AH | Må Nor | | 13 | Kondemnert |
| N 33 AH | Ms Esther | | 05 | Kondemnert |
| N 54 AH | Mk Rap | | 16 | Kondemnert |
| N 1 A | Ms Røyken | | 14 | Utgår som merkepl. fiskefarkost |
| N 31 A | Ms Marie | | 13 | Forlist |
| N 36 A | Ms Augnis | | 17 | Ophugget |
| N 50 A | Ms Sjøfuglen | | 10 | Utgår som merkepl. fiskefarkost |
| N 51 A | Ms Nor | | ? | Kondemnert |
| N 76 A | Ms Dan | | 18 | Ophugget |
| N 85 A | 10/å Proven | | 29 | Utgår som merkepl. fiskefarkost |
| N 10 AN | Ms Fram | | 12 | Ophugget |
| N 17 AN | Mk Sterling | | 25 | Utgår som merkepl. fiskefarkost |
| N 24 AN | Må — | | 24 | Forlist |
| N 47 AN | Ms Seilo | | 09 | Forlist |
| N 58 AN | Ms Harda | | 27 | Utgår som merkepl. fiskefarkost |
| N 1 BL | Mk Urd | | 16 | Utgår som merkepl. fiskefarkost |
| N 11 BL | Ms Ran | | 16 | Utgår som merkepl. fiskefarkost |
| N 21 BL | Ms Hildring | | 19 | Ophugget |
| N 33 BL | Ms Fremtid | | 10 | Utransjert |
| N 37 BL | Mk Håp | | 14 | Utgår som merkepl. fiskefarkost |
| N 43 BL | Ms Proven | | 31 | Forlist |
| N 44 BL | Må Fram | | 05 | Utransjert |
| N 51 BL | Må Sleip | | 28 | Utgår som merkepl. fiskefarkost |
| N 16 BJ | Må Sælen | | 32 | Utransjert |
| N 23 BJ | Må Snøgg | | 13 | Kondemnert |
| N 29 BJ | Må Delfin | | 14 | Kondemnert |
| N 40 BJ | Ms Levahn | | 11 | Ophugget |
| N 43 BJ | Må Svolder | | 14 | Ophugget |
| N 102 BN | Må Tor | | 16 | Ophugget |
| N 108 BN | Må Proven | | 28 | Forlist |
| N 120 BN | Må Bølgen | | 10 | Kondemnert |
| N 121 BN | Må Thor | | 31 | Utgår som merkepl. fiskefarkost |
| N 11 BE | 10/å Herodes | | 08 | Utransjert |
| N 18 BE | Ms Streif | | 16 | Utransjert |
| N 32 BE | Må Brødrene | | 16 | Utransjert |
| N 41 BE | Må Rap | | 13 | Utransjert |
| N 44 BE | Må Forsøket | | 18 | Utransjert |
| N 87 BE | Må Leif | | 08 | Forlist |

| Farkostens | | | bygge-
år | Hvorfor utgått |
|------------|-------------|--------------|--------------|----------------------------------|
| merke | art og navn | | | |
| N 96 | BE | Må — | ? | Utransjert |
| N 107 | BE | Må Sjøliv | 19 | Utransjert |
| N 121 | BE | Må Brødrene | 16 | Utransjert |
| N 131 | BE | Må Lykken | 18 | Utgår som merkepl. fiskefarkost |
| N 142 | BE | Ms Sjøfuglen | 17 | Utransjert |
| N 33 | BR | Ms Barry | ? | Ophugget |
| N 49 | BR | Må Aksel | 20 | Kondemnert |
| N 44 | BS | M Noravind | 16 | Utransjert |
| N 47 | BS | Ms Freidig | 17 | Utransjert |
| N 50 | BS | Må Trygg | 23 | Utransjert |
| N 61 | BS | 8/å — | 12 | Utransjert |
| N 72 | BS | 8/å — | 03 | Utransjert |
| N 137 | BS | Må Kvik | 14 | Utransjert. |
| N 2 | BØ | Ms Emma | 98 | Utgår som merkepl. fiskefarkost |
| N 15 | BØ | Ms Resnæs | 15 | Utgår som merkepl. fiskefarkost |
| N 60 | BØ | Må Viking | 25 | Utgår som merkepl. fiskefarkost |
| N 74 | BØ | Ms Fram | 10 | Forlist |
| N 80 | BØ | 8/å — | 00 | Utransjert |
| N 113 | BØ | Må Enigheten | 22 | Utgår som merkepl. fiskefarkost |
| N 151 | BØ | Ms Bølgen | 20 | Utransjert |
| N 176 | BØ | Mk Haldis | 14 | Utgår som merkepl. fiskefarkost |
| N 104 | D | 8/å — | 13 | Utransjert |
| N 7 | DS | 8/å — | 24 | Ophugget |
| N 51 | DS | 10/å — | ? | Ophugget |
| N 86 | DS | Mj Alma | 94 | Forlist |
| N 9 | F | Må Løperen | 13 | Forlist |
| N 12 | F | 10/å — | 20 | Utgår som merkepl. fiskefarkost |
| N 32 | F | Må Kvik | 14 | Kondemnert |
| N 35 | F | Må Greien | 19 | Kondemnert |
| N 60 | F | 8/å — | 04 | Utgår som merkepl. fiskefarkost |
| N 76 | F | 8/å — | 15 | Kondemnert |
| N 79 | F | Må Måken | 27 | Knust |
| N 80 | F | Må Trygg | 22 | Utgår som merkepl. fiskefarkost |
| N 87 | F | 8/å Haldis | 00 | Ophugget |
| N 91 | F | 8/å Hurtig | 06 | Kondemnert |
| N 93 | F | 8/å — | 00 | Utgår som merkepl. fiskefarkost |
| N 96 | F | Må Populær | 15 | Forlist |
| N 102 | F | Ms Brødrene | 22 | Utgår som merkepl. fiskefarkost |
| N 106 | F | Må Glunten | 10 | Kondemnert |
| N 107 | F | 10/å Jarle | 13 | Utgår som merkepl. fiskefarkost. |
| N 113 | F | Ms Enigheten | 11 | Kondemnert |
| N 120 | F | 8/å Forsøket | 20 | Kondemnert |
| N 49 | G | Må Rap | 24 | Kondemnert |
| N 57 | G | Mk Alpha | 09 | Kondemnert |
| N 68 | G | 8/å Oregon | 12 | Kondemnert |
| N 89 | G | Må Alf | 19 | Kondemnert |
| N 95 | G | Ms Marie | 12 | Forlist |
| N 151 | G | Må Prøven | 12 | Utransjert |
| N 167 | G | Må Vikmann | 12 | Kondemnert |
| N 174 | G | Må Hering | 29 | Forlist |
| N 178 | G | Ms Måken | 29 | Forlist |
| N 202 | G | Mk Helmer | 16 | Ophugget |
| N 211 | G | Må Froydis | 18 | Forlist |
| N 3 | GM | Ms Kåre | 23 | Utransjert |

| Farkostens | | | Hvorfor utgått |
|------------|-----------------|--------------|----------------------------------|
| merke | art og navn | bygge-
år | |
| N 11 GM | Ms Teisten | 17 | Utransjert |
| N 35 GM | Ms P'arten | 24 | Forlist |
| N 36 GM | Mk Sjøgutten | 06 | Forlist |
| N 41 GM | Ms Skåren | 26 | Forlist |
| N 43 GM | Må Røveren | 18 | Utransjert |
| N 55 GM | Ms Astrid | 14 | Forlist |
| N 59 GM | Ms Olav 3 | 24 | Utransjert |
| N 64 GM | Ms Stormvind | 29 | Forlist |
| N 67 GM | Ms Heimdal | 30 | Forlist |
| N 48 H | Må Brodt | 14 | Utransjert |
| N 56 H | Ms Solveig | 20 | Utgår som merkepl. fiskefarkost- |
| N 79 H | Må Møringen | 16 | Forlist |
| N 83 H | Ms Lerken | 27 | Forlist |
| N 112 H | 8/å — | 00 | Utransjert |
| N 138 H | 8/å — | 16 | Utransjert |
| N 143 H | 8/å — | 92 | Utransjert |
| N 150 H | 8/å — | ? | Ophugget |
| N 158 H | Må Rapmotoren | 21 | Utransjert |
| N 165 H | Må Lovise | 21 | Forlist |
| N 175 H | Ms Forsøk | 22 | Forlist |
| N 191 H | Må Fram | 22 | Utransjert |
| N 202 H | Ms Nesodden | 22 | Forlist |
| N 244 H | Må Snøgg | 23 | Utransjert |
| N 258 H | Ms Dunken | ? | Utransjert |
| N 263 H | Må Per | 20 | Kondemnert |
| N 264 H | Må Prøven | 13 | Utransjert |
| N 273 H | Ms Liv | 00 | Utransjert |
| N 8 HM | Ms Tordenskjold | 13 | Forlist |
| N 19 HM | 10/å — | 95 | Kondemnert |
| N 22 HM | Ms Kvik | 24 | Kondemnert |
| N 24 HM | Ms Anna | 26 | Kondemnert |
| N 33 HM | Ms Flodulf | 98 | Kondemnert |
| N 51 HM | Ms Dorthea | 23 | Forlist |
| N 67 HM | Må Pil | 28 | Forlist |
| N 20 HS | Må Dikk | 31 | Utgår som merkepl. fiskefarkost- |
| N 31 HS | Ms Forsøk | 20 | Utgår som merkepl. fiskefarkost- |
| N 12 HR | Må Skreien | 15 | Kondemnert |
| N 15 HR | Må Fisken | 14 | Forlist |
| N 25 HR | Må Gerd | 17 | Kondemnert |
| N 30 HR | Ms Petra | 15 | Kondemnert |
| N 50 HR | Ms Lyn | 06 | Forlist |
| N 61 HR | Ms Nelly | 10 | Ophugget |
| N 78 HR | Må Ole | 16 | Forlist |
| N 79 HR | Ms Forsøg | 12 | Kondemnert |
| N 81 HR | Må Breifot | 15 | Kondemnert |
| N 103 HR | Må Håbet | 14 | Kondemnert |
| N 104 HR | Ms Arna | 00 | Kondemnert |
| N 133 HR | Må Leif | 15 | Kondemnert |
| N 137 HR | Må Skreien | 15 | Kondemnert |
| N 143 HR | Må Trygg | 24 | Kondemnert |
| N 168 HR | Ms Sabben | 29 | Utgår som merkepl. fiskefarkost- |
| N 8 HL | Må Brødrene | ? | Utransjert |
| N 9 HL | Må Skreien | 15 | Kondemnert |
| N 14 HL | Ms Sjøfuglen | 19 | Kondemnert |

| Farkostens | | | bygge-
år | Hvorfor utgått |
|------------|------------------|--|--------------|---------------------------------|
| merke | art og navn | | | |
| N 28 HL | Må Torsken | | 13 | Kondemnert |
| N 34 HL | Ms Liv | | 14 | Kondemnert |
| N 36 HL | Ms Sverre | | 01 | Kondemnert |
| N 47 HL | Må Sjøfuglen | | 20 | Kondemnert |
| N 18 LS | Må Gunnar | | 31 | Kondemnert |
| N 20 LS | Ms Brødrene | | 14 | Kondemnert |
| N 39 LS | Mk Fram | | 14 | Forlist |
| N 16 LR | 10/å — | | 12 | Utgår som merkepl. fiskefarkost |
| N 59 LF | Må Mor | | ? | Utgår som merkepl. fiskefarkost |
| N 62 LF | Må Kansler | | 26 | Forlist |
| N 16 L | Ms Ashild | | 16 | Kondemnert |
| N 22 L | Må Stabil | | 20 | Kondemnert |
| N 110 L | Må Leif | | 14 | Kondemnert |
| N 154 L | Må Skarven | | 29 | Kondemnert |
| N 192 L | Må Linken | | 27 | Kondemnert |
| N 9 LN | Må — | | 16 | Utgår som merkepl. fiskefarkost |
| N 16 LN | Må Rap | | 12 | Forlist |
| N 22 LN | Ms Saga | | 08 | Utgår som merkepl. fiskefarkost |
| N 24 LN | Må Skarven | | 23 | Utgår som merkepl. fiskefarkost |
| N 35 LN | Ms Erlen | | 08 | Kondemnert |
| N 57 LN | Må Fart | | 17 | Kondemnert |
| N 63 LN | Ms Hanna | | 96 | Utgår som merkepl. fiskefarkost |
| N 75 LN | Må Snorre | | 26 | Utgår som merkepl. fiskefarkost |
| N 95 LN | Ms Havdis | | 15 | Forlist |
| N 98 LN | Ms Lux | | 24 | Utgår som merkepl. fiskefarkost |
| N 110 LN | Må — | | 17 | Utgår som merkepl. fiskefarkost |
| N 113 LN | Mk Ocean | | 20 | Utgår som merkepl. fiskefarkost |
| N 116 LN | Må Marry | | 23 | Forlist |
| N 129 LN | Ms Merkantil | | 22 | Utgår som merkepl. fiskefarkost |
| N 151 LN | Må Håpet | | 19 | Utgår som merkepl. fiskefarkost |
| N 1 ME | 8/å — | | 10 | Utgår som merkepl. fiskefarkost |
| N 29 ME | Må Havhesten | | 24 | Kondemnert |
| N 72 ME | Må — | | 18 | Kondemnert |
| N 101 ME | Må Rap | | 10 | Kondemnert |
| N 6 MS | Må Vesle-Per | | 25 | Kondemnert |
| N 23 MS | Ms Hinden | | 15 | Kondemnert |
| N 40 MS | Mk Havskåren | | 16 | Forlist |
| N 47 MS | Ms Hein | | 04 | Utgår som merkepl. fiskefarkost |
| N 48 MS | 10/å — | | 10 | Kondemnert |
| N 61 MS | Må Forsøk | | 12 | Kondemnert |
| N 63 MS | Ms Svanen | | 16 | Sunket |
| N 80 MS | Mk Skarven | | 15 | Utransjert |
| N 96 MS | Må Favorit | | 14 | Kondemnert |
| N 99 MS | Må — | | 15 | Utgår som merkepl. fiskefarkost |
| N 106 MS | Må Fix | | 25 | Kondemnert |
| N 107 MS | 8/å — | | 08 | Forlist |
| N 116 MS | 8/å Dagny | | 10 | Kondemnert |
| N 117 MS | 8/å Karl | | 12 | Kondemnert |
| N 118 MS | 8/å Spilbak | | 15 | Kondemnert |
| N 119 MS | ?/å Springereren | | 16 | Kondemnert |
| N 120 MS | ?/å Letmatros | | 17 | Kondemnert |
| N 136 MS | Må Skarven | | 23 | Kondemnert |
| N 141 MS | Ms Proven | | 19 | Kondemnert |
| N 151 MS | Ms Gudrun | | 19 | Ophugget |

| Farkostens | | | bygge-
år | Hvorfor utgått |
|------------|-------------|-----------------|--------------|---------------------------------|
| merke | art og navn | | | |
| N 165 | MS | S/å — | 15 | Ophugget |
| N 168 | MS | S/å — | ? | Ophugget |
| N 34 | NA | Må Sport | 29 | Utransjert |
| N 42 | NA | Ms Ragnar | 10 | Utransjert |
| N 7 | NF | Ms Stavnes | 12 | Ophugget |
| N 39 | NF | Må Bismark | 17 | Ophugget |
| N 53 | NF | Må Alken | 25 | Ophugget |
| N 52 | NV | Ms Helga | 12 | Ophugget |
| N 58 | NV | S/å — | 12 | Forlist |
| N 67 | NV | Må Prøven | 27 | Ophugget |
| N 72 | NV | Må Havleik | 28 | Utgår som merkepl. fiskefarkost |
| N 75 | NV | Må Seien | 20 | Ophugget |
| N 6 | R | Må Måsen | 22 | Utransjert |
| N 9 | R | Ms Bergliot | 07 | Utgår som merkepl. fiskefarkost |
| N 14 | R | Må Granum | 09 | Kondemnert |
| N 24 | R | Må Blink | 20 | Utgår som merkepl. fiskefarkost |
| N 37 | R | Mk Olav | 10 | Havarert |
| N 41 | R | Må Grisen | ? | Kondemnert |
| N 42 | R | Må Rap | 20 | Utransjert |
| N 47 | R | Ss Helga | 09 | Utgår som merkepl. fiskefarkost |
| N 49 | R | Må Snøgg | 20 | Kondemnert |
| N 59 | R | Må Ebba | 15 | Kondemnert |
| N 78 | R | Ms Forsøg | 13 | Utgår som merkepl. fiskefarkost |
| N 88 | R | Må Storebror | 28 | Utgår som merkepl. fiskefarkost |
| N 101 | R | Ms Roal | 25 | Forlist |
| N 109 | R | Må Silden | ? | Kondemnert |
| N 120 | R | Må Lykken | 18 | Utgår som merkepl. fiskefarkost |
| N 132 | R | Må Plytop | 27 | Utgår som merkepl. fiskefarkost |
| N 135 | R | Må Leda | 31 | Utgår som merkepl. fiskefarkost |
| N 138 | R | Må Snarp-Jo | 16 | Kondemnert |
| N 3 | RT | Ms India | 09 | Ophugget |
| N 5 | RT | Må Brødrene | ? | Ophugget |
| N 31 | RT | Ms Kobbén | 23 | Ophugget |
| N 48 | RT | Må Lars | 26 | Utransjert |
| N 53 | RT | Ms Havboen | 13 | Ophugget |
| N 4 | SL | Mk Perseverance | 66 | Forlist |
| N 10 | SO | Ms Laksen | 05 | Kondemnert |
| N 33 | SO | Må Kometen | 16 | Kondemnert |
| N 41 | SO | Må Dagny | 18 | Kondemnert |
| N 46 | SO | Må Stamnes | 12 | Kondemnert |
| N 69 | SO | S/å — | ? | Kondemnert |
| N 78 | SO | S/å — | 97 | Kondemnert |
| N 80 | SO | Må Storegut | 17 | Kondemnert |
| N 94 | SO | Må Roald | 24 | Kondemnert |
| N 98 | SO | Må Fiff | 25 | Kondemnert |
| N 1 | SS | Må Etel | 16 | Kondemnert |
| N 14 | SS | S/å — | 99 | Forlist |
| N 17 | SS | Må Snøgg | 30 | Utgår som merkepl. fiskefarkost |
| N 3 | SG | Må Putt | 29 | Utgår som merkepl. fiskefarkost |
| N 10 | SG | Må Joen | 25 | Kondemnert |
| N 19 | SG | Må Silden | 19 | Kondemnert |
| N 23 | SG | 10/å — | 11 | Kondemnert |
| N 52 | SG | Må Konkurent | 24 | Kondemnert |
| N 89 | SG | Må Sleipner | ? | Forlist |

| Farkostens | | | bygge-
år | Hvorfor utgått |
|------------|--------------------|--|--------------|---------------------------------|
| merke | art og navn | | | |
| N 26 | SF Ms Jægeren | | ? | Ophugget |
| N 33 | SF 8/å — | | 09 | Ophugget |
| N 39 | SF Må Trygg | | 13 | Ophugget |
| N 50 | SF Må Enigheten | | 23 | Kondemnert |
| N 66 | SF Ms Sjøgutten | | 29 | Kondemnert |
| N 34 | SR Må Perfect | | 20 | Utransjert |
| N 8 | TS Ms Marna | | 26 | Utransjert |
| N 4 | T Mk Reidar | | 20 | Utgår som merkepl. fiskefarkost |
| N 43 | T Ms Grei | | 16 | Ophugget |
| N 61 | T Må Smart | | 20 | Ophugget |
| N 71 | T Må Høken | | 30 | Forlist |
| N 79 | T Må Terje | | 20 | Utgår som merkepl. fiskefarkost |
| N 82 | T Må Sommerdag | | 28 | Utgår som merkepl. fiskefarkost |
| N 106 | T Må Plug | | 15 | Utransjert |
| N 108 | T Ms Berliot | | 24 | Ophugget |
| N 120 | T 10/å — | | 07 | Ophugget |
| N 122 | T 8/å — | | 08 | Forlist |
| N 153 | T 8/å Mågen | | 12 | Ophugget |
| N 165 | T Må Knuppen | | 15 | Utgår som merkepl. fiskefarkost |
| N 28 | TN Må Fredrik | | 12 | Kondemnert |
| N 33 | TN Må Peer | | 10 | Kondemnert |
| N 42 | TN Må Trip | | 07 | Kondemnert |
| N 3 | TF 10/å — | | 10 | Utransjert |
| N 10 | TF Må Spurven | | 20 | Utransjert |
| N 16 | TF Ms Hankøyholmen | | 13 | Utransjert |
| N 31 | TF Må Musken | | 25 | Utransjert |
| N 46 | TF 8/å — | | 10 | Forlist |
| N 48 | TF Må Havblikken | | 03 | Utransjert |
| N 61 | TF 10/å — | | 14 | Ophugget |
| N 62 | TF 8/å — | | 04 | Utransjert |
| N 65 | TF 8/å Wiking | | 01 | Utransjert |
| N 67 | TF 8/å Lapen | | 17 | Kondemnert |
| N 88 | TF 8/å — | | ? | Ophugget |
| N 91 | TF 10/å Duen | | 15 | Utransjert |
| N 94 | TF 10/å Skreien | | 10 | Utransjert |
| N 114 | TF Må Liv | | 24 | Utransjert |
| N 118 | TF Må Laxen | | 16 | Utransjert |
| N 25 | V Må Kvik | | 19 | Utgår som merkepl. fiskefarkost |
| N 27 | V Må Lykken | | 12 | Kondemnert |
| N 29 | V 8/å — | | 12 | Solgt til utlandet |
| N 49 | V Ms Havsulen | | 16 | Utransjert |
| N 51 | V Må Snogg | | ? | Utransjert |
| N 62 | V 10/å — | | 10 | Kondemnert |
| N 65 | V Må Grei | | 18 | Kondemnert |
| N 65 | V Ms Gudrun | | 09 | Forlist |
| N 67 | V 8/å Synpilen | | 06 | Utgår som merkepl. fiskefarkost |
| N 94 | V Må Hein | | 15 | Utransjert |
| N 104 | V Må Tor | | 16 | Kondemnert |
| N 105 | V Ms Nyttig | | 23 | Forlist |
| N 111 | V Ms Proven | | 16 | Utransjert |
| N 112 | V 10/å Løperen | | 05 | Utgår som merkepl. fiskefarkost |
| N 114 | V Må Liv | | 18 | Kondemnert |
| N 116 | V 10/å Lyn | | 15 | Utransjert |
| N 125 | V Må Aiken | | 16 | Kondemnert |

| Farkostens | | | bygge-
år | Hvorfor utgått |
|------------|-------------------|----|---------------------------------|----------------|
| merke | art og navn | | | |
| N 134 V | Må Alpha | 29 | Solgt til utlandet | |
| N 141 V | Må Rap | 16 | Utransjert | |
| N 148 V | 8/å — | 16 | Utransjert | |
| N 176 V | Må Bølgen I | 13 | Utransjert | |
| N 187 V | 8/å — | 19 | Kondemnert | |
| N 189 V | 8/å — | 10 | Kondemnert | |
| N 191 V | Må Viking | 18 | Kondemnert | |
| N 203 V | Ms Ørsvåg | 06 | Utransjert | |
| N 204 V | Må — | 23 | Forlist | |
| N 215 V | Ms Strompegutten | 19 | Utransjert | |
| N 227 V | Så — | 22 | Kondemnert | |
| N 231 V | Må Snøgg | 17 | Kondemnert | |
| N 274 V | Må Star | 29 | Kondemnert | |
| N 291 V | Så Olav | 15 | Kondemnert | |
| N 5 VB | 8/å — | 14 | Utransjert | |
| N 5 VA | Ms Trygg | 15 | Ophugget | |
| N 12 VA | 8/å — | 12 | Utgår som merkepl. fiskefarkost | |
| N 16 VA | Må Togo | 13 | Ophugget | |
| N 17 VA | Må Edel | 20 | Ophugget | |
| N 18 VA | Ms Skjoldmø | 15 | Utransjert | |
| N 20 VA | Må Spisstevningen | 16 | Utransjert | |
| N 32 VA | 8/å — | 05 | Utgår som merkepl. fiskefarkost | |
| N 33 VA | Så Friman | 17 | Utransjert | |
| N 38 VA | 8/å — | 94 | Utransjert | |
| N 39 VA | Ms Valkyrien | 12 | Utransjert | |
| N 45 VA | Ms Harald | 13 | Ophugget | |
| N 53 VA | Ms Borghild | 15 | Ophugget | |
| N 60 VA | 10/å — | 12 | Utransjert | |
| N 61 VA | Ms Håkon | 05 | Ophugget | |
| N 63 VA | Må Ester | 15 | Utgår som merkepl. fiskefarkost | |
| N 66 VA | Ms Håpet | 16 | Ophugget | |
| N 81 VA | 8/å — | 05 | Utransjert | |
| N 87 VA | 8/å — | 08 | Ophugget | |
| N 89 VA | 8/å — | 11 | Utransjert | |
| N 99 VA | 8/å — | 14 | Utgår som merkepl. fiskefarkost | |
| N 113 VA | Må Wichmann | 23 | Ophugget | |
| N 121 VA | 8/å — | 10 | Utransjert | |
| N 123 VA | 8/å — | ? | Brent | |
| N 131 VA | 8/å — | 20 | Utransjert | |
| N 160 VA | Må Teisten | 26 | Utransjert | |
| N 164 VA | Må Pilen | ? | Utransjert | |
| N 25 VF | Må Sjøgutten | ? | Forlist | |
| N 6 VS | Ms Samhold | 10 | Kondemnert | |
| N 19 VS | 10/å Skallagrim | 11 | Kondemnert | |
| N 26 VS | 10/å — | 10 | Kondemnert | |
| N 28 VS | 10/å — | 12 | Kondemnert | |
| N 30 VS | 10/å — | 13 | Utgår som merkepl. fiskefarkost | |
| N 48 VS | 8/å — | 04 | Utgår som merkepl. fiskefarkost | |
| N 49 VS | 8/å — | 10 | Utgår som merkepl. fiskefarkost | |
| N 51 VS | Ms Rap | 24 | Kondemnert | |
| N 63 VS | Må Barden | 22 | Kondemnert | |
| N 67 VS | Må Ulrik | 10 | Kondemnert | |
| N 73 VS | 10/å — | 09 | Kondemnert | |
| N 12 VK | Ms Helten | 12 | Utransjert | |

| Farkostens | | | bygge-
år | Hvorfor utgått |
|------------|-------------|------------------|--------------|---------------------------------|
| merke | art og navn | | | |
| N 35 | VK | Ms Per | ? | Utgår som merkepl. fiskefarkost |
| N 42 | VK | Ms Liv | 20 | Utransjert |
| N 32 | VR | Må Tryg | 20 | Kondemnert |
| N 48 | VR | Ms Brilliant | 15 | Ophugget |
| N 73 | VR | Ms Svanen | ? | Forlist |
| N 94 | VR | 8/a — | 08 | Ophugget |
| N 17 | Ø | Mk Gunlaug | 17 | Kondemnert |
| N 25 | Ø | Ms Signy | 11 | Forlist |
| N 38 | Ø | Mk Britania | 17 | Utransjert |
| N 65 | Ø | Må Sjøulken | 32 | Utransjert |
| NT 8 | N | Må Lykkens Prøve | 24 | Utgår |
| NT 1 | S | Mk Trana | 21 | Utgår |
| NT 4 | F | Ms Frithjof | 12 | Kondemnert |
| NT 12 | F | Må Fram | 08 | Kondemnert |
| NT 29 | F | Må Nor | 14 | Kondemnert |
| NT 36 | F | Må Fram | ? | Kondemnert |
| NT 7 | FA | Må Forsøket | 10 | Utransjert |
| NT 9 | FA | Må Teddy | 19 | Utransjert |
| NT 17 | FA | Må Lyster | 12 | Ophugget |
| NT 31 | FA | Ms Lien | 20 | Ophugget |
| NT 29 | K | 6/a — | 14 | Kondemnert |
| NT 76 | K | 6/a — | 16 | Kondemnert |
| NT 1 | LA | Må Glimt | 25 | Forlist |
| NT 17 | LA | Ms Lekafjord | 05 | Ophugget |
| NT 33 | LA | 6/a — | 00 | Utransjert |
| NT 42 | LA | Må Måken | 20 | Forlist |
| NT 7 | NR | Ms Elida | 09 | Ophugget |
| NT 11 | NR | Mk Robert | 25 | Kondemnert |
| NT 1 | VL | Mk Fremskridt | ? | Havarert |
| NT 3 | VL | Må Trygg | 17 | Utransjert |
| NT 5 | VL | 6/a — | 10 | Havarert |
| NT 7 | VL | Ss Sikker | 07 | Utransjert |
| NT 9 | VL | Må Tor | 32 | Havarert |
| NT 7 | V | Mk Bølgen | 10 | Forlist |
| NT 11 | V | Må Fram | ? | Utgår som merkepl. fiskefarkost |
| NT 46 | V | Ms Heia | 09 | Utransjert |
| NT 56 | V | Ms Trump | 17 | Utransjert |
| NT 59 | V | Mk Marie | 16 | Utransjert |
| NT 104 | V | Ms Pilen | 04 | Utransjert |
| NT 127 | V | Ms Laksen | 10 | Utransjert |
| NT 138 | V | Må Rappen | 00 | Utransjert |
| NT 152 | V | 6/a — | 13 | Utransjert |
| NT 160 | V | Må Møringen | 97 | Utransjert |
| NT 184 | V | Ms — | 12 | Utransjert |
| NT 220 | V | Må Måken | ? | Utransjert |

| Farkostens | | | Hvorfor utgått |
|------------|---------------------|--------------|---------------------------------|
| merke | art og navn | bygge-
år | |
| ST 8 T | D Falken | 95 | Utgår som merkepl. fiskefarkost |
| ST 11 T | Mk Alf | 10 | Utgår som merkepl. fiskefarkost |
| ST 12 T | D Arthur | 88 | Utgår som merkepl. fiskefarkost |
| ST 14 T | Mk Odin | 11 | Utgår som merkepl. fiskefarkost |
| ST 16 T | Ms Motor | 98 | Forlist |
| ST 20 T | Mk Lamo | 16 | Utgår som merkepl. fiskefarkost |
| ST 26 T | D Thor Magnus | 80 | Forlist |
| ST 27 T | D Kåre | 11 | Utgår som merkepl. fiskefarkost |
| ST 32 T | Mk Rex I | 90 | Forlist |
| ST 33 T | Mk Krystal | 03 | Solgt til utlandet |
| ST 39 T | D Trafik 6 | 70 | Utgår som merkepl. fiskefarkost |
| ST 40 T | Mk Trafik | 10 | Forlist |
| ST 44 T | D Konsero I | 00 | Utgår som merkepl. fiskefarkost |
| ST 47 T | 8/å — | ? | Utgår som merkepl. fiskefarkost |
| ST 48 T | 8/å — | ? | Utgår som merkepl. fiskefarkost |
| ST 49 T | Må Trondhjemsgutten | ? | Utgår som merkepl. fiskefarkost |
| ST 50 T | Ms Fuglen | 08 | Forlist |
| ST 54 T | Mk Nordstjerna | 15 | Utgår som merkepl. fiskefarkost |
| ST 55 T | D Elling | 00 | Utgår som merkepl. fiskefarkost |
| ST 21 A | Ms Kvik | 31 | Utgår som merkepl. fiskefarkost |
| ST 25 A | Mk Norden | 15 | Utgår som merkepl. fiskefarkost |
| ST 29 A | Må Prøven | 25 | Ophugget |
| ST 9 B | Ms Rap | 19 | Utgår som merkepl. fiskefarkost |
| ST 2 BU | Må Grei | 33 | Utgår som merkepl. fiskefarkost |
| ST 1 F | Mk Reis | 00 | Ophugget |
| ST 1 G | Må Streif | 22 | Forlist |
| ST 46 HM | Må Fisk | 15 | Utransjert |
| ST 27 H | Må Harald | ? | Kondemnert |
| ST 28 H | Ms Hemnes | 05 | Forlist |
| ST 33 H | Mk Spretten | 13 | Forlist |
| ST 74 H | Ms Fonna | 13 | Utgår som merkepl. fiskefarkost |
| ST 13 J | Så Trygve | 06 | Kondemnert |
| ST 45 J | Må Kråka | 17 | Kondemnert |
| ST 4 K | Må Prøven | ? | Utgår som merkepl. fiskefarkost |
| ST 58 K | Må Wågar | 15 | Utransjert |
| ST 69 K | Ms Taso | 00 | Ophugget |
| ST 20 NF | Må Letvindt | 14 | Utransjert |
| ST 43 NF | Ms Fram | 08 | Utransjert |
| ST 54 NF | Ss Brødrene | 00 | Utransjert |
| ST 91 NF | Mk Snorre | 10 | Utgår som merkepl. fiskefarkost |
| ST 103 NF | Ms Nordpol | 87 | Utransjert |
| ST 147 NF | Ms Brødrene | 10 | Utransjert |
| ST 206 NF | Sk Mofat | 00 | Ophugget |
| ST 212 NF | Må Rap | ? | Utransjert |
| ST 254 NF | Mk Sverre | ? | Utransjert |
| ST 288 NF | Må Nancy | 23 | Forlist |
| ST 336 NF | Må Skarv | 17 | Forlist |
| ST 3 OR | Ms — | 17 | Utransjert |
| ST 5 OR | Mk Føniks | 16 | Utgår som merkepl. fiskefarkost |
| ST 18 RS | Så — | 08 | Forlist |
| ST 104 R | Må Prøven | 12 | Forlist |
| ST 107 R | Mk Elieser | 08 | Ophugget |
| ST 25 SD | Mk Irma | 02 | Forlist |

| Farkostens | | | Hvorfor utgått |
|------------|---------------|--------------|---------------------------------|
| merke | art og navn | bygges
år | |
| ST 8 SN | Ms Duncan | 12 | Forlist |
| ST 24 SN | Sj Duen | ? | Ophugget |
| ST 33 SF | Mk Brødrene | 18 | Utgår som merkepl. fiskefarkost |
| ST 36 SF | Ms Johanne | 04 | Utgår som merkepl. fiskefarkost |
| ST 44 SF | Mk Stjernen | 15 | Utransjert |
| ST 48 SF | Mk Ivar Asen | 07 | Utransjert |
| ST 65 SF | 8/å — | 11 | Ophugget |
| ST 75 SF | Mk Fr. Nansen | 09 | Utransjert |
| ST 81 SF | Ms Sleipner | 95 | Ophugget |
| ST 85 SF | Ms Brorson | 05 | Brent |
| ST 99 SF | 10/å — | 16 | Ophugget |
| ST 106 SF | 8/å — | 08 | Utgår som merkepl. fiskefarkost |
| ST 141 SF | Mk Jaubart | 07 | Ophugget |
| ST 142 SF | Må Rollo | 18 | Utransjert |
| ST 165 SF | 10/å — | 15 | Utransjert |
| ST 173 SF | Mk Heim | 12 | Utransjert |
| ST 202 SF | Mk Ovidia | 09 | Utgår som merkepl. fiskefarkost |
| ST 214 SF | Mk Rap | 16 | Ophugget |
| ST 13 Ø | Må Laxen | 14 | Utgår som merkepl. fiskefarkost |
| ST 93 Ø | Ms Brødrene | 12 | Ophugget |
| | | | |
| M 19 A | D Rona | 13 | Solgt til utlandet |
| M 99 A | Må Møringen | ? | Kondemnert |
| M 285 A | M Eldborg | 32 | Solgt til utlandet |
| M 301 A | Må Milton | ? | Kondemnert |
| M 303 A | Må Løven | 03 | Utgår som merkepl. fiskefarkost |
| M 13 K | Må Viking | 14 | Kondemnert |
| M 53 K | Må — | 08 | Utransjert |
| M 94 K | Må Sanna | 21 | Utgår som merkepl. fiskefarkost |
| M 138 K | Må Knoll | 13 | Utgår som merkepl. fiskefarkost |
| M 143 K | Må Grei I | 28 | Utgår som merkepl. fiskefarkost |
| M 4 AE | Må Bakkesund | 98 | Utgår som merkepl. fiskefarkost |
| M 8 AE | Ms Mars | 10 | Kondemnert |
| M 15 AE | Ms Nor | 07 | Kondemnert |
| M 29 AE | Må Kampen | 96 | Kondemnert |
| M 65 AE | Mk Rapp | 25 | Utgår som merkepl. fiskefarkost |
| M 94 AE | Mk Berrien | ? | Kondemnert |
| M 38 B | Må Fart | 11 | Kondemnert |
| M 44 B | Mk Von | 12 | Forlist |
| M 108 B | Må Stabil | ? | Ophugget |
| M 191 B | Mk Fiks | 01 | Utgår som merkepl. fiskefarkost |
| M 206 B | 6/å — | 05 | Utgår som merkepl. fiskefarkost |
| M 238 B | Må Bravo | 95 | Kondemnert |
| M 279 B | Mk Arnulf | 10 | Forlist |
| M 293 B | Må Argo | ? | Utgår som merkepl. fiskefarkost |
| M 302 B | Mk Signal | 31 | Forlist |
| M 307 B | Må Sport | 18 | Utgår som merkepl. fiskefarkost |
| M 318 B | Ms Bremsund | 17 | Utgår som merkepl. fiskefarkost |
| M 24 BV | Ms Prøven | 06 | Utransjert |
| M 51 BV | Ms Lommen | 10 | Kondemnert |
| M 57 BV | Mk Hauk | 05 | Forlist |

| Farkostens | | | bygge-
år | Hvorfor utgått |
|------------|-------------|-----------------|--------------|---------------------------------|
| merke | art og navn | | | |
| M 69 | BV | Ms Falken | 11 | Utransjert |
| M 85 | BV | Ms Ottar | 08 | Kondemnert |
| M 95 | BV | Ms Barder | 15 | Utransjert |
| M 69 | BS | Må Von | 10 | Kondemnert |
| M 88 | BS | Må Knut | 03 | Utgår som merkepl. fiskefarkost |
| M 154 | BS | Mk Sydstrand | 16 | Kondemnert |
| M 157 | BS | Må Lite | 08 | Kondemnert |
| M 4 | BU | Mk Njål | 05 | Kondemnert |
| M 29 | BU | Mk Union | 08 | Kondemnert |
| M 44 | BU | Må Frøy | ? | Utgår som merkepl. fiskefarkost |
| M 57 | BU | Må Jarl | 17 | Utgår som merkepl. fiskefarkost |
| M 65 | BU | 4/å Svanen | 10 | Utgår som merkepl. fiskefarkost |
| M 71 | BU | Mk Harald | 03 | Utgår som merkepl. fiskefarkost |
| M 6 | D | Må Thor | 05 | Utransjert |
| M 12 | D | Må Rap | ? | Utgår som merkepl. fiskefarkost |
| M 7 | EE | Mk Noregg | 16 | Forlist |
| M 46 | F | 6/å Prøven | 07 | Utransjert |
| M 9 | G | Mk Ariel | 15 | Ophugget |
| M 108 | G | Mk Fremad | 07 | Forlist |
| M 9 | HS | Må Mågen | 06 | Utransjert |
| M 3 | H | Mk Granen | 11 | Forlist |
| M 43 | H | Ms Vatne | 14 | Utgår som merkepl. fiskefarkost |
| M 52 | H | Mk Håkon | ? | Kondemnert |
| M 58 | H | Mk Egil | 11 | Forlist |
| M 87 | H | Mk Bard 2 | 15 | Utgår som merkepl. fiskefarkost |
| M 14 | HD | Mk Kviting | 23 | Forlist |
| M 25 | HD | Mk Nordenskjold | 91 | Utgår som merkepl. fiskefarkost |
| M 56 | HD | Må Balder | 22 | Utgår som merkepl. fiskefarkost |
| M 25 | HØ | Mk Frihjof | 18 | Forlist |
| M 72 | HØ | Må Lyren | 03 | Kondemnert |
| M 76 | HØ | Må Von | 12 | Havarent |
| M 98 | HØ | Mk Randi | 14 | Forlist |
| M 163 | HØ | Mk Sjøblomsten | 14 | Utgår som merkepl. fiskefarkost |
| M 220 | HØ | Må Felen | 15 | Kondemnert |
| M 251 | HØ | Ms Vona | 08 | Kondemnert |
| M 258 | HØ | Mk Ungsæl | 18 | Forlist |
| M 271 | HØ | Mk Rokken | 16 | Kondemnert |
| M 34 | HP | Må Pilen | 13 | Utransjert |
| M 85 | HP | Må Teisten | 06 | Kondemnert |
| M 92 | HP | 8/å Viking | 10 | Kondemnert |
| M 95 | HP | Må Nornen | 94 | Kondemnert |
| M 98 | HP | Må Bill | 21 | Kondemnert |
| M 103 | HP | Mk Knut Vik | 18 | Solgt til utlandet |
| M 34 | HU | Må Trafik | ? | Ophugget |
| M 40 | HU | Mk Von | 08 | Ophugget |
| M 58 | HU | Mk Iris | 18 | Utgår som merkepl. fiskefarkost |
| M 61 | KD | Må Fram | 14 | Utgår som merkepl. fiskefarkost |
| M 4 | KS | Ms Brødrene | 12 | Forlist |
| M 9 | KS | Må Rollo | 16 | Utgår som merkepl. fiskefarkost |
| M 10 | KS | Mk Forsøk | 16 | Forlist |
| M 14 | KS | Må Erling | ? | Forlist |
| M 10 | NA | Må Trygg | 90 | Ophugget |
| M 54 | NA | Må Loperen | 00 | Utransjert |

| Farkostens | | | bygge-
år | Hvorfor utgått |
|------------|--------------------|----|---------------------------------|----------------|
| merke | art og navn | | | |
| M 56 NA | Må Thor | 15 | Utgår som merkepl. fiskefarkost | |
| M 14 NL | Ms Viking | ? | Havarert | |
| M 1 R | Må Trygg | 18 | Utgår som merkepl. fiskefarkost | |
| M 8 R | Mk Glimt | 11 | Ophugget | |
| M 18 S | Ms Blåssa | 10 | Utransjert | |
| M 19 S | Ms Øyolf | 00 | Utransjert | |
| M 32 S | Mk Håkon | 13 | Forlist | |
| M 66 S | Mk Ivar Asen | ? | Utransjert | |
| M 93 S | Må Geir | 00 | Utransjert | |
| M 102 S | Mk Juvel | 31 | Solgt til utlandet | |
| M 118 S | Må Klaus | 20 | Utransjert | |
| M 119 S | Må Tjeld | 05 | Utgår som merkepl. fiskefarkost | |
| M 26 SØ | Mk Orion | 03 | Utransjert | |
| M 31 SØ | Mk Viggo | 12 | Forlist | |
| M 56 SØ | Ms Ane | 12 | Kondemnert | |
| M 75 SØ | Må Rap | 26 | Utgår som merkepl. fiskefarkost | |
| M 3 SJ | Må Naglebiten | 17 | Utgår som merkepl. fiskefarkost | |
| M 14 SJ | Må — | 05 | Utransjert | |
| M 26 SJ | Må Napp | ? | Utransjert | |
| M 34 SJ | M Årsten | 18 | Utgår som merkepl. fiskefarkost | |
| M 10 SV | Må Rap | 33 | Utgår som merkepl. fiskefarkost | |
| M 9 SH | Må Snøg | 04 | Kondemnert | |
| M 1 SU | Ms Røsøy | 18 | Utgår som merkepl. fiskefarkost | |
| M 23 SK | 4/å — | 90 | Ophugget | |
| M 13 SE | 6/å Springeren | 94 | Brent | |
| M 33 SA | Må Fiolen | 10 | Ophugget | |
| M 35 SA | Mk Skjold | 27 | Forlist | |
| M 75 SA | Må Sport | 00 | Ophugget | |
| M 8 T | Må Pilen | 05 | Forlist | |
| M 11 T | Må Kvik | ? | Kondemnert | |
| M 17 T | Må Håpet | 14 | Utgår som merkepl. fiskefarkost | |
| M 33 T | Må Habil | 03 | Kondemnert | |
| M 60 T | 8/å — | 08 | Kondemnert | |
| M 76 T | Må Sleipner | 06 | Kondemnert | |
| M 6 U | Mk Ljona | 16 | Brennt | |
| M 8 U | Ms Bjørn | 15 | Utgår som merkepl. fiskefarkost | |
| M 10 U | Må Smart | ? | Utgår som merkepl. fiskefarkost | |
| M 24 U | Ms Skolma | 00 | Utgår som merkepl. fiskefarkost | |
| M 60 U | Må Blåtind | ? | Utransjert | |
| M 64 U | Ms Frithjof | 02 | Utransjert | |
| M 74 U | Må Fulton—Standard | ? | Utgår som merkepl. fiskefarkost | |
| M 4 VD | Mk Havdur | 21 | Forlist | |
| M 10 VD | D Havhesten | 02 | Forlist | |
| M 1 VS | Mk Laugen | 10 | Utgår som merkepl. fiskefarkost | |
| M 11 VS | Må Steinar | 19 | Utgår som merkepl. fiskefarkost | |
| M 20 V | Mk Fri | 19 | Forlist | |
| M 23 V | Mk Hein | 13 | Utransjert | |
| M 35 V | Må Liset | 20 | Utgår som merkepl. fiskefarkost | |
| M 40 V | Mk Rolf | 09 | Forlist | |
| M 52 VA | Må Trotsky | 18 | Ophugget | |
| M 1 ØG | 4/å Bukken | 32 | Utgår som merkepl. fiskefarkost | |
| M 9 ØG | Mk Von | 12 | Utgår som merkepl. fiskefarkost | |
| M 19 ØG | Må Forth Morgan | 00 | Ophugget | |
| M 28 Ø | Må Ritz | 03 | Utgår som merkepl. fiskefarkost | |

| Farkostens | | | Hvorfor utgått |
|------------|------------------|--------------|---------------------------------|
| merke | art og navn | bygge-
år | |
| SF 47 A | Ms Bamsen | ? | Ophugget |
| SF 86 A | Ms Bølgen | 06 | Ophugget |
| SF 215 A | Ms Furevik 2 | 24 | Utgår som merkepl. fiskefarkost |
| SF 7 B | Ms Lygra | ? | Utransjert |
| SF 29 B | Mk Brødrene | 17 | Ophugget |
| SF 60 B | Mk Havmann | 15 | Forlist |
| SF 98 B | Ms Prøven | 05 | Utransjert |
| SF 99 B | Må Trygg | 90 | Ophugget |
| SF 104 B | Ms Brødrene | 04 | Ophugget |
| SF 138 B | Må Sverre | 00 | Utgår som merkepl. fiskefarkost |
| SF 175 B | Mk Draug | 18 | Ophugget |
| SF 186 B | 8/å — | 00 | Ophugget |
| SF 14 D | Mk Fiskeørnen | 13 | Ophugget |
| SF 20 D | Må Geiti | ? | Utgår som merkepl. fiskefarkost |
| SF 21 D | Mk Karsten | 09 | Utgår som merkepl. fiskefarkost |
| SF 25 D | Mk Thyin | 14 | Utransjert |
| SF 34 D | Mk Olav | 17 | Utgår som merkepl. fiskefarkost |
| SF 37 D | Mk Steinar | 22 | Forlist |
| SF 39 D | Ms Håkon | 11 | Utransjert |
| SF 60 D | Må Kvik | 12 | Ophugget |
| SF 64 D | Ms Frøysjø | 11 | Utgår som merkepl. fiskefarkost |
| SF 66 D | Mk Roal | ? | Ophugget |
| SF 69 D | 4/å — | ? | Utgår som merkepl. fiskefarkost |
| SF 75 D | Må Svanen | 10 | Ophugget |
| SF 79 D | Må Kvik | 17 | Utgår som merkepl. fiskefarkost |
| SF 87 D | Må Skarven | 21 | Utgår som merkepl. fiskefarkost |
| SF 90 D | Mk Trygg | 14 | Ophugget |
| SF 91 D | Mk Viking | 12 | Ophugget |
| SF 94 D | Må Thor | 99 | Utransjert |
| SF 6 G | Mk Sverdrup | ? | Utgår som merkepl. fiskefarkost |
| SF 63 G | Må Trygg | ? | Utransjert |
| SF 70 G | 6/å — | 95 | Utransjert |
| SF 1 KB | Mk Kaupanger | 18 | Forlist |
| SF 4 KB | Mk Duen | 15 | Utgår som merkepl. fiskefarkost |
| SF 48 NV | Ms Kråkenes | 14 | Ophugget |
| SF 6 S | Må Hai | ? | Ophugget |
| SF 17 S | Må Trygg | 20 | Forlist |
| SF 24 S | Mk Skjold | 12 | Ophugget |
| SF 33 S | Mk Gløgg | 10 | Ophugget |
| SF 58 S | Ms Arle | 12 | Ophugget |
| SF 99 S | Mk Neptun | 11 | Ophugget |
| SF 162 S | Må Svein Uredd | 10 | Ophugget |
| SF 183 S | Ms Midnatsol | 13 | Utgår som merkepl. fiskefarkost |
| SF 45 SU | Må Viking | 85 | Kondemnert |
| SF 92 SU | Ms Sjølivet | 07 | Ophugget |
| SF 124 SU | Må Avløp | 19 | Kondemnert |
| SF 142 SU | Må Mågen | ? | Ophugget |
| SF 173 SU | Mk Johannes Eide | 24 | Forlist |
| SF 181 SU | Må Lettvint | 24 | Utgår som merkepl. fiskefarkost |
| SF 2 ST | Mk Hugin | 13 | Utgår som merkepl. fiskefarkost |
| SF 3 SV | Mk Søyland | 00 | Utransjert |
| SF 7 SV | D Ran | 04 | Forlist |
| SF 49 SV | Mk Rolf | 09 | Utransjert |

| Farkostens | | | bygge-
år | Hvorfor utgått |
|------------|-------------|-----------------|--------------|---------------------------------|
| merke | art og navn | | | |
| SF 58 SV | Mk | Håkon | 11 | Utransjert |
| SF 95 SV | Må | Fri | ? | Havarert |
| SF 99 SV | Ms | Sulitjelma | 05 | Utransjert |
| B 3 B | Ms | Brør | 24 | Utgår som merkepl. fiskefarkost |
| B 17 B | Ms | Krassin | 23 | Utgår som merkepl. fiskefarkost |
| B 22 B | D | Høgøy | 93 | Utgår som merkepl. fiskefarkost |
| B 24 B | Ms | Fata Morgana | 31 | Utgår som merkepl. fiskefarkost |
| B 38 B | Ms | Familien | ? | Forlist |
| B 41 B | D | Kringstein | 89 | Forlist |
| B 41 B | Ms | Blomsten | ? | Utgår som merkepl. fiskefarkost |
| B 45 B | D | Bergenseren | 98 | Forlist |
| B 51 B | Mk | Vågær | 91 | Utgår som merkepl. fiskefarkost |
| H 10 A | Mk | Nordlys | 28 | Forlist |
| H 29 A | Ms | 17 Mai | 08 | Kondemnert |
| H 39 A | Ms | Wega | 95 | Kondemnert |
| H 43 A | Mk | Norge | 17 | Utgår som merkepl. fiskefarkost |
| H 60 AV | Ms | Vonad | 14 | Forlist |
| H 97 AV | Må | Lillegrei | ? | Ophugget |
| H 173 AV | Ms | Merandi | 83 | Forlist |
| H 187 AV | Mk | Trygg | ? | Forlist |
| H 196 AV | Mk | Snyggen | 08 | Utgår som merkepl. fiskefarkost |
| H 48 AM | Mk | Kjeilen | 98 | Kondemnert |
| H 121 AM | Må | Bruvågen | 00 | Kondemnert |
| H 11 B | Ss | Anden | 04 | Ophugget |
| H 21 B | Må | Lodsen | 10 | Utgår som merkepl. fiskefarkost |
| H 25 B | Må | Havblikk | 02 | Ophugget |
| H 134 B | Må | Fisken | 17 | Ophugget |
| H 203 B | 6/å | — | 00 | Utransjert |
| H 216 B | Ss | Nappen | 85 | Forlist |
| H 2 BV | Ms | Tryg | 10 | Utgår som merkepl. fiskefarkost |
| H 6 BV | Må | Truls | 10 | Utgår som merkepl. fiskefarkost |
| H 11 BV | Mk | Levania | ? | Forlist |
| H 1 BO | Ss | Duen | ? | Ophugget |
| H 7 BO | Må | — | ? | Ophugget |
| H 65 BO | Ms | Sofie | 18 | Ophugget |
| H 72 BO | Må | Snyg | 15 | Ophugget |
| H 74 BO | Ss | Silden | 05 | Utgår som merkepl. fiskefarkost |
| H 86 BO | Ss | Svanen | ? | Ophugget |
| H 106 BO | Ss | Alvilde | 95 | Ophugget |
| H 3 E | 6/å | — | 00 | Havarert |
| H 11 FA | 8/å | Kvik | 12 | Utgår som merkepl. fiskefarkost |
| H 12 FA | Msk | Guthorm Alsaker | 19 | Utgår som merkepl. fiskefarkost |
| H 10 FB | Ms | Ingeborg | 16 | Utgår som merkepl. fiskefarkost |
| H 18 FB | 6/å | — | ? | Ophugget |
| H 28 FB | Ss | Duen | 90 | Ophugget |

| Farkostens | | | bygge-
år | Hvorfor utgått |
|------------|-------------|----------------|--------------|---------------------------------|
| merke | art og navn | | | |
| H 33 | F | 8/å Heimdal | ? | Kondemnert |
| H 62 | F | Må Dristig | 12 | Kondemnert |
| H 138 | F | Må Snygg | 16 | Ophugget |
| H 2 | HE | Må Arken | 85 | Ophugget |
| H 3 | HE | Ms Bien | 15 | Ophugget |
| H 4 | HE | Mk Nyving | 93 | Forlist |
| H 12 | H | Mk Skjold | 16 | Utgår som merkepl. fiskefarkost |
| H 21 | H | Ms Triptrap | 13 | Ophugget |
| H 33 | H | Ms Mitøy | 08 | Ophugget |
| H 151 | H | Ms Mira | 13 | Kondemnert |
| H 207 | H | Ms Stokke | 20 | Forlist |
| H 12 | HJ | Må Skjold | 18 | Ophugget |
| H 20 | HJ | Mk Nordvik I | 72 | Ophugget |
| H 24 | HJ | Må Normann | 21 | Utransjert |
| H 26 | HJ | Må Håbet | 17 | Ophugget |
| H 29 | HJ | Må Mågen | 30 | Utgår som merkepl. fiskefarkost |
| H 65 | HJ | Må Eva | 24 | Ophugget |
| H 74 | HJ | 8/å Løbakk | 10 | Utransjert |
| H 98 | HJ | 6/å — | 27 | Utransjert |
| H 17 | HB | Mj Glitner | 03 | Kondemnert |
| H 3 | J | Sk Embla | 94 | Utransjert |
| H 1 | KM | 6/å — | 90 | Utgår som merkepl. fiskefarkost |
| H 2 | KM | 6/å — | 04 | Utgår som merkepl. fiskefarkost |
| H 5 | K | Ms Alken | 95 | Utgår som merkepl. fiskefarkost |
| H 4 | L | Må Aud | 10 | Forlist |
| H 7 | L | Ms Elida | 08 | Ophugget |
| H 26 | L | Ms Breivik | 14 | Utgår som merkepl. fiskefarkost |
| H 13 | M | Ms Jenny | ? | Utransjert |
| H 55 | M | Mk Håkon | 14 | Forlist |
| H 5 | SK | Ms Glimt | ? | Kondemnert |
| H 4 | SV | 6/å Fuglen | 87 | Utransjert |
| H 10 | SV | Ms Havgar | 16 | Forlist |
| H 16 | SV | Ms Hanna | ? | Forlist |
| H 29 | SV | Ms Voni | ? | Ophugget |
| H 17 | S | Mk Stenland | 29 | Forlist |
| H 42 | S | Ms Bris | 10 | Ophugget |
| H 63 | S | Ms Marie | ? | Forlist |
| H 124 | S | 6/å Rap | 10 | Utgår som merkepl. fiskefarkost |
| H 2 | T | Ms Elisa | 13 | Sunket |
| H 17 | T | Må Alf | ? | Ophugget |
| H 3 | V | Ms Thinca | ? | Forlist |
| H 6 | V | Må Fram | 09 | Utransjert |
| H 13 | V | Må Venus | 12 | Utransjert |
| H 25 | V | 6/å — | ? | Utgår som merkepl. fiskefarkost |
| H 36 | V | Må Bømmelfjord | ? | Utgår som merkepl. fiskefarkost |
| R 14 | E | Må Skreien | ? | Utgår som merkepl. fiskefarkost |
| R 16 | E | Må Skarv | 11 | Utgår som merkepl. fiskefarkost |
| R 17 | E | Mk Ethel May 2 | 91 | Forlist |
| R 21 | E | Må Lyn | 17 | Utgår som merkepl. fiskefarkost |

| Farkostens | | | Hvorfor utgått |
|------------|---------------|--------------|---------------------------------|
| merke | art og navn | bygge-
år | |
| R 24 E | Må — | 11 | Ophugget |
| R 29 E | Må Sabb | 31 | Utgår som merkepl. fiskefarkost |
| R 31 E | Må Nils | 22 | Forlist |
| R 39 H | D Falkeid | 15 | Utgår som merkepl. fiskefarkost |
| R 58 H | D Vibrau | 91 | Ophugget |
| R 62 H | D Dana | 82 | Ophugget |
| R 69 H | Ms Sabb | 18 | Forlist |
| R 119 H | Mk Bru | 19 | Solgt til utlandet |
| R 123 H | D Kongshus | 01 | Forlist |
| R 137 H | D Havellen | 99 | Solgt til utlandet |
| R 144 H | D Hansavåg | 80 | Solgt til utlandet |
| R 14 K | Ms Fram | 80 | Ophugget |
| R 41 K | D Bordeyri | 99 | Utgår som merkepl. fiskefarkost |
| R 43 K | Må Teddy | 16 | Ophugget |
| R 52 K | Ms — | 29 | Solgt til utlandet |
| R 61 K | D Nanna | 81 | Utgår som merkepl. fiskefarkost |
| R 3 SN | Må — | 95 | Ophugget |
| R 43 SN | Må Dagny | 15 | Utgår som merkepl. fiskefarkost |
| R 60 SN | Må — | 03 | Utgår som merkepl. fiskefarkost |
| R 63 SN | Må — | 08 | Kondemnert |
| R 102 SN | Må — | 21 | Utgår som merkepl. fiskefarkost |
| R 2 S | Må Gå På | 13 | Utgår som merkepl. fiskefarkost |
| R 13 S | Må Kvik | 19 | Kondemnert |
| R 14 S | 4/å Hekla | 18 | Utgår som merkepl. fiskefarkost |
| R 36 S | Må Karen | 18 | Utgår som merkepl. fiskefarkost |
| R 75 S | D Lodsén | 71 | Forlist |
| R 76 S | Mk Progress | 12 | Utgår som merkepl. fiskefarkost |
| R 80 S | Må Fiskeren | ? | Kondemnert |
| R 85 S | D Havbrot | 02 | Solgt til utlandet |
| R 110 S | Må Sigurd | 10 | Utgår som merkepl. fiskefarkost |
| R 130 S | Må — | ? | Utgår som merkepl. fiskefarkost |
| R 163 S | Må Kari | ? | Utgår som merkepl. fiskefarkost |
| R 180 S | Må Gullet | 11 | Utgår som merkepl. fiskefarkost |
| R 193 S | Må Oter | ? | Utgår som merkepl. fiskefarkost |
| R 205 S | Må — | 28 | Utgår som merkepl. fiskefarkost |
| R 249 S | D Nanna | 81 | Solgt til utlandet |
| R 286 S | Må Pelle | 26 | Utgår som merkepl. fiskefarkost |
| R 288 S | Må Trygg | 12 | Utgår som merkepl. fiskefarkost |
| R 334 S | Ms Rap | 05 | Forlist |
| R 25 A | Ms Klara | 08 | Utgår som merkepl. fiskefarkost |
| R 34 A | Må — | 97 | Ophugget |
| R 49 A | 8/å — | 20 | Utgår som merkepl. fiskefarkost |
| R 60 A | Ms Maria | 96 | Utgår som merkepl. fiskefarkost |
| R 104 A | Må Levahn | 00 | Utgår som merkepl. fiskefarkost |
| R 137 A | 6/å — | ? | Kondemnert |
| R 145 A | Må Svartingen | 00 | Kondemnert |
| R 146 A | Mk Varholm | 95 | Forlist |
| R 146 A | Mk Dovre | 07 | Forsvunnet |
| R 159 A | Må Kvik | 05 | Utgår |
| R 177 A | Må — | 09 | Ophugget |
| R 186 A | Må Ryving | 05 | Ophugget |
| R 203 A | Ms Anna | 13 | Utgår |
| R 204 A | Ss Rask | 96 | Ophugget |
| R 213 A | Ms Hulda | 03 | Ophugget |

| Farkostens | | | Hvorfor utgått |
|------------|----------------|----------|---------------------------------|
| merke | art og navn | byggesår | |
| R 56 AS | Ss Forsøket | 00 | Ophugget |
| R 21 B | I Vøn | 06 | Ophugget |
| R 34 B | Må Hans | ? | Ophugget |
| R 43 B | I Krognæs | ? | Ophugget |
| R 29 ES | Må Fuglen | 14 | Utgår som merkepl. fiskefarkost |
| R 36 ES | Må Flid | 10 | Utgår som merkepl. fiskefarkost |
| R 39 ES | Ms Stormfuglen | 94 | Utgår som merkepl. fiskefarkost |
| R 43 ES | Ms Edna | 10 | Utgår som merkepl. fiskefarkost |
| R 63 ES | Ss Brødrene | 05 | Ophugget |
| R 64 ES | Må Grei | 05 | Ophugget |
| R 86 ES | Ms Klara | 01 | Ophugget |
| R 99 ES | Ms Anna | 95 | Ophugget |
| R 104 ES | Må Sleipner | 10 | Ophugget |
| R 113 ES | Må Evelyn | 06 | Utgår som merkepl. fiskefarkost |
| R 121 ES | Må Prøven | 16 | Utgår som merkepl. fiskefarkost |
| R 6 HT | Ms Bjørn | ? | Forlist |
| R 26 HT | Må — | ? | Ophugget |
| R 47 HT | Ms Bertha | 10 | Utgår som merkepl. fiskefarkost |
| R 59 HT | Må — | 02 | Utransjert |
| R 89 HT | Må To Brødre | 08 | Kondemnert |
| R 95 HT | 4/å Truls | ? | Utgår som merkepl. fiskefarkost |
| R 103 HT | 4/å — | 95 | Utgår som merkepl. fiskefarkost |
| R 111 HT | Må Gambetta | 18 | Utgår som merkepl. fiskefarkost |
| R 157 HT | Må — | 23 | Utgår som merkepl. fiskefarkost |
| R 10 HØ | Må Ormen Lange | 15 | Forlist |
| R 29 HØ | Må Bess | 15 | Ophugget |
| R 22 J | Sj Ingolv | 98 | Forlist |
| R 39 J | Ms Anna | ? | Utgår som merkepl. fiskefarkost |
| R 30 KV | Må — | ? | Kondemnert |
| R 34 KV | Må Kvik | 90 | Kondemnert |
| R 64 KV | Ms Hilda 2 | 95 | Kondemnert |
| R 18 M | Må Trygg | 00 | Kondemnert |
| R 29 M | Må Rapp | 31 | Forlist |
| R 3 N | Må Sam | 12 | Brent |
| R 19 N | Ms Ester | 10 | Solgt til utlandet |
| R 4 NB | Må Venus | 16 | Utgår som merkepl. fiskefarkost |
| R 5 NB | Ms Paddy | ? | Utransjert |
| R 4 O | Må Sneidt | 95 | Utgår som merkepl. fiskefarkost |
| R 10 O | Må Gløgg | 10 | Utgår som merkepl. fiskefarkost |
| R 2 RB | Må Fiks | 24 | Utgår som merkepl. fiskefarkost |
| R 8 RB | Må — | 05 | Utgår som merkepl. fiskefarkost |
| R 13 RB | Ms Ørnen | 08 | Utgår som merkepl. fiskefarkost |
| R 26 RB | Må — | ? | Ophugget |
| R 37 RB | Ms Frida | 05 | Forlist |
| R 1 SA | Må Iris | 14 | Utgår som merkepl. fiskefarkost |
| R 2 SØ | Mk Frithjof | 08 | Utgår som merkepl. fiskefarkost |
| R 12 SØ | Må Fegtor | 27 | Havarert |
| R 26 SØ | 4/å — | 21 | Utgår som merkepl. fiskefarkost |
| R 7 SE | Må Urd | 05 | Utransjert |
| R 9 SE | Må Sjøblomsten | 07 | Utransjert |
| R 5 SJ | D Flid | ? | Forlist |
| R 10 SJ | Ms Alfjord | 03 | Kondemnert |
| R 8 SK | Må Let | 95 | Utgår som merkepl. fiskefarkost |
| R 25 SO | Må Håbet | 00 | Ophugget |

| Farkostens | | | bygge-
år | Hvorfor utgått |
|------------|-------------|------------------|--------------|---------------------------------|
| merke | art og navn | | | |
| R 34 | SO | Må Trygg | 98 | Ophugget |
| R 104 | SO | Må Sjømann | 08 | Ophugget |
| R 6 | SL | Ms Oiga | 98 | Ophugget |
| R 7 | SL | Må Reidar | ? | Utgår som merkepl. fiskefarkost |
| R 27 | SL | Må Ragnar | ? | Utgår som merkepl. fiskefarkost |
| R 27 | SL | Må — | ? | Ophugget |
| R 8 | ST | Må — | 10 | Utgår som merkepl. fiskefarkost |
| R 9 | ST | Må — | 18 | Utgår som merkepl. fiskefarkost |
| R 30 | ST | Ms Eldorado | 94 | Forlist |
| R 63 | ST | Ms Ørnen | 00 | Forlist |
| R 8 | T | Må Fremtid | 90 | Ophugget |
| R 18 | T | Ms Hein | 12 | Utgår som merkepl. fiskefarkost |
| R 20 | TV | Mk Brødrene | 97 | Utgår som merkepl. fiskefarkost |
| R 13 | U | 8/å — | 06 | Utgår som merkepl. fiskefarkost |
| R 32 | U | Ms Håbet | 00 | Utgår som merkepl. fiskefarkost |
| R 49 | U | Ms Ekerø | 94 | Forlist |
| R 63 | U | Må Prinsen | 17 | Utgår som merkepl. fiskefarkost |
| R 89 | U | 8/å Fiskholmen | 32 | Utgår som merkepl. fiskefarkost |
| R 90 | U | 8/å Fiskholmen I | 32 | Utgår som merkepl. fiskefarkost |
| VA 6 | K | Ms Activ | 05 | Utgår som merkepl. fiskefarkost |
| VA 4 | M | Ms Tyr | 12 | Forlist |
| VA 7 | M | Mk Daga | 11 | Utgår som merkepl. fiskefarkost |
| VA 3 | FA | Ms Josefine | 12 | Utgår som merkepl. fiskefarkost |
| VA 17 | HH | Må Mandal 7 | 18 | Utgår som merkepl. fiskefarkost |
| VA 78 | HH | Ms Hvalen | 04 | Utgår som merkepl. fiskefarkost |
| VA 17 | H | Må Snap | ? | Utgår som merkepl. fiskefarkost |
| VA 53 | H | Ms Forsøget | 08 | Utgår som merkepl. fiskefarkost |
| VA 88 | H | Ms Anna | 00 | Utgår som merkepl. fiskefarkost |
| VA 89 | H | Må Kobben | ? | Utgår som merkepl. fiskefarkost |
| VA 26 | N | Ms Fyrsten | 00 | Utgår som merkepl. fiskefarkost |
| VA 29 | N | Ms Ragnhild | 15 | Utgår som merkepl. fiskefarkost |
| VA 34 | N | Må Johanna | 10 | Utgår som merkepl. fiskefarkost |
| VA 48 | O | Ms Svanen | 03 | Utgår som merkepl. fiskefarkost |
| VA 57 | O | Må Astrid | 20 | Utgår som merkepl. fiskefarkost |
| VA 61 | O | Må Svanen | 14 | Utgår som merkepl. fiskefarkost |
| VA 62 | O | Må Mågen | 21 | Utgår som merkepl. fiskefarkost |
| VA 22 | SR | Må Mågen | 05 | Utgår som merkepl. fiskefarkost |
| VA 29 | SR | Må Gå | 18 | Utgår som merkepl. fiskefarkost |
| VA 46 | SR | Mk Palmer | 02 | Utgår som merkepl. fiskefarkost |
| VA 48 | SR | Ms Brødrene | 18 | Forlist |
| VA 24 | S | Må Proven | 13 | Utgår som merkepl. fiskefarkost |
| VA 103 | S | Må Sigrid | 19 | Utgår som merkepl. fiskefarkost |
| AA 15 | D | Ms — | ? | Utgår som merkepl. fiskefarkost |
| AA 19 | H | Må Mai | 19 | Utgår som merkepl. fiskefarkost |
| AA 2 | VM | 4/å — | ? | Utgår som merkepl. fiskefarkost |
| AA 4 | VM | Må Kvik | 15 | Utgår som merkepl. fiskefarkost |

| Farkostens | | | | |
|------------|--------------------|--------------|--|---------------------------------|
| merke | art og navn | bygge-
år | | Hvorfor utgått |
| AA 11 VM | Ms Rap | 03 | | Utgår som merkepl. fiskefarkost |
| AA 12 VM | 4/å — | 19 | | Utgår som merkepl. fiskefarkost |
| AA 13 VM | 4/å — | ? | | Ophugget |
| AA 18 VM | 4/å — | 05 | | Ophugget |
| AA 21 VM | Må Maria | 12 | | Utgår som merkepl. fiskefarkost |
| AA 33 VM | 4/å — | 10 | | Utgår som merkepl. fiskefarkost |
| AA 37 VM | Mk Løining | 75 | | Utgår som merkepl. fiskefarkost |
| TK 25 BL | Må — | 18 | | Utgår som merkepl. fiskefarkost |
| TK 28 BL | Må — | 12 | | Utgår som merkepl. fiskefarkost |
| TK 57 BL | Ms Forswecht | ? | | Utgår som merkepl. fiskefarkost |
| V 2 HS | Ms Proven | ? | | Ophugget |
| V 1 L | Ms Ester | 04 | | Utgår som merkepl. fiskefarkost |
| V 4 L | Mk Lardal | 19 | | Utgår som merkepl. fiskefarkost |
| V 7 N | Må Ellida | 09 | | Utgår som merkepl. fiskefarkost |
| V 12 N | 4/å — | 12 | | Utgår som merkepl. fiskefarkost |
| V 2 TL | Må Måken | 94 | | Kondemnert |
| V 15 TM | Må Dagny | ? | | Kondemnert |
| BD 18 H | Ms Per | ? | | Ophugget |
| A 15 AS | Ms Storegut | 88 | | Kondemnert |
| A 1 B | Ms Bob | ? | | Utgår som merkepl. fiskefarkost |
| A 6 B | 4/å — | 04 | | Kondemnert |
| A 5 N | Ms Svan | ? | | Utgår som merkepl. fiskefarkost |
| O 9 O | Ms Anna | 00 | | Forlist |
| O 13 O | Ms Kari | ? | | Kondemnert |
| O 17 O | D Sir Samuel Scott | 08 | | Kondemnert |
| O 18 O | D Østkap | 11 | | Forlist |
| O 19 O | Ms Grenmar | 20 | | Forlist |
| O 22 O | D Klem | 11 | | Forlist |
| O 23 O | D Southern Breeze | 12 | | Solgt til utlandet |
| O 24 O | D Fryser I | 01 | | Forlist |
| O 25 O | D Niord | 20 | | Forlist |
| O 29 O | M Advance | 20 | | Solgt til utlandet |
| O 33 O | D Mari | 20 | | Utgår som merkepl. fiskefarkost |
| O 34 O | D Beverø | 17 | | Utgår som merkepl. fiskefarkost |
| O 35 O | Ms Fri | 14 | | Solgt til utlandet |

| Farkostens | | | bygge-
år | Hvorfor utgått |
|------------|-------------|------------|--------------|---------------------------------|
| merke | art og navn | | | |
| Ø 17 F | Ms | Ternen | 91 | Utgår som merkepl. fiskefarkost |
| Ø 7 HD | Må | Martha | 27 | Solgt til utlandet |
| Ø 16 B | Ms | Hulda | ? | Forlist |
| Ø 20 B | Ms | Hilda | ? | Utgår som merkepl. fiskefarkost |
| Ø 25 H | Ms | Dragen | 90 | Kondemnert |
| Ø 33 H | Ms | Ternen | ? | Utgår som merkepl. fiskefarkost |
| Ø 37 K | Må | Grethe | 19 | Utgår som merkepl. fiskefarkost |
| Ø 38 K | Må | Silla | 23 | Utgår som merkepl. fiskefarkost |
| Ø 52 K | Ms | Ellen | 17 | Solgt til utlandet |
| Ø 1 O | Ms | Rap | 19 | Utgår som merkepl. fiskefarkost |
| Ø 65 O | Ms | Dronningen | 94 | Ophugget |
| Ø 65 O | Ms | Gustav | ? | Utgår som merkepl. fiskefarkost |
| Ø 74 O | Ms | Storm | 19 | Utgår som merkepl. fiskefarkost |
| Ø 75 O | Ms | Pluggen | 17 | Utgår som merkepl. fiskefarkost |
| Ø 97 O | Ms | Kari | 18 | Utgår som merkepl. fiskefarkost |
| Ø 1 R | Ms | Letta | 95 | Utransjert |
| Ø 1 T | Må | Elida | 13 | Utgår som merkepl. fiskefarkost |
| Ø 2 T | Må | Rap | 16 | Utgår som merkepl. fiskefarkost |
| Ø 6 T | Må | Gunhild | 34 | Utgår som merkepl. fiskefarkost |
| Ø 2 TU | Må | Guri | 24 | Utgår som merkepl. fiskefarkost |

I alt er i årene 1934 og 1935 utgått av «Fortegnelse over merkepliktige norske fiskefarkoster» 1347 farkoster, hvorav:

| | 1934 | 1935 |
|---|------|------|
| Forlist (havarett) | 112 | 117 |
| Brent | 4 | 7 |
| Ophugget, kondemnert og utransjert | 287 | 439 |
| Solgt til utlandet | 7 | 14 |
| Utgår som merkepliktig fiskefarkost | 156 | 204 |
| Tilsammen | 566 | 781 |

A. M. LIAAEN - Skibsverfter & Mek. Verksteder

Etabl. 1861

ÅLESUND

Etabl. 1861

SPECIALVERKSTEDER FOR FISKE- OG FANGSTFARTØIER

Fabrikasjon av: Dampdynamoer, Damplinespill med loddeapparat. — Kombinasjonsspill med selvkveiler og loddeapparat — Kombinasjonswincher med selvkveiler og loddeapparat. — Dekkswincher for motorfartøier. — Elektriske sjøbodheiser.

FISKERIINSPEKTØRER

VED SALTVANNSFISKERIENE

| Inspektør | Postadresse | Inspektørdistrikt |
|-------------------------|-----------------|---|
| R. Skotnes | Vardø | Finnmark fylke. |
| Joh. H. Ellingsen | Buvåg | Nordland og Troms fylker. |
| Knudt O. Otterlei | Fjørtoft | Møre og Romsdal, Sør- og Nord-Trøndelag fylker. |
| M. A. Kårbo | Landsvik | Sogn og Fjordane, Hordaland og Rogaland fylker. |
| L. E. Buvik | Kristiansand S. | Skagerakkysten, (Vest-Agder til og med Østfold fylker). |

A.S UNITED SARDINE FACTORIES

HOVEDFABRIK OG KONTOR: BERGEN

Filialfabrikker:

Horso, Føllesø, Stavanger og Florø

KJØPER BRISLING OG SILD

Telegramadr.: «Fisk», Bergen

Telefon U. S. F. Central 15060. Efter kontortid 15061

Fortegnelse over merkedistrikter og de for samme ansatte tilsynsmenn i anledning registrering og merkning av fiske- og fangstflåten.

*) Betegner, at vedkommende også er Rikstrygdeverkets tilsynsmann.

| Merkedistrikt | Herreds-
(by's) bokstav | Tilsynsmannens navn og postadresse | Dampskibe | Motorfark. | | | Damp H. K. | Motor H. K. |
|------------------------|----------------------------|------------------------------------|-----------|------------|------|------|------------|-------------|
| | | | | dekkede | åpne | ialt | | |
| Finnmark fylke. | | | | | | | | |
| Fylkesbokstav: F. | | | | | | | | |
| Hamnefest | H. | *) C. Fr. Kjeldsen, Hammerfest | 6 | 35 | 13 | 48 | 482 | 748 |
| Vadsø | V. S. | P. M. Pettersen, Vadsø | — | 27 | 5 | 32 | — | 459 |
| Vardø | V. | Reidar Dybos, Vardø | 1 | 54 | 33 | 87 | 25 | 971 |
| Alta | A. | *) S. I Svendsen, Elvebakken | — | 15 | 9 | 24 | — | 399 |
| Berlevåg | B. | Jørgen Lund, Berlevåg | — | 36 | 18 | 54 | — | 565 |
| Gamvik | G. | Opsynsbetj. Andr. Olsen, Mehamn | — | 37 | 91 | 128 | — | 1089 |
| Hasvik | H. V. | Chr. Mauseth, Hasvik | — | 36 | 26 | 62 | — | 437 |
| Kistrand | K. S. | H. Wilhelmsen, Kistrand | — | 6 | 5 | 11 | — | 60 |
| Kjelvik | K. | Carl Carlsen, Honningsvåg | 1 | 105 | 57 | 162 | 80 | 2379 |
| Kvalsund | K. D. | *) Joh. P. Mathisen, Kvalsund | — | 22 | 6 | 28 | — | 371 |
| Lebesby | L. B. | Johan J. Bøgeberg, Lebesby | — | 34 | 34 | 68 | — | 652 |
| Loppa | L. | *) O. H. Jensen, Loppa | — | 32 | 30 | 62 | — | 624 |
| Måsøy | M. | *) Axel Jacobsen, Havøysund | — | 70 | 58 | 128 | — | 1155 |
| Nesseby | N. | *) Johan Roska, Abelsborg, Nesseby | — | 7 | 4 | 11 | — | 83 |
| Nord-Varanger | N. V. | Herredskass. Edv. Pedersen, Vadsø | — | 38 | 17 | 55 | — | 584 |
| Sør-Varanger | S. V. | *) Georg Juul Olson, Kirkenes | — | 47 | 64 | 111 | — | 760 |
| Sørøysund | S. | C. Fr. Kjeldsen, Hammerfest | — | 40 | 20 | 60 | — | 657 |
| Talvik | T. | Lærer Peder N. Fiske, Korstjorden | — | 61 | 25 | 86 | — | 1353 |
| Tana | T. N. | *) Samuel Ravna, Tana | — | 3 | 19 | 22 | — | 141 |
| Vardø herred | V. H. | *) Th. Andreassen, Kiberg | — | 58 | 37 | 95 | — | 852 |

Troms fylke.

Fylkesbokstav: T.

| | | | | | | | | |
|-----------|-------|-----------------------------|----|----|----|----|------|------|
| Harstad | H. | Odin I. Wang, Harstad | 11 | 19 | 13 | 32 | 2354 | 679 |
| Tromsø | T. | Bestyrer A. Sogge, Tromsø | 6 | 49 | 24 | 73 | 815 | 1998 |
| Andørja | A. | Edvin H. Lynghaug, Engenes | — | 31 | 3 | 34 | — | 1001 |
| Astafjord | A. F. | Hartvig Nilsen Renså, Tovik | — | 15 | 1 | 16 | — | 416 |
| Balsfjord | B. | Johan Johannessen, Sandøyra | — | 39 | 3 | 42 | — | 853 |
| Bardu | B. D. | Karl Haugland, Bardu | — | — | — | — | — | — |
| Berg | B. G. | Håkon Andreassen, Skaland | — | 28 | 29 | 57 | — | 643 |

| Merkedistrikt | Herreds-
(by's) bokstav | Tilsynsmannens navn og postadresse | Dampskibe | Motorfark. | | | Damp H. K. | Motor H. K. |
|------------------|----------------------------|---|-----------|------------|------|------|------------|-------------|
| | | | | dekkede | åpne | ialt | | |
| Bjarkøy | B. K. | Nanna Marthinussen, Meløyvær | — | 45 | 34 | 79 | — | 1020 |
| Dyrøy | D. | Th. Paulsen, Langhamn | — | 41 | 10 | 51 | — | 1462 |
| Gratangen | G. | Mikal Jakobsen, Årstein | — | 40 | 2 | 42 | — | 1610 |
| Helgøy | H. G. | *) Th. Torsteinsen, Skogsfjord | — | 39 | 19 | 58 | — | 705 |
| Hillesøy | H. S. | Ingvard Kristoffersen, Brensholmen | — | 66 | 47 | 113 | — | 1655 |
| Ibestad | I. | Ottar Johnsen, Bolla | — | 31 | 2 | 33 | — | 977 |
| Kåfjord | K. D. | Hans Løkvoll, Samuelsenberg | — | 18 | 4 | 22 | — | 424 |
| Karlsøy | K. | *) R. Jørgensen, Karlsøy | — | 59 | 20 | 79 | — | 1386 |
| Kvæfjord | K. F. | *) Jacob B. Kind, Borkenes | 1 | 35 | 39 | 74 | 65 | 933 |
| Kvænangen | K. N. | Øivind Storvik, Badderer | — | 20 | 8 | 28 | — | 436 |
| Lavangen | L. V. | Bernh. Halvorsen, Tennevoll | — | 13 | 2 | 15 | — | 394 |
| Lenvik | L. K. | Herredskass. Andr. Nilsen, Gibostad | 1 | 89 | 17 | 106 | 118 | 2242 |
| Lyngen | L. | P. Pedersen Kviteberg, Lyngseidet | — | 36 | 5 | 41 | — | 1211 |
| Målselv | M. V. | Kjøpm. L. Rasmussen, Målsnes | — | 3 | 4 | 7 | — | 79 |
| Malangen | M. | *) Bernt Christoffersen, Mestervik | — | 27 | 6 | 33 | — | 746 |
| Nordreisa | N. | Handelsm. R. Reiersen, Hagen,
Sørkjosen | — | 20 | 6 | 26 | — | 560 |
| Salangen | S. L. | Jens Sletten, Salangsverket | — | 16 | 5 | 21 | — | 481 |
| Sandtorv | S. T. | Herredskass. Math. Haugan, Kilbotn | — | 43 | 31 | 74 | — | 934 |
| Skånland | S. K. | Th. Torbergesen, Sandstrand i Senja | — | 12 | 14 | 26 | — | 294 |
| Skjervøy | S. | Lensm. Sigurd Hofsøy, Skjervøy | — | 58 | 27 | 85 | — | 1783 |
| Storfjord | S. D. | Herredskass. R. Løkstad, Kvesmenes | — | 18 | — | 18 | — | 315 |
| Sørfjord | S. F. | *) Hans Sjørnes, Sjørnes | — | 26 | 1 | 27 | — | 518 |
| Sørreisa | S. A. | Gårdbruker Hans Berg, Sørreisa | — | 47 | 2 | 49 | — | 1635 |
| Torsken | T. K. | Ludvik Jensen, Gryllefjord | — | 41 | 25 | 66 | — | 1215 |
| Tranøy | T. N. | *) Kristoffer Enoksen, Valvåg,
Stonglandseidet | — | 30 | 18 | 48 | — | 895 |
| Tromsøy-
sund | T. D. | Bernh. Svendsen, Minde pr. Tromsø | 1 | 127 | 43 | 170 | 110 | 3174 |
| Trondenes | T. S. | Jacob Heide, Sama pr. Harstad | 2 | 41 | 30 | 71 | 120 | 1062 |

Nordland fylke.

Fylkesbokstav: N.

| | | | | | | | | |
|-------------|-------|--|---|----|----|-----|-----|------|
| Bodø | B. | Vraker Olaus Dybfest, Bodø | 1 | 18 | 7 | 25 | 100 | 630 |
| Brønnøysund | B. D. | Best. D. Vevelstad, Tollk. Brønnøysund | — | 15 | 10 | 25 | — | 295 |
| Mo | M. O. | Anders Lindgren, Mo | — | 1 | 1 | 2 | — | 21 |
| Mosjøen | M. | Halfdan Mortensen, Mosjøen | — | 4 | 3 | 7 | — | 132 |
| Narvik | N. | *) Egil Eilertsen, Narvik | — | 11 | 18 | 29 | — | 347 |
| Svolvær | S. | Peder Jensen, Svolvær | 1 | 24 | 22 | 46 | 100 | 605 |
| Alstahaug | A. H. | *) Johan Jacobsen, Husvær | — | 34 | 70 | 104 | — | 896 |
| Andenes | A. | Enok Lorentsen, Fiskenes | — | 50 | 10 | 60 | — | 1169 |
| Ankenes | A. N. | *) Hans Normann, Bjerkvik | — | 18 | 40 | 58 | — | 452 |

| Merkedistrikt | Herreds-
(by's)
bokstav | Tilsynsmannens navn og postadresse | Dampskibe | Motorfark. | | | Damp
H. K. | Motor
H. K. |
|---------------|-------------------------------|--|-----------|------------|------|------|---------------|----------------|
| | | | | dekkede | åpne | ialt | | |
| Ballangen | B. G. | *) E. J. Dahl, Kjeldebotn | — | 11 | 23 | 34 | — | 366 |
| Beiarn | B. A. | Fougner Steen, Beiarn | — | 6 | 2 | 8 | — | 137 |
| Bindal | B. L. | *) Harald Moss, Nordhorsfjord | — | 38 | 16 | 54 | — | 461 |
| Bjørnskinn | B. J. | Rob. W. Ingebrigtsen, Lovik pr.
Risøyhamn | — | 32 | 11 | 43 | — | 597 |
| Bodin | B. N. | Andr. Westgård, Langvoll pr. Bodø | 4 | 75 | 40 | 115 | 1120 | 1591 |
| Borge | B. E. | Karl Eggvin, Eggum | — | 87 | 29 | 116 | — | 1399 |
| Brønnøy | B. R. | Best. D. Vevelstad, Tollkontoret,
Brønnøysund | — | 67 | 37 | 104 | — | 1070 |
| Buksnes | B. S. | Ordf. O. Svendsen, Gravdal i Lofoten | — | 101 | 21 | 122 | — | 1592 |
| Bø | B. Ø. | J. Enoksen, Straumsjøen | — | 125 | 24 | 149 | — | 2360 |
| Drevja | D. A. | Andreas Utnes, Holandsvika | — | 3 | — | 3 | — | 47 |
| Dverberg | D. | *) Cedolf Barå, Dverberg | — | 26 | 1 | 27 | — | 373 |
| Dønnes | D. S. | Kjøpmann H. J. Døsen, Åsvær | — | 39 | 42 | 81 | — | 779 |
| Elsfjord | E. F. | Båtb. Johan Bonsnes, Elsfjord | — | — | — | — | — | — |
| Evenes | E. | *) E. J. Dahl, Kjeldebotn | — | 13 | 11 | 24 | — | 202 |
| Fauske | F. E. | F. Haukland, Finneid | — | 14 | 17 | 31 | — | 367 |
| Flakstad | F. | Erling Johansen, Ramberg i Lofoten | — | 75 | 19 | 94 | — | 1401 |
| Gildeskål | G. | Olai O. Horsdal, Lekanger i Salten | — | 71 | 121 | 192 | — | 2175 |
| Gimsøy | G. M. | *) O. H. Kleivan, Gimsøysund | — | 57 | 9 | 66 | — | 814 |
| Hadsel | H. | Martin Gunneriussen, Hennes i
Vesterålen | 3 | 146 | 93 | 239 | 500 | 2662 |
| Hamarøy | H. M. | *) Alfred Fosdahl, Tranøy | — | 45 | 38 | 83 | — | 976 |
| Hemnes | H. S. | Lars Johannessen, Hemnesberget | — | 5 | 6 | 11 | — | 88 |
| Herøy | H. R. | Johan Johansen, Seløy i Helgeland | — | 55 | 132 | 187 | — | 1348 |
| Hol | H. L. | Ingeniør Arnold Johansen, Stamsund | 3 | 73 | 45 | 118 | 290 | 1279 |
| Kjerringøy | K. | Kaspar Alsos, Kjerringøy | — | 11 | 11 | 22 | — | 167 |
| Korgen | K. N. | Ivar Lillebak, Vallabotn i Helgeland | — | 4 | — | 4 | — | 42 |
| Langenes | L. S. | Johannes P. Klo, Langenes | 1 | 40 | 11 | 51 | 150 | 835 |
| Leiranger | L. R. | Arne Skålvold, Leines | — | 30 | 28 | 58 | — | 590 |
| Leirfjord | L. F. | Julius Leland, Leirfjord | — | 39 | 30 | 69 | — | 766 |
| Lurøy | L. | *) O. Johannessen, Lurøy | — | 78 | 124 | 202 | — | 1564 |
| Lødingen | L. N. | Martin Løkholm, Lødingen | — | 74 | 62 | 136 | — | 1709 |
| Meløy | M. E. | *) Hans K. Osa, Osa, Engavågen | 1 | 56 | 73 | 129 | 50 | 1507 |
| Moskenes | M. S. | Fritz Flathaug, Sørvågen | — | 161 | 27 | 188 | — | 2718 |
| Nesna | N. A. | Ludvig Fagervik, Fagerviken | — | 38 | 49 | 87 | — | 748 |
| Nordfold | N. F. | Jens P. Nordfold, Nordfold | — | 41 | 24 | 65 | — | 531 |
| Nord-Rana | N. R. | Elias Volden, Bustnes | — | 2 | 4 | 6 | — | 44 |
| Nordvik | N. V. | Gerh. Sandvær, Bjørn i Helgeland | 1 | 32 | 43 | 75 | 120 | 608 |
| Rødøy | R. | R. Andersen, Rødøy | — | 70 | 83 | 153 | — | 1167 |
| Røst | R. T. | *) Eivind Micalsen, Røst | — | 28 | 31 | 59 | — | 554 |
| Saltdal | S. L. | *) C. Bjørnstrøm, Saltdal | — | 17 | 2 | 19 | — | 455 |
| Skjerstad | S. D. | *) J. Normann, Breivik i Salten | — | 13 | 9 | 22 | — | 265 |

| Merkedistrikt | Herreds-
(by's)-
bokstav | Tilsynsmannens navn og postadresse | Dampskibe | Motorfark. | | | Damp H. K. | Motor H. K. |
|---------------|--------------------------------|---------------------------------------|-----------|------------|------|------|------------|-------------|
| | | | | dekkede | åpne | ialt | | |
| Sortland | S. O. | *) Herredsk. Alfr. Andersen, Sortland | 7 | 46 | 32 | 78 | 1130 | 1228 |
| Stamnes | S. S. | Johs. Meisfjord, Sandnessjøen | — | 8 | 9 | 17 | — | 224 |
| Steigen | S. G. | Hartv. Olsen, Våg | — | 64 | 25 | 89 | — | 859 |
| Sørfold | S. F. | Tordis Øigård, Tårnvik | — | 38 | 23 | 61 | — | 667 |
| Sør-Rana | S. R. | Martin Olsen, Bjerka i Helgeland | — | 9 | 22 | 31 | — | 228 |
| Tjeldsund | T. S. | Ludvik Sørensen, Ramsund | — | 23 | 20 | 43 | — | 513 |
| Tjøtta | T. | Oddvar Bosness, Tjøtta | — | 55 | 133 | 188 | — | 1352 |
| Træna | T. N. | *) Jak. Hyttan, Træna | — | 30 | 32 | 62 | — | 626 |
| Tysfjord | T. F. | *) K. Ellefsen, Hundholmen | — | 50 | 46 | 96 | — | 1114 |
| Vågåh | V. | Gustav Eriksen, Kabelvåg | — | 129 | 141 | 270 | — | 2590 |
| Valberg | V. B. | Ole Moland, Valberg | — | 19 | 2 | 21 | — | 333 |
| Vefsn | V. N. | P. M. Stordal, Halsøy i Vefsn | — | 15 | 4 | 19 | — | 209 |
| Vega | V. A. | *) Lærer Emil Wahl, Rørøy i Helgeland | — | 78 | 83 | 161 | — | 1392 |
| Velfjord | V. F. | *) Petter Pedersen Saus, Hommelstø | — | 11 | 6 | 17 | — | 139 |
| Vevelstad | V. S. | *) E. Hauan, Bjørnvik pr. Visthus | — | 31 | 13 | 44 | — | 454 |
| Vik | V. K. | *) Bendik Nielsen, Vik i Helgeland | — | 21 | 21 | 42 | — | 319 |
| Værøy | V. R. | L. Christensen, Værøy | — | 60 | 15 | 75 | — | 806 |
| Øksnes | Ø. | *) Karl Renø, Øksnes | — | 72 | 18 | 90 | — | 1358 |

Nord-Trøndelag fylke.

Fylkesbokstav: NT.

| | | | | | | | | |
|-----------|-------|---|---|----|----|----|---|-----|
| Levanger | L. | O.r.sakfører Lauritz Ås, Levanger | — | 1 | — | 1 | — | 4 |
| Namsos | N. | Havnef. Henrik Andersen, Namsos | — | 10 | 26 | 36 | — | 195 |
| Steinkjer | S. | Nils Frøseth, Steinkjer | — | 4 | 6 | 10 | — | 105 |
| Åsen | A. | Karl Otto Kleven, Åsenfjorden | — | — | — | — | — | — |
| Beitstad | B. | *) Einar Kvam, Beitstad | — | 1 | — | 1 | — | 6 |
| Egge | E. | O. K. Thorshaug, Stenviken pr.
Steinkjer | — | 1 | 9 | 10 | — | 97 |
| Flatanger | F. | *) F. Amundsen, Lauvsnes | — | 27 | 56 | 83 | — | 639 |
| Foldereid | F. D. | *) Olav Sætran, Sjølstad | — | 2 | 7 | 9 | — | 42 |
| Fosnes | F. S. | *) Sigurd Kvalstad, Seierstad | — | 14 | 31 | 45 | — | 279 |
| Frol | F. L. | Jentoft Munkeby, Levanger | — | 1 | — | 1 | — | 50 |
| Frosta | F. A. | *) Einar Hagerup, Frosta | — | 15 | 27 | 42 | — | 313 |
| Gravvik | G. | Peder Skotvik, Høykholm i Namdalen | — | 13 | 14 | 27 | — | 238 |
| Inderøy | I. | John Tønne, Sakshaug | — | 6 | 9 | 15 | — | 106 |
| Kolvereid | K. | Trygve Risvik, Galtneset | — | 23 | 49 | 72 | — | 677 |
| Leka | L. A. | P. M. Pettersen, Skjei, Leka | — | 23 | 19 | 42 | — | 361 |
| Leksvik | L. V. | *) Sersj. M. Graven, Leksvik | — | 8 | 5 | 13 | — | 150 |
| Mosvik | M. V. | *) E. H. Dahl, Saltvikhamn | — | 3 | 3 | 6 | — | 33 |
| Nærøy | N. R. | J. Bosnes, Indre Nærøy | — | 42 | 44 | 86 | — | 907 |

| Merkedistrikt | Herreds-
(by'se)
bokstav | Tilsynsmannens navn og postadresse | Dampskibe | Motorfark. | | | Damp H. K. | Motor H. K. |
|---------------|--------------------------------|------------------------------------|-----------|------------|------|------|------------|-------------|
| | | | | dekkede | åpne | ialt | | |
| Ogdal | O. L. | Joh. Kvam, Steinkjer | — | — | 1 | 1 | — | 4 |
| Otterøy | O. | *) J. Kr. Holm, Foslandsosen | — | 23 | 36 | 59 | — | 438 |
| Røra | R. | A. M. Grande, Røra | — | — | 1 | 1 | — | 5 |
| Sandvollan | S. N. | O. G. Åsen, Sandvollan | — | 5 | 2 | 7 | — | 34 |
| Skatval | S. V. | Anders J. Auran, Skatval | — | — | 2 | 2 | — | 9 |
| Skogn | S. K. | *) Leif Ronglan, Skogns stasjon | — | 7 | 5 | 12 | — | 65 |
| Sparbu | S. B. | Ole P. Kolset, Sparbu | — | 5 | 1 | 6 | — | 79 |
| Stjørdal | S. D. | L. J. Wold, Stjørdal | — | 1 | 1 | 2 | — | 10 |
| Vemundvik | V. V. | *) Alb. Ganes, Vemundvik | — | 3 | 2 | 5 | — | 30 |
| Verdal | V. L. | Einar E. K. Bjørge, Trones, Verdal | — | 4 | 2 | 6 | — | 29 |
| Verran | V. N. | Nils Skjelstad, Verrastranda | — | 7 | 6 | 13 | — | 103 |
| Vikna | V. | Peter H. Strand, Austafjord | 1 | 109 | 119 | 228 | 90 | 1837 |
| Ytterøy | Y. | *) O. Jørstad, Naust | — | 1 | 1 | 2 | — | 20 |

Sør-Trøndelag fylke.

Fylkesbokstav: ST.

| | | | | | | | | |
|-------------|-------|-------------------------------------|---|-----|----|-----|------|------|
| Trondheim | T. | Vraker Johan Olsen, Trondheim | 7 | 18 | 6 | 24 | 1165 | 463 |
| Afjord | A. A. | Einar Nordtømme, Eidem | — | 16 | 9 | 25 | — | 293 |
| Agdenes | A. | *) Ole Terningen, Stavøy | — | 4 | 21 | 25 | — | 172 |
| Bjugn | B. | Adolf Nornberg, Indre Bjugn | — | 13 | 8 | 21 | — | 318 |
| Buvik | B. U. | Ola Huseby, Buvika | — | 1 | — | 1 | — | 7 |
| Byneset | B. T. | L. Håbjørg, Bodsberg | — | 1 | — | 1 | — | 8 |
| Borsa | B. A. | Johan Hammer, Borsa | — | — | 4 | 4 | — | 19 |
| Fillan | F. | Ole Tranvik, Tranvikan i Fosna | — | 53 | 51 | 104 | — | 1152 |
| Geitastrand | G. | Ordf. Ludvig Meland, Gjelme | — | 1 | 7 | 8 | — | 57 |
| Heim | H. M. | *) Johan Hellandsjø, Hellandsjøen | — | 16 | 16 | 32 | — | 307 |
| Hemne | H. E. | Peder Vollan, Kyrksæterøra | — | 5 | 2 | 7 | — | 76 |
| Hitra | H. | *) Mikal Eriksen, Barmanfjorden | — | 24 | 8 | 32 | — | 438 |
| Jøssund | J. | *) Jørgen Ugedal, Vallersund | — | 26 | 10 | 36 | — | 527 |
| Kvenvær | K. | Arne Stene, Kvenvær | — | 27 | 11 | 38 | — | 372 |
| Lensvik | L. | *) Even Singstad, Selbekken | — | 5 | 5 | 10 | — | 106 |
| Nes | N. | Johan Slåli, Nes i Fosna | — | 13 | 9 | 22 | — | 280 |
| Nord-Frøya | N. F. | *) Aksel Ervik, Sistranda | — | 175 | 30 | 205 | — | 2539 |
| Orkanger | O. R. | Enok Trang, Orkanger | — | 2 | 1 | 3 | — | 38 |
| Osen | O. | Jakob Strand, Sandviksberget | — | 48 | 22 | 70 | — | 708 |
| Rissa | R. S. | *) Edv. Bakøy, Rissa | — | 9 | 4 | 13 | — | 183 |
| Roan | R. | Herredsk. Edv. Bjørndal, Kiran | — | 59 | 22 | 81 | — | 848 |
| Sandstad | S. D. | O. W. Stub, Sandstad | — | 11 | 10 | 21 | — | 219 |
| Snillfjord | S. I. | Anders Volden, Ytre Snillfjorden | — | 1 | 1 | 2 | — | 9 |
| Stadsbygd | S. B. | S. Petersen Stykket, Stadsbygd | — | 9 | 6 | 15 | — | 198 |
| Stjørna | S. N. | J. A. Kjeldsli, Fevåg | 1 | 42 | 28 | 70 | 156 | 975 |
| Stoksund | S. | *) Ordf. S. Harbak, Stokkøy i Fosna | — | 44 | 12 | 56 | — | 606 |

| Merkedistrikt | Herreds-
(by'se)
bokstav | Tilsynsmannens navn og postadresse | Dampskibe | Motorfark. | | | Damp H. K. | Motor H. K. |
|---------------|--------------------------------|------------------------------------|-----------|------------|------|------|------------|-------------|
| | | | | dekkede | åpne | ialt | | |
| Strinda | S. A. | Herredskass. A. Foldahl, Trondheim | — | 2 | 6 | 8 | — | 39 |
| Sør-Frøya | S. F. | Paul Dahlø, Bustvika | — | 77 | 31 | 108 | — | 1459 |
| Vinje | V. | Edvard Hansen, Staurset | — | 2 | 2 | 4 | — | 35 |
| Ørland | Ø. | Ove Berg, Uthaug | — | 17 | 66 | 83 | — | 873 |

Møre og Romsdal fylke.

Fylkesbokstav: M.

| | | | | | | | | |
|-----------------------|-------|--------------------------------------|----|-----|-----|-----|-------|------|
| Alesund | A. | Berge Barmen, Alesund | 61 | 97 | 130 | 227 | 11244 | 5049 |
| Kristiansund | K. | I. Naustvik, Kristiansund | 12 | 47 | 96 | 143 | 2802 | 1412 |
| Molde | M. | Edv. J. Kristensen, Molde | — | 8 | 4 | 12 | — | 182 |
| Åsskard | A. S. | *) Olaf Ansnæs, Bøfjorden | — | 4 | 4 | 8 | — | 67 |
| Aure | A. E. | Gudtorm Bugen, Grisvågøy | — | 35 | 24 | 59 | — | 505 |
| Bolsøy | B. L. | Gbr. Knut I. Hagen, Hjellset | — | 9 | 21 | 30 | — | 205 |
| Borgund | B. | Berge Barmen, Alesund | 5 | 132 | 167 | 299 | 732 | 2425 |
| Bratvær | B. V. | Th Dyrnes, Vestsmøla | — | 79 | 49 | 128 | — | 1246 |
| Bremsnes | B. S. | *) Jakob Grønvik, Ekkilsøy | — | 76 | 85 | 161 | — | 1600 |
| Bud | B. U. | Petter Helseth, Bud | — | 51 | 14 | 65 | — | 875 |
| Dalsfjord | D. | Jakob S. Steinsvik, Amelfot | — | 4 | 13 | 17 | — | 91 |
| Edøy | E. | Jørgen H. Dahl, Nordvikja på Smøla | — | 19 | 50 | 69 | — | 391 |
| Eid | E. D. | *) Ant. Eidshagen, Eidsbygda | — | 2 | — | 2 | — | 22 |
| Eide | E. E. | Peder P. Visnes, Visnes på Nordmør | — | 8 | 6 | 14 | — | 116 |
| Eresfj. og
Vistdal | E. V. | G. O. Bergset, Vistdal | — | 1 | — | 1 | — | 8 |
| Frei | F. I. | Gbr. N. O. Bjerkestrand, Byrkestrand | — | 10 | 36 | 46 | — | 269 |
| Fræna | F. | Johan I. Rødset, Elnesvågen | — | 31 | 10 | 41 | — | 570 |
| Giske | G. | Martin M. Alnes, Alnes i Sunnmør | — | 107 | 57 | 164 | — | 2327 |
| Gjemnes | G. S. | *) Oluf D. Havnen, Bergsøy | — | 4 | 8 | 12 | — | 83 |
| Grip | G. P. | *) Ole J. Astad, Grip | — | 5 | 14 | 19 | — | 183 |
| Grytten | G. T. | Ordf. O. P. Ødegård, Andalsnes | — | 1 | 1 | 2 | — | 19 |
| Halsa | H. S. | Fisker Hans T. Sæter, Bårdset | — | 4 | 12 | 16 | — | 98 |
| Haram | H. | Karl J. O. Ostnes, Haramsøy | 2 | 140 | 17 | 157 | 195 | 3522 |
| Hareid | H. D. | Lars R. Grimstad, Hareid | 18 | 24 | 24 | 48 | 2715 | 925 |
| Hen | H. N. | *) K. S. Grøtta, Isfjorden | — | 5 | — | 5 | — | 41 |
| Herøy | H. Ø. | Abel Berge, Eggesbønes | 1 | 183 | 99 | 282 | 45 | 4166 |
| Hjørund-
fjord | H. F. | *) Johan O. Holen, Sæbo i Sunnmør | — | 6 | 7 | 13 | — | 82 |
| Hopen | H. P. | Ordf. Jon Vullum, Nordsmøla | 1 | 38 | 37 | 75 | 140 | 667 |
| Hustad | H. U. | Sivert T. Hostad, Julshamn | — | 29 | 18 | 47 | — | 529 |
| Kornstad | K. D. | *) Anders Gaustad, Vevang | — | 42 | 55 | 97 | — | 1012 |
| Kvernes | K. S. | *) Harald Mork, Afset | — | 10 | — | 10 | — | 144 |
| Nesset | N. | *) Ingv. Åsen, Eidsvåg pr. Molde | — | 3 | — | 3 | — | 66 |

| Merkedistrikt | Herreds-
(by's)
bokstav | Tilsynsmannens navn og postadresse | Dampskibe | Motorfark. | | | Damp H. K. | Motor H. K. |
|---------------|-------------------------------|--|-----------|------------|------|------|------------|-------------|
| | | | | dekkede | åpne | ialt | | |
| Nord-Aukra | N. A. | Mads A. Hjertviksten, Aukra | — | 48 | 19 | 67 | — | 965 |
| Norrdal | N. L. | *) Iver O. Ødegård, Valldal | — | 3 | 5 | 8 | — | 74 |
| Rovde | R. | *) Bern Torset, Liset i Sunnmør | — | 4 | 4 | 8 | — | 85 |
| Sande | S. | *) Sigvald Både, Voksa | — | 88 | 27 | 115 | — | 1515 |
| Sandøy | S. Ø. | Paul J. Sandøy, Sandøy | 4 | 56 | 18 | 74 | 1652 | 1741 |
| Skodje | S. J. | *) Ole Sorte, Glomsetbygd | — | 4 | 7 | 11 | — | 42 |
| Stangvik | S. V. | *) Jakob Mo, Kvamme | — | 2 | 8 | 10 | — | 71 |
| Stemshaug | S. H. | *) Knut O. Fævelen, Vihals | — | 17 | 6 | 23 | — | 204 |
| Stordal | S. L. | *) P. Th. Moe, Stordal | — | 6 | 11 | 17 | — | 112 |
| Stranda | S. T. | *) P. H. Ous, Stranda | — | 1 | — | 1 | — | 14 |
| Straumsnes | S. S. | *) Rudolf Kanestrom, Kanestraum | — | 4 | 14 | 18 | — | 139 |
| Sunnadal | S. U. | Ole I. Tangen, Sunndalsøra | — | — | — | — | — | — |
| Sunnylven | S. N. | Johs. P. Ringdal, Sunnylven | — | 2 | 2 | 4 | — | 57 |
| Surnadal | S. R. | *) Lars Sæter, Surna | — | 1 | 4 | 5 | — | 23 |
| Sykkylven | S. K. | P. J. Tynes jnr., Sykkylven | — | 11 | 8 | 19 | — | 187 |
| Syvde | S. E. | O. L. Vik, Syvdsbotn | 1 | 6 | 1 | 7 | 90 | 152 |
| Sør-Aukra | S. A. | Ivar Sundsbø, Sundsbøen | — | 53 | 22 | 75 | — | 1286 |
| Tingvoll | T. V. | Ordf. Lars Gjøvik, Meisingset | — | 1 | 6 | 7 | — | 32 |
| Tresfjord | T. F. | *) John Syltebø, Tresfjorden | — | 2 | 5 | 7 | — | 48 |
| Tustna | T. | *) M. Halsbog, Tømmervåg | — | 35 | 66 | 101 | — | 757 |
| Ulstein | U. | Olaf J. Hasund, Ulsteinvik | 3 | 40 | 15 | 55 | 465 | 1135 |
| Valsøyfjord | V. F. | Johannes Wærdahl, Valsøyfjord | 1 | 1 | 7 | 8 | 120 | 39 |
| Vanylven | V. N. | *) Anna Ullebust, Fiskåbygd | — | 12 | 3 | 15 | — | 155 |
| Vartdal | V. D. | Andr. J. Arset, Vartdal | 13 | 4 | 3 | 7 | 2373 | 56 |
| Vatne | V. E. | Knut B. Fagerli, Vatne | — | 17 | 10 | 27 | — | 293 |
| Vestnes | V. S. | Harald G. Rekdal, Rekdal | — | 5 | 11 | 16 | — | 121 |
| Veøy | V. Ø. | Ole L. Reistad, Vågstranda | — | 2 | — | 2 | — | 12 |
| Vigra | V. | Lina K. Roald, Roald | — | 63 | 7 | 70 | — | 1077 |
| Volda | V. A. | Elias Rønnestad, Volda | — | 23 | 33 | 56 | — | 407 |
| Voll | V. L. | *) Jakob Hjelden, Innfjorden i Romsdal | — | 5 | 1 | 6 | — | 61 |
| Øre | Ø. E. | Trygve Bakke, Batnfjordsøra | — | 2 | 5 | 7 | — | 56 |
| Ørskog | Ø. G. | P. O. Sjøholt, Sjøholt | — | 3 | 5 | 8 | — | 82 |
| Ørsta | Ø. | L. O. Myklebust, Ørstavik | — | 11 | 7 | 18 | — | 193 |

| Merkedistrikt | Herreds-
(by's)
bokstav | Tilsynsmannens navn og postadresse | Dampskibe | Motorfark. | | | Damp
H. K. | Motor
H. K. |
|---------------|-------------------------------|------------------------------------|-----------|------------|------|------|---------------|----------------|
| | | | | dekkede | åpne | ialt | | |

Sogn og Fjordane fylke.

Fylkesbokstav: SF.

| | | | | | | | | |
|-------------|-------|--|---|-----|-----|-----|-----|------|
| Florø | F. | Andr. Slettevold, Florø | 2 | 18 | 17 | 35 | 220 | 585 |
| Årdal | A. L. | Lensm. T. Askeland, Årdalstangen | — | 1 | — | 1 | — | 20 |
| Askvoll | A. | Albert Hollevik, Yndestad | — | 60 | 128 | 188 | — | 2025 |
| Aurland | A. D. | Torgeir Thy, Aurland | — | — | — | — | — | — |
| Balestrand | B. S. | *) Helge O. Sjøtun, Balestrand | — | 2 | — | 2 | — | 70 |
| Brekke | B. K. | *) Benjamin Takle, Brekke | — | 5 | 2 | 7 | — | 112 |
| Bremanger | B. | *) I. H. Kleive, Kalvåg | — | 111 | 71 | 182 | — | 1785 |
| Bru | B. U. | Andr. Slettevold, Florø | 1 | 10 | 29 | 39 | 50 | 322 |
| Davik | D. | Alfred Haugland, Rugsund, i Nordfjord | — | 45 | 24 | 69 | — | 835 |
| Eid | E. | Verner Karlsen, Nordfjordeidet | — | 9 | 11 | 20 | — | 202 |
| Eikefjord | E. F. | Andr. Slettevold, Florø | — | 5 | 3 | 8 | — | 70 |
| Fjaler | F. L. | Arnt Skarstein, Holmedal | — | 4 | 11 | 15 | — | 165 |
| Førde | F. D. | Anders R. Grimeland, Førde | — | — | 1 | 1 | — | 6 |
| Gaular | G. R. | *) Oluf Hjelmeland, Bygstad | — | — | 1 | 1 | — | 5 |
| Gloppen | G. P. | Jens Johnsen, Nyhagen, Sandane | — | 2 | 2 | 4 | — | 18 |
| Gulen | G. | *) Andr. Underthun, Eivindvik | 1 | 33 | 81 | 114 | 30 | 1901 |
| Hafslo | H. O. | Anton Kvalen, Solvorn | — | — | 1 | 1 | — | 6 |
| Hyllestad | H. | *) Johs. Nordbø, Sørbøvåg | — | 15 | 19 | 34 | — | 424 |
| Innvik | I. | Herredskass. R. Dragsæter, Innvik | — | 8 | 1 | 9 | — | 101 |
| Kinn | K. | Andr. Slettevold, Florø | 1 | 49 | 139 | 188 | 50 | 1487 |
| Kyrkjebø | K. B. | Lars I. Kirkebø, Kyrkjebø | — | 2 | 2 | 4 | — | 67 |
| Lavik | L. V. | *) M. A. Ringereide, Lavik i Sogn | — | 7 | 3 | 10 | — | 232 |
| Leikanger | L. | Lars Rise, Leikanger | — | 5 | — | 5 | — | 119 |
| Luster | L. S. | Sjur O. Skjolden, Skjolden | — | 1 | — | 1 | — | 12 |
| Lærdal | L. L. | *) Furer O. Natvik, Lærdal | — | — | — | — | — | — |
| Naustdal | N. | *) Andreas Schei, Naustdal i Sunnfjord | — | 2 | 15 | 17 | — | 101 |
| Nord-Vågsøy | N. V. | Anders J. Refvik, Raudeberg | 1 | 23 | 13 | 36 | 70 | 398 |
| Selje | S. | *) Olav Dybedal, Selje | — | 77 | 77 | 154 | — | 1531 |
| Sogndal | S. D. | Kristen Olsson, Sogndal i Sogn | — | 1 | 1 | 2 | — | 21 |
| Solund | S. U. | H. O. Stensund, Harbakke | — | 56 | 141 | 197 | — | 2035 |
| Stryn | S. T. | *) R. Næss, Stryn | — | — | 1 | 1 | — | 3 |
| Sør-Vågsøy | S. V. | J. Myrestrand, Måløy | 5 | 72 | 13 | 85 | 342 | 1273 |
| Vevring | V. | Andr. Slettevold, Florø | — | 9 | 26 | 35 | — | 387 |
| Vik | V. K. | *) Jens Svendsen, Vik i Sogn | — | 8 | 1 | 9 | — | 184 |

Bergen fylke.

Fylkesbokstav: B.

| | | | | | | | | |
|--------|----|--|----|----|----|----|------|-----|
| Bergen | B. | Fiskerisekretær I. Landmark.
Fosswinkelsgate 11, Bergen | 20 | 12 | 10 | 22 | 5686 | 580 |
|--------|----|--|----|----|----|----|------|-----|

| Merkedistrikt | Herreds-
(by'se)-
bokstav | Tilsynsmannens navn og postadresse | Dampskibe | Motorfark. | | | Damp H. K. | Motor H. K. |
|--------------------------|---------------------------------|---------------------------------------|-----------|------------|------|------|------------|-------------|
| | | | | dekkede | åpne | ialt | | |
| Hordaland fylke. | | | | | | | | |
| Fylkesbokstav: H. | | | | | | | | |
| Asane | A. A. | *) A. Karevold, Salhus pr. Bergen | — | 2 | — | 2 | — | 12 |
| Alversund | A. D. | Olav C. Hilland, Alverstraumen | — | 2 | 3 | 5 | — | 58 |
| Askøy | A. | *) Ivar Espelid, Kleppestø | — | 50 | 23 | 73 | — | 1137 |
| Austevoll | A. V. | Knut O. Anderssen, Bakkasund | — | 87 | 57 | 144 | — | 2623 |
| Austrheim | A. M. | *) J. E. Hope, Kalandsjøen | — | 80 | 77 | 157 | — | 2268 |
| Bremnes | B. | O. A. Hermansen, Lykling | — | 65 | 115 | 180 | — | 1563 |
| Bruvik | B. V. | Knut Dyvik jr., Starnes | — | 18 | 1 | 19 | — | 497 |
| Bømlo | B. O. | *) Jørgen Hovland, Bømlo | 1 | 42 | 52 | 94 | 250 | 1441 |
| Eidfjord | E. F. | Leif Næsheim, Eidfjord | — | — | 1 | 1 | — | 8 |
| Eine | E. | Harald Vester, Fitje, Eine | — | 4 | 5 | 9 | — | 83 |
| Fana | F. A. | Mons Flæsland, Elvebakken, Flesland | 2 | 11 | 6 | 17 | 260 | 153 |
| Fitjar | F. J. | Bankass. T. Vestbøstad, Fitjar | 1 | 38 | 41 | 79 | 120 | 725 |
| Fjelberg | F. B. | J. Særsten, Sæbøvik | — | 45 | 10 | 55 | — | 986 |
| Fjell | F. | J. S. Johannessen, Møvik på Sotra | 1 | 123 | 76 | 199 | 115 | 2804 |
| Fusa | F. S. | Landhandl. Kristian Rein, Fusa | — | 11 | 1 | 12 | — | 261 |
| Granvin | G. | Andreas Jaunsen, Granvin | — | 2 | — | 2 | — | 37 |
| Hamre | H. E. | Rasmus S. Gjervik, Gjervik | — | 6 | 3 | 9 | — | 116 |
| Haus | H. S. | Alfred Angelskår, Ytre Arna | — | 1 | — | 1 | — | 20 |
| Herdla | H. | *) Anton Rong, Rong | 4 | 124 | 83 | 207 | 1358 | 2790 |
| Hjelme | H. J. | *) Marius O. Sæle, Sæle | — | 13 | 44 | 57 | — | 529 |
| Hordabø | H. B. | Elias K. Marøen, Marøy | — | 9 | 7 | 16 | — | 235 |
| Hosanger | H. R. | *) Magnus Bjørge, Eknesvåg | — | 4 | — | 4 | — | 82 |
| Jondal | J. | *) L. A. Eide, Tørvikbygd | — | 8 | 2 | 10 | — | 261 |
| Kinsarvik | K. K. | Olav L. Utne, Utne | — | 1 | — | 1 | — | 10 |
| Kvam | K. M. | Harald N. Vik, Øystese | — | 6 | 1 | 7 | — | 307 |
| Kvinnherad | K. | Olav J. Kaldestad, Sunde i Sunnhordl. | — | 43 | 12 | 55 | — | 824 |
| Laksevåg | L. V. | Bruno Rösche, Håkonsheilla | — | 8 | 4 | 12 | — | 209 |
| Lindås | L. | Knut A. Kjeilen, Fonnes | — | 18 | 23 | 41 | — | 364 |
| Manger | M. G. | Jakob N. Solen, Manger | 1 | 10 | 4 | 14 | 140 | 228 |
| Masfjorden | M. F. | Alf Holmås, Risnes | — | 18 | 5 | 23 | — | 321 |
| Meland | M. L. | Nils R. Hvidsten, Revskard | — | 1 | 1 | 2 | — | 36 |
| Modalen | M. D. | Nils R. Mostraum, Modalen | — | 1 | 1 | 2 | — | 21 |
| Moster | M. | T. O. Ultang, Mosterhamn | — | 53 | 21 | 74 | — | 1434 |
| Odda | O. A. | *) K. Birkeland, Odda | — | 2 | 1 | 3 | — | 62 |
| Os | O. | *) John O. Tøsdal, Kuven, Os | — | 27 | 22 | 49 | — | 623 |
| Samnanger | S. R. | *) Josef Tveiten, Tysse i Samnanger | — | 14 | 6 | 20 | — | 255 |
| Skånevik | S. K. | Hans N. Vannes, Skånevik | — | 25 | 11 | 36 | — | 633 |
| Stord | S. D. | Henrik Røksund, Stord | — | 15 | 6 | 21 | — | 297 |
| Strandebarm | S. B. | Anders Breievne, Omastrand | — | 6 | 1 | 7 | — | 134 |

| Merkedistrikt | Herreds-
(by'se)
bokstav | Tilsynsmannens navn og postadresse | Dampskibe | Motorfark. | | | Damp H. K. | Motor H. K. |
|---------------|--------------------------------|--------------------------------------|-----------|------------|------|------|------------|-------------|
| | | | | dekkede | åpne | ialt | | |
| Strandvik | S. V. | Magnus Vik, Strandvik | — | 23 | 6 | 29 | — | 471 |
| Sund | S. | *) Mikal N. Øvretveit, Telavåg | 4 | 97 | 47 | 144 | 527 | 2442 |
| Sveio | S. O. | Lærer Hans Bua, Auklandshamn | — | 11 | 24 | 35 | — | 239 |
| Sæbø | S. Ø. | *) Jonas Tolleshaug, Nøtlevåg | — | 2 | 2 | 4 | — | 51 |
| Tysnes | T. | *) Greg. Økland, Opdalseidet | — | 32 | 12 | 44 | — | 693 |
| Ullensvang | U. | *) Svein Børve, Børve | — | 2 | — | 2 | — | 45 |
| Ulvik | U. K. | *) G. Lindebrekke, Ulvik i Hardanger | — | 2 | 1 | 3 | — | 80 |
| Valestrand | V. | Helge Travås, Valevåg | — | 16 | 6 | 22 | — | 316 |
| Varaldsøy | V. Ø. | Knut Haktorsen Dybsland, Varaldsøy | — | 5 | 1 | 6 | — | 132 |
| Vikebygd | V. B. | Gunnar J. Røkenes, Førde i Hordaland | — | 6 | 4 | 10 | — | 59 |
| Ølen | Ø. | Tørris T. Heggen, Ølen | — | 8 | 4 | 12 | — | 87 |

Rogaland fylke.

Fylkesbokstav: R.

| | | | | | | | | |
|--------------|-------|---|----|-----|-----|-----|-------|------|
| Egersund | E. | Thor Thorsen, Egersund | — | 10 | 8 | 18 | — | 308 |
| Haugesund | H. | K. Toftø, Haugesund | 43 | 19 | 65 | 84 | 16724 | 1111 |
| Kopervik | K. | A. Maudal, Kopervik | 4 | 21 | 37 | 58 | 850 | 526 |
| Sandnes | S. S. | Jørgen Lea, Sandnes | — | 4 | 7 | 11 | — | 124 |
| Skudeneshavn | S. N. | M. O. Gilje, Skudeneshavn | 2 | 20 | 47 | 67 | 500 | 760 |
| Sogndal | S. G. | *) Thorvald Algård, Sogndal i Dalane | — | 4 | 10 | 14 | — | 101 |
| Stavanger | S. | *) C. Tvedt, Stavanger | 32 | 79 | 194 | 273 | 4899 | 2971 |
| Åkra | A. | Hans Davidsen, Akrehamn | 12 | 144 | 61 | 205 | 2194 | 3131 |
| Årdal | A. L. | Knut Ur, Årdal i Ryfylke | — | 5 | 10 | 15 | — | 114 |
| Avaldsnes | A. S. | *) Daniel Håvik, Avaldsnes | — | 13 | 33 | 46 | — | 373 |
| Bokn | B. | Jens L. Vatnaland, Føresvik | — | 9 | 35 | 44 | — | 438 |
| Eigersund | E. S. | Amund O. Puntervoid, Egersund | — | 59 | 54 | 113 | — | 1442 |
| Erfjord | E. F. | *) Andr. Erfjord, Erøy | — | 7 | 14 | 21 | — | 233 |
| Finnøy | F. | Nils Berge, Reilstad | 1 | 17 | 8 | 25 | 70 | 317 |
| Fister | F. R. | *) Ludvig Eike, Skartveit | — | 12 | 18 | 30 | — | 333 |
| Forsand | F. D. | Marselius Gjøre, Forsand i Ryfylke | — | 16 | 21 | 37 | — | 492 |
| Hetland | H. T. | Herredssekretær Tørris Heggebø,
Øvre Holmegt. 8, Stavanger | 2 | 47 | 166 | 213 | 185 | 1737 |
| Hjelmeland | H. M. | Asmund Larsson, Hjelmeland | — | 8 | 17 | 25 | — | 258 |
| Høle | H. Ø. | Rasmus O. Bergsaker, Bersagel | — | 6 | 17 | 23 | — | 254 |
| Høyland | H. Y. | Selmer S. Hana, Hana pr. Sandnes | — | 11 | 22 | 33 | — | 263 |
| Imsland | I. D. | Ellef J. Døske, Imsland | — | 8 | 6 | 14 | — | 171 |
| Jelsa | J. | Henrik Sagen, Tveita i Ryfylke | — | 28 | 24 | 52 | — | 713 |
| Klepp | K. P. | *) Arne Braut, Kleppe | — | 4 | 29 | 33 | — | 148 |
| Kvitingsøy | K. V. | Hans Jørgensen, Kvitingsøy | — | 25 | 78 | 103 | — | 903 |
| Lund | L. | Johan Moi, Moi | — | 1 | — | 1 | — | 35 |
| Madla | M. A. | Tønnes R. Sunde, Hafsfjord | — | 2 | 21 | 23 | — | 125 |

| Merkedistrikt | Herreds-
(by's)
bokstav | Tilsynsmannens navn og postadresse | Dampskibe | Motorfark. | | | Damp H. K. | Motor H. K. |
|--------------------|-------------------------------|--|-----------|------------|------|------|------------|-------------|
| | | | | dekkede | åpne | lalt | | |
| Mosterøy | M. | Kristian A. Haugvaldstad, Utstein
Kloster | — | 18 | 35 | 53 | — | 545 |
| Nedstrand | N. | Tormod L. Øverland, Nedstrand | — | 12 | 29 | 41 | — | 362 |
| Nærbo | N. B. | Rasmus Obrestad, Nærbo | — | 2 | 16 | 18 | — | 118 |
| Ogna | O. | Sivert E. Hellenen, Store-Sirevåg | — | 13 | 19 | 32 | — | 376 |
| Randaberg | R. B. | Rasmus T. Viste, Randaberg på Jæren | — | 2 | 36 | 38 | — | 242 |
| Rennesøy | R. | *) Adolf Førsvoll, Vikevåg | — | 39 | 30 | 69 | — | 964 |
| Sand | S. D. | Herredsk. Sjur Eikesås, Sand i Ryfylke | — | 2 | 5 | 7 | — | 71 |
| Sandeid | S. I. | Bernhard Kristensen, Sandeid | — | 4 | 2 | 6 | — | 62 |
| Sauda | S. A. | O. K. Fløgstad, Saude i Ryfylke | — | — | 1 | 1 | — | 3 |
| Sjernerøy | S. Ø. | Helmer Adland, Eidssund i Ryfylke | — | 10 | 29 | 39 | — | 380 |
| Skåre | S. E. | Jørgen Gard, Gard pr. Haugesund | — | 7 | 30 | 37 | — | 270 |
| Skjold | S. J. | Martin Knutsen, Skjold | — | 8 | 6 | 14 | — | 163 |
| Skudenes
herred | S. H. | *) Ola Kirkeleit, Sandve | 1 | 44 | 48 | 92 | 140 | 831 |
| Sokndal | S. K. | Ludv. Løyning, Ana-Sira | — | 31 | 28 | 59 | — | 880 |
| Sola | S. O. | Eivind Skrikrud, Sola | — | 13 | 128 | 141 | — | 880 |
| Stangaland | S. L. | P. L. Sund, Kopervik | — | 26 | 12 | 38 | — | 725 |
| Strand | S. T. | Øistein Meltveit, Tau | — | 41 | 43 | 84 | — | 1094 |
| Torvastad | T. | Sigv. Hauge, Torvastad pr. Haugesund | 1 | 20 | 59 | 79 | 10 | 526 |
| Tysvær | T. V. | Ole T. Melkevik, Tysvær | — | 12 | 12 | 24 | — | 262 |
| Utsira | U. | Herredsk. August Knutsen, Utsira | — | 11 | 21 | 32 | — | 299 |
| Varhaug | V. | Martin Reiestad, Varhaug | — | 2 | 5 | 7 | — | 67 |
| Vats | V. S. | Jakob Hatteland, Nedre Vats | — | 4 | 1 | 5 | — | 60 |
| Vikedal | V. D. | Ellef J. Døske, Imsland | — | 2 | 4 | 6 | — | 63 |

Vest-Agder fylke.

Fylkesbokstav: VA.

| | | | | | | | | |
|----------------------|-------|--------------------------------------|---|----|----|----|---|-----|
| Farsund | F. S. | Rich. Buch jr., Farsund | — | 7 | 5 | 12 | — | 159 |
| Flekkefjord | F. | *) Sivert Nilsen, Flekkefjord | — | 2 | 3 | 5 | — | 50 |
| Kristian-
sand | K. | Havnef. Rich. Olsen, Kristiansand S. | — | 7 | 1 | 8 | — | 246 |
| Mandal | M. | *) Andr. Bentsen, Mandal | — | 2 | 1 | 3 | — | 41 |
| Austad | A. | Ordf. M. Boxnæs, Korshamn | — | 4 | 2 | 6 | — | 58 |
| Feda | F. A. | *) A. G. Tønnesen, Feda | — | 1 | 1 | 2 | — | 27 |
| Halse og
Harkmark | H. H. | Lærer Hans Trægde, Hildø pr. Mandal | — | 14 | 42 | 56 | — | 314 |
| Herad | H. D. | *) Johan T. Sanne, Briseid | — | — | — | — | — | — |

| Merkedistrikt | Herreds-
(by'se)
bokstav | Tilsynsmannens navn og postadresse | Dampskibe | Motorfark. | | | Damp H. K. | Motor H. K. |
|-------------------|--------------------------------|---|-----------|------------|------|------|------------|-------------|
| | | | | dekkede | åpne | ialt | | |
| Hidra | H. | Kjøbmann Lauritz Ulland, Kirkehamn | — | 49 | 40 | 89 | — | 1509 |
| Kvinesdal | K. L. | Hans O. Egeland, Kvinesdal | — | 1 | — | 1 | — | 12 |
| Lista | L. | *) Andr. T. Slevdal, Vanse | — | 27 | 32 | 59 | — | 780 |
| Lyngdal | L. D. | Micael Tjomsland, Agnefest | — | — | — | — | — | — |
| Nes | N. | *) Th. E. Tønnessen, Fjeldså pr.
Flekkefjord | — | 17 | 17 | 34 | — | 429 |
| Oddernes | O. | Tønnes A. Kristiansen, Flekkerøy | — | 67 | 4 | 71 | — | 1569 |
| Randesund | R. | Gunvald Tømmerstø, Randesund
pr. Kristiansand S. | — | 31 | 35 | 66 | — | 505 |
| Spangereid | S. R. | Albert Robertsen, Lillehavn, Lindesnes | — | 12 | 23 | 35 | — | 315 |
| Spind | S. D. | *) J. Farbrot, Spind | — | 2 | 6 | 8 | — | 54 |
| Søgne | S. | *) F. Ditlefsen, Søgne | — | 41 | 71 | 112 | — | 1107 |
| Sør-Audne-
dal | S. A. | Otto Gabrielsen Snig, Sør-Audnedal | — | 3 | 6 | 9 | — | 102 |

Aust-Agder fylke.

Fylkesbokstav: AA.

| | | | | | | | | |
|--------------------|-------|--|---|----|----|----|---|-----|
| Arendal | A. | G. Meidell Reimo, Arendal | — | 3 | 1 | 4 | — | 65 |
| Grimstad | G. | *) A. E. Andersen, Grimstad | — | 1 | — | 1 | — | 5 |
| Lillesand | L. | Svend Svendsen, Mæbo pr. Lillesand | — | — | 1 | 1 | — | 2 |
| Risør | R. | Jens Rasmussen, Risør | — | 11 | 1 | 12 | — | 174 |
| Tvedestrand | T. | Reinert Rasmussen, Tvedestrand | — | — | — | — | — | — |
| Dypvåg | D. | *) E. R. Jenssen, Vestre Sandøya | — | 12 | 7 | 19 | — | 241 |
| Eide | E. | Bernt Meilænder Larsen, Homborsund | — | 5 | 4 | 9 | — | 50 |
| Fjære | F. J. | A. E. Andersen, Grimstad | — | — | 8 | 8 | — | 27 |
| Flosta | F. L. | Gunder Elis Anonsen, Gjerdalen
pr. Staubo | — | — | 8 | 8 | — | 20 |
| Hisøy | H. S. | *) O. Kittelsen, Kolbjørnsvik | — | 6 | — | 6 | — | 72 |
| Høvåg | H. | *) Kyrre O. Røsnes, Høvåg | — | 23 | 53 | 76 | — | 492 |
| Landvik | L. V. | John Jørgensen, Landvik pr. Grimstad | — | — | 16 | 16 | — | 59 |
| Stokken | S. N. | Tallak Tengelsen, Saltred | — | 1 | — | 1 | — | 5 |
| Søndeled | S. | *) Paul Knudsen, Furuhei pr. Risør | — | 6 | — | 6 | — | 81 |
| Tromøy | T. Ø. | Barth Svendsen, Tromøy pr. Arendal | — | 6 | 2 | 8 | — | 99 |
| Vestre Mo-
land | V. M. | Svend Svendsen, Mæbo pr. Lillesand | — | 5 | 8 | 13 | — | 68 |
| Østre Mo-
land | Ø. M. | — | — | — | — | — | — | — |
| Øyestad | Ø. | G. Meidell Reimo, Arendal | — | 3 | — | 3 | — | 58 |

| Merkedistrikt | Herreds-
(by'se)
bokstav | Tilsynsmannens navn og postadresse | Dampskibe | Motorfark. | | | Damp H. K. | Motor H. K. |
|---------------|--------------------------------|------------------------------------|-----------|------------|------|------|------------|-------------|
| | | | | dekkede | åpne | ialt | | |

Telemark fylke.

Fylkesbokstav: TK.

| | | | | | | | | |
|-----------|-------|---------------------------------------|---|----|----|----|-----|-----|
| Brevik | B. | Politikonst. Abr. L. Quisling, Brevik | — | 6 | 1 | 7 | — | 378 |
| Kragerø | K. | Olaf Sørensen, Kragerø | 1 | 3 | 3 | 6 | 616 | 42 |
| Langesund | L. | Kristen Thormødsen, Langesund | — | 27 | 2 | 29 | — | 304 |
| Skien | S. | Havneass. Abr. Abrahamson, Skien | — | — | — | — | — | — |
| Stathelle | S. H. | Axel Fårelund, Stathelle | — | — | — | — | — | — |
| Bamble | B. L. | Anders Elvik, Åby | — | 30 | 20 | 50 | — | 404 |
| Eidanger | E. | Peter Leerstang, Bergsbygda | — | 17 | 5 | 22 | — | 302 |
| Sannidal | S. D. | *) J. K. Eikehaug, Sannidal | — | — | 3 | 3 | — | 12 |
| Skåtøy | S. T. | *) Edm. Bøe, Kragerø | — | 19 | 64 | 83 | — | 359 |

Vestfold fylke.

Fylkesbokstav: V.

| | | | | | | | | |
|--------------|-------|--|---|----|----|----|-----|-----|
| Asgårdstrand | A. | Herman Bugge, Asgårdstrand | — | — | — | — | — | — |
| Holmestrand | H. S. | Dampskibseksp. L. Larsen, Holmestrand | — | 2 | — | 2 | — | 34 |
| Horten | H. | Overkan. S. B. Svendsen, Horten | — | 1 | — | 1 | — | 35 |
| Larvik | L. | Konsul Ths. Arbo Høeg, Larvik | — | 5 | — | 5 | — | 79 |
| Sandefjord | S. | *) Kontorchef Frithjof Jensen, Sandefj. | 3 | 1 | — | 1 | 884 | 30 |
| Stavern | S. R. | *) P. Pedersen, Stavern | — | 14 | 1 | 15 | — | 167 |
| Tønsberg | T. | *) Anton Sæthre, Tønsberg | 1 | 5 | 2 | 7 | 350 | 78 |
| Borre | B. R. | *) Chr. Nilsen Åss, Nykirke | — | — | — | — | — | — |
| Botne | B. T. | Ludolf Weltzin, Botne i Jarlsberg | — | — | — | — | — | — |
| Brunlanes | B. | Fr. Mathiesen, Nevlunghamn | — | 26 | 12 | 38 | — | 374 |
| Nøtterøy | N. | E. Stubseid, Torud pr. Tønsberg | 1 | 3 | 5 | 8 | 325 | 75 |
| Sandar | S. A. | Ole C. Pindsle, Heradsgården
pr. Sandefjord | — | 9 | — | 9 | — | 133 |
| Sande | S. D. | Josef Jensen, Sandø, Sande i Jarlsberg | — | 5 | 1 | 6 | — | 81 |
| Sem | S. M. | Anton Sæthre, Tønsberg | — | 1 | — | 1 | — | 4 |
| Stokke | S. K. | Kristen Hansen, Rørkoll, Stokke | — | — | — | — | — | — |
| Tjølling | T. L. | Edv. Olsen Kiil, Gloppeskogen | — | 2 | — | 2 | — | 46 |
| Tjøme | T. M. | M. Kristiansen, Medø, Tjøme | — | 5 | 15 | 20 | — | 96 |
| Våle | V. | *) Johan Berg, Våle i Jarlsberg | — | — | — | — | — | — |

| Merkedistrikt | Herreds-
(by's)
bokstav | Tilsynsmannens navn og postadresse | Dampskibe | Motorfark. | | | Damp H. K. | Motor H. K. |
|---------------|-------------------------------|------------------------------------|-----------|------------|------|------|------------|-------------|
| | | | | dekkede | åpne | ialt | | |

Buskerud fylke.

Fylkesbokstav: BD.

| | | | | | | | |
|---------|----|---------------------------------|---|----|---|----|-----|
| Drammen | D. | Thorleif Pedersen, Drammen | — | — | — | — | — |
| Hurum | H. | Formann Jørgen Karlsen, Holmsbu | — | 19 | 2 | 21 | 248 |
| Røyken | R. | Kasserer Otto Åsgård, Røyken | — | 15 | 1 | 16 | 137 |

Akershus fylke.

Fylkesbokstav: A.

| | | | | | | | |
|----------|-------|--|---|----|---|----|-----|
| Drøbak | D. | *) C. Simonsen, Drøbak | — | 4 | 2 | 6 | 65 |
| Son | S. | Tollopsynsmann A. Eriksen, Tollst., Son | — | 9 | — | 9 | 128 |
| Ås | A. A. | Jens Jørgensen, Markusløkken pr. Ski | — | 5 | 2 | 7 | 97 |
| Aker | A. | Gross. Georg Norenberg,
N. Voldgt. 18, Oslo | — | 10 | 6 | 16 | 164 |
| Asker | A. S. | Gårdbr. Gudolf Wettre, Vetre | — | 21 | 3 | 24 | 265 |
| Bærum | B. | Kristian Kristoffersen, Grimsøen,
Snarøya | — | 2 | 9 | 11 | 57 |
| Frogn | F. | C. Simonsen, Drøbak | — | 10 | 2 | 12 | 105 |
| Nesodden | N. | Fisker Walter Borgen, Fjellstrand | — | 6 | 4 | 10 | 91 |
| Oppegård | O. | *) Wilh. Bærøe, Kollbotn | — | — | — | — | — |
| Vestby | V. | Claf Svendsen, Kjøvangen pr. Son | — | 7 | — | 7 | 75 |

Oslo fylke.

Fylkesbokstav: O.

| | | | | | | | | |
|------|----|--|----|----|---|----|------|-----|
| Oslo | O. | Sekretær Johs. Sellæg,
Handelsdepartementet | 11 | 10 | 3 | 13 | 4869 | 884 |
|------|----|--|----|----|---|----|------|-----|

| Merkedistrikt | Herreds-
(by's-)
bokstav | Tilsynsmannens navn og postadresse | Dampskibe | Motorfark. | | | Damp H. K. | Motor H. K. |
|-----------------------|--------------------------------|--|-----------|------------|------|------|------------|-------------|
| | | | | dekkede | åpne | ialt | | |
| Østfold fylke. | | | | | | | | |
| Fylkesbokstav: Ø. | | | | | | | | |
| Fredrikstad | F. | K. Asgård, Kråkerøy pr. Fredrikstad | — | 14 | 1 | 15 | — | 211 |
| Halden | H. D. | *) Carl E. Rasch, Halden | — | 2 | 2 | 4 | — | 112 |
| Moss | M. | Carl Johan Nilsen, Moss | — | 1 | — | 1 | — | 8 |
| Sarpsborg | S. | Anton Hansen, Sannesundsveien,
Sarpsborg | — | — | — | — | — | — |
| Berg | B. | Anders Lund, Halden | — | 7 | — | 7 | — | 86 |
| Borge | B. O. | *) Victor Andersen, Sellebakk | — | — | 1 | 1 | — | 5 |
| Glemmen | G. | *) J. A. Hansen, Bjerndalen
pr. Fredrikstad | — | — | — | — | — | — |
| Hvaler | H. | Nils Eilertsen, Skjærholten | — | 138 | 56 | 194 | — | 2074 |
| Jeløy | J. | Forpakter Ole Walle, Tronvik pr. Moss | — | — | — | — | — | — |
| Kråkerøy | K. | *) Norvald Olsen, Kråkerøy
pr. Fredrikstad | — | 13 | 49 | 62 | — | 469 |
| Onsøy | O. | Håkon Dahle, Gressvik | — | 94 | 2 | 96 | — | 1260 |
| Råde | R. D. | Olaf Hansen, Spetalen, Råde | — | 14 | 16 | 30 | — | 206 |
| Rolvøy | R. O. | Sven Hansen, Valle, Rolvsøy
pr. Fredrikstad | — | — | — | — | — | — |
| Rygge | R. | Halvor Mikkelsen, Larkollen | — | 8 | 4 | 12 | — | 118 |
| Skjeberg | S. B. | *) J. E. Syverstad, Skjeberg | — | 5 | — | 5 | — | 69 |
| Torsnes | T. | *) A. Lilleborge, Torsnes pr. Fredrikstad | — | 1 | 11 | 12 | — | 65 |
| Tune | T. U. | Disp. O. Paulsen, Greåker | — | 1 | 1 | 2 | — | 9 |

L o v

om registrering og merkning av fiskefartøier m. v.
av 5 desember 1917.

Vi Haakon, Norges Konge, gjør vitterlig:

at Os er blit forelagt Stortingets beslutning av 21 november 1917 saalydende:

§ 1. Fartøier og baater, som brukes til fiske, til fangst eller til transport av fersk fisk, skal indføres i en fortegnelse over norske fiskefarkoster og merkes overensstemmende med denne lov uten hensyn til forskrifterne i lov om registrering av skibe av 4. mai 1901 (jfr. tillægslov av 14. juli 1909).

Merkepligten omfatter ogsaa de til farkostene hørende fangst- og fiskebaater.

§ 2. Fortegnelsen og merkepligten skal omfatte:

1. Alle dækkede fartøier — undtagen lødsfartøier — som brukes til fiske, eller til fangst i de nordlige polaregner.
2. Av aapne baater:
 - a. de, som deltar i fiske, hvor der er anordnet ekstraordinært politiopsyn. Herfra er dog undtat seksaarede og mindre baater, som ikke er forsynt med fast motor.
 - b. de, som — uten at indgaa under litr. a — fisker med not eller vad. Kongen eller den, han bemyndiger, kan dog undta baater med mindre nøter i selvstændig drift i nærmere betegnet distrikt.
3. Fartøier, som brukes til førsel fra eller til fiskepladsene av utilvirket fersk sild og anden fisk samt agn. Herfra er dog undtat rutegaaende skibe samt fartøier, som udelukkende gaar i fart paa utlandet.

Kongen bestemmer, om nærværende lovs bestemmelse skal omfatte ogsaa andre grupper av farkoster under visse fiskerier end dem, som er nævnt i denne paragraf.

§ 3. Fortegnelsen over norske fiskefarkoster føres for hele riket av Fiskeridirektøren paa grundlag av distriktsfortegnelser.

Distriktsfortegnelserne føres for hvert merkedistrikt av tilsynsmænd, som antages av vedkommende regjeringsdepartement. Hver by- eller herredskommune utgjør et merkedistrikt.

Vedkommende regjeringsdepartement fastsætter forskrifter om fortegnelsernes indhold m. v. og utfærdiger instruks for tilsynsmændene.

§ 4. Farkosten anmeldes til tilsynsmanden paa hjemstedet.

En farkosts hjemsted efter denne lov er den anmeldelsespligtiges bosted eller, hvis der er flere anmeldelsespligtige, bostedet for en av disse efter deres eget valg.

Anmeldelsen kan ske munttlig eller skriftlig og skal indeholde de oplysninger, som er nødvendige for registreringen og utfærdigelsen av merkebrevet. Sker den skriftlig, skal den være avfattet efter en av vedkommende regjeringsdepartement utfærdiget formular, som faaes hos tilsynsmændene.

§ 5. Anmeldelsespligten paahtviler farkostens eier eller ved partrederi den bestyrende reder; er ingen saadan valgt, paahtviler den samtlige parteiere. Til-

hører farkosten andet selskap, paahviler anmeldelsespligten de fuldt ansvarlige medlemmer av selskapet, om dette er et ansvarlig selskap, et kommanditselskap eller kommanditaktieselskap, og ellens selskapets bestyrelse.

Anmeldelsespligten omfatter den første anmeldelse samt enhver forandring med hensyn til farkosten ved salg, flytning fra distriktet, større ombygning, forlis eller lign.

Ved farkostens flytning fra distriktet utgaar den av dettes og indføres i det nye distrikts fortegnelse.

§ 6. Naar indmeldt farkost er indført i distriktsfortegnelsen, blir den av tilsynsmanden tildelt et merke, som bestaar av hjemstedets distriktsmerke og farkostens løpenummer.

Distriktsmerkerne fastsettes av vedkommende regjeringsdepartement og skal bestaa av bokstaver, som betegner vedkommende amt og herred (eller by).

De i § 1, sidste led, nævnte fiskebaater faar samme distriktsmerke og løpenummer som hovedfarkosten, med tillæg av et tal, som angir deres rækkefølge inden hovedfarkostens baater.

Om indførelsen i fortegnelsen utsteder tilsynsmanden en bevidnelse — merkebrev — efter en formular, som utfærdiges av vedkommende regjeringsdepartement. Merkebrevet skal indeholde oplysning om farkostens merke, art, takling, størrelse og hjemsted, eierens navn og bosted samt forøvrig, hvad der maatte bli bestemt av vedkommende regjeringsdepartement.

§ 7. Ved anmeldelse av farkostens flytning til andet merkedistrikt har den anmeldelsespligtige at indsende merkebrevet til tilsynsmanden paa dens tidligere hjemsted, ledsaget av oplysninger om flytningen.

Efterat tilsynsmanden har utslettet farkosten av fortegnelsen, sender han merkebrevet med de mottagne oplysninger om flytningen til tilsynsmanden paa farkostens nye hjemsted, hvor den indføres i fortegnelsen og nyt merkebrev utfærdiges.

Ogsaa ved anmeldelse av andre forandringer (§ 5, 2det led) blir merkebrevet at indsende til berigtigelse.

§ 8. Det merke, som i merkebrevet er tildelt en farkost, skal anbringes iøinefaldende og tydelig paa hver side av farkostens forskib, med hvite bokstaver paa sort bund.

Den (eller de), som efter § 5 har anmeldelsespligt, skal besørge merket paa-malt og ha ansvaret for, at det til enhver tid holdes vedlike i klar og tydelig stand.

Kongen kan bestemme, at farkostens merke under visse fiskerier eller i bestemte farvand ogsaa skal anbringes paa seil eller fiskeredskaper.

Nærmere bestemmelser om merkernes anbringelse, størrelse, utseende m. v. utfærdiges av vedkommende regjeringsdepartement.

§ 9. De farkoster, som gaar ind under denne lov, maa hverken paa skrog eller seil føre navn, bokstaver eller tal, som strider mot denne eller anden gjældende lov.

§ 10. Det er forbudt at utslette, forandre, ukjendeliggjøre, tildække eller ved hvilket som helst middel skjule de paa skrog eller seil i medhold av gjældende love anbragte merker.

§ 11. Naar farkost, som er merkepliktig efter denne lov, deltar i fiske, hvor ekstraordinært opsyn er anordnet efter de gjældende fiskerilove, træder de i denne lov fastsatte merker i stedet for de merker, som er anordnet i de nævnte fiskerilove.

Hvor disse love indeholder bestemmelser om merkens utlevering, tilbagelevering eller ombytning ved flytning under fisket, kommer disse bestemmelser ikke til anvendelse, men farkostens fører skal straks melde sig til opsynet. I tilfælde af flytning skal han melde sig baade paa det sted, han fraflytter, og paa det nye sted.

§ 12. Vedkommende regjeringsdepartement kan bestemme, at der under visse fiskerier, hvor ekstraordinært opsyn er anordnet, skal bruges løse tillægsmerker ved siden af de i denne lov anordnede faste merker. Departementet træffer i saa fald bestemmelse om tillægsmerkernes utseende og anbringelse, men forøvrig kommer de gjældende fiskeriloves bestemmelser om baatmerker til anvendelse paa dem.

§ 13. Naar lods fartøier og smaabaater (seksaarede og mindre baater) i henhold til §§ 1 og 2 a deltar i fiske, hvor ekstraordinært politiopsyn er anordnet, uten at være merket efter denne lov, skal de være merket med løse baatmerker, saaledes som de gjældende fiskerilove fastsætter.

§ 14. Tilsynet med nærværende lovs overholdelse paahviler politiet, toldvæsenet, havnepolitiet samt fiskeriopsynet.

§ 15. Den, som driver fiske med merkepliktig farkost, uten at den er merket saaledes som foreskrevet i denne lov, eller paa anden maate forser sig mot loven eller de forskrifter, som er utfærdiget i medhold af den, straffes med bøter.

§ 16. Denne lov træder i kraft fra den tid, Kongen bestemmer.

Ti har Vi antat og bekræftet, likesom Vi herved antar og bekræfter samme som lov, under Vor haand og rikets segl.

Gitt paa Kristiania slot den 5 desember 1917.

Haakon.

(L.S.)

Gunnar Knudsen.

Hesselberg.

Ved kgl. resolusjon av 23 januar 1920 er bestemt:

»At lov om registrering og merkning av fiskefartøier m. v. av 5 desember 1917 skal tre i kraft den 1 september 1920«.

Ved kgl. resolusjon av 27 august 1920 er bestemt:

»At lov av 5 desember 1917 om registrering og merkning av fiskefartøier m. v. som ved kongelig resolusjon av 23 januar 1920 blev besluttet satt i kraft fra 1 september 1920, først trer i kraft den 15 oktober 1920«.

Det Kongelige Departement
for Handel, Sjøfart, Industri og Fiskeri.

Regler for merkning m. v. av fiske- og fangstfarkoster utferdiget i henhold til lov av 5. desember 1917.

§ 1.

De fartøier som skal merkes, blir å henhøre til en av følgende klasse:

Klasse 1 omfattende alle dekkete fartøier av 25 tons brutto drektighet og derover.

Klasse 2 omfattende alle dekkete farkoster av 30 fots lengde og derover, men under 25 tons brutto drektighet.

Klasse 3 omfattende alle dekkete farkoster under 30 fots lengde og åpne båter.

Med farkostens lengde menes her lengden fra forkant av forstevnen til akterkant av øverste ende av akterstevnen.

§ 2.

Alle merker skal males klart og tydelig med hvit maling på sort bunn, den sorte bunnfarve så høit oppe som mulig.

Merket skal anbringes på begge sider av **forskibet**, med undtagelse av det for fiske- og fangstbåter foreskrevne tillegstall eller båtnummer (jfr. lovens § 6. 3dje ledd) som anbringes på begge sider i nærheten av **akterstevnen**.

Bokstavene i merket plasseres slik at fylkesbokstaven(e) står foran og her-**reds-** (by-) bokstaven(e) står efter nummertallet (distriktsnummeret).

Hvor merket ikke kan males og fremtre tydelig på grunn av ujevnheter i skibssiden skal disse ujevnheter utfylles.

På sortmalte farkoster anbringes bokstavene i merket på samme sted og i samme forhold til hverandre som når særskilt bunnfarve påmales.

§ 3.

Størrelsen av bokstaver og tall i merket, samt den sorte bunnfarve fastsettes som følger:

For fartøier som henhører under

klasse 1.

- A. Den sorte bunnfarve skal være 65 cm. høi og av sådan lengde at den (bunnfarven) rekker en **bokstavbredde (27 cm.)** forenom forreste og aktenom akterste bokstav.
- B. Høiden av bokstaver og tall skal være 45 cm.
- C. Bredden av bokstaver og tall — bokstaven I og M og tallet 1 undtatt — skal være lik $\frac{3}{5}$ av bokstavhøiden (følgelig 27 cm.). Hvor bokstaven I og (eller) tallet 1 kommer til anvendelse skal bredden av disse være 6 cm. Hvor bokstaven M forekommer skal bredden av denne være lik $\frac{4}{5}$ av bokstavhøiden (følgelig 36 cm.).
- D. Bokstavers og talls tykkelse (farvebredde) skal være 6 cm.
- E. Bokstavers og talls innbyrdes avstand, skal være den dobbelte (12 cm.) av bokstavens tykkelse (farvebredde).

- F. I skillet mellem bokstaver og tall skal anbringes en hvid firkant som skilletegn. Denne firkant skal ha samme høide og bredde som bokstavtykkelsen (6 cm.) og avstanden til firkanten fra det foregående og efterfølgende siffer skal være det dobbelte (12 cm.) av bokstavtykkelsen.

For fartøier som henhører under

klasse 2.

- A. Den sorte bunnfarve skal være 37 cm. høi, og av sådan lengde at den (bunnfarven) rekker en **bokstavbredde** (15 cm.) forenom forreste og aktenom akterste bokstav. Den sorte bunnfarve hvorpå båtnummeret anbringes (jfr. § 2) skal rekke en halv bokstavbredde forenom og aktenom nummeret.
- B. Høiden av bokstaver og tall skal være 25 cm.
- C. Bredden av bokstaver og tall — bokstaven I og M og tallet 1 undtatt — skal være lik $\frac{3}{5}$ av bokstavhøiden (følgelig 15 cm.). Hvor bokstaven I og (eller) tallet 1 kommer til anvendelse skal bredden av disse være 4 cm. Hvor bokstaven M forekommer skal bredden av denne være lik $\frac{4}{5}$ av bokstavhøiden (følgelig 20 cm.).
- D. Bokstavers og talls tykkelse (farvebredde) skal være 4 cm.
- E. Bokstavers og talls innbyrdes avstand, skal være den dobbelte (8 cm.) av bokstavenes tykkelse (farvebredde).
- F. I skille mellem bokstaver og tall skal anbringes en hvid firkant som skilletegn. Denne firkant skal ha samme høide og bredde som bokstavtykkelsen (4 cm.), og avstanden til firkanten fra det foregående og efterfølgende siffer skal være det dobbelte (8 cm.) av bokstavtykkelsen.

For fartøier som henhører under

klasse 3.

- A. Den sorte bunnfarve skal være 23 cm. høi og av sådan lengde at den (bunnfarven) rekker en **bokstavbredde** (9 cm.) forenom forreste og aktenom akterste bokstav.
- B. Høiden av bokstaver og tall skal være 15 cm.
- C. Bredden av bokstaver og tall — bokstaven I og M og tallet 1 undtatt — skal være lik $\frac{3}{5}$ av bokstavhøiden (følgelig 9 cm.). Hvor bokstaven I og (eller) tallet 1 kommer til anvendelse skal bredden av disse være 2.5 cm. Hvor bokstaven M forekommer skal bredden av denne være lik $\frac{4}{5}$ av bokstavhøiden (følgelig 12 cm.).
- D. Bokstavers og talls tykkelse (farvebredde) skal være 2.5 cm.
- E. Bokstavers og talls innbyrdes avstand skal være den dobbelte (5 cm.) av bokstavenes tykkelse (farvebredde).
- F. I skille mellem bokstaver og tall skal anbringes en hvid firkant som skilletegn. Denne firkant skal ha samme høide og bredde som bokstavtykkelsen (2.5 cm.) og avstanden til firkanten fra det foregående og efterfølgende siffer, skal være det dobbelte (5 cm.) av bokstavtykkelsen.

Tilleggstallet eller båtnummeret for fiske- og fangstbåter, skal være av samme størrelse som det for fartøier av 2. klasse foreskrevne merke.

§ 4.

Farkostens eier (den anmeldelsespliktige, se lovens § 5) må for å få utlevert merkebrev ved anmeldelsen besvare de i det fastsatte anmeldelseskjema opstilte spørsmål.

§ 5.

Overgår farkosten ved flytning, salg eller annen overdragelse til nytt merke-distrikt, skal anmeldelse herom straks skje til tilsynsmannen i det gamle distrikt således som foreskrevet i lovens § 7.

Meddelelse om flytningen sendes også til tilsynsmannen i det nye merke-distrikt. Denne innfører farkosten i distriktsfortegnelsen og tildeler den nytt merke og utferdiger nytt merkebrev såsnart det eldre merkebrev innløper fra tilsynsmannen i det gamle merkedistrikt. Farkosten beholder sitt gamle merke inntil påmaling av det nye.

Såfremt herredsdeling gjør ommerkning av fiskefarkoster ønskelig, kan fiskeridirektøren påby sådan avholdt.

§ 6.

Skifter farkosten eier eller hjemsted innen distriktet, beholde: den sitt tidligere distriktsmerke, men merkebrevet skal straks innsendes til tilsynsmannen til påtegning om forandringen. Likeledes skal merkebrevet innsendes til påtegning om forandringen i tilfelle av større ombygning, forlis eller lignende, samt i tilfelle av forandring av det navn hvorunder fartøiet er registrert.

Fra bestemmelsen i første ledd om at farkost som skifter eier eller hjemsted innen distriktet skal beholde sitt tidligere distriktsmerke, kan fiskeridirektøren dispensere.

§ 7.

Merkernes påmaling besørges og bekostes av fartøiets eier.

§ 8.

Undlatelse av å etterfølge de her foreskrevne regler, straffes med bøter (jfr. lovens § 15).

Kristiania, den 1 mars 1920.

Stuevold-Hansen.

Aksel Hillestad.

Anvendelse av løse tilleggsmerker ved siden av registreringsmerkene under Lofotfisket.

Under 27 oktober 1921 har Handelsdepartementet i medhold av § 12 i lov av 5 desember 1917 om registrering og merkning av fiskefartøier m. v. bestemt, at løse tilleggsmerker inntil videre blir å anvende av alle fartøier som deltar i Lofotfisket.

Som tilleggsmerker blir å anvende étt bokstav, nemlig det tidligere vær-bokstav.

Ved en farkosts flytning fra et vær til et annet, skal tilleggsmerket (distriktsmerket) ombyttes. Tilleggsmerket skal benyttes både på hovedfarkosten og på fangstbåtene.

Merket blir å anbringe like under registreringsmerket. Er fartøiet av jern eller stål skal tilleggsmerket anbringes på et annet synbart sted.

Under 1 februar 1922 har Handelsdepartementet meddelt samtykke i, at de foran nevnte løse tilleggsmerker under Lofotfisket for doryenes vedkommende, blir å anbringe på doryens speil.

Fra
Fiskeridirektøren.

Regler for merkers påmaling (ved skablon).

For samtlige klassers farkoster får tilsynsmannen til utdeling løse firkantede papirstykker, hvor kun 1 bokstav eller 1 tall er trykt på hvert (skabloner). Disse skal tjene som mønster og har sin bestemte bredde, for at tall og bokstaver skal få den tilbørlige avstand fra hverandre. Papirstykkenes høide tilsvarer høiden på den sorte bunnfarve. Eieren har snarest mulig efter merkets mottagelse å besørge merket malt på farkosten.

Først opmåles det sorte bunnfelt i riktig størrelse. Det skal være så langt, at det rekker en **bokstavbredde** forenom forreste og aktenom akterste bokstav i merket. Derpå utfylles mulige ujevnheter i skibssiden, hvorefter den sorte bunnfarve påmales med tilstrekkelig mange strøk.

Av nedenfor inntagne tabell med bemerkning kan utfinnes mål for størrelsen av det sorte bunnfelt for de forskjellige merkestørrelser.

| I merke sammensatt av | skal størrelsen av det sorte bunnfelt være: | | | | | |
|----------------------------|---|---------|-------------|---------|-------------|---------|
| | 1ste klasse | | 2den klasse | | 3dje klasse | |
| | langt | høit | langt | høit | langt | høit |
| To bokstaver og ett tall = | 1.95 m. | 0.65 m. | 1.15 m. | 0.37 m. | 0.70 m. | 0.23 m. |
| ” — - to ” = | 2.34 ” | 0.65 ” | 1.38 ” | 0.37 ” | 0.84 ” | 0.23 ” |
| ” — - tre ” = | 2.73 ” | 0.65 ” | 1.61 ” | 0.37 ” | 0.98 ” | 0.23 ” |
| Tre — - ett ” = | 2.34 ” | 0.65 ” | 1.38 ” | 0.37 ” | 0.84 ” | 0.23 ” |
| ” — - to ” = | 2.73 ” | 0.65 ” | 1.61 ” | 0.37 ” | 0.98 ” | 0.23 ” |
| ” — - tre ” = | 3.12 ” | 0.65 ” | 1.84 ” | 0.37 ” | 1.12 ” | 0.23 ” |
| Fire — - ett ” = | 2.73 ” | 0.65 ” | 1.61 ” | 0.37 ” | 0.98 ” | 0.23 ” |
| ” — - to ” = | 3.12 ” | 0.65 ” | 1.84 ” | 0.37 ” | 1.12 ” | 0.23 ” |
| ” — - tre ” = | 3.51 ” | 0.65 ” | 2.07 ” | 0.37 ” | 1.26 ” | 0.23 ” |

Bemerk. Den foran anførte lengde passer ikke i merke, hvor bokstaven I og M og tallet 1 forekommer. Bokstaven I og tallet 1 reducerer lengden med 21 cm. i 1ste klasse, 11 cm. i 2nen klasse og 6.5 cm. i 3dje klasse. Bokstav M derimot medfører et tillegg til foran anførte lengde av 9 cm. i 1ste, 5 cm. i 2nen og 3 cm. i 3dje klasse.

Når bunnfarven er godt tørret legges papirstykkene kant i kant undtagen foran og efter nummertallet, hvor der — til skille mellem bokstav og tall — gjæses et mellemrum mellem papirenes kanter så stort som 3 gange vedkommende bokstavs tykkelse (farvebredde) i hvilket mellemrum anbringes en hvit firkant som skilletegn, plasert som vist på fig. 1 (jfr. de av departementet fastsatte »Regler for merkning m. v.« § 3).

Pas på at bokstaver og tall anbringes i riktig rekkefølge og at fylkesbokstaven(e) anbringes foran og herreds- (by) bokstaven(e) etter nummertallet. (Jfr. § 2 i »Regler for merkning m. v.«).

Derpå avmerkes med en syl eller lignende samtlige bokstaver og tall gjennom papiret, så at merket kan sees på skroget, papiret fjernes, hvorefter de således avmerkede bokstaver og tall samt skilletegn males på med hvit maling. Den hvite maling bør overmales minst 2 gange, så at ikke den sorte bunnfarve skal skinne igjennem, og slik at merket kan fremtre i full tydelighet.

Båtnummeret på fiske- og fangstbåter plasseres akter på båten som fig. 4 viser, med samme fremgangsmåte ved hjelp av papirstykke (skablon) overensstemmende med § 2, i »Regler for merkning m. v. av fiske- og fangstfarkoster«.

Om merkets påmaling og vedlikehold, henvises til bestemmelsen i lovens § 8, jfr. §§ 7 og 8 i de av departementet fastsatte »Regler for merkning m. v.«

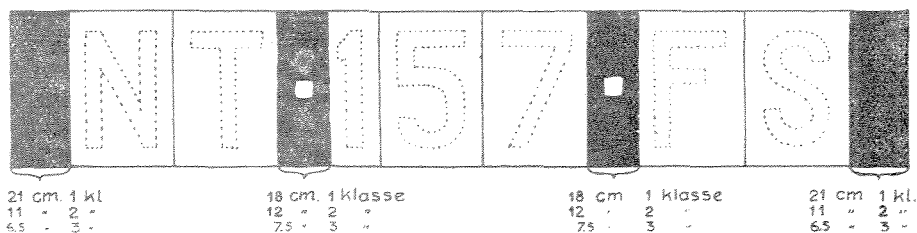

Fig. 1. Eksempel paa skablonernes oppstilling og skilletegnets plassering paa det for merket bestemte sorte bunnfelt (den sorte bunnfarve).

Bemerk avstanden mellom skablonerne på ovenstående tegning og størrelse av det sorte felt foran første og bak siste skablon.

Efterstående figurer viser eksempler på hvordan merket anbringes.

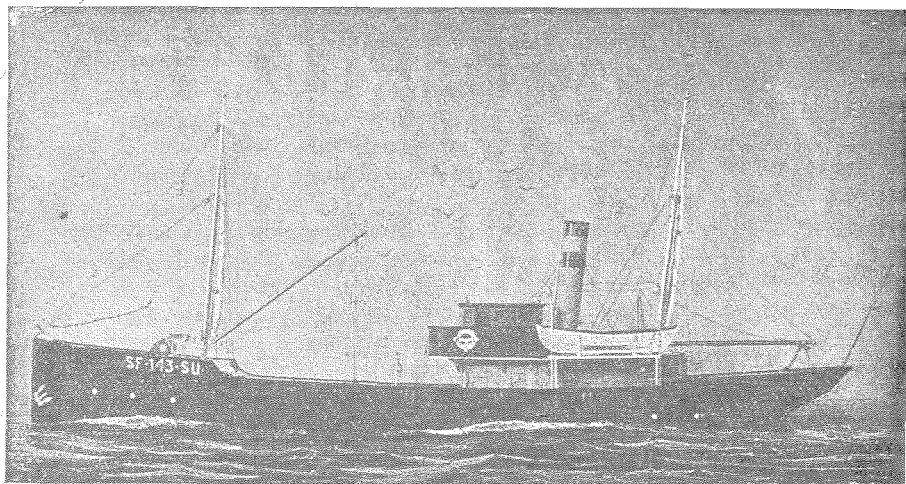

Fig. 2. Fiskedampslib med merke av 1. classes størrelse.

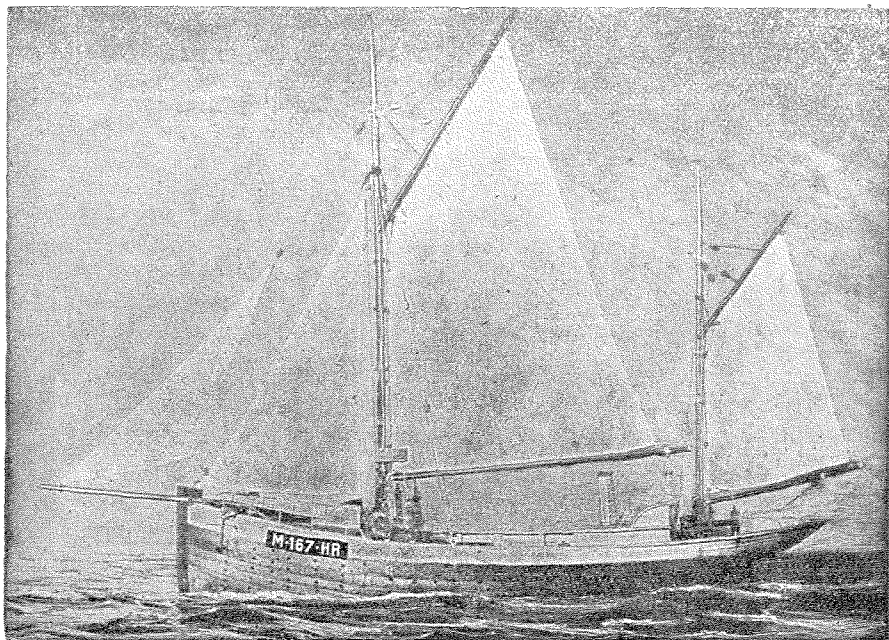

Fig. 5. Motorbåt med merke av 2. klasses størrelse.

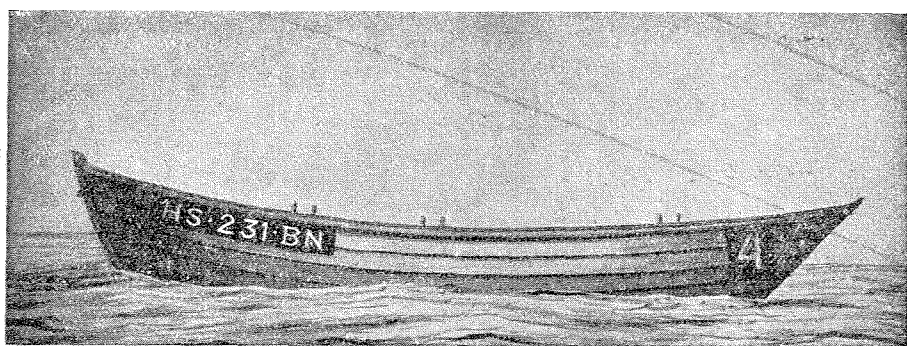

Fig. 4. Dory med merke av 3. klasses og båtnummer av 2. klasses størrelse.

Bemerk.

Da merkebrevet vil komme til å tjene som legitimasjonsbevis for farkosten, bør man være omhyggelig med merkebrevets opbevaring.

Bergen, den 1 juni 1920.

Asserson.

P. Rønnestad.

OPSYNSDISTRIKTER.

Finnmarkopsynet.

Under vårtorskefisket (loddefisket) er der anordnet opsyn, som ledes av fylkesmannen i Finnmark fylke.

Fylket er under opsynstiden inndelt i følgende opsynsdistrikter:

| | |
|---------------------------|-------------------------|
| Grønselva-Jakobselv | Lebesby |
| Sør-Varanger | Kjelvik |
| Nesseby | Honningsvågane |
| Nord-Varanger og Vadsø by | Kamøyvær og Skarsvåg |
| Kiberg | Kjelvik herred forøvrig |
| Vardø by og herred | Gjesvær |
| Havningberg og Syltefjord | Måsøy |
| Bådsfjord | Hjelmsøy |
| Kongsfjord | Rolfsøy og Ingøy |
| Berlevåg | Hammerfest |
| Finkongkjeila | Håsvik |
| Gamvik | Loppa |
| Mehamn | |
| Kjøllefjord og Sværholt | |

Under **Senjefisket** i Troms fylke er ved fylkesmannen anordnet opsyn i Berg og Hillesøy herreder og er lensmennene i disse distrikter beskikket som opsynsbetjenter i hvert sitt distrikt under skreifisket.

Lofotopsynet.

Distriktet omfatter herredene Lødingen, Vågan, Valberg, Buksnes, Moskenes, Flaksted, Værøy og Røst.

Opsynschef: Overrettssakfører Ottar Lunde, adr. i opsynstiden Kabelvåg, ellers Sortland.

Utvalgsformann: Lensmann Andersen Strand, adr. i opsynstiden Balstad, ellers Hommelstø.

Opsynschefdistriktet er delt i 13 distrikter med hver sin opsynsbetjent, nemlig:

| | |
|-----------------|----------|
| Kanstadfjorden | Balstad |
| Raftsundet | Sund |
| Svolvær | Reine |
| Skroven | Sørvågen |
| Vågene og Hopen | Værøy |
| Henningsvær | Røst |
| Stamsund | |

Utenom lofotopsynet er der ennvidere i Nordland fylke ved fylkesmannen anordnet opsyn i Selvær—Træna, Myken—Valvær, Nyksund, Dverberg, Bø, Gimsøy og Borge.

I Nord-Trøndelag fylke er ved fylkesmannen under skreifisket anordnet opsyn i Ytre Namdalen (Vikna) og Sklinna.

I Sør-Trøndelag fylke er ved fylkesmannen under skrei- og storsildfisket anordnet opsyn i Halten, Titran, Sula og Kya.

Opsynet i Møre og Romsdal fylke.

Under torskefisket i Møre og Romsdal fylke er der anordnet ekstraordinært opsyn for hele fylket.

Som opsynschef og utvalgsformann er ansatt Berge Barmen, adr. Alesund. Fylket er inndelt i følgende 15 opsynsdistrikter:

| | |
|----------------------|--------------|
| Smøla | Alesund |
| Kristiansund og Grip | Ulstein |
| Bud—Hustad | Herøy |
| Ona—Bjørnsund | Sande |
| Ulla | Borgundfjord |
| Vigra | Ørskog |
| Giske | |

Opsynet i Sogn og Fjordane fylke.

Under skreifisket er der for dette fylke anordnet opsyn, der omfatter Sulen, Askvoll, Kinn (med tilgrensende strøk av Vevring), Bremanger, Sør-Vågsøy og Nord-Vågsøy samt Selje herreder og den mellemliggende del av Davik herred.

Opsynschef og utvalgsformann overrettssakfører Ole Bryngilsen, adr. Haugesund.

Fylket er inndelt i følgende 11 merke- og valgdistrikter:

| | |
|-----------------|-------------|
| Raudeberg | Askvoll |
| Vågsvåg | Drage |
| Bremangerpollen | Selje |
| Kalvåg | Lekanger |
| Batalden | Honningsvåg |
| Kinn | |

For Drage, Selje, Lekanger og Honningsvåg merke- og valgdistrikt er ikke ansatt særskilte opsynsbetjenter, men de nødvendige valg m. v. ledes av vedkommende lensmann.

Vårsildopsynet.

Under vinterfisket (Stor- og vårsildfisket sønnenfor Stat) er der av Handelsdepartementet anordnet forsterket politiopsyn.

Det samlede distrikt omfatter Sogn og Fjordane, Hordaland, Rogaland og Vest-Agder fylker. Opsynschef: Overrettssakfører Ola Bryngilsen, adr. Haugesund. Der eksisterer i dette distrikt ikke noget forut bestmt antall opsynsbetjentedistrikter, men disses omfang og veksling etterhånden tilsies av fiskets gang.

Opsynschefen har sin stasjon i Haugesund og dessuten er der stasjonert opsynsfunksjonærer i Solsvik på Sotra, i Akrehamn, i Skudeneshavn, på Kvitingsøy, i Egersund, i Flekkefjord og i Bergen.

Ennvidere kan der også anordnes opsyn i Søre-Sunnmøre under inntreffende vårsildfiske, og dette opsyn ledes i tilfelle av opsynschefen ved torskefisket i Møre og Romsdal fylke og de i distriktet ansatte opsynsbetjenter.

OPGAVE

over

brønnenlegg utført for statsmidler og ved statens Havnevesen.

Finnmark.

Bugøynes
Bukkekeilla i Berlevåg herred
Kvitnes
Gamvik
Mehamn
Dylfjord
Nordvågen
Kamøyvær
Gjesvær
Finnes (Ingøy)
Renøy
Loppa

Troms.

Torsvåg
Karlsøy
Lyngøy
Utvær (Storvær)
Røsholmen
Sommerøy i Senja
Husøy i Senja (Husøya)
Bergsøy (Kjøpmannøya, Ertenøya)
Holmenvær
Langværan
Svellingan
Steinavær
Froholmen

Nordland.

Nyksund (Nyksundøya, Ungsmaløy)

Hovden (Hovdenlandet, Græsholmen, Hjemgården)
Nykvåg
Eggum
Æsholmene (Storholmen)
Røst (Glea, Kvaløy, Meland, Svinøy, Helgøyholmen, Lyngvær)
Værøy (Røstnesvåg vestside, Røstnesvåg østside, Guldaksla, Kvalnes, Tyvsnes, Hjellholmen, Hundholmen)
Olenilsøy (Reine)
Hamnøy i Lofoten
Mortsund
Ure
Steine
Henningsvær
Ørsnes
Skrova
Risvær i Lofoten
Kjeøy
Støtt (Støtt, Svenningen)
Valvær (Innerøya)
Myken (Skjurøy)
Selvær (Heimøy, Hestøy)
Husøy
Åsvær (Bentbåtsøy, Bratbåtsøy)
Sandsundvær (Vefsenholmen, Hvaltangen, Hjorthaugen)
Skibbåtsvær (Gårdøya, Gråøya)
Skjærvær (Skjærværøya)
Bremsteinen (Heimøya, Nordholmen)

Nord-Trøndelag.

Hortavær
Sklinna (Hårholmen, Heimøya,
Storvær, Tusholmen, Hansholmen)
Risvær
Henrikøy
Skjærvær i Vikna
Helligholmen
Gåsvær
Bendøy (Heimværet)
Nordøyen (Nordøya, Oddholmen)
Sørøyen
Nordgjeslingan
Sørgjeslingan (Dørhylla, sydside,
Dørhylla, nordside, Flatholmen,
Heimværet, Kalholmen, Langøy,
Lyngnesholmen, Sæternesholmen,
Sørenskjær, Velfjordnakken,
Kirkøya)
Vørsøy
Glasøyvær (Lyngøy, Flatholmen)
Småværet.

Sør-Trøndelag.

Sætervik
Kalvær
Buarøy
Almenningen (Kjynnerøy, Langøy,
Havnøyholmen, Lerbogen)
Halten (Husøy, Steinsøy, Fuglehol-
men, Rorsøy)

Gjessingen
Sula (Føllingen, Sula)
Tarva
Mausundvær (Garsøy, Mauøy, L.
Aursøy, Gjeitøy)
Kya
Homlingvær
Titran (Sandholmen, Skotholmen,
Neset)
Uthaug.

Møre og Romsdal.

Veidholmen (Brenderisundet, Si-
vertvågen)
Bratvær
Grip
Bud
Nordre Bjørnsund (Bjørnsundøy,
Hamnerøy)
Søndre Bjørnsund
Ona
Steinshamn
Myklebust i Haram
Furkenholmen
Alnes
Fosnavåg
Sandshamn
Haugsholmen.

Sogn og Fjordane.

Kvalvik — Lyngsundet

Vest-Agder.

Lillehavn

OPGAVE

over

brønnanlegg utført ved Vårsildavgiftsfondets midler.

Møre og Romsdal fylke.

Fosnavåg
Flåvær
Haugsholmen
Borgundvåg

Sogn og Fjordane fylke.

Selje
Vågsvåg
Igelandsvika

Kalvåg
Fanøvåg, nordre
Fanøvåg, søndre
Storhaugen i Kinn
Rognsøy i Kinn
Tuften i Kinn
Buelandet
Kalgraf
Byrknesøy

Hordaland fylke.

Fedje
Lepsøy
Heggholmen
Blomvåg
Toftevåg
Solsvik
Tynnevik
Bakkesund
Stolmen: Stangelandsvåg
Brandesund
Øklandsvåg
Melingsvåg
Hisken
Gjeitung
Espevær. Odnøystølen
Espevær. Halvorsenmyren

Rogaland fylke.

Røvær. Urdalen
Røvær. Sandsund
Føyna, Østre havn
Føyna, Vestre havn
Utsire, Nordrevåg
Utsire, Søndrevåg
Sævik, Karmøy
Akrehavn
Nalei, Karmøy
Syre, Karmøy
Ystebøhavn
Varadalen
Drevsund
Taranger

Fortegnelse over motorer og motorfabrikanter.

Fortegnelsen omfatter de fleste i registret forekommende motornavn. Motorer opgitt til registret under to eller flere navn, er anført under sitt rette navn, hvis dette er kjent. Opplysningene om vedk. motorfabrikants navn og adresse er hentet, dels fra vedk. motoreiere, dels fra andre kilder — offentlige og private. Flere av de anførte firmaer er nu ophørt med fabrikasjon av motorer.

| Motorens navn | Fabrikantens navn og adresse |
|-----------------|---|
| Arthun | Arthun mek. verksted, Sandnessjøen |
| Akselvold | Konrad Akselvold, Midsund |
| Aktiv | Motorfabriken »Aktiv«, Haugesund |
| Alda | N. Bjernevik Motorverksted, Hundvåg, Stavanger |
| Alpha | A/S Fredrikshavn jernstøberi & maskinfabrik, Brødr. Houmüller, Fredrikshavn |
| Alpha | A. Gulowsen A/S, Oslo |
| American | American Engine Co. Detroit Mich, U.S.A. |
| Archimedes | A/S G. Hartmann, Oslo (forhandler?) |
| Argo | A. Rundkvist & Co. A/B, Stockholm |
| Arrow | Arrow Motor & Machine Co., New-York, N.Y., U.S.A. |
| Askøy | Askøy slip og motorverksted A/S, Bergen |
| Atlanta | A/S Atlanta motorfabrik, Oslo |
| Avance | A/B J. V. Svensons motorfabrik, Stockholm |
| Automatic | The Automatic Machine Co., Bridgeport, Conn., U.S.A. |
| Bang | Jens Bangs mek. verksted, Molde |
| B. S. | Bentsen & Sjøholt, Tennfjord |
| Bergsund | Bergsunds mekaniska Verkstads A/B, Stockholm |
| Bjørn | A/S Stokmarknes mek. verksted, Stokmarknes |
| Bjørneborg | Bjørneborg mek. verksted |
| Bjørnen | Mandal slip, motor og mek. verksted, Mandal |
| Bjørnsund | Bjørnsund slip og mek. verksted, Nordre Bjørnsund |
| Bolinder | I. & C. B. Bolinders mek verkstads A/B, Stockholm |
| Bolinder | I. & C. B. Bolinders mek. verksteds Norske A/S, Oslo |
| Bridgeport | Bridgeport Motor Co., Inc. Bridgeport, Conn., U.S.A. |
| Brunvoll | Brødr. Brunvolls motorfabrik, Molde |
| Bruza (Special) | Nya Brusaholms A/B, Brusaholm, Eksö, Sverige |
| Buffalo | Buffalo Gasoline Motor Co., Buffalo, N.Y. |
| Buøy | Jens Torgersens mek. verksted, Stavanger |
| Bønnes | Bønnes verft og motorverksted, Bønnes, Vesterålen |
| Børr | Andersens mek. verksted, Tromsø |
| B. Ø. | Øveråsens Motorfabrik & mek. Verksted, Gjøvik |

| Motorens navn | Fabrikantens navn og adresse |
|---------------|--|
| C. Perfection | Caille Perfection Motor Co., Detroit, Mich., U.S.A. |
| Chik | H. Hwiids motorfabrik, Hillerød, Danmark |
| Clay | Clay Engine Mfg. Co., Cleveland, Ohio, U.S.A. |
| Concord | Folkvord & Jensen, Stavanger |
| Dahl | Ferdinand Dahl, motorfabrik, Molde |
| Dahl | Eldøens mek. verksted, Stord |
| Dahm | C. Dahm, Bergen |
| Dan | P. Jørgensen, »Dan« motorfabrik, Kjøbenhavn |
| Dan | Isidor Nielsens mek. verksted, Trondheim |
| Danette | Isidor Nielsens mek. verksted, Trondheim |
| Dansk Thor | L. Frantsens jernstøberi, Holbæk, Danmark |
| Delvin | Halås motorverksted, Kristiansund N. |
| Detroit | Detroit Auto-Marine Co., Detroit, Mich., U.S.A. |
| Diesel | A/B Atlas Diesel, Stockholm |
| Drott | A/B Nickels & Todsén, Stockholm |
| Dunn | Dunn Motor Works, Ogdensburg, New York, U.S.A. |
| Dux | Ljungrens verkstads A/B, Kristianstad, Sverige |
| Eagle | The Eagle Co., Newark, New-Jersey, U.S.A. |
| Eb | Ed Bråthens motorverksted, Tennfjord |
| Eide | Havnvik mek. verksted, Hamnvik |
| Elefant | A/S Tenfjords slip og maskinverksted, Tennfjord |
| Ellwe | Ljusnes Woxna A/B, Stockholm |
| Eureka | Eureka mek. verksted A/S, Oslo |
| Evinrude | Evinrude Motor Co., Milwaukee, Wisc., U.S.A. |
| Fagerland | Sævelandsvik slip og mek. verksted, Sævelandsvik |
| Fairbank | Fairbank & Morse Co., Chicago Ill, U.S.A. |
| Falken | Herman Hansen, Kristiansand S. |
| Fart | Hj. Henriksen mek. verksted |
| Fennia | Gäffe motorfabrik, Gäffe, Sverige |
| Ferro | The Ferro Machine & Foundry Co., Cleveland, Ohio, U.S.A. |
| F. M. | Fredrikstad motorverksted A/S, Fredrikstad |
| Finnøy | Nils N. Finnøy, Finnøy, Romsdal |
| Finsnes | Finsnes verft & mek. verksted, Finsnes |
| Fiks | H. Halvorsens mek. verksted, Stavanger |
| Fix | Motorfabriken »Fix«, K. Kaspersen, Harstad |
| Fjærtøft | M. E. K. Fjærtøft, Fjærtøft |
| Force | Säffle motorverkstad, Brøderna Bruce, Säffle, Sverige |
| Fram | Cathrinehavns verft og motorfabrik A/S, Bergen |
| Frazer-Adam | Frazer Bros Co., Adams, New-York, U.S.A. |
| Fregea | Fredrikstad Gearfabrik, Fredrikstad |
| Fulton | Fulton Manufacturing Co., Erie, Pa. |
| Kylling | Hans E. Fylling, Skodje |

| Motorens navn | Fabrikantens navn og adresse |
|------------------|--|
| Fønix Favorit | Fenix Råoljemotor A/B, Rundstrøms Maskinaffær, Norrköping, Sverige |
| Gamma | Svenska A/B, Nobel Diesel, Nyneshamn, (Stockholm) |
| Gangerrolf | P. Sannes mek. verksted, Alesund |
| Gideon | A/S Gideon, Rud. Kramper & Jørgensen, Molde |
| Glimt | Karl G. Pedersen, Stavanger |
| Glimt | Malo & Kringstad, Kristiansund N. |
| Gray | Gray Motor Co., Detroit, Mich., U.S.A. |
| Grei | A. Gulowsen A/S, Oslo |
| Grov | Grov mek. verksted, Grovfjord |
| Håhjem | Knut Håhjems smie & motorverksted, Roald |
| Hagavik | H. Haldorsens motorverksted, Hagavik pr. Bergen |
| Heimdal | Heimdal motorfabrik, Molde |
| Hein | De Forenede Motorfabriker, Bergen |
| Hein | H. Hein & Sønner A/S, Randers, Danmark |
| Helseth | H. Helseth motorfabrik, Molde |
| Hera | Hera Motorfabrik, Kjøbenhavn |
| Heros (Fønix) | Engstrups motorfabrik, Molde |
| (Favorit) | Luth & Rosens elekt. A/B, Stockholm (filial Eskilstuna) |
| Hexa (Söderblom) | Hjelsets mek. verksted, Molde |
| Hjelset | Tangens mek. verksted & slip, Alesund |
| Hjelset | Hoffmanns motorfabrik, Esbjerg, Danmark |
| Hoffmann | Hubbard Motor Co., Middeltown, Conn., U.S.A. |
| Hubbard | P. Høivold motorverksted, Kristiansand S. |
| Høivold | Motorfabriken »Höör« A/B, Höör, Sverige |
| Hør | Motorfabriken »Ideal« A/B, Göteborg |
| Ideal | Harald Kristensen motorfabrik, Innøyr |
| Indyr | International Harvester Corp. Chicago Ill, U.S.A. |
| International | Bøens slip, motor- & dykkerforretning, Stavanger |
| Jarl | Jönköpings mek. verkstads A/B, Jönköping, Sverige |
| June Munktel | A/S Kampens mek. verksted, Oslo |
| Kampen | A/S Karmøens mek. verksted pr. Kopervik |
| Karm | Bergius Launch & Engine Co., Dobbias Loan, Glasgow |
| Kelvin | Selyst slip og motorverksted, Stavanger |
| Kjap | Selvens slip- og mek. verksted, Selva |
| Kjapp | Klauset motorverksted, Rakvåg i Møre |
| Klauset | Camden Anchor-Rockland Machine Co., Camden, Maine, U.S.A. |
| Knox | Bolsønes skibsverft & mek. verksted, Molde |
| Konkurrent | Christensen & Sønner, Brevik |
| Kraft | Fredriksvern motorverksted, Stavern |
| Kvik | |

Motorens navn

Fabrikantens navn og adresse

| | |
|----------------|---|
| Kvik | Næssets mek. verksted, Florø |
| Lathrop | J. W. Lathrop & Co., Mystic, Conn., U.S.A. |
| Lauson | The John Lauson Mfg. Co., Wise., U.S.A. |
| Laval | A/B de Lavals Ångturbin, Oslo |
| Lettvint | Bergens Fagskole, Bergen |
| Levahn | Levahn motor Co. A/S, Oslo |
| Lidan | Lidans motorverkstads A/B, Lidköping, Sverige |
| Lillegrei | A. Gulowsen A/S, Oslo |
| Lohne | E. Lohnes mek. verksted, Bergen |
| Lazier | Lazier Gas. Engine Co., Buffalo, N. Y., U.S.A. |
| Magnet | A/S Maritim, Bestum pr. Oslo |
| Marna | Mandals motorfabrik, Mandal |
| Meteor | Motorfabriken »Göta«, Osby, Sverige |
| Merit | A/B Fredr. Wagner, Motoravd., Stockholm |
| Mianus | Mianus Motor Works, Stamford, Conn., U.S.A. |
| Midnatsol | Andersens mek. verksted, A/S, Tromsø |
| Missouri | Missouri Engine Co., St. Louis, Mo |
| Mohawk | S. R. Manufacturing Co., Schenectady, New York, U.S.A. |
| Monark | Grand Rapids Gas. Engine Co., Grand Rapids, Mich., U.S.A. |
| Munktell | Munktells mek. verkstads A/B, Eskilstuna, Sverige |
| Møllerup | A/S G. Møllerups maskinfabrik, Kjøbenhavn |
| Møre | Peder E. Fiskerstrand, Mauseidvåg |
| Møringen | Heggens motorfabrik, Kristiansund N. |
| N. D. M. | Sandbrogadens mek. Værksted A/S, Bergen |
| Nelsico Diesel | New London Ship & Engine Co., Grotton, Conn, U.S.A. |
| Nesset | L. Nesset, mek. verksted, Ålesund |
| Nogva | Brødr. Nogva, Flemsøy pr. Ålesund |
| Nordlendingen | Sortlands Aktieverft, Blokken |
| Nordlys | J. Holdhus, motorverksted, Eikelandsosen |
| Norge | Sveggum & Hansen, Rørvik |
| Norge | T. Severeides mek. verksted, Rørvik |
| Normo | Norsk Motor A/S, Damsgård pr. Bergen |
| Norrøna | A/S H. P. Andersen & Co., mek. verksted, Oslo |
| Nygrei | A. Gulowsen A/S, Oslo |
| Odderø | A/S Odderøens slip & mek. verksted, Kristiansand S. |
| Oftedal | Brødr. Oftedals mek. verksted, Sandnes |
| Oslo | C. Løvås mek. verksted, Oslo (forhandler?) |
| Palmer | Palmer Bros. Engines Inc. Cos, Cob. Conn., U.S.A. |
| Pan | A/S Atlanta motorfabrik, Oslo |
| Peerless | Peerless Marine Motor Corp., Buffalo, N. Y., U.S.A. |
| Penta | A/B Pentaverken, Stockholm |

| Motorens navn | Fabrikantens navn og adresse |
|--------------------|--|
| Per | Mastrevik slip og motorverksted, Austrheim |
| Populær | O. Gulbrandson & Son, Göteborg |
| Populær | A/S Motoren »Populær«, Haugesund |
| Porro | Porro motorfabrik & båtbyggeri A/S, Skien |
| Pors | Maskinfabriken »Pors«, Porsgrund |
| Prima | Joh. Hermansen mek. verksted, Porsgrund |
| Råknem | J. Raknem, motorfabrik, Vøll |
| Randesund | Randesund motorverksted, Randesund |
| Rap | A/S Motoren »Rap«, Oslo |
| Rapid | A/S Motorverkstedet »Rapid«, Florvåg |
| Real | Real motorfabrik A/S, Oslo |
| Record | Lervik mek. verksted, Lervik, Stord |
| Reform | Svolvær mek. verksted, Svolvær |
| Regal | Regal Gasoline Engine Co., Coldwater, Mich., U.S.A. |
| Rekord | Ole Synnes mek. verksted, Ålesund |
| Rival | Rørvik mek. verksted, Rørvik |
| R. M. | Reilstad Slip & Motorværksted, Reilstad |
| Roald | Egersund mek. verksted, Egersund |
| Rogaland | Reilstad slip og motorverksted, Reilstad |
| Rollo | Motorfabriken »Rollo«, Halden |
| Romsdal (Stenså) | Chr. Stenså, Molde |
| Røed | Kabelvåg mek. verksted, Kabelvåg |
| Sabb | Damsgård motorfabrik A/S, Bergen |
| Säffle (se Force) | Säffle motorverkstad, Brødr. Bruce, Säffle, Sverige |
| Samson | Brødr. Ellefsen, Ålesund |
| Sandnes | Sandselvslens slip og motorverksted A/S, Masfjorden |
| Sea Horses | Johnsons Motor Company, Waukegan-Illinois, U.S.A. |
| Scripps | Scripps Motor Company, Detroit, Mich., U.S.A. |
| Skandia | Skandia-Verken, A/B, Lysekil, Sverige (Lysekils mek. verkstads A/B). |
| Skjærhalden | Skjærhaldens mek. verksted, Skjærhollen |
| Skoks | Brødr. Skoks motorfabrik, Borlänge, Sverige |
| Skude | Skudenes mek. verksted, Skudeneshavn |
| Sleipner | Sleipner motorfabrik, Fredrikstad |
| Smart | A/S Edv. Kristensens Sønner, Sætre, Skien |
| Smart | Østfold maskinverksted, Fredrikstad |
| Snøgg | Nils Bjørneviks motorfabrik, Stavanger |
| Solid | L. Sørensen mek. Verksted, Stavanger |
| Solid | M. Pedersen Stenberg, Stord |
| Solo | Bröderna Skoogs motorfabrik, Borlänge, Sverige |
| Special (Se Bruza) | |
| Stabil | Brødr. Christensen, mek. verksted, Oslo |
| Standard | A/S Fredrikstad motorverksted, Fredrikstad |
| Statt | Ålesunds motor- og maskinfabrik, A/S, Ålesund |
| Statto | Ålesunds motor- og maskinfabrik, A/S, Ålesund |

| Motorens navn | Fabrikantens navn og adresse |
|--------------------------|---|
| Stella | A/S Rosenbergs mek. verksted, Stavanger |
| Sterk | Nabbetorp mek. verksted, Fredrikstad |
| Stord | Lervik mek. verksted, Stord |
| Stærkodder | Sterkodder Mek. Verksted A/S, Kristiansund N. |
| Söderblom (Se
Hexa) | |
| Sølyst | Sølyst slip og motorverksted, Stavanger |
| Temis | The Thames Motor, Norwich Conn., U. S. A. |
| Temis | Stockholms Varv A/B, Stockholm |
| Tenfjord | Johan Tenfjords mek. Verksted, Tennfjord |
| Thor (Fix) | Vallø mek. verksted, Vallø |
| Tiger | Harald Kristensen, Inndyr |
| Toll | Eilert Evertsens mek. verksted, Stavanger |
| Trim | Nabbetorp mek. verksted, Fredrikstad |
| Trollhætta | Tromsø Skibsverft, Tromsø |
| Trums | Tromsø motorverksted, Tromsø |
| Tryg | De Forenede Motorfabriker, Bergen |
| Tryg | Flekkefjord slip og maskinverksted, Flekkefjord |
| Tryg | Florø mek. verksted, Florø |
| Tryg | Tenfjord mek. verksted, Tennfjord |
| Trygg | Florvåg motorverksted, Alesund |
| Tuvnes | Tuvnes mek. verksted i Sør-Frøya |
| Tuxham | Tuxham maskinfabrik, Kjøbenhavn |
| Ulstein | Ulstein mek. verksted, Ulsteinvik |
| Union | De Forenede Motorfabriker, Bergen |
| Vadset | K Vadset, Grensegt. 10, Alesund |
| Vagtmann | Jørgensen & Lerstad, Alesund |
| Valder | Arthun mek. verksted, Sandnessjøen |
| Verdandi | Hillevåg mek. verksted, Hillevåg pr Stavanger |
| Vestkysten ¹⁾ | Søndenfjeldske Motor- & mek. verksted, Kristiansand |
| Vestsmøl | Vestsmøls slip og motorverksted, Vestsmøla |
| Victor | Florø mek. verksted, Florø |
| Volda | A/S Voldens mek. verksted, Volda |
| Vølund (Nøptun) | Vølund A/S, Kjøbenhavn |
| Waterman | Waterman Motor Company, Detroit, Mich., U. S. A. |
| Wichmann | M. Haldorsen & Søn, Rubbestadneset |
| Wolverine | Wolverine Motor Works Inc., Bridgeport, Conn., U. S. A. |
| Wood Chuut | Wood & Chuut Inc., Grenport, N. Y., U. S. A. |
| Ølvar | Brødr. Gilbergs mek. verksted, Steinkjer |
| Ø. M. | Øveråsens Motorfabrik & mek. Verksted, Gjøvik |

¹⁾ Motorens egentlige navn er »Norsk Vestkysten«.

Distansetabell.

Nautiske mil.

| Søletid i
minutter | Fart i knop. | | | | | | | | | | | | | | | | | | | | | |
|-----------------------|--------------|-----|-----|-----|-----|-----|-----|-----|-----|-----|-----|-----|-----|-----|-----|-----|-----|-----|-----|-----|-----|-----|
| | 0,1 | 0,2 | 0,3 | 0,4 | 0,5 | 0,6 | 0,7 | 0,8 | 0,9 | 1 | 2 | 3 | 4 | 5 | 6 | 7 | 8 | 9 | 10 | 11 | 12 | |
| 1 | — | — | — | — | — | — | — | — | — | — | — | 0,1 | 0,1 | 0,1 | 0,1 | 0,1 | 0,1 | 0,2 | 0,2 | 0,2 | 0,2 | 0,2 |
| 2 | — | — | — | — | — | — | — | — | — | — | 0,1 | 0,1 | 0,1 | 0,2 | 0,2 | 0,2 | 0,3 | 0,3 | 0,3 | 0,4 | 0,4 | 0,4 |
| 3 | — | — | — | — | — | — | — | — | — | 0,1 | 0,1 | 0,2 | 0,2 | 0,2 | 0,3 | 0,3 | 0,4 | 0,5 | 0,5 | 0,6 | 0,6 | 0,6 |
| 4 | — | — | — | — | — | — | — | 0,1 | 0,1 | 0,1 | 0,2 | 0,3 | 0,3 | 0,3 | 0,4 | 0,5 | 0,5 | 0,6 | 0,7 | 0,7 | 0,7 | 0,8 |
| 5 | — | — | — | — | — | — | 0,1 | 0,1 | 0,1 | 0,2 | 0,3 | 0,4 | 0,4 | 0,5 | 0,5 | 0,6 | 0,7 | 0,8 | 0,8 | 0,9 | 0,9 | 1 |
| 6 | — | — | — | — | 0,1 | 0,1 | 0,1 | 0,1 | 0,1 | 0,2 | 0,3 | 0,4 | 0,5 | 0,6 | 0,6 | 0,7 | 0,8 | 0,9 | 1 | 1,1 | 1,2 | 1,2 |
| 7 | — | — | — | — | 0,1 | 0,1 | 0,1 | 0,1 | 0,1 | 0,2 | 0,4 | 0,5 | 0,5 | 0,6 | 0,7 | 0,8 | 0,9 | 1,1 | 1,1 | 1,3 | 1,4 | 1,4 |
| 8 | — | — | — | 0,1 | 0,1 | 0,1 | 0,1 | 0,1 | 0,1 | 0,3 | 0,4 | 0,5 | 0,6 | 0,7 | 0,8 | 0,9 | 1,1 | 1,2 | 1,3 | 1,5 | 1,6 | 1,6 |
| 9 | — | — | — | 0,1 | 0,1 | 0,1 | 0,1 | 0,1 | 0,1 | 0,3 | 0,5 | 0,6 | 0,7 | 0,8 | 0,9 | 1,1 | 1,2 | 1,4 | 1,5 | 1,7 | 1,8 | 1,8 |
| 10 | — | — | 0,1 | 0,1 | 0,1 | 0,1 | 0,1 | 0,2 | 0,2 | 0,3 | 0,5 | 0,7 | 0,8 | 0,8 | 1 | 1,2 | 1,3 | 1,5 | 1,7 | 1,8 | 2 | 2 |
| 20 | — | 0,1 | 0,1 | 0,1 | 0,2 | 0,2 | 0,2 | 0,3 | 0,3 | 0,7 | 1 | 1,3 | 1,7 | 1,7 | 2 | 2,3 | 2,7 | 3 | 3,3 | 3,7 | 4 | 4 |
| 30 | 0,1 | 0,1 | 0,1 | 0,2 | 0,3 | 0,3 | 0,4 | 0,4 | 0,5 | 1 | 1,5 | 2 | 2,5 | 3 | 3,5 | 4 | 4,5 | 5 | 5,5 | 6 | 6 | 6 |
| 40 | 0,1 | 0,1 | 0,2 | 0,3 | 0,3 | 0,4 | 0,5 | 0,5 | 0,6 | 0,7 | 1,3 | 2, | 2,7 | 3,3 | 4 | 4,7 | 5,3 | 6 | 6,7 | 7,3 | 8 | 8 |
| 50 | 0,1 | 0,2 | 0,3 | 0,3 | 0,4 | 0,5 | 0,6 | 0,7 | 0,8 | 0,8 | 1,7 | 2,5 | 3,3 | 4,2 | 5 | 5,8 | 6,7 | 7,5 | 8,3 | 9,2 | 10 | 10 |
| 60 | 0,1 | 0,2 | 0,3 | 0,4 | 0,5 | 0,6 | 0,7 | 0,8 | 0,9 | 1 | 2 | 3 | 4 | 5 | 6 | 7 | 8 | 9 | 10 | 11 | 12 | 12 |

HOLMS FRYSERI OG KJØLEANLEGG A.S

A A L E S U N D

Telefon :
Centralbord
2885

Telegr.adresser :
»Fryseriet«
»Klipfisklageret«

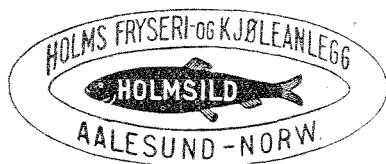

I s f a b r i k k
F r o s s e n S i l d
F r o s s e t K v a l k j ø t t

KJØLE- og FRYSERUM for alle Sorter Varer
Landets mest moderne Kjøleanlegg for Klippfisk

Statens Kjøleanlegg og Fryseri

Alesund

Opprettet 1920

Frossen

Agnsild

Kjølelager

for

Klippfisk

Telegr. adr.: „Kjøleanlegget”

(hauk)

DEVOLDS

Blåtrøier

211 og 212

Til fisket

gjelder det om å være godt klædd. Da er „Blåtrøien“ fra Devold det rette plagg.

En solid og varm arbeids-trøie med 2 store lommer og glidelås i halsen.



Se efter dette merke, så er De sikker på at det er Devolds „Blåtrøier“



O.A.DEVOLDS SØNNER AS
A A L E S U N D

O.K.

TRYKKTANKER, OLJE- og VANNTANKER i alle størrelser. —
HAANDSMIDDE DREGGER. — ISKNUSEMASKINEN «BASEN»,
haand- eller maskindreven. — Forøvrigt alt i JERNKONSTRUKTIONER,
SMIARBEIDE — DREININGS- og MASKINARBEIDER

Staal- & Jern-Industri

— BERGEN —

Telefon 98501 — 98046.

P. Petersen

SMEDE- & MEK. VERKSTED

BERGEN — Telefon 13639.

H. M. Wrangell & Co. A.s

Telegramadr.: «Corona» HAUGESUND Telef.: 2424, privat 2430

LAGER AV SALT OG TØNNER

„FISKETS GANG“

Av det ukentlige innhold kan fremheves:

Ukeoversikt over fiskeriene i inn- og utland. Markedsberetninger.
Statistiske oversikter over de forskjellige fiskerier.
Lengere oversikter over markeds- og fiskeriforhold i utlandet.
Ukentlig eksporttabel. — Administrative nyheter.

Tegn abonnement kr. 6.— pr. år!

E. LUND - Maskinforretning A.s

Disponent C. H. Wiese.

Telefon 10587 - Etableret 1879 - BERGEN - Tlf. 12429. Efter kl. 19 - 10587

Dæk- & Maskinrekvisita - Motoroljer - Fett - Parafin
Solarolje - Tvist - Bunnstoff - Verktøi etc.

RØR - RØRDELER - PUMPER — Malervarer — Cirkelsagutstyr komplett.

Representant for: Norsk Kulelager Aktieselskap S. K. F.

Kulelagere, Rømskiver, Gjengetapper og Trillebørshjul.

—>— A/S Den Norske Remfabrik — Lær-, Balata- og Gummiremmer

—>— Brdr. Simonsgaard — Transportartikler.

—>— Rubbestad-motoren & Penta-motoren - Reservedeler på lager.

Annoncer

Innenlandske avterende side 1-36

Utenlandske —>— » 36-38

ELEKTRISK SVEISNING A/s

— BERGEN —



KJELLBERGS SYSTEM

| | | |
|--|-------|------------------|
| Hovedkontor & Verksted, Damsgård | | Telef. nr. 10425 |
| Disponenten privat | | > > 98732 |
| Verksmøsteren privat | | > > 13610 |
| Sveiseverksted, Østervåg 45, Stavanger | .. | > > 565 |
| Sveiseverksted, Brunholmkaien, Ålesund | .. | > > 261 |

Telegr.adrs.: »Sveising«

ANNONCEFORTEGNELSE.

| | Side | | Side |
|--|------|--|------|
| AGNFORRETNINGER. | | BOKHANDLERE. | |
| Møre og Romsdal fylke. | | | |
| Giske, Bernt, Ålesund | 8 | Troms fylke. | |
| Holms Fryseri og Kjøleanlegg,
Ålesund, se side XI foran hovedregistret. | | Høegh's, T., Bokhandel, Tromsø | 4 |
| Stateus Kjøleanlegg og Fryseri,
Ålesund, se side IX foran hovedregistret. | | Møre og Romsdal fylke. | |
| | | Gjørtz, Alb., Ålesund | 8 |
| | | Havnevik, Jobs., Ålesund | 9 |
| | | Sogn og Fjordane fylke. | |
| | | Fønstølien, Erik, Måløy | 12 |
| | | Bergen. | |
| | | Beyer, F., Bokhandel, Bergen .. | 14 |
| | | Gjertsen A/S, Ed. B., Bergen, se
baksiden av titelside i hoved-
registret. | |
| | | Lund & Co., Bok- & Papirhan-
del A/S, Bergen | 15 |
| | | Rogaland fylke. | |
| | | Pedersens Eftf., A. S., Egersund | 28 |
| | | BUNNSTOFF OG MALING. | |
| | | Møre og Romsdal fylke. | |
| | | Ingebrigtsen, Kr., Ålesund, se
hovedregistret side | 254 |
| | | Bergen. | |
| | | International Composition &
Farvefabrikk A/S, Bergen .. | 18 |
| | | Lund, E., Maskinforretning A/S
Bergen, se titelblad til annon-
ser. | |
| | | Monopol Kemisk Fabrik A/S,
Bergen | 17 |
| | | Oslo. | |
| | | Den Kemiske Fabrik Norden
A/S, Oslo. Fotannonser. | |
| | | Nagel A/S, William, Oslo. Fot-
annonser. | |
| ASSURANSEFORRETNINGER. | | | |
| Troms fylke. | | | |
| Dahl, Jacob, Tromsø | 3 | | |
| Nordland fylke. | | | |
| Den Gjensidige Forsikringsfore-
ning «Nordlys», Bodø | 5 | | |
| Møre og Romsdal fylke. | | | |
| Ålesunds gjensidige Dampskibs-
Assuranceforening, Ålesund,
se hovedregistret side | 252 | | |
| Ålesunds og Moldes gjensidige
Skibsassuranceforening, Åle-
sund, se hovedregistret side .. | 252 | | |
| Assuranceforeningen «Ishavet»,
Ålesund, se hovedregistret si-
de | 252 | | |
| BANKER. | | | |
| Bergen. | | | |
| Bergens Kreditbank A/S, Ber-
gen | 14 | | |
| BARKERI. | | | |
| Sør-Trøndelag fylke. | | | |
| Frøngen Slip- & Motorverksted,
Fevåg, Fotannonser | | | |

III.

| | Side | | Side |
|--|------|--|------|
| FISKEFORRETNINGER. | | Skibs- & Fiskeriutstyr A/S,
Trondheim. Fotannonser. | |
| Troms fylke. | | Møre og Romsdal fylke. | |
| Tromsø Fangst Co., Tromsø .. | 4 | Berge A/S, Reidar, Kristiansund N. | 10 |
| Nordland fylke. | | Brunsvikens Reperbane, Kristiansund N. Fotannonser. | |
| Anfindsen, P., Kabelvåg | 6 | Dyrkornanlæggene A/S, Alesund | 10 |
| Bergen. | | Gjertsen, K., Kristiansund N., se hovedregistret | 261 |
| Bergens Komm. Fisk- & Landbrukshandel, Bergen, se hovedregistret | 405 | Hatlø & Waage, A/S, Alesund .. | 10 |
| Fjæreide & Co., A/S, Brødrene, Bergen | 13 | Helgesen, H. A., Alesund | 8 |
| Fjæreide & Co., Magnus, Bergen | 15 | Henriksen, H., Seilmaker, Alesund | 8 |
| Færø, Harald, Bergen | 17 | Ingebrigtsen, Kr., Alesund, se hovedregistret | 254 |
| Gerhard & Dyb A/S, Bergen .. | 13 | Koppernæs & Sønner, A/S, H., Alesund | 8 |
| Johnsen A/S, Clement, Bergen | 17 | Larsen & Wolds Mek. Verksted, Alesund | 8 |
| Misje & Co., A/S, Jakob, Bergen | 13 | Paulsen, Johs., Alesund, se hovedregistret | 253 |
| Schjelderup & Søn, J. E., Bergen | 13 | Sogn og Fjordane fylke. | |
| Sætveit A/S, K. & J., Bergen .. | 13 | Landbruk Maskin A/S, Florø .. | 12 |
| Rogaland fylke. | | Bergen. | |
| Falck, Ths. S., Stavanger | 32 | Andersen's Enke A/S, Campbell, Bergen | 17 |
| Knutsen, Jens, Akrehamn | 32 | Berge, L. H., Bergen | 14 |
| Lea, Erik, Haugesund | 29 | Hansens Sønner, Johan, Fagerheims Fabrikker, Bergen | 15 |
| Paulsen & Semb, Haugesund .. | 29 | Irgens Sønner, Chr., Bergen .. | 13 |
| Østensjø & Co. A/S, Johannes, Haugesund | 29 | Lund, E., Maskinforretning A/S, Bergen, se titelbladet til annonser. | |
| FISKERI- OG SKIBSUTSTYR. | | Meyer Bruun A/S, Gerdt, Bergen | 16 |
| Troms fylke. | | Wallendahl & Søn, A/S, Bergen, se hovedregistret | 370 |
| Harstad Blik- & Metalvarefabrik A/S, Harstad | 2 | Rogaland fylke. | |
| Holmboe, W., Ishavsforretning, Tromsø. Fotannonser. | | Andersen, A., Skudenes | 30 |
| Stål & Jern A/S, Harstad | 2 | Eeg & Fjermestad A/S, Peder, Stavanger | 30 |
| Tromsø Jernvarehandel A/S Tromsø | 3 | Kyvik & Co., A/S, Haugesund .. | 28 |
| Tromsø Kjøtt- og Fiskehandel, Tromsø | 4 | Maskinforretningen Thv. Christeussen A/S, Haugesund, se | |
| Tromsø Maskinforretning, Tromsø | 4 | | |
| Nordland fylke. | | | |
| Anfindsen, P., Kabelvåg | 6 | | |
| Sør-Trøndelag fylke. | | | |
| Husby Handelssamlag A/S, Husbysjøen | 7 | | |

IV.

| | Side | | Side |
|--|------|--|------|
| side XII foran hovedregistret. | | FOTOGRAFISKE ARTIKLER. | |
| Rasmussen & Racine A/S, Joh.,
Stavanger | 30 | Bergen. | |
| Vest-Agder fylke. | | Wernøe & Gulbrandsen, A/S,
Bergen | 15 |
| Andersen, Martin, A/S, Kristian-
sand S., se baksiden av titel-
side i hovedregistret. | | FRYSERI OG KJØLEANLEGG. | |
| Kristiansands Fiskegarnsfabrik
A/S, Kristiansand S., se side
V foran hovedregistret. | | Møre og Romsdal fylke. | |
| | | Holms Fryseri og Kjøleanlegg
A/S, Ålesund, se side XI foran
hovedregistret. | |
| | | Statens Kjøleanlegg og Fryseri,
Ålesund, se side IX foran ho-
vedregistret. | |
| FISK- OG SILDEEKSPORTØRER. | | Bergen. | |
| Troms fylke. | | Lehmkuhl, A/S, J., Ingeniør,
Bergen, se hovedregistret .. | 373 |
| Tromsø Fangst Co., A/S, Tromsø | 4 | HERMETIKKFABRIKKER. | |
| Møre og Romsdal fylke. | | Sør-Trøndelag fylke. | |
| Storsildlaget, Ålesund | 9 | Hermetikkfabrikkernes Fællesind-
kjøp A/S, Trondheim | 7 |
| Bergen. | | Bergen. | |
| Bentsen & Wige A/S, H. J.,
Bergen | 19 | Hausvik & Co., A/S, Einar, Ber-
gen | 15 |
| Berge, L. H., Bergen | 14 | United Sardine Factories, A/S,
Bergen, se hovedregistret .. | 588 |
| Fjæreide & Co., A/S, Brødrene,
Bergen | 13 | Rogaland fylke. | |
| Fjæreide & Co., Magnus, Bergen | 15 | Brådlund, John Ltd. og Concord
Uskedal A/S, Stavanger, se
baksiden av titelside i hoved-
registret. | |
| Færø, Harald, Bergen | 17 | Brislingkompagniet, Stavanger | 31 |
| Gerhard & Dyb A/S, Bergen .. | 13 | Brislingkontoret 1914, Stavan-
ger | 31 |
| Hausvik & Co., A/S, Einar, Ber-
gen | 15 | Brislinglaget, Stavanger | 31 |
| Johnsen A/S, Clement, Bergen .. | 17 | Standard Ltd., A/S, Stavanger | 32 |
| Misje & Co., A/S, Jakob, Bergen | 13 | ISFORRETNINGER. | |
| Stor- og Vårsildlaget, Bergen .. | 14 | Møre og Romsdal fylke. | |
| Sætveit A/S, K. & J., Bergen .. | 13 | Holms Fryseri og Kjøleanlegg,
Ålesund, se side XI foran ho-
vedregistret. | |
| Rogaland fylke. | | Statens Kjøleanlegg og Fryseri,
Ålesund, se side IX foran ho-
vedregistret. | |
| Falck, Ths. S., Stavanger | 32 | | |
| Karmøens Sildoljefabrik A/S,
Haugesund | 28 | | |
| Knutsen, Jens, Akrehamn | 32 | | |
| Lea, Erik, Haugesund | 29 | | |
| Paulsen & Semb, Haugesund .. | 29 | | |
| Storesund Salteri og Kraftfor-
fabrik, Haugesund | 28 | | |
| Østensjø & Co., A/S, Johannes,
Haugesund | 29 | | |

V.

| | Side |
|---|------|
| JERNVAREHANDEL. | |
| Troms fylke. | |
| Harstad Blik- & Metalvarefabrik
A/S, Harstad | 2 |
| Stål & Jern, A/S, Harstad | 2 |
| Tromsø Jernvarehandel, A/S,
Tromsø | 3 |

| | |
|-------------------------------|---|
| Nordland fylke. | |
| Anfindsen, P., Kabelvåg | 6 |

| | |
|--------------------------------|----|
| Sogn og Fjordane fylke. | |
| Landbruk Maskin A/S, Florø .. | 12 |

| | |
|--|-----|
| Bergen. | |
| Lund, E., Maskinforretning A/S,
Bergen, se titelblad til annon-
ser. | |
| Wallendahl & Søn A/S, Bergen,
se hovedregistret | 370 |

| | |
|---|----|
| Rogaland fylke. | |
| Eeg & Fjermestad A/S, Peder,
Stavanger | 30 |
| Maskinforretningen Thv. Chri-
stensen A/S, Haugesund, se
side XII foran hovedregistret. | |
| Rasmussen & Racine A/S, Jo-
han, Stavanger | 30 |

KOMPASS OG INSTRUMENTER.

| | |
|---|---|
| Sør-Trøndelag fylke. | |
| Iversen's, H., Kompassfabrikk
A/S, Trondheim | 7 |

| | |
|---|-----|
| Bergen. | |
| Bergen Nautik, Bergen, se ho-
vedregistret | 426 |

| | |
|---|----|
| Oslo. | |
| Ingeniørforretningen Atlas A/S,
Oslo | 34 |

KULLFORRETNINGER.

| | |
|---|---|
| Troms fylke. | |
| Holmboe, W., Kulhandel, Tromsø.
Fotannonser. | |
| Tromsø Kjøtt- og Fiskehandel,
Tromsø | 4 |

| | Side |
|--|------|
| Tromsøens Olje- og sildemelfa-
brik, Tromsø | 3 |

| | |
|--|--|
| Bergen. | |
| Kulkompagniet af 1871, Bergen,
se side XII foran hovedregist-
ret. | |
| Wieses Kulkompani, Bergen, se
side VIII foran hovedregistret. | |

| | |
|--|-----|
| Rogaland fylke. | |
| Kopervik Kuldepot Kopervik, se
hovedregistret | 422 |
| Sandvig & Sønner A/S, T. Hau-
gesund | 29 |

| | |
|--|----|
| Oslo. | |
| Store Norske Spitsbergen Kul-
kompani A/S, Oslo | 33 |

LIVSFORSIKRINGSSLESKAPER.

| | |
|--|--|
| Bergen. | |
| Gjensidige Livsforsikringssel-
skaper, Bergen, se side III
foran hovedregistret. | |

LYSANLEGG.

| | |
|---|-----|
| Møre og Romsdal fylke. | |
| Neset, Alfr., Motor- & Maskin-
forretning, Alesund, se hoved-
registret | 256 |

| | |
|---|----|
| Rogaland fylke. | |
| Eiks Maskinforretning A/S, Stav-
anger | 31 |
| Maskinforretningen Thv. Chri-
stensen A/S, Haugesund, se
side XII foran hovedregistret. | |

MANUFAKTURHANDEL.

| | |
|--|-----|
| Møre og Romsdal fylke. | |
| Devolds Sønner A/S, O. A., Ale-
sund, se hovedregistret | 269 |

**MEKANISKE VERKSTEDER OG
MOTORFABRIKKER.**

| | |
|---|---|
| Finnmark fylke. | |
| Daugårds, H., mek. Verksted,
Vardø | 1 |
| Gaska, Johan, Vardø | 1 |

VI.

| | Side | | Side |
|--|------|---|------|
| Troms fylke. | | | |
| Bachs Verksted, A/S, Harstad | 2 | Liaaen, A. M., Ålesund, se hovedregistret | 588 |
| Bråthens E. Motorverksted, Tromsø | 4 | Sanne's Motor- & Maskinfabrik, Ålesund | 9 |
| Dahl, Jacob, Tromsø | 3 | Sterkoder mek. Verksted A/S, Kristiansund N., se hovedregistret | 258 |
| Hansen, Aksel, Tromsø | 5 | Storvik's mek. Verksted A/S, Kristiansund N. | 10 |
| Hansen, Halfdan, Tromsø | 5 | Sogn og Fjordane fylke. | |
| Hansens, Karl, mek. Verksted A/S, Harstad | 3 | Brunvold's mek. Verksted, Måløy | 12 |
| Haukebø & Pedersen, mek. Verksted, Harstad | 2 | Nilsen, Bjarne, Florø | 12 |
| Jacobsens, Hj., Motorverksted, Harstadhamn | 2 | Nilsen, Nils, Florø | 12 |
| Kårbøes mek. Verksted A/S, Harstad | 1 | Sindres mek. Verksted, Florø .. | 12 |
| Nielsen, Ejnar S., mek. Verksted, Patentslipper, Harstad | 3 | Bergen. | |
| Nilsen, I., motor- & mek. Verksted, Tromsø | 5 | Damsgård Motorfabrikk, Bergen | 16 |
| Olsen, Olaf, mek. Verksted, Tromsø | 4 | De Forenede Motorfabrikker A/S, Bergen, se side IV foran fortegnelsen foran hovedregistret. | |
| Tromsø Skibsverft & Mek. Verksted, A/S, Tromsø | 4 | Elektrisk Sveising A/S, Bergen, se titelblad til annonser. | |
| Nordland fylke. | | | |
| Bodø Skibsverft & Mek. Verksted A/S, Bodø | 5 | Frydenbø Slip & mek. Verksted A/S, Bergen | 16 |
| Høiers, A. I., mek. Verksted, Svolvær | 6 | Gyldenpris Slip & mek. Værksted, Bergen | 16 |
| Marhaugs, O., Slip & mek. Verksted, Svolvær | 6 | Mjellem & Karlsen A/S, Bergen, se omslaget foran titelsiden til annonser. | |
| Svolvær mek. Verksted A/S, Svolvær | 6 | Petersen, P., Bergen, se hovedregistret | 626 |
| Sør-Trøndelag fylke. | | | |
| Frøngen Slip & Motorverksted, Fevåg. Fotannonser. | | Stål- & Jern Industri, Bergen, se hovedregistret | 626 |
| Møre og Romsdal fylke. | | | |
| Alm, A. H., Ålesund | 9 | Hordaland fylke. | |
| Brunvoll, Brødr., Motorfabrik, Molde. Fotannonser. | | Wichmann, Motorfabrikken, M. Haldorsen & Søn, Rubbestadneset | 19 |
| Finøy, Nils N., Motorfabrik A/S, Finøy i Romsdal | 11 | Rogaland fylke. | |
| Gridseth's, O., mek. Verksted, Ålesund | 8 | Bauer-Nilsen A/S, Brødr., Haugesund | 28 |
| Kringstad's, O., Motorverksted, Kristiansund N. | 11 | Bradbenkens mek. Verksted, Egersund | 28 |
| Larsen & Wolds mek. Verksted, Ålesund | 8 | Skudenes mek. Verksted & Slip A/S, Skudeneshavn | 30 |
| Vest-Agder fylke. | | | |
| | | Mandals Motorfabrik, Mandal .. | 33 |

VII.

| | Side | | Side |
|---|------|---|------|
| Oslo. | | PROVIANT. | |
| Bolinders Motorer, Oslo | 34 | Troms fylke. | |
| de Lavals Angturbin, Aktiebola-
get, Oslo | 35 | Tromsø Kjøtt- og Fiskehandel,
Tromsø | 4 |
| Levahn Mekaniske Verksted
A/S, Oslo | 33 | Nordland fylke. | |
| Motoren Rapp A/S, Oslo | 34 | Anfindsen, P., Kabelvåg | 6 |
| Østfold fylke. | | Sør-Trøndelag fylke. | |
| Sleipner Motorfabrik A/S, Fred-
rikstad | 36 | Husby Handelssamlag, A/S, Hus-
bysjen | 7 |
| OLJEKLÆDEFABRIKK. | | Møre og Romsdal fylke. | |
| Bergen. | | Berge, Reidar, A/S, Kristian-
sund N. | 10 |
| Vestlandske Olieklædefabrik A/S,
Bergen | 16 | Gjertsen, K., Kristiansund N.,
se hovedregistret | 261 |
| PETROLEUM OG SMØREOLJE. | | Hatlø & Wåge A/S, Alesund .. | 10 |
| Troms fylke. | | Koppernæs & Sønner, H., A/S,
Alesund | 8 |
| Tromsø Kjøtt- og Fiskehandel,
Tromsø | 4 | Rogaland fylke. | |
| Tromsøens Olje- og Sildemelfa-
brik A/S, Tromsø | 3 | Kyvik & Co., A/S, Haugesund .. | 28 |
| Sør-Trøndelag fylke. | | RADIOFORRETNINGER. | |
| Husby Handelssamlag A/S, Hus-
bysjøen | 7 | Møre og Romsdal fylke. | |
| Møre og Romsdal fylke. | | Havnevik, Johs., Alesund | 9 |
| Gjertsen, K., Kristiansund N., se
hovedregistret | 261 | Rogaland fylke. | |
| Ingebrigtsen, Kr., Alesund, se
hovedregistret | 254 | Westbøe, Ragnv., Haugesund, se
hovedregistret | 425 |
| Paulsen, Johs., Alesund, se ho-
vedregistret | 253 | SALTFORRETNINGER. | |
| Ulla, Joh. P., Alesund | 9 | Troms fylke. | |
| Sogn og Fjordane fylke. | | Tromsø Kjøtt- og Fiskehandel,
Tromsø | 4 |
| Landbruk Maskin A/S, Florø .. | 12 | Bergen. | |
| Bergen. | | Johnsen, A/S, Clement, Bergen | 17 |
| Lund, E. Maskinforretning A/S,
se titelblad til annonser. | | Rogaland fylke. | |
| Rogaland fylke. | | Falck, Ths. S., Stavanger | 32 |
| Andersen, A., Skudenes | 30 | Marine Salt Trading Co., Nor-
mann Grainger, Haugesund, se
side XII foran hovedregistret. | |
| Oslo. | | Wrangell & Co. A/S, H. M., Hau-
gesund, se hovedregistret | 626 |
| Norsk-Engelsk Mineralolje Aktie-
selskap, Oslo. Fotannonser. | | Østensjø & Co. A/S, Johannes,
Haugesund | 29 |

VIII.

| Side | Side |
|--|------|
| SILDOLJE-, SILD- OG FISKE-
MELFABRIKKER. | |
| Troms fylke. | |
| Tromsøens Olje- og Sildemelfabrik A/S, Tromsø | 3 |
| Rogaland fylke. | |
| Haugesunds Sildolje- og Fodermelfabrik A/S, Haugesund .. | 28 |
| Karmøens Sildoljefabrik A/S, Haugesund | 28 |
| Storesund Salteri og Kraftfabrik, Haugesund | 29 |
| SKIBSFYRVERKERI. | |
| Raufoss Ammunisjonsfabrikker | 34 |
| SKIBSMEKLERE. | |
| Sør-Trøndelag fylke. | |
| Rømen, M. J., Trondheim. Fotannonser. | |
| SKIBS- OG BÅTBYGGERIER. | |
| Nordland fylke. | |
| Bodø Skibsverft & mek. Verksted A/S, Bodø | 5 |
| Møre og Romsdal fylke. | |
| Liaaen, A. M., Ålesund, se hovedregistret | 588 |
| Bergen. | |
| Mjellem & Karlsen, Bergen, se omslaget foran titelsiden til annonser. | |
| Hordaland fylke. | |
| Augestad, Thorvald, Omastrand | 24 |
| Byrkjenes, Leiv, Fosse, Hardanger | 24 |
| Drange, Even N., Lysekloster .. | 23 |
| Drange, Hans Monsen, Lysekloster | 23 |
| Drange, Nils Monsen, Lysekloster | 23 |
| Drange, Nils O., Lysekloster .. | 23 |
| Fosse, Jakob, Fosse, Hardanger | 24 |
| Fosse, Torbjørn H., Fosse, Hardanger | 25 |
| Gjerde, O. O., Omastrand | 24 |
| Gjerde, Peder L., Omastrand .. | 24 |
| Gravdals Skibsbyggeri og Trelastforretning, Sunde i Sunnhordland | 22 |
| Haldorsen, H., Hagavik | 23 |
| Haugen, Johan M., Herand | 20 |
| Haugen, Johannes N., Herand .. | 20 |
| Haugen, L. L., Herand | 20 |
| Haugen, L. O., Herand | 20 |
| Haugen, Samson S., Herand | 20 |
| Haukås, Hans P., Fosse, Hardanger | 25 |
| Haukås, Peder H., Fosse, Hardanger | 25 |
| Kolltveit, Einar J., Røyrvik, Hardanger | 27 |
| Kolltveit, Erling, Røyrvik, Hardanger | 26 |
| Kolltveit, Johs. A., Røyrvik, Hardanger | 26 |
| Kolltveit, K. L., Røyrvik, Hardanger | 26 |
| Kolltveit, Oddmund B., Strandebarm | 25 |
| Kolltveit, Vagleik O., Røyrvik, Hardanger | 26 |
| Leth, Johs., Omastrand | 27 |
| Litlanes Båtbyggeri, Omastrand | 27 |
| Ljones, Knut, Røyrvik, Hardanger | 26 |
| Moberg, Elias, Osøren | 22 |
| Oma, Lars B., Omastrand | 27 |
| Oma, P. Th., Omastrand | 27 |
| Omas Båtbyggeri, Torgeir, Omastrand | 27 |
| Riise, Theodor T., Strandebarm | 23 |
| Røyrvik, Harald, Fosse, Hardanger | 26 |
| Røyrvik, Jakob S., Røyrvik, Hardanger | 26 |
| Røyrvik, John, Fosse, Hardanger | 24 |
| Sagebakken, Nils N., Hagavik .. | 23 |
| Samland, Johs. J., Herand | 20 |

IX.

| | Side | | Side |
|---|------|--|------|
| Skålurens Skibsbyggeri, Rosen-
dal | 22 | Møre og Romsdal fylke. | |
| Svåsand, Helge, Svåsand | 21 | Sterkoder mek. Verksted A/S,
Kristiansund N., se hovedre-
gistret | 258 |
| Svåsand, Kristoffer Johnsen,
Svåsand | 21 | Storviks mek. Verksted A/S,
Kristiansund N. | 10 |
| Svåsand, Sjur Iversen, Svåsand | 21 | Sogn og Fjordane fylke. | |
| Svåsand, Torvald, Svåsand | 21 | Brunvolds mek. Verksted, Måløy | 12 |
| Svåsands Båtbyggeri, Strande-
barm | 24 | Nilsen, Bjarne, Florø | 12 |
| Sæverhagen, Sjur, Herand | 20 | Sindre's mek. Verksted, Florø .. | 12 |
| Sørensen, Johannes, Strande-
barm | 25 | Bergen. | |
| Søvik & Sønner, Nils, Lyse-
kloster | 23 | Frydenbø Slip & mek. Verk-
sted A/S, Bergen | 16 |
| Tangerås, Aksel, Fosse, Har-
danger | 24 | Gyldenpris Slip & mek. Verk-
sted, Bergen | 16 |
| Tangerås, Alfred A., Strande-
barm | 25 | Rogaland fylke. | |
| Tangerås, Anders A., Strande-
barm | 25 | Skudenes mek. Verksted & Slip
A/S, Skudeneshavn | 30 |
| Tangerås, Johannes J., Strande-
barm | 25 | | |
| Teigland, Nils, Herand | 20 | TRELASTFORRETNINGER OG
BYGNINGSARTIKLER. | |
| Vik, Johannes S., Herand | 21 | Finnmark fylke. | |
| Vik, Lars T., Herand | 21 | Hauans Materialhandel, Ham-
merfest | 1 |
| Viken, Halstein, Omastrand | 27 | Nordland fylke. | |
| | | Anfinsen, P., Kabelvåg | 6 |
| SLIPPER. | | Møre og Romsdal fylke. | |
| Troms fylke. | | Berge A/S, Reidar, Kristian-
sund N. | 10 |
| Bachs Verksted, A/S, Harstad .. | 2 | Bergen. | |
| Hansen, Karl, mek. Verksted,
A/S, Harstad | 3 | Laksevågs Kassefabrikk, Lakse-
våg pr. Bergen | 19 |
| Nielsen, Ejnar S., mek. Verk-
sted, Patentslipper, Harstad | 3 | Hordaland fylke. | |
| Tromsø Skibsverft & mek. Verk-
sted, A/S, Tromsø | 4 | Gravdals Skibsbyggeri og Tre-
lastforretning, Sunde i Sunn-
hordland | 22 |
| Nordland fylke. | | Skålurens Skibsbyggeri, Rosen-
dal | 22 |
| Bodø Skibsverft & mek. Verk-
sted A/S, Bodø | 5 | Rogaland fylke. | |
| Marhaugs, O., Slip & mek. Verk-
sted, Svolvær | 6 | Jakobsens Kassefabrik, Stavan-
ger | 30 |
| Svolvær mek. Verksted, A/S,
Svolvær | 6 | | |
| Sør-Trøndelag fylke. | | | |
| Frøngen Slip- & Motorverksted,
Fevåg. Fotannonser. | | | |

X.

TØNNEFABRIKKER.

Rogaland fylke.

Østensjø & Co. A/S, Johannes,
Haugesund 29

UTENLANDSKE ANNONSER.

England.

Alexander & Wood Ltd., New-
castle on Tyne 36

Sverige.

Jönköpings Motorfabrik A/B,
Jönköping 38
Skandia-Verken Aktiebolag, Ly-
sekil 37

Tyskland.

Jørgensen, Julius, Hamburg 8 .. 36

HAMMERFEST — HARSTAD.

1

Hauans Materialhandel

— Hammerfest —

Trælast — Fiskekasser — Bygningsartikler

VARDØ.

Johan Gaska = Vardø

SMIE- & MEK. VERKSTED — AUTO SVEISNING

Reparationer av Skibs- og Motorfartøier av enhver art

H. Daugaards mek. verksted - Vardø

REPARATIONER av MOTORER og DAMPMASKINER

MONTERINGER og alle slags MASKINANLÆG utføres

HARSTAD.

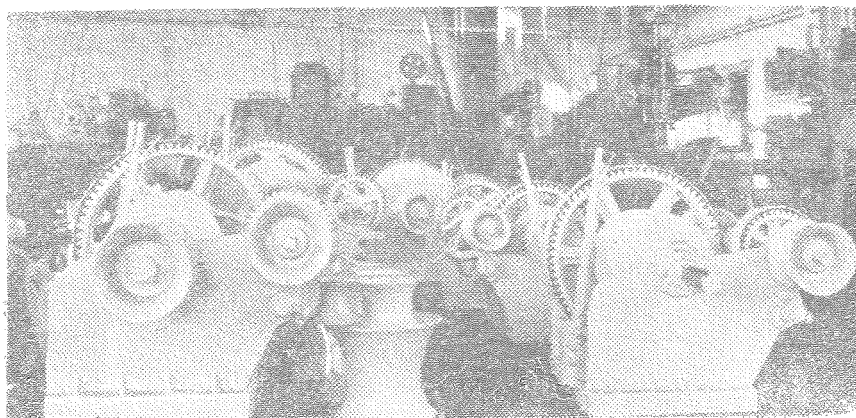

MOTORWINCHER, Støpegods-, Motorcylindre, Stempler,
METALLSTØPEGODS - i prima utførelse, leveres av

KAARBØS MEK. VERKSTED A/s, Harstad

— Telegramadr.: »Verkstedet«. —

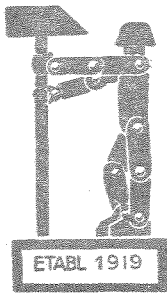

A/S STAAL & JERN

- HARSTAD -

Telegr.adr.: Metaller. Telefoner: 143, 438

PRIMA SVENSK KORTLENKET KJETTING

Sort: 3/16" til 1"
Galv.: 3/16" til 9/16"
med Norsk Veritas og brukscertifikat.

STOKKANKERE — PATENTANKERE — DREGGER

Galv. RIGGWIRE - Galv. STÅLTAUG - WIREKLEMMER - RIGGSTANDERE etc.

LENSEPUMPER - VINGEPUMPER - HALMIAPUMPER - RØR - ARMATUR etc.

- STÅL - JERN - PLATER - METALLER - BYGGNINGSARTIKLER -

HJ. JACOBSENS MOTORVERKSTED

- HARSTADHAMN -

Reparasjoner av motorer og landbruksmaskiner. Solid arbeide. Rimelige priser.
Telefon nr. 476. Telegramadresse: Motorverksted.

Haukebø & Pedersen - Mek. verksted

— Harstad —

Telefon 418

Telefon 418

REPARATIONER AV MOTORER OG DAMPMASKINER
MOTORWINCHER OG POSENOTSPIL

HARSTAD BLIK- & METALVAREFABRIK A.s

Telef. nr. 330.

Sølvmedalje Utstillingen Harstad 1911.

Etablert 1890.

Tanker for spæk og parafin, sorte og galvaniserte, klinket og sveiset.
Starteflasker.

For sildoljefabrikker leveres:

Transportskruer — Elevatorkopper — Cykloner — Lagertanker.

A.s Bachs Verksted - Harstad

Telegramadr.: Verkstedbach

SIGVART BACH

Telefon 70 — Privat 292

Patentslip 100 fot — Tømmerverksted — Mekanisk verksted
Metallstoperi — Sveiseverksted — Snurpespil og ruller

LAGER FOR BOLINDERMOTOREN

HARSTAD — TROMSØ.

Telefoner: 26 a og 363

Telegr.adr.: Karl Hanssen

Karl Hanssens mek. Verksted A.s - Harstad

Slip - Motorverksted - Smie - Metallstøperi - Tømmermandsverksted

Utfører reparasjoner av dampmaskiner, montering og reparasjoner av alle slags motorer. Repr. »Avance« og »Solo« motorer. Patentslip optil 182 fots lengde.

Ejnar S. Nielsen Mek. Verksted Patentslipper - Harstad

Førsteklasses REPARATIONSVERKSTED for MOTORFARTØIER.

Fabrikerer E. S. N. Linespil, Garnspil, Hurtigfyringsanlæg, Starteanlæg, Luftregulatorer for alle Motortyper. — Forlang tilbud.

Telefon 177.

Telegr.adr.: Motordan.

TROMSØ.

A/S Tromsøens Olje- og Sildemelfabrik

Telegramadr.: Olje.

TROMSØ

Telefoner nr. 359 og 503.

INDKJØP AV SILD, SPEKK, GUANO OG PRESSET GRAKSE
SALG AV SILDEMEL, LEVERMEL, SELKJØTTMEL, SILDOLJE
OG SELTRAN, SAMT SOLAROLJE FRA EGEN TANKSTASJON
OG SMØROLJER. — — LEVERANSE AV KULL OG VANN.

A.s Tromsø Jernvarehandel

Telegramadr.: «Jernvarehandel»

Telefon nr. 77 k

SPECIALFORRETNING i:

Jern- og Stålvarer — Bygningsartikler — Motorartikler — Skibsutstyr
Verktøi — Landbruksartikler — Kjøkkenutstyr etc. etc.

Jacob Dahl - Tromsø

Representant for M. HALDORSEN & SØN - WICHMANNMOTOREN

Assurans og Havariagent.

Telefon 289. Telegr.adr.: Bratrein.

A/s Tromsø Skibsverft & Mek. Verksted

Telegr.adr.: »Skibsverftet«. — TROMSØ — Telefon nr. 10 og 424.
Grundlagt 1842.

Utfører enhver art av skibsreparasjoner for saavel træ- som staalskibe, samt maskin-, kjele- og motorreparasjoner. Forarbeider spæk- og oljetanker. Kran-
spill av eget fabrikat føres paa lager. Trandampkjeler og bakerikjeler leveres
med Kjelekontrollens certifikat.

Autogensveisning. - Elektrisk sveising med Kjellbergs system. -
Jern- & metalstøperi.
— 4 patentslipper, landsætter indtil 2000 tons d. w. skibe. —
Alle slags dykkerarbeider utføres.

Tromsø Kjøtt- og Fiskehandel

(Torvhallen). Like ved torvet.

SNØRER - TRAAD - TAUGVERK og forøvrigt alt i fiskeredskaper.
MOTORLJER. - SKIBSPROVIANTERING. - KOLONIAL m. m.
- SALT - KULL - VANN -

Lave priser. Særdeles bekvem levering. Lager og butik like ved
sjøen, hvor de største fiskefartøier kan legge til ved lavvann.

Telegr.adr.: Torvhallen. Telef.: Forretningen 491. Privat 565.

Tromsø Maskinforretning

Telegr.adr.: »MASKIN« — TROMSØ — Telefon 262

Specialforretning i Motor- og Maskinrekvisita samt skibsutstyr.
STORT OG VELASSORTERT LAGER.

A/s Tromsø Fangst Co. - Tromsø

FISK — TRAN — EDERDUN
EKSPORT AV FISKEVARER

OLAF OLSEN - MEK. VERKSTED

Agentur for båtmotoren »SABB«. Leverer LINESPILL med to hastigheter samt
med enkel kraft. - DAMP- & MOTORREPARASJON - MONTERING

T. HØEGH'S BOKHANDEL - Tromsø

SJØKARTER og KURSBØKER

Telegramadr.: »Høk«

Telefon 501

E. Braathens Motorverksted

Telegramadresse: Braathen

Reparasjoner av alle Slags MOTORER - Boktrykkerimaskiner - Nymonteringer.
Fabrikasjon av Lense- og Spylepumpen »EB«
WINSCHER - LINESPILL og STYREAPPARATER.

Aksel Hansen - Tromsø**MEKANISK VERKSTED**

Telefon 301.

Telefon 301.

HALFDAN HANSEN, Tromsø

— MEKANISK REPARASJONSVERKSTED —

Postadresse: Strandgaten 3

Alle slags finere mekaniske arbeider utføres hurtig og nøiaktig.
— Konkurrerende priser —

I. NILSEN motor- & mek. verksted - Tromsø

REPARASJONER AV MOTORER OG DAMPMASKINER.

Første Klasses Arbeide.

Rimelige Priser.

BODØ.**Den Gjensidige Forsikringsforening Nordlys**

— Bodø —

Overtar forsikring på åpne og dekkede fiske-
fartøier hjemmehørende i Nordland fylke.

Telegramadr. Nordlys.

Telefon nr. 274.

Bodø Skibsverft & Mek. Verksted A.s

Telefon 43

Grunnlagt 1866

Telegr.adr.: Skibsverftet

Jern- & Treskibsbyggeri. Jern- & Metallstøperi. 3 Patentslipper, op til 190 fots
kjøllengde. Elektrisk og Autogensveisning. Eget Dykkerfartøi. Special-
maskiner for Cylinderboringer. Fabrikkerer: Motorer, Winsjer, Tannhjulspumper
for Lensning og Spyling, Linespill, Dekkspumper, Starteflasker, Ratt, Kjetting-
stoppere med Rull og Skruer, Garnspill etc. etc.
Leverer Motorecylindre og Stempier i alle Størrelser.

— Innhent Tilbud —

Telegramadr.: MARHAUG

Telefon: Verkstedet 177 a
Privat 177 b

O. Marhaugs Slip & mek. Verksted

— SVOLVÆR —

PATENTSLIP FOR OPTIL 100 FOTS KJØLLÆNGDE
— Monteringer, Træarbeider, Cylinderboringer og alt til faget henhørende. —
Hovedagenturet motoren RAP og NYGREI.

RESERVEDELELAGER.

Svolvær mek. Værksted A/s

Telegr.adr.: TVEDT
Lieber's CODE

Indehavere Brødrene Tvedt

— SVOLVÆR —

Telefoner:
15 a, 15 b og 47

SEIL- & DAMPSKIBSREPARATIONER
Opboring av Motorcylindere — Rep. av Skibsmotorer
Lager av Pakninger & Kobberstoffer

Patentslipper for optil 140 Fots Kjøllængder
METALSTØPNING

A. I. Høiers mek. Verksted - Svolvær

MOTOR OG MASKINREPARATIONER AV ENHVER ART.
ELEKTRISK OG AUTOGEN SVEISNING.

Lager for BOLINDER.

Lager av NOTRINGER.

VÅGAN.

P. ANFINDSEN — KABELVÅG

KOLONIAL-, MEL- OG FETEVAREFORRETNING
FISKEFORRETNING - - - TRANDAMPERI

Tobakker, stentøi, oljeklær og fiskesaker, skotøi, møbler, trelast,
stopegoods på lager m. m.

Neptun-Kompasset

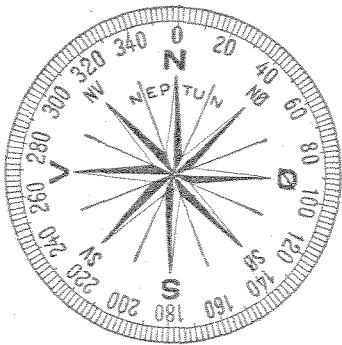

er det kompass der er anerkjent som det beste kompass for damp- & motorbåter.

Forlang derfor NEPTUN fra

H. Iversens Kompassfabrikk A/s
(Arthur Iversen)
TRONDHEIM

Telefon 3100 — Etablert 1896.

Telegr.adr. NEPTUNKOMPASSET, Tr.heim.

A.s Hermetikfabrikerne Fællesindkjøb

Ths. Angells Gt. 5 - Trondheim

Telef. 3479, 3855 — Telegr.adr.: »Hermetiksild«

KJØPER FERSK SILD OG MUSSE

STJØRNA.

A.s Husby Handelssamlag

— HUSBYSJØEN, STJØRNA —

Skibsproviant - Taugverk - Petroleum

Smørølje - Vand - Bensin

RIKSTELEFON - POST OG DAMPSKIBSEKSPEDITION

H. A. HELGESEN - ÅLESUND

Etabl. 1855.

Klaus Nilsensgt. 2

BLIKKENSLAGERVERKSTED - Spesialitet: BLIKKEMBALASJE.**O. GRIDSETHS MEK. VERKSTED**

— ÅLESUND —

Fabrikerer: Notruller - Snurpenotspill - Landnotspill - Doryspill - Line- & Garnspill - Lineruller & Motorer - Motorwincher m. m.

Utfører: Reparasjoner av Maskiner & Motorer samt Smed- & Jernarbeide

Bernt Giske

Telefoner: Kontoret 1136, bolig 3158.

Telegrafadr.: Agnkompaniet

Indehaver av: AALESUNDS AGNSILDKOMPANI

A.s H. Koppernæs & Sønner

— ÅLESUND —

SKIBSUTSTYR — SKIBSPROVIANT

Telegramadr.: «Karljohan»

Telefon nr. 1132 — 1258 — 1427

Bruk RECORD impregneringsstof. — Bruk RECORD presseningsduk. — RECORD er Norsk fabrikkat. — RECORD er avpasset etter Norske forhold. — RECORD anbefaler sig selv. — Prøver og priser tilstilles på forlangende.

Seilmaker H. Henriksen - Ålesund

Telefon 1674.

Telegramadr.: «RECORD»

Alb. Gjørtz - Ålesund**BOKHANDEL**

Telefon 1211 og 2344.

Telegramadr. «PAPIR».

BØKER — PAPIR — SJØKARTER**Musikkhandel — Fotografiske artikler****Larsen & Wolds Mek. Verksted - Ålesund**

Telegramadr.: Spilverksted

Telefon 1649

Reparasjoner av DAMPMASKINER og MOTORER, SMED- og KOBBERSLAGER-ARBEIDE utføres. Patent Damplinespil - Dampforskegarnspill - Patent Motorlinespil - Motortorskegarnspill - Motorwincher for Fiskefartøier og Fragteskuter
Prima Jernlineruller - Reservedele til Spillene altid paa lager.

Paa forlangende faaes alle cylindriske Drev, fresede Tænder.

Sanne's Motor- & Maskinfabrik
— ÅLESUND —

Telegramadr.: «MOTOR»

Telefoner 1368 — 2001

HJELPEMASKINER FOR MOTOR- OG FISKEBAATER

FISKERE KJØP SUPER SKANDIA RAAOLJEMOTORER

Den paaliteligste av alle motorer. Enkel konstruktion. Enestaaende driftsikkerhet. Lavt brændselforbruk. Lett at starte. Lett at manøvrere. Fordrer lite tilsyn under gang.

Agent for Aalesund og Sunnmøre

A. H. ALM — ÅLESUND

Telefoner 1228 — 1563

JOHS. HAVNEVIK

Telefoner 1126 og 2727

Kongensgt. 16 - Alesund

Telegramadr.: Havnevik

Stort komplet lager av SJØKART, norske, engelske, svenske og danske,
— samt allslags NAUTISK tilbehør —

Håndbøker — Lærebøker — Dekksdagbøker — Maskindagbøker o.s.v
Bokhandel — Papirforretning — Musikkklager — Radioforhandler

STORSILDLAGET = AALESUND

Fiskernes første omsetningssentral for
Storsild og Vårsild

Kontorer: ALESUND — KRISTIANSUND.

Rikstelefon: Alesund nr. 3. Telegr.adr.: Storsildlaget.

JOH. P. ULLA - AALESUND

**Motor-, Marine- &
Maskinoljer**

Telegramadr.: »Arcos«.

Telefon: 2409.

Telegr.adr.: H A V
Telefon 1975

Hatlø & Waage A.s

- ALESUND -

FISKERIUTSTYR
SKIPS- OG BÅTUTSTYR
SKIPSPROVIANTERING

^A/_S Dyrkornanlæggene = Ålesund Snøre-, Not- & Fiskegarnfabrik

Telegr.adr.: „DYRKORNANLÆGGET“

Alt til Fisket henhørende

KRISTIANSUND.

A.s STORVIKS MEK. VERKSTED KRISTIANSUND N.

Telefoner 2416 — 2417 Telegr.adr.: Verkstedet - Kristiansund N.

Utfører reparasjoner av Staal- og Træskibe. — Reparerer Motorer med specielt kyndige folk og tidsmessige maskiner. — Slipemaskiner for Cylindere og stempler. — Utfører Vevaksler fra egen hammersmie. — Hurtig levering. — Landsætter motorbaate og større skibe. — Billige slippriser. — Utfører alle slags Træarbeider. Insend spesifikasjon for anbud.

Maskinverksted - Støperi - Kobberslagerverksted - Kjelverksted - Plateverksted
Smieverksted - Tømmermanns - og Snekkerverksted. - Elektrisk sveising.

GARANTERER FØRSTE KLASSES ARBEIDE — RIMELIGE PRISER

SKIBSHANDEL - PROVIANT
DEKKS- & MASKINREKVISITA
BYGNINGSARTIKLER - MALERVARER

REIDAR BERGE ^A/_S

KRISTIANSUND, N.

Telf. 1186. Disponenten privat 1111

Telefon: 98501 — 98046

Telefon 13639

1/2 Nils N. Finnøy Motortabrik

— Finnøy i Romsdal —

Telegr. adr.: „Finnøy motor“

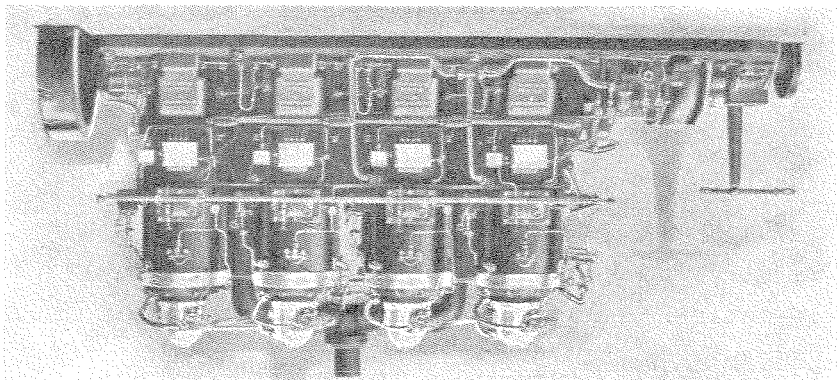

Ny modell med rullelager i ramme og Thrust av S. K. F. fabrikat. Ny
vribar oljespiss uten pakning. Stående centrifugal regulator, for større
motorer automatisk luftstartapparat. Stor kraft, lite oljeforbruk, sterk
og forbygget.

Raoljemotoren „FINNØY“

SANDØY.

O. Kringstads Motorverksied, Kristiansund N.

levers fra 6 til 30 hk. Som er en-
kel, kraftig og økonomisk i forbruk.
Uttalelser fra kjøpere faes tilsendt
på forlangende.
Min reisendebåt, 35 fot, anbefales
til utleie for kortere og lengere turer.

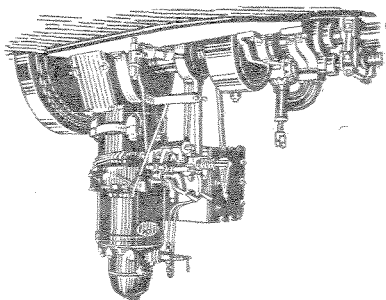

**TO-TAKTS RAOIJEMOTOREN
GLIMT**

KRISTIANSDUND — SANDØY.

Bjarne Nilsen — Florø

— Telefon 46 —

TØMMERMANDSVERKSTED og MEK. VERKSTED
METALLSTØPERI - SMIE - SLIP inntil 70 fots lengde.

— FØRSTE KLASSES ARBEIDE GARANTERES —

Nils Nilsen — Florø

Mekanisk Verksted, Slip og Metalstøperi. — Fabrikasjon av Båtmotorer.

Montering og Reparasjon av alle Slags Motorer.

Landbruk Maskin A.s — Florø

ved Mads H. A. Standal

LANDBRUKSMASKIN-, RØR-, OLJE- & STØPEGODSFORRETNING

Byens største Lager i: Jern - Stål - Metaller - Smørøljer i bedste Kvaliteter.
Mil-Benzin på Kander og Fater - Petroleum-Solar fra Tankanlegg i løs Vekt
som på Fater - Byenes eneste Specialforretning i Oljer byder det største Utvalg
og billigste Priser som overlegne Kvaliteter.

Telef.; Kontor og Eksp. Nr. 10. Disponenten priv. Nr. 12 — Telegr.adr.: „Oilstatton“ eller „Landbruk“

Telefon 25.

Telegramadr.: »Sindre«.

Sindres mek. Verksted — Florø

ELEKTRISK SVEISNING — FABRIKASJON AV RÅOLJEMOTORER

Patentslip for 135 fots fartøier. — Utfører alle Slags Skibs-
og Motorreparasjoner. — Leverer: Tannhjuls, Spyle- og
Lensepumper. — PLATEVERKSTED - METALSTØPERI.

SØR - VÅGSØY.

Erik Fønstelien — Måløy

BOK- & PAPIRHANDEL

Telefon 3

SJØKART

Telegr.adr.: »Fønstelien«.

Brunvolds mek. Verksted — Måløy

Rikstelefon

Etabl. 1902

Telegr.adr.: »Brunvold«

Montering og reparasjon av alle slags motorer. - Utførsel av alle slags maskin-
og smedarbeide. - Autogen sveising og skjjeving. - Tre ophalingsslipper for
motorbåter. — Agentur for råoljemotoren »Brunvoll«.

K. & J. Sætveit A_s - Bergen

Engros-Omsætning av fersk og saltet Fisk og Sild
Export.

Telegr.adr.: Kittel

Rikstelefon 14472

CHR. IRGENS SØNNER - BERGEN

Telegramadr.: »IRGENSES«

Telefon 13517

TAUGVERK — SNØRER — TRAAD

J. E. Schjelderup & Søn

Etableret 1888

— BERGEN —

Telegr.adr.: «Elias»

KOMMISSIONSFORRETNING I ALLE SLAGS FISKEPRODUKTER

Brødrene Fjæreide & Co. A.s - Bergen

KOMMISSION — EKSPORTFORRETNING

Kjøp og Salg av Sild — Brisling og Makrel en Gross

Rikstelefoner 13882 — 11894 — Privat 13882

Telegramadr.: »MAKREL«

Jakob Misje & Co. A.s, Bergen

Telegramadresse: »Storsild« - Rikstelefoner: 12314, 13872, 13597

Bodene: 11634 - Privat 12314, 13597, 15265

Kjøper og mottar til høieste avregning alle sorter *FISK* og *SILD*.**GERHARD & DYB A_s - Bergen**

Telegr.adr. »Gerdyb«

Telefon 10259

EKSPORT AV SILD OG FISK
EKSPORT- OG IMPORTAGENTER

TILBUD i iset og frossen SMÅSILD UTBEDES

L. H. BERGE

Telegramadr.: »Tones.

Sandviksboder 65 a.

Telef.: 12640 — 14671.

— BERGEN —

FISK — SILDEEXPORT — SALT
TØNDER — ROGN

Lager av

Robåter og Motorbåter,
forskjellige typer og størrelser.



STØRSTE UTVALG I
SJØKARTER

BEYER
STRANDGATEN
BERGEN

BERGENS KREDITBANK A.S

AKTIEKAPITAL KR. 7,700,000.—

UTFØRER ALLE ALMINDELIGE BANKFORRETNINGER

Stor- og Vårsildlaget

— Salgscentral for Stor- og Vårsildfiskerne —

Kontorer: BERGEN — HAUGESUND — EGRSUND

Telegramadr.: SAMHALD

Johan Hansens Sønner

FAGERHEIMS FABRIKKER

Telegr.adr.: »Fagerheim«

— BERGEN —

Rikstelefon: 10727

TAUGVERK - SNØRER - BANKLINER - FISKEGARNSTRÅD
NOTTRÅD - Alle Sorter NOT og GARN - SNURPENØTER

En kvalitet — den bedste

A S Einar Hausvik & Co. - Bergen

Kapital kr. 1 000 000.—, Grundet 1890, Telf. 16680, Telegr.adr.: Hausviko

3 Hermetikfabriker - Salterianlæg - Fersk- og Saltsildexport

SJØKART

VINKLER — PASSERE — LINJALER — KURSBØKER

ALMANAKKER for fiskere og sjømenn, samt all SJØFARTS-

LITTERATUR og KARTER fåes i

A.s Lunde & Co. Bok- & Papirhandel

Telefon 11568

— BERGEN —

C. Sundtsgt. 2

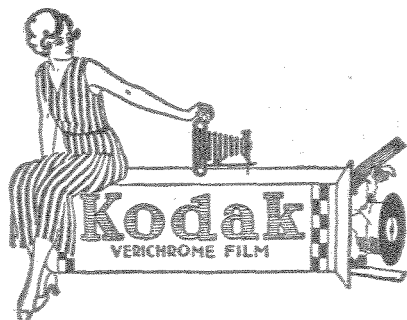

KODAKS - KINO

OG

LYSBILLED-UTSTYR

A.s Wernøe & Gulbrandsen

Torvalm. 12 — Bergen

Magnus Fjæreide & Co., Bergen

Telefon 11837 — Telegr.adr. Salthering

EKSPORT AV SILD — KJØPER ALLE SORTER SILD OG MAKRELL

A/S Vestlandske Olieklædefabrik

Telefon 98324

— BERGEN —

Telegramadr.: »Sydvest«

Olieklær — Arbeidsklær — Presenninger

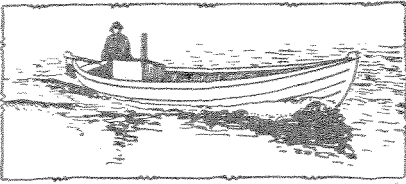

Skriv efter nærmere oplysninger til

NY-SABB

3 HK., 4-5 HK. og 5-9 HK. råoljemotoren,
Sikreste og billigste drivkraft.

- Fordele 1. Enkleste konstruksjon, få bevegelige dele, billig i vedlikehold, lang levetid.
2. Største kraftutvikling i forhold til størrelsen, ingen unødig vekt, lun og vibrasjonsfri gang.
3. Laveste oljeforbruk, derfor største chance til fortjeneste selv i tider som disse.
4. Sikker og rolig tomgang på ubegrenset tid, derfor beste fiskermotor.

DAMSGAARD MOTORFABRIK - BERGEN

Gyldenpris Slip & mek. Værksted

Telefon: 98305.

- BERGEN -

Telegr. adr.: Lossius

REPARATIONSVÆRKSTED med fagfolk for
MOTORER, DAMPMASKINER, JERN- og TRÆARBEIDER

Agent for: **BOLINDERS** motorer & **Kockums** Tåke- & Signallurer **TYFON**

Gerdt Meyer Bruun ^A/_S - Bergen

Telefon 10378

Telegr. adr.: Rebslagerbruun

Rosendahlstraad, Crawfordstraad — Bomullstraad.
Dypagnssnører, Linesnører, Bankliner. — Forsyn av
Hamp og Bomull — Tjæretaug, Skjotningsliner —
Kabler - Manilla-, Kokus- og Sisaltaug.
— Ferdige Trollgarn og Laksenøter. —

- Fremfor alt gode varer. -

Telefon 14656 — 12412

Telegramadr.: »Frydenbøslip«

A/S Frydenbø Slip & Mek. Verksted

— DAMSGÅRD, BERGEN —

Maskin- Jern- og Træarbeide

Slipsætter fartøier op til 120 fots lengde.

CLEMENT JOHNSEN A/S = BERGEN

mottar til FORHANDLING:
SILD - FISK - TRAN - ROGN - ETC.
LAGER AV TØNDER OG SALT.

Dampskibsekspektion:
BERGEN—NORD-NORGE
BERGEN—OSLO

HARALD FÆRØ

— Hjortegården, Tyskebryggen —

- BERGEN -

Kjøper: FERSKFISK, SALTFISK, FETSILD.

Mottar til avregning efter høieste dagspriser:

LAKS, ØRRET, KVEITE ETC.

Telefoner: 11635, privat 12703.

Telegramadresse: Ideal.

Campbell Andersen's Enke A.s

Telegr.adr.: »Campelco».

- BERGEN -

SNURPENØTER - LANDNØTER - GARN - LINER - FORSYN - TRÅD
Forøvrigt alt tilbehør til GARN- og NOTFISKET

Fabrikk og barkeri Damsgårdsvei 77. Telefon: 99100 — 99080

Salgskontor og butikk Strandkaien 4. Telefon: 13090 — 10423



Kobberstoff
Bundstoff

A.S. International Composition & Farvefabrik

- BERGEN -

Anbefaler vort prima

KOBBERSTOF

der gir en glat bund og derfor god fart



Telf.: 98748 — 98749

Telegr.adr.: Composition

H. J. BENTSEN & WIGE A.S

— BERGEN —

Telefoner: 11104 — 13909.

Telegramadr.: »Delphin«.

Privat: 98596 — 17970.

SILD OG FISK EN GROS - EXPORT

LAKSEVÅG.

Laksevågs Kassefabrikk

Indehaver: M. Myklebust

Telefon 13204

Laksevåg pr. Bergen

Telefon 13204

Stadig leveranse av sild og fiskekasser til konkurrerende priser

BREMNES.

Motorfabrikken „WICHMANN“

M. Haldorsen & Søn, Rubbestadneset

LEVERER KRAFTIGE OG DRIFTSIKRE MOTORER

FRA 2—400 HK. FOR FISKE- OG FANGSTFARTØI

Stor overkraft - Rimelig oljeforbruk - Rimelige priser

Johan M. Haugen — Herand — Hardanger

— BAATBYGGERI —

Bygger Motorkuttere og Skjøiter, Brøndbaater, Fiskemotorfartøier, Notbaater
— klinker og krael. — — — — Mitt førsteklases Arbeide er landskjendt. —

Rikstelefon og Telegrafadresse: Johan Haugen, Herand.

Johannes N. Haugen — Herand — Hardanger

— BAATBYGGERI —

Bygger de anerkjendte Hardangerbaater i alle størrelser, samt notbaater op til 35
fots lengde, og motorfiskebaater op til 30 fots lengde.

Solid og førsteklases arbeide garanteres.

L. L. Haugen — Herand — Hardanger

Bygger saavel kuttere som skjøiter op til 50 fot.

Notbaater, saavel klinker som krael. Færing i alle størrelser.

— Førsteklasses arbeide garanteres. —

L. O. Haugen — Herand — Hardanger

Bygger notbaater saavel krael som klinker - Lystmotorbaater - Hyttebaater

Motorsjeger - Motorfiskefartøier op til 30 fots lengde - Joller.

— Førsteklasses arbeide garanteres. — Kan installere motorer paa stedet. —

Samson S. Haugen — Herand — Hardanger

— BAATBYGGERI —

Bygger fiskekuttere og skjøiter, notbaater — saavel krael som klinkerbygget.

Undersøk mine priser — indhent tilbud.

Min 40-aarige erfaring i branchen er garanti for absolutt førsteklases arbeide.

Johs. J. Samland — Herand — Hardanger

— BAATBYGGER —

Bygger notbaater, saavel krael som klinker op til 43 fot.

Færing i alle størrelser samt motorfiskebaater. — Solid arbeide garanteres. —

Sjur Sæverhagen — Herand — Hardanger

Bygger de landskjente Hardangerbaater. — Færing i alle størrelser.

- Førsteklasses arbeide garanteres. -

Nils Teigland — Herand — Hardanger

Bygger notbaater, klinker og krael op til 45 fots lengde samt
garnskjøiter og færing i alle størrelser. — Solid arbeide garanteres.

JOHANNES S. VIK — Herand — Hardanger

Bygger alle sorter klinkerbyggede baater. — Notbaater optil 36 fot.
Hekkbåater samt færinger i alle størrelser.
Førsteklasses arbeide garanteres.

LARS T. VIK — Herand — Hardanger

— BAATBYGGERI —

Bygger notbåter, såvel kravel som klinkerbygget, samt de landskjente Hardangerbåter, joller og færinger i alle størrelser. — Solid og godt arbeide garanteres.

SJUR IVERSEN SVAASAND — Svaasand — Hardanger

— BAATBYGGERI —

Bygger notbåter optil 40 fots lengde. — Hardangerbåter — Joller.
Førsteklasses arbeide garanteres. — Motorfiskebåter 37 fots lengde.

HELGE SVAASAND — Svaasand — Hardanger

Bygger notbåter optil 35 fots lengde. — Færingsbåter i alle størrelser.
Motorfiskebåter optil 35 fots lengde.
— Solid arbeide og førsteklasses materiell garanteres. —

Kristoffer Johnsen Svaasand — Svaasand — Hardanger

Bygger notbåter, klinker og kravel optil 40 fots lengde, samt de berømte
Hardangerbåter - Gavlbåter - Joller - Fiskemotorbåter optil 37 fots lengde.
— Førsteklasses materiell og solid arbeide garanteres. —

TORVALD SVAASAND — Svaasand — Hardanger

Bygger de anerkjente Hardangerbåter i alle størrelser. Notbåter, klinker og
kravel. - Joller - Fiskemotorbåter.
— Førsteklasses materiell og solid arbeide garanteres. —

A/s Centraltrykkeriet

— BERGEN —

Hollaændergaten 12

Telefon: 10387

UTFØRER BØKER - BLADE
MERKANTILE TRYKSAKER

Hurtig Ekspedition!

Billige Priser!

Skålurens Skibsbyggeri - Rosendal

— Etableret 1872 —

BYGNING OG REPARASJON AV ALLE SLAGS
TRÆFARTØIER. — SAGBRUK OG HØVLERI.

Graudals Skibsbyggeri og Trelastforretning

SUNDE - SUNNHORDLAND

Telegramadr.: Skibsbyggeriet

SKIBSBYGGERIET: Nybygning og Reparasjoner i Tre og Jern — Motorverksted og Patentslipp (levert over 280 nybygninger).

TRELASTFORRETNINGEN: Sagbruk - Høvleri og Trevarefabrikk. Leverer ferdige hus opsatt. Stort Lager av skåren og rund Trelast - Byggeartikler.

OS.

Elias Moberg - Osøren

Leverer 1ste kl.
ro- og seilbåter

NILS N. SAGEBAKKEN

Hagevik pr. Bergen.

BAATBYGGERI

1ste kl. verksted for bygning av Snurpenoebaater (Doryer),
Gavlbaater og Oselverfæringer

Henrik J. Askvik

Telef. 53820

BÅTBYGGERI - HAGEVIK

Telef. 53820

Specialitet: Snurpebaater (Doryer) og Oselverfæringer,
Nottlebaater — samt Kaproningsbaater.

H. HALDORSEN — Hagavik, pr. Bergen

Motorværksted & Slipper. — Tømmerarbeide utføres. — Altslags
Reparasjonsarbeide utføres. — Nye Motorer leveres efter Bestilling.
Alt til billigst beregnede priser.

Hans Monsen Drange - Lysekloster

BAATBYGGERI

1ste kl. OSELVERBAATER — Klinkede NOT- og MOTORBAATER.
Specialitet: Trekantede aarer leveres efter bestilling.

Nils Monsen Drange - Lysekloster

Leverer efter bestilling: GAVLBAATER, OSELVERBAATER, MOTORBAATER,
NOTLETTBAATER samt aarer. — 1ste kl. arbeide garanteres.

Guldmedalje Bergensutstillingen 1928

Nils O. Drange

LYSEKLOSTER

Bygger 1ste kl. FÆRINGER — LETTBAATER — SEILBAATER
NOTBAATER og SNURPEDORYER.

Even N. Drange

— LYSEKLOSTER —

Jeg anbefaler mine absolut 1ste kl. byggede Oselverbaater
Færingsbaater, Lettbaater, Snurpedoryer samt Motorbaater.

Nils Søvik & Sønner

LYSEKLOSTER

Vaare anerkjendte OSELVERBAATER — SEIL- og ROBAATER samt
NOTLETTBAATER anbefales.

STRANDEBARM.

Theodor T. Riise - Strandebarm - Hardanger

Bygger de berømte Hardangerbåter — Færinger i alle størrelser. —
Motorfiskebåter op til 21 fots lengde - Joller. Førsteklasses arbeide garanteres.

Hvis De skal ha en billig og god sterk baat i alle størrelser for fiske, lyst
og seil, for hurtig og grei levering, saa henvend Dem til

Svaasands Baatbyggeri — Strandebarm

Aksel Tangeraaas - Fosse, Hardanger

Bygger Hardangerbåter, joller, hekkbåter, notbåter, fiskekuttere og færingar i alle størrelser. Solid og godt arbeide garanteres.

Alle slags **MOTOR-** og **ROBÅTER** leverer jeg hurtigst og til rimelige priser efter bestilling.

Gode materialer og godt arbeid. Prislister mot svarporto.

Baatbygger John Røyrvik - Fosse, Hardanger

Leiv Byrkjenes - Fosse, Hardanger

Bygger Hardangerbåter, færingar i alle størrelser, hekkbåter, joller.
— Førsteklasses arbeide garanteres. —

Jakob Fosse - Fosse, Hardanger

Bygger de landskjente Strandebarmbåter av forskjellige størrelser.
— Solid arbeide garanteres. —

Knut O. Fosse - Fosse, Hardanger

Bygger Hardangerbåter og færingar i alle størrelser, hekkbåter, joller.
— Førsteklasses materialer og solid arbeide garanteres. —

Thorvald Augestad - Omastrand, Hardanger

— Bygger alle sorter robåter samt motorbåter opptil 25 fots lengde. —
- Hekkbåter - Joller - Notbåter -

O. O. Gjerde - Omastrand, Hardanger

— Bygger Hardangerbåter, notbåter, hekkbåter samt alle sorter robåter. —
Fiskemotorbåter opptil 26—30 fots lengde. — Førsteklasses arbeide garanteres.

Peder L. Gjerde - Omastrand, Hardanger

Mit 40 års erfaring i bygning av båter er garanti for førsteklasses arbeide.
Bygger Hardangerbåter, hekkbåter, joller samt motorbåter opptil 30 fots lengde.

Alfred A. Tangeraas - Strandebarm

Bygger av førsteklasses materialer Hardangerbåter, joller
hekkbåter og motorfiskebåter op til 22 fots lengde.

Anders A. Tangeraas - Strandebarm

Bygger de anerkjente Hardangerbåter, hekkbåter, joller, notbåter og
motorfiskebåter op til 26 fots lengde samt seilbåter.

Johannes J. Tangeraas - Strandebarm

Bygger Hardangerbåter, joller, hekkbåter, notbåter, motorfiskebåter
op til 22 fots lengde. Førsteklasses materialer og solid arbeide garanteres.

Johannes Sørensen - Strandebarm

Bygger de bekjente Hardangerbåter, hekkbåter, joller og motorfiske-
båter op til 24 fots lengde.
— Førsteklasses materialer og solid arbeide garanteres. —

Oddmund B. Kolltveit - Strandebarm

Rikstelefon: Bakke. — STRANDEBARM — Rikstelefon: Bakke.

Mine anerkjente Hardangerbåter anbefales.

- Bygger også hekkbåter, joller, motorfiskebåter op til 25 fots lengde. -

Torbjørn H. Fosse - Fosse, Hardanger

Bygger de anerkjente Hardangerbåter i alle størrelser
samt skjøitebåter, hekkbåter og joller. Førsteklasses arbeide garanteres.

Hans P. Haukaas - Fosse, Hardanger

Bygger Hardangerbåter, joller, hekkbåter, notbåter.
— Førsteklasses arbeide —

Peder H. Haukaas - Fosse, Hardanger

Bygger de landskjente Hardangerbåter, færingar i alle størrelser, joller, hekkbåter
samt motorfiskebåter op til 22 fots lengde.

— Garanterer førsteklasses materialer og solid og vakkert arbeide. —

SJÅ HER BÅTBRUKARAR!

Eg lagar færingar, hekkbåtar, små motorbåtar og andre fiskebåtar. Arbeide og matrialar fyrste slags. Rimelege prisar. Greid levering. Ting båtarne Dykkar hjå meg.

Erling Kolltveit - Røyrvik, Hardanger

Færingsbåtar — 3-4 og 5 bords — og hekkbåtar,
alle storleikar, kan tingast hjå

K. L. Kolltveit - Røyrvik, Hardanger

Vigleik O. Kolltveit - Røyrvik, Hardanger

BYGGER DE LANDSKJENTE HARDANGERBÅTER - FÆRINGER
JOLLER - HEKKBÅTER. — Førsteklasses arbeide garanteres.

Knut Ljones - Røyrvik, Hardanger

Bygger alle sorter færingar, gavlbåtar — notbåtar — joller m. v.

Johs. A. Kolltveit - Røyrvik, Hardanger

BYGGER HARDANGERBÅTER, FÆRINGER,
i alle størrelser. Medalje på Bergensutstillingen 1898.

Jakob S. Røyrvik - Røyrvik, Hardanger

Bygger de anerkjente Hardangerbåtar med 3 og 4 bord optil 17 fot.
Førsteklasses materialer og solid arbeide garanteres.

FISKARAR OG MOTORBÅTFOLK!

Hev de bruk for båtar so arbeidar eg: Færingar, skøytebåtar og jollar i storleik 10-20 fot. Rimelege prisar. Fint og godt arbeid vert garantert.

Båtbyggjar Harald Røyrvik

Fosse i Hardanger

Johs. Leth - Omastrand, Hardanger

Bygger alle sorter Hardangerbåter, joller og motorbåter
optil 30 fots lengde samt alle sorter klinkbyggede båter.

Litlanes Båtbyggeri

ved Gunnar Traa

— OMASTRANDEN —

Bygger Hardangerbåter, færingar, motorbåter optil 30 fots lengde. Hekkbåter.

Lars B. Oma - Omastranden, Hardanger

BYGGER FØRSTEKLASSES HARDANGERBÅTER,
HEKKBÅTER SAMT ALLE SORTER ROEBAATER.

P. Th. Oma, Post og telef. Omastrand, Hardanger

Bygger de anerkjendte lettgaaende baattyper fra Hardanger. — Leveres i alle
størrelser baade som robaater og for motor, passende til ferie og fiskebruk. —
— Bestillinger mottas og utføres under fuldt betryggende garanti. —

Torgeir Oma's - Båtbyggeri

OMASTRANDEN - HARDANGER

Bygger motorbåter optil 36 fots lengde. - Hardangerbåter, hekkbåter,
Joller - Notbåter - Gavlbåter - Livbåter - Travaljebåter for dampskiber.

Halstein Viken - Omastrand, Hardanger

Bygger alle sorter robåter, spisstevnte og gavlbåter, notbåter
og motorbåter optil 32 fots lengde. Joller og hekkbåter.

Einar J. Kolltveit - Røyrvik, Hardanger

ANBEFALER MINE SOLID FORARBEIDEDE FÆRINGER
I ALLE STØRRELSER SAMT HEKKBÅTER, JOLLER.

Bradbenkens Mek. Verksted - Egersund

Telefon 368

Salvesen & Løvland

Telefon 368

REPARASJONER AV MOTORER OG VINSJER
— AUTOGENSVEISNING OG SKJÆRING —

A. S. Pedersen's Eff.

Telefon 270

ANNA DANCKE

Telefon 270

EGERSUND

BOK — PAPIR — SJØKARTER

— Forhandler av Registret for merkepliktige norske Fiskefarkoster —

HAUGESUND.

Brødr. Bauer-Nilsen ^A/_S

Rikstelefon nr. 1626

Telegramadr.: »Bauer«

— HAUGESUND —

CENTRALSMØREAPPARAT & ARMATURFABRIK

Haugesunds Sildolje- og Fodermelfabrik A.s

TELEFONER: Kontoret 2713 - Ole Samsonsen privat 2713 - Rasmus
Samsonsen privat 2714 - Fabrikken Risøen, Haugesund 2715
Fabrikken Storøy, Torvestad 2716 - Motorbåtfører Olaf
Henden 2717

Karmøens Sildoljefabrik A.s — Haugesund

Teladr.: »Karm«. Telf.: Kontoret 2771, Dalland priv. 2772, Formannen, fabr. 2773

SILDESALTERI - EKSPORT

KYVIK & CO. ^A/_S — HAUGESUND

Største lager i skibs- og fiskeutstyr samt proviant.

Telefon 21 og 504.

Telegramadr.: Thorval.

ERIK LEA - Haugesund

EKSPORT AV ALLE SORTER SALT OG FERSK SILD

Telefon 1586

Telegramadr.: Leae

PAULSEN & SEMB - Haugesund

Telegramadresse: Populær

Eksport: SALTSILD, FERSSILD, SILDOLJE OG SILDEMEL

Storesund Salteri og Kraftforfabrik

— HAUGESUND —

SILDOLJE OG SILDEMELFABRIKK - SILDEKSPORT

Telefoner: Kontor 2441, David Tjøsvoid jr. privat 2444.

Telegramadresse: Tjøsvoid.

Postboks 1. Codes: ABC 5th Ed., ABC 6th Ed., Canex.

T. Sandvig & Sønner A/S - Haugesund

(Etabl. 1893.)

Kullforretning - Bunkerdepot - Ferskvann fra kai

Kranens kapasitet 100 ton pr. time. Telegramadresse: »Kul«. Boe code

TELEFONER: 2042 Kontoret, 1181 Bunkerdepot (nattvakt), 2156 Privat (C. Rudolf Sandvig),
1965 Privat (kapt. Tycho Sandvig), 2480 Privat (Alf Sandvig)**JOHANNES ØSTENSJØ & CO. A.s - Haugesund**

IMPORT, EKSPORT OG KOMMISSJONSFORRETNING

SALTERIER OG TØNNEFABRIKKER

Import: TØNNEBÅND, SALT

Eksport: FERSSILD, SALTSILD

Telegramadresse: Sjøco -- Code: ABC 6te. Ed.

Bytelefon kontoret 2695, 2696, Østensjø privat 2697, Lager Hansavåg 2699

Skudenes Mek. Verksted & Slip A.s

SKUDENESHAVN

Fabrikasjon av motoren »Skude«, leveres fra 3—30 hk. Denne motor er utstyrt med S.K.F.rulle og kulelager i ramme, trust og reverserlager og er derfor særdeles økonomisk i drift.

Fabrikasjon av patenterte LUFTRREGULATORER - MOTORWINCHER.
 KLASSEFIKASJONER. REPARASJONER.

Telefon: •Verkstedet 15. J. Stensland 74.

A. Andersen - Skudenes

Indehavere: A. Andersen & Joh. M. Andersen

VELASSORTERET LAGER AV TAUGVERK OG FISKERED-
 SKAPER SAMT TJÆRE - OLJE - MALERVARER - MOTOR-
 OLJER - PARAFIN - BENZIN - PAKNINGER

STAVANGER.

SKIBSREKVISITA

KJETTING, KAUSER, SJAKLER,
 ANKERE og DREGGER,
 CARBID FISKELAMPER.
 TAUGVERK - BLASTEN - CATECHU

LAGER AV RESERVEDELER FOR RUBBESTADMOTOREN

Joh. Rasmussen & Racine^A/s, Stavanger

- Grundlagt 1871 -

Peder Eeg & Fjermestad A.s

Telefoner 855, 3855, 4455

STAVANGER

Telegramadr.: »Jerneeg«

JERNVARER — STØPEGODS — BYGNINGSBESLAG

VERKTØI — KJØKKENUTSTYR

Jakobsens Kassefabrik

Telef. 1685, privat 4485 STAVANGER Verksgaten 10 og 12

Stadig leveranse av alle slags KASSER og
 MATERIALER samt SILD- og FISKEKASSER

Brisling-Kontoret 1914

— STAVANGER —

Kjøper i sesongen: BRISLING, MUSSE, SILD og SPIR

Daglig optak ca. 2500 skjeeper

Telefoner: Kontoret 1914 og 1915
N. O. Roaldsø, bolig 1916

Telegramadr.: »Brisling«

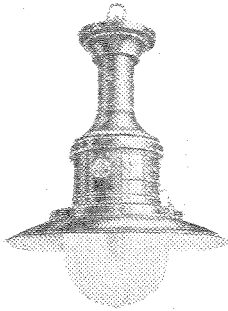

LYS

av tilstrekkelig styrke er nu en betingelse for rasjonelt fiske.

De *beste*, mest driftssikre glødelyslykter fåes hos oss. Størrelser fra 200 til 2000 lys. Brenner petroleum.

Forlang tilbud og bestil i tide.

EIK's Maskinforretning A.s, Stavanger

Telegr.adr.: «Eikmaskin.

Telefoner: 135 og 2610 f.

BRISLINGKOMPAGNIET

Forretningsfører Nils W. Kalvenes

— STAVANGER —

Landets eldste fellesinnkjøpslag for BRISLING, SMASILD, MAKRELL og SPIR.

Daglig forbruk 3000 skjeeper

Telefoner: Kontoret 1525 - 1526. Forretningsføreren privat 1527
Egen rikstelefonlinje.

Telegramadr.: »Brislingkompaniet«.

BRISLINGLAGET

STAVANGER

Landets største fellesinnkjøpslag for
BRISLING - SMASILD - MAKRELL og SPIR.
Daglig forbruk 5000 skjeeper. —

Telefoner: Egen rikstelefonlinje. Kontoret 1780, 2781.

W. Brimsø, privat 2783. — Sommerbolig Hommersåk 32.

Telegramadresse: Brislinglaget, Stavanger.

A/S STANDARD Ltd.

— STAVANGER —

Råstoffavdelingen

Kjøper i sæsongen:

Brisling, Sild & Musse

Daglig optak 3000 skjæpper.

Telegramadresse
STANDARDRAASTOF,
Stavanger.

Telefon: I kontortid 3780
— utenfor kontortid 3781
Egen rikstelefonlinje.

Ths. S. Falck — Stavanger

SALT - TØNDER - SILD - MAKREL - FISK - RÆKER

Telegramadr.: »Falck«

ÅKRA.

Jens Knutsen - Åkrehamn

Indkjøp av sild, fisk og lever. Export av sild (almindelig og flekket) samt fisk og tran.

Sterkoder Mek. Verksted ^{A/S}

Telefon Nordlandet 2113.

KRISTIANSUND N.

Telegr.adr.: «Sterkoder»

MEKANISK VERKSTED, JERN- OG METALSTØPERI, SKIBSVERFT

Utfører reparasjoner. Jern- og træskebe. Dampmaskiner.
Smedningsarbeide. Patentslip og Høllinger. Presluftanlæg.

Sveiseverksted med Kjellbergs Sveisesystem.

Godkjendt av Norsk Veritas og Skibskontrollen.

Kontor og Verksted: BJØRNEHAUGEN, NORDLANDET

MARNA - MOTOREN har vist sig som den mest driftsikre småbåt-motor såvel til lyst- som fiskebruk. — Siste nytt 5—7 HK Marna Dieselmotor for råolje.

Solid — Økonomisk — Luntgående

2 års garanti.

Forlang katalog.

Mandals Motorfabrik

Telefon 210

J. KLEMSDAL

Telefon 210

M A N D A L

OSLO.

Beste bunkerkull (Spitsbergenkull)

Høiere kvalitet enn polske og Newcastlekull

Kvaliteten står således omtrent på høide med Cardiffkull

Man kan spare på kullkontoen og samtidig støtte norsk produksjon ved å bruke Spitsbergenkull, som føres av følgende bunkerstasjoner:

| | | | |
|-------------------------|--------------------------------|------------------|-----------------------------------|
| <i>Tromsø:</i> | <i>Tromsø Bunkerdepot</i> | <i>Aalesund:</i> | <i>Aalesund Bunkerstasjon A.s</i> |
| <i>Harstad:</i> | <i>Kristian Holst</i> | <i>Bergen:</i> | <i>A.s Bergens Bunkerdepot</i> |
| — | <i>Bertheus J. Nilsen</i> | — | <i>Engelsen & Sars</i> |
| <i>Kristiansund N.:</i> | <i>Loennechens Kulkran A.s</i> | — | <i>Kullkompagniet af 1971</i> |

STORE NORSEKE SPITSBERGEN KULKOMPANI A.S

Telegr. »Spitsbergkull«

OSLO

Telefon 10589

LEVAHN MOTOREN TYPE 1936

er en enkel, driftssikker 2 takt råoljemotor der arbeider uten vandind-sprøytning, holder sig varm på tomgang og går med et yderst litet olje-forbruk. — Vore nye regulatorer med regulatorstrammer regulerer sikkert og nøiagtig under alle belastningsforholde fra fuld fart ned til 150 om-dreininger pr. minut. Vendbar oljespids.

Mange forbedringer.

Energiske agenter antages.

Rimelige vilkår.

Levahn mekaniske verksted A.s, Oslo

RAPP OG RAPP DIESEL

ENKLE - DRIFTSIKRE - ØKONOMISKE

SE RAPP'S UTBREDELSE I FISKERPLATEN

A
S

MOTOREN RAPP - OSLO

EKKOLODD

BRITISH ADMIRALTY MAGNETO STRICTION SYSTEM

som levert til en rekke passagerskip, tank- og lastebåter samt til »Johan Hjort«, Armauer Hansen«, »Veslekari«, trawler »Borgenes« og »Nordhav I« m. v.

Arbeider lydløst, ingen gjennomhulling av skibsbunnen, enkelt og pålitelig, billig i anskaffelse, ingen driftsutgifter, arbeider helt automatisk, registrerer dybdene og fiskestimer under skibsbunnen.

Generalagenter for Norge:

INGENIØRFORRETNINGEN ATLAS A/S

Telefon 11497 - Oslo - Tollbodgaten 4

SKIPSFYRVERKERI

og festfyrverkeri i alle prislag

Raufoss Ammunisjonsfabrikker

BOLINDERS MOTORER



Bedst blir billigst!

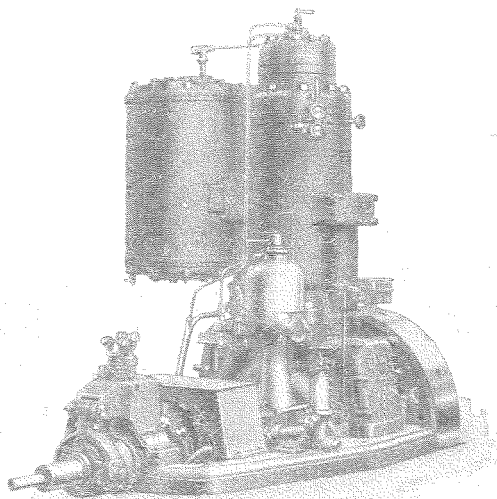

LAVAL

MOTOREN

8-400 HK.

DEN NYE MOTOREN
ALLE SNAKKER OM

LAVESTE FORBRUK
BOMSIKKER TOMGANG
STOR TREKK-KRAFT
CYLINDRISKE RULLELAGERE
INGEN VARMGANG

MOTOREN SOM SELGES IDAG

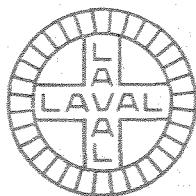

DET FINNES LAVAL-MOTORER OVER HELE VERDEN
DET FINNES OGSÅ EN FOR DEM

HENVEND DEM SNAREST TIL NÆRMESTE LAVAL-FORHANDLER
ELLER DIREKTE TIL:

AKTIEBOLAGET DE LAVALS ÅNGTURBIN

AVD.: MOTORER

PRINSENSGT. 2 - OSLO

Telefoner: 12714 - 21363

Telegramadr.: LAVALMOTOR - OSLO

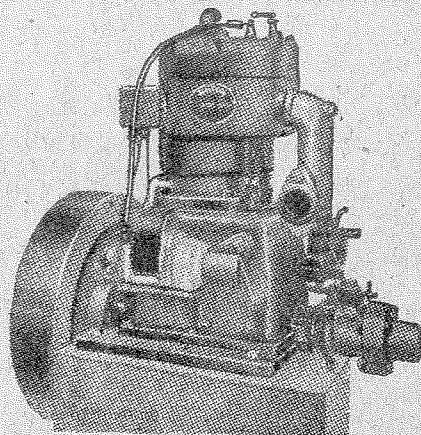

SLEIPNERMOTOREN

er fabrikkert i 25 år og er Norges eldste fabrikk for småbåtmotorer. Vi har den lengste erfaring og den største leveranse, og våre motorer fikk gullmedalje 1930.

Kjøp Slepner det lønner sig best.

SLEIPNER MOTORFABRIK $\frac{A}{S}$

FREDRIKSTAD

ENGLAND.

ETABLERET 1852

Alexander & Wood Ltd.

— NEWCASTLE ON TYNE —

NORSK FISKEFORRETNING. — Forhandler av alle sorter fersk fisk
Specialist for salg av:

KVEITE — FLYNDRE — LAKS OG RÆKER

Telegr.adr.: «Fish», Newcastle on Tyne

Bankers: Barclays Bank Ltd, Quayside, Newcastle on Tyne.

TYSKLAND.

JULIUS JØRGENSEN HAMBURG 8

Etabl. 1872 — Telegr.adr.: Jørgensens.

Mottar saltsild, fisk, tran, vildt, hermetikk og andre norske produkter i kommisjon. — Forskudd gis. — Avregning omgående. — Høieste dagspriser. — Prima referanser. — Prompt og reell behandling.

NORSK KORRESPONDANSE

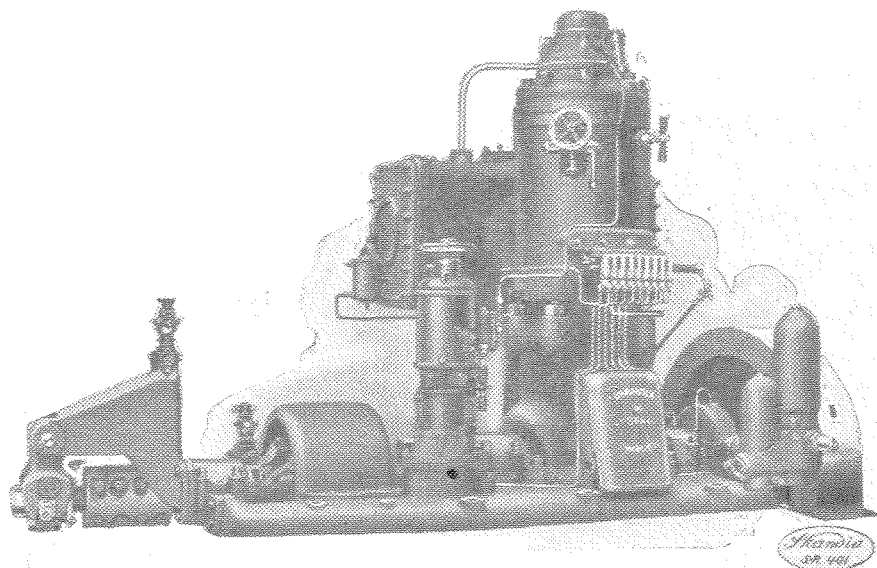

SUPER SKANDIA MOTOREN,

er den uovertruffede råoljemotor.

Koldstartende²- Cirkulasjonsmørning.

KVALITETSMATERIEL - PRESSISJONSARBEIDE.

Enestående billig brensel- og smørøljebruk.

Driftssikker - Lang brukstid.

Når De behøver en motor, henvend Dem til oss eller til
nogen av vore agenter, som findes paa de fleste steder
langs den norske kyst.

SKANDIA-VERKEN, AKTIEBOLAG

- LYSEKIL, SVERIGE -

Telegramadresse: SKANDIAMOTOR



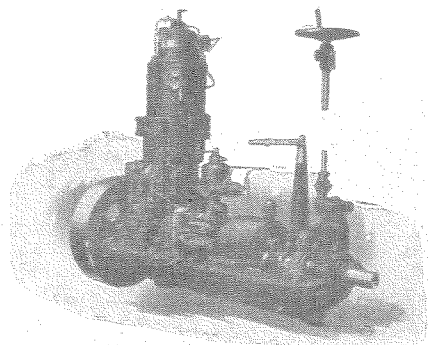

A.-B. Jønkøpings Motorfabrikk

Jønkøping

Telegr.adr.: Motor

June Munkteill — Ledende fiskerimotor

Fordelaktigste motor for fiske-, fangst-, frakt- og passasjerfartøier.

Leveres i alle størrelser. Undersøk våre priser og betingelser hos våre agenter i Norge:

*Anton Arvesen,
Engenes.*

*Skibsmægler Aage Klemetsen,
Trondheim.*

*Direktør Ingv. M. Bredahl,
Stavanger.*