

*Gjennom Rullerpen
R/S 1940*



FORTEGNELSE

OVER

MERKEPLIKTIGE NORSKE FISKEFARKOSTER

1940

UTGITT AV
FISKERIDIREKTØREN



BERGEN
KOMMISJON HOS A/S LUNDE & CO.'S FORLAG - 1940

A/S CENTRALTRYKKERIEET :: BERGEN

2793/
1000

FISKERIDIREKTORATET
HOVEDBIBLIOTEKET

05
ekod

11/11/11
11/11/11
11/11/11
11/11/11
11/11/11

FORORD.

Den foreliggende utgave av «Fortegnelse over merkepliktige norske fiskefarkoster» er utarbeidet etter samme plan som tidligere utgaver.

Tabellen over innregistrerte fiskefarkoster (side XII) er i år endel utvidet og gir nå oppgave over farkostene distriktvis (41 fiskeristatistikk-distrikter). I tidligere utgaver inneholdt denne tabell kun fylkesvis oppgave over farkostene. En oversikt over kystens inndeling i fiskeristatistikk-distrikter er inntatt på side X.

Med tillegget, som finnes inntatt etter hovedregisteret, er registeret ajourført til midten av februar 1940 og omfatter i alt 25 931 farkoster. I dette tall er ikke medregnet 131 farkoster som er solgt eller overflyttet til nye merkedistrikter, men hvis registrering ikke var i orden i det nye distrikt idet registeret går i trykken. En oversikt over disse farkoster er inntatt i registeret på side 574 og flg.

Bergen, mars 1940.

H. J. Salvesen.

Ingv. Landmark.

INNHOLDSFORTEGNELSE.

| | Side |
|---|------|
| Forklaring til registret og de brukte forkortelser | VI |
| Oversiktstabell over flåtens størrelse m. v. pr. 15. februar 1940 | XII |
| Fortegnelse over merkepliktige norske fiskefarkoster 1940 | |
| F — Finnmark fylke | 1 |
| T — Troms fylke | 34 |
| N — Nordland fylke | 75 |
| NT — Nord-Trøndelag fylke | 199 |
| ST — Sør-Trøndelag fylke | 222 |
| M — Møre og Romsdal fylke | 257 |
| SF — Sogn og Fjordane fylke | 376 |
| B — Bergen fylke | 376 |
| H — Hordaland fylke | 378 |
| R — Rogaland fylke | 434 |
| VA — Vest-Agder fylke | 497 |
| AA — Aust-Agder fylke | 511 |
| TK — Telemark fylke | 518 |
| V — Vestfold fylke | 523 |
| BD — Buskerud fylke | 527 |
| A — Akershus fylke | 528 |
| O — Oslo fylke | 531 |
| Ø — Østfold fylke | 533 |
| Tillegg og forandringer innmeldt under hovedfortegnelseens trykning | 545 |
| Sammendrag over anmeldte forandringer i registret i årene 1938—1939 for- såvidt angår farkosts flytning og forandring av merke | 552 |
| Oversikt over fartoier slettet av registret i 1938—1939 | 578 |
| Fiskeriinspektører ved saltvannsfiskeriene | 609 |
| Fortegnelse over merkedistrikter og tilsynsmenn | 610 |
| Merkeloven | 625 |
| Regler for merkning m. v. | 628 |
| Fortegnelse over opsynsdistrikter | 634 |
| Fortegnelse over brønnanlegg | 637 |
| Fortegnelse over motorer og motorfabrikanter | 640 |
| Distansetabell i nautiske mil | 646 |
| Merk. Byer og herreder innen de forskjellige fylker er inntatt i alfabetisk orden med byene først. | |

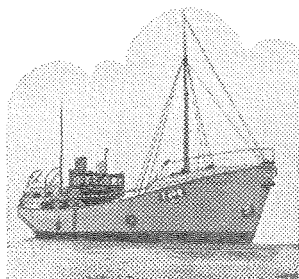

Norges nye havfiskeflåte

Søsterskipene «Poseidon» og «Sneland» er
utstyrt med UNION MOTORER fra
A/S DE FORENEDE MOTORFABRIKER,
BERGEN

Maskinforretningen Thv. Christensen

Aktieselskap

SPECIALFORRETNING I MASKINREKVISITA
FOR DAMPSKIBE OG MOTORFARTØIER

Strandgaten 170

HAUGESUND

Telefon 2203

2213

Stort lager av pakninger, verktøi, motorlamper, starteflasker, manometre, kraner og ventiler, smøreapparater, regulatorer, pumper for spyling og lensning, spyle-slanger, alle sorter rør, rørdeler, stål og metallaksler, kulelagere, rømskiver, drivremmer, drivkjæder, kabelarkjætting, kjædehjul, karbidlys, tyfoner. —

H. M. Wrangell & Co. A.s

Telegramadr.: «Corona»

HAUGESUND

Telef.: 2424, privat 2430

LAGER AV SALT OG TØNNER

Sjøkarter, nautiske bøker og skibsrekvisiter.

Norske og engelske sjøkarter

Dæksjournaler, maskinjournaler

altid paa lager.

Ed B. Giertsen a/s

BOK- PAPIR- OG SJØKARTHANDEL

TELEFONCENTRAL 17766 — TELEGR.ADR.: EDGIERT

SMAASTRANDGATEN — BERGEN

FORKLARING

TIL REGISTRET OG DE BRUKTE FORKORTELSER.

Registret føres på grunnlag av distriktsfortegnelser, som igjen er bygget på oppgaver fra vedkommende farkosts eier eller fra den anmeldelsespliktige. Oppgavene avgis på trykte skjemaer.

Forandringer vedrørende farkoster som etter trykkingen av registret for 1938 (mars 1938) har vært gjenstand for salg innen samme merkedistrikt, ombygging o.l. er blitt innført direkte i registret uten at forandringen siden siste utgave er nærmere angitt. For farkoster som er solgt eller flyttet til annet merkedistrikt, og som således har fått nytt merke, er der bak i registret inntatt en samlet oversikt over disse med angivelse av såvel det nuværende som det tidligere distriktsmerke.

Videre er bakenfor registret inntatt en oversikt over avgang i årene 1938 og 1939, med angivelse grunnen hvorfor farkosten er utgått av registret.

1ste rubrikk: Farkostens nummer, art og navn.

Når en innmeldt farkost blir innført i distriktsfortegnelsen, blir den av tilsynsmannen tildelt et merke, som består av hjemstedets distriktsmerke og farkostens løpenummer. Det (de) bokstav(er) i merket som står foran løpenummeret, betegner vedkommende fylke, og det (de) bokstev(er) som står etter nummeret, betegner vedkommende herred (eller by). I registret settes bokstavene i merket sammen med distriktets navn foran vedkommende distrikt.

Hvor løpenummer mangler i nummerrekken, skyldes dette at nummeret er utgått.

De forkortelser som er brukt til å angi farkostens art og type, er følgende:

| | |
|--------------------------------------|------------------------|
| D. — dampskip | g. — dekket gavlbåt |
| M. — motorfarkost | j. — jakt |
| S. — seilfarkost | sk. — skonnert |
| å. — åpen båt | l. — leker |
| s. — spiss-stevnet eller spissgattet | 4/å. — 4-året åpen båt |
| k. — kutterbygget eller hekkbygget | 6/å. — 6- » » » |
| Kr. — krysserhekk | 8/å. — 8- » » » |
| bf. — brønnfartøy | 10/å. — 10- » » » |
| gs. — galeas | 12/å. — 12- » » » |

Navnet er bokstavert som oppgitt.

2den rubrikk: Anvendelse.

Farkostens anvendelse er anført forkortet som nedenfor angitt:

| | |
|---------------------|----------------------------------|
| h — havfiske | i — ishavsfangst |
| k — kystfiske | fa — fangst uten nærm. angivelse |
| f — fjordfiske | t — transport av sild og fisk |
| s — selfangst | a — agntransport |
| b — botlenosefangst | l — losjifartøy |
| hv — hvalfangst | sl — slepefartøy |

Opplysninger om farkostens anvendelse er i flere tilfeller noe usikre, fordi de originale oppgaver er ufullstendige.

3dje rubrikk: Materiale.

Det materiale hvorav farkosteh er bygget er angitt ved en enkelt bokstav og betegner som følger:

- J — Jern
K — Kompositt
S — Stål
T — Tre

4de rubrikk: Byggeår.

Farkostens byggeår er anført som oppgitt av eieren (den anmeldelsespliktige). I registret er anvendt kun de to siste sifre av årstallet. Hvor byggeåret mangler, er dette angitt i registret ved spørsmålstejn. Er farkosten senere ombygget, er årstallet for ombyggingen anført ved fotnote.

5te, 6te og 7de rubrikk: Lengde, bredde og dybde.

Kjenningsmålene er anført i fot og tiendedele derav. Engelsk mål er trykt med kursiv (skrå skrift), norsk mål med opprett-stående skrift. Mål oppgitt til registret i meter, meterfot eller norske fot og tommer, er omregnet til norske fot og tiendedele.

8de rubrikk: Maskin, navn.

Navnet er for dampmaskiner anført med **Damp**.

Motorer som er oppgitt under flere forskjellige navn, er i registret oppført under sitt rette navn hvis dette er kjent.

Av plasshensyn er i registret inntatt i forkortet form endel av de største motornavn. Nedenfor er inntatt en oppgave over disse forkortelser med angivelse av det forkortete og det riktige navn.

| | | | | | |
|------------|---|---------------|-----------|---|--------------------|
| Akselv. | — | Akselvold | Gangerr. | — | Gangerroll |
| Americ. | — | American | Glaniff. | — | Glaniffer |
| Archim. | — | Archimedes | Hagav. | — | Hagavik |
| Arctand. | — | Arctandria | Hoffm. | — | Hoffmann |
| Autom. | — | Automatic | Hubb. | — | Hubbard |
| Birkel. | — | Birkelund | J. Munkt. | — | June Munktell |
| Bergs. | — | Bergsund | Intern. | — | International |
| Bjørns. | — | Bjørnsund | Konkur. | — | Konkurrent |
| Bjørneb. | — | Bjørneborg | Lockw. | — | Lockwood |
| Bolind. | — | Bolinder | Lathr. | — | Lathrop |
| Bridgep. | — | Bridgepöft | L. Grei | — | Lillegrei |
| Brill. | — | Brilliant | M. Acro | — | Maine Acro |
| Brunv. | — | Brunvoll | Midnats. | — | Midnatsol |
| C Perf. | — | C. Perfection | Munkt. | — | Munktell |
| Champ. | — | Champion | Møller. | — | Møllerup |
| Chevroi. | — | Chevrolet | Møring. | — | Møringen |
| D. Thor | — | Dansk Thor | Nordl. | — | Nordlendingen |
| Excell. | — | Excellent | N. D. M. | — | Norsk Diesel Motor |
| Eviur. | — | Evinrude | N-West | — | Northwestern |
| Fagerl. | — | Fagerland | Otters. | — | Otterstad |
| Falkenb. | — | Falkenberg | Peerl. | — | Peerless |
| Fairb. | — | Fairbank | Randes. | — | Randesund |
| F-Adam | — | Frazer-Adam | Rodel. | — | Rodeløkken |
| F. Favorit | — | Fenix Favorit | Rogal. | — | Rogaland |

| | | | |
|-----------|----------------|-----------|---------------|
| Romsd. | -- Romsdal | Univers. | -- Universal |
| Skjerjeh. | -- Skjerjehavn | Vagtm. | -- Vagtman |
| Skjærh. | -- Skjærhallen | Verdan. | -- Verdandi |
| Stand. | -- Standard | Vestkyst. | -- Vestkysten |
| Stærkod. | -- Stærkodder | Waterm. | -- Watermann |
| Söderb. | -- Söderblom | Wichm. | -- Wichmann |
| Studeb. | -- Studebacker | Wohls. | -- Wohlsley |
| Tenfj. | -- Tenfjord | Wolver. | -- Wolverine |
| Tjomsl. | -- Tjomsland | W Chuut. | -- Wood Chuut |
| Trollh. | -- Trollhetta | | |

9de rubrikk: Antall H.K.

Dampmaskiners størrelse er anført i indikerte hestekrefter og i henhold til oppgave fra eieren.

Motorers størrelse er anført i effektive hestekrefter. For eldre motor, som av eieren er anmeldt og på foreskrevne måte er gitt attest for normalt å utvikle et større antall H.K. enn det som motoren er stemplet eller solgt for, er det høyere hestekrafttall anført i registret med kursiv skrift. For motor som ved ombygging har ervervet et høyere antall hestekrefter, er det nye tall anført i registret i stedet for det gamle. For motorer, anmeldt både med den normale og den maksimale kraftytelse, er kun den normale kraftytelse anført i registret.

10de rubrikk: Antall fiske- og fangstbåter,

gir opplysning om hvor mange fiske- og fangstbåter som tilhører farkosten, dog uten nærmere angivelse av om det er dorier, selfangstbåter, notbåter eller andre slags båter. Disse båter fører samme merke som hovedfarkosten og dessuten et båtnummer.

11te rubrikk: Eierens navn og postadresse,

er anført som anmeldt til registret, adressen i enkelte tilfeller dog med nødvendig rettelse på grunnlag av karter, postbok, handelskalenderen o.s.v.

Hvor et fartøy eies av flere personer i fellesskap, er den korresponderende reders navn med tilføyelse av *m. fl.* anført i registret.

Er eieren et partrederi, er den korresponderende reders navn og postadresse anført. Eiendomsformen er forøvrig anført forkortet som nedenfor angitt.

| | |
|-----------------------------|--------------------------------|
| Partr. — Partrederi | D/I — Dampskipsinteressentskap |
| A/D — Aksjedampskipsselskap | I/S — Interessentskap |
| A/R — Aksjerederi | S/A — Skipsaksjeselskap |
| A/S — Aksjeselskap | L/L — Lutlag |
| D/A — Dampskipsaksjeselskap | |

Statens Kjøleanlegg og Fryseri

Ålesund

Oprettet 1920

Frossen

Agnsild

Kjølelager

for

Klippfisk

Telegr.adr.: „Kjøleanlegget”

Oversikt over den norske kysts inndeling i fiskeristatistikkdistrikter.

FINNMARK FYLKE.

Varanger: Sør-Varanger, Nesseby, Vadsø, Nord-Varanger.

Vardø: Vardø by, Vardø herred.

Tana: Tana, Berlevåg, Gamvik.

Porsanger-Laksefjord: Lebesby, Kistrand, Kjelvik.

Sørøysund-Måsøy: Måsøy, Kvalsund, Hamnerfest, Sørøysund.

Alta-Hasvik: Alta, Talvik, Hasvik, Loppa.

TROMS FYLKE.

Lyngen-Kvænangen: Kvænangen, Nordreisa, Kåfjord, Storfjord, Lyngen, Ullsfjord, Skjervøy, Karlsoy, Helgøy.

Kvaløy-Malangen: Tromsø, Tromsøysund, Hillesøy, Balsfjord, Målselv, Malangen, Lenvik.

Vågsfjord-Senja: Berg, Torsken, Tranøy, Sørreisa, Dyrøy, Salangen, Lavangen, Andørja, Astafjord, Gratangen, Ibestad, Bjarkøy, Skånland, Sandtorg, Trondenes, Kvæfjord, Harstad.

NORDLAND FYLKE.

Vesterålen: Andenes, Dverberg, Bjørnskinn, Sortland, Langenes, Øksnes, Bø, Hadsel.

Lofoten: Røst, Værøy, Moskenes, Flakstad, Buksnes, Hol, Valberg, Borge, Gimsøy, Vågan, Svolvær.

Steigen-Ofoten: Narvik, Ankenes, Ballangen, Evenes, Tjeldsund, Lødingen, Tysfjord, Hamarøy, Steigen, Leiranger.

Salten-Folla: Nordfold, Sørfold, Kjerringøy, Saltdal, Fauske, Skjerstad, Bodø, Bodin, Beirarn, Gildeskål.

Nord-Helgeland: Meløy, Rødøy, Træna, Lurøy, Nord-Rana, Korgen, Mo, Sør-Rana, Elsfjord, Hemnes, Nesna, Dønnes.

Sør-Helgeland: Nordvik, Leirfjord, Stamnes, Herøy, Drevja, Mosjøen, Vefsn, Alstahaug, Tjøtta, Vevestad, Vega, Velfjord, Brønnøysund, Brønnøy, Vik, Bindal.

NORD-TRONDELAG FYLKE.

Namdal: Leka, Gravvik, Foldereid, Kolvereid, Vikna, Nærøy, Fosnes, Vemundvik, Namsos, Otterøy, Flatanger.

Indre Trondheimsfjord: Steinkjer, Egge, Beitstad, Malm, Sandvollan, Verran, Inderøy, Ognadal, Sparbu, Røra, Verdal, Levanger, Frok, Ytterøy, Mosvik, Skogn, Leksvik, Frosta, Asen, Skatval, Stjørdal.

SØR-TRONDELAG FYLKE.

Ytre Trondheimsfj.: Malvik, Strinda, Trondheim, Byneset, Buvik, Børsa, Orkanger, Geitastrand, Stadsbygd, Lenvik, Rissa. **Fosen:** Osen, Roan, Stoksund, Afjord, Jøsund, Bjugn, Nes, Stjerna, Ørland.

Frøya-Skeia: Nord-Frøya, Sør-Frøya, Agdenes, Fillan, Hitra, Kvenvær, Sandstad, Heim, Snillfjord, Hemne, Vinje.

MØRE OG ROMSDAL FYLKE.

Nordmør: Hopen, Bratvær, Edøy, Stems-
haug, Aure, Valsøyfjord, Stangvik, Surnadal, Halså, Asskard, Tustna, Frei, Kristiansund, Grip, Bremsnes, Sunddal, Øksendal, Tingvoll, Straumsnes, Øre, Gjernes, Eide, Kvernes, Kornstad.

Romsdal: Hustad, Bud, Fræna, Nord-Aukra, Sør-Aukra, Sandøy, Molde, Bolsøy, Eresfjord og Vistdal, Nesset, Veøy, Hen, Grytten, Voll, Eid, Tresfjord, Vestnes.

Sunnmøre: Haram, Vatne, Vигра, Giske, Alesund, Hareid, Ulstein, Herøy, Sande, Sunnylven, Stranda, Norddal, Stordal, Ørskog, Skodje, Borgund, Sykkylven, Hjørundfjord, Vartdal, Ørsta, Volda, Dalsfjord, Rovde, Syvde, Vanylven.

SOGN OG FJORDANE FYLKE.

Fjordane: Selje, Nord-Vågsøy, Sør-Vågsøy, Stryn, Innvik, Gløppen, Eid, Davik, Bremanger, Eikefjord, Bru, Florø, Kinn, Vevring, Naustdal, Førde.

Sognekysten: Gaular, Fjarler, Askvoll, Hyllestad, Solund, Gulen.

Sognefjorden: Brekke, Lavik, Kyrkjebø, Vik, Balestrand, Leikanger, Aurland, Sogndal, Lærdal, Årdal, Hafslo, Luster.

BERGEN FYLKE. Bergen.

HORDALAND FYLKE.

Nordhordland: Masfjorden, Lindås, Hordabø, Manger, Sæbø, Alversund, Hosanger, Evanger, Bruvik, Haus, Meland, Hamre, Asane, Askøy, Laksevåg, Fana, Austrheim, Hjelmø, Herdla, Fjell, Sund.

Sunnhordland: Os, Samnanger, Fusa, Strandvik, Tysnes, Stord, Moster, Valestrand, Skånevik, Fjelberg, Etne, Ølen, Vikebygd, Sveio, Austevoll, Fitjar, Bremnes, Bømlo.

Hardanger: Eidfjord, Ulvik, Granvin, Onda, Ullensvang, Kinsarvik, Kvam, Jondal, Strandebarm, Varaldsøy, Kvinnherad.

ROGALAND FYLKE.

Nord-Rogaland: Skåre, Haugesund, Torvastad, Avaldsnes, Stangaland, Koper-
vik, Åkra, Skudenes herred, Skudenes-
havn, Kvitsoy, Bokn, Tysvær, Skjold, Vats, Sandeid, Vikedal, Sauda, Sand, Imsland, Erfjord, Jelsa, Hjelmeland, Årdal, Fister, Sjernarøy, Nedstrand, Finnøy, Rennesøy, Mosterøy, Strand, Forsand, Høle, Høyland, Sandnes, Hetland, Stavanger, Randaberg, Madla, Sola, Klepp.

Jæren og Dalene: Nærbø, Varhaug, Oгна, Egersund, Eigersund, Sogndal, Sokndal herred.

VEST-AGDER FYLKE.

Lista: Nes, Flekkefjord, Hidra, Kvinesdal, Fedå, Herad, Lyngdal, Lista, Farsund, Spind, Aurtad.

Mandal: Sør-Audnedal, Spangereid, Mandal, Halse og Harkmark, Søgne, Kristiansand, Oddernes, Randesund.

Følgende fylker er ikke delt i mindre fiskeristatistikkdistrikter:

Aust-Agder, Telemark, Vestfold, Buskerud, Akershus, Oslo, Østfold.

Fiskeristatistikkdistrikter

— Fylkesgrenser
 — Øvrige distriktsgrenser

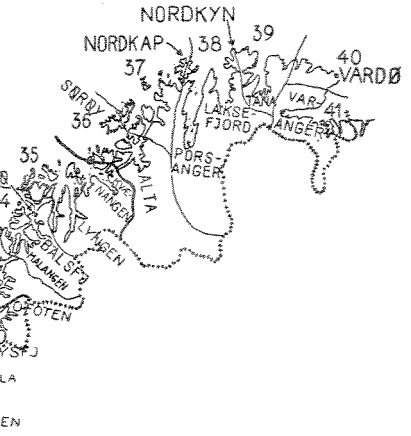

De 41 Fiskeristatistikkdistrikter:

- | | |
|-------------------------------|-----------------------------|
| 1. Østfold fylke | 24. Ytre Trondheimsfjord |
| 2. Akershus fylke | 25. Indre Trondheimsfjord |
| 3. Oslo fylke | 26. Namdal |
| 4. Buskerud fylke | 25-26. Nord-Trøndelag fylke |
| 5. Vestfold fylke | 27. Sør—Helgeland |
| 6. Telemark fylke | 28. Nord—Helgeland |
| 7. Aust-Agder fylke | 29. Salten—Folla |
| 8. Mandal | 30. Steigen—Ofoten |
| 9. Lista | 31. Lofoten |
| 8—9. Vest-Agder fylke | 32. Vesterålen. |
| 10. Jæren og Dalene | 27-32. Nordland fylke |
| 11. Nord-Rogaland | 33. Vågsfjord—Senja |
| 10-11. Rogaland fylke | 34. Kvaløya—Malangen |
| 12. Hardanger | 35. Lyngen—Kvænangen |
| 13. Sunnhordland | 33-35. Troms fylke |
| 14. Nordhordland | 36. Alta—Hasvik |
| 12-14. Hordaland fylke | 37. Sorøysund—Måsøy |
| 15. Bergen fylke | 38. Porsanger—Laksefjord |
| 16. Sognefjorden | 39. Tana |
| 17. Sognekysten | 40. Vardo |
| 18. Fjordane | 41. Varanger |
| 16-18. Sogn og Fjordane fylke | 36-41. Finnmark fylke |
| 19. Sunnmøre | |
| 20. Romsdal | |
| 21. Nordmøre | |
| 19-21. Møre og Romsdal fylke | |
| 22. Frøya—Skeia | |
| 23. Fosen | |

Større kystdeler:

- | | |
|----------------------|--------------------------------|
| 1-5: Østlandet | 29-30: Innlandet eller Salten |
| 6-10: Skagerakkysten | 36-37: Vest-Finmark |
| 6-10: Sorlandet | 40-41: Øst-Finmark |
| 9-10: Nordsjøkysten | 38-41: Østhavet (Barentshavet) |
| 10-18: Vestlandet | 27-41: Nord-Norge |
| 1-26: Sør-Norge | |

Innregistrerte fiske med oppgave over antall,

| Distrikter | Farkoster | | | | | | | Antall fiske- og fangst- båter*) | H. K. | | |
|----------------------------|------------------|---------------|----------------|-------------|-------------|--------------------|--------------------------------|---|----------------|--------------|-----------------|
| | Samlet antall | Damp- skip | Motorfarkoster | | | Seilere dekkete | Åpne båter uten motor | | Damp- H. K. | Motor H. K. | |
| | | | dekkete | åpne | ialt | | | | | antall | st.n. antall |
| Varanger | 239 | — | 133 | 89 | 222 | — | 17 | 77 | — | 1974 | 8,9 |
| Vardø | 230 | — | 141 | 54 | 195 | — | 35 | 17 | — | 2404 | 12,3 |
| Tana | 260 | — | 92 | 98 | 190 | — | 70 | 34 | — | 1722 | 9,1 |
| Porsanger-Laksefj. | 243 | — | 147 | 84 | 231 | — | 12 | 185 | — | 3767 | 15,4 |
| Sørøysund-Måsøy | 270 | 4 | 177 | 79 | 256 | — | 10 | 281 | 344 | 3162 | 12,4 |
| Alta-Hasvik | 303 | — | 184 | 81 | 265 | 1 | 37 | 295 | — | 3069 | 11,6 |
| Finnmark | 1545 | 4 | 874 | 485 | 1359 | 1 | 181 | 889 | 344 | 15898 | 11,7 |
| Lyngen-Kvævang. | 474 | — | 321 | 131 | 452 | — | 22 | 904 | — | 8287 | 18,3 |
| Kvaløy-Malangen | 582 | 4 | 406 | 144 | 550 | 1 | 27 | 1061 | 578 | 12963 | 23,6 |
| Vågsfjord-Senja . . | 969 | 13 | 579 | 312 | 891 | 3 | 62 | 1648 | 2131 | 18246 | 20,5 |
| Troms | 2025 | 17 | 1306 | 587 | 1893 | 4 | 111 | 3613 | 2709 | 39496 | 20,9 |
| Vesterålen | 822 | 8 | 586 | 192 | 778 | 2 | 34 | 652 | 1144 | 12670 | 16,2 |
| Lofoten | 1425 | 3 | 953 | 323 | 1276 | 2 | 144 | 435 | 290 | 16597 | 13,0 |
| Steigen-Ofoten . . . | 726 | — | 388 | 314 | 702 | — | 24 | 291 | — | 7761 | 11,1 |
| Salten-Folla | 830 | 3 | 362 | 380 | 742 | 1 | 84 | 499 | 1385 | 8513 | 11,5 |
| Nord-Helgeland . . | 920 | 1 | 398 | 491 | 889 | — | 30 | 550 | 50 | 7685 | 8,6 |
| Sør-Helgeland . . . | 1516 | — | 576 | 808 | 1384 | 8 | 124 | 393 | — | 11725 | 8,5 |
| Nordland | 6239 | 15 | 3263 | 2508 | 5771 | 13 | 440 | 2820 | 2869 | 64951 | 11,3 |
| Namdal | 845 | — | 301 | 434 | 735 | 3 | 107 | 308 | — | 6474 | 8,8 |
| Indre Trondheimsfj. | 209 | — | 94 | 90 | 184 | 9 | 16 | 139 | — | 1362 | 7,4 |
| Nord-Trøndelag . . | 1054 | — | 395 | 524 | 919 | 12 | 123 | 447 | — | 7836 | 8,5 |
| Ytre Trondheimsfj. | 117 | 5 | 57 | 42 | 99 | 6 | 7 | 65 | 860 | 2985 | 30,2 |
| Fosen | 623 | 1 | 262 | 213 | 475 | 11 | 136 | 415 | 156 | 6422 | 13,5 |
| Froya-Skeia | 973 | 1 | 408 | 252 | 660 | 16 | 296 | 430 | 70 | 7998 | 12,1 |
| Sør-Trøndelag . . . | 1713 | 7 | 727 | 507 | 1234 | 33 | 439 | 910 | 1086 | 17405 | 14,1 |
| Nordmøre | 1273 | 11 | 479 | 643 | 1122 | 1 | 139 | 570 | 3157 | 11860 | 10,6 |
| Romsdal | 585 | 3 | 329 | 158 | 487 | — | 95 | 952 | 1268 | 8932 | 18,3 |
| Sunnmøre | 1875 | 97 | 1014 | 650 | 1664 | — | 114 | 1991 | 19706 | 29899 | 18,0 |
| Møre og Romsdal | 3733 | 111 | 1822 | 1451 | 3273 | 1 | 348 | 3513 | 24131 | 50691 | 15,5 |

En spesifisert oppgave over antall damp- og motorfarkoster

*) Doryer, selfangstbåter, snurpenotbåter, notbåter og andre fangstbåter.

farkoster pr. 15/2 1940

art og antall hestekrefter.

| Distrikter | Farkoster | | | | | | | Antall fiske- og fangst- båter*) | H. K. | | |
|------------------------------|------------------|---------------|----------------|--------------|--------------|--------------------|--------------------------------|---|----------------|---------------|------------------|
| | Samlet antall | Damp- skip | Motorfarkoster | | | Seilere dekkete | Åpne båter uten motor | | Damp- H. K. | Motor H. K. | |
| | | | dekkete | åpne | ialt | | | | | antall | gj.sn. antall |
| Fjordane | 1092 | 6 | 442 | 532 | 974 | 3 | 109 | 538 | 559 | 11221 | 11,5 |
| Sognekysten | 833 | — | 186 | 462 | 648 | 1 | 184 | 349 | — | 6825 | 10,5 |
| Sognefjorden | 54 | 1 | 34 | 7 | 41 | — | 12 | 50 | 140 | 902 | 22,0 |
| Sogn og Fjordane | 1979 | 7 | 662 | 1001 | 1663 | 4 | 305 | 937 | 699 | 18948 | 11,4 |
| Bergen | 59 | 15 | 32 | 12 | 44 | — | — | 68 | 4467 | 3565 | 81,0 |
| Nordhordland | 1264 | 12 | 615 | 475 | 1090 | 3 | 159 | 1227 | 2635 | 18107 | 16,6 |
| Sunnhordland | 1226 | 3 | 557 | 463 | 1020 | 17 | 186 | 846 | 620 | 16282 | 16,0 |
| Hardaunger | 122 | — | 83 | 24 | 107 | 2 | 13 | 96 | — | 2112 | 19,7 |
| Hordaland | 2612 | 15 | 1255 | 962 | 2217 | 22 | 358 | 2169 | 3255 | 36501 | 16,5 |
| Nord-Rogaland . . . | 2778 | 80 | 862 | 1702 | 2564 | 18 | 116 | 1165 | 23864 | 31360 | 12,2 |
| Jæren og Dalane | 220 | — | 101 | 119 | 220 | — | — | 1 | — | 3280 | 14,9 |
| Rogaland | 2998 | 80 | 963 | 1821 | 2784 | 18 | 116 | 1166 | 23864 | 34640 | 12,4 |
| Lista | 270 | — | 110 | 145 | 255 | 1 | 14 | 18 | — | 3861 | 15,1 |
| Mandal | 358 | — | 144 | 192 | 336 | 1 | 21 | 63 | — | 3669 | 10,9 |
| Vest-Agder | 628 | — | 254 | 337 | 591 | 2 | 35 | 81 | — | 7530 | 12,7 |
| Aust-Agder | 259 | — | 80 | 115 | 195 | 3 | 61 | 30 | — | 1632 | 8,4 |
| Telemark | 229 | — | 97 | 94 | 191 | — | 38 | 66 | — | 1579 | 8,3 |
| Vestfold | 128 | 2 | 87 | 31 | 118 | — | 8 | 34 | 420 | 1491 | 12,6 |
| Buskerud | 39 | — | 31 | 6 | 37 | — | 2 | 48 | — | 403 | 10,9 |
| Akershus | 126 | — | 64 | 58 | 122 | 1 | 3 | 124 | — | 1387 | 11,4 |
| Oslo | 34 | 12 | 7 | 14 | 21 | 1 | — | 15 | 6529 | 464 | 22,1 |
| Østfold | 531 | — | 290 | 187 | 477 | 12 | 42 | 154 | — | 5281 | 11,1 |
| Riket i alt | 25931 | 285 | 12269 | 10700 | 22909 | 127 | 2610 | 17084 | 73373 | 309698 | 13,5 |

m. v. finnes inntatt på side 610 og flg.

Stønad til radiolyttere ved kjøp av batterier

Den 1. mars 1939 satte Norsk Rikskringkasting i kraft en ordning som gjør det billigere og langt lettere enn hittil å bruke batterimottakere. Lyttere som ikke har rimelig høve til å få elektrisk kraft, får nå del i en stønad fra Norsk Rikskringkasting når de hos radiohandleren kjøper de vanlige anodebatterier, glødetørrelementer og de nye «Air-cell» batterier. — Villkårene og framgangsmåten for å få del i stønaden er forklart i en brosjyre som lytterne får ved alle landets telegrafstasjoner. Brosjyren forteller også om det nye batteriet

„AIR-CELL“

som kan nyttes i stedet for akkumulator til de fleste batteriapparater med 2 volts rør. «Air-cell» skaffer bort alt bryderi og de store omkostninger lading av akkumulatorene fører med seg.

NORSK RIKSKRINGKASTING

BERGENS KREDITBANK A.s

AKTIEKAPITAL KR. 7,700,000.—

UTFØRER ALLE ALMINDELIGE BANKFORRETNINGER

Noregs Sildesalslag

— Salgscentral for Stor- og Vårsildfiskerne —

Kontorer: ALESUND - HAUGESUND - EGRSUND

Telegramadr.: SAMHALD

HOLMS FRYSERI OG KJØLEANLEGG A.S

A A L E S U N D

Telefon:
Centralbord
2885

Telegr.adresser:
»Fryseriet«
»Klipfisklageret«



I s f a b r i k k
F r o s s e n S i l d
F r o s s e t K v a l k j ø t t

KJØLE- og FRYSERUM for alle Sorter Varer
Landets mest moderne Kjøleanlegg for Klippfisk

EKKOLODD

BRITISH ADMIRALTY MAGNETO STRICTION SYSTEM

som er levert til en rekke passasjerskib, tank- og lastebåter samt til «Johan Hjort», «Armauer Hansen», »Veslekari«, trawler »Borgenes« og »Nordhav I» m. v.

Arbeider lydløst, ingen gjennomhulling av skibsbunnen, enkelt og pålitelig, billig i anskaffelse, ingen driftsutgifter, arbeider helt automatisk, registrerer dybdene og fiskestimer under skibsbunnen.

Generalagenter for Norge:

INGENIØRFORRETNINGEN ATLAS A/S

Telefon 11497 - Oslo - Tollbodgaten 4

NORMAN GRAINGER

HAUGESUND — SVOLVÆR

Europas mest moderne saltlagre. Hvert anleggs kapasitet: 10 000 tonn.

MARINESALT

Prima MIDDELHAVS SJØSALT for all slags saltning: FISK, SILD, MAKRELL, HERMETIKK, KJØTT, MATJES, GUANO etc. — Undersøk mine priser.

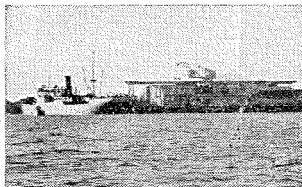

Telefoner Haugesund: 2709, 2129, 1235, 2609.

Telefoner Svolvær: 265, 266, 267.

Telegr.adr.: Marinesalt.

Fortegnelse over merkepliktige norske fiskefarkoster 1940.

| Farkostens nummer, art og navn | Anvendelse | Materiale | Byggear | Lengde | Bredde | Dybde | Maskin, navn | Antall HK | F. & fangstb. | Eierens (den korresponderende reders) navn og postadresse |
|---------------------------------------|------------|-----------|---------|--------|--------|---------|-----------------|-----------|---------------------------------|--|
| Finmark fylke. | | | | | | | | | | |
| F—H. Hammerfest merkedistrikt. | | | | | | | | | | |
| 1 Dk Drot | i | T06 | 89.0 | 22.0 | 9.3 | Damp | 75 | 4 | Feddersen & Nissen, Hammerfest | |
| 2 Mk Venus | i | T93 | 70.1 | 19.6 | 8.4 | Bolind. | 65 | 3 | Feddersen & Nissen, Hammerfest | |
| 3 Mk Stella ¹⁾ | f | T23 | 20.5 | 6.7 | 3.4 | Sabb | 3 | 1 | Jakob Johansen, Hammerfest | |
| 4 Dk Altenfjord | i | T13 | 85.0 | 22.8 | 9.3 | Damp | 74 | 4 | Feddersen & Nissen, Hammerfest | |
| 5 Dk Sælen | i | T10 | 93.2 | 22.7 | 11.2 | Damp | 75 | 4 | Feddersen & Nissen, Hammerfest | |
| 6 Ms. Mylingen | k | T30 | 36.0 | 12.0 | 5.5 | Rapp | 24 | 1 | Ragnvald Rognlid, Hammerfest | |
| 7 Må Haldis | k | T29 | 27.0 | 9.0 | 3.0 | Skandia | 6 | 1 | Johan H Berg, Hammerfest | |
| 8 Ms Skarven ²⁾ | f | T ? | 25.0 | 8.0 | 4.0 | Sabb | 5 | 1 | Joakim Hansen Mehus, Hammerfest | |
| 9 Mk Wild Flower | i | T85 | 79.5 | 21.1 | 10.3 | Bolind. | 60 | 4 | Feddersen & Nissen, Hammerfest | |
| 10 Mk Arrow | t | T86 | 55.4 | 15.5 | 7.0 | Alpha | 28 | 1 | Edenhard Larson, Hammerfest | |
| 11 Ms Ranen ³⁾ | f k | T11 | 42.0 | 13.0 | 5.0 | Rapp | 24 | 1 | Olaf Bakkejord m fl, Hammerfest | |
| 12 Ms Alf | k | T ? | 34.1 | 11.5 | 4.8 | Bolind. | 12 | 2 | Fredrik Trondsen, Hammerfest | |
| 13 Mk Ring 4 | t | T71 | 56.5 | 17.6 | 7.4 | Grei | 35 | 1 | Feddersen & Nissen, Hammerfest | |
| 14 Ms Glimt | k | T32 | 27.0 | 8.5 | 3.5 | Rap | 8 | 1 | Alfred Moberg, Hammerfest | |
| 15 Ms Astrid | k t | T ? | 47.0 | 17.0 | 6.0 | Hein | 24 | 1 | Jacob A Tiberg, Hammerfest | |
| 16 Må Eira | f | T80 | 20.3 | 5.0 | 1.6 | Rap | 4 | 0 | Otto Carlsen m fl, Hammerfest | |
| 18 Mk Anna | h k | T17 | 41.0 | 14.0 | 6.0 | Bolind. | 25 | 2 | Karl Nordfjord, Hammerfest | |
| 19 Ms Odd | f | T33 | 20.6 | 5.7 | 2.7 | Drott | 6 | 1 | Henry Risto m fl, Hammerfest | |
| 20 Må Bjarne | f | T20 | 22.0 | 6.0 | 1.5 | Rap | 4 | 2 | R Johansen m fl, Hammerfest | |
| 21 Må Frithjof | f | T06 | 30.0 | 8.5 | 3.0 | Bolind. | 8 | 6 | O Haugen, Hammerfest | |
| 22 8/å — | f | T ? | 32.0 | 7.5 | 1.8 | — | — | 0 | Nils Einan, Hammerfest | |
| 23 Ms Mary | f k | T13 | 35.0 | 11.0 | 6.0 | Alpha | 6 | 1 | J A Tiberg, Hammerfest | |
| 25 Mk Svanen | t | T12 | 45.2 | 16.2 | 5.8 | Alpha | 28 | 1 | Einar Holmgren, Hammerfest | |
| 27 Ms Liv | h k | T34 | 37.8 | 12.4 | 5.4 | Rap | 17 | 1 | Dankert Dahl m fl, Hammerfest | |
| 28 Ms Anny | k t | T13 | 35.0 | 11.0 | 6.0 | Brunv. | 16 | 1 | Anton Hermo, Hammerfest | |
| 29 Ms Ternen | f | T12 | 22.0 | 7.0 | 2.5 | Kvik | 4 | 0 | E Chr. Dahlbom, Hammerfest | |
| 30 Ms Fiskerjenten | f | T34 | 22.5 | 7.0 | 3.0 | Alpha | 5 | 1 | Charles Wahl m fl, Hammerfest | |
| 32 Må Fram | f | T15 | 20.5 | 5.0 | 1.5 | Rapp | 4 | 0 | Ingv Ingemann, Hammerfest | |
| 33 Må Lun | f k | T17 | 32.0 | 9.0 | 3.0 | Alpha | 5 | 1 | O Johansen m fl, Hammerfest | |
| 34 Ms Frigg ⁴⁾ | k | T18 | 25.0 | 8.0 | 3.0 | Drott | 8 | 1 | Brødrene Henriksen, Hammerfest | |
| 35 Ms Solbjørg | f | T39 | 29.0 | 9.5 | 6.0 | Sabb | 5 | 1 | Johan A Johansen, Hammerfest | |

1) Omb. 1938. 2) Omb. 1931. 3) Omb. 1926. 4) Omb. 1920.

| Farkostens nummer, art og navn | Anvendelse | Materiale Byggear | Lengde | Bredde | Dybde | Maskin, navn | Antall HK | F. & langstb. | Eierens (den korresponderende reders) navn og postadresse |
|-----------------------------------|------------|----------------------|--------|--------|-------|-----------------|-----------|---------------|--|
| 38 Ms Urd ¹⁾ | k | T ? | 32.0 | 10.0 | 5.0 | Rap | 7 | 1 | Helmer Johansen, Hammerfest |
| 39 8/å. — | f | T05 | 31.0 | 6.5 | 1.8 | — | — | 0 | J P Nilsen Fuglves, Hammerfest |
| 40 Ms Bjørg | f | T36 | 25.0 | 8.0 | 4.0 | Sabb | 5 | 1 | Anton Hermo, Hammerfest |
| 42 Ms Irene | k h | T07 | 48.4 | 14.7 | 6.1 | Dan | 16 | 4 | Håkon Lindseth, Hammerfest |
| 43 Ms Svanen | k | T32 | 24.0 | 8.0 | 4.0 | Sabb | 5 | 1 | Edvin Valen, Hammerfest |
| 48 Ms Vanadis | k | T10 | 37.0 | 12.0 | 7.0 | Alpha | 14 | 4 | Ingvarda Larsen, Hammerfest |
| 49 Ms Liv ²⁾ | f k | T ? | 35.0 | 10.5 | 4.5 | Bønes | 6 | 1 | Tonny Wahl, Hammerfest |
| 50 Ms Letvindt | k | T17 | 25.0 | 9.0 | 5.8 | Gideon | 6 | 1 | Oskar Brochmann, Hammerfest |
| 52 Må Rap | f | T23 | 36.0 | 10.0 | 4.5 | Bolind. | 10 | 1 | Jarl Eriksen, Hammerfest |
| 54 D Veiding | i | T18 | 94.5 | 23.2 | 11.7 | Damp | 120 | 3 | Feddersen & Nissen, Hammerfest |
| 55 Mk Askepot ³⁾ | k | T91 | 41.0 | 12.0 | 5.0 | Gideon | 10 | 1 | A Benjaminsen, Hammerfest |
| 59 Ms Petra | k | T26 | 26.0 | 8.5 | 5.0 | Rap | 5 | 1 | Rolf Sevaldsen m fl, Hammerfest |
| 60 Må Havella | f | T34 | 24.0 | 8.3 | 3.0 | Alpha | 5 | 1 | Alfred Moberg, Hammerfest |
| 61 Ms Fram | f | T34 | 21.0 | 6.5 | 4.5 | Rap | 4 | 1 | Ragnv. Bjerring m fl, Hammerfest |
| 62 Ms Ragna | k t | T11 | 37.0 | 13.2 | 5.6 | Alpha | 14 | 3 | Anton Hermo, Hammerfest |
| 63 Mk Lillian | i k | T35 | 82.3 | 22.3 | 10.1 | Bolind. | 150 | 5 | Feddersen & Nissen, Hammerfest |

F-VS. Vadso merkedistrikt.

| | | | | | | | | | |
|-----------------------------|-----|-----|------|------|-----|----------|----|---|--------------------------------|
| 1 Mk Nord- varanger | i | T11 | 48.5 | 18.6 | 7.4 | Bolind. | 30 | 1 | Leif Bjerck m fl, Vadso |
| 2 Ms Fram | f k | T16 | 43.0 | 14.7 | 4.0 | Bolind. | 12 | 1 | Theodor Marki, Vadso |
| 3 Må — | f k | T38 | 25.5 | 7.6 | 3.2 | Wichm. | 2 | 0 | Andreas Methi m fl, Vadso |
| 4 Mk Valkyrien | k f | T17 | 35.0 | 12.0 | 4.5 | Hein | 9 | 0 | Leonhard Vara, Vadso |
| 5 Må — | f | T37 | 24.2 | 6.7 | 2.5 | Wichm. | 2 | 0 | Karl Johansen, Vadso |
| 6 Mk Brødrene ⁴⁾ | f k | T16 | 36.0 | 12.0 | 5.0 | Rap | 17 | 0 | Fredrik Betze m fl, Vadso |
| 7 Ms Barrat | f | T30 | 23.5 | 8.0 | 2.5 | Rap | 4 | 1 | Karl Sirka, Vadso |
| 8 Må — ⁵⁾ | k | T14 | 28.0 | 9.0 | 4.0 | Skandia | 7 | 0 | Magnus Auna, Vadso |
| 9 Ms Fart | f k | T22 | 34.0 | 12.0 | 5.0 | Rapp | 8 | 0 | Georg Sirka, Vadso |
| 10 Mk Stanley | f h | T20 | 34.0 | 13.2 | 5.4 | Bolind. | 15 | 3 | Frantz Methi m fl, Vadso |
| 12 Ms Fram | k f | T35 | 25.5 | 8.4 | 3.8 | Rapp | 5 | 0 | Alfred Marki, Vadso |
| 13 Mk Glimt | k | T04 | 52.0 | 16.0 | 8.0 | Skandia | 30 | 0 | Saralf Haldorsen m fl, Vadso |
| 14 Ms Hjørdis | f k | T08 | 47.1 | 16.6 | 6.7 | Bolind. | 20 | 0 | Richard Knutsen Halte, Vadso |
| 15 Ms Delfin | h f | T14 | 40.0 | 15.0 | 8.0 | Bolind. | 15 | 1 | Henrik Vilmi, Vadso |
| 16 Ms Fart | f k | T38 | 35.0 | 12.0 | 3.7 | — | — | 0 | Arthur Eriksen, Vadso |
| 17 Mk Siggen | f k | T15 | 48.0 | 14.0 | 6.4 | Wichm. | 30 | 2 | Alfred Andersen, Vadso |
| 18 Ms Liljen | l | T13 | 48.6 | 16.5 | 6.9 | Bolind. | 32 | 3 | Albert Methi m fl, Vadso |
| 19 Ms Emma | k a | T14 | 42.7 | 14.4 | 6.0 | Dan | 15 | 2 | Kristian Vikki m fl, Vadso |
| 20 Mk Sjølivet | f | T31 | 26.0 | 9.0 | 6.0 | Bolind. | 20 | 0 | Hans A Wara, Vadso |
| 21 6/å Havhesten | k | T09 | 52.0 | 15.0 | 7.5 | Bolind. | 20 | 3 | Petter Marki, Vadso |
| 22 Mk Norge | f | T36 | 25.2 | 8.0 | 3.5 | Wichm. | 5 | 0 | Johannes Dallavara m fl, Vadso |
| 23 Må Svanen | f | T30 | 27.3 | 8.8 | 3.5 | Sabb | 5 | 0 | Bjarne Ballo, Vadso |
| 24 Ms Sjøgutt | k t | T16 | 39.0 | 14.0 | 4.0 | Populær | 10 | 1 | Hans O Larsen, Vadso |
| 25 Ms Grei | f | T36 | 27.0 | 9.0 | 3.2 | Sabb | 5 | 0 | Erling Zahl, Vadso |
| 26 Må — | f | T35 | 24.0 | 7.3 | 4.0 | Wichm. | 2 | 0 | Aldrik Seppelø, Vadso |
| 28 Mk Evald | k f | T10 | 41.7 | 15.7 | 6.3 | Wichm. | 20 | 3 | Richard Begola, Vadso |
| 29 8/å — | f | T21 | 25.0 | 8.0 | 3.0 | — | — | 0 | Magnus Methi, Vadso |
| 30 Må Ruth | f k | T30 | 22.0 | 7.4 | 4.0 | Kirkenes | 5 | 0 | Edvin Bardosen m fl, Vadso |
| 31 Ms Wichmann | f | T38 | 27.8 | 10.0 | 3.5 | Wichm. | 6 | 0 | Egil Zahl, Vadso |
| 33 Ms Sverre ⁶⁾ | f k | T12 | 37.5 | 12.3 | 4.4 | Bolind. | 12 | 1 | Hans Korbi, Vadso |

1) Omb. 1921. 2) Omb. 1927. 3) Omb. 1915. 4) Omb. 1929. 5) Omb. 1931. 6) Omb. 1937.

| Farkostens nummer, art og navn | Anvendelse | Materiale | Byggear | Lengde | Bredde | Dybde | Maskin, navn | Antall HK | F. & fangstb. | Eierens (den korresponderende reders navn og postadresse) |
|-----------------------------------|------------|-----------|---------|--------|--------|-------|-----------------|-----------|---------------|--|
| 34 Ms Sollys | h f | T | 14 | 35.5 | 12.5 | 5.0 | Bolind. | 15 | 0 | Hans Marki, Vadsø |
| 35 Mk — | f k | T | 33 | 23.5 | 8.2 | 4.0 | Rap | 4 | 0 | Oskar Nilsen, Vadsø |
| 36 Ms Finnmark 2 | f | T | 06 | 34.3 | 10.0 | 6.0 | Hein | 14 | 0 | Harald Hofseth, Vadsø |
| 37 Må — | f | T | 33 | 21.0 | 7.0 | 3.0 | Sterk | 4 | 0 | Johannes Pedersen, Vadsø |
| 38 8/å Bjelland | f k | T | 20 | 26.5 | 7.0 | 3.5 | — | — | 0 | Kristian Ridola, Vadsø |
| 42 Mk Linjen | k f | T | 20 | 38.6 | 14.0 | 7.0 | Alpha | 18 | 3 | Sverre Methi m fl, Vadsø |
| 44 Ms Fisk | f k | T | 35 | 29.6 | 9.6 | 3.5 | Bolind. | 8 | 0 | Olaf Dalanen, Vadsø |
| 45 Mk Trål | k f | T | 19 | 44.6 | 11.5 | 5.4 | Hein | 30 | 0 | Gerh. Nerland, Vadsø |
| 46 Må Lykken | f | T | 35 | 23.0 | 7.0 | 4.0 | Helseth | 5 | 0 | Magnus Malinen, Vadsø |
| 49 Ms Agnete | h | T | 14 | 46.0 | 15.5 | 8.0 | Hein | 22 | 0 | Bj. Nerlander m fl, Vadsø |
| 50 8/å Olga | f | T | 18 | 25.0 | 6.0 | 2.5 | — | — | 0 | Johan Holmgren, Vadsø |
| 51 6/å — | f | T | 15 | 18.0 | 6.0 | 3.0 | — | — | 2 | Henrik Matinaho, Vadsø |
| 53 8/å — ¹⁾ | k f | T | 25 | 26.0 | 6.0 | 2.5 | — | — | 0 | Johan Erhart Bohinen, Vadsø |
| 54 6/å — | k f | T | 33 | 22.0 | 6.0 | 3.0 | — | — | 0 | Hans Oskar Ballo, Vadsø |
| 55 8/å Svanen ²⁾ | f k | T | 03 | 25.0 | 6.5 | 5.0 | — | — | 0 | Henry Marki, Vadsø |
| 56 Må — | f | T | 20 | 22.5 | 5.0 | 2.3 | Motor | 6 | 0 | Alfred Hadaja, Vadsø |

F-V. Vardø merkedistrikt.

| | | | | | | | | | | |
|-------------------------------|-------|---|----|------|------|-----|---------|----|---|-------------------------------|
| 2 Ms Sverre | k | T | 36 | 35.0 | 12.0 | 5.8 | Volda | 22 | 0 | Hans Dragnes m fl, Vardø |
| 3 Ms Ocean | h i | T | 10 | 47.0 | 16.7 | 6.0 | Avance | 22 | 0 | Hjalmar N Hansen, Vardø |
| 4 Ms Klipperen ³⁾ | k | T | 30 | 17.0 | 7.5 | 3.0 | Sabb | 5 | 0 | Ottø Breimo m fl, Vardø |
| 5 Ms Høvding | k | T | 38 | 33.4 | 11.4 | 4.8 | Union | 15 | 0 | Gustav Andreassen m fl, Vardø |
| 6 Ms Viking | k h | T | 13 | 35.0 | 12.0 | 6.0 | Bolind. | 10 | 0 | Kristian Kvikstad, Vardø |
| 7 Mk Skolpen | h | T | 37 | 36.5 | 14.0 | 6.5 | Union | 30 | 0 | Alfr. Karlisen m fl, Vardø |
| 8 Mk Håpet | k h | T | 25 | 38.3 | 12.0 | 6.5 | Union | 20 | 0 | Emil E. Gjersvik, Vardø |
| 9 Ms Turisten | k | T | 29 | 22.0 | 8.5 | 4.0 | Gideon | 5 | 0 | Vilhelm Breimo m fl, Vardø |
| 10 Må Maria | k | T | 34 | 22.0 | 6.5 | 3.0 | Sabb | 5 | 0 | Viktor Rosanoff, Vardø |
| 11 Mk Sølv | h | T | 37 | 43.0 | 15.5 | 6.3 | Wichm. | 40 | 0 | Joh. K Johansen m fl, Vardø |
| 12 Ms Einar 2 ⁴⁾ | h | T | 34 | 40.0 | 12.0 | 5.8 | Heimdal | 25 | 0 | Anton S Andreassen, Vardø |
| 13 Må Trygg | k | T | 38 | 20.0 | 7.0 | 4.0 | Sabb | 3 | 0 | Walter Benjaminsen, Vardø |
| 14 Mk Fulingen | k h | T | 29 | 36.0 | 12.0 | 6.5 | Union | 20 | 0 | Olaf Lorentsen, Vardø |
| 15 Må Roger ⁵⁾ | k | T | 35 | 24.0 | 8.5 | 5.0 | Populær | 6 | 0 | Håkon Koføed, Vardø |
| 16 Må Margith | k | T | 37 | 21.0 | 7.5 | 3.0 | Populær | 3 | 0 | Arne Thomassen, Vardø |
| 17 Ms Håbet ⁶⁾ | k | T | ? | 27.5 | 7.5 | 3.5 | Sabb | 5 | 0 | Peder M Pettersen, Vardø |
| 18 Må Sjøsprøit ⁷⁾ | k | T | 39 | 22.5 | 6.5 | 4.0 | Rap | 7 | 0 | Arthur Vesmajervi, Vardø |
| 19 Ms Klippen | k h i | T | 15 | 37.5 | 12.4 | 4.2 | Bolind. | 12 | 1 | Hilmar Bertheussen, Vardø |
| 20 Ms Frøy | k | T | 35 | 37.7 | 12.4 | 5.2 | Union | 20 | 0 | Thoralf Flå, Vardø |
| 21 Må Damen ⁸⁾ | k | T | ? | 21.0 | 5.0 | 3.0 | Sabb | 3 | 0 | Arthur Skottestad, Vardø |
| 22 Mk Vesterheim | f k | T | 26 | 35.0 | 11.0 | 5.0 | Wichm. | 10 | 0 | John Moen, Vardø |
| 23 Ms Brødrene | k | T | 31 | 25.0 | 8.0 | 3.0 | Wichm. | 6 | 0 | Olaf Døyle m fl, Vardø |
| 24 Mk Olav | k h | T | 38 | 45.4 | 15.8 | 7.8 | Brunv. | 50 | 0 | Hans M Skogsholm, Vardø |
| 26 Ms Almar | k h | T | 17 | 30.0 | 10.0 | 4.0 | Bolind. | 8 | 0 | Aksel Sundkvist, Vardø |
| 27 Mk Ragnar ⁹⁾ | k h | T | 16 | 32.5 | 12.7 | 4.7 | Union | 20 | 0 | Gabriel Gabrielsen, Vardø |
| 28 Ms Fly 2 ¹⁰⁾ | k | T | 21 | 25.0 | 8.0 | 3.4 | Helseth | 6 | 0 | Johan Hagala, Vardø |
| 29 Ms Ingrid | k h | T | 15 | 35.5 | 12.5 | 5.0 | Munkt. | 20 | 0 | Levis Hansen Holdø, Vardø |
| 30 Må Sarven ¹¹⁾ | k | T | 33 | 20.0 | 6.5 | 3.5 | Sabb | 3 | 0 | Rich Andreassen, Vardø |
| 31 Må Anne | k | T | 39 | 22.0 | 7.0 | 3.4 | Sabb | 5 | 0 | Karl M Johansen, Vardø |
| 32 Mk Hornøy | h | T | 34 | 48.0 | 15.0 | 7.5 | Union | 40 | 1 | Georg Gabrielsen m fl, Vardø |

1) Omb. 1932 og 1936. 2) Omb. 1929. 3) Omb. 1939. 4) 9) Omb. 1937. 5) 8) Omb. 1938. 6) Omb. 1936.
7) 11) Omb. 1935. 10) Omb. 1925.

Råoljemotoren „Finnøy“ bygges fra 15—400 HK.

Post- og telegramadr.: «Finnøymotor», Finnøy i Romsdal.

| Farkostens nummer, art og navn | Anvendelse | Materiale | Byggår | Lengde | Bredde | Dybde | Maskin, navn | Antall HK | F. & fangstb. | Eierens (den korresponderende reders) navn og postadresse |
|-----------------------------------|------------|-----------|--------|--------|--------|-------|-----------------|-----------|---------------|--|
| 33 Mk Renøy | h | T | 35 | 38.4 | 15.0 | 5.8 | Union | 30 | 0 | Georg Flå m fl, Vardø |
| 34 Må Kobben | k | T | 19 | 23.0 | 7.0 | 2.5 | Helseth | 4 | 0 | Hilmar Bersvendsen, m fl, Vardø |
| 35 Ms Fortuna | k | T | 14 | 46.5 | 16.2 | 6.3 | Grei | 32 | 0 | Anders Anderson, Vardø |
| 36 Må Pelle | k | T | ? | 20.3 | 6.7 | 3.0 | Tenfj. | 3 | 0 | Harry A Hansen, Vardø |
| 37 Ms Agnes | k h | T | 09 | 33.0 | 12.5 | 5.5 | Munkt. | 20 | 0 | Andreas Hågensen, Vardø |
| 38 Mk Fram | k | T | 36 | 34.0 | 11.0 | 5.5 | Union | 15 | 0 | Jentoft Jonassen, Vardø |
| 39 Mk Signal ¹⁾ | k | T | 09 | 42.0 | 13.5 | 7.0 | Union | 30 | 3 | Ingvald Lorentzen, Vardø |
| 40 Må Delfin | k | T | ? | 17.0 | 5.0 | 3.5 | Tenfj. | 3 | 0 | Arnet Krudtå, Vardø |
| 42 Ms Sander | k | T | 35 | 32.1 | 11.6 | 4.7 | Rap | 14 | 0 | Olaf M Pedersen, Vardø |
| 43 Mk Rutland | k | T | 25 | 37.0 | 13.0 | 6.5 | Rapp | 29 | 0 | Halfdan Bøe, Vardø |
| 44 Mk Vårberget | h | T | 35 | 42.7 | 15.7 | 6.9 | Wichm. | 40 | 0 | Harang Koføed m fl, Vardø |
| 45 Må Solid | k | T | 32 | 21.0 | 6.0 | 3.0 | Sabb | 5 | 0 | Thoralf M Olsen, Vardø |
| 46 Ms Kari | k | T | 36 | 27.0 | 9.5 | 4.5 | Skandia | 7 | 0 | Ragnar A Hurthi, Vardø |
| 47 Ms Tur | h k | T | 24 | 33.0 | 11.0 | 5.8 | Bolind. | 12 | 0 | Konrad Knudsen m fl, Vardø |
| 48 Ms Klippen ²⁾ | k | T | 14 | 36.0 | 11.5 | 7.5 | Bolind. | 12 | 0 | Ingolf Hågensen, Vardø |
| 49 Må Mons | k | T | 29 | 20.3 | 7.0 | 2.3 | Sabb | 3 | 0 | Jacob Jacobsen, Vardø |
| 50 Må Vesla | k | T | 36 | 23.0 | 7.5 | 3.5 | Rapp | 5 | 0 | Harry Krudtå, Vardø |
| 51 Ms Einar ³⁾ | k | T | 08 | 29.0 | 9.0 | 3.8 | Heimdal | 7 | 0 | Ragnv. Brinchmann, Vardø |
| 52 Mk Vårland | h | T | 35 | 45.0 | 14.0 | 7.0 | Union | 30 | 0 | Karl P Larsen, Vardø |
| 53 Ms Herløv | h | T | 37 | 35.5 | 12.5 | 5.9 | Heimdal | 20 | 0 | Alfon Gerhadsen, Vardø |
| 54 Må Tore | k | T | 34 | 22.0 | 7.0 | 3.5 | Sabb | 4 | 0 | Gustav Torstensen, Vardø |
| 55 Ms Hav | k | T | 33 | 23.0 | 7.0 | 3.5 | Wichm. | 4 | 0 | Karl Johnassen, Vardø |
| 56 Ms Einar | h k | T | 11 | 34.3 | 11.7 | 5.3 | Union | 15 | 0 | Einar Dahl, Vardø |
| 57 Mk Liv Asbjørg ⁴⁾ | k | T | 24 | 43.0 | 13.5 | 6.5 | Union | 30 | 0 | Jørgen Malnes, Vardø |
| 58 Må Alf | k | T | 16 | 26.0 | 7.0 | 2.4 | Rap | 6 | 0 | Randolf Kristensen, Vardø |
| 59 Mk Glimt | k h | T | 16 | 36.0 | 13.0 | 6.0 | Union | 20 | 1 | Halfdan Jakobsen, Vardø |
| 60 Ms Håkon ⁴⁾ | k | T | 28 | 25.0 | 8.5 | 3.0 | Helseth | 8 | 0 | Marie Brennari, Vardø |
| 61 Må Kompis | k | T | 35 | 19.0 | 7.0 | 3.5 | Populær | 3 | 0 | Alfred Nilsen m fl, Vardø |
| 62 Må Signal | k | T | 32 | 23.0 | 6.0 | 3.0 | Sabb | 5 | 0 | Arnt Josefsen m fl, Vardø |
| 63 Ms Karin ⁵⁾ | k | T | 33 | 22.0 | 7.0 | 4.0 | Sabb | 5 | 0 | Johannes Hurthi, Vardø |
| 64 Ms Tor | k h | T | 39 | 29.4 | 10.5 | 3.5 | Union | 10 | 0 | Gustav Torstensen, Vardø |
| 65 Må — | k | T | 25 | 22.0 | 6.5 | 2.0 | F. M. | 4 | 0 | Peder Dybos, Vardø |
| 66 Ms Bølgen | k h | T | 28 | 36.0 | 12.0 | 5.5 | Union | 20 | 0 | Bersvend Bersvendsen, Vardø |
| 67 Ms Ella | k | T | 36 | 29.0 | 10.0 | 4.0 | Union | 10 | 0 | Julian Jørgensen, Vardø |
| 68 Mk Åse | h | T | 36 | 44.5 | 14.3 | 7.0 | Union | 40 | 1 | Alf Kramer, Vardø |
| 69 Mk Vårøy | h | T | 36 | 51.0 | 16.5 | 7.5 | J. Munkt. | 60 | 0 | Osvald Degerstrøm, Vardø |
| 71 Ms Leif | k | T | 35 | 28.0 | 9.5 | 3.5 | Rap | 8 | 0 | Martin Hansen Futjord, Vardø |
| 72 Mk Yngvar | h | T | 36 | 54.0 | 17.0 | 9.0 | Union | 60 | 3 | Brynjulf Dahl, Vardø |
| 73 Mk Borgheim | h | T | 37 | 37.2 | 14.0 | 6.3 | Union | 30 | 0 | Echoff Haug, Vardø |
| 75 Mk Elin | h k | T | 35 | 46.0 | 14.5 | 7.0 | Union | 40 | 0 | Eilert Gabrielsen jr. Vardø |
| 77 Mk Solglimt | k h | T | 30 | 38.5 | 14.4 | 5.8 | Rapp | 29 | 0 | Rudolf Rudolfsen, Vardø |
| 78 Ms Ulabrand ²⁾ | h k t | T | ? | 35.0 | 12.0 | 6.0 | Rapp | 17 | 0 | Hans Koføed m fl, Vardø |
| 82 Mk Kavringen | k | T | 13 | 28.0 | 9.0 | 3.0 | Bolind. | 8 | 0 | Hernulf Olsen m fl, Vardø |
| 86 Må Signe | k | T | 12 | 26.0 | 8.7 | 2.5 | Helseth | 6 | 0 | J F Lambela, Vardø |
| 87 Må Fred | k | T | 35 | 20.0 | 6.5 | 3.0 | Sterk | 4 | 0 | Eberg Nerdal, Vardø |
| 93 Må — | k | T | ? | 20.0 | 6.0 | 3.5 | Americ. | 6 | 0 | Trygve G. Nilsen, Vardø |
| 95 Ms Teisten | k | T | 39 | 26.2 | 9.0 | 2.6 | Sabb | 5 | 0 | Bjarne Kårvik, Vardø |
| 96 Ms Magda | k | T | 39 | 22.0 | 7.0 | 3.5 | Normo | 4 | 0 | Ole N Strømmen, Vardø |

1) 2) Omb. 1937. 3) Omb. 1925. 4) Omb. 1935. 5) Omb. 1936. 6) Omb. 1914.



ESSOGASOIL — BENSIN — PETROLEUM
— SMØREOLJER —



A/S VESTLANDSKE PETROLEUMSCOMPAGNI

F-V Vardø — F-A Alta.

| Farkostens nummer, art og navn | Anvendelse | Materiale | Byggeår | Lengde | Bredde | Dybde | Maskin, navn | Antall HK | F. & fangstb. | Eierens (den korresponderende reders) navn og postadresse |
|-----------------------------------|------------|-----------|---------|--------|--------|-------|-----------------|-----------|---------------|--|
| 98 Må Iykken ¹⁾ | k | T | 30 | 24.0 | 8.5 | 5.0 | Helseth | 5 | 0 | Herman Gustavsen, Vardø |
| 99 Ms Gudrun ²⁾ | k | T | 24 | 27.0 | 10.0 | 4.0 | Wichm. | 6 | 0 | Kristoffer Gabrielsen, Vardø |
| 100 Må Sjøblomsten | k h | T | 29 | 34.4 | 11.4 | 5.3 | Brunv. | 16 | 0 | Andreas Olsen m fl, Vardø |
| 107 Må Ida | k | T | 31 | 22.0 | 6.0 | 2.5 | Sterk | 5 | 0 | Einar Mortensen m fl, Vardø |
| 115 S/Å — | k | T | ? | 27.2 | 6.2 | 3.8 | — | — | 0 | Randolf Kristensen, Vardø |
| 120 Må — | k | T | 20 | 26.0 | 6.0 | 2.5 | Sabb | 5 | 0 | Øivind R Olsen, Vardø |
| 124 Må Margit | k | T | 25 | 30.0 | 10.0 | 4.5 | Populær | 8 | 0 | Henry Moen, Vardø |
| 131 Ms Lykkefisk | k | T | 32 | 23.0 | 8.0 | 4.0 | Union | 7 | 0 | Arild Andreassen, Vardø |
| 133 Må Ann | f | T | 29 | 19.5 | 7.8 | 3.0 | Sleipner | 5 | 0 | Isak Johansen, Vardø |
| 138 Ms Neptun ³⁾ | k | T | 16 | 20.0 | 7.6 | 4.0 | Populær | 5 | 0 | Laugfred Sundkvist, Vardø |

F-A. Alta merkedistrikt.

| | | | | | | | | | | |
|-------------------------------|------|---|----|------|------|-----|---------|----|---|-----------------------------------|
| 1 Mk Kapella ⁴⁾ | l | T | 92 | 52.9 | 17.2 | 5.1 | Bolind. | 40 | 3 | Henrik Daniloff m fl, Kåfjord |
| 2 Mk Sverre | l | T | 11 | 46.4 | 18.2 | 7.9 | Bolind. | 30 | 3 | Henrik Daniloff m fl, Kåfjord |
| 4 Mk Midnatsol | fl | T | 12 | 44.8 | 15.8 | 6.8 | Brunv. | 35 | 5 | Aslak Johnsen m fl, Russeluft |
| 5 Mk Hjørdis ⁵⁾ | fl | T | 04 | 48.3 | 14.4 | 6.4 | Bolind. | 40 | 3 | P Pedersen m fl, Kåfjord |
| 6 Ms Anny | f | T | 35 | 24.0 | 8.0 | 4.0 | Bolind. | 8 | 0 | Olav Hansen m fl, Elvebakken |
| 7 Sk Hein | l | T | ? | 58.4 | 16.4 | 6.4 | — | — | 5 | P Anton Andersen m fl, Kåfjord |
| 8 Ms Julie | fl | T | 06 | 44.3 | 16.2 | 5.8 | Bolind. | 20 | 5 | Olaf Lukkassen m fl, Kåfjord |
| 9 Mk Strømmen | k fl | T | 35 | 39.6 | 14.7 | 5.8 | Bolind. | 20 | 3 | Gullik Jensen m fl, Kåfjord |
| 10 Ms Brødrene | h k | T | 12 | 36.0 | 12.0 | 6.0 | Alpha | 11 | 1 | Joh Fr Thomassen m fl, Kåfjord |
| 11 Må Lykken | fk | T | 34 | 21.0 | 7.0 | 4.0 | Sabb | 3 | 0 | Karl Isaksen, Russeluft |
| 12 Må Lomen | f | T | 39 | 19.0 | 7.0 | 4.0 | Neptun | 4 | 0 | Håkon Mikelsen, Russeluft |
| 16 Så Måken | fk | T | 34 | 21.0 | 6.5 | 4.0 | — | — | 0 | Bjarne Johnsen, Russeluft |
| 18 Må Gåsen | f | T | 15 | 25.0 | 7.0 | 2.5 | Normo | 4 | 0 | J K Pedersen Bugten, Elvebakken |
| 20 Mk Gutten | fk t | T | 11 | 36.0 | 12.0 | 6.0 | Bolind. | 20 | 1 | R Karlens Bugten m fl, Elvebakken |
| 22 Ms Alken ⁶⁾ | f | T | 27 | 25.0 | 7.0 | 5.0 | Rap | 4 | 0 | Arthur Nilsen, Russeluft |
| 23 Ms Loma | f | T | 28 | 48.7 | 16.0 | 6.0 | Brunv. | 42 | 2 | Henrik Daniloff m fl, Kåfjord |
| 24 Må Sterk | fk | T | 24 | 23.0 | 6.5 | 3.0 | Sterk | 4 | 1 | John Daniloff, Kåfjord |
| 25 Ms Brunvoll | f | T | 31 | 28.8 | 10.2 | 5.9 | Brunv. | 7 | 0 | Elling Nilsen m fl, Kåfjord |
| 26 Må Smart | f | T | 31 | 22.0 | 7.0 | 2.0 | Sabb | 3 | 0 | Nils J Nilsen m fl, Kåfjord |
| 28 Må Prøven | f | T | 31 | 25.0 | 8.0 | 3.0 | Sabb | 5 | 0 | Alfred Sarilla m fl, Elvebakken |
| 29 Må Storegutt | f | T | 30 | 22.0 | 9.0 | 2.5 | Sabb | 5 | 0 | Ole Pedersen Flintnes, Kåfjord |
| 30 Må Tor | f | T | 32 | 22.5 | 7.0 | 2.6 | Sabb | 3 | 0 | Petter Pedersen, Kåfjord |
| 31 Ms Våge | f | T | 32 | 23.0 | 8.0 | 3.0 | Sabb | 5 | 0 | Jens E Jenssen, Kåfjord |
| 32 Ms Sjøgutt | fk | T | 12 | 32.0 | 11.0 | 5.0 | Alpha | 14 | 0 | J Andersen Storvik m fl, Kåfjord |
| 34 Må Sabben | f | T | 35 | 23.0 | 7.0 | 3.0 | Sabb | 5 | 0 | John Daniloff, Kåfjord |
| 35 Mk Solstrand ⁷⁾ | f | T | 30 | 21.0 | 6.0 | 4.0 | Wichm. | 2 | 0 | Arne Olsen m fl, Elvebakken |
| 36 S/Å — | f | T | 36 | 19.0 | 5.0 | 3.0 | — | — | 0 | A Krane-Olufsen, Bosekop, Alta |
| 37 Må Liv | f | T | 35 | 20.0 | 6.0 | 3.5 | Sabb | 3 | 0 | Nils L Andersen m fl, Kåfjord |
| 38 Må Samhold | f | T | 28 | 22.0 | 7.0 | 2.5 | Sabb | 4 | 0 | Ole Sarilla m fl, Elvebakken |
| 39 Må Per | f | T | 38 | 20.2 | 5.8 | 2.1 | Wichm. | 2 | 0 | Fridthjof Karlsen, Bukta |
| 40 Mk Stenbakken | t | T | 38 | 61.0 | 17.4 | 9.6 | Bolind. | 40 | 1 | Henrik Daniloff, Kåfjord |
| 41 Mk Glimt | k | T | 38 | 40.0 | 10.5 | 5.0 | Wichm. | 12 | 1 | Henrik Daniloff, Kåfjord |

1) Omb. 1939. 2) Omb. 1928. 3) Omb 1918. 4) Qmb. 1905. 5) Omb. 1915. 6) 7) Omb. 1936.

CHR. IRGENS SØNNER
BERGEN
Telegr.adr.: „IRGENSES“
TAUGVERK, SNØRER, LINER, TRÅD, FORSYN

| Farkostens nummer, art og navn | Anvendelse | Materiale | Byggeår | Lengde | Bredde | Dybde | Maskin, navn | Antall HK | F. & fangsth. | Eierens (den korresponderende reders) navn og postadresse |
|-------------------------------------|------------|-----------|---------|--------|--------|-------|-----------------|-----------|---------------|--|
| F-B. Berlevåg merkedistrikt. | | | | | | | | | | |
| 1 Mk Tana ¹⁾ | h k f | T | 15 | 38.0 | 12.5 | 7.3 | Stabil | 20 | 2 | Tormod Hanssen, Berlevåg |
| 2 Mk Nordlys | h | T | 38 | 45.0 | 14.0 | 7.0 | Wichm. | 30 | 1 | Sverre Sivertsen m fl, Berlevåg |
| 4 Ms Kurt | k f | T | 33 | 23.0 | 7.0 | 2.5 | Sabb | 5 | 0 | Alf Ananiassen, Berlevåg |
| 5 Mk Berlevåg | k | T | 16 | 38.0 | 11.9 | 6.0 | Nygrei | 20 | 0 | Aksel M Jensen, Berlevåg |
| 6 Ms Duen | f k | T | 36 | 21.0 | 7.0 | 4.0 | Tenfj. | 3 | 0 | Johan Astrup, Gulgojorden |
| 7 Ms Flugt 2 | k f | T | 27 | 30.0 | 9.0 | 4.7 | Rapp | 7 | 0 | Andr Eriksen m fl, Berlevåg |
| 8 Må Sabb | f k | T | 32 | 24.0 | 7.0 | 3.5 | Rapp | 5 | 0 | Per Andersen, Kongsfjord |
| 9 Ms Kvik | f k | T | 36 | 26.0 | 9.0 | 3.8 | Rapp | 5 | 0 | Rudolf Bertheussen m fl, Berlevåg |
| 10 Mk Liv | k | T | 16 | 36.5 | 12.5 | 6.0 | Alpha | 14 | 0 | Hans Ludviksen, Berlevåg |
| 11 Mk Viktor | k h | T | 34 | 38.7 | 14.8 | 5.9 | Wichm. | 25 | 1 | Reidar Jessen m fl, Berlevåg |
| 12 Ms Prøven | f k | T | 15 | 27.0 | 9.0 | 4.5 | Hein | 4 | 0 | Oskar Lorentzen, Berlevåg |
| 13 Ms Per | f k | T | 38 | 27.0 | 9.0 | 4.4 | Wichm. | 12 | 1 | Harald Ramstad m fl, Berlevåg |
| 14 Ms Kvik | k | T | 26 | 21.0 | 6.5 | 2.5 | Tenfj. | 3 | 0 | Tnorleiv Hammer, Berlevåg |
| 15 Må Snøg | f | T | 23 | 22.0 | 6.1 | 2.4 | Motor | 4 | 0 | Reinhold Nikolaisen, Berlevåg |
| 16 Mk Einar | k | T | 29 | 37.0 | 12.5 | 5.0 | Gideon | 23 | 0 | Saron Gundersen, Berlevåg |
| 17 Ms Fix | k | T | 25 | 23.0 | 6.5 | 4.0 | Fix | 5 | 0 | Johan Eliseussen, Berlevåg |
| 18 Ms Edith ²⁾ | k | T | 06 | 36.0 | 12.5 | 9.0 | Skandia | 20 | 0 | Reidar Marthinussen, Berlevåg |
| 19 Mk Nubb | f k | T | 15 | 34.0 | 11.0 | 6.0 | Alpha | 14 | 1 | Arnold Bakke, Berlevåg |
| 20 Må Sjøblomst | k | T | 30 | 18.0 | 6.0 | 4.0 | Wichm. | 2 | 0 | Georg Nilsen, Berlevåg |
| 21 Mk Fri | k | T | ? | 30.0 | 10.5 | 4.0 | Hein | 6 | 0 | Georg Olsen, Berlevåg |
| 22 Ms Gudrun | k h | T | 12 | 30.3 | 11.0 | 5.5 | Alpha | 7 | 0 | Olaf Olsen m fl, Kongsfjord |
| 23 Mk Ben-Hur | k h | T | 34 | 42.7 | 15.6 | 6.8 | Union | 40 | 1 | Ingvald Pedersen m fl, Berlevåg |
| 24 Mk Luna | k h | T | 20 | 37.3 | 12.0 | 6.0 | Union | 20 | 0 | K Olsen m fl, Kongsfjord |
| 25 Må Mary | k | T | 30 | 23.0 | 7.5 | 3.0 | Berr | 7 | 0 | L Skjelstad, Kvitnes i Finnmark. |
| 26 Mk Blåmann | k | T | ? | 39.0 | 10.0 | 4.5 | Bolind. | 12 | 0 | Eivind Johansen, Kongsfjord |
| 27 Må Tor ³⁾ | k | T | 13 | 22.0 | 7.5 | 3.5 | Rekord | 5 | 0 | Magnus Sivertsen, Berlevåg |
| 28 Mk Rekord | k h | T | 38 | 33.6 | 11.5 | 5.5 | Skandia | 7 | 2 | Jens Jensen m fl, Berlevåg |
| 29 Må Kvik | k f | T | 35 | 22.8 | 7.5 | 3.0 | Sabb | 3 | 0 | Hilmar Jakobsen, Berlevåg |
| 30 Ms Bølgen | k | T | 33 | 26.0 | 8.0 | 3.3 | Sabb | 5 | 0 | Otto Olausen, Berlevåg |
| 31 Ms Reidar ⁴⁾ | k | T | 16 | 33.7 | 10.3 | 4.0 | Rap | 9 | 0 | Conrad Jacobsen, Berlevåg |
| 32 Må Sonja | k | T | 30 | 20.0 | 7.0 | 3.0 | Sabb | 3 | 0 | Henrik Andersen, Kongsfjord |
| 33 Må Vigo | k | T | 29 | 26.0 | 8.5 | 4.5 | Gideon | 6 | 0 | Øivind Olsen, Kongsfjord |
| 35 Ms Kåre | k | T | 33 | 21.0 | 6.5 | 3.2 | Gideon | 5 | 0 | Laurits Gresmyr, Berlevåg |
| 38 Ms Else | k h | T | 34 | 31.5 | 10.5 | 5.0 | Rapp | 11 | 1 | Gunnar Lund m fl, Berlevåg |
| 41 Ms Peder Olsen ⁵⁾ | k | T | 33 | 21.5 | 7.0 | 3.0 | Rap | 5 | 0 | Osvald Loe, Berlevåg |
| 43 Mk Helge | k | T | 25 | 36.5 | 11.5 | 5.5 | Union | 15 | 1 | Ferdinand Sivertsen, Berlevåg |
| 44 Mk Elaida | k | T | 14 | 33.0 | 11.5 | 6.0 | Alpha | 16 | 0 | A Brødkorb, Berlevåg |
| 45 Ms Hein | k | T | 29 | 25.0 | 9.0 | 4.0 | Hein | 7 | 0 | Nikolai Olsen, Berlevåg |
| 47 Ms Forsøg | h f k | T | 12 | 36.0 | 12.0 | 5.3 | Bolind. | 12 | 0 | Hjalmar Haugrud, Berlevåg |
| 48 Må Svanen | k f | T | 10 | 35.1 | 7.4 | 3.4 | Trums | 6 | 0 | P Persen, Kvitnes i Finnmark |
| 49 Må Olaf | k f | T | 10 | 25.5 | 6.4 | 3.2 | Trums | 6 | 0 | P Persen, Kvitnes i Finnmark |
| 50 Må Eris | f | T | 10 | 19.1 | 4.8 | 2.4 | Waterm. | 4 | 0 | H Forberg, Kvitnes i Finnmark |
| 51 Må Rap | f a | T | 14 | 25.5 | 6.4 | 3.2 | Rap | 4 | 0 | H Forberg, Kvitnes i Finnmark |
| 52 Mk Sverre ⁶⁾ | k t | T | 14 | 36.0 | 12.2 | 7.0 | Alpha | 14 | 0 | Eivind Vensel, Berlevåg |
| 55 Ms Terje | k | T | 34 | 28.0 | 9.5 | 5.5 | Stabil | 10 | 0 | Elling Kristensen m fl, Berlevåg |
| 57 Mk Frigg ⁷⁾ | k | T | 16 | 35.0 | 12.8 | 6.0 | Union | 20 | 1 | M Kristiansen, Berlevåg |
| 60 Mk Solvang | k | T | 30 | 42.8 | 13.8 | 6.8 | Bolind. | 30 | 1 | Trygve Hammer, Berlevåg |
| 62 Mkr Valen | f k | T | 39 | 34.0 | 12.0 | 5.5 | Volda | 18 | 2 | Olaf M Olsen m fl, Berlevåg |
| 65 Ms Svanen | k | T | 11 | 33.5 | 11.5 | 5.0 | Alpha | 10 | 0 | Ottar Frantzen, Berlevåg |
| 66 Må Roal | f k | T | 33 | 24.0 | 8.5 | 3.5 | Helseth | 6 | 0 | Ivar Astrup, Gulgojorden |

F-B Berlevåg — F-G Gamvik.

| Farkostens nummer, art og navn | Anvendelse | Materiale | Byggeår | Lengde | Bredde | Dybde | Maskin, navn | Antall HK | F. & fangstb. | Eierens (den korresponderende reders) navn og postadresse |
|-----------------------------------|------------|-----------|---------|--------|--------|-------|-----------------|-----------|---------------|--|
| 77 Må Roal | k | T | 33 | 22.0 | 7.5 | 3.0 | Alpha | 4 | 0 | Julius Ananiassen, Berlevåg |
| 78 Ms Malvik | f k | T | 37 | 22.0 | 7.8 | 3.5 | Sabb | 5 | 0 | Per Samuelsen, Berlevåg |
| 79 Mk Glimt | k | T | 25 | 30.0 | 10.0 | 4.5 | Gideon | 5 | 0 | Amandus Vangsvik, Berlevåg |
| 82 Ms Seien | k | T | 25 | 28.0 | 9.0 | 3.3 | Alpha | 4 | 0 | Th Hammer, Berlevåg |
| 83 Ms Aktiv | k | T | 26 | 36.0 | 12.5 | 5.5 | Alpha | 11 | 0 | Ingvald Pedersen, Berlevåg |
| 87 Må Dona | k | T | 30 | 19.5 | 7.0 | 4.0 | Sabb | 3 | 0 | Halfdan Olsen, Berlevåg |
| 89 Ms Grei | k | T | 09 | 23.0 | 8.0 | 3.5 | Levahn | 4 | 0 | Lars Larsen, Berlevåg |
| 91 6/å — ⁴⁾ | k | T | ? | 23.6 | 7.3 | 3.0 | — | — | 0 | Johan Eriksen, Berlevåg |

F-G. Gamvik merkedistrikt.

| | | | | | | | | | | |
|---------------------------|-----|---|----|------|------|-----|----------|----|---|-------------------------------------|
| 1 Mk Tryg I | t | T | 04 | 59.0 | 18.5 | 7.4 | Union | 50 | 0 | Fedderson & Nissen, Mehamn |
| 2 Ms Rappen | f k | T | 37 | 27.0 | 10.0 | 3.3 | Rapp | 10 | 0 | Cornelius Fermann m fl, Kobbvik |
| 3 Må Bjørg | k | T | 33 | 24.0 | 7.0 | 2.5 | Rap | 5 | 0 | Trygve Torsteinsen, Gamvik |
| 5 Ms Delfin | f t | T | 14 | 39.0 | 13.5 | 9.0 | Heimdals | 25 | 0 | Leif Simonsen, Mehamn |
| 7 Må Værliv | f k | T | 38 | 20.0 | 6.0 | 2.5 | Sabb | 3 | 0 | Adolf Kristiansen, Iverfjord i Tana |
| 8 Ms Måsen | f k | T | 31 | 25.0 | 8.0 | 2.8 | Sabb | 5 | 0 | Einar Mikalsen, Skjånes |
| 9 Ms Ranen 2 | k h | T | 36 | 44.6 | 14.4 | 7.3 | Union | 20 | 1 | Herman Hansen m fl, Mehamn |
| 10 Må Brødrene | f k | T | 17 | 32.0 | 10.0 | 3.0 | Gideon | 6 | 0 | Lars Johansen, Raffjord |
| 11 Må Einar | f | T | 31 | 23.0 | 7.0 | 4.0 | Sabb | 3 | 0 | Johan Wiik, Mehamn |
| 12 Ms Klippen | f | T | 34 | 25.5 | 8.5 | 3.0 | Rapp | 5 | 0 | Johan Vevik, Finnkongkeila |
| 13 Må Laura | f | T | 28 | 22.0 | 7.0 | 2.1 | Skandia | 4 | 0 | A Fredriksen, Skjånes |
| 14 Må Rap | f k | T | 15 | 26.0 | 7.0 | 3.5 | Rap | 5 | 0 | S Kristiansen, Kåven, Gamvik |
| 15 Mk Lillegut | k | T | 14 | 32.0 | 9.5 | 5.0 | Hein | 7 | 0 | Anna Johansen, Gamvik |
| 16 6/å — | k. | T | 24 | 28.0 | 8.0 | 3.0 | — | — | 0 | Alfred Brox, Gamvik |
| 17 Ms Ræka ²⁾ | f k | T | 36 | 25.0 | 7.5 | 3.0 | Sabb | 3 | 0 | Regnor Olsen m fl, Skjånes |
| 18 Må Torsken | f k | T | 38 | 28.0 | 11.0 | 6.0 | Rapp | 5 | 0 | Hans Mortensen m fl, Langfjordnes |
| 20 Må Amanda | k | T | 15 | 28.0 | 8.0 | 3.5 | Populær | 4 | 0 | O Hansen Kåven, Gamvik |
| 21 Må Bjørg ³⁾ | k | T | 15 | 23.0 | 7.0 | 3.5 | Sabb | 3 | 0 | B Andreassen, Finnkongkeila |
| 22 Ms Bjørnongen | k | T | 32 | 23.0 | 7.5 | 3.5 | Rap | 5 | 0 | Helge Pedersen, Gamvik |
| 24 Ms Småen | k | T | 31 | 31.0 | 10.2 | 4.2 | Rapp | 10 | 0 | Johs O Ekrem, Gamvik |
| 25 Må Knut | k | T | 09 | 31.0 | 9.0 | 4.0 | Gideon | 5 | 0 | O Bøgeberg, Gamvik |
| 26 Må Skandia | k | T | 15 | 30.0 | 7.0 | 4.0 | Skandia | 6 | 0 | H Isaksen m fl, Gamvik |
| 28 Mk Alken | k | T | 34 | 38.0 | 11.0 | 5.0 | Nygrei | 20 | 1 | Johan K Johansen, Gamvik |
| 29 Må Froia | k | T | 14 | 28.0 | 8.0 | 3.2 | Alpha | 4 | 0 | Leif Pedersen, Gamvik |
| 32 Må Ålen | f | T | 37 | 20.0 | 6.3 | 2.0 | Sabb | 3 | 0 | Rolf Olsen, Skjånes |
| 33 Ms Tai | k | T | 38 | 30.0 | 10.5 | 4.3 | Rapp | 7 | 0 | Thomas Johnsen, Finnkongkeila |
| 34 Ms Kruse ⁴⁾ | f | T | 29 | 25.0 | 8.7 | 3.5 | Union | 7 | 0 | Rolf Johannessen, Mehamn |
| 35 Må Ellve I | k f | T | 18 | 35.1 | 11.2 | 3.2 | Ellve | 18 | 0 | Henry Sæther, Finnkongkeila |
| 36 Må Smart | f | T | 29 | 25.0 | 8.0 | — | Populær | 8 | 0 | Egil Jensen, Langfjordnes |
| 37 Ms Gerda I | t | T | 08 | 49.7 | 14.6 | 6.9 | Levahn | 50 | 0 | J Wilsgård, Mehamn |
| 38 6/å — | f | T | 20 | 23.3 | 6.4 | 1.9 | — | — | 0 | A Brodtkorbs Handel a/s, Gamvik |
| 39 6/å — | k f | T | 05 | 31.7 | 6.8 | 3.2 | — | — | 0 | P Andreassen, Gamvik |
| 40 6/å Fram | k | T | 05 | 32.0 | 6.9 | 2.5 | — | — | 0 | J H Eliassen, Gamvik |
| 41 Må Proven I | f | T | 18 | 24.0 | 8.0 | 2.5 | Sabb | 5 | 0 | B Thingstad, Finnkongkeila |
| 42 Ms Jarl | k | T | 34 | 26.0 | 8.0 | 3.0 | Rap | 5 | 0 | Gjerp, Risfjord |
| 43 Må Fram | k | T | 22 | 31.0 | 10.0 | 2.8 | Rap | 8 | 0 | Johanna Brox, Gamvik |
| 44 6/å — | f | T | ? | 23.6 | 6.0 | 1.8 | — | — | 0 | A Brodtkorbs Handel a/s, Gamvik |
| 45 6/å — | f | T | ? | 23.6 | 6.4 | 1.7 | — | — | 0 | A Brodtkorbs Handel a/s, Gamvik |
| 46 Ms Leo | f k | T | 36 | 27.0 | 9.0 | 3.5 | Sabb | 5 | 0 | Gust Myreng, Finnkongkeila |
| 47 8/å — | f | T | 28 | 24.5 | 6.4 | 1.8 | — | — | 0 | A Brodtkorbs Handel a/s, Gamvik |
| 48 Må Laksen | f | T | 34 | 21.0 | 6.5 | 2.0 | Sabb | 3 | 0 | Albert Torbergesen, Mehamn |
| 49 6/å Viking | k | T | 28 | 30.0 | 7.5 | 3.0 | — | — | 0 | Johan M Brox, Mehamn |

| Farkostens nummer, art og navn | Anvendelse | Materiale | Byggår | Lengde | Bredde | Dybde | Maskin, navn | Antall HK | F. & fangstb. | Eierens (den korresponderende reders) navn og postadresse |
|-----------------------------------|------------|-----------|--------|--------|--------|-------|-----------------|-----------|---------------|--|
| 50 Ms Paul | k f | T | 27 | 35.0 | 11.0 | 6.0 | Skandia | 15 | 1 | Harald Pedersen, Gamvik |
| 51 Mk Harald | k h | T | 35 | 38.3 | 14.8 | 5.8 | Union | 30 | 2 | H Leinan m fl, Mehamn |
| 52 Må Finkong kjeilen | k h | T | 07 | 31.1 | 7.6 | 3.8 | Rap | 7 | 0 | O Sabbasen, Finnkongkeila |
| 53 Må Søn Olav | k | T | ? | 24.1 | 6.7 | 2.9 | Rap | 4 | 0 | O Sabbasen, Finnkongkeila |
| 54 Må Glimt | k | T | ? | 32.0 | 6.6 | 4.0 | Rap | 7 | 0 | J E O Dervola, Finnkongkeila |
| 55 Må Elefant | f | T | 13 | 28.9 | 8.6 | 2.2 | Elefant | 5 | 0 | J Guldbjørnsen, Losvik |
| 56 Må Bay | f | T | 28 | 22.0 | 7.7 | 2.7 | Sabb | 5 | 0 | A Brodtkorbs Handel a/s, Gamvik |
| 57 Må Avance | f k | T | 16 | 35.1 | 10.6 | 5.3 | Rap | 5 | 1 | A Majala m fl, Finnkongkeila |
| 58 Må Polaris | f | T | 34 | 18.0 | 5.0 | 2.0 | Wichm. | 2 | 0 | Andr Bertheussen, Mehamn |
| 59 Må Fiskargutten | k | T | 35 | 20.0 | 6.0 | 2.3 | Wichm. | 2 | 0 | P E Holmvik, Mehamn |
| 60 Må Bolinder | k | T | ? | 27.0 | 7.0 | 3.0 | Bolind. | 5 | 0 | A Brodtkorbs Handel a/s, Gamvik |
| 61 SÅ U | k | T | ? | 29.0 | 7.0 | 2.5 | — | — | 0 | A Brodtkorbs Handel a/s, Gamvik |
| 62 SÅ Ø | k | T | ? | 26.5 | 6.0 | 2.5 | — | — | 0 | A Brodtkorbs Handel a/s, Gamvik |
| 63 SÅ H | k | T | ? | 29.5 | 7.5 | 3.0 | — | — | 0 | A Brodtkorbs Handel a/s, Gamvik |
| 64 Må Komsen | f | T | 27 | 20.0 | 5.3 | 2.0 | Sabb | 3 | 0 | Rudolf Olsen, Skjånes |
| 65 SÅ Nr. 1 | k | T | ? | 30.5 | 8.5 | 3.0 | — | — | 0 | Georg Hansen, Gamvik |
| 66 SÅ Nr. 2 | k | T | ? | 29.0 | 8.5 | 3.0 | — | — | 0 | Georg Hansen, Gamvik |
| 67 SÅ Nr. 3 | k | T | ? | 31.0 | 8.0 | 3.0 | — | — | 0 | Georg Hansen, Gamvik |
| 68 Må Gudrun | k | T | 14 | 33.0 | 10.0 | 4.3 | Rap | 7 | 0 | Z Johnsen, Finnkongkeila |
| 69 Må Sjølys | f | T | 13 | 33.0 | 10.0 | 4.0 | Populær | 6 | 0 | J J Kock, Finnkongkeila |
| 70 Mk Inger-Lill | k | T | 35 | 25.2 | 8.0 | 4.5 | Wichm. | 4 | 0 | I Johansen m fl, Mehamn |
| 71 Må Falken | f | T | 27 | 22.0 | 7.5 | 3.0 | Sabb | 5 | 0 | Klemet Hansen, Langfjordnes |
| 72 Må Express 3 | k | T | 19 | 34.4 | 10.7 | 2.7 | Rap | 9 | 0 | Ohr J Thingstad jr, Finnkongkeila |
| 73 Må Joe | k f | T | 34 | 20.0 | 6.5 | ? | Sabb | 3 | 0 | Joh. Brix Fermann, Mehamn |
| 74 Må Flink | k | T | 12 | 30.0 | 8.0 | 2.5 | Rap | 5 | 0 | P Samuelsen m fl, Finnkongkeila |
| 75 Ms Fram | f k | T | 35 | 25.5 | 8.3 | 4.0 | Sabb | 5 | 0 | Anders M Hansen, Rafjord |
| 76 Må Waldemar | f | T | 29 | 22.0 | 7.0 | 2.1 | Sabb | 5 | 0 | Fedderson & Nissen, Mehamn |
| 77 Ms Spurven | f | T | 37 | 23.0 | 8.0 | 3.0 | Sabb | 5 | 0 | Lars Johansen m fl, Kobbvik |
| 78 Ms Brødrene | k f | T | 27 | 31.5 | 10.2 | 4.0 | Bolind. | 12 | 0 | Andr Berthussen m fl, Mehamn |
| 79 Mk Edna | h k | T | 16 | 37.8 | 12.8 | 6.6 | Populær | 12 | 1 | Alb. Torsteinsen, Gamvik |
| 80 Må Pilen 2 ^a) | f k | T | 33 | 23.0 | 7.5 | 4.0 | Sabb | 3 | 0 | Alb Sund m fl, Skjånes |
| 81 SÅ Elieser | k f | T | 32 | 25.0 | 6.0 | 2.5 | — | — | 0 | A Brodtkorbs Handel a/s, Gamvik |
| 82 Må Gudrun | k | T | 11 | 33.0 | 9.0 | 3.0 | Rap | 5 | 0 | J Mathisen, Finnkongkeila |
| 83 Må Prøven | f k | T | 34 | 23.0 | 7.0 | 3.0 | Sabb | 4 | 0 | Fedderson & Nissen, Mehamn |
| 84 Ms Bjørn | k | T | 35 | 31.5 | 10.3 | 5.0 | Bolind. | 10 | 0 | Helge Pedersen, Gamvik |
| 85 Må Togo | f k | T | 13 | 26.0 | 8.0 | 3.0 | Bolind. | 5 | 0 | Fr Forberg, Gamvik |
| 86 Mk Liv | k h | T | 16 | 37.0 | 13.0 | 5.5 | Rapp | 12 | 1 | Ivar Olsen, Gamvik |
| 87 Mk Austhavet | f k | T | 39 | 37.0 | 12.0 | 6.0 | Union | 20 | 1 | Håkon Rasmussen m fl, Gamvik |
| 88 Må Alfon | f k | T | 39 | 20.0 | 6.5 | 2.0 | Sabb | 3 | 0 | Harald Kristiansen, Skjånes |
| 89 Må Alken ²) | f k | T | ? | 32.5 | 10.0 | 3.5 | Rapp | 7 | 0 | Olav Sabbasen, Finnkongkeila |
| 93 Mk Bispem | k | T | 29 | 37.2 | 11.7 | 6.4 | Rap | 17 | 0 | A J Eilertsen, Mehamn |
| 94 Må Uræd | t | T | 19 | 40.4 | 13.8 | 6.4 | Skandia | 10 | 0 | A J Eilertsen, Mehamn |
| 95 Må Lillegutt | f | T | 27 | 24.0 | 7.0 | 3.0 | Sabb | 3 | 0 | Ole Thomassen, Langfjordnes |
| 98 Må Alken | f | T | 13 | 32.0 | 8.7 | 2.3 | Rap | 5 | 0 | Johan Vevik, Finnkongkeila |
| 101 Må Polarlyse | k f | T | 10 | 30.0 | 9.0 | 2.5 | Rap | 5 | 0 | Nils Mortensen, Langfjordnes |
| 102 Må Hai | k | T | 20 | 34.0 | 9.0 | 3.0 | Rap | 5 | 0 | K Jonassen, Finnkongkeila |
| 105 Må Brit | k | T | 20 | 32.0 | 12.5 | 5.5 | Scripps | 12 | 0 | Olaf Pedersen, Gamvik |
| 106 Må Kvik | k | T | 16 | 30.0 | 8.0 | 3.0 | Rap | 5 | 0 | H Mikalsen, Skjånes |
| 107 Må Havella | f k | T | 30 | 28.0 | 8.0 | 3.5 | Rap | 6 | 0 | Alf Brox m fl, Gamvik |
| 108 SÅ Pilen | k | T | ? | 32.0 | 8.0 | 3.3 | — | — | 0 | H Pettersen, Gamvik |
| 109 8/Å — | k | T | ? | 24.0 | 5.0 | 2.2 | — | — | 0 | G Adriansen, Gamvik |
| 110 8/Å Rolf | k | T | 15 | 30.0 | 7.5 | 3.0 | — | — | 0 | Sverre Pedersen, Gamvik |
| 111 8/Å — | f | T | 11 | 25.3 | 3.9 | 3.1 | — | — | 0 | John Mathisen, Losvik |
| 113 10/Å H O | k | T | 12 | 32.0 | 9.0 | 3.0 | — | — | 0 | Hilmar Olsen, Ristfjord |

| Farkostens nummer, art og navn | Anvendelse | Materiale Byggeår | Lengde | Bredde | Dybde | Maskin, navn | Antall HK | F. & fangstb. | Eierens (den korresponderende reders) navn og postadresse |
|-----------------------------------|------------|----------------------|--------|--------|-------|-----------------|-----------|---------------|--|
| 114 Ms Gideon | k | T 11 | 32.0 | 11.5 | 4.2 | Gideon | 6 | 0 | R Johansen, Finnkongkeila |
| 116 8/å Omgang | f | T ? | 24.0 | 7.0 | 2.0 | — | — | 0 | Haldar Hansen, Omgang |
| 117 8/å — | k | T ? | 30.0 | 8.0 | 3.5 | — | — | 0 | Nils Jensen, Omgang |
| 118 8/å — | f | T ? | 24.4 | 6.0 | 2.4 | — | — | 0 | M Mikalsen, Iverstjordholmen |
| 119 8/å Per | k f | T 11 | 30.0 | 8.0 | 4.0 | — | — | 0 | Olaf Pedersen, Gamvik |
| 120 Mk Nils | k t | T 16 | 39.5 | 13.0 | 7.0 | Bolind. | 20 | 3 | Feddersen & Nissen, Mehamn |
| 121 8/å Republik | k f | T 10 | 32.0 | 8.0 | 4.0 | — | — | 0 | P Sæther, Finnkongkeila |
| 122 Må Snopen | f | T 12 | 25.0 | 7.5 | 5.0 | L. Grei | 4 | 0 | Bjarne Børresen, Omgang |
| 123 Må Falken | k | T 23 | 21.0 | 6.0 | 3.0 | Saabb | 3 | 0 | Hj O Løkmyr, Skjånes |
| 125 Må Falken | f | T 22 | 36.0 | 10.0 | 5.0 | Rap | 8 | 0 | R O Kobbvik, Skjånes |
| 126 Ms Hildur | k | T 37 | 30.0 | 10.0 | 4.7 | Rap | 8 | 1 | Torleif Mortensen, Gamvik |
| 127 8/å U | k | T 10 | 30.0 | 7.5 | 3.5 | — | — | 0 | Chr Pedersen, Finnkongkeila |
| 128 8/å U 2 | k | T 10 | 30.0 | 8.0 | 3.5 | — | — | 0 | Chr Pedersen, Finnkongkeila |
| 129 8/å Falk | k | T 09 | 30.0 | 8.0 | 3.3 | — | — | 0 | H Mathiesen, Gamvik |
| 130 Mk Olaf | k | T 13 | 35.0 | 11.0 | 7.0 | Union | 20 | 1 | Feddersen & Nissen, Mehamn |
| 131 Må Arne | k | T 21 | 31.0 | 9.5 | 4.3 | Rap | 7 | 0 | Martin Nicolaisen, Rafjord |
| 132 6/å Al | k | T 16 | 28.0 | 6.5 | 2.5 | — | — | 0 | Olaf Pedersen, Gamvik |
| 133 8/å Al 2 | k | T 14 | 32.0 | 8.5 | 4.0 | — | — | 0 | Olaf Pedersen, Gamvik |
| 134 6/å Signe | k | T 17 | 24.0 | 6.5 | 1.5 | — | — | 0 | Erland Pedersen, Gamvik |
| 135 8/å Gamlen | k | T 10 | 30.0 | 7.5 | 3.0 | — | — | 0 | Chr J Thingstad, Finnkongkeila |
| 136 8/å Patriot | k | T 10 | 29.0 | 7.0 | 3.0 | — | — | 0 | Chr J Thingstad, Finnkongkeila |
| 137 8/å Trofast | k | T 10 | 30.0 | 7.5 | 3.5 | — | — | 0 | Chr J Thingstad, Finnkongkeila |
| 138 8/å Hylekrok | k | T 10 | 30.0 | 7.0 | 3.0 | — | — | 0 | Chr J Thingstad, Finnkongkeila |
| 139 8/å Stauran | k | T 09 | 31.0 | 7.5 | 3.5 | — | — | 0 | Chr J Thingstad, Finnkongkeila |
| 140 8/å Finnen | k | T 10 | 30.0 | 7.0 | 3.0 | — | — | 0 | Chr J Thingstad, Finnkongkeila |
| 142 Ms Vevik | f k | T 36 | 23.0 | 7.0 | 3.0 | Saabb | 5 | 0 | Løkkert Bomstad m fl, Mehamn |
| 143 Mk Domen | k | T 30 | 51.0 | 14.6 | 8.0 | Rap | 29 | 2 | A J Eilertsen, Mehamn |
| 144 Ms Lyra | k h | T 14 | 39.0 | 13.0 | 8.0 | Rap | 12 | 0 | K Sivertsen, Finnkongkeila |
| 145 Må Fisken ¹⁾ | f | T 16 | 29.0 | 7.0 | 3.2 | Brunv. | 5 | 0 | Ole J Bavda, Langfjordnes |
| 146 Mk Sletnes | f h | T 37 | 42.0 | 14.0 | 6.7 | Heimdal | 25 | 1 | Selmer Svendsen m fl, Gamvik |
| 147 Må Trekk | f | T 36 | 23.4 | 5.8 | 3.2 | Saabb | 5 | 0 | Ruth Steinhaug, Mehamn |
| 148 Ms Falken | f | T 36 | 25.0 | 7.5 | 4.0 | Saabb | 3 | 0 | Egil Olsen, Skjånes |
| 149 Må Snøgg | k f | T 18 | 29.0 | 7.0 | ? | Alpha | 5 | 0 | Lars Johansen, Rafjord |
| 150 Må Saabb ³⁾ | f | T 25 | 20.0 | 6.5 | 3.0 | Saabb | 3 | 0 | Olaf Pedersen, Mehamn |
| 151 Må Laksen ²⁾ | f k | T 34 | 25.0 | 7.5 | 2.9 | Saabb | 5 | 0 | B Mikalsen, Skjånes |
| 152 Må Måken ³⁾ | f | T 12 | 25.5 | 7.5 | 3.0 | Rap | 5 | 0 | Joh Guldbjørnsen, Rafjord |
| 153 Må Normo | f | T 25 | 23.0 | 5.0 | 3.0 | Normo | 3 | 0 | Jørgen Jensen, Skjånes |
| 154 Ms Reidar | f k | T 37 | 23.0 | 8.0 | 4.0 | Saabb | 5 | 0 | Ludvik J Strand, Mehamn |
| 155 SÅ — | k f | T 12 | 26.6 | 9.0 | 3.2 | — | — | 0 | Håkon Halvorsen, Gamvik |
| 156 Må Smågutten | f k | T 35 | 22.0 | 7.0 | 3.5 | Saabb | 5 | 0 | Karl Olsen, Mehamn |
| 157 Må Barden | k | T 17 | 33.0 | 9.0 | 4.0 | Levahn | 7 | 0 | Asm Isaksen, Gamvik |
| 158 Mk Ingrid | k h | T 37 | 48.0 | 14.3 | 7.2 | Wichm. | 40 | 1 | Valfred Johansen m fl, Mehamn |
| 159 Må Nils | f | T 30 | 21.8 | 5.0 | 2.0 | Saabb | 3 | 0 | Jul, Fermann, Hopseidet |
| 162 10/å Laksen | k | T 08 | 25.5 | 6.3 | 1.8 | — | — | 0 | Håkon Rasmussen, Gamvik |
| 163 10/å Tryg | k | T 06 | 33.0 | 7.3 | 2.7 | — | — | 0 | Håkon Rasmussen, Gamvik |
| 164 10/å — | f k | T 14 | 30.0 | 7.5 | 2.5 | — | — | 0 | G. Adriansen, Gamvik |
| 166 10/å — | f k | T 08 | 32.0 | 8.0 | 3.0 | — | — | 0 | Håkon Rasmussen, Gamvik |

1) 2) Omb. 1930. 3) Omb. 1933.

NORSK BJERGNINGSKOMPAGNI A.s

BERGEN — TRONDHEIM — OSLO — MOSS.

Telegramadr.: SALVATOR.

| Farkostens nummer, art og navn | Anvendelse | Materiale | Byggeår | Langde | Bredde | Dybde | Maskin, navn | Antall HK | F. & fangstb. | Eierens (den korresponderende reders navn og postadresse |
|-----------------------------------|------------|-----------|---------|--------|--------|-------|-----------------|-----------|---------------|---|
| 168 Må Fram ⁴⁾ | f | T | 12 | 30.0 | 9.0 | 2.8 | Alpha | 4 | 0 | Bjarne Johansen m fl, Raffjord |
| 169 Må Skandia | f k | T | 24 | 28.7 | 9.0 | 2.9 | Skandia | 5 | 0 | I Øien, Skjånes |
| 170 8/å Pilen | k | T | 10 | 26.0 | 6.5 | 2.5 | — | — | 0 | Håkon Rasmussen, Gamvik |
| 171 6/å — | k | T | 20 | 30.0 | 5.0 | 2.0 | — | — | 0 | Erland Pedersen, Gamvik |
| 172 6/å — | k | T | 18 | 30.0 | 5.5 | 2.0 | — | — | 0 | Erland Pedersen, Gamvik |
| 173 4/å — | k | T | 18 | 25.0 | 5.0 | 2.0 | — | — | 0 | Erland Pedersen, Gamvik |
| 174 8/å Nr. 5 | k | T | 23 | 22.0 | 6.0 | 2.0 | — | — | 0 | A Brodtkorbs Handel, Gamvik |
| 175 4/å — | k | T | 18 | 25.0 | 5.0 | 2.0 | — | — | 0 | Erland Pedersen, Gamvik |
| 176 8/å — | k | T | 08 | 23.5 | 5.5 | 2.5 | — | — | 0 | B Johansen Brandvik, Gamvik |
| 177 8/å Nr. 8 | k | T | 25 | 22.0 | 6.0 | 2.0 | — | — | 0 | A Brodtkorbs Handel, Gamvik |
| 178 8/å Hognes | k | T | ? | 21.0 | 5.5 | 1.8 | — | — | 0 | Georg Hansen, Gamvik |
| 179 8/å — | k | T | 20 | 33.0 | 7.3 | 4.0 | — | — | 0 | Olaf Pedersen, Gamvik |
| 180 Må Havtor | f k | T | 37 | 26.0 | 9.0 | 4.3 | Rapp | 5 | 0 | Evald Øyen, Skjånes |
| 181 6/å — | k | T | 21 | 26.0 | 6.0 | 4.5 | — | — | 0 | Alf Pedersen, Gamvik |
| 182 Må Alken ²⁾ | k | T | 15 | 33.0 | 10.0 | 2.7 | Union | 10 | 0 | H Andreassen, Finnkongkeila |
| 183 6/å — | k | T | 14 | 20.0 | 7.0 | 3.0 | — | — | 0 | Edvard Hansen, Gamvik |
| 184 8/å — | k | T | 09 | 30.0 | 7.0 | 2.5 | — | — | 0 | Selmer Svendsen m fl, Gamvik |
| 185 Ms Åse | k | T | 20 | 34.5 | 11.0 | 5.4 | Hein | 7 | 1 | J Johansen, Gamvik |
| 186 Ms Frigg | f k h | T | 36 | 26.0 | 8.5 | 4.2 | Grei | 7 | 0 | Peder Stenvåg, Gamvik |
| 187 Mk Sogningen | f | T | 17 | 66.7 | 17.3 | 7.1 | Wichm. | 70 | 0 | Jens Wilsgård, Mehamn |
| 189 Ms Molla | f t | T | 31 | 26.0 | 9.0 | 4.5 | Gideon | 10 | 0 | Krist Kristiansen, Langfjordnes |
| 190 Må Laksen ³⁾ | f | T | 26 | 20.0 | 6.0 | 2.5 | Sabb | 3 | 0 | Karl Ditlefsen, Mehamn |
| 191 8/å Svarten | k | T | 15 | 32.0 | 6.5 | 3.5 | — | — | 0 | Sverre Pedersen, Gamvik |
| 192 6/å Stampen | k | T | 16 | 25.0 | 6.0 | 3.0 | — | — | 0 | Sverre Pedersen, Gamvik |
| 193 8/å — | k | T | 20 | 24.0 | 6.0 | 3.0 | — | — | 0 | Paul Sæther, Finnkongkeila |
| 194 8/å — | k | T | 14 | 26.0 | 7.0 | 4.0 | — | — | 0 | Paul Sæther, Finnkongkeila |
| 195 Må Sjøblomsten | k | T | 26 | 38.0 | 12.0 | 4.3 | Rap | 12 | 0 | O A Eriksen, Skjånes |
| 196 6/å — | k f | T | 15 | 27.6 | 7.4 | 3.2 | — | — | 0 | Per Klementsen, Finnkongkeila |
| 197 Må Ragnar | f | T | 26 | 20.0 | 6.5 | 2.7 | Tenfj. | 3 | 0 | Bjarne Tønsberg, Risfjord |
| 198 Må Teisten | f k | T | 26 | 21.0 | 6.0 | 3.6 | Rapp | 5 | 0 | Sigurd Kruse, Langfjordnes |
| 199 Må Sabben | f k | T | 18 | 20.0 | 5.0 | 1.5 | Sabb | 3 | 0 | Alfred Grip, Langfjordnes |
| 200 Må Haviljen | f k | T | 27 | 24.0 | 8.0 | 2.8 | Sabb | 3 | 0 | Ole J Olsen m fl, Skjånes |
| 201 Ms Laksen | k f | T | 31 | 33.0 | 10.5 | 4.1 | Rap | 12 | 0 | Edg Fredriksen, Skjånes |
| 203 Må Komet | f | T | 31 | 18.3 | 4.0 | 2.0 | Komet | 2 | 0 | P E Holmvik, Mehamn |
| 205 Ms Lillegut ⁴⁾ | f k | T | 31 | 29.0 | 9.2 | 4.2 | Helseth | 6 | 0 | A B Eriksen m fl, Skjånes |
| 206 Ms Rapp ⁵⁾ | k f | T | 32 | 26.0 | 8.0 | 3.5 | Rap | 7 | 0 | Kristian Bertheussen, Mehamn |
| 207 Ms Olgar | k h | T | 12 | 36.0 | 12.0 | 5.4 | Grei | 20 | 0 | J Wilsgård, Mehamn |
| 208 Må Bølgen ⁶⁾ | f k | T | 32 | 25.0 | 8.3 | 3.3 | Sabb | 5 | 0 | William Laukus, Risfjord |
| 209 8/å — | k | T | 12 | 32.0 | 9.0 | 2.5 | — | — | 0 | Harald Rasmussen, Gamvik |
| 210 8/å — | k | T | 11 | 34.0 | 10.0 | 3.0 | — | — | 0 | Harald Rasmussen, Gamvik |
| 211 Må Prøven | f k | T | 32 | 21.0 | 6.0 | 2.1 | Grei | 4 | 0 | Johan Ellertsen m fl, Gamvik |
| 212 Må Prøven | f | T | 24 | 22.0 | 7.0 | 1.7 | Sabb | 3 | 0 | Sv Fredriksen, Svensvik, Raffjord |
| 213 Må Snøgg | f | T | 33 | 21.0 | 5.5 | 3.0 | Sabb | 3 | 0 | Bj Leinan, Sandfjord, Mehamn |

F-HV. Hasvik merkedistrikt.

| | | | | | | | | | | |
|------------------|-----|---|----|------|------|-----|---------|----|---|--------------------------------|
| 1 Ms Bauta | k f | T | 34 | 28.0 | 9.4 | 3.5 | Rap | 10 | 0 | Fredrik Bull, Hasvik |
| 3 Må Sigurd | f k | T | 35 | 25.0 | 9.0 | 4.0 | Sabb | 5 | 0 | Isak Nilsen, Breivikbotn |
| 4 8/å Dronningen | k f | T | 34 | 24.0 | 7.0 | 2.3 | — | — | 0 | Bj Krane m fl, Breivik i Sørøy |
| 5 Ms Moder | k f | T | 29 | 29.0 | 9.6 | 4.6 | Rapp | 10 | 0 | Chr. Mauseth m fl, Hasvik |
| 6 Ms Helga | f k | T | 16 | 33.0 | 11.0 | 5.5 | Heimdal | 11 | 0 | Alf Johansen, Hasvik |
| 7 Ms Molla | k f | T | 28 | 27.0 | 9.0 | 3.8 | Rap | 7 | 0 | Bersvend Olausen, Dønnesfjord |
| 8 Ms Heimdal | f | T | 35 | 29.0 | 9.5 | 4.5 | Heimdal | 11 | 0 | Magda Hustad, Sørvær |

| Farkostens nummer, art og navn | Anvendelse | Materiale | Byggeår | Lengde | Bredde | Dybde | Maskin, navn | Antall HK | F. & fangstb. | Eierens (den korresponderende reders) navn og postadresse |
|-----------------------------------|------------|-----------|---------|--------|--------|-------|-----------------|-----------|---------------|--|
| 9 Må Erla | f | T | 23 | 24.0 | 7.0 | 3.0 | Sabb | 5 | 0 | Karl Eilertsen, Breivikbotn |
| 10 Ms Lomen | f | T | 28 | 28.0 | 10.0 | 5.0 | Union | 10 | 0 | Leif Johnsen m fl, Breivikbotn |
| 11 Må — | f | T | 29 | 22.0 | 6.5 | 3.0 | Sabb | 5 | 0 | Jens Mikalsen m fl, Hasvik |
| 12 Må Kvikk | f | T | 33 | 21.5 | 7.7 | 3.0 | Sabb | 4 | 0 | Ragnvald Antonsen, Hasvik |
| 13 Må Sjøblom ¹⁾ | f | T | 29 | 23.4 | 7.5 | 4.3 | Sabb | 5 | 0 | Sigv. Johannessen, Hasvik |
| 14 Må Hurtig | f | T | 17 | 19.7 | 5.3 | 1.4 | F. M. | 4 | 0 | J Skorpen, Meltefjord |
| 15 Ms Trygg | k f | T | 32 | 26.0 | 8.5 | 3.7 | Union | 7 | 0 | Peder Jensen, Hasvik |
| 16 Ms Hugin | k f | T | 36 | 34.0 | 11.0 | 5.0 | Heimdal | 14 | 0 | Osv Jensen m fl, Breivik i Sørøy |
| 17 Mk Alvilde | h k | T | 15 | 40.0 | 13.4 | 7.0 | Bolind. | 25 | 1 | M Reiersen, Hasvik |
| 18 Må Hilmand | f | T | 16 | 24.0 | 7.0 | 3.0 | Gideon | 3 | 0 | K Eliassen, Hasvik |
| 19 Ms Juni | f k | T | 38 | 23.0 | 8.0 | 4.0 | Sabb | 5 | 0 | Kornelius Wasmuth, Sørvær |
| 20 Ms Brødrene | k f | T | 33 | 26.0 | 9.0 | 3.0 | Sabb | 5 | 0 | Iver Nilsen m fl, Hasvik |
| 21 Mk Liljen | k f | T | 34 | 36.0 | 10.4 | 4.0 | Rapp | 17 | 0 | Edv. Pedersen, Sørvær |
| 22 Ms Union | k f | T | 32 | 28.0 | 9.0 | 4.0 | Union | 7 | 0 | Emil Strand, Breivikbotn |
| 23 8/å — | k f | T | 02 | 25.8 | 6.4 | 2.4 | — | — | 0 | A Krane, Breivik i Sørøy |
| 24 Ms Terje | k f | T | ? | 31.5 | 10.7 | 4.5 | Heimdal | 11 | 0 | Bjarne Krane, Breivik i Sørøy |
| 25 8/å — | k f | T | 02 | 28.0 | 6.2 | 2.4 | — | — | 0 | A Krane, Breivik i Sørøy |
| 26 8/å — | k f | T | 00 | 28.4 | 6.7 | 2.4 | — | — | 0 | B Krane, Breivik i Sørøy |
| 27 6/å — | k f | T | 14 | 23.4 | 5.4 | 2.4 | — | — | 0 | B Krane, Breivik i Sørøy |
| 28 6/å — | k f | T | 98 | 23.1 | 5.4 | 2.2 | — | — | 0 | B Krane, Breivik i Sørøy |
| 29 8/å Søstrene | k f | T | 97 | 24.9 | 5.9 | 2.2 | — | — | 0 | M Krane m fl, Breivik i Sørøy |
| 30 Ms Nortind | k f | T | 37 | 23.0 | 7.0 | 3.0 | Sabb | 3 | 0 | Olaf Stien, Hasvik |
| 31 Ms Lykken | k f | T | 37 | 31.6 | 11.0 | 4.5 | Rap | 10 | 0 | Fredly Hansen, Hasvik |
| 32 Ms Sirius ²⁾ | f k | T | 16 | 24.0 | 9.0 | 4.4 | Sabb | 5 | 0 | Filip Pedersen, Sørvær |
| 34 6/å Amandus | f | T | 31 | 23.0 | 7.3 | 3.0 | — | — | 0 | August Krane, Breivik i Sørøy |
| 35 Ms Olaf | k f | T | 30 | 25.5 | 8.5 | 4.2 | Rap | 5 | 0 | Sigurd Hansen, Sørvær |
| 37 Må Erlen | f | T | 37 | 21.0 | 7.0 | 3.0 | Sabb | 4 | 0 | Hjalmar Pedersen, Breivikbotn |
| 38 Må Mågen | f | T | 29 | 21.0 | 6.0 | 2.5 | Sabb | 3 | 0 | Arthur Hansen, Hasvik |
| 39 6/å Kongen | f | T | 34 | 24.3 | 7.0 | 3.0 | — | — | 0 | August Krane, Breivik i Sørøy |
| 40 Ms Alia | k f | T | 31 | 26.5 | 8.2 | 2.5 | Alpha | 4 | 0 | Hans Bårdsen m fl, Taborshamn |
| 41 Ms Bjørg | k f | T | 35 | 27.0 | 9.0 | 4.0 | Heimdal | 7 | 0 | Bernhard Bårdsen, Breivikbotn |
| 42 Ms Prøven | k f | T | 33 | 25.0 | 8.0 | 3.4 | Sabb | 5 | 0 | Kr Olaussen, Øen, Dønnesfjord |
| 44 Må Sabben | f | T | 22 | 22.0 | 7.0 | 2.5 | Sabb | 3 | 0 | Nils Stien, Breivikbotn |
| 45 Ms Flid | k f | T | 32 | 24.8 | 8.0 | 4.0 | Sabb | 5 | 0 | Norberg Thomassen m fl, Nortfjord, Kvalfjord |
| 46 Må Laxen | f | T | 15 | 25.0 | 5.4 | 2.5 | Kvik | 4 | 0 | D Schumacher sen, Galten |
| 47 Ms Liv | f | T | ? | 30.0 | 10.0 | 6.5 | Alpha | 8 | 0 | Erling Gamst m fl, Breivikbotn |
| 48 Må Sabb | f | T | 29 | 19.0 | 6.0 | 3.0 | Sabb | 3 | 0 | M Antonsen, Bårselv, Hasvik |
| 49 6/å — | k | T | 20 | 21.1 | 5.5 | 2.4 | — | — | 0 | H P Bakkeby m fl, Breivik i Sørøy |
| 50 Ms Norden | k | T | 11 | 44.0 | 16.0 | 5.4 | Heimdal | 20 | 4 | M Villiamsen m fl, Nuvsvåg |
| 51 Ms Viking | k f | T | 30 | 27.0 | 9.0 | 6.0 | Union | 7 | 0 | Nils M Nilsen, Breivikbotn |
| 52 Må Veines | f | T | 18 | 20.0 | 5.0 | 2.0 | C. Perf. | 2 | 0 | P Thomassen, Dønnesfjord |
| 53 8/å — | f k | T | ? | 22.8 | 5.7 | 2.9 | — | — | 0 | Leonhart Jensen, Sørvær |
| 54 Må Peik | f | T | 30 | 21.0 | 6.0 | 3.5 | C Perf. | 6 | 0 | D Schumacher, Galten |
| 55 Mk Risør | k | T | 12 | 56.0 | 13.5 | 8.0 | Avance | 55 | 0 | Martin Nilsen m fl, Galten |
| 56 Mk Dagny | f | T | 16 | 34.0 | 11.0 | 5.0 | Union | 15 | 0 | N J Schumacher, Galten |
| 57 Ms Erna | f k | T | 35 | 21.0 | 6.2 | 2.5 | Sabb | 4 | 0 | Odvar Olaussen, Breivik i Sørøy |
| 58 6/å — | f | T | ? | 24.0 | 6.0 | 4.0 | — | — | 0 | Alb. Krane, Breivik i Sørøy |
| 59 8/å — | k f | T | 23 | 22.3 | 5.7 | 2.4 | — | — | 0 | Bj Krane m fl, Breivik i Sørøy |
| 60 6/å — | f | T | 16 | 23.0 | 6.0 | 3.0 | — | — | 0 | Karl Krane, Breivikbotn |
| 61 6/å — | f | T | ? | 22.0 | 4.0 | 2.0 | — | — | 0 | K. Krane, Breivikbotn |
| 63 Ms Svlfiden | f | T | 35 | 27.0 | 9.3 | 4.0 | Heimdal | 7 | 0 | Einar Jensen, Hasvik |
| 64 Ms Glimt | f k | T | 33 | 29.4 | 9.4 | 4.4 | Heim | 11 | 0 | Johan Eilertsen, Breivikbotn |

| Farkostens nummer, art og navn | Anvendelse | Materiale | Byggeår | Lengde | Bredde | Dybde | Maskin, navn | Antall HK | F. & fangstb. | Eierens (den korresponderende reders) navn og postadresse | |
|-----------------------------------|------------|-----------|---------|--------|--------|-------|-----------------|-----------|---------------|--|----------------------------|
| 66 Ms Glimt | f | T | 33 | 23.0 | 6.0 | 3.0 | Sabb | 4 | 0 | Karl Esjeholm, Sørvær | |
| 67 Mk Eide | k h | T | 35 | 37.8 | 14.9 | 5.8 | Wichm. | 25 | 1 | Jens Thyrhaug m fl, Hasvik | |
| 68 Ms Leden | f k | T | 38 | 31.0 | 10.5 | 5.2 | Rapp | 8 | 0 | Erling Jensen, Sørvær | |
| 69 Ms Lykken | f k | T | 39 | 24.0 | 8.0 | 3.8 | Sabb | 5 | 0 | Nils Larsen m fl, Stjernvåg | |
| 70 6/å — | f | T | ? | 24.6 | 5.0 | 2.7 | — | — | 0 | O Mortensen, Breivikbotn | |
| 71 6/å — | f | T | ? | 22.6 | 4.9 | 2.6 | — | — | 0 | I A Iversen, Breivikbotn | |
| 72 6/å — | f | T | 20 | 24.0 | 6.4 | 3.0 | — | — | 0 | I A Iversen, Breivikbotn | |
| 73 Må Randi | f | T | 33 | 22.0 | 6.5 | 3.0 | Bolind. | 5 | 0 | Selma Anetsen, Galten | |
| 74 Ms Sjøtten | k f | T | 35 | 29.0 | 9.0 | 4.0 | Rapp | 10 | 0 | Peder Olai Jensen, Breivik i Sørvøy | |
| 75 Må Mea | f | T | 30 | 22.0 | 7.0 | 4.0 | Bolind. | 5 | 0 | Johan Martinsen, Meløefjord | |
| 76 Mk Høivik | k | T | 16 | 33.0 | 10.0 | 3.0 | Heimdal | 14 | 0 | P Pedersen, Høivik, Breivikbotn | |
| 77 Må Forsøket | k f | T | 17 | 25.0 | 6.0 | 4.0 | Fortuna | 4 | 0 | E Pedersen, Dønnesfjord | |
| 80 Ms Solbris | k f | T | 37 | 32.0 | 10.3 | 5.0 | Heimdal | 14 | 0 | Alfr Jensen m fl, Sørvær | |
| 81 Ms Vik | f | T | 33 | 25.0 | 7.5 | 5.0 | Sabb | 5 | 0 | Herman Isaksen, Sørvær | |
| 82 6/å — | k | T | 21 | 20.7 | 5.9 | 2.4 | — | — | 0 | A Krane, Breivik i Sørvøy | |
| 83 Mk Falken | f t | T | 13 | 46.3 | 15.8 | 6.1 | Grei | 35 | 0 | Thv Berg, Hasvik | |
| 84 Ms Fiskar- | | | | | | | | | | | |
| | guttent | f k | T | 38 | 29.4 | 10.4 | 4.5 | Rapp | 10 | 0 | Alfred Nilsen, Breivikbotn |
| 85 6/å — | f | T | 10 | 21.4 | 5.3 | 3.2 | — | — | 0 | K Krane, Breivikbotn | |
| 86 8/å — | f | T | 18 | 25.0 | 6.3 | 3.5 | — | — | 0 | K Krane, Breivikbotn | |
| 87 Ms Rita | f k | T | 34 | 33.0 | 11.0 | 5.0 | Heimdal | 11 | 0 | Georg Olsen, Hasvik | |
| 88 6/å Molla | f k | T | 31 | 21.0 | 6.0 | 2.5 | — | — | 0 | Henr. P Bakkeby, Breivik i Sørvøy | |
| 89 Ms Alken | f | T | 21 | 24.0 | 7.3 | 3.0 | Bolind. | 5 | 0 | P K Pedersen, Skalmes i Hasvik | |
| 90 Må Sverre | f | T | 33 | 20.0 | 6.0 | 2.0 | Wichm. | 2 | 0 | Isak Johanessen, Nordfjord, Galten | |
| 91 Ms 17. mai | f | T | 21 | 23.0 | 8.0 | 4.0 | Sabb | 4 | 0 | L Larsen, Breivikbotn | |
| 92 6/å — | k f | T | 23 | 23.0 | 7.0 | 2.9 | — | — | 0 | Johan Olsen, Breivikbotn | |
| 93 Må Tur | k f | T | 34 | 21.0 | 7.0 | 2.7 | Rap | 4 | 0 | Joh. P Jensen, Sørvær | |
| 94 6/å — | f | T | 22 | 22.7 | 6.0 | 3.0 | — | — | 0 | I A Iversen, Breivikbotn | |
| 95 6/å — | f | T | 22 | 22.7 | 6.0 | 3.0 | — | — | 0 | I A Iversen, Breivikbotn | |
| 97 Må Viken | f | T | 34 | 19.0 | 5.5 | 2.5 | Marna | 5 | 0 | Aug. Krane m fl, Breivik i Sørvøy | |
| 98 6/å — | f | T | 23 | 22.0 | 6.0 | 3.0 | — | — | 0 | J Nikkolaisen, Breivikbotn | |
| 99 Ms Kleppen | k f | T | 35 | 25.0 | 8.0 | 3.0 | Rap | 7 | 0 | Hans Paul Hansen, Breivikbotn | |
| 100 Ms Tarzan | k f | T | 37 | 33.0 | 11.0 | 5.3 | Heimdal | 14 | 0 | Asle Olaussen m fl, Breivik i Sørvøy | |
| 101 8/å — | f k | T | 12 | 25.2 | 6.2 | 2.4 | — | — | 0 | A Krane, Breivik i Sørvøy | |
| 102 Ms Gråviken | k f | T | 23 | 24.2 | 3.5 | 3.2 | Sabb | 5 | 0 | K Pedersen, Sørvær | |
| 103 6/å — | f k | T | 16 | 20.9 | 6.1 | 2.6 | — | — | 0 | Bj Krane m fl, Breivik i Sørvøy | |
| 104 Må Brødrene | f | T | 26 | 24.6 | 8.2 | 3.7 | Motor | 6 | 0 | M. Klemetsen, Dønnesfjord | |
| 106 Ms Kvik ¹⁾ | f | T | 31 | 27.0 | 8.0 | 3.8 | Sabb | 5 | 0 | Håkon Bendixen, Hasvik | |
| 107 Ms Aktiv | k f | T | 33 | 27.0 | 8.5 | 4.0 | Heimdal | 7 | 0 | Roald Nilsen, Skippernes, Hasvik | |
| 109 Ms Kanoen | k f | T | 28 | 25.0 | 9.0 | 2.7 | Gideon | 6 | 0 | Martin Henriksen, Øen, Dønnesfj. | |
| 110 Ms Borg | k f | T | 25 | 26.0 | 9.0 | 3.2 | Rapp | 7 | 0 | Alfred Nilsen, Breivikbotn | |
| 111 Mk Palmen | k f | T | 22 | 36.0 | 12.4 | 7.0 | Skandia | 20 | 0 | Peder M Hansen, Breivikbotn | |
| 112 Ms Marry | f | T | 34 | 28.7 | 9.6 | 5.3 | Populær | 6 | 0 | Ole M Hansen, Bergli, Dønnesfjord | |
| 113 Ms Frisk | k f | T | 39 | 28.1 | 10.3 | 4.3 | Union | 10 | 0 | Ditlev Langnes, Breivikbotn | |
| 114 Ms Sab | f k | T | 29 | 28.0 | 9.0 | 4.0 | Sabb | 5 | 0 | Eivin Stuberg, Sørvær | |

F-KS. Kistrand merkedistrikt.

| | | | | | | | | | | |
|-----------------------------|-----|---|----|------|------|-----|---------|---|---|-------------------------------------|
| 1 Ms Kotka | f t | T | 28 | 22.0 | 6.0 | 4.0 | Sabb | 5 | 0 | Arne Lillemo, Lerpø |
| 2 Må Kvik | f | T | 29 | 20.0 | 6.5 | 3.5 | Sabb | 4 | 0 | John Klemetsen, Kjæs |
| 3 Ms Strømmen ²⁾ | f | T | 22 | 25.0 | 8.0 | 4.5 | Bolind. | 8 | 0 | Marius Hansen, Smørfjord |
| 4 Må Kjæs | f | T | 31 | 20.0 | 6.0 | 3.0 | Sabb | 5 | 0 | Mathis Nilsen, Kjæs |
| 5 Ms Cæsar | k f | T | 32 | 22.0 | 7.3 | 3.5 | Sabb | 4 | 0 | Julius Leonartsen m fl, Russenes |
| 7 Ms Brødre | k f | T | 33 | 30.0 | 10.0 | 6.0 | Rap | 5 | 0 | J Sivertsen m fl, Billefjord, indre |

F-HV Hasvik — F-K Kjelvik.

| Farkostens nummer, art og navn | Anvendelse | Materiale | Byggeår | Lengde | Bredde | Dybde | Maskin, navn | Anvendelse | f. & fangsstb. | Eierens (den korresponderende reders) navn og postadresse |
|-----------------------------------|------------|-----------|---------|--------|--------|-------|-----------------|------------|----------------|--|
| 10 Må Pilen 2 | f k | T | 35 | 24.0 | 7.0 | 3.5 | Rap | 5 | 0 | Josef Jensen m fl, Billefjord, indre |
| 11 Ms Enighet | f k | T | 39 | 32.0 | 10.5 | 4.3 | Brunv. | 16 | 1 | Mikkel Mathisen m fl, Billefj., indre |
| 16 Må Brødrene | k f | T | 18 | 33.0 | 8.0 | 4.5 | Dan | 6 | 0 | P Larsen, Kolvik |
| 20 Ms Olaf | k f | T | 99 | 27.0 | 11.2 | 6.0 | Rap | 7 | 0 | M Pedersen, Billefjord, indre |
| 22 Ms Halsen | f | T | 18 | 24.0 | 8.0 | 3.0 | Rap | 7 | 0 | Hedly Johansen m fl, Smørfjord |
| 23 Må Liv | k | T | 13 | 24.0 | 7.0 | 3.0 | Wichm. | 5 | 0 | Albert Johansen, Børselv |
| 24 6/å Rusken | k f | T | 18 | 22.0 | 6.0 | 3.0 | — | — | 0 | H M Larsen, Smørfjord |
| 25 Ms Sandøy | k h f | T | 37 | 30.8 | 10.0 | 5.0 | Brunv. | 12 | 1 | Tryggve Thomassen m fl, Kistrand |
| 26 Ms Ytre | f | T | 36 | 31.0 | 10.5 | 4.1 | Union | 10 | 1 | Rolf Isaksen m fl, Ytre Billefjord |

F-K. Kjelvik merkedistrikt.

| | | | | | | | | | | |
|------------------------------|-------|---|----|------|------|-----|-----------|-----|---|----------------------------------|
| 1 Ms Polarlys | k h | T | 13 | 37.0 | 13.0 | 7.0 | Gideon | 10 | 2 | E Hansen, Nordvågen i Finnmark |
| 2 Mk Alken | t | S | 01 | 94.8 | 17.9 | 8.3 | Union | 120 | 2 | Sivert Maan, Honningsvåg |
| 3 Mk Emmy 2 | k h | T | 16 | 37.7 | 13.5 | 7.0 | Skandia | 30 | 2 | A Pettersen m fl, Nordvågen i F. |
| 4 Mk Orion | h k | T | 15 | 36.0 | 13.0 | 6.7 | Wichm. | 20 | 2 | B Eliassen m fl, Nordvågen i F. |
| 5 Ms Ane | a t k | T | 08 | 44.5 | 16.0 | 8.0 | Munkt. | 30 | 4 | J Bruun, Kjelvik |
| 6 Mk Bølgen | h k | T | 18 | 35.7 | 12.0 | 7.5 | Rap | 12 | 1 | Olaf Bull, Repvåg |
| 7 Ms Laksen | t | T | 14 | 37.0 | 13.0 | 7.5 | Wichm. | 10 | 0 | Sivert Maan, Honningsvåg |
| 8 Mk Var | f k | T | 39 | 37.0 | 12.0 | 6.0 | Wichm. | 20 | 1 | Sigurd E Johansen m fl, Kjelvik |
| 9 Ms Midnatsol ¹⁾ | k | T | 13 | 35.0 | 12.0 | 6.4 | Gideon | 10 | 2 | N M Hansen, Honningsvåg |
| 10 Ms Mjølner | k h | T | 15 | 36.0 | 13.0 | 7.0 | Bolind. | 20 | 2 | Jens Hansen, Honningsvåg |
| 11 Mk Sjøelmt | h k | T | 16 | 36.0 | 12.0 | 7.0 | Gideon | 35 | 2 | Otto Hansen, Honningsvåg |
| 12 Ms Medting 2 | f k | T | 39 | 30.0 | 10.2 | 5.0 | Wichm. | 6 | 1 | Emil Olsen m fl, Nordvågen i F. |
| 13 Mk Havørna | h k | T | 17 | 37.0 | 14.2 | 6.4 | Bolind. | 20 | 2 | Hj Johansen, Nordvågen i Finn. |
| 14 Ms Nord | h k | T | 05 | 37.5 | 12.0 | 5.0 | Rap | 22 | 2 | Gustav Gåre, Honningsvåg |
| 15 Ms Dagny | h k | T | 12 | 36.0 | 13.0 | 6.5 | Rap | 12 | 1 | John Bruun, Kjelvik |
| 17 Mk Brattfjell | k | T | 17 | 35.0 | 12.5 | 6.0 | Wichm. | 20 | 2 | Harald Pedersen, Skarsvåg |
| 18 Ms Modena | k h | T | 12 | 36.4 | 12.2 | 5.1 | Alpha | 10 | 2 | A Thomassen, Skarsvåg |
| 19 Mk Reno | t | T | 86 | 69.6 | 18.7 | 8.8 | Union | 108 | 1 | Sivert Maan, Honningsvåg |
| 20 Ms Metien ²⁾ | f k | T | 31 | 24.0 | 7.0 | 3.7 | Wichm. | 6 | 0 | Gustav Søderholm, Kamøyvær |
| 21 Mk Juno | t | T | 18 | 52.0 | 14.0 | 6.0 | Wichm. | 30 | 1 | Honningsvåg Fryseri, Honningsvåg |
| 23 Mk Isrypen | h k | T | 14 | 40.0 | 12.0 | 7.0 | Skandia | 20 | 1 | E Kristiansen, Nordv. i Finn. |
| 24 Mk Holmengrå | a t | T | 19 | 52.9 | 18.5 | 6.3 | J. Munkt. | 100 | 0 | Nils Jensen, Laholmen |
| 25 Mk Medtind | k t | T | 37 | 40.0 | 12.8 | 5.0 | Levahn | 22 | 1 | Paul Eriksen, Kjelvik |
| 26 Mk Linjen | k h | T | 36 | 51.5 | 15.0 | 7.0 | Wichm. | 30 | 4 | Helge Klevstad, Nordvågen i F. |
| 28 Må Pilen | k | T | 05 | 21.0 | 3.5 | 1.3 | Sabb | 3 | 0 | Peder Pettersen, Skarsvåg |
| 29 Ms Brødrene | k t | T | 12 | 36.0 | 12.0 | 8.0 | Union | 20 | 1 | Arne Tokle, Honningsvåg |
| 30 Ms Sturla | k f | T | 30 | 32.0 | 11.0 | 4.5 | Bolind. | 8 | 0 | H Andreassen m fl, Honningsvåg |
| 31 Må Lykken | f | T | 34 | 22.0 | 7.0 | 3.6 | Sabb | 5 | 0 | Kr. Olsen, Nordvågen i Finn. |
| 32 Må Finbæk | f | T | 36 | 19.0 | 7.0 | 3.5 | Sabb | 5 | 0 | John Bruun, Kjelvik |
| 33 Må Børr | k | T | 22 | 21.0 | 6.0 | 3.0 | Sabb | 5 | 0 | Karl Andersen, Kjelvik |

1) Omb. 1937. 2) Omb. 1936. §

AKTIESELSKABET

SKIBS- & FISKERIUTSTYR Alt utstyr til fiskefartøier

TRONDHEIM Forespørg hos os når noe trænges

| Farkostens nummer, art og navn | Arvendelse | Materiale | Byggeår | Lengde | Bredde | Dybde | Maskin, navn | Antall HK | F. & fangstb. | Eierens (den korresponderende reders) navn og postadresse |
|-----------------------------------|------------|-----------|---------|--------|--------|-------|-----------------|-----------|---------------|--|
| 34 Mk Hildur | h k | T | 14 | 37.0 | 13.2 | 6.5 | Union | 20 | 2 | Thorleif Elde, Honningsvåg |
| 35 Må Lyn | k | T | 35 | 27.0 | 7.0 | 4.0 | Skandia | 7 | 0 | Pedrea Iversen, Nordvågen i F. |
| 36 Må Liv | k | T | 33 | 22.0 | 6.5 | 3.8 | Fix | 4 | 0 | Gerh Juliussen, Nordvågen i F. |
| 37 Mk Karl | h k | T | 05 | 37.0 | 13.5 | 6.7 | Grei | 16 | 1 | A Kjendahl, Nordvågen i Finnmark |
| 38 Må Sabben | k f | T | 33 | 19.1 | 6.4 | 3.2 | Sabb | 3 | 0 | Andr Tobiassen, Helnes i Finnm. |
| 39 Ms Nor Norge | a h | T | 07 | 44.5 | 15.5 | 8.0 | Skandia | 40 | 1 | W H Larsen, Honningsvåg |
| 40 Mk Gustav | h k | T | 17 | 33.8 | 14.3 | 6.7 | Brunv. | 35 | 2 | A Gustavsen, Honningsvåg |
| 41 Ms Ternet ¹⁾ | k f | T | 16 | 26.0 | 9.0 | 5.0 | Bør | 10 | 0 | Oskar Pedersen, Skarsvåg |
| 43 Mk Kampen | k | T | 14 | 24.0 | 7.0 | 4.6 | Kampen | 6 | 0 | W Hansen m fl. Honningsvåg |
| 44 Mk Bravo 2 ²⁾ | k h | T | 16 | 39.0 | 13.0 | 6.7 | Skandia | 35 | 2 | Alfr. Myrvang, Honningsvåg |
| 45 Mk Havskåren | h k | T | 15 | 36.5 | 13.0 | 6.7 | Wichm. | 25 | 0 | Odin Leirvik, Honningsvåg |
| 46 Ms Harald | k f | T | 28 | 30.0 | 10.0 | 4.5 | Rapp | 7 | 0 | Martin Tobiassen, Nordvågen i F. |
| 47 Ms Enigheten | k | T | 16 | 39.0 | 13.0 | 8.0 | Rap | 18 | 2 | John Bruun, Kjelvik |
| 48 Mk Godt Håb | h k | T | 74 | 52.1 | 16.4 | 7.0 | Union | 40 | 2 | Aksel Jegtvig, Honningsvåg |
| 49 Mk Erny ³⁾ | h k | T | 14 | 33.5 | 12.0 | 6.3 | Wichm. | 20 | 2 | E Jørgensen, Honningsvåg |
| 50 Mk Kristine | f k | T | 13 | 34.0 | 11.0 | 6.0 | Grei | 20 | 1 | Søren Agledahl, Skarsvåg |
| 51 Må Nikka | f k t | T | 29 | 20.2 | 6.0 | 3.0 | Skandia | 4 | 0 | Alfr. Karlsen, Honningsvåg |
| 53 Ms Lomen | f | T | 36 | 21.0 | 7.0 | 3.0 | Sabb | 5 | 0 | Sigurd Johansen, Skarsvåg |
| 57 Mk Midnatsol | s t | T | 18 | 23.9 | 7.3 | 4.0 | Rap | 8 | 0 | Sverre Nilsen, Kamøyvær |
| 55 Ms Asbjørn | a h k | T | 07 | 46.0 | 16.0 | 6.6 | Alpha | 28 | 1 | Karl Lande jr, Honningsvåg |
| 58 Må Homla | f | T | 33 | 18.0 | 5.0 | 2.5 | Gideon | 3 | 0 | Håkon Lindseth, Nordvågen i F. |
| 59 Må Sabb | f | T | 35 | 21.0 | 6.7 | 3.3 | Sabb | 5 | 0 | Olaf Jørgensen, Honningsvåg |
| 60 Mk Modiva | k h | T | 39 | 45.0 | 14.5 | 7.0 | Grei | 30 | 1 | Krist. Kristiansen, Nordvågen i F. |
| 61 Ms Bris ⁴⁾ | f k | T | 17 | 32.0 | 9.3 | 5.1 | Rap | 9 | 1 | Harald Pedersen, Skarsvåg |
| 62 Mk Putt | f | T | 31 | 26.0 | 8.0 | 4.0 | Union | 7 | 0 | Osvald Nilsen, Nordvågen i Finnm. |
| 63 Ms Koralen | f | T | 30 | 21.0 | 6.0 | 3.0 | Rap | 5 | 0 | Ole As, Sarnes |
| 64 Må Flink ⁵⁾ | f | T | 21 | 33.8 | 9.0 | 3.0 | Rap | 5 | 0 | Alfred Pedersen, Honningsvåg |
| 65 Må Ready ⁶⁾ | t k | T | ? | 37.0 | 13.0 | 5.0 | Alpha | 18 | 1 | Odin Leirvik m fl, Honningsvåg |
| 66 Mk Klara | h k | T | 16 | 35.0 | 13.0 | 6.8 | Skandia | 20 | 2 | H Hansen m fl, Honningsvåg |
| 67 Må Mygga | f k | T | 35 | 20.0 | 6.0 | 3.0 | Bør | 3 | 0 | Axel P Lindseth m fl, Honningsvåg |
| 68 Ms Kjellen | k f | T | 16 | 36.3 | 12.0 | 6.3 | Wichm. | 10 | 1 | G Robertsen A/S, Kjelvik |
| 69 ?/å Alfa | f k | T | 13 | 26.4 | 8.5 | 4.5 | — | — | 0 | S Flage, Kjelvik |
| 70 Mk Snorre | h k | T | 39 | 52.0 | 15.4 | 7.8 | Union | 50 | 2 | Alf Isaksen m fl, Honningsvåg |
| 71 Mk Alken | f k | T | 14 | 31.7 | 12.2 | 6.3 | Bolind. | 12 | 1 | E Grønnebæk m fl, Kjelvik |
| 72 Ms Bris | f | T | 33 | 31.0 | 10.0 | 5.5 | Rap | 11 | 0 | John Bruun, Kjelvik |
| 73 Ms Margit | h k | T | 12 | 38.0 | 13.0 | 5.7 | Grei | 30 | 2 | H Kristiansen m fl, Nordvågen i F. |
| 75 Mk Mågen ⁷⁾ | h k | T | 12 | 40.7 | 13.0 | 6.5 | Gideon | 40 | 2 | H Isaksen m fl, Honningsvåg |
| 76 Mk Teddy | a t | T | 13 | 45.5 | 13.0 | 5.0 | Union | 40 | 1 | J Lamøy, Honningsvåg |
| 77 Må Pil ⁸⁾ | f | T | ? | 20.0 | 6.0 | 3.0 | Sabb | 5 | 0 | Alfred Einvik, Hårvik |
| 78 Må Trygg ⁹⁾ | f | T | 32 | 25.0 | 6.0 | 3.0 | Sabb | 5 | 0 | Halvor Hansen, Hårvik |
| 79 Mk Krabben | h k | T | 14 | 39.6 | 13.0 | 5.1 | Levahn | 16 | 0 | Rich. Floer jr., A/S, Honningsvåg |
| 80 Ms Løven | f k | T | 33 | 36.0 | 12.0 | 6.0 | Union | 15 | 2 | Richard Floer jr. a/s, Honningsv. |
| 81 Må — | k f | T | 19 | 25.0 | 9.0 | 2.5 | Rap | 5 | 0 | A/S Skarsvåg Handel, Skarsvåg |
| 83 Må Trippen | f k | T | 33 | 22.0 | 7.0 | 4.0 | Sabb | 5 | 0 | John W Henriksen, Kjelvik |
| 84 Mk Liv 2 | k h | T | 34 | 43.0 | 15.7 | 6.9 | Wichm. | 30 | 4 | Kr. Pettersen m fl, Nordvågen i F. |
| 85 Må Lomen | k f | T | 30 | 26.0 | 8.5 | 4.5 | Skandia | 6 | 0 | Martin Olsen, Nordvågen |
| 86 Må Vesla | f | T | 27 | 23.0 | 6.5 | 2.3 | Gideon | 3 | 0 | Josef Josefsen, Husvik pr Rysvåg |
| 87 Ms Truls | f k | T | 32 | 24.0 | 8.0 | 3.8 | Stabil | 6 | 0 | John Bruun, Kjelvik |
| 88 Må Perfect | f t | T | 10 | 21.0 | 6.0 | 3.0 | Skandia | 4 | 0 | John Bruun, Kjelvik |
| 89 Mk German | h k | T | 17 | 39.0 | 14.0 | 7.0 | Finnøy | 42 | 2 | J Markussen m fl, Repvåg |

1) Omb. 1929. 2) Omb. 1937. 3) Omb. 1938. 4) 5) 7) 9) Omb. 1955. 6) Omb. 1928. 8) Omb. 1920.

| Farkostens nummer, art og navn | Anvendelse | Materiale | Byggeår | Lengde | Bredde | Dybde | Maskin, navn | Antall HK | F. & fangsstb. | Eierens (den korresponderende reders) navn og postadresse |
|-----------------------------------|------------|-----------|---------|--------|--------|---------|-----------------|-----------|----------------|--|
| 90 Mk Vikan | a t | T 16 | 53.2 | 16.4 | 8.3 | Bolind. | | 60 | 1 | Sivert Maan, Honningsvåg |
| 91 Mk Ragnar | h k | T 34 | 42.7 | 15.6 | 6.8 | Wichm. | | 30 | 1 | H O Johansen m fl, Honningsvåg |
| 92 Ms Baren | k f | T 36 | 26.0 | 9.0 | 4.0 | Sabb | | 5 | 0 | A/S Skarsvåg Handel, Skarsvåg |
| 93 Mk 7de Juni ¹⁾ | k | T 16 | 40.0 | 13.0 | 8.0 | Rap | | 24 | 2 | Henry Søderholm, Kamøyvær |
| 94 Ms Astrid | k | T 26 | 29.0 | 10.4 | 5.0 | Rap | | 9 | 0 | John Persen, Porsangvik |
| 95 Må Testen | f | T 31 | 21.1 | 5.5 | 1.5 | Wichm. | | 2 | 0 | Fredrik Bull m fl, Repvåg |
| 96 Mk Erling | k f | T 14 | 44.0 | 13.3 | 7.0 | Rapp | | 24 | 3 | Peder Nilsen, Kamøyvær |
| 98 Må Alfheld | f | T 35 | 22.0 | 7.0 | 3.0 | Sabb | | 5 | 0 | Peder Olsen m fl, Kjelvik |
| 99 Mk Polar | h k | T 35 | 38.0 | 14.8 | 5.9 | Wichm. | | 25 | 2 | Th. Johnsen m fl, Nordvågen i F. |
| 100 Mk Nordlys 2 | k t | T 19 | 53.8 | 18.0 | 7.5 | Wichm. | | 60 | 1 | Olaf Olsen, Nordv. i Finnmark |
| 101 Må Klippen | f | T 10 | 25.0 | 7.5 | 4.0 | Wichm. | | 2 | 0 | Isak Abrahamsen, Honningsvåg |
| 102 Må Kvik | f | T 36 | 23.0 | 8.0 | 4.0 | Sabb | | 5 | 0 | Harald Olsen Honningsvåg |
| 103 Må John | f | T 33 | 22.0 | 6.5 | 3.0 | Rap | | 4 | 0 | Rudolf Gran, Kjelvik |
| 104 Mk Petra | h k | T 19 | 53.0 | 15.5 | 6.0 | Bolind. | | 40 | 1 | Jonas Jonassen, Honningsvåg |
| 106 Mk Jernøyen | h k | T 17 | 34.6 | 13.2 | 6.7 | Brunv. | | 28 | 1 | Harald Brynjulfsen, Kamøyvær |
| 108 Må Laila | f | T 35 | 19.0 | 6.0 | 3.0 | Sabb | | 3 | 0 | Bergithon Karlsen, Kamøyvær |
| 109 Må Fia | f k | T ? | 21.0 | 5.8 | 2.9 | Gideon | | 3 | 0 | John Bruun, Kjelvik |
| 110 Må Glimt | f | T 35 | 20.0 | 6.3 | 3.0 | Sabb | | 3 | 0 | Berner Sivertsen, Honningsvåg |
| 111 Mk Kvik | t | T 18 | 29.0 | 7.0 | 4.0 | Rap | | 7 | 0 | Hagbart Pettersen, Honningsvåg |
| 112 Må Kvikk | k f | T 32 | 27.0 | 9.0 | 4.5 | Rap | | 7 | 0 | Magn. Marthinsen, Nordvågen i F. |
| 113 Mk Nørdkap- banken | k h | T 37 | 60.0 | 16.5 | 8.6 | Wichm. | | 50 | 2 | Mark Markussen m fl, Nordvågen |
| 114 Ms Tamsøy | f | T 36 | 37.5 | 9.3 | 4.0 | Bolind. | | 10 | 0 | Olaf Bull, Repvåg |
| 115 Ms Vesla | f k | T 37 | 25.7 | 8.7 | 3.3 | Trygg | | 5 | 0 | Olaf Bull jr, Repvåg |
| 116 Mk Terje | k h | T 29 | 42.5 | 13.7 | 6.1 | Skandia | | 40 | 6 | Magnhild Jacobsen, Honningsvåg |
| 117 Må Hvitsten | t | T 10 | 22.0 | 8.0 | 4.0 | Eureka | | 5 | 0 | E Hansen, Honningsvåg |
| 118 Ms Guri | k | T 34 | 26.0 | 9.0 | 4.0 | Elefant | | 7 | 0 | Torbjørn Berg m fl, Nordvågen i F. |
| 119 Må Gideon 2 | f k | T 33 | 22.0 | 7.0 | 2.0 | Gideon | | 3 | 0 | Ole Klemetsen, Repvåg |
| 120 Mk Amor | h | T 37 | 52.0 | 15.5 | 8.0 | Union | | 40 | 2 | Emil Nilsen m fl, Kamøyvær |
| 121 Mk Metior ²⁾ | h k | T 17 | 45.0 | 13.0 | 7.0 | Rapp | | 24 | 2 | K Søderholm, Kamøyvær |
| 130 Mk Harald | k | T 15 | 39.0 | 13.5 | 6.0 | Wichm. | | 20 | 0 | N Brynjulfsen, Kamøyvær |
| 133 Ms Pilen | k | T 12 | 33.5 | 11.0 | 5.5 | Wichm. | | 12 | 2 | N Andersen, Honningsvåg |
| 136 Må Liv | f k | T 16 | 22.0 | 6.0 | 4.0 | Wichm. | | 4 | 0 | Olaf Tobiassen, Nordvågen i F. |
| 137 Ms Stjernen | k | T 14 | 34.5 | 12.0 | 5.8 | Union | | 15 | 1 | A Eriksen, Honningsvåg |
| 138 Mk Arnolf | h i a | T 19 | 42.0 | 15.2 | 8.0 | Union | | 40 | 4 | Hagb Jensen m fl, Honningsvåg |
| 139 Ms Freidig | h k | T 12 | 34.5 | 11.5 | 6.0 | Gideon | | 11 | 2 | Ingv Pettersen, Kamøyvær |
| 141 Ms Brødrene | k h | T ? | 35.0 | 12.0 | 6.0 | Bolind. | | 10 | 0 | Nils Mathisen, Nordvågen i F. |
| 145 Ms Fremad ³⁾ | f k | T 07 | 35.2 | 11.5 | 5.5 | Populær | | 12 | 1 | R Elde, Honningsvåg |
| 146 Mk Nomen | a f | T 18 | 72.2 | 19.0 | 8.2 | Bolind. | | 80 | 2 | M Larsen, Honningsvåg |
| 149 Må Alka | f | T 17 | 20.0 | 6.0 | 2.0 | Wichm. | | 4 | 0 | Ulrik Andersen, Honningsvåg |
| 153 Ms Streif ⁴⁾ | f k | T 13 | 28.5 | 8.5 | 4.0 | Rap | | 7 | 2 | Konrad Nilsen, Honningsvåg |
| 155 Mk Porsanger | a | T 19 | 53.3 | 14.4 | 7.3 | Skandia | | 40 | 0 | Olaf Bull, Repvåg |
| 156 Ms Forsøket | k | T 12 | 36.0 | 12.0 | 5.8 | Union | | 20 | 2 | Chr Bruun, Kamøyvær |
| 157 Mk Randi ⁵⁾ | h k | T 16 | 47.0 | 15.7 | 8.0 | Bolind. | | 20 | 4 | R Skoland, Sarnes |
| 163 Må — | f | T ? | 18.0 | 5.0 | 2.0 | Rapp | | 6 | 0 | Edvin Johnsen, Sarnes |
| 167 Ms Olaf | f | T 12 | 26.0 | 7.0 | 4.0 | Skandia | | 4 | 0 | Erling Riise m fl, Skarsvåg |
| 169 Mk Modena 2 | k | T 25 | 35.4 | 11.8 | 6.2 | Rap | | 12 | 1 | O Friberg, Nordv. i Finnmark |
| 171 Mk Våge | k | T 29 | 41.0 | 13.3 | 7.3 | Brunv. | | 35 | 4 | Brødrene Sepola, Honningsvåg |
| 174 Mk Magerø | f | T 10 | 52.8 | 13.3 | 7.0 | Munkt. | | 45 | 1 | G Robertson A/S, Honningsvåg |
| 176 Ms Bolinder | k f | T 16 | 36.0 | 13.5 | 5.0 | Bolind. | | 10 | 2 | E Hansen, Honningsvåg |
| 184 S/A — | f | T 18 | 30.0 | 8.0 | 4.0 | — | | — | 3 | O Løkke, Honningsvåg |
| 189 Må Liv | t | T 00 | 43.0 | 14.0 | 6.5 | Union | | 20 | 0 | R Floer jr A/S, Honningsvåg |

| Farkostens nummer, art og navn | Anvendelse | Materiale | Byggeår | Lengde | Bredde | Dybde | Maskin, navn | Antall HK | F. & fangstb. | Eierens (den korresponderende reders) navn og postadresse |
|-----------------------------------|------------|-----------|---------|--------|--------|-------|-----------------|-----------|---------------|--|
| | | | | | | | | | | |
| 208 6/4 Nr 1 | f | T ? | | 21.0 | 5.5 | 2.3 | — | — | 0 | A/S Skarsvåg Handel, Skarsvåg |
| 209 8/4 Nr. 2 | f | T ? | | 21.0 | 6.0 | 2.0 | — | — | 0 | A/S Skarsvåg Handel, Skarsvåg |
| 210 8/4 Nr. 3 | f | T 08 | | 23.0 | 6.0 | 2.3 | — | — | 0 | A/S Skarsvåg Handel, Skarsvåg |
| 211 8/4 Pink | f | T ? | | 24.0 | 6.0 | 2.3 | — | — | 0 | A/S Skarsvåg Handel, Skarsvåg |
| 214 Må Valpen | f t | T 14 | | 23.0 | 8.0 | 3.0 | Wichm. | 2 | 0 | E Hansens barn, Honningsvåg |
| 215 Ms Rap | t | T ? | | 30.0 | 7.5 | 4.0 | Rap | 7 | 0 | Edm. Svane, Honningsvåg |
| 239 Ms Lyn ¹⁾ | f | T 28 | | 23.0 | 6.2 | 3.6 | Sabb | 5 | 0 | S Agledahl, Skarsvåg |
| 241 Må Rovena | k f | T 29 | | 23.0 | 7.5 | 4.0 | Sleipner | 6 | 0 | Johan E Jensen, Honningsvåg |
| 245 Må Dagna | f | T 20 | | 25.6 | 8.8 | 4.4 | Elefant | 6 | 0 | John Stjern, Honningsvåg |
| 246 Må Baren | f | T 29 | | 22.0 | 7.5 | 4.0 | Sabb | 3 | 0 | Georg Pettersen, Skarsvåg |
| 249 Ms Måsen | k f h | T 29 | | 29.0 | 9.0 | 4.5 | Gideon | 10 | 0 | Nils Johnsen, Skarsvåg |
| 250 Må Skum | f k | T 30 | | 20.0 | 7.0 | 3.5 | Wichm. | 2 | 0 | Olaf Pedersen, Skarsvåg |
| 251 Mk Sjøblomsten | k | T 26 | | 42.0 | 13.0 | 7.0 | Union | 30 | 2 | Rudolf Pettersen, Nordvågen i F. |
| 253 Må Roald | k f | T ? | | 28.0 | 9.0 | 3.0 | Sabb | 5 | 0 | A/S Skarsvåg Handel, Skarsvåg |
| 255 Mk Neptun ²⁾ | h k | T 89 | | 60.0 | 16.0 | 7.5 | Skandia | 40 | 2 | Gustav Strøm, Honningsvåg |
| 256 Mk Høvring | k | T 31 | | 52.0 | 15.0 | 6.0 | Union | 40 | 1 | Gustav Strøm, Honningsvåg |
| 257 Ms Snøgg 2 | f | T 30 | | 25.0 | 7.0 | 3.0 | Rapp | 7 | 1 | Chr Isaksen, Honningsvåg |

F-KD. Kvalsund merkedistrikt.

| | | | | | | | | | | |
|-------------------------|-------|------|--|------|------|-----|---------|----|---|-----------------------------------|
| 1 Ms Astley | f k | T 11 | | 42.0 | 16.0 | 6.0 | Union | 30 | 4 | Emil Nilsen m fl, Kvalsund |
| 2 Mk Corona | k h | T 16 | | 48.0 | 15.5 | 7.0 | Wichm. | 25 | 5 | Hartvik Markussen m fl, Repparfj. |
| 3 Ms Brødrene | f k | T 13 | | 38.0 | 13.7 | 7.0 | Bolind. | 20 | 4 | P Fredriksen m fl, Kvalsund |
| 4 Ms Jørgine | f k | T 14 | | 33.0 | 10.8 | 6.0 | Alpha | 11 | 3 | Arne Arnesen, Neverfjord |
| 5 Må Kvikk 1 | f | T 27 | | 25.0 | 8.0 | 5.0 | Bolind. | 10 | 1 | Hans Sørnes, Neverfjord |
| 6 Må Butterly | f k | T 35 | | 20.0 | 5.4 | 2.4 | Sterk | 4 | 0 | Hjalmar Mathisen, Fæg fjord |
| 7 Ms Fido | f | T 37 | | 24.8 | 8.1 | 3.5 | Helseth | 5 | 1 | Ingvard Mathisen, Kvalsund |
| 9 Mk Liv | t f k | T 20 | | 37.0 | 10.0 | 6.0 | Brunv. | 20 | 0 | Karl Sørensen, Revneshamn |
| 10 Ms Ivei | f k t | T 11 | | 40.5 | 13.3 | 6.0 | Munkt. | 20 | 4 | Øivind Pedersen, Kvalsund |
| 11 Mk Liv ³⁾ | f k i | T 11 | | 49.0 | 16.0 | 6.5 | Union | 30 | 7 | Alfr. Svendsen m fl, Neverfjord |
| 12 Mk Libakken | f k | T 29 | | 52.0 | 15.0 | 7.0 | Bolind. | 40 | 5 | Peder Lian, Repparfjord |
| 13 Ms Lykken 1 | h k f | T 15 | | 33.0 | 11.0 | 4.0 | Alpha | 11 | 1 | Andr. Pedersen, Komagnes |
| 14 Ms Laksen | f | T 30 | | 17.0 | 5.0 | 3.4 | Sabb | 3 | 0 | Helmer Mikkelsen, Porsa |
| 16 Ms Nesheim | f k | T 08 | | 38.0 | 13.0 | 5.5 | Bolind. | 12 | 4 | N M Kvitberg, Neverfjord |
| 18 Mk Brislingen | t | T 14 | | 55.0 | 12.5 | 5.0 | Brunv. | 20 | 1 | J Herness, Kvalsund |
| 20 Ms Alida | f k | T 18 | | 33.0 | 11.0 | 5.0 | Dan | 8 | 1 | M Andersen, Kvalsund |
| 22 Mk Olav | f k | T 17 | | 39.5 | 13.0 | 6.0 | Bolind. | 12 | 2 | H Svendsen, Neverfjord |
| 23 Må Olav | f | T 32 | | 24.0 | 7.5 | 3.5 | Bolind. | 6 | 1 | Magnus Larsen, Komagnes |
| 24 Må Prøven | f | T 15 | | 25.0 | 8.0 | 4.0 | Dan | 4 | 1 | P Olaussen, Kokelv |
| 25 Mk Drønn | f k | T 30 | | 49.0 | 15.0 | 8.0 | Gideon | 45 | 5 | A Kvivesen m fl, Fæg fjord |
| 26 Mk Stanley | f k | T 14 | | 37.5 | 12.5 | 5.5 | Bolind. | 12 | 1 | Anders Johnsen, Neverfjord |
| 27 Må Vikingen | f | T 31 | | 21.0 | 7.0 | 4.0 | Heimdal | 5 | 0 | Olaf Eriksen, Stallogargo |
| 29 Må Kvik | f | T 15 | | 20.0 | 5.0 | 3.0 | Kvik | 4 | 0 | M Aronsen, Neverfjord |
| 32 Må Pil | f k | T 23 | | 29.0 | 8.0 | 3.0 | Bolind. | 10 | 1 | K Olsen, Stallogargo |
| 33 Ms Larvik | f k | T ? | | 31.0 | 11.0 | 4.5 | Gideon | 11 | 1 | Anders Nilsen, Kvalsund |
| 34 Ms Porsa II | t f | T 30 | | 28.0 | 7.4 | 4.0 | Bolind. | 6 | 0 | Harald Storvik, Porsa |

1) Omb. 1921. 2) Omb. 1927.

WIESES KULKOMPANI A.S

Telefon 16099

BERGEN

Telegr.adr.: Kul

| Farkostens nummer, art og navn | Anvendelse | Materiale | Byggår | Lengde | Bredde | Dybde | Maskin, navn | Antall HK | F. & fangstb. | Eierens (den korresponderende reders) navn og postadresse |
|-----------------------------------|------------|-----------------|--------|--------|--------|----------|-----------------|-----------|-----------------------------------|--|
| 1 Mk Sverre | k h | T ³⁵ | 38.4 | 14.9 | 6.0 | Wichm. | 25 | 2 | Karl A. Karlsen m fl, Kjøllefjord | |
| 2 Ms Håbet | k f | T ³³ | 26.2 | 9.0 | 3.5 | Helseth | 6 | 1 | Reidar Lindstrøm m fl, Lebesby | |
| 3 Mk Sjøbakken | k h | T ¹⁷ | 44.7 | 16.4 | 6.8 | Munkt. | 40 | 3 | Terje Jensen, Kjøllefjord | |
| 4 Mkr Striptind | k h | T ³⁷ | 61.0 | 17.0 | 9.0 | Wichm. | 50 | 2 | Wiggo Lund m fl, Kjøllefjord | |
| 5 Ms Heimdal | kt | T ³⁵ | 34.0 | 12.0 | 6.0 | Heimdal | 14 | 1 | H T Simonsen, Laksefjordbotn | |
| 6 Må Reiant ¹⁾ | fk | T ³⁴ | 20.0 | 7.0 | 3.3 | Sabb | 5 | 0 | Johannes Larsen, Skjøtningberg | |
| 7 Må Snogg | k | T ³⁰ | 21.0 | 7.0 | 3.5 | Sabb | 5 | 0 | Aksel Larsen, Kjøllefjord | |
| 8 Må Tor | fk | T ³⁸ | 20.0 | 7.0 | 2.0 | Sabb | 3 | 0 | Olaf Berg, Kjøllefjord | |
| 9 Ms Barna | k | T ¹⁴ | 36.0 | 11.8 | 6.5 | Wichm. | 20 | 1 | A Sagen, Oksevåg | |
| 10 Må Rask | f | T ³⁴ | 19.0 | 8.0 | 4.0 | Sabb | 3 | 0 | Knut Ferseth, Kjøllefjord | |
| 11 Må Bølgen | fk | T ³³ | 20.0 | 5.8 | 3.0 | Tenij. | 3 | 0 | J Andreassen, Kjøllefjord | |
| 13 Må Asmund | f | T ³⁸ | 21.0 | 7.0 | 4.0 | Skandia | 4 | 0 | Ingv. Mikkelsen, Godviknes | |
| 14 Mk Nordlys | fk | T ¹⁴ | 34.0 | 12.0 | 4.5 | Rapp | 12 | 2 | T Jensen, Kjøllefjord | |
| 15 Ms 17de Mai | fk | T [?] | 34.0 | 12.0 | 8.0 | Rapp | 12 | 1 | M Jenssen, Kjøllefjord | |
| 16 Må Traust | f | T ³⁹ | 20.5 | 6.0 | 2.2 | Sabb | 4 | 0 | Eilert Nilsen, Kjøllefjord | |
| 18 Ms Embla | kt | T ⁰⁷ | 46.5 | 15.6 | 6.5 | Skandia | 32 | 3 | Martin Andersen, Kjøllefjord | |
| 20 10/å Bastian- båten | k f | T [?] | 31.0 | 7.0 | 3.0 | — | — | 0 | Feddersen & Nissen, Kjøllefjord | |
| 21 Ms Rap | kt | T ⁰⁸ | 34.0 | 11.5 | 5.3 | Rap | 12 | 1 | Nicolai Ivanoff, Kjøllefjord | |
| 22 Ms Saul | kt | T ¹³ | 44.0 | 16.0 | 9.0 | Bolind. | 20 | 1 | A/S G Robertson, Skjøtningberg | |
| 23 Må Måken | f | T ³² | 20.0 | 5.7 | 3.0 | Sabb | 3 | 0 | Jens Fredriksen, Laksefjord | |
| 24 Ms Rex | f | T ³⁴ | 26.0 | 9.0 | 7.0 | Rapp | 7 | 0 | Feddersen & Nissen, Kjøllefjord | |
| 25 Ms Glimt | fk | T ¹⁹ | 34.0 | 11.0 | 4.5 | Dan | 6 | 0 | Charlo Klykken, Skjøtningberg | |
| 26 Mk Nordkyn ²⁾ | k h | T ³⁴ | 54.8 | 15.8 | 7.0 | Wichm. | 50 | 2 | Fredrik Fikse m fl, Kjøllefjord | |
| 28 Ms Polarlys | k | T ¹³ | 34.0 | 11.5 | 7.5 | Skandia | 20 | 2 | A/S G Robertson, Skjøtningberg | |
| 29 Ms Nordkyn | k f | T ¹¹ | 35.0 | 12.0 | 6.0 | Rapp | 15 | 2 | Elias Henningsen, Oksevåg | |
| 31 Må Alfa | fk | T ³⁴ | 21.0 | 8.0 | 3.0 | Sabb | 3 | 0 | Ingv Salmela, Kjøllefjord | |
| 32 Må Svalen | f | T ³⁷ | 21.0 | 7.0 | 4.0 | Grei | 4 | 0 | Sverre Sørensen, Veidnesklubben | |
| 33 Må Retzen | fk | T ³² | 22.0 | 7.5 | 5.5 | Aretand. | 5 | 0 | Torbjørn Torbjørnsen, Kjøllefjord | |
| 36 Ms Tullemor | fk | T ³⁷ | 25.0 | 8.5 | 4.0 | Sabb | 5 | 0 | Karl Vevik, Kjøllefjord | |
| 37 Må Alken | f | T ³³ | 22.0 | 7.0 | 4.5 | Børr | 4 | 0 | Kåre Oisen, Brenngam | |
| 38 Må Fremtid | fk | T ³⁸ | 21.0 | 8.0 | 5.0 | Sabb | 3 | 1 | Peder Jeremiassen, Lebesby | |
| 39 Ms Glimt | k f | T ²² | 24.0 | 7.5 | 3.7 | Børr | 4 | 0 | Hilberg Hansen, Kjøllefjord | |
| 40 Mk Kvitbjørn | k f | T ³¹ | 50.0 | 14.7 | 6.7 | Wichm. | 40 | 4 | Bj. Lisner m fl, Kjøllefjord | |
| 41 Må Steggen | f | T ³³ | 22.0 | 7.0 | 5.0 | Sabb | 5 | 0 | Hartmann Øfelt m fl, Kunes | |
| 42 Ms Kvikken | fk | T ³⁸ | 23.5 | 8.0 | 3.5 | Heimdal | 4 | 0 | Svend Svendsen, Kjøllefjord | |
| 43 Må Hitler | k | T ³¹ | 22.0 | 7.5 | 3.5 | Ny-Sabb | 5 | 0 | Ole Lund, Skjøtningberg | |
| 44 Må Trygg | f | T ³⁹ | 24.0 | 8.0 | 3.0 | Trygg | 6 | 0 | A Hendriksen m fl, Laksefjordbota | |
| 45 Må Mary | f | T ³⁷ | 18.0 | 7.0 | 3.0 | Sabb | 3 | 0 | Karl J Karlsen, Brenngam | |
| 46 Må Laxen | f | T ³⁴ | 18.5 | 6.5 | ? | Sabb | 3 | 0 | Erling Henningsen, Kjøllefjord | |
| 47 Må Helen | fk | T ³² | 20.0 | 6.0 | 3.0 | Sabb | 3 | 0 | Salamon Kåven, Sværholt | |
| 48 Ms Bjørg | fk | T ³⁹ | 22.0 | 8.0 | 4.0 | Sabb | 5 | 0 | Birger Ødegård, Kjøllefjord | |
| 49 Må Terje ³⁾ | k f | T ²⁹ | 27.0 | 8.0 | 4.0 | Sleipner | 7 | 0 | Sverre Mikalsen, Store Torskfjord | |
| 50 Ms Svanen | fk | T ¹⁵ | 34.0 | 11.5 | 6.3 | Wichm. | 12 | 0 | Hjalmar Olsen, Kjøllefjord | |
| 52 Mk Heimvegen | k f | T ²³ | 34.0 | 9.0 | 5.3 | Bolind. | 12 | 4 | Bernt Bøgeberg, Lebesby | |

1) 2) Omb. 1939. 3) Omb. 1936.

BERNAKRÉ

mot sopp og råte i brygger og påler.
WILLIAM NAGEL A/S, OSLO.

| Farkostens nummer, art og navn | Anvendelse | Materiale | Byggeår | Lengde | Breidde | Dybde | Maskin, navn | Antall HK | F. & fangsleb. | Eierens (den korresponderende reders) navn og postadresse |
|-----------------------------------|------------|-----------|---------|--------|---------|-------|-----------------|-----------|----------------|--|
| | | | | | | | | | | |
| 54 Ms Kvik ¹⁾ | k h | T | 13 | 36.0 | 13.3 | 6.0 | Bolind. | 15 | 2 | O Olsen, Laksefjordbotn |
| 56 Må Ekspress | f | T | 35 | 22.0 | 8.0 | 3.0 | Populær | 3 | 0 | F Johansen Gavik, Lebesby |
| 64 Ms Brødrene ²⁾ | f f | T | 33 | 27.0 | 9.0 | 4.5 | Wichm. | 5 | 1 | E Larsen m fl, Oldervik Lebesby |
| 69 Ms Ingrid | f k | T | 33 | 22.0 | 7.5 | 2.2 | Sabb | 5 | 0 | Kr. Løkke, Veidnesklubben |
| 71 Må Sabben 3 | f k | T | 32 | 22.0 | 7.0 | 3.1 | Sabb | 5 | 0 | C Klykken m fl, Skjötningberg |
| 73 Mk Olga ³⁾ | h k | T | 16 | 46.7 | 13.7 | 7.0 | Union | 20 | 3 | H Fallsen, Kjøllefjord |
| 86 Mk Vårblomst | t | T | 18 | 52.0 | 16.0 | 8.0 | Rap | 45 | 1 | Johan P Olsen, Lebesby |
| 87 Mk Nelly | k fh | T | 14 | 37.3 | 12.3 | 6.5 | Bolind. | 20 | 2 | Fr Fikse, Kjøllefjord |
| 88 8/å — | f | T | 34 | 24.4 | 7.4 | 2.8 | — | — | 0 | L Akselsen, Brenngam |
| 89 Må Snøg | k f | T | 22 | 20.5 | 6.0 | 3.5 | Fix | 3 | 0 | E Karlsen, Oksefjorden i Finnmark |
| 90 Må Moppen | f | T | 28 | 20.5 | 6.2 | 2.1 | Gideon | 3 | 0 | Gustav Fikse, Skjötningberg |
| 91 Ms Akar | f | T | 24 | 22.0 | 7.0 | 4.0 | Konkur. | 5 | 0 | Emandus Ramberg m fl, Dyfjord |
| 97 Må Arild | f f | T | 21 | 20.0 | 7.0 | 3.0 | Bolind. | 4 | 0 | A Hendriksen m fl, Sværholt |
| 100 Må Fremad ⁴⁾ | k | T | 25 | 33.0 | 11.0 | 4.5 | Grei | 7 | 0 | Håkon Svendsen m fl, Kjøllefjord |
| 102 Må Prøven | f | T | 22 | 22.5 | 6.5 | 4.0 | Fix | 4 | 0 | Johan M Johnsen, Lebesby |
| 103 Ms Steggen | k f | T | 29 | 30.0 | 10.5 | 4.5 | Nygrei | 11 | 1 | Jens Pedersen m fl, Dyfjord |
| 105 Ms Tryg | k f | T | 10 | 35.9 | 11.4 | 5.2 | Hein | 10 | 0 | Johan Isaksen, Dyfjord |
| 106 Må Teisten | f k | T | 37 | 23.4 | 8.1 | 4.2 | Rapp | 4 | 0 | Per Thomassen, Laksefjordbotn |
| 109 Ms Snorre | t | T | 25 | 36.0 | 12.0 | 5.0 | Gideon | 15 | 0 | Feddarsen & Nissen, Dyfjord |
| 114 Må Broder | k f | T | 25 | 23.0 | 7.0 | 5.0 | Rap | 4 | 0 | J P Sjøveian, Sværholt |
| 116 8/å — | k f | T | 14 | 28.0 | 9.0 | 4.0 | — | — | 0 | O Klykken, Skjötningberg |
| 120 Må Prøven | k | T | 26 | 31.0 | 10.0 | 4.0 | Rap | 7 | 0 | Sigurd Pedersen, Dyfjord |
| 121 Må Havkat ⁵⁾ | k f | T | 25 | 22.3 | 5.1 | 3.2 | Wichm. | 2 | 0 | Jens Pedersen, Dyfjord |
| 124 Må Sjøploggen | f | T | 26 | 19.0 | 6.5 | 3.0 | Sabb | 3 | 0 | Petter Sørensen, Veidnesklubben |
| 125 Må Fia | f | T | 26 | 18.0 | 5.0 | 2.0 | Ferro | 3 | 0 | Eilif Sagen, Oksevåg |
| 126 Må Sabben | f | T | 33 | 20.2 | 6.0 | 2.4 | Sabb | 3 | 0 | Lars M Larsen, Bekkarfjord |
| 128 Ms Lydia | f k | T | 34 | 22.0 | 7.5 | 3.5 | Sabb | 5 | 0 | M Mikkelsen m fl, Veidnesklubben |
| 129 Må Torden- skjold | f | T | 27 | 22.0 | 8.0 | 3.0 | Rap | 4 | 0 | I Sandvik, Sværholt |
| 130 8/å — | k f | T | 24 | 26.0 | 8.0 | 3.0 | — | — | 0 | O Klykken, Skjötningberg |
| 132 8/å — | k f | T | 25 | 27.0 | 6.0 | 3.0 | — | — | 0 | O Klykken, Skjötningberg |
| 133 Må Børr | k f | T | 27 | 27.0 | 9.0 | 4.0 | Børr | 6 | 0 | Eldar Johnsen, Laksefjordbotn |
| 135 Må Heisan | k f | T | 28 | 27.0 | 9.0 | 4.0 | Børr | 6 | 0 | Peder Nilsen m fl, Store Torskefjord |
| 136 Ms Lilje ⁶⁾ | k f | T | 28 | 28.0 | 9.5 | 5.0 | Wichm. | 6 | 0 | Mikal Mathisen, Veidnesklubben |
| 137 Ms Dagny ⁷⁾ | k f | T | 28 | 26.0 | 8.0 | 3.0 | Børr | 6 | 0 | John Andersen, Lebesby |
| 138 Må Krølle 2 | k f | T | 33 | 22.0 | 7.5 | 4.0 | Bolind. | 5 | 0 | Jørgen Angel, Skjötningberg |
| 140 Mk Morgan 2 | k | T | 28 | 46.0 | 13.5 | 6.5 | Skandia | 40 | 1 | Emil Karlsen, Oksevåg |

F-L. Loppa merkedistrikt.

| | | | | | | | | | | |
|------------------------------|-------|---|----|------|------|-----|----------|----|---|----------------------------------|
| 1 Mk Havblikk | k t l | T | 14 | 50.0 | 13.6 | 6.3 | Vestkyst | 25 | 2 | Martin Rønning, Bergsfjord |
| 2 Må Rappen | f | T | 37 | 23.0 | 7.5 | 4.0 | Rap | 4 | 1 | Osvald Soelberg, Loppa |
| 3 Ms Anna ⁸⁾ | f t | T | 05 | 47.0 | 14.3 | 6.5 | Bolind. | 20 | 3 | Edv Buck, Sandland |
| 4 Må Skarven ⁹⁾ | f | T | ? | 25.0 | 6.5 | 2.5 | Sabb | 5 | 1 | Kornelius Karlsen m fl, Brynilen |
| 5 Ms Farmann | f k | T | 30 | 31.5 | 10.0 | 6.0 | Heimdal | 11 | 1 | Th Lvngmoe, Sandland |
| 6 Mk Terje | f | T | 36 | 26.5 | 8.5 | 4.5 | Sabb | 5 | 1 | Kr. Stenvoll, Bergsfjord |
| 7 Ms Hildur | f k | T | 12 | 23.0 | 8.0 | 3.5 | Sabb | 3 | 1 | Salomon J Mortensen, Bergsfjord |
| 8 Ms Elvine ¹⁰⁾ | f | T | 15 | 28.0 | 9.0 | 4.4 | Gideon | 6 | 1 | Ole Johansen, Nuvsvåg |
| 9 Må Mille | f | T | 34 | 20.0 | 5.5 | 3.0 | Ny-Sabb | 4 | 1 | Ole A Samuelsen, Øksfjordbotn |
| 10 Mk Hermot ¹¹⁾ | f k | T | 14 | 36.0 | 13.0 | 6.0 | Union | 15 | 1 | Carl Buck, Bergsfjord |
| 11 Må Laksen 3 | f | T | 16 | 21.0 | 6.0 | 3.5 | Rap | 4 | 0 | Jens Storhaug, Øksfjord |
| 12 Ms Heimdal ¹²⁾ | f k | T | 27 | 25.0 | 8.0 | 4.0 | Heimdal | 7 | 1 | Anders Nilsen m fl, Bergsfjord |
| 14 Må Prøven | f k | T | 29 | 21.5 | 7.2 | 3.0 | Sabb | 3 | 1 | Harald Karlsen m fl, Gammelvær |

1) 2) 6) 7) Omb. 1936. 3) 5) Omb. 1937. 4) 10) Omb. 1934. 8) Omb. 1931. 9) Omb. 1952. 11) Omb. 1955.
12) Omb. 1931.

| Farkostens nummer, art og navn | Anvendelse | Materiale | Byggear | Langde | Bredde | Dybde | Maskin, navn | Antall HK | F. & fangstb. | Eierens (den korresponderende reders) navn og postadresse |
|-------------------------------------|------------|-----------|---------|--------|--------|-------|-----------------|-----------|---------------|--|
| 15 Ms Ingrid | t | T | 10 | 48.0 | 16.0 | 10.0 | Grei | 25 | 0 | M Busk, Bergsfjord |
| 16 Må Wickmann | f | T | 28 | 22.0 | 6.0 | 4.0 | Wichm. | 2 | 1 | Eiolv Pedersen, Øksfjord |
| 17 Ms Blan- ketten ¹⁾ | f k t | T | 29 | 21.9 | 6.1 | 2.8 | Sabb | 4 | 1 | Haugen Johansen, Loppa |
| 18 M Frem- tiden 3 ²⁾ | f k | T | ? | 31.5 | 11.8 | 3.8 | Bolind. | 10 | 1 | Steffen A Bergh, Øksfjordbotn |
| 19 Ms Hjørdis | k t | T | 07 | 43.0 | 16.0 | 9.0 | Bolind. | 15 | 4 | Hjalmar Kiil m fl, Bergsfjord |
| 20 Ms Fremad | f | T | 05 | 50.4 | 15.9 | 6.6 | Heimdal | 42 | 8 | Lars Johansen m fl, Øksfjordbotn |
| 21 Ms Lyra | f | T | 10 | 46.0 | 16.0 | 9.0 | Rap | 30 | 4 | Nils M Nilsen m fl, Sør-Tverrfjord |
| 22 Ms Sjøblomsten | k l | T | 02 | 44.0 | 16.0 | 6.0 | Rap | 22 | 5 | J P Nilsen m fl, Bergsfjord |
| 23 Ms Trygg ³⁾ | f | T | 31 | 26.0 | 7.0 | 4.5 | Sabb | 5 | 1 | Arnold W Børve m fl, Øksfjord |
| 24 Ms Minde | f k | T | 39 | 20.0 | 7.0 | 2.2 | Sabb | 3 | 1 | Olav Knutsen, Sandland |
| 25 Mk Gustav | t | T | 87 | 70.6 | 18.7 | 8.9 | Union | 60 | 1 | Hansine Sarnes, Bergsfjord |
| 26 Må Heimstad | f k | T | 31 | 26.5 | 8.2 | 4.5 | Sabb | 5 | 1 | Henr. Svendsen m fl, Tverfjord søre |
| 28 Må Kvikk | f k | T | 30 | 21.0 | 7.0 | 3.3 | Sabb | 3 | 1 | Albert Berg, Loppa |
| 30 Ms Solveig | f k | T | 11 | 48.0 | 16.0 | 8.0 | Skandia | 30 | 7 | Kr Magnussen m fl, Øksfjord |
| 31 Må Frøya | k | T | 20 | 40.0 | 13.0 | 6.0 | Rap | 22 | 1 | J P Nilsen m fl, Bergsfjord |
| 32 Må Kvikk ⁴⁾ | f k | T | ? | 24.0 | 6.0 | 3.0 | B. Ø. | 3 | 0 | K Johansen, Brynilen |
| 33 Må Prøven | f k | T | 23 | 28.0 | 8.5 | 3.5 | Hein | 4 | 1 | Rolv Nilsen m fl, Brynilen |
| 34 Mk Valkyrien | f k | T | 06 | 50.0 | 14.0 | 7.0 | Bolind. | 20 | 7 | W Pedersen, Øksfjord |
| 35 Ms Samhold ⁵⁾ | f k | T | ? | 35.0 | 11.0 | 8.0 | Wichm. | 16 | 1 | A Pedersen, Øksfjord |
| 36 S/å Snorre ⁶⁾ | f | T | ? | 29.4 | 8.0 | 3.5 | — | — | 0 | V Pedersens Sønner, Øksfjord |
| 37 Ms Bølgen | f k | T | 37 | 28.0 | 10.0 | 5.0 | Sabb | 5 | 1 | Isak Olsen, Bergsfjord |
| 38 Ms Brødrene | k | T | 12 | 46.5 | 15.5 | 11.0 | Bolind. | 15 | 5 | J Hansen m fl, Sandland |
| 39 Må Tommeliten | f k | T | 28 | 20.2 | 6.4 | 3.2 | Sabb | 3 | 0 | Thormod Gamst, Sandland |
| 40 Ms Lykken | f k | T | 30 | 25.0 | 8.3 | 4.5 | Alpha | 4 | 1 | Sverre Nilsen, Øksfjord |
| 41 Må Per ⁷⁾ | f k | T | 20 | 20.0 | 5.3 | 3.0 | Grei | 4 | 1 | Johannes Karlsen, Brynilen |
| 42 Ms Snorre | f k | T | 39 | 23.0 | 8.0 | 3.5 | Sabb | 4 | 1 | Olaf Struve, Sandland |
| 43 Ms Vesle 1 | k | T | 39 | 27.0 | 9.5 | 3.8 | Heimdal | 7 | 1 | Henrik Pettersen m fl, Nusvåg |
| 44 Må Prøven | f | T | 16 | 27.0 | 7.0 | 3.0 | L. Grei | 4 | 0 | Karl Andersen, Øksfjord |
| 45 Ms Lilly | f | T | 37 | 25.0 | 8.8 | 3.8 | Sabb | 5 | 1 | Ole Henriksen, Gammelvær |
| 46 Ms Storegutt | f k | T | 37 | 25.0 | 8.8 | 3.2 | Rapp | 4 | 1 | Nivor Gamst, Loppa |
| 47 Må Laksen | k | T | 15 | 20.5 | 5.0 | 2.5 | Sabb | 3 | 0 | Aslak Johansen, Øksfjord |
| 48 Ms Engenes | f k | T | 37 | 30.0 | 10.5 | 5.0 | Wichm. | 10 | 1 | Ole Adamsen m fl, Nuvsvåg |
| 49 Ms Snøgg ⁸⁾ | f | T | 25 | 24.0 | 7.0 | 2.8 | Wichm. | 2 | 1 | Carl Larsen, Øksfjord |
| 50 Ms Kvikk | k | T | 22 | 28.0 | 6.5 | 3.5 | Sabb | 5 | 1 | Johan Johansen, Øksfjord |
| 51 Ms Jim | t | T | ? | 29.0 | 6.5 | 3.5 | Helseth | 6 | 0 | Markus Buck m fl, Bergsfjord |
| 52 Ms Alma | f | T | 32 | 25.0 | 8.3 | 3.3 | Sabb | 5 | 1 | Jørgen Steen, Øksfjord |
| 54 Må Fiks | f k | T | 27 | 24.5 | 6.8 | 4.0 | Rap | 4 | 1 | Amandus Jensen, Bergsfjord |
| 55 Mk Ruth | k f | T | 25 | 36.0 | 10.5 | 5.0 | Bolind. | 12 | 1 | Simon Larsen, Øksfjordbotn |
| 56 Ms Spurven | f | T | 27 | 28.0 | 9.0 | 4.5 | Sabb | 5 | 1 | Sigvald Andersen, Tverfjord søre |
| 57 Ms Løva ⁹⁾ | k f | T | 28 | 23.0 | 8.0 | 3.5 | Wichm. | 6 | 1 | Bernhart Olsen m fl, Øksfjordbotn |
| 58 Ms Klippen | f k | T | 32 | 20.0 | 6.0 | 4.0 | Sabb | 3 | 1 | William Th. Gamst, Loppa |
| 59 Ms Delfin | f k | T | 37 | 26.0 | 8.5 | 3.5 | Sabb | 5 | 1 | Olav Pedersen, Sandland |
| 60 Ms Lillegut | f | T | 34 | 22.0 | 8.0 | 3.0 | Sabb | 5 | 1 | Hjalmar Pedersen m fl, Skavnakk |
| 61 Ms Nordlys | f k | T | 34 | 30.0 | 10.5 | 5.5 | Heimdal | 7 | 1 | Peder Williamsen, Øksfjord |
| 62 Må Lom | f | T | 34 | 21.0 | 7.0 | 3.0 | Sabb | 3 | 1 | Einar Fjeldal, Øksfjord |
| 64 Ms Lille Kåre | f | T | 35 | 20.0 | 7.0 | 3.3 | Wichm. | 2 | 1 | Olav Vestre m fl, Øksfjord |
| 65 Ms Agnes | f k | T | 37 | 24.0 | 8.0 | 3.0 | Sabb | 5 | 1 | Harry Johansen m fl, Bergsfjord |
| 66 Mk Ternen | f | T | 33 | 27.0 | 8.0 | 3.0 | Sabb | 5 | 1 | Ingv M Stien, Gammelvær |
| 67 Må Roald | f k | T | 36 | 21.0 | 7.0 | 3.0 | Rapp | 4 | 1 | Ragnvald N Danielsen, Loppa |
| 68 Ms Sonja | k | T | 35 | 33.9 | 10.1 | 3.2 | Heimdal | 11 | 1 | Helmer O Fors m fl, Øksfjord |
| 69 Må Fram | f | T | 36 | 20.0 | 6.7 | 2.8 | L. Grei | 4 | 1 | Hilmar M Kiil m fl, Bergsfjord |
| 70 Mk Alkhorn | f | T | 39 | 50.0 | 14.5 | 8.0 | Wichm. | 20 | 2 | Nils Sannes m fl, Øksfjord |

1) 9) Omb. 1937. 2) Omb. 1931. 3) Omb. 1935. 4) 5) Omb. 1929. 6) Omb. 1915. 7) 8) Omb. 1936.

| Farkostens nummer, art og navn | Anvendelse | Materiale Byggår | Lengde | Bredde | Dybde | Maskin, navn | Antall HK | F. & langstb. | Eierens (den korresponderende reders) navn og postadresse |
|-----------------------------------|------------|---------------------|--------|--------|-------|-----------------|-----------|---------------|--|
| 71 Ms Ragna | f | T36 | 26.0 | 9.0 | 4.0 | Volda | 7 | 1 | Osvald Nilsen m fl, Gammelvær |
| 72 Ms Fram | f | T37 | 20.0 | 6.5 | 3.5 | Sabb | 4 | 1 | Ingv Aslaksen, Gammelvær |
| 73 Ms Dokka | f | T37 | 22.0 | 7.0 | 3.0 | Sabb | 3 | 1 | Håkon Håkønsen, Brynilen |
| 74 Ms Midnattsol | f k | T37 | 26.0 | 9.5 | 4.0 | Gideon | 10 | 1 | H Pedersen, Sor-Iverrfjord |
| 75 Må Hiemmet | f | T37 | 20.0 | 7.0 | 3.0 | Sabb | 3 | 1 | Oskar Edvardsen, Sandland |
| 76 Ms Høvding | k | T29 | 32.6 | 10.8 | 4.5 | Brunv. | 12 | 1 | Ludvig Reiersen, Øksfjord |
| 77 Ms Sonja | f k | T38 | 22.0 | 8.0 | 3.5 | Sabb | 4 | 1 | Johannes Persen m fl, Bergsfjord |
| 78 Må Rapp | f | T31 | 23.0 | 8.0 | 3.0 | Rapp | 4 | 1 | William Williamsen m fl, Øksfjord |
| 79 Ms Nyvoll | f k | T38 | 23.0 | 8.0 | 3.0 | Sabb | 4 | 1 | Rolv Henriksen, Bergsfjord |
| 80 Ms Nøkken | k | T38 | 22.0 | 8.0 | 3.0 | Sabb | 4 | 1 | Wilhelm Reiersen, Øksfjord |
| 81 Mk Ternen | f k | T26 | 27.0 | 7.0 | 4.5 | Rapp | 6 | 1 | Arthur Johansen, Øksfjord |
| 82 Ms Solglimt | f | T37 | 26.0 | 8.5 | 4.0 | Sabb | 5 | 1 | Anders Pedersen, Øksfjord |
| 83 Ms Helene | f k | T38 | 25.5 | 9.0 | 3.8 | Sabb | 5 | 1 | Karl Karlsen, Øksfjord |
| 84 Ms Wilkens ¹⁾ | f k | T29 | 31.9 | 9.3 | 3.7 | Børr | 10 | 1 | Edvin Mikalsen m fl, Bergsfjord |
| 85 Ms Forsøk ²⁾ | f k | T13 | 24.0 | 7.0 | 5.0 | Sabb | 5 | 1 | Anskar Sigurdson, Brynilen |
| 86 Ms Brott | f k | T38 | 27.0 | 9.5 | 4.0 | Union | 7 | 1 | Knut Knutsen m fl, Skavnakk |
| 87 Ms Sjøliv | k | T35 | 32.5 | 11.7 | 5.4 | Union | 15 | 1 | Hjalmar Berg m fl, Sandland |
| 88 Må Lillegutt | f | T36 | 23.0 | 7.0 | 4.0 | Grei | 4 | 1 | Kristian Andersen m fl, Øksfjord |

F-M. Måsøy merkedistrikt.

| | | | | | | | | | |
|----------------|-----|-----|------|------|-----|---------|----|---|---|
| 1 Mk Ternen | k | T27 | 41.0 | 13.5 | 7.0 | Brunv. | 35 | 0 | Lars Jacobsen m fl, Havøysund |
| 2 Mk Ragnhild | f | T35 | 26.0 | 7.0 | 5.0 | Sabb | 5 | 0 | Sam. Pettersen m fl, Havøysund |
| 3 Mk Agnes | k | T17 | 42.0 | 14.0 | 5.0 | Grei | 30 | 2 | Markus Svendsen, Sandvikvær |
| 4 Mk Laugen | k | T17 | 40.0 | 13.5 | 7.0 | Union | 20 | 0 | Bernt. Henriksen m fl, Sandvikvær |
| 5 Ms Liv | k | T20 | 38.0 | 13.0 | 7.0 | Nygrei | 20 | 0 | Paul Gjevær, Måsøy |
| 6 Ms Juni | f | T38 | 21.0 | 7.0 | 3.4 | Sabb | 4 | 0 | Ithomas Jacobsen, Havøysund |
| 7 Ms Fykan | k f | T36 | 26.5 | 8.8 | 4.6 | Sabb | 5 | 0 | Laur. Andersen, Tuffjord |
| 8 Mk Rivalen | k | T13 | 35.0 | 12.0 | 6.0 | Union | 20 | 0 | Erling Mikkelsen, Havøysund |
| 9 Ms Odd | f | T36 | 23.0 | 7.0 | 3.0 | Grei | 3 | 0 | Joab Nilsen, Havøysund |
| 10 Ms Liv | f k | T39 | 27.0 | 9.0 | 4.5 | Brunv. | 7 | 0 | Adolf Mathisen, Havøysund |
| 11 Må Lyn | k | T34 | 20.0 | 6.0 | 4.0 | Sabb | 3 | 0 | Joh. Dragseth, Sandvikvær |
| 14 Mk Asbjørn | k | T15 | 36.5 | 12.0 | 7.0 | Gideon | 15 | 0 | Ferdinand Johansen, Tuffjord |
| 17 Ms Solheim | f | T38 | 22.0 | 7.3 | 3.0 | Sabb | 4 | 0 | Peder Nilsen m fl, Måsøy |
| 18 Ms Lyra | k | T15 | 29.0 | 9.2 | 4.0 | Alpha | 8 | 1 | Anon G Olsen, Matjordhamn |
| 19 Ms Havfruen | k | T14 | 36.6 | 11.5 | 5.0 | Rapp | 29 | 1 | Hjalmar Klausen, Ingøy |
| 20 Mk Stanley | k | T17 | 45.0 | 14.0 | 6.0 | Alpha | 28 | 1 | Wm D Ulich jr m fl, Ingøy |
| 21 Ms Anne | f k | T39 | 23.5 | 8.0 | 4.5 | Sabb | 5 | 0 | A Wold, Ingøy |
| 22 Ms Rappen | k | T30 | 26.3 | 8.7 | 5.0 | Sabb | 5 | 0 | Olaf Andersen, Ingøy |
| 23 Mk Solveig | k | T30 | 39.0 | 12.3 | 6.5 | Nygrei | 20 | 1 | O Magnussen, Svar.vik i Finnm. |
| 24 Må Brødrene | f | T? | 22.0 | 7.0 | 4.0 | Rapp | 4 | 0 | Peder Johansen m fl, Gunnarnes |
| 25 Mk Solvang | k | T22 | 40.0 | 12.5 | 6.5 | Gideon | 35 | 1 | Karl Gregersen m fl, Måsøy |
| 26 Må Falken | f k | T39 | 18.0 | 6.0 | 3.0 | Sabb | 3 | 0 | Ole Andersen, Gjesvær |
| 27 Mk Parten | k | T37 | 38.3 | 12.2 | 5.7 | Brunv. | 20 | 0 | Arild Brochmann m fl, Sandvikvær |
| 28 Må Magne | f | T39 | 25.0 | 8.5 | 3.5 | Sabb | 5 | 0 | H M Pettersen, Gåsøy |
| 29 Må Brødrene | f | T36 | 21.0 | 7.0 | 4.5 | Sabb | 4 | 0 | Emil Lyder m fl, Finnes i Finnm. |
| 30 Må Svanen | k f | T36 | 21.0 | 6.5 | 2.5 | Sabb | 4 | 0 | Arthur Stabell, Sandvikvær |
| 31 Må Trygg | f k | T37 | 21.5 | 6.3 | 2.5 | Sabb | 5 | 0 | M Grundnes, Gjesvær |
| 32 Mk Liv | k f | T36 | 33.0 | 11.0 | 5.0 | Brunv. | 12 | 0 | Kr Larsen, Stikkelvåg pr Havøys. |
| 33 Må Venus | f | T36 | 19.7 | 6.5 | 3.0 | Rap | 5 | 0 | Sigvart Gregersen, Måsøy |
| 34 Ms Enig | f | T37 | 22.3 | 8.5 | 3.0 | Sabb | 5 | 0 | Samuel Johansen m fl, Laholmen |
| 35 Må Kvik | f | T31 | 23.0 | 8.0 | 2.5 | Gideon | 5 | 0 | Johanne Gregersen, Måsøy |
| 36 Må Tur | k | T36 | 21.0 | 7.0 | 2.5 | Sabb | 5 | 0 | Harald Hansen, Gjesvær |
| 37 Mk Ragnhild | k | T19 | 38.0 | 12.0 | 6.6 | Bolind. | 15 | 0 | Einar Jacobsen m fl, Tuffjord |
| 38 Må Start | f | T37 | 22.0 | 6.0 | 3.0 | Rapp | 4 | 0 | K M Kristiansen, Stikkelvåg pr Havøysund |

| Farkostens nummer, art og navn | Anvendelse | Materiale Byggeår | Lengde | Bredde | Dybde | Maskin, navn | Antall HK F. & fangstb. | Eierens (den korresponderende reders) navn og postadresse |
|--------------------------------------|------------|----------------------|--------|--------|-------|-----------------|----------------------------|--|
| 39 Ms Glimt | k | T'32 | 27.0 | 9.0 | 3.4 | Grei | 9 0 | Leif Magnussen, Finnes i Finnm. |
| 40 Mk Øra | k h | T'37 | 60.0 | 17.2 | 8.5 | Brunv. | 65 1 | Johs. Olsen m fl, Havøysund |
| 41 Ms Frøya | f k | T'37 | 27.0 | 10.0 | 4.0 | Sabb | 5 0 | Simon Olsen, Persand |
| 42 Mk Svalen | k | T'15 | 41.0 | 14.0 | 7.0 | Brunv. | 28 0 | Johannes Olsen, Måsøy |
| 45 Må Heisan | f | T'36 | 23.0 | 8.0 | 3.0 | Sabb | 4 0 | Fr. Johansen m fl, Gunnarnes |
| 48 Mk Holmen | k | T'39 | 50.0 | 15.0 | 7.0 | Heimdal | 42 1 | Albert Johansen m fl, Tufjord |
| 50 Mk Parat | k | T'36 | 42.0 | 14.2 | 5.0 | Bolind. | 20 0 | Alfred Stabell m fl, Sandvikvær |
| 51 Ms Teisten | f | T'38 | 21.5 | 7.0 | 4.5 | Sabb | 5 0 | Richard Jenssen, Gjesvær |
| 52 Ms Soltind ¹⁾ | k | T'28 | 24.0 | 7.0 | 4.0 | Sabb | 5 0 | Birger Melbøe, Gjesvær |
| 53 Må Lunkentus | k | T ? | 21.0 | 7.0 | 4.0 | Sabb | 4 0 | Hilmar Nilsen, Tufjord |
| 54 Ms Klippen | k | T'13 | 34.0 | 12.0 | 4.0 | Wichm. | 12 0 | G Lunga m fl, Renøy, Bustadsund. |
| 56 Ms Teisten | k | T'37 | 27.0 | 9.0 | 4.0 | Rapp | 7 0 | Ottar Kristiansen, Måsøy |
| 58 Ms Rap ²⁾ | k | T ? | 28.7 | 9.0 | 4.0 | Rap | 10 0 | Martin Nilsen, Tufjord |
| 61 Ms Anberget | k | T'18 | 35.0 | 12.0 | 7.2 | Volda | 18 0 | Kåre Hansen, Sandvikvær |
| 62 Mk Blink | k | T'17 | 38.0 | 12.0 | 6.5 | Brunv. | 15 2 | Arthur Johnsen, Rolvsøyhamn |
| 64 Mk Nygård | k | T'29 | 47.4 | 13.8 | 6.9 | Wichm. | 20 0 | Th Pedersen m fl, Gjesvær |
| 65 Ms Duen | k | T'18 | 38.8 | 14.8 | 7.4 | Grei | 10 2 | Arth. Johnsen, Rolvsøy |
| 69 Mk Premad | k f | T'15 | 34.0 | 12.5 | 6.7 | Volda | 20 4 | Johan Andersen, Måsøy |
| 70 Ms Lykkens Prøve ³⁾ | k | T'11 | 53.0 | 16.0 | 8.0 | Brunv. | 35 6 | Ole Johannesen, Måsøy |

Råoljemotoren „Finnøy“ bygges fra 15—400 HK.

Post- og telegramadr.: «Finnøymotor», Finnøy i Romsdal.

| | | | | | | | | |
|---------------------------|-----|------|------|------|-----|---------|------|-----------------------------------|
| 75 Ms Sleipner | k | T'13 | 34.5 | 11.0 | 5.0 | Nygrei | 14 1 | Øivind Antonsen, Gjesvær |
| 76 Ms Frigg | k f | T ? | 36.0 | 11.0 | 4.5 | Levahn | 10 1 | M Wiig, Gjesvær |
| 77 Ms Minde | k f | T ? | 34.0 | 10.0 | 5.0 | Alpha | 8 0 | Nils Olsen, Latøy, Havøysund |
| 79 Mk Rolf | k | T'10 | 39.0 | 11.0 | 7.0 | Alpha | 11 1 | Athr. Johnsen, Rolvsøy |
| 82 Ms Spekulant | k f | T'34 | 29.0 | 10.0 | 4.0 | Wichm. | 10 0 | Fr. Nilsen, Gåsøy |
| 93 Ms Mira | k | T'15 | 33.0 | 12.3 | 6.0 | Wichm. | 12 0 | Arne Digre, Gåsøy |
| 103 Ms Lillegut | f | T'28 | 24.0 | 8.0 | 4.0 | Helseth | 6 0 | Hans Gamola, Havøysund |
| 105 Må Snøgg | k | T'38 | 23.0 | 8.0 | 3.0 | Sabb | 5 0 | Håkon Hansen, Gjesvær |
| 111 Må Rappen | f | T'38 | 26.0 | 0.0 | 3.8 | Rapp | 5 0 | Rasmus Larsen, Laholmen |
| 115 Ms Anny ⁴⁾ | k | T ? | 36.0 | 12.0 | 2.3 | Gideon | 10 1 | Lars Johansen m fl, Mafjordhamn |
| 125 Må Vesle | k | T'14 | 21.0 | 6.0 | 2.5 | Sabb | 5 0 | Marius Grundnes, Gjesvær |
| 133 Ms Tyrrihans | t | T'07 | 35.0 | 13.5 | 5.0 | Skandia | 8 0 | Arthur Johnsen, Rolvsøyhamn |
| 148 Må Tommeliten | k | T'23 | 21.5 | 6.5 | 3.0 | Rap | 4 0 | Jentoft Andersen, Gunnarnes |
| 152 Ms Lykken | f | T'24 | 23.0 | 8.0 | 3.0 | Sabb | 5 0 | Magnus Johansen, Måsøy |
| 156 Ms Forsøket | t | T'25 | 36.0 | 11.0 | 4.5 | Rap | 8 0 | A/S J P Skotnes, Gjesvær |
| 158 Mk Demo- kraten | h k | T'11 | 40.0 | 14.8 | 9.0 | Skandia | 30 0 | Hilmar Hansen m fl, Gjesvær |
| 160 Må Terje Viken | k | T'30 | 24.0 | 7.8 | 4.1 | Gideon | 5 0 | Jørgen Samuelsen, Mafjordhamn |
| 161 Ms Palmen | t | T'06 | 46.0 | 16.0 | 6.0 | Skandia | 12 0 | Edv. Valen, Littleford |
| 166 Må Sabben | f | T'26 | 18.0 | 6.0 | 3.0 | Sabb | 3 0 | Frithjof Nilsen, Gåsøy i Finnmark |
| 167 Må Viking | k f | T'28 | 22.0 | 7.0 | 4.0 | Wichm. | 4 0 | Arne Digre, Gåsøy i Finnmark |

1) Omb. 1938. 2) Omb. 1932. 3) Omb. 1937. 4) Omb. 1936.

CHR. IRGENS SØNNER
BERGEN
Telegr.adr.: „IRGENSES“
TAUGVERK, SNØRER, LINER, TRÅD, FORSYN

| Farkostens nummer, art og navn | Anvendelse | Materiale | Byggår | Lengde | Bredde | Dybde | Maskin, navn | Antall HK | F. s. langsb. | Eierens (den korresponderende reders) navn og postadresse |
|-----------------------------------|------------|-----------|--------|--------|--------|-------|-----------------|-----------|---------------|--|
| 168 Mk Ansgar | k | T | 25 | 33.0 | 10.0 | 5.0 | Grei | 14 | 0 | Håkon Brochmann, Havøysund |
| 169 Må Sleipner ¹⁾ | k | T | 28 | 25.0 | 8.0 | 4.0 | Sabb | 5 | 0 | Olaf Andersen, Ingøy |
| 170 Må Olaf | k | T | 27 | 18.5 | 6.0 | 2.8 | Sabb | 5 | 0 | Jens Johansen, Ingøy |
| 171 Mk Gideon | k f | T | 13 | 35.0 | 13.0 | 6.0 | Gideon | 10 | 0 | Martin Morsensen m fl, Laholmen |
| 172 Må Norena ²⁾ | f k | T | 27 | 21.5 | 6.0 | 3.0 | Sabb | 3 | 0 | Ingvart Hansen, Tufjord |
| 173 Må Rusken | f k | T | 29 | 26.0 | 8.5 | 3.0 | Sabb | 8 | 0 | Olaf Johansen, Tufjord |
| 174 Må Hilbert Egil | f | T | 29 | 18.0 | 6.0 | 4.5 | Sabb | 4 | 0 | Pal Pettersen, Gåsøy i Finnmark |
| 175 Må Sandor | f k | T | 28 | 20.0 | 7.0 | 4.0 | Wichm. | 29 | 0 | H M Henriksen, Mafjordhamn |
| 176 Må Lomen | f | T | 24 | 21.0 | 6.0 | 3.0 | Sabb | 3 | 0 | Johan K Johansen, Tufjord |
| 177 Ms Nor | k | T | 39 | 29.0 | 10.0 | 5.0 | Rapp | 10 | 1 | Harald Sedeniussen, Havøysund |
| 178 Må Tenna | k | T | 29 | 19.0 | 6.0 | 3.5 | Sabb | 4 | 0 | Reidar Mathisen, Havøysund |
| 179 Må Pilen | f | T | 29 | 20.0 | 6.0 | 3.0 | Sabb | 3 | 0 | Andolf Jacobsen, Gunnarnes, Tufj. |
| 182 Ms Alken | k | T | 07 | 35.0 | 10.3 | 7.0 | Bolind. | 12 | 0 | Andor Fredriksen, Tufjord |
| 183 Må Lillegut | f | T | 22 | 17.6 | 5.2 | 2.3 | Sabb | 3 | 0 | Th Nilsen m fl, Gåsøy i Finnmark |
| 184 Ms Svanen | k | T | 13 | 35.4 | 11.3 | 4.3 | Bolind. | 12 | 2 | Ferdinand Tapper m fl, Tufjord |
| 187 Må Lykkens | f | T | 30 | 23.0 | 7.0 | 4.0 | Heimdal | 4 | 0 | Martin Andersen m fl, Snefjord |
| 188 Må Ada | f | T | 30 | 23.0 | 7.0 | 5.0 | Sabb | 5 | 0 | Anton Jensås, Tufjord |
| 190 Må Fisken | f | T | 30 | 19.5 | 6.0 | 2.5 | Wichm. | 2 | 0 | Olaf Andersen, Ingøy |
| 191 Må Kagna | k | T | 29 | 26.0 | 7.8 | 3.5 | Wichm. | 5 | 0 | Fr Wærnes m fl, Finnes i Finnmark |
| 193 Må Kvik | f | T | 31 | 21.0 | 5.5 | 4.0 | Sabb | 5 | 0 | J M Krivinas, Rolvsøyhamn |
| 194 Må Kari | f | T | 31 | 20.0 | 7.0 | 3.0 | Sabb | 5 | 0 | Karl Eriksen, Littlefjord |
| 195 Ms Signe | f | T | 31 | 32.0 | 10.8 | 4.6 | Heimdal | 7 | 0 | Samuel Andersen m fl, Snefjord |
| 196 Må Viking | f | T | 30 | 23.0 | 7.0 | 4.0 | Sabb | 5 | 0 | Birger Lunga m fl, Snefjord |
| 197 Må Streif | f | T | 31 | 23.0 | 7.5 | 3.5 | Grei | 7 | 0 | Alf P Martiniussen, Mafjordhamn |
| 198 Må Brakar | f | T | 31 | 23.0 | 7.6 | 3.3 | Rap | 5 | 0 | Randor Magnussen, Mafjordhamn |
| 199 Ms Kvik | f | T | 32 | 24.0 | 7.5 | 4.0 | Sabb | 5 | 0 | Johan Abrahamsen, Snefjord |
| 201 Må Prøven | f | T | 30 | 24.4 | 8.0 | 2.1 | Wichm. | 4 | 0 | Josef Langbaks barn, Gjesvær |
| 202 Ms Enig | f k | T | 15 | 40.4 | 13.8 | 7.4 | Brunv. | 24 | 2 | Ole Johansen, Måsøy |
| 203 Må Aktiv | f | T | 32 | 23.0 | 7.0 | 5.0 | Sabb | 5 | 0 | Anton Nilsen, Måsøy |
| 204 Ms Neptun | f | T | 32 | 24.0 | 8.5 | 5.0 | Brunv. | 7 | 0 | Kristian Larsen, Havøysund |
| 205 Ms Brødrene | f | T | 31 | 29.0 | 9.0 | 5.0 | Gideon | 10 | 0 | Sigv. Gregersen, Måsøy |
| 206 Må Roald | k | T | 31 | 26.0 | 9.0 | 4.5 | Sabb | 5 | 0 | Odin Hj Holst, Finnes i Finnmark |
| 207 Må Margit | f | T | 32 | 23.0 | 6.0 | 4.0 | Sabb | 3 | 0 | Konr H Valfjord m fl, Tufjord |
| 208 Må Anna | f | T | 30 | 21.0 | 6.8 | 3.1 | Sabb | 3 | 0 | Edor Ludvigsen, Finnes i Finnmark |
| 209 Må Brødrene | f | T | 32 | 25.0 | 8.0 | 4.3 | Rap | 7 | 0 | Erling Emanuelsen, Havøysund |
| 210 Må Fusk | f | T | 15 | 18.0 | 5.0 | 3.0 | Solo | 3 | 0 | Birger I Melbø, Gjesvær |
| 214 Må Snøgg | f k | T | 33 | 24.0 | 8.0 | 4.0 | Wichm. | 4 | 0 | Hjalmar Nibe, Gåsøy i Finnmark |
| 215 Må Viljen | k | T | 33 | 20.0 | 6.3 | 3.0 | Sabb | 3 | 0 | Charles Sedeniussen, Havøysund |
| 216 Ms Rap I | k f | T | 33 | 24.5 | 8.0 | 3.5 | Rap | 7 | 0 | Sverre Anthonen, Gjesvær |
| 217 Må Odd | f | T | 30 | 20.0 | 6.0 | 3.0 | Sabb | 3 | 0 | Olaf Kristiansen, Svartvik i Finnmark |
| 220 Må Adli | f | T | 31 | 22.0 | 7.0 | 5.0 | Sabb | 3 | 0 | Erling Mortensen, Svartvik i F. |
| 221 Ms Frender | f | T | 14 | 37.0 | 13.5 | 5.0 | Alpha | 14 | 0 | Simon Nilsen, Mafjordhamn |
| 223 Mk Ingøy | k | T | 35 | 38.9 | 14.0 | 5.8 | Brunv. | 20 | 1 | R Magnussen m fl, Mafjordhamn |
| 224 Mk Liv ³⁾ | k | T | 17 | 42.0 | 13.0 | 6.0 | Wichm. | 20 | 1 | Håkon Pedersen m fl, Gjesvær |
| 225 Må Guri | k | T | 32 | 20.0 | 6.5 | 3.5 | Sabb | 3 | 0 | Eilif Paulsen, Mafjordhamn |
| 226 Må Aid | f | T | 36 | 23.0 | 7.0 | 3.4 | Sabb | 5 | 0 | Kåre Hansen, Sandvikvær |

1) Omb. 1933. 2) Omb. 1937. 3) Omb. 1938.

Råoljemotoren „Finnøy“ bygges fra 15—400 HK.

Post- og telegramadr.: «Finnøymotor», Finnøy i Romsdal.

F-N Nesseby — F-NN Nord-Varanger.

| Farkostens nummer, art og navn | Anvendelse | Materiale | Byggear | Lengde | Bredde | Dybde | Maskin, navn | Antall HK | F. & fangstb. | Eierens (den korresponderende reders, navn og postadresse |
|-----------------------------------|------------|-----------|---------|--------|--------|-------|-----------------|-----------|---------------|--|
|-----------------------------------|------------|-----------|---------|--------|--------|-------|-----------------|-----------|---------------|--|

F-N. Nesseby merkedistrikt.

| | | | | | | | | | | |
|-----------------------------|-----|---|----|------|------|-----|----------|----|---|------------------------------|
| 1 Ms Urda ¹⁾ | h f | T | 09 | 33.0 | 13.0 | 6.0 | Skandia | 8 | 1 | Nils Iversen, Karlebotn |
| 3 Ms Brødrene ²⁾ | k | T | 14 | 34.1 | 11.8 | 4.5 | Wichm. | 6 | 1 | Per Nilsen m fl, Karlebotn |
| 7 10/Å — | k | T | 11 | 27.0 | 4.0 | 3.0 | — | — | 0 | Tveia Persen Tran, Nyborg |
| 9 10/Å — | k f | T | 13 | 28.0 | 6.0 | 4.0 | — | — | 0 | Johan Aslak Store, Nyborg |
| 10 10/Å — | k f | T | 20 | 28.0 | 7.0 | 4.0 | — | — | 0 | M Mathisen Kvalnes, Nyborg |
| 13 10/Å — | k f | T | ? | 30.0 | 6.0 | 3.0 | — | — | 0 | Anders A Njuolla, Nyborg |
| 14 10/Å Palmen | k f | T | ? | 29.0 | 8.0 | 3.0 | — | — | 0 | Emil Luosuva, Nyborg |
| 15 Ms Geljø | k f | T | 21 | 27.0 | 5.0 | 3.0 | C. Perf. | 6 | 0 | Matti Nilsen, Nesseby |
| 17 Ms Mina | k | T | 19 | 34.0 | 11.5 | 6.5 | Motor | 13 | 0 | Thoralf Flå, Nesseby |
| 19 Må Mercur | k | T | 19 | 32.0 | 10.0 | 4.0 | Gideon | 6 | 0 | Joh Bakkala, Nyborg |
| 20 Må Havellen | k f | T | 23 | 25.0 | 4.0 | 3.0 | Rap | 4 | 0 | Anders Persen, Nesseby |
| 24 Ms Skagen | k | T | 14 | 33.5 | 8.0 | 4.5 | Skandia | 7 | 1 | E Samuelsen m fl, Mortensnes |
| 25 Ms Ingeborg | k f | T | 29 | 33.0 | 11.0 | 6.0 | Gideon | 10 | 2 | Oskar Store, Nesseby |
| 27 Må Doive | f | T | 35 | 33.0 | 9.0 | 3.5 | Sabb | 5 | 0 | Henrik Saura, Nesseby |
| 28 Så Havhest | f k | T | 28 | 25.0 | 7.0 | 2.5 | — | — | 0 | Johan Roska, Nesseby |

F-NV. Nord-Varanger merkedistrikt.

| | | | | | | | | | | |
|-------------------------------|-------|---|----|------|------|-----|---------|----|---|--|
| 1 Må Fisken | f | T | 84 | 23.0 | 4.5 | 2.5 | F. M. | 6 | 0 | Olav L Ananiassen, Krampenes |
| 2 Ms Brott | k | T | 31 | 33.0 | 11.0 | 6.0 | Heimdal | 11 | 0 | Aksel Rushfeldt, Krampenes |
| 3 Ms Gudrun | k | T | 34 | 30.0 | 11.0 | 4.0 | Hein | 9 | 0 | A Heiste, Gulnes, Vadsø |
| 4 Må Duen | f | T | ? | 25.0 | 6.0 | 3.0 | Trygg | 4 | 0 | M Kostanes m fl, Gulnes pr Vadsø |
| 5 Mk Asta | f | T | 37 | 34.0 | 12.4 | 6.0 | Rapp | 14 | 0 | Hans O Jomisko, Gulnes pr. Vadsø |
| 6 Ms Leiranger | k | T | 12 | 35.0 | 13.0 | 5.0 | Bolind. | 12 | 1 | O E Løfgren m fl, Gulnes, Vadsø |
| 7 Ms Solveig ³⁾ | h k | T | 10 | 37.0 | 13.0 | 8.0 | Hein | 12 | 1 | R Bjerk m fl, Salttjern |
| 8 Mk Jenta | k | T | 15 | 40.0 | 14.0 | 7.0 | Rap | 18 | 1 | J H Løfgren m fl, Salttjern |
| 9 Ms Anna ⁴⁾ | f | T | 33 | 28.5 | 8.5 | 4.0 | Rapp | 6 | 0 | Joh. A Bakari, Salttjern pr Vadsø |
| 10 Mk Njerd | k | T | 13 | 38.0 | 14.0 | 5.4 | Rap | 22 | 1 | Bernh. Jakola m fl, Jakobselv, V. |
| 11 Må Rasso | f | T | 30 | 21.0 | 6.0 | 1.7 | Sabb | 3 | 0 | Albert E Balø, Jakobselv, V |
| 12 Mk Havbryn | k h | T | 15 | 38.0 | 13.0 | 7.0 | Rap | 12 | 1 | D R Sundelin m fl, Skalelv |
| 14 Ms Nordkap ⁵⁾ | k | T | 09 | 36.0 | 12.0 | 6.5 | Rap | 15 | 0 | Nils Hj. Kokho, Skalelv |
| 16 Ms Anny | k h | T | 13 | 33.0 | 12.5 | 6.0 | Rap | 12 | 0 | E Rantio, Skalelv |
| 17 Mk Alken ⁶⁾ | f k | T | 15 | 45.5 | 14.0 | 6.7 | Rapp | 25 | 3 | Abiel Palo, Jakobselv, Vestre |
| 18 Ms Delfin | f | T | 38 | 28.0 | 10.0 | 4.6 | Wichm. | 6 | 0 | L Klementsens m fl, Andersby pr Vadsø |
| 19 Må Favorit | | T | 27 | 22.0 | 6.0 | 2.5 | Favorit | 3 | 0 | Arne Ø Mentyjervi, Salttj., Vadsø |
| 20 Ms Juno ⁷⁾ | k h | T | 08 | 40.0 | 14.0 | 6.0 | Rap | 12 | 1 | AM Rimala m fl, Skalelv |
| 21 Ms Valentino ⁸⁾ | k h | T | 11 | 36.3 | 13.3 | 8.3 | Rap | 10 | 1 | Arthur Baso m fl, Skalelv |
| 22 Ms Tryg ⁹⁾ | k | T | 12 | 28.5 | 8.5 | 3.8 | Populær | 4 | 0 | Ove Nilsen, Jakobselv, Vestre |
| 23 Må Svein | | T | 35 | 23.0 | 7.0 | 2.5 | Grei | 4 | 0 | F Larsen m fl, Andersby pr Vadsø |
| 25 Mk Svanen ¹⁰⁾ | k | T | 15 | 37.8 | 12.3 | 6.0 | Union | 15 | 0 | A Ananiassen m fl, Krampenes, V. s. s. |
| 26 Mk Alken | | T | 36 | 33.0 | 10.5 | 5.0 | N. Grei | 14 | 0 | Lorents Lorentsen m fl, Ekkerøy |
| 27 Ms Ørnen | k f h | T | 17 | 44.8 | 15.1 | 5.6 | Gideon | 19 | 2 | Ingvald Dahl, Jakobselv, Vestre |
| 29 Ms Florida ¹¹⁾ | k | T | 10 | 41.0 | 13.5 | 7.0 | Rap | 20 | 1 | Oskar Harjo m fl, Skalelv |
| 30 Må Erla ¹²⁾ | f | T | ? | 26.5 | 7.0 | 2.2 | Sabb | 5 | 0 | Karl Mietinen, Jakobselv, V |
| 32 Ms Liljen | f | T | 38 | 27.0 | 9.2 | 4.5 | Sabb | 5 | 0 | Håkon Stock m fl, Krampenes |
| 33 Ms Lagerheim | k | T | ? | 35.0 | 11.0 | 5.0 | Bolind. | 10 | 0 | Anselm Heninen m fl, Jakobselv V. |
| 34 Ms Gudrun | k | T | 14 | 38.0 | 12.5 | 5.0 | Hein | 12 | 0 | Alfred Joki, Salttjern pr Vadsø |
| 36 Ms Inger | k | T | ? | 36.5 | 13.3 | 6.0 | Volda | 18 | 1 | Eilif Karlsen, Kiby, Vadsø |
| 37 Må Flugt | k | T | 30 | 23.0 | 7.0 | 5.0 | Populær | 4 | 0 | Hartvik Olsen, Kiby |

1) Omb. 1936. 2) Omb. 1932. 3) Omb. 1925. 4) 9) Omb. 1928. 5) Omb. 1924. 6) Omb. 1928. 7) 8) Omb. 1927.
10) Omb. 1934. 11) Omb. 1926. 12) Omb. 1931.

| Farkostens nummer, art og navn | Anvendelse | Materiale Byggeår | Lengde | Bredde | Dybde | Maskin, navn | Anvendelse F. & fangstb. | Eierens (den korresponderende reders) navn og postadresse |
|-----------------------------------|------------|----------------------|--------|--------|-------|-----------------|-----------------------------|--|
| 38 Ms Skagen ¹⁾ | fk | T14 | 30.0 | 10.8 | 5.7 | Skandia | 7 0 | A Mentgjervi, Salttjern |
| 39 Må Lykken | k | T24 | 19.0 | 4.5 | 2.0 | Sleipner | 3 0 | Gothard Jonassen, Karjel, Vadsø |
| 40 Ms Hildur | k | T31 | 39.0 | 14.0 | 6.0 | Populær | 12 0 | Osvald Harela m fl, Jakobselv, V. |
| 41 Ms Måken | k | T13 | 40.5 | 13.0 | 6.0 | Bolind. | 15 0 | Oskar Jakola m fl, Jakobselv, V. |
| 42 Mk Juryen ²⁾ | k | T? | 39.0 | 14.0 | 6.0 | Rapp | 12 0 | Fr Reisænen, Jakobselv, Vestre |
| 43 Mk Nobel 2 | fk h | T30 | 37.2 | 12.7 | 6.4 | Union | 15 0 | Johan O Mietinen, Jakobselv, V |
| 45 Ms Morild ³⁾ | fk | T? | 35.0 | 13.0 | 4.0 | Bolind. | 15 0 | Oskar Bietilæ, Prestelv, Vadsø |
| 46 Mk Stenstrand | la | T19 | 49.6 | 16.0 | 7.4 | Bolind. | 25 2 | J Bietilæ m fl, Prestelv, Vadsø |
| 47 Må Nordlys | fk | T31 | 23.0 | 6.8 | 3.2 | Solo | 5 0 | Ragnv Pleyrn, Krampenes, Vadsø |
| 49 Ms Duen | k | T13 | 42.5 | 15.5 | 6.0 | Gideon | 23 2 | Peter Bietilæ m fl, Skalelv |
| 50 Ms Gadus | k | T12 | 37.0 | 12.0 | 5.3 | Wichm. | 12 0 | Hj Gærnæ, Jakobselv, Vestre |
| 52 Må Sterken | fk | T? | 22.0 | 6.0 | 3.0 | Sterk | 4 0 | J Pedersen, Kiby, Vadsø |
| 53 Må Rap ⁴⁾ | fk | T12 | 26.0 | 6.5 | 3.0 | Rap | 6 0 | S Kristoffersen m fl, Ekkerøy |
| 54 Mk Svanen | fk | T13 | 30.0 | 13.0 | 5.0 | Rap | 9 0 | Oskar Laitinen m fl, Jakobselv, V. |
| 56 Må Lyningen | fk | T26 | 22.0 | 7.0 | 3.0 | F. M. | 5 0 | Hj. Ananiassen, Krampenes, Vadsø |
| 57 Må Valentine | fk | T? | 22.0 | 6.0 | 2.5 | Gideon | 4 0 | Karl I Stok, Krampenes |
| 58 Ms Sapp | f | T36 | 27.0 | 8.0 | 3.5 | Sabb | 5 0 | Hans Vichstrøm, Karjel pr Vadsø |
| 59 Ms Mairors | fk | T16 | 40.0 | 14.0 | 8.0 | krp | 18 1 | Nils A Raudio, Skalelv |
| 60 Ms Vesla ⁵⁾ | f | T? | 24.0 | 8.0 | 4.0 | Trygg | 4 0 | S Pettersen, Gulnes, Vadsø |
| 61 Må Hjørdis | f | T26 | 23.0 | 6.0 | 3.8 | Gideon | 5 0 | Gustav A Jakola, Jakobselv, V. |
| 63 Må Trygve | f | T36 | 21.0 | 6.0 | 2.3 | Kirkenes | 3 0 | Rich. Reisænen, Jakobselv, V. |
| 64 Mk Ledäl | fk | T16 | 25.8 | 8.2 | 4.0 | Sabb | 5 0 | Johan Reisænen, Jakobselv, V. |
| 65 Må Fram | f | T37 | 25.0 | 7.5 | 2.5 | Rap | 5 0 | P Thomassen m fl, Jakobselv, V. |
| 66 Må Solid ⁶⁾ | f | T37 | 25.0 | 7.5 | 3.5 | Sabb | 5 0 | Einar Dahl, m fl, Krampenes |
| 69 Ms Rap | f | T35 | 25.0 | 9.0 | 3.2 | Rap | 4 0 | Wiljam Vikstrøm, Karjel pr Vadsø |
| 70 Mk Sjøblomsten | f | T36 | 26.0 | 8.5 | 4.0 | Helseth | 5 0 | Karl Nikodemussen jr, Ekkerøy |
| 71 Må Brødrene | f | T36 | 23.0 | 6.0 | 3.0 | F. M. | 6 0 | Magnus Rushfeldt m fl, Krampenes |
| 72 Ms Norlys | f | T37 | 30.0 | 10.0 | 5.0 | Union | 10 0 | L Hildonen m fl, Høvik pr Vadsø |
| 73 Ms Olav | f | T? | 26.0 | 9.0 | 4.0 | Rap | 4 0 | Oskar Reisænen, Jakobselv, V. |
| 74 Ms Torsken ⁷⁾ | f | T24 | 31.0 | 10.0 | 5.0 | Bolind. | 8 0 | Kristian Schön, Kiby |
| 75 Må Falken | f | T31 | 21.0 | 5.0 | 2.5 | Sabb | 3 0 | M Niskavara m fl, Skalelv |
| 76 Må Glimt | f | T34 | 23.0 | 7.0 | 2.5 | Helseth | 5 0 | R Hildonen m fl, Makkenes pr Vadsø |
| 77 Må Alken | f | T35 | 24.5 | 8.5 | 6.0 | Sabb | 5 0 | Karl Severi m fl, Karjel pr Vadsø |
| 79 Mk Varanger- fjord | f | T17 | 36.8 | 14.1 | 7.5 | Bolind. | 25 1 | H Rimala m fl, Skalelv |
| 80 Ms Asbjørn | f | T30 | 26.0 | 9.0 | 4.0 | Sabb | 5 0 | Aksel Stok, Krampenes |

F-SV. Sør-Varanger merkedistrikt.

| | | | | | | | | |
|--------------------------|------|-----|------|------|-----|---------|--------|-----------------------------------|
| 3 Ms Daghild | hf | T14 | 35.0 | 12.0 | 5.5 | Populær | 10 1 | Paul Sotkajervi, Bugøyfjord |
| 4 Mk Gjertrud | fk | T13 | 36.0 | 12.0 | 5.0 | Hein | 10 1 | Henr. Abrahamson m fl, Bugøyfjord |
| 5 Mk Dagny | fk | T? | 42.0 | 14.0 | 5.5 | Hein | 12 1 | Richard Karisari, Bugøyfjord |
| 6 Ms Kaphorn | fk | T17 | 43.0 | 15.0 | 5.0 | Alpha | 15 1 | Johan Karisari, Bugøyfjord |
| 7 Mk Elise ⁸⁾ | k | T90 | 39.0 | 13.0 | 6.0 | Skandia | 10 2 | Paul Olsen, Vagge, Bugøyfjord |
| 8 Ms Thyra | fk h | T12 | 36.0 | 12.0 | 6.0 | Dan | 8 0 | Mikkel Savio m fl, Kirkenes |
| 9 Ms Laila | hf | T05 | 30.0 | 11.0 | 5.0 | Skandia | 7 0 | Arvid Poikka m fl, Kirkenes |
| 10 Ms Samhold | k f | T19 | 38.0 | 13.0 | 8.0 | Rap | 18 1 | Karl Dørmønen m fl, Tårnet |
| 11 Mk Rognen | hf | T12 | 33.0 | 11.7 | 5.0 | Bolind. | 10 0 | Otelius Gade, Rapelv, Kirkenes |
| 12 Mk Alpen | fk | T37 | 35.0 | 12.0 | 6.0 | Union | 10 0 | Abiel Marjavara m fl, Bugøynes |

1) Omb. 1927. 2) Omb. 1926 og 1935. 3) Omb. 1928. 4) Omb. 1925. 5) Omb. 1935 og 1939. 6) Omb. 1920 og 1937.
7) Omb. 1939. 8) Omb. 1928.

| Farkostens nummer, art og navn | Anvendelse | Materiale | Byggeår | Lengde | Bredde | Dybde | Maskin, navn | Antall HK | F. & fangstb. | Eierens (den korresponderende reders) navn og postadresse |
|-----------------------------------|------------|-----------|---------|--------|--------|-------|-----------------|-----------|---------------|--|
| 13 Ms Thor | f k | T | 24 | 43.0 | 16.0 | 6.0 | Grei | 16 | 1 | Einar Jakkola m fl, Bugøynes |
| 15 Ms Fred ¹⁾ | f k | T | 14 | 33.0 | 10.0 | 3.5 | Hein | 8 | 1 | Petter Samela, Bugøynes |
| 16 Ms Fanny | f k | T | 17 | 34.3 | 12.0 | 6.0 | Levahn | 12 | 0 | Meyer Danielsen, Kirkenes |
| 17 Må Skarven | f k | T | 31 | 21.0 | 6.5 | 3.5 | Wichm. | 2 | 0 | Egil I Eide m fl, Kirkenes |
| 20 Må Falken ²⁾ | f k | T | 29 | 29.0 | 11.0 | ? | Gideon | 4 | 0 | Oluf Kiviniemi, Bugøynes |
| 22 Ms Svanen | h f | T | 11 | 28.0 | 9.0 | 5.0 | Rap | 6 | 0 | Hans O Svenske m fl, Kirkenes |
| 23 Mk Ternen | f k | T | 36 | 30.0 | 10.5 | 5.0 | Union | 7 | 0 | Laurits Pedersen, Bugøynes |
| 24 Mk Margit | f k | T | 18 | 35.0 | 12.0 | 4.5 | Kampen | 10 | 2 | Lars Koi, Kirkenes |
| 26 Må Trost ³⁾ | f | T | 16 | 22.0 | 9.0 | 3.0 | Wichm. | 3 | 0 | Ole Nilsen Smuk, Kirkenes |
| 27 Må Randi | f | T | 38 | 19.7 | 6.0 | 4.5 | Solo | 2 | 0 | Johannes Haggfers, Kirkenes |
| 28 Må Kapphorn | f | T | 36 | 19.0 | 6.0 | 4.0 | Sabb | 3 | 0 | Per Sørgård, Kirkenes |
| 29 Ms Liljen | f k | T | 17 | 26.0 | 9.0 | 4.0 | Skandia | 5 | 0 | Iver Bye, Lanabugt, Jarfjord |
| 30 Ms Komet | k | T | 12 | 30.0 | 9.0 | 4.0 | Populær | 5 | 0 | Konrad Bolio, Bugøyfjord |
| 31 Må Alken | k f | T | 13 | 21.0 | 5.5 | 2.3 | Tenfj. | 3 | 0 | Peder Elisæussen, Kirkenes |
| 32 Ms Laksen | f k | T | 07 | 32.0 | 9.0 | 3.5 | Gideon | 8 | 0 | Ole Solem, Kirkenes |
| 34 Må Fløya | f k | T | 27 | 23.0 | 7.0 | 3.0 | Helseth | 5 | 1 | Åge Pleym, Bugøynes |
| 35 Ms Anna | f k | T | 31 | 30.0 | 10.5 | 5.0 | Union | 10 | 0 | Bernhard Salmila, Bugøynes |
| 36 Ms Prøven | f k | T | 14 | 31.0 | 6.5 | 3.4 | Atlanta | 3 | 0 | Ole Must, Grense-Jakobselv |
| 37 Må Bokken | f k | T | 11 | 23.0 | 7.4 | 4.3 | Waterm. | 4 | 0 | K Hanslien, Grense-Jakobselv |
| 38 Må Liv | f k | T | 19 | 21.0 | 5.1 | 2.8 | Kirkenes | 4 | 0 | Julius Celius, Kirkenes |
| 39 Mk Jarfjor | f k | T | 12 | 28.0 | 8.6 | 3.2 | Gideon | 6 | 0 | Hans Hansen, Kirkenes |
| 40 Må Grabben | f | T | ? | 29.7 | 6.4 | 2.5 | C. Perf. | 8 | 0 | E Sibblund, Grense-Jakobselv |
| 41 Må Morell ⁴⁾ | f | T | 18 | 23.0 | 6.0 | 3.5 | Rapp | 4 | 0 | Mathis O Savio, Kirkenes |
| 42 Må Magda | f k | T | 30 | 28.0 | 6.0 | 3.0 | Sabb | 5 | 0 | Arvid Linangi, Bugøynes |
| 43 Må Asturias | f | T | 18 | 23.5 | 7.6 | 3.2 | Favorit | 4 | 0 | Håkon Angelsen, Kirkenes |
| 44 Ms Fram | f k | T | 37 | 29.5 | 8.5 | 3.0 | Bones | 6 | 1 | Helge Kjelbotn, Kirkenes |
| 46 Må Prøven | f | T | 20 | 16.5 | 5.5 | 1.5 | Americ. | 4 | 0 | Joh. Pettersen m fl, Kirkenes |
| 47 Må Fram | f | T | 20 | 18.0 | 5.0 | 2.3 | Porro | 5 | 0 | Karl Rafaelsen, Kirkenes |
| 48 Mk Vårsol | f k | T | 14 | 33.2 | 9.3 | 4.3 | Skandia | 15 | 1 | Konrad Bolio, Bugøyfjord |
| 49 Mk Svanhild ⁵⁾ | f k | T | 12 | 33.3 | 11.5 | 6.5 | Bolind. | 12 | 0 | Johan Persen, Neiden |
| 50 Mk Ragnar | f k | T | 12 | 34.5 | 12.5 | 7.0 | Bolind. | 10 | 0 | Paul Smuk m fl, Kirkenes |
| 51 Må Lykken | f | T | 22 | 21.0 | 5.0 | 2.5 | Tenfj. | 3 | 0 | Jakob Mathisen, Kirkenes |
| 52 Må Asbjørn ⁶⁾ | f | T | 30 | 22.5 | 7.1 | 4.0 | Frei | 7 | 1 | Olaf Pedersen, Jakobsnes |
| 53 Mk Sjørideren | t | T | 15 | 38.0 | 13.0 | 7.0 | Bolind. | 20 | 0 | A/S Varangerfisk, Bugøynes |
| 55 Må Rap | f | T | 14 | 25.0 | 6.0 | 4.0 | Rap | 4 | 0 | Terje Sundkvist, Kirkenes |
| 56 Må Trygg | f | T | 38 | 23.0 | 8.5 | 3.0 | Sabb | 4 | 0 | Arnt Kaski m fl, Bugøynes |
| 57 Mk Bølgen | h k f | T | 16 | 36.0 | 13.0 | 6.0 | Skandia | 12 | 0 | A Elisæussen, Kirkenes |
| 58 Må Pluggen | f | T | 15 | 25.5 | 7.8 | 3.0 | C. Perf. | 6 | 0 | Bernhard Olsen, Kirkenes |
| 59 Må Friths | f k | T | ? | 27.0 | 7.0 | 4.0 | Wichstr. | 6 | 1 | Albin Fredriksen, Jakobsnes |
| 60 Mk Kristine | k h | T | 15 | 32.5 | 11.0 | 5.0 | Rap | 12 | 0 | Sigurd Lauritzen, Kirkenes |
| 61 Må Oter | f k | T | 24 | 23.0 | 7.5 | 3.3 | Rap | 4 | 0 | Karl Johnsen m fl, Kirkenes |
| 62 Må Håbet | k | T | 24 | 23.0 | 8.0 | 3.0 | Rap | 5 | 0 | Karl Pedersen, Kirkenes |
| 63 Må Turisten | f k | T | ? | 23.5 | 6.5 | 3.0 | Populær | 5 | 0 | Thoralf Sedolfsen, Kirkenes |
| 64 Må Forsøk | f k | T | 25 | 27.8 | 7.5 | 4.2 | Konkur. | 4 | 0 | John Grønnes, Kirkenes |
| 65 Ms Hilda | k | T | 13 | 38.2 | 12.1 | 6.0 | Elefant | 12 | 0 | Brønlund-Olsen, Kirkenes |
| 66 Må Brødrene | f k | T | 24 | 28.0 | 8.5 | 4.0 | Wichm. | 6 | 0 | Ole M Persen, Bugøyfjord |
| 68 Mk Aud | f k | T | 39 | 32.3 | 11.7 | 5.0 | Stord | 12 | 0 | Håkon Strand, Renøy pr Kirkenes |
| 69 6/8 Pilen | f k | T | 25 | 16.6 | 4.2 | 1.4 | — | — | 0 | Oluf N Olsen, Kirkenes |

1) 4) Omb. 1931. 2) Omb. 1929. 3) 6) Omb. 1937. 5) Omb. 1927.

BERNAKRÉ-lys

mot RATE og SLI I DEKKET.
WILLIAM NAGEL A/S, OSLO.

| Farkostens nummer, art og navn | Anvendelse | Materiale | Byggeår | Lengde | Bredde | Dybde | Maskin, navn | Antall HK | F. & fangstb. | Eierens (den korresponderende reders navn og postadresse |
|-----------------------------------|------------|-----------|---------|--------|--------|-------|-----------------|-----------|---------------|---|
| 70 Ms Lykken ¹⁾ | fk | T | 25 | 30.0 | 10.0 | 4.1 | Helseth | 10 | 0 | Karl J Wollmann, Kirkenes |
| 71 Må Pilen | fk | T | ? | 28.0 | 7.5 | 4.0 | Gideon | 4 | 0 | Lorentz Jakobsen, Kirkenes |
| 73 Ms Haldis | f | T | 13 | 30.0 | 8.5 | 3.5 | Hein | 6 | 0 | O J Oksehode m fl, Neiden |
| 74 Må Rap | f | T | 06 | 28.0 | 8.0 | 5.0 | Rap | 5 | 0 | O J Gai m fl, Neiden |
| 75 Ms Ruth | fk | T | 28 | 26.0 | 9.0 | 4.0 | Helseth | 6 | 0 | Kåre O W Olsen, Kirkenes |
| 76 Må Stjernena ²⁾ | f | T | 23 | 22.3 | 6.9 | 3.2 | Sterk | 5 | 0 | M J Olsen m fl, Strømsnes, Kirkenes |
| 79 Må Renøy ³⁾ | fk | T | 25 | 21.0 | 6.0 | 4.0 | Rapp | 5 | 0 | Mikkol Martila, Kirkenes |
| 80 Må Gudvar | fk | T | 26 | 27.5 | 9.0 | 4.3 | Wichm. | 6 | 0 | Hilmar Jensen, Kirkenes |
| 81 Ms Løven ⁴⁾ | f | T | 20 | 23.9 | 8.9 | 3.3 | Helseth | 7 | 0 | Johanne Must, Lanabukt |
| 84 Ms Rapp ⁵⁾ | k | T | 27 | 30.0 | 12.0 | 5.5 | Helseth | 10 | 0 | Hjalmar Seibæjervi, Bugøynes |
| 86 Ms Aino | f | T | 35 | 32.3 | 10.5 | 4.0 | Helseth | 10 | 1 | Den Norske Stats Fiskeribank |
| 87 Mk Munkefjord | k | T | 27 | 33.0 | 10.5 | 5.0 | Bolind. | 12 | 0 | Per Mathiesen m fl, Kirkenes |
| 88 Må Ternena ⁶⁾ | f | T | 04 | 22.9 | 6.9 | 3.7 | Sterk | 5 | 0 | Ole Henriksen m fl, Neiden |
| 89 Må Alken | k | T | 28 | 21.0 | 7.0 | 4.5 | Sabb | 3 | 0 | Nils O Hivand, Bugøyfjord |
| 90 Må Brosma | k | T | 25 | 20.3 | 6.3 | 2.5 | Wichm. | 4 | 0 | Kristian Hansen, Jarfjord |
| 92 Må Grei | f | T | 23 | 21.0 | 6.0 | 3.5 | Grei | 4 | 0 | Hans T Hansen m fl, Kirkenes |
| 93 Må Per | f | T | ? | 22.0 | 6.0 | 3.0 | Wichm. | 2 | 0 | Birger Fløtten, Kirkenes |
| 94 Må Terje | k | T | ? | 24.0 | 6.5 | 2.0 | L. Grei | 4 | 0 | Peder Pedersen, Kirkenes |
| 95 Må Brødrene | fk | T | 29 | 24.0 | 6.0 | 3.0 | Sterk | 5 | 0 | Mathis Mikkelsen, Neiden |
| 96 Mk Ankenes | fk | T | 15 | 36.0 | 12.0 | 7.5 | Helseth | 15 | 0 | Theodor Ingilæ, Bugøynes |
| 97 Må Kalle | fk | T | 12 | 24.0 | 8.0 | 3.5 | Wichm. | 3 | 0 | Klara K Fagervik, Kirkenes |
| 98 Må Torsken | f | T | 25 | 22.0 | 5.2 | 2.1 | Grei | 4 | 0 | Otto Dahl, Kirkenes |
| 99 Ms Terje Viken | k | T | 29 | 23.5 | 7.0 | 3.5 | Sabb | 5 | 0 | Sverre Pedersen m fl, Kirkenes |
| 100 Må Opgang | fk | T | 29 | 28.0 | 9.0 | 4.0 | Alpha | 6 | 0 | Ole Guttormsen, Kirkenes |
| 101 Må Bjørn | fk | T | 31 | 25.0 | 8.0 | 3.9 | Sabb | 5 | 0 | Eilif Embusk m fl, Bugøyfjord |
| 102 Ms Sonja | fk | T | 30 | 30.0 | 11.0 | 4.0 | Grei | 10 | 0 | Benjamin Nilsen, Bugøynes |
| 103 Ms Lyn | fk | T | 31 | 34.0 | 11.5 | 5.2 | Union | 10 | 2 | Enok Bauna, Bugøynes |
| 104 Ms Duen | fk | T | 30 | 30.0 | 10.0 | 4.0 | Gideon | 8 | 0 | V Gaski m fl, Bugøynes |
| 107 Ms Nordlys | fk | T | 30 | 28.0 | 9.5 | 5.5 | Rapp | 10 | 0 | August B Bækø, Bugøynes |
| 108 Mk Venus | fk | T | 32 | 36.0 | 13.3 | 5.4 | Hein | 12 | 0 | Hemming Vælitale, Bugøynes |
| 109 Må Lengsel | fk | T | 30 | 24.0 | 7.5 | 2.9 | Mersk. | 6 | 0 | I H Andreassen, Kirkenes |
| 111 Må Morill | fk | T | 28 | 21.0 | 6.0 | 4.0 | Kirkenes | 5 | 1 | Mathis Hansen, Kirkenes |
| 112 Må Åge | f | T | 30 | 24.0 | 6.5 | 2.5 | Grei | 4 | 0 | Mathis O Eleseussen, Jakobsnes |
| 114 Må Laksen | fk | T | 22 | 26.0 | 10.0 | 6.0 | Rap | 4 | 0 | Einar Solem, Kirkenes |
| 116 Må Laksen | fk | T | 19 | 23.4 | 6.1 | 3.3 | Sabb | 5 | 5 | Hans O S Andersen, Kirkenes |
| 117 Ms Proven | fk | T | 31 | 25.0 | 8.0 | 3.2 | Sabb | 5 | 0 | Albert Jakola, Kirkenes |
| 118 Ms Odin | fk | T | 30 | 28.5 | 9.2 | 3.5 | Dux | 6 | 0 | Th Sundelin, Sandnes i Varanger |
| 119 Må Svanen | fk | T | 16 | 23.0 | 7.5 | 3.0 | Sterk | 4 | 0 | Olaf Figenschou, Jakobsnes |
| 120 Ms Kvik | fk | T | 29 | 22.6 | 7.2 | 3.2 | Sabb | 5 | 0 | Arne Olsen, Kirkenes |
| 121 Må Norma | f | T | 33 | 18.0 | 6.0 | 3.0 | Ø. M. | 3 | 0 | Marc Warelius, Sandnes i Varang. |
| 122 4/å Thor | f | T | 22 | 23.0 | 6.3 | 3.2 | — | — | 0 | Ole A Savjo, Sandnes i Varanger |
| 123 Må Bølgen | fk | T | 30 | 20.3 | 7.2 | 4.2 | Kirkenes | 5 | 0 | Rode Pettersen, Kirkenes |
| 124 Mk Turist | fk | T | ? | 30.0 | 7.0 | 5.5 | Motor. | 30 | 0 | Sverre Hveding m fl, Kirkenes |
| 125 Må Snøgg | f | T | 21 | 21.0 | 5.0 | 3.0 | Americ. | 4 | 0 | Joh. R Tørseth, Elvenes |
| 127 Må Solo | f | T | 27 | 31.0 | 9.0 | 4.0 | Solo | 12 | 0 | Karl E Karlsson, Elvenes |
| 128 Ms Alken | fk | T | 34 | 27.0 | 6.4 | 3.2 | Sabb | 5 | 0 | Hans Karisari, Bugøyfjord |
| 129 Ms Måken | fk | T | 31 | 25.0 | 5.7 | 3.1 | Motor | 5 | 0 | Ludvig Stokland, Kirkenes |
| 130 6/å Kolpus | fk | T | 25 | 22.0 | 6.0 | 3.0 | — | — | 0 | Josef Ole Eikjok, Kirkenes |
| 131 Må Sture | f | T | 33 | 19.0 | 6.5 | 4.5 | Motor | 8 | 0 | Halvor Lamo, Jakobsnes |
| 132 Må Hugo | f | T | 33 | 21.5 | 7.0 | 3.0 | Motor | 4 | 0 | Ingvald P Nilsen, Jakobsnes |
| 134 Må Brønnikness | fk | T | 27 | 27.0 | 6.0 | 4.0 | Wichm. | 5 | 0 | Hans Stærk, Ropelv pr Kirkenes |
| 135 Må Torlak | f | T | 28 | 14.0 | 5.0 | 2.5 | Evinr. | 2 | 0 | Lars Stærk, Ropelv pr Kirkenes |

| Farkostens nummer, art og navn | Anvendelse | Materiale | Byggear | Lengde | Bredde | Dybde | Maskin, navn | Antall HK | F. & fangstb. | Eierens (den korresponderende reders) navn og postadresse |
|-----------------------------------|------------|-----------|---------|--------|--------|-------|-----------------|-----------|---------------|--|
| 136 Mk Signal | f k | T ? | | 23.0 | 5.7 | 3.0 | Bergs. | 5 | 0 | Bernhard Iversen, Kirkenes |
| 137 Ms Hvaler | f k | T 34 | | 30.0 | 11.0 | 4.5 | Rapp | 10 | 0 | Hans E Hansen, Bugøynes |

F-S. Sørøysund merkedistrikt.

| | | | | | | | | | | |
|------------------------------|-----|------|--|------|------|-----|----------|----|---|--|
| 1 Mk Næringen | h | T 34 | | 42.6 | 15.7 | 6.7 | Wichm. | 30 | 1 | P Johansen m fl, Akkerfj., Sørøy |
| 2 Ms Marie | k | T 15 | | 35.0 | 11.0 | 5.0 | Dan | 12 | 0 | Nils Th Mikkelsen m fl. Mefjord |
| 3 Ms Viljen | f | T 37 | | 21.0 | 7.0 | 2.5 | Sabb | 3 | 1 | Ole Andr. Andersen, Sandøybotn |
| 4 Ms Moderen | k | T 16 | | 42.0 | 13.5 | 7.0 | Bolind. | 15 | 4 | Ole Nilsen, Mefjord |
| 5 Må Teist | f | T 27 | | 19.0 | 6.0 | 2.5 | Sabb | 3 | 0 | Jørgen Jacobsen, Skarvfjordhamn |
| 6 Mk Karant | k | T 26 | | 38.4 | 14.1 | 6.1 | Rekord | 30 | 5 | Olaf Aronsen m fl Skippernes |
| 7 Må Trygve | f | T 30 | | 21.0 | 6.0 | 3.0 | Gideon | 4 | 0 | Tr. Tronsen, Klokkerøy pr H.fest |
| 8 Ms Hjelman | k | T 10 | | 39.6 | 12.1 | 6.5 | Rapp | 22 | 4 | Erling Eide, Kårhamn |
| 9 Må Heim | f | T 25 | | 20.0 | 7.0 | 1.5 | Sabb | 3 | 0 | Birger Arnesen, Grundvåg, H.fest |
| 10 Må Ernst | f | T 33 | | 20.0 | 6.0 | 1.5 | Sabb | 3 | 0 | K Kristoffersen, Ersvik pr H.fest |
| 11 Ms Fix | f | T 34 | | 22.0 | 7.0 | 3.0 | Sabb | 5 | 0 | Ingv. Henriksen, Storelv, Sørøy |
| 12 Ms Urd | k | T 09 | | 47.5 | 16.5 | 6.5 | Populær | 25 | 4 | H Evjen, Kårhamn |
| 13 Ms Kari | f | T 35 | | 24.0 | 8.0 | 4.0 | Heimdals | 7 | 1 | Henry Nilsen, Akkarfjord, Sørøy |
| 14 Mk Ingrid ¹⁾ | t | T 12 | | 50.0 | 15.5 | 7.0 | Bolind. | 20 | 1 | O Forber. Gåshopen |
| 15 Må Rapp | f | T 10 | | 23.0 | 6.0 | 3.0 | Rap | 4 | 0 | Kr Andersen, Grundvåg, H.fest |
| 16 Ms Avance | k | T 16 | | 38.0 | 12.0 | 6.3 | Bolind. | 15 | 2 | Reidar Arnesen, Grundvåg, H.fest |
| 17 Ms Alken | f | T 35 | | 23.0 | 8.0 | 3.0 | Helseth | 6 | 1 | Jens Henriksen m fl. Kårhamn |
| 18 Mk Start | k | T 20 | | 38.0 | 13.0 | 7.0 | Bolind. | 12 | 2 | Mathis Kvivesen m fl. Hønsbevv |
| 19 Mk Ragnhild | k | T 38 | | 40.0 | 12.5 | 6.5 | Rapp | 17 | 1 | Ole Karlsen, Indrefjord pr H.fest |
| 20 Må Glimt | f t | T 34 | | 29.0 | 11.5 | 3.9 | Rapp | 9 | 0 | Gerh. Kvalsvig, Skippernes |
| 21 Ms Bølgen | f k | T 36 | | 25.5 | 7.5 | 3.0 | Sabb | 5 | 1 | Sigv Larsen m fl. Gåshopen |
| 22 Mk Brødrene ²⁾ | k | T 11 | | 30.0 | 9.6 | 5.6 | Volda | 10 | 1 | Henry Larsen, Gåshopen |
| 23 Ms Streif | f k | T 38 | | 25.0 | 9.0 | 3.5 | Bolind. | 5 | 1 | Knut Leistad, Kårhamn |
| 24 Må Mary | f | T 31 | | 21.0 | 7.0 | 2.2 | Sabb | 5 | 1 | Aslak Eira, Skarvfjordhamn |
| 25 6/å Glimt | f k | T 17 | | 24.5 | 8.5 | 2.5 | — | — | 2 | Jakob Hansen m fl. Kårhamn |
| 26 Mk Laksen | k | T 13 | | 39.0 | 15.3 | 6.0 | Bolind. | 20 | 3 | Arne Strømme, Akkarfjord, Sørøy |
| 27 Må Skreien | f | T 34 | | 22.5 | 7.0 | 3.0 | Sabb | 5 | 1 | Fredrik Zackariassen, Hønsbevv |
| 28 Må Sjøgutt | f | T 37 | | 20.0 | 6.5 | 2.0 | Sabb | 4 | 1 | Åge Jakobsen, Skarvfjordhamn |
| 29 Ms Freidia | f | T 30 | | 20.0 | 6.0 | 2.8 | Grei | 4 | 1 | Ole Olsen, Fagervik pr Ham.fest |
| 30 8/å — | f | T 08 | | 23.0 | 6.0 | 1.5 | — | — | 0 | Per Anderssen m fl. Kårhamn |
| 31 Mk Stålet | k | T 37 | | 39.5 | 12.0 | 7.5 | Bolind. | 20 | 1 | Oluf Johnsen m fl, Skarvfjordhamn |
| 32 Ms Gunvor | f k | T 32 | | 24.0 | 8.0 | 4.0 | Sabb | 5 | 1 | Petter Myhre, Lervik, H.fest |
| 33 Mk Asta | k | T 19 | | 32.0 | 11.0 | 6.0 | Skandia | 10 | 1 | Edvin Albrigtsen, Skippernes |
| 34 Mk Olaf | k | T 31 | | 35.0 | 13.0 | 6.0 | Brunv. | 28 | 3 | Frithjof Nilsen, Skippernes |
| 35 Ms Flid | f | T 36 | | 23.0 | 7.5 | 4.0 | Skandia | 4 | 1 | O Olsen m fl, Akkarfjord, Kvaløy |
| 36 Ms Varg | f | T 32 | | 19.0 | 6.0 | 2.5 | Sabb | 3 | 1 | Jens Andreaassen, Vinna |
| 37 4/å Trygg | f | T 36 | | 24.0 | 7.0 | 3.0 | — | — | 0 | Hartlöv Kristiansen, Skarvfj.hamn |
| 38 Ms Astrid | f | T 34 | | 20.5 | 6.5 | 3.5 | Sabb | 3 | 0 | Olav Reinholdtsen, Rypefj. pr H. |
| 39 Ms Teisten | f | T 36 | | 26.0 | 9.0 | 3.2 | Rapp | 4 | 1 | Reidar Berentsen, Skarvfjordhamn |
| 40 Ms Fiskergutten | f | T 36 | | 23.0 | 7.0 | 3.5 | Wichm. | 6 | 1 | Henry Pedersen m fl, Saragammen pr Hammerfest |
| 41 Ms Aktiv | k | T 13 | | 37.5 | 13.0 | 8.0 | Alpha | 15 | 2 | Martin Pedersen, Vinna |
| 42 Ms Åse | f | T 36 | | 25.0 | 8.8 | 3.5 | Union | 7 | 1 | Peder Mathisen m fl, Kråkhavn |
| 43 Ms Forsøk | f | T 37 | | 27.0 | 7.5 | 3.2 | Sabb | 5 | 1 | Nils Guttormsen m fl, Skarvfjordhamn |
| 44 Mk Fanny | k f | T 20 | | 36.0 | 13.0 | 7.0 | Grei | 19 | 4 | Johan Sletnes, Gåshopen |
| 45 Mk Alia | h k | T 37 | | 44.0 | 14.0 | 6.5 | Brunv. | 28 | 3 | S Zachariassen m fl. Skarvfjordh. |
| 46 Ms Fiskeren | f | T 37 | | 26.0 | 9.0 | 4.0 | Gideon | 6 | 1 | Gustav Røe, Sandøybotn |

| Farkostens nummer, art og navn | Anvendelse | Materiale | Byggeår | Lengde | Bredde | Dybde | Maskin, navn | Antall HK | F. & fangsfb. | Eierens (den korresponderende reders navn og postadresse) |
|--------------------------------|------------|-----------|---------|--------|--------|-------|--------------|-----------|---------------|---|
| 47 Ms Morild | f | T | 33 | 25.0 | 8.0 | 3.0 | Helseth | 6 | 1 | Dankert Hægdahl, Forset pr H.fest |
| 48 Ms Dagny | k | T | 14 | 40.0 | 13.0 | 5.3 | Alpha | 8 | 4 | J Nilsen m fl, Vinna |
| 49 Mk Kristine | k f | T | 14 | 36.0 | 13.3 | 6.5 | Rap | 12 | 4 | Peder Pedersen, Kårhamn |
| 50 Ms Ragna | k | T | 13 | 35.0 | 11.0 | 6.0 | Union | 15 | 1 | Alf H Dagsvold, Hølseby |
| 51 Mk Brødrene | f k | T | 27 | 37.0 | 13.0 | 7.0 | Bolind. | 20 | 3 | Øvind Hansen, Skippernes |
| 52 Ms Eivåg | f t | T | 38 | 28.5 | 9.7 | 3.0 | Heimdal | 11 | 1 | Steinar Holmgren, Eidvågeid |
| 53 Må Sjøgutten ¹⁾ | f | T | ? | 25.0 | 8.0 | 2.5 | Trygg | 7 | 1 | Gunnar Nakken, Indrefj. pr H.fest |
| 54 Ms Odd | k | T | 00 | 37.6 | 13.2 | 6.6 | Bolind. | 12 | 4 | Trygve Thomassen, Kårhamn |
| 55 Mk Ragnvald | h k | T | 39 | 36.5 | 14.0 | 6.5 | Union | 30 | 2 | Nils Pedersen m fl, Eidvågeid |
| 56 Ms Samhold | t | T | 04 | 48.0 | 16.0 | 7.5 | Brunv. | 28 | 1 | Ole Kvalsvik, Skippernes |
| 57 Ms Lillegutt | f | T | 37 | 23.0 | 8.0 | 4.0 | Sabb | 5 | 1 | Bjarne Berntsen, Skarvfjordhamn |
| 58 Mk Lilla | k h | T | 39 | 45.0 | 14.0 | 7.0 | Wichm. | 30 | 1 | Nils Mikalsen m fl, Eidvågeid |
| 59 Mk Anni | f | T | 25 | 32.0 | 12.0 | 5.0 | Bolind. | 12 | 1 | Anette Berg, Kårhamn |
| 60 Ms Fremtid | k | T | 13 | 36.0 | 11.5 | 6.0 | Drott | 20 | 4 | Arnt Brun, Kårhamn |
| 61 Ms Erna | k | T | 30 | 33.0 | 10.5 | 5.0 | Skandia | 20 | 2 | Edor Olsen, Langstrand |
| 62 Ms Aud | k f | T | 37 | 28.0 | 9.3 | 4.5 | Gideon | 6 | 1 | Isak Andreassen, Skreifjord |
| 68 Ms Svensken | k | T | 30 | 34.0 | 11.0 | 5.0 | Bolind. | 15 | 4 | H Olsen m fl, Sletnes, Skippernes |
| 69 Ms Odvar | k | T | 31 | 24.0 | 7.5 | 4.0 | Sabb | 5 | 1 | O Hansen m fl, Akkarfjord, H.fest |
| 71 Mk Ruth | t a | T | 13 | 43.5 | 13.0 | 5.3 | Bolind. | 25 | 1 | R Normann, Melkø, Hammerfest |
| 74 Må Astrid | f | T | 15 | 22.0 | 5.5 | 1.5 | Tryg | 3 | 0 | Hilmar Lyder, Mefjord |
| 75 S/A Svømmende | f | T | 05 | 32.0 | 7.8 | 2.3 | — | — | 0 | J A Guttormsen m fl, Skippernes |
| 76 S/A — | f | T | 05 | 32.0 | 7.5 | 2.0 | — | — | 0 | Bernt Berg, Mefjord |
| 77 Ms Pål | f | T | 27 | 21.0 | 6.0 | 3.0 | Bolind. | 5 | 1 | Torleif Pedersen, Sletnes, Langstr. |
| 78 Ms Børg | i k | T | 10 | 48.8 | 17.0 | 7.1 | Munkt. | 25 | 5 | A Bruun m fl, Sletnes, Skippernes |
| 79 Må Thor | f k | T | 32 | 24.0 | 7.5 | 3.0 | Tenfj. | 6 | 1 | Pernille Kvalsvik, Skippernes |
| 80 S/A — | f k | T | 10 | 32.0 | 7.8 | 1.8 | — | — | 0 | Henrik Aslaksen, Skarsfjord |
| 83 S/A — | f k | T | 05 | 32.0 | 8.0 | 1.5 | — | — | 0 | M Lennings handel, Mefjord |
| 84 Mk Dagny | k | T | 14 | 38.8 | 12.0 | 5.0 | Volda | 22 | 2 | H Mikalsen m fl, Eidvågeid |
| 88 Ms Snorre | t k | T | 16 | 41.0 | 14.5 | 6.0 | Heimdal | 25 | 3 | J Kvalsvik, Mefjord |
| 89 Mk Ragnhild | k | T | 12 | 42.0 | 14.0 | 7.0 | Bolind. | 25 | 4 | Olai Aronsen m fl, Skippernes |
| 90 6/A Lykken | f k | T | 23 | 22.3 | 6.4 | 3.2 | — | — | 0 | Halfd. Karlsen, Skarvfjordhamn |
| 92 Ms Wickmann | k | T | 32 | 26.0 | 8.0 | 3.5 | Wichm. | 6 | 1 | Ole Aslaksen, Kårhamn |

F-T Talvik merkedistrikt.

| | | | | | | | | | | |
|-----------------|-------|---|----|------|------|-----|---------|----|---|-------------------------------------|
| 1 Mk Hermes 2 | a f k | T | 17 | 59.5 | 16.1 | 6.6 | Bolind. | 40 | 1 | Fr. Ingebrigtsen, Komagfjord |
| 2 Ms Nyeggen | t | T | 12 | 49.9 | 16.3 | 6.3 | Rap | 35 | 3 | Ingv. Nyvoll m fl, Korsfjorden |
| 3 Ms Brødrene | l k | T | 11 | 49.3 | 17.2 | 7.2 | Rap | 45 | 7 | Nyvolvs notbruk, Korsfjorden |
| 4 Ms Poseidon | t | T | 08 | 36.0 | 11.5 | 4.0 | Grei | 10 | 1 | Fr. Ingebrigtsen, Komagfjord |
| 7 Ms Dianna | k f | T | 12 | 36.0 | 12.5 | 6.9 | Rap | 18 | 2 | Sig. Mortensen, Lærristfjord, Store |
| 8 Ms Draugen | h | T | 15 | 32.0 | 9.5 | 4.0 | Union | 15 | 1 | Nils Mortensen, Storsandnes |
| 9 Ms Vesterlide | k f | T | 07 | 47.0 | 16.8 | 7.2 | Bolind. | 40 | 0 | Ansgar Strand m fl, Leirbotn |
| 11 Ms Tranen | k f l | T | 11 | 49.0 | 16.8 | 8.1 | Alpha | 18 | 5 | Lauritz Johansen, Sopnes |
| 12 Ms Enighet | k f | T | 11 | 45.5 | 16.3 | 7.0 | Alpha | 18 | 5 | Ole Andersen, Storekorsnes |
| 13 Ms Melsvik | k f | T | 11 | 42.7 | 15.5 | 9.5 | Union | 30 | 4 | Jens Hansen m fl, Talvik |
| 14 Må Glimt | f k | T | 36 | 21.0 | 6.4 | 3.0 | Sabb | 4 | 0 | Hagbart Pedersen, Altneset |
| 15 Må Lykken | f | T | 31 | 19.1 | 4.8 | 3.2 | Sabb | 3 | 0 | Karl O Pedersen, Simavik |
| 16 Ms Sabb 2 | f k | T | 33 | 24.0 | 8.2 | 3.7 | Sabb | 5 | 0 | Jenhart Johansen, Lærristfjord |
| 17 Ms Sjøveien | k | T | 11 | 44.0 | 15.0 | 7.0 | Brunv. | 30 | 5 | Jens Bredal m fl, Talvik |
| 18 Mk Sveen | k f | T | 19 | 39.0 | 13.0 | 6.0 | Bolind. | 15 | 3 | Aslak Olsen m fl, Eidsnes, Altafj. |
| 19 Ms Forsøket | f k | T | 30 | 26.0 | 8.5 | 4.0 | Stabil | 6 | 0 | J Ingebrigtsen m fl, Storekorsnes |
| 20 Mk Brødrene | k f | T | 22 | 39.5 | 13.0 | 6.5 | Brunv. | 28 | 1 | A Kristoffersen, Kviby i Altafjord |
| 21 Mk Linnes | k | T | 31 | 48.9 | 16.4 | 7.9 | Union | 40 | 4 | Nils E Nilsen m fl, Lærristfjord |

F-T Talvik.

| Farkostens nummer, art og navn | Anvendelse | Materiale | Bygjaar | Lengde | Bredde | Dybde | Maskin, navn | Antall HK | F. & langsb. | Eierens (den korresponderende reders) navn og postadresse |
|-----------------------------------|------------|-----------|---------|--------|--------|-------|-----------------|-----------|--------------|--|
| 22 Må Laksen III | f k | T | 30 | 28.7 | 7.3 | 4.2 | Bolind. | 5 | 0 | Olav Nilssen m fl, Korsfjorden |
| 23 Må Svane | f | T | 38 | 23.0 | 7.5 | 4.0 | Sabb | 5 | 0 | Per M Nuth, Kvalfjord |
| 24 Må Vally | k f | T | 17 | 35.7 | 13.8 | 5.7 | Munkt. | 28 | 3 | J B Digre m fl, Storsandnes |
| 25 Må Alken 2 | k f t | T | 06 | 46.6 | 15.5 | 6.9 | Bolind. | 25 | 5 | A Pedersen m fl, Mjånes i Finn. |
| 26 Må Lomen ¹⁾ | f | T | 32 | 30.0 | 9.0 | 3.8 | Heimdal | 11 | 0 | Sverre Pedersen m fl, Altneset |
| 27 Må Vaskebjørn | f | T | 34 | 21.0 | 7.0 | 5.0 | Sabb | 5 | 0 | Erling Andreassen, Isnestofen |
| 28 Må Elida | k f | T | 19 | 40.0 | 13.5 | 7.0 | Alpha | 11 | 1 | Isak Isaksen, Lærrisfjord, Store |
| 29 Må Fram ²⁾ | f k | T | 12 | 33.0 | 8.5 | 3.8 | Heiseeth | 10 | 1 | Johs Frisk, Korsfjorden |
| 30 Må Vårblomst | t f | T | 38 | 21.0 | 6.0 | 2.0 | Skandia | 4 | 0 | Andr. Eriksen, Leirbotn |
| 31 Må Sverre | f k | T | 11 | 46.0 | 15.6 | 6.3 | Bolind. | 32 | 6 | Jens Jensen m fl, Korsfjorden |
| 32 Må Sofie | k f | T | 05 | 35.0 | 11.5 | 7.5 | Bolind. | 20 | 0 | Hjalmar Kortsen, Korsfjorden |
| 33 Må Solveig | f | T | 08 | 45.6 | 16.0 | 6.3 | Wichm. | 25 | 5 | Trygve Thomassen m fl, Tappeluft |
| 34 Må Sollys | f k | T | 16 | 30.0 | 10.5 | 4.0 | Alpha | 8 | 0 | P Hegge Pedersen m fl, Korsfjord. |
| 35 Må Ane ³⁾ | f | T | ? | 21.0 | 6.0 | 2.3 | Wichm. | 2 | 0 | Johs. Småvik, Kongshus |
| 36 Må Håbet | k f | T | 12 | 37.0 | 13.0 | 6.0 | Skandia | 25 | 1 | Karl Mortensen, Tappeluft |
| 37 Må Astrid | f | T | 07 | 46.5 | 16.0 | 7.5 | Bolind. | 20 | 5 | Wilhelm Karlstrøm m fl, Sopnes |
| 38 Må Aktiv | f k | T | 12 | 46.8 | 16.3 | 6.7 | Nygrei | 45 | 9 | Henrik Kvivesen m fl, Lærrisfjord |
| 39 Må Minerva | f k | T | 10 | 43.0 | 13.2 | 6.0 | Brunv. | 25 | 5 | K O V Murberg m fl, Lærrisfjord |
| 40 Må Nordlys | f l | T | 12 | 46.0 | 15.5 | 6.0 | Finnøy | 50 | 5 | Odin Simonsen m fl, Talvik |
| 42 Må Norge | t | T | 15 | 55.5 | 14.5 | 6.5 | Wichm. | 25 | 2 | Håkon Olsen, Storekorsnes |
| 45 Må Håbet | k f | T | 20 | 38.0 | 13.0 | 5.0 | Wichm. | 20 | 1 | K Johansen m fl, Leirbotn |
| 46 Må Albatros | k f | T | 26 | 43.8 | 14.0 | 6.8 | Avance | 25 | 2 | Hans Thomassen m fl, Kongshus |
| 47 Må Egga | f k | T | 38 | 23.0 | 7.5 | 4.0 | Sabb | 7 | 0 | Arthur Olsen, Isnestofen |
| 48 Må Teisten | f k | T | 29 | 22.5 | 7.5 | 4.0 | Rap | 4 | 0 | Salmar Johansen, Mjånes i Finn. |
| 50 Må Hilma | k | T | 25 | 40.0 | 13.0 | 6.0 | Wichm. | 25 | 1 | Anton Arild m fl, Kongshus |
| 51 Må Torgeon | f | T | 31 | 24.0 | 7.0 | 4.0 | Alpha | 4 | 0 | Mathis J. Sara, Hakkstaben |
| 52 Må Samma- | | | | | | | | | | |
| guttene | k f | T | 39 | 28.0 | 10.3 | 4.5 | Heimdal | 7 | 0 | Joh. S Johansen m fl, Kvalfjord |
| 53 10/å Torden- | | | | | | | | | | |
| skjold | f | T | ? | 33.6 | 10.5 | 4.2 | — | — | 5 | Jens B Digre m fl, Storsandnes |
| 54 Må Liv 2 | k | T | 33 | 21.5 | 6.6 | 3.0 | Rap | 4 | 0 | Nikolai Pedersen, Kvalfjord |
| 55 6/å Duen | f | T | ? | 36.0 | 10.0 | 4.5 | — | — | 4 | N Pedersens notbruk, Storekorsnes |
| 56 Må Fiskerguttene | f | T | 32 | 24.4 | 6.0 | 2.0 | Sabb | 3 | 0 | Einar Storvik m fl, Leirbotn |
| 57 Må Klepp | f k | T | 34 | 28.0 | 9.0 | 4.5 | Union | 7 | 0 | Emil Johannessen, Storsandnes |
| 58 Må Ørn | f k | T | 39 | 36.5 | 11.3 | 6.0 | Wichm. | 16 | 0 | Pjarne Nilsen m fl, Lærrisfjord |
| 59 Må Kløver 3 | f | T | 38 | 21.0 | 6.3 | 2.3 | Sabb | 4 | 0 | Edel Steffensen, Hakkstaben |
| 62 Må Venus ⁴⁾ | t f l | T | 18 | 54.0 | 16.0 | 8.0 | Bolind. | 40 | 4 | L P Olsen m fl, Kviby i Altafjord |
| 63 8/å — | f | T | ? | 30.0 | 12.0 | ? | — | — | 7 | H Johansen m fl, Tappeluft |
| 64 Må Hæglund | f | T | 32 | 22.0 | 7.0 | 3.5 | Sabb | 3 | 0 | O Hansen, Lokkerfjord, Øksfjord |
| 65 Må Ruth | f | T | 19 | 22.0 | 6.0 | 2.5 | L. Grei | 4 | 0 | K J Berg, Isnestofen |
| 66 8/å Løberen | f k | T | 02 | 24.0 | 6.5 | 3.0 | — | — | 0 | J Thomassen Arøy, Kongshus |
| 67 Må Lille Grei | f k | T | 17 | 23.0 | 6.0 | 3.0 | L. Grei | 4 | 0 | H Thomassen Arøy, Kongshus |
| 68 8/å Gneisenau | f | T | 61 | 18.0 | 6.0 | 2.0 | — | — | 0 | J Bartholdsen, Kviby i Altafjord |
| 69 Må Svanen ⁵⁾ | f k | T | 09 | 24.0 | 9.0 | 6.0 | Alpha | 6 | 0 | Ingvald Johansen, Tappeluft |
| 71 8/å — | k f | T | 02 | 34.0 | 8.0 | 4.0 | — | — | 0 | Anders Falsen, Isnestofen |
| 76 Må Trygg | k | T | 27 | 25.0 | 7.5 | 3.0 | Wichm. | 10 | 0 | Salmar Karlsen, Hakkstaben |
| 77 Må Komagfjord | l k | T | 23 | 45.7 | 15.8 | 6.6 | Skandia | 40 | 7 | Rolf Andersen m fl, Komagfjord |
| 78 Må Kvik | f | T | 30 | 23.0 | 8.0 | 3.0 | Sabb | 5 | 0 | Erling Korsnes m fl, Storekorsnes |

1) Omb. 1934. 2) Omb. 1932. 3) Omb. 1930. 4) Omb. 1937. 5) Omb. 1939.

NORSK BJERGNINGSKOMPAGNI A.S

BERGEN — TRONDHEIM — OSLO — MOSS.

Telegramadr.: SALVATOR.

| Farkostens nummer, art og navn | Anvendelse | Materiale | Byggeår | Lengde | Bredde | Dybde | Maskin, navn | Antall HK | F. & fangstb. | Eierens (den korresponderende reders): navn og postadresse |
|-----------------------------------|------------|-----------|---------|--------|--------|-------|-----------------|-----------|---------------|---|
| 79 Ms Signe ⁴) | f k | T | 08 | 48.0 | 16.0 | 7.0 | Bolind. | 25 | 1 | H Johannessen m fl, Tappeluft |
| 80 Mk Duen | k f | T | 34 | 42.6 | 15.7 | 6.7 | Union | 40 | 4 | Nils Oskar Olsen m fl, Storsandnes |
| 81 Mk Fremad | k f | T | 06 | 44.0 | 13.9 | 7.6 | Grei | 16 | 3 | Harald Olsen, Kongshus |
| 82 Må Harmonien | f | T | 32 | 27.0 | 8.0 | 4.0 | Sabb | 5 | 0 | Aslak Johannessen, Skillefjord |
| 83 Mk Brødre | k | T | 16 | 40.0 | 14.5 | 6.5 | Wichm. | 25 | 1 | G I Kjærringdal, Tappeluft |
| 85 Må Kvalfjord I | f k | T | 25 | 22.3 | 6.4 | 3.2 | Heimdal | 4 | 0 | Heimdals motorfabrik v/ Alf Pedersen, Mjånes i Finnmark |
| 87 Ms Villy | f | T | 32 | 24.0 | 7.5 | 3.0 | Sabb | 5 | 0 | Oddleif Danielsen m fl, Komagfjord |
| 88 Må Laksen | f | T | 31 | 22.0 | 7.3 | 3.0 | Heimdal | 5 | 0 | A Persen, Klubbenes i Altafjord |
| 89 Mk Delphin | f k | T | 15 | 27.0 | 8.0 | 3.5 | Rap | 7 | 0 | A Sjørnsen m fl, Korsfjorden |
| 90 Mk Vidar | k f | T | 26 | 30.0 | 8.3 | 5.0 | Grei | 10 | 1 | K Steffensen m fl, Hakkstabben |
| 91 Ms Tor | f | T | 23 | 27.5 | 9.0 | 5.0 | Alpha | 4 | 0 | Hjalmar Elvedal, Tappeluft |
| 92 Ms Kåre | | | | | | | | | | |
| Murberg | k f | T | 27 | 30.0 | 10.0 | 6.0 | Bolind. | 10 | 0 | Anders Murberg, Korsfjorden |
| 95 Må Liv | f k | T | 26 | 20.0 | 6.0 | 2.5 | Solo | 3 | 0 | Jakob Anderssen, Lærrixfjord |
| 96 Må Skilling ²) | f k | T | 28 | 24.0 | 8.5 | 3.8 | Sabb | 5 | 0 | Peder I Samuelsen, Simavik |
| 97 Må Elise | f k t | T | 28 | 25.0 | 8.0 | 4.0 | Bolind. | 8 | 1 | Bertrand Thomassen, Altneset |
| 98 Må Svanen | f k | T | 28 | 23.3 | 6.4 | 3.2 | Sabb | 3 | 0 | Dagf Anderssen m fl, Korsfjorden |
| 99 Mk Kvalfjord 3 | f k | T | 33 | 61.0 | 16.5 | 8.5 | Bolind. | 60 | 9 | Alf Pedersen, Kvalfjord |
| 100 Må Springar | f k | T | 30 | 20.0 | 5.8 | 2.5 | Sabb | 3 | 0 | Hans Nissen, Komagfjord |
| 101 Mk Alta | k f | T | 31 | 37.5 | 12.5 | 6.0 | Union | 20 | 1 | Joak Thomassen, Komagfjord |
| 104 Ms Dagny | f k | T | 15 | 34.0 | 11.0 | 5.0 | Rap | 12 | 1 | O Ingebrigtsen m fl, Storekorsnes |
| 105 Må Kvikk | f k | T | 37 | 22.0 | 7.5 | 3.5 | Sabb | 3 | 0 | Roy Isaksen, Talvik |

HAPALYNOL

gjør presseningene vanntette og holdbare.

WILLIAM NAGEL A/S, OSLO

F-TN. Tana merkedistrikt.

| | | | | | | | | | | |
|---------------|-----|---|----|------|-----|-----|--------|---|---|----------------------------------|
| 1 Må — | k | T | 15 | 33.0 | 9.0 | 4.5 | Rap | 7 | 0 | Simon Johnsen, Vestertana |
| 6 Må Fisken | f a | T | 16 | 33.0 | 9.0 | 6.0 | Rapp | 8 | 0 | Ole Pavelsen, Tana |
| 10 Må Stabil | f | T | ? | 28.7 | 8.5 | 2.1 | Stabil | 5 | 0 | Anders Samuelsen, Tana |
| 15 8/å — | f | T | 12 | 23.0 | 5.5 | 2.5 | — | — | 0 | Henning Persen, Vestertana |
| 17 6/å — | f | T | 05 | 18.0 | 4.0 | 1.5 | — | — | 0 | Anders Klemetsen, Vestertana |
| 18 8/å — | f | T | 11 | 24.0 | 5.0 | 4.5 | — | — | 0 | Per Klemetsen Ravna, Smalfjorden |
| 19 6/å — | f | T | 09 | 23.3 | 4.2 | 2.5 | — | — | 0 | Sarak Persen, Smalfjorden |
| 21 6/å — | f | T | 16 | 19.4 | 5.4 | 1.6 | — | — | 0 | Sabba Sabbasen, Vestertana |
| 22 8/å — | f | T | 15 | 24.0 | 5.0 | 3.5 | — | — | 0 | Hans Henriksen, Tana |
| 24 8/å — | f | T | 12 | 25.0 | 5.5 | 2.5 | — | — | 0 | Ole A Persen, Ravna, Smalfjorden |
| 25 Må Laxen | t | T | 14 | 26.0 | 6.0 | 3.0 | Trums | 6 | 0 | Isidor Åstrøm, Tana |
| 30 Ms Sjøløv | f k | T | 33 | 26.0 | 8.5 | 3.5 | Rapp | 7 | 0 | Kristian Børresen, Vestertana |
| 31 Ms Teisten | f | T | 35 | 22.0 | 7.0 | 3.0 | Sabb | 3 | 0 | Simon Mathisen, Tana |
| 32 Må Guri | f | T | 22 | 25.0 | 8.0 | 3.0 | Motor | 6 | 0 | Helmer Skjåvik, Tana |
| 33 Ms Alken | f | T | 37 | 23.0 | 8.0 | 5.0 | Sabb | 3 | 0 | Johs. Mathisen, Smalfjorden |
| 34 Ms Alma | f k | T | 36 | 25.0 | 9.0 | 4.0 | Wichm. | 4 | 0 | P A Brakkan, Tana |

1) Omb. 1916. 2) Omb. 1957.

ESSOGASOIL — BENSIN — PETROLEUM
— SMØREOLJER —

A/S VESTLANDSKE PETROLEUMSCOMPAGNI

| Farkostens nummer, art og navn | Anvendelse | Materiale | Byggeår | Lengde | Bredde | Dybde | Maskin, navn | Antall HK | F. & fangstb. | Eierens (den korresponderende reders) navn og postadresse |
|-----------------------------------|------------|-----------|---------|--------|--------|-------|-----------------|-----------|---------------|--|
| 1 Mk Fremtiden | k h | T | 23 | 38.0 | 12.0 | 5.0 | Rapp | 29 | 0 | Randolf Bendiksen m fl, Kiberg |
| 2 Må Brødrene | k f | T | 32 | 23.0 | 7.5 | 3.0 | Gideon | 5 | 0 | Bjarne Olsen, Persfjord |
| 3 Mk Fremad | k | T | 34 | 42.6 | 15.7 | 6.7 | Brunv. | 48 | 1 | Magnus Olsen m fl, Båtsfjord |
| 4 Ms Laila ¹⁾ | k h | T | 08 | 33.0 | 12.0 | 5.0 | Gideon | 10 | 0 | Paul Pedersen, Hamningberg |
| 5 Må Bussesund | k | T | 28 | 21.0 | 6.0 | 3.0 | Sabb | 3 | 0 | Jan Larsen, Kiberg |
| 6 Mk Spurven | k h | T | 39 | 42.0 | 14.0 | 6.5 | Union | 30 | 0 | Osvald Steige m fl, Kiberg |
| 7 Ms Bølgen 2 ^o) | k | T | 13 | 37.0 | 12.0 | 7.0 | Rap | 17 | 0 | Benjamin Haggala, Komagvær |
| 8 Må Prøven | k | T | ? | 26.0 | 5.0 | 3.0 | Rap | 4 | 0 | Paul Pedersen, Hamningberg |
| 9 Ms Ellif | k | T | 17 | 31.0 | 10.0 | 5.0 | Gideon | 11 | 0 | Andreas Johansen, Hamningberg |
| 10 Ms Edna | k | T | 12 | 28.0 | 9.5 | 4.5 | Helseth | 7 | 0 | Johan Johansen, Hamningberg |
| 11 Ms Wichmann | f k | T | 33 | 28.0 | 9.5 | 4.5 | Wichm. | 7 | 0 | Bj Nilssen, Hamningberg |
| 12 Ms Falken ³⁾ | k | T | 28 | 28.0 | 9.5 | 5.0 | Populær | 6 | 0 | Henning Jensen, Syltefjord |
| 15 Mk Glimt | h k | T | 16 | 38.0 | 14.0 | 7.0 | Bolind. | 25 | 0 | Hilmer Hansen, Kiberg |
| 16 Ms Kari | k | T | 27 | 30.0 | 10.0 | 4.0 | Rap | 7 | 0 | Osvald Strigi, Kiberg |
| 17 Mk Glimt | k h | T | 14 | 32.0 | 11.0 | 6.0 | Alpha | 11 | 0 | Kr. Myhre m fl, Båtsfjord |
| 18 Ms Nordheim | k | T | 37 | 39.0 | 13.0 | 6.0 | Rap | 24 | 1 | Thorleif Utne m fl, Kiberg |
| 19 Mk Agot | k | T | 16 | 36.0 | 13.0 | 6.0 | Helseth | 20 | 0 | Edvin Jensen, Syltefjord |
| 20 Ms Pluggen | f | T | 33 | 24.0 | 8.0 | 3.0 | Union | 7 | 0 | Søren Robertsen, Båtsfjord |
| 22 Ms Feilen ⁴⁾ | k | T | 13 | 36.0 | 12.0 | 6.0 | Skandia | 10 | 0 | Frantz Mathisen m fl, Kiberg |
| 26 Ms Harafjeld | k | T | 39 | 32.0 | 10.7 | 5.3 | Rapp | 17 | 0 | Gideon Åsjord m fl, Hamningberg |
| 27 Mk Klubben | k f | T | 17 | 38.3 | 12.8 | 5.0 | Bolind. | 20 | 0 | Aslaug Smelror, Syltefjord |
| 28 Ms Fremad | k | T | 28 | 30.0 | 10.5 | 5.0 | Union | 10 | 0 | Frans Heikkilæ, Kiberg |
| 29 Mk Fortuna | k | T | 36 | 36.0 | 12.5 | 5.8 | Bolind. | 15 | 0 | Henry Eriksen m fl, Kiberg |
| 30 S/å Movik | f k | T | ? | 28.0 | 6.5 | 2.7 | — | — | 0 | Alb. Moe A/S, Indre Kiberg |
| 31 Må Tromsodalen | f | T | ? | 28.5 | 6.5 | 3.0 | Rap | 5 | 0 | Alb. Moe A/S, Indre Kiberg |
| 32 Ms Spillum ⁵⁾ | k | T | 29 | 26.0 | 9.4 | 3.6 | Sabb | 5 | 0 | Henry Rasmussen, Hamningberg |
| 33 Må Bolinder | r k | T | 24 | 31.0 | 9.8 | 4.0 | Bolind. | 8 | 0 | Johan Sagatun, Kiberg |
| 35 Mk Lerken | a | T | 18 | 45.7 | 15.6 | 6.6 | Union | 40 | 0 | Joh Abrahamsen, Kiberg |
| 36 Ms Prøven | k | T | 13 | 28.0 | 9.0 | 4.0 | Bolind. | 8 | 0 | Thorleif Vaggelid, Kiberg |
| 37 Mk Frigg | h k | T | 18 | 49.0 | 14.0 | 7.0 | Rapp | 35 | 4 | Jacob Eriksen, Båtsfjord |
| 38 Ms Ternen | k | T | 36 | 32.2 | 11.2 | 5.3 | Bolind. | 10 | 0 | Bertnel Bendiksen m fl, Kiberg |
| 39 S/å — | f k | T | ? | 30.0 | 7.0 | 3.0 | — | — | 0 | Joh Abrahamsen, Kiberg |
| 40 S/å — | f k | T | ? | 28.0 | 6.0 | 2.0 | — | — | 0 | Joh Abrahamsen, Kiberg |
| 42 Ms Prøven | k | T | 16 | 33.0 | 12.0 | 5.0 | Rapp | 17 | 0 | Ingv. Kristiansen, Indre Kiberg |
| 43 Mk Leno | k | T | 29 | 40.0 | 12.0 | 5.3 | Finnøy | 34 | 1 | Edv. Jensen, Syltefjord |
| 44 Må Marna | k t | T | 17 | 22.5 | 6.5 | 3.3 | Marna | 5 | 0 | Lorentz J Kilvær, Båtsfjord |
| 45 Ms Randi | k | T | 37 | 27.5 | 9.7 | 4.0 | Brunv. | 7 | 0 | Gustav Valen, Kiberg |
| 46 Mk Nordfjord | f k | T | 29 | 37.5 | 11.0 | 6.0 | Union | 20 | 0 | Ingolf M Nilsen, Syltefjord |
| 47 Ms Thor | k | T | 28 | 28.0 | 9.0 | 4.5 | Heimdal | 11 | 0 | Einar Martinussen, Båtsfjord |
| 48 Må Bølgedan- seren | k | T | 25 | 29.0 | 9.0 | 3.5 | Populær | 4 | 0 | Enok Enoksen, Smelror |
| 50 Ms Fix | k | T | 25 | 23.0 | 6.5 | 4.0 | Fix | 5 | 0 | Håkon Hagen, Kiberg |
| 52 Må Favorit | k | T | 12 | 28.0 | 7.0 | 3.0 | Favorit | 5 | 0 | Magnus Olsen, Hamningberg |
| 53 Mk Nordlys | k h | T | 16 | 48.0 | 14.0 | 5.3 | Rap | 25 | 0 | Alb Moe A/S, Indre Kiberg |
| 54 S/å Marie | f k | T | ? | 30.0 | 6.5 | 2.8 | — | — | 0 | Alb. Moe A/S, Indre Kiberg |
| 56 S/å Hilberg | f k | T | ? | 30.0 | 9.0 | 4.0 | — | — | 0 | Alb. Moe A/S, Kiberg |
| 57 Må Thormod | f | T | 31 | 19.0 | 6.5 | 4.0 | Rap | 4 | 0 | Arne Svendsen, Syltefjord |
| 58 10/å — | k | T | 10 | 32.0 | 7.0 | 2.7 | — | — | 0 | Joh. Abrahamsen, Kiberg |
| 59 S/å Astrid | f k | T | ? | 26.0 | 5.5 | 2.5 | — | — | 0 | Alb. Moe A/S, Indre Kiberg |
| 60 S/å Gunvor | f k | T | ? | 26.0 | 5.5 | 2.5 | — | — | 0 | Alb. Moe A/S, Indre Kiberg |
| 61 Ms Frits | k | T | 33 | 21.0 | 7.0 | 3.3 | Rap | 4 | 0 | Anton Eines, Havningberg |
| 62 Ms Flink | f k | T | 36 | 24.0 | 8.0 | 2.5 | Rapp | 7 | 0 | Martin Pedersen, Makkaur |

1) Omb. 1924. 2) Omb. 1929. 3) Omb. 1938. 4) Omb. 1934. 5) Omb. 1935.

| Farkostens nummer, art og navn | Anvendelse | Materialer Byggear | Lengde | Bredde | Dybde | Maskin, navn | Antall HK | F. & fangstb. | Eierens (den korresponderende reders) navn og postadresse |
|------------------------------------|------------|-----------------------|--------|--------|-------|-----------------|-----------|---------------|--|
| 63 Ms Mira ¹⁾ | k | T12 | 38.0 | 13.0 | 7.0 | Finnøy | 20 | 0 | Elise Eriksen, Kiberg |
| 64 Ms Peter | k | T34 | 24.0 | 8.0 | 4.0 | Sabb | 5 | 0 | Leif Johansen m fl, Båtsfjord |
| 65 10/å Daniel I | k f | T08 | 34.0 | 9.0 | 7.0 | — | — | 0 | Vilhelm Strigi, Kiberg |
| 66 Ms Tangen | k | T34 | 23.0 | 8.0 | 3.5 | Sabb | 5 | 0 | Rolf Pedersen, Nordfjord i Syltefj. |
| 67 Ms Ero | k | T33 | 20.0 | 6.5 | 3.0 | Rapp | 4 | 0 | Olaf Endresen, Syltefjord |
| 68 Må Uroa | k | T24 | 21.0 | 7.0 | 3.5 | Sabb | 3 | 0 | Leander Johnsen, Hamningberg |
| 69 Må Teisten | k f | T32 | 21.0 | 7.0 | 2.0 | Sabb | 3 | 0 | Paul Pedersen, Hamningberg |
| 70 Må Lyn | k | T33 | 21.0 | 7.0 | 2.0 | Sabb | 3 | 0 | Th Torbjørnsen m fl, Hamningberg |
| 72 Ms 17. Mai | k | T17 | 30.0 | 8.0 | 4.0 | Bolind. | 8 | 0 | Henrik Mathesen, K berg |
| 73 Ms Harbak | k f | T29 | 30.0 | 11.0 | 4.0 | Rapp | 17 | 0 | Erl. Nilsen, Hamningberg |
| 74 8/å Dagny | k | T10 | 29.0 | 7.0 | 2.5 | — | — | 0 | Oskar Mathisen, Kiberg |
| 75 Ms Anna | k | T23 | 34.5 | 12.5 | 6.0 | Bolind. | 20 | 0 | Joh. Abrahamsen, Kiberg |
| 76 Ms Anna | k | T12 | 24.5 | 7.0 | 3.0 | Rap | 4 | 0 | Anton M Olsen, Kiberg |
| 77 Ms Sigurd | k | T30 | 28.0 | 10.0 | 5.0 | Gideon | 10 | 0 | Thorbj. Hagen, Hamningberg |
| 78 8/å — | f k | T09 | 31.5 | 7.5 | 2.5 | — | — | 0 | Alb Moe A/S, Indre K berg |
| 79 Må Roald | k | T36 | 20.2 | 8.5 | 2.5 | Sabb | 3 | 0 | Johan Pedersen, Syltefjord |
| 80 8/å Finbæk | f k | T10 | 32.0 | 7.5 | 3.0 | — | — | 0 | Alb Moe A/S, Indre Kiberg |
| 81 Mk Vally | k | T11 | 35.0 | 10.5 | 5.0 | Rap | 12 | 0 | Georg Remsø, Indre Kiberg |
| 82 8/å Sleipner | f | T18 | 22.9 | 5.9 | 1.6 | — | — | 0 | A/S Joh C Martens & Co, Kiberg |
| 83 Mk Mikkel | k | T17 | 36.0 | 12.0 | 7.0 | Skandia | 10 | 0 | Oscar Haggala, Kiberg |
| 84 Ms Roger | k | T27 | 34.0 | 11.0 | 5.5 | Wichm. | 8 | 0 | H Halvari, Indre Kiberg |
| 85 Ms Jenta | k | T33 | 33.7 | 11.0 | 5.5 | Rapp | 17 | 0 | Magnus Strige m fl. Kiberg |
| 86 Ms Tor | k | T28 | 28.0 | 9.0 | 6.0 | Rapp | 10 | 0 | Alfr. Bakken, Vesterelv, Syltefj. |
| 87 Må Lynx | k | T14 | 21.0 | 6.0 | 2.5 | Alpha | 2 | 0 | Andr. J Johansen, Hamningberg |
| 88 Ms Skarp | k | T36 | 21.0 | 7.0 | 4.5 | Tenfj. | 3 | 0 | Konrad Johansen, Båtsfjord |
| 89 10/å — | f | T13 | 31.9 | 7.2 | 2.2 | — | — | 0 | A/S Joh C Martens & Co, Kiberg |
| 90 Må Fram | h | T20 | 24.0 | 7.0 | 4.0 | Rap | 4 | 0 | Gunnar Lund, Nordfj. i Syltefjord |
| 91 8/å — | f | T12 | 25.2 | 5.9 | 1.7 | — | — | 0 | A/S Joh C Martens & Co, Kiberg |
| 92 Mk Storskjær | k h | T37 | 41.0 | 13.8 | 6.8 | Rapp | 29 | 0 | Olaf Larsen, Kiberg |
| 93 Ms Lomen I | f k | T31 | 26.0 | 9.0 | 4.0 | Rap | 7 | 0 | O Wilsgård, Hamningberg |
| 94 Mk Scham- rock ²⁾ | f k | T ? | 25.0 | 7.2 | 3.2 | Sabb | 5 | 0 | Håkon Wilsgård, Båtsfjord |
| 96 Må Seppeliner | k | T15 | 28.0 | 7.0 | 2.0 | Rapp | 5 | 0 | O Wilsgård, Hamningberg |
| 97 Må Milo | k | T30 | 24.4 | 7.4 | 3.7 | Sabb | 5 | 0 | Georg Michelsen m fl. Syltefjord |
| 98 10/å — | k | T18 | 30.5 | 6.5 | 2.5 | — | — | 0 | T Hamborg, Hamningberg |
| 99 8/å — | f k | T09 | 30.0 | 9.0 | 2.5 | — | — | 0 | Erling Nilsen, Hamningberg |
| 100 Ms Erling | k | T31 | 26.0 | 9.0 | 4.0 | Rap | 7 | 0 | O Wilsgård, Hamningberg |
| 101 8/å A | k | T34 | 24.0 | 7.0 | 2.5 | — | — | 0 | Feddersen & Nissen, Hamningberg |
| 102 Ms Måken ³⁾ | k f | T31 | 23.0 | 7.0 | 3.0 | Wichm. | 4 | 0 | J Mikalsen, Makkaur |
| 103 Ms Gokar | k | T38 | 23.0 | 7.5 | 3.0 | Rapp | 7 | 0 | Sverre Simonsen, Makkaur |
| 104 Ms Falken | k | T38 | 27.0 | 9.0 | 4.0 | Rapp | 7 | 0 | Olaf Jensen, Makkaur |
| 105 8/å — | k | T ? | 26.0 | 7.0 | 3.0 | — | — | 0 | Paul Pedersen, Hamningberg |
| 106 8/å Daniel | k | T13 | 30.0 | 6.0 | 3.0 | — | — | 0 | Oskar Ingilæ, Kiberg |
| 107 Ms Kvik | k | T37 | 28.0 | 10.0 | 4.3 | Rapp | 10 | 0 | Netta Vinie m fl. Makkaur |
| 108 Ms Lillegutt | k | T38 | 23.0 | 8.0 | 3.3 | Wichm. | 6 | 0 | Johan Mikalsen, Makkaur |
| 109 Ms Sabb I | k f | T32 | 24.5 | 7.5 | 3.5 | Sabb | 5 | 0 | Feddersen & Nissen, Hamningberg |
| 110 Ms Rossmål | k | T25 | 29.0 | 16.0 | 3.0 | Rap | 7 | 0 | Hedly Hansen, Båtsfjord |
| 111 Ms Gunnar | k | T37 | 27.0 | 9.0 | 4.0 | Heimdal | 7 | 0 | Gunerius Jensen, Båtsfjord |
| 112 Ms Svanen | f k | T26 | 30.0 | 9.0 | 4.0 | Gideon | 6 | 0 | Olaf Endresen, Syltefjord |
| 113 Mk Syltefjord | k f | T22 | 34.0 | 10.5 | 5.5 | Bolind. | 10 | 0 | Frantz Pedersen, Syltefjord |
| 114 Ms Lykken | k | T32 | 30.0 | 10.5 | 6.5 | Bolind. | 10 | 0 | Alb Moe A/S, Indre K.berg |
| 115 Ms Åse | k | T32 | 30.0 | 10.5 | 5.0 | Rap | 12 | 0 | Normann Pedersen, Kiberg |
| 116 Ms Skarberg | k f | T32 | 28.0 | 8.0 | 3.0 | Trums | 6 | 0 | Leif Johansen m fl, Båtsfjord |
| 117 Mk Skreien | k | T ? | 33.0 | 12.5 | 5.5 | Bolind. | 12 | 0 | Gustav Mikkelsen, Komagvær |

F-VH Vardø herred.

| Farkostens nummer, art og navn | Anvendelse | Materiale | Byggeår | Langde | Bredde | Dybde | Maskin, navn | Antall HK | F. & langstb. | Eierens (den korresponderende reders) navn og postadresse |
|-----------------------------------|------------|-----------|---------|--------|--------|-------|-----------------|-----------|---------------|--|
| 118 Ms Duen | k | T | 36 | 26.0 | 9.0 | 3.5 | Rapp | 10 | 0 | Anton Høien, Hamningberg |
| 119 8/å — | k | T | 00 | 30.0 | 6.0 | 3.0 | — | — | 0 | O Wilsgård, Hamningberg |
| 120 Ms Rognan | k | T | 10 | 33.5 | 12.0 | 5.5 | Skandia | 10 | 0 | Gottar Eriksen, Kiberg |
| 121 Ms Laksen | k h | T | 12 | 31.0 | 12.0 | 6.0 | Bolind. | 10 | 0 | M Mikkelsen, Kiberg |
| 122 8/å — | k | T | 00 | 33.0 | 6.0 | 3.0 | — | — | 0 | O Wilsgård, Hamningberg |
| 123 Ms Luringen | k | T | 37 | 22.0 | 8.0 | 4.5 | Union | 7 | 0 | Leif Nilsen, Syltefjord |
| 125 Mk Lomen | k | T | 13 | 35.2 | 11.8 | 6.0 | Bolind. | 12 | 0 | Markus Olsen, Kiberg |
| 126 Ms Drift | k | T | 37 | 24.0 | 8.5 | 3.5 | Rapp | 6 | 0 | Magnar Christensen, Makkaur |
| 127 Må Frigg | k | T | 24 | 33.0 | 11.0 | 4.0 | Rap | 17 | 0 | O Wilsgård, Hamningberg |
| 128 Må Won | k | T | 38 | 20.0 | 6.0 | 3.0 | Rapp | 4 | 0 | Alf Smelror, Hamna i Syltefjord |
| 129 8/å — | k | T | 00 | 34.0 | 7.0 | 3.0 | — | — | 0 | O Wilsgård, Hamningberg |
| 130 Må Harald | k | T | 24 | 26.0 | 8.5 | 4.0 | Bolind. | 5 | 0 | Ludvik Vasshaug, Kiberg |
| 131 Ms Duen | k | T | 37 | 23.0 | 7.5 | 2.8 | Rapp | 5 | 0 | Leander Johnsen, Hamningberg |
| 132 Må Bergitte | k | T | 19 | 26.0 | 9.0 | 3.0 | Helseth | 4 | 0 | Harald Utne, Kiberg |
| 133 Ms Nor | k | T | 38 | 31.0 | 11.0 | 5.0 | Union | 10 | 0 | Nathander Larsen, Båtsfjord |
| 134 Mkr Vilfred | k h | T | 39 | 31.0 | 10.5 | 4.0 | Union | 10 | 0 | W Andreassen, Hamningberg |
| 137 8/å — | k | T | ? | 23.0 | 5.7 | 2.7 | — | — | 0 | Biarne Nilsen, Hamningberg |
| 139 Ms Arild | k | T | 39 | 22.5 | 7.5 | 3.5 | Sabb | 5 | 0 | Ragnv. Olsen, Hamna i Syltefjord |
| 141 Må Prøven | k | T | 24 | 24.5 | 8.0 | 3.5 | Favorit | 4 | 0 | J N Hansen, Indre Syltefjord |
| 144 Ms Laksen | k | T | 36 | 22.0 | 7.5 | 3.0 | Rapp | 4 | 0 | Joh. Bang, Indre Syltefjord |
| 145 Ms Brødrene | k | T | 25 | 35.0 | 11.0 | 4.4 | Bolind. | 12 | 0 | O Wilsgård, Hamningberg |
| 147 Må Lykkens- prøve | k | T | 22 | 30.0 | 8.2 | 2.5 | Alpha | 5 | 0 | Anton Salamonsen, Kiberg |
| 150 Ms Carlotte | k | T | 25 | 29.0 | 9.0 | 4.0 | Heimdal | 7 | 0 | Kai O Hansen, Kiberg |
| 151 Må Småen | k | T | 38 | 22.0 | 8.0 | 4.0 | Wichm. | 4 | 0 | Olaf Sørensen, Kiberg |
| 152 8/å — | k | T | ? | 23.0 | 5.7 | 2.7 | — | — | 0 | Erling Nilsen, Havningberg |
| 154 Må Laila | f | T | 18 | 26.0 | 6.5 | 1.8 | Wichm. | 4 | 0 | Joh Abrahamsen, Kiberg |
| 155 8/å Lyra | f k | T | ? | 32.2 | 6.8 | 3.0 | — | — | 0 | Joh Abrahamsen, Kiberg |
| 156 8/å Gerda | f k | T | ? | 30.6 | 7.1 | 3.0 | — | — | 0 | Joh Abrahamsen, Kiberg |
| 157 8/å — | f k | T | ? | 28.5 | 6.5 | 3.0 | — | — | 0 | Joh Abrahamsen, Kiberg |
| 158 8/å — | f k | T | ? | 25.5 | 6.0 | 2.1 | — | — | 0 | Joh Abrahamsen, Kiberg |
| 159 8/å — | k | T | ? | 23.0 | 5.7 | 2.7 | — | — | 0 | Biarne Nilsen, Hamningberg |
| 160 8/å Saba | k | T | 13 | 33.5 | 7.5 | 2.4 | — | — | 0 | Johannes Hundseth, Kiberg |
| 163 Ms Fram | k | T | 38 | 26.0 | 9.0 | 4.0 | Volda | 7 | 0 | Amandus Larsen, Båtsfjord |
| 164 Må Per | f k | T | 28 | 28.0 | 8.2 | 3.2 | Bolind. | 8 | 0 | Rudolf Nilsen, Kiberg |
| 165 Må Anna | f k | T | 27 | 23.0 | 8.0 | 4.5 | Gideon | 4 | 0 | Norman Larsen, Båtsfjord |
| 166 8/å — | f k | T | 13 | 30.0 | 6.0 | 3.0 | — | — | 0 | Joh Abrahamsen, Kiberg |
| 168 10/å — | f k | T | ? | 30.0 | 7.0 | 2.0 | — | — | 0 | M Aunes Filial, Kiberg |
| 169 10/å — | f k | T | ? | 30.0 | 7.0 | 2.0 | — | — | 0 | M Aunes Filial, Kiberg |

ESSOGASOIL — BENSIN — PETROLEUM
— SMØREOLJER —

A/S VESTLANDSKE PETROLEUMSCOMPAGNI



| Farkostens nummer, art og navn | Anvendelse | Målestørrelse Bygget | Lengde | Bredde | Dybde | Maskin, navn | Anrull HK | F. & fangstb. | Eierens den korresponderende redersj navn og postadresse |
|------------------------------------|------------|-------------------------|--------|--------|-------|-----------------|-----------|---------------|---|
| Troms fylke. | | | | | | | | | |
| T-H. Harstad merkedistrikt. | | | | | | | | | |
| 1 D Viking | k | S 90 | 111.7 | 16.7 | 10.9 | Damp | 153 | 2 | A/S Hålogalands Nye D/S, Harstad |
| 3 D Eidsfjord | a t | S 91 | 112.8 | 17.4 | 10.8 | Damp | 255 | 1 | A/S Hålogalands Nye D/S, Harstad |
| 4 Mk Colibri | f t | T 64 | 77.2 | 20.0 | 8.6 | Normo | 40 | 3 | Sverre Bornø, Harstad |
| 5 Ms Teisten | k f | T 34 | 23.5 | 8.0 | 5.0 | Sabb | 5 | 0 | Henrik Larsen, Harstad |
| 6 D Kastfjord | f k a | S 04 | 99.8 | 17.2 | 8.6 | Damp | 126 | 3 | A/S Harstad D/S, Harstad |
| 7 Ms Polara | k | T 10 | 48.4 | 15.7 | 5.7 | Levahn | 22 | 0 | Alvind Jakobsen, Harstad |
| 8 D Kvedfjord | f k a | S 02 | 100.5 | 17.3 | 8.0 | Damp | 126 | 3 | A/S Harstad D/S, Harstad |
| 9 Mk Havblikk 2 | h k t | T 17 | 60.5 | 15.7 | 6.9 | Grei | 42 | 1 | Leif Bornø, Harstad |
| 10 D Kven | k f t | S 08 | 85.1 | 17.3 | 8.5 | Damp | 120 | 3 | A/S Harstad D/S, Harstad |
| 11 Ms Ørnen | h k | T 12 | 36.0 | 12.0 | 6.5 | Alpha | 14 | 1 | Reinhardt Hovden, Harstad |
| 12 Må Lauv | f | T 20 | 22.0 | 6.5 | 4.0 | Fix | 6 | 0 | Magnulf Mikalsen, Harstad |
| 13 Må Børr | f | T 32 | 19.0 | 5.8 | 2.8 | Børr | 4 | 0 | K Grande v/ K Pedersen, Harstad |
| 14 Må Hurtig | f k | T 14 | 26.0 | 5.5 | 3.5 | Rapp | 4 | 0 | Kristian Pedersen, Harstad |
| 15 Må Odd | f | T 20 | 26.0 | 6.0 | 3.0 | Grei | 5 | 0 | Sigurd Pedersen, Harstad |
| 16 Må Aud Gunhild | f | T 32 | 21.5 | 6.0 | 3.7 | Granstr. | 4 | 0 | Arne Johansen Telnes, Harstad |
| 17 Mk Sjøflugt ¹⁾ | h k | T 66 | 75.7 | 20.6 | 10.5 | Bolind. | 80 | 4 | Else Gotås, Harstad |
| 18 D Urød ²⁾ | k h | T 99 | 101.2 | 18.4 | 8.8 | Damp | 156 | 4 | Julie Våge, Harstad |
| 21 D Ertnan | h | S 07 | 129.0 | 23.1 | 11.6 | Damp | 450 | 0 | A/S Harstad Trålørselskap, Harstad |
| 22 Mk Antonet ³⁾ | f k | T 12 | 87.4 | 21.3 | 7.7 | Bolind. | 80 | 3 | Karl Pedersen, Harstad |
| 23 Må Karen | f k | T 36 | 19.0 | 4.0 | 2.5 | Sabb | 3 | 0 | Edvard Selfjord, Harstad |
| 24 Mk Godøy | k f h | T 25 | 36.2 | 13.8 | 5.6 | Bolind. | 25 | 3 | J M Schjelderup m fl, Harstad |
| 25 Ms Alken | f | T 32 | 26.8 | 9.4 | 4.0 | Rap | 7 | 1 | O Hansen Seljord, Harstad |
| 26 Må Sleipner | f k | T 35 | 22.0 | 7.0 | 3.0 | Sleipner | 6 | 1 | Osvald Ytterstad, Harstad |
| 27 Ms Tjell | h f k | T 35 | 23.5 | 7.5 | 3.5 | Sabb | 5 | 1 | Håkon Olsen, Seljestad, Harstad |
| 28 Må Fix 2 | f | T 32 | 20.0 | 5.5 | 3.4 | Fix | 4 | 0 | Karl Pedersen, Harstad |
| 30 Ms Odd | k f | T 31 | 24.0 | 8.0 | 4.0 | Danette | 7 | 1 | Arthur Antonsen, Harstad |
| 33 Mk Fram | h k | T 37 | 38.5 | 10.5 | 5.5 | Gideon | 22 | 4 | Søren Akenes, Harstad |
| 35 Mj Synia | t | T 82 | 66.4 | 19.6 | 7.4 | Bolind. | 40 | 1 | S Schjelderup, Harstad |
| 39 Må Rapp | f k | T ? | 27.0 | 8.0 | 5.0 | Rapp | 7 | 0 | Simon Sørensen, Harstad |
| 40 Må Proven | f | T 23 | 20.0 | 5.8 | 2.4 | Fix | 3 | 0 | Lauritz Larsen, Harstad |
| 41 Ms Brura ⁴⁾ | f t | T 10 | 46.0 | 12.0 | 5.0 | Avance | 25 | 1 | Kr. Strøm, Harstad |
| 42 Ms Harald ⁵⁾ | f | T 17 | 25.0 | 6.0 | 4.0 | Bønes | 8 | 0 | Johannes Karlsen, Harstad |
| 44 Mk Rotvær | h t f | T 19 | 82.5 | 18.2 | 8.0 | Bolind. | 80 | 3 | K Mikalsen, Harstad |
| 45 Ms Havsulen I | f t | T 19 | 54.3 | 16.7 | 6.0 | Union | 30 | 0 | Karl Mollvik, Harstad |
| 46 Må Delfin | f | T 30 | 26.0 | 5.8 | 3.0 | Solo | 8 | 0 | Sevald Pedersen, Harstad |
| 49 D Solgløtt ⁶⁾ | h | J 82 | 106.4 | 19.6 | 9.9 | Damp | 190 | 3 | Alfred Larsen, Harstad |
| 50 D Solbrann ⁷⁾ | k t | S 02 | 100.1 | 17.3 | 10.6 | Damp | 230 | 3 | Alfr M Larsen, Harstad |
| 53 Må Veslefrigg | f | T 32 | 20.0 | 6.0 | 2.5 | F. M. | 6 | 0 | Fru Kronstad Fugleberg, Harstad |
| 54 Ms Hildur | t k | T 10 | 52.0 | 16.0 | 8.0 | Levahn | 20 | 0 | Jermund Kind, Harstad |
| 55 Ms Kontigent | f t | T 13 | 44.5 | 17.6 | 7.0 | Rap | 22 | 5 | Edm. Bornø, Harstad |
| 58 Må Sjøtrygg | f | T 30 | 26.0 | 8.0 | 4.0 | Fix | 4 | 0 | Nilsens Skibshandel A/S, Harstad |
| 60 Må Måsungen | f | T 29 | 22.0 | 7.3 | 3.4 | Sabb | 3 | 0 | Halvor Larsen, Harstad |
| 65 Mk Frøy | k | T 29 | 41.0 | 13.5 | 6.8 | Bolind. | 30 | 4 | Lerke Gamnes, Harstad |
| T-T. Tromsø merkedistrikt. | | | | | | | | | |
| 1 Mk Bjarne 3 | h | T 31 | 58.0 | 17.0 | 9.0 | J. Munkt. | 75 | 6 | Ole J. Wale, Tromsø |
| 2 Ms Snille | k f | T 29 | 25.7 | 9.0 | 3.5 | Heimdal | 7 | 1 | Sigurd Magnussen m fl, Tromsø |

1) Omb. 1917. 2) Omb. 1919. 3) Omb. 1936. 4) Omb. 1920. 5) Omb. 1937. 6) Omb. 1928. 7) Omb. 1930.

RAAOLJEMOTOREN
"BRUNVOLL"
MOLDE

| Farkostens nummer, art og navn | Anvendelse | Materiale | Byggear | Lengde | Bredde | Dybde | Maskin, navn | Antall HK | F. s. fangstb. | Eierens (den korresponderende reders) navn og postadresse |
|-----------------------------------|------------|-----------|---------|--------|--------|-------|-----------------|-----------|----------------|--|
| 3 Mk Brødrene | k | T | 14 | 39.0 | 13.0 | 6.0 | Heimdal | 20 | 6 | M Albertsen, Tromsø |
| 4 Må Tyra | k | T | 31 | 26.6 | 6.9 | 4.2 | Atlas | 6 | 1 | Severin Richardsen, Tromsø |
| 5 Ms Stjerna | h k f | T | 13 | 51.9 | 17.4 | 7.6 | Avance | 30 | 5 | Th. Henningsen, Tromsø |
| 6 Mk Parten | k h | T | 26 | 56.0 | 17.0 | 8.5 | J.Munkt. | 75 | 5 | Håkon Rakkenes, Tromsø |
| 8 Mk Alken 2 | h k f | T | 26 | 46.0 | 14.0 | 7.0 | Union | 40 | 5 | Søren Larsen, Tromsø |
| 9 Må Forsekjet | f | T | 25 | 23.0 | 6.0 | 3.5 | Gideon | 4 | 1 | Johan Johannesen, Tromsø |
| 10 Ms Dagny | k f | T | 07 | 45.0 | 15.2 | 9.0 | Wichm. | 20 | 4 | H Berg, Tromsø |
| 11 Mk Størm | k h | T | 30 | 37.0 | 16.5 | 9.0 | Nygrei | 45 | 1 | Størner Clausen, Tromsø |
| 12 Mk Wichmann | h t | T | 12 | 44.5 | 15.5 | 6.5 | Wichm. | 25 | 1 | Jacob Dahl A/S, Tromsø |
| 14 Mk Glimt | k f | T | 17 | 28.0 | 8.0 | 7.0 | Alpha | 11 | 1 | Leif Johannesen, Tromsø |
| 15 Ms Måsen | i | T | 11 | 51.3 | 17.0 | 7.6 | Bolind. | 32 | 3 | Paul Andreassen, Tromsø |
| 16 Mk Hisø | i h k | T | 08 | 84.4 | 22.7 | 11.5 | Skandia | 200 | 3 | Rieber & Co. A/S, Tromsø |
| 17 Mk Hagagutten | t k h | T | 09 | 65.2 | 18.7 | 7.9 | Avance | 45 | 1 | Harald Larsen, Tromsø |
| 18 Mk Holand | k h | T | 16 | 50.4 | 17.0 | 7.6 | Bolind. | 40 | 1 | Trygve Løvhaug, Tromsø |
| 19 Ms Vigo | f k | T | 29 | 29.0 | 10.0 | 7.0 | ? | ? | ? | Hans A Eliassen, Tromsø |
| 20 Må Thor | f | T | 30 | 23.4 | 7.4 | 4.5 | F.Favorit | 4 | 1 | Oskar Johannesen, Tromsø |
| 21 Ms Tulla | i f t | T | 10 | 47.1 | 16.2 | 6.7 | Bolind. | 20 | 6 | Brødrene Fvbn. Tromsø |
| 23 Mk Drift ¹⁾ | k h | T | 98 | 66.9 | 18.2 | 7.9 | Levahn | 36 | 1 | A/S Drift, Tromsø |
| 24 Mk Quest | i | T | 17 | 111.4 | 25.1 | 12.3 | Wichm. | 400 | 5 | S/A Quest, Tromsø |
| 25 Mk Eos ²⁾ | t | T | 76 | 74.0 | 18.0 | 8.0 | Skandia | 110 | 2 | Hans Svendsen, Tromsø |
| 28 Må Snapp | k | T | ? | 23.5 | 7.0 | 4.0 | Populær | 6 | 1 | Johan Ellertsen m fl, Tromsø |
| 29 D Asteingen | k h t | T | 90 | 96.9 | 18.0 | 10.1 | Damp | 80 | 3 | M/S Troms, Tromsø |
| 30 Mk Ringsæl | i k t | T | 12 | 76.5 | 19.8 | 8.5 | Bolind. | 122 | 4 | M Gudmundsen, Tromsø |
| 31 Ms Enighet | i t | T | 08 | 46.0 | 16.0 | 6.0 | Rapp | 35 | 2 | Hans Johansen, Tromsø |
| 33 Ms Finn | k | T | 26 | 27.0 | 9.0 | 4.0 | Bolind. | 10 | 1 | Anton Ellertsen, Tromsø |
| 35 Må Blinken ³⁾ | f k | T | 19 | 26.0 | 6.5 | 3.5 | Rapp | 5 | 4 | Hans Karlsen m fl, Tromsø |
| 36 Ms Fremtid | k | T | 07 | 46.0 | 16.0 | 6.0 | Wichm. | 25 | 4 | Sverre Sørensen m fl, Tromsø |
| 37 Mk Blåsel ⁴⁾ | i h t | T | 07 | 71.0 | 18.1 | 7.9 | Bolind. | 65 | 2 | Partrederiet «Blåsel», Tromsø |
| 38 Mk Astrup | k i | T | 23 | 43.7 | 16.3 | 6.9 | Rap | 25 | 4 | Hans Hansen, Tromsø |
| 39 Ms Mira ⁵⁾ | k | T | 16 | 30.0 | 10.0 | 6.5 | Bolind. | 15 | 1 | Jeremias Johansen, Tromsø |
| 42 Ms Dagny ⁶⁾ | k | T | 10 | 29.0 | 10.0 | 4.0 | Grei | 7 | 1 | S Karlsen, Tromsø |
| 43 Ms Lyna ⁷⁾ | k f | T | 11 | 43.0 | 16.0 | 8.0 | Bolind. | 40 | 3 | Julius Jensen m fl, Tromsø |
| 45 D Ørnulf ⁸⁾ | h | S | 97 | 92.6 | 16.1 | 8.0 | Damp | 110 | 6 | A/S D/S Ørnulf, Tromsø |
| 47 Må Spurven | k | T | 28 | 23.0 | 7.5 | 3.3 | Trollh. | 6 | 1 | Markus Nilsen, Tromsø |
| 49 Mk Agn | t a | T | 29 | 64.5 | 15.0 | 7.0 | Wichm. | 40 | 0 | Tromsø Bunkerdepot A/S, Tromsø |
| 50 Må Sjøfluglen | f | T | 06 | 24.5 | 7.8 | 3.5 | Rap | 4 | 0 | Oskar Pettersen m fl, Tromsø |
| 51 Ms Prøven 3 | i k | T | 11 | 47.9 | 15.1 | 5.5 | Avance | 18 | 2 | Johan Tøllefsen, Tromsø |
| 52 Ms Progress ¹⁰⁾ | h t | T | 11 | 62.5 | 17.3 | 6.9 | Nygrei | 45 | 1 | John Wilsgård m fl, Tromsø |
| 55 Mk Astafjord | i k | T | 13 | 54.0 | 16.8 | 6.3 | Hein | 30 | 3 | Hemming Johansen, Tromsø |
| 56 Mk Polarfjell | h i k f | T | 24 | 85.0 | 18.5 | 8.5 | Union | 120 | 4 | Fangstrederiet «Polar», Tromsø |
| 57 Må Lett | f k | T | 32 | 21.0 | 7.0 | 2.0 | Sabb | 5 | 0 | Sivert Jakobsen, Tromsø |
| 58 Mk Hilmar | k f | T | 19 | 40.8 | 14.5 | 7.0 | Wichm. | 30 | 3 | H Jensen, Tromsø |
| 59 Mk Viking ¹⁰⁾ | i | T | 06 | 74.0 | 24.0 | 8.0 | Union | 100 | 5 | Nils Pedersen, Tromsø |
| 60 Må Odd | k | T | 30 | 24.5 | 6.5 | 5.5 | Fiks | 4 | 1 | Alfon Lockert, Tromsø |
| 61 Mk Hanseat | i t | T | 07 | 69.2 | 18.8 | 8.0 | Bolind. | 80 | 4 | Rieber & Co A/S, Tromsø |
| 63 Mk Norodd | h k | T | 18 | 53.5 | 16.5 | 6.5 | Grei | 32 | 2 | Petter Sørensen, Tromsø |
| 64 Mk Mulegga | h | T | 37 | 60.0 | 16.8 | 8.4 | Wichm. | 50 | 1 | Bjarne Hansen m fl, Tromsø |
| 71 Må Øvind | k f | T | 24 | 21.0 | 6.5 | 3.5 | Rapp | 4 | 0 | Øvind Antonsen, Tromsø |
| 72 Mj Freya | t | T | 77 | 56.3 | 18.4 | 7.4 | Bolind. | 50 | 1 | Marius Giæver, Tromsø |
| 74 Ms Rask | f k | T | 24 | 31.0 | 9.5 | 3.5 | Bolind. | 8 | 1 | Irene Skogvold m fl, Tromsø |
| 77 Mk Monne | h | T | 36 | 47.7 | 17.0 | 8.2 | Skandia | 50 | 1 | Johan H Johansen, Tromsø |
| 80 Må Tor | f | T | 36 | 25.0 | 7.5 | 4.0 | Skandia | 6 | 1 | Arthur Andersen, Tromsø |
| 85 Ms Ruth | k | T | 29 | 26.0 | 7.5 | 4.3 | Sabb | 5 | 1 | K Borch, Tromsø |

1) Omb. 1913. 2) 7) Omb. 1935. 3) Omb. 1925. 4) 5) Omb. 1937. 6) Omb. 1927. 8) Omb. 1933. 9) Omb. 1930.
10) Omb. 1936.

| Farkostens nummer. art og navn | Anvendelse | Materiale | Byggeår | Langde | Bredde | Dybde | Maskin, navn | Antall HK | F. & fangstb. | Eierens (den korresponderende reders) navn og postadresse |
|---|------------|-----------|---------|--------|--------|-------|-----------------|-----------|---------------|--|
| 90 Mk Isbro | kh | T | 27 | 52.8 | 16.0 | 8.0 | Heimdal | 42 | 7 | Johannes Ottesen, Tromsø |
| 91 Mk Selis | ik f | T | 17 | 103.8 | 23.4 | 11.4 | Wichm. | 300 | 6 | J Austad m fl, Tromsø |
| 92 Mk Fortuna | it | T | 85 | 100.5 | 22.0 | 10.0 | Wichm. | 300 | 3 | A/S Rieber & Co, Tromsø |
| 94 Mk Fløya | fk | T | 28 | 46.0 | 15.0 | 7.5 | Brunv. | 42 | 6 | Kristian Nyvoll, Tromsø |
| 96 Må Parat ¹⁾ | k f | T | 20 | 27.0 | 9.0 | 4.0 | Alpha | 4 | 0 | Johan Eliassen, Tromsø |
| 99 Sk Rødeløven | f | T | 78 | 83.2 | 21.6 | 10.2 | — | — | 0 | O Holms sønner, Tromsø |
| 100 Må Per | s | T | 28 | 18.0 | 4.5 | 2.7 | Archim. | 7 | 0 | Normann Andersen, Tromsø |
| 101 Mk Samagut ²⁾ | kt | T | 90 | 83.2 | 20.8 | 10.9 | Bolind. | 80 | 3 | Bandiks Markussen, Tromsø |
| 102 D Martha Beck | kh | S | 07 | 91.6 | 17.8 | 10.5 | Damp | 325 | 2 | Isak Isaksen m fl, Tromsø |
| 103 Ms Irma | k | T | 25 | 25.0 | 8.5 | 4.0 | Børr | 6 | 1 | Arne H Benjaminsen, Tromsø |
| 104 Må Solveig | fk | T | 25 | 24.8 | 7.4 | 6.0 | Rapp | 4 | 1 | Magnus Kramer m fl, Tromsø |
| 105 Må Storegutt ³⁾ | f | T | ? | 24.0 | 5.5 | 5.0 | Børr | 7 | 1 | H Hemmingsen, Tromsø |
| 106 Mk August Jakobsen ⁴⁾ | lit | T | 91 | 66.0 | 19.2 | 7.9 | Ellwe | 60 | 3 | A/S «Småfangst» Tromsø |

T-A. Andørja merkedistrikt.

| | | | | | | | | | | |
|--------------------------------|------|---|----|------|------|-----|-----------|----|---|-------------------------------------|
| 1 Mk Norheim ⁵⁾ | kh | T | 17 | 60.0 | 17.0 | 8.0 | J. Munkt. | 72 | 7 | M H Laupstad, Anstad |
| 2 Mk Sjøbrott | kh | T | 26 | 52.0 | 16.0 | 8.0 | Wichm. | 40 | 5 | E Kristiansen m fl, Igeland i Senja |
| 3 Mk Glimt ²⁾ | kh | T | 08 | 51.5 | 16.2 | 8.5 | Munkt. | 55 | 5 | Henriette Arvesen, Engenes |
| 4 Mk Nyheim | kh t | T | 29 | 58.0 | 16.8 | 8.0 | Brunv. | 56 | 5 | Arnt Arvesen, Engenes |
| 6 Mk Havggen ⁷⁾ | kh | T | 06 | 55.5 | 15.6 | 7.5 | Munkt. | 55 | 5 | H M H Lynghaug m fl, Engenes |
| 7 Mk Fram | kh | T | 11 | 44.0 | 16.0 | 8.0 | Wichm. | 30 | 4 | T Hansen m fl, Igeland i Senja |
| 8 Ms Blonny | kt | T | 07 | 44.0 | 15.0 | 7.0 | Populær | 25 | 1 | J Kristiansen, Engenes |
| 9 Ms Nor | kh | T | 05 | 44.0 | 15.5 | 7.0 | Bolind. | 20 | 3 | T Danielsen A, Anstad |
| 10 Mk Viggo | kh | T | 09 | 48.0 | 14.5 | 8.0 | Bolind. | 40 | 4 | M Danielsen m fl, Anstad |
| 11 Mk Idun | kh | T | 16 | 49.4 | 15.8 | 7.3 | Bolind. | 32 | 4 | O Jenssen m fl, Anstad |
| 12 Mk Helge | kh i | T | 15 | 52.4 | 18.1 | 7.3 | Union | 40 | 6 | J Torleifsen m fl, Engenes |
| 13 Ms Smart | k | T | 18 | 34.0 | 10.0 | 5.0 | Bolind. | 15 | 0 | A Mikalsen m fl, Anstad |
| 14 Ms Samhold | kh | T | 03 | 43.0 | 15.0 | 6.0 | Bolind. | 20 | 3 | E Hansen m fl, Anstad |
| 15 Mk Engenes ⁸⁾ | kh | T | 07 | 51.0 | 16.0 | 8.0 | J. Munkt. | 60 | 5 | Jørgen Engenes, Engenes |
| 16 Må Møringen | fk | T | 18 | 21.0 | 7.0 | 4.0 | Favorit | 3 | 0 | Ankar Coucheron, Kråkrøhamn |
| 17 Ms Nancy | k | T | 06 | 46.0 | 14.0 | 7.0 | Bolind. | 25 | 9 | Anton Hansen, Anstad |
| 19 Mk Prins Olav ⁹⁾ | kh | T | 12 | 48.0 | 16.5 | 9.0 | Munkt. | 55 | 4 | J Kristiansen m fl, Igeland i Senja |
| 20 Ms Elida | kh | T | 02 | 48.0 | 16.0 | 6.0 | Populær | 25 | 5 | J Arvesen, Engenes |
| 21 Ms Wally | kh | T | 06 | 46.0 | 16.0 | 9.0 | Populær | 25 | 5 | A Nilsen m fl, Engenes |
| 23 Ms Familien | kh | T | 12 | 45.0 | 16.0 | 6.6 | Wichm. | 25 | 4 | Hj Mork, Laupstad, Engenes |
| 24 Mk Fjeldvik | kh | T | 16 | 52.3 | 17.2 | 7.2 | Bolind. | 40 | 5 | Joh. Nilsen m fl, Anstad |
| 25 Mk Norkyn | kh | T | 13 | 34.0 | 12.5 | 5.5 | Bolind. | 12 | 2 | A Gabrielsen m fl, Anstad |
| 26 Mk Andorga | kh | T | 31 | 50.0 | 16.7 | 8.0 | Bolind. | 40 | 5 | M Andreassen m fl, Igeland i Senja |
| 28 Mk Svanen ¹⁰⁾ | kh | T | 05 | 54.0 | 16.7 | 7.3 | Wichm. | 30 | 3 | John Madsen m fl, Igeland i Senja |
| 29 Ms Blonny | kh | T | 09 | 48.6 | 16.7 | 7.5 | Bolind. | 40 | 4 | O Danielsen m fl, Anstad |
| 31 Ms Anstad | kh | T | 07 | 45.0 | 15.5 | 5.0 | Bolind. | 25 | 4 | A Andreassen m fl, Anstad |
| 32 Ms Blonny | kh | T | 07 | 50.1 | 16.2 | 7.0 | Bolind. | 40 | 4 | M Madsen m fl, Anstad |
| 34 Må Nestor | k f | T | 23 | 21.0 | 6.0 | 2.5 | Sterk | 4 | 0 | Hjalmar Håkland, Engenes |
| 35 Ms Bøster | fk | T | 14 | 37.0 | 13.0 | 5.3 | Rap | 17 | 2 | Jakob Jakobsen, Anstad |
| 36 Ms Prøven | k f | T | 31 | 26.0 | 8.0 | 4.0 | Sabb | 5 | 0 | Torleiv Johan Tøllefsen, Arbost. |
| 37 Ms Fritjof | k f | T | 16 | 45.0 | 12.3 | 6.6 | J. Munkt. | 32 | 2 | J Nilsen m fl, Strømmen, Engenes |
| 39 Må Borge | k | T | 23 | 34.0 | 9.5 | 4.0 | Rap | 5 | 0 | Reidar M L Sørensen, Anstad |
| 40 6/å — | k | T | 34 | 25.3 | 6.9 | 2.0 | — | — | 0 | Famuel Samuelsen, Engenes |
| 41 Ms Debora | k f | T | 37 | 31.0 | 10.3 | 4.3 | Bolind. | 10 | 0 | Jørgen Lorentsen, Anstad |
| 42 Mk Alf | k f | T | 07 | 35.0 | 11.8 | 5.8 | Laval | 25 | 1 | Olaf Hay, Kråkrøhamn |

1) Omb. 1924. 2) Omb. 1935. 3) Omb. 1930 og 1936. 4) 10) Omb. 1938. 5) 7) 8) 9) Omb. 1929. 6) Omb. 1931.

T-AF Astaffjord — T-B Balsfjord.

| Farkostens nummer, art og navn | Anvendelse | Materiale | Byggeår | Lengde | Bredde | Dybde | Maskin, navn | Antall HK | F. & fangstb. | Eierens (den korresponderende reders) navn og postadresse |
|--|------------|-----------|---------|--------|--------|-------|-----------------|-----------|---------------|--|
| T-AF. Astaffjord merkedistrikt. | | | | | | | | | | |
| 1 Mk Bjørnulf | k h | T | 17 | 40.5 | 14.1 | 7.0 | Union | 40 | 3 | O Andreassen m fl, Tovik |
| 2 Mk Valkyrien | k h | T | 11 | 44.0 | 15.5 | 6.0 | Bolind. | 32 | 4 | Markus Olsen, Grovfjord |
| 3 Mk Svanen ¹⁾ | k h f | T | 12 | 57.0 | 17.0 | 7.0 | Bolind. | 40 | 7 | B Hansen m fl, Grovfjord |
| 4 Mk Sjølund | k h | T | 15 | 46.0 | 15.0 | 7.0 | Union | 40 | 4 | I Nilsen m fl, Tovik |
| 5 Må Sab | k | T | 36 | 25.0 | 6.5 | 4.0 | Sabb | 3 | 0 | Nils Antonsen, Grovfjord |
| 6 Mk Havella | k h | T | 37 | 45.8 | 15.0 | 7.0 | Wichm. | 30 | 0 | A S Balteskar m fl, Grovfjord |
| 7 Mk Albin ²⁾ | h k | T | 06 | 54.8 | 16.4 | 7.5 | Wichm. | 40 | 5 | Andreas Johansen m fl, Tovik |
| 8 Ms Altana | f k | T | 13 | 35.0 | 12.0 | 7.0 | Rapp | 22 | 2 | Nils Jørgensen m fl, Tovik |
| 9 Mk Anden | k h | T | 14 | 47.3 | 17.0 | 7.0 | Union | 50 | 4 | B Jensen m fl, Grovfjord |
| 10 Mk Folkvang | k h | T | 11 | 49.0 | 17.5 | 8.0 | Wichm. | 30 | 5 | H Markussen m fl, Grovfjord |
| 11 Mk Nordland | k h | T | 09 | 48.0 | 15.0 | 6.5 | Union | 30 | 4 | Laurin Vognild m fl, Tovik |
| 13 Ms Fremad | k h | T | 07 | 46.0 | 15.0 | 7.0 | Union | 30 | 4 | H Bertheussen m fl, Grovfjord |
| 14 Ms Bravo | k | T | 09 | 45.0 | 16.0 | 6.7 | Bolind. | 25 | 4 | Simon Broks m fl, Grovfjord |
| 15 Mk Torden- skjold | h k f | T | 08 | 52.0 | 17.0 | 9.0 | Bolind. | 40 | 5 | Ø Hansen m fl, Tovik |
| 16 Ms Vidar | k f | T | 27 | 22.0 | 7.0 | 3.5 | Sabb | 3 | 0 | Peder Kristoffersen m fl, Grovfjord |
| 17 Ms Prøven | k h | T | 04 | 48.0 | 14.5 | 6.5 | Union | 40 | 4 | Ottar Simonsen m fl, Grovfjord |
| 18 Mk Bauta | k f | T | 09 | 49.0 | 17.0 | 8.4 | Bolind. | 40 | 8 | Birger Hansen m fl, Grovfjord |
| 19 Ms Lyra | k h | T | 12 | 44.5 | 14.5 | 7.0 | Bolind. | 20 | 3 | Ole Johnsen, Grovfjord |
| 20 8/å Fram | k f | T | 34 | 40.0 | 11.0 | 4.0 | — | — | 3 | Otelius Nilsen m fl, Grovfjord |
| T-B. Balsfjord merkedistrikt. | | | | | | | | | | |
| 1 Mk Forsøk | k | T | 37 | 49.0 | 16.0 | 6.3 | J.Munkt. | 60 | 2 | Gulbr. Hansen m fl, Storsteinnes |
| 2 Mk Trygve 2 | k | T | 26 | 48.8 | 15.0 | 7.5 | Wichm. | 20 | 4 | Kristian Pedersen, Tennes |
| 3 Ms Aslaug | k | T | 12 | 44.0 | 15.0 | 8.5 | Rapp | 35 | 4 | Einar Hansen, Storsteinnes |
| 5 Mk Sjøliv | i k | T | 15 | 48.6 | 17.0 | 8.5 | Skandia | 50 | 6 | N N Vollan m fl Nordkjosbotn |
| 6 Må Ruth | f k | T | 26 | 21.0 | 6.5 | 3.0 | Grei | 4 | 0 | P Petersen, Tennes |
| 7 Ms Veslemøy | k | T | 13 | 37.0 | 13.0 | 6.0 | Bolind. | 12 | 2 | H Kristiansen m fl, Storsteinnes |
| 8 Mk Vårsøl | f k | T | 20 | 40.0 | 13.0 | 6.8 | Wichm. | 20 | 2 | Karl Kvitberg m fl, Seljelvnes |
| 9 Mk Alm | k | T | 26 | 46.0 | 15.4 | 7.4 | Brunv. | 40 | 5 | Henning Hansen, Tennes |
| 10 Mk Julit ³⁾ | k | T | 17 | 40.0 | 14.0 | 6.0 | Rap | 29 | 3 | Joh. Johansen, Storsteinnes |
| 11 Mk Moder | k | T | 16 | 39.0 | 15.0 | 8.0 | Rap | 22 | 4 | S Mathisen, Selnes |
| 13 Mk Broder | k | T | 22 | 42.0 | 13.5 | 7.0 | Rap | 25 | 4 | Arne Hansen m fl, Selnes |
| 15 Mk Olaf | k | T | 17 | 39.0 | 13.0 | 7.0 | Heimdals | 20 | 2 | Nils Johansen Ryeng, Selnes |
| 17 Ms Elise | k | T | 08 | 46.0 | 15.5 | 9.0 | Bolind. | 25 | 1 | Ingebrigt Larsen, Sandørja |
| 19 Ms Ragnar 2 | k | T | 28 | 39.0 | 13.0 | 6.5 | Skandia | 20 | 3 | E O Svartnes m fl, Selnes |
| 20 8/å — | k | T | 12 | 25.0 | 6.5 | 2.3 | — | — | 0 | A Mortensen, Selnes |
| 21 Ms Strømsnes | k f | T | 12 | 45.5 | 15.6 | 6.5 | Skandia | 25 | 3 | Ednar Johansen m fl, Sandørja |
| 22 Mk Magne ⁴⁾ | k | T | 30 | 48.4 | 13.2 | 6.1 | Union | 20 | 3 | Johannes Brynjulfsen, Sletmo |
| 24 Mk Alf | k | T | 30 | 36.0 | 11.5 | 6.0 | Rap | 17 | 2 | J Johannessen m fl, Storsteinnes |
| 26 Mk Afjord | k | T | 29 | 38.0 | 12.3 | 4.7 | Bolind. | 15 | 2 | Gerhard Nilsen Kvitnes, Selnes |
| 27 Mk Vårblomst | f k | T | 30 | 43.0 | 13.5 | 6.5 | Brunv. | 28 | 3 | Karl Brynjulfsen, Sletmo |
| 32 Ms Lydia | k | T | 07 | 44.3 | 14.0 | 7.2 | Skandia | 25 | 3 | H Nilsen Sletta, Selnes |

1) Omb. 1936. 2) Omb. 1919. 3) 4) Omb. 1938.

CHR. IRGENS SØNNER

BERGEN

Telegr.adr.: „IRGENSES“

TAUGVERK, SNØRER, LINER, TRÅD, FORSYN

| Farkostens nummer, art og navn | Anvendelse | Materiale | Byggeår | Lengde | Bredde | Dybde | Maskin, navn | Antall HK | F. & fangstb. | Eierens (den korresponderende reders) navn og postadresse |
|-------------------------------------|------------|-----------|---------|--------|--------|-------|-----------------|-----------|---------------|--|
| 33 Må Mary | k f | T | 29 | 27,0 | 9,0 | 4,0 | Bolind. | 8 | 0 | Oluf Olsen, Malangseidet |
| 34 Ms Balsfjord | ki | T | 11 | 54,2 | 17,8 | 8,7 | Bolind. | 20 | 6 | M Mikkelsen, Nordkjosbotn |
| 35 Ms Revance | k | T | 02 | 42,0 | 14,0 | 6,5 | Rap | 18 | 3 | Henry N. Russenes, Nordkjosbotn |
| 36 Mk Terje | f k | T | 22 | 40,0 | 12,4 | 6,0 | Bolind. | 12 | 2 | H Hansen Holmen, Sandbakken |
| 37 Mk Ester | f k | T | 22 | 40,0 | 13,5 | 6,5 | Rap | 24 | 3 | E Johannessen, Sandbakken |
| 39 Mk Agnete | k f | T | 31 | 40,0 | 13,0 | 6,5 | Bolind. | 20 | 3 | J Andreassen m fl, Malangseidet |
| 40 Ms Bølgen | k f | T | 33 | 27,2 | 9,0 | 4,2 | Børr | 10 | 0 | Emil Olsen, Tennes |
| 41 Ms Gunvor | f k | T | 23 | 26,5 | 8,5 | 3,8 | Børr | 8 | 0 | A Simonsen m fl, Laksvatn |
| 44 Dk Vårglimt | ik t | T | 03 | 91,9 | 22,0 | 9,2 | Damp | 63 | 3 | Alfr. Hansen, Svartnes pr Selnes |
| 45 Ms Stålberg | f k | T | 28 | 33,0 | 11,6 | 5,5 | Rap | 8 | 2 | Henry Larsen, Malangseidet |
| 46 Ms Veste-Per | f k | T | 30 | 28,0 | 8,0 | 5,0 | Wichm. | 4 | 0 | Anton Heggås, Sandøyra |
| 48 Mk Falken | k | T | 16 | 32,0 | 10,0 | 5,0 | Rap | 12 | 0 | J Johansen m fl, Sletmo |
| 49 Mk Breknin- gen ¹⁾ | k | T | 12 | 43,0 | 14,0 | 6,4 | Finnøy | 38 | 2 | Sigurd Johannessen, Storsteinnes |
| 51 Mk Frank | k | T | 25 | 42,0 | 13,7 | 5,0 | Wichm. | 25 | 4 | S Hansen m fl, Tennes |
| 53 Mk Ben-hur | k | T | 27 | 46,5 | 15,5 | ? | Rap | 29 | 4 | Halfdan Meyer Jensen, Tennes |
| 54 Mk Omor | k | T | 27 | 38,0 | 12,0 | 5,5 | Finnøy | 22 | 1 | Nik. Heim, Tennes |
| 56 Ms Havfuglen | k | T | 24 | 47,0 | 13,5 | 4,0 | Rap | 10 | 2 | Johan Andersen, Storsteinnes |
| 57 Ms Knop ²⁾ | k | T | ? | 28,0 | 9,0 | 5,0 | Rap | 12 | 0 | K Nicolaisen m fl, Seljelvnes |
| 58 Mk Eidsvik | k h | T | 29 | 55,0 | 16,5 | 7,0 | Grei | 70 | 5 | Arne H Moen, Storsteinnes |

T-BG. Berg merkedistrikt.

| | | | | | | | | | | |
|-------------------------------|-------|---|----|------|------|-----|----------|----|---|----------------------------------|
| 1 Mk Kvekk ³⁾ | k h | T | 24 | 49,0 | 14,0 | 7,0 | Munkt. | 50 | 2 | A Pedersen m fl, Hamn i Senja |
| 2 Ms Agnes | h k | T | 11 | 45,0 | 16,0 | 8,3 | Bolind. | 30 | 4 | K. Heitmann, Straumsnes i Berg |
| 3 Ms Hofsnø | h k | T | 10 | 41,3 | 14,0 | 7,0 | Bolind. | 25 | 3 | K Heitmann, Straumsnes i Berg |
| 4 Ms Forsøken ⁴⁾ | f k | T | 29 | 29,5 | 10,0 | 4,0 | Helseth | 10 | 0 | Theus Henriksen, Mefjordvær |
| 5 Må Høken ⁵⁾ | f k | T | ? | 27,0 | 8,0 | 4,0 | Børr | 6 | 0 | J Eilertsen m fl, Bøvær i Senja |
| 6 Ms Knut | f k | T | 39 | 31,0 | 10,7 | 4,4 | Rapp | 17 | 0 | Emil Knutsen, Mefjordvær |
| 7 Må Svana | f | T | 34 | 29,0 | 7,0 | 4,0 | Sabb | 5 | 0 | Karl Heitmann, Hamn i Senja |
| 8 Må Ferro | k | T | 36 | 20,5 | 6,0 | 2,8 | Sabb | 4 | 0 | Ole Eriksen, Mefjordvær |
| 9 Må Rolf | f k | T | 33 | 20,0 | 6,0 | 2,5 | Sabb | 3 | 0 | Ole Larsen, Mefjordvær |
| 10 Må Finn | f | T | 17 | 19,0 | 6,0 | 3,0 | Sterk | 3 | 0 | Rasm Prestbakmo, Skaland |
| 11 Ms Brusfjell | f k | T | 28 | 30,0 | 9,8 | 4,5 | Børr | 10 | 0 | Arne Hermansden, Steinfjord |
| 12 Mk Dagen | h k | T | 25 | 43,0 | 13,5 | 7,5 | Rap | 25 | 0 | J Eilertsen m fl, Bøvær i Senja |
| 13 Ms Brødrene | k h | T | 08 | 33,0 | 12,0 | 5,5 | Rap | 12 | 0 | N Hay, Strandby, Bøvær i Senja |
| 14 Må Rap | f k | T | 21 | 28,0 | 7,3 | 2,8 | Rap | 5 | 0 | A Hermansen, Skaland |
| 15 Ms Viking ⁶⁾ | k l f | T | 29 | 29,7 | 10,0 | 5,5 | Børr | 14 | 0 | Anders Sivertsen, Mefjordvær |
| 16 Må Elsa | f k | T | 33 | 23,0 | 8,0 | 3,6 | Børr | 5 | 0 | Søren Einarsen, Mefjordvær |
| 17 Ms Odd ⁷⁾ | k f | T | 31 | 28,3 | 9,3 | 5,3 | Helseth | 8 | 0 | Søren Einarsen, Mefjordvær |
| 18 Ms Baren | k | T | 38 | 40,6 | 13,6 | 6,3 | Rapp | 35 | 1 | Bernt Kristoffersen, Mefjordvær |
| 19 Må Jenta | f k | T | 36 | 22,0 | 7,0 | 3,3 | Sabb | 5 | 0 | Kasp. Berntsen, Bøvær i Senja |
| 20 Ms Luttlind | f k | T | 29 | 34,0 | 11,5 | 5,5 | Nygrei | 20 | 1 | Jens Heitmann m fl, Bergsbotn |
| 21 Må Brødrene ⁸⁾ | f k | T | 20 | 29,0 | 8,8 | 4,0 | Rapp | 10 | 0 | O Enoksen m fl, Mefjordvær |
| 22 Ms Norbakken ⁹⁾ | k f | T | 29 | 38,0 | 11,5 | 5,5 | Union | 20 | 1 | Daniel Heitmann, Skaland |
| 23 Ms Amor | k f | T | 37 | 30,0 | 10,3 | 5,3 | Børr | 14 | 1 | Øyvind Eriksen m fl, Mefjordvær |
| 24 Må Lajla | f t | T | 31 | 18,5 | 5,7 | 2,7 | Waterm. | 4 | 0 | Johannes Skanche m fl, Mefjordv. |
| 25 Må Laupa | f | T | 36 | 18,0 | 7,0 | 4,0 | Sleipner | 3 | 0 | Rolf Fagermo, Hamn i Senja |
| 26 Ms Nordkap | f k | T | 28 | 33,0 | 11,0 | 5,5 | Rap | 18 | 0 | Olaf Olsen m fl, Steinfjord |
| 27 Må Glimt | f k | T | 30 | 23,9 | 11,6 | 3,2 | Grei | 3 | 0 | A Sørensen, Ersfjord i Senja |
| 28 Ms Måsen | k f | T | 29 | 30,7 | 10,7 | 5,0 | Union | 15 | 0 | Jens Hansen, Senjehopen |
| 29 Må Bremmen ¹⁰⁾ | f k | T | 30 | 27,0 | 9,0 | 4,0 | Rap | 10 | 0 | S J Sørensen, Ersfjord i Senja |

| Farkostens nummer, art og navn | Anvendelse | Materiale Byggear- | Lengde | Bredde | Dybde | Maskin, navn | Antall HK | F. & fangsstb | Eierens /den korresponderende reders navn og postadres-e |
|-----------------------------------|------------|-----------------------|--------|--------|-------|-----------------|-----------|---------------|---|
| 30 Må Ferro ¹⁾ | f | T ? | 23.9 | 5.8 | 2.7 | Børr | 5 | 0 | Asbjørn Eriksen, Meffjordvær |
| 31 Må Kvik ²⁾ | f k | T 27 | 30.0 | 10.0 | 5.0 | Rap | 8 | 0 | O Sørensen, Skaland |
| 32 Må Donning ³⁾ | f k | T ? | 24.5 | 7.5 | 3.0 | Rap | 6 | 0 | H Heitmann, Bergsbotn |
| 33 Mk Erling | k h | T 26 | 40.5 | 13.5 | 7.0 | Rap | 29 | 0 | H Hansen, Bøvær i Senja |
| 34 Mk Viken | k h | T 30 | 42.0 | 13.0 | 6.0 | Rap | 24 | 1 | Erling Heitmann m fl, Skaland |
| 35 Ms Per | f k | T 33 | 22.0 | 7.5 | 3.2 | Sabb | 5 | 0 | Ragnv. O Skogland, Bergsbotn |
| 36 Ms Aktiv | k h | T 14 | 35.0 | 11.5 | 6.0 | Rap | 18 | 1 | O Hermansen, Bergsfjord |
| 37 Ms Havmøy | k | T 38 | 24.4 | 8.0 | 3.0 | Helseth | 7 | 0 | Reidar Johansen, Ersfjord i Senja |
| 38 Må Teisten | f k | T 33 | 22.0 | 7.0 | 3.0 | Sabb | 5 | 0 | Conr. Sørensen m fl, Hamn i Senja |
| 39 Må Alken | f k | T 11 | 23.0 | 6.5 | 4.0 | C. Perf. | 6 | 0 | H Chr Vang, Skaland |
| 40 Må Stopp ⁴⁾ | k | T ? | 18.0 | 5.0 | 3.0 | Bråthen | 4 | 0 | Thorstein Sørensen, Bøvær i Senja |
| 41 Må Teisten | | T 29 | 23.0 | 7.0 | 3.0 | Sabb | 5 | 0 | Arne Jakobsen, Skaland |
| 42 Mk Breitind | k h | T 30 | 44.3 | 13.5 | 6.4 | Union | 30 | 3 | Haldor Hansen, Senjehopen |
| 43 Ms Svanen ⁵⁾ | t k | T 05 | 44.0 | 16.0 | 6.0 | Union | 20 | 0 | P Fredriksen m fl, Bergsbotn |
| 44 Mk Nortind | k h | T 30 | 47.5 | 15.0 | 7.5 | Union | 50 | 2 | Ernst Eriksen m fl, Meffjordvær |
| 45 Må Skarven | k f | T 22 | 23.0 | 6.3 | 3.0 | Børr | 3 | 0 | H A Kofoed m fl, Bergsbotn |
| 46 Mk P. Aronsen ⁶⁾ | h k | T 34 | 55.0 | 15.0 | 7.5 | Wichm. | 30 | 0 | P O Aronsen m fl, Hamn i Senja |
| 47 Må Finn | f k | T 35 | 19.0 | 5.5 | 2.5 | Sleipner | 3 | 0 | Kornelius Hoel, Hamn i Senja |
| 48 Må Børr | f k | T 29 | 25.5 | 7.0 | 3.2 | Børr | 3 | 0 | Erling Karoliussen, Bergsbotn |
| 49 Mk Vårlund | k h | T 20 | 38.4 | 14.0 | 8.0 | Rap | 20 | 2 | K Eriksen m fl, Bergsbotn |
| 50 Må Arne | f k | T 37 | 19.0 | 6.4 | 2.9 | Sterk | 5 | 1 | Arne Jakobsen, Skaland |
| 51 Må Prøven | f k | T 38 | 20.0 | 7.0 | 3.5 | Sabb | 4 | 0 | Sivert Mikalsen, Skaland |
| 52 Må Brødrene | f k | T 23 | 27.0 | 8.0 | 3.5 | Børr | 6 | 0 | Arnold Larsen, Senjehopen |
| 53 Ms Laila | k | T 32 | 28.8 | 9.8 | 4.0 | Wichm. | 6 | 0 | Nils Gundersen, Hamn i Senja |
| 54 Må Sjøskum | f k | T 31 | 21.0 | 6.3 | 3.0 | Rap | 4 | 0 | S Simonsen m fl, Steinfjord |
| 55 Må Kobben | f k | T 32 | 21.0 | 6.0 | 3.3 | Sabb | 3 | 0 | J K Larsen & Søn, Bøvær i Senja |
| 56 Må Teisten | f k | T 35 | 21.0 | 8.0 | 4.5 | Sterk | 3 | 0 | Othelius Hay, Bergsbotn |
| 57 Må Kvik | k | T 35 | 22.0 | 7.0 | 4.2 | Rap | 4 | 0 | Artur Aronsen, Bøvær i Senja |
| 58 Ms Anden | k f | T 35 | 29.7 | 10.9 | 4.6 | Rap | 10 | 0 | Kolin Kristiansen, Senjehopen |
| 59 Ms Ragna | k f | T 35 | 26.5 | 9.2 | 3.3 | Volda | 7 | 0 | Johs Skancke, Meffjordvær |
| 60 Ms Havblikk | k h | T 35 | 34.6 | 12.0 | 5.5 | Rapp | 24 | 1 | Edv. Sivertsen m fl, Meffjordvær |
| 61 Ms Eva | k h | T 37 | 40.0 | 13.0 | 6.0 | Rapp | 29 | 1 | August Palmberg, Meffjordvær |
| 62 Må Kompis | f k | T 36 | 22.0 | 6.0 | 4.0 | Rapp | 4 | 0 | Joh. Bjarnesen m fl, Senjehopen |
| 63 Mk Barstinn | h k | T 37 | 49.3 | 15.0 | 7.5 | Wichm. | 40 | 1 | Joh. Heitmann m fl, Hamn i Senja |
| 64 Ms Kvik | k | T 37 | 30.0 | 10.5 | 4.7 | Rapp | 14 | 1 | Arnolv Larsen, Senjehopen |
| 65 Ms Sverre | f k | T 37 | 25.0 | 8.5 | 4.0 | Børr | 6 | 0 | Joh. Eilertsen m fl, Bøvær i Senja |
| 66 Må Lerken | f | T 37 | 22.0 | 6.0 | 3.0 | Rapp | 4 | 0 | Petter Johansen, Steinfjord |
| 67 Ms Havbris | f k | T 37 | 24.7 | 8.0 | 3.2 | Helseth | 6 | 0 | Sig. Richardsen, Ersfjord i Senja |
| 68 Må Liten ⁷⁾ | f | T 30 | 20.0 | 5.0 | 2.5 | Sabb | 30 | 0 | Soren Bønes, Hamn i Senja |
| 69 Må Hurtigruta | f k | T 33 | 19.0 | 5.0 | 4.0 | Sterk | 3 | 0 | Bernhard Nilsen, Hamn i Senja |
| 70 Må Nøkken | f k | T 37 | 19.0 | 6.0 | 3.0 | Real | 4 | 0 | Kristian Heitmann, Bergsbotn |
| 71 Ms Midnatsol | k | T 37 | 36.0 | 12.0 | 6.0 | Rapp | 22 | 1 | Kalin Pettersen m fl, Meffjordvær |
| 72 Må Kvik | f | T 29 | 20.0 | 6.0 | 3.0 | Sabb | 4 | 0 | Emil Sivertsen m fl, Meffjordvær |
| 73 Må Terje | f | T 38 | 21.8 | 7.6 | 3.7 | Sabb | 5 | 0 | Sigfred Simonsen, Meffjordvær |
| 74 Må Svan | f k | T 38 | 20.3 | 6.8 | 3.2 | Karl-Erik | 5 | 0 | Age O Wang, Skaland |
| 75 Må Eko | f k | T 36 | 20.5 | 6.5 | 3.2 | Sabb | 4 | 0 | Jørgen Olsen, Hamn i Senja |
| 76 Må Knarvik | f k | T 37 | 18.0 | 6.2 | 2.8 | Sabb | 3 | 0 | Jacob Antonsen, Bøvær i Senja |
| 77 Må Vivi | f k | T 35 | 18.0 | 6.0 | 3.0 | Sleipner | 3 | 0 | Alfred Olsen, Skaland |
| 78 Må Sleipner | f | T 39 | 20.0 | 4.5 | 2.0 | Sleipner | 4 | 0 | Wilh. Hansen m fl, Bøvær i Senja |
| 79 Må Hobby | f | T 34 | 16.0 | 4.0 | 2.5 | Solo | 2 | 0 | H Lorentzen m fl, Hamn i Senja |
| 80 Ms Kylefjell | k | T 39 | 33.7 | 11.3 | 4.4 | Rapp | 17 | 1 | Henrik Simonsen m fl, Senjehopen |
| 81 Må Nusse | k | T 39 | 23.0 | 7.5 | 4.0 | Sabb | 5 | 0 | Per Magnussen, Skaland |
| 82 Må Bjørn | f | T 31 | 19.0 | 6.5 | 3.0 | Sabb | 4 | 0 | Ludvig Utvik, Hamn i Senja |
| 83 Må Vårglimt | f k | T 39 | 20.0 | 6.5 | 3.3 | Sabb | 4 | 0 | Ole Olsen, Ersfjord i Senja |
| 84 Må Tor ⁸⁾ | f k | T 20 | 19.8 | 5.7 | 2.5 | Solo | 4 | 0 | Lauritz Pedersen, Hamn i Senja |

| Farkostens nummer, art og navn | Anvendelse | Materiale | Byggeår | Lengde | Bredde | Dybde | Maskin, navn | Antall HK | F. & fangsbb. | Eierens (den korresponderende reders) navn og postadresse |
|------------------------------------|------------|-----------|---------|--------|--------|-------|-----------------|-----------|---------------|--|
| 85 Må Snøgg | k | T | 39 | 20.0 | 6.5 | 3.0 | Sabb | 4 | 0 | Leif Abelsen, Bøvær i Senja |
| 86 Må Faragutten | fk | T | 39 | 25.0 | 8.3 | 4.4 | Sabb | 5 | 1 | Osvald Mikalsen, Bøvær i Senja |
| T-BK Bjarkøy merkedistrikt. | | | | | | | | | | |
| 1 Mk Brødrene | fk | T | 26 | 34.5 | 11.8 | 6.0 | Volda | 22 | 1 | M Luther m fl, Meløyvær |
| 2 Mk Alken | k | T | 11 | 42.0 | 13.0 | 5.0 | Bolind. | 12 | 4 | Lothar Mikkelsborg m fl, Bjarkøy |
| 3 Mk Mågen I | l | T | 14 | 52.9 | 15.6 | 6.1 | Rap | 30 | 5 | M Lauritsen, Bjarkøy |
| 4 Ms Alfa | k f | T | 13 | 42.0 | 14.7 | 7.0 | Rap | 22 | 3 | Simon Klausen, Lundenes i Senja |
| 5 Ms Fram | k f l | T | 18 | 37.0 | 12.5 | 4.0 | Rap | 17 | 6 | O Simonsen m fl, Bjarkøy |
| 6 Mk Aksel | k h | T | 34 | 45.5 | 14.2 | 7.0 | Wichm. | 20 | 1 | N Markussen m fl, Bjarkøy |
| 7 Må Feliks ¹⁾ | f | T | ? | 18.0 | 7.6 | 2.0 | B. Ø. | 2 | 0 | Kr. H Rørvik, Bjarkøy |
| 8 Ms Glimt | fk | T | 39 | 34.0 | 11.0 | 5.0 | Rapp | 11 | 1 | M J Marthinussen m fl, Bjarkøy |
| 9 Mk Osan | k h | T | 39 | 53.0 | 16.2 | 7.5 | Union | 50 | 0 | Valdemar Luther m fl, Meløyvær |
| 10 Ms Knapp | h f | T | 30 | 28.0 | 9.0 | 4.0 | Rapp | 7 | 1 | Hj. Hansen m fl, Bjarkøy |
| 12 Ms Rap | k f h | T | 08 | 30.5 | 11.7 | 5.6 | Rap | 12 | 0 | M Olsen m fl, Lundenes i Senja |
| 13 Må Fram ²⁾ | k f | T | 20 | 28.3 | 6.9 | 4.0 | Alpha | 4 | 0 | Kåre Frantzen m fl, Bjarkøy |
| 14 Ms Solid | k | T | 15 | 42.0 | 13.5 | 6.0 | Rap | 25 | 2 | Nils Hansen m fl, Meløyvær |
| 15 Må Knut | f | T | 32 | 20.0 | 6.0 | 3.0 | Bønes | 3 | 0 | Wilhelm Pettersen, Meløyvær |
| 16 Må Trygve | k f | T | 32 | 22.0 | 5.5 | 3.5 | Fix | 3 | 0 | Ove K Olfinvik, Skrolsvik |
| 18 Ms Trygg | fk | T | 17 | 37.0 | 12.5 | 4.5 | Bolind. | 19 | 0 | Martinus Vestnes m fl, Bjarkøy |
| 19 Må Fix | fk | T | 33 | 30.0 | 8.5 | 4.0 | Fix | 5 | 0 | Kristian Edvardsen m fl, Bjarkøy |
| 20 Ms Lysgrunn | h k f | T | 09 | 34.0 | 11.0 | 5.0 | Grei | 22 | 1 | Johs. Dragøy, Skrolsvik |
| 21 Må Trond | k f | T | 12 | 22.0 | 6.0 | 3.0 | Favorit | 6 | 0 | I Johansen m fl, Skrolsvik |
| 22 Ms Leiken | fk h | T | 38 | 29.0 | 10.2 | 4.2 | Rapp | 14 | 1 | Paul Paulsen, Skrolsvik |
| 23 Ms Dagny | k f | T | 12 | 34.0 | 11.5 | 6.0 | Bolind. | 8 | 0 | Oluf Hansen, Skrolsvik |
| 24 Ms Walborg | k | T | 11 | 48.0 | 16.0 | 8.0 | Grei | 35 | 4 | Jens Antonsen, Bjarkøy |
| 25 Mk Lyshorn- tind | h k | T | 38 | 48.5 | 14.5 | 7.5 | Union | 40 | 0 | Konrad Kristensen m fl, Skrolsvik |
| 26 Ms Sælfjord | k h | T | 10 | 48.4 | 17.0 | 8.0 | Munkt. | 30 | 4 | J Andreassen m fl, Sand i Senja |
| 27 Mk Baren | k | T | 17 | 40.0 | 13.5 | 6.0 | Union | 20 | 2 | H Andreassen, Sandøy i Senja |
| 28 Må Snøgg | f | T | 36 | 20.3 | 7.0 | 3.0 | Sabb | 4 | 0 | Hilb. Andreassen, Sandøy i Senja |
| 29 Ms Gyda | k h | T | 08 | 48.0 | 15.3 | 7.0 | Alpha | 36 | 4 | Hagrup Andreassen m fl, Sand i S. |
| 30 Mk Lagssen | k | T | 17 | 40.0 | 13.0 | 6.0 | Drott | 25 | 2 | Bernh. Andreassen m fl, Sand i S. |
| 31 Må Vid | f | T | 33 | 25.0 | 6.0 | 4.0 | C. Perf. | 6 | 1 | Asbjørn Hanssen m fl, Bjarkøy |
| 32 Ms Polar | h k | T | 07 | 34.0 | 12.5 | 5.0 | Rap | 24 | 2 | Frits Nilsen m fl, Skrolsvik |
| 33 Ms Falken | k f | T | 35 | 26.0 | 9.0 | 3.0 | Stabil | 8 | 1 | Hans Werningsen m fl, Meløyvær |
| 34 Mk Nygrund | k f h | T | 36 | 42.0 | 14.0 | 7.0 | Rapp | 25 | 3 | John Josefsen, Skrolsvik |
| 35 Må Smart | f | T | 29 | 26.0 | 5.0 | 3.5 | Motor | 4 | 0 | Hans Pedersen, Skrolsvik |
| 43 Ms Express ³⁾ | fk | T | 34 | 28.7 | 8.5 | 4.2 | Sabb | 5 | 0 | Odleif Kristiansen, Sandøy i Senja |
| 44 Mk Grei | h | T | 17 | 40.0 | 13.0 | 6.0 | Grei | 20 | 2 | J Eilertsen m fl, Sand i Senja |
| 45 Må Rolf | f | T | 35 | 21.0 | 5.0 | 3.0 | Fix | 3 | 0 | Nils Benjaminsen, Skrolsvik |
| 47 S/å Nanna | f | T | 16 | 31.0 | 10.0 | 4.0 | — | — | 4 | Kr Lorentsen m fl, Bjarkøy |
| 48 Mk Wigør ⁴⁾ | l t k | T | ? | 47.2 | 15.8 | 6.5 | Populær | 30 | 0 | Kr Lorentsen m fl, Bjarkøy |
| 52 Må Teisten | k t | T | 18 | 26.0 | 8.0 | 4.0 | Special | 6 | 0 | Kr Brox, Bjarkøy |
| 53 Mk Skartinn | h k | T | 39 | 49.0 | 15.0 | 7.5 | Wichm. | 30 | 1 | Randor Christensen m fl, Skrolsvik |
| 54 Mk Arne | f | T | 34 | 27.0 | 7.0 | 3.5 | Ny Sabb | 5 | 1 | Oddm. Olsen m fl, Sandøy i Senja |
| 55 Ms Klara | fk | T | 14 | 34.0 | 12.0 | 7.0 | Alpha | 11 | 2 | J Lyngø m fl, Bjarkøy |
| 61 Må Frøy | t | T | 12 | 20.0 | 5.0 | 3.0 | Grei | 3 | 0 | A Arnesen, Skrolsvik |
| 62 Ms Mary | t h | T | 20 | 56.7 | 17.4 | 6.4 | Drott | 36 | 0 | W Erntsen, Bjarkøy |
| 63 Må Glunten | k f | T | 16 | 31.0 | 8.0 | 3.3 | Dan | 4 | 0 | H Jenssen m fl, Bjarkøy |
| 64 Mk Astafjorden | h f k | T | 02 | 86.1 | 17.0 | 8.5 | J. Munkt. | 100 | 2 | Trygve Erntsen, Bjarkøy |
| 66 Må Fiks | f | T | 24 | 22.0 | 6.0 | 2.5 | Fix | 3 | 0 | Antonius Pedersen, Skrolsvik |
| 68 Ms Børr | f | T | 35 | 26.0 | 9.0 | 4.0 | Børr | 6 | 0 | J Frostad, Skrolsvik |

| Farkostens nummer, art og navn | Anvendelse | Materiale | Byggear | Lengde | Bredde | Dybde | Maskin, navn | Antall HK | F. & fangstb. | Eierens (den korresponderende reders) navn og postadresse |
|-----------------------------------|------------|-----------|---------|--------|--------|-------|-----------------|-----------|---------------|--|
| 69 Mk Viktor | lk | T | 09 | 52.0 | 15.0 | 7.5 | Grei | 35 | 5 | Dankert Jensen m fl, Bjarkøy |
| 72 Må Esteggen | f | T | 26 | 24.0 | 8.0 | 4.0 | Atlanta | 4 | 0 | Julius Bratsli, Meløyvær |
| 73 Mk Steggen | k f | T | 39 | 33.0 | 11.0 | 5.0 | Rapp | 18 | 1 | Peder Pettersen, Lundenes i Senja |
| 74 Må Thor | k f | T | 36 | 22.0 | 8.0 | 4.5 | Fix | 4 | 1 | Julius Jenssen, Skrolsvik |
| 76 Ms Fjorgrund | f k | T | 28 | 31.0 | 10.0 | 4.5 | Hein | 8 | 0 | Harald Nilsen m fl, Skrolsvik |
| 77 Må Fjærplyten | f | T | 19 | 19.0 | 5.0 | 2.0 | Atlanta | 4 | 0 | Julius Bratsli, Meløyvær |
| 78 Ms Brødrene ¹⁾ | f | T | 20 | 31.0 | 9.5 | 5.0 | Rap | 6 | 0 | Den Norske Stats Fiskeribank |
| 79 Må Snok | f k | T | 24 | 22.3 | 6.4 | 2.2 | Rap | 6 | 0 | Elias H Dyping, Bjarkøy |
| 80 Må Helseth | f | T | 28 | 26.0 | 8.0 | 3.8 | Helseth | 4 | 0 | Hilberg Hansen, Skrolsvik |
| 81 Må Tuppen | k f | T | 34 | 19.0 | 6.0 | 3.5 | Atlanta | 4 | 0 | Ole H Larsen, Bjarkøy |
| 83 Må Teisten | f k | T | 27 | 33.0 | 10.0 | 4.5 | Volda | 12 | 0 | A Pettersen Kvitøy m fl, Meløyy. |
| 84 6/å Ragnar | f k | T | ? | 35.0 | 12.0 | 4.0 | — | — | 4 | A Olsen Øvergård m fl, Bjarkøy |
| 85 Ms Eiken | h t | T | 10 | 59.5 | 18.3 | 7.6 | Populær | 20 | 1 | Trygve Torgersen m fl, Skrolsvik |
| 86 Må Fart | f t | T | 29 | 20.0 | 6.0 | 3.0 | Bones | 3 | 0 | Nathaniel Nilsen, Bjarkøy |
| 87 Mk Erling | k f | T | 38 | 36.0 | 12.0 | 5.0 | Rapp | 14 | 1 | Hilmar Hansen, Meløyvær |
| 88 Mk Odd | k | T | 30 | 43.0 | 13.8 | 7.0 | Rap | 29 | 3 | J Tobiassen m fl, Frovåg i Senja |
| 90 Mk Gunnard Adelsten | k h | T | 29 | 45.7 | 15.4 | 6.0 | Nygrei | 45 | 1 | M Steinheim m fl, Sandsøy i Senja |
| 92 Ms Fram | f k | T | 32 | 26.0 | 9.0 | 4.0 | Volda | 7 | 0 | Kr Klausen, Lundenes i Senja |
| 93 Må Heiyu ²⁾ | f | T | ? | 22.0 | 6.3 | 3.3 | Fix | 4 | 0 | K Andersen Nergård m fl, Bjarkøy |
| 94 Må Rap | f | T | 33 | 27.0 | 7.0 | 5.0 | Rap | 4 | 0 | martin R Lauritzen, Bjarkøy |
| 95 Mk Arholmen | k h | T | 33 | 43.0 | 13.7 | 6.7 | J.Munkt. | 35 | 1 | Leif Eilertsen m fl, Skrolsvik |
| 96 Mk Øistein | k h | T | 35 | 42.0 | 14.3 | 6.0 | Union | 30 | 1 | Kristoffer Henriksen, Skrolsvik |
| 97 Mk Sigurd ³⁾ | t | T | 01 | 54.0 | 15.8 | 5.9 | Bolind. | 20 | 1 | Karl Krøtø, Meløyvær |
| 98 Må Gjøken | f | T | ? | 22.3 | 8.0 | 5.0 | Solo | 5 | 0 | Guttorm Simonsen, Sandsøy i Senja |
| 99 Må Snorre I | f | T | 29 | 22.0 | 6.5 | 3.3 | Sabb | 5 | 1 | Klaus Arnesen, Bjarkøy |
| 100 Ms Morild | f | T | 35 | 28.0 | 8.3 | 3.5 | Bolind. | 8 | 0 | Dragøy & Torgersen, Skrolsvik |
| 101 Må Kompis | f | T | 22 | 22.0 | 6.0 | 2.5 | Motor | 4 | 0 | Einar Granås, Bjarkøy |
| 102 Ms Lysting | f | T | 36 | 26.0 | 8.3 | 3.5 | Elefant | 6 | 0 | J Dragøy v/ Johs Dragøy, Skrolsv. |
| 103 Mk Bror | h | T | 36 | 51.0 | 15.5 | 7.8 | Rapp | 45 | 1 | P Pettersen m fl, Sandsøy i Senja |

T-D. Dyrøy merkedistrikt.

| | | | | | | | | | | |
|--------------------------|-----|---|----|------|------|-----|---------|----|---|---------------------------------|
| 1 Ms Mø | k | T | 06 | 46.0 | 16.0 | 8.0 | Grei | 26 | 4 | A Paulsen m fl, Langhamn |
| 2 Mk Solbergfjord | k | T | 12 | 40.0 | 14.0 | 4.5 | Rap | 20 | 3 | P Johnsen m fl, Skogshamn |
| 3 Ms Dyrøysund | k | T | 07 | 52.5 | 16.4 | 6.8 | Union | 50 | 4 | Arnoldus Karlsen, Skogshamn |
| 4 Mk Borg I | k | T | 17 | 51.2 | 17.2 | 8.2 | Bolind. | 40 | 5 | Julius Jørgensen m fl, Langhamn |
| 5 Må Marry ⁴⁾ | k | T | 18 | 28.0 | 4.5 | 3.5 | Hjelset | 5 | 0 | O Hansen Myrlund, Langhamn |
| 6 Mk Knap | k | T | 14 | 37.0 | 13.5 | 5.2 | Bolind. | 15 | 2 | Johan Larsen, Langhamn |
| 7 Mk Hals | h k | T | 15 | 49.0 | 17.0 | 7.5 | Populær | 50 | 5 | Arvid Heitmann m fl, Langhamn |
| 8 Ms Irma | k | T | 06 | 46.0 | 16.0 | 8.0 | Nygrei | 35 | 4 | L Torstensen m fl, Brostadbotn |
| 9 Ms Dona | k | T | 05 | 45.0 | 15.4 | 8.0 | Grei | 26 | 4 | Emil J Sannes, Skogshamn |
| 10 Mk Edna | k | T | 25 | 49.0 | 16.7 | 8.5 | Wichm. | 40 | 6 | P M Vinje m fl, Dyrøyhamn |
| 11 Ms Helga | k | T | 09 | 46.0 | 16.5 | 7.0 | Grei | 26 | 4 | Harald Johnsen, Dyrøyhamn |
| 12 Ms Dyrøy | k | T | 11 | 48.0 | 16.2 | 7.7 | Munkt. | 45 | 4 | S Sivertsen, Langhamn |
| 14 Mk Brodd 2 | h k | T | 16 | 49.6 | 16.8 | 7.7 | Nygrei | 45 | 6 | Ole Holm m fl, Langhamn |

1) Omb. 1925. 2) Omb. 1933. 3) Omb. 935. 4) Omb. 1921.

M. J. RØMEN - TRONDHEIM
TELEFON 1186. KJØP OG SALG AV FARTØIER

| Farkostens nummer, art og navn | Anvendelse | Materiale Byggear | Lengde | Bredde | Dybde | Maskin, navn | Antall HK | F. & fangstb. | Eierens (den korresponderende reders, navn og postadresse |
|-----------------------------------|------------|----------------------|--------|--------|-------|-----------------|-----------|---------------|--|
| 15 6/å — | k f | T 36 | 19.5 | 6.0 | 3.0 | — | — | 0 | Jenberg Kristiansen, Skogshamn |
| 16 Mk Breitinn | h k | T 18 | 50.2 | 16.8 | 7.2 | Wichm. | 40 | 5 | J Eliassen m fl, Kastneshamn |
| 18 Mk Leiken | k | T 09 | 47.9 | 15.7 | 7.1 | Nygrei | 45 | 4 | Eivind Hegge m fl, Kastneshamn |
| 19 Ms Freidig | k | T 07 | 45.0 | 15.8 | 7.5 | Grei | 26 | 4 | B Meyer Paulsen, Langhamn |
| 20 Må Fart | f | T 32 | 22.0 | 7.0 | 4.0 | Børr | 6 | 0 | Søren Hind, Dyrøyhamn |
| 21 Ms H Dyrøy | k h | T 10 | 49.9 | 17.1 | 7.6 | Bolind. | 32 | 6 | M Hind m fl, Dyrøyhamn |
| 22 Må Eli | f k | T 35 | 22.0 | 6.4 | 4.4 | Marna | 5 | 0 | Torstein Paulsen m fl, Dyrøyhamn |
| 23 Ms Osvald | k | T 25 | 35.8 | 11.0 | 4.0 | Grei | 12 | 1 | Anton Storvoll m fl, Brøstadbotn |
| 25 Må Tor | k f | T 83 | 22.0 | 5.0 | 2.5 | Fix | 3 | 0 | Th Pedersen m fl, Kastneshamn |
| 26 Ms Wilson | f | T 37 | 24.0 | 8.3 | 4.4 | Fix | 4 | 0 | Vilhelm Berg, Dyrøyhamn |
| 27 Må Bill | f k | T 35 | 21.0 | 7.0 | 3.4 | Fix | 4 | 0 | Alfred Sørensen, Skogshamn |
| 29 Mk Bard | k | T 17 | 39.0 | 13.2 | 7.0 | Skandia | 15 | 2 | Villiam Hansen m fl, Brøstadbotn |
| 30 Ms Vega | k | T 12 | 41.0 | 14.5 | 6.0 | Bolind. | 20 | 3 | Broks Hundstrand m fl, Kastnesh. |
| 31 Mk L Aud | k | T 01 | 46.7 | 15.3 | 5.2 | Bolind. | 50 | 5 | Joh. Jensen m fl, Dyrøyhamn |
| 33 Mk Kometen | k | T 17 | 49.6 | 17.0 | 7.8 | Bolind. | 40 | 5 | S Nikolaisen, Kastneshamn |
| 34 Må Kastor | f | T 00 | 33.5 | 10.0 | 4.0 | Bolind. | 8 | 4 | Einar Johansen, Kastneshamn |
| 35 6/å — | f | T 34 | 21.2 | 6.8 | 3.2 | — | — | 0 | Allert Allertsen, Kastneshamn |
| 36 Mk Gunnarfjell | k h | T 29 | 48.0 | 15.3 | 9.0 | Union | 40 | 6 | Erl. Johannesen m fl, Dyrøyhamn |
| 37 Ms Viking | k | T 28 | 34.0 | 10.0 | 5.0 | Bolind. | 12 | 0 | Johan Danielsen, Kastneshamn |
| 38 Ms Molly Bergheim | k | T 09 | 47.0 | 16.0 | 7.0 | Union | 40 | 4 | M Bergheim, Brøstadbotn |
| 40 Mk Gisund | k | T 15 | 57.3 | 17.3 | 7.3 | Bolind. | 40 | 5 | L Danielsen m fl, Langhamn |
| 41 Sk Heim | f | T 23 | 32.0 | 8.0 | 4.0 | — | — | 0 | Arthur Nilsen, Langhamn |
| 42 6/å — | f | T 99 | 17.0 | 4.0 | 3.0 | — | — | 0 | J Pedersen Laslet, Kastneshamn |
| 43 Mk Fremad | k | T 08 | 52.0 | 15.5 | 7.0 | Nygrei | 45 | 4 | K Jensen m fl, Finnlandsneset |
| 46 Må Måken | f | T 36 | 20.0 | 6.0 | 2.0 | Fix | 3 | 0 | Rolf Pedersen, Kastneshamn |
| 50 Ms Alma | k | T 14 | 37.0 | 12.0 | 6.0 | Rao | 17 | 2 | Andr Tobiasen, Brøstadbotn |
| 52 Mk Løkvoll | k | T 20 | 48.6 | 16.9 | 7.3 | Union | 40 | 5 | T Torgersen m fl, Dyrøyhamn |
| 53 Mk Barden | k | T 25 | 39.4 | 14.0 | 7.0 | Munktell. | 28 | 4 | Aksel Johansen, Skogshamn |
| 56 Mk Brunvoll | k | T 26 | 47.0 | 15.4 | 7.4 | Brunv. | 48 | 5 | Sigurd Isaksen m fl, Skogshamn |
| 57 Ms Hai | k | T 27 | 35.5 | 12.0 | 7.7 | Grei | 14 | 1 | I Ingebrigtsen m fl, Skogshamn |
| 58 Mk Blåkvalen | k | T 27 | 52.0 | 16.8 | 8.5 | Wichm. | 40 | 5 | Jensinius Jensen, Dyrøvhavn |
| 59 Mk viking I | k | T 19 | 46.0 | 15.8 | 6.6 | Skandia | 55 | 5 | K Kristoffersen m fl, Brøstadbotn |
| 61 Mk Anton Hals | k | T 29 | 52.4 | 18.0 | 8.5 | Munkt. | 55 | 5 | Kristian Hals m fl, Langhamn |
| 62 Mk Dyrøy- gummen | k | T 29 | 54.0 | 17.3 | 4.8 | Wichm. | 40 | 5 | Arthur Hind m fl, Dyrøyhamn |
| 63 Mk Spurven 1 | k | T 29 | 55.0 | 17.0 | 8.3 | Brunv. | 56 | 5 | Peder Eilertsen m fl, Langhamn |
| 65 Mk Solbris I | k h | T 30 | 57.0 | 16.4 | 8.3 | Wichm. | 50 | 5 | Emilie Heitmann Lia, Dyrøyhamn |

T-G. Gratangen merkedistrikt.

| | | | | | | | | | |
|----------------|-------|------|------|------|-----|----------|-----|---|-------------------------------------|
| 1 Mk Arstein | k h | T 14 | 45.8 | 14.9 | 7.1 | Bolind. | 25 | 5 | John Mikkelsen m fl, Arstein |
| 2 Mk Asbjørn | jk h | T 33 | 80.1 | 22.4 | 9.8 | Bolind. | 150 | 5 | Håkon Jensen, Foldvik |
| 3 Mk Avance 5 | k h | T 39 | 50.5 | 14.0 | 8.0 | Bolind. | 40 | 6 | Martin Ingebrigtsen m fl, Foldvik |
| 4 Ms Aktiv | k h | T 10 | 49.0 | 15.5 | 5.0 | Levahn | 32 | 4 | R Schjelderup m fl, Hilleshamn |
| 5 Mk Stance | k h | T 17 | 33.0 | 14.0 | 6.0 | Bolind. | 20 | 3 | Jarle Jacobsen m fl, Arstein |
| 7 Mk Alen 2 | k h | T 39 | 48.0 | 16.5 | 7.2 | Wichm. | 40 | 4 | Kristoffer Andreassen m fl, Arstein |
| 8 Må Bølgen | f | T ? | 19.0 | 6.0 | 4.0 | Sleipner | 5 | 0 | Henry S Løvdal, Myrlandshaugen |
| 9 Mk Rundfjell | h k f | T 37 | 51.0 | 16.6 | 8.3 | Wichm. | 40 | 1 | K Normann m fl, Myrlandshaugen |
| 10 Ms Svanen | k f | T 34 | 32.0 | 10.5 | 5.0 | Bolind. | 8 | 1 | Trygve Tollefsen m fl, Hesjeberg |
| 11 Mk Sleipner | k h | T 14 | 47.0 | 14.0 | 7.4 | Union | 30 | 3 | M Hansen m fl, Myrlandshaugen |
| 13 Ms Albatros | k h | T 07 | 48.0 | 15.0 | 6.0 | Bolind. | 25 | 4 | Arnt Johnsen m fl, Foldvik |

T-G Gratangen — T-HG Helgøy.

| Farkostens nummer, art og navn | Anvendelse | Materiale | Byggår | Lengde | Bredde | Dybde | Maskin, navn | Antall HK | F. s. fangstb. | Eierens (den korresponderende reders) navn og postadresse |
|-------------------------------------|------------|-----------|--------|--------|--------|-------|-----------------|-----------|----------------|--|
| 14 Mk Øistein | kh | T | 15 | 38.0 | 14.0 | 5.5 | Bolind. | 15 | 2 | O Johnsen m fl, Foldvik |
| 15 Ms Indland | kh | T | 07 | 45.0 | 15.0 | 7.0 | Populær | 25 | 4 | K Sørensen m fl, Myrlandshaugen |
| 16 Mk Teistevold | kh i | T | 16 | 55.9 | 18.1 | 8.2 | Bolind. | 50 | 4 | Jonan Mikkelsen m fl, Foldvik |
| 17 Mk Trygvason ¹⁾ | kh | T | 97 | 47.0 | 13.5 | 7.0 | Bolind. | 20 | 5 | Julius Mikkelsen, Foldvik |
| 18 Mk Brand | kh | T | 11 | 40.3 | 14.4 | 7.1 | Union | 30 | 4 | R Bertheussen m fl, Myrlandshaugen |
| 19 Mk Gratangen ²⁾ | kh | T | 03 | 46.0 | 14.6 | 7.2 | Bolind. | 55 | 4 | K Bjørkli m fl, Arstein |
| 20 Mk Havbrøt ³⁾ | kh i | T | 17 | 87.0 | 20.5 | 8.3 | Bolind. | 80 | 7 | J Lind Johansen m fl, Arstein |
| 21 Mk Selsvik | kh | T | 12 | 50.0 | 15.5 | 6.4 | Bolind. | 32 | 4 | K Andreassen, Arstein |
| 22 Må Helge | fk | T | 36 | 22.0 | 6.5 | 3.5 | Fix | 3 | 0 | Karl E Laberg, Foldvik |
| 26 Ms Prins Harald ¹⁾ | fk | T | 37 | 26.3 | 8.4 | 4.0 | Elefant | 6 | 1 | Meier Hanssen, Laberg og Foldvik |
| 27 Mk Brødre | k | T | 15 | 36.0 | 13.0 | 6.4 | Stabil | 25 | 3 | N Andreassen m fl, Hilleshamn |
| 28 Mk Barvin | kh k | T | 08 | 63.0 | 16.8 | 7.7 | Wichm. | 32 | 4 | Karl Bertussen m fl, Foldvik |
| 29 Mk Lance | kh i | T | 38 | 55.5 | 16.7 | 7.6 | Bolind. | 40 | 5 | Joakim M Akenes m fl, Arstein |
| 30 Ms Fuglen | kh | T | 06 | 42.5 | 14.3 | 4.9 | Union | 30 | 3 | M Ursin, Myrlandshaugen |
| 31 Mk Polarjenta ⁴⁾ | kh | T | ? | 48.6 | 16.7 | 7.1 | Bolind. | 50 | 4 | Peder A Dinessen m fl, Foldvik |
| 32 Mk Britania I | kh | T | 13 | 54.0 | 16.5 | 8.0 | Bolind. | 40 | 5 | Joh. Sørensen m fl, Foldvik |
| 37 Mk Dyrstad | kh | T | 15 | 46.4 | 16.2 | 7.6 | Bolind. | 32 | 5 | A Pedersen m fl, Foldvik |
| 38 Mk Teisten | kh | T | 99 | 51.0 | 15.5 | 6.0 | Finnøy | 35 | 1 | E A Pedersen, Gratangsbotn |
| 39 Ms Gyda | kh | T | 08 | 46.0 | 16.0 | 7.5 | Bolind. | 20 | 4 | J Eidissen, Hesjeberg |
| 40 8/å Svortebek | f | T | ? | 25.0 | 10.0 | 3.5 | — | — | 4 | Joh Olsen m fl, Foldvik |
| 41 Mk Løvdal | kh | T | 16 | 47.0 | 15.0 | 7.6 | Bolind. | 40 | 4 | K Kristianssen m fl, Myrlandshaugen |
| 42 10/å — | kf | T | 02 | 32.2 | 7.2 | 2.2 | — | — | 0 | M H Dalås, Myrlandshaugen |
| 43 Mk Vega ⁵⁾ | kh | T | 10 | 52.0 | 16.0 | 7.0 | Union | 40 | 5 | Edv. Pedersen, Gratangsbotn |
| 44 8/å — | fk | T | 08 | 20.0 | 5.0 | 1.7 | — | — | 0 | H Johansen, Gratangsbotn |
| 45 Mk Noris | kh k | T | 17 | 66.0 | 19.1 | 8.5 | Wichm. | 90 | 3 | J Torbergsen, Gratangsbotn |
| 46 8/å — | kf | T | 97 | 22.0 | 5.0 | 1.8 | — | — | 0 | Hans Olsen, Foldvik |
| 49 8/å — | fk | T | 08 | 25.0 | 5.5 | 2.1 | — | — | 0 | Ole Reinholdtsen, Foldvik |
| 52 Mk Espenes- våg ⁶⁾ | kh i | T | 20 | 70.5 | 17.2 | 7.2 | Bolind. | 60 | 6 | Oluf Mikalsen m fl, Foldvik |
| 53 Ms Myrland | fk | T | 29 | 31.9 | 10.8 | 4.9 | Rap | 14 | 1 | Hartløy Molund, Myrlandshaugen |
| 54 Ms Palmen | k | T | 16 | 33.0 | 12.0 | 5.7 | Rap | 18 | 0 | Ingv Jenssen, Myrlandshaugen |
| 55 Mk Anden | kh | T | 06 | 44.0 | 14.5 | 7.0 | Bolind. | 25 | 4 | H Karlsen m fl, Hilleshamn |
| 57 Ms Liv | kh | T | 05 | 44.5 | 16.5 | 7.1 | Wichm. | 30 | 4 | Anton Martinsen m fl, Myrland |
| 58 Mk Bollaholm | kh | T | 06 | 57.9 | 17.3 | 7.2 | Bolind. | 60 | 2 | Ove Johnsen, Foldvik |
| 59 Mk Rapp | kf | T | 13 | 25.0 | 8.7 | 4.2 | Rap | 4 | 2 | Jensinius Klæboe, Gratangsbotn |
| 60 Mk Harpun | kh i | T | 17 | 55.1 | 17.0 | 7.2 | Wichm. | 60 | 5 | Peder Johnsen m fl, Foldvik |
| 62 Må Trygg | k | T | 23 | 28.0 | 8.0 | 4.0 | Helseth | 8 | 0 | Sverdrup E Laberg m fl, Foldvik |

T-HG. Helgøy merkedistrikt.

| | | | | | | | | | | |
|--------------------------------|-------|---|----|------|------|-----|--------|----|---|-----------------------------------|
| 1 Mk Vesle-Tor | fk kh | T | 39 | 41.8 | 13.7 | 7.0 | Wichm. | 20 | 1 | Alfred Jensen, Mikkelvik |
| 2 Mk Stormfuglen ⁷⁾ | k | T | 16 | 46.6 | 13.5 | 7.0 | Brunv. | 35 | 3 | H Kristiansen, Helgøy |
| 3 Ms Breitind | fk | T | 34 | 24.5 | 9.0 | 3.5 | Gideon | 5 | 1 | Hjalmar Nilsen m fl, Torsvåg |
| 4 Mk Einar ¹⁸⁾ | fk | T | 17 | 58.0 | 16.0 | 8.2 | Wichm. | 20 | 5 | Max Figenschou m fl, Helgøy |
| 5 Ms Julia | fk | T | 14 | 25.5 | 8.3 | 3.8 | Børr | 8 | 1 | O Martinsen, Mikkelvik |
| 6 Ms Urd ⁹⁾ | kh f | T | 17 | 34.5 | 11.3 | 4.4 | Heros | 8 | 2 | Nils Olsen, Torsvåg |
| 7 Ms Brand | kh | T | 09 | 42.3 | 14.5 | 9.0 | Motor | 20 | 2 | Jac Hansen m fl, Vannakammen |
| 8 Mk Standly | kh | T | 06 | 43.0 | 14.5 | 6.5 | Grei | 30 | 4 | Ola Hansen, Dåfjord |
| 9 Ms Elselill | fk | T | 37 | 28.0 | 8.8 | 3.5 | Sabb | 5 | 0 | Hilmar Karlsen, Torsvåg |
| 10 Ms Trygg | fk | T | 12 | 30.0 | 9.4 | 4.5 | Union | 10 | 1 | Nikolai Larsen, Torsvåg |
| 11 Må Ary | fk | T | 34 | 21.0 | 6.5 | 2.8 | Fix | 4 | 0 | Halvd. Larsen, Bromnes, Mikkelvik |

1) Omb. 1911. 2) Omb. 1926. 3) Omb. 1933. 4) 8) Omb. 1937. 5) Omb. 1927. 6) Omb. 1921. 7) Omb. 1934.

9) Omb. 1935.

| Farkostens nummer, art og navn | Anvendelse | Materiale | Byggeår | Lengde | Bredde | Dybde | Maskin, navn | Antall HK | F. s. fangstb. | Eierens (den korresponderende reders) navn og postadresse |
|-----------------------------------|------------|-----------|---------|--------|--------|-------|-----------------|-----------|----------------|--|
| 12 Ms Alken | f | T | 38 | 25.0 | 8.8 | 4.7 | Sabb | 5 | 1 | Håkon Sørensen, Bromnes |
| 14 Mk Forsøket | k | T | 22 | 39.4 | 13.0 | 6.4 | Rap | 20 | 3 | H Antonsen m fl, Skogsfjord |
| 15 Ms Bera | t k | T | 07 | 46.5 | 16.2 | 7.0 | Heimdal | 30 | 4 | Alf J Rødgam, Holmesletta |
| 17 Må Laksen | f k | T | 23 | 27.5 | 9.0 | 3.0 | Alpha | 8 | 1 | Sigvart Johannessen, Dåfjord |
| 18 Ms Blink | f | T | 37 | 26.0 | 9.0 | 3.5 | Sabb | 7 | 0 | Emil Pedersen, Torsvåg |
| 19 Mk Arnulf ¹⁾ | k | T | 21 | 42.5 | 13.5 | 7.0 | Rapp | 24 | 3 | Johan Mikalsen, Torsvåg |
| 20 Ms Vilfrem | k | T | 09 | 49.5 | 17.0 | 8.5 | Union | 40 | 5 | Edv. Bårdsen m fl, Vannakammen |
| 21 Mk Talvik | k f | T | 15 | 38.5 | 12.5 | 6.0 | Bergs. | 18 | 2 | Hagin Nilsen m fl, Skogsfjord |
| 22 Mk Granen ²⁾ | k f | T | 20 | 40.8 | 14.0 | 6.5 | Bolind. | 25 | 1 | Aldor Olsen, Torsvåg |
| 24 Må Signe | f k | T | 19 | 29.0 | 9.0 | 4.0 | Heros | 4 | 0 | William Kristiansen, Torsvåg |
| 25 Mk Urd I | h k | T | 30 | 43.0 | 13.7 | 6.5 | Bolind. | 35 | 4 | Ulrik W Hansen, Mikkelvik |
| 26 Må Pilen | k f | T | 09 | 22.0 | 6.0 | 2.5 | Fix | 3 | 0 | O Nilsen, Helgøy |
| 27 Må Flaks | f | T | 32 | 19.3 | 5.3 | 2.3 | Sabb | 3 | 0 | Alfred E Vatnan, Dåfjord |
| 28 Ms Forsøket | f k | T | 37 | 26.0 | 9.0 | 4.3 | Helseth | 6 | 0 | Nils Olsen, Torsvåg |
| 29 Ms Anna ³⁾ | k i | T | 07 | 47.0 | 16.3 | 7.7 | Alpha | 12 | 5 | Lauritz Benouisen, Skogsfjord |
| 31 Ms Eli | k f | T | 31 | 36.9 | 12.0 | 6.0 | Union | 20 | 3 | T Figenschou m fl, Vannakammen |
| 33 Må Prøven | k | T | 98 | 25.0 | 6.5 | 2.8 | Sleipner | 5 | 0 | A Johannessen, Mikkelvik |
| 34 Må Fram | f k | T | 29 | 22.0 | 6.5 | 3.2 | Sabb | 5 | 1 | Nils N Skogås, Skogsfjord |
| 35 Må Ferdinand | f | T | 28 | 19.0 | 7.0 | 4.0 | Sabb | 3 | 0 | Anton Johansen, Torsvåg |
| 36 Må Sjøblomsten | f | T | 33 | 18.0 | 6.0 | 3.0 | Sabb | 3 | 0 | Malvin Johansen, Mikkelvik |
| 37 Ms Lillemor | k f | T | 37 | 25.0 | 9.0 | 4.0 | Alpha | 4 | 0 | Bj Figenschau m fl, Helgøy |
| 38 Må Tryg | k f | T | 16 | 30.0 | 9.0 | 5.0 | Bolind. | 8 | 0 | L Idrupsen m fl, Mikkelvik |
| 39 Må Edith | f k | T | 34 | 20.5 | 6.3 | 4.0 | Sabb | 3 | 0 | Hermann Hansen, Vannahamre |
| 40 Må Trygg | f k | T | 35 | 21.0 | 6.0 | 3.3 | Sabb | 3 | 0 | Bjarne Mikalsen, Mikkelvik |
| 41 Må Svalen | f | T | 36 | 20.0 | 6.3 | 3.4 | Wiehm. | 2 | 0 | Erling Olaisen, Holmesletta |
| 42 Ms Kåre | k f | T | 31 | 22.0 | 8.3 | 3.0 | Sabb | 5 | 0 | Jenberg Kristiansen, Mikkelvik |
| 43 Må Håbet | k f | T | 35 | 23.0 | 7.8 | 3.0 | Sabb | 5 | 1 | Peder Nygård, Mikkelvik |
| 44 Ms Ester | k h | T | 15 | 32.0 | 11.0 | 6.0 | Nygrei | 14 | 0 | E Lorentzen, Dåfjord |
| 45 M Karløy | f k | T | 23 | 32.0 | 9.0 | 5.0 | Grei | 7 | 1 | J Nakstad, Helgøy |
| 46 Mk Nordlys | k | T | 22 | 43.3 | 13.8 | 6.9 | Rap | 20 | 3 | L Olsen m fl, Vannakammen |
| 48 Mk Vår tid | h k | T | 16 | 39.0 | 12.5 | 6.0 | Gideon | 18 | 4 | raul Larsen, Mikkelvik |
| 49 8/4 | f k | T | 05 | 21.5 | 6.0 | 2.5 | — | — | 0 | E Pedersen, Torsvåg |
| 50 Mk Funkis | k f | T | 37 | 25.5 | 8.8 | 3.5 | Ny-Sabb | 5 | 0 | Halv. Olsen m fl, Dåfjord |
| 51 Må Havdrått | k f | T | 20 | 18.0 | 5.0 | 3.4 | Rap | 4 | 0 | I Lorentzen, Vannahamre |
| 52 Ms Prøven | k f | T | 25 | 28.0 | 9.8 | 3.0 | Bolind. | 12 | 1 | Fillip Johansen, Torsvåg |
| 54 Mk Liv | k | T | 14 | 38.0 | 13.0 | 5.5 | Grei | 18 | 2 | Håkon Jensen, Grunnfjord |
| 55 Ms Agnfart ⁴⁾ | t k | T | ? | 46.0 | 16.0 | 6.5 | Skandia | 50 | 4 | Dm Figenschow A/S, Torsvåg |
| 56 Mk Ruth ⁵⁾ | k f | T | 27 | 46.0 | 13.5 | 6.5 | Brunv. | 28 | 8 | Hans Raste m fl, Helgøy |
| 57 Ms Brødrene | k | T | 09 | 39.0 | 14.0 | 4.4 | Skandia | 12 | 2 | Agnor Heggelund m fl, Torsvåg |
| 58 Må Fart | f k | T | 24 | 22.0 | 8.0 | 4.0 | Favorit | 3 | 1 | Anton Jørgensen m fl, Helgøy |
| 59 Ms Vally | k | T | 33 | 25.0 | 8.4 | 5.0 | Sabb | 5 | 1 | Nils Pedersen, Torsvåg |
| 60 Må Sabb | k f | T | 26 | 21.0 | 6.0 | 3.0 | Sabb | 3 | 0 | Guttorm Johansen, Grunnfjord |
| 61 Ms Hav Anna ⁶⁾ | k | T | 32 | 23.4 | 7.9 | 4.2 | Rapp | 10 | 0 | Hans Olsen, Sandberg Torsvåg |
| 62 Må Lillegutt | f k | T | 32 | 20.0 | 5.5 | 3.2 | Sabb | 3 | 0 | Alvin Olsen Finsto, Helgøy |
| 63 Må Akkir | f | T | 24 | 18.5 | 5.0 | 2.5 | Sabb | 3 | 0 | Ingv Hansen Grunnfjord |
| 64 Ms Spurven | f k | T | 32 | 23.5 | 8.0 | 3.0 | Sabb | 5 | 1 | Hilmar Olsen, Grunnfjord |
| 65 Ms Torstein | k f | T | 32 | 24.0 | 8.0 | 3.5 | Sabb | 5 | 1 | Ole Mikkelsen m fl, Torsvåg |
| 66 Ms Aud | f k | T | 35 | 26.0 | 9.0 | 3.5 | Sabb | 5 | 0 | Halvd. Sørensen m fl, Torsvåg |
| 67 Må Helge | k f | T | 36 | 20.3 | 6.1 | 3.5 | Sabb | 3 | 0 | Hilbert Johannessen, Torsvåg |
| 68 Må Brislingen | k f | T | 00 | 22.0 | 6.0 | 2.5 | Sabb | 3 | 0 | Johs. Jensen, Holmesletta |
| 69 Ms Odd | f | T | 36 | 23.0 | 7.7 | 3.3 | Rapp | 4 | 0 | Johan Jakobsen, Skogsfjord |
| 70 Mk Hammerfjord | k h | T | 37 | 61.6 | 17.4 | 8.0 | Brunv. | 65 | 1 | Alfr. Andersen m fl, Vannahamre |
| 71 Må Sport | k f | T | 26 | 15.9 | 4.8 | ? | C. Perf. | 3 | 0 | Alfr. Olaisen, Holmesletta |
| 72 Mk Havglimt | k f | T | 36 | 28.0 | 8.0 | 3.0 | Union | 7 | 1 | Ant. Johansen, Torsvåg |
| 73 Mg Fraktfart ⁷⁾ | f t | T | ? | 34.0 | 12.0 | 4.0 | Rapp | 17 | 0 | Dm. Figenschow, Torsvåg |

T-HG Helgøy — T-HS Hillesøy.

| Farkostens nummer, art og navn | Anvendelse | Materiale | Byggeår | Lengde | Bredde | Dybde | Maskin, navn | Antall HK | F. & langstb. | Eierens (den korresponderende reders) navn og postadresse |
|-----------------------------------|------------|-----------|---------|--------|--------|-------|-----------------|-----------|---------------|--|
| | | | | | | | | | | |
| 74 Ms Bjørg | fk | T | 27 | 33.8 | 10.0 | 5.4 | Union | 15 | 1 | Kåre Figenschau, Vannakammen |
| 75 Mk Torleif ¹⁾ | kh | T | 15 | 57.0 | 14.8 | 6.2 | Skandia | 40 | 2 | Hary Olaisen, Holmesletta |
| 76 Ms Laila | f | T | 32 | 26.0 | 8.0 | 3.0 | Heimdal | 7 | 0 | Dm. Figenschow m fl, Torsvåg |
| 77 Ms Hauken | kh | T | 35 | 22.3 | 7.5 | 3.4 | Børr | 5 | 1 | Hj. Kristiansen m fl, Holmesletta |
| 78 Må Livlig | fk | T | 36 | 21.5 | 7.5 | 3.0 | Sabb | 4 | 1 | Lars Pedersen, Bromnes |
| 79 Ms Arne | fk | T | 38 | 23.0 | 8.0 | 4.0 | Sabb | 5 | 1 | Johan Henriksen, Fritjord |
| 80 Ms Hauken | fk | T | 39 | 32.0 | 10.7 | 5.3 | Wichm. | 16 | 1 | Normann Jacobsen m fl, Helgøy |
| 81 Må Sleipner | f | T | 36 | 19.0 | 5.0 | 2.5 | Sleipner | 2 | 0 | Toralf Gabrielsen, Torsvåg |
| 82 Må Truls | f | T | 33 | 18.0 | 5.4 | 2.4 | Sabb | 3 | 0 | Bjarne Jørgensen, Helgøy |
| 83 Må Prøven | f | T | 32 | 20.0 | 6.0 | 5.0 | Ø. M. | 6 | 0 | Ingv. Strømmesen, Mikkelvik |
| 84 Ms Taregga | fk | T | 25 | 27.0 | 8.5 | 3.5 | Wichm. | 6 | 0 | Andr. Andersen m fl, Torsvåg |

T-HS. Hillesøy merkedistrikt.

| | | | | | | | | | | |
|------------------------------|----|---|----|------|------|-----|-----------------------|----|---|-------------------------------------|
| 1 Mk Havur ²⁾ | kf | H | 25 | 50.0 | 14.0 | 6.5 | Wichm. | 40 | 3 | R Karlsen m fl, Botnhamn |
| 2 Ms Sjøgutten | k | T | 29 | 23.0 | 9.0 | 4.0 | Wichm. | 6 | 0 | K Marthinsen m fl, Rekvik |
| 3 Ms Edø | kh | T | 11 | 47.6 | 15.4 | 8.4 | Wichm. | 40 | 4 | Sigurd Hermansen, Stønnebotn |
| 4 Må Plaga | f | T | 17 | 18.8 | 5.5 | 2.5 | Trums | 4 | 0 | K Ludviksen, Sommarøy i Senja |
| 5 Må Grei | kf | T | 19 | 25.0 | 7.5 | 3.5 | Grei | 4 | 0 | J Olsen, Laukvik i Senja |
| 6 Ms Cap Sander | kf | T | 28 | 30.0 | 8.7 | 5.3 | Nygrei | 9 | 0 | Hagb. Kristiansen, Sommarøy i S. |
| 7 Ms Ågot | h | T | 36 | 39.5 | 13.0 | 6.0 | Bolind. | 30 | 0 | Harald Hansen m fl, Botnhamn |
| 8 Ms Bølgen | kh | T | 13 | 35.8 | 12.4 | 6.5 | Finnøy | 22 | 0 | M Johannesen, Botnhamn |
| 9 Ms Loyal | kh | T | 07 | 46.2 | 17.0 | 8.0 | Bolind. | 30 | 4 | A Olufsen m fl, Botnhamn |
| 10 Mk Neptun | kh | T | 37 | 52.0 | 15.5 | 7.5 | Union | 40 | 1 | Kr. Kraknes m fl, Stønnebotn |
| 11 Må Olaf | kf | T | 08 | 22.5 | 6.3 | 2.6 | Waterm. ³⁾ | 4 | 0 | Olaf Virkestad, Øyfordvær |
| 12 Må Torvald | kf | T | 12 | 26.5 | 6.6 | 2.8 | Waterm. ³⁾ | 4 | 0 | Andor Johansen, Øyfordvær |
| 13 Må Skreien | kf | T | 24 | 27.5 | 6.0 | 2.6 | C. Perf. | 4 | 0 | L Iversen, Øyfordvær |
| 14 Må Brødrene | kf | T | 14 | 21.0 | 5.4 | 3.0 | Waterm. | 4 | 0 | B Tølløfsen, Øyfordvær |
| 15 Ms Heimen | kf | T | 37 | 36.0 | 12.0 | 6.0 | Union | 20 | 0 | Karl Sørensen, Fjordgard |
| 16 Må Rap | kf | T | 15 | 21.5 | 5.5 | 2.5 | Waterm. | 4 | 0 | A Aleksandersen, Trølvik i Hillesøy |
| 17 Må Liv | f | T | 39 | 20.0 | 6.0 | 3.5 | Sabb | 4 | 0 | Arvik Johansen m fl, Laukvik i S. |
| 18 Ms Prøven | k | T | 25 | 36.0 | 12.0 | 5.0 | Rap | 15 | 0 | Ludvik Iversen m fl, Øyfordvær |
| 19 Må Sjøliv | f | T | 39 | 20.5 | 7.0 | 3.0 | Sabb | 4 | 0 | Andor Hansen m fl, Botnhamn |
| 20 Må Anny | kf | T | 25 | 21.5 | 6.2 | 2.7 | Waterm. | 4 | 0 | Håkon Ingvardsen, Øyfordvær |
| 21 Mk Delfin | k | T | 14 | 37.0 | 13.0 | 7.0 | Union | 20 | 0 | M Rasmussen m fl, Brensholmen |
| 22 Må Lommen ⁴⁾ | fk | T | ? | 20.5 | 6.0 | 3.0 | Sabb | 3 | 0 | Sofus M Husa, Husøy i Senja |
| 23 Må Waterman ⁵⁾ | kf | T | ? | 22.4 | 6.3 | 2.9 | Goahead | 4 | 0 | J Kristiansen, Rakvik |
| 24 Mk Øystein | k | T | 17 | 39.0 | 13.0 | 6.5 | Wichm. | 20 | 0 | L Iversen m fl, Øyfordvær |
| 25 Må Brødrene | k | T | 29 | 31.0 | 10.5 | 4.5 | Helseth | 10 | 0 | Jakob Lind, Botnhamn |
| 26 Ms Sei | fk | T | 39 | 26.8 | 8.2 | 3.0 | Sabb | 5 | 0 | Kornelius Kaspersen, Tulleng |
| 27 Mk Nordal ⁶⁾ | kf | T | 17 | 40.0 | 13.0 | 6.0 | Helseth | 30 | 1 | Bj. K Sand, Laukvik i Senja |
| 28 Må Prøven | kf | T | 20 | 22.3 | 6.4 | 2.4 | Waterm. | 4 | 0 | P Pedersen, Øyfordvær |
| 29 Må Ansgar ⁷⁾ | f | T | 16 | 27.0 | 8.0 | 3.6 | Børr | 8 | 0 | Julius Pettersen, Botnhamn |
| 30 Ms Erna | k | T | 34 | 41.5 | 13.7 | 6.5 | Rapp | 35 | 1 | Hj Johansen m fl, Sommarøy i S. |
| 31 Ms Merkur | k | T | 39 | 39.3 | 13.3 | 6.5 | Rapp | 18 | 0 | J Brox m fl, Tulleng |
| 32 Mk Krigeren | k | T | 17 | 37.0 | 13.0 | 7.0 | Helseth | 30 | 0 | Johan Edvardsen m fl, Tulleng |
| 33 Må Nor | f | T | 26 | 23.0 | 7.7 | 3.2 | Sterk | 4 | 0 | E Markusen, Botnhamn |
| 34 Så Forsøget | kf | T | 04 | 20.0 | 5.2 | 2.5 | — | 0 | 0 | I Nilsen, Øyfordvær |
| 35 Mk Trygve | k | T | 14 | 36.6 | 12.0 | 5.6 | Bolind. | 15 | 0 | T Torgersen m fl, Botnhamn |

1) Omb. 1956. 2) Omb. 1937. 3) Benyttes vekselvis i begge båter. 4) Omb. 1938. 5) Omb 1915. 6) Omb 1935.

7) Omb 1934.

CHR. IRGENS SØNNER

BERGEN

Telegr.adr.: „IRGENSES“

TAUGVERK, SNØRER, LINER, TRÅD, FORSYN

| Farkostens nummer, art og navn | Anvendelse | Materiale | Bv-eggr | Lengde | Bredde | Dybde | Maskin, navn | Antall HK | F.-& fangstb. | Eierens (den korresponderende reders) navn og postadresse |
|-----------------------------------|------------|-----------|-----------------|--------|--------|-------|-----------------|-----------|---------------|--|
| 36 Ms Forsøk | k | T | 31 | 35.0 | 10.5 | 5.5 | Rapp | 24 | 1 | F Robertsen m fl, Røsholmen |
| 37 Må Toran | f | T | 32 | 20.5 | 6.5 | 4.0 | Sabb | 5 | 0 | Osvald Jensen, Husøy i Senja |
| 38 Må Borr | k f | T | 26 | 27.5 | 8.0 | 4.5 | Børr | 6 | 0 | Odin L Bjorkås, Botnhamn |
| 39 Må Brødrene | k f | T | 10 | 20.0 | 5.5 | 2.5 | Waterm. | 4 | 0 | H Edvardsen, Øyfjordvær |
| 40 Ms Eidsvold | k h | T | 00 | 46.2 | 15.0 | 6.7 | Alpha | 12 | 3 | H Lorentsen m fl, Botnhamn |
| 41 Mk Glygg ¹⁾ | k | T | 29 | 50.0 | 14.3 | 6.4 | Munkt. | 28 | 4 | Sigurd Olufsen m fl, Botnhamn |
| 42 Mk Albatros | k h | T | 04 | 48.9 | 15.9 | 5.3 | Helseth | 30 | 3 | Erl. J Buvikvold m fl, Botnhamn |
| 43 Mk 1ste Mai | k | T | 17 | 40.0 | 13.0 | 6.5 | Bolind. | 20 | 1 | Erling Hansen m fl, Brensholmen |
| 44 Ms Smart | k f | T | 37 | 32.0 | 10.5 | 5.0 | Volda | 10 | 0 | Otto N Larsen, Henrikvik |
| 45 Må Brødrene | f | T | ? ²⁾ | 30.0 | 5.5 | 2.5 | C. Perf. | 4 | 0 | A Iversen m fl, Øyfiordvær |
| 46 Må Ulf | f k | T | 39 | 19.0 | 6.0 | 3.0 | Sabb | 3 | 0 | Kr. Ludviksen, Sommarøy i Senja |
| 48 Mk Krystal | k f | T | 19 | 41.0 | 14.0 | 7.5 | Union | 30 | 4 | Petter Bertheussen, Tulleng |
| 49 Mk Anne | k | T | 16 | 35.1 | 13.7 | 5.7 | Rap | 20 | 1 | F Johansen m fl, Sommarøy i Senja |
| 50 Mk Havbris 3 | f k | T | 11 | 63.0 | 17.5 | 7.3 | Wichm. | 60 | 1 | Erling Bakke m fl, Sjøtun |
| 51 Må Børen | f | T | 23 | 21.5 | 8.0 | 4.5 | Børr | 6 | 0 | H J Nilsen, Tulleng |
| 52 Må Letvint | f | T | 36 | 21.0 | 5.5 | 3.0 | Sabb | 4 | 0 | J J Solheim m fl, Sommarøy i Senj. |
| 53 Må Trippen | f | T | 38 | 23.0 | 7.0 | 4.0 | Sabb | 3 | 0 | S E Plogstad m fl, Laukvik i Senja |
| 54 Må Demin | f | T | 19 | 18.0 | 4.0 | 2.0 | Arrow | 2 | 0 | A Johansen, Tussøy |
| 55 Må Kondoren | k f | T | 15 | 26.0 | 7.0 | 3.0 | Waterm. | 4 | 0 | A Bertheussen, Øyfjordvær |
| 56 Ms Alma ²⁾ | k | T | 13 | 37.6 | 13.4 | 6.4 | Rap | 20 | 2 | P Nilsen m fl, Sjøtun |
| 57 Mk Solglimt | k | T | 11 | 37.0 | 13.2 | 6.3 | Rap | 20 | 1 | Hans Edvardsen m fl, Øyfjordvær |
| 58 Ms Fart | f k | T | 21 | 27.0 | 8.3 | 3.5 | Grei | 8 | 0 | Alf Andersen, Brensholmen |
| 59 Mk Rivalen | k | T | 30 | 37.0 | 13.0 | 5.4 | Wichm. | 20 | 1 | Halstrøm Pedersen, Gammelgard |
| 61 Ms Annie | k f | T | 27 | 36.0 | 12.5 | 5.5 | Finnøy | 20 | 0 | Elberg Moe m fl, Sjøtun |
| 62 Må Pann | f | T | 13 | 27.3 | 7.8 | 3.8 | Alpha | 4 | 0 | H Lorentsen, Botnhamn |
| 63 Mk Lakstind ³⁾ | k | T | 28 | 46.5 | 13.5 | 6.5 | Wichm. | 30 | 0 | O Hansen m fl, Sommarøy i Senja |
| 64 Mk Vasstunn | k h | T | 35 | 48.0 | 15.8 | 7.5 | Wichm. | 40 | 1 | Peder Hansen m fl, Sjøtun |
| 65 Mk Ene | k | T | 28 | 45.0 | 13.4 | 7.4 | Gideon | 40 | 0 | Harald Paulsen m fl, Henrikvik |
| 66 Må Borgny | k f | T | 25 | 23.0 | 6.7 | 3.0 | Rap | 4 | 0 | Hagerup Hansen, Sjøtun |
| 67 Må Leif | k f | T | 34 | 21.0 | 5.5 | 3.0 | Sabb | 3 | 0 | Ludvik Iversen, Øyfjordvær |
| 68 Må Tripp | f | T | 25 | 21.0 | 6.5 | 2.0 | Sterk | 4 | 0 | Jens Kraknes, Stønnesbotn |
| 69 Må Leit | f | T | ? ⁴⁾ | 36.0 | 10.0 | 4.0 | Bolind. | 8 | 0 | J Johannesen m fl, Sjøtun |
| 70 Mk Storegut | f k | T | 26 | 50.0 | 16.0 | 8.0 | Wichm. | 30 | 9 | Jens Johannesen m fl, Sjøtun |
| 71 Må Flink | f | T | 36 | 23.0 | 7.0 | 3.0 | Sabb | 5 | 0 | Ellef Jensen, Rekvik |
| 72 Ms Belgen | k | T | 29 | 27.0 | 9.0 | 5.0 | Rap | 6 | 0 | Håkon Nilsen, Røsholmen |
| 73 Må Sabb | k f | T | 29 | 25.0 | 7.4 | 4.0 | Sabb | 5 | 0 | Erling Solvang, Bakkejord |
| 74 Må Rolf | k f | T | 20 | 21.3 | 5.8 | 2.2 | Waterm. | 4 | 0 | Hjalmar M Husa, Husøy i Senja |
| 75 Mk Kjæmpa | k | T | 19 | 40.0 | 13.3 | 7.0 | Wichm. | 25 | 0 | Sigv. Berentsen m fl, Fjordgard |
| 76 Mk Måd | k | T | 23 | 37.0 | 12.0 | 6.0 | Bolind. | 25 | 0 | Harald Bertheussen, Tulleng |
| 78 Må Glimt | f | T | 36 | 21.0 | 5.5 | 3.0 | Sabb | 4 | 0 | Eilif Martinsen, Laukvik i Senja |
| 79 Må Lyn | f | T | 38 | 20.0 | 6.5 | 4.0 | Sabb | 4 | 1 | Charlotte Bertheussen, Laukvik i S. |
| 80 6/A Mary | f | T | 15 | 26.0 | 8.0 | 3.3 | — | — | 0 | T Olsen m fl, Sjøtun |
| 81 6/A Silden | f | T | 20 | 34.0 | 9.0 | 4.0 | — | — | 3 | T Olsen m fl, Sjøtun |
| 82 Mk Tusteren | k | T | 17 | 34.0 | 12.0 | 6.0 | Alpha | 15 | 1 | Th Kristiansen, Husøy i Senja |
| 83 Ms Hardanger- fjord | f | T | 25 | 45.0 | 15.0 | 7.0 | Munkt. | 35 | 0 | Valter Hansen, Tulleng |
| 84 Ms Sjøblomsten | k f | T | 26 | 32.0 | 11.0 | 5.0 | Skandia | 8 | 0 | A Broff, Brensholmen |
| 85 Må Svaleng | f k | T | 39 | 24.0 | 8.0 | 5.0 | Sabb | 5 | 0 | Hilmar Andreassen, Rekvik |
| 86 Må Eb 2 | f | T | 22 | 28.0 | 8.5 | 4.5 | Eb | 7 | 0 | Brødr. Hagerup m fl, Laukvik i S. |
| 87 Ms Alpøy | k | T | 19 | 40.0 | 12.5 | 6.7 | Rapp | 24 | 0 | Johan Hansen m fl, Fjordgard |
| 88 Mk Belgen | k | T | 17 | 39.0 | 13.0 | 8.0 | Wichm. | 20 | 1 | K Ludviksen m fl, Sommarøy i S. |
| 89 Mk Bjarne ⁴⁾ | k | T | 18 | 39.5 | 14.0 | 7.0 | Rap | 29 | 2 | O Bebulonsen, Sjøtun |
| 90 Må Svana | k f | T | 32 | 20.0 | 6.0 | 3.0 | Sabb | 3 | 0 | Harry Johannesen, Tulleng |
| 91 Mk Borghild | f | T | 33 | 42.0 | 13.0 | 6.0 | Wichm. | 20 | 0 | Peder Nordby, Sjøtun |

T-HS Hillesøy — T-I Ibestad.

| Farkostens nummer, art og navn | Anvendelse | Materiale | Byggeår | Lengde | Bredde | Dybde | Maskin, navn | Antall HK | F. s. fangstb. | Eierens (den korresponderende reders) navn og postadresse |
|--------------------------------|------------|-----------|---------|--------|--------|-------|--------------|-----------|----------------|---|
| 92 Må Lerken | fk | T | 37 | 22.3 | 6.9 | 3.2 | Sabb | 3 | 0 | Hendrik Hansen m fl, Laukvik i S. |
| 93 Må Arne | k | T | 36 | 46.0 | 14.5 | 7.5 | Stabil | 25 | 2 | Aksel Hermansen, Rekvik |
| 94 Må Teisten | kf | T | 23 | 23.0 | 6.4 | 3.0 | Helseth | 4 | 0 | E Andersen m fl, Sommarøy i Senja |
| 95 Må Ragnar I | k | T | 28 | 52.0 | 16.0 | 8.0 | Wichm. | 30 | 3 | Rasmus Larsen, Tulleng |
| 96 Må Snar | k | T | 32 | 25.7 | 8.3 | 4.0 | Sabb | 5 | 0 | Emil H Nilsen, Gammelgård |
| 97 Må St Elisabeth | kf | T | 29 | 22.0 | 6.0 | 1.8 | C. Perf. | 4 | 0 | M Johansen m fl, Husøy i Senja |
| 98 Må Dalberg | f | T | 35 | 22.0 | 7.0 | 3.0 | Sabb | 4 | 0 | Peder H Minde, Sjøtun |
| 99 Må Neptun ¹⁾ | k | T | 16 | 37.0 | 13.5 | 5.0 | Rap | 28 | 3 | Karl Solheim m fl, Tulleng |
| 100 Ms Borgny | lk | T | 11 | 47.0 | 16.0 | 8.0 | Rap | 35 | 6 | K Lornsen m fl, Henrikvik |
| 101 Ms Fangst ²⁾ | kf | T | 32 | 33.5 | 10.0 | 5.0 | Wichm. | 10 | 0 | R Peuersen m fl, Rekvik |
| 102 Må Alarm | f | T | 22 | 26.0 | 8.0 | 3.5 | Børr | 6 | 0 | Håvard Jørgensen, Brensholmen |
| 103 Må Bratfjeld | k | T | 25 | 40.0 | 13.2 | 7.0 | Rapp | 29 | 2 | J M Johansen m fl, Husøy i Senja |
| 104 Må Goggen | k | T | 25 | 35.0 | 10.5 | 6.0 | Brunv. | 16 | 0 | Alfon Nilsen m fl, Fjordgard |
| 105 Må Fiskerjenta | kf | T | 32 | 19.3 | 6.0 | 2.2 | Sabb | 3 | 0 | Alfred Olsen, Rekvik |
| 106 Ms Drott | t | T | 33 | 33.0 | 11.0 | 5.0 | Union | 20 | 0 | Bernt Hansen, Sommarøy i Senja |
| 107 Må Snetind | kf | T | 27 | 40.0 | 13.0 | 6.0 | Union | 20 | 2 | Jørgen Johansen m fl, Sjøtun |
| 109 Må Nordfjell | k | T | 28 | 40.0 | 13.0 | 6.5 | Rap | 29 | 1 | E Berentsen m fl, Husøy i Senja |
| 111 Må Broder | kf | T | 34 | 40.1 | 14.2 | 6.5 | Laval | 40 | 2 | Kornelius Karlsen, Stønnesbotn |
| 112 Ms Sonja ³⁾ | kf | T | 29 | 39.5 | 12.6 | 7.0 | Volda | 22 | 0 | Collin Jensen, Sjøtun |
| 113 Må Aktiv | k | T | 28 | 38.7 | 13.0 | 6.0 | Rap | 24 | 1 | Johannes Kristiansen, Rekvik |
| 114 Må Busse | f | T | 28 | 21.0 | 6.0 | 1.9 | Waterm. | 4 | 0 | Bernhard Berentsen, Øyffjordvær |
| 115 Må Tått | kf | T | 29 | 38.2 | 12.7 | 6.4 | Helseth | 20 | 2 | Jens Johannesen, Sjøtun |
| 116 Ms Bjørg | k | T | 34 | 39.8 | 13.0 | 6.5 | Wichm. | 20 | 0 | Bernh. Berentsen m fl, Øyffjordvær |
| 117 Ms Dønning | k | T | 34 | 38.4 | 12.8 | 6.0 | Helseth | 26 | 1 | Antinius Klausen m fl, Botnhavn |
| 118 Må Doggeren | k | T | 35 | 39.0 | 13.8 | 6.8 | Wichm. | 25 | 0 | Anders Storslett m fl, Brensholmen |
| 119 Må Dianna ⁴⁾ | kf | T | 33 | 23.5 | 7.0 | 2.3 | Grei | 3 | 0 | Alfon Hanssen, Rekvik |
| 120 Ms Fårp | fk | T | 29 | 30.0 | 10.0 | 4.0 | Helseth | 14 | 1 | Magnus Sørensen m fl, Botnvær |
| 121 Må Flai | kf | T | 35 | 22.0 | 7.8 | 3.0 | Sabb | 3 | 0 | Asle Kristiansen, Husøy i Senja |
| 122 Må Trygg | kf | T | 31 | 20.0 | 6.4 | 2.2 | Sabb | 5 | 0 | Jenberg Olsen m fl, Rekvik |
| 123 Ms Kampen | k | T | 32 | 33.0 | 11.3 | 6.0 | Union | 15 | 0 | E Tollefsen m fl, Husøy i Senja |
| 124 Må Drott | kh | T | 28 | 40.0 | 12.2 | 6.0 | Finnøy | 22 | 0 | Lars Markusen, Stønnesbotn |
| 125 Ms Lillegut | kf | T | 35 | 27.5 | 9.0 | 3.5 | L. Grei | 14 | 0 | Hjalmar Pettersen, Øyffjordvær |
| 126 Ms Tello | kf | T | 36 | 26.3 | 8.6 | 3.6 | Sabb | 5 | 6 | Karl Hermansen, Rekvik |
| 127 Ms Gudrun | kf | T | 13 | 47.0 | 16.0 | 5.0 | Laval | 40 | 1 | Halfdan Johansen, Henrikvik |
| 128 Må Kapp | fk | T | 36 | 20.5 | 7.0 | 3.0 | Gideon | 3 | 0 | Brodrene Karlsen, Husøy i Senja |
| 129 Må Gerd | fk | T | 36 | 23.0 | 6.4 | 3.4 | Sabb | 5 | 0 | Hagerup Paulsen, Tulleng |
| 130 Må Sportt | fk | T | 37 | 21.0 | 6.5 | 3.5 | Børr | 4 | 0 | Halfdan Paulsen, Sjøtun |
| 131 Må Nordsjø I | kh | T | 37 | 50.0 | 15.0 | 7.5 | Rapp | 45 | 0 | Ragnv. Reiertsen m fl, Fjordgard |
| 132 Må Svett ⁵⁾ | f | T | ? | 20.5 | 6.3 | 3.3 | Ø. M. | 6 | 0 | Alfr. Kristiansen, Sommarøy i S. |
| 133 Må Brødrene ⁶⁾ | k | T | 14 | 42.2 | 13.2 | 6.2 | Grei | 20 | 0 | Ragnvald Robertsen, Røssholmen |
| 134 Må Sneleper | fk | T | 39 | 20.0 | 6.0 | 3.0 | Sabb | 4 | 0 | Magnus Olufsen, Gammelgård |
| 135 Må Snøgg | f | T | 39 | 21.0 | 6.0 | 3.0 | Ø. M. | 6 | 0 | J Nordheim m fl, Sommarøy i S. |

T-I. Ibestad merkedistrikt.

| | | | | | | | | | | |
|----------------------------|-----|---|----|------|------|-----|-----------|----|---|------------------------------|
| 1 Må Rolloy | k | T | 31 | 54.0 | 16.6 | 7.5 | Munkt. | 55 | 7 | Peder Hansen, Bolla |
| 2 Må Havblik ⁷⁾ | hk | T | 17 | 46.8 | 15.0 | 7.0 | J.Munkt. | 53 | 4 | H Hansen m fl, Hamnvik |
| 3 Må Harieth | kfh | T | 29 | 41.0 | 14.5 | 7.5 | Nygrei | 35 | 4 | Amandus P Akenes, Breivoll |
| 4 Må Viggo I | kh | T | 08 | 47.7 | 15.7 | 7.3 | Union | 40 | 4 | G Johnsen m fl, Bolla |
| 5 Må Rolf | kh | T | 14 | 43.3 | 16.7 | 6.8 | Union | 40 | 4 | Sten Hansen, Bolla |
| 6 Må Bratt I | hk | T | 16 | 54.3 | 18.2 | 7.8 | Deutch D. | 70 | 5 | H Berg m fl, Bolla |
| 7 Må Bygdenfjord | kh | T | 17 | 54.1 | 18.5 | 7.6 | Union | 60 | 5 | H Hansen m fl, Bolla |
| 8 Må Per | kf | T | 23 | 18.5 | 6.5 | 3.0 | Kvik | 4 | 0 | Fridtjof Frantssen, Breivoll |

1) Omb. 1930. 2) Omb. 1937. 3) Omb. 1935. 4) Omb. 1939. 5) Omb. 1936 og 1939. 6) Omb. 1932. 7) Omb. 1925.

| Farkostens nummer, art og navn | Anvendelse | Materiale | Byggeår | Lengde | Bredde | Dybde | Maskin, navn | Antall HK | F. & fangstb. | Eierens (den korresponderende reders) navn og postadresse |
|-----------------------------------|------------|-----------|---------|--------|--------|-------|-----------------|-----------|---------------|--|
| 9 Ms Alpen | k f | T | 14 | 35.3 | 13.8 | 6.0 | Rap | 12 | 2 | M Hansen, Bolla |
| 10 Ms Ragna I | h k | T | 16 | 58.0 | 18.2 | 9.2 | Avance | 46 | 5 | Hans Nilsen m fl, Bolla |
| 11 Mk Nornen | f h | T | 08 | 42.5 | 14.4 | 7.0 | Rap | 22 | 4 | Reidar Røch, Hamnvik |
| 12 Mk Holmsund | k h | T | 36 | 39.0 | 13.0 | 7.0 | Rapp | 24 | 5 | Ludv. Hansen m fl, Bolla |
| 13 Mk Valkyrien | f k | T | 26 | 31.0 | 8.5 | 6.0 | Bolind. | 10 | 1 | Hjalmar Johnsen m fl, Breivoll |
| 14 Ms Per | k f | T | 35 | 36.0 | 11.5 | 6.0 | Wichm. | 12 | 2 | Arthur Trane Rollnes m fl, Bolla |
| 15 Mk Holmesund | k h | T | 36 | 66.0 | 18.3 | 9.4 | Wichm. | 60 | 0 | K Rolness m fl, Rollnes pr Bolla |
| 16 Mk Ellen Katharina | h k | T | 10 | 49.3 | 16.0 | 7.2 | Union | 40 | 5 | P Kristoffersen m fl, Ibestad |
| 17 Mk Nordland I | h k i t | T | 20 | 74.0 | 20.0 | 11.0 | Bolind. | 80 | 5 | Hanna Johansen m fl, Bolla |
| 18 Mk Vågsfjord | k f | T | 25 | 45.0 | 15.8 | 7.0 | J. Munkt. | 60 | 5 | Martin Trane m fl, Bolla |
| 19 Mk Rollnes | k h | T | 15 | 49.5 | 17.2 | 6.9 | Bolind. | 40 | 7 | H Jensen m fl, Bolla |
| 20 Ms Lykken | f k | T | 37 | 29.4 | 9.0 | 3.9 | Rapp | 11 | 0 | Trygve H Rolnes, Bolla |
| 21 Mk Reddy | f | T | 27 | 29.0 | 8.0 | 4.0 | Bolind. | 10 | 1 | Håkon Danielsen, Hamnvik |
| 22 Mk Regina | k f | T | 15 | 43.0 | 15.0 | 9.0 | Bolind. | 40 | 7 | H Fransen m fl, Breivoll |
| 23 Mk Thor | k h | T | 07 | 48.7 | 16.9 | 8.7 | Bolind. | 40 | 5 | Mikal Hansen, Hamnvik |
| 24 Ms Lilly | k h | T | 09 | 47.0 | 14.0 | 7.4 | Bolind. | 32 | 4 | Meyer Jenssen m fl, Breivoll |
| 25 Mk Helga | k f | T | 24 | 38.0 | 12.6 | 6.0 | Record | 20 | 2 | Sig. Johnsen m fl, Rollnes pr Bolla |
| 26 Ms Draugen | f k | T | 15 | 39.0 | 13.0 | 6.3 | Wichm. | 20 | 0 | Erling Isachsen, Bolla |
| 27 Mk Ternen I | k h | T | 07 | 47.6 | 15.8 | 8.0 | Union | 50 | 4 | P Danielsen m fl, Hamnvik |
| 28 Mk Trygg | k f | T | 16 | 36.0 | 13.0 | 6.0 | Wichm. | 16 | 2 | Karl Berg m fl, Rollnes pr Bolla |
| 29 Ms Hurtig | f | T | 38 | 24.0 | 7.2 | 5.0 | Eide | 4 | 0 | Olav Jensen, Bolla |
| 30 Mk Konkurrent | f | T | 25 | 25.0 | 6.0 | 3.5 | Konkur. | 8 | 0 | Joh. P Rolnes, Bolla |
| 31 Mk Havly | h k | T | 19 | 45.0 | 15.0 | 7.1 | Bolind. | 40 | 5 | Hilmar Johansen, Bolla |
| 32 Må Flugt | f | T | 12 | 19.3 | 5.5 | 1.9 | Fix | 3 | 0 | L D J Boll v/ Alfr Johnsen, Bolla |
| 33 Ms Trygg 1 ^a | k f | T | 29 | 32.0 | 10.0 | 4.8 | Union | 10 | 0 | Hans Hansen m fl, Bolla |
| 34 Mk Tindstinden | k h | T | 20 | 47.2 | 17.3 | 7.8 | Wichm. | 50 | 5 | Hans Simonsen m fl, Breivoll |
| 35 Mk Ibestad | h k t | T | 17 | 51.4 | 18.3 | 8.7 | Bolind. | 40 | 5 | H Pettersen m fl, Ibestad |
| 36 Mk Ellef | k h | T | 18 | 46.2 | 15.8 | 7.1 | Brunv. | 56 | 4 | John Anfinsen m fl, Breivoll |
| 37 Mk Rollo | k h | T | 38 | 54.0 | 17.7 | 8.1 | Wichm. | 50 | 0 | Johan Bendiksen m fl, Hamnvik |
| 38 Mk Fugleberg | k h | T | 28 | 45.0 | 15.4 | 8.0 | Wichm. | 40 | 5 | Jørgen Johnsen m fl, Bolla |
| 39 Mk Sjøbryn | k h | T | 28 | 45.0 | 16.3 | 8.0 | Wichm. | 40 | 5 | Karl Dahl m fl, Hamnvik |
| 40 Mk Vik | k | T | 28 | 36.0 | 9.0 | 4.5 | Bolind. | 12 | 1 | Johan Olsen m fl, Vik, Hamnvik |
| 41 Mk Barodd | k h | T | 18 | 58.6 | 16.5 | 6.7 | Union | 50 | 5 | Rolf Falck, Bolla |
| 42 Må Heimen | f | T | ? | 23.2 | 8.0 | 3.6 | L. Grei | 4 | 1 | Sverre Johnsen, Bolla |
| 43 Må Held | f | T | 38 | 21.0 | 6.0 | 3.0 | Sabb | 4 | 0 | Magnus Ediasen, Breivoll |

T-KD. Kåfjord merkedistrikt.

| | | | | | | | | | | |
|-----------------|-------|---|----|------|------|-----|---------|----|---|-------------------------------------|
| 1 Mk Østvingen | k f | T | 17 | 40.0 | 14.0 | 8.0 | Bolind. | 25 | 4 | Nils K Nilsen m fl, Samuelsen |
| 2 Ms Stina | h k f | T | 12 | 45.5 | 16.3 | 7.0 | Bolind. | 20 | 4 | E Eriksen m fl, Djupvik i Lyngen |
| 3 Ms Grei | h k f | T | 10 | 46.0 | 16.4 | 8.5 | Alpha | 14 | 5 | Hans Samuelsen m fl, Samuelsen |
| 4 Ms Nor | h k f | T | 13 | 41.0 | 15.0 | 6.0 | Skandia | 12 | 3 | Maren, Eliassen m fl, Nordmannvik |
| 5 Mk Brødrene | f k | T | 25 | 40.0 | 15.0 | 7.0 | Bolind. | 30 | 4 | M Salomonsen m fl, Djupvik i Lyngen |
| 6 Ms Karly | k f | T | 06 | 45.0 | 15.3 | 6.8 | Grei | 35 | 4 | P Jensen Jovoll m fl, Djupvik i L. |
| 7 6/å | f | T | 35 | 20.0 | 5.5 | 3.0 | — | — | 0 | Henry Rismo, Olderdalen |
| 8 Mk Daltinn | k f | T | 26 | 45.0 | 15.0 | 7.3 | Grei | 30 | 4 | Ole N Dahlvik, Samuelsen |
| 10 Ms Norafjell | k f | T | 12 | 45.0 | 15.0 | 7.5 | Finnøy | 42 | 6 | Mikal Eriksen m fl, Samuelsen |
| 11 Ms Klara | h k f | T | 11 | 47.0 | 14.8 | 8.2 | Bolind. | 30 | 5 | H Albrechtsen m fl, Olderdalen |
| 12 Ms Falken | k f h | T | 15 | 33.0 | 10.0 | 6.0 | Alpha | 11 | 1 | Johan Pedersen m fl, Olderdalen |
| 13 8/å | k f | T | 17 | 28.0 | 8.3 | 3.3 | — | — | 0 | Amund Berg, Trollvik, Birtavarre |
| 14 Mk Hammerås | k f h | T | 10 | 48.0 | 15.0 | 5.0 | Populær | 25 | 5 | P M Pedersen m fl, Olderdalen |
| 15 Mk Petra | k f | T | 08 | 43.0 | 15.0 | 7.0 | Grei | 17 | 3 | O Mathisen Bjerkeli m fl, Samuelsen |

T-KD Kåfjord — T-K Karlsøy.

| Farkostens nummer, art og navn | Anvendelse | Materiale Byggeår | Lengde | Bredde | Dybde | Maskin, navn | Antall HK | F. & fangstb. | Eierens (den korresponderende reders) navn og postadresse |
|-----------------------------------|------------|----------------------|--------|--------|-------|-----------------|-----------|---------------|--|
| 16 Ms Prøven | h k f | T'09 | 47.4 | 16.7 | 6.0 | Alpha | 15 | 5 | Ole L Olsen m fl, Olderdalen |
| 17 8/å Lykken | f | T'31 | 25.0 | 6.0 | 3.0 | — | — | 0 | Henr. Larsen Skavdal, Samuelsenberg |
| 18 Mk Langnes | h k f | T'20 | 47.5 | 16.0 | 9.0 | Munkt. | 45 | 4 | H Wasmuth m fl. Langnesbukta |
| 19 6/å Bindalen | f | T'31 | 20.0 | 5.0 | 2.0 | — | — | 0 | Karsten Jensen Soleng, Olderdalen |
| 20 Må Ruth | k f | T'25 | 34.0 | 10.0 | 6.0 | Alpha | 6 | 1 | M Pedersen, Samuelsenberg |
| 21 Må Forsøket | f | T'16 | 26.5 | 7.0 | 3.8 | Alpha | 4 | 0 | P M Pedersen, Samuelsenberg |
| 22 8/å Langnes | f | T'11 | 32.0 | 6.0 | 3.0 | — | — | 0 | P M Pedersen, Samuelsenberg |
| 23 Ms Sigrild | k f | T'11 | 44.5 | 17.0 | 7.0 | Alpha | 12 | 4 | Joh Olsen m fl, Samuelsenberg |
| 24 Ms Alfen 2 ¹) | k f | T'10 | 30.0 | 9.4 | 3.3 | Rap | 6 | 1 | Sigvart Nilsen m fl, Samuelsenberg |
| 25 Mk Kåfjord | h k f | T'37 | 55.0 | 15.5 | 8.0 | Gideon | 60 | 4 | O Nikol, Bakkemo m fl, Birtavarre |
| 26 Må Kristine | f | T'18 | 25.5 | 7.1 | 3.5 | Grei | 4 | 1 | O L Andersen, Olderdalen |
| 27 8/å Svanen | k f | T'15 | 32.0 | 6.0 | 3.0 | — | — | 0 | Karl Lindvall, Olderdalen |
| 28 Ms Måken | k f | T'34 | 24.0 | 8.0 | 3.0 | Sabb | 5 | 0 | Johs. Simonsen, Djupvik i Lyngen |
| 29 6/å Sjøblomsten | k f | T'31 | 23.0 | 6.0 | 3.0 | — | — | 0 | Joh E Hansen, Samuelsenberg |
| 30 Mk Saga | h k f | T'36 | 50.0 | 15.0 | 7.5 | Bolind. | 40 | 5 | O N Dahlvik m fl, Samuelsenberg |
| 31 Mk Barnan | k f | T'28 | 35.0 | 12.0 | 5.5 | Volda | 22 | 1 | Nils Berg m fl, Birtavarre |
| 32 Ms Signe | h k f | T'11 | 47.0 | 16.0 | 7.0 | Bolind. | 30 | 4 | Knut Larsen m fl, Lyngseidet |
| 33 Må Sølvttinn | f | T'39 | 23.0 | 7.0 | 4.0 | Sabb | 5 | 0 | Ole M Nilsen, Birtavarre |
| 34 Mk Villfrem | f k h | T'39 | 40.0 | 12.8 | 6.4 | Wichm. | 25 | 1 | Peder M Grønvoll m fl, Birtavarre |

T-K. Karlsøy merkedistrikt.

| | | | | | | | | | |
|-------------------------------|-------|------|------|------|-----|---------|----|---|--------------------------------|
| 1 Ms Stella | k | T'35 | 24.0 | 8.0 | 3.0 | Sabb | 5 | 0 | A Dreyer A/S, Burøysund |
| 2 Ms Brødrene 2 | h k f | T'11 | 48.0 | 16.3 | 8.0 | Wichm. | 30 | 6 | Harald Nilsen, Skorøy |
| 3 Ms Lillemor | k | T'31 | 33.0 | 10.8 | 5.0 | Rap | 8 | 2 | A Andreassen, Lanesøra |
| 4 Mk Sydkapp ²) | h k | T'12 | 49.5 | 15.7 | 7.5 | Munkt. | 35 | 4 | Hans Larsen m fl, Karlsøy |
| 5 Mk Tordenskjold | k | T'28 | 39.0 | 12.5 | 6.0 | Gideon | 18 | 2 | Magnus Robertsen, Lanesøra |
| 6 Må Alken | k f | T'14 | 29.0 | 8.0 | 3.0 | Alpha | 4 | 0 | Håkon Pedersen, Jægervatnet |
| 7 Mk Soltind | k | T'28 | 55.0 | 16.0 | 8.0 | Union | 40 | 5 | A Løkkertsen, Lanes i Langsund |
| 8 Ms Elfryda | h k | T'14 | 32.0 | 11.0 | 5.7 | Alpha | 11 | 2 | Halfdan Jensen m fl, Vannvåg |
| 9 Ms Sletvold ³) | k h | T'10 | 54.4 | 18.7 | 8.7 | Avance | 30 | 4 | Leif Hansen, Skorøy |
| 10 Ms Klara | h k | T'07 | 48.4 | 15.5 | 7.0 | Alpha | 42 | 8 | R Hansen m fl, Vannvåg |
| 11 Må Kompis | f | T'36 | 22.0 | 7.0 | 3.0 | Sabb | 5 | 0 | Hj. Kristiansen, Jægervatnet |
| 12 Må Snøgg | k | T'30 | 27.5 | 8.3 | 3.0 | Alpha | 4 | 1 | Leonhard Mortensen, Vannvåg |
| 15 Ms Familien ⁴) | k | T'09 | 40.0 | 15.0 | 5.5 | Bolind. | 20 | 5 | A Mortensen m fl, Ulsfjord |
| 16 Mk Heimen | k f | T'19 | 37.1 | 13.7 | 6.0 | Grei | 20 | 5 | Peder Hansen, Ulsfjord |
| 17 Mk Skorøy ⁵) | h k | T'14 | 36.0 | 12.0 | 6.8 | Skandia | 20 | 1 | L Pedersen, Nordeidet |
| 18 Mk Solvang | k | T'14 | 36.0 | 12.5 | 6.0 | Nygrei | 17 | 2 | Nils Mortensen, Ulsfjord |
| 19 Mk Bråttsjø | k | T'36 | 40.0 | 14.3 | 7.0 | Wichm. | 25 | 6 | Trygve Nilsen m fl, Skorøy |
| 20 Må Lykken | k | T'35 | 20.0 | 6.5 | 2.0 | Sabb | 3 | 0 | Ingv. Jensen m fl, Burøysund |
| 21 Ms Bindalen | k | T'05 | 41.0 | 14.0 | 9.0 | Wichm. | 20 | 3 | E Hansen, Hansnes |
| 22 Mk Nordfjeld | k | T'15 | 37.0 | 13.0 | 6.0 | Gideon | 13 | 2 | Johan Arnesen, Hansnes |
| 23 Mk Harald ⁶) | k | T'07 | 49.0 | 15.0 | 6.0 | Grei | 32 | 3 | H Pettersen m fl, Karlsøy |
| 24 Ms Unni | k | T'36 | 34.0 | 12.0 | 6.0 | Union | 20 | 1 | A Ingebrigtsen, Karlsøy |
| 25 Ms Brødrene | k | T'08 | 36.0 | 12.0 | 6.0 | Levahn | 16 | 1 | Johs Andreassen m fl, Ulsfjord |
| 26 Ms Ternen | k | T'36 | 31.0 | 10.2 | 5.0 | Rapp | 9 | 2 | S Gåre m fl, Skorøy |
| 27 Ms Gevinst | h k f | T'07 | 48.5 | 16.6 | 9.3 | Grei | 32 | 9 | Sigvard Hansen, Ulsfjord |

1) 2) 5) 6) Omb. 1933. 3) Omb. 1926. 4) Omb. 1935.

M. J. RØMEN - TRONDHEIM
TELEFON 5538. KJØP OG SALG AV FARTØIER

| Farkostens nummer, art og navn | Anvendelse | Materiale | Byggeår | Lengde | Bredde | Dybde | Maskin, navn | Antall HK | F. & fangstb. | Eierens (den korresponderende reders) navn og postadresse |
|-----------------------------------|------------|-----------|---------|--------|--------|-------|-----------------|-----------|---------------|--|
| 28 Må Spurven | f | T | 17 | 21.3 | 6.0 | 2.0 | Grei | 4 | 0 | Waldemar Jenssen, Karlsøy |
| 29 Må Duen | k | T | 37 | 19.5 | 6.0 | 2.0 | Sabb | 3 | 0 | Peder Pedersen, Nord-Lenangen |
| 30 Mk Jægervand | k | T | 14 | 36.0 | 12.0 | 6.0 | Bolind. | 12 | 2 | H Eliassen m fl, Ulsfjord |
| 31 Må Trio | k h | T | 26 | 26.0 | 9.0 | 3.5 | Rap | 7 | 0 | Hans Olsen Jøvik, Skorøy |
| 33 Ms Fanny | k | T | 15 | 48.5 | 16.6 | 7.1 | Union | 40 | 3 | Snorre Henriksen m fl, Hansnes |
| 35 Ms Sjøstjernen | k | T | 08 | 46.0 | 15.0 | 7.5 | Grei | 30 | 4 | Bernh. Johansen, Jægervatnet |
| 36 Ms Aud | k h | T | 12 | 49.8 | 16.7 | 6.8 | Brunv. | 48 | 1 | Kr. Larsen m fl, Lanesøra |
| 37 Ms Forsøk | k | T | 28 | 32.0 | 10.0 | 4.5 | Wichm. | 6 | 1 | Miriam Lund, Lanes i Langsund |
| 38 Mk Havglimt 2 | k h | T | 35 | 40.0 | 14.0 | 6.0 | Finnøy | 18 | 4 | Hilmar Andersen m fl, Bureysund |
| 39 Må Proven | k f | T | 25 | 24.0 | 8.5 | 3.5 | Heros | 6 | 1 | Peder Volan, Skorøy |
| 40 Må Dido | f | T | 25 | 22.0 | 7.0 | 3.0 | Bolind. | 6 | 1 | Bjarne Bottolfsen, Fugløv |
| 41 Mk Brusen | k | T | 38 | 30.0 | 11.0 | 5.0 | Volda | 10 | 1 | Torgrim Nilsen, Skorøy |
| 42 Mk Veslegutt | k | T | 31 | 36.5 | 13.0 | 6.0 | Wichm. | 16 | 3 | Hans Ottesen, Hansnes |
| 43 Ms Bjernes | k h | T | 27 | 20.0 | 6.0 | 4.0 | Drott | 6 | 0 | Søren Ditlefsen, Hansnes |
| 44 Ms Nipø | k h | T | 13 | 51.3 | 17.3 | 7.2 | Brunv. | 40 | 5 | Hj Lokkeresen, Lanes i Langsund |
| 45 Ms Odd | k | T | 29 | 26.3 | 8.9 | 3.3 | Skandia | 6 | 1 | Einar Eliassen, Hansnes |
| 46 Mk Penta ¹⁾ | k h | T | ? | 55.0 | 16.0 | 6.3 | Skandia | 65 | 2 | G Enoksen m fl, Lanes i Langsund |
| 47 8/å Divan | k f | T | 15 | 22.2 | 4.9 | 2.5 | — | 0 | 0 | P J Pedersen, Nordeidet |
| 48 Ms Løvenskjold | k | T | 13 | 43.0 | 15.0 | 6.0 | Nygrei | 35 | 3 | S Gabrielsen m fl, Vannøy, Kvitnes |
| 49 Ms Lillegut | f | T | 13 | 32.0 | 9.0 | 5.0 | Alpha | 11 | 0 | Olaf Hansen, Skorøy |
| 50 Ms Bølgan | k | T | 33 | 35.2 | 11.8 | 5.3 | Rap | 17 | 2 | Kåre Mortensen, Varenvåg |
| 51 Ms Høken ²⁾ | f | T | 19 | 31.0 | 11.0 | 5.0 | Grei | 14 | 1 | Soleif Hansen m fl, Lanesøra |
| 52 Ms Helga | k l | T | 06 | 44.0 | 15.5 | 9.0 | Union | 40 | 4 | Georg Sørensen m fl, Finnkroken |
| 53 Må Rapp ³⁾ | f | T | 16 | 30.0 | 9.0 | 4.0 | Rap | 6 | 0 | Karl Karlsen m fl, Vannakvitnes |
| 54 Må Sabben | f | T | 34 | 23.0 | 8.0 | 4.0 | Sabb | 5 | 0 | Håkon Hoel, Karlsøy |
| 55 Ms Sjøulk | k | T | 39 | 36.6 | 11.8 | 4.8 | Bolind. | 30 | 1 | M Roberesen m fl, Jægervatnet |
| 56 Må Fix | k | T | ? | 22.0 | 6.0 | 3.3 | Fix | 4 | 1 | Leif Anderssen, Karlsøy |
| 57 Ms Karl | k | T | 28 | 31.5 | 9.0 | 4.0 | Wichm. | 6 | 0 | Evald Pettersen, Karlsøy |
| 58 Ms Lettvinten ¹⁾ | k t | T | ? | 30.0 | 9.0 | 5.5 | wichm. | 8 | 0 | L Olsen m fl, Lanes i Langsund |
| 59 Ms Nora | k h | T | 11 | 44.6 | 14.5 | 5.2 | Bolind. | 12 | 3 | Karl Sørensen, Finnkroken |
| 60 Må Tersken | k h | T | 07 | 48.6 | 15.9 | 6.7 | Wichm. | 25 | 4 | Johan Hansen, Hansnes |
| 61 Ms Glimt | k | T | 33 | 21.0 | 9.5 | 4.0 | Bor | 8 | 1 | A Mortensen, Skorøy |
| 62 Ms Alliance | k h | T | 12 | 46.4 | 16.0 | 8.0 | Grei | 30 | 6 | Laurits Pedersen, Nord-Lenangen |
| 63 Må Havdrott | k | T | 30 | 24.0 | 8.0 | 3.0 | Rapp | 4 | 1 | Paul Figenschou, Bureysund |
| 64 Ms Mivon | k | T | 32 | 24.0 | 8.0 | 4.5 | Sabb | 7 | 1 | Georg Hansen, Skorøy |
| 65 Må Våge | k | T | 25 | 20.0 | 7.0 | 2.5 | Wichm. | 2 | 0 | K Andersen, Skorøy |
| 66 Må Proven | k | T | 34 | 24.4 | 6.8 | 3.2 | Sabb | 5 | 1 | Jeremias Johansen, Sør-Lenangen |
| 67 Mk Glimt | k h | T | 25 | 35.0 | 12.5 | 6.0 | Alpha | 14 | 2 | Malvin Jensen, Karlsøy |
| 68 Ms Sjøglimt | k | T | 38 | 35.3 | 11.3 | 4.3 | Rapp | 17 | 3 | Arthur Mortensen, Vannvåg |
| 69 Mk Alan | k h | T | 14 | 41.3 | 13.6 | 6.6 | Skandia | 25 | 3 | Emil Hansen, Ulsfjord |
| 70 Ms Rapp | k | T | 29 | 28.0 | 9.0 | 4.5 | Rapp | 10 | 1 | J Olsen m fl, Skorøy |
| 71 Mk Høifjell | k h | T | 24 | 40.0 | 13.5 | 6.8 | Union | 30 | 3 | Øivind Ditlefsen m fl, Karlsøy |
| 72 Må Frigg | k | T | 34 | 20.0 | 6.0 | 2.5 | C. Perf. | 4 | 1 | N R Ullsnes, Svensby |
| 73 Ms Frank-Willy | k | T | 24 | 26.1 | 8.9 | 4.1 | Bolind. | 8 | 0 | Håkon Olsen, Ulsfjord |
| 74 Ms Gerd | k | T | 30 | 37.3 | 12.0 | 5.3 | Skandia | 20 | 3 | Leif Hansen, Skorøy |
| 75 Må Per | k | T | 36 | 21.0 | 5.7 | 2.5 | Marna | 3 | 0 | E Leirvik, Lanes i Langsund |
| 76 Ms Alken | k | T | 31 | 36.0 | 12.0 | 6.0 | Rap | 17 | 1 | Paul Figenschou m fl, Bureysund |
| 77 Må Eny | k | T | 36 | 20.0 | 6.5 | 3.5 | Rapp | 4 | 1 | H Thomassen, Skorøy |
| 78 Mk Veslemor | k i | T | 32 | 70.0 | 17.0 | 8.0 | Wichm. | 50 | 7 | P Dahl m fl, Lanes i Langsund |
| 79 Ms Sjøskvett | k | T | 33 | 25.0 | 8.0 | 4.0 | Rap | 6 | 0 | Anders Pedersen, Nord-Lenangen |
| 80 Ms Liv | f k | T | 32 | 31.0 | 10.0 | 4.4 | Rap | 10 | 2 | Paul Figenschou m fl, Bureysund |
| 81 Ms Dagny | k | T | 24 | 26.0 | 8.0 | 4.5 | Bones | 6 | 1 | Hans O Fohrn, Ulsfjord |
| 82 Må Flugt | k f | T | 23 | 33.0 | 10.0 | 7.5 | Bolind. | 10 | 0 | Bernhard Sørensen, Finnkroken |
| 83 Må Elisabeth | k | T | 33 | 23.0 | 7.0 | 4.0 | Danette | 4 | 0 | Jacob Hansen, Lanesøra |

T-K Karlsøy — T-KF Kvæfjord.

| Farkostens nummer, art og navn | Anvendelse | Materiale | Byggeår | Lengde | Bredde | Dybde | Maskin, navn | Antall HK | F. & langsetb | Eierens (den korresponderende reders navn og postadresse) |
|-----------------------------------|------------|-----------|---------|--------|--------|-------|-----------------|-----------|---------------|--|
| 84 Ms Trygg ¹⁾ | k | T | '00 | 37.0 | 12.3 | 5.0 | Nygrei | 20 | 0 | Almar Hansen m fl, Ulsfjord |
| 85 Ms Lykken ²⁾ | k | T | '14 | 36.0 | 12.0 | 6.3 | Rapp | 12 | 2 | Åge With, Lanesøra |
| 86 Ms Fangst | k | T | '28 | 24.0 | 7.5 | 4.0 | Alpha | 4 | 0 | Marinius Holst, Lanes i Langsund |
| 87 Må Kvikk | k | T | '33 | 21.0 | 9.0 | 4.0 | Tenfj. | 4 | 1 | Mikal Petersen, Karlsøy |
| 89 Mk Finmarken | k | T | '00 | 53.0 | 15.4 | 8.0 | Brunv. | 30 | 4 | M Andreassen, Lanes i Langsund |
| 91 Mk Harmon | k h | T | '37 | 56.0 | 16.5 | 8.4 | Finnøy | 70 | 2 | Adolf Petersen m fl, Karlsøy |
| 92 Mk Solfjell | k | T | '16 | 46.0 | 14.0 | 5.5 | Rapp | 29 | 1 | I Isaksen m fl, Lanes i Langsund |
| 93 Ms Aud | k | T | '37 | 34.0 | 11.5 | 5.5 | Brunv. | 12 | 1 | Leif Andersen, Karlsøy |
| 94 Ms Agathe | f k | T | '32 | 25.0 | 9.0 | 4.0 | Rapp | 4 | 0 | Harry Jeremiassen, Skorøy |

T-KF. Kvæfjord merkedistrikt.

| | | | | | | | | | | |
|----------------------------|-------|---|-----|------|------|-----|---------|----|----|--|
| 1 Ms Lyra | f k h | T | '08 | 47.1 | 16.4 | 6.5 | Bolind. | 32 | 9 | J Hansen m fl, Borkenes |
| 2 Må Kjell | f | T | '34 | 21.5 | 7.0 | 3.0 | Viking | 3 | 0 | Erling Reinstad, Reinstad |
| 3 Ms Smart | k f | T | '35 | 38.0 | 12.5 | 6.2 | Rap | 29 | 0 | Bendiks Hopland, Borkenes |
| 4 Mk Grovfjord | f k h | T | '16 | 47.4 | 16.8 | 7.5 | Bolind. | 32 | 9 | F Hansen m fl, Bogen i Senja |
| 5 Mk Alfid ³⁾ | f k h | T | '16 | 57.3 | 16.2 | 7.5 | Bolind. | 32 | 10 | O Enoksen, Mehus i Senja |
| 6 Ms Saula | t f h | T | '05 | 47.1 | 16.1 | 6.2 | Bolind. | 25 | 5 | I Vik m fl, Borkenes |
| 7 8/å — | f | T | '14 | 32.5 | 11.5 | 4.4 | — | — | 4 | M Torheim m fl, Borkenes |
| 8 Mk Kveøy ⁴⁾ | f h t | T | '85 | 39.0 | 19.8 | 9.3 | Bolind. | 90 | 3 | A/S Kveøy, Borkenes |
| 9 Må Trygg | f | T | '38 | 19.0 | 7.0 | 4.0 | Sabb | 3 | 0 | Andreas O Mehus, Mehus i Senja |
| 10 8/å — | f | T | '02 | 35.0 | 12.3 | 4.0 | — | — | 4 | O Bømark m fl, Forøysæter |
| 11 Mk Gullisfjord | f k | T | '14 | 51.9 | 14.4 | 6.3 | Wichm. | 20 | 4 | G Evensen m fl, Bogen i Senja |
| 12 Ms Laila ⁵⁾ | f k | T | '99 | 50.0 | 17.0 | 8.0 | Rap | 15 | 3 | Hilmar Paulsen, Bogen i Senja |
| 13 Må Snogg | f | T | '28 | 21.0 | 5.5 | 4.0 | Ø. M. | 3 | 0 | Severin Skommesvik, Hemmestad |
| 14 Mj Hortensia | t | T | '80 | 61.3 | 18.5 | 7.2 | Union | 40 | 0 | O Johansen Vogter m fl, Borkenes |
| 15 Ms Margot | f | T | '33 | 33.0 | 11.0 | 5.0 | Heimdal | 11 | 0 | Gustav Aronsen, Bogen i Senja |
| 16 8/å — | f k | T | '10 | 25.0 | 5.8 | 2.5 | — | — | 0 | Ovald Bømark, Forøysæter |
| 18 Ms Stella ⁶⁾ | f k | T | '12 | 27.0 | 9.0 | 4.5 | Rap | 7 | 0 | Harald Bergli, Våtvoll |
| 19 Ms Stabil | f | T | '32 | 27.5 | 9.0 | 4.0 | Stabil | 10 | 1 | P Mathisen Haug m fl, Borkenes |
| 20 Må Kampen | f | T | '33 | 20.5 | 6.5 | 3.0 | Sabb | 3 | 0 | Birger Hansen, Reinstad |
| 21 Mj Samhold | t | T | '97 | 51.0 | 16.0 | 5.3 | Union | 40 | 0 | A/S Kvæfjord Sildolje & Kraftforfabrik, Borkenes |
| 22 Må Sterken | f | T | '27 | 20.0 | 6.0 | 3.0 | Sterk | 4 | 0 | Jac. Chr. Kind, Gapøy |
| 23 8/å Røst | f | T | '02 | 32.0 | 11.5 | 4.0 | — | — | 4 | B Nicolaisen, Bogen i Senja |
| 24 Må Rapp | k h f | T | '15 | 31.0 | 8.2 | 3.5 | Rap | 7 | 0 | H M Gulholm m fl, Forøysæter |
| 25 8/å — | f | T | '16 | 35.0 | 12.0 | 3.3 | — | — | 4 | P Høibak m fl, Bogen i Senja |
| 26 Ms Venus | f k | T | '14 | 34.0 | 11.0 | 5.0 | Alpha | 11 | 0 | Olaf Johansen m fl, Mehus i Senja |
| 27 8/å Harda | f | T | '09 | 31.0 | 10.0 | 4.0 | — | — | 4 | S Berntsen, Hemmestad |
| 28 Må Fix | f | T | '20 | 18.0 | 5.0 | 2.5 | Atlanta | 4 | 0 | Nicolai N Skår, Borkenes |
| 29 Må Brødrene | f | T | '30 | 21.0 | 6.0 | 2.7 | Ø. M. | 3 | 0 | Vidar Pleym m fl, Borkenes |
| 30 8/å Tonny | f | T | '13 | 32.0 | 11.3 | 5.0 | — | — | 4 | Matias Torheim m fl, Borkenes |
| 32 8/å — | f k | T | '15 | 27.6 | 8.0 | 3.2 | — | — | 0 | Edvin Johansen, Borkenes |
| 33 Må Lillegutt | f | T | '33 | 23.0 | 8.0 | 4.0 | L. Grei | 4 | 0 | Ole Kr. Hagen, Borkenes |
| 34 Ms Svalen | f | T | '34 | 24.0 | 7.8 | 4.5 | Sabb | 5 | 0 | M Petters. Lyså m fl, Bogen i Senja |
| 35 Må Kinn | f | T | '32 | 20.0 | 6.0 | 3.0 | Bønes | 3 | 0 | Jonas Henriksen, Kinnes |
| 36 Må Stemmen | f | T | '35 | 21.0 | 6.4 | 3.0 | Sabb | 4 | 0 | Einar Einarsen, Finsæter, Gapøy |
| 37 10/å — | k l | T | '10 | 32.0 | 6.0 | 4.0 | — | — | 0 | Lokkert O Lanes, Bogen i Senja |
| 39 8/å — | f k | T | '15 | 25.0 | 5.2 | 2.0 | — | — | 0 | T Olsen Eidet, Forøysæter |
| 40 Må Terje | f | T | '32 | 19.0 | 6.0 | 3.5 | Solo | 3 | 0 | Johan Nicolaisen, Bogen i Senja |
| 41 Må Glimt | f | T | '35 | 21.0 | 7.2 | 3.5 | Sabb | 4 | 0 | Halfdan Johansen, Gapøy |

T-KF Kvæfjord.

| Farkostens nummer, art og navn | Anvendelse | Materiale | Byggear | Langde | Bredde | Dybde | Maskin. navn | Antall HK | F. & fangstb. | Eierens (den korresponderende reders) navn og postadresse |
|-----------------------------------|------------|-----------|---------|--------|--------|-------|-----------------|-----------|---------------|--|
| 42 10/å — | f k | T | 09 | 29.0 | 6.7 | 2.7 | — | — | 0 | Oluf Bømark, Forøysæter |
| 43 Må Bolgen | f | T | 26 | 20.0 | 6.0 | 4.0 | Sabb | 3 | 0 | Gerhard Endresen, Borkenes |
| 44 D Goudfjord | k | S | 03 | 91.9 | 16.6 | 8.0 | Damp | 65 | 1 | O E Gunnesdal m fl, Mehus i Senja |
| 45 Mk Fram | f k | T | 20 | 37.0 | 12.0 | 5.0 | Bolind. | 15 | 1 | Osvald K Myrland m fl, Reinstad |
| 47 Må Svanen | f | T | 37 | 22.0 | 5.5 | 4.0 | Sabb | 3 | 0 | Fredrik Kind, Borkenes |
| 48 Må Glimt | f k | T | 38 | 24.0 | 7.3 | 3.0 | Alpha | 4 | 1 | Alfr. Christiansen, Borkenes |
| 49 8/å — | k f | T | 15 | 28.0 | 8.0 | 3.0 | — | — | 0 | A Pettersen m fl, Borkenes |
| 50 Må Bolle | f | T | ? | 24.0 | 6.0 | 4.0 | Atlanta | 6 | 0 | Johan Berg, Borkenes |
| 51 Må Glimt | f | T | 29 | 20.2 | 6.3 | 2.8 | Sabb | 3 | 0 | Andor M Melå, Borkenes |
| 54 Må Lomen | f h | T | 20 | 24.0 | 7.5 | 4.0 | Tenfj. | 5 | 0 | A Kristensen, Hemmestad |
| 55 Må Viking ¹⁾ | f | T | 33 | 26.0 | 7.0 | 4.0 | Atlanta | 4 | 0 | Kr. Hunstad, Borkenes |
| 56 8/å — | f h | T | 14 | 29.0 | 6.0 | 3.5 | — | — | 0 | A Utstrand m fl, Borkenes |
| 58 Må Meier | f | T | 22 | 21.0 | 7.0 | 3.0 | Sterk | 4 | 0 | Vikta Johansen, Reinstad |
| 59 Må Teisten ²⁾ | f k | T | 15 | 21.0 | 6.5 | 2.5 | Tenfj. | 3 | 0 | J L Refsnes, Hemmestad |
| 60 Ms Knappen ³⁾ | f k | T | 32 | 28.2 | 8.3 | 3.0 | Rapp | 10 | 1 | Theodor Eide, Våtvoll |
| 61 8/å — | f k | T | 10 | 23.5 | 8.4 | 5.8 | — | — | 0 | Bernhard Elde, Borkenes |
| 62 10/å — | f k | T | 08 | 27.0 | 6.5 | 3.5 | — | — | 0 | N M Pedersen, Forøysæter |
| 63 Må Sterk 2 | f k | T | 10 | 19.0 | 6.0 | 3.5 | Sterk | 4 | 0 | J J Pedersen, Forøysæter |
| 65 Ms Prøven | f k | T | 17 | 28.0 | 8.0 | 4.0 | Møring. | 6 | 1 | Jentoft Eriksen, Hemmestad |
| 68 Må Kvik | f k | T | 24 | 23.0 | 7.0 | 3.0 | Bønes | 4 | 0 | Enevold Hansen, Kjengsnes |
| 69 Ms Rappen | f | T | 21 | 30.0 | 6.0 | 3.0 | Rap | 9 | 0 | John Olaisen, Borkenes |
| 70 Ms Thor ⁴⁾ | f | T | 25 | 25.0 | 7.0 | 2.5 | Helseth | 5 | 0 | L Lanes m fl, Bogen i Senja |
| 71 Må Aalen | f k | T | 16 | 26.4 | 6.0 | 2.3 | Rapp | 4 | 0 | Arthur Ursin, Nymo pr Våtvoll |
| 72 Må Real | k | T | 14 | 36.0 | 11.5 | 5.8 | Alpha | 14 | 0 | Roald Bømark, Forøysæter |
| 73 Ms Viking | f k | T | 25 | 36.0 | 11.0 | 4.3 | Rap | 11 | 0 | Adolf Svenning, Borkenes |
| 74 Mk Lykken | f | T | 36 | 25.0 | 5.4 | 3.0 | Bilm. | 8 | 0 | Oluf Fagerås, Våtvoll |
| 75 Må Snøgg | f k | T | 35 | 22.0 | 7.3 | 4.0 | Rapp | 5 | 0 | Rovik Johansen, Gapøy |
| 76 Mk Arneberg | f k | T | 16 | 42.0 | 13.5 | 7.1 | Nygrei | 30 | 2 | Nils Kind m fl, Gapøy |
| 77 Ms Prøven ⁵⁾ | f k | T | 27 | 26.0 | 8.9 | 3.7 | Bolind. | 10 | 0 | Petter Kristiansen, Gapøy |
| 78 Må Småen | f | T | 37 | 18.0 | 5.5 | 3.0 | Hero | 4 | 0 | Johs. E Gunnesdal, Mehus i Senja |
| 79 Må — | f | T | 27 | 20.0 | 6.0 | 3.0 | Sabb | 3 | 0 | Julius Reinstad, Reinstad |
| 80 Mk Gudrun | f k | T | 28 | 38.0 | 11.3 | 6.5 | Wichm. | 8 | 0 | Andreas Pettersen, Borkenes |
| 81 Ms Sjøliv | f k | T | 14 | 37.0 | 12.2 | 5.5 | Alpha | 11 | 0 | N Hansen, Mehus i Senja |
| 82 Ms Kvikk ⁶⁾ | f k | T | 20 | 25.5 | 7.6 | 3.2 | Wichm. | 4 | 0 | Bernhard Elde m fl, Borkenes |
| 83 Ms Sjøliv ⁷⁾ | f k | T | 27 | 34.5 | 10.0 | 5.5 | Wichm. | 12 | 0 | Hans H Sørensg m fl, Reinstad |
| 84 Mk Kåre | f k | T | 28 | 30.0 | 11.4 | 4.4 | Bolind. | 10 | 0 | Kaspar Paulsen, Mehus i Senja |
| 85 Må Bridgeport | f | T | 27 | 18.0 | 6.0 | 2.2 | Bridgep. | 4 | 0 | Nils Henriksen Kind, Gapøy |
| 86 Må Trygg | f k | T | 38 | 22.0 | 8.0 | 4.0 | Bolind. | 6 | 0 | Peder Finsæter, Gapøy |
| 87 Ms Rypa | k t | T | 18 | 55.0 | 17.2 | 7.4 | Bergs. | 28 | 5 | Løkk. Martinussen, Bogen i Senja |
| 88 Mk Moder | f k | T | 07 | 52.0 | 15.0 | 8.0 | Bolind. | 32 | 4 | Matias Torheim m fl, Borkenes |
| 89 Mk Nor | f k t | T | 10 | 43.0 | 16.0 | 8.0 | Grei | 20 | 0 | A Wulff, Hunstad |
| 90 Ms Jenny | f k | T | 08 | 35.0 | 11.5 | 6.0 | Normo | 15 | 1 | Georg Salthammer, Borkenes |
| 92 Må Enigheten | f k | T | 24 | 24.0 | 7.0 | 4.0 | Rap | 4 | 1 | Oluf Johansen m fl, Våtvoll |
| 93 Mk Svanen | k h | T | 15 | 37.0 | 12.8 | 6.0 | Heimdal | 20 | 1 | Gulberg Nilsen, Mehus i Senja |
| 94 Må Svanen ⁸⁾ | f k | T | ? | 19.7 | 6.5 | 3.1 | Wichm. | 3 | 0 | Jørgen Solfjell m fl, Våtvoll |
| 95 Ms Fram ⁹⁾ | f k | T | 30 | 28.0 | 8.5 | 4.5 | Sabb | 5 | 0 | J Heibak m fl, Mehus i Senja |
| 96 Ms Skreien | f | T | 30 | 25.0 | 7.0 | 3.5 | Populær | 3 | 0 | Sigvart Fredriksen, Borkenes |
| 97 Ms Snøgg | f | T | 37 | 22.0 | 7.8 | 3.0 | Sabb | 5 | 0 | Jørgen Finsæter, Gapøy |
| 98 Ms Fram | f | T | 30 | 26.7 | 8.5 | 4.2 | Helseth | 6 | 0 | E Nicolaisen m fl, Bogen i Senja |
| 99 Må Sabben | f k | T | 30 | 22.0 | 6.0 | 3.0 | Sabb | 5 | 1 | Jentoft Jentoftsen, Gapøy |
| 100 Må Solfuglen | f | T | 30 | 23.5 | 7.5 | 4.0 | Sabb | 5 | 1 | Lokkert Lunde m fl, Reinstad |

1) Omb. 1937. 2) Omb. 1920 3) Omb. 1939. 4) 7) Omb. 1935. 5) Omb. 1928. 6) Omb. 1927. 8) Omb. 1930.
9) Omb. 1937.

T-KF Kvæfjord — T-KN Kvænangen.

| Farkostens nummer, art og navn | Anvendelse | Materiale | Byggeår | Lengde | Bredde | Dybde | Maskin, navn | Anrall | HK | F. & fangstb. | Eierens (den korresponderende reders) navn og postadresse |
|--------------------------------|------------|-----------|---------|--------|--------|-------|--------------|--------|----|---------------|---|
| 102 Mk Svanen | f | T | 13 | 33.0 | 6.6 | 4.5 | Fiks | 7 | 0 | | Arild Eliassen, Borkenes |
| 103 Ms Stabil | f k | T | 31 | 26.0 | 9.0 | 3.2 | Stabil | 6 | 0 | | Joachim Hansen, Reinstad |
| 104 Ms Kobben | f | T | 39 | 24.0 | 9.0 | 6.0 | Sabb | 5 | 1 | | Evald Sivertsen, Borkenes |
| 105 Ms Forsøket | f k | T | 32 | 31.0 | 10.0 | 6.0 | Volda | 10 | 0 | | Bernh Heggelund, Borkenes |
| 107 Må Inger | f | T | 32 | 23.0 | 7.0 | 3.5 | Gideon | 4 | 0 | | Peder Hokland, Borkenes |
| 108 Må Solglimt | f | T | 32 | 22.0 | 8.0 | 5.0 | Sabb | 5 | 0 | | Kristian Mikaisen, Gapøy |
| 109 Må Håbet | f | T | 33 | 20.0 | 6.6 | 2.5 | Sabb | 3 | 0 | | Th Hemmestad, Hemmestad |
| 110 Må Harald | k f | T | 31 | 25.0 | 7.0 | 4.0 | Populær | 6 | 1 | | Oscar Mathiasen, Bogen i Senja |
| 111 Mk Andfjord | k | T | 38 | 42.3 | 13.3 | 6.5 | Brunv. | 35 | 1 | | Birger Jentoftsen m fl, Kinnes |

T-KN Kvænangen merkedistrikt.

| | | | | | | | | | | | |
|----------------------------|-------|---|----|------|------|-----|----------|----|---|--|------------------------------------|
| 1 Mk Torolf | l | T | 18 | 46.4 | 17.0 | 7.9 | Grei | 42 | 3 | | P B Giæver, Alteidet |
| 2 Ms Drott | l | T | 10 | 52.0 | 17.4 | 7.0 | Grei | 42 | 2 | | P B Giæver m fl, Alteidet |
| 3 Må Bravo | f | T | 31 | 28.7 | 6.0 | 2.7 | Sabb | 3 | 0 | | Joh. Jacobsen, Skorpa |
| 4 Må Gissken | f | T | 12 | 22.0 | 7.0 | 3.0 | Sleipner | 6 | 0 | | Øivind Storvik, Badderren |
| 5 Mk Lyngøy | k f | T | 26 | 42.0 | 13.6 | 5.6 | Grei | 30 | 3 | | L Larsen Vassness m fl, Jøkelfjord |
| 6 Mk Bjørnøy | k | T | 19 | 37.0 | 13.5 | 7.4 | Grei | 30 | 4 | | Harald G Sjøblom, Burfjord |
| 7 Ms Solheim | f k | T | 35 | 28.0 | 10.0 | 5.0 | Rapp | 10 | 0 | | Harald Hansen m fl, Sørstraumen |
| 8 Mk Fram | k f | T | 33 | 42.0 | 13.0 | 6.0 | Brunv. | 24 | 1 | | Olaf Olsen m fl, Jøkelfjord |
| 9 Mk Orion | f k | T | 35 | 39.0 | 12.0 | 5.5 | Skandia | 20 | 0 | | Joh. Storvik, Badderren |
| 10 Mk Vika ¹⁾ | f | T | ? | 28.0 | 9.0 | 3.5 | Avance | 8 | 1 | | Isak Josefsen, Sørstraumen |
| 11 Mk Viktind | k f t | T | 08 | 55.0 | 15.0 | 7.0 | Volda | 40 | 2 | | E G Henriksen m fl, Spildra |
| 12 Må Bæive | | | | | | | | | | | |
| Alggo | k f | T | 30 | 21.0 | 5.3 | 2.0 | Fix | 3 | 1 | | Alfred Larsen, Brynilen |
| 13 Ms Løven | k f | T | 29 | 22.0 | 6.5 | 4.0 | Elefant | 4 | 0 | | Olaf Levang, Jøkelfjord |
| 14 Ms Gideon | k f | T | 30 | 30.0 | 10.0 | 4.0 | Gideon | 10 | 0 | | Einar Johnsen m fl, Brynilen |
| 15 Mk Storeng | k h | T | 37 | 45.0 | 14.0 | 7.3 | Brunv. | 35 | 0 | | Alfr. Kaino m fl, Alteidet |
| 16 Ms Godthåp | k f | T | 31 | 31.0 | 9.5 | 3.5 | Børr | 10 | 1 | | Emil Larsen m fl, Brynilen |
| 17 Må Flukt | f | T | 36 | 20.0 | 5.5 | 4.0 | Sabb | 3 | 0 | | Nils Eilertsen, Reinfjord |
| 18 Ms Heimen ²⁾ | k f | T | 30 | 30.6 | 11.9 | 5.0 | Union | 10 | 1 | | Joh Reiersen, Sørstraumen |
| 19 Mk Elida | k f | T | 13 | 44.0 | 15.0 | 6.0 | Skandia | 15 | 3 | | Morten Henriksen, Burfjord |
| 20 Ms Måken | f | T | 36 | 23.0 | 8.0 | 3.5 | Alpha | 4 | 0 | | Joh. P Pedersen, Sorpa |
| 21 Ms Frøydis | f | T | 34 | 27.5 | 9.5 | 5.0 | Bolind. | 8 | 1 | | Eugen Pedersen, Oldertjord |
| 22 Ms Einar | f k | T | 37 | 35.5 | 11.0 | 6.6 | Rapp | 17 | 1 | | Jens Isaksen m fl, Alteidet |
| 23 Mk Nordstrøm | k | T | 38 | 45.0 | 14.0 | 7.0 | Union | 40 | 1 | | Emil Johnsen m fl, Badderren |
| 24 Ms Breitius | k f | T | 33 | 26.0 | 7.6 | 3.0 | Wichm. | 4 | 1 | | Isak B Henriksen, Valanhamn |
| 25 Må Laila | f | T | 38 | 23.0 | 6.0 | 3.0 | Ø. M. | 3 | 0 | | Temann Thomassen, Valanhamn |
| 26 Må Solo | f | T | 37 | 20.0 | 5.0 | 3.0 | Solo | 3 | 0 | | Eilert Eilertsen, Reinfjord |
| 27 Må Odd | f | T | 39 | 24.0 | 7.0 | 3.0 | Sleipner | 6 | 0 | | Johan Abrahamsen, Kjækan |
| 28 Må Sleipner | f | T | 38 | 20.0 | 5.0 | 3.0 | Sleipner | 4 | 0 | | Midr. O Løkeng, Reinfjord |
| 29 Må Bell | f | T | 38 | 18.0 | 5.0 | 3.0 | Sleipner | 2 | 0 | | John Olsen, Reinfjord |
| 30 Må Tenfjord | f | T | 30 | 22.0 | 7.0 | 4.0 | Tenfj. | 4 | 0 | | Karl B Nilsen, Spildra |
| 31 Må Snøg | f | T | 32 | 19.0 | 6.0 | 3.0 | F. M. | 3 | 0 | | Marius Henriksen m fl, Burfjord |
| 32 Mk Bamsen | k f | T | 32 | 30.0 | 9.5 | 4.4 | Rap | 15 | 1 | | Olav Olsen, Sørstraumen |
| 33 Må Knoppen | f | T | 39 | 19.0 | 5.0 | 3.0 | F. M. | 2 | 0 | | Eli L Vassnes, Vassnes |

1) Omb. 1932. 2) Omb. 1937.

NORSK BJERGNINGSKOMPAGNI A.s

BERGEN — TRONDHEIM — OSLO — MOSS.

Telegramadr.: S A L V A T O R.

T-LV Lavangen — T-LK Lenvik.

| Farkostens nummer, art og navn | Anvendelse | Materiale | Byggeår | Lengde | Bredde | Dybde | Maskin, navn | Antall HK | F. & fangstb. | Eierens (den korresponderende reders) navn og postadresse |
|-----------------------------------|------------|-----------|---------|--------|--------|-------|-----------------|-----------|---------------|--|
| 35 Må Laksen | f | T | 33 | 24.0 | 8.3 | 5.2 | Alpha | 6 | 0 | Håkon Blass, Valanhamn |
| 36 Må Laila | k f | T | 28 | 25.0 | 7.5 | 3.5 | Populær | 4 | 0 | Johan Nilsen, Jøkeltjord |
| 37 Må Vivi | f | T | 39 | 22.5 | 6.0 | 2.5 | Sleipner | 6 | 0 | Einar Isaksen, Sørstraumen |
| 44 8/å — | k f | T | 09 | 32.0 | 7.0 | 3.0 | — | — | 0 | J. Andersen, Kjøkan |
| 50 Ms Harald | f k | T | 23 | 35.0 | 10.0 | 3.0 | Alpha | 8 | 0 | Olaf Kristoffersen m fl, Alteidet |
| 52 Ms Harding | f k | T | 34 | 34.0 | 10.3 | 5.0 | Union | 15 | 0 | Einar Johnsen, Seglvik |
| 55 Mk Fiskeren | k f | T | 13 | 44.5 | 15.3 | 6.0 | Skandia | 25 | 3 | H Henriksen m fl, Burfjord |
| 58 Ms Vogga | t | T | 35 | 28.0 | 8.0 | 3.0 | Rap | 7 | 0 | Peder L Vassnes m fl, Alteidet |
| 60 Ms Håbet ¹⁾ | k f | T | ? | 33.0 | 9.5 | 4.3 | Heimdal | 7 | 1 | Johan O Nøkland, Skorpa |

T-LV. Lavangen merkedistrikt.

| | | | | | | | | | | |
|--------------------------|-------|---|----|------|------|-----|---------|----|---|----------------------------------|
| 1 Mk Alken | k h l | T | 12 | 50.0 | 16.5 | 9.0 | Bolind. | 50 | 8 | B Halvorsen m fl, Tennevoll |
| 2 Mk Lavangen- fjord | h k | T | 20 | 54.1 | 17.3 | 8.2 | Bolind. | 40 | 5 | T Olsen m fl, Soløy |
| 3 Ms Storma | h k | T | 08 | 46.0 | 16.0 | 7.0 | Bolind. | 32 | 7 | T Olsen m fl, Soløy |
| 4 Ms Milly ²⁾ | h k | T | 07 | 54.0 | 17.0 | 7.5 | Bolind. | 50 | 5 | O Olsen m fl, Lavangnes |
| 5 10/å — | k | T | 17 | 30.1 | 7.3 | 2.3 | — | — | 0 | Eilert Olsen, Røkneshamn |
| 6 Ms Laupstad | k h | T | 05 | 45.0 | 16.0 | 8.0 | Bolind. | 20 | 4 | Magnus Nilsen m fl, Soløy |
| 7 10/å Hans | f k | T | 10 | 30.0 | 7.0 | 2.8 | — | — | 0 | John Gjærser, Kjeiprød |
| 8 6/å Viggo | f k | T | 18 | 32.0 | 10.0 | 5.0 | — | — | 3 | Tennevoll Notbruk, Tennevoll |
| 9 8/å — | f k | T | 14 | 30.0 | 12.0 | 4.0 | — | — | 4 | Hesjevika Notbruk, Soløy |
| 10 Mk Olav | k | T | 13 | 48.0 | 15.0 | 7.0 | Munkt. | 30 | 4 | Krist. Jensen m fl, Røkneshamn |
| 11 Mk Andor | h k | T | 15 | 51.0 | 16.5 | 9.0 | Bolind. | 40 | 5 | A D Nilser, Røkneshamn |
| 12 10/å — | k | T | 04 | 28.0 | 7.0 | 3.5 | — | — | 0 | S Gabrielsen, Kjeiprød |
| 14 7/å Duen | f | T | 29 | 34.0 | 12.0 | 5.0 | — | — | 4 | B Halvorsen, Tennevoll |
| 15 10/å Silden | f | T | 13 | 31.0 | 10.0 | 4.4 | — | — | 3 | K B Johansen m fl, Tennevoll |
| 16 Mk Havbrus | h k | T | 37 | 60.0 | 17.0 | 9.0 | Wichm. | 50 | 6 | Ingebr. Hansen m fl, Lavangnes |
| 17 Ms Sjøsprøit | f | T | 36 | 22.5 | 7.0 | 4.0 | Diesel | 6 | 1 | Ragnvald H Larsen, Lavangnes |
| 18 6/å — | f k | T | 24 | 18.5 | 5.8 | 2.0 | — | — | 0 | M Mikalsen, Lavangnes |
| 19 Ms Havdur | f k | T | 39 | 37.0 | 12.3 | 6.2 | Wichm. | 20 | 1 | Normann Larsen, Kjeiprød |
| 20 Mk Havgutten | k f | T | 19 | 40.0 | 13.0 | 6.0 | Bolind. | 15 | 3 | S Bendigsen m fl, Soløy |
| 21 Mk Dønning | h k | T | 17 | 42.4 | 15.7 | 6.4 | Union | 30 | 4 | Magnor Mikalsen m fl, Lavangnes |
| 22 Mk Spanstinn | h k t | T | 38 | 65.0 | 17.8 | 9.0 | Wichm. | 60 | 4 | Bernh. Halvorsen m fl, Tennevoll |
| 23 Ms Gjertine | f k | T | 11 | 49.6 | 16.4 | 9.0 | Bolind. | 40 | 5 | A Gjertsen m fl, Kjeiprød |
| 24 Ms Kitty | k h | T | 04 | 47.5 | 15.5 | 6.5 | Bolind. | 32 | 5 | Olaf Olsen m fl, Lavangnes |
| 25 Ms Rutt | k | T | 19 | 34.2 | 11.5 | 5.2 | Union | 15 | 1 | Rones Antonsen, Kjeiprød |
| 26 Mk Ocean | k f t | T | 06 | 60.0 | 16.5 | 6.0 | Grei | 60 | 1 | Jon Heggen m fl, Soløy |
| 27 Ms Delfin | k | T | 30 | 33.0 | 11.0 | 6.0 | Special | 12 | 1 | Johan Borch, Å pr Soløy |
| 28 6/å — | k f | T | 29 | 29.0 | 10.0 | 5.0 | — | — | 2 | Ingvald B Johnsen m fl, Soløy |

T-LK. Lenvik merkedistrikt.

| | | | | | | | | | | |
|-----------------------------|-----|---|----|------|------|-----|---------|----|---|--------------------------------|
| 1 Mk Ranfjeld | k | T | 18 | 37.0 | 13.0 | 6.0 | Volda | 22 | 3 | B Johansen, Storvik, Gibostad |
| 2 Ms Anny | k | T | 14 | 48.7 | 16.2 | 9.0 | Brunv. | 50 | 5 | H Kristoffersen m fl, Gibostad |
| 3 Ms Håbet | k t | T | 09 | 47.0 | 15.5 | 7.7 | Wichm. | 30 | 3 | K Ernstsen m fl, Målsjorda |
| 4 Mk Heimstrand | k h | T | 16 | 42.9 | 15.0 | 7.3 | Skandia | 50 | 7 | Andr. Martinussen, Kårvikhamn |
| 5 Ms Skamfær ³⁾ | f k | T | 03 | 32.0 | 9.0 | 6.5 | Wichm. | 12 | 0 | Oskar Olsen, Gibostad |
| 6 Må Gisund | f k | T | 37 | 26.0 | 7.0 | 4.0 | Sabb | 5 | 1 | Bjarne Rokstad, Bjorelvnes |
| 7 Ms Edna | f k | T | 13 | 35.0 | 12.0 | 5.5 | Levahn | 15 | 0 | Amund Lindgård, Bjorelvnes |
| 8 Ms Brodrene ⁴⁾ | k | T | 14 | 40.0 | 14.0 | 8.5 | Brunv. | 20 | 3 | Olaf Isaksen m fl, Gibostad |
| 9 Mk Ragnar | f k | T | 27 | 42.0 | 14.5 | 7.0 | Wichm. | 30 | 3 | Alvin Hansen m fl, Gibostad |
| 10 Mk Sigurd | k f | T | 19 | 42.0 | 13.5 | 7.0 | Alpha | 19 | 4 | Agnar Markussen m fl, Grasmyr |

1) 4) Omb 1928. 2) Omb 1918. 3) Omb. 1926.

| Farkostens nummer, art og navn | Anvendelse | Materiale Byggår | Lengde | Bredde | Dybde | Maskin, navn | Antall HK | F. & fangstb. | Eierens (den korresponderende reders) navn og postadresse |
|-----------------------------------|------------|---------------------|--------|--------|-------|-----------------|-----------|---------------|--|
| 11 Mk Måken | f k | T 18 | 41.0 | 14.0 | 6.0 | Bolind. | 15 | 0 | Kristian Jenssen, Finsnes |
| 12 Mk Brådd | k | T 16 | 41.0 | 11.0 | 6.0 | Bolind. | 20 | 4 | Hans Larsen m fl, Skognes |
| 13 Mk Liv | l a | T 12 | 48.0 | 14.1 | 7.5 | Alpha | 36 | 7 | L Simonsen, Grasmyr |
| 15 Ms Litven | f k | T 29 | 24.0 | 8.0 | 3.5 | Avance | 8 | 0 | H Andersen, Viken, Finsnes |
| 16 Ms Aina | f k | T 33 | 26.0 | 8.5 | 3.0 | Nygrei | 9 | 0 | Arthur Johansen, Rossfjord |
| 18 Mk Bygdnes | f k | T 14 | 48.3 | 16.3 | 5.4 | Bolind. | 32 | 6 | Ingbert Olsen, Kårvikhamn |
| 19 Mk Bottenfjord | k | T 20 | 43.0 | 15.0 | 7.0 | Gideon | 28 | 3 | Sven Olsen, Grasmyr |
| 20 Ms Solvei | k | T 08 | 44.5 | 15.5 | 8.0 | Skandia | 25 | 3 | Henry Møller m fl, Grasmyr |
| 21 Mk Uttian | h k | T 20 | 53.3 | 15.6 | 6.7 | Bolind. | 40 | 5 | Øivind Johansen m fl, Finsnes |
| 22 Mk Palmen | k | T 07 | 46.0 | 14.0 | 7.0 | Bolind. | 20 | 7 | Arvid Ronesen, Gibostad |
| 23 Mk Falken 4 | k f | T 12 | 47.6 | 16.9 | 7.1 | Bolind. | 40 | 5 | Friis Jakobsen m fl, Finsnes |
| 24 Ms Prøven | k h | T 12 | 48.5 | 16.9 | 7.0 | Wichm. | 40 | 6 | Nils Gotlibsen, Rossfjord |
| 25 Mk Havbryn ¹⁾ | k | T 17 | 50.0 | 15.2 | 7.2 | Bolind. | 40 | 4 | Oskar Jakobsen m fl, Finsnes |
| 26 Ms Vally | f k | T 12 | 33.0 | 11.0 | 5.5 | Rapp | 17 | 1 | Håkon Martinussen, Finsnes |
| 27 Mk Storegga | f k h | T 39 | 60.0 | 17.0 | 8.3 | Wichm. | 50 | 5 | Karl Hansen, Rossfjord |
| 28 Mk Nyvold | f k | T 15 | 49.0 | 16.0 | 9.0 | Heimdal | 42 | 8 | R Ronesen, Gibostad |
| 29 Ms Brødrene ²⁾ | f k | T 08 | 37.0 | 12.5 | 7.0 | Bolind. | 15 | 1 | Karl Olsen m fl, Sletnes |
| 30 Må Arnt | f k | T ? | 23.0 | 7.0 | 3.0 | Konkur. | 5 | 0 | Jørgen Olsen m fl, Finsnes |
| 31 Må Havbris | f k | T ? | 22.0 | 7.2 | 3.2 | Rapp | 4 | 0 | Huitfeldt Jespersen, Finsnes |
| 32 Mk Dønmann | k h | T 17 | 52.0 | 15.0 | 7.0 | Wichm. | 40 | 1 | Riulf Johannessen m fl, Gibostad |
| 33 Mk Liv | f k | T 15 | 36.0 | 13.0 | 7.0 | Grei | 20 | 2 | Martin Jakobsen, Finsnes |
| 34 Mk Vikfjord | k | T 28 | 38.4 | 13.5 | 5.5 | Rapp | 20 | 3 | K Karlsen m fl, Målsnes |
| 35 Ms Asora | k | T 09 | 47.0 | 16.4 | 7.2 | Bolind. | 40 | 4 | Ove Rikardsen, Laukhella |
| 36 Mk Finfjord | k | T 18 | 42.0 | 14.0 | 6.5 | Grei | 25 | 3 | Ludv Andersen m fl, Finsnes |
| 37 Ms Løven | k | T 12 | 49.0 | 16.0 | 6.0 | Levahn | 32 | 4 | Jens Olsen m fl, Tennskjær |
| 38 Mk Rossfjord | h k f | T 39 | 63.8 | 18.6 | 7.0 | Union | 100 | 2 | Harlan Hansen m fl, Rossfjord |
| 39 Ms Fram 3 | k | T 12 | 47.5 | 16.5 | 6.4 | Levahn | 32 | 4 | Alfred Antonsen, Gibostad |
| 40 Ms Vårlys | k f t | T 11 | 50.0 | 17.2 | 6.0 | Bolind. | 40 | 9 | A Eriksen m fl, Finsnes |
| 41 Mk Sælbjørn ³⁾ | k h t | T 07 | 90.9 | 20.0 | 7.9 | Bolind. | 80 | 4 | Edvard Eriksen m fl, Finsnes |
| 42 Mk Alpen | k | T 14 | 41.0 | 13.5 | 6.0 | Brunv. | 25 | 2 | Simon Olsen, Finsnes |
| 43 Mk Henry | k | T 20 | 42.0 | 14.0 | 7.0 | Alpha | 22 | 3 | Hans Albertsen, Finsnes |
| 44 Ms Nor | k | T 10 | 47.0 | 16.0 | 8.0 | Bolind. | 40 | 4 | Laus Johannessen, Gibostad |
| 45 Mk Sandsøy | f k | T 11 | 46.6 | 16.3 | 7.1 | Volda | 40 | 4 | Ragnv. Mikalsen, Finsnes |
| 46 Mk Saltenfjord | k | T 16 | 45.1 | 16.8 | 6.7 | Bolind. | 45 | 7 | Eiv Stefanussen, Finsnes |
| 47 Ms Johanna | k | T 16 | 45.0 | 15.0 | 6.5 | Avance | 22 | 5 | P Jenssen, Finsnes |
| 48 Mk Aglapen ⁴⁾ | k f | T 17 | 54.0 | 16.0 | 8.0 | Nygrei | 30 | 6 | Sverdrup Jakobsen, Tennskjær |
| 50 Mkr Malstrøm | f k | T 38 | 35.0 | 11.5 | 5.5 | Bolind. | 20 | 0 | Bernt Berntsen, Grasmyr |
| 51 Mk Editt | h f k | T 33 | 53.0 | 15.0 | 7.0 | Bolind. | 45 | 5 | R Bendiksen, Bundfjord. Gibostad |
| 52 Ms Stord | f k | T 39 | 28.0 | 9.5 | 6.0 | Stord | 12 | 0 | Frithj. Jensen m fl, Rødbergshamn |
| 53 Ms Norafjeld | t | T 05 | 44.0 | 15.0 | 6.0 | Populær | 20 | 2 | W Klausen m fl, Finsnes |
| 54 Må Arild | f k | T 34 | 18.0 | 6.0 | 3.5 | Americ. | 4 | 0 | Jørgen Øijord, Finsnes |
| 55 Ms Mira | k f | T 16 | 44.3 | 16.3 | 5.5 | Skandia | 10 | 1 | Hans Kjør, Finsnes |
| 56 Ms Liljen | f k | T 11 | 47.0 | 15.8 | 8.2 | Brunv. | 35 | 3 | E Fredriksen, Tennskjær |
| 57 Ms Bauta | k f | T 10 | 49.0 | 16.3 | 8.0 | Munkt. | 30 | 5 | H Stefanussen, Finsnes |
| 58 Må Alken | f k | T 24 | 25.0 | 8.0 | 5.0 | Brådd | 4 | 1 | Hj Pettersen, Gibostad |
| 61 Mk Hugeløy | h k | T 17 | 49.7 | 17.6 | 6.8 | Bolind. | 40 | 9 | T Eriksen m fl, Finsnes |
| 62 Mk Skälpen | k h | T 24 | 39.0 | 14.0 | 7.0 | Brunv. | 25 | 3 | Johan Olsen, Finsnes |
| 63 Må Bjern ⁵⁾ | f k | T 18 | 30.0 | 8.0 | 5.0 | Populær | 4 | 0 | Ludv Bra'li. Sandnes pr Målsnes |
| 64 Må Kobben ⁶⁾ | f k | T 29 | 23.0 | 5.5 | 3.0 | Sabb | 3 | 1 | Arne Kildahl m fl, Gibostad |
| 65 Mk Nelly | k | T 17 | 51.0 | 16.0 | 8.0 | Bolind. | 32 | 7 | Sverre Sørensen m fl, Gibostad |
| 66 Mk Norisen | k f | T 16 | 48.0 | 15.0 | 7.0 | Union | 30 | 4 | Kristian Fredriksen, Gibostad |
| 68 Ms Anny | k f | T 12 | 48.0 | 16.0 | 7.5 | Grei | 35 | 6 | Johan Jørgensen m fl, Finsnes |
| 69 Ms orieg | k | T 09 | 47.0 | 16.0 | 6.0 | Bolind. | 15 | 3 | H Pedersen m fl, Finsnes |
| 70 Mk Kvittinn | h k f | T 37 | 52.9 | 16.9 | 8.5 | Wichm. | 50 | 6 | Hermann Johnsen m fl, Finsnes |

| Farkostens nummer, art og navn | Anvendelse | Materiale | Byggår | Lengde | Bredde | Dybde | Maskin, navn | Antall HK | F. & fangstb. | Eierens (den korresponderende reders) navn og postadresse |
|-----------------------------------|------------|-----------|--------|--------|--------|-------|-----------------|-----------|---------------|--|
| 72 Må Skagen | f | T | 14 | 19.0 | 6.0 | 3.0 | Waterm. | 8 | 0 | O Skatvik, Rødbergshamn |
| 73 Mk Marry | h k | T | 14 | 47.8 | 17.0 | 7.2 | Grei | 35 | 5 | Bernhard Hansen, Rossfjord |
| 74 Ms Kåre ²⁾ | k | T | 25 | 29.0 | 9.5 | 3.5 | Rapp | 7 | 1 | Karl Karlsen, Finsnes |
| 75 Mk Bjarne | f k | T | 16 | 53.0 | 15.0 | 7.0 | Bolind. | 60 | 7 | Søren Berntsen, Vasshaug |
| 76 Ms Marvin | f k | T | 12 | 37.0 | 13.3 | 6.5 | Gideon | 23 | 2 | Ole Erntsen, Sultindvik, Målsnes |
| 78 Ms Helga | k | T | 11 | 35.0 | 12.8 | 6.2 | Volda | 22 | 2 | K Kristiansen, Vangshamn |
| 80 Mk Sandholm 2 | k f | T | 27 | 50.0 | 15.8 | 7.1 | Heimdal | 42 | 3 | Ole Johannessen, Gibostad |
| 81 Mk Polen | k h | T | 99 | 53.8 | 17.0 | 7.1 | Bolind. | 40 | 11 | L B Olsen, Finsnes |
| 82 Mk Eli | k f | T | 16 | 47.0 | 15.0 | 8.0 | Bolind. | 25 | 4 | Hjalmar Paulsen, Finsnes |
| 83 Ms Bergny | f k | T | 31 | 27.0 | 8.0 | 5.0 | Sabb | 5 | 0 | Klaus Berg, Finsnes |
| 84 Mk Annie | f k | T | 22 | 46.0 | 15.0 | 6.5 | Bolind. | 25 | 6 | Halfdan Gundersen m fl, Målsjorda |
| 85 Mk Jensvold | f k | T | 22 | 38.0 | 14.0 | 7.0 | Rap | 22 | 6 | Even Paulsen, Finsnes |
| 86 Mk Bølgen | f k | T | 37 | 44.0 | 13.0 | 5.5 | Union | 20 | 1 | Alfon Pedersen m fl, Gibostad |
| 87 Mk Elvator | f k | T | 16 | 49.8 | 17.1 | 8.0 | Heimdal | 55 | 7 | A Kristiansen, Gibostad |
| 88 Må Stær ³⁾ | f k | T | 03 | 24.0 | 7.0 | 4.0 | Børr | 4 | 0 | E Mortensen, Gibostad |
| 89 Mk Bør | k f | T | 30 | 37.0 | 12.0 | 5.8 | Brunv. | 20 | 2 | Harder Pedersen, Finsnes |
| 90 Ms Norden | f k | T | 35 | 34.0 | 12.0 | 6.0 | Børr | 12 | 0 | Arild Andreassen, Finsnes |
| 91 Må Børr | f k | T | 16 | 25.0 | 8.0 | 3.5 | Børr | 4 | 0 | Rudolf Sørensen, Målsjorda |
| 92 Ms Rapp | f k | T | 30 | 25.0 | 8.0 | 4.0 | Rap | 10 | 1 | Håkon Martinussen, Finsnes |
| 94 Må Sjøblomsten | k | T | 18 | 22.5 | 6.5 | 4.0 | Grei | 4 | 0 | F Kildahl m fl, Gibostad |
| 96 Mk Arne | k f | T | 26 | 36.7 | 13.5 | 5.5 | Wichm. | 16 | 5 | Jacob Jensen, Finsnes |
| 98 Mj Allart ³⁾ | t l | T | ? | 57.0 | 19.3 | 7.0 | Bolind. | 65 | 3 | Emandus Mortensen, Gibostad |
| 99 Mj Vona | t k | T | 68 | 55.5 | 18.4 | 7.4 | Skandia | 30 | 0 | Gerh. Mejer m fl, Finsnes |
| 100 Ms Snøgg | f k | T | 36 | 35.0 | 9.0 | 4.5 | Rapp | 14 | 0 | Hans Kildahl m fl, Gibostad |
| 101 Mk Skreien | k f | T | 25 | 42.5 | 14.5 | 7.5 | Gideon | 19 | 3 | Ingvar Jenssen, Finsnes |
| 103 Mk Havbrott | f k | T | 16 | 32.0 | 13.0 | 6.5 | Stabil | 20 | 2 | Peder Berntsen, Bjorelvnes |
| 104 Ms Nelly | f k | T | 35 | 26.0 | 8.5 | 5.0 | Populær | 6 | 1 | Bjarne Hansen m fl, Grasmyr |
| 105 Må Trygg | f k | T | 29 | 21.0 | 6.0 | 4.0 | Sabb | 3 | 1 | Lauritz Olsen, Bjorelvnes |
| 106 Må Fram | f k | T | 16 | 29.0 | 8.0 | 3.5 | Gideon | 6 | 0 | Jentoft Lajord, Rossfjord |
| 107 Mk Steinar | k | T | 35 | 43.9 | 14.4 | 5.4 | Union | 20 | 1 | Karl H Elveland, Vangshamn |
| 108 Ms Arne | f k | T | 28 | 28.0 | 9.0 | 3.0 | Bolind. | 10 | 0 | Hans Kildahl m fl, Gibostad |
| 109 Må Tryg | f k | T | 28 | 20.0 | 7.0 | 4.0 | Sabb | 3 | 0 | Georg Trulsen, Gibostad |
| 110 Mk Teisten | f k | T | 32 | 32.0 | 11.5 | 5.0 | Bolind. | 15 | 0 | Johan Larsen, Finsnes |
| 112 Ms Erla | f k | T | 37 | 22.0 | 7.5 | 3.0 | Wichm. | 6 | 0 | Håkon A Knutsen, Vangshamn |
| 114 Mk Lundeper | h k | T | 26 | 55.5 | 16.0 | 5.5 | Bolind. | 60 | 6 | Nils Jakobsen, Rødbergshamn |
| 115 Må Kameraten | f k | T | 37 | 20.0 | 6.0 | 3.0 | Sabb | 3 | 0 | Johan Slettvoll, Vangshamn |
| 116 Ms Ruth | f k | T | 30 | 34.5 | 11.5 | 5.7 | Helseth | 14 | 0 | Hans Johansen, Gibostad |
| 117 Må Vesle | f k | T | 37 | 20.0 | 7.0 | 3.0 | Sabb | 4 | 0 | Jens E Johannessen, Finsnes |

T-L. Lyngen merkedistrikt.

| | | | | | | | | | | |
|--------------------------|-----|---|----|------|------|------|---------|----|---|-----------------------------------|
| 1 8/A Ormen | k | T | 10 | 24.0 | 7.0 | 3.0 | — | — | 0 | Lars M Henriksen m fl, Lyngseidet |
| 2 Må Vesla ⁴⁾ | k f | T | 32 | 29.0 | 9.3 | 6.0 | Heimdal | 7 | 0 | Vilhelm Karlsen m fl, Lyngseidet |
| 3 Ms Glimt ⁵⁾ | f k | T | 27 | 25.0 | 8.0 | 4.0 | Rap | 5 | 0 | Leonard Adolfsen, Lyngseidet |
| 4 Ms Sigurd | f k | T | 11 | 44.5 | 17.0 | 7.0 | Skandia | 25 | 1 | Ola K Giæver, Lyngseidet |
| 6 Ms Sjølykken | k | T | 06 | 45.0 | 16.0 | 10.0 | Wichm. | 30 | 4 | Nils Johansen m fl, Lyngseidet |
| 7 Mk Skydsen | f | T | 18 | 30.0 | 7.0 | 5.0 | Skandia | 7 | 3 | H Kristoffersen m fl, Koppangen |
| 8 Ms Ernst | f k | T | 34 | 26.0 | 8.7 | 3.5 | Heimdal | 7 | 0 | Petter Kristiansen, Ås, Kjosen |
| 9 Mk Bjørnar | f k | T | 36 | 54.0 | 16.0 | 8.0 | Rapp | 45 | 3 | Hans Ovesen m fl, Kjosen |
| 10 Mk Vest-Lyngen | f k | T | 37 | 52.0 | 16.4 | 8.0 | Union | 50 | 4 | Didrik L Hansen m fl, Lyngseidet |

T-L Lyngen — T-MV Målselv.

| Farkostens nummer, art og navn | Anvendelse | Materiale | Byggeår | Lengde | Bredde | Dybde | Maskin, navn | Antall HK | F. & fangstb. | Eierens (den korresponderende reders) navn og postadresse |
|--------------------------------------|------------|-----------|---------|--------|--------|----------|-----------------|-----------|-----------------------------------|--|
| 11 Ms Haveggen | h k | T'05 | 44.2 | 15.7 | 5.7 | Bolind. | 25 | 0 | Ivar Rivertz, Lyngseidet | |
| 12 Ms Atlanta | k | T'12 | 46.5 | 16.0 | 8.5 | Skandia | 55 | 6 | Bredal Küil m fl, Lyngseidet | |
| 14 Mk Klara 2 | h k | T'40 | 55.0 | 16.0 | 8.2 | Wichm. | 40 | 1 | Odin Møller m fl, Gibostad | |
| 15 Ms Stennes | l | T'12 | 50.5 | 17.5 | 7.0 | Union | 40 | 5 | Nils Kviteberg m fl, Kjosens | |
| 16 Ms Ruud | f | T'37 | 23.0 | 7.5 | 3.0 | Konkur. | 6 | 0 | Edvard Bergstad, Lyngseidet | |
| 20 Mk Lyngen- fjord ¹⁾ | h k f | T'18 | 44.5 | 14.0 | 7.8 | Heimdal | 42 | 0 | Jens Isaksen m fl, Lyngseidet | |
| 25 Ms Maud | h k f | T'07 | 48.0 | 17.0 | 8.7 | Rap | 35 | 4 | Halfdan Jenssen m fl, Lyngseidet | |
| 28 Mk Trygve | h k f | T'10 | 40.2 | 14.4 | 6.8 | Munkt. | 45 | 7 | Jens Dahl m fl, Lyngseidet | |
| 30 Ms Trygg | h k f | T'11 | 46.0 | 16.0 | 7.3 | Grei | 33 | 5 | Nils Edvardsen m fl, Lyngseidet | |
| 32 Mk Midnatsol | h k f | T'12 | 42.5 | 16.3 | 7.8 | Bolind. | 40 | 7 | Toralf Nilsen m fl, Lyngseidet | |
| 34 Mk Sarbella | k f | T'23 | 42.0 | 14.0 | 8.0 | Brunvoll | 40 | 6 | N Kaspersen m fl, Lyngseidet | |
| 38 Ms Trygg ²⁾ | k f | T'11 | 44.2 | 16.3 | 7.8 | Populær | 22 | 5 | B Isaksen m fl, Lyngseidet | |
| 39 Ms Einar | f k h | T'10 | 46.0 | 17.3 | 6.9 | Bolind. | 40 | 7 | P Samuelsen m fl, Gjovik i Lyngen | |
| 41 Mk Fremtid ³⁾ | k f | T'13 | 43.0 | 14.5 | 10.5 | Rap | 20 | 4 | Urik Johansen m fl, Lyngseidet | |
| 43 Mk Lærken 2 | f | T'? | 46.0 | 14.0 | 7.5 | Drott | 40 | 5 | J Kristiansen m fl, Lyngseidet | |
| 44 Mk Arnvid | k f | T'14 | 39.2 | 14.2 | 8.3 | Bolind. | 20 | 4 | I P Elvebakken m fl, Lyngseidet | |
| 45 Ms Fram | f k | T'06 | 46.0 | 16.0 | 7.0 | Bolind. | 25 | 4 | H H Hansen m fl, Kjosens | |
| 47 Mk Toralf | f | T'11 | 43.5 | 16.0 | 8.0 | Bolind. | 32 | 5 | Hans Ovesen m fl, Kjosens | |
| 49 Mk Agnes | h k f | T'28 | 48.8 | 15.0 | 7.5 | Bolind. | 30 | 6 | Rasm. Mathisen m fl, Lyngseidet | |
| 50 Mk Nord-Norge | h k f | T'14 | 48.1 | 17.0 | 7.4 | Bolind. | 40 | 7 | Ola K Giæver m fl, Lyngseidet | |
| 52 Ms Bergliot | f | T'11 | 48.0 | 16.0 | 7.0 | Grei | 42 | 6 | L Pedersen m fl, Kjosens | |
| 53 Ms Borghild | f | T'10 | 46.0 | 15.0 | 7.0 | Drott | 60 | 5 | A Jørgensen m fl, Kjosens | |
| 54 Mk Kjostinn | f l | T'23 | 45.0 | 15.0 | 7.5 | Skandia | 25 | 5 | Erling Wasmuth m fl, Kjosens | |
| 59 Ms Gevinst | h k | T'09 | 46.0 | 15.5 | 7.0 | Munkt. | 30 | 4 | J O Pedersen m fl, Furuflaten | |
| 71 Ms Kosta | k f | T'08 | 48.0 | 13.6 | 7.8 | Nygrei | 60 | 4 | Kristian Pedersen m fl, Kjosens | |
| 73 Ms Saga | h k | T'08 | 46.0 | 16.0 | 7.0 | Munkt. | 40 | 4 | K B Nilsen m fl, Furuflaten | |
| 74 Ms Alken | k h | T'07 | 47.0 | 16.0 | 6.0 | Rap | 20 | 4 | Peder A Johnsen, Furuflaten | |
| 76 Mk Arne | k | T'23 | 42.0 | 15.5 | 7.0 | Bolind. | 50 | 5 | A Giæver m fl, Lyngseidet | |
| 78 Ms Elida | h k | T'09 | 46.0 | 15.0 | 8.0 | Bolind. | 40 | 4 | A Hansen m fl, Lyngseidet | |
| 80 Ms Lyra ⁴⁾ | f | T'08 | 52.5 | 16.0 | 8.5 | Skandia | 25 | 5 | Johs. Figenschou m fl, Kjosens | |
| 82 Mk Annie | h k | T'12 | 46.4 | 16.3 | 7.7 | Bolind. | 40 | 4 | Hans Larsen m fl, Furuflaten | |
| 85 Mk Kjosguten | f k | T'29 | 46.0 | 16.2 | 7.5 | Munkt. | 55 | 9 | Johs Hammervold m fl, Kjosens | |
| 86 Må Vårblomst ⁵⁾ | f | T'20 | 30.0 | 9.0 | 4.5 | Rap | 5 | 0 | Lars Jensen m fl, Lyngseidet | |
| 90 8/å Nordnes | f | T'05 | 31.0 | 6.0 | 3.0 | — | — | 0 | J A Isaksen, Lyngseidet | |

T-MV. Målselv merkedistrikt.

| | | | | | | | | | |
|---------------------------|-----|------|------|------|-----|---------|----|---|-----------------------------------|
| 2 Ms Maud | k | T'07 | 42.8 | 14.3 | 5.3 | Avance | 12 | 3 | Ingv. Rasmussen, Aspelund |
| 3 Ms Snøgg | k | T'? | 27.0 | 8.0 | 4.0 | Regulax | 8 | 0 | Sverre Olsen, Målsnes |
| 4 Mj Gurine ⁶⁾ | t | T'86 | 66.0 | 23.0 | 8.0 | Wichm. | 40 | 0 | Artur Olsen, Målsnes |
| 5 Må Prøven | k f | T'22 | 23.0 | 6.0 | 3.0 | Rap | 4 | 0 | O Karlsen m fl, Nordstr., Målsnes |
| 6 Mk Mårfjell | k t | T'25 | 47.0 | 16.0 | 6.0 | Bolind. | 15 | 0 | Johs. Skjelbakk, Målsnes |

1) Omb. 1934. 2) Omb. 1915. 3) Omb. 1937. 4) 5) Omb. 1935. 6) Omb. 1920.

ANTIPARASIT-N.G.mot jordslag og råte i seil og tau.
WILLIAM NAGEL A/S, OSLO.

| Farkostens nummer, art og navn | Anvendelse | Materiale | Byggeår | Lengde | Bredde | Dybde | Maskin, navn | Antall HK | F. & fangstb. | Eierens (den korresponderende reders) navn og postadresse |
|--------------------------------|------------|-----------|-----------|--------|---------|----------|--------------|--------------------------------------|-----------------------------------|---|
| 1 Ms Skreien ¹⁾ | k hv | T 03 | 45.3 14.2 | 6.4 | Bolind. | 30 | 2 | Hilmar Hanhsen, Mestervik | | |
| 2 Mk Tenna | fk | T 06 | 47.0 14.0 | 6.5 | Grei | 20 | 3 | N A Nilssen Bakke, Martinhals | | |
| 3 Mk Glimt | k | T 13 | 32.2 12.0 | 6.0 | Skandia | 18 | 1 | K Skogeng, Mestervik | | |
| 4 Mk Bakkeby | fk | T 29 | 54.0 16.2 | 7.8 | Skandia | 65 | 11 | Erling Jensen m fl, Martinhals | | |
| 5 Må Spurven | ft | T ? | 19.0 | 6.2 | 2.5 | Sabb | 3 | 0 | Adrian Andreassen, Navaren | |
| 6 Ms Bølgen | fk | T 36 | 26.0 | 9.0 | 3.0 | Kampen | 7 | 0 | Gjort Pedersen, Nordbyneset | |
| 7 Mk Drott | hk | T 19 | 34.5 12.5 | 7.0 | Alpha | 18 | 2 | Henn. Pedersen m fl, Nordbyneset | | |
| 8 Mk Enighed | k | T 14 | 38.3 12.8 | 7.0 | Nygrei | 30 | 0 | E Ingebrigtsen m fl, Martinhals | | |
| 11 Mk Duen | fk | T 17 | 37.0 12.0 | 6.0 | Grei | 18 | 1 | Johs. Edvartsen m fl, Nordbyneset | | |
| 12 Må Snygg | ft | T 28 | 18.0 | 5.0 | 3.0 | C. Perf. | 6 | 0 | Gerdhard Pedersen, Martinhals | |
| 14 Mk Kvitholmen | hk | T 31 | 54.0 16.5 | 8.6 | Union | 60 | 6 | Edv Mathisen m fl, Mestervik | | |
| 15 Ms Egil | k | T 30 | 29.0 | 9.3 | 4.0 | Bolind. | 8 | 0 | Rich. Slettli, Mestervik | |
| 16 8/å Tanafjord | k | T 33 | 30.0 | 8.0 | 4.0 | — | 0 | Peder Pettersen, Hamnvågenes | | |
| 17 Ms Pokala | k | T 10 | 47.0 | 8.0 | 7.0 | Levahn | 32 | 5 | Marinius Nyttun m fl, Navaren | |
| 21 Mk Glimt | k | T 14 | 36.0 11.8 | 6.0 | Grei | 17 | 2 | Adolf Myhre m fl, Martinhals | | |
| 22 Ms Malang | ki | T 08 | 50.6 16.7 | 7.7 | Stabil | 40 | 6 | Bernhard Tollefsen m fl, Keianes | | |
| 23 Mk Vesta 2 ²⁾ | hk l | T 05 | 58.3 18.3 | 7.0 | Union | 60 | 6 | Kr Kristoffersen m fl, Martinhals | | |
| 24 Mk Sverre | fk | T 11 | 46.0 14.5 | 8.0 | Skandia | 25 | 8 | Andreas Jakobsen m fl, Martinhals | | |
| 25 8/å Olaug | f | T 12 | 32.2 11.1 | 4.2 | — | — | 3 | Johs. Kristoffersen m fl, Martinhals | | |
| 26 8/å — | f | T 14 | 30.3 | 9.9 | 4.1 | — | 6 | Hans Johansen m fl, Keianes | | |
| 28 Må Laks | tf | T 11 | 25.0 | 7.0 | 3.5 | C. Perf. | 6 | 0 | H T Tollefsen, Martinhals | |
| 30 Ms Piraten | k | T 34 | 26.0 | 8.0 | 4.0 | Sabb | 5 | 0 | Ingvald Sætermo, Nordbyneset | |
| 31 Ms Forsøget ³⁾ | kh | T 10 | 34.0 11.0 | 5.0 | Skandia | 20 | 1 | O J Sand, Martinhals | | |
| 33 8/å — | f | T 20 | 30.0 10.0 | 3.0 | — | — | 3 | Kr Pedersen m fl, Keianes | | |
| 34 Ms Signal | kl t | T 05 | 46.5 14.5 | 7.0 | Bolind. | 25 | 4 | Jens Mathisen, Keianes | | |
| 40 Mk Barnan | ik | T 13 | 49.8 17.5 | 7.6 | Union | 40 | 6 | Lars Olsen Skoglund, Keianes | | |
| 42 Ms Urædd | fk | T 24 | 35.0 10.0 | 5.0 | Hein | 9 | 1 | Johs. A Brendvik, Nordbyneset | | |
| 43 Ms Klippen | fk | T 09 | 42.5 15.5 | 8.0 | Helseth | 25 | 3 | Trygve Nymo, Nordbyset | | |
| 46 Må Rap | f | T 16 | 32.0 | 8.0 | 4.0 | Rap | 5 | 0 | Ingvald Sandvik, Martinhals | |
| 49 Må Kvik | fk | T 27 | 28.0 | 9.0 | 4.0 | Rap | 6 | 0 | I Pedersen m fl, Forøy i Malangen | |
| 50 Ms Storma | fk | T 14 | 36.0 12.0 | 5.0 | Alpha | 11 | 0 | K L Sommerseth m fl, Martinhals | | |
| 55 Ms Lykkens Pr. | k | T 27 | 30.0 | 9.0 | 4.7 | Grei | 10 | 1 | Tinus Olsen Sand m fl, Martinhals | |

T-N Nordreisa merkedistrikt.

| | | | | | | | | | |
|--------------------------------|------|------|-----------|-----|---------|-------|---|---------------------------------|--------------------------|
| 1 Må Lykken 1 | f | T 36 | 20.0 | 6.0 | 3.0 | Real | 3 | 0 | Nils Olsen, Sørkjosen |
| 2 Ms Viking | fk | T 13 | 36.0 12.0 | 6.8 | Dan | 12 | 1 | Martin Lerbugt, Sørkjosen | |
| 3 Må Solo | f | T 37 | 23.4 | 6.4 | 2.9 | Solo | 4 | 0 | Ole N Olsen, Bakkeby |
| 4 Mk Storevik | hk f | T 12 | 48.0 16.8 | 7.0 | Wichm. | 40 | 5 | K J Andersen, Storneshamn | |
| 5 Mk Storegutt | k | T 18 | 39.0 12.0 | 6.2 | Bolind. | 20 | 0 | H Richardsen, Sørkjosen | |
| 6 Ms Elida | hk | T 12 | 35.0 12.0 | 6.0 | Levahn | 20 | 1 | M Richardsen, Sørkjosen | |
| 7 Må Lykkens Prøv. | f | T 35 | 21.5 | 6.0 | 3.0 | Ø. M. | 3 | 0 | Elias Karlsen, Sørkjosen |
| 8 Må Sab | f | T 20 | 20.0 | 5.8 | 2.3 | Sabb | 3 | 0 | Ole A Olsen, Bakkeby |
| 9 Ms Stjernen | fk | T 10 | 42.5 14.5 | 7.0 | Brunv. | 30 | 3 | M Mathisen, Storslett | |
| 10 Ms Viggo | fk | T 36 | 31.8 10.0 | 5.0 | Brunv. | 10 | 1 | Marius Johansen m fl, Storslett | |
| 11 Mk Reisafjord ⁴⁾ | fk t | T 13 | 60.4 17.0 | 7.4 | Rap | 45 | 5 | Håkon Jensen, Sørkjosen | |
| 12 Mk Ringnes ⁵⁾ | hk | T 11 | 49.0 16.0 | 6.0 | Union | 30 | 5 | Jens Tøsen, Storneshamn | |
| 13 Må Ruth | f | T 15 | 21.5 | 5.8 | 2.3 | Ø. M. | 3 | 0 | Karl Eriksen, Bakkeby |

1) Omb. 1939. 2) Omb. 1926. 3) Omb. 1932. 4) Omb. 1916. 5) Omb. 1934.

Råoljemotoren „Finnøy“ bygges fra 15–400 HK.

Post- og telegramadr.: «Finnøymotor», Finnøy i Romsdal.

T-N Nordreisa — T-SL Salangen.

| Farkostens nummer, art og navn | Anvendelse | Materiale Byggså | Lengde | Bredde | Dybde | Maskin, navn | Anvendelse F. & fangstb. | Eierens (den korresponderende reders) navn og postadresse |
|-----------------------------------|------------|---------------------|--------|--------|-------|-----------------|-----------------------------|--|
| 14 Mk Rutland ¹⁾ | f l | T'03 | 53.0 | 16.3 | 7.8 | Wichm. | 40 5 | William Pedersen m fl, Sørkjosen |
| 15 Må — | f | T'33 | 20.0 | 5.3 | 1.4 | Sabb | 3 0 | Emil Johannessen, Sørkjosen |
| 16 Ms Dagny ²⁾ | k f t | T'15 | 36.0 | 11.5 | 6.5 | Rapp | 17 1 | Olaf Johansen m fl, Sørkjosen |
| 17 Ms Fiskeren | f k | T'14 | 32.0 | 11.0 | 5.0 | Bolind. | 10 1 | A Jakobsen, Grønlund pr Sørkjosen |
| 18 Mk Havørnen ³⁾ | f k | T'14 | 48.0 | 15.0 | 6.7 | Brunv. | 48 5 | G Høegh m fl, Sørkjosen |
| 19 Må — | f | T'37 | 22.0 | 6.8 | 4.0 | B. Ø. | 6 0 | Adolf O Johannessen, Storneshamn |
| 20 Må Proven ⁴⁾ | f k | T'24 | 20.0 | 5.0 | 4.5 | B. Ø. | 2 0 | Hakon Seppelå, Sørkjosen |
| 21 Ms Toralil ⁵⁾ | k t | T'12 | 47.3 | 15.6 | 6.6 | Rap | 35 5 | Peder Jensen, Sagelv pr Sørkjosen |
| 23 Må Snøgg | f | T'30 | 23.5 | 6.7 | 3.3 | Gideon | 4 0 | Peder Olsen, Bakkely |
| 24 Må Alken | f | T'26 | 20.0 | 6.0 | 5.0 | Sabb | 3 0 | O Yngvar Johannsen, Sørkjosen |
| 26 Må Fremtid | f | T'38 | 24.0 | 6.5 | 3.5 | Ø. M. | 3 0 | Henrik Knutsen, Storneshamn |
| 27 Mk Banken | f k | T'28 | 52.5 | 15.5 | 8.0 | Munkt. | 45 7 | Carl Pedersen, Storneshamn |
| 28 Må Gunnar | f | T'38 | 21.0 | 6.5 | 3.5 | Sabb | 3 0 | Kristian Ness m fl, Sørkjosen |
| 29 Ms Raguar | k f t | T'30 | 45.0 | 16.0 | 8.0 | Nygrei | 35 4 | Marenius Mathisen, Storslett |
| 30 Må Odd | f | T'35 | 22.0 | 6.0 | 3.0 | Ø. M. | 3 0 | Martin Bertelsen, Bakkeby |
| 32 Må Viben | f | T'28 | 19.0 | 5.0 | 3.0 | Ø. M. | 3 0 | Peder Olausen, Sørkjosen |
| 33 Må Fram | f k | T'33 | 18.8 | 5.8 | 2.1 | Ø. M. | 3 0 | Erling Arnesen, Storslett |
| 34 Ms Freidig ⁶⁾ | f | T'32 | 25.0 | 9.0 | 4.0 | Stabil | 6 1 | Albrikt Olsen m fl, Bakkeby |
| 35 Må Flink ⁷⁾ | f | T' ? | 24.0 | 6.0 | 3.0 | Ø. M. | 3 0 | Leif M Johansen, Bakkeby |
| 36 Må Sleipner 1 | f | T'35 | 23.0 | 5.0 | 4.0 | Sleipner | 4 0 | Anton Olsen, Sørkjosen |
| 37 Må Real 1 | f | T'37 | 22.0 | 5.0 | 4.5 | Real | 4 0 | Johan Mikalsen, Sørkjosen |
| 38 Må Duen | f | T'36 | 21.0 | 5.0 | 3.0 | Real | 2 0 | Nils Pedersen, Sørkjosen |
| 39 Må Lill | f | T' ? | 25.5 | 6.4 | 3.7 | Grei | 4 0 | Nils Borek Arild, Bakkeby |
| 40 Må Håkon | f | T' ? | 22.4 | 6.5 | 3.5 | Wichm. | 2 0 | Torleif Pedersen, Sørkjosen |
| 41 Må Lykken | f | T'30 | 21.0 | 6.0 | 3.0 | J. M. | 3 0 | Aksel Pedersen, Bakkeby |
| 42 Må Sabb | f | T'38 | 21.0 | 6.0 | 2.5 | Sabb | 3 0 | Kristian Bernhardsen, Sørkjosen |
| 43 Må Ternen | f | T'33 | 21.0 | 6.7 | 3.0 | Ø. M. | 4 0 | Gunnar Henriksen, Sørkjosen |
| 44 Ms Sally | f | T'39 | 33.4 | 11.4 | 4.7 | Wichm. | 12 1 | Jens A Pedersen m fl, Storneshamn |
| 45 Må Arne | f | T'37 | 20.0 | 6.0 | 3.0 | Sleipner | 3 0 | Nils Jensen, Bakkeby |
| 46 Ms Duen | k h | T'05 | 48.0 | 14.4 | 6.2 | Union | 30 4 | Åge Eilertsen, Maursund |
| 47 Må Dua | f | T'37 | 21.0 | 6.0 | 4.0 | Real | 4 0 | Samson Lerbukt, Sørkjosen |

T-SL. Salangen merkedistrikt.

| | | | | | | | | |
|------------------------------|-------|------|------|------|------|---------|------|-------------------------------------|
| 1 Mk Rørbak ⁸⁾ | h k | T'16 | 48.7 | 17.0 | 6.8 | Bolind. | 32 5 | Herman Rørbak m fl, Sjøvegan |
| 2 Ms Mallv | h k t | T'00 | 45.7 | 15.0 | 5.7 | Avancee | 22 4 | M Tøllefsen m fl, Sjøvegan |
| 3 Mk Sverre ⁴⁾ | h k | T'15 | 49.7 | 16.0 | 7.9 | Bolind. | 40 4 | Nils Sørensen m fl, Sjøvegan |
| 4 Mk Øisund | k h | T'37 | 48.0 | 15.0 | 7.5 | Union | 40 1 | Ole Olsen m fl, Sjøvegan |
| 5 Mk Rognså | h k | T'10 | 47.3 | 15.7 | 7.1 | Bolind. | 32 4 | N Rognså m fl, Salangsverket |
| 7 Må Idun ¹⁰⁾ | k t | T'06 | 42.0 | 15.0 | 10.0 | Grei | 10 2 | Karl Jensen, Sjøvegan |
| 8 Mk Fakstind ²⁾ | k | T'29 | 54.0 | 16.0 | 8.0 | Brunv. | 48 5 | Alfred Enoksen m fl, Sjøvegan |
| 10 Ms Wolden | k | T'09 | 47.0 | 16.0 | 7.0 | Bolind. | 40 4 | Kristen Woll, Sjøvegan |
| 11 Mk Salangen | k | T'15 | 45.3 | 15.9 | 6.8 | Bolind. | 40 4 | Ole Hansen m fl, Salangsverket |
| 12 Ms Lyna | k | T'06 | 44.5 | 15.5 | 8.0 | Bolind. | 40 4 | A Kristoffersen m fl, Salangsverket |
| 14 Ms Falken | f k | T'28 | 24.5 | 7.7 | 3.3 | Sabb | 5 0 | Alfred Sommerseth, Sjøvegan |
| 15 Ms Varden | k f | T'29 | 31.9 | 10.6 | 5.3 | Rap | 9 1 | Ole Grøtland m fl, Salangsverket |
| 16 Må Teisten ¹¹⁾ | f k | T'15 | 26.0 | 8.5 | 3.8 | Wichm. | 7 0 | Herman Hansen Utnes, Sjøveien |
| 17 8/å — | f | T'08 | 25.0 | 6.7 | 2.3 | — | — 0 | Albert Myrland, Salangsverket |
| 19 8/å Urda | f | T'07 | 30.5 | 10.2 | 4.1 | — | — 4 | J D Hansen m fl, Sjøvegan |
| 20 8/å Fram | f | T'08 | 30.0 | 9.0 | 4.0 | — | — 4 | Markus Nilsen m fl, Salangsverket |
| 21 10/å — | f | T'13 | 35.3 | 9.2 | 3.8 | — | — 4 | N Rongså m fl, Salangsverket |
| 23 Må Grøttland | f k | T'22 | 22.5 | 6.5 | 4.0 | Wichm. | 5 0 | Angel Bertinsen m fl, Lavangnes |
| 25 6/å — | f | T'29 | 29.0 | 11.0 | 5.0 | — | — 5 | Herm. Rørbak m fl, Salangsverket |
| 27 8/å — | f | T'21 | 30.0 | 11.0 | 5.0 | — | — 4 | Håkavik Notkompani, Sjøvegan |
| 32 Ms Barden | k f | T'25 | 34.0 | 11.0 | 5.5 | Rap | 8 1 | H Hansen m fl, Salangsverket |

1) Omb. 1935. 2) Omb. 1923. 3) Omb. 1934. 4) Omb. 1939. 5) Omb. 1919 og 1939. 6) 7) 8) Omb. 1936.
9) Omb. 1938. 10) Omb. 1924. 11) Omb. 1937.

| Farkostens nummer, art og navn | Anvendelse | Materiale | Byggår | Lengde | Bredde | Dybde | Maskin, navn | Antall HK | F. & fangstb. | Eierens (den korresponderende reders, navn og postadresse |
|--------------------------------------|------------|-----------|--------|--------|--------|-------|-----------------|-----------|---------------|--|
| 33 Mk Brødrene | k | T | 16 | 38.0 | 13.0 | 6.0 | Bolind. | 30 | 3 | Jørgen Olsen Laberg, Sjøvegan |
| 34 Mk Lifjeld | k | T | 25 | 43.5 | 15.3 | 7.6 | Stabil | 38 | 4 | Hilmar Voll m fl, Sjøvegan |
| 35 Ms Frøya | k | T | 10 | 45.0 | 16.0 | 7.0 | Union | 30 | 4 | Håkon Johnsen m fl, Sjøvegan |
| 36 Må Rapp | f k | T | 20 | 25.0 | 7.0 | 3.0 | Fix | 5 | 0 | Karl Johansen, Salangsverket |
| T-ST. Sandtorg merkedistrikt. | | | | | | | | | | |
| 1 Mk Odmund | f k | T | 13 | 48.6 | 16.6 | 7.2 | Bolind. | 40 | 5 | I Danielsen, Sørvik i Trondenes |
| 2 Ms Havskåren | f k | T | 26 | 34.0 | 11.0 | 5.0 | Rap | 8 | 0 | Leonhard Jensen, Kila, Harstad |
| 3 Må Liv | f | T | 20 | 26.0 | 7.0 | 3.1 | Rap | 4 | 0 | J Pedersen m fl, Gausvik |
| 4 Mk Selvågen | k | T | 17 | 49.3 | 18.0 | 7.8 | Bolind. | 40 | 5 | Kristoffer Danielsen m fl, Sørvik i Trondenes |
| 5 Må Rap | t f | T | 26 | 19.0 | 5.6 | 2.7 | Bolind. | 3 | 0 | Johannes Olsen m fl, Gausvik |
| 6 Mk Pelikan | f | T | 32 | 35.0 | 9.0 | 5.0 | Bolind. | 12 | 0 | Edvin As, Breivik pr Harstad |
| 7 Mk Diadem | k f t | T | 98 | 67.1 | 18.3 | 8.3 | Populær | 30 | 0 | M Iversen, Kilbotn pr Harstad |
| 8 Ms Arnøy | f | T | 05 | 42.0 | 12.0 | 5.0 | Wichm. | 16 | 5 | A Pedersen, Kannebogen, Harstad |
| 10 8/å Sæl | k | T | 13 | 30.0 | 11.0 | 4.5 | — | — | 0 | H Normann, Kannebogen, Harstad |
| 11 Må Fremad | f | T | 17 | 21.0 | 5.0 | 3.0 | Fix | 3 | 0 | A Kristiansen Stangnes, Harstad |
| 12 Må Vigør | k f | T | 25 | 25.0 | 7.0 | 3.0 | Fix | 6 | 0 | Peder Hansen, Fauskevgå |
| 13 Må Snø ¹⁾ | f k | T | 22 | 26.0 | 7.0 | 3.0 | Fix | 4 | 0 | Ole Olsen, Fauskevgå |
| 14 Må Selen | f | T | 32 | 20.0 | 6.0 | 3.0 | Sabb | 3 | 0 | Olaf Øijord, Seljestad pr Harstad |
| 15 Mk Østhavet | t | T | 99 | 55.4 | 16.6 | 7.3 | Bolind. | 25 | 0 | N Jacobsen, Sørvik i Trondenes |
| 16 Må Solo | f | T | ? | 23.4 | 6.5 | 2.0 | Fix | 4 | 0 | Oluf Øien, Stangnes, Harstad |
| 17 Ms Myrvold | k f | T | 31 | 26.0 | 8.5 | 3.3 | Fix | 7 | 0 | Hans Hansen m fl, Fauskevgå |
| 18 Må Snøgg | f | T | 36 | 21.0 | 8.0 | 4.0 | Fix | 4 | 0 | Birger Benjaminen m fl, Oldra pr Harstad |
| 19 Ms Feie | k f | T | 00 | 37.4 | 12.9 | 6.6 | Skandia | 15 | 2 | Hans Jensen, Seljestad, Harstad |
| 20 Må Bror | f | T | 35 | 19.0 | 6.5 | 4.0 | Sabb | 3 | 0 | Hans Sareussen, Rogla pr Harstad |
| 21 Mk Fiskeren | k f t | T | 09 | 55.0 | 16.8 | 8.6 | Bolind. | 40 | 5 | A Jensen m fl, Seljestad, Harstad |
| 22 Må Fix ²⁾ | k f | T | ? | 28.0 | 7.7 | 4.0 | Fix | 5 | 0 | Sev Pedersen, Seljestad, Harstad |
| 24 Må St Olaf | t | T | 26 | 28.0 | 9.0 | 8.0 | Rap | 5 | 0 | Arthur Mathisen, Kilbotn pr Harstad |
| 25 Ms Avance | h k f | T | 14 | 46.0 | 14.0 | 7.5 | Finnøy | 25 | 3 | Jens A Bergland m fl, Kilbotn |
| 26 Mk Svensgrund | f k t | T | 07 | 62.4 | 17.5 | 8.6 | Munkt. | 60 | 5 | A Larsen m fl, Kilbotn pr Harstad |
| 27 Ms Ellida | f | T | 06 | 46.5 | 15.8 | 6.0 | Avance | 25 | 3 | H Jensen m fl, Kilbotn pr Harstad |
| 28 Mk Harda ³⁾ | t | T | 54 | 53.2 | 17.3 | 7.0 | Bolind. | 25 | 1 | P A Pettersen, Sørvik i Trondenes |
| 29 8/å — | f | T | 07 | 27.1 | 5.9 | 2.1 | — | — | 0 | J Marthinussen m fl, Gausvik |
| 30 8/å — | k f | T | 06 | 25.5 | 5.6 | 2.4 | — | — | 0 | B Larsen, Sørvik i Trondenes |
| 31 Ms Brødrene | f | T | 34 | 28.0 | 8.9 | 5.0 | Stabil | 6 | 0 | J Johnsen m fl, Seljestad, Harstad |
| 32 Ms Ruth | k f | T | 14 | 29.7 | 10.6 | 4.2 | Dan | 8 | 0 | I J Høiem, Harstadbotn pr Harstad |
| 33 Må Norvik | k f | T | 14 | 24.0 | 6.0 | 4.0 | C. Perf. | 6 | 1 | M Norwich, Sørvik i Trondenes |
| 34 6/å — | k f | T | 00 | 22.3 | 4.8 | 2.1 | — | — | 0 | Anna Henriksen, Rogla pr Harstad |
| 35 8/å Hilda | f | T | 18 | 30.0 | 12.0 | 6.0 | — | — | 4 | A Olsen m fl, Kilbotn pr Harstad |
| 36 Mk Fram ⁴⁾ | k | T | 98 | 45.0 | 13.7 | 6.0 | Grei | 20 | 3 | H Lauritzen m fl, Gangsås pr H.st. |
| 37 Må Solo | k | T | 25 | 24.0 | 7.3 | 4.0 | Dan | 6 | 0 | Thoralf J Høiem m fl, Harstadbotn pr Harstad |
| 38 Ms Alken | f k | T | 24 | 35.0 | 10.3 | 5.2 | Wichm. | 10 | 0 | Hans Eilertsen m fl, Kilbotn |
| 39 Mk Leikholmen | k f t | T | 98 | 72.8 | 18.8 | 10.1 | Bolind. | 65 | 3 | H Hansen, Leikvikholm pr H.stad |
| 40 Mk Guldbland | t | T | 08 | 63.2 | 17.1 | 8.0 | Bolind. | 40 | 0 | P Madsen m fl, Sørvik i Trondenes |
| 41 Må Rolf | f | T | 19 | 26.8 | 7.0 | 3.0 | B. Ø. | 3 | 0 | Einar Hansen, Sandtorg |
| 42 Mk Arvak | t | T | 19 | 49.0 | 14.0 | 5.0 | Rap | 22 | 0 | Jørgen Aspager, Kilbotn pr Harstad |

| Farkostens nummer, art og navn | Anvendelse | Materiale | Byggear | Lengde | Bredde | Dybde | Maskin, navn | Antall HK | F. & langstb. | Eierens (den korresponderende reders) navn og postadresse |
|-----------------------------------|------------|-----------|---------|--------|--------|-------|-----------------|-----------|---------------|--|
| 43 Ss Rolf | f | T | 25 | 29.0 | 8.5 | 4.0 | — | — | 0 | Håkon Andreassen m fl, Seljestad pr Harstad |
| 44 Ms Duen | f | T | 12 | 38.7 | 11.4 | 6.4 | Alpha | 11 | 0 | B Robertsen, Kannebogen, Harstad |
| 45 Ms Palmen | f | T | 24 | 32.0 | 10.0 | 3.0 | Bønes | 8 | 0 | M Andreassen m fl, Seljestad pr Harstad |
| 46 Må Kvik | k f | T | 22 | 23.0 | 7.0 | 4.0 | Brunv. | 4 | 0 | Reid. Jensen, Seljestad pr Harstad |
| 47 Må Kjapp | t | T | ? | 24.2 | 6.8 | 2.7 | C. Perf. | 8 | 0 | M Mikalsen, Seljestad, Harstad |
| 48 Ms Skånland | f k t | T | ? | 48.0 | 16.0 | 8.0 | Dan | 18 | 1 | H Johansen, Seljestad, Harstad |
| 49 Mk Sverre 2 | f k t | T | ? | 44.0 | 15.0 | 6.0 | Stærkod. | 20 | 0 | M Valstrand m fl, Brokv., Tronden. |
| 50 Mk Blåfjell | k f t | T | 17 | 60.8 | 27.9 | 8.4 | Wichm. | 40 | 0 | Henrik Nergård, Sandtorg |
| 51 Mk Sverre | k f | T | 17 | 40.0 | 14.0 | 5.4 | Rapp | 29 | 1 | R Larsen m fl, Sørvik i Trondenes |
| 52 Ms Takt | k f | T | 24 | 27.0 | 8.0 | 4.5 | Rap | 6 | 1 | S Ytterstad m fl, Seljestad, Harst. |
| 53 Må Rex | k f | T | 26 | 23.2 | 7.0 | 3.0 | Rap | 4 | 0 | Albrigt Ingebrigtsen, Gausvik |
| 54 Må Teisten | f k | T | 24 | 22.0 | 6.3 | 3.1 | Rap | 4 | 0 | T Jakobsen, Harstadbotn, Harstad |
| 55 Mk Norlys | k | T | 34 | 37.5 | 12.0 | 6.0 | Rap | 14 | 0 | P Rasmussen, Sørvik i Trondenes |
| 56 Må Trygg | f | T | 18 | 22.0 | 7.0 | 5.0 | Sabb | 4 | 0 | Egill Karoliussen, Seljestad pr Harstad |
| 57 Ms Terje | k f | T | 30 | 24.0 | 7.7 | 3.8 | Tenfj. | 6 | 0 | Eilert Enoksen, Rogla pr Harstad |
| 59 Må Fix | k f | T | 29 | 27.0 | 8.0 | 4.8 | Fix | 5 | 1 | J Martinussen, Gausvik |
| 60 Mkr Blink | f k | T | 38 | 22.5 | 11.0 | 4.7 | Skandia | 18 | 0 | Thoralf J Høie, Harstadbotn pr Harstad |
| 61 Må Lyn | k | T | 29 | 22.0 | 6.0 | 4.0 | Rap | 5 | 0 | Lars Larsen, Sandtorg |
| 62 Mj Laura ¹⁾ | t | T | ? | 55.0 | 16.5 | 7.0 | Bolind. | 25 | 1 | L Jørgensen, Gangsås pr Harstad |
| 63 Må Brødrene | f | T | 29 | 25.5 | 7.0 | 3.3 | Hamnes | 4 | 0 | P Johnsen, Seljestad pr Harstad |
| 64 Må Resultat | f | T | 28 | 19.1 | 5.7 | 2.5 | Fix | 2 | 0 | Hans Holte, Holtet pr Harstad |
| 65 Må Brødrene ²⁾ | k f | T | 20 | 27.0 | 8.0 | 3.8 | Fix | 7 | 0 | Hans Hansen m fl, Fauskevåg |
| 67 Må Brødrene ³⁾ | f | T | ? | 22.0 | 6.0 | 2.5 | Grei | 4 | 0 | K Aspenes m fl, Stangnes, Harstad |
| 69 Må Sabb | k f | T | 32 | 19.3 | 6.6 | 4.0 | Sabb | 3 | 0 | M Danielsen, Seljestad pr Harstad |
| 70 Mk Arnevåg | t | T | 11 | 54.0 | 14.0 | 6.5 | Skandia | 25 | 0 | K Berg m fl, Kilbotn pr Harstad |
| 73 Må Sabben ⁴⁾ | f k | T | 27 | 24.0 | 5.7 | 3.4 | Sabb | 5 | 0 | Mads Johnsen m fl, Fauskevåg |
| 74 Mk Møda | t | T | 10 | 33.3 | 13.0 | 5.0 | Alpha | 12 | 2 | Mathis M Andersen, Fauskevåg |
| 75 Ms Tomtegutten | k f | T | 32 | 25.7 | 8.5 | 4.0 | Stabil | 7 | 1 | A Coucheron, Harstadbotn, Harstad |
| 76 Ms Forsøk | k f | T | 30 | 25.5 | 7.6 | 2.6 | Grei | 8 | 1 | Johan Nordli m fl, Gausvik |
| 79 Ms Snøgg | k f | T | 31 | 24.0 | 8.0 | 3.0 | Stabil | 6 | 0 | G Pedersen, Gangsås pr Harstad |
| 80 Må Sleipner | k f | T | 32 | 19.0 | 5.5 | 5.0 | Sterk | 4 | 0 | S Furo, Seljestad pr Harstad |
| 81 Må Fix | k f | T | 26 | 25.5 | 5.1 | 3.2 | Selve | 8 | 0 | O D Olsen m fl, Seljestad, Harstad |
| 82 Må Sterk | k f | T | 26 | 24.0 | 6.0 | 4.0 | Sterk | 5 | 1 | J Olsen m fl, Seljestad, Harstad |
| 83 Ms Foss | f k | T | 33 | 28.0 | 9.0 | 4.5 | Børr | 8 | 0 | Ragnar Nilsen, Fauskevåg |
| 84 Ms Arild | k f | T | 33 | 28.1 | 9.4 | 3.0 | Populær | 6 | 1 | Jakob Øverland m fl, Sandtorg |
| 85 Må Smart | f | T | 25 | 21.0 | 6.0 | 5.0 | Sterk | 4 | 0 | Håkon Skotnes, Seljestad pr Harstad |
| 86 Ms Sterk | f | T | 33 | 24.0 | 8.0 | 3.5 | Sterk | 5 | 0 | E Jensen, Harstadbotn pr Harstad |
| 87 Ms Svanen | k f | T | 35 | 27.6 | 9.8 | 4.7 | Rap | 5 | 0 | I D Iversen m fl, Kilbotn pr Harstad |
| 88 Ms Stubben | f k | T | 29 | 30.0 | 10.0 | 5.0 | Rap | 10 | 0 | H Andreassen, Rogla pr Harstad |
| 89 Må Fiks | f | T | 22 | 21.0 | 6.5 | 3.0 | Fiks | 4 | 0 | A Furøysæther, Gangsås pr Harst. |
| 90 Mk Storegutt | k f | T | 20 | 41.0 | 13.0 | 6.0 | Volda | 22 | 2 | O O Nordvik, Sørvik i Trondenes |
| 91 Må Sjøblomsten | k f | T | 32 | 22.7 | 7.4 | 4.0 | Favorit | 3 | 0 | Arne Pedersen, Kilbotn pr Harstad |

1) Omb. 1908 og 1920. 2) Omb. 1927. 3) Omb. 1931. 4) Omb. 1935.

CHR. IRGENS SØNNER
BERGEN
Telegr.adr.: „IRGENSES“
TAUGVERK, SNØRER, LINER, TRÅD, FORSYN

| Farkostens nummer, art og navn | Anvendelse | Materiale | Byggeår | Lengde | Bredde | Dybde | Maskin, navn | Antall HK | F. & fangstb. | Eierens (den korresponderende reders) navn og postadresse |
|-----------------------------------|------------|-----------|---------|--------|--------|-------|-----------------|-----------|---------------|--|
| 92 Ms Kristine | f | T | 30 | 24.0 | 8.0 | 4.0 | Sabb | 5 | 0 | Benjamin Gabrielsen, Seljestad pr Harstad |
| 93 D Mosse | th | J | 78 | 69.0 | 12.7 | 8.7 | Damp | 140 | 0 | Ole Solli, Gansvik |

T-SK. Skånland merkedistrikt.

| | | | | | | | | | | |
|--------------------------|-----|---|----|------|------|-----|---------|----|---|--|
| 1 Ms Nor | h k | T | 07 | 45.0 | 15.5 | 7.5 | Skandia | 25 | 4 | Th Thorbergens m fl, Sandstrand i Senja |
| 2 Ms Venus 1 | t | T | 18 | 65.0 | 18.5 | 6.3 | Bolind. | 25 | 1 | Trygve Torgersen, Evenskjær |
| 3 Mk Sjøridderen | h k | T | 06 | 52.0 | 15.5 | 6.5 | Wichm. | 25 | 5 | K Pedersen m fl, Sandstrand i Senja |
| 4 Må Arne | f | T | 28 | 21.0 | 5.0 | 2.0 | Atlanta | 4 | 0 | O Pedersen m fl, Sørlavangen |
| 5 Mk Solvang | f k | T | 15 | 50.0 | 16.0 | 7.0 | Bolind. | 32 | 5 | Soren Jakobsen m fl, Sørlavangen |
| 6 Mk Fram | f k | T | 13 | 41.0 | 12.2 | 6.8 | Tuxham | 18 | 2 | Otelius Olsen, Evenskjær |
| 7 Må Haring | k f | T | 21 | 23.0 | 6.4 | 5.0 | Wichm. | ? | 0 | K Andersen, Sandstrand i Senja |
| 8 Mk Midnatsol | k | T | 17 | 38.0 | 13.0 | 5.0 | Rap | 15 | 2 | Oluf Markusen, Sør-Rollnes |
| 9 Ms Real ¹⁾ | k f | T | 29 | 27.1 | 7.2 | 4.0 | Rap | 7 | 1 | Levi Lind, Evenskjær |
| 11 Må Forsøk | f k | T | 12 | 28.0 | 7.0 | 3.5 | Thor | 6 | 0 | Ragnar Olsen m fl, Sør-Rollnes |
| 12 Må Fuglen | f k | T | 10 | 48.0 | 8.0 | 4.0 | Rap | 4 | 0 | Joel Johnsen, Evenskjær |
| 13 Må Buster | f | T | 32 | 18.5 | 5.0 | 3.0 | Ø. M. | 6 | 0 | Olaf Willumsen, Evenskjær |
| 14 Ms Lina | f t | T | 13 | 42.0 | 14.0 | 5.0 | Bolind. | 12 | 3 | Bjarne Bertheussen, Evenskjær |
| 15 Ms Asta | k f | T | 15 | 32.6 | 10.3 | 5.4 | Gideon | 12 | 2 | K & F Hammervoll A/S, Sørlavangen |
| 16 Ms Ragnhild | f t | T | 26 | 35.0 | 11.5 | 6.0 | Union | 15 | 1 | Julian Pettersen, Evenskjær |
| 17 Må Svanen | k f | T | 25 | 22.0 | 6.4 | 4.0 | Bønes | 3 | 0 | H E Bertheussens Enke, Tovik |
| 19 Ms Fram | f k | T | 36 | 30.0 | 10.0 | 4.5 | Rapp | 10 | 1 | Edv Olsen m fl, Sandstrand i Senja |
| 20 Mk Prins Harald | k h | T | 38 | 65.0 | 17.4 | ? | Wichm. | 50 | 5 | Olaf Olsen m fl, Sør-Rollnes |
| 21 Må Glad | f | T | 23 | 28.0 | 6.0 | 3.0 | Rap | 4 | 0 | Ove Eidissen, Sør-Rollnes |
| 22 Må Frig | f k | T | 20 | 26.0 | 8.0 | 3.9 | Hein | 7 | 0 | Peder Hansen, Sørlavangen |
| 24 S/å — | k | T | 10 | 26.5 | 5.0 | 2.0 | — | — | 0 | M Hanssen, Skånland, Evenskjær |
| 25 Må Bábby | k f | T | 10 | 26.0 | 8.0 | 4.0 | Wichm. | 6 | 0 | Oluf Johansen, Sør-Rollnes |
| 26 Ms Heimdal | k f | T | 27 | 35.0 | 11.0 | 4.0 | Bolind. | 15 | 1 | Sofus Johansen m fl, Sør-Rollnes |
| 27 Må Fix | k f | T | 29 | 26.0 | 8.0 | 4.0 | Rap | 6 | 1 | P Pettersen m fl, Evenskja. |
| 28 Må Liabugt | k f | T | 07 | 26.0 | 9.0 | 3.5 | Bolind. | 6 | 0 | Oluf Lian, Sørlavangen |
| 30 Må Alfhild | k f | T | 30 | 24.0 | 7.0 | 4.0 | Grei | 4 | 1 | Hans Karlsen m fl, Sørlavangen |
| 31 Må Perlen | k f | T | 23 | 37.0 | 12.0 | 4.0 | Bolind. | 10 | 1 | Johnas Johnsen, Evenskjær |
| 32 Må Sjøliv | k f | T | 29 | 24.0 | 7.0 | 3.5 | Bolind. | 6 | 1 | Peder Pedersen, Tovik |
| 33 Mk Ured ²⁾ | t | T | ? | 65.0 | 17.5 | 7.0 | Alpha | 24 | 1 | Hans E M Hansen m fl, Tovik |

T-S. Skjervøy merkedistrikt.

| | | | | | | | | | | |
|--------------------------|-------|---|----|------|------|-----|---------|----|---|----------------------------------|
| 1 Ms Hildur | k h f | T | 10 | 43.0 | 14.0 | 7.7 | Union | 30 | 5 | J Andersen m fl, Oksfjordhamn |
| 2 Ms Loyal | k h | T | 13 | 35.3 | 11.7 | 5.6 | Gideon | 11 | 1 | Henrik Jakobsen m fl, Løksletta |
| 3 Må Heimdal | f k | T | 29 | 24.5 | 6.8 | 1.6 | Heimdal | 4 | 0 | E J Mortensen m fl, Haukøyhamn |
| 4 Ms Hein | f k | T | 18 | 48.0 | 15.8 | 6.0 | Grei | 35 | 4 | Th Larsen m fl, Straumfjordnes |
| 5 Mk Olaf ³⁾ | k f h | T | 14 | 46.0 | 13.8 | 7.8 | Bolind. | 25 | 1 | Olav Johansen m fl, Storneshamn |
| 6 Ms Alliance | k l | T | 11 | 49.0 | 16.5 | 9.0 | Union | 50 | 4 | P R Andersen m fl, Oksfjordhamn |
| 7 Ms Pilen ⁴⁾ | k h | T | 14 | 47.4 | 15.9 | 6.2 | Wichm. | 30 | 4 | Nils Olsen m fl, Oksfjordhamn |
| 8 Mk Brødrene | k h t | T | 19 | 45.0 | 15.0 | 7.0 | Finnøy | 30 | 2 | H Th Thommassen m fl, Oksfjordh. |
| 9 Mk Astrid | k | T | 15 | 40.0 | 15.0 | 6.5 | Grei | 30 | 4 | Karl K Nyheim m fl, Arnøyhamn |
| 10 Ms Brynilen | f k h | T | 13 | 48.0 | 17.0 | 8.0 | Rap | 35 | 5 | D Davidsen m fl, Løksletta |
| 11 Ms Murde | f k | T | 30 | 29.0 | 9.0 | 4.0 | Bolind. | 10 | 1 | Alf Samuelsen, Uloybukt |

| Farkostens nummer, art og navn | Anvendelse | Materiale | Bygger | Langde | Bredde | Dybde | Maskin, navn | Antall HK | Eierens (den korresponderende reders navn og postadresse |
|-----------------------------------|------------|-----------|--------|--------|--------|-------|-----------------|-----------|---|
| 13 Mk Sjøliv | f k | T | 30 | 40.0 | 12.7 | 6.0 | Rap | 29 | 1 Hilmar Hansen, Løksletta |
| 14 Ms Lyra | k h f | T | 14 | 42.0 | 14.0 | 7.0 | Rap | 29 | 3 Joh P Johnsen m fl, Straumfjordn. |
| 15 Mk Rolf | k | T | 12 | 42.5 | 14.0 | 5.5 | Bolind. | 25 | 3 Helmer Johannessen, Maursund |
| 16 Mk Hanover | k h | T | 30 | 52.0 | 16.2 | 6.7 | Bolind. | 40 | 5 Nils Jacobsen m fl, Uloybukt |
| 17 Ms Bjarne | k | T | 15 | 48.0 | 16.0 | 8.0 | Wichm. | 40 | 6 Håkon Nilsen m fl, Rotsund |
| 18 Må Sabb | f | T | 30 | 20.0 | 6.0 | 4.0 | Sabb | 3 | 0 Alvin Berg, Akkarvik |
| 19 Mk Freia ¹⁾ | k h | T | 11 | 45.1 | 15.9 | 6.1 | Gideon | 29 | 4 J M Johannesen m fl, Løksletta |
| 20 Ms Lillefjell | k h f | T | 12 | 43.5 | 15.8 | 9.0 | Grei | 30 | 5 Nikolai Nilsen m fl, Arnøyhamn |
| 21 Mk Lion | k h f | T | 17 | 35.0 | 13.0 | 7.0 | Wichm. | 25 | 4 Peder Pedersen m fl, Løksletta |
| 22 Mk Kristine | k h f | T | 10 | 42.0 | 13.0 | 7.0 | Alpha | 22 | 4 H Mikkalsen m fl, Løksletta |
| 23 Ms Arnøen | k h f | T | 11 | 48.0 | 16.5 | 7.0 | Skandia | 50 | 4 Th Gamst, Rotsund |
| 24 Må Erna | f k | T | 38 | 23.0 | 6.5 | 3.0 | Sabb | 4 | 0 Hans B Johansen, Rotsundelv |
| 25 Mk Jarlen ²⁾ | k h f | T | 12 | 43.0 | 14.0 | 6.8 | Gideon | 35 | 5 Peder Karlsen m fl, Løksletta |
| 26 Må Mø | f | T | 32 | 22.0 | 6.0 | 2.3 | Ø. M. | 3 | 0 Mikal Karlsen, Maursund |
| 27 Ms Lykken | f k | T | 16 | 37.0 | 13.0 | 6.5 | Skandia | 15 | 1 M E Einersen, Skjervøy |
| 28 Mk Gideon ³⁾ | k f | T | 08 | 47.0 | 14.5 | 6.0 | Gideon | 45 | 1 Johannes Hansen m fl, Maursund |
| 29 Ms Høgtind | f k | T | 38 | 37.0 | 12.5 | 6.5 | Rapp | 24 | 1 Jenvald Andersen m fl, Arviksand |
| 31 Mk Polarlys | k f h | T | 16 | 44.7 | 16.0 | 8.0 | Brunv. | 48 | 4 S Edvardsen m fl, Arviksand |
| 32 Må Snøgg ⁴⁾ | f k | T | ? | 25.0 | 5.0 | 4.0 | Ø. M. | 3 | 0 Nils P Jakobsen, Meiland |
| 33 Ms Mars | k f | T | 14 | 43.0 | 13.5 | 5.5 | Bolind. | 30 | 4 O I Henriksen m fl, Økstjordhamn |
| 34 Må Alken | f | T | 32 | 23.0 | 6.8 | 3.0 | Ø. M. | 3 | 0 T Kiil m fl, Djupvik i Lyngen |
| 35 Må Marna | f | T | 39 | 21.0 | 6.0 | 2.5 | Marna | 3 | 0 Jørgen Kristiansen, Arviksand |
| 36 Mk Lydia | f k | T | 15 | 39.0 | 12.5 | 6.5 | Bolind. | 25 | 2 Skjervøy Skibsverft & Mek. Verksted A/S |
| 37 Må Arvik | k f | T | 15 | 25.0 | 7.5 | 2.6 | Rap | 5 | 0 Karl Jørgensen m fl, Arviksand |
| 38 Ms Brødrene | f k | T | 31 | 26.0 | 9.0 | 3.4 | Sabb | 5 | 1 Gottlieb Bless, Vorterøyskagen |
| 39 Ms Nordstrand ⁵⁾ | k f h | T | 17 | 27.0 | 9.5 | 4.0 | Rapp | 5 | 0 Olav Nilsen, Uloybukt, Arviksand |
| 40 Må Solo 2 | f | T | 36 | 21.0 | 6.5 | 2.5 | Solo | 3 | 0 Peder R Andersen, Økstjordhamn |
| 41 Mk Ragnar | k h t | T | 12 | 44.3 | 15.6 | 6.5 | Grei | 25 | 5 Johs. Glæver, Hamnes |
| 42 Mk Ceres | k f h | T | 16 | 45.9 | 15.3 | 6.7 | Grei | 35 | 5 Thv H Glæver m fl, Hamnes |
| 44 Mk Olaf Kyrre ⁶⁾ | k f h | T | 11 | 47.0 | 13.0 | 7.0 | Wichm. | 25 | 2 Jens H Jørgensen, Skjervøy |
| 45 Ms Irma | k f h | T | 14 | 47.0 | 15.7 | 7.5 | Grei | 35 | 1 J O Berg m fl, Rotsund |
| 46 Mk Minerva | f k | T | 13 | 36.0 | 13.0 | 6.0 | Rap | 22 | 1 E Einersen, Skjervøy |
| 47 Mk Delfin | k h | T | 10 | 52.0 | 15.4 | 8.0 | Levahn | 32 | 2 Elias Trætten, Maursund |
| 48 Må Måken | f k | T | 31 | 26.0 | 8.5 | 4.0 | Finnøy | 5 | 0 Helmer Johansen, Akkarvik |
| 49 Må Fiskerjenten | k f | T | 07 | 27.0 | 7.8 | 2.8 | Rapp | 5 | 0 Johs. Kristiansen m fl, Arviksand |
| 51 Mk Follesøy | f k | T | 23 | 42.0 | 14.0 | 6.9 | Wichm. | 20 | 4 R Østgård m fl, Skjervøy |
| 52 Må Flugt ⁷⁾ | f | T | 18 | 25.0 | 6.0 | 3.0 | Bilm. | 40 | 0 Alf Samuelsen, Uloybukt |
| 53 Mk Norønna | f k | T | 20 | 49.0 | 16.0 | 8.0 | Rap | 35 | 5 G Mathiassen m fl, Arnøyhamn |
| 54 Ms Strandgut | f k | T | 37 | 30.0 | 10.0 | 5.0 | Rapp | 10 | 0 Hans Andreassen m fl, Arviksand |
| 55 Må — | f k | T | 26 | 27.0 | 8.0 | 3.0 | Rapp | 5 | 1 Jakob Simonsen, Arviksand |
| 56 Må Grei | k f | T | 14 | 22.0 | 6.0 | 4.0 | Grei | 4 | 0 Hans Samuelsen, Maursund |
| 57 Må Lykken | f k | T | 32 | 23.0 | 7.0 | 2.1 | Sabb | 5 | 0 Alf Jørgensen, Arviksand |
| 59 Mk Grybb ⁸⁾ | k f h | T | 16 | 42.0 | 14.0 | 6.6 | Rap | 29 | 2 T Heggelund, Taskeby pr Skjervøy |
| 60 Ms Fisk | f | T | 34 | 25.0 | 7.5 | 3.5 | Gideon | 8 | 1 Kr Strøm m fl, Skjervøy |
| 61 Mk Elise ⁹⁾ | k f | T | 08 | 38.0 | 13.3 | 6.5 | Grei | 30 | 2 Karl O Karlsen, Uloybukt |
| 62 Ms Liv | f k | T | 33 | 27.0 | 9.2 | 4.0 | Rapp | 8 | 1 Jørgen Brustad, Rotsundelv |
| 63 Ms Svanen 2 | f k | T | 31 | 26.0 | 8.9 | 4.9 | Volda | 5 | 1 Hjalmar Jensen m fl, Nikkeby |
| 64 Ms Valborg | t k | T | ? | 43.0 | 12.3 | 6.3 | Gideon | 24 | 1 Elias Trætten, Maursund |
| 65 Må Måken | f | T | 07 | 24.0 | 6.0 | 2.5 | Ø. M. | 3 | 0 Andr. Jenssen m fl, Maursund |
| 66 Ms Knut | f k | T | 34 | 28.0 | 9.0 | 4.3 | Wichm. | 6 | 1 M Reiersen, Skjervøy |
| 67 Må Kvikk | f | T | 39 | 20.5 | 6.0 | 2.5 | Sabb | 4 | 0 J M Johannessen, Løksletta |
| 68 Mk Nordlys 3 | t | T | 04 | 77.6 | 27.2 | 9.8 | Grei | 130 | 1 A/S Mk Nordlys 3, Hamnes |

1) Omb. 1934. 2) Omb. 1930. 3) Omb. 1937. 4) Omb. 1939. 5) 6) Omb. 1936. 7) Omb. 1922 og 1934.
8) Omb. 1935. 9) Omb. 1914.

| Farkostens nummer, art og navn | Anvendelse | Materiale | Byggear | Lengde | Bredde | Dybde | Maskin, navn | Antall HK | F. & fangstb. | Eierens (den korresponderende reders) navn og postadresse |
|-----------------------------------|------------|-----------|---------|--------|--------|-------|-----------------|-----------|---------------|--|
| 69 Må Vesla ¹⁾ | f | T | 19 | 26.5 | 7.0 | 4.5 | Wichm. | 6 | 0 | Hj. Borek Benjaminsen, Maursund |
| 70 Mkr Inge | f k | T | 37 | 28.0 | 7.5 | 4.0 | Hjelset | 6 | 1 | Nils M Nilsen, Meiland |
| 71 Mk Solglimt I | k h | T | 34 | 50.3 | 16.5 | 7.5 | Bolind. | 40 | 5 | Martin Larsen m fl, Arnøyhamn |
| 72 6/å Signe | f | T | 36 | 23.0 | 6.5 | 3.5 | — | — | 0 | Johan Andersen, Rotsund |
| 73 Må Nor ²⁾ | f | T | 67 | 23.0 | 6.0 | 3.0 | Gideon | 4 | 0 | Thorleif Eriksen m fl, Bakkeby |
| 74 Må Liv | f k | T | 34 | 21.4 | 6.6 | 3.0 | Rap | 4 | 0 | O Jansen m fl, Djupvik i Lyngen |
| 75 Ms Valvåg | f k h | T | 07 | 45.2 | 15.5 | 8.7 | Grei | 35 | 4 | Joh Andersen m fl, Hamnes |
| 76 Må Ø. M. 2 | f | T | 36 | 21.0 | 7.0 | 2.5 | Ø. M. | 3 | 0 | Fredrik Johansen, Oksfjordhamn |
| 77 Ms Reisa | k h f | T | 08 | 49.9 | 17.4 | 9.0 | Levahn | 32 | 1 | Skjervø Sparebank, Hamnes |
| 78 Ms Aslaug | h k f | T | 17 | 48.0 | 16.0 | 8.0 | Rap | 35 | 9 | R Jørgensen, Skjervøy |
| 79 Må Hobby | k f | T | 24 | 25.0 | 8.0 | 4.0 | Alpha | 4 | 0 | H Ottesen m fl, Arviksand |
| 80 Mk Falken | k f t | T | 09 | 45.0 | 14.5 | 7.0 | Grei | 30 | 3 | Hilmar Hansen, Maursund |
| 81 Må Stabil | f k | T | 25 | 22.0 | 7.0 | 3.0 | Stabil | 6 | 0 | Kristian K Taskeby, Skjervøy |
| 83 Ms Merkur | f k | T | 09 | 47.2 | 15.2 | 6.8 | Rapp | 24 | 1 | Ingvald Mikkelsen m fl, Akkarvik |
| 84 Må Havella | k f | T | 25 | 26.0 | 8.0 | 3.8 | Rap | 5 | 0 | A Andreaassen m fl, Arviksand |
| 85 Mk Blåtind | k f | T | 17 | 37.0 | 13.0 | 6.0 | Bolind. | 20 | 1 | Peder Mikkelsen, Uloybukt |
| 86 Må Sabb 2 | f | T | 36 | 21.0 | 6.5 | 3.0 | Sabb | 3 | 0 | Arthur Arneng m fl, Oksfjordhamn |
| 87 6/å Harald | f | T | 15 | 20.0 | 3.5 | 3.0 | — | — | 0 | Einar Jørgensen, Taskeby pr Skjervøy |
| 89 Ms Ragna | f | T | 28 | 27.0 | 8.5 | 4.0 | Grei | 9 | 0 | Johan Mathiassen, Meiland |
| 90 8/å — ³⁾ | f | T | ? | 24.0 | 5.0 | 3.0 | — | — | 0 | Aksel Paulsen, Skjervøy |
| 91 Mk Skreien | f k | T | 17 | 43.0 | 13.0 | 6.0 | Rap | 29 | 2 | Erland Pedersen m fl, Akkarvik |
| 92 Mk Skagen | k f | T | 11 | 42.1 | 14.5 | 5.8 | Rap | 35 | 4 | Hj. Jensen m fl, Nikkeby |
| 93 Mk Luna | k f | T | 26 | 42.0 | 13.5 | 6.5 | Rap | 20 | 3 | Isak Johannessen m fl, Løksletta |
| 94 Mk Svaleng | k h | T | 37 | 50.6 | 16.7 | 8.8 | Wichm. | 50 | 5 | S Korneliussen m fl, Meiland |
| 95 Må Skvanen | f | T | 36 | 22.0 | 6.0 | 3.5 | Ø. M. | 3 | 0 | Aksel Larsen, Rotsundely |
| 98 Mk Skartind | f k | T | 29 | 42.8 | 13.5 | 6.5 | Brunv. | 35 | 1 | Mikal Mathiassen, Arnøyhamn |
| 99 4/å Prøven | f | T | 27 | 22.0 | 5.3 | 2.5 | — | — | 0 | Edvard J Ratama, Skjervøy |
| 100 Ms Lillegut | f k | T | 39 | 26.0 | 9.0 | 4.0 | Sabb | 5 | 1 | Peder Salomonsen, Vorterøyskagen |
| 101 Må Solo | f | T | 39 | 22.0 | 6.3 | 3.2 | Solo | 4 | 0 | Hj. Johansen m fl, Oksfjordhamn |

T-SD. Storfjord merkedistrikt.

| | | | | | | | | | | |
|-----------------------------|-------|---|----|------|------|-----|---------|----|---|--------------------------------|
| 4 Mk Nanny | k f | T | 18 | 47.0 | 13.0 | 6.5 | Gideon | 28 | 4 | Kristian Letto m fl, Horsnes |
| 5 Ms Marie | k f | T | 10 | 45.0 | 16.0 | 6.0 | Bolind. | 20 | 7 | Hans Karlsen m fl, Rasteby |
| 6 Ms Dagny | k f | T | 14 | 38.0 | 13.0 | 6.7 | Bolind. | 20 | 4 | Hans P Hansen, Stubbeng |
| 7 Mk Elgsnes | k f | T | 26 | 43.5 | 15.0 | 7.0 | Wichm. | 25 | 4 | Hans H Kiil m fl, Kvesmenes |
| 8 Mk Samhold ⁴⁾ | k | T | 12 | 42.8 | 12.5 | 6.7 | Bolind. | 20 | 2 | Marius Grape m fl, Skibotn |
| 11 Ms Ranen | h k f | T | 07 | 44.2 | 16.6 | 6.4 | Bolind. | 15 | 5 | Ole J Larsen m fl, Rasteby |
| 12 Ms Senia | k f | T | 08 | 47.4 | 17.0 | 6.3 | Grei | 35 | 4 | Johan P Pedersen m fl, Rasteby |
| 14 Mk Solglimt | h k f | T | 17 | 41.0 | 13.5 | 6.7 | Bolind. | 25 | 4 | Hans H Aho, Rasteby |
| 15 Mk Nordkyn | k f | T | 17 | 40.0 | 13.2 | 5.5 | Bolind. | 25 | 7 | Johan A Johansen, Rasteby |
| 16 Ms Laila | k f | T | 15 | 39.0 | 12.0 | 6.5 | Stabil | 20 | 1 | Aksel Aho, Rasteby |
| 17 Mk Dønning ⁵⁾ | k f | T | 18 | 37.0 | 12.3 | 5.9 | Rapp | 22 | 0 | Johan P Johansen m fl, Horsnes |
| 19 Mk Valla | k f | T | 16 | 35.0 | 13.0 | 7.0 | Alpha | 12 | 4 | P A Larsen m fl, Kvesmenes |
| 21 Ms Terje ⁶⁾ | k f | T | 33 | 28.3 | 8.0 | 4.7 | Sabb | 5 | 0 | Arthur Isaksen m fl, Horsnes |
| 22 8/å Brødrene | f | T | 33 | 24.0 | 7.0 | 3.5 | — | — | 1 | Lars Nilsen m fl, Stubbeng |
| 24 Ms Edna | k f | T | 07 | 45.0 | 15.0 | 7.4 | Ravø | 35 | 5 | Jørgen A Dreyer, Horsnes |
| 25 Mk Storfjord | k f | T | 37 | 52.0 | 15.0 | 7.5 | Finnøy | 50 | 1 | H E Pettersen m fl, Stubbeng |
| 26 Mk Haldis | k | T | 38 | 44.0 | 14.0 | 7.0 | Union | 30 | 4 | Petter Heiskel, Stubbeng |

1) Omb. 1930. 2) Omb. 1909 og 1920. 3) Omb. 1935. 4) Omb. 1938. 5) Omb. 1939. 6) Omb. 1936.

Reassuranseinstituttet for Fiskefarkoster

Handelens & Sjøfartens Hus, Postboks 100, Bergen

| Farkostens nummer, art og navn | Anvendelse | Materiale | Byggeår | Lengde | Bredde | Dybde | Maskin, navn | Antall HK | F. & langstb. | Eierens (den korresponderende reders) navn og postadresse |
|-----------------------------------|------------|-----------|---------|--------|--------|-------|-----------------|-----------|---------------|--|
|-----------------------------------|------------|-----------|---------|--------|--------|-------|-----------------|-----------|---------------|--|

T-SA. Søreisa merkedistrikt.

| | | | | | | | | | |
|-------------------------------|-------|------|------|------|------|----------|-----|----|------------------------------------|
| 1 Mk Langfjell | k h | T 38 | 71.8 | 17.8 | 9.3 | Wichm. | 90 | 4 | Erhart Sørstrøm m fl, Søreisa |
| 2 Mk Gaudal | k f | T 34 | 45.0 | 14.5 | 6.0 | Bolind. | 25 | 4 | A Pedersen Smørgård, Søreisa |
| 3 Mk Sandhorne | f k h | T 16 | 49.4 | 17.2 | 6.9 | Union | 50 | 6 | B H Rørslett m fl, Søreisa |
| 4 Ms Saltidalen ¹⁾ | i h k | T 12 | 55.5 | 18.2 | 7.6 | Munkt. | 75 | 10 | H K Hansen, Hemmingsjord |
| 5 Mk Valborg | k f | T 16 | 46.0 | 16.7 | 7.0 | Bolind. | 32 | 5 | Kristian Øvermo m fl, Søreisa |
| 6 Mk Valen I | f k h | T 34 | 60.3 | 17.0 | 9.0 | Munkt. | 75 | 12 | Aksel Iversen Valen, Søreisa |
| 7 Mk Hjertinn | f k | T 23 | 53.0 | 16.5 | 9.0 | Wichm. | 40 | 5 | Andreas Andreassen m fl, Søreisa |
| 8 Mk Svalen | k | T 20 | 45.7 | 15.5 | 6.4 | Union | 50 | 4 | Erik Eriksen m fl, Søreisa |
| 9 Mk Lundenes | k f | T 33 | 50.0 | 16.7 | 7.2 | Wichm. | 50 | 5 | Jakob Lundberg m fl, Søreisa |
| 10 Ms Wilhelmine | k | T 09 | 49.3 | 16.0 | 9.0 | Bolind. | 40 | 5 | J Jensen, Søreisa |
| 11 Mk Morgengry ²⁾ | k f h | T 30 | 50.0 | 15.5 | 7.5 | Bolind. | 45 | 5 | Nils Nicolaisen, Søreisa |
| 12 Mk Bremsund | k f | T 17 | 55.6 | 16.7 | 6.6 | Union | 60 | 6 | E Martinsen m fl, Søreisa |
| 14 Mk Nordlys | k | T 18 | 39.0 | 12.5 | 6.0 | Union | 30 | 2 | O Solseth m fl, Søreisa |
| 15 Mk Langøen ³⁾ | h k | T 13 | 49.6 | 16.2 | 6.0 | Bolind. | 32 | 6 | Johan H Nøstvik, Søreisa |
| 16 Ms Furøy | k | T 12 | 48.2 | 16.3 | 7.0 | Bolind. | 32 | 5 | G H Furøy, Søreisa |
| 17 Ms Agnes 1 ⁴⁾ | k f h | T 08 | 51.0 | 16.0 | 8.5 | Brunv. | 48 | 9 | B Bertheussen m fl, Søreisa |
| 18 Mk Tranøyfjord | k f | T 20 | 50.8 | 17.4 | 7.5 | Union | 50 | 6 | Hagb. Hansen, Søreisa |
| 19 Mk Myra ⁵⁾ | k f | T 19 | 53.5 | 16.0 | 6.8 | Union | 50 | 5 | P Mathisen, Søreisa |
| 20 Mk Isbjørnen ⁶⁾ | h k t | T 90 | 61.0 | 18.5 | 8.8 | Bolind. | 40 | 8 | Fredrik Jansen, Søreisa |
| 21 Ms Florida ⁷⁾ | k f | T 09 | 45.0 | 15.5 | 8.0 | Bolind. | 30 | 5 | Magnus Nordmo, Søreisa |
| 22 Mk Brødr. Prøve | k f h | T 12 | 60.0 | 17.7 | 8.1 | Munkt. | 75 | 11 | G Jensen m fl, Søreisa |
| 23 Mk Gudrun | k | T 17 | 47.0 | 15.0 | 6.4 | Union | 50 | 4 | Oie Iversen m fl, Søreisa |
| 24 Mk Uncas ⁸⁾ | k f | T 12 | 53.1 | 16.2 | 5.6 | Stabil | 40 | 7 | O Mikalsen, Søreisa |
| 25 Ms Hilda | k f | T 16 | 36.0 | 12.0 | 6.2 | Alpha | 18 | 2 | Johan Jensen, Søreisa |
| 26 Ms Von | f k | T 39 | 23.0 | 7.5 | 3.5 | Sleipner | 5 | 0 | Sakarias Lind m fl, Russevåg |
| 27 Mk Kvik ⁹⁾ | k f | T 00 | 48.0 | 15.4 | 8.0 | Union | 50 | 9 | H Skjønning m fl, Søreisa |
| 28 Mk Reisenfjord | k | T 17 | 48.4 | 17.6 | 7.2 | Bolind. | 40 | 5 | Olav Eriksen, Søreisa |
| 29 Ms Alpar ¹⁰⁾ | k f | T 13 | 39.1 | 13.0 | 6.0 | Union | 40 | 3 | H Iberg Johansen, Søreisa |
| 30 Mk Bergan | kl | T 12 | 48.3 | 17.3 | 7.0 | Nygrei | 45 | 5 | Jakob H Ramberg m fl, Søreisa |
| 31 Mk Nylund ¹¹⁾ | k f | T 23 | 49.5 | 13.5 | 6.0 | Union | 30 | 3 | Harald Olsen m fl, Søreisa |
| 32 Mk Avanse | kt | T 97 | 56.0 | 18.6 | 7.0 | Bolind. | 15 | 3 | Johan Ludviksen, Søreisa |
| 33 Mk Imes | k f h | T 26 | 51.0 | 16.0 | 7.5 | Wichm. | 40 | 6 | R H Smørgård, Søreisa |
| 34 Mk Havbråt | k f | T 19 | 49.0 | 15.0 | 7.1 | Bolind. | 32 | 5 | Johan Thomassen m fl, Søreisa |
| 35 Ms Njørd | k | T 09 | 44.5 | 14.5 | 7.0 | Union | 30 | 4 | Mical Larsen, Søreisa |
| 36 Ms Per ¹²⁾ | k | T 28 | 35.0 | 11.5 | 5.0 | Rapp | 14 | 1 | Esten A Estensen, Søreisa |
| 37 Må Snarken | f | T 32 | 18.0 | 5.0 | 3.0 | Wichm. | 2 | 0 | Jakob Rørslett, Søreisa |
| 38 Mk Ulabrand ¹³⁾ | k f | T 18 | 39.5 | 13.0 | 7.0 | Rap | 22 | 3 | Trygve Stenhaug, Søreisa |
| 39 Ms Børingen | k f | T 28 | 34.4 | 12.3 | 5.3 | Wichm. | 12 | 0 | Jacob Bendiksen m fl, Søreisa |
| 40 Mk Oimara | t | T 89 | 64.5 | 17.9 | 8.8 | Bolind. | 40 | 1 | Johan Hansen m fl, Søreisa |
| 41 Mk Juni | k f h | T 18 | 50.8 | 18.1 | 7.9 | Wichm. | 50 | 10 | Hilbert H Stien m fl, Søreisa |
| 42 Må Kvik | f k | T 37 | 25.0 | 7.0 | 3.5 | Marna | 4 | 0 | Leon. Kristiansen, Hemmingsjord |
| 43 Mk Vårsol | k | T 07 | 52.0 | 16.0 | 7.0 | Grei | 35 | 4 | A Brox Pedersen m fl, Søreisa |
| 44 Mk Rensmo | ki | T 17 | 57.4 | 18.1 | 7.8 | Munkt. | 100 | 8 | M Hansen m fl, Søreisa |
| 45 Mk Trygg | kt | T 17 | 36.0 | 10.5 | 5.5 | Grei | 10 | 4 | Trygve Kirksæter, Søreisa |
| 46 Mk Loveng | k f h | T 35 | 54.7 | 18.2 | 7.6 | Brunv. | 65 | 5 | Bertheus Bertheussen m fl, Søreisa |
| 47 Mk Bamsen | k | T 20 | 33.0 | 10.0 | 4.5 | Union | 15 | 0 | Alf Holmemo m fl, Søreisa |
| 48 Må Snap | f | T 28 | 21.0 | 6.0 | 4.0 | Solo | 5 | 0 | J Jakobsen, Espenes i Senja |
| 49 Ms Nancy | k f | T 14 | 37.3 | 13.0 | 6.4 | Wichm. | 20 | 2 | Ingebr Jensen m fl, Søreisa |
| 50 Mk Snetind | k f | T 16 | 36.0 | 10.4 | 6.0 | Bolind | 10 | 2 | J Johansen Sletnes, Søreisa |
| 51 Ms Star ¹⁴⁾ | k f | T 33 | 37.6 | 12.0 | 4.3 | Munkt. | 25 | 2 | Jacob Jacobsen, Søreisa |
| 52 Mk Kapella ¹⁵⁾ | tk | T 78 | 76.3 | 20.2 | 10.9 | Avance | 60 | 6 | Alfred Angell, Søreisa |
| 53 Må Viehman | k f | T 15 | 35.0 | 10.0 | 4.0 | Wichm. | 8 | 1 | Kr. Pedersen, Hemmingsjord |
| 54 Må Normo | k f | T 13 | 35.0 | 9.0 | 3.0 | Normo | 7 | 1 | Kr. Pedersen, Hemmingsjord |

1) 9. 15. Omb. 1934. 2) 14) Omb. 1935. 3) 7) 13) Omb. 1937. 4) Omb. 1929. 5) 11) Omb. 1939. 6) Omb. 1914. 8) Omb. 1924. 10) Omb. 1936. 12) Omb. 1935. 13) Omb. 1911.

| Farkostens nummer, art og navn | Anvendelse | Materiale | Byggeår | Lengde | Bredde | Dybde | Maskin, navn | Antall HK | Eierens (den korresponderende reders) navn og postadresse |
|-----------------------------------|------------|-----------|-----------|--------|---------|----------|-----------------|------------------------------------|--|
| 1 Mk Sula | k h | T 26 | 45.7 14.0 | 6.5 | Bolind. | 40 | 4 | Magnus Hansen, Gryllefjord | |
| 2 Mk Svens- grund I | k | T 35 | 43.8 16.0 | 7.6 | Wichm. | 40 | 1 | Sverre Bugge, Gryllefjord | |
| 3 Må Marna | f | T 33 | 22.0 | 6.8 | 2.5 | Marna | 5 | 0 | Leonard Jakobsen, Gryllefjord |
| 4 Ms Fisken | h k | T 13 | 44.0 13.5 | 6.0 | Bolind. | 50 | 5 | Karl Pedersen m fl, Gryllefjord | |
| 5 Mk Kongsgrund | h i k | T 16 | 55.7 17.6 | 7.6 | Finnøy | 72 | 8 | Harry Alver, Gryllefjord | |
| 6 Mk Brattsjø | k h | T 34 | 43.8 15.1 | 6.3 | Wichm. | 40 | 1 | Osvald Utvik, Gryllefjord | |
| 7 Må Star | f | T 35 | 19.0 | 6.0 | 2.5 | Marna | 3 | 0 | Berenhart Samuelsen, Gryllefjord |
| 8 Må Hilda | f | T 35 | 22.4 | 7.2 | 3.0 | Sabb | 5 | 0 | Ingy K Jensen, Gryllefjord |
| 9 Må Rapp | k | T 24 | 24.0 | 7.5 | 4.5 | Sabb | 5 | 0 | H Arberg, Arberg i Senja |
| 10 Ms Perlen | h k | T 04 | 48.0 15.0 | 7.0 | Nygrei | 35 | 3 | Harald Strøm m fl, Torsken | |
| 11 Mk Elo | k h | T 16 | 38.0 13.3 | 6.3 | Union | 30 | 3 | Karl A Karlsen, Gryllefjord | |
| 12 Mk Vally | k | T 38 | 38.5 12.5 | 6.0 | Union | 15 | 1 | Korn. Samuelsen m fl, Gryllefjord | |
| 13 Ms Ada | h k | T 15 | 33.0 | 12.0 | 5.5 | Union | 20 | 0 | Olaf Kristiansen m fl, Hamn i Senja |
| 14 Mk Ternen | h | T 38 | 38.5 12.0 | 6.0 | Union | 20 | 1 | Bernhart Samuelsen, Gryllefjord | |
| 15 8/å Astræa | f k | T 13 | 34.0 | 9.0 | 4.0 | — | 2 | Hans Olsen m fl, Sifjord i Senja | |
| 16 8/å Sverdrup | f k | T 14 | 28.0 | 8.0 | 3.5 | — | 1 | Hans Olsen m fl, Sifjord i Senja | |
| 17 Ms Bølgen | k | T 35 | 28.0 | 9.6 | 4.0 | Union | 7 | 0 | H Andreassen m fl, Kaldfarnes |
| 18 Ms Borghild | h k | T 19 | 43.0 14.5 | 7.0 | Bolind. | 12 | 4 | B B Bunkan, Rødsand i Senja | |
| 19 Må Fix | f | T 29 | 20.0 | 6.0 | 2.0 | Fix | 4 | 0 | Bjarne Simonsen m fl, Torsken |
| 20 Ms Hanna ¹⁾ | k | T 31 | 47.9 13.1 | 6.4 | Heimdal | 42 | 1 | Egil Blix, Gryllefjord | |
| 21 Ms Måneset ²⁾ | k | T 31 | 25.0 | 8.0 | 4.5 | Stabil | 6 | 1 | Martin J Johansen, Gryllefjord |
| 22 Må Peik | f | T 34 | 20.0 | 6.0 | 3.0 | Ø. M. | 3 | 0 | Karl Johansen, Gryllefjord |
| 23 Mk Fram | k | T 16 | 45.0 14.0 | 7.1 | Helseth | 42 | 1 | Arthur Pedersen, Grunnfarnes | |
| 24 8/å Snøgg | f k | T 10 | 34.0 | 9.0 | 4.0 | — | 1 | W Arnesen m fl, Sifjord i Senja | |
| 25 Må Lodden | f k | T 15 | 40.0 | 9.0 | 5.0 | Bolind. | 30 | 2 | W Arnesen m fl, Sifjord i Senja |
| 26 Må Snøg I | f | T 33 | 20.8 | 6.5 | 2.3 | Ø. M. | 3 | 0 | Hildor Hansen, Gryllefjord |
| 27 Mk Lomstinn | h | T 36 | 44.0 15.0 | 7.6 | Rapp | 45 | 1 | A Eleseussen m fl, Rødsand i Senja | |
| 28 Mk Sjøbrøtt ³⁾ | k | T 31 | 47.0 14.3 | 6.5 | Union | 50 | 1 | Henning Johansen, Gryllefjord | |
| 29 Mk Johan ⁴⁾ | k | T 34 | 49.0 15.3 | 7.5 | Wichm. | 30 | 1 | Schjeldrup Johansen, Gryllefjord | |
| 30 Må Brødrene | f | T 25 | 27.0 | 7.5 | 3.7 | Rap | 8 | 0 | Ole Olsen m fl, Kaldfarnes |
| 31 Mk Havskåren | k h | T 18 | 51.8 15.2 | 7.0 | Union | 40 | 4 | S O Medby m fl, Kaldfarnes | |
| 32 Må Glimt | f k | T 13 | 39.0 12.0 | 7.0 | Bolind. | 25 | 3 | H Hansen m fl, Vikan i Senja | |
| 33 8/å Signe | f k | T 14 | 34.0 | 8.0 | 4.0 | — | 0 | H Hansen m fl, Vikan i Senja | |
| 34 Må Sabb | f k | T 36 | 22.3 | 8.0 | 3.0 | Sabb | 5 | 0 | Martin Kalvik, Arberg i Senja |
| 35 Må Snøg | f | T 29 | 19.5 | 5.2 | 2.0 | Viking | 3 | 0 | Johannes Hansen, Torsken |
| 36 Må Viking | k | T 18 | 24.0 | 5.0 | 3.0 | Knox | 5 | 0 | Johan Wilsgård, Sifjord i Senja |
| 37 Må Terje | f | T 36 | 19.5 | 6.0 | 2.5 | Sleipner | 3 | 0 | H O Leikvik, Arberg i Senja |
| 38 Må Kompis | f | T 35 | 20.0 | 6.4 | 3.0 | Sleipner | 4 | 0 | Karl Iversen, Grunnfarnes |
| 39 Mk Sifjord ⁵⁾ | k h f | T 14 | 41.0 12.0 | 5.0 | Bolind. | 20 | 1 | John Jensen, Sifjord i Senja | |
| 40 Ms Trygg | f | T 31 | 26.0 | 9.0 | 3.0 | Rap | 5 | 1 | Martin Hansen, Kaldfarnes |
| 41 Må Heim | f k | T 36 | 21.1 | 7.0 | 3.0 | Marna | 5 | 0 | Karl Karlsen, Gryllefjord |
| 42 8/å Arna | f | T 08 | 32.0 | 11.0 | 4.0 | — | 2 | Karl Arnesen m fl, Sifjord i Senja | |
| 43 8/å Norkap | f | T 01 | 32.0 11.0 | 4.0 | — | — | 1 | Karl Arnesen m fl, Sifjord i Senja | |
| 44 Mk Nansen | k | T 39 | 36.5 13.4 | 6.6 | Helseth | 26 | 1 | Johan Simonsen, Grunnfarnes | |
| 45 Må Lyn | f | T 36 | 22.0 | 7.2 | 2.8 | Sabb | 5 | 0 | O Hansen, Botten, Kaldfarnes |
| 46 Må Rappen | f | T 25 | 26.0 | 8.0 | 2.5 | Rap | 6 | 0 | Hans Olsen, Sifjord i Senja |
| 47 Må Marry | f | T 34 | 21.0 | 6.5 | 2.5 | Vulkan | 4 | 0 | Håver Hanssen, Grunnfarnes |
| 48 Mk Bakken | k | T 27 | 42.0 14.0 | 7.0 | Rap | 24 | 1 | Emil Larsen, Kaldfarnes | |
| 49 Ms Aud | f | T 34 | 26.0 | 9.0 | 3.5 | Wichm. | 6 | 0 | O Andreassen, Kaldfarnes |
| 50 Ms Tryg ⁶⁾ | k f | T 22 | 28.0 | 8.5 | 3.1 | Volda | 10 | 0 | Edor Pettersen, Rødsand i Senja |

| Farkostens nummer, art og navn | Anvendelse | Materiale | Byggetr. | Lengde | Bredde | Dybde | Maskin, navn | Antall HK | F. & fangstb. | Eierens (den korresponderende reders) navn og postadresse |
|-----------------------------------|------------|-----------|----------|--------|--------|----------|-----------------|-----------|------------------------------------|--|
| 51 Ms Kventinn | f k | T'38 | 28.5 | 9.5 | 4.5 | Skandia | 7 | 0 | Gunvald Hanssen, Kalfarnes | |
| 52 Må Sæl | f | T'36 | 20.5 | 6.4 | 3.2 | Marna | 4 | 0 | R Storås Sønner, Gryllefjord | |
| 53 Må Gunnar | f | T'39 | 20.5 | 7.0 | 2.3 | Ø. M. | 3 | 0 | Emil Bergstrøm, Gryllefjord | |
| 54 Mk Varangerfj. | l | T'13 | 62.5 | 16.9 | 6.7 | Bolind. | 40 | 4 | A Arnesen m fl, Sifjord i Senja | |
| 55 Må Per | f | T'35 | 23.9 | 7.5 | 3.7 | Stabil | 6 | 0 | K Jensen, Medby, Kaldfarnes | |
| 56 Mk Rimma ¹⁾ | f k | T'16 | 55.0 | 16.8 | 8.0 | Munkt. | 75 | 4 | M Larsen m fl, Sifjord i Senja | |
| 57 Mk Viking | k | T'33 | 40.0 | 14.5 | 7.0 | Union | 30 | 1 | S Samuelsen, Barbogen, Gryllefjord | |
| 58 S/å Dagny | f | T ? | 30.0 | 12.3 | 4.4 | — | — | 1 | E Arnesen m fl, Kaldfarnes | |
| 59 S/å Bauta | f k | T ? | 32.0 | 11.3 | 4.3 | — | — | 2 | E Arnesen m fl, Kaldfarnes | |
| 60 Må Bølgen | f k | T'24 | 26.0 | 8.0 | 2.5 | Rap | 6 | 0 | J Danielsen, Rødsand i Senja | |
| 61 Mk Hardsjø ²⁾ | k t | T'17 | 54.9 | 15.1 | 6.5 | J.Munkt. | 80 | 1 | H Hanssen m fl, Sifjord i Senja | |
| 62 Må Resolutt | f t | T'33 | 26.0 | 7.5 | 3.5 | Waterm. | 4 | 0 | P C Hansen, Torsken | |
| 63 Mk Inland | k | T'16 | 38.0 | 12.8 | 7.0 | Wichm. | 25 | 1 | Agnar Klausen, Gryllefjord | |
| 64 Mk Rolf | k | T'25 | 42.0 | 13.5 | 7.0 | Union | 30 | 1 | Markus Hansen, Gryllefjord | |
| 65 Må Dovre | k | T'26 | 28.5 | 9.5 | 4.0 | Helseth | 8 | 0 | Trygve Markussen, Sifjord i Senja | |
| 66 Må Sito | f | T'31 | 20.5 | 6.8 | 2.5 | Ø. M. | 3 | 0 | Asbjørn Storås, Gryllefjord | |
| 67 Må Flukt | f | T'36 | 21.0 | 7.0 | 2.5 | Sabb | 4 | 0 | Andor Larsen, Kalfarnes, Grunnf. | |
| 68 Må Terje | k f | T'25 | 29.0 | 8.0 | 3.0 | Rapp | 10 | 0 | Ragnvald Johansen, Kaldfarnes | |
| 69 Må Torskø | k | T'27 | 27.7 | 8.7 | 3.5 | Grei | 5 | 1 | Henrik M Andreassen, Torsken | |
| 70 Ms Håp | k | T'34 | 34.4 | 11.8 | 4.8 | Munkt. | 20 | 1 | O Jakobsen m fl, Rødsand i Senja | |
| 71 Ms Magedutti | f | T'31 | 25.0 | 7.8 | 3.3 | Gideon | 8 | 0 | Sevald Solbjør, Holmenvær | |
| 72 Må Trio | k | T'29 | 26.5 | 8.5 | 4.0 | Rap | 7 | 1 | G Arnesen m fl, Kaldfarnes | |
| 73 Må Helge | f | T'36 | 22.0 | 7.5 | 3.2 | Sabb | 5 | 0 | A Ingebrigtsen, Grunnfarnes | |
| 74 Ms Strytinn | h k | T'38 | 38.0 | 12.0 | 5.5 | Volda | 22 | 1 | Ole Hanssen m fl, Kalfarnes | |
| 75 Må Terningen | f | T'30 | 22.0 | 8.0 | 4.0 | Sabb | 5 | 0 | E Antonsen m fl, Røksund i Senja | |
| 76 Ms Rødsand ³⁾ | k | T'09 | 46.8 | 16.5 | 6.8 | Bolind. | 32 | 4 | Odin Jensen, Sifjord i Senja | |
| 77 Må Krilen | f | T'36 | 20.5 | 6.7 | 2.5 | Marna | 5 | 0 | Oleif Johansen, Gryllefjord | |
| 78 Må Idar | f | T'36 | 20.0 | 6.5 | 3.0 | Sleipner | 4 | 0 | Egil Jenssen, Gryllefjord | |
| 79 Ms Høgøy | f | T'31 | 25.0 | 8.5 | 5.0 | Fix | 5 | 0 | A Pedersen, Rødsand i Senja | |
| 80 Mk Helland ⁴⁾ | k | T'29 | 46.9 | 15.7 | 6.7 | Helseth | 42 | 1 | Artur Brox m fl, Hamn i Senja | |
| 81 S/å — | f | T'10 | 33.5 | 8.4 | 5.5 | — | — | 2 | Ingvald Andersen m fl, Torsken | |
| 82 S/å Mars | f | T'19 | 31.7 | 9.6 | 3.8 | — | — | 1 | Ingvald Andersen m fl, Torsken | |
| 83 Ms Hildegunn | k | T'30 | 42.0 | 11.8 | 5.9 | Helseth | 20 | 0 | Harry Alvær, Gryllefjord | |
| 84 Ms Nupen | k | T'32 | 25.8 | 8.0 | 3.0 | Grei | 5 | 1 | Hans Hanssen, Vikan i Senja | |
| 85 Mk Geiser | k | T'33 | 45.5 | 14.0 | 7.0 | Wichm. | 30 | 1 | Olav Wilsgård m fl, Torsken | |
| 86 Mk Falbakk | k | T'33 | 45.5 | 16.3 | 6.8 | Wichm. | 40 | 1 | Halfdan Wilhelmsen, Gryllefjord | |
| 87 Må Sleipner | f | T'36 | 18.0 | 5.0 | 1.5 | Sleipner | 3 | 0 | Johan Brox, Hamn i Senja | |
| 88 Må Lomen | f | T'36 | 22.0 | 7.0 | 3.6 | Marna | 6 | 0 | Oskar Olsen m fl, Årberg i Senja | |
| 89 Må Teisten | f | T'36 | 21.2 | 6.7 | 2.5 | Marna | 4 | 0 | H K Hansen, Gryllefjord | |
| 90 Mk Andfjord | h k | T'36 | 54.3 | 17.6 | 8.3 | Brunv. | 65 | 7 | H Hansen m fl, Sifjord i Senja | |
| 91 Mk Havgg | h | T'36 | 43.8 | 15.4 | 6.8 | Union | 40 | 1 | S Samuelsen m fl, Gryllefjord | |
| 92 Mk Husfjell | k | T'31 | 42.5 | 13.3 | 4.0 | Munkt. | 35 | 1 | P Olsen m fl, Årberg i Senja | |
| 93 Må Stjøblomst | f | T'37 | 19.0 | 5.0 | 1.5 | Sleipner | 3 | 0 | Ivar Mikalsen m fl, Årberg i Senja | |
| 94 Må Ole | f | T'39 | 19.0 | 6.0 | 2.4 | Ø. M. | 3 | 0 | Aksel Eilertsen, Hamn i Senja | |
| 95 Må Start | f | T'36 | 22.0 | 7.0 | 3.0 | Marna | 6 | 0 | K Samuelsen, Gryllefjord | |
| 96 Må Segg | f | T'37 | 20.0 | 7.0 | 3.4 | Sabb | 3 | 0 | Helge Jakobsen, Kaldfarnes | |
| 97 Må Heimen | f | T'37 | 28.0 | 8.0 | 4.5 | Bolind. | 8 | 0 | R Andreassen, Torsken | |
| 98 Må Vesle | f | T'37 | 20.0 | 6.5 | 3.0 | Sabb | 3 | 0 | Hj Arnesen, Kaldfarnes | |
| 99 Må Fiskerjenta | f | T'37 | 21.5 | 7.0 | 2.8 | Ø. M. | 3 | 0 | M Andreassen m fl, Torsken | |
| 100 Må Nor | f k | T'37 | 27.6 | 9.0 | 3.2 | Sabb | 5 | 0 | Magnus M Carlsen, Gryllefjord | |

1) 3) Omb. 1938. 2) Omb. 1940. 4) Omb. 1936.



ESSOGASOIL — BENSIN — PETROLEUM
— SMØREOLJER —



A/S VESTLANDSKE PETROLEUMS COMPAGNI

| Farkostens nummer. art og navn | Anvendelse | Materiale | Byggeår | Lengde | Bredde | Dybde | Maskin, navn | Antall HK | F. & langstb. | Eierens (den korresponderende reders) navn og postadresse |
|-----------------------------------|------------|-----------|---------|--------|--------|-------|-----------------|-----------|---------------|--|
| | | | | | | | | | | |
| 101 Må Snøgg | f | T | 34 | 21.0 | 6.0 | 2.5 | Sabb | 4 | 0 | Jens Jakobsen, Kalfarnes |
| 102 Må Bratt | k f | T | 37 | 21.0 | 7.0 | 2.9 | Sabb | 4 | 0 | Arnold Pettersen, Kalfarnes |
| 103 Må Pil | f | T | 37 | 20.0 | 6.5 | 2.2 | Sabb | 3 | 0 | Anne Andreassen, Kalfarnes |
| 104 Mk Breitind | k | T | 36 | 42.0 | 13.6 | 7.0 | Bolind. | 32 | 1 | Haslund Hanssen, Kalfarnes |
| 105 Må Rannveig | f | T | 37 | 21.0 | 7.5 | 3.5 | Sabb | 5 | 0 | Robert Johansen, Grunnfarnes |
| 106 Må Iris | f | T | 37 | 26.5 | 8.5 | 4.0 | Sabb | 5 | 0 | Ingv. K Jenssen, Gryllefjord |
| 107 Må Styggen | f | T | 33 | 27.0 | 8.4 | 3.2 | Bolind. | 12 | 0 | Haldor Hanssen, Torsken |
| 108 Må Solo | f | T | 35 | 18.0 | 6.2 | 2.5 | Solo | 3 | 0 | Hans Eilertsen, Hamn i Senja |
| 109 Må Måsen | f | T | 25 | 19.0 | 6.0 | 2.0 | Sabb | 3 | 0 | Gustav Klausen, Gryllefjord |
| 110 Må Balsvik | f | T | 38 | 17.5 | 6.4 | 2.0 | Ø. M. | 3 | 0 | Bernhard Olsen, Hamn i Senja |
| 111 Må Buster | f | T | 29 | 20.0 | 6.0 | 3.0 | Sabb | 3 | 0 | Dybvad Abelsen m fl, Leikvik |
| 112 Må Rex | f | T | 38 | 22.0 | 7.5 | 3.0 | Rapp | 4 | 0 | Augusta Hanssen, Kalfarnes |
| 113 Må Odd | f | T | 30 | 21.0 | 8.0 | 2.2 | Sabb | 4 | 0 | Alfred Larsen, Kalfarnes |
| 114 Må Sterk | f | T | 23 | 26.0 | 8.0 | 4.0 | Sterk | 5 | 0 | Håkon Pedersen, Holmenvær |
| 115 Må Mor | f | T | 39 | 20.0 | 6.2 | 2.1 | Ø. M. | 3 | 0 | Scheldrup Johansen, Gryllefjord |

T-TN. Tranøy merkedistrikt.

| | | | | | | | | | | |
|------------------------------|-------|---|----|------|------|------|----------|-----|---|-------------------------------------|
| 1 Ms Lady | h k | T | 05 | 47.9 | 15.4 | 7.0 | Bolind. | 32 | 4 | O Lynghaug m fl, Stonglandseidet |
| 2 Mk Torfinn I | h k | T | 31 | 60.7 | 17.1 | 7.0 | Munkt. | 120 | 4 | Sig Langås, Stonglandshals |
| 3 Ms Åholmen | f k | T | 37 | 31.0 | 10.0 | 3.8 | Gideon | 10 | 0 | E Edvardsen, Frovåghamn |
| 4 Ms Hofsvø | h k | T | 08 | 40.0 | 13.5 | 6.5 | Rap | 20 | 2 | Edvin Hafsvøy m fl, Stonglandshals |
| 5 Må Vidar | f | T | 25 | 22.5 | 4.4 | 2.5 | Rap | 4 | 1 | S Mikalsen, Stonglandshals |
| 6 Ms Gevinst | f k | T | 09 | 45.5 | 17.7 | 6.5 | Grei | 35 | 3 | Enok Enoksen, Frovåghamn |
| 7 Mk Aktiv 2 | f k | T | 17 | 47.0 | 16.8 | 7.0 | Wichm. | 40 | 7 | E Andreassen m fl, Vangsv. i Senja |
| 8 Må Fix | f | T | 37 | 19.0 | 7.0 | 4.0 | Fix | 3 | 0 | Alfr. Bertheussen, Stonglandseidet |
| 9 Må Konkurrent | k | T | 22 | 23.0 | 6.5 | 3.0 | Konkur. | 3 | 0 | S Andersen, Vangsvik i Senja |
| 10 Ms Kapella | h k | T | 19 | 43.0 | 14.0 | 6.0 | Rapp | 35 | 3 | J Andersen m fl, Stonglandseidet |
| 11 Ms Udtland | f | T | 08 | 39.0 | 14.0 | 6.5 | Rapp | 25 | 3 | J Sebergens m fl, Vangsvik i Senja |
| 12 Ms Ceylon | h k t | T | 07 | 47.0 | 16.0 | 12.0 | Grei | 30 | 4 | Rich. Solheim m fl, Vangsvik i S. |
| 13 Må Rap | k | T | 19 | 25.0 | 7.0 | 3.0 | Rap | 4 | 0 | A Eilertsen m fl, Tranøybotn |
| 14 Mk Havman | k f h | T | 17 | 40.0 | 15.0 | 7.5 | Munkt. | 28 | 4 | S Hansen m fl, Espenes i Senja |
| 15 Mk Heim | k | T | 17 | 46.0 | 14.3 | 7.0 | Bolind. | 40 | 4 | Ole Pedersen, Stonglandshals |
| 16 Mk Gudmund | f k h | T | 19 | 53.5 | 15.2 | 7.1 | Stabil | 38 | 4 | O Rochmann m fl, Stonglandseidet |
| 17 Må Mågen | f | T | 24 | 28.0 | 7.0 | 3.4 | Tenfj. | 4 | 0 | A Bårsett, Vangsvik i Senja |
| 19 Ms Kobben | k f | T | 33 | 24.0 | 7.7 | 3.1 | Sabb | 5 | 0 | Alf Eidissen m fl, Frovåghamn |
| 20 Må Rolf | f k | T | 09 | 22.0 | 6.5 | 3.5 | Motor | 5 | 0 | Gustav Jakobsen, Stonglandseidet |
| 22 Må Grei | k | T | 14 | 22.0 | 6.0 | 4.0 | Grei | 4 | 0 | Sverre Lanes, Stonglandseidet |
| 23 Må Draugen | f | T | 19 | 22.0 | 6.5 | 3.0 | Grei | 3 | 0 | Kr Enoksen, Stonglandseidet |
| 25 Mkr. Norkapp | k h | T | 39 | 50.0 | 15.5 | 7.5 | Union | 50 | 1 | Erling Wangberg, Espenes i Senja |
| 26 Mk Brødrene | k f | T | 21 | 42.0 | 13.0 | 6.0 | Bolind. | 20 | 3 | Jens i Viken m fl, Vangsvik i Senja |
| 28 Mk Dovre | f k | T | 16 | 36.0 | 12.0 | 5.0 | Heimdal | 20 | 2 | G Jakobsen m fl, Stonglandseidet |
| 29 Må Flugt | f | T | 17 | 23.0 | 5.6 | 2.6 | Fix | 3 | 0 | Amandus Olsen, Frovåghamn |
| 31 Mk Johan | f | T | 13 | 34.0 | 12.3 | 6.0 | Rapp | 24 | 1 | Albert Olsen m fl, Frovåghamn |
| 32 Må Kjøp | f | T | 20 | 19.0 | 5.5 | 2.5 | Fix | 3 | 0 | O Lekang m fl, Lekangsund |
| 33 Mk Johan Drage | f k | T | 14 | 54.6 | 18.3 | 8.3 | Bolind. | 40 | 5 | K Stangnes m fl, Lekangsund |
| 34 Må Sleip | f | T | 36 | 21.5 | 5.5 | 4.0 | Sleipner | 4 | 0 | Fr. Amundsen, Frovåghamn |
| 35 Mk Brødrene | k | T | 38 | 35.0 | 11.0 | 5.5 | Bolind. | 12 | 1 | Leif Wangberg m fl, Espenes i Sen. |
| 36 Må Terje Viken | f | T | 11 | 20.0 | 5.5 | 2.8 | Fix | 4 | 0 | W Langas, Stonglandshals |
| 37 Mk Havglimt ¹⁾ | f h | T | 19 | 64.0 | 16.0 | 7.5 | Bolind. | 50 | 5 | O Rochmann m fl, Stonglandseid. |
| 38 Må Bor | f | T | 24 | 28.0 | 9.0 | 4.0 | Borr | 8 | 1 | Jens, Ernstsen m fl, Frovåghamn |
| 39 Må Fix I | f | T | 21 | 18.0 | 5.9 | 2.8 | Fix | 3 | 0 | Thomas Hanssen, Frovåghamn |
| 40 Mk Ariel ²⁾ | f | T | 15 | 47.0 | 13.5 | 8.0 | Avance | 22 | 3 | Hilmar Svendsen, Tranøybotn |

1) 2) Omb. 1936.

T-TN Tranøy — T-TD Tromsøysund.

| Farkostens nummer, art og navn | Anvendelse | Materiale Byggeår | Lengde | Bredde | Dybde | Maskin, navn | Antall HK | F. & fangstb. | Eierens (den korresponderende reders) navn og postadresse |
|-----------------------------------|------------|----------------------|-----------|--------|----------|-----------------|-----------|-------------------------------------|--|
| 42 Mk Alf 1 | h f | T'37 | 47.0'14.0 | 6.5' | J.Munkt. | 50' | 1 | Wilh. Langås m fl, Stonglandshals | |
| 43 Mk Senjafjell | b k | T'39 | 56.7'17.7 | 7.8' | Wichm. | 50' | 1 | J Ottesen m fl, Frovåghamn | |
| 44 Mk Sydkap | b k f | T'37 | 55.5'17.6 | 7.8' | J.Munkt. | 100' | 1 | T Wangberg m fl, Espenes i Senja | |
| 45 Ms Duen | f | T'10 | 48.0'16.0 | 7.0' | Union | 50' | 3 | Wilh Lekang m fl, Lekangssund | |
| 46 Må Teisten | f | T'38 | 21.0' 6.0 | 3.0' | Grei | 4' | 0 | Karl Pedersen m fl, Stanglandseidet | |
| 47 Mk Trygg ¹⁾ | f | T'00 | 34.0' 8.1 | 6.0' | Union | 15' | 1 | S Eilersten, Tranøyboan | |
| 48 Ms Pilen | k f | T'13 | 34.0'11.0 | 5.0' | Rap | 14' | 0 | Daniel Lanes, Stonglandseidet | |
| 49 Ms Liv 2 | k f | T'35 | 36.8'12.0 | 5.7' | Rapp | 24' | 1 | T Erntsen m fl, Frovåghamn | |
| 50 Mk Bølgen | f k | T'30 | 28.0' 7.5 | 4.0' | Wichm. | 6' | 2 | Johan Gundersen, Finsnes | |

T-TD. Tromsøysund merkedistrikt.

| | | | | | | | | |
|------------------------------|-------|------|-----------|-------|----------|------|---|--|
| 1 Mk Våland | i h k | T'02 | 94.3'23.1 | 9.5' | Avance | 130' | 6 | Thv Brox, Tromsøysund |
| 2 Mk Maibloom- sten | i h | T'11 | 80.0'19.3 | 8.2' | Wichm. | 150' | 4 | Thv Brox, Tromsøysund |
| 3 Ms Liv | k h | T'08 | 47.9'15.7 | 6.0' | Union | 30' | 4 | J Johansen m fl, Vengsøy |
| 4 Mk Heimen | i k | T'29 | 86.7'22.6 | 10.7' | Bolind. | 165' | 7 | Anton Jakobsen m fl, Tromsøen pr Tromsø |
| 5 Ms Harmoni | i k | T'11 | 56.3'19.0 | 8.3' | J.Munkt. | 40' | 4 | A Jakobsen m fl, Tromsdalen |
| 6 Ms Nora | k f | T'31 | 33.0'12.0 | 4.0' | Bolind. | 10' | 1 | Hartv. Hartvigsen, Tisnes pr Trom. |
| 7 Mk Ivar | h | T'29 | 46.4'14.3 | 6.8' | Wichm. | 30' | 4 | Karl Jensen, Mjølvik |
| 8 Mk Godønes | h k | T'19 | 57.0'18.3 | 7.5' | J.Munkt. | 72' | 1 | Ingv. Isaksen m fl, Tromsøysund |
| 9 Mk Ågir ²⁾ | i t | T'08 | 88.0'19.0 | 8.5' | Avance | 60' | 3 | H Jakobsen m fl, Risøy i Tr.sund |
| 10 Mk Tryihans ³⁾ | s f | T'97 | 53.0'15.3 | 6.8' | Bolind. | 32' | 7 | L Hansen, Nygård, Henrikvik |
| 11 8/4 Trygg | k f | T'00 | 23.0' 6.0 | 1.5' | — | — | 0 | A Karlsen, Oldervik i Tr.sund |
| 12 Må Sjøfuglen | f k | T'30 | 19.0' 6.0 | 3.0' | Sabb | 3' | 0 | Hagerup Kristiansen, Grøtnesdalen |
| 15 Ms Tor | k f | T'33 | 25.0' 8.0 | 4.5' | Helseth | 5' | 1 | Sv Sørensen, Lysaker, Tromsø |
| 16 Mk Vårvon | h k f | T'30 | 59.7'17.3 | 8.5' | Brunv. | 56' | 6 | Oskar Lockertsen, Finnkroken |
| 17 Ms Edith ⁴⁾ | k h f | T'12 | 42.1'15.0 | 7.6' | Wichm. | 20' | 4 | K Hansen m fl, Grøtnesdalen |
| 18 Mk Grøtsund | f k | T'15 | 38.0'11.5 | 7.0' | J.Munkt. | 35' | 2 | J Kristiansen, Finnkroken |
| 19 Mk Nordkyn | f k | T'14 | 37.5'12.0 | 7.0' | Union | 20' | 2 | H Hanssen m fl, Grøtnesdalen |
| 20 Ms Ara | f k h | T'12 | 39.0'13.0 | 7.0' | Brunv. | 20' | 3 | A Løkkertsen m fl, Skitenelv |
| 21 4/4 Tor | f k | T'37 | 28.0' 7.5 | 3.5' | — | — | 0 | Emil Lorentsen m fl, Skulsfjord. |
| 22 Ms Klakkegga | k | T'37 | 38.0'13.0 | 5.0' | Bolind. | 20' | 2 | Alvin Hansen, Futrikelv |
| 23 Mk Brokskar | k f | T'18 | 33.0' 9.0 | 5.0' | Heimdals | 11' | 0 | G Kristensen, Slåtnes pr Tromsø |
| 24 Ms Hildur | f k | T'09 | 41.2'13.6 | 6.7' | Rap | 24' | 3 | B Pettersen m fl, Tønsvik, Tromsø |
| 25 Ms Harald | k h | T'39 | 40.0'13.1 | 6.0' | Wichm. | 20' | 4 | J Kjeldsen m fl, Vågenes pr Tromsø |
| 26 Mk Vågtind | k f | T'12 | 37.0'12.7 | 6.2' | Avance | 20' | 2 | H Larsen Grøtfjord m fl, Tromsvik |
| 27 Mk Blink | k f | T'13 | 39.5'13.5 | 5.5' | Rap | 24' | 2 | K Mortensen m fl, Movik, Tromsø |
| 28 Ms Akt | f k | T'30 | 27.3' 9.6 | 3.5' | Brunv. | 10' | 1 | Alfred Løkkertsen, Skitenelv |
| 29 Ms Brødrene ⁵⁾ | k f | T'17 | 34.0'10.0 | 3.5' | Rapp | ? | 0 | A Linderupsen, Tromsvik |
| 30 Må Sleipner | f k | T'38 | 20.5' 6.0 | 3.0' | Sleipner | 5' | 1 | Erling Hansen, Skulsfjord |
| 31 Må — | f | T'39 | 22.0' 7.0 | 3.5' | Sabb | 5' | 1 | Arthur Stokmo m fl, Tromsdalen |
| 32 Mk Prøven | b | T'16 | 36.0'12.0 | 6.0' | Union | 20' | 2 | E Jensen m fl, Movik, Tromsø |
| 33 Ms Lyna | k | T'04 | 41.0'14.0 | 6.5' | Bolind. | 20' | 3 | Peder Hansen, Vollstad |
| 34 Ms Lilly | k f | T'12 | 45.0'15.5 | 9.0' | Union | 40' | 5 | A Johansen m fl, Tromsøen pr Tr. |
| 35 Ms Odd | f k | T'31 | 26.0' 8.5 | 4.0' | Hein | 5' | 0 | Einar Olsen, Håkøy pr Tromsø |
| 36 Ms Nor | k | T'12 | 35.0'13.0 | 7.5' | Rap | 17' | 2 | P Adriansen, Tromsøen pr. Tromsø |
| 37 Ms Badderer | f l | T'11 | 49.5'17.3 | 6.9' | Union | 40' | 4 | And Eilersten m fl, Finnes, Tromsø |

1) Omb. 1931. 2) Omb. 1933. 3) Omb. 1935. 4) Omb. 1922. 5) Omb. 1925 og 1930.

AKTIESELSKABET
SKIBS- & FISKERIUTSTYR Alt utstyr til fiskefartøier
TRONDHEIM Forespørg hos os når noe trænges

| Farkostens nummer, art og navn | Anvendelse | Materiale | Byggeår | Lengde | Bredde | Dybde | Maskin, navn | Antall HK | F. & fangstb. | Eierens (den korresponderende reders) navn og postadresse |
|-----------------------------------|------------|-----------|---------|--------|--------|---------|-----------------|-----------|---------------|--|
| 38 Ms Ølfjeld | f k | T 14 | 42.7 | 15.0 | 7.0 | Rap | | 18 | 3 | H Sørensen, Tromsøen pr. Tromsø |
| 39 Ms Norheim | k f | T 14 | 48.0 | 15.5 | 7.0 | Union | | 30 | 4 | Ingv Figenschau, Finnkroken |
| 40 Må Blink | k f | T 26 | 22.0 | 6.0 | 3.0 | Atlas | | 5 | 1 | Th Hanssen, Tisnes, Tromsø |
| 41 Ms Sisilie ¹⁾ | k | T 12 | 39.0 | 13.8 | 6.0 | Bolind. | | 20 | 2 | K Johansen, Sandnessund pr Tr. |
| 42 Mk Håkon ²⁾ | h k | T 16 | 42.0 | 13.0 | 6.5 | Union | | 30 | 3 | Anker Sørensen, Finnes, Tromsø |
| 43 Ms Norkyn | k f | T 11 | 45.2 | 15.3 | 7.9 | Heimdal | | 30 | 3 | Lars Johannesen, Vollstad |
| 44 Ms Krydseren | f k | T 12 | 49.9 | 15.3 | 5.7 | Union | | 30 | 2 | H Jakobsen m fl, Storstein, i Tr. |
| 45 Mk Sjøliv | k f | T 20 | 31.0 | 9.0 | 4.8 | Bolind. | | 12 | 1 | A Olausen m fl, Slåtnes pr Tromsø |
| 47 Må Svanen | f | T 38 | 22.0 | 6.0 | 2.5 | Sabb | | 4 | 0 | Wilh. Kristiansen m fl, Skulsfjord |
| 48 Mk Høvding | k | T 15 | 34.0 | 12.0 | 6.0 | Rap | | 12 | 2 | Alvin Karlsen, Mjølvik |
| 49 Må Havegg | f | T 36 | 21.0 | 7.5 | 6.0 | Sterk | | 4 | 0 | H Jakobsen, Larseng pr Tromsø |
| 50 Ms Forsøk | k | T 38 | 36.0 | 12.0 | 5.5 | Rapp | | 12 | 1 | Karl H Karlsen, Ramfjordnes |
| 51 Ms Barnan | f k | T 38 | 33.4 | 10.8 | 3.6 | Bolind. | | 12 | 1 | Johan A Nilsen, Ramfjordnes |
| 52 6/å Fremtiden | f | T 38 | 19.5 | 6.0 | 3.0 | — | | — | 0 | Martin Jensen, Kvaløyvåg |
| 53 Må Pila ³⁾ | f k | T 17 | 26.0 | 7.5 | 4.0 | Tenfj. | | 3 | 0 | Tinus Hansen, Henrikvik |
| 54 Må Lerken | k f | T 31 | 24.0 | 6.5 | 3.0 | Sabb | | 5 | 0 | Oluf Isaksen, Mjølvik |
| 55 Ms Lady | k h | T 05 | 46.0 | 15.0 | 6.0 | Skandia | | 25 | 4 | Kr Pedersen m fl, Tønsnes, Tromsø |
| 56 Mk Solo | k h | T 26 | 46.0 | 15.5 | 7.0 | Alpha | | 22 | 4 | A Kristiansen, Finnkroken |
| 57 Mk Hjelmen ⁴⁾ | k h | T 25 | 44.0 | 13.5 | 7.0 | Rap | | 29 | 2 | J Sørensen m fl, Skarsfjord |
| 58 8/å — | f k | T 17 | 24.0 | 6.3 | 2.2 | — | | — | 0 | H Simonsen, Vollstad |
| 59 Mk Bølgen ⁵⁾ | f k | T 18 | 36.1 | 9.6 | 4.2 | Bolind. | | 12 | 2 | H Hermandsen, Nordstrand pr Tr. |
| 60 Mk Sjøblomsten | k f | T 33 | 32.0 | 10.5 | 5.5 | Wichm. | | 10 | 1 | A Andreassen m fl, Straumsbukta |
| 61 Mk Bremsund 2 | k | T 34 | 44.0 | 14.0 | 6.5 | Rap | | 29 | 1 | Kornelius Sørensen, Skarsfjord |
| 62 Ms Leda | k f | T 36 | 26.0 | 8.5 | 2.5 | Rapp | | 10 | 0 | A Nilssen m fl, Henrikvik |
| 63 Ms Skarstein | k | T 34 | 29.5 | 10.0 | 4.0 | Børr | | 10 | 1 | Sverre Antonsen, Finnes, Tromsø |
| 64 Ms Astrid | k f | T 05 | 39.0 | 14.0 | 5.0 | Bolind. | | 20 | 2 | H Lorentsen, Slåtnes pr. Tromsø |
| 65 Ms Fiskerjenta | k f | T 36 | 28.0 | 9.5 | 4.5 | Sabb | | 5 | 1 | J Hansen m fl, Bakkam, Henrikvik |
| 66 Mk Ragnar ⁶⁾ | k | T 24 | 53.0 | 15.0 | 7.5 | Wichm. | | 40 | 4 | Halvd. Lindrupsen m fl, Tromvik |
| 67 Må Rap | k f | T 17 | 28.0 | 6.5 | 3.0 | Rap | | 5 | 0 | Arvid Karlsen, Skitenelv |
| 68 Må Otto | k f | T 15 | 30.0 | 7.0 | 3.0 | Rap | | 5 | 0 | A Hansen m fl, Oldervik i Tr.sund |
| 69 Ms Kåre | k | T 31 | 30.0 | 10.0 | 5.5 | Bolind. | | 10 | 1 | Einar Larssen, Skitenelv |
| 70 Ms Kvikk | f k | T 38 | 22.5 | 8.0 | 3.5 | Sabb | | 5 | 1 | Lars Martinsen m fl, Kårvik |
| 71 Mk Norhav | h k | T 35 | 44.0 | 13.5 | 6.5 | Union | | 20 | 0 | Olaf S Sandslett, Skarsfjord |
| 72 Mk Solli ⁷⁾ | k f | T 18 | 41.0 | 13.0 | 6.0 | Bolind. | | 25 | 3 | Thoralf Albrigtsen m fl, Henrikvik |
| 73 Må Tassan | f t | T 30 | 20.0 | 6.0 | 2.5 | Wichm. | | 2 | 0 | Nils Hansen m fl, Furikelv |
| 75 Ms Odd ⁸⁾ | k f | T 24 | 35.0 | 10.0 | 4.0 | Rap | | 16 | 1 | Hans Pedersen m fl, Skarsfjord |
| 76 Ms Nordkyn | f k | T 38 | 25.0 | 8.0 | 3.5 | Sabb | | 5 | 1 | Harry Berentsen m fl, Bakkejord |
| 77 Ms Ivan | k | T 35 | 35.0 | 11.5 | 4.5 | Munkt. | | 32 | 1 | Indal Johansen, Vengsøy |
| 78 8/å — | f k | T 10 | 22.0 | 5.0 | 1.4 | — | | — | 0 | O O Lanes, Sandnessund, Tromsø |
| 79 SÅ Trygg | f | T 33 | 24.0 | 6.0 | 3.5 | — | | — | 0 | Ebert Olsen, Henrikvik |
| 81 Mk Brødrene | k f | T 17 | 40.0 | 12.5 | 5.0 | Rap | | 20 | 3 | H Nilsen m fl, Nygård, Henrikvik |
| 82 Mk Maine | f k | T 17 | 35.0 | 13.0 | 6.0 | Bolind. | | 12 | 2 | Andr Nilssen, Tromsøen, Tromsø |
| 83 Ms Ill | k f | T 97 | 36.0 | 13.0 | 6.0 | Gideon | | 18 | 5 | K Wilhelmson m fl, Hukøytotn, Tr. |
| 84 Må Liv | k f | T 30 | 21.0 | 5.5 | 4.0 | Alpha | | 4 | 1 | H Johansen, Tromsøen pr Tromsø |
| 85 Må Rosa | f k | T 36 | 20.2 | 6.9 | 2.7 | Sabb | | 3 | 0 | A Eliassen, Vengsøy |
| 86 Må Fram | k f | T 34 | 22.5 | 7.0 | 3.0 | Børr | | 5 | 0 | Ole Andreassen, Finvik pr Tromsø |
| 87 Må Blest | k f | T 36 | 19.0 | 5.0 | 2.5 | Sabb | | 3 | 0 | M Enoksen, Vengsøy |
| 88 Mk Fakstind | k t | T 17 | 65.5 | 18.5 | 7.5 | Avance | | 60 | 5 | V Pedersen m fl, Skulsfjord |
| 89 Må Måstind | k | T 36 | 24.0 | 7.0 | 5.0 | Sabb | | 5 | 1 | Meyer Johansen m fl, Mjølvik |
| 90 Må Rap | f | T 37 | 22.0 | 8.0 | 4.0 | Rapp | | 4 | 0 | E Sørensen, Skarsfjord |
| 91 Ms Arne | f | T 36 | 25.3 | 8.5 | 4.3 | Heimdal | | 5 | 0 | L Lindrupsen m fl, Vengsøy |
| 92 Ms Brattfjell | k | T 39 | 37.0 | 12.4 | 6.2 | Union | | 20 | 1 | E Nilsen m fl, Oldervik i Tr.sund |
| 93 Mk Flink | k | T 24 | 40.0 | 13.5 | 6.0 | Rap | | 24 | 3 | Johs Hanssen, Sandbakken |
| 95 Må Snøgg | f | T 38 | 20.0 | 6.0 | 3.5 | Sabb | | 4 | 1 | L Haugland, Kårvik |
| 96 Mk Aktiv ⁹⁾ | h i | T 08 | 43.8 | 14.6 | 5.3 | Bolind. | | 12 | 2 | S Johansen m fl, Storstein, i Tr.sund |

T-TD Tromsøysund.

| Farkostens nummer, art og navn | Anvendelse | Materiale | Byggear | Lengde | Bredde | Dybde | Maskin, navn | Antall HK | F. & fangstb. | Eierens (den korresponderende reders) navn og postadresse |
|-----------------------------------|------------|-----------|---------|--------|--------|-------|-----------------|-----------|---------------|--|
| 97 Mk Kvaløy | h f | T | 09 | 45.0 | 15.0 | 8.0 | Stabil | 40 | 5 | K Kaspersen, Henrikvik |
| 98 Ms Jorun | f | T | 31 | 27.0 | 9.0 | 4.0 | Wichm. | 5 | 1 | Leif Antonsen, Skulsfjord |
| 99 Må Måken ¹⁾ | i f | T | 16 | 22.0 | 5.8 | 2.6 | Rap | 5 | 0 | I Svendsen m fl. Minde pr Tromsø |
| 100 S/å Odd | f | T | 10 | 22.3 | 6.4 | 3.2 | — | — | 0 | K Karlisen, Grøtnesdalen |
| 101 Må Vesla | f | T | 22 | 20.8 | 6.5 | 2.8 | Sabb | 4 | 1 | J Johansen m fl, Skulsfjord |
| 102 Ms Brødrene | k | T | 33 | 27.0 | 9.0 | 3.2 | Sabb | 5 | 0 | Hans Nilsen, Tromsøen pr Tromsø |
| 103 Mk Fremtiden | f | T | 27 | 28.5 | 9.0 | 4.5 | Børr | 9 | 0 | Aldor Pettersen, Futrikelv |
| 105 Må Skreien | f | T | 38 | 19.0 | 6.0 | 2.5 | Sabb | 4 | 1 | Finn Gabrielsen, Vengsøy |
| 106 Ms Morild | k f | T | 36 | 26.0 | 9.0 | 4.0 | Bolind. | 8 | 0 | Arild Enoksen, Skulsfjord |
| 107 Må Fisk | fk | T | 35 | 19.0 | 6.0 | 2.0 | Sabb | 3 | 0 | Alf Karlisen, Futrikelv |
| 108 Mk Finland ²⁾ | ft | T | ? | 33.0 | 9.0 | 4.6 | Bolind. | 10 | 0 | H Johansen, Finland pr Tromsø |
| 109 Må Brødrene | fk | T | 20 | 26.0 | 8.0 | 4.5 | Rap | 6 | 0 | Ole J Larseng, Tromsøysund |
| 110 Må Skarven | fk | T | 11 | 23.4 | 6.4 | 4.2 | Greit | 7 | 1 | A Johansen, Tromsøen pr Tromsø |
| 111 Mk Midnatsol | k | T | 27 | 28.0 | 8.0 | 5.0 | Helseth | 8 | 1 | Ole Antonsen, Tisnes pr Tromsø |
| 112 Ms Hellbakk | fk | T | 39 | 23.0 | 7.5 | 3.5 | Sabb | 5 | 1 | Kåre Jensen, Vengsøy |
| 113 Ms Laksen | k f | T | 37 | 37.4 | 12.3 | 5.1 | Bolind. | 20 | 0 | Ludv. Ingebrigtsen m fl, Skulsfjord |
| 114 Må Alf | f | T | 31 | 19.0 | 7.0 | 3.0 | Wichm. | 2 | 0 | Kr Gerhartsen, Larseng pr Tromsø |
| 115 Ms Sjøfuglen | k | T | 33 | 33.0 | 11.5 | 5.0 | Bolind. | 12 | 0 | Gabr. Jenssen. Oldervik i Tr.sund |
| 116 Må Volda ³⁾ | fk | T | 15 | 27.0 | 9.0 | 4.7 | Volda | 7 | 0 | Rudolf Lauritsen, Straumsbukta |
| 117 Må Perlen ⁴⁾ | k f | T | 19 | 23.2 | 7.3 | 3.2 | Børr | 5 | 0 | H Larsen, Vengsøy |
| 119 Mk Jarle ⁵⁾ | k f | T | 06 | 50.0 | 15.0 | 7.0 | Union | 30 | 6 | Hans Albrigtsen, Henrikvik |
| 120 Mk Glitretind | k f | T | 32 | 30.0 | 8.0 | 5.0 | Wichm. | 10 | 1 | Harald Isaksen, Straumsbukta |
| 121 Mk Dagny | k f | T | 05 | 46.5 | 16.0 | 8.0 | Bolind. | 20 | 6 | K Albrigtsen m fl. Henrikvik |
| 122 Ms Falke ⁶⁾ | k f | T | 21 | 35.5 | 11.5 | 4.3 | Union | 20 | 1 | B Sørensen. Kårvik |
| 123 Ms Lyn ⁷⁾ | k | T | 13 | 24.0 | 5.5 | 3.0 | Rap | 5 | 0 | Karl Rognstad, Ramfjordnes |
| 124 Ms Ulabrand | k f | T | 27 | 27.0 | 7.7 | 3.0 | Heros | 4 | 0 | O Hansen, Storsteinnes i Tr.sund |
| 125 Ms Runde | f | T | 38 | 23.0 | 7.5 | 3.0 | Sabb | 5 | 0 | Aleif Hansen, Engvik |
| 126 Ms Kompis | k | T | 26 | 30.0 | 10.0 | 4.5 | Wichm. | 10 | 0 | A Andreassen m fl. Skarsfjord |
| 127 Mk Saula | fk | T | 15 | 49.0 | 15.5 | 8.0 | Gideon | 40 | 4 | H Myrøng m fl, Grøtnesdalen |
| 128 Mk Prøven | k | T | 26 | 38.0 | 12.5 | 7.0 | Rap | 20 | 1 | Hj Larssen, Grøtjord. Tromvik |
| 129 Ms Havbryn | fk | T | 36 | 36.0 | 12.0 | 6.0 | Bolind. | 12 | 1 | Hagerup Meyer Hanssen, Vengsøy |
| 130 Må Parat | f | T | 28 | 23.0 | 7.0 | 3.5 | Børr | 4 | 0 | Hj Hanssen. Slånes, Tromsø |
| 131 Må Fisk | f | T | ? | 22.0 | 6.0 | 3.0 | Rap | 5 | 0 | Henriette Hansen, Godthåp pr. Tr. |
| 132 Mk Arne | k f | T | 26 | 39.4 | 13.2 | 7.0 | Wichm. | 16 | 1 | Meyer Isaksen, Larseng pr Tromsø |
| 133 S/å Kastor | f | T | 20 | 30.0 | 8.0 | 5.0 | — | — | 6 | Hans H Sjurelv m fl. Henrikvik |
| 134 S/å — | f | T | 23 | 31.0 | 10.1 | 4.0 | — | — | 4 | E Berger m fl. Henrikvik |
| 135 Så Prøven | k | T | 16 | 39.0 | 10.5 | 5.5 | — | — | 1 | Den Norske Stats Fiskeribank |
| 136 Mk Viljen | k h | T | 24 | 33.9 | 13.2 | 6.3 | Rap | 12 | 2 | H Gundersen, Storsteinn. i Tr.sund |
| 137 Ms Viking | k | T | 38 | 42.0 | 13.5 | 6.0 | Wichm. | 20 | 3 | Theart Sørensen m fl, Henrikvik |
| 138 Ms Sjølys | f | T | 32 | 26.0 | 8.0 | 4.0 | Union | 7 | 0 | Hilmar Johansen. Skulsfjord |
| 139 Mk Brødrene | k | T | 14 | 34.0 | 12.0 | 6.0 | Bolind. | 25 | 2 | M Martinsen m fl, Storsteinn. i Tr.s. |
| 140 Mk Skandfer | k t | T | 12 | 50.1 | 17.3 | 8.0 | Bolind. | 40 | 7 | Ø Jakobsen m fl, Storsteinn. i Tr.s. |
| 141 S/å Stormfuglen | f | T | 30 | 19.0 | 5.5 | 2.5 | — | — | 0 | M Johansen, Vengsøy |
| 142 Ms Marie | k f | T | 31 | 30.0 | 10.5 | 4.5 | Rapp | 11 | 0 | G Larssen. Frydheim pr Tromsø |
| 143 Ms Antind ⁸⁾ | k f | T | 38 | 34.0 | 9.8 | 4.5 | Union | 10 | 1 | Birger Johansen, Måsvik |
| 144 Mk Asheim | k f | T | 24 | 37.0 | 11.0 | 5.3 | Bolind. | 15 | 2 | J Lindrupsen, Tromvik |
| 145 Ms Snygg | k | T | 35 | 23.0 | 7.5 | 3.3 | Sabb | 5 | 0 | H Olesen, Måsvik pr Tromsø |
| 147 Mc Isbjørn ⁹⁾ | i | T | 18 | 88.8 | 24.5 | 11.2 | Bolind. | 200 | 4 | G Holmboe m fl, Minde, Tromsø |
| 148 Ms Job | k | T | 32 | 30.0 | 10.3 | 4.0 | Rap | 8 | 0 | Gerhard Edvardsen, Tromvik |
| 149 S/å Døkti | f | T | 31 | 18.0 | 5.5 | 2.5 | — | — | 0 | A Johansen, Vengsøy |
| 150 Ms Olaf | fk | T | 29 | 25.0 | 7.0 | 4.0 | Børr | 6 | 0 | Oluf Kjeldsen, Kvaløyvåg |
| 151 Ms Liljen | k | T | 34 | 37.5 | 12.4 | 6.0 | Rap | 17 | 2 | Fr. Ingebrigtsen, Kvaløyvåg |
| 152 Ms Polar | h k | T | 19 | 41.0 | 15.0 | 6.0 | Populær | 25 | 3 | H Svenning m fl, Movik |
| 153 S/å — | k | T | 07 | 20.0 | 6.0 | 2.5 | — | — | 0 | L Johannesen m fl, Tønsv., Tromsø |

1) Omb. 1933. 2) Omb. 1921 og 1928. 3) Omb. 1926 og 1933. 4) Omb. 1935. 5) Omb. 1931. 6) Omb. 1937.
7) Omb. 1936. 8) Omb. 1938. 9) Omb. 1929.

| Farkostens nummer, art og navn | Avendelse | Materiale | Byggeår | Langde | Bredde | Dybde | Maskin, navn | Antall HK | F. & fangsab. | Eierens (den korresponderende reders) navn og postadresse |
|-----------------------------------|-----------|-----------|---------|--------|--------|-------|-----------------|-----------|---------------|--|
| 154 Ms Liljen | k f | T | 19 | 25.0 | 7.0 | 5.0 | Helseth | 4 | 1 | Ivan Iversen Vågnes, Tromsø |
| 155 Ms Viggo | f k | T | 30 | 30.0 | 10.0 | 5.0 | Wichm. | 10 | 0 | Peder Pedersen, Vollstad |
| 156 Mk Tromsdal | h | T | 25 | 48.8 | 16.7 | 6.7 | Gideon | 32 | 7 | M Snarby, Storsteinnes i Tr.sund |
| 157 Ms Torak | k | T | 10 | 45.0 | 16.0 | 7.5 | Grei | 26 | 4 | Erling Berger m fl, Henrikvik |
| 158 Ms Brødrene | k f | T | 12 | 45.5 | 15.0 | 7.0 | Bolind. | 15 | 7 | J Hansen m fl, Vågnes pr. Tromsø |
| 159 Ms Solbris | f k | T | 31 | 28.0 | 10.0 | 5.0 | Wichm. | 10 | 1 | T Pedersen, Slåtnes pr Tromsø |
| 160 Mk Nordlys | h k | T | 37 | 46.6 | 15.0 | 7.0 | Union | 30 | 1 | P Nilssen m fl, Gåsvær pr Finnvik |
| 161 Mk Mally | h k | T | 16 | 34.0 | 11.5 | 5.0 | Bolind. | 12 | 0 | Johs. Richardsen, Løksletta |
| 162 Mkr Signet) | k h | T | 08 | 52.6 | 16.5 | 6.0 | Bolind. | 32 | 12 | Alfon Hansen, Henrikvik |
| 163 Mk Svevgsund ²⁾ | t | T | 79 | 102.6 | 22.9 | 11.9 | Bolind. | 150 | 2 | Nilda Skog m fl, Tromsøen pr Tr. |
| 164 Mk Brødrene ³⁾ | k h | T | 12 | 37.5 | 13.0 | 5.0 | Brunv. | 24 | 1 | H Johansen, Vengsøy |
| 166 S/å Finska | f | T | 92 | 28.0 | 6.0 | 2.5 | — | — | 0 | Alfr. Aune m fl, Grøtnesdalen |
| 167 Mk Viljen | k f | T | 29 | 41.5 | 13.0 | 6.0 | Munkt. | 28 | 1 | Gjæver Jakobsen, Henrikvik |
| 168 Mk Balsnes | k | T | 25 | 27.0 | 9.0 | 6.0 | Gideon | 8 | 1 | Karl Jakobsen, Balsnes pr Tromsø |
| 169 Ms Blinken | k | T | 25 | 29.0 | 9.0 | 4.9 | Rapp | 4 | 1 | Olaf Hansen, Skulsfjord |
| 170 Må Vargen | k | T | 25 | 28.0 | 6.5 | 4.0 | Sabb | 5 | 2 | Kristian Karlsen, Engvik |
| 171 Må Måsen | k f | T | ? | 40.0 | 12.0 | 5.0 | Union | 20 | 1 | A Andreassen, Grøtnesdalen |
| 172 Ms May | k | T | 33 | 33.5 | 10.0 | 5.5 | Rapp | 12 | 1 | J Brøvdal, Dramsveien pr Tromsø |
| 173 Ms Brødrene | k | T | 26 | 32.0 | 10.0 | 5.0 | Union | 10 | 1 | Håkon Hansen m fl, Engvik |
| 174 Mk Forland | h k | T | 38 | 63.5 | 17.0 | 8.0 | J.Munkt. | 60 | 7 | W Pedersen m fl, Skulsfjord |
| 175 Msk Troms | t | T | 02 | 78.9 | 22.1 | 8.9 | Bolind. | 80 | 0 | A/S Troms, Øst. Tromsø |
| 176 Må Ula | f | T | 33 | 31.0 | 5.0 | 4.0 | Bolind. | 5 | 0 | Sigurd Dahl, Tromsøen pr Tromsø |
| 177 Mk Havdønn | k h | T | 16 | 46.0 | 15.4 | 6.0 | Grei | 35 | 4 | E Berger m fl, Finnkroken |
| 178 Ms Valkyrien | h k | T | 11 | 44.3 | 16.0 | 7.3 | Normo | 30 | 4 | H Gundersen m fl, Ramfjordnes |
| 180 G/å — | f | T | 30 | 19.3 | 6.8 | 2.8 | — | — | 0 | Nils E Nilsen, Henrikvik |
| 181 Må Sissi | k t | T | 26 | 33.0 | 11.5 | 3.5 | Hein | 5 | 0 | Falck, Tromsøen pr Tromsø |
| 182 Ms Soltind | k | T | 26 | 30.0 | 10.5 | 5.0 | Drott | 12 | 0 | Helge Isaksen, Slåtnes pr Tromsø |
| 183 Mk Breidablik | h k f | T | 16 | 50.0 | 16.0 | 7.0 | Bolind. | 32 | 4 | Ludv Johansen m fl, Vengsøy |
| 185 Må Sterken | f k | T | 33 | 18.0 | 4.5 | 3.0 | Børr | 3 | 1 | Henry Hermansen Finnes, Tromsø |
| 186 Mk Rødtind | h k | T | 38 | 50.1 | 14.6 | 7.0 | Union | 40 | 1 | Joh. Jenssen m fl, Dramsv. Tromsø |
| 188 Må Rugg | k f | T | 02 | 26.0 | 8.0 | 4.0 | Rapp | 4 | 0 | Harry G Kvalnes m fl, Bakkejord |
| 189 S/å Teisten | f k | T | 06 | 20.5 | 6.0 | 1.5 | — | — | 0 | Edvard Martinsen, Skitenelv |
| 191 Mk Hera | h k | T | 07 | 43.6 | 15.8 | 7.0 | Bolind. | 20 | 3 | O Grundvåg, Holmeslett, Tromsø |
| 192 Mk Bremmen | h k f | T | 29 | 52.3 | 14.3 | 6.5 | Wichm. | 40 | 9 | A Hanssen m fl, Gåsvær, Finnvik |
| 193. Må Jagtgutten | f | T | 26 | 22.5 | 7.0 | 3.5 | Bergs. | 5 | 0 | Oluf Olsen, Håkøy pr Tromsø |
| 194 Mk Tofterøy | h k | T | 17 | 60.9 | 15.8 | 7.3 | Populær | 40 | 7 | H Kaspersen, Henrikvik |
| 195 Må Neptun | k | T | 12 | 26.0 | 8.0 | 3.0 | Rap | 5 | 0 | H Jakobsen, Risøy pr Tromsø |
| 196 S/å — | k f | T | 05 | 26.0 | 6.0 | 2.3 | — | — | 0 | Nora Brox, Mjelde |
| 198 Mk Gråtind | k h | T | 30 | 54.0 | 15.5 | 8.5 | Union | 40 | 5 | Hans Edvardsen m fl, Mjelde |
| 199 Må Smart | f k | T | 36 | 19.0 | 6.5 | 2.5 | Sabb | 3 | 0 | J Heimdal, Gåsvær, Finnvik |
| 200 Må Helseth ⁴⁾ | k f | T | 28 | 25.0 | 9.0 | 5.8 | Helseth | 8 | 0 | Johs. Nilssen, Skitenelv |
| 201 Ms Ingrid | f k h | T | 37 | 34.0 | 10.7 | 3.7 | Bolind. | 12 | 1 | K Pedersen m fl, Gåsvær, Finnvik |
| 202 Må Magnar | f k | T | 37 | 23.0 | 7.0 | 3.5 | Sabb | 4 | 0 | Sigv. Jenssen, Henrikvik |
| 203 Må Sigurd | f | T | 14 | 25.0 | 8.0 | 4.3 | Alpha | 6 | 0 | Sigurd Venneberg, Simavik |
| 204 Må Børr | k | T | 32 | 23.4 | 6.9 | 3.2 | Børr | 5 | 2 | L Larsen, Håkøybotn pr Tromsø |
| 206 Ms Terje | f | T | 32 | 23.0 | 7.5 | 3.5 | Rapp | 7 | 0 | J Richardsen, Tromsø |
| 208 Ms Poffen | k | T | 13 | 32.0 | 9.0 | 5.0 | Brunv. | 12 | 1 | Johs. Nilssen m fl, Skitenelv |
| 209 Ms Fremtiden | k | T | 10 | 48.0 | 16.0 | 8.0 | Gamma | 25 | 5 | Strømme A Vilhelmsen, Tromsøen |
| 210 Ms Brødrene | k | T | 37 | 34.0 | 11.5 | 4.0 | Grei | 14 | 1 | Einar Lorentzen, Skitenelv |
| 211 Må Laksen | k f | T | 35 | 25.0 | 7.0 | 4.5 | Tenfj. | 4 | 0 | Ragnar Pedersen, Tisnes pr Tromsø |
| 212 4/å Rolf | f | T | 29 | 35.0 | 12.5 | 5.0 | — | — | 0 | Petter Mikalsen m fl, Henrikvik |
| 213 S/å Thor | f k | T | 37 | 28.0 | 7.5 | 4.5 | — | — | 0 | Emil Lorentsen m fl, Skulsfjord |
| 214 Mk Fremtid | f k | T | 35 | 40.0 | 12.2 | 6.0 | Rapp | 22 | 1 | Magnus Indal m fl, Vengsøy |
| 215 Ms Brago | f k | T | 38 | 30.4 | 9.0 | 4.2 | Union | 10 | 0 | Alfr. Johansen, Fredheim pr. Tr. |

T-TD Tromsøysund — T-TS Trondenes.

| Farkostens nummer, art og navn | Anvendelse | Materiale | Byggeår | Langde | Bredde | Dybde | Maskin, navn | Antall HK | F. & fangstb. | Eierens (den korresponderende reders) navn og postadresse |
|-----------------------------------|------------|-----------|---------|--------|--------|-------|-----------------|-----------|---------------|--|
| 217 Ms Sigurd | k | T | 32 | 26.0 | 8.0 | 3.0 | Solid | 6 | 0 | Georg Hanssen m fl, Vengsøy |
| 218 Mk Nordhavet | k h | T | 22 | 43.0 | 14.0 | 6.0 | Union | 30 | 4 | Ingv. Andreassen m fl, Grøtnesdal. |

T-TS. Trondenes merkedistrikt.

| | | | | | | | | | | |
|-----------------------------|-------|---|----|------|------|-----|----------|----|---|------------------------------------|
| 1 Ms Per Sivle | k f | T | 16 | 37.0 | 12.0 | 5.3 | Helseth | 20 | 2 | Gerhard Mikkelsen, Grøtavær |
| 2 Må Sabb ¹⁾ | f | T | ? | 26.0 | 6.7 | 2.5 | Sabb | 5 | 0 | Nils Nilsen, Kjøtta i Senja |
| 3 Må Heimen | f | T | 36 | 23.0 | 8.0 | 5.0 | Sabb | 5 | 0 | H R Hansen m fl, Elgsnes |
| 4 Mk Brødrene ²⁾ | k | T | 14 | 52.0 | 14.5 | 6.0 | Wichm. | 30 | 3 | Nils Jensen m fl, Lundenes i Senja |
| 5 Mk Venus ³⁾ | h k | T | 04 | 48.5 | 16.0 | 5.0 | Skandia | 20 | 2 | Hanna Simonsen, Sama pr Harstad |
| 6 Mk Knut 1 | k t | T | 11 | 68.8 | 20.7 | 9.8 | Skandia | 80 | 3 | Ole Nilsen, Sama pr Harstad |
| 7 Mk Brødrene f | f | T | 30 | 36.0 | 11.0 | 5.2 | Wichm. | 16 | 0 | Edis Nilsen, Grøtavær |
| 8 Ms Laila I | f k | T | 11 | 61.5 | 19.0 | 7.2 | Finnoy | 50 | 0 | Harald Larsen, Kasfjord |
| 9 Ms Altona | f k l | T | 08 | 52.5 | 19.0 | 9.2 | Wichm. | 30 | 5 | Vikens Notbruk, Viken pr. Harstad |
| 10 Må Siggen | k | T | 24 | 22.0 | 7.0 | 4.5 | Gideon | 3 | 0 | K Pedersen, Lundenes i Senja |
| 11 Må Hjordis | f | T | 24 | 22.0 | 6.0 | 3.0 | Fix | 4 | 0 | Othelius Hansen, Kjøtta i Senja |
| 12 Mk Falken | k f | T | 22 | 42.0 | 13.0 | 6.8 | Wichm. | 20 | 2 | L Enoksen, Berg pr Harstad |
| 13 Mk Balder | f | T | 29 | 47.0 | 15.5 | 8.0 | Union | 30 | 4 | A Pedersen m fl, Lundenes i Senja |
| 14 Ms Nor | f k | T | 01 | 48.0 | 16.0 | 6.0 | Wichm. | 30 | 4 | Peder Angel, Lundenes i Senja |
| 15 Ms Lina | f k | T | 09 | 46.0 | 14.6 | 6.6 | Wichm. | 20 | 3 | M Arnesen m fl, Lundenes i Senja |
| 16 Ms Ruth ⁴⁾ | f k | T | 09 | 41.0 | 10.9 | 7.5 | Wichm. | 20 | 3 | H G Jacobsen m fl, Lunden. i Senja |
| 17 D Ørnen | k | T | 08 | 67.2 | 16.6 | 7.5 | Damp | 50 | 0 | C Bj Wickstrøm m fl, Viken pr H. |
| 18 Ms Tara | f | T | 02 | 42.0 | 16.0 | 3.5 | Dan | 16 | 5 | Nils Markusen, Kasfjord |
| 19 Må Spurve | k | T | 17 | 22.0 | 5.0 | 3.5 | Midnats. | 4 | 0 | L Johansen, Viken pr Harstad |
| 20 Mk Kinnholmen | k t | T | 07 | 63.8 | 18.4 | 8.0 | Skandia | 60 | 2 | Andreas Johansen m fl, Kasfjord |
| 21 Ms Glimt | f k | T | 28 | 32.0 | 10.0 | 5.5 | Bolind. | 12 | 0 | Hans W Hansen, Elgsnes |
| 22 Mk Heimen | f k | T | 14 | 40.0 | 13.0 | 7.0 | Alpha | 14 | 0 | Arthur Nilsen, Grøtavær |
| 23 Ms Hilly | k f | T | 10 | 32.0 | 11.3 | 4.5 | Dan | 8 | 2 | T Jørgensen m fl, Grøtavær |
| 25 Ms Roma | k f | T | 08 | 46.0 | 16.0 | 5.0 | Bolind. | 40 | 4 | O Nordlund m fl, Lundenes i Senja |
| 26 Mk Fisk | k f | T | 28 | 34.0 | 10.3 | 5.3 | Brunv. | 16 | 0 | S'gurd Hansen, Lundenes i Senja |
| 27 Ss Knut | f | T | 23 | 34.0 | 11.5 | 5.5 | — | — | 0 | Jens Myrland, Sama pr Harstad |
| 28 Ms Håbet | f k | T | 02 | 44.0 | 15.5 | 6.6 | Grei | 16 | 5 | Notkompagniet »Håbet«, Kasfjord |
| 29 Må Brødrene f | f | T | 14 | 33.5 | 9.0 | 5.0 | Rap | 7 | 0 | Ole Eriksen, Lundenes i Senja |
| 30 Må Bjørnungen | f | T | 36 | 23.0 | 7.0 | 3.5 | Fix | 5 | 0 | S Hansen m fl, Aune pr Elgsnes |
| 31 Må Sabb | f | T | 34 | 26.0 | 7.5 | 4.0 | Sabb | 5 | 0 | A Ervik, Ervik pr Harstad |
| 32 Må Pilen | f | T | 39 | 20.0 | 7.0 | 3.5 | Marna | 6 | 0 | Peder Korneliussen, Kasfjord |
| 33 Ms Sjøliv | f | T | 32 | 24.0 | 8.5 | 4.0 | Rap | 7 | 0 | Hans Kjelseh, Grøtavær |
| 35 Ms Alken | k f | T | 07 | 45.0 | 16.0 | 8.0 | Wichm. | 30 | 3 | Anton Hansen m fl, Grøtavær |
| 36 Ms Wilhelmine | k f t | T | 10 | 48.0 | 16.0 | 6.0 | Bolind. | 32 | 4 | H Hansen m fl, Lundenes i Senja |
| 37 Må Pilen | k f | T | 10 | 25.0 | 7.0 | 3.5 | Fix | 4 | 0 | Jørgen Jensen, Lundenes i Senja |
| 38 Mk Sjøbakk | f k | T | 35 | 40.0 | 13.0 | 7.0 | Rap | 29 | 2 | Jørgen Edissen m fl, Grøtavær |
| 39 Mk Ækvator ⁵⁾ | k f | T | 17 | 39.0 | 11.5 | 5.5 | Rap | 17 | 2 | M Rasmussen, Sama pr. Harstad |
| 40 Ms Liv | k | T | 31 | 37.0 | 11.7 | 5.3 | Wichm. | 16 | 1 | Trygve Nilsen, Grøtavær |
| 41 Mk Fremad | f k | T | 04 | 54.4 | 16.2 | 7.3 | Bolind. | 40 | 5 | Reidar Nilsen m fl, Kasfjord |
| 42 Ms Snefrid | h k | T | 06 | 49.0 | 16.0 | 8.0 | Bolind. | 25 | 4 | H Andreassen, Tofta pr. Harstad |
| 43 Må Ester | f | T | 07 | 30.0 | 10.0 | 4.5 | Bolind. | 10 | 2 | E Christensen, Kasfjord |
| 44 Må Fram | f k | T | 26 | 26.0 | 8.0 | 4.0 | Grei | 10 | 0 | Gunnar Solsvik, Arnes pr Harstad |
| 45 Ms Havella | h k | T | 12 | 34.0 | 11.5 | 5.5 | Bolind. | 20 | 0 | M Gabrielsen m fl, Grøtavær |
| 46 Ms Sjølivet | h k | T | 06 | 45.0 | 16.0 | 7.5 | Bolind. | 20 | 3 | Hilb. Enoksen, Berg pr Harstad |

1) Omb. 1934. 2) Omb 1938. 3) Omb. 1914. 4) Omb. 1929 og 1935. 5) Omb. 1937.

NORSK BJERGNINGSKOMPAGNI A.S

BERGEN — TRONDHEIM — OSLO — MOSS.

Telegramadr.: SALVATOR.

| Farkostens nummer, art og navn | Anvendelse | Materiale | Byggeår | Langde | Bredde | Dybde | Maskin, navn | Antall HK | F. & fangstb. | Eierens (den korresponderende reders) navn og postadresse |
|-----------------------------------|------------|-----------|---------|--------|--------|-------|-----------------|-----------|---------------|--|
| 47 Må Pilen | f | T | 20 | 22.0 | 7.0 | 3.0 | Finsnes | 4 | 0 | Isak Abelsen, Lundenes i Senja |
| 48 Må Langnes | f | T | 28 | 43.0 | 13.0 | 6.0 | Levahn | 16 | 4 | Fr. Mustaparta, Berg pr Harstad |
| 49 Må Solgrimt | f k | T | 37 | 23.0 | 6.0 | 3.0 | Sabb | 4 | 0 | F Walnum, Lundenes i Senja |
| 51 Ms Brødrene | t | T | ? | 44.0 | 15.5 | 5.0 | Bolind. | 12 | 1 | E Christensen, Skjerstad, Kasfjord |
| 52 Ms Snøggen | f | T | 29 | 33.0 | 11.0 | 5.0 | Rap | 14 | 2 | L Jakobsen m fl. Grøtavær |
| 53 Mk Flukt 2 | k h | T | 38 | 40.0 | 12.5 | 6.5 | Wichm. | 16 | 1 | Ivar Vikholt, Grøtavær |
| 55 Må Futt | f | T | 31 | 25.5 | 7.5 | 3.5 | Rapp | 7 | 0 | M Gabrielsen, Grøtavær |
| 56 Må Johanna | f | T | 30 | 18.5 | 5.0 | 3.0 | Trygg | 3 | 0 | M Pedersen m fl, Gannes pr Harstad |
| 57 Mk Trygg | f k | T | 20 | 36.0 | 11.0 | 6.7 | Populær | 10 | 0 | M Martinsen m fl, Kasfjord |
| 58 Ms Aud ¹⁾ | k f | T | 87 | 45.0 | 16.5 | 6.0 | Bolind. | 32 | 4 | R Berglund m fl, Berg pr Harstad |
| 61 Må Andfjord | f | T | 13 | 28.0 | 7.5 | 4.0 | Hein | 4 | 2 | Ole Hansen m fl, Grøtavær |
| 62 Ms Horntinn | f k | T | 37 | 23.0 | 8.0 | 4.0 | Fix | 6 | 0 | Jacob J Aune m fl, Elgsnes |
| 64 Må Fix | k f | T | 22 | 21.2 | 6.4 | 3.2 | Fix | 4 | 0 | Joh N Akerø, Kjøtta i Senja |
| 65 Må Terje | f | T | 36 | 21.0 | 7.0 | 4.0 | Sabb | 5 | 0 | H Olsen m fl, Aune pr Elgsnes |
| 66 Ms Signe | f h | T | 24 | 40.0 | 12.5 | 5.8 | Record | 25 | 3 | Jacob Nilsen, Kasfjord |
| 67 Mk Spurven | f k | T | 37 | 38.0 | 12.0 | 6.0 | Rapp | 24 | 0 | Ivar Iversen, Grøtavær |
| 68 Må Altevåg | k f | T | 26 | 40.0 | 12.0 | 7.5 | Skandia | 18 | 4 | K Ringborg, Trondenes pr Harstad |
| 72 8/å — | f | T | 08 | 28.1 | 6.9 | 1.7 | — | — | 0 | Hans Enoksen, Grøtavær |
| 75 Ma Knut | f | T | 20 | 18.0 | 5.0 | 4.0 | Sabb | 3 | 0 | Martin Aa, Sama pr Harstad |
| 76 D Hans Egede | a t | S | 94 | 67.9 | 12.6 | 7.7 | Damp | 70 | 0 | S Christensen, Skjærstad pr Harstad |
| 78 Må Leddy | k | T | 34 | 22.0 | 6.0 | 5.0 | Ny-Sabb | 5 | 0 | Edv. Harilla m fl. Arnes pr Harstad |
| 79 6/å — | k | T | 00 | 19.0 | 5.0 | 2.0 | — | — | 0 | Olaf Johansen, Kjøtta i Senja |
| 80 8/å Slepner | f | T | 12 | 30.0 | 6.0 | 3.0 | — | — | 0 | Johan Adamsen, Elgsnes |
| 81 Ms Kjøisund | f | T | 31 | 27.0 | 9.0 | 4.0 | Rap | 5 | 0 | E Henriksen m fl, Lundenes i Senja |
| 85 Mk Palmen | f k | T | 35 | 42.0 | 12.9 | 6.0 | Helseth | 26 | 0 | R Vikholt, Grøtavær |
| 86 8/å — | f k | T | 06 | 25.5 | 5.6 | 2.5 | — | — | 0 | Leonhard Larsen, Grøtavær |
| 87 Ms Liv | f | T | 16 | 25.0 | 6.0 | 3.0 | Intern. | 6 | 0 | Petter Karlsen, Sama pr Harstad |
| 88 Ms Trygg | f | T | 31 | 24.0 | 8.0 | 3.5 | Sabb | 5 | 0 | A Nordahl m fl, Lundenes i Senja |
| 89 Må Brødrene | f | T | 19 | 30.0 | 9.0 | 3.0 | Nygrei | 9 | 0 | Meyer Rogdi m fl, Kjøtta i Senja |
| 90 Mj Lykken | t | T | 18 | 78.0 | 19.0 | 10.0 | Avance | 60 | 2 | B Rogdi, Kjøtta i Senja |
| 91 Må Kvik | f | T | 22 | 26.0 | 7.0 | 4.5 | Helseth | 6 | 0 | Ivar Nilsen, Sama pr Harstad |
| 92 Må Sabb | f k | T | 30 | 22.0 | 7.5 | 3.5 | Sabb | 3 | 0 | B Rasmussen, Elgsnes |
| 93 Mk Solheim | k h | T | 16 | 45.0 | 15.0 | 7.0 | Union | 30 | 4 | Helmer Arntsen, Sama pr Harstad |
| 94 Mk Vågsfjord | f | T | 32 | 36.0 | 11.0 | 6.0 | Union | 15 | 0 | Hans Aronsen, Kjøtta i Senja |
| 95 Må Vesle | f | T | 23 | 24.0 | 7.0 | 3.0 | Americ. | 8 | 0 | Harald Hansen, Grøtavær |
| 96 Mk Brødrene | f k | T | 37 | 40.1 | 12.6 | 5.0 | Nygrei | 20 | 0 | Joh. Larsen m fl, Grøtavær |
| 97 Må Svålen | f | T | 37 | 19.0 | 6.0 | 2.5 | C. Perf. | 4 | 0 | Otto Hansen Lundenes i Senja |

T-U. Ullsfjord merkedistrikt.

| | | | | | | | | | | |
|--------------------------|-------|---|----|------|------|------|-----------|----|---|------------------------------------|
| 1 Ms Terna ²⁾ | h k f | T | 08 | 46.0 | 16.0 | 8.0 | Bolind. | 25 | 4 | Petter Falk m fl, Sjursnes |
| 2 Ms Solid | k f | T | 18 | 38.0 | 14.0 | 7.0 | Union | 20 | 3 | P Nilsen m fl, Lakselvbukt |
| 3 Mk Marie | k f | T | 13 | 43.0 | 12.5 | 5.5 | Heimdal | 20 | 4 | E Mortensen m fl, Lakselvbukt |
| 4 Mk Olaug | f k | T | 15 | 45.0 | 15.3 | 7.0 | J. Munkt. | 45 | 6 | Elling Olsen m fl, Sjursnes |
| 5 Må Spurven | k f | T | 36 | 20.0 | 6.0 | 3.0 | Sabb | 4 | 1 | Sigleif Larsen m fl, Skarmunken |
| 6 Ms Fram | k f | T | 14 | 40.5 | 14.0 | 5.5 | Nygrei | 30 | 5 | Harald Ovesen, Breivikeidet |
| 7 8/å — | k f | T | 15 | 22.0 | 6.0 | 3.0 | — | — | 0 | Odin Mortensen, Skarmunken |
| 8 Mk Stølen | k f | T | 05 | 56.8 | 16.6 | 10.5 | Bolind. | 40 | 3 | Jach Giæver m fl, Jevik i Sørfjord |
| 9 Mk Gunnar | k f | T | 16 | 38.0 | 12.0 | 6.0 | Rapp | 24 | 4 | Karl Larsen, Laksvatn |
| 10 Mk Fremtiden | h k f | T | 16 | 37.0 | 12.0 | 6.5 | J. Munkt. | 20 | 4 | Hans Danielsen, Sjursnes |
| 11 Mk Veideren | k f | T | 13 | 42.4 | 14.0 | 5.6 | Wichm. | 25 | 5 | Jens Henriksen m fl, Skarmunken |

T-U Ullsfjord — N-B Bodø.

| Farkostens nummer, art og navn | Anvendelse | Materiale | Byggeår | Lengde | Bredde | Dybde | Maskin, navn | Antall HK | F. & fangstb | Eierens (den korresponderende reders) navn og postadresse |
|-----------------------------------|------------|-----------|---------|--------|--------|-------|-----------------|-----------|--------------|--|
| 12 Ms Klara ¹⁾ | k f | T | 08 | 41.0 | 14.0 | 7.0 | Union | 20 | 4 | K Pedersen, Lakselvbukt |
| 13 Ms Jenny ²⁾ | k f s | T | 11 | 47.0 | 16.5 | 7.5 | Union | 30 | 6 | Morten Henriksen, Lakselvbukt |
| 14 Mk Astrea | k f | T | 30 | 37.0 | 11.0 | 7.0 | Rapp | 17 | 4 | Lars Nilsen, Laksevatn |
| 16 Ms Haveggen ³⁾ | k t | T | 06 | 47.0 | 14.5 | 7.0 | Munkt. | 45 | 4 | P Magnussen m fl. Olderbakken |
| 17 Mk Alma | k f | T | 26 | 48.0 | 15.3 | 7.5 | Rapp | 35 | 6 | Karl Henriksen m fl, Skarmunken |
| 18 Mk Vangen | k f | T | 26 | 43.3 | 14.2 | 7.0 | Union | 20 | 4 | Strømme Hansen, Sjursnes |
| 19 Ms Ragna | f k | T | 11 | 38.0 | 14.0 | 7.0 | Rapp | 24 | 2 | Jens Nilsen, Jøvik i Ullsfjord |
| 20 Mk Nordkap | k f | T | 17 | 43.0 | 15.0 | 7.5 | Populær | 25 | 4 | O Hansen, Sjursnes |
| 21 Må Fix | f | T | 29 | 20.0 | 6.5 | 3.5 | Fix | 3 | 1 | Arthur Larsen, Jøvik i Ullsfjord |
| 22 Ms Rappen ⁴⁾ | k f | T | 21 | 23.0 | 8.0 | 3.7 | Rapp | 4 | 0 | Aksel Borch, Jøvik i Ullsfjord |
| 23 8/å — | f k | T | 12 | 23.0 | 8.0 | 2.5 | — | — | 0 | T Olsen, Skarmunken |
| 24 Mk Havbråt | k f | T | 24 | 48.0 | 15.0 | 7.5 | Union | 30 | 4 | J Bårdsen, Jøvik i Ullsfjord |
| 25 Mk Olaf | k f | T | 23 | 42.0 | 13.0 | 6.5 | Wichm. | 20 | 4 | Ole Nilsen, Olderbakken |
| 26 Må Borghild | f | T | 22 | 32.0 | 9.0 | 3.5 | Bolind. | 12 | 1 | T Olsen m fl, Skarmunken |
| 27 8/å — | k f | T | 20 | 25.0 | 6.7 | 3.0 | — | — | 0 | Ole Pedersen, Skarmunken |
| 28 Ms Kong Håkon ⁵⁾ | t | T | 12 | 49.0 | 17.5 | 7.0 | Levahn | 22 | 1 | A/S Jøvik Sildolje & Kraftfabr. |
| 29 8/å — | k f | T | 26 | 19.0 | 5.0 | 2.0 | — | — | 0 | Nils Pedersen, Sjursnes |
| 30 Må Snøgg | f | T | ? | 19.0 | 6.0 | 3.0 | Sabb | 3 | 0 | Nils Pedersen, Sjursnes |
| 31 Ms Pan | k f | T | 30 | 25.0 | 8.4 | 3.5 | Populær | 8 | 1 | Hilmar Karlsen Nordbukt m fl, Skarmunken |
| 32 8/å — | k f | T | 27 | 24.0 | 6.0 | 4.0 | — | — | 0 | Hans Mortensen, Skarmunken |
| 33 Ms Brødrene ⁶⁾ | k f | T | 29 | 26.0 | 8.0 | 4.0 | Rap | 14 | 0 | O Mortensen m fl, Skarmunken |
| 34 Mk Suløy | k h | T | 37 | 60.0 | 17.0 | 8.5 | Union | 60 | 5 | Jens Brock m fl, Sjursnes |
| 35 Må Skreien | k f | T | 37 | 20.0 | 7.0 | 4.0 | Sabb | 3 | 0 | Olaf Berg, Svensby |
| 36 Må Teislen | f | T | 36 | 18.5 | 6.0 | 3.5 | Sabb | 3 | 0 | Erling Olsen, Olderbakken |
| 37 Må Møller | f | T | 36 | 19.0 | 6.0 | 3.0 | Sabb | 3 | 0 | Karl Pedersen m fl, Olderbakken |
| 38 Må Støren | k f | T | 36 | 20.0 | 7.0 | 3.5 | Sleipner | 4 | 0 | S Solgård m fl, Sjursnes |
| 39 Må Ulken | k f | T | 39 | 21.0 | 6.0 | 3.0 | Marna | 5 | 0 | Hj. Isaksen, Jøvik i Ullsfjord |

Nordland fylke.

N-B. Bodø merkedistrikt.

| | | | | | | | | | | |
|--------------------------------------|-----|---|----|------|------|-----|---------|----|---|-----------------------------|
| 1 Mk Svanhild | h k | T | 11 | 45.3 | 14.5 | 6.0 | Skandia | 40 | 3 | Oluf Sivertsen, Bodø |
| 2 Må Marna | f | T | 36 | 18.0 | 5.0 | 2.5 | Marna | 3 | 0 | Harald Lundlie, Bodø |
| 4 Må Lise | k | T | 34 | 23.0 | 8.5 | 4.0 | Skandia | 4 | 0 | Edv. Hamsund, Bodø |
| 5 Mj Nordstjer- nen ⁷⁾ | t | T | ? | 78.7 | 22.8 | 9.3 | Union | 60 | 2 | Bernh. Lind, Bodø |
| 6 Ms Liv | f k | T | 34 | 33.0 | 11.0 | 5.0 | Union | 10 | 0 | Amandus Hansen, Bodø |
| 7 Må Kvik | f | T | 38 | 20.0 | 6.0 | 4.0 | Rapp | 4 | 0 | Olaf Ravik, Bodø |
| 8 Ms Ruth | f k | T | 13 | 34.0 | 12.0 | 5.0 | Populær | 5 | 1 | Olaf Pettersen, Bodø |
| 9 Må Leif | k | T | 26 | 21.0 | 6.0 | 4.0 | Gideon | 4 | 0 | Øyvin Clausen, Bodø |
| 10 Ms Vesla | t | T | ? | 47.0 | 15.0 | 6.5 | Helseth | 26 | 1 | Ingvald Nilsen, Bodø |
| 13 Mk Dolfin | f k | T | 31 | 35.0 | 12.0 | 5.0 | Volda | 18 | 0 | Laurits Larsen, Bodø |
| 14 Ms — | f | T | 33 | 23.5 | 6.8 | 3.0 | Sabb | 5 | 0 | Håkon Andreassen m fl, Bodø |
| 16 Mk Johanna | k h | T | 13 | 46.0 | 14.5 | 5.0 | Bolind. | 20 | 4 | Albert Rostar, Bodø |
| 17 Må Real | f | T | 34 | 20.0 | 6.0 | 3.0 | Real | 4 | 0 | Julius Olsen, Bodø |
| 18 Må Per | f | T | 38 | 18.0 | 5.0 | 3.5 | Komet | 2 | 0 | Kyrre Ringstad, Bodø |

1 Omb. 1923 og 1937. 2) Omb. 1930. 3. Omb. 1930 og 1934. 4) Omb. 1925. 5) Omb. 1931. 6) Omb. 1932.
7) Omb. 1937 og 1939.

RAAOLJEMOTOREN
"BRUNVOLL"
MOLDE

| Farkostens nummer, art og navn | Anvendelse | Materiale | Byggear | Langde | Bredde | Dybde | Maskin, navn | Antall HK | F. & fangstb. | Eierens (den korresponderende reders) navn og postadresse |
|--------------------------------|------------|-----------|---------|--------|--------|-------|--------------|-----------|---------------|---|
| 19 Ms Falken | k f | T | 22 | 24.0 | 8.5 | 4.0 | Populær | 5 | 1 | Ovald Olsen, Bodø |
| 20 Mk Tarzan ¹⁾ | k t | T | 64 | 64.7 | 17.4 | 9.5 | Bolind. | 60 | 1 | Hans Kålhus, Bodø |
| 22 Msk Lucinde | t | T | 85 | 80.6 | 20.8 | 9.2 | Skandia | 40 | 0 | Abel Olsen, Bodø |
| 23 Må Rap | k f | T | 36 | 23.0 | 7.5 | 4.5 | Rap | 4 | 0 | Konrad Hansen, Bodø |
| 24 Ms Sparta | t | T | 01 | 52.0 | 18.5 | 5.0 | Rapp | 22 | 1 | Marius Susseg, Bodø |
| 25 D Trawl i | h | J | 07 | 102.0 | 19.6 | 11.8 | Damp | 350 | 0 | A/S Vestfart, Bodø |
| 27 Mk Fly | f | T | 23 | 22.0 | 6.0 | 4.0 | Arctand. | 6 | 1 | L. Sæbø, Bodø |
| 35 Mk Sissi | k t | T | 27 | 28.0 | 9.0 | 5.0 | Grei | 10 | 0 | Konrad Olsen m fl, Bodø |
| 37 Mk Letten ²⁾ | t | T | 19 | 92.3 | 22.3 | 9.0 | Bolind. | 80 | 2 | R Wiland, Bodø |
| 38 MÅ — | f | T | 16 | 21.0 | 5.8 | 2.8 | Arctand. | 5 | 0 | Kåre Bjørnsen, Bodø |

N-BD. Brønnøysund merkedistrikt.

| | | | | | | | | | | |
|---------------|-----|---|----|------|------|-----|----------|----|---|----------------------------------|
| 1 Mk Djupevåg | h k | T | 18 | 55.7 | 16.6 | 7.6 | Wichm. | 50 | 0 | J Warholm, Brønnøysund |
| 2 MÅ Fremad | k | T | 28 | 23.0 | 7.0 | 4.0 | Sleipner | 4 | 0 | Sverdrup Olsen, Brønnøysund |
| 4 Må Seien | k | T | 25 | 24.0 | 7.5 | 3.0 | Sleipner | 6 | 0 | N Laukholm m fl, Brønnøysund |
| 5 Mk Sverd | f | T | 04 | 42.0 | 13.5 | 6.5 | Wichm. | 20 | 6 | E Eriksen m fl, Brønnøysund |
| 6 Må Knut | k | T | 34 | 21.7 | 6.0 | 3.0 | F. M. | 4 | 0 | Anders Andersen, Brønnøysund |
| 8 Må Snippen | k | T | 32 | 20.0 | 7.0 | 3.0 | Sleipner | 4 | 0 | William Pedersen, Brønnøysund |
| 9 Ms Alken | k | T | 16 | 33.5 | 12.0 | 6.0 | Hein | 9 | 0 | Halfdan Holmstrand, Brønnøysund |
| 11 Mk Astrid | k | T | 34 | 39.9 | 13.9 | 6.0 | Skandia | 30 | 0 | Georg Ormøy, Brønnøysund |
| 13 10/å — | k | T | 10 | 30.0 | 6.0 | 2.7 | — | — | 0 | Johan Mørk, Brønnøysund |
| 14 Ms Eva | k h | T | 15 | 34.9 | 11.9 | 4.9 | Grei | 20 | 0 | J Mørk m fl, Brønnøysund |
| 16 Mk Fremtid | k | T | 37 | 33.2 | 12.6 | 5.4 | Brunv. | 24 | 0 | Einar Johansen m fl, Brønnøysund |
| 17 Må Kåre | k | T | 28 | 23.0 | 7.0 | 3.5 | Sleipner | 5 | 0 | Jens Breivik, Brønnøysund |
| 24 Må Smart | k | T | 20 | 24.0 | 6.4 | 3.0 | Grei | 4 | 0 | Eilert Nilsen, Brønnøysund |
| 25 Ms Gjøa | k t | T | 23 | 37.0 | 11.5 | 6.0 | Rap | 12 | 0 | Edv Lornisen, Brønnøysund |
| 29 Må Duen | k | T | 29 | 21.0 | 6.5 | 3.0 | B. Ø. | 3 | 0 | Viktor Finnvik, Brønnøysund |

N-MO. Mo merkedistrikt.

| | | | | | | | | | | |
|-------------------------|-----|---|----|------|------|-----|---------|----|---|------------------|
| 1 Må Bror ³⁾ | f k | T | 27 | 25.0 | 8.5 | 3.0 | Brunv. | 5 | 0 | Alf M Hansen, Mo |
| 3 Ms Liv | k t | T | 18 | 40.0 | 15.5 | 4.0 | Populær | 16 | 0 | Aksel Monsen, Mo |

N-M. Mosjøen merkedistrikt.

| | | | | | | | | | | |
|--------------------------|-------|---|----|------|------|-----|---------|----|---|-----------------------------|
| 7 SÅ Trygg | k | T | 10 | 39.5 | 14.0 | 6.0 | — | — | 0 | M B Aufles, Mosjøen |
| 8 8/å — | k f | T | 18 | 24.0 | 5.0 | 2.0 | — | — | 0 | M B Aufles, Mosjøen |
| 10 Mk Arne ⁴⁾ | k f t | T | 99 | 49.0 | 14.8 | 6.0 | Heimdal | 20 | 3 | M Hemmingsen, Mosjøen |
| 11 Mk Øifjell | t | T | 23 | 45.0 | 11.5 | 5.0 | Heimdal | 20 | 0 | S Carlsen, Mosjøen |
| 12 6/å Margot | f | T | 14 | 34.0 | 8.0 | 4.5 | — | — | 1 | A Hvalryg m fl, Mosjøen |
| 13 6/å Tordis | f | T | 20 | 34.0 | 8.0 | 4.5 | — | — | 2 | A Hvalryg m fl, Mosjøen |
| 16 Ms Skjerva | t k | T | 27 | 55.5 | 17.0 | 7.6 | Bolind. | 30 | 9 | Mikal Wikdal, Mosjøen |
| 17 Må Skjold | k f | T | 27 | 30.0 | 9.0 | 2.0 | Rap | 10 | 0 | Hermund Tverå m fl, Mosjøen |
| 18 10/å — | k f | T | 28 | 29.0 | 7.0 | 1.5 | — | — | 0 | A B Andersen m fl, Mosjøen |
| 19 Må Fram | f k | T | 24 | 28.0 | 8.0 | 3.0 | Heimdal | 9 | 0 | Oddvar Enge, Mosjøen |
| 20 Må Trygg | f k | T | 31 | 18.0 | 5.7 | 2.3 | Solo | 3 | 0 | W Berg Nilsen m fl, Mosjøen |
| 21 Ms Torv | t | T | 18 | 61.8 | 20.8 | 6.2 | Bolind. | 40 | 1 | Mekal Vikdal, Mosjøen |
| 22 Mk Kåre | k t | T | 16 | 46.5 | 16.6 | 6.7 | Bolind. | 25 | 0 | Reidar Flokkmann, Mosjøen |
| 23 Mk Fusta | t | T | 34 | 52.4 | 17.8 | 6.2 | Heimdal | 30 | 0 | A C Aanes, Mosjøen |

N-N. Narvik merkedistrikt.

| | | | | | | | | | | |
|-----------------|-----|---|----|------|------|-----|--------|----|---|---------------------------|
| 1 Må Seflle | k | T | 29 | 27.5 | 7.5 | 3.5 | Saffle | 10 | 1 | Harald Brekke, Narvik |
| 2 Må — | f | T | 31 | 19.0 | 5.2 | 2.0 | F. M. | 3 | 0 | Ingar Antoniussen, Narvik |
| 3 Ms Agnes | k | T | 13 | 29.0 | 10.0 | 5.0 | Rap | 9 | 1 | M Johansen, Narvik |
| 4 SÅ Gressdalen | k f | T | 08 | 34.0 | 12.0 | 4.5 | — | — | 4 | Nils J Fagernes, Narvik |
| 6 Ms Stabil | f k | T | 26 | 25.8 | 8.5 | 4.5 | Rapp | 6 | 1 | N E Vikstrøm, Narvik |

| Farkostens nummer, art og navn | Anvendelse | Materiale | Byggeår | Lengde | Bredde | Dybde | Maskin, navn | Antall HK | F. 6 fangstb. | Eierens (den korresponderende reders) navn og postadresse |
|-----------------------------------|------------|-----------|---------|--------|--------|-------|-----------------|-----------|---------------|--|
| 7 Ms Uni ¹⁾ | k | T | 28 | 29.5 | 8.5 | 4.5 | F. M. | 10 | 1 | Arnoldus Martinusen, Narvik |
| 9 Må Selen | ft | T | 24 | 27.0 | 7.5 | 3.0 | Bilm. | 36 | 1 | Lindride Varholm, Narvik |
| 12 Må Thor | k | T | 20 | 20.0 | 7.0 | 2.5 | Rapp | 5 | 0 | Harald Hansen, Narvik |
| 13 Må Parat ²⁾ | k | T | 20 | 24.0 | 7.0 | 4.0 | Gideon | 4 | 0 | Leonhard Westerlund, Narvik |
| 14 Ms Ternena ³⁾ | k | T | 27 | 25.5 | 7.5 | 4.5 | KarlErik | 8 | 0 | J H Hongseth, Narvik |
| 15 Må Fløtt ⁴⁾ | k | T | 22 | 20.0 | 6.0 | 3.5 | Karl-Erik | 4 | 0 | Peder Wilhelmsen, Narvik |
| 16 Må Frigg | k | T | 27 | 22.0 | 6.5 | 3.5 | Skandia | 4 | 0 | Alfred Abrahamsen, Narvik |
| 17 Må Pilen | k | T | 18 | 24.5 | 6.4 | 3.5 | F. M. | 4 | 0 | Jakob Kristiansen, Narvik |
| 18 Ms Perlen ⁵⁾ | k f | T | 28 | 29.0 | 9.0 | 4.3 | Brunv. | 7 | 0 | Ingemar Hansen, Narvik |
| 19 Mk Bror | k t | T | 26 | 59.0 | 16.7 | 9.0 | Gideon | 40 | 2 | Johan Holmlund, Narvik |
| 23 Må Duen | k f | T | 23 | 29.0 | 7.0 | 4.0 | Kampen | 8 | 0 | Ingemar Hansen, Narvik |
| 24 Må Hanna | k | T | 32 | 26.0 | 8.3 | 3.0 | Sabb | 5 | 0 | Harry E Sand, Narvik |
| 25 Må Alken | k f | T | 32 | 22.3 | 7.0 | 4.0 | F. M. | 4 | 0 | Halvdan Kristensen, Narvik |
| 26 Må Snøgg | k f | T | 28 | 18.0 | 4.5 | 3.0 | Avance | 3 | 0 | Johan O Søberg, Narvik |
| 27 Mbf Sportsliv | k | T | 17 | 25.0 | 7.5 | 3.0 | Levahn | 7 | 0 | Hans Hansen, Narvik |
| 28 Må Vasvik | k f | T | 25 | 22.0 | 6.0 | 3.0 | F. M. | 4 | 0 | Kr Langsæther, Narvik |
| 30 Må Fart | f k | T | 28 | 23.0 | 4.8 | 3.5 | Ø. M. | 6 | 1 | Carl I Bergland, Narvik |
| 31 Ms Leif | k t | T | 12 | 48.0 | 16.0 | 5.5 | Levahn | 32 | 1 | Chr. Husjord, Narvik |
| 33 Mk Ofottjord | k f | T | 34 | 30.0 | 8.5 | 4.0 | Gideon | 6 | 1 | Jentoft Danielsen, Narvik |
| 35 Mk Najaden ⁶⁾ | t l | J | 74 | 77.3 | 13.9 | 8.4 | Bolind. | 80 | 2 | Nils Jakobsen, Narvik |
| 37 Må Falken | k f | T | ? | 25.5 | 6.4 | 3.8 | Motor | 6 | 0 | Arvid Slydal m fl, Narvik |
| 38 Ms Havbryn ⁷⁾ | k f | T | 18 | 33.0 | 10.0 | 3.3 | Dan | 8 | 1 | Konrad Andrassen, Narvik |
| 39 Må Hanna | k f | T | 30 | 27.0 | 9.0 | 6.0 | Sabb | 5 | 1 | Alf Svendsen, Narvik |
| 40 Mk Haldis | k f t | T | 14 | 37.0 | 13.0 | 5.0 | Regulax | 25 | 1 | Trygve Pettersen, Narvik |
| 41 Mk Bleik | k f t | T | 17 | 40.9 | 13.8 | 7.4 | Rapp | 18 | 1 | Bergiton Johansen, Narvik |
| 42 Mk Skolmen | f k | T | 16 | 58.0 | 14.0 | 6.4 | Stabil | 28 | 3 | S Bæverfjord, Narvik |
| 43 Må Sjøliv | k f | T | 25 | 30.0 | 9.0 | 4.0 | Populær | 12 | 1 | Thomas Tomassen, Narvik |

N-S. Svolvær merkedistrikt.

| | | | | | | | | | | |
|--------------------------|------|---|----|------|------|-----|----------|----|---|------------------------------|
| 1 Mk Sjøgutten | k f | T | 12 | 45.0 | 15.0 | 7.5 | Union | 30 | 5 | Olav Krystad, Svolvær |
| 2 Må Arne | f k | T | 19 | 34.0 | 10.0 | 3.2 | Rapp | 8 | 0 | Anton Johansen, Svolvær |
| 3 Mk Aldis | k | T | 15 | 34.0 | 12.5 | 6.6 | Lavai | 25 | 0 | Nils Larsen m fl, Svolvær |
| 4 Må Lykken | f | T | 37 | 19.4 | 5.5 | 2.7 | C. Perf. | 6 | 0 | Amund Jakobsen m fl, Svolvær |
| 5 Mk Nelly ⁸⁾ | k h | T | 16 | 52.4 | 16.0 | 6.5 | Rap | 35 | 4 | Magnus M Mikkelsen, Svolvær |
| 6 Ms Elise | k f | T | 27 | 36.0 | 11.0 | 4.0 | Bolind. | 12 | 0 | Mikal Zintzen, Svolvær |
| 7 Må Gneisten | f | T | 31 | 20.0 | 6.5 | 3.0 | Rap | 4 | 0 | Alf Nielsen m fl, Svolvær |
| 8 Mk Baldis | k f | T | 34 | 26.2 | 9.2 | 3.7 | Sabb | 5 | 0 | Odd Hildrum m fl, Svolvær |
| 9 Må Skåren | f k | T | 39 | 23.0 | 7.5 | 4.5 | Sleipner | 7 | 0 | Emil Vinje, Svolvær |
| 10 Må Reidar | k | T | 29 | 19.0 | 5.5 | 3.2 | Sabb | 3 | 0 | Ragnv. Strand, Svolvær |
| 11 Mk June M. | hv k | T | 08 | 60.8 | 17.4 | 8.0 | J.Munkt. | 75 | 1 | A/S Kvalfangst, Svolvær |

1) Omb. 1938. 2) Omb. 1920. 3) Omb. 1930. 4) Omb. 1927. 5) Omb. 1932. 6) Omb. 1917 og 1935. 7) Omb. 1928. 8) Omb. 1934.



| Farkostens nummer, art og navn | Anvendelse | Materiale | Byggeår | Lengde | Bredde | Dybde | Maskin, navn | Antall HK | F. & fangstb. | Eierens (den korresponderende reders) navn og postadresse |
|--------------------------------|------------|-----------|---------|--------|--------|-------|--------------|-----------|---------------|---|
| 12 Ms Spurven | f k | T | 32 | 22.5 | 7.2 | 3.0 | Skandia | 5 | 0 | Ingolf Krane, Svolvær |
| 13 Ms Alf | t | T | 07 | 72.5 | 20.4 | 8.7 | Bolind. | 60 | 0 | L Bergs Sønner, Svolvær |
| 14 Ms Ragnar | f k | T | 25 | 35.0 | 11.2 | 4.0 | Rapp | 14 | 0 | Thoralf Svendsen, Svolvær |
| 15 Ms Svine | f k | T | 39 | 35.3 | 11.6 | 4.5 | Rapp | 17 | 0 | Elerit Nilsen, Svolvær |
| 16 Må Gideon | k | T | 28 | 20.0 | 6.0 | 3.0 | Gideon | 3 | 0 | Pareli Larsen, Svolvær |
| 17 Ms Håbet | k | T | 25 | 35.5 | 12.4 | 5.8 | Rap | 17 | 0 | Alfr Nilsen m fl, Svolvær |
| 18 Ms Sparta 2 | t k | T | 11 | 58.7 | 19.3 | 8.7 | Union | 60 | 1 | Konrad Rolandsen, Svolvær |
| 19 Må Glyg | k | T | 29 | 22.0 | 7.5 | 3.0 | Sabb | 5 | 0 | Lars Olsen, Svolvær |
| 20 Må Ragnar | k f | T | 32 | 23.0 | 7.0 | 3.0 | Nordl. | 5 | 0 | Rolf Nilsen, Svolvær |
| 21 Ms Ally | k f | T | 34 | 23.0 | 8.0 | 2.5 | Wichm. | 4 | 0 | Gotfred Luth, Svolvær |
| 23 Ms Vattafjeld | t | T | 12 | 46.0 | 16.0 | 7.0 | Bolind. | 20 | 0 | Bjarne J Følstad, Svolvær |
| 24 Ms Juni | f k | T | 24 | 30.0 | 9.0 | 3.7 | Rapp | 7 | 0 | Karl Andersens, Svolvær |
| 25 Må Forsøk | k | T | 23 | 31.0 | 10.0 | 4.2 | Skandia | 8 | 0 | Joh. Lyngdahl m fl, Svolvær |
| 26 Ms Liv 2 | f k | T | 33 | 20.0 | 6.0 | 3.0 | Wichm. | 2 | 0 | Ragnvald Johansen, Svolvær |
| 27 Ms Marie | k | T | 12 | 34.0 | 12.5 | 2.5 | Bolind. | 12 | 0 | Paul Iversen, Svolvær |
| 28 Må Snøgg | fl | T | 34 | 19.0 | 5.5 | 4.0 | Wichm. | 2 | 0 | Marius Nilsen, Svolvær |
| 29 Ms Edmund | f k | T | 26 | 34.0 | 11.0 | 4.3 | Helseth | 10 | 0 | Pareli Larsen, Svolvær |
| 30 Må Laila | k f | T | 24 | 22.0 | 7.3 | 3.2 | Sabb | 5 | 0 | Karl Fredr Andreassen, Svolvær |
| 31 Må Vårblomst | k | T | 28 | 23.0 | 7.0 | 2.5 | Rap | 4 | 0 | Ole Jonassen, Svolvær |
| 33 Ms Klip | t | T | 26 | 40.0 | 11.0 | 5.0 | Bolind. | 20 | 0 | Johan Næss, Svolvær |
| 34 Må Svanen | f | T | 27 | 22.0 | 6.3 | 2.9 | Bønes | 3 | 0 | Sigv. Nilssen, Svolvær |
| 35 Må Sommerfugl | k f | T | 23 | 26.5 | 6.0 | 3.7 | Heimdal | 4 | 0 | He'de Strøm, Svolvær |
| 36 Må Streif | f k | T | 26 | 32.2 | 10.7 | 5.0 | Skandia | 10 | 0 | Marius Hegdahl m fl, Svolvær |
| 38 Ms Terje | f k | T | 36 | 32.0 | 10.3 | 5.5 | Grei | 14 | 0 | Norman Nilsen, Svolvær |
| 39 Mk Rigel | k | T | ? | 45.0 | 14.5 | 6.0 | Populær | 30 | 0 | Julius Størkersen m fl, Svolvær |
| 40 Ms Sjølyst ¹⁾ | f k | T | 26 | 30.0 | 10.0 | 4.5 | Rapp | 10 | 0 | Julius Jakobsen, Svolvær |
| 41 Ms Liv | f k | T | 27 | 32.0 | 8.0 | 4.5 | Wichm. | 5 | 0 | Egil P Hovdan, Svolvær |
| 44 Mk Sjølyst | k f | T | 29 | 29.0 | 10.0 | 5.0 | Wichm. | 8 | 1 | Thoralf G Hansen, Svolvær |
| 47 Mk Sjuåfør | k hv | T | 37 | 46.0 | 13.0 | 6.0 | Munkt. | 32 | 0 | Ragnvald Dahl, Svolvær |
| 48 Må Måsen | f k | T | 35 | 24.0 | 8.5 | 4.0 | Heimdal | 4 | 0 | Alvhild Hjelme, Svolvær |
| 49 Ms Ragnar | f | T | 18 | 32.0 | 10.0 | 3.0 | Rap | 12 | 0 | Willy Jansen, Svolvær |
| 50 Må — | f | T | 34 | 20.0 | 5.0 | 2.5 | F. M. | 3 | 0 | Lars J Amundsen, Svolvær |
| 53 Mk Skjoringen | b k f | T | 37 | 60.5 | 17.0 | 8.5 | Union | 60 | 3 | Herman Krystad m fl, Svolvær |

N-AH. Alstahaug merkedistrikt.

| | | | | | | | | | | |
|--------------------------|-------|---|----|------|------|-----|----------|----|---|------------------------------------|
| 1 Mk Alstenfjord | k h t | T | 19 | 55.3 | 18.4 | 7.6 | Drott | 75 | 7 | N & A Andersen m fl, Brasøy |
| 2 Mk Bølgen | k h t | T | 16 | 36.5 | 13.8 | 7.0 | Drott | 30 | 4 | Olav Almendingen m fl, Brasøy |
| 3 Ms Vidar | k h t | T | 09 | 38.5 | 13.0 | 6.6 | Drott | 25 | 2 | Sverre Almendingen, Brasøy |
| 4 Mk Brødrene | k f | T | 30 | 47.0 | 14.0 | 7.0 | Wichm. | 30 | 4 | Johan Andersen m fl, Brasøy |
| 5 8/å Fiskeren | k | T | 14 | 25.0 | 6.0 | 2.0 | — | — | 0 | Hans Konradsen, Prestøy, Brasøy |
| 6 Ms Sally | k f t | T | 16 | 65.1 | 21.1 | 9.1 | Union | 40 | 5 | Joh M Akers, Austbø i Helgeland |
| 7 Ms Kjell ²⁾ | k f t | T | 16 | 38.0 | 13.0 | 6.0 | Grei | 23 | 1 | Alfred Karlson, Prestøy, Brasøy |
| 8 Mk Sostrene | kl | T | 17 | 48.0 | 15.0 | 8.0 | Avance | 22 | 4 | Jakob Sælvik, Alstahaug |
| 9 Må Jarle | f t | T | 34 | 18.5 | 5.0 | 2.0 | Sleipner | 3 | 0 | Peder Grønnevik, Blomsøy |
| 10 Ms Ardis | k f | T | 39 | 35.6 | 12.3 | 4.8 | Rapp | 14 | 0 | Nils Hansen m fl, Austbø i Helgø. |
| 11 Ms Asbjørn | k f | T | 29 | 32.0 | 11.0 | 6.0 | Rapp | 17 | 0 | Arne Olsen m fl, Husvær |
| 12 Må Jarle | f k | T | 37 | 22.0 | 7.2 | 4.0 | Marna | 7 | 0 | Konrad Ebbesen, Brasøy |
| 13 Må Trofast | f k | T | 37 | 18.0 | 6.2 | 3.0 | Marna | 3 | 0 | Haldor Severinsen, Brasøy |
| 14 Må Falken | k f | T | 15 | 32.0 | 8.7 | 3.0 | Populær | 4 | 0 | Edvin Martinsen, Husvær |
| 15 Må Aken-Odd | k f | T | 28 | 35.0 | 11.0 | 4.5 | Bolind. | 12 | 0 | Olav Johansen, Austbø i Helgø. |
| 16 Ms Åsen | k f t | T | 36 | 23.0 | 8.1 | 5.0 | Sabb | 5 | 0 | Ole Adolfsen m fl, Austbø i Helgø. |
| 17 Mk Kari ³⁾ | f k | T | 14 | 39.5 | 12.5 | 6.0 | Grei | 30 | 0 | Erling Andreassen, Austbø i Helgø. |
| 18 Må Arken | k | T | 15 | 20.2 | 6.7 | 2.2 | Sleipner | 4 | 0 | Olaf Davidsen, Husvær |
| 19 Må Karl | f k | T | 38 | 21.7 | 7.0 | 3.7 | Real | 4 | 0 | Konrad Albertsen, Husvær |
| 20 Ms Lilian | k f t | T | 33 | 34.0 | 11.5 | 5.5 | Rap | 17 | 1 | Johan Paulsen m fl, Husvær |

| Farkostens nummer, art og navn | Anvendelse | Materiale | Byggeår | Lengde | Bredde | Dybde | Maskin, navn | Antall HK | F. & fangstb. | Eierens (den korresponderende reders) navn og postadresse |
|-----------------------------------|------------|-----------|---------|--------|--------|-------|-----------------|-----------|---------------|--|
| 21 Må Anton | k f | T | 96 | 24.3 | 7.1 | 2.3 | Populær | 4 | 0 | Nils H Sanderøy, Brasøy |
| 22 Må Bukken | k | T | 25 | 24.2 | 7.0 | 3.5 | Sleipner | 6 | 0 | Alson Stefanussen, Husvær |
| 23 Må Glimt | k | T | 30 | 18.5 | 4.3 | 1.3 | Sleipner | 3 | 0 | Anders Andersen, Brasøy |
| 24 Må Marna | f k | T | 39 | 21.0 | 7.5 | 4.0 | Marna | 5 | 0 | Eivind Ebbesen, Husvær |
| 25 Må Nor | f k | T | 38 | 20.2 | 7.2 | 2.5 | Stord | 3 | 0 | Thorleif Karlsen, Husvær |
| 26 Må Ebba | k h t | T | 17 | 42.0 | 14.0 | 7.0 | Skandia | 20 | 3 | B Jensen m fl. Austbø i Helgeland |
| 27 Må Harald | k f t | T | 37 | 18.0 | 6.0 | 2.5 | Sleipner | 2 | 0 | Marius Storholm, Brasøy |
| 28 Må Sleipner | k f t | T | 37 | 21.0 | 7.0 | 2.5 | Marna | 3 | 0 | Leif Kristiansen, Husvær |
| 29 Må Marry 2 | f k | T | 39 | 18.0 | 6.0 | 3.0 | Sleipner | 3 | 0 | Helmer Benjaminen, Brasøy |
| 30 Må Teisten | f | T | 30 | 18.4 | 5.0 | 1.6 | Sleipner | 3 | 0 | Harald Jenssen, Blomsøy |
| 31 Må Djerv | f | T | 37 | 18.0 | 5.0 | 2.0 | Sleipner | 3 | 0 | Harald Åkerøy, Austbø i Helgeland |
| 32 Må Snogen | f t | T | 38 | 19.0 | 6.5 | 3.0 | Alda | 4 | 0 | Oskar Andreassen m fl, Brasøy |
| 33 Må Falken | f k | T | 34 | 26.5 | 7.5 | 3.8 | Populær | 6 | 0 | Andreas Buøy, Blomsøy |
| 34 Må Knoll | f k | T | 39 | 19.0 | 6.3 | 3.0 | Marna | 3 | 0 | Kristian Storholm, Brasøy |
| 35 Må Sjøglimt | f k | T | 36 | 21.0 | 6.1 | 2.9 | Stord | 3 | 0 | Erling Olsen, Husvær |
| 36 Må Odd | f t | T | 24 | 23.0 | 7.0 | 2.0 | Sabb | 5 | 0 | Osvaid O Wik, Blomsøy |
| 37 Må Havgdur | f k | T | 38 | 18.3 | 7.3 | 3.2 | Ø. M. | 5 | 0 | Johan Johansen, Brasøy |
| 38 Må Brith | f k | T | 37 | 35.0 | 11.7 | 5.8 | Union | 20 | 3 | Parel Pedersen m fl, Austbø i Helg. |
| 39 Må Glimt | f k | T | 38 | 21.8 | 7.3 | 2.8 | Sleipner | 5 | 0 | Ole Pettersen, Brasøy |
| 40 Må Sjøfuglen | f k | T | 39 | 21.2 | 7.0 | 4.0 | Sleipner | 4 | 0 | Aksel Larsen, Husvær |
| 41 Må Nordlys | t k | T | 08 | 40.0 | 14.0 | 7.0 | Populær | 16 | 2 | J M Åkerøy, Austbø i Helgeland |
| 42 Må Pauline | k | T | 32 | 22.0 | 8.0 | 4.0 | Heimdal | 5 | 0 | Alf Jørgensen, Austbø i Helgeland |
| 43 Må Rapp | f | T | 29 | 22.0 | 7.5 | 2.5 | Rapp | 6 | 0 | Olav Johansen, Austbø i Helgel. |
| 44 Må Kremad | f k h | T | 38 | 41.5 | 13.2 | 6.5 | Wichm. | 25 | 1 | Anders Almendingen, Brasøy |
| 45 Må Sjøfuglen | f | T | 30 | 19.3 | 8.0 | 4.0 | Sleipner | 4 | 0 | Gudolv Rasmussen, Blomsøy |
| 46 Må — | k f | T | 11 | 25.0 | 7.0 | 2.3 | — | — | 0 | J Fredriksen, Alstahaug |
| 47 Må Sjøfuglen | k f | T | 22 | 27.0 | 9.0 | 3.5 | Populær | 5 | 0 | Kristian Hoff, Blomsøy |
| 48 Må Gutten | f k | T | 38 | 22.0 | 7.8 | 3.7 | Alda | 6 | 0 | Thoralf Sveøy, Brasøy |
| 49 Må Forsøk | f k | T | 39 | 20.3 | 7.2 | 3.0 | Marna | 4 | 0 | Nils Mathisen, Husvær |
| 50 Må Heim ⁴⁾ | k f | T | 17 | 33.0 | 10.0 | 5.3 | Helseth | 10 | 1 | Trygve P Svinøy, Austbø i Helgel. |
| 52 Må Tenfjord ²⁾ | f k | T | 15 | 20.0 | 6.4 | 3.5 | Sabb | 4 | 0 | A Langstrand, Austbø i Helgel. |
| 53 Må Gunnar | f k | T | 31 | 20.0 | 6.6 | 2.2 | Marna | 4 | 0 | Frithjof Severinsen, Brasøy |
| 54 Må Sleipner | f | T | 34 | 17.7 | 4.5 | 1.3 | Sleipner | 4 | 0 | Nordahl Albertsen, Husvær |
| 55 Må Astrid | f k | T | 39 | 21.4 | 7.3 | 3.8 | Sleipner | 4 | 0 | Johan Tungvåg m fl, Brasøy |
| 56 Må Norvald | f k | T | 39 | 20.5 | 7.3 | 3.8 | Sleipner | 4 | 0 | Erling Jenssen, Husvær |
| 57 Må Duen | f k | T | 38 | 20.8 | 7.0 | 3.0 | Real | 4 | 0 | Frithjof Gundersen, Husvær |
| 58 Må Tor | f | T | 38 | 20.5 | 6.3 | 4.0 | Real | 4 | 0 | Hans Nilssen, Husvær |
| 59 Må Erna | k h | T | 24 | 38.5 | 12.7 | 7.5 | Grei | 20 | 2 | E Pettersen m fl, Brasøy |
| 60 Må Troll | f k | T | 38 | 18.0 | 5.7 | 1.5 | Sleipner | 3 | 0 | Karl Konradsen, Austbø i Helgel. |
| 61 Må Gunnar | f k | T | 32 | 18.5 | 6.0 | 2.5 | Sleipner | 4 | 0 | Olav Mathisen, Husvær |
| 62 Må Arnold | f t | T | 30 | 17.5 | 4.3 | 1.4 | Sleipner | 2 | 0 | Emil Henriksen, Brasøy |
| 63 Må Pilen | k f | T | 30 | 21.0 | 6.0 | 1.8 | Real | 4 | 0 | Johan Hansen, Husvær |
| 64 Må Arvid | f | T | 39 | 18.0 | 6.0 | 3.0 | Sleipner | 3 | 0 | Olav Eriksen, Brasøy |
| 65 Må Harda | k f t | T | 33 | 33.0 | 11.0 | 5.0 | Brunv. | 16 | 1 | Oskar Hartviksen m fl, Alstahaug |
| 66 Må Katten | f | T | 16 | 18.0 | 5.0 | 1.5 | Real | 2 | 0 | Hans Edvardsen, Husvær |
| 67 Må Skum | f | T | 36 | 18.0 | 6.0 | 4.0 | Sleipner | 3 | 0 | Ole M Nilsen, Husvær |
| 69 Må Nikke | f | T | 37 | 18.5 | 6.2 | 3.0 | Sleipner | 3 | 0 | Håkon Kristiansen, Austbø i Helg. |
| 70 Må Bauta ³⁾ | k t | T | 05 | 49.0 | 16.0 | 8.3 | Avance | 18 | 9 | Viktor Hansen, Husvær |
| 71 Må Rap | k | T | 13 | 27.0 | 7.5 | 3.0 | Rap | 5 | 0 | M Antonsen m fl, Alstahaug |
| 72 Må Gerd | f k | T | 39 | 23.7 | 8.1 | 3.2 | Sabb | 5 | 0 | Thoralf Zahl m fl, Husvær |
| 73 Må Bjørn | f | T | 39 | 18.5 | 5.8 | 3.0 | Marna | 3 | 0 | Karsten Wik, Blomsøy |
| 74 Må Mary | k | T | 27 | 40.0 | 12.5 | 6.0 | Brunv. | 28 | 2 | Alf Knapstad m fl, Alstahaug |
| 75 Må Trampe | f | T | 39 | 17.7 | 5.5 | 3.0 | Sabb | 3 | 0 | Sverre Hoff, Blomsøy |
| 76 Må Agder | k f t | T | 07 | 46.4 | 15.0 | 6.0 | Stabil | 35 | 4 | Petter Storholm m fl, Brasøy |
| 77 Må Arild | k f | T | 28 | 29.0 | 9.8 | 4.5 | Rapp | 7 | 0 | Marius Storholm, Brasøy |

| Farkostens nummer, art og navn | Anvendelse | Materiale | Byggeår | Lengde | Bredde | Dybde | Maskin, navn | Anall HK | F. & fangstb. | Eierens den korresponderende reders) navn og postadresse |
|-----------------------------------|------------|-----------|---------|--------|--------|-------|-----------------|----------|---------------|---|
| 82 Må Vennen | fk | T | 38 | 20.8 | 7.0 | 2.3 | Marna | 4 | 0 | Aksel Hansen, Husvær |
| 83 Ms — | t | T | 29 | 27.0 | 8.5 | 5.0 | Populær | 8 | 0 | Husvær Samvirkelag, Husvær |
| 84 Må Sverre | ft | T | 31 | 17.0 | 4.0 | 1.3 | Komet | 2 | 0 | Thoralf Sveø, Prestøy, Brasøy |
| 85 Må Sverre | k ft | T | 30 | 20.0 | 5.0 | 1.7 | Karl Erik | 4 | 0 | Arthur Vågsås, Husvær |
| 86 Må Karl Erik | k ft | T | 30 | 18.0 | 4.5 | 1.4 | Sleipner | 3 | 0 | Johan Vågsås mfl. Husvær |
| 87 Må Inger Olinda | fk | T | 39 | 19.0 | 6.2 | 3.0 | Marna | 3 | 0 | Karl Severinsen, Brasøy |
| 88 Må Kåre | ft | T | 30 | 17.0 | 6.0 | 2.0 | Komet | 2 | 0 | Konrad Ebbesen, Brasøy |
| 89 Ms Kjell 2 | kt | T | 28 | 25.0 | 8.8 | 4.5 | Sabb | 5 | 0 | Schjønning Andreassen, Austbø i Helgeland |
| 90 Må Rask | k f | T | 30 | 17.0 | 5.0 | 3.0 | Sleipner | 3 | 0 | Einar N Blomsøy, Blomsøy |
| 91 Må Knuppen | ft | T | 31 | 18.0 | 5.0 | 1.5 | Sleipner | 3 | 0 | Erling Vågsås, Husvær |
| 92 Må Prøven 2 | ft | T | 31 | 19.0 | 5.0 | 1.7 | Sleipner | 3 | 0 | Olaf Karlsen, Prestøy, Brasøy |
| 93 Må Arnt | ft | T | 27 | 18.0 | 4.0 | 1.4 | Marna | 3 | 0 | Sverre A Sanderøy, Skålvær |
| 94 Må Langstrand | ft | T | 31 | 20.0 | 6.0 | 1.5 | Marna | 2 | 0 | A Langstrand, Austbø i Helgel. |
| 99 Må Kometen | ft | T | 29 | 16.0 | 6.0 | 2.0 | Komet | 2 | 0 | Alf Pedersen, Husvær |
| 100 Må Sanderøy | ft | T | 28 | 17.0 | 5.0 | 2.0 | Atlanta | 2 | 0 | Nils H Sanderøy, Skålvær |
| 101 Må Ferd | k f | T | 30 | 19.0 | 7.0 | 2.0 | Marna | 3 | 0 | Johan Jensen, Husvær |
| 102 Må Solo | ft | T | 32 | 18.0 | 7.0 | 2.0 | Solo | 2 | 0 | Olaf J Alteren, Austbø i Helgeland |
| 103 Må Fram | fk | T | 27 | 18.0 | 6.0 | 2.0 | Sleipner | 3 | 0 | Henry Johansen, Blomsøy |
| 104 Må Karl | k ft | T | 06 | 19.0 | 5.0 | 2.0 | Sleipner | 3 | 0 | Karl Stefanussen, Husvær |
| 105 Ms Rap | k f | T | 34 | 26.0 | 7.0 | 5.0 | Rap | 4 | 0 | Reulf R Sjøberg m fl, Alstahaug |
| 106 Må Asbjørn | f | T | 26 | 16.5 | 6.0 | 3.0 | Marna | 3 | 0 | Einar E Brasøy, Brasøy |
| 108 Må Brørn | ft | T | 34 | 20.0 | 6.3 | 2.3 | Sleipner | 4 | 0 | Arthur Kristiansen, Husvær |
| 109 Må Sleipner | k ft | T | 32 | 19.0 | 6.0 | 2.0 | Sleipner | 4 | 0 | Hartvik P Blomsøy, Blomsøy |
| 110 Må Fuglen | k ft | T | 34 | 21.0 | 7.0 | 3.5 | Favorit | 3 | 0 | Haldor H Skjæggene, Alstahaug |
| 111 Må Meteor | f | T | 30 | 18.0 | 5.0 | 2.0 | Meteor | 2 | 0 | Kornelius A Almenningen, Brasøy |
| 112 Må Spurven | f | T | 35 | 20.0 | 6.0 | 2.0 | Marna | 3 | 0 | Ulrik P Brasø, Brasøy |
| 113 Må Pelle | ft | T | 35 | 19.5 | 6.0 | 1.5 | Sleipner | 3 | 0 | Aksel Pettersen, Brasøy |
| 114 Må Ståle | ft | T | 33 | 18.0 | 7.0 | 2.0 | Wichm. | 2 | 0 | Asmus Jensen, Alstahaug |
| 115 Må Vennen 3 | ft | T | 35 | 18.0 | 5.8 | 1.8 | Real | 3 | 0 | Einar Arntsen, Brasøy |
| 116 Må Asbjørg | ft | T | 32 | 17.0 | 4.5 | 3.0 | Sleipner | 3 | 0 | Kristian Martinsen, Brasøy |
| 117 Må Sleipner | ft | T | 33 | 18.0 | 4.5 | 3.0 | Sleipner | 3 | 0 | Ivar Nelsonsen, Husvær |
| 118 Må Heisan | k ft | T | 35 | 20.4 | 6.5 | 2.3 | Sleipner | 4 | 0 | Martin N Prestøy, Brasøy |
| 119 Må Urn | k ft | T | 33 | 21.0 | 7.0 | 2.7 | Sleipner | 5 | 0 | Alfon Davidsen, Måsøy, Husvær |
| 120 Må Liljen | f | T | 38 | 18.0 | 6.3 | 2.5 | Sleipner | 3 | 0 | Ragnvald Edvardsen, Brasøy |
| 121 Må Tenfjord | k f | T | 16 | 20.0 | 5.4 | 2.3 | Sleipner | 3 | 0 | Joh. Møen, Blomsøy |
| 122 Må Duen 2 | fk t | T | 36 | 18.0 | 6.0 | 1.7 | Sleipner | 3 | 0 | Hjalmar H Blomsøy, Blomsøy |
| 123 Må Bukken 2 | f | T | 37 | 17.3 | 5.0 | 2.5 | Dahlb. | 2 | 0 | Kristoffer Hesjevik, Blomsøy |
| 124 Må Terje | kt | T | 33 | 17.0 | 5.0 | 2.0 | Sleipner | 2 | 0 | Friwald Johansen, Brasøy |
| 125 Må Gerda | kt | T | 36 | 20.0 | 6.0 | 2.0 | Sleipner | 3 | 0 | Sigurd Hoff, Blomsøy |
| 127 Må Soli | k ft | T | 35 | 21.0 | 7.0 | 2.5 | Sleipner | 4 | 0 | Marius L Brynøy, Husvær |
| 128 Må Tripp | k f | T | 16 | 18.0 | 5.0 | 1.5 | Vågenes | 2 | 0 | Ole Zahl, Husvær |
| 130 Ms Teddy | k ft | T | 36 | 23.0 | 7.7 | 4.0 | Volda | 7 | 1 | Bjarne Larsen, Husvær |
| 131 Må Lun | k ft | T | 36 | 21.0 | 7.3 | 3.3 | Sleipner | 4 | 0 | Gerhard Ebbesen, Husvær |
| 132 Må Ran- væringen | k f | T | 35 | 21.0 | 7.5 | 3.5 | Sleipner | 4 | 0 | Trygve Pedersen, Husvær |
| 133 Må Glimt | k f | T | 36 | 20.0 | 6.0 | 3.0 | Sleipner | 3 | 0 | Olaf Johansen, Alstahaug |
| 134 Må Svanen | k f | T | 31 | 17.0 | 6.0 | 1.2 | Ideal | 2 | 0 | Olav Johansen, Husvær |
| 135 Må Elsa | k f | T | 36 | 19.0 | 7.0 | 3.0 | Sleipner | 3 | 0 | Ingolf Pedersen, Brasøy |
| 136 Må Håkon | k ft | T | 37 | 21.4 | 7.4 | 2.5 | Real | 4 | 0 | Konrad Olsen m fl. Husvær |
| 137 Må Nissen | k ft | T | 18 | 16.0 | 4.0 | 3.0 | Komet | 2 | 0 | Alf Andersen, Brasøy |
| 138 Må Bjørghild | k ft | T | 37 | 18.0 | 6.0 | 2.0 | Sleipner | 3 | 0 | Eldor Pettersen, Prestøy, Brasøy |
| 139 Må Vefsna | fk | T | 39 | 15.0 | 5.0 | 1.0 | Sleipner | 2 | 0 | Jentoft Arntsen, Husvær |
| 140 Må Pilen | k f | T | 30 | 18.0 | 5.0 | 1.5 | Sabb | 3 | 0 | Ekhoff Edvinsen, Blomsøy |

| Farkostens nummer, art og navn | Anvendelse | Materiale Bygger | Langde | Bredde | Dybde | Maskin, navn | Antall HK | F. & fangstb. | Eierens (den korresponderende reders) navn og postadresse |
|-----------------------------------|------------|---------------------|--------|--------|-------|-----------------|-----------|---------------|--|
| 1 Må Snøg | f | T'34 | 21.0 | 6.3 | 3.0 | Sabb | 9' | 0 | Sverdrup Svendsen, Andenes |
| 2 Ms Sleipner ¹⁾ | k | T'15 | 35.0 | 12.0 | 6.1 | Ellwe | 20' | 0 | Amandus Lund, Bleik |
| 3 6/å Lomen | f | T'31 | 20.0 | 6.0 | 2.5 | — | — | 0 | Lars Nybrot m fl, Fiskenes |
| 4 Mk Osvald | h k | T'16 | 44.0 | 13.0 | 5.8 | Gideon | 22' | 4 | Julius Nikolaisen, Fiskenes |
| 5 Ms Bonden | h k | T'15 | 37.0 | 12.0 | 5.3 | Dan | 14' | 0 | Bjarne Benjaminsen, Andenes |
| 6 Ms Sleipner | h k | T'16 | 37.0 | 12.0 | 5.2 | Rapp | 26' | 0 | Harry Hausen, Andenes |
| 7 Ms Trio | h k | T'16 | 39.0 | 12.0 | 5.4 | Ellwe | 23' | 0 | Olaf Løding, Andenes |
| 8 Ms Lyn | f | T'34 | 25.0 | 7.8 | 3.6 | Sabb | 5' | 0 | Hugo Hansen, Andenes |
| 9 6/å Brødrene | f | T'31 | 20.0 | 6.0 | 3.0 | — | — | 0 | Aksel Nybrot m fl, Fiskenes |
| 10 Mk Laksen | h k | T'36 | 44.6 | 14.0 | 6.5 | Brunv. | 42' | 0 | Borgen Mortensen m fl, Bleik |
| 11 Ms Svalen ²⁾ | h k | T'14 | 42.0 | 12.5 | 6.2 | Brunv. | 28' | 0 | Halfdan Mikalsen m fl, Andenes |
| 12 Mk Vesthavet | k h | T'22 | 41.0 | 13.3 | 7.0 | Brunv. | 24' | 0 | Konrad Johansen m fl, Haugnes |
| 13 Må — | k f | T'? | 21.0 | 7.0 | 4.0 | Penta | 3' | 0 | Hans Bjørvik, Andenes |
| 14 Ms Leopard | t f k | T'05 | 33.3 | 9.5 | 4.0 | Bolind. | 20' | 0 | H J Jørgensen, Andenes |
| 15 Må Stub | k f | T'33 | 21.0 | 7.0 | 3.0 | Gideon | 3' | 0 | Arne Hansen, Andenes |
| 16 Mk Havegga | h k | T'36 | 43.0 | 13.7 | 6.8 | Brunv. | 35' | 0 | Holger Øyan m fl, Andenes |
| 17 Ms Jæv ³⁾ | h k | T'07 | 40.5 | 12.3 | 5.4 | Rap | 24' | 0 | Lauritz Haugen m fl, Haugnes |
| 18 Mk Westegg | h k | T'37 | 46.0 | 14.0 | 6.5 | Rapp | 35' | 0 | Georg Stave, Andenes |
| 19 Mk Ottar | h k | T'17 | 40.0 | 13.5 | 5.8 | Wichm. | 20' | 4 | Hans Hartviksen m fl, Andenes |
| 20 Mk Sjøveien | h k | T'16 | 39.0 | 12.5 | 6.0 | Ellwe | 32' | 0 | Løvseth Olsen, Bleik |
| 21 Mk Vikan | h k | T'29 | 45.0 | 13.5 | 7.0 | Munkt. | 45' | 0 | Torsten Pedersen m fl, Andenes |
| 22 Må Trygg | f | T'36 | 22.0 | 6.3 | 3.0 | Sabb | 5' | 0 | Marselius Antonsen, Bleik |
| 23 Ms Selma ⁴⁾ | h k | T'15 | 43.0 | 13.0 | 5.8 | Grei | 30' | 0 | Mikal Jensen m fl, Bleik |
| 24 Må Othelia | f | T'34 | 21.0 | 7.0 | 3.0 | Sabb | 3' | 0 | Ottar Hartviksen, Andenes |
| 25 Ms Skum ⁵⁾ | h k | T'16 | 40.0 | 13.0 | 6.3 | Union | 20' | 0 | Sedolf Nyheim m fl, Bleik |
| 26 Ms Sløiken | h k | T'20 | 27.0 | 9.0 | 4.2 | Alpha | 5' | 0 | J Hermansen, Andenes |
| 27 Ms Ocean | h k | T'13 | 36.0 | 12.0 | 5.0 | Dan | 17' | 0 | J Andersen m fl, Bleik |
| 28 Mk Steggen | h k | T'17 | 42.8 | 13.8 | 8.0 | Union | 30' | 0 | Karl Henriksen, Bleik |
| 29 Ms Proven | f | T'39 | 22.0 | 6.5 | 3.3 | Sabb | 4' | 0 | Vilhelm Sørensen, Andenes |
| 30 Ms Bølgen ⁶⁾ | f | T'30 | 25.0 | 8.5 | 4.0 | Sabb | 5' | 0 | Johs Nyheim, Fiskenes |
| 31 Ms Enigheten | k h | T'14 | 41.5 | 14.5 | 6.2 | Wichm. | 20' | 0 | Kristen Jørgensen, Bleik |
| 32 Mk Skrupstind | k h | T'38 | 46.0 | 14.5 | 7.0 | Rapp | 35' | 0 | Kristian Kristiansen m fl, Haugnes |
| 33 Ms Nupen ⁷⁾ | h k | T'16 | 45.0 | 13.0 | 6.3 | Ellwe | 30' | 0 | Peder Lund m fl, Bleik |
| 34 Mk Lykken | h k | T'36 | 43.0 | 14.0 | 6.3 | Bolind. | 25' | 0 | Peder Hansen m fl, Bleik |
| 36 Mk Ocean 2 | k h | T'38 | 50.0 | 14.7 | 7.0 | Union | 40' | 0 | Jentoft Andresen, Bleik |
| 37 Ms Belgen | h k | T'35 | 37.0 | 12.0 | 5.5 | Rap | 20' | 0 | Hilberg Pettersen m fl, Bleik |
| 38 Ms Ferdinand | h k | T'16 | 39.0 | 12.5 | 6.0 | Brunv. | 24' | 0 | Sigurd Aronsen m fl, Andenes |
| 39 10/å Stjernen | f | T'28 | 33.0 | 8.5 | 3.0 | — | — | 0 | Robert Kristiansen, Haugnes |
| 40 Mk Midnatsol | k h | T'23 | 39.0 | 13.4 | 6.3 | Union | 20' | 0 | Kåre Erlandsen, Haugnes |
| 41 Mk Andfjord | k h | T'38 | 47.0 | 14.3 | 4.8 | Rapp | 35' | 0 | Bernhard Jakobsen m fl, Andenes |
| 42 Mk Faragut | h k | T'36 | 44.0 | 13.5 | 6.2 | Wichm. | 16' | 0 | Peder Å m fl, Andenes |
| 43 Ms Alken | h k | T'14 | 36.0 | 12.0 | 5.0 | Rapp | 22' | 0 | Thor Olsen, Andenes |
| 44 Ms Sab | f | T'37 | 22.0 | 8.0 | 3.8 | Sabb | 5' | 0 | Håkon Hansen, Bleik |
| 45 Mk Brødrene ⁸⁾ | h k | T'16 | 46.0 | 13.5 | 6.1 | Ellwe | 32' | 0 | Magnus Strand m fl, Andenes |
| 46 Må Dannelte | k f t | T'18 | 31.0 | 10.0 | 5.0 | Dan | 8' | 0 | Alfred Madsen m fl, Bleik |

1) Omb. 1929. 2) Omb. 1939. 3) 7/2 Omb. 1937. 4) Omb. 1935. 5) Omb. 1936. 6) Omb. 1932. 8) Omb. 1938.

CHR. IRGENS SØNNER

BERGEN

Telegr.adr.: „IRGENSES“

TAUGVERK, SNØRER, LINER, TRÅD, FORSYN

| Farkostens nummer, art og navn | Anvendelse | Materiale | Byggeår | Langde | Bredde | Dybde | Maskin, navn | Antall HK | F. & fangstb. | Eierens (den korresponderende reders) navn og postadresse |
|-----------------------------------|------------|-----------|---------|--------|--------|-------|-----------------|-----------|---------------|--|
| 47 Mk Heimly | k h | T | 24 | 38.0 | 12.3 | 5.4 | Wichm. | 16 | 0 | Arthur Aronsen, Andenes |
| 48 Ms Brødrene | k f | T | 13 | 25.0 | 10.0 | 4.8 | Dan | 5 | 0 | Magnus Ursin m fl, Haugnes |
| 49 Mk Røiken | h k | T | 30 | 38.0 | 13.4 | 6.4 | Union | 30 | 0 | Einar Paulsen m fl, Andenes |
| 50 Ms Il | k f | T | 37 | 26.7 | 8.0 | 6.5 | Gideon | 8 | 0 | Adolf Adolfsen m fl, Andenes |
| 51 Ms Nor | k | T | 35 | 27.0 | 8.0 | 4.0 | Rap | 7 | 0 | Erling Norheim m fl, Bleik |
| 52 Mk Bjørnulf | h k | T | 20 | 40.0 | 13.5 | 5.8 | Stabil | 25 | 0 | Magne Iversen, Andenes |
| 53 Mk Gideon | h k | T | 16 | 40.0 | 13.5 | 6.2 | Gideon | 23 | 0 | A Andreassen m fl, Andenes |
| 54 Mk Sjøskvet | k h | T | 29 | 38.0 | 12.5 | 6.0 | Union | 20 | 0 | Erling Iversen m fl, Andenes |
| 55 Mk Norhav | h k | T | 36 | 43.0 | 13.5 | 6.5 | Brunv. | 35 | 0 | Karl Jensen, Andenes |
| 56 Mk Knut Anker ¹⁾ | h k | T | 25 | 50.5 | 14.0 | 6.3 | Wichm. | 25 | 0 | Bernh Jensen, Andenes |
| 57 Ms Anden ²⁾ | h k | T | 12 | 41.0 | 12.3 | 5.4 | Skandia | 20 | 0 | Joh Hanssen, Haugnes |
| 58 Ms Anna ³⁾ | h k | T | 15 | 40.0 | 12.4 | 5.4 | Brunv. | 28 | 0 | Magnus Rasmussen, Andenes |
| 60 Ms Øystein | f k | T | 38 | 29.8 | 9.5 | 4.5 | Stabil | 10 | 1 | Lars Iversen, Andenes |
| 61 M Herje Viken | f | T | 30 | 28.0 | 8.5 | 4.5 | Bolind. | 15 | 0 | Bernhoff Jensen, Andenes |
| 62 Ms Gunleif | f | T | 39 | 27.3 | 8.5 | 3.6 | Sabb | 5 | 0 | Martin Mathisen, Andenes |
| 63 Mk Havbrot | h | T | 39 | 47.0 | 15.0 | 7.5 | Wichm. | 4 | 2 | Olav Kristoffersen m fl, Andenes |
| 64 Ms Øyan | f | T | 39 | 26.2 | 9.3 | 4.3 | Sabb | 5 | 0 | Roar Øyan, Andenes |
| 65 Ms Vally | k h | T | 32 | 34.5 | 11.0 | 5.4 | Union | 20 | 1 | Eilif Jensen, Andenes |
| 66 Må Ternen | k f | T | 27 | 19.0 | 6.8 | 3.3 | Sabb | 3 | 0 | Jørgen O Vikhaug, Haugnes |
| 67 S/A Kvik | f | T | 27 | 26.0 | 7.5 | 3.0 | — | — | 0 | Karl Fredriksen, Fiskekenes |
| 68 10/å Skreien | f | T | 28 | 32.0 | 8.5 | 3.0 | — | — | 0 | Martin Wilhelmsen, Fiskekenes |
| 69 Mk Reidun | h k | T | 28 | 40.0 | 13.0 | 6.5 | Union | 20 | 0 | Erling Strand, Andenes |
| 70 Mk Anna | k h | T | 28 | 39.0 | 12.5 | 6.0 | Skandia | 30 | 0 | Ragnar Ola sen m fl, Andenes |
| 71 Må Kalle | k | T | 30 | 27.0 | 7.5 | 3.0 | Bolind. | 6 | 0 | L Dragland, Bleik |
| 72 Mk Arne | h k | T | 28 | 41.6 | 12.9 | 6.5 | Rap | 29 | 0 | H Johannessen m fl, Andenes |
| 73 Mk Stubb | h k | T | 28 | 46.2 | 14.2 | 7.1 | Skandia | 40 | 3 | Eliot Røsnes m fl, Andenes |
| 74 Mk Bauta 2 | h k | T | 28 | 42.0 | 13.0 | 6.1 | Bolind. | 25 | 0 | Peder Sundstrøm, Haugnes |
| 75 S/A Prøven | f | T | 28 | 28.0 | 8.0 | 2.8 | — | — | 0 | Johs Kristiansen, Fiskekenes |
| 76 Mk Rapp | k h | T | 39 | 46.0 | 14.5 | 7.0 | Rapp | 35 | 0 | Olaf A Olsen, Andenes |
| 77 Mk Ula | h k | T | 28 | 45.5 | 14.8 | 7.3 | Bolind. | 40 | 1 | Helge Alexandersen, Andenes |
| 78 Må Stella | f | T | 31 | 21.0 | 6.5 | 2.9 | Ford | 22 | 0 | Erling Zachariassen, Andenes |
| 79 Mk Boringen 1 ⁴⁾ | h k | T | 29 | 48.0 | 13.6 | 6.3 | Rap | 29 | 0 | Magne G Johansen, Andenes |
| 80 Mk Brødrene | h k | T | 29 | 47.0 | 13.0 | 6.4 | Bolind. | 30 | 0 | Gustav Mortensen m fl, Bleik |
| 81 Mk Staut | k h | T | 29 | 42.0 | 13.0 | 6.3 | Eliwe | 32 | 0 | Martin Andreassen, Andenes |
| 82 Mk Baran | k h | T | 39 | 46.0 | 14.0 | 7.0 | Laval | 50 | 0 | Sigurd Vikhaug m fl, Haugnes |
| 83 Mk Sigurd ⁵⁾ | h k | T | 29 | 50.0 | 13.0 | 6.0 | Skandia | 40 | 0 | Johan Strand, Andenes |
| 84 Ms Brødrene | k f | T | 29 | 24.0 | 7.3 | 3.0 | Alpha | 4 | 0 | Joh. Mathisen m fl, Andenes |
| 85 Ms Odd ⁶⁾ | h k | T | 35 | 42.0 | 11.8 | 5.0 | Rap | 24 | 0 | Herman Jenssen, Andenes |
| 87 Mk Havblik | h k | T | 29 | 44.0 | 13.4 | 7.3 | Union | 30 | 0 | Julius Aronsen, Bleik |
| 96 Må Knut | k | T | 33 | 24.7 | 7.8 | 3.2 | Sterk | 5 | 0 | Eivind Pedersen, Andenes |
| 97 Ms Sonja | f k | T | 34 | 25.0 | 8.0 | 4.0 | Sterk | 7 | 0 | Arild Kristiansen, Andenes |
| 99 Ms Fram | f k | T | 34 | 22.0 | 7.7 | 3.3 | Sabb | 5 | 0 | Eilif Eriksen, Andenes |

N-AN. Ankenes merkedistrikt.

| | | | | | | | | | | |
|-----------------|-----|---|----|------|------|-----|----------|----|---|----------------------------------|
| 1 Må Svalen | k f | T | 29 | 24.0 | 7.5 | 3.5 | Sabb | 5 | 0 | Ingv. Røsås, Vidrek |
| 2 Ms Viggo | k f | T | 07 | 43.0 | 15.3 | 8.0 | Bolind. | 20 | 3 | J Davidsen, Bjerkvik |
| 3 Ms Aslak | f k | T | 38 | 24.7 | 8.3 | 3.1 | Bønes | 4 | 0 | Peder Eidissen m fl, Bjerkvik |
| 4 Må Bølgen | f k | T | 28 | 20.0 | 5.8 | 2.8 | Sabb | 3 | 0 | Ragnv. Fredriksen, Ankenesstrand |
| 6 Må Havella | k f | T | 29 | 21.0 | 6.5 | 3.5 | Sabb | 3 | 0 | J Berentsen m fl, Ankenesstrand |
| 7 Mk Bjerkvik 1 | t k | T | 35 | 50.0 | 15.0 | 8.0 | J.Munkt. | 60 | 4 | Harald Hansen, Bjerkvik |
| 8 Må Roald | f | T | 35 | 20.5 | 6.4 | 3.0 | Sabb | 4 | 0 | Einar Hansen, Ankenesstrand |
| 9 Må Liv | k f | T | 27 | 25.0 | 8.0 | 2.5 | Sabb | 5 | 0 | Martin Pedersen, Skjomnes |

N-AN Ankenes — N-BG Ballangen.

| Farkostens nummer, art og navn | Anvendelse | Materiale Byggeår | Lengde | Bredde | Dybde | Maskin, navn | Antall HK F. S. fangstb. | Eierens (den korresponderende reders) navn og postadresse | |
|-----------------------------------|------------|----------------------|--------|--------|-------|-----------------|-----------------------------|--|-----------------------------|
| 10 Må Bajjas | f | T'39 | 23.0 | 7.5 | 5.0 | Sabb | 4 0 | Johan Antonsen, Skjomnes | |
| 12 Må — | f k | T'26 | 25.0 | 8.0 | 3.5 | Rapp | 4 0 | Håkon Olsen, Øyjord | |
| 13 Ms Laugen | t | T'24 | 46.0 | 14.0 | 7.5 | Bolind. | 20 0 | M Akselsen, Bjerkvik | |
| 15 ?/å Delfin | f | T'33 | 27.5 | 8.0 | 5.0 | — | — 0 | Ingebrikt Arnøy, Beisfjord i Ofot. | |
| 16 Ms And ¹⁾ | f k | T'19 | 37.0 | 12.8 | 5.8 | Rapp | 17 2 | Osvald Mikalsen, Veggfjell | |
| 17 Mk Snørgren | f k | T'37 | 30.0 | 9.5 | 3.4 | Bolind. | 12 0 | Ole Mortensen m fl, Ankenesstrand | |
| 21 Må Brødrene | k f | T'27 | 24.0 | 7.0 | 3.0 | Rap | 4 0 | Einar Enevoldsen m fl, Skjomnes | |
| 24 Må Jan | k f | T'31 | 18.2 | 5.2 | 2.4 | C. Perf. | 3 0 | Alf K Johansen, Trældal i Ofoten | |
| 29 Må Svalen | k f | T'25 | 30.0 | 10.0 | 5.0 | Rap | 11 0 | Edv Håvardsen, Trældal i Ofoten | |
| 32 Må Storm | k | T'21 | 22.0 | 7.0 | 4.0 | Stabil | 6 0 | Bernt Forså, Elvegården | |
| 33 Mk Grøi | f | T'20 | 34.5 | 8.4 | 6.0 | Rap | 8 0 | Herm. Jakobsen, Ankenesstrand | |
| 37 Må Fix | k f | T'26 | 25.0 | 7.0 | 3.0 | Atlanta | 6 0 | Kr Maurstad, Ankenesstrand | |
| 39 Må Svanhild | k f | T'26 | 35.0 | 11.4 | 6.0 | Rap | 11 0 | J Pedersen m fl, Veggen, Narvik | |
| 40 Må Parat ²⁾ | f k | T'26 | 34.0 | 11.8 | 6.0 | Bolind. | 14 0 | Peder Aspevik, Elvegården | |
| 41 Mk Brødrene | k f | T'26 | 39.0 | 13.0 | 6.0 | Rap | 20 0 | S Dahlseng m fl, Klubvik, Ofoten | |
| 44 Mk Proven | k f | T'27 | 41.0 | 13.4 | 6.5 | Rap | 20 3 | J Hansen m fl, Veggen, Narvik | |
| 45 Ms Skreien | k f | T'31 | 27.0 | 9.3 | 5.0 | Sabb | 5 0 | Kr Mathisen, Veggen, Narvik | |
| 48 Ms Lomen | k f | T'39 | 23.0 | 9.0 | 5.5 | Sabb | 5 0 | Peder Jæger, Herjangsholmen | |
| 49 Ms Fram | k | T'30 | 32.0 | 11.5 | 4.4 | Bolind. | 12 1 | M Aspelund m fl, Elvegården | |
| 52 Må Tor | k f | T'32 | 25.0 | 8.8 | 4.5 | Sabb | 5 0 | H P Seimæs, Øyjord | |
| 53 Må Skreien | f k | T'32 | 29.0 | 8.0 | 4.5 | Sabb | 5 0 | Henning Ravn, Vidrek | |
| 54 Må Sjøliv | k f | T'32 | 25.0 | 8.0 | 5.0 | Rap | 5 0 | Enevold Larsen, Vidrek | |
| 56 Må Rappen | k f | T'26 | 25.0 | 7.3 | 4.5 | Rap | 4 0 | Hans Bjerkelund m fl, Vidrek | |
| 58 Mk Harda | k | T'27 | 45.0 | 15.0 | 6.0 | Rapp | 24 1 | Isak Akselsen m fl, Herjangsholm. | |
| 59 Må Gideon | k f | T'32 | 22.3 | 6.7 | 3.2 | Gideon | 6 0 | D Anthonsen, Ankenesstrand | |
| 61 Må Krassin | k f | T'28 | 20.0 | 6.0 | 4.0 | Tenfj. | 4 0 | O Johansen m fl, Trældal i Ofoten | |
| 62 Må Juno | f | T'28 | 21.0 | 7.7 | 3.3 | Sabb | 3 0 | Johan Hågensen, Ankenesstrand | |
| 64 Må Gerd | f | T'31 | 25.0 | 8.0 | 5.0 | Sabb | 5 0 | Anton Flygel, Ankenesstrand | |
| 65 Ms Smart | f | T'32 | 28.0 | 9.5 | 3.5 | Rapp | 10 0 | H Aspevik, Elvegård | |
| 66 Må Brødrene | f | T'33 | 19.5 | 7.0 | 4.0 | Sabb | 3 0 | Kr Eilertsen m fl, Ankenesstrand | |
| 68 Må Snøgg | k f | T'32 | 22.5 | 5.5 | 3.8 | Knox | 4 0 | Jentoft Hansen, Trældal i Ofoten | |
| 69 Ms Gunnar | | | | | | | | | |
| | Solum | k f | T'27 | 26.0 | 6.5 | 3.0 | Finnøy | 5 1 | Erling Solum, Ankenesstrand |
| 70 Må — | k f | T'25 | 27.0 | 8.0 | 3.0 | Sterk | 4 0 | Arne Millerjord, Ankenesstrand | |
| 71 Ms Bølgen | k f | T'36 | 28.0 | 9.0 | 4.0 | Sabb | 7 0 | Ingv. Olsen Prestjord, Bjerkvik | |
| 72 Må — | f k | T'35 | 22.5 | 7.0 | 3.5 | Fix | 4 0 | Arne Larssen, Ankenesstrand | |
| 73 Må Kjell | k f | T'34 | 21.0 | 7.0 | 2.5 | Karl Erik | 8 0 | Holge. Abrahamson, Ankenesstrand | |
| 74 Må Måken | k f | T'36 | 26.0 | 8.0 | 3.5 | Sabb | 5 0 | Alfr. Eriksen, Veggen | |
| 75 Mk Viking | k f | T'08 | 32.0 | 11.0 | 5.0 | Gideon | 10 0 | Einar Jakobsen, Ankenesstrand | |
| 76 Mk Gjesvik | k f | T'37 | 55.0 | 16.4 | 8.4 | Union | 50 1 | Olaf Paulsen m fl, Bjerkvik | |
| 77 Ms Rigmor | f | T'37 | 33.0 | 11.0 | 5.5 | Rapp | 10 1 | Yngvar Hole, Ankenesstrand | |
| 78 Må Harall | f k | T'27 | 28.0 | 7.0 | 4.0 | Saffle | 10 0 | Edv. Karoliussen, Ankenesstrand | |

N-BG. Ballangen merkedistrikt.

| | | | | | | | | |
|-------------------------|-----|------|-----------|------|---------|----------|-------------------------------|-----------------------------|
| 2 Må Max | k f | T'22 | 25.0 | 7.0 | 3.5 | Motor | 5 0 | Thoralf N Molund, Ballangen |
| 4 Ms Juno | k f | T'36 | 36 0/12 0 | 5 0 | Bolind. | 15 0 | Christen A Hansen, Bøstrand | |
| 5 Må Sabb | f | T'35 | 24.0 | 8.0 | 3.0 | Sabb | 4 0 | Sverre Nilsen, Kjeldebotn |
| 6 Må Sport | f | T'28 | 19.5 | 6.0 | 4.0 | C. Perf. | 4 0 | Ingolf Hansen, Ballangen |
| 7 Ms Gry | k f | T'37 | 35 4/11 7 | 5.5 | Rapp | 17 0 | Ivar Hanssen m fl, Bøstrand | |
| 8 Ms Hjærdis | k | T'17 | 43.0 | 15.0 | 6.0 | Rap | 25 3 | Hans Kristensen m fl, Råna |
| 9 Ms Sjøliv | k h | T'36 | 35.3/11 6 | 5.3 | Rapp | 14 0 | Arne Normann m fl, Kjeldebotn | |
| 10 Må Fix ³⁾ | k f | T'17 | 32.0 | 9.0 | 3.0 | Wichm. | 12 0 | Eilert Hansen m fl, Råna |
| 11 Må Uræd | k f | T'27 | 33.0 | 12.0 | 5.5 | Levahn | 7 0 | Hj. H Nordgård, Bøstrand |

1) Omb. 1937. 2) Omb. 1924. 3) Omb. 1923.

| Farkostens nummer, art og navn | Anvendelse | Materiale Byggeår | Lengde | Bredde | Dybde | Maskin. navn | Antall HK | F. & fangstb. | Eierens (den korresponderende reders) navn og postadresse |
|-----------------------------------|------------|----------------------|--------|--------|-------|-----------------|-----------|---------------|--|
| 12 Ms Tønna | k | T'38 | 32.5 | 11.0 | 4.5 | Bolind. | 12 | 0 | Joakim Paulsen, Ballangen |
| 13 Ms Havblikk | f k | T'29 | 26.3 | 9.0 | 3.5 | Bolind. | 8 | 0 | Kåre Sletteng, Ballangen |
| 15 Mk Linjen | k | T'26 | 37.5 | 12.0 | 5.1 | Rapp | 17 | 2 | Karl Nilsen, Kjeldebota |
| 16 Mk Alm | k | T'24 | 42.0 | 14.0 | 7.0 | Skandia | 30 | 0 | Meyer Jenssen, Ballangen |
| 17 Må Beisarn | f k | T'34 | 21.0 | 6.5 | 3.5 | Sabb | 4 | 0 | Olav Tårstad, Bøstrand |
| 19 4/å — | k | T'35 | 34.0 | 8.0 | 4.0 | — | — | 0 | Amund Pedersen, Bøstrand |
| 27 Ms Aud | t | T'17 | 47.3 | 16.0 | 6.0 | Bolind. | 20 | 0 | Lind Olsen, Bøstrand |
| 30 Må Preis | f k | T'33 | 23.0 | 7.5 | 3.0 | Sabb | 5 | 0 | Andreas Adolfsen m fl, Råna |
| 35 Ms Per | k | T'29 | 24.0 | 8.0 | 4.0 | Populær | 6 | 0 | Olaf Kristensen, Ballangen |
| 37 Må Skrøna | k f | T'23 | 23.5 | 7.0 | 3.0 | Gideon | 3 | 0 | Hrachel Dønnessen, Ballangen |
| 38 Ms Fauskevåg | t | T'15 | 48.5 | 15.5 | 5.5 | J.Munkt. | 30 | 0 | Olaf Finjord, Ballangen |
| 41 Mk Sterling | h t | T'82 | 75.2 | 19.6 | 10.7 | Bolind. | 65 | 7 | Ingolf Hansen, Bøstrand |
| 42 Mk Brødrene ¹⁾ | k | T'29 | 26.0 | 8.5 | 4.5 | Sabb | 5 | 0 | Arnt Arnisen, Bøstrand |
| 44 Mk Saltvik | f k | T'24 | 40.0 | 11.5 | 5.5 | Populær | 20 | 0 | Petter Schjøtt, Råna |
| 45 Ms Ula | k f | T'18 | 42.0 | 14.0 | 8.0 | Avance | 18 | 0 | Erling Kristensen, Råna |

N-BA. Beiarn merkedistrikt.

| | | | | | | | | | |
|------------------------------|-------|------|------|------|-----|---------|----|---|-----------------------------------|
| 1 Ms Sjølyst | k | T'16 | 36.4 | 12.0 | 7.0 | Bolind. | 15 | 1 | O Pedersen m fl, Tvervik |
| 2 Mk Barna | k | T'17 | 35.3 | 12.3 | 4.8 | Bolind. | 15 | 1 | V Andersen m fl, Tvervik |
| 3 Ms Gudrun ²⁾ | t k | T'09 | 50.0 | 15.0 | 7.0 | Gideon | 40 | 1 | Villiam Pedersen, Tvervik |
| 4 Ms Sobel | f k | T'26 | 28.0 | 9.0 | 4.0 | Wichm. | 5 | 0 | Einar Arstad, Tvervik |
| 5 10/å Ruben ³⁾ | k | T'06 | 29.0 | 6.0 | 3.5 | — | — | 0 | Henry Søvjord m fl, Moldjord |
| 6 Ms Napoleon | k h | T'33 | 34.0 | 11.0 | 5.0 | Rapp | 17 | 0 | Ole Husmo, Moldjord |
| 9 10/å — | k | T'18 | 30.0 | 7.0 | 2.5 | — | — | 0 | Johan Paulsen, Tvervik |
| 10 Mk Duen ⁴⁾ | t k | T' ? | 40.0 | 13.0 | 5.0 | Grei | 10 | 2 | Konrad Eggesvik, Beiarn |
| 11 10/å — | f | T'11 | 30.0 | 6.5 | 2.0 | — | — | 0 | Herman Sandmo, Nygårdsjøen |
| 12 Ms Lurfjell ⁵⁾ | t | T'19 | 47.0 | 14.5 | 7.0 | Brunv. | 20 | 2 | Isak Soløy m fl, Beiarn |
| 15 8/å — | k f | T' ? | 23.9 | 5.6 | 2.2 | — | — | 0 | Gjert Evjen, Kjelling |
| 17 8/å Olga | k | T'12 | 26.6 | 6.5 | 3.2 | — | — | 0 | Karolius Øines, Ytre-Beiarn |
| 18 Ms Vesla | f k | T'29 | 33.2 | 11.3 | 4.9 | Gideon | 14 | 0 | Haldor Hansen Ag, Kjelling |
| 19 10/å Falken | f k | T'13 | 30.0 | 6.2 | 2.8 | — | — | 0 | Didrik Larsen, Tvervik |
| 21 8/å Gutten | k f | T'31 | 27.0 | 6.5 | 2.3 | — | — | 0 | Olaf Albertsen, Beiarn |
| 22 10/å — | f k | T'13 | 30.0 | 6.5 | 2.3 | — | — | 0 | Hj Kristiansen, Ytre-Beiarn |
| 23 10/å Sleipner | k | T'12 | 31.9 | 7.3 | 2.4 | — | — | 0 | Hans Larsen Soløy, Tvervik |
| 24 8/å Olga | k | T'16 | 32.0 | 6.4 | 2.5 | — | — | 0 | Henrik Petersen, Beiarn, Y-Beiarn |
| 25 8/å — | k | T' ? | 28.0 | 6.4 | 2.9 | — | — | 0 | Lars Hansen, Moldjord |
| 26 10/å — | k | T'33 | 30.0 | 7.0 | 2.7 | — | — | 0 | Peder L Sandmo, Nygårdsjøen |
| 27 10/å — | k | T'10 | 27.0 | 6.0 | 2.5 | — | — | 0 | Erling Soløi, Tvervik |
| 28 10/å — | k | T'13 | 28.0 | 6.4 | 2.5 | — | — | 0 | Jersing Sten, Moldjord |
| 30 10/å Teist | k | T'13 | 31.0 | 6.5 | 2.4 | — | — | 0 | Laurits Karlsen, Ytre-Beiarn |
| 31 Må Bindalengen | k f | T'19 | 19.1 | 4.9 | 2.4 | Ø. M. | 2 | 0 | Gjert Øines, Ytre-Beiarn |
| 32 10/å — | k | T'33 | 28.0 | 6.0 | 2.0 | — | — | 0 | Robert Selfors, Moldjord |
| 33 10/å — | k | T'07 | 29.0 | 6.3 | 2.0 | — | — | 0 | Olvar Sandmo, Nygårdsjøen |
| 34 Ms Trygg | t f k | T'18 | 48.5 | 16.0 | 5.0 | Skandia | 20 | 1 | Trygve Eggesvik, Beiarn |

N-BL. Bindal merkedistrikt.

| | | | | | | | | | |
|--------------|-----|------|------|------|-----|----------|----|---|-------------------------------|
| 1 Ms Kvik | k f | T'36 | 28.0 | 9.0 | 4.0 | Skandia | 10 | 0 | Arne Alsli m fl, Årsandøy |
| 2 Må Snøgg | f | T'35 | 20.1 | 4.8 | 2.4 | Bilm. | 12 | 0 | Georg Røtvold, Fiskerosen |
| 3 Mk Halfrid | f k | T'37 | 34.7 | 11.5 | 5.5 | Bolind. | 12 | 2 | Birger Holm, Gårdsæter |
| 5 Ms Ruth | t | T'20 | 48.0 | 16.0 | 7.0 | Bergs. | 20 | 0 | H Valvik m fl, Sør-Horsfjord |
| 6 Må Nordsjø | f | T'28 | 18.0 | 5.0 | 3.0 | C. Perf. | 3 | 0 | Kåre Bjerkelo, Nord-Horsfjord |
| 7 Ms Duen | k h | T'10 | 35.0 | 13.0 | 4.0 | Dan | 5 | 0 | S Helmersen, Sør-Horsfjord |
| 8 Mk Piloten | k f | T'25 | 25.2 | 9.6 | 4.0 | Rapp | 6 | 0 | Alf Lian, Bindalseidet |
| 9 Må Truls | f | T'36 | 19.1 | 6.4 | 2.1 | Wichm. | 2 | 0 | Einar Kalvik, Bindalseidet |
| 10 Ss Tor | | T'27 | 30.8 | 8.5 | 3.6 | — | — | 0 | Ottar N Øien, Øksningøy |

| Farkostens nummer, art og navn | Anvendelse | Materiale | Byggeår | Lengde | Bredde | Dybde | Maskin, navn | Antall HK | F. & fangstb. | Eierens (den korresponderende reders) navn og postadresse |
|-----------------------------------|------------|-----------|---------|--------|--------|-------|-----------------|-----------|---------------|--|
| 11 Mk Fremad | fk | T'33 | | 33.5 | 10.5 | 5.5 | Union | 10 | 1 | Hans Aune, Sør-Horsfjord |
| 12 Mk Snefjeld | kf | T'28 | | 40.0 | 12.3 | 6.0 | Rap | 24 | 5 | R Borkamo m fl, Tosbotnet |
| 13 Mk Moder | fk | T'27 | | 31.0 | 10.0 | 5.0 | Brunv. | 10 | 1 | Normann Holm, Holm i Helgeland |
| 14 Må Tor | fk | T'37 | | 23.4 | 6.4 | 3.2 | Sleipner | 7 | 0 | Peder Horsberg, Arsandøy |
| 15 Må Måken | f | T'34 | | 18.0 | 4.5 | 3.5 | Sleipner | 3 | 0 | Karl M Kjeldsand, Nord-Horsfjord |
| 16 Må Laksen | f | T'37 | | 20.3 | 6.8 | 3.8 | Sleipner | 5 | 1 | Martin Ottervik, Nord-Horsfjord |
| 17 Ms Trio | k | T'29 | | 26.0 | 8.5 | 3.7 | Sabb | 5 | 0 | Adolf Alsh, Arsandøy |
| 18 Ms Ørnen ¹⁾ | fk | T'30 | | 31.0 | 10.0 | 4.7 | Union | 10 | 1 | Einar Bangstad, Hellstadløkka |
| 19 Ms Sjøfuglen | kf | T'30 | | 23.0 | 8.0 | 3.3 | Sabb | 5 | 0 | Harald Solvang m fl, Harangsfjord |
| 20 Må Pilken | f | T'38 | | 20.0 | 7.0 | 3.5 | Sleipner | 4 | 1 | Hans Sørkjærstad, Sør-Horsfjord |
| 21 Ms Forsøk | k ft | T'17 | | 31.9 | 11.2 | 4.8 | Brunv. | 10 | 0 | Harald Bergh m fl, Sør-Horsfjord |
| 23 Ms Bølgen | kf | T'30 | | 30.0 | 10.0 | 5.0 | Nygrei | 14 | 1 | I Bangstad m fl, Hellstadløkka |
| 24 Mk Rut | k | T'19 | | 23.0 | 8.0 | 4.0 | Skandia | 6 | 0 | Trygve Eriksen, Øksningøy |
| 25 Ms Grei | k | T'30 | | 35.0 | 11.8 | 5.2 | Grei | 14 | 1 | Arild Bangstad m fl, Hellstadløkka |
| 27 Må Tolak | fk | T'34 | | 22.0 | 7.0 | 4.0 | Sabb | 5 | 1 | Rolf Terjan, Horsvær i Bindal |
| 28 Må Havblikk | fk | T'33 | | 22.0 | 7.0 | 3.0 | Sleipner | 5 | 1 | Trygve Sætervik, Sør-Horsfjord |
| 29 Må Karl | f | T'38 | | 19.0 | 6.0 | 3.0 | Sabb | 4 | 0 | Petter Bygø, Skotnes |
| 30 Ms Bølgen | fk | T'25 | | 28.0 | 9.5 | 5.0 | Wichm. | 5 | 0 | R H Gimsen m fl, Hortavær |
| 31 Ms Kari | k | T'30 | | 32.5 | 9.5 | 4.5 | Skandia | 10 | 0 | E Solstad, Holm i Helgeland |
| 34 Må Proven | fk | T'30 | | 19.5 | 6.0 | 3.5 | Sleipner | 4 | 1 | Ingolf Kjærstad m fl, Sør-Horsfjord |
| 35 Må Springfisken | f | T'25 | | 14.0 | 5.0 | 2.0 | Americ. | 4 | 0 | Trygve Eriksen, Øksningøy |
| 36 Må Ørretten | f | T'34 | | 20.2 | 6.0 | 3.0 | F. M. | 5 | 0 | Eilif Pettersen, Arsandøy |
| 37 Mk Røningen | fk | T'34 | | 36.5 | 12.0 | 6.0 | Volda | 14 | 1 | Anton Lysfjord, Nord-Horsfjord |
| 38 Mk Aud | k f | T'26 | | 32.0 | 10.5 | 5.0 | Union | 10 | 1 | H Vikestad m fl, Bindalseidet |
| 39 Ms Teisten | k | T'30 | | 26.0 | 8.3 | 3.8 | Rap | 4 | 0 | H Båtnes, Risøy i Helgeland |
| 40 Må Knuppen | k | T'06 | | 25.0 | 8.5 | 4.0 | Sabb | 5 | 0 | Thomas Skårn, Øksningøy |
| 41 Ms Kvik | k | T'30 | | 26.0 | 9.5 | 4.8 | Brunv. | 7 | 1 | Alfred Bøkestad, Nord-Horsfjord |
| 42 Ms Uglen | k | T'30 | | 23.0 | 8.0 | 4.2 | Sabb | 5 | 1 | Bj Helstad m fl, Hellstadløkka |
| 43 Må Sjøgutten | fk | T'36 | | 22.3 | 6.9 | 3.6 | Rapp | 4 | 0 | Oskar Edvardsen, Skjelviksjøen |
| 44 Mk Løvoyfjord | k | T'27 | | 45.0 | 13.0 | 6.0 | Elefant | 12 | 2 | Sverre Møller, Sør-Horsfjord |
| 45 Mk Øygutten | k | T'30 | | 34.0 | 11.2 | 5.3 | Brunv. | 10 | 1 | Hagen B Øien, Øksningøy |
| 46 Ms Visund | k | T'31 | | 26.2 | 8.9 | 4.2 | Levahn | 7 | 0 | Albert Strand, Åbygda |
| 48 Må Trygg | fk | T' ? | | 34.0 | 10.0 | 5.0 | Populær | 8 | 1 | Anna Haukenæs, Nord-Horsfjord |
| 49 Må Peik | fk | T'31 | | 24.0 | 8.0 | 4.0 | Sabb | 5 | 0 | Johs. Storheil m fl, Holm i Helgel. |
| 50 Må Solo | fk | T'35 | | 19.5 | 5.0 | 2.3 | Solo | 3 | 0 | Jan Bergersen, Arsandøy |
| 51 Ms Måken | fk | T'36 | | 26.0 | 8.0 | 4.0 | Sabb | 5 | 0 | Henrik Lilleheil m fl, Holm i Helg. |
| 52 Så Håbet | fk | T'29 | | 27.0 | 8.0 | 4.0 | — | — | 0 | K M Vikestad, Bindalseidet |
| 53 Må Snøgg | k | T'30 | | 19.1 | 6.4 | 3.2 | Sabb | 3 | 0 | Harald Paulsen, Hellingringen |
| 54 Må Odin | f | T'28 | | 23.2 | 6.4 | 2.9 | Sleipner | 15 | 0 | Arne Årsand, Arsandøy |
| 55 Mk Glimt | k | T'29 | | 25.5 | 19.8 | 3.3 | Sabb | 5 | 0 | Hans Sylten m fl, Abygda |
| 56 Må Sjøgutten | f | T'00 | | 19.8 | 6.0 | 3.0 | Waterm. | 4 | 0 | Berg Hansen, Nord-Horsfjord |
| 57 Må Rask | fk | T'32 | | 25.2 | 7.3 | 3.5 | Sabb | 5 | 0 | Harald Moss, Nord-Horsfjord |
| 58 Må Palmer | f | T'29 | | 16.0 | 5.0 | 3.0 | Americ. | 3 | 0 | Otto Aspnes, Terråk |
| 59 Må Sleipner | f | T'37 | | 18.0 | 6.0 | 4.1 | Sleipner | 3 | 0 | Arne M Nilsen, Arsandøy |
| 60 Mk Lina | k t | T'32 | | 38.0 | 13.0 | 6.8 | Brunv. | 20 | 2 | K Sevaldsen m fl, Skjelviksjøen |
| 61 Må Finmarken | k | T'32 | | 21.0 | 6.0 | 3.0 | Grei | 4 | 0 | Agnes Skogheim, Gårdsæter |
| 62 Må Duen | fk | T'33 | | 20.0 | 6.0 | 2.6 | Sabb | 3 | 0 | Albert Kjeldsand, Nord-Horsfjord |
| 63 Ms Rapp | k f | T'33 | | 29.7 | 10.6 | 5.3 | Rap | 14 | 1 | Karsten Brevik, Arsandøy |
| 64 Ms Ruth | f h | T'18 | | 28.0 | 10.0 | 4.0 | Grei | 8 | 0 | Anders Nilsen, Skjelviksjøen |

1) Omb. 1940.

NORSK BJERGNINGSKOMPAGNI A.s

BERGEN — TRONDHEIM — OSLO — MOSS.

Telegramadr.: SALVATOR.

| Farkostens nummer, art og navn | Anvendelse | Mate nalle | Byggestr | Lengde | Bredde | Dybde | Maskin, navn | Antall HK | f. & fangstb | Eierens (den korresponderende reders) navn og postadresse |
|-----------------------------------|------------|---------------|----------|--------|--------|----------|-----------------|-----------|--------------|--|
| 65 Mk Vesla | k f h | T'34 | 30.0 | 9.5 | 4.4 | Wichm. | | 6 | 1 | Marius Helstad m fl, Hellstadløkk |
| 66 Må Skvætt | f | T'37 | 17.0 | 4.8 | 2.5 | F. M. | | 3 | 0 | Erling Berg, Vendesund |
| 68 Ms Småen ¹⁾ | f k | T'28 | 26.0 | 9.0 | 4.5 | Arctand. | | 5 | 1 | Konrad M Vikestad, Bindalseidet |
| 69 Må Havidur | f k | T'32 | 21.0 | 6.0 | 3.0 | Sabb | | 3 | 0 | Henrik Lysfjord, Gårdsæter |
| 70 Ms Fram | f k | T'33 | 23.5 | 7.8 | 3.0 | Gideon | | 4 | 0 | Ottar Moen m fl, Terråk |
| 71 Må Sabben | f | T'37 | 18.0 | 6.0 | 2.0 | Sabb | | 3 | 0 | J H Gimsen, Horsvær i Bindal |
| 72 Må Måsen | f | T'35 | 22.0 | 7.0 | 3.5 | Bilm. | | 10 | 0 | Dagfinn Reppen, Reppsundet |
| 73 Må Pøyken | f k | T'39 | 22.0 | 7.5 | 3.5 | Sabb | | 5 | 1 | Bjarne Hansen, Holm i Helgeland |
| 74 Må Tommeliten | f k | T'39 | 18.0 | 6.0 | 3.0 | Stord | | 3 | 1 | Olaas Kjeldsand, Nordhorsfjord |

N-BJ. Bjørnskinn merkedistrikt.

| | | | | | | | | | | |
|-----------------------------|-------|------|------|------|-----|----------|--|----|---|------------------------------------|
| 1 Må Brødrene | k f | T'14 | 22.0 | 6.0 | 2.5 | L. Grei | | 4 | 0 | H Hansen m fl, Risøyhamn |
| 2 Må Prøven | k f | T'? | 24.0 | 6.0 | 3.0 | Grei | | 4 | 0 | T Kinn m fl, Risøyhamn |
| 3 8/A | k f | T'18 | 22.0 | 5.5 | 2.0 | — | | — | 0 | I Enoksen, Risøyhamn |
| 4 Må Kvikkk | f k | T'36 | 20.0 | 6.5 | 3.3 | Sabb | | 4 | 0 | Bjarne Berg, Risøyhamn |
| 6 Ms Alken | f k | T'14 | 37.0 | 12.0 | 6.0 | Alpha | | 14 | 1 | H Andreassen m fl, Fornes i V.ålen |
| 7 Ms Vally | h k | T'16 | 36.0 | 12.0 | 5.4 | Brunv. | | 20 | 0 | Einar Olsen, Fornes i Vesterålen |
| 8 Ms Petra | k f | T'14 | 38.0 | 13.0 | 5.8 | Alpha | | 14 | 1 | Ibenhard Vinje, Skjoldehamn |
| 9 Må Roald | k f | T'30 | 18.0 | 6.0 | 3.0 | F. M. | | 3 | 0 | P M Lockert, Risøyhamn |
| 10 Må Gerd | k f | T'30 | 27.0 | 9.0 | 7.0 | Populær | | 8 | 0 | Jæger Skjolde, Skjoldehamn |
| 11 Mk Bøtinn | h | T'33 | 49.4 | 14.0 | 6.4 | Wichm. | | 25 | 4 | Georg Pettersen, Risøyhamn |
| 12 Mk Bølgen ²⁾ | h k | T'17 | 43.5 | 13.5 | 6.0 | Wichm. | | 16 | 1 | K Karlsen m fl, Nøss |
| 13 Må Solo | k f | T'28 | 19.0 | 6.0 | 2.4 | Solo | | 5 | 0 | Ludvig Gavlen, Skjoldehamn |
| 14 Ms Teisten ³⁾ | k f | T'15 | 32.5 | 10.4 | 4.4 | Dux | | 8 | 1 | A Pettersen, Fornes i Vesterålen |
| 15 Må Ford | f | T'31 | 24.0 | 6.0 | 2.5 | Ford | | 20 | 0 | P J Hansen, Fornes i Vesterålen |
| 16 Må Sport | k f | T'35 | 23.0 | 7.0 | 3.0 | Bilm. | | 20 | 0 | Ragnar Nilssen, Risøyhamn |
| 17 Mk Fremtid | k | T'26 | 61.5 | 14.2 | 7.7 | Grei | | 40 | 2 | Ferd, Furnes m fl, Fornes i V.ålen |
| 18 Ms Nøkken | k f | T'32 | 24.0 | 7.0 | 3.0 | Bønes | | 6 | 0 | S Olsen, Fornes i Vesterålen |
| 19 Ms Pal | k f | T'25 | 25.0 | 8.7 | 5.5 | Union | | 7 | 0 | Hans Knutsen, Skjoldehamn |
| 21 Ms Ragnhild | k f | T'32 | 23.0 | 7.4 | 3.4 | Sabb | | 5 | 0 | Hans Endresen, Skjoldehamn |
| 22 Ms Nordbakk | k f | T'26 | 34.0 | 10.0 | 4.0 | Levahn | | 13 | 1 | Hibberg Nordjord m fl, Aknes i V. |
| 23 Ms Vesle-Kari | k f | T'25 | 32.0 | 9.2 | 3.2 | Rapp | | 11 | 0 | Leonhard Nilsen, Risøyhamn |
| 24 Ms Ula | k f | T'10 | 33.0 | 12.0 | 5.2 | Nordan | | 12 | 0 | Olaf Fagerhaug, Risøyhamn |
| 25 Ms Furfjord | k f | T'12 | 39.0 | 12.0 | 5.4 | Populær | | 20 | 3 | Karlsen m fl, Fornes i Vesterålen |
| 27 Ms Havsulen | k f | T'37 | 37.5 | 12.3 | 5.4 | Wichm. | | 15 | 1 | Meyer Rønnes, Risøyhamn |
| 28 Mk Delfin | k f | T'16 | 38.0 | 13.0 | 8.0 | Wichm. | | 16 | 2 | H Hansen, Risøyhamn |
| 30 Må Bamse | k f | T'32 | 23.0 | 8.0 | 3.0 | Konkurr. | | 5 | 0 | Martin Pettersen, Nøss |
| 31 Ms Fiskeren | h k | T'15 | 35.5 | 12.0 | 5.0 | Populær | | 22 | 0 | Aksel Aleksandersen, Fornes i V. |
| 32 Ms Sjøfuglen | f k | T'24 | 30.0 | 8.5 | 3.5 | Wichm. | | 5 | 0 | Julius Jensen, Fornes i Vesterålen |
| 33 Ms Sverre | k f | T'25 | 23.0 | 7.5 | 3.0 | Alpha | | 8 | 0 | Peder Jensen, Skjoldehamn |
| 34 Ms Svalen | f | T'34 | 31.0 | 8.0 | 5.0 | Penta | | 13 | 0 | Trygve Pettersen, Skjoldehamn |
| 35 Ms Norafjeld | k f t | T'07 | 49.1 | 15.5 | 8.2 | Bolind. | | 20 | 4 | Ulrik Hansen, Skjoldehamn |
| 36 Ms Solheim | k t | T'12 | 45.5 | 16.0 | 7.6 | Skandia | | 15 | 4 | Ingevard Nilsen, Fornes i V.ålen |
| 37 Mk Bølgen ⁴⁾ | k f | T'22 | 24.0 | 7.5 | 4.0 | Blokken | | 5 | 0 | Hans Nordbakk, Skjoldehamn |
| 39 Ms Kåre | k | T'19 | 21.0 | 7.0 | 4.5 | C. Perf. | | 8 | 0 | E Adolfsen, Skjoldehamn |
| 41 Må Leo | k f | T'30 | 23.0 | 6.0 | 3.0 | Bilm. | | 20 | 0 | Joh. Ernestussen, Nøss |
| 42 10/A | k f | T'29 | 31.0 | 8.0 | 2.5 | — | | — | 0 | Kornelius Jakobsen, Nøss |
| 44 Mk Terne | k f | T'25 | 23.0 | 7.0 | 5.0 | Elefant | | 7 | 0 | H Hansen, Skjoldehamn |
| 45 Ms Snøgg | k f | T'34 | 23.0 | 7.2 | 3.6 | Populær | | 4 | 0 | H Karoliussen m fl, Skjoldehamn |
| 46 Mk Union | k f | T'38 | 44.0 | 15.8 | 6.8 | Union | | 30 | 0 | Hans Paulsen m fl, Risøyhamn |
| 47 Mj Frøia ⁵⁾ | t | T'00 | 60.0 | 18.0 | 7.0 | Alpha | | 42 | 0 | Ulrik Hansen m fl, Skjoldehamn |
| 48 Ms Fisk | k f | T'29 | 25.0 | 7.5 | 4.0 | Arthun | | 4 | 0 | Oberg T Sannes, Skjoldehamn |
| 49 Mk Grei ⁶⁾ | t k | T'98 | 42.8 | 16.0 | 7.0 | Bolind. | | 25 | 1 | Ivar Olsen m fl, Skjoldehamn |
| 50 Ms Kalle | k f | T'35 | 27.0 | 8.5 | 4.0 | Wichm. | | 6 | 0 | Kåre Olsen, Fornes i Vesterålen |
| 51 Må Askeladd | k f | T'35 | 23.0 | 6.0 | 3.0 | Sabb | | 4 | 0 | Knut Knutsen, Risøyhamn |
| 53 Må Besse | k f | T'37 | 27.0 | 8.0 | 4.0 | Sabb | | 5 | 0 | Henry Liland, Fornes i Vesterålen |

1) Omb. 1935. 2) Omb. 1932. 3) Omb. 1931 og 1935. 4) Omb. 1930. 5) Omb. 1933. 6) Omb. 1914 og 1933.

| Farkostens nummer, art og navn | Anvendelse | Materiale | Byggeår | Lengde | Bredde | Dybde | Maskin, navn | Antall HK | F. & fangstb. | Eierens (den korresponderende reders) navn og postadresse |
|-----------------------------------|------------|-----------|---------|--------|--------|-------|-----------------|-----------|---------------|--|
| 1 Ms Sjøfuglen ¹⁾ | k | T | 16 | 43.0 | 14.0 | 4.5 | Bolind. | 30 | 2 | Håkon Andreassen, Tverlandet |
| 2 Mk Gunvor | k | T | 18 | 41.0 | 13.5 | 5.0 | Bolind. | 20 | 2 | Otelius Støver, Valosen |
| 3 Mk Ella | k | T | 14 | 38.0 | 12.0 | 5.0 | Wichm. | 16 | 2 | Theodor Ulriksen, Helligvær |
| 4 Ms Leif | k t | T | 39 | 34.0 | 11.5 | 5.0 | Helseth | 14 | 0 | Erling Andersen m fl, Bliksvær |
| 5 Må Finbek ²⁾ | k f | T | ? | 33.0 | 7.0 | 4.0 | Tenfj. | 7 | 0 | W Johansen, Mistfjorden |
| 6 Mk Aslaug | k f | T | 15 | 31.7 | 10.0 | 5.0 | Helseth | 10 | 0 | Adolf Andersen m fl, Helligvær |
| 7 Ms Brøns | k | T | 13 | 35.0 | 11.0 | 6.0 | Heimdal | 14 | 4 | Hans Henriksen, Helligvær |
| 9 Mk Nordlys | k | T | 16 | 43.0 | 14.2 | 8.5 | Rap | 29 | 3 | Ole Pedersen m fl, Helligvær |
| 10 Mk Finnmarken | k f | T | 25 | 30.0 | 10.0 | 4.0 | Gideon | 5 | 0 | Reidar Hansen, Helligvær |
| 11 Ms Tora | k | T | 16 | 33.0 | 10.0 | 5.0 | Helseth | 14 | 2 | Julius Karlsen, Helligvær |
| 12 Må Kvik | k | T | 10 | 26.0 | 9.0 | 4.0 | C. Perf. | 8 | 0 | Alfred Hansen, Helligvær |
| 14 Ms Trafik | k | T | 13 | 42.0 | 13.0 | 6.0 | Populær | 30 | 2 | Normand Amundsen, Tverlandet |
| 15 Må Mokken | f | T | ? | 17.0 | 5.5 | 3.5 | Sleipner | 3 | 0 | Teodor Sivertsen, Givvær |
| 16 Mk Anna | k h | T | 37 | 48.0 | 15.6 | 6.3 | Wichm. | 40 | 4 | Johannes Karlsen m fl, Tverlandet |
| 17 Ms Skarven ³⁾ | k f | T | ? | 25.0 | 7.0 | 5.0 | Skandia | 5 | 0 | S Salvor m fl, Klokstad pr Bodø |
| 18 Mk Heimdal | k f h | T | 26 | 42.5 | 14.2 | 8.5 | Heimdal | 20 | 8 | J Johansen m fl, Helligvær |
| 19 Mk Ruth | k | T | 16 | 40.0 | 14.0 | 6.5 | Gideon | 28 | 3 | Ole Ulriksen m fl, Bliksvær |
| 20 Ms Litta | k | T | 15 | 23.0 | 8.0 | 3.5 | Rap | 6 | 0 | M Martiniussen, Helligvær |
| 21 Ms Falk ⁴⁾ | k f | T | ? | 38.0 | 13.0 | 7.0 | Populær | 16 | 0 | Gunnar Hansen, Valnes i Bodin |
| 22 S/A Brødrene | k | T | 12 | 28.0 | 6.0 | 4.0 | — | — | 0 | Kristian Kaspersen, Bliksvær |
| 23 Ms Astri | k f | T | 29 | 27.0 | 10.8 | 3.5 | Gideon | — | 0 | Petter Jensen m fl, Vokkøy |
| 24 Mk Bodil | t | T | 14 | 49.9 | 18.6 | 7.9 | Bolind. | 40 | 3 | R Schjølberg, Breidablik, Bodø |
| 25 Må Bratten | f k | T | 30 | 18.0 | 6.5 | 2.5 | Marna | 5 | 0 | Johan Rostad, Rønvik pr Bodø |
| 26 Mk Faksen | k h | T | 16 | 53.8 | 17.2 | 7.0 | Wichm. | 50 | 4 | Harald Pedersen, Bliksvær |
| 27 S/A Nordlen- ningen | k | T | 30 | 22.9 | 6.6 | 2.7 | — | — | 0 | O Johansen, Straumen i Bodin |
| 28 Må Skolpen | f k | T | 32 | 21.0 | 7.0 | 3.0 | Heimdal | 4 | 0 | Arne Johnsen, Nord-Landego |
| 29 Må Blåny | k f | T | 13 | 22.0 | 7.0 | 3.0 | Grei | 4 | 0 | P Jensen, Rønvik pr Bodø |
| 30 Må Margit | f | T | 23 | 24.0 | 7.5 | 3.5 | Gideon | 5 | 1 | Nils J Skaug m fl, Valvik pr Bodø |
| 31 Ms Alken | k | T | 10 | 38.0 | 14.3 | 6.0 | Avance | 18 | 2 | S Kvig m fl, Landego pr. Bodø |
| 32 Må Krølle | k f | T | ? | 24.0 | 6.0 | 3.0 | Thor | 5 | 0 | J Kvig m fl, Landego pr. Bodø |
| 33 Må Svanen | k f | T | 29 | 25.0 | 8.0 | 7.0 | Gideon | 3 | 0 | I Sandeide m fl, Landego, Bodø |
| 34 Må Fram | f k | T | 09 | 24.0 | 8.3 | 3.0 | Rap | 4 | 0 | Ingv Brun, Valnes i Bodin |
| 35 Mk Gudrun Marie | k | T | 15 | 48.0 | 15.0 | 6.0 | Munkt. | 55 | 3 | Martinus Hansen, Tverlandet |
| 36 Må Jens | f | T | 17 | 19.0 | 5.5 | 4.0 | Kvikk | 3 | 0 | Arvid Iversen, Valvik pr Bodø |
| 37 Mk Astrid | k | T | 16 | 48.0 | 15.0 | 7.0 | Avance | 22 | 3 | Konrad Johansen, Tverlandet |
| 38 Mk Brødrene | k | T | 12 | 34.0 | 11.8 | 6.0 | Skandia | 12 | 2 | Karl Arnesen m fl, Hjertø pr. Bodø |
| 39 Må Krabben | f | T | 34 | 18.0 | 5.0 | 3.0 | Sleipner | 5 | 0 | Marselius Kristiansen, Bliksvær |
| 41 Ms Hanna | k | T | 18 | 44.0 | 15.0 | 10.0 | Rap | 22 | 3 | Herm. Hansen m fl, Tverlandet |
| 42 Ms Alken | f k | T | 39 | 28.0 | 9.0 | 4.5 | Helseth | 10 | 0 | Olaus Olausen, Vokkøy |
| 43 Mk Gjertrud | k | T | 11 | 35.0 | 9.0 | 5.0 | Heimdal | 10 | 2 | Martin Gerhard Nilsen, Givvær |
| 44 Ms Viking | k f | T | 29 | 28.0 | 9.5 | 5.0 | Wichm. | 6 | 0 | M Kristiansen m fl, Bliksvær |
| 45 Må Sleipner | f | T | 12 | 23.0 | 5.0 | 2.0 | Sleipner | 4 | 0 | Johan Nilsen m fl, Givvær |
| 47 Mk Sjøsprøit | k f t | T | 20 | 38.0 | 12.0 | 7.0 | Skandia | 25 | 0 | Ole Laxå, Valnes i Bodin |
| 48 Ms Ranen | k | T | 08 | 42.0 | 15.0 | 8.0 | Bolind. | 32 | 3 | K Ersvik m fl, Tverlandet |
| 51 Mk Ingeborg ⁵⁾ | k | T | 15 | 42.0 | 13.5 | 7.0 | Heimdal | 20 | 2 | Kr Kristoffersen, Bodøgård, Bodø |
| 52 Må Dutti | f | T | 30 | 24.0 | 8.0 | 4.0 | Favorit | 3 | 0 | H Sivertsen, Landego pr Bodø |
| 54 Mk Moder ⁶⁾ | k | T | 16 | 46.0 | 15.0 | 6.0 | Avance | 22 | 3 | A Andreassen, Tverlandet |
| 55 Må Tryg | f k | T | 25 | 24.5 | 6.4 | 4.0 | Gideon | 5 | 1 | Ingvald Sæthre, Mulstrand pr Bodø |
| 56 Ms Seiland ⁷⁾ | k t | T | 79 | 58.7 | 19.8 | 6.9 | Bolind. | 40 | 2 | Peder Stenså, Valnes i Bodin |

| Farkostens nummer, art og navn | Anvendelse | Materiale | Byggear | Lengde | Bredde | Dybde | Maskin, navn | Antall HK | F. & fangstb. | Eierens (den korresponderende reders) navn og postadresse |
|-----------------------------------|------------|-----------|---------|--------|--------|-------|-----------------|-----------|---------------|--|
| 58 Mk Arthur | | | | | | | | | | |
| 59 10/A — Bakke | kh | T | 25 | 48.5 | 15.5 | 9.0 | Wichm. | 30 | 0 | H Danielsen, Hernes pr Bodø |
| 60 Ms Berline | kh | T | 98 | 30.0 | 7.2 | 2.0 | — | — | 0 | Martinus Nilsen, Givær |
| 61 Må Brødrene | kf | T | 38 | 35.0 | 11.5 | 5.8 | Rapp | 17 | 1 | Toraif Bjørnsen m fl, Tuv i Salten |
| 62 Ms Vesla | f | T | 27 | 23.0 | 7.0 | 3.0 | Arctand | 5 | 0 | Ole Nerdal, Straumen i Bodin |
| 63 Mk Norillys | kf | T | 35 | 22.0 | 6.5 | 4.5 | Stabil | 6 | 0 | Bernt Skjelstad, Skjelstad pr Bodø |
| 64 S/A Petrine | fk | T | ? | 25.0 | 8.0 | 3.5 | — | — | 0 | Thomas Myhre, Hernes pr. Bodø |
| 65 Mk Steigtind | kf | T | 28 | 46.0 | 13.5 | 6.0 | J. Munkt. | 50 | 9 | Karl Breivik, Festvåg i Salten |
| 66 10/A — | k | T | 06 | 30.5 | 7.0 | 2.3 | — | — | 0 | Kr. Hansen m fl, Tverlandet |
| 67 Må Småen | fk | T | 36 | 20.0 | 7.0 | 3.5 | Marna | 3 | 0 | Bjarne Freding, Valnes i Bodin |
| 68 Mk Syvstjernen | kt | T | 88 | 66.8 | 18.2 | 8.7 | Bolind. | 40 | 2 | Gunnar Jensen m fl, Valnes i Bodin |
| 69 Mk Tordis | kh | T | 16 | 40.0 | 13.0 | 7.0 | Rapp | 29 | 3 | Bernh. Lind, Straumen i Bodin |
| 70 10/A — | fk | T | 09 | 31.0 | 6.5 | 3.0 | — | — | 0 | H Johansen m fl, Sørvær i Helligv. |
| 71 Mk Bessie | t | T | 92 | 57.9 | 16.7 | 7.3 | Populær | 20 | 0 | L Frostmo, Valnes i Bodin |
| 72 Må Lykken | fk | T | 30 | 25.0 | 8.0 | 4.0 | Bones | 6 | 1 | Arne Bertnes, Bertnes pr Bodø |
| 73 Ms Snop | k | T | 30 | 33.0 | 10.0 | 4.5 | Stabil | 10 | 1 | Erl. Stansvik m fl, Valnes i Bodin |
| 74 D Svalbard 2 | hk | S | 19 | 125.5 | 23.5 | 12.7 | Damp | 500 | 0 | L Edvardsen, Straumen i Bodin |
| 75 Ms Stina | kf | T | 33 | 29.0 | 10.0 | 4.5 | Heimdal | 11 | 0 | A/S Nordland Havfiske, Bodin pr Bodø |
| 76 Mk Juni | kf | T | 28 | 39.0 | 12.3 | 5.0 | Rap | 24 | 0 | Sverre Rånes, Helligvær |
| 77 Må Kadett | f | T | 38 | 18.0 | 6.0 | 3.0 | Sleipner | 3 | 0 | J Evjen, Valnes i Bodin |
| 78 Mk Thelma | t | T | 16 | 49.0 | 16.2 | 8.3 | Bolind. | 15 | 4 | Thormod Ulriksen, Helligvær |
| 79 Må Snøgg | k | T | ? | 25.0 | 7.0 | 3.0 | Wichm. | 5 | 0 | Olaus Morvold, Tuv i Salten |
| 80 Må Sleipner | fk | T | 37 | 21.0 | 7.0 | 3.5 | Sleipner | 4 | 0 | R Schjølberg, Langstrand i Bodin |
| 81 Ms Sanna Amalie | kf | T | 25 | 34.0 | 11.0 | 5.0 | Rap | 9 | 1 | Arthur Pedersen, Helligvær |
| 82 Må Helligværingen | f | T | 30 | 26.5 | 8.4 | 4.5 | Bjørn | 8 | 0 | A Ersvik m fl, Tverlandet |
| 83 Mk Britannia 2 | tkf | T | 93 | 69.4 | 19.1 | 9.4 | Bergs. | 65 | 2 | E Wennberg v/ M Wennberg, Helligvær |
| 84 Må — | kf | T | 22 | 34.0 | 11.0 | 5.0 | Heimdal | 6 | 0 | Julius Skålbones m fl, Tverlandet |
| 85 Mk Perlen | hk | T | 12 | 43.3 | 14.3 | 5.3 | Rap | 24 | 1 | Hans Sivertsen, Givær |
| 86 8/A — | kf | T | 12 | 27.0 | 8.0 | 3.5 | — | — | 0 | O Johansen m fl, Straumen i Bodin |
| 87 Mk Vokøyerberg | kf | T | 22 | 30.0 | 10.5 | 4.0 | Helseth | 10 | 0 | Hans Brekke, Mørkved pr Bodø |
| 88 Ms Gevinst | t | T | 07 | 49.0 | 16.0 | 7.0 | Avance | 30 | 0 | H Martinussen, Helligvær |
| 89 Mk Avanse | t | T | 18 | 60.0 | 17.0 | 6.0 | Skandia | 30 | 0 | M Melby, Skånland i Salten |
| 90 Mj Alsaker | t | T | 81 | 71.3 | 20.6 | 7.8 | Rapp | 45 | 0 | Angel Selvåg m fl, Rønvik pr Bodø |
| 91 Ms Gerd | fk hv | T | 38 | 34.0 | 11.5 | 5.0 | Union | 20 | 0 | Martin Selvåg, Rønvik pr Bodø |
| 92 Må Tryg | k | T | 19 | 22.0 | 8.0 | 5.0 | Tenfj. | 5 | 0 | Sofus Vemberg m fl, Helligvær |
| 93 Ms Bjørn | t | T | 02 | 41.0 | 15.5 | 6.0 | Gideon | 13 | 0 | D J Kløkstad, Kløkstad pr. Bodø |
| 94 Må Kanst | fk | T | 39 | 19.5 | 6.0 | 3.0 | Sleipner | 4 | 0 | N Ovesen, Nordstrand pr Bodø |
| 95 Ms Forsøk | fk | T | 29 | 26.0 | 8.0 | 4.0 | Heimdal | 5 | 0 | Otto Olausen, Helligvær |
| 96 Mk Sortland-sund | k | T | 13 | 80.0 | 18.3 | 7.2 | Bolind. | 50 | 3 | Robert Andersen, Festvåg i Salten |
| 97 Mk Givær | kf | T | 24 | 38.0 | 12.3 | 6.0 | Bjørn | 12 | 0 | H Johnsen, Volden pr. Bodø |
| 98 Mk Sjøblomsten | hk | T | 16 | 41.0 | 13.6 | 7.2 | Bolind. | 20 | 3 | Hans Sivertsen, Givær |
| 99 Må Smugleren | f | T | 23 | 22.0 | 7.0 | 3.0 | L. Grei | 4 | 0 | A Knudsen, Mørkved pr Bodø |
| 100 Må Helene | fk | T | 37 | 19.0 | 7.0 | 4.0 | Sleipner | 4 | 0 | H Pedersen m fl, Helligvær |
| 101 Ms Alken | kf | T | 29 | 28.0 | 8.5 | 5.0 | Helseth | 8 | 0 | Harald Hansen, Valosen |
| 102 Ms Tor | kf | T | 32 | 29.0 | 9.5 | 5.0 | Motor | 12 | 2 | Martin Søreng, Helligvær |
| 103 Ms Heimdal 2 | kf | T | 29 | 30.0 | 10.3 | 5.0 | Heimdal | 11 | 0 | M Sandvik m fl, Landego pr Bodø |
| 104 Må Bett | k | T | 29 | 25.0 | 9.0 | 4.5 | Bolind. | 6 | 1 | Trond Olsen, Landego pr Bodø |
| 105 Ms Fagertind | fk | T | 39 | 28.0 | 10.0 | 6.0 | Rapp | 7 | 0 | Alfred Hanssen, Helligvær |
| 106 Må Småen | f | T | 38 | 19.5 | 6.0 | 3.0 | Marna | 3 | 0 | Hilmar Johansen, Festvåg i Salten |
| 107 Må Veksjø | f | T | 35 | 20.0 | 4.5 | 4.0 | F. M. | 4 | 0 | Johan Karlsen, Valnes i Bodin |
| | | | | | | | | | | Sigvart Johansen, Valnes i Bodin |

| Farkostens nummer, art og navn | Anvendelse | Materiale | Bygger | Lengde | Bredde | Dybde | Maskin, navn | Antall HK | F. & fangstb. | Eierens (den korresponderende reders) navn og postadresse |
|-----------------------------------|------------|-----------|--------|--------|--------|-------|-----------------|-----------|---------------|--|
| 108 Ms Formand | k f | T | 34 | 25.0 | 8.5 | 3.0 | Wichm. | 6 | 0 | Petter Karlsen, Straumen i Bodin |
| 109 Mk Brit | i k | T | 97 | 71.5 | 19.3 | 8.2 | Skandia | 40 | 3 | Agnar Berg, Valosen |
| 110 Ms Haryet | k f | T | 31 | 29.0 | 9.0 | 4.5 | Heimdald | 7 | 0 | Marius Rånes, Helligvær |
| 111 Ms Hjørdis | k | T | 15 | 35.0 | 12.0 | 6.0 | Bolind. | 12 | 1 | Fredrik Hansen m fl, Mistfjorden |
| 112 Mk Esther | k f | T | 31 | 39.0 | 12.5 | 6.2 | Volda | 22 | 2 | Oskar Engan, Mistfjorden |
| 113 Må Eilif | k f | T | 30 | 26.0 | 8.5 | 4.5 | Sabb | 5 | 0 | Petter Hansen m fl, Tverlandet |
| 114 Ms Prøven | k f | T | 24 | 35.0 | 12.0 | 5.0 | Kampen | 8 | 0 | Peter Jensen, Tuv i Salten |
| 115 Må Teisten | k f | T | 26 | 23.0 | 7.0 | 4.0 | Bolind. | 6 | 0 | Reidar Larsen, Helligvær |
| 116 Mk Urædd | k f h | T | 32 | 38.5 | 12.0 | 6.0 | Nygrei | 20 | 1 | M K Dahljord m fl, Tverlandet |
| 117 Må Bølgen | f k | T | 29 | 25.5 | 9.0 | 3.9 | Sabb | 5 | 0 | Waldemar Nilsen, Straumen i Bodin |
| 118 Må Nansy | f | T | 28 | 20.0 | 4.0 | 2.5 | Ø. M. | 3 | 0 | J Beiermann, Straumen i Bodin |
| 119 Må Ingrid | f | T | 20 | 34.5 | 12.0 | 5.0 | Stabil | 10 | 0 | R Schjølberg m fl, Breidablik, Bodø |
| 120 Må Snøgg | f f | T | 39 | 18.0 | 5.0 | 3.0 | Marna | 3 | 0 | Harald Sivertsen, Givær |
| 121 Må Laksen | f | T | 39 | 19.0 | 6.0 | 3.5 | Sleipner | 3 | 0 | Sigvart Sivertsen m fl, Givær |
| 122 Mk Salt- straumen | k f | T | 20 | 39.0 | 12.0 | 5.5 | Munkt. | 28 | 0 | Magne Aselid, Tuv i Salten |
| 123 Må Kring | f k | T | 39 | 21.0 | 6.0 | 3.5 | Sleipner | 4 | 0 | Alfred Bramløter, Vokkøy |
| 124 Ms Fremad | f k | T | 30 | 27.0 | 8.5 | 3.0 | Tenfj. | 10 | 0 | H Rotnes m fl, Bodin pr Bodø |
| 125 Ms Terra | k h | T | 39 | 35.0 | 12.0 | 5.9 | Wichm. | 20 | 0 | Øvind Tomassen m fl, Bliksvær |
| 126 Må Gunnar | f k | T | 28 | 21.0 | 6.0 | 4.0 | Solo | 3 | 0 | Arne Berntsen, Hernes pr Bodø |
| 127 Ms Traust | k f | T | 28 | 29.0 | 9.0 | 4.5 | Bolind. | 8 | 0 | K Kristensen m fl, Tverlandet |
| 128 Må Pilen | k f | T | 38 | 21.0 | 6.0 | 3.5 | F. M. | 6 | 0 | Harald Kristensen, Tverlandet |
| 129 Mk Forsøket | k f | T | 23 | 28.0 | 7.0 | 5.0 | Rap | 7 | 1 | J D Ripnes, Straumen i Bodin |
| 130 Må Snøgg ¹⁾ | k f | T | 24 | 29.0 | 7.0 | 3.5 | Favorit | 5 | 0 | Nikolai Brun, Helligvær |
| 131 Må Oter | f | T | 30 | 18.0 | 6.0 | 4.0 | B. Ø. | 3 | 1 | Kr. Svendsen m fl, Bodin pr Bodø |
| 132 Må Falken | f | T | 24 | 25.0 | 8.0 | 3.0 | C. Perf. | 12 | 0 | Jens Megård, Straumen i Bodin |
| 133 Må Havleik | f k | T | 27 | 20.0 | 6.0 | 5.0 | Viking | 3 | 3 | Bjarne K Fjeld, Valnes i Bodin |
| 134 Må Liten | f | T | 17 | 20.0 | 6.0 | 3.0 | Sleipner | 4 | 0 | H Pedersen m fl, Sørvær i Helligv. |
| 135 Mk Arne | f | T | 36 | 25.0 | 8.0 | 4.0 | Wichm | 5 | 0 | Aksel Pettersen, Landego pr Bodø |
| 136 Mk Lyn | k f | T | 20 | 24.0 | 6.0 | 5.0 | Bønes | 9 | 0 | Thoralf Wold, Bodin pr Bodø |
| 137 D Bortind | h | S | 12 | 140.7 | 23.8 | 11.3 | Damp | 535 | 0 | A/S Nordlands Fiskeexport, Bodin pr Bodø |
| 138 Må Forsøk | k f | T | 29 | 23.0 | 10.0 | 5.0 | Grei | 4 | 0 | Parelius Jensen, Rønvik pr Bodø |
| 139 Mk Vesper | t | T | 91 | 79.0 | 20.7 | 10.3 | Bolind. | 120 | 0 | H Kvandal m fl, Straumen i Bodin |
| 140 Må Laksen | k f | T | 35 | 25.0 | 8.5 | 3.5 | Sabb | 5 | 0 | Sverre Hansen m fl, Vokkøy |
| 141 Ms Marie | h k | T | 20 | 49.5 | 15.3 | 5.0 | Ideal | 45 | 1 | Alfr. Andreassen m fl, Tverlandet |
| 142 Må Irma | k f | T | 36 | 21.5 | 6.0 | 3.3 | Sabb | 4 | 0 | Håkon B Pedersen, Tverlandet |
| 143 S/å Fuglen | k f | T | 30 | 25.0 | 6.0 | 3.0 | — | — | 0 | Sigv. Konradsen, Straumen i Bodin |
| 144 Må Alken | k f | T | 36 | 21.0 | 7.0 | 5.0 | Sabb | 4 | 0 | Sigv. Kaspersen m fl, Bliksvær |
| 145 Må Lillegut | k f | T | 36 | 19.0 | 5.0 | 4.0 | Sabb | 3 | 0 | Karl Kaspersen m fl, Bliksvær |
| 146 Må Sleipner | k f | T | 20 | 18.0 | 5.0 | 3.0 | Sleipner | 3 | 0 | Einar Johansen, Mulstrand pr Bodø |
| 147 Ms Odd | k f t | T | 29 | 26.0 | 8.5 | 3.5 | Nygrei | 9 | 0 | Olav Hansen, Straumen i Bodin |
| 148 Mk Ruth | k f | T | 37 | 34.0 | 11.0 | 5.0 | Union | 15 | 0 | L Ersvik m fl, Straumen i Bodin |
| 149 Må Bølgen 2 | k f | T | 24 | 24.0 | 8.0 | 4.0 | Gideon | 5 | 1 | Angell Johansen, Valnes i Bodin |
| 150 Mk Donna | k f | T | 27 | 29.0 | 9.5 | 4.0 | Klauset | 6 | 0 | Didrik Mjelle m fl, Mjelle pr Bodø |
| 151 Må Trygg | f k | T | 22 | 21.0 | 6.0 | 3.0 | Sleipner | 4 | 0 | Alfred Henriksen, Helligvær |
| 152 Må Sjøfuglen | f k | T | 17 | 22.0 | 7.0 | 4.0 | Populær | 4 | 0 | Thomas Pettersen, Valnes i Bodin |
| 153 Må Veslegutt | f | T | 38 | 19.0 | 5.0 | 3.0 | Sleipner | 5 | 0 | Magner Kaspersen m fl, Bliksvær |

1) Omb. 1929.

WIESES KULKOMPANI A.S

Telefon 16099

BERGEN

Telegr.adr.: Kul

| Farkostens nummer, art og navn | Anvendelse | Materiale | Byggeår | Lengde | Bredde | Dybde | Maskin, navn | Antall HK | F. & fangstb. | Eierens (den korresponderende reders) navn og postadresse |
|-----------------------------------|------------|-----------|---------|--------|--------|-------|-----------------|-----------|---------------|--|
| 154 Må Arild | f k | T | 30 | 20.0 | 6.0 | 3.0 | Sleipner | 2 | 0 | Albert Dahl, Tverlandet |
| 155 Må Tott | f | T | 16 | 17.0 | 5.9 | 3.0 | Brigdep. | 4 | 0 | Otto Berg, Bretnes pr Bodø |
| 156 S/å Svanen | f k | T | 38 | 22.0 | 7.0 | 5.0 | — | — | 0 | Ingseth Johansen, Straumen i Bodin |
| 157 Mk Ondward | f k | T | 84 | 67.0 | 17.0 | 7.0 | Bolind. | 40 | 3 | Arnoldus Eriksen m fl, Straumen i Bodin |
| 159 Ms Bjorn | f k | T | 23 | 33.0 | 10.0 | 4.5 | Skandia | 16 | 0 | Petter Edvardsen m fl, Tverlandet |
| 160 Må Reia | f | T | 59 | 18.0 | 6.0 | 2.5 | Sleipner | 3 | 0 | Aksel Ulriksen, Helligvær |

N-BE. Borge merkedistrikt.

| | | | | | | | | | | |
|----------------------------|-------|---|----|------|------|-----|----------|----|---|------------------------------------|
| 1 Mk Borgfjord | k h | T | 36 | 43.5 | 14.0 | 7.0 | Rapp | 29 | 1 | Valdemar Sivertsen, Borge |
| 2 Ms Havbåra | f k | T | 30 | 33.0 | 11.0 | 5.0 | Wichm. | 10 | 0 | Arne Johansen, Nordliland |
| 3 Må Marie | k h | T | 16 | 34.0 | 12.0 | 5.5 | Hein | 14 | 0 | I Johansen m fl, Vestresand |
| 4 Må Lillegut | k | T | 26 | 20.0 | 6.5 | 3.4 | Sleipner | 4 | 0 | Arnlot Johnsen, Borgvær |
| 5 Må Fuglen | f k | T | 19 | 31.0 | 8.0 | 3.7 | Rap | 7 | 0 | N Johansen m fl, Mærvoll i Lofot. |
| 6 Ms Duen | k | T | 37 | 26.6 | 8.7 | 3.2 | Brunv. | 7 | 0 | Johan A Liland, Nordliland |
| 7 Ms Skreien | k | T | 28 | 32.0 | 10.7 | 4.8 | Grei | 14 | 0 | Edv Jakobsen, Nordliland |
| 8 Ms Lomen | f k | T | 38 | 32.8 | 10.8 | 5.0 | Rapp | 9 | 0 | Eivind Hansen, Vestresand |
| 9 Ms Havgdur | k | T | 28 | 33.0 | 11.0 | 4.5 | Wichm. | 12 | 0 | Otto Langseth m fl, Eggum |
| 10 Ms Flugt | k | T | 28 | 32.0 | 11.0 | 4.8 | Rap | 17 | 0 | J Leonharus m fl, Nordliland |
| 11 Ms Solheim | f k | T | 36 | 34.5 | 11.5 | 5.5 | Rapp | 11 | 0 | Birger Solheim m fl, Eggum |
| 12 Ms Klippen | f k | T | 13 | 34.0 | 13.0 | 4.0 | Skandia | 15 | 0 | K Kr. Sortland m fl, Mærvoll i L. |
| 13 Ms Enigheten | f k | T | 34 | 33.5 | 11.5 | 5.0 | Volda | 14 | 0 | Martin Albertsen m fl, Smedvik |
| 14 Mk Elise | f h | T | 15 | 38.0 | 13.2 | 6.4 | Gideon | 23 | 2 | Bergiton Vagle m fl, Vestresand |
| 15 Ms Liv | k | T | 33 | 31.0 | 10.0 | 4.2 | Rap | 8 | 0 | Edvard Olsen, Eggum |
| 16 Ms Tor | f k | T | 38 | 30.0 | 10.0 | 4.3 | Rapp | 14 | 0 | Hans J Unstad m fl, Mærvoll i Lof |
| 18 Ms Smart | f k | T | 26 | 35.0 | 11.5 | 4.5 | Rap | 15 | 0 | Martin Davidsen, Eggum |
| 19 Mk Fiskergutten | f k | T | 33 | 39.0 | 13.5 | 6.0 | Bolind. | 25 | 1 | Anthon Anøelsen m fl, Nordliland |
| 20 Ms Stormsvalen | f k | T | 37 | 39.0 | 12.5 | 6.0 | Union | 20 | 0 | Otto Solheim m fl, Eggum |
| 21 Ms Flvine | k h f | T | 08 | 35.0 | 11.4 | 5.4 | Hein | 19 | 0 | Hilmar Bakken, Vestresand |
| 22 Ms Astrid | f k | T | 38 | 37.0 | 12.5 | 5.7 | Rapp | 17 | 0 | Johan Børresen m fl, Vestresand |
| 23 Mk Forsøk | f k | T | 19 | 38.0 | 12.3 | 7.0 | Populær | 20 | 0 | Henrik Risjord, Valberg |
| 24 Mk Brødrene | k | T | 29 | 38.0 | 12.7 | 5.7 | Rap | 24 | 0 | Edv Antosen m fl, Vestresand |
| 25 Ms Havgdur | k | T | 33 | 34.0 | 11.5 | 6.0 | Rap | 17 | 0 | H H Unstad m fl, Mærvoll i Lofot. |
| 26 Ms Bris | k | T | 33 | 34.2 | 10.5 | 4.3 | Rap | 14 | 0 | Simon Joakimsen m fl, Eggum |
| 27 Må Glimt | f | T | 33 | 19.0 | 6.0 | 2.5 | Ø. M. | 6 | 0 | Lyder Tordahl, Borge |
| 28 Må Pøyken | f k | T | 36 | 19.0 | 6.0 | 3.0 | Atlanta | 4 | 0 | Henry Kristiansen, Borgvåg |
| 29 Ms Pluto | k | T | 33 | 34.0 | 11.0 | 4.4 | Rap | 14 | 0 | Hans Edvardsen m fl, Eggum |
| 30 Ms Brødrene | f k | T | 34 | 32.5 | 11.0 | 4.2 | Volda | 12 | 0 | Hans Jakobsen m fl, Smedvik |
| 31 Ms Osan | f k | T | 39 | 33.0 | 11.0 | 6.0 | Populær | 8 | 0 | Kristian A Liland m fl, Nordliland |
| 32 Ms Forsøk | f k | T | 09 | 39.0 | 13.0 | 6.0 | Bolind. | 20 | 0 | Peder Tangstad m fl, Tangstad |
| 33 Ms Start | k | T | 37 | 22.0 | 7.0 | 3.3 | F. M. | 5 | 0 | Jens Kristoffersen, Vestresand |
| 34 Mk Gunvår ¹⁾ | k | T | 15 | 35.7 | 11.0 | 5.0 | Volda | 18 | 0 | Lars Nilsen, Vestresand |
| 35 Ms Kapmann | f k t | T | 12 | 42.5 | 15.4 | 7.4 | Rap | 20 | 4 | K O Grundstad m fl, Valberg |
| 36 Ms Sterk | f k | T | 32 | 30.7 | 10.3 | 4.7 | Rapp | 17 | 0 | H J Unstad m fl, Mærvoll i Lofoten |
| 37 Ms Haverna | k | T | 29 | 32.0 | 10.5 | 5.0 | Nygrei | 14 | 0 | J Adolfsen m fl, Mærvoll i Lofoten |
| 38 Ms Heim | f k | T | 35 | 31.0 | 10.5 | 4.5 | Heimdal | 11 | 0 | Gudbrand Olufsen, Vestresand |
| 39 Ms Fire Brødre | k h | T | 19 | 35.0 | 12.5 | 5.8 | Rap | 15 | 1 | H Hansen, Vestresand |
| 41 Ms Sjøfart | f k | T | 34 | 33.0 | 10.8 | 4.7 | Volda | 14 | 0 | Selmer M Walle, Smedvik |
| 42 Mk Bølgen | f k | T | 35 | 35.0 | 11.5 | 5.0 | Rap | 17 | 0 | P Johansen, Kvalnes, Vestresand |
| 43 Mk Fremad | f k | T | 16 | 33.0 | 9.0 | 4.7 | Bolind. | 12 | 0 | Lyder Nilsen, Tangstad |
| 44 Ms Steinfjord | k | T | 33 | 34.0 | 12.0 | 5.0 | Skandia | 15 | 0 | Ped. Pettersen, Mærvoll i Lofoten |
| 45 Mkr Magnhild | f k | T | 38 | 44.0 | 13.8 | 6.0 | Union | 30 | 2 | Nils Flåten, Bøstad |
| 46 Ms Ragnar | f k | T | 38 | 33.0 | 11.0 | 5.5 | Levahn | 10 | 0 | Analius Sortland, Vestresand |
| 47 Ms Anna | f k | T | 33 | 37.7 | 13.0 | 5.5 | Volda | 18 | 0 | Olaf Ellingsen m fl, Strøm i Borge |
| 48 Ms Øretten | f k | T | 38 | 28.0 | 10.0 | 5.0 | Sleipner | 14 | 0 | Bernhard Hansen, Bøstad |

| Farkostens nummer, art og navn | Anvendelse | Materiale Byggeår | Lengde | Bredde | Dybde | Maskin, navn | Anrull HK | F. & fangstb. | Eierens (den korresponderende reders) navn og postadresse |
|-----------------------------------|------------|----------------------|--------|--------|-------|-----------------|-----------|---------------|--|
| 49 Ms Flid | f k | T 57 | 35.5 | 12.0 | 5.2 | Bolind. | 15 | 0 | Ferdinand Eltoft m fl, Nordliland |
| 50 Ms Bjørg | f k | T 28 | 32.5 | 10.5 | 5.5 | Heimdal | 11 | 0 | Karl Saupstad m fl, Mærvoll i Lof. |
| 51 Ms Loke ¹⁾ | k h | T 08 | 35.0 | 12.5 | 5.0 | Rapp | 17 | 0 | O Sivertsen m fl, Vestresand |
| 52 Ms Solveig | f k | T 38 | 28.0 | 7.5 | 3.5 | Heimdal | 11 | 0 | Olav Olsen m fl, Smedvik |
| 53 Må Pilen | f | T 30 | 20.0 | 6.5 | 2.0 | Marna | 3 | 0 | M J Limstrand, Smedvik |
| 55 Ms Sjøfuglen | f k | T 29 | 29.0 | 10.0 | 5.0 | Heimdal | 9 | 0 | Amandus Simonsen, Smedvik |
| 56 Må Havsulen | f k | T 32 | 36.1 | 12.1 | 5.5 | Rapp | 17 | 0 | Severin Jensen m fl, Smedvik |
| 57 Mk Hildur | f k | T 12 | 36.1 | 11.7 | 3.2 | Bolind. | 12 | 0 | Reidar Sortland m fl, Mærvoll i Lof. |
| 58 Ms Odd | k | T 33 | 26.0 | 9.0 | 3.5 | Rap | 7 | 0 | Arne Olsen Grundsad, Valberg |
| 59 Ms Sigurd | k | T 33 | 34.2 | 10.5 | 4.3 | Rapp | 14 | 0 | Peder Jensen m fl, Eggum |
| 60 Må Teisten | f k | T 34 | 19.0 | 6.2 | 2.8 | Sabb | 3 | 0 | Tobias Selnes, Smedvik |
| 61 Ms Nyegga | f k | T 35 | 34.5 | 11.4 | 5.4 | Rap | 11 | 0 | Esther Agledahl, Eggum |
| 62 Ms Alken | f k | T 35 | 33.0 | 11.0 | 4.2 | Rap | 14 | 0 | Leonh Monsen, Eggum |
| 63 Ms Sleipner | f k | T 35 | 19.0 | 6.0 | 2.1 | Sleipner | 4 | 0 | Carles Amundsen, Smedvik |
| 64 Må Pelle | f k | T 29 | 22.0 | 7.3 | 3.0 | Skandia | 4 | 0 | Harald Finseth, Vestresand |
| 65 Ms Aud | k | T 35 | 26.5 | 9.2 | 3.7 | Nygrei | 9 | 0 | Peder Henningsen, Eggum |
| 66 Må Sabben | k | T 34 | 23.0 | 7.0 | 5.0 | Sabb | 3 | 0 | Peder Lie, Borge |
| 67 Må Sleipner | f k | T 36 | 21.5 | 7.0 | 3.0 | Sleipner | 4 | 0 | R Benjaminsen m fl, Vestresand |
| 68 Mk Askelad 1 | h k | T 20 | 59.8 | 17.5 | 5.0 | Wichm. | 50 | 0 | Kristoffer Angelsen, Tangstad |
| 69 10/å — | k | T 07 | 30.0 | 8.0 | 2.4 | — | — | 0 | Th Johansen, Sletteng i Borge |
| 70 Ms Havglimt | f k | T 27 | 31.5 | 10.5 | 4.5 | Brunv. | 12 | 0 | Jens Kristiansen m fl, Eggum |
| 71 Mk Nyheim | k | T 30 | 42.0 | 13.5 | 7.0 | Rap | 29 | 0 | Jens Nesje m fl, Borgvåg |
| 72 Ms Skårungen | f k | T 29 | 28.0 | 9.5 | 4.0 | Brunv. | 10 | 0 | Halvor Krogh, Mærvoll i Lofoten |
| 73 Ms Randi | f k | T 38 | 30.3 | 11.2 | 4.5 | Rapp | 14 | 0 | Sigurd Gronhaug, Smedvik |
| 74 Ms Liv | f k | T 36 | 36.6 | 12.0 | 5.5 | Rapp | 17 | 0 | Kristian Henningsen, Smedvik |
| 75 Ms Mjølner | f k | T 34 | 36.6 | 12.0 | 6.0 | Bolind. | 20 | 0 | Hj. Holdahl, Nordliland |
| 76 Ms Magne ²⁾ | f k | T 27 | 29.0 | 10.0 | 4.0 | Heimdal | 7 | 0 | Vidkun Sivertsen m fl, Mærvoll i L. |
| 77 Må Stub | k | T 35 | 21.0 | 6.0 | 2.7 | Sabb | 3 | 0 | Harald Sørvoll, Valberg |
| 78 Må Sabben | f k | T 36 | 18.0 | 5.7 | 2.7 | Sabb | 3 | 0 | Arne Nilsen, Smedvik |
| 79 Ms Kvikk ³⁾ | f k | T 22 | 27.0 | 7.3 | 2.1 | Bones | 6 | 0 | Hubert Kristoffersen, Mærvoll i L. |
| 80 Ms Heimen | f k | T 36 | 31.0 | 11.0 | 4.6 | Gideon | 14 | 0 | Alfr. Holand, Mærvoll i Lofoten |
| 81 Må Snøgg | f k | T 36 | 19.5 | 6.3 | 2.0 | Populær | 3 | 0 | Nils Magnussen m fl, Borgvåg |
| 82 Ms Kvalvik | k h | T 10 | 39.0 | 13.0 | 6.5 | Rap | 18 | 0 | Julian Pettersen m fl, Borge |
| 83 Ms Erna | f k | T 28 | 32.5 | 10.5 | 4.5 | Rapp | 17 | 0 | Ottar Statle, Mærvoll i Lofoten |
| 84 Mk Brødrene ⁴⁾ | k f | T 16 | 42.0 | 13.5 | 8.2 | Heimdal | 20 | 3 | Heiberg Hansen m fl, Vestresand |
| 85 Mk Kampeggen | k | T 22 | 36.0 | 12.0 | 8.0 | Volda | 18 | 1 | Edv Edvardsen m fl, Vestresand |
| 86 Ms Karoline | k | T 17 | 33.0 | 11.0 | 7.0 | Volda | 14 | 1 | Johan Jensen, Borge |
| 87 Må Pil | f | T 34 | 17.0 | 5.0 | 3.0 | Americ. | 4 | 0 | Peder Pettersen, Nordliland |
| 88 Ms Snøgg | f k | T 37 | 24.0 | 8.0 | 3.0 | Rapp | 7 | 0 | Sverre Kvalnes, Vestresand |
| 89 Ms Nordlys | k | T 37 | 35.0 | 11.7 | 6.3 | Brunv. | 12 | 0 | Edvin Grunstad, Smedvik |
| 90 Mk Storegg | f k | T 15 | 39.0 | 12.0 | 5.0 | Nygrei | 14 | 0 | Simon Henningsen, Eggum |
| 91 Ms Bølggen | k | T 31 | 35.0 | 11.7 | 5.5 | Volda | 14 | 0 | Sieve Nilsen m fl, Eggum |
| 93 Ms Trygg | f k | T 21 | 28.0 | 9.0 | 3.5 | Rapp | 7 | 0 | O Henningsen m fl, Mærvoll i Lof. |
| 95 Ms Angel | f k | T 30 | 28.0 | 10.0 | 4.4 | Grei | 9 | 0 | Oskar J Løvdal m fl, Bostad |
| 97 Må Smartt | f k | T 36 | 19.5 | 5.5 | 2.5 | Sleipner | 4 | 0 | Sedenius Kristiansen, Vestresand |
| 98 Ms Lykken ⁵⁾ | k | T 24 | 34.0 | 11.0 | 5.0 | Rap | 8 | 0 | Hans Anderssen, Eggum |
| 100 Ms Sjøliv | f k | T 31 | 24.0 | 7.5 | 3.5 | Gideon | 6 | 0 | Schjønning Didriksen, Nordliland |
| 101 Ms Havdur | k | T 31 | 34.3 | 11.2 | 5.0 | Bolind. | 25 | 0 | Ottar B Eltoft m fl, Nordliland |
| 102 Ms Havbåra 2 | k | T 29 | 34.0 | 12.0 | 6.0 | Rapp | 20 | 0 | B Pedersen m fl, Mærvoll i Lofoten |
| 103 Mk Laksen | k | T 23 | 38.0 | 12.8 | 6.3 | Rapp | 24 | 0 | O Kristiansen m fl, Vestresand |
| 105 Mk Magna | f k | T 37 | 41.5 | 13.5 | 6.3 | Bolind. | 25 | 0 | Sverre Haukland, Vestresand |
| 107 Ms Mjoregga | f k | T 34 | 34.0 | 11.6 | 4.8 | Rap | 14 | 0 | Hans Jørgensen m fl, Eggum |
| 108 Mk Vårglimt | f k | T 13 | 36.5 | 12.0 | 5.0 | Bolind. | 20 | 0 | Roald Madsen m fl, Nordliland |

| Farkostens nummer, art og navn | Anvendelse | Materiale | Byggeår | Lengde | Bredde | Dybde | Maskin, navn | Antall HK | F. & fangstb. | Eierens (den korresponderende reders navn og postadresse |
|-----------------------------------|------------|-----------|---------|--------|--------|-------|-----------------|-----------|---------------|---|
| 109 Må Sigmar | f k | T | 14 | 22.0 | 6.0 | 3.3 | Sleipner | 4 | 0 | Ragnar Grønhaug, Smedvik |
| 110 Ms Smart | f k | T | 39 | 38.3 | 12.5 | 6.3 | Wichm. | 20 | 0 | Jakob Jensen m fl, Smedvik |
| 111 Må Snøg | f k | T | 39 | 21.0 | 7.0 | 3.0 | Sleipner | 5 | 0 | Sigvart Eliassen, Smedvik |
| 121 Ms Sigrunn | f k | T | 34 | 34.0 | 11.6 | 5.0 | Volda | 14 | 0 | Ragnvald Hansen m fl, Smedvik |
| 122 Ms Brødrene | f k | T | 24 | 35.0 | 11.5 | 4.5 | Wichm. | 8 | 0 | Peder Johansen m fl, Smedvik |
| 125 Ms Sverre | f k | T | 38 | 32.7 | 11.0 | 5.2 | Wichm. | 7 | 0 | Kristian Joakimsen, Eggum |
| 126 Ms Håbet ¹⁾ | k | T | 19 | 23.1 | 7.6 | 3.7 | Rap | 4 | 0 | H Ramberg m fl, Vestresand |
| 127 Ms Osean ²⁾ | t | T | 20 | 35.0 | 11.3 | 4.8 | Møring | 10 | 0 | Ludv Væge, Vestresand |
| 128 Ms Fram | f k | T | 39 | 32.0 | 11.0 | 4.8 | Rapp | 10 | 0 | Jens Selmersen, Eggum |
| 129 Må Høken | k h | T | 24 | 34.0 | 11.0 | 4.5 | Bolind. | 8 | 0 | Julius Karlsen, Liland, Borge |
| 138 Ms Nanna ³⁾ | k | T | 15 | 34.0 | 12.0 | 5.0 | Rapp | 17 | 0 | S Jakobsen, Smedvik |
| 139 Ms Geistor | k | T | 25 | 37.0 | 12.0 | 5.0 | Finnøy | 18 | 1 | I Pedersen, Vestresand |
| 141 Ms Polara | k | T | 05 | 41.0 | 14.5 | 8.0 | Bolind. | 25 | 2 | J M Sortland, Mærvoll i Lofoten |
| 148 Mk Skolmen | k f h | T | 25 | 46.0 | 15.0 | 8.0 | Bolind. | 40 | 4 | Arthur Angelsen m fl, Nordliland |
| 150 Mk Brødrene | k | T | 25 | 35.0 | 12.0 | 5.3 | Union | 15 | 1 | R Henningsen m fl, Smedvik |
| 151 Mk Alken | f k | T | 25 | 40.5 | 13.0 | 6.0 | Brunv. | 28 | 2 | Einar Simonsen, Borge |
| 152 Mk Ullgutt | f k | T | 25 | 43.0 | 13.5 | 6.5 | Rap | 22 | 3 | Håkon Nilsen, Vestresand |
| 153 Ms Pelle | k | T | 25 | 28.0 | 9.8 | 3.5 | Wichm. | 5 | 0 | Karstein Handberg, Bøstad |
| 154 Mk Teisten | f k | T | 25 | 38.0 | 12.8 | 6.5 | Nygrei | 20 | 0 | P Pettersen m fl, Høines i Borge |
| 156 Ms Skreien 2 | k f | T | 25 | 34.0 | 11.5 | 4.0 | Dan | 8 | 0 | Kristoffer Monsen, Mærvoll i Lof. |
| 158 Mk Jørgvin | f k | T | 25 | 37.0 | 8.0 | 6.0 | Wichm. | 12 | 0 | Hans A Risjord, Borge |
| 162 Ms Bølgen | k | T | 26 | 36.0 | 12.5 | 4.7 | Rapp | 15 | 0 | R Sivertsen m fl, Vestresand |
| 163 Mk Nordlys | k | T | 26 | 37.0 | 12.7 | 5.7 | Rapp | 24 | 0 | Arne Hansen m fl, Smedvik |
| 167 Ms Lykken ⁴⁾ | f k | T | 13 | 34.0 | 12.0 | 5.0 | Bolind. | 15 | 2 | B Ludvigsen, Mærvoll i Lofoten |
| 168 Må Trygg | k | T | 27 | 25.0 | 8.0 | 3.5 | Brunv. | 5 | 0 | Edv K Barth m fl, Vestresand |
| 169 Mk Linjen | k | T | 23 | 38.0 | 13.0 | 7.0 | Brunv. | 28 | 2 | Otto Skjerpen, Nordliland |

N-BR. Brønnøy merkedistrikt.

| | | | | | | | | | | |
|------------------------|-----|---|----|------|------|-----|---------|-----|---|-----------------------------------|
| 1 Mk Helø | k t | T | 37 | 60.9 | 16.9 | 6.3 | Leval | 100 | 1 | Einar Heløy, Brønnøysund |
| 2 Må Svanen | f | T | 31 | 20.0 | 5.5 | 3.5 | Penta | 5 | 0 | Charles Fjellsøy, Brønnøysund |
| 3 Mk Årvak | k | T | 33 | 33.4 | 12.8 | 5.1 | Nygrei | 20 | 0 | Joh. Johnsen, Aun, Brønnøysund |
| 4 Mk Duen | k | T | 14 | 33.0 | 11.0 | 6.0 | Hein | 6 | 0 | Kr Blomstervik m fl, Brønnøysund |
| 5 Mk Ester | h k | T | 17 | 44.0 | 12.4 | 6.0 | Skandia | 30 | 0 | E Pettersen m fl, Brønnøysund |
| 6 Mk Liv ⁵⁾ | h k | T | 16 | 41.0 | 12.0 | 6.4 | Rapp | 17 | 0 | J Helmersen m fl, Brønnøysund |
| 7 Mk Judit | k h | T | 31 | 44.0 | 13.5 | 6.0 | Helseth | 20 | 0 | J Skillevik, Brønnøysund |
| 8 Må Start | f | T | 21 | 19.0 | 5.0 | 2.0 | Vagtm. | 4 | 0 | Kristian Bertelsen, Brønnøysund |
| 9 Ms Forsøk | k | T | 33 | 37.7 | 12.1 | 4.8 | Rap | 17 | 0 | Jørgen Laukholm, Brønnøysund |
| 10 Mk Viola | k | T | 39 | 43.0 | 12.5 | 6.0 | Skandia | 18 | 0 | Hilmar E Toft, Brønnøysund |
| 11 Ms Brødrene | k | T | 30 | 32.8 | 10.6 | 4.4 | Rap | 7 | 0 | P Kristoffersen m fl, Brønnøysund |
| 12 Ms Brødrene | h k | T | 09 | 37.0 | 11.5 | 6.0 | Skandia | 12 | 0 | Jørgen Warholm, Brønnøysund |
| 13 Mk Anny | k | T | 38 | 34.0 | 10.6 | 4.5 | Rapp | 14 | 0 | Hartvik Børøy m fl, Brønnøysund |
| 14 Mk Erna | k | T | 30 | 33.7 | 12.4 | 5.4 | Nygrei | 20 | 0 | A K Rødhylden, Brønnøysund |
| 15 Ms Duen | k | T | 16 | 35.0 | 12.0 | 5.0 | Gideon | 15 | 0 | J Johannessen m fl, Brønnøysund |
| 16 Må Kvik | k | T | 16 | 28.0 | 5.0 | 2.5 | F. M. | 4 | 0 | P Bogen, Nordhus i Helgeland |
| 17 Ms Elma | k | T | 19 | 28.4 | 9.4 | 5.0 | Gideon | 6 | 0 | Alfred Jørgersen, Brønnøysund |
| 18 Ms Ragnar | k | T | 33 | 28.9 | 9.8 | 3.4 | Helseth | 6 | 0 | Eldor Rølvåg m fl, Brønnøysund |
| 19 Ms Duen | k | T | 24 | 33.0 | 11.0 | 6.0 | Alpha | 11 | 0 | A Holmstrand m fl, Brønnøysund |
| 20 Må Sнар | f k | T | 00 | 22.3 | 5.4 | 3.2 | Sabb | 3 | 0 | Iver Johansen, Brønnøysund |
| 21 Ms Gylmund | h k | T | 12 | 34.4 | 12.4 | 4.6 | Heimdal | 12 | 0 | Viktor Larsen m fl, Skillebotn |
| 22 Ms Alken | h k | T | 13 | 35.0 | 11.0 | 5.5 | Dan | 8 | 0 | Peder Tilmur m fl, Brønnøysund |
| 23 Må Sabben | f k | T | 39 | 20.0 | 5.5 | 3.0 | Sabb | 3 | 0 | Johs. P Torgnes, Brønnøysund |
| 24 Mk Vårslø | k | T | 24 | 36.0 | 12.5 | 6.0 | Rap | 12 | 0 | J Sletaune m fl, Brønnøysund |
| 25 Mk Solstreif | k | T | 16 | 32.0 | 11.0 | 6.0 | Grei | 9 | 0 | Georg Bertilsen, Brønnøysund |
| 26 Ms Grindekjil | k | T | 25 | 24.0 | 8.0 | 4.0 | Tenfj. | 5 | 0 | J T Nordhus m fl, Brønnøysund |

| Farkostens nummer, art og navn | Anvendelse | Materiale Byggeår | Lengde | Bredde | Dybde | Maskin, navn | Antall HK F. & fangstb. | Eierens (den korresponderende reders navn og postadresse |
|-----------------------------------|------------|----------------------|--------|--------|-------|-----------------|----------------------------|---|
| 27 Må Skalharken | k f | T 29 | 20.0 | 4.5 | 2.5 | Sleipner | 5 0 | Konrad Gerhardsen, Berøy, Brønnøysund |
| 28 Ms Lommen | k | T 34 | 36.7 | 12.5 | 5.0 | Rap | 17 0 | Aksel Jensen m fl. Brønnøysund |
| 29 Ms Trygve | h k | T 39 | 28.7 | 11.0 | 4.6 | Drott | 12 0 | P Kvitting m fl. Berg i Helgeland |
| 30 Mk Laila | h k | T 16 | 42.0 | 14.0 | 7.0 | Rap | 12 3 | N Fagerland m fl. Brønnøysund |
| 33 Må Droth | k | T 28 | 25.0 | 7.8 | 3.5 | Drott | 7 0 | Aksel Kjøløy, Brønnøysund |
| 34 Ms Gevinst | k | T 98 | 29.0 | 10.0 | 4.0 | Rap | 5 0 | Roal H Hansen, Brønnøysund |
| 36 Mk Prøven | h k | T 10 | 42.0 | 13.0 | 7.0 | Rapp | 24 1 | P Pettersen m fl. Brønnøysund |
| 37 Ms Lommen | k | T 33 | 27.0 | 8.0 | 3.2 | Skandia | 7 0 | A Andreassen, Torget, Brønnøys. |
| 38 Mk Gundlaug | k | T 28 | 36.0 | 11.4 | 5.6 | Wichm. | 16 0 | F Torgnes m fl. Brønnøysund |
| 39 Mk Kitty | k | T 36 | 35.0 | 12.5 | 5.0 | Skandia | 20 0 | Peder Eriksen m fl. Berg i Helgel. |
| 40 Ms Trygve | k | T 38 | 25.0 | 8.0 | 3.0 | Rapp | 5 0 | Hartvik Børøy, Brønnøysund |
| 41 Mk Veslekari | k | T 13 | 33.5 | 11.0 | 5.0 | Rap | 17 0 | Birger Tilrem, Brønnøysund |
| 42 Må Sleipner | k f | T 25 | 20.0 | 6.0 | 3.0 | Sleipner | 4 0 | Johan Storø, Brønnøysund |
| 43 Mk Nor ¹⁾ | k | T 09 | 44.3 | 14.0 | 7.3 | Rapp | 22 0 | Ole Jensen m fl. Brønnøysund |
| 44 Mk Sport | k h | T 13 | 33.5 | 10.0 | 6.0 | Gideon | 6 1 | K Pettersen m fl. Berg i Helgeland |
| 45 Ms Marie ²⁾ | k | T 11 | 35.0 | 12.0 | 6.3 | Hein | 7 0 | Jæger H Toft m fl. Brønnøysund |
| 46 Mk Stanly | k | T 25 | 37.0 | 11.5 | 5.0 | Union | 20 0 | Johan J Sandvik m fl. Brønnøysund |
| 47 Må Teisten | f | T 32 | 15.0 | 4.3 | 2.0 | B. Ø. | 2 0 | Arne J Saltermark, Brønnøysund |
| 48 10/A — | k | T 08 | 34.0 | 7.0 | 2.5 | — | — | Loras Sørensen, Brønnøysund |
| 49 Ms Skjergård | k | T 20 | 34.0 | 10.0 | 3.0 | C. Perf. | 8 0 | Ole K Ormøy, Brønnøysund |
| 51 Må Sleipner 2 | k | T 26 | 24.0 | 8.0 | 3.5 | Sleipner | 6 0 | Andreas Tilrum, Brønnøysund |
| 54 Mk Åse | k | T 28 | 37.0 | 12.0 | 5.0 | Rapp | 15 0 | Sverre Nilsen, Brønnøysund |
| 55 Må — | k f | T 19 | 33.0 | 11.0 | 4.0 | Bolind. | 8 2 | O Øxnæs m fl. Brønnøysund |
| 56 Mk Mittnorge | h k | T 34 | 40.0 | 14.6 | 6.4 | Union | 30 0 | Tøger Horn, Brønnøysund |
| 58 Må Trygg | k | T 19 | 19.0 | 6.0 | 3.0 | Americ. | 3 0 | E Pedersen Prestøy, Brønnøysund |
| 59 Mk Asle ³⁾ | k | T 30 | 48.0 | 12.5 | 6.0 | Rap | 22 0 | O J Saltermark, Brønnøysund |
| 60 Mk Skartind | k | T 34 | 39.0 | 12.0 | 6.0 | Volda | 30 0 | Otto Iversen m fl. Brønnøysund |
| 61 Ms Fisken | k | T ? | 23.0 | 6.6 | 3.0 | Motor | 4 0 | John Torgersen, Brønnøysund |
| 63 Ms Aslaug | k h | T 17 | 40.0 | 14.0 | 6.5 | Bolind. | 20 1 | J K Skille m fl. Brønnøysund |
| 64 Mk Stabil | k h | T 16 | 38.0 | 12.5 | 6.0 | Rap | 18 0 | Kr Sylteren, Brønnøysund |
| 65 Ms Vågsvåg | k | T 14 | 35.0 | 12.0 | 6.0 | Stabil | 12 0 | Asbjørn Vågan, Brønnøysund |
| 66 Ms Torgarnes | k | T 35 | 33.5 | 10.8 | 5.1 | Rap | 12 0 | Erling J Børøy, Brønnøysund |
| 67 Må Kvik | f | T ? | 20.0 | 6.0 | 2.5 | Sleipner | 4 0 | Paul Storøy, Brønnøysund |
| 68 Mk Helgelen- dingen | k f | T 13 | 53.1 | 15.7 | 7.3 | Gideon | 44 0 | Peder Olsen m fl. Skillebotn |
| 69 Må Prøven | f | T 37 | 22.0 | 7.3 | 3.0 | Sleipner | 4 0 | Leif Johnsen, Brønnøysund |
| 70 Ms Samson | k | T ? | 24.0 | 8.0 | 5.5 | Gideon | 4 0 | Paul Olsen, Brønnøysund |
| 71 Må Måsen | k | T 35 | 20.0 | 6.2 | 3.0 | Solo | 3 0 | Petter Johansen, Brønnøysund |
| 72 Ms Galant | k | T 39 | 28.0 | 9.5 | 4.4 | Wichm. | 6 0 | John Kristoffersen, Brønnøysund |
| 73 Mk Fremad | k | T 17 | 42.0 | 12.5 | 6.0 | Skandia | 18 0 | Hilmar Ebbesen, Brønnøysund |
| 77 Ms Lilly | k h | T 16 | 32.0 | 11.0 | 5.0 | Levahn | 12 0 | Lorents Kåvik, Brønnøysund |
| 78 Må Per Gynt | k | T 14 | 25.0 | 6.6 | 3.6 | Sleipner | 4 0 | Ulrik Reinholdt, Brønnøysund |
| 80 10/A — | k f | T 15 | 32.0 | 8.0 | 3.0 | — | — | Johan Nilsen, Brønnøysund |
| 81 10/A — | k | T 14 | 32.0 | 8.0 | 3.0 | — | — | J Fredriksen, Brønnøysund |
| 82 10/A — | k | T 16 | 33.0 | 8.5 | 3.4 | — | — | Iver Benjaminsen, Brønnøysund |
| 83 Må Kjeld | k | T 30 | 22.0 | 7.0 | 4.0 | Tenfj. | 4 0 | Kristian Lilleås, Brønnøysund |
| 84 Må Prøven | f | T 38 | 22.0 | 7.5 | 3.0 | Sleipner | 5 0 | Alf Jensen, Toft pr Brønnøysund |

1) 3) Omb. 1939. 2) Omb. 1923.

ANTIPARASIT-T

mot sopp og råte i spant og stevn.
WILLIAM NAGEL A/S, OSLO.

| Farkostens nummer, art og navn | Anvendelse | Materiale | Byggeår | Langde | Bredde | Dybde | Maskin, navn | Antall HK | F. & tangath. | Eierens (den korresponderende reders) navn og postadresse |
|-----------------------------------|------------|-----------|---------|--------|--------|-------|-----------------|-----------|---------------|--|
| 85 Ms Fuglen | k | T | 26 | 32.0 | 9.0 | 3.5 | Wichm. | 6 | 0 | Egil Pedersen m fl, Berg i Helgel. |
| 87 10/Å — | k | T | 17 | 32.0 | 8.5 | 3.0 | — | — | 0 | Kr Johannessen m fl, Brønnøysund |
| 89 Må Janke 2 | k | T | ? | 33.5 | 11.3 | 5.0 | Bolind. | 10 | 5 | Joh Lind m fl, Skillebotn |
| 90 Må Havdur | f | T | 33 | 23.0 | 7.0 | 4.5 | Marna | 5 | 0 | Arnulf Hansen Aune, Brønnøysund |
| 92 Må Heimdal ¹⁾ | k | T | 15 | 32.0 | 9.0 | 5.0 | Heimdal | 6 | 0 | Jørg. L Krokå m fl, Brønnøysund |
| 94 Ms Eline | k | T | 26 | 33.0 | 10.0 | 4.5 | Bolind. | 10 | 0 | Petter Mathisen, Brønnøysund |
| 95 Ms Lykken | k f | T | 33 | 24.0 | 8.0 | 4.0 | Rap | 7 | 0 | Natvik Johansen, Brønnøysund |
| 98 Ms Havsulen | k | T | 33 | 29.8 | 10.3 | 3.8 | Nygrei | 9 | 0 | Ulrik Olsen, Utvik, Brønnøysund |
| 99 10/Å — | k | T | 10 | 29.0 | 7.0 | 2.0 | — | — | 0 | Bernh. B Horn, Brønnøysund |
| 101 Ms Smart | k | T | 36 | 24.0 | 8.0 | 3.0 | Rapp | 5 | 0 | P Pettersen, Horn pr Brønnøysund |
| 103 Må Hallo | k | T | 36 | 20.0 | 8.0 | 2.5 | Sleipner | 5 | 0 | Helmer Helmersen, Brønnøysund |
| 104 Må Glimt 1 ²⁾ | k | T | 26 | 24.0 | 9.0 | 3.0 | Glimt | 5 | 0 | Nils Hansen, Brønnøysund |
| 109 Må Sverre | k | T | 19 | 33.0 | 11.0 | 5.0 | Bolind. | 10 | 4 | Stavang m fl, Brønnøysund |
| 110 Mk Moder | k h | T | 20 | 40.2 | 13.2 | 6.0 | Skandia | 30 | 0 | Lunde Pedersen m fl, Brønnøysund |
| 111 Ss Måken | k | T | 38 | 27.0 | 9.0 | 3.0 | — | — | 0 | Ottar Ovesen, Brønnøysund |
| 112 Må Sigrund | k | T | 36 | 20.0 | 6.8 | 2.6 | Sabb | 5 | 0 | Tytve Gerhartsen, Brønnøysund |
| 113 Ms Måken | k | T | 34 | 20.5 | 6.5 | 2.8 | Sabb | 3 | 0 | Angell Benjaminsen, Brønnøysund |
| 118 Må Leif | k | T | 25 | 18.5 | 6.0 | 3.0 | Tenfj. | 3 | 0 | Lærer Kvalsøy, Berg i Helgeland |
| 119 Må Spurven | k f | T | 34 | 20.0 | 6.0 | 3.5 | Sleipner | 3 | 0 | Arthur Kristiansen, Brønnøysund |
| 120 Ms Arnvid | k | T | 12 | 35.0 | 12.0 | 6.0 | Wichm. | 8 | 0 | Edv. Holm, Brønnøysund |
| 121 Må Thor | f | T | 30 | 18.0 | 7.0 | 3.0 | F. M. | 4 | 0 | Peder Bogen, Brønnøysund |
| 124 Ms Havsulen | k | T | 37 | 23.0 | 8.0 | 3.0 | Bolind. | 10 | 0 | Einar Johansen, Brønnøysund |
| 125 Ms Ragnar | k | T | 19 | 30.0 | 11.0 | 4.5 | Gideon | 5 | 0 | Nordal Einvik, Brønnøysund |
| 127 Ms Teisten | k f | T | 27 | 26.0 | 8.5 | 3.5 | Sleipner | 6 | 0 | Oskar Olsen, Brønnøysund |
| 128 Må Sæl | t | T | 12 | 33.0 | 12.0 | 6.0 | Populær | 6 | 0 | Ove Trana, Berg i Helgeland |
| 129 Må Sjøgutten | f | T | 27 | 31.0 | 9.5 | 4.0 | Wichm. | 8 | 4 | Halfd. Nordvik m fl, Brønnøysund |
| 130 Må Terje | k f | T | 32 | 21.0 | 7.0 | 2.5 | Sleipner | 5 | 0 | Aksel Nielsen, Torgnes, Brønnøys. |
| 131 Må Kåre | k | T | 35 | 20.0 | 6.5 | 3.0 | Sleipner | 4 | 0 | Alfred J Helvær, Brønnøysund |
| 132 Sk Nora | k | T | 15 | 30.0 | 10.5 | 4.5 | — | — | 0 | Karl W Helstmark, Brønnøysund |
| 133 Må Tiljarheim | k | T | 24 | 36.0 | 11.0 | 4.5 | Wichm. | 8 | 0 | Konrad Tilrum, Brønnøysund |
| 134 Må Heimdal | k | T | 24 | 35.0 | 10.4 | 4.0 | Heimdal | 10 | 0 | Leander K Skogmo m fl, Brønnøys. |
| 137 Må Lommen | k | T | 29 | 22.0 | 7.0 | 3.6 | Sleipner | 6 | 0 | Olaf Johansen Rødhilla, Brønnøys. |
| 138 Ms Rapp | k | T | 19 | 26.0 | 7.5 | 3.5 | Rap | 5 | 0 | Peder Olsen, Brønnøysund |
| 139 Må Laksen | k | T | 29 | 22.0 | 7.0 | 4.0 | Brunv. | 7 | 0 | K Nilsen m fl, Torgnes, Brønnøys. |
| 140 Ms Sjøgutten | k | T | 29 | 35.0 | 11.0 | 5.0 | Skandia | 15 | 0 | T Kr. Trælnæs, Berg i Helgeland |
| 142 Må Ny-Grei | k | T | 30 | 30.0 | 9.5 | 3.5 | Nygrei | 9 | 0 | O Olsen Husøy, Brønnøysund |
| 143 Ms Roald | k | T | 12 | 30.5 | 10.0 | 5.0 | Rapp | 10 | 0 | Joh. Mikalsen Arne, Brønnøysund |
| 144 Må Rapp | k | T | 27 | 25.6 | 6.4 | 2.2 | Rap | 4 | 0 | Ove Mikkelsen, Burøy, Br.sund |
| 145 Ms Sjøgutten | k | T | 30 | 24.0 | 8.0 | 4.0 | Rap | 7 | 0 | P Andreassen, Havnholmen, Brønnøysund |
| 148 Mk Perlen | k | T | 30 | 33.6 | 12.2 | 6.0 | Skandia | 15 | 0 | Jakob Ebbesen Toft, Brønnøysund |
| 149 Ms Måken | k | T | 30 | 23.0 | 7.5 | 2.5 | Skandia | 7 | 0 | Jørgen Ebbesen Toft, Brønnøysund |
| 151 Mk Laila | k | T | 31 | 33.0 | 12.2 | 6.0 | Bolind. | 20 | 0 | L Nielsen, Sylteren, Brønnøysund |
| 153 Må Baldor | k | T | 16 | 22.0 | 6.0 | 3.0 | Populær | 3 | 0 | Joh A Skogmo, Brønnøysund |
| 154 Så Sabben | k | T | ? | 19.0 | 5.2 | 2.5 | — | — | 0 | Halfd. Heggese, Burøy pr. Br.sund |
| 157 Må Knut | k f | T | 32 | 21.0 | 6.0 | 3.0 | Sleipner | 4 | 0 | J Johnsen v/ A Martinsen, Br.sund |
| 158 Ms Sara | k | T | 32 | 29.0 | 9.3 | 5.0 | Wichm. | 8 | 0 | Eri Johansen, Tilrøm, Br.sund |
| 159 Ms Vårbud ³⁾ | k f t | T | 99 | 42.0 | 13.0 | 5.3 | Grei | 35 | 0 | Hans Klæbo, Brønnøysund |
| 160 Ms Per Gynt | k | T | 36 | 20.0 | 6.5 | 3.8 | Sleipner | 4 | 0 | Ulrik Reinholdtsen, Brønnøysund |
| 161 Må Terje | k | T | 36 | 20.0 | 7.0 | 4.0 | Real | 4 | 0 | Torl. Pedersen, Slåtøy, Brønnøys. |
| 162 Må Knut | k | T | 36 | 20.0 | 7.0 | 4.0 | Real | 4 | 0 | Halv. Pedersen, Slåtøy, Brønnøys. |
| 164 Mk Liv | k | T | 19 | 44.0 | 16.5 | 6.0 | Rapp | 35 | 0 | Hjalmar Torgnes, Brønnøysund |
| 165 Ms Ragnhild | k | T | 37 | 23.0 | 8.0 | 3.0 | Sabb | 5 | 0 | Arne Rømmen m fl, Brønnøysund |
| 166 Må Prøven | f k | T | 12 | 18.0 | 6.0 | 2.5 | Ferro | 3 | 0 | P A Henriksen, Brønnøysund |

N-BR Brønnøy — N-BS Buksnes.

| Farkostens nummer, art og navn | Anvendelse | Materiale | Byggeår | Lengde | Bredde | Dybde | Maskin, navn | Anvendelse | F. & fangstb. | Eierens (den korresponderende reders) navn og postadresse |
|-----------------------------------|------------|-----------|---------|--------|--------|-------|-----------------|------------|---------------|--|
| | | | | | | | | | | |
| 167 Må Terje | k f | T | 27 | 24.0 | 7.5 | 4.0 | Rapp | 4 | 0 | Paul Pettersen, Brønnøysund |
| 168 Må Sabben | k | T | 30 | 22.0 | 6.5 | 2.5 | Sabb | 3 | 0 | Jan Simonsen m fl, Brønnøysund |
| 169 Må Lom | k | T | 36 | 20.0 | 8.0 | 3.0 | Sleipner | 4 | 0 | Alf K Rødhyllen, Brønnøysund |
| 170 Må Framheim | k f | T | 36 | 20.0 | 6.7 | 3.0 | Sleipner | 4 | 0 | Jan Johansen, Brønnøysund |
| 171 Så Marna | k | T | 36 | 18.0 | 5.5 | 3.5 | — | — | 0 | Hans Småvær, Brønnøysund |
| 172 Ms Fangst | k | T | 15 | 29.0 | 9.0 | 4.0 | Rapp | 8 | 0 | Leonard Warholm, Brønnøysund |
| 173 Må Jeppe | f k | T | 34 | 20.0 | 6.5 | 2.5 | Sabb | 3 | 0 | Jens Jensen, Rodal pr Brønnøys. |
| 174 Mk Skinnafjord | k | T | 20 | 38.2 | 12.3 | 6.1 | Hein | 16 | 0 | Karl Jørgensen, Brønnøysund |
| 175 Må Vesleper | k | T | 27 | 25.0 | 7.6 | 3.6 | Rapp | 6 | 0 | Einar Johansen, Tilrem, Br.sund |
| 177 Må Marna | f | T | 30 | 20.0 | 7.0 | 3.0 | Marna | 4 | 0 | Birger Kristiansen, Brønnøysund |

N-BS. Buksnes merkedistrikt.

| | | | | | | | | | | |
|----------------------------|-----|---|----|------|------|-----|----------|----|---|-------------------------------------|
| 1 Mk Havdøn | k f | T | 16 | 45.9 | 16.5 | 7.0 | Wichm. | 40 | 4 | Julius Stensen, Balstad |
| 2 Mk Vårlys | f k | T | 32 | 42.0 | 14.0 | 5.0 | Brunv. | 28 | 0 | Ole Bølgen, Leknes i Lofoten |
| 3 Ms Dux | h k | T | 16 | 33.0 | 10.0 | 5.0 | Brunv. | 12 | 1 | Hilmar Karlsen, Leknes i Lofoten |
| 4 Mk Storm | h v | T | 16 | 46.0 | 15.0 | 7.0 | Brunv. | 48 | 0 | Ludvik Markussen, Gravdal |
| 5 Må Smart | f k | T | 24 | 30.0 | 10.0 | 5.0 | Brunv. | 10 | 0 | Bjarne Kristiansen m fl, Gravdal |
| 6 Ms Proven | f k | T | 27 | 34.0 | 12.0 | 6.0 | Rap | 15 | 1 | Ferd. Fredriksen m fl, Gravdal |
| 7 Ms Draugen | t | T | 21 | 35.0 | 10.0 | 4.0 | Kampen | 6 | 0 | Olav Zakariassen, Gravdal |
| 8 Må Kvik | k f | T | 17 | 26.0 | 8.0 | 4.0 | Populær | 4 | 0 | Otelius Olsen, Balstad |
| 9 Ms Lofoten | f k | T | 36 | 39.6 | 12.7 | 5.4 | Helseth | 20 | 1 | Lars A Holand, Leknes i Lofoten |
| 10 Ms Bellsund | k t | T | 09 | 48.0 | 16.0 | 7.0 | Grei | 20 | 0 | Lotte Larsen, Gravdal |
| 11 Ms Sjøleven | k h | T | 16 | 35.0 | 13.5 | 7.0 | Grei | 20 | 1 | Kr Jakobsen, Reine |
| 12 Mk Fram | k h | T | 15 | 40.0 | 12.0 | 9.0 | Helseth | 20 | 2 | B Kristensen, Gravdal |
| 13 Ms Solveig | f k | T | 15 | 37.0 | 12.0 | 5.3 | Rapp | 9 | 0 | H Lykseth, Leknes i Lofoten |
| 14 Mk Alken | k f | T | 27 | 36.0 | 12.0 | 6.0 | Bones | 18 | 0 | Sig. Paulsen, Leknes i Lofoten |
| 15 Ms Måken | k f | T | 27 | 29.0 | 9.5 | 4.0 | Rap | 10 | 0 | Rolf Arntsen, Leknes i Lofoten |
| 16 Ms Thor | f k | T | 28 | 34.0 | 11.0 | 5.0 | Helseth | 10 | 0 | Otto K Reine m fl, Balstad |
| 17 Mk Njørd | k | T | 10 | 41.0 | 14.0 | 6.0 | Levahn | 22 | 3 | H Offersøy m fl, Leknes i Lofoten |
| 18 Ms Liv | f k | T | 27 | 30.0 | 10.0 | 4.5 | Heimdals | 11 | 0 | Sigurd Hansen, Gjernes, Balstad |
| 19 Ms Nora | k t | T | 06 | 44.5 | 14.0 | 8.0 | Grei | 20 | 2 | Ingvald Berg, Balstad |
| 20 Ms Siøliv | k | T | 36 | 30.0 | 11.0 | 4.0 | Bolind. | 12 | 0 | Reinh. Johansen, Balstad |
| 21 Mk Thoralf | f k | T | 27 | 36.0 | 12.0 | 6.0 | Union | 15 | 0 | A Andersen m fl, Leknes i Lofot. |
| 22 Ms Juno | f k | T | 27 | 36.0 | 12.0 | 5.5 | Union | 15 | 0 | Bernh. Farstad, Fridheim |
| 23 Ms Sverre | f k | T | 27 | 32.0 | 10.0 | 4.5 | Helseth | 10 | 0 | Ole Berg m fl, Balstad |
| 24 Må Ingrid ¹⁾ | k | T | 16 | 28.0 | 9.0 | 4.0 | Brunv. | 5 | 0 | Arne Arntsen, Balstad |
| 25 Ms Siøulk | f k | T | 33 | 32.4 | 10.4 | 7.0 | Brunv. | 12 | 0 | Bjarne Pettersen m fl, Balstad |
| 26 Ms Sjøgutten | f k | T | 27 | 33.0 | 11.0 | 6.0 | Rap | 11 | 0 | O Zakariassen, Gravdal |
| 27 Mk Svint | h t | T | 17 | 50.0 | 14.0 | 6.8 | Rap | 22 | 2 | A M Pettersen m fl, Leknes i Lofot. |
| 28 Mk Mosken | k | T | 37 | 36.0 | 12.0 | 5.8 | Brunv. | 16 | 0 | Alfr. Juliussen, Leknes i Lofoten |
| 29 Ms Frøy | f k | T | 27 | 28.0 | 9.0 | 4.5 | Helseth | 8 | 0 | K Tobiasen, Gravdal |
| 30 Ms Snogg | f k | T | 32 | 26.0 | 8.0 | 4.0 | Sabb | 5 | 0 | Emil Jensen, Gravdal |
| 31 Må Kvik | k f | T | 25 | 28.0 | 8.0 | 3.0 | Bones | 4 | 0 | R J Haukland m fl, Leknes i Lofot. |
| 32 Ms Framtid | k t | T | 16 | 50.0 | 15.5 | 8.0 | Brunv. | 48 | 0 | J P Flesen m fl, Leknes i Lofoten |
| 33 Mk Blåtinn | k f | T | 27 | 36.0 | 12.0 | 6.0 | Moring | 14 | 0 | Ferd. J Vold, Fridheim |
| 34 Ms Jenta ²⁾ | k | T | 03 | 42.0 | 14.0 | 7.0 | Bolind. | 25 | 3 | S Samuelsen m fl, Gravdal |
| 35 Ms Glunten | k f | T | 26 | 29.0 | 10.0 | 4.0 | Dux | 10 | 0 | Karsten Olsen, Gravdal |
| 36 Ms Gjøken | f k | T | 17 | 29.0 | 9.0 | 3.4 | Bolind. | 8 | 0 | Ottar Olsen, Gravdal |
| 37 Mk William Bruse | h t | T | 84 | 67.4 | 17.4 | 8.6 | Wichm. | 60 | 1 | R Pettersen, Leknes i Lofoten |

1) Omb. 1935. 2) Omb. 1933.

| Farkostens nummer, art og navn | Anvendelse | Materiale | Byggeår | Lengde | Bredde | Dybde | Maskin, navn | Antall HK | F. & fangstb. | Eierens (den korresponderende reders) navn og postadresse |
|-----------------------------------|------------|-----------|---------|--------|--------|-------|-----------------|-----------|---------------|--|
| 38 Mk Einar | k f | T | 17 | 39.4 | 13.5 | 6.2 | Skandia | 22 | 0 | Alfr. Nyheim, Gravdal |
| 39 Ms Rappen | k | T | 38 | 35.0 | 12.0 | 5.0 | Rapp | 17 | 0 | Ole Hansen, Balstad |
| 40 Ms Tunella | k | T | 39 | 34.0 | 11.5 | 5.5 | Bolind. | 15 | 0 | Anton Berg, Balstad |
| 41 Må Alf | k | T | 19 | 33.0 | 10.0 | 5.0 | Gideon | 10 | 0 | Magnus Olsen m fl, Leknes i Lof. |
| 42 Ms Kjøp | k f | T | 23 | 26.0 | 9.0 | 3.5 | Wichm. | 4 | 0 | Gunv. Johansen, Leknes i Lofoten |
| 43 Ms Dagny | k f | T | 37 | 33.0 | 11.0 | 5.0 | Rapp | 9 | 0 | Johan B Stensen, Balstad |
| 44 Mk Måken | k | T | 20 | 25.0 | 8.5 | 6.0 | Grei | 7 | 0 | Alb. Utne, Gravdal |
| 45 Ms Terna | f k | T | 34 | 28.0 | 9.0 | 4.0 | Volda | 7 | 0 | Olb. Arctander, Balstad |
| 46 Ms Håbet | k | T | 10 | 30.0 | 10.0 | 5.5 | Helseth | 14 | 1 | Angell P Sund, Gravdal |
| 47 Ms Havdur | f k | T | 36 | 35.0 | 11.5 | 5.0 | Rapp | 17 | 1 | Lars Markussen, Gravdal |
| 49 Må Nordlys | k f | T | 23 | 34.0 | 10.0 | 5.3 | Alpha | 11 | 0 | Rich. Olsen, Leknes i Lofoten |
| 50 Ms Havørn | f k | T | 34 | 29.0 | 10.0 | 7.0 | Helseth | 8 | 0 | Arne Sørensen, Balstad |
| 51 Mk Sjøfuglen | f k | T | 24 | 30.0 | 9.0 | 3.5 | Nygrei | 9 | 0 | Th Høvdahl, Gravdal |
| 52 Mk Skansen | k f | T | 24 | 45.5 | 14.5 | 7.0 | Brunv. | 30 | 3 | P J Offersøy, Leknes i Lofoten |
| 53 Må Norhavet | f k | T | 23 | 30.0 | 9.0 | 3.5 | Bolind. | 8 | 0 | Bjarne Pedersen, Balstad |
| 54 Ms Nordstjer- nen | f k | T | 14 | 36.0 | 12.2 | 4.5 | Wichm. | 16 | 0 | Peder J Flåsen, Gravdal |
| 55 Ms Alken 2 | f k | T | 28 | 30.0 | 10.0 | 7.0 | Brunv. | 10 | 0 | Jakob Arctander, Balstad |
| 56 Ms Kvik | f k | T | 25 | 30.0 | 10.0 | 3.0 | Rapp | 7 | 0 | Magnus Fredriksen, Gravdal |
| 57 10/å — | k | T | 10 | 31.0 | 6.5 | 3.0 | — | — | 0 | Magnus Fredriksen, Gravdal |
| 58 8/å — | k | T | 12 | 24.0 | 5.0 | 2.0 | — | — | 0 | B Barosen, Gravdal |
| 59 Ms Glunten | f k | T | 26 | 30.0 | 10.0 | 7.0 | Rap | 10 | 0 | Ole Sørensen, Balstad |
| 60 Ms Brådd | f k | T | 33 | 29.0 | 10.0 | 5.0 | Bolind. | 8 | 0 | Hans Rist, Gravdal |
| 61 Må Leiken | f k | T | 29 | 24.0 | 7.0 | 4.0 | Brunv. | 5 | 0 | Andr. Pettersen, Leknes i Lofot. |
| 62 Ms Sjøliv 2 | k hv | T | 33 | 35.0 | 12.0 | 5.0 | Volda | 22 | 0 | Alfred Juliussen, Leknes i Lofoten |
| 63 Ms Havbryn | k f | T | 27 | 31.0 | 10.5 | 4.0 | Helseth | 10 | 0 | Thoralf Olsen, Leknes i Lofoten |
| 64 Ms Brødrene | f k | T | 17 | 34.0 | 11.0 | 7.0 | Skandia | 12 | 0 | Harry Dybvad m fl, Gravdal |
| 65 Mk Braken | k h | T | 17 | 38.0 | 13.0 | 6.0 | Rap | 22 | 2 | P P Flåsen, Leknes i Lofoten |
| 66 Så — | k | T | 26 | 30.0 | 7.0 | 3.5 | — | — | 0 | S Abrahamsen, Leknes i Lofoten |
| 67 Ms Falken | f k | T | 27 | 28.0 | 9.0 | 5.0 | Populær | 6 | 0 | Bernhard Arntsen, Balstad |
| 68 Må Spurven | k f | T | 25 | 35.0 | 11.0 | 4.0 | Alpha | 11 | 0 | P Fredriksen, Fridheim |
| 69 8/å — | f | T | 20 | 25.0 | 5.0 | 2.0 | — | — | 0 | Hieronimus Karlsen, Leknes i Lof. |
| 70 8/å — | f k | T | 14 | 27.0 | 5.0 | 2.0 | — | — | 0 | Ingvar Johansen, Balstad |
| 71 Mk Lettvint | k f | T | 15 | 34.0 | 12.5 | 6.5 | Populær | 12 | 0 | Einar Kleppe, Gravdal |
| 72 Ms Vårsol | f k | T | 34 | 35.5 | 12.0 | 5.3 | Bolind. | 15 | 0 | Johan Voie m fl, Leknes i Lofoten |
| 73 Ms Alken | f k | T | 27 | 29.0 | 10.0 | 4.5 | Brunv. | 10 | 0 | Petter Olsen, Leknes i Lofoten |
| 74 Mk Gribb | f k | T | 34 | 45.5 | 13.5 | 6.0 | Bolind. | 25 | 0 | Anton Olsen, Leknes i Lofoten |
| 75 8/å — | f k | T | 13 | 28.0 | 5.0 | 2.5 | — | — | 0 | Anna Hansen, Skotnes, Balstad |
| 76 Ms Brødrene | f k | T | 12 | 38.0 | 13.0 | 8.0 | Helseth | 20 | 2 | Schjøning Olsen m fl, Balstad |
| 77 Ms Leiken | f k | T | 39 | 28.0 | 10.0 | 5.0 | Gideon | 8 | 0 | Harald Olsen, Leknes i Lofoten |
| 78 Ms Fram | f k | T | 38 | 29.0 | 9.0 | 5.5 | Bolind. | 8 | 0 | Harold Markussen, Gravdal |
| 79 10/å — | f k | T | 13 | 30.0 | 6.0 | 3.0 | — | — | 0 | Peder L Haukland, Fridheim |
| 80 Må Knoll | f | T | ? | 20.0 | 6.0 | 3.0 | Sabb | 3 | 0 | Ragnvald Jakobsen, Balstad |
| 81 10/å — | k | T | 20 | 33.0 | 7.0 | 5.0 | — | — | 0 | Aksel Gundersen, Gravdal |
| 82 Ms Kjell | f k | T | 23 | 29.0 | 9.5 | 3.5 | Wichm. | 6 | 0 | Kristian Pedersen, Fridheim |
| 83 Ms Forsøk | f k | T | 34 | 23.0 | 7.5 | 2.5 | Sabb | 5 | 0 | Iver Pedersen Sund, Gravdal |
| 84 10/å — | k | T | 22 | 31.5 | 8.5 | 2.5 | — | — | 0 | Emelius Horn, Gravdal |
| 85 Ms Spurven | f k | T | 30 | 30.0 | 10.2 | 4.2 | Helseth | 10 | 0 | Magnus Rist, Gravdal |
| 86 10/å — | f k | T | 13 | 28.0 | 6.0 | 4.0 | — | — | 0 | Einar Leite, Leknes i Lofoten |
| 87 10/å — | f k | T | 14 | 32.0 | 7.0 | 3.0 | — | — | 0 | Emelius Horn, Gravdal |
| 88 Ms Anna | f k | T | 11 | 31.0 | 11.0 | 6.0 | Populær | 6 | 1 | A Karlsen m fl., Fridheim |
| 89 Må Rap | f k | T | 14 | 31.0 | 8.0 | 4.0 | Rap | 6 | 1 | Kr Knutsen, Leknes i Lofoten |
| 90 Ms Havblik | k f | T | 37 | 31.0 | 11.0 | 4.0 | Helseth | 14 | 0 | Julius Juliussen m fl, Leknes i L. |
| 91 Ms Olga | f k | T | 13 | 38.0 | 13.0 | 6.0 | Gideon | 20 | 0 | Johannes Opdøl, Leknes i Lofoten |

| Farkostens nummer, art og navn | Anvendelse | Materiale | Byggeår | Lengde | Bredde | Dybde | Maskin, navn | Antall HK | F. & langsth. | Eierens (den korresponderende reders) navn og postadresse |
|-----------------------------------|------------|-----------|---------|--------|--------|-------|-----------------|-----------|---------------|--|
| 92 S/A — | k | T | 14 | 28.0 | 6.5 | 3.0 | — | — | 0 | Anton H Sund, Gravdal |
| 93 Ms Forsek | k f | T | 25 | 33.0 | 11.3 | 6.5 | Bolind. | 20 | 0 | Hans Hansen m fl. Balstad |
| 94 Ms Hilding | f k | T | 32 | 33.0 | 11.0 | 4.5 | Wichm. | 8 | 0 | Jens Larsen, Leknes i Lofoten |
| 95 Mk Stavøy | f k | T | 38 | 42.0 | 14.0 | 7.0 | Bolind. | 25 | 0 | Halvdan Stensen, Balstad |
| 96 Ms Balstad- guttan | f k | T | 30 | 32.0 | 10.0 | 4.0 | Brunv. | 10 | 0 | Kristian Iversen, Balstad |
| 97 Må Brødrene | k f | T | 23 | 32.0 | 10.4 | 5.0 | Wichm. | 8 | 0 | Ant Olsen m fl, Leknes i Lofoten |
| 98 Ms Storm | k f | T | 27 | 33.0 | 11.0 | 6.0 | Bolind. | 12 | 0 | Ole Hansen m fl, Leknes i Lofoten |
| 99 Ms Bleks | f k | T | 36 | 35.8 | 11.8 | 4.8 | Rapo | 17 | 0 | Harald Bøe, Leknes i Lofoten |
| 100 Ms Ula | f k | T | 36 | 34.0 | 12.0 | 5.5 | Levahn | 12 | 0 | Hans H Haug, Gravdal |
| 101 Mk Havlyd | k f | T | 28 | 38.5 | 12.5 | 5.5 | Nygrei | 20 | 1 | Trygve Pettersen, Balstad |
| 102 Ms Ruth | k f | T | 25 | 34.0 | 11.5 | 5.0 | Rap | 15 | 0 | A Pettersen Silsandvik, Gravdal |
| 103 Ms Helge | f k | T | 28 | 32.0 | 11.0 | 3.4 | Helseth | 10 | 0 | Arne Sørensen, Balstad |
| 104 Må Måken | f k | T | 32 | 24.0 | 8.0 | 4.0 | Brunv. | 7 | 0 | Halvd. Salomonsen, Leknes i Lof. |
| 105 Ms Parat | k | T | 38 | 32.0 | 11.0 | 5.5 | Bolind. | 12 | 0 | Søren Nilsen, Leknes i Lofoten |
| 106 Mk Spurven | f k | T | 38 | 43.0 | 13.5 | 6.5 | Wichm. | 30 | 0 | Olav Olsen m fl, Balstad |
| 107 Ms Ernst | f k | T | 29 | 30.0 | 10.0 | 4.0 | Rapo | 9 | 0 | Johan Berg, Gravdal |
| 108 Ms Skolpen | k f | T | 27 | 27.0 | 9.0 | 5.0 | Brunv. | 7 | 0 | Bjarne Pedersen, Balstad |
| 109 Må Fram | f k | T | 20 | 17.0 | 5.0 | 3.0 | C. Perf. | 4 | 0 | Edv. Pettersen, Balstad |
| 110 Ms Roald | f k | T | 22 | 25.0 | 8.0 | 5.0 | Wichm. | 6 | 0 | Hans Henriksen, Balstad |
| 111 Ms Smart | f k | T | 25 | 30.0 | 9.0 | 3.5 | Helseth | 10 | 1 | K Nikotaisen m fl, Leknes i Lofoten |
| 112 Ms Alken | k f | T | 24 | 35.0 | 11.0 | 5.4 | Bolind. | 12 | 0 | Jørgen Andersen, Leknes i Lofoten |
| 113 Ms Laxen | f k | T | 37 | 35.0 | 12.0 | 6.0 | Bolind. | 20 | 0 | Halvd. Jensen Haug, Gravdal |
| 114 Mk Polarfront | h t | T | 22 | 50.4 | 16.4 | 8.0 | Skandia | 40 | 2 | Magnus Berg m fl, Leknes i Lofot. |
| 115 Ms Flugt | f k | T | 31 | 30.0 | 11.0 | 4.0 | Rapp | 10 | 1 | Jens Haldorsen, Balstad |
| 116 Ms Viking | f k | T | 28 | 30.0 | 9.4 | 4.0 | Helseth | 8 | 0 | Alfred Arntsen, Leknes i Lofoten |
| 117 Ms Terje | f k | T | 28 | 28.0 | 9.4 | 4.0 | Helseth | 10 | 0 | Jens J Valberget, Leknes i Lofot. |
| 118 Ms Havgull | f k | T | 28 | 32.0 | 11.0 | 5.0 | Helseth | 10 | 0 | M Hansen m fl, Leknes i Lofoten |
| 119 Mk Asp | f k | T | 19 | 39.0 | 13.0 | 6.0 | Helseth | 20 | 1 | Enevold Johansen Reine, Balstad |
| 120 Ms Snar | k | T | 24 | 29.0 | 9.0 | 5.0 | Wichm. | 6 | 0 | Knut Pedersen, Gravdal |
| 121 Mk Breitind | f k | T | 28 | 38.4 | 12.5 | 5.2 | Bolind. | 20 | 1 | Hågen Hagensen m fl, Balstad |
| 122 Ms Nor | f k | T | 28 | 32.0 | 10.4 | 4.4 | Brunv. | 10 | 0 | E Jakobsen Flåsen, Leknes i Lof. |
| 123 Ms Klar | f k | T | 28 | 25.0 | 9.0 | 5.0 | Sabb | 5 | 0 | Thorleif Rist, Gravdal |
| 124 Ms Forsan ¹⁾ | f k | T | 24 | 26.2 | 9.2 | 4.2 | Eiefant | 7 | 0 | Laurits O Skulbru, Leknes i Lof. |
| 125 Mk Astrid | f k | T | 15 | 39.0 | 12.5 | 6.8 | Bones | 18 | 0 | Edmunn Rishaug, Gravdal |
| 126 SÅ — | k | T | 16 | 32.0 | 7.0 | 2.0 | — | — | 0 | Hågen Lykseth m fl, Leknes i Lof. |
| 127 Mk Vårsol | f h | T | 32 | 46.0 | 14.7 | 6.8 | Nygrei | 35 | 0 | Sten Stensen, Balstad |
| 128 Mk Ernst | t | T | 11 | 37.0 | 12.5 | 6.5 | Levahn | 20 | 0 | Ingolf Pettersen, Gravdal |
| 129 Må Trygg | f k | T | 27 | 24.5 | 7.5 | 3.0 | Grei | 5 | 0 | Emil Jakobsen, Balstad |
| 130 Ms Leif | f k | T | 27 | 28.0 | 8.6 | 4.0 | Rapp | 7 | 0 | Håkon Skotnes m fl, Gravdal |
| 131 Ms Fram | f k | T | 29 | 35.0 | 11.5 | 5.0 | Bolind. | 15 | 0 | Christian K Bolle, Leknes i Lofot. |
| 132 Ms Kampen | f k | T | 28 | 31.0 | 10.0 | 5.4 | Nygrei | 14 | 0 | Johan Andersen, Fridheim |
| 133 Mk Sjøblom- sten | f k | T | 20 | 36.0 | 15.5 | 5.5 | Wichm. | 12 | 0 | Hans Wetting, Gravdal |
| 134 Ms Ragnar | f k | T | 29 | 28.0 | 8.0 | 4.0 | Brunv. | 7 | 0 | Rolf Jentoft, Balstad |
| 135 Mk Breisund | f k | T | 15 | 36.0 | 12.0 | 7.0 | Union | 15 | 0 | Peder P Haug, Balstad |
| 136 Ms Istind | f k | T | 29 | 33.0 | 11.0 | 5.0 | Brunv. | 16 | 0 | Hjalmar Hansen, Horn, Gravdal |
| 137 Ms Odvar | f k | T | 33 | 26.0 | 9.0 | 4.0 | Gideon | 8 | 0 | Hjalmar Havaldsen, Balstad |

1) Omb. 1928.

Forlang CAMPBELL ANDERSEN'S FISKEREDSKAPER

MONTERT NOT — NOTLIN — TAUG — SNØRER ETC.

Telegr.adr. Campelco — Rikstelefon 10423. Fabrikk og barkeri 99100.

| Farkostens nummer, art og navn | Anvendelse | Materiale | Byggear | Lengde | Bredde | Dybde | Maskin, navn | Antall HK | F. & fangstb. | Eierens (den korresponderende reders) navn og postadresse |
|--------------------------------|------------|-----------|---------|--------|--------|-------|--------------|-----------|---------------|---|
| 138 Ms Teisten | k | T | 38 | 24.0 | 8.0 | 4.0 | Rapp | 5 | 0 | Jens Dybvad m fl, Balstad |
| 139 Ms Enig | f k | T | 29 | 33.0 | 11.0 | 5.0 | Volda | 14 | 0 | Lennert Pedersen m fl, Gravdal |
| 140 Ms Ternen | f k | T | 13 | 36.0 | 11.0 | 5.5 | Bones | 18 | 0 | Martin Olsen, Gravdal |
| 141 Mk Knubben | f k | T | 21 | 33.0 | 10.0 | 5.0 | Bolind. | 10 | 0 | Rolf Rist, Gravdal |
| 142 Ms Elsa | f k | T | 38 | 35.0 | 11.5 | 5.5 | Nygrei | 20 | 0 | Magnor Jakobsen, Balstad |
| 143 Mk Kg.Sverret) | f k | T | 13 | 40.0 | 12.4 | 9.0 | Bolind. | 18 | 1 | Torleif Rist, Gravdal |
| 144 Ms Domen | f k | T | 30 | 32.0 | 11.0 | 5.0 | Gideon | 14 | 0 | Johan Johansen, Balstad |
| 145 Ms Angell | f k | T | 30 | 32.0 | 10.4 | 5.0 | Brunv. | 10 | 0 | Ragnvald Berg m fl, Balstad |
| 146 Ms Flugt | f k | T | 30 | 28.0 | 10.0 | 4.5 | Rap | 10 | 0 | Ottar Fredriksen, Gravdal |
| 147 Ms Hilda | k | T | 13 | 33.0 | 12.0 | 6.0 | Rapp | 12 | 0 | Anton Hansen, Gravdal |
| 148 Ms Elna | f k | T | 30 | 32.0 | 11.0 | 5.5 | Helseth | 14 | 0 | Markus Markusen, Gravdal |
| 149 Ms Nyken | f k | T | 30 | 30.0 | 10.0 | 4.0 | Brunv. | 10 | 0 | Rolf Bendiksen m fl, Gravdal |
| 150 Mk Kvikk | k f | T | 15 | 39.0 | 12.5 | 7.6 | Skandia | 18 | 0 | Sigurd Pedersen, Leknes i Lofoten |
| 151 10/å — | f | T | 30 | 28.0 | 6.0 | 3.0 | — | — | 0 | Mathias Johansen, Balstad |
| 152 Må Egil | f k | T | 30 | 20.0 | 6.8 | 2.0 | Gideon | 3 | 0 | E Fredriksen, Skotnes, Balstad |
| 153 Ms Forsøk | f k | T | 27 | 28.0 | 8.8 | 2.6 | Helseth | 6 | 0 | Enok Ludvigsen, Balstad |
| 154 Mk Ørnen | k t | T | 11 | 43.0 | 14.0 | 7.0 | Bolind. | 12 | 0 | Karl Pettersen, Gravdal |
| 155 Mk Levan | f k | T | 26 | 35.0 | 10.0 | 5.0 | Levahn | 10 | 0 | Lars Hansen, Skotnes, Balstad |
| 156 Mk Lykken | k t | T | 31 | 35.0 | 12.0 | 6.7 | Union | 15 | 0 | Martin Falk, Balstad |
| 157 Ms Havsula | f k | T | 39 | 37.0 | 12.0 | 6.0 | Wichm. | 16 | 0 | Ingvall Berg m fl, Balstad |
| 158 Må Sjøliv | f | T | 37 | 20.0 | 6.5 | 3.0 | Marna | 5 | 0 | Karsten Henriksen, Gravdal |
| 159 Ms Havdur | k | T | 35 | 22.0 | 7.0 | 3.5 | F. M. | 5 | 0 | Oddmund Hansen, Balstad |
| 160 Mk Havbryn | f k | T | 25 | 48.0 | 14.0 | 7.5 | Brunv. | 42 | 2 | Jonas Sandnes, Gravdal |
| 161 Ms Aslaug | k h | T | 17 | 40.0 | 14.0 | 6.6 | Bolind. | 20 | 0 | Julian Horn m fl, Gravdal |
| 162 Mk Våg | k | T | 20 | 48.0 | 13.0 | 5.5 | Rapp | 24 | 0 | Arth. Andersen m fl, Leknes i Lof. |
| 163 Mk Sjøfuglen | f k h | T | 17 | 48.0 | 15.0 | 7.0 | Bolind. | 32 | 0 | Ole Stensen, Balstad |

N-BØ. Bø merkedistrikt.

| | | | | | | | | | | |
|-------------------------------|-------|---|----|------|------|-----|---------|----|---|--------------------------------------|
| 1 Mk Real | f k | T | 16 | 37.5 | 12.5 | 6.3 | Skandia | 20 | 2 | Herman Johnsen, Bø i Vesterålen |
| 2 Ms Urtind | k f | T | 35 | 35.5 | 11.7 | 6.0 | Helseth | 15 | 1 | A Juliussen m fl, Eidet i Vesterålen |
| 4 Mk Falken 2 | k f | T | 25 | 48.0 | 15.5 | 7.0 | Wichm. | 25 | 3 | Reidar Hansen m fl, Eidet i V.ålen |
| 5 Mk Havleik | h k f | T | 19 | 46.0 | 16.2 | 8.5 | Wichm. | 30 | 5 | Peder Bjugn m fl, Straumsjøen |
| 6 Mk Sopen | h k f | T | 15 | 45.0 | 14.0 | 6.0 | Bones | 25 | 4 | Nikolai Hansen, Straumsjøen |
| 7 Mk Brødr.Prøve | h k f | T | 17 | 38.0 | 13.5 | 6.0 | Munkt. | 35 | 4 | John Johnsen m fl, Straumsjøen |
| 8 Mk Storegga | h k f | T | 15 | 42.0 | 14.3 | 7.0 | Populær | 35 | 4 | H Sørensen m fl, Bø i Vesterålen |
| 9 Mk Fram | h k f | T | 16 | 37.0 | 13.0 | 6.0 | Rapp | 20 | 1 | M Villadsen, Straumsjøen |
| 10 Mk Børingen | k f | T | 30 | 42.5 | 14.0 | 6.3 | Wichm. | 20 | 2 | Ingvald Bardo, Straumsjøen |
| 11 Mk Hornfjell ²⁾ | h k f | T | 14 | 56.0 | 14.5 | 6.5 | Wichm. | 25 | 4 | Martin Steffensen, Bø i Vesterålen |
| 12 Ms Nord- strjerna | f k | T | 38 | 33.0 | 11.6 | 5.0 | Rapp | 17 | 0 | Erl. Ellingsen m fl, Eidet i V.ålen |
| 13 Mk Skarholmen | h k f | T | 19 | 39.0 | 13.0 | 7.0 | Rapp | 29 | 4 | S Pedersen m fl, Skårvågen i V.ålen |
| 14 Ms Stormfuglen | k f | T | 26 | 32.0 | 10.5 | 5.0 | Wichm. | 8 | 0 | Johan Iversen, Bø i Vesterålen |
| 15 Ms Venus | k f | T | 34 | 36.5 | 12.0 | 5.5 | Populær | 12 | 1 | Willads Thorsen, Guvåg |
| 17 Mk Havfrua | k f | T | 26 | 41.0 | 14.0 | 6.5 | Wichm. | 20 | 1 | Nic. Klausen, Fiærvoll. Bø i V.ålen |
| 20 Ms Alken | k f t | T | 15 | 43.0 | 14.5 | 6.0 | Union | 20 | 0 | Arne E Vinje, Bø i Vesterålen |
| 21 Mk Brødrene | k f | T | 28 | 43.0 | 14.6 | 6.5 | Wichm. | 25 | 3 | Hans With, Eidet i Vesterålen |
| 22 Mk Nordlys | h k f | T | 19 | 41.0 | 13.7 | 7.0 | Finnøy | 20 | 3 | H Torbergesen m fl, Bø i V.ålen |
| 23 Må Trygg | k f | T | 31 | 21.0 | 6.0 | 5.0 | Sabb | 3 | 0 | Sofus Johnsen, Bø i Vesterålen |
| 24 Ms Storøy ³⁾ | k f | T | 11 | 37.0 | 13.0 | 6.5 | Rap | 15 | 1 | Ragnvald Hansen, Ringstad |
| 25 Ms Marie | k f | T | 16 | 33.0 | 11.0 | 5.0 | Wichm. | 12 | 0 | F Fredriksen m fl, Nykvåg |
| 26 Mk Rover | h k f | T | 86 | 67.0 | 17.0 | 9.0 | Union | 40 | 0 | Bj Eriksen m fl, Bø i Vesterålen |
| 27 Mk Falken ⁴⁾ | h k f | T | 18 | 52.0 | 15.5 | 7.5 | Nygrei | 40 | 3 | J Antonsen, Bø i Vesterålen |
| 29 Ms Vivi | k h | T | 38 | 48.0 | 15.0 | 7.5 | Union | 50 | 1 | Peder Hansen, Utskor |
| 30 Mk Tross | k h | T | 02 | 60.4 | 17.7 | 7.7 | Munkt. | 40 | 0 | Håkon Lockert, Bø i Vesterålen |

1) Omb. 1930. 2) Omb. 1934. 3) Omb. 1924. 4) Omb. 1936.

| Farkostens nummer, art og navn | Anvendelse | Materiale | Byggeår | Lengde | Bredde | Dybde | Maskin, navn | Antall HK | F. & fangstb. | Eierens (den korresponderende reders) navn og postadresse |
|-----------------------------------|------------|-----------|---------|--------|--------|-------|-----------------|-----------|---------------|--|
| 31 Mk Heimland | k f | T | 34 | 44.0 | 14.0 | 7.0 | Wichm. | 25 | 4 | Hilmar Lauritzen, Guvåg |
| 32 Mk Havelen | k f | T | 26 | 41.8 | 14.0 | 6.0 | Union | 30 | 2 | A Tobiasassen m fl, Eidet i V.ålen |
| 33 Mk Heda | k f | T | 23 | 31.0 | 9.0 | 5.0 | Bønes | 8 | 0 | Sigvart Hansen, Hovden |
| 34 Må Populær | k f | T | 16 | 24.0 | 6.0 | 3.5 | Populær | 4 | 0 | John Olsen m fl, Bø i Vesterålen |
| 35 Mk Snogg | k f | T | 11 | 37.0 | 13.0 | 6.5 | Rapp | 24 | 0 | Ove Johnsen Haugsnes, Guvåg |
| 36 Mk Vikingen | k f | T | 17 | 38.0 | 13.0 | 6.5 | Populær | 20 | 1 | A Robertsen, Bø i Vesterålen |
| 38 Ms Alfhild | k f | T | 14 | 36.0 | 12.5 | 6.0 | Bolind. | 20 | 2 | Alf Villumsen m fl, Nykvåg |
| 39 Mk Havhesten | k f k | T | 16 | 41.5 | 14.0 | 7.5 | Wichm. | 25 | 3 | W Klausen m fl, Straumsjøen |
| 40 Mk Spjøten | k f | T | 23 | 48.0 | 15.0 | 8.0 | Wichm. | 30 | 4 | Kr. Nilsen m fl, Eidet i V.ålen |
| 41 Mk Moder | k f | T | 36 | 48.0 | 15.0 | 8.0 | Wichm. | 40 | 1 | Sv. Pettersen m fl, Eidet i V.ålen |
| 42 Må Prøven | k f | T | 35 | 21.5 | 7.0 | 3.5 | Sabb | 5 | 1 | Joh. O Søberg, Eidet i Vesterålen |
| 43 Mk Øisten | h k f | T | 15 | 39.0 | 13.0 | 7.0 | Populær | 20 | 2 | J Johansen m fl, Bø i Vesterålen |
| 44 Ms Glimt | k f | T | 28 | 34.2 | 11.3 | 5.6 | Union | 15 | 1 | S Johansen m fl, Skårvåg, i V.ålen |
| 45 Mk Hebe | k f | T | 36 | 40.0 | 13.5 | 8.0 | Union | 30 | 4 | Jentoft Hansen m fl, Bø i V.ålen |
| 46 Ms Aase | f | T | 30 | 26.0 | 9.0 | 4.0 | Bønes | 8 | 0 | Einar Johnsen, Bø i Vesterålen |
| 47 Må Snarseth | t | T | ? | 38.0 | 10.0 | 3.0 | Bolind. | 10 | 0 | Hagen Johnsen, Bø i Vesterålen |
| 48 Ms Alken | f | T | 33 | 24.0 | 8.0 | 4.0 | Wichm. | 4 | 0 | Oluf Johansen, Eidet i Vesterålen |
| 49 Mk Alken | k f | T | 16 | 37.0 | 13.0 | 6.5 | Wichm. | 12 | 1 | Oluf Antonsen, Nykvåg |
| 50 Må Teisten | k f | T | 23 | 20.0 | 6.0 | 4.0 | Wichm. | 2 | 0 | Øistein J Haugsnes m fl, Guvåg |
| 51 Må Skreien | f | T | 25 | 26.0 | 8.0 | 2.5 | Grei | 8 | 0 | Sofus Kristiansen, Straumsjøen |
| 53 Mk Nordlys | k f | T | 25 | 40.0 | 13.5 | 6.0 | Wichm. | 20 | 0 | Lars Lockert, Eidet i Vesterålen |
| 54 Ms Lillegut | f | T | 20 | 20.0 | 6.5 | 3.0 | Bønes | 3 | 0 | Edgar Bentsen, Bø i Vesterålen |
| 55 Mk Falken | k f | T | 16 | 39.0 | 13.2 | 6.2 | Populær | 16 | 0 | Alfr. Lauritsen m fl, Bø i V.ålen |
| 56 Må — | f | T | 27 | 22.0 | 7.0 | 5.0 | Wichm. | 3 | 0 | Eliot Bentsen, Bø i Vesterålen |
| 57 Mk Ramberg | k f | T | 27 | 40.0 | 13.0 | 6.0 | Brunv. | 24 | 2 | Hagb. Nilsen, Eidet i Vesterålen |
| 58 Må Vikran | f | T | 34 | 18.0 | 5.5 | 3.0 | F. M. | 3 | 0 | Peder Jensen, Bø i Vesterålen |
| 59 Mk Jørgenjord | k f | T | 16 | 38.0 | 12.7 | 7.0 | Skandia | 25 | 2 | Olaf Johansen, Ringstad |
| 60 Mk Mågen | k f | T | 17 | 41.5 | 13.0 | 7.5 | J.Munkt. | 22 | 2 | Eivind Pedersen, Bø i Vesterålen |
| 61 Mk Egil | f k | T | 37 | 40.0 | 13.3 | 6.5 | Rapp | 24 | 1 | Martin Ellingsen, Eidet i V.ålen |
| 62 Må Gråbjørn ²⁾ | t | T | 30 | 42.0 | 17.0 | 6.0 | Bolind. | 15 | 0 | Håkon Lockert, Bø i Vesterålen |
| 63 Ms Svanen 2 | k f | T | 36 | 29.0 | 10.0 | 4.0 | Gideon | 8 | 0 | Iver Pedersen, Ringstad |
| 64 Ms Terje Viken | k f | T | 30 | 24.0 | 8.0 | 6.0 | Bolind. | 5 | 0 | Bertrand Evensen, Hovden |
| 67 Mk Havbrott | k f h | T | 37 | 44.0 | 14.0 | 7.0 | Union | 30 | 2 | Ingv. Johnsen m fl, Bø i V.ålen |
| 68 Mk Ørnen | f k | T | 14 | 40.0 | 13.5 | 5.5 | Populær | 16 | 4 | P Hansen, Bø i Vesterålen |
| 69 Mk Lundheim | k h f | T | 18 | 40.0 | 13.5 | 6.7 | Wichm. | 16 | 2 | S Lundhaug m fl, Straumsjøen |
| 70 Mk Fakstind | k f | T | 21 | 41.7 | 13.5 | 7.0 | Rap | 29 | 3 | Jens Nilsen, Eidet i Vesterålen |
| 72 Mk Brødrene | k f | T | 15 | 38.0 | 13.0 | 6.0 | Populær | 16 | 1 | Ingv. Solvik, Bø i Vesterålen |
| 73 Mk Skandsen | k f | T | 16 | 38.0 | 13.0 | 6.0 | Populær | 16 | 1 | J Johansen m fl, Ringstad |
| 74 Ms Jarle | k f | T | 34 | 37.0 | 12.0 | 7.0 | Skandia | 30 | 3 | Jens Steffensen, Ringstad |
| 75 Ms Måsen | k f | T | 35 | 28.0 | 10.0 | 3.0 | Bønes | 6 | 1 | Aug Nikolaisen m fl, Eidet i V.ålen |
| 76 Ms Havskåren | f k | T | 33 | 34.5 | 11.1 | 4.0 | Grei | 14 | 1 | Kristian Andersen, Bø i Vesterålen |
| 77 Mk Sendingen | f k | T | 16 | 58.0 | 15.0 | 6.0 | Finnøy | 50 | 1 | Evald Robertsen, Skårvåg, i V.ålen |
| 78 Ms Aslaug | k f | T | 34 | 28.0 | 9.5 | 5.5 | Union | 7 | 1 | K Ellingsen, Eidet i Vesterålen |
| 79 Mk Skreien | k f | T | 27 | 41.5 | 13.0 | 6.5 | Union | 20 | 0 | J Stefansen m fl, Skårvåg, i V.ålen |
| 80 Ms Havsund | k | T | 34 | 34.0 | 11.5 | 5.0 | Bolind. | 20 | 2 | Angell Malnes m fl, Hovden |
| 81 Mk Frigg | k f | T | 29 | 39.0 | 12.5 | 6.0 | Helseth | 20 | 2 | Martin Nicolaysen m fl, Utskor |
| 82 Mj Elvira | k f t | T | 17 | 54.1 | 19.4 | 7.4 | Grei | 20 | 2 | H K R Nicolaissen, Bø i V.ålen |
| 83 Må Borghild | k f | T | 32 | 22.0 | 6.5 | 3.0 | Sabb | 5 | 0 | Olav Ramberg, Bø i Vesterålen |
| 84 Må Nordkap | k f | T | 21 | 22.0 | 7.0 | 3.0 | Populær | 3 | 0 | Nikolai Johansen, Guvåg |
| 85 Mk Arne | k f | T | 31 | 42.0 | 13.5 | 5.5 | Grei | 25 | 2 | Helge Jakobsen, Bø i Vesterålen |
| 86 Ms Sjøliv | k f | T | 28 | 34.0 | 11.4 | 5.0 | Rap | 14 | 0 | Anton Kristensen, Ringstad |
| 87 Ms Gunvor | k f | T | 28 | 23.0 | 8.0 | 5.0 | Wichm. | 12 | 1 | Torstein Jakobsen m fl, Bø i V.ålen |
| 88 Må Snogg | f k | T | 36 | 24.0 | 8.0 | 5.0 | Bønes | 3 | 0 | Marlow Strand, Bø i Vesterålen |
| 90 Ms Nordhav | f k | T | 37 | 41.1 | 13.5 | 5.5 | Wichm. | 20 | 1 | M Kristoffersen m fl, Mykvåg |

| Farkostens nummer. art og navn | Anvendelse | Materiale Byggeår | Langde | Bredde | Dybde | Maskin, navn | Antall HK | F. & langstb. | Eierens (den korresponderende reders) navn og postadresse |
|-----------------------------------|------------|----------------------|--------|--------|-------|-----------------|-----------|---------------|--|
| 91 Mk Sjøblomsten | k f | T 28 | 37.0 | 12.0 | 5.5 | Union | 20 | 1 | R Roarsen, Bø i Vesterålen |
| 92 M Mjølner | f k | T 29 | 32.0 | 10.5 | 5.5 | Bolind. | 12 | 0 | Jentoft Wessel, Eidet i Vesterålen |
| 93 Må Viggo | k f | T 35 | 20.0 | 6.0 | 3.0 | Sabb | 3 | 0 | Karl Sannes, Bø i Vesterålen |
| 94 Mk Neptun | k f | T 21 | 38.0 | 13.0 | 6.5 | Wichm. | 16 | 0 | J Willadsen, Eidet i Vesterålen |
| 95 Ms Vitjen | k f | T 36 | 27.0 | 9.0 | 4.5 | Union | 7 | 1 | O Martinussen m fl, Eidet i V.ålen |
| 96 Mk Mor | k f | T 36 | 44.5 | 14.0 | 7.0 | Brunv. | 35 | 3 | John Svendsen m fl, Eidet i V.ålen |
| 97 Mk Breitind | h k | T 37 | 70.0 | 18.0 | 9.5 | Wichm. | 70 | 2 | K Gregersen m fl, Bø i V.ålen |
| 98 Må Snar | f | T 37 | 19.0 | 4.0 | 3.0 | Ø. M. | 3 | 0 | Peder Pettersen, Bø i Vesterålen |
| 100 Mk Magne | f k h | T 14 | 39.0 | 12.0 | 7.0 | Gideon | 20 | 1 | Sigurd Røsnes, Guvåg |
| 101 Ms Sabben | k f | T 36 | 25.0 | 8.0 | 5.0 | Sabb | 5 | 1 | Walter Johansen, Eidet i V.ålen |
| 102 Må Lilleper | f k | T 32 | 19.5 | 7.5 | 3.0 | Bønes | 4 | 0 | Thomas Thobassen, Hovden |
| 103 Ms Heim | k f | T 30 | 33.0 | 11.0 | 5.0 | Brunv. | 12 | 0 | Ludvig Endresen, Guvåg |
| 104 Mk Nordhav | k f | T 22 | 38.0 | 13.0 | 7.7 | Brunv. | 24 | 1 | R Jakobsen, Eidet i Vesterålen |
| 105 Mk Idun | k f | T 22 | 38.0 | 13.0 | 6.0 | Wichm. | 20 | 3 | H Lauritsen, Guvåg |
| 106 Ms Langfjord | k f t | T 14 | 45.5 | 15.5 | 8.5 | Wichm. | 25 | 4 | Arne Jensen, Uvåg, Ringstad |
| 107 Mk Havbrøtt | k f | T 22 | 42.0 | 14.0 | 6.5 | Union | 30 | 0 | T Tobiasen m fl, Eidet i Vesterålen |
| 108 Mk Hermod | k f | T 22 | 41.0 | 14.0 | 7.0 | Wichm. | 25 | 0 | Andreas Wiik m fl, Hovden |
| 109 Mk Teisten | k f | T 22 | 38.5 | 13.3 | 6.5 | Rapp | 20 | 2 | Martin Hansen m fl, Ringstad |
| 110 Ms Terje | k f | T 34 | 28.0 | 9.0 | 4.5 | Wichm. | 5 | 1 | Ove Johannessen, Haugsnes, Guvåg |
| 111 Må Fix | k f | T 32 | 21.0 | 8.0 | 5.0 | Fix | 4 | 0 | Karelius Rothe Føre, Bø i V.ålen |
| 112 Mk Sjøblomsten | k f | T 22 | 40.0 | 13.0 | 6.0 | Rapp | 24 | 1 | R Myhre, Eidet i Vesterålen |
| 114 Må Forsøk | k f | T 32 | 22.0 | 7.3 | 4.4 | Sabb | 3 | 1 | K Johnsen, Eidet i Vesterålen |
| 115 Mk Ariadne | k f | T 30 | 38.0 | 12.5 | 6.0 | Union | 20 | 1 | M Leonhardsen, Bø i Vesterålen |
| 116 Mk Havsulen | k f | T 22 | 40.0 | 13.5 | 6.5 | Munkt. | 28 | 0 | Toralv Hansen, Straumsvæn |
| 117 Ms Alken | k f | T 31 | 27.0 | 8.5 | 3.0 | Bønes | 6 | 0 | Trygve Karlsen, Haugsnes i Bø |
| 118 Mk Norafjell | k f | T 22 | 46.0 | 15.7 | 7.6 | Finnøy | 34 | 4 | Reinhold Ingebrigtsen m fl, Bø i V |
| 120 Mk Erling | k f | T 28 | 40.0 | 13.5 | 6.0 | Skandia | 40 | 2 | Joakim Remmæ, Guvåg |
| 121 Mk Nordstjer- nen | k f | T 20 | 43.5 | 14.0 | 7.3 | Rap | 22 | 3 | Julius Langmo m fl, Straumsvæn |
| 122 Mk Havbryn | k f | T 23 | 42.0 | 14.0 | 7.2 | Brunv. | 20 | 3 | A Wilhelmsen m fl, Straumsvæn |
| 123 Mk Arvid | k f | T 10 | 41.0 | 12.4 | 8.0 | Bolind. | 12 | 2 | A Jakobsen, Bø i Vesterålen |
| 124 Mk Vesthavet | k f | T 22 | 41.0 | 13.3 | 7.0 | Brunv. | 20 | 2 | A P Fagerhaug, Straumsvæn |
| 125 Mk Svestsaren | k f | T 22 | 40.0 | 13.5 | 7.0 | Brunv. | 20 | 2 | P Pedersen m fl, Skårvågen i V.ålen |
| 128 Mk Mårsund | k f | T 23 | 40.0 | 13.5 | 6.7 | Bønes | 25 | 0 | Egil Mårsund, Bø i Vesterålen |
| 129 Mk Erna | k f | T 23 | 40.0 | 13.5 | 6.2 | Rap | 24 | 0 | Sverre H Røsnes m fl, Guvåg |
| 130 Må — | k f | T 30 | 22.0 | 7.0 | 4.0 | Sabb | 3 | 0 | Ø Johnsen Sund, Eidet i V.ålen |
| 131 Mk Tryg 2 | k f | T 23 | 40.0 | 13.5 | 7.0 | Finnøy | 18 | 2 | A Jacobsen m fl, Bø i Vesterålen |
| 132 Mk Havidur | h k f | T 23 | 42.0 | 14.0 | 7.5 | Skandia | 50 | 3 | R Robertsen m fl, Bø i Vesterålen |
| 133 Mk Signal | k f | T 29 | 42.5 | 14.0 | 6.5 | Skandia | 30 | 1 | Ole O Grindstadsjø m fl, Bø i V.ålen |
| 134 Mk Harald | k f | T 23 | 39.0 | 13.0 | 7.0 | Rapp | 24 | 0 | H Hermansen, Guvåg |
| 135 Mk Snar | k f | T 35 | 20.0 | 7.0 | 4.0 | Sabb | 3 | 0 | Fr. Jensen, Farveis, Bø i V.ålen |
| 138 Mk Ase | h k f | T 20 | 51.0 | 15.0 | 7.7 | Bolind. | 32 | 4 | Bj Ludvigsen m fl, Bø i Vesterålen |
| 139 Mk Rørland | h k f | T 18 | 42.0 | 14.5 | 7.0 | Grei | 25 | 3 | Kaurin Andersen, Bø i Vesterålen |
| 141 Ms Astrid | k f | T 31 | 37.8 | 11.0 | 4.5 | Wichm. | 12 | 0 | H Johnsen, Bø i Vesterålen |
| 143 Mk Parat | k f | T 24 | 40.5 | 13.8 | 6.0 | Rap | 22 | 4 | H Larsen m fl, Straumsvæn |
| 145 Mk Nordland | h k f | T 25 | 39.0 | 13.5 | 6.0 | Wichm. | 20 | 2 | Kr Pedersen Føre m fl, Bø i V.ålen |
| 146 Mk Sjøliv 2 | h k f | T 25 | 44.0 | 14.6 | 7.0 | Populær | 25 | 4 | J Nikolajsen m fl, Guvåg |
| 147 Mk Brødrene | k f | T 17 | 37.9 | 15.0 | 6.9 | Finnøy | 23 | 1 | Bård Sørensen m fl, Bø i V.ålen |
| 150 Mk Tennholmen | k f | T 25 | 42.0 | 14.0 | 7.0 | Grei | 25 | 1 | Aksel N Haugen m fl, Eidet i V.ålen |
| 152 Mk Høyken | k f | T 25 | 42.0 | 14.0 | 7.0 | Brunv. | 35 | 4 | A Klausen Hole m fl, Straumsvæn |
| 153 Mk Moder | k f | T 29 | 41.0 | 13.5 | 6.5 | Union | 20 | 1 | Jentoft Remme, Guvåg |
| 156 Mk Klakken | k f | T 25 | 43.0 | 14.0 | 7.0 | Record | 25 | 2 | Ove Hansen m fl, Skårvågen i V.å |
| 157 Mk Olaf | k f | T 36 | 36.5 | 12.0 | 6.0 | Rekord | 20 | 1 | K Reiertsen, Bø i Vesterålen |
| 159 Mk Nordlys | k f | T 25 | 45.0 | 14.5 | 7.3 | Wichm. | 25 | 4 | Karl A Øjord m fl, Straumsvæn |
| 161 Mk Litløy | k f | T 32 | 30.0 | 10.5 | 5.0 | Wichm. | 10 | 1 | Peder Jenssen, Bø i Vesterålen |

| Farkostens nummer, art og navn | Anvendelse | Materiale Bygger | Lengde | Bredde | Dybde | Maskin, navn | Antall HK | F. & fangstb. | Eierens den korresponderende reders) navn og postadresse |
|-----------------------------------|------------|---------------------|--------|--------|-------|-----------------|-----------|---------------|---|
| 162 Ms Samhold | k f | T 37 | 28.0 | 10.0 | 4.0 | Bolind. | 10 | 0 | Kaurin Juliussen m fl, Eidet i V.Ål |
| 163 Mk Skjærgård | k f | T 26 | 44.0 | 14.5 | 7.3 | Rap | 30 | 3 | Ingv Andersen m fl, Straumsjøen |
| 165 8/å — | f | T 27 | 27.0 | 5.0 | 3.0 | — | — | 0 | Anton Moe, Bø i Vesterålen |
| 166 Ms Trygg | k h | T 33 | 33.0 | 11.0 | 5.0 | Rap | 14 | 1 | Johan Christiansen, Nykvåg |
| 167 Må Kåre | k f | T 23 | 22.0 | 8.0 | 4.0 | Sterk | 4 | 0 | Martin Albrigtsen, Ringstad |
| 170 Ms Sjøgutten | f | T 30 | 23.0 | 8.3 | 3.0 | Sterk | 5 | 0 | Alf Hansen, Bø i Vesterålen |
| 172 Ms Sabben | k f | T 30 | 23.0 | 7.5 | 2.5 | Sabb | 5 | 0 | Anton Ellngsen, Bø i Vesterålen |
| 174 Ms Havly | f k h | T 37 | 38.0 | 13.8 | 6.5 | Rapp | 24 | 1 | Eliot Fredriksen, Mykvåg |
| 177 Ms Sjøgutten | k f | T 32 | 30.0 | 10.0 | 5.0 | Union | 10 | 1 | H Sakariassen, Bø i Vesterålen |
| 179 Ms Havdur | k f | T 32 | 35.0 | 12.0 | 6.0 | Rapp | 14 | 1 | Magnus Pedersen, Guvåg |

N-DA. Drevja merkedistrikt.

| | | | | | | | | | |
|---------------|---|------|------|------|-----|---------|----|---|----------------------------------|
| 1 10/å — | k | T 26 | 30.0 | 7.0 | 2.0 | — | — | 0 | Matias Drevland, Holandsvika |
| 3 10/å — | k | T 27 | 30.0 | 7.0 | 2.0 | — | — | 0 | Tormod Hatten, Fustvatnet |
| 4 8/å — | k | T 20 | 25.0 | 5.5 | 2.3 | — | — | 0 | K Strømsås m fl, Fustvatnet |
| 5 Mk Kåre | k | T 34 | 38.2 | 11.6 | 5.6 | Heimdal | 20 | 0 | Emil Vikdal, Holandsvika |
| 6 Ms Heiment) | k | T 19 | 37.0 | 12.0 | 5.0 | Rap | 17 | 0 | Arthur Olsen, Utnes, Holandsvika |
| 7 10/å — | k | T 12 | 29.6 | 6.2 | 2.3 | — | — | 0 | Oskar Solvang, Holandsvika |

N-D. Dverberg merkedistrikt.

| | | | | | | | | | |
|-------------------------|-------|------|------|------|-----|---------|----|---|-----------------------------------|
| 1 Mk Soltind | h k | T 37 | 40.0 | 12.8 | 6.4 | Brunv. | 24 | 1 | Wilm. Helmersen m fl, Nordmjøle |
| 2 Mk Gudrun | h k | T 24 | 39.5 | 12.5 | 5.7 | Union | 20 | 0 | O Helmersen, Nordmjøle |
| 3 Mk Ole Elvan | h k | T 32 | 41.5 | 12.5 | 6.3 | Bønes | 22 | 2 | Otta Elvan m fl, Nordmjøle |
| 4 Må Breitind | f | T 38 | 24.0 | 7.0 | 4.0 | Sabb | 5 | 0 | Eilert Bovitz m fl, Åsebakken |
| 5 Ms Hutt | f k | T 25 | 36.0 | 10.0 | 3.0 | Wichm. | 10 | 0 | Hartvik Vedal m fl, Dverberg |
| 6 Ms Sjøgutten | k f | T 31 | 27.0 | 9.0 | 4.2 | Helseth | 8 | 0 | Olaf Dahl, Nordmjøle |
| 7 Ms Bjørg | h k | T 15 | 36.5 | 12.3 | 5.3 | Union | 20 | 0 | Hans Hallevik m fl, Risøyhamn |
| 8 Må Sonja | k f | T 31 | 20.0 | 7.0 | 4.0 | Sterk | 4 | 0 | Einar I Skogvoll m fl, Dverberg |
| 10 Må Sjøbor | f k | T 34 | 24.0 | 8.0 | 4.0 | Sabb | 5 | 0 | Hilmar A Sellevold, Dverberg |
| 12 Ms Knut | f | T 34 | 26.0 | 8.0 | 5.0 | Rap | 6 | 0 | Knut Larsen, Stave, Nordmjøle |
| 13 Mk Alken | k f | T 16 | 38.0 | 13.0 | 6.0 | Brunv. | 20 | 1 | Alb Ped. Sellevoll m fl, Dverberg |
| 14 Må Skvetten | f | T 37 | 22.7 | 6.0 | 3.8 | Sabb | 4 | 0 | Hjalmar Åse, Åsebakken |
| 15 Mk Caperen | h k | T 18 | 38.0 | 12.0 | 5.0 | Rap | 18 | 2 | Celius Nilsen m fl, Nordmjøle |
| 16 Mk Alken | h k | T 14 | 35.0 | 13.0 | 6.1 | Volda | 22 | 2 | Oluf Nilsen, Kvalnesberget |
| 17 Ms Bill | k f | T 34 | 27.0 | 8.3 | ? | Sterk | 7 | 0 | Haslund Schaug m fl, Dverberg |
| 18 Ms Marit | k f | T 34 | 26.0 | 8.2 | 4.2 | Sabb | 5 | 0 | Mikal Enoksen, Nordmjøle |
| 20 Mk Havglimt | h k | T 37 | 47.0 | 14.0 | 6.8 | Brunv. | 35 | 0 | Karolius Helmersen, Nordmjøle |
| 21 Mk Liv | f k | T 24 | 38.0 | 12.0 | 5.3 | Wichm. | 16 | 0 | N Kristiansen m fl, Risøyhamn |
| 22 Ms Åsen | k h | T 37 | 41.2 | 13.4 | 6.3 | Rapp | 22 | 1 | Andreas Mikalsen, Åsebakken |
| 23 Ms Nor ²⁾ | f | T 30 | 25.0 | 8.9 | 5.6 | Sabb | 5 | 0 | Albert Norheim, Åsebakken |
| 24 Mk Nordegg | k h | T 39 | 42.0 | 14.0 | 6.5 | Volda | 30 | 0 | Bernhard Kaurin m fl, Saurastrand |
| 25 Ms Varhesten | h k | T 11 | 36.0 | 12.0 | 5.0 | Alpha | 14 | 2 | Jentoft Kristiansen, Dverberg |
| 37 Ms Varholmen | h k | T 21 | 39.8 | 12.0 | 5.8 | Bønes | 18 | 2 | K Helmersen, Nordmjøle |
| 51 Ms Bara | k f t | T 09 | 46.0 | 16.0 | 8.0 | Grei | 35 | 4 | Ove Sellevold, Dverberg |
| 66 Ms Andfjord | k f | T 12 | 36.0 | 12.5 | 7.0 | Wichm. | 16 | 1 | Richard Å m fl, Dverberg |
| 74 Mk Lomen | h k | T 12 | 37.0 | 12.0 | 6.0 | Union | 20 | 2 | H Torstensen m fl, Risøyhamn |

1) Omb. 1924. 2) Omb. 1955.

WIESES KULKOMPANI A.S

Telefon 16099

BERGEN

Telegr.adr.: Kul

| Farkostens nummer, art og navn | Anvendelse | Materiale | Byggeår | Lengde | Bredde | Dybde | Maskin, navn | Anrall HK | F. & langstb. | Eierens (den korresponderende reders) navn og postadresse |
|-----------------------------------|------------|-----------|---------|--------|--------|-------|-----------------|-----------|---------------|--|
| 1 Mk Olav | k f | T | 24 | 33.5 | 10.5 | 5.0 | Heimdal | 11 | 0 | E Brandsnes m fl, Nordøyvågen |
| 2 Må Pilen | k f | T | 33 | 23.0 | 7.0 | 4.0 | Populær | 4 | 0 | Benjamin Jensen, Åsvær |
| 3 Ms Anne | | | | | | | | | | |
| Margrethe | k | T | 36 | 33.0 | 11.0 | 5.3 | Union | 15 | 1 | Otelius Sund, Kopardal |
| 4 Mk Ragna | k | T | 15 | 26.0 | 10.5 | 4.6 | Gideon | 8 | 1 | P Kr Pedersen, Åsvær |
| 5 Ms Ragnhild | f k | T | 23 | 26.0 | 9.0 | 3.7 | Populær | 8 | 0 | Re.dar Strømmen, Torsvikvågen |
| 6 Ms Klausul | k f | T | 36 | 25.7 | 9.0 | 4.0 | Sabb | 5 | 0 | A Pedersen m fl, Nordvika i Helgel. |
| 7 Må Neptun | k | T | 36 | 22.5 | 7.7 | 3.8 | Roald | 4 | 0 | Karl Nilsen m fl, Husby |
| 8 Ms Havdur | k h | T | 15 | 40.0 | 14.0 | 6.0 | Union | 20 | 2 | Arthur Jørgensen, Kopardal |
| 9 Ms Brødrene ¹⁾ | k | T | 14 | 29.0 | 8.0 | 4.0 | Skandia | 5 | 0 | Olav P Sørøy, Nordøyvågen |
| 10 Mk Store-Stina | f k | T | 38 | 46.9 | 14.3 | 7.0 | Wichm. | 30 | 6 | Johan Åker m fl, Stavseng |
| 11 Må Fart | h v f | T | 37 | 21.0 | 5.5 | 3.3 | Bilm. | 75 | 0 | I Sivertsen, Kopardal |
| 12 Må Rappen | k f | T | 30 | 26.0 | 8.3 | 3.0 | Rapp | 5 | 0 | Trygve P Rølvåg, Torsvikvågen |
| 13 Ms Seien | k f | T | 32 | 19.0 | 5.5 | 3.5 | C. Perf. | 4 | 0 | Gudolf Titternes, Stavseng |
| 14 Må Agot | f k | T | 10 | 33.0 | 11.3 | 3.8 | Bolind. | 8 | 5 | Kr Andersen, Nordøyvågen |
| 15 Mk Norddønna | k | T | 96 | 59.1 | 17.1 | 7.1 | Avance | 44 | 4 | Kr Andersen m fl, Nordøyvågen |
| 16 Må Kåre | f k | T | 37 | 27.5 | 9.0 | 4.5 | Rapp | 10 | 0 | Berner Olsen m fl, Glein |
| 17 Må Junior ²⁾ | k | T | 25 | 28.0 | 8.0 | 3.0 | Hein | 5 | 0 | Jørgen Olsen m fl, Nordøyvågen |
| 18 Ms Fisken | f k | T | 36 | 23.0 | 8.0 | 4.3 | Grei | 5 | 0 | Andor Johannessen, Slapøy |
| 19 Må Skjold | k | T | 16 | 31.0 | 10.0 | 4.7 | Alpha | 11 | 1 | Edvin Johansen, Torsvikvågen |
| 20 Mk Glimt | k | T | 14 | 35.0 | 10.2 | 4.5 | Grei | 20 | 1 | A Rølvåg m fl, Stavseng |
| 21 Mk Tv Brødre | k f h | T | 15 | 40.0 | 13.0 | 7.0 | Wichm. | 20 | 6 | P Eliassen m fl, Torsvikvågen |
| 22 Må Maren | f | T | 36 | 22.0 | 7.7 | 4.0 | Marna | 5 | 0 | Erl Engelsen, Nordvika i Helgel. |
| 23 Ms Bølgen ³⁾ | k f | T | 17 | 36.0 | 12.0 | 5.8 | Skandia | 12 | 0 | Lauritz Breivik, Kopardal |
| 24 Må — | f | T | 25 | 22.8 | 7.7 | 3.2 | Rapp | 6 | 0 | Kristoffer Karlsen, Husby |
| 26 Må Vesla | f | T | 31 | 19.2 | 6.4 | 2.5 | Sabb | 3 | 0 | Kåre Rølvåg m fl, Torsvikvågen |
| 27 8/å — | f | T | 26 | 22.0 | 6.0 | 3.0 | — | — | 0 | H O Åkvik, Nordøyvågen |
| 28 Må Nanna | f | T | 38 | 20.0 | 7.0 | 3.6 | Stord | 3 | 0 | Olaf Pettersen, Åsvær |
| 29 Mk Thorly | f k | T | 17 | 37.0 | 13.5 | 5.5 | Populær | 16 | 7 | Johan Thorsvik, Torsvikvågen |
| 30 Må Unn | f | T | 38 | 20.0 | 5.0 | 3.0 | Sleipner | 3 | 0 | Einar Sannes m fl, Stavseng |
| 31 Mk Ringen | k f | T | 37 | 45.0 | 14.0 | 7.0 | Union | 30 | 2 | Hans H Åker m fl, Stavseng |
| 32 Ms — | f k | T | 13 | 33.0 | 10.9 | 5.5 | Gideon | 6 | 0 | Petter Engelsen, Nordvika i Helgel. |
| 33 Må Snogg | f | T | 35 | 19.0 | 5.0 | 3.0 | C. Perf. | 4 | 0 | Peder J Westvold, Husby |
| 34 Ms Alken | k | T | 30 | 26.0 | 8.0 | 4.0 | Grei | 8 | 0 | Aksel Rølvåg m fl, Torsvikvågen |
| 35 Mk Duen | k | T | 17 | 34.0 | 12.0 | 7.0 | Rap | 12 | 2 | S Titternes m fl, Stavseng |
| 37 8/å Prøven | f k | T | 15 | 28.0 | 11.0 | 4.0 | — | — | 0 | Karulf H Åker m fl, Stavseng |
| 38 Må Marie | k | T | 05 | 21.0 | 6.0 | 3.0 | Gideon | 3 | 0 | Eldor Rølvåg, Torsvikvågen |
| 39 Må Roald | f k | T | 38 | 20.0 | 6.0 | 4.0 | F. M. | 6 | 0 | Julius Nilsen, Åsvær |
| 40 8/å Sigrid | f k | T | 27 | 30.0 | 11.5 | 4.5 | — | — | 3 | Karulf H Åker m fl, Stavseng |
| 41 Ms Heimen ⁴⁾ | f k | T | 31 | 38.0 | 11.0 | 6.0 | Rap | 17 | 0 | P Johansen m fl, Nordøyvågen |
| 42 Ms Tomsvik | k | T | 33 | 35.0 | 12.0 | 5.5 | Heimdal | 14 | 0 | Anton Hansen, Husby |
| 43 8/å — | k | T | 27 | 24.0 | 6.0 | 2.6 | — | — | 0 | Peder Johansen, Nordøyvågen |
| 44 Ms Fjell | k | T | 39 | 37.9 | 12.5 | 6.0 | Union | 20 | 2 | M Hammervik m fl, Nordøyvågen |
| 45 Ms Ein ⁵⁾ | k | T | 24 | 28.0 | 8.5 | 5.0 | Heimdal | 3 | 0 | Ivar Sørøy, Nordøyvågen |
| 46 Ms Grei | k | T | 28 | 32.0 | 10.0 | 4.7 | Grei | 14 | 0 | Kristian Kristiansen, Stavseng |
| 47 10/å — | k | T | 08 | 31.0 | 6.3 | 3.1 | — | — | 0 | Jørgen Johansen m fl, Husby |
| 48 Må Gevinst | f | T | 30 | 20.0 | 6.0 | 3.0 | F. M. | 3 | 0 | Nils Nilsen Hov, Kopardal |
| 51 Mk Huglen | k | T | 14 | 37.0 | 13.0 | 6.0 | Rapp | 17 | 1 | Ole Pettersen Tomsvik, Husby |
| 52 Må Havleik | f k | T | 38 | 23.0 | 7.5 | 3.5 | Sabb | 5 | 0 | Rolf Johansen, Torsvikvågen |
| 53 Mk Flamingo | k | T | 12 | 38.0 | 12.5 | 6.0 | Skandia | 10 | 2 | Pedro Austad, Glein |
| 54 Må Bob ⁶⁾ | k | T | 28 | 24.0 | 7.0 | 4.0 | Sabb | 5 | 0 | Edv Sigerstad, Glein |
| 55 Ms Lom ⁷⁾ | k f | T | 28 | 28.4 | 8.5 | 3.5 | Brunv. | 10 | 1 | Peter Fredriksen m fl, Glein |

N-DS Dønnes — N-E Evenes.

| Farkostens nummer, art og navn | Anvendelse | Materiale | Bygger | Langde | Bredde | Dybde | Maskin, navn | Antall | HK | Eierens (den korresponderende reders) navn og postadresse |
|-----------------------------------|------------|-----------|--------|--------|--------|-------|-----------------|--------|----|--|
| 57 Ms Prøven ¹⁾ | k f | T | 28 | 29.0 | 10.0 | 5.0 | Grei | 9 | 1 | Jørgen Remmen, Husby |
| 58 Ms Sjøpryd ²⁾ | k f | T | 28 | 35.0 | 11.0 | 6.0 | Union | 10 | 2 | O Brandsnes m fl, Nordøyvågen |
| 59 Ms Roal ³⁾ | f k | T | 29 | 34.0 | 11.0 | 6.0 | Nygrei | 14 | 0 | Oluf Olausen, Nordøyvågen |
| 60 Må Prøven | f | T | 35 | 21.0 | 6.4 | 3.3 | Wichm. | 2 | 0 | Sigf. Laumann, Kopardal |
| 61 Mk Sjøblomsten | k f | T | 19 | 47.0 | 16.0 | 7.5 | Union | 30 | 5 | Trygve Sivertsen, Kopardal |
| 62 Må Sjøgutten | k | T | 29 | 30.0 | 10.0 | 3.3 | Grei | 10 | 0 | Marius Mikalsen, Stavseng |
| 63 Må Kobben | k | T | 15 | 25.0 | 8.0 | 3.0 | Drott | 7 | 0 | Ingvald Sivertsen, Kopardal |
| 64 Mk Silden | f k | T | 66 | 60.5 | 18.6 | 8.5 | Wichm. | 60 | 3 | Petter Akerøy m fl, Stavseng |
| 65 Må Alken | f k | T | 29 | 22.5 | 6.3 | 3.0 | Wulkan | 4 | 0 | Berner Lund, Glein |
| 67 Ms Brødrene | k | T | 29 | 29.0 | 10.0 | 6.0 | Nygrei | 14 | 0 | Thomas Volnes, Åsvær |
| 69 Ms Sleipner | f k | T | 29 | 31.0 | 11.0 | 6.0 | Heimdal | 11 | 2 | Jentoft Jensen m fl, Husby |
| 72 Må Terje | f k | T | 32 | 21.0 | 6.0 | 4.0 | Sabb | 5 | 0 | Martin Knutsen, Åsvær |
| 73 8/å | k | T | 30 | 24.0 | 6.0 | 2.0 | — | — | 0 | Peder J Meisler, Nordøyvågen |
| 75 Mk Hans Rue | h k | T | 31 | 39.0 | 12.3 | 6.0 | Bolind. | 30 | 0 | A/S Åsvær, Åsvær |
| 76 Må Kristine | f k | T | 30 | 18.0 | 6.0 | 2.6 | Sabb | 3 | 0 | J Titternes, Nordøyvågen |
| 77 Må Guri | f | T | 28 | 19.0 | 3.0 | 2.5 | Ø. M. | 3 | 0 | Konrad Nordøy, Nordøyvågen |
| 78 Må Duen | f t k | T | 31 | 20.0 | 6.0 | 3.0 | Sleipner | 5 | 0 | Anders Antonsen m fl, Husby |
| 80 Ms Kåre | k | T | 30 | 30.5 | 10.5 | 4.5 | Helseth | 10 | 0 | Kåre Hansen, Åsvær |
| 81 Må Erna | k | T | 12 | 23.0 | 8.0 | 4.0 | Heimdal | 3 | 0 | Petro Johnsen m fl, Åsvær |
| 82 Ms Teisten | k | T | 31 | 26.0 | 9.0 | 3.0 | Helseth | 8 | 0 | Hans M Walvik, Nordøyvågen |
| 83 Ms Anna | k | T | 32 | 34.0 | 12.0 | 6.0 | Heimdal | 14 | 0 | Einar Laumann, Kopardal |
| 85 Ms Brødrene | k f | T | 33 | 23.0 | 8.0 | 3.4 | Populær | 6 | 0 | Karleif Hansen m fl, Stavseng |
| 86 Må Olav | f | T | 34 | 18.5 | 6.0 | 4.0 | Gideon | 3 | 0 | Peder Rølvåg, Torsvikvågen |
| 87 Må Svartbak | f t | T | 27 | 25.0 | 6.0 | 4.0 | F. M. | 10 | 0 | Albert Knudsen m fl, Åsvær |
| 88 Må Alken | f | T | 31 | 18.0 | 5.0 | 3.0 | Wichm. | 2 | 0 | Odd Pettersen Akerøy, Stavseng |
| 89 Må Gerd | f | T | 20 | 23.0 | 5.5 | 3.5 | Grei | 3 | 0 | Aksel Pedersen, Husby |
| 90 Må Sandøy | f | T | 29 | 19.0 | 5.5 | 2.5 | B. Ø. | 3 | 0 | Ole Pedersen, Nordvika i Helgel. |
| 91 Må Prøven | k | T | 34 | 23.0 | 7.7 | 3.0 | Helseth | 6 | 0 | Hans Caspersen m fl, Åsvær |
| 92 Ms Duen | f k | T | 33 | 25.0 | 8.5 | 3.3 | Skandia | 5 | 0 | Sverre J Rølvåg, Torsvikvåg |
| 93 Ms Sjøglimt | k f | T | 35 | 33.0 | 10.0 | 5.5 | Populær | 16 | 1 | Ingv. Sivertsen, Kopardal |
| 94 Må Svanen | k | T | 30 | 18.0 | 4.8 | 2.8 | Sleipner | 3 | 0 | Kristen J Husby, Husby |
| 97 Må Skvett | f k | T | 26 | 18.5 | 6.0 | 2.8 | B. Ø. | 2 | 0 | Egil Akerøy, Stavseng |
| 99 Må Leik | k | T | 36 | 19.0 | 6.3 | 2.8 | Sleipner | 3 | 0 | K Tingstad, Åsvær |
| 100 Må Prøven | k f | T | 36 | 20.0 | 6.5 | 3.0 | Sterk | 4 | 0 | I Danielsen, Åsvær |
| 101 Må Patent | k | T | 36 | 21.0 | 7.0 | 3.0 | F. M. | 7 | 0 | Ing. Sivertsen, Kopardal |
| 102 Må Prøven | k | T | 13 | 22.0 | 8.0 | 3.0 | Heimdal | 3 | 0 | N Havsten, Rølvåg, Torsvikvågen |
| 103 Ms Frida ⁴⁾ | k f | T | 10 | 36.0 | 12.0 | 5.7 | Bolind. | 15 | 0 | Johan Buøy, Åsvær |

N-EF. Elsfjord merkedistrikt.

1 Må Bølgen | f | T|38| 19.0| 6.0| 3.0| Motor | 3| 0| Lars Vikbakk, Elsfjorden

N-E. Evenes merkedistrikt.

1 Må Per | f | T|36| 17.0| 4.5| 3.0| Motor | 3| 0| Karl Karlsen, Lia pr Liland
 2 Mk Asbjørg | k h t | T|15| 39.0| 13.3| 6.8| Bolind. | 20| 2| Martin Johnsen m fl, Tårstad
 3 Mk Karen | k h | T|36| 43.5| 13.5| 7.0| Bolind. | 20| 2| Peder Johnsen Stuenes, Tårstad
 4 Ms Fram⁵⁾ | k t | T|25| 24.0| 7.0| 2.5| Heimdal | 3| 0| Astrup Hanssen, Botn i Ofoten
 5 Må Fiskergutten | k | T|35| 25.0| 9.0| 4.5| Sabb | 5| 0| Nakor Nilsen m fl, Liland
 6 Må Forsøket | k | T|24| 36.0| 11.0| 5.0| Levahn | 8| 0| N Pedersen, Bogen i Ofoten
 7 Ms Breivold | k f t | T|11| 36.0| 11.5| 6.5| Ranp | 15| 0| Peder Paulsen, Tårstad
 8 Må Start | f k | T|37| 23.0| 7.5| 4.5| Sabb | 4| 0| Andr. H Utstrand, Botn i Ofoten
 10 Må Skarven | f k | T|30| 19.1| 6.4| 3.1| Tenfj. | 5| 0| Arne Hansen, Bogen i Ofoten

| Farkostens nummer, art og navn | Anvendelse | Materiale | Bygger | Langde | Bredde | Dybde | Maskin, navn | Antall HK | F. & fangstb. | Eierens (den korresponderende reders) navn og postadresse |
|-----------------------------------|------------|-----------|--------|--------|--------|-------|-----------------|-----------|---------------|--|
| 11 Ms Ann | k | T | 32 | 29.0 | 10.0 | 3.5 | Volda | 10 | 0 | Andreas Skar m fl, Tårstad |
| 14 Ms Bergvik | k | T | 28 | 31.0 | 9.5 | 5.0 | Brunv. | 10 | 0 | Håkon Bergvik, Bogen i Ofoten |
| 15 Mk Forsøket ¹⁾ | k f | T | 15 | 38.0 | 12.0 | 6.0 | Rap | 15 | 0 | Kr Jakobsen m fl, Bogen i Ofoten |
| 17 Må Aktiv | k f | T | 16 | 32.0 | 9.5 | 3.5 | Aktiv | 7 | 0 | Lars Jentoft m fl, Bogen i Ofoten |
| 19 Ms Glimt ²⁾ | k | T | 28 | 25.5 | 8.5 | 4.0 | Rap | 7 | 0 | Petter Paulsen Stuenes, Tårstad |
| 20 Må Fremtid | f k | T | 28 | 21.0 | 6.5 | 3.5 | Sabb | 3 | 0 | A Aronsen m fl, Forra |
| 22 Ms Sjøliv | k f | T | 15 | 36.0 | 13.0 | 6.5 | Rap | 23 | 2 | Kåre Olsen, Tårstad |
| 23 Må Bremmen | f k | T | 34 | 22.0 | 7.0 | 3.5 | Sabb | 3 | 0 | Joh. Mikalsen, Forra |
| 24 Må Sabben | k f | T | 34 | 23.0 | 7.0 | 3.5 | Sabb | 3 | 0 | Otto Olsen, Forra |
| 25 Ms Falken | k | T | 28 | 23.0 | 7.8 | 4.0 | Rap | 7 | 0 | Lars M Olsen, Tårstad |
| 30 S/å — | f k | T | 32 | 24.0 | 6.0 | 3.0 | — | — | 0 | Normann Bjørkmo m fl, Liland |
| 49 Mk Nordlys | f k | T | 23 | 38.0 | 12.5 | 6.0 | Rap | 15 | 2 | Jens Jenssen m fl, Tårstad |

N-FE. Fauske merkedistrikt.

| | | | | | | | | | | |
|---------------------------|-------|---|----|------|------|-----|----------|----|---|----------------------------------|
| 1 Mk Valnesfjord | k | T | 17 | 40.0 | 14.0 | 6.5 | Avance | 18 | 1 | Harald Frantzen, Valnesfjord |
| 3 Ms Prøven | k | T | 29 | 33.9 | 11.7 | 5.5 | Helseth | 14 | 1 | Johan Olsen, Fauske |
| 4 Må Vesla | f | T | 33 | 30.0 | 9.0 | 4.0 | F. M. | 20 | 0 | Alfred Jakobsen, Fauske |
| 5 Ms Egil | t | T | 10 | 41.6 | 14.6 | 6.4 | Stabil | 20 | 0 | A O Engan m fl, Fauske |
| 6 Må Fia | k f | T | 26 | 30.0 | 9.0 | 4.5 | Brunv. | 10 | 0 | Sigurd Stemland, Valnesfjord |
| 7 Må Svanen | k f | T | 36 | 28.0 | 9.0 | 5.0 | Rapp | 10 | 0 | A Solvik, Sjønstå |
| 11 Ms Alken ³⁾ | f k | T | 29 | 24.0 | 7.5 | 4.0 | Favorit | 4 | 1 | Alfred Jensen, Valnesfjord |
| 12 Må Leif | k f | T | 32 | 23.5 | 8.0 | 6.0 | Tenfj. | 4 | 1 | Hilmar Olsen, Leivset |
| 13 Ms Prøven | k h | T | 20 | 43.0 | 14.0 | 6.0 | Rap | 18 | 2 | Olaf Olsen, Valnesfjord |
| 14 Ms Wiggo ⁴⁾ | t f k | T | 94 | 64.0 | 19.0 | 7.3 | Bolind. | 40 | 0 | Johs Johansen, Nordmo, Fauske |
| 16 Ms Alken | k f | T | 35 | 26.0 | 9.9 | 3.5 | Grei | 9 | 1 | Hartvig Bruhaug, Valnesfjord |
| 17 Må Kvandal | k f | T | 12 | 43.0 | 14.0 | 6.0 | Hein | 10 | 2 | Håkon Utheim m fl, Fauske |
| 18 Mk Easy ⁵⁾ | f k t | T | 12 | 40.0 | 9.0 | 5.0 | Bolind. | 20 | 0 | Thorleif Indahl, Breivik, Salten |
| 19 Mk Saltnefjord | k f t | T | 25 | 45.1 | 16.8 | 6.7 | Grei | 16 | 3 | M Nordvik m fl, Valnesfjord |
| 20 Mk Sognefjord | t | T | 09 | 72.5 | 16.6 | 7.5 | Heimdal | 40 | 0 | Alfred Øines, Fauske |
| 21 Må Eline ⁶⁾ | f t | T | 11 | 24.0 | 6.0 | 5.0 | Populær | 4 | 1 | Andreas V Lien, Fauske |
| 22 Må Hanna | f | T | 20 | 20.0 | 6.5 | 3.0 | Tenfj. | 3 | 1 | Ole Nygård, Leivset |
| 23 Må Rap | t | T | ? | 42.0 | 11.5 | 8.0 | Rap | 9 | 0 | H L Løkås m fl, Valnesfjord |
| 24 Mk Perceve- rance | t | T | 96 | 62.0 | 17.5 | 7.5 | Avance | 22 | 0 | Ole Kurvik, Fauske |
| 25 Ms Svanen | f k | T | 17 | 36.0 | 12.4 | 5.2 | Rap | 17 | 1 | Gunnar Klungseth m fl, Fauske |
| 26 Ms Bjørn | k f | T | 18 | 30.0 | 8.0 | 4.0 | Bjørn | 12 | 1 | Hans Kristiansen, Finneid |
| 28 Må Pluggen | f k | T | 27 | 26.0 | 8.4 | 4.0 | Favorit | 4 | 0 | Petter Nordvik m fl, Valnesfjord |
| 29 Må Prøven | k f | T | 31 | 22.0 | 7.0 | 6.0 | Favorit | 4 | 1 | Harald Olsen m fl, Finneid |
| 31 Ms Hilda ⁷⁾ | t | T | 07 | 51.0 | 16.8 | 6.0 | Grei | 26 | 0 | Jens H Løkås, Valnesfjord |
| 32 Må Solvik | f | T | ? | 21.0 | 7.0 | 4.0 | C. Perf. | 6 | 0 | Kristian Solvik, Sjønstå |
| 35 Må Snøgg | k f | T | ? | 22.0 | 8.0 | 5.0 | Favorit | 3 | 0 | Lyder O Helskog, Valnesfjord |
| 36 Ms Glimt | k f | T | 30 | 25.0 | 8.5 | 3.5 | Nygrei | 9 | 0 | Gustav Bjur, Venset |
| 37 Så Måsen | k f | T | ? | 26.0 | 6.0 | 5.0 | — | — | 0 | Martin Johansen, Leivset |
| 38 Ms Havidur | k f | T | 37 | 23.0 | 7.3 | 5.0 | F. M. | 5 | 0 | Trygve J Holstad, Venset |
| 39 Ms Forsøk | k f | T | 37 | 23.0 | 8.0 | 6.0 | Rapp | 4 | 0 | Ole Pettersen m fl, Venset |
| 40 Ms Trio | f k | T | 37 | 36.0 | 12.0 | 6.0 | Brunv. | 24 | 0 | Trygve Kristiansen, Venset |
| 41 Må Måken | k f | T | 37 | 22.0 | 7.0 | 4.5 | Bolind. | 6 | 0 | Per J Stemland, Valnesfjord |
| 42 Må Havidun | k f | T | 37 | 23.0 | 7.8 | 5.0 | F. N. | 5 | 0 | Trygve Johansen Holstad, Venset |
| 43 Må Falken | k f | T | 35 | 22.0 | 7.5 | 5.0 | Sterk | 5 | 0 | Hans Lundli m fl, Fauske |

1) Omb. 1925. 2) 7) Omb. 1937. 3) Omb. 1936. 4) Omb. 1938. 5) Omb. 1920 og 1934. 6) Omb. 1928.

| Farkostens nummer, art og navn | Anvendelse | Materiale Byggeår | Lengde | Bredde | Dybde | Maskin, navn | Antall HK | F. & fangstb. | Eierens (den korresponderende reders) navn og postadresse |
|-----------------------------------|------------|----------------------|-----------|--------|-----------|-----------------|-----------|------------------------------------|--|
| 1 Ms Havbår | fk | T 36 | 36.5'12.0 | 4.5' | Brunv. | 20 | 0 | A Jørgensen m fl, Sund i Lofoten | |
| 2 Mk Tora Næss | kh | T 16 | 51.5'17.5 | 7.6' | Bolind. | 40 | 5 | Herlof J Ness, Sund i Lofoten | |
| 3 Mk Alken ⁴⁾ | k | T 14 | 43.0'15.0 | 6.0' | J. Munkt. | 45 | 3 | Olaf Jensen, Sund i Lofoten | |
| 4 Ms Leda | k | T 28 | 34.5'11.5 | 8.0' | Motor | 14 | 1 | P Pettersen m fl, Napp i Lofoten | |
| 5 Må Flugt ²⁾ | t | T 16 | 34.0'10.5 | 2.5' | Avance | 8 | 0 | Erling Johansen, Ramberg | |
| 6 Ms Neptun | kf | T 30 | 32.0'10.8 | 5.0' | Skandia | 15 | 0 | L Leonhardsen, Skjelfjord | |
| 7 Mk Sollys ³⁾ | kh | T 16 | 42.2'15.8 | 6.4' | Union | 40 | 3 | Kr. Holst, Nesland i Lofoten | |
| 8 12/å Fyken | kf | T 33 | 30.0'7.0 | 2.0' | — | — | 0 | Leif O Jusnes, Ramberg | |
| 10 Ms Skreien | k | T 28 | 32.0'10.5 | 4.0' | Rap | 10 | 0 | Lauritz Høiskar, Nustfjord | |
| 11 Ms Poyken | k | T 32 | 26.0'9.0 | 4.0' | Rap | 7 | 0 | Ingv Larsen, Fredvang i Lofoten | |
| 12 Ms Havleik | fk | T 35 | 24.0'8.3 | 3.8' | Union | 7 | 0 | A B Angelsen m fl, Fredvang i L. | |
| 13 Ms Hera | kh | T 12 | 38.0'14.0 | 4.8' | Dan | 14 | 2 | J Hansen, Sund i Lofoten | |
| 14 Mk Bråtsjø | k | T 31 | 40.5'15.0 | 6.1' | Union | 30 | 4 | A Arntzen m fl, Napp i Lofoten | |
| 15 Mk Langsund- mund | fk | T 16 | 39.0'12.5 | 6.0' | Union | 20 | 0 | Johan Pedersen, Skjelfjord | |
| 16 Mk Bølgen | k | T 17 | 37.0'12.5 | 6.0' | Rap | 12 | 0 | T Bentsen m fl, Sund i Lofoten | |
| 17 Mk Havhesten | k | T 30 | 39.0'12.5 | 6.0' | Brunv. | 20 | 1 | H Angelsen, Napp i Lofoten | |
| 18 Mk Trio | fk h | T 37 | 41.0'13.0 | 6.5' | Brunv. | 28 | 0 | Kristof. Jusnes m fl, Ramberg | |
| 19 Mk Tangen | k | T 17 | 40.0'14.0 | 6.0' | Bolind. | 20 | 2 | Kr Kristoffersen, Nustfjord | |
| 20 Ms Trygg | k | T 23 | 30.0'9.8 | 4.0' | Helseth | 10 | 0 | W Nygård, Fredvang i Lofoten | |
| 21 Må Johannes | kf | T 20 | 34.0'10.0 | 4.0' | Grei | 8 | 0 | K Lydersen, Fredvang i Lofoten | |
| 22 Ms Selfjord ⁴⁾ | fk | T 16 | 32.0'10.0 | 5.5' | Rapp | 17 | 0 | A Selfjord m fl, Sund i Lofoten | |
| 23 10/å — | k | T 01 | 30.0'6.7 | 2.8' | — | — | 0 | A Samuelsen, Fredvang i Lofoten | |
| 24 Ms Hurtig | fk | T 10 | 40.0'14.0 | 6.0' | Nyørei | 30 | 2 | Kr. Gjertsen jr, Fredvang i Lof. | |
| 25 Ms Glimt | kf | T 28 | 30.0'10.0 | 4.3' | Wichm. | 8 | 0 | Lorentz Leonhardsen, Flakstad | |
| 26 Ms Uroa ⁵⁾ | t | T 04 | 51.0'19.8 | 6.1' | Munkt. | 50 | 0 | Bernh. Dahl, Nustfjord | |
| 27 Ms Stabben | k | T 13 | 30.3'7.5 | 2.8' | Grei | 7 | 0 | Erling Torbjørnsen, Fredvang i L. | |
| 28 Ms Symra | tk | T 19 | 50.0'16.5 | 7.5' | Bolind. | 20 | 0 | Ragnv Hals ensen m fl, Nustfjord | |
| 29 Ms Flugt ⁶⁾ | fk | T 27 | 32.0'10.0 | 5.0' | Skandia | 6 | 6 | Pettersen m fl, Napp i Lofoten | |
| 30 Må Spika | t | T 20 | 35.0'12.0 | 4.0' | Rapp | 24 | 0 | Bernh. Dahl, Nustfjord | |
| 31 Ms Palmen | k | T 11 | 37.0'14.0 | 7.0' | Alpha | 18 | 2 | Alsing Arentzen m fl, Nustfjord | |
| 32 Ms Fram | t | T 34 | 29.5'10.0 | 4.0' | Union | 10 | 0 | Gustav Gjertsen, Krystad | |
| 33 Ms Sjø- blomsten | kf | T 29 | 29.0'10.0 | 4.4' | Union | 10 | 0 | H Leonhardsen, Sund i Lofoten | |
| 34 10/å — | k | T 12 | 30.0'7.0 | 3.0' | — | — | 0 | P Lorentzen, Væreide, Flakstad | |
| 35 Ms Vesle | fk | T 34 | 34.0'11.5 | 6.0' | Brunv. | 16 | 1 | marius Mikkelsen, Nesland i Lof. | |
| 36 Mk Svanen | fk | T 25 | 36.0'12.0 | 6.0' | Skandia | 20 | 0 | J M Langås m fl, Sund i Lofoten | |
| 37 Mk Krabben | tk | T 11 | 51.0'17.0 | 9.0' | Avance | 22 | 0 | Markus Friis, Ramberg | |
| 38 Ms Idun | kf | T 39 | 37.7'12.4 | 5.5' | Bolind. | 20 | 0 | E Pettersen, Napp i Lofoten | |
| 39 Ms Vally ⁷⁾ | lkf | T 12 | 28.0'10.0 | 4.5' | Heindal | 7 | 1 | Georg Krogtoft, Sund i Lofoten | |
| 40 Ms Greien ⁸⁾ | fk | T 19 | 24.0'6.8 | 3.0' | Sabb | 5 | 0 | Petter Jensen, Selfjord, Sund i L. | |
| 41 Må Finbeck | f | T 19 | 19.0'6.0 | 4.0' | Rapp | 4 | 0 | Hans H Selfjord, Krystad | |
| 42 Mk Sjøgutten | k | T 30 | 35.0'12.0 | 6.0' | Rapp | 17 | 0 | O Pedersen m fl, Skjelfjord | |
| 43 Må Linnerlen ⁹⁾ | tk | T ? | 28.0'7.0 | 4.0' | Grei | 4 | 0 | Kr. Hagen, Sund i Lofoten | |
| 44 Ms Rappen | k | T 30 | 31.4'10.4 | 3.9' | Rap | 14 | 0 | M Johnsen m fl, Sund i Lofoten | |
| 45 8/å — | k | T 94 | 26.0'6.0 | 1.7' | — | — | 0 | Ingv Larsen, Fredvang i Lofoten | |

1) Omb. 1939. 2) Omb. 1929. 3, 6 Omb. 1938. 4) Omb. 1927. 5) Omb. 1933. 7) Omb. 1928 og 1931. 8) Omb. 1934.
9) Omb. 1930.



ESSO GASOIL — BENSIN — PETROLEUM
— SMØREOLJER —



A/s VESTLANDSKE PETROLEUMSCOMPAGNI

| Farkostens nummer, art og navn | Anvendelse | Materiale Byggeår | Lengde | Bredde | Dybde | Maskin, navn | Antall HK | F. & fangstb. | Eierens (den ko-responderende reders) navn og postadresse |
|-----------------------------------|------------|----------------------|--------|--------|-------|-----------------|-----------|---------------|--|
| 46 Ms Elida | f k | T14 | 30.0 | 10.0 | 4.3 | Rapp | 9 | 0 | Ragnvald Olsen, Napp i Lofoten |
| 47 Ms Laksen | f k | T37 | 28.5 | 9.5 | 6.0 | Heimdal | 9 | 0 | H Olsen, Skjelfjord |
| 48 Ms Morill | k | T30 | 32.0 | 11.0 | 5.0 | Bolind. | 15 | 0 | Alfred Johnsen m fl, Skjelfjord |
| 49 Ms Nyeggen ¹⁾ | k | T08 | 51.3 | 15.6 | 7.7 | Skandia | 30 | 4 | Bernhard Dahl, Nusfjord |
| 50 Ms Solbjørn | k | T30 | 35.6 | 11.8 | 5.0 | Rap | 17 | 0 | Mikal Soløy, Sund i Lofoten |
| 51 Ms Iris | f k | T15 | 38.0 | 13.5 | 5.0 | Rap | 12 | 1 | Viktor Larsen, Ramberg |
| 52 Ms — | t | T36 | 33.0 | 11.2 | 5.0 | Bolind. | 15 | 0 | Lauritz Hansen, Skjelfjord |
| 54 Ms Urlann | k | T30 | 33.6 | 11.3 | 5.4 | Rap | 17 | 0 | Ragnv. Jakobsen, Napp i Lofoten |
| 56 Ms Havdur | k f | T37 | 35.4 | 11.6 | 4.2 | Rapp | 17 | 0 | Herm. Nesland, Sund i Lofoten |
| 57 Mk Audun | k | T30 | 38.8 | 12.7 | 5.3 | Helseth | 20 | 0 | H Jacobsen, Nesland i Lofoten |
| 58 Må Celtik | f k | T10 | 38.0 | 13.0 | 7.5 | Brunv. | 24 | 2 | Erling Kristiansen, Sund i Lofoten |
| 59 Ms Måken | k | T26 | 35.0 | 11.0 | 5.5 | Rapp | 14 | 0 | A Bernhardsen m fl, Napp i Lofot. |
| 60 Ms Gjøa | k h | T07 | 50.0 | 16.5 | 6.5 | Munkt. | 50 | 4 | K Solhaug m fl, Fredvang i Lof. |
| 61 Må — ²⁾ | k | T07 | 26.0 | 7.4 | 3.2 | Sabb | 5 | 0 | Asleif Stokvik, Fredvang i Lof. |
| 62 Ms Napp | f k | T28 | 31.0 | 10.3 | 5.0 | Helseth | 10 | 0 | Ragnal Jakobsen, Napp i Lofoten |
| 63 8/å Snyg | k | T08 | 26.0 | 7.0 | 2.0 | — | — | 0 | Ole J Olsen, Sund i Lofoten |
| 64 8/å Kjek | k | T08 | 27.0 | 6.5 | 2.0 | — | — | 0 | Ole J Olsen, Sund i Lofoten |
| 65 8/å Stord | k | T06 | 27.0 | 6.5 | 2.0 | — | — | 0 | Ole J Olsen, Sund i Lofoten |
| 66 8/å Bombas | k | T05 | 32.0 | 7.0 | 2.0 | — | — | 0 | Ole J Olsen, Sund i Lofoten |
| 67 10/å Liv | k | T02 | 34.0 | 10.0 | 3.0 | — | — | 0 | G Eriksen m fl, Napp i Lofoten |
| 68 Mk Teisten | k f | T17 | 32.0 | 11.5 | 6.0 | Skandia | 18 | 2 | Olaf Pettersen m fl, Napp i Lofot. |
| 69 Ms Pilen | t f | T05 | 46.0 | 16.6 | 6.0 | Bolind. | 10 | 1 | André Andreassen, Napp i Lofoten |
| 70 Må Heimen | k | T19 | 28.5 | 8.5 | 3.5 | Bønes | 5 | 0 | PE Kvalvik m fl, Trudvang i Lofot. |
| 71 8/å — | k | T08 | 24.0 | 6.0 | 3.0 | — | — | 0 | A Jacobsen, Sund i Lofoten |
| 72 10/å — | k | T07 | 31.0 | 8.0 | 3.0 | — | — | 0 | J Myklebust, Ramberg |
| 73 8/å — | k | T08 | 24.0 | 6.0 | 2.0 | — | — | 0 | Petter Jacobsen, Skjelfjord |
| 75 Ms Venus | k h | T34 | 45.7 | 14.9 | 6.9 | Grei | 30 | 0 | Øistein Krogtoft m fl, Mølnerodden |
| 76 Må Fix | f k | T17 | 21.8 | 7.0 | 3.0 | Grei | 4 | 0 | Erling Berglann, Ramberg |
| 78 Ms Trygg ³⁾ | k | T22 | 30.0 | 9.5 | 3.0 | Tryg | 6 | 0 | Laurits Høiskar, Nusfjord |
| 79 Mk Sjøbrått | h f k | T39 | 40.0 | 12.7 | 6.0 | Brunv. | 28 | 0 | Bjarne Jensen m fl, Napp i Lof. |
| 80 Ms Falken | f k | T35 | 27.6 | 10.9 | 4.2 | Rapp | 10 | 0 | Helge Nilsen, Napp i Lofoten |
| 81 8/å — | k | T05 | 24.9 | 5.6 | 1.4 | — | — | 0 | Herm. Mikkelsen, Sund i Lofoten |
| 82 8/å — | k | T94 | 22.0 | 5.0 | 3.0 | — | — | 0 | S Jensen, Fredvang i Lofoten |
| 83 8/å — | k f | T95 | 24.0 | 5.0 | 3.0 | — | — | 0 | Otelius Andersen, Sund i Lofoten |
| 84 Ms Bolinder | k | T30 | 28.7 | 9.3 | 4.9 | Bolind. | 8 | 0 | Hans Langås, Sund i Lofoten |
| 85 Må Rap ⁴⁾ | k f | T22 | 26.0 | 9.0 | 4.5 | Rap | 6 | 0 | Arnold Sølstad, Fredvang i Lof. |
| 86 Må Haien | t | T22 | 36.0 | 11.5 | 6.0 | Grei | 12 | 0 | Chr Pedersen m fl, Ramberg |
| 87 Ms Agnes | k f | T37 | 27.0 | 9.0 | 4.0 | Brunv. | 10 | 0 | Lauritz Høiskar, Nusfjord |
| 88 Ms Truls | f k | T37 | 30.0 | 10.0 | 5.0 | Union | 10 | 0 | Johan Iversen m fl, Skjelfjord |
| 89 Ms Bismark | f k | T ? | 33.0 | 11.0 | 5.0 | Røed | 10 | 0 | J Langås m fl, Sund i Lofoten |
| 90 Mk Lomen | k h | T19 | 45.0 | 14.0 | 7.5 | J.Munkt. | 40 | 3 | Bernh. Dahl, Nusfjord |
| 91 Må Kvik | t k | T30 | 24.0 | 8.0 | 3.5 | Populær | 4 | 0 | Ragnvald Halstensen, Nusfjord |
| 93 Må Letten | f k | T38 | 21.0 | 7.0 | 3.5 | Populær | 4 | 0 | Bjarne Mevold, Fredvangi Lofot. |
| 94 8/å — | k | T30 | 27.0 | 6.0 | 2.6 | — | — | 0 | Leif Arntzen, Kilan, Flakstad |
| 95 8/å — | k | T05 | 23.0 | 6.0 | 2.0 | — | — | 0 | Johan Bø, Flakstad |
| 96 Mj Karoline | t | T90 | 73.2 | 27.1 | 9.8 | J.Munkt. | 120 | 0 | Bernhard Dahl, Nusfjord |
| 97 Mk Record | f k | T20 | 33.0 | 11.5 | 5.0 | Rapp | 17 | 1 | Trygge Jensen, Kilan, Nusfjord |
| 98 8/å Falken | f k | T10 | 24.0 | 5.8 | 2.5 | — | — | 0 | J Johansen m fl, Napp i Lofoten |
| 99 8/å — | f k | T10 | 24.3 | 6.5 | 3.0 | — | — | 0 | A Fredriksen, Napp i Lofoten |
| 100 Mk Støren | f k | T38 | 45.0 | 14.0 | 6.0 | Union | 30 | 5 | Richard Sandnes, Napp i Lofoten |

N-F Flakstad — N-G Gildeskål.

| Farkostens nummer, art og navn | Anvendelse | Materiale | Byggeår | Lengde | Bredde | Dybde | Maskin, navn | Antall HK | F. & tangstb. | Eierens (den korresponderende reders, navn og postadresse |
|-----------------------------------|------------|-----------|---------|--------|--------|-------|-----------------|-----------|---------------|--|
| 101 10/å — | k | T | 09 | 32.0 | 6.0 | 3.0 | — | — | 0 | Petter Lorentzen, Napp i Lofoten |
| 102 10/å — | fk | T | 35 | 26.0 | 5.5 | 2.0 | — | — | 0 | Fr. Johansen, Vikten, Flakstad |
| 103 Ms Lyn | tk | T | 08 | 38.0 | 13.0 | 6.0 | Rap | 22 | 2 | I Bakkejord, Fredvang i Lofoten |
| 104 8/å Tormod | k | T | 18 | 26.3 | 6.1 | 2.5 | — | — | 0 | Erling Holst, Sund i Lofoten |
| 105 Mk Fiskeren | k | T | 25 | 45.6 | 14.0 | 7.0 | Wichm. | 20 | 3 | Anton Angelsen m fl, Flakstad |
| 106 Ms Norlys | k f | T | 34 | 38.0 | 12.3 | 4.6 | Nygrei | 20 | 0 | Aksel Torbjørnsen m fl, Fredv. i L. |
| 107 Mk Lio | k | T | 34 | 36.5 | 13.2 | 5.4 | Wichm. | 16 | 0 | Johan Hansen, Fredvang i Lof. |
| 108 Mk Nordlys | k | T | 31 | 34.0 | 11.5 | 5.4 | Brunv. | 24 | 1 | O Kristoffersen m fl, Napp i Lofot. |
| 109 Ms Stormleik | fk | T | 26 | 34.0 | 11.0 | 6.0 | Rapp | 17 | 0 | Arne Tomassen m fl, Napp i Lof. |
| 110 Ms Stjerntind | fk | T | 34 | 36.5 | 12.5 | 5.0 | Skandia | 20 | 0 | Arthur Myklebust m fl, Skjelfjord |
| 111 Mk Draugen | fk | T | 16 | 34.0 | 11.5 | 5.4 | Rapp | 17 | 0 | Hjalmar Johansen m fl, Napp i L. |
| 112 Må Rekord | tk | T | 25 | 33.0 | 10.0 | 4.0 | Bolind. | 10 | 0 | S Lydersen m fl, Fredvang i Lofot. |
| 113 Mk Bruse | fk | T | 34 | 37.7 | 12.5 | 6.0 | Wichm. | 20 | 0 | Edvard Pedersen m fl, Nusfjord |
| 115 Ms Arvid | k | T | 33 | 27.8 | 9.0 | 4.4 | Union | 10 | 0 | Kristian Haugen, Fredvang i Lof. |
| 116 Ms Tjalve ¹⁾ | tk f | T | 19 | 27.4 | 8.9 | 4.5 | Grei | 10 | 1 | Herlaug Nergård, Ramberg |
| 117 10/å — | k f | T | 00 | 30.3 | 7.0 | 3.0 | — | — | 0 | J Johansen m fl, Napp i Lofoten |
| 118 12/å Fædre- landet | k | T | 09 | 32.0 | 8.0 | 3.0 | — | — | 0 | Oluf Angelsen, Napp i Lofoten |
| 119 Mk Anker | k | T | 17 | 29.5 | 11.0 | 6.5 | Nygrei | 20 | 0 | Tønnes Angelsen, Napp i Lofoten |
| 120 Ms Stormfuglen | fk | T | 34 | 34.3 | 12.3 | 5.5 | Union | 15 | 0 | Hermann Leonhardsen, Sund i Lof. |
| 121 8/å — | k | T | 18 | 22.5 | 5.0 | 2.3 | — | — | 0 | Karl Leonhardsen, Sund i Lofoten |
| 122 8/å — | k | T | 23 | 23.0 | 5.3 | 2.3 | — | — | 0 | Marius Mikkelsen, Sund i Lofoten |
| 123 Ms Radio | fk | T | 27 | 34.0 | 11.5 | 5.0 | Grei | 14 | 0 | Johs Angelsen, Flakstad |
| 124 10/å Agnar | k | T | 08 | 29.5 | 6.0 | 2.4 | — | — | 0 | R Olsen, Napp i Lofoten |
| 126 8/å — | k | T | 04 | 25.0 | 6.0 | 1.4 | — | — | 0 | M Stokvik m fl, Fredvang i Lofot. |
| 127 Mk Glimt | fk | T | 28 | 43.0 | 14.0 | 6.6 | Wichm. | 25 | 0 | Peder Bertheussen m fl, Napp i L. |
| 128 10/å — | k | T | 03 | 30.0 | 6.0 | 3.0 | — | — | 0 | Petter Lorentsen, Flakstad |
| 129 Ms Jorun ²⁾ | k | T | 28 | 26.5 | 9.0 | 5.6 | Wichm. | 5 | 0 | Leonhard Jensen, Sund i Lofoten |
| 130 Må Sjøfuglen | fk | T | 22 | 22.0 | 7.2 | 2.8 | Heimdal | 3 | 0 | Lars Larsen, Napp i Lofoten |
| 131 Ms Fly | fk | T | 39 | 33.0 | 11.0 | 5.0 | Helset | 10 | 0 | Einar Jensen, Fredvang i Lofoten |
| 132 Ms Fisk | t | T | 29 | 30.0 | 11.5 | 4.0 | Bolind. | 10 | 0 | Johan H Strømstad, Fredv. i Lof. |
| 133 8/å — | k | T | 29 | 28.0 | 8.0 | 3.0 | — | — | 0 | Edv Olsen, Nesland i Lofoten |
| 134 Mk Brødrene | k | T | 14 | 31.0 | 11.0 | 4.0 | Bolind. | 10 | 0 | J Lydersen m fl, Fredvang i Lofot. |
| 135 Mk Forsøk | fk | T | 18 | 40.0 | 14.0 | 6.0 | Gideon | 28 | 0 | Øyst. Kragtoft m fl, Mølnarodden |
| 136 Må Record | t | T | 26 | 28.0 | 9.0 | 4.5 | Helseth | 8 | 0 | Ole J Olsen, Nesland i Lofoten |
| 137 Mk Aladin | fk | T | 33 | 34.8 | 12.7 | 4.9 | Rapp | 24 | 1 | Fritjof Hansen, Napp i Lofoten |
| 138 8/å — | k | T | 29 | 27.0 | 8.0 | 4.0 | — | — | 0 | G Gjertsen, Sund i Lofoten |
| 139 Ms Fuglehuk | k | T | 15 | 33.0 | 11.5 | 5.5 | Bolind. | 15 | 0 | Axel Holst, Fredvang i Lofoten |
| 140 Ms Nor | k | T | 33 | 35.5 | 11.8 | 4.5 | Grei | 20 | 0 | Leif Arntsen, Fredvang i Lofoten |
| 141 Ms Kari | fk | T | 33 | 25.5 | 8.4 | 4.0 | Sabb | 5 | 0 | Anton Haugen, Fredvang i Lofot. |
| 142 Mk Skarven | k | T | 33 | 38.0 | 12.5 | 5.5 | Grei | 20 | 0 | Jonas Jensen, Napp i Lofoten |
| 143 Ms Forsøk | fk | T | 25 | 30.0 | 9.0 | 5.0 | Union | 10 | 0 | Schjøn. Samuelsen m fl, Fredv. i L. |
| 144 Ms Polarstjerna | h k f | T | 39 | 48.0 | 14.5 | 7.0 | Brunv. | 35 | 3 | Sigurd Sandnes, Napp i Lofoten |

N-G. Gildeskål merkedistrikt.

| | | | | | | | | | | |
|----------------------------|------|---|----|------|------|-----|---------|----|---|------------------------------------|
| 1 Mk Havheim ³⁾ | fk t | T | 19 | 65.9 | 17.6 | 7.7 | Munkt. | 60 | 5 | Ole Svensgård m fl, Storvik |
| 2 Ms Løvvold | kh | T | 12 | 51.6 | 18.0 | 6.7 | Bolind. | 40 | 5 | O M Hustad m fl, Lekanger i Salten |
| 3 Må Hollenderen | tf | T | 32 | 27.0 | 8.8 | 4.2 | Brunv. | 7 | 0 | A/S Karl Ås, Sørarnøy |
| 4 Må Tryg ⁴⁾ | fk | T | 24 | 23.0 | 6.0 | 5.0 | Heimdal | 4 | 0 | Edvart Karlsen m fl, Alsvik |
| 5 Mk Nordland | fk | T | 39 | 38.0 | 12.4 | 5.0 | Bolind. | 25 | 3 | Karl Johansen, Lekanger i Salten |
| 6 Mk Skreien | fk t | T | 16 | 46.1 | 16.7 | 7.1 | Bolind. | 32 | 5 | Karl Olufsen, Inn dyr |

1) Omb. 1923. 2) Omb. 1930. 3) Omb. 1934. 4) Omb. 1931.

| Farkostens nummer, art og navn | Anvendelse | Materiale Byggeår | Lengde | Bredde | Dybde | Maskin, navn | Antall HK | F. & fangstb. | Eierens (den korresponderende reders) navn og postadresse |
|-----------------------------------|------------|----------------------|--------|--------|-------|-----------------|-----------|---------------|--|
| 7 Må Snøgg | fk | T'35 | 16.5' | 5.0 | 2.0 | Marna | 3 | 0 | Konrad Abelsen, Sørarnøy |
| 8 Må Kvik | kf | T'28 | 17.0' | 5.0 | 2.4 | Solo | 2 | 0 | Olav Horsdal, Lekanger i Salten |
| 9 S/å Dagny | fk | T'04 | 35.0 | 11.0 | 4.8 | — | — | 4 | H Kaspersen m fl, Lekanger i Salt. |
| 10 Ms Hanna | | | | | | | | | |
| Våtvik | k | T'14 | 58.3' | 19.5 | 8.9 | Grei | 45 | 3 | A/S Nordfjords fiskeriselsk., Røsnes |
| 11 Ms Argo 1 ¹⁾ | fk t | T'95 | 70.0 | 16.7 | 6.3 | Bolind. | 40 | 0 | K Karlsen, Nordarnøy |
| 12 Ms Jofa | t | T'06 | 60.0 | 19.0 | 7.0 | Bolind. | 60 | 8 | J Skaugvold m fl, Inndyr |
| 13 Ms Tor ²⁾ | kf t | T'28 | 27.0 | 9.0 | 5.5 | Brunv. | 7 | 1 | Jens Johansen m fl, Sørarnøy |
| 14 Må Kvik | fk t | T'27 | 17.5 | 5.0 | 1.5 | Sabb | 3 | 0 | Karl Johnsen, Sørfugloy |
| 15 Må Virgo | fk t | T'25 | 22.0 | 6.5 | 3.0 | Rap | 4 | 0 | Henry Jensen m fl, Fleinvær |
| 16 Må Real | fk | T'20 | 20.0 | 5.0 | 2.6 | Real | 3 | 0 | Konrad Nilsen, Sørarnøy |
| 17 Må Kåre | fk | T'39 | 18.0 | 5.0 | 2.0 | Marna | 3 | 0 | Julius Abelsen, Sørarnøy |
| 18 Ms Svanhild | fk | T'38 | 25.4 | 8.4 | 3.6 | Wichm. | 4 | 1 | Harald Helgesen, Sørarnøy |
| 19 10/å — | fk | T'06 | 30.8 | 7.4 | 3.2 | — | — | 0 | Olaf Jensen, Nygårdsjøen |
| 20 Må Prøven | fk | T'15 | 18.0 | 6.0 | 2.0 | Sleipner | 3 | 0 | Harald Joakimsen, Nordarnøy |
| 21 Mk Florabell | kf t | T'89 | 72.5 | 19.3 | 9.4 | Union | 60 | 4 | C Jakhelln v/ Andersen, Storvik |
| 22 Mk Nygårdsjøen | t | T'17 | 48.0 | 14.0 | 5.8 | Skandia | 40 | 1 | Elvine N Nygård, Nygårdsjøen |
| 23 Ms Skreien ³⁾ | fk | T'26 | 30.0 | 10.0 | 6.5 | Brunv. | 12 | 0 | Johan Hansen, Nordarnøy |
| 24 6/å — | kf | T'25 | 19.0 | 6.0 | 2.0 | — | — | 0 | E Jørgensen, Lekanger i Salten |
| 25 Må Jenny | fk | T'25 | 28.4 | 9.8 | 4.8 | Levahn | 7 | 0 | Abel Hansen m fl, Nordarnøy |
| 26 Mk Jenta | fk t | T'10 | 38.3 | 14.0 | 7.0 | Bolind. | 20 | 3 | Ludvig Larsen, Inndyr |
| 27 Må Sleip | ft | T'18 | 16.5 | 4.4 | 1.7 | Merit | 2 | 0 | Ludvig Larsen, Inndyr |
| 28 Mk Olaug | kf | T'16 | 34.0 | 11.0 | 6.0 | Bolind. | 15 | 1 | Eyvind Johansen, Røsnes i Salt. |
| 30 Må Vidar | fk | T'25 | 30.0 | 9.3 | 4.0 | Elefant | 5 | 0 | Einar Christensen, Inndyr |
| 31 S/å Irga ⁴⁾ | f | T ? | 31.4 | 10.8 | 4.0 | — | — | 4 | A/S Jelstad Notbruk, Inndyr |
| 32 Mk Spits- bergen | 2 k | T'19 | 76.6' | 19.4 | 8.3 | Avance | 70 | 2 | Oluf N Nygård, Nygårdsjøen |
| 33 Må Karin | fk | T'35 | 20.0 | 6.0 | 3.5 | Marna | 4 | 0 | Jørgen Abelsen, Sørarnøy |
| 34 Må Brødrene | fk | T'23 | 30.0 | 9.0 | 2.9 | Bolind. | 8 | 0 | Benj. Andreassen m fl, Inndyr |
| 35 Ms Arnøy | k | T'37 | 40.0 | 13.0 | 6.0 | Nygrei | 20 | 0 | Oskar Olausen, Sørarnøy |
| 36 Må Kalle | kf | T'32 | 24.0 | 8.0 | 4.5 | Rap | 7 | 0 | Karl Johansen, Lekanger i Salten |
| 37 Mk Signy | fk | T'27 | 39.4 | 12.0 | 6.0 | Rap | 9 | 2 | Arne Tomassen, Inndyr |
| 38 Mk Hustad | t k | T'19 | 61.0 | 16.8 | 7.3 | Wichm. | 60 | 0 | Parelius Hustad, Nordarnøy |
| 39 Må Fin | sl | T'20 | 22.0 | 6.4 | 2.0 | Tenfj. | 5 | 0 | J Marthinussen, Nordarnøy |
| 40 Mk Villy | fk | T'26 | 32.0 | 10.0 | 5.2 | Brunv. | 12 | 0 | Ingvald Skau, Nordarnøy |
| 41 S/å Ella | f | T'12 | 28.0 | 11.0 | 3.0 | — | — | 5 | B Johansen m fl, Nygårdsjøen |
| 42 Mk Skreien | fk | T'25 | 45.5 | 15.0 | 6.0 | Wichm. | 20 | 4 | G Eriksen m fl, Fleinvær |
| 43 Må Lysekil | t | T'17 | 27.9 | 8.6 | 2.4 | Skandia | 6 | 0 | A Ø Heens Eft, Inndyr |
| 44 Må Prøven | kf | T'28 | 20.0 | 6.0 | 2.2 | Sabb | 3 | 0 | Odin O Ravik m fl, Finnsetodden |
| 45 Ms Løvgren | fk | T'39 | 30.0 | 9.0 | 4.6 | Rapp | 7 | 1 | Gunnar Eilertsen m fl, Inndyr |
| 46 Ms Dagny | fk t | T'93 | 67.9 | 18.9 | 7.6 | Nygrei | 30 | 1 | S J Lekanger m fl, Lekanger i Salt. |
| 47 Ms Heimen | fk | T'38 | 37.3 | 12.7 | 4.9 | Union | 20 | 2 | Dag Johansen Saure, Nygårdsjøen |
| 48 10/å — | kf | T'34 | 30.0 | 7.0 | 3.0 | — | — | 0 | Meier Meisler, Kvarnsnes i Salten |
| 49 Må Rappen | fk | T'34 | 24.0 | 8.0 | 4.0 | Helseth | 6 | 0 | Livind Eliassen, Forstranda |
| 50 Må God | ft | T'23 | 19.0 | 6.0 | 3.0 | Solo | 2 | 0 | Enevold Grytvik, Sund i Salten |
| 51 Må Mira ⁵⁾ | fk | T'08 | 30.9 | 7.0 | 4.4 | Rap | 6 | 0 | Peder Hansen m fl, Finnsetodden |
| 52 Ms Trygg | kf | T'11 | 33.0 | 9.5 | 4.6 | Bolind. | 12 | 1 | T H Horstad m fl, Lekang. i Salten |
| 53 Ms Ruth | fk | T'30 | 32.0 | 11.0 | 5.0 | Rap | 9 | 0 | Edvin Eilertsen, Inndyr |
| 54 Må Tenna 2 | fk | T'33 | 17.0 | 4.5 | 2.0 | Sleipner | 2 | 0 | Anton Nilsen, Storvik |
| 55 Mk Glimt | t | T'81 | 73.6 | 20.2 | 7.1 | Bolind. | 65 | 0 | Aksel Arntsen, Nygårdsjøen |
| 56 Mk Gerd | fk | T'28 | 40.0 | 11.0 | 5.0 | Rap | 14 | 1 | Sigurd Thommesen, Framnes |
| 57 Må Åse | fk | T'36 | 20.0 | 7.0 | 3.3 | Sleipner | 5 | 0 | H Larsen m fl, Lekanger i Salten |
| 58 Må Alfen ⁶⁾ | fk | T'32 | 28.9 | 9.6 | 6.6 | Bolind. | 12 | 0 | L Kaspersen m fl, Lekanger i Salt. |
| 59 Mk Forsøket ⁷⁾ | kf h | T'14 | 48.9 | 15.0 | 6.7 | Munkt. | 40 | 7 | Johs Pedersen, Storvik |

| Farkostens nummer, art og navn | Anvendelse | Materiale | Byggelr | Lengde | Bredde | Dybde | Maskin, navn | Anfall HK | F. & fangstb. | Eierens (den korresponderende reders) navn og postadresse |
|-----------------------------------|------------|-----------|---------|--------|--------|----------|-----------------|-----------|-------------------------------------|--|
| 60 Ms Fagermo | k f | T10 | 34.0 | 12.0 | 6.0 | Bjørn | 12 | 1 | J P Saure, Nygårdsjøen | |
| 61 Ms Trygg | f k | T38 | 35.6 | 11.3 | 5.5 | Wichm. | 8 | 1 | Jørg. Ingebrigtsen m fl, Sørfugløy | |
| 62 Mk Familien | k f | T15 | 47.0 | 14.0 | 9.0 | Gideon | 40 | 4 | Ottar Johnsen m fl, Inndyr | |
| 63 Må Sleipner | f k t | T25 | 27.0 | 8.0 | 3.3 | Populær | 4 | 0 | O Laugsund, Lekanger i Salten | |
| 64 10/å — | f k | T14 | 28.0 | 6.4 | 2.3 | — | — | 0 | Olaf Kjøpstad, Framnes | |
| 65 Må Fangst | f t | T7 | 20.4 | 4.8 | 2.0 | Tenfj. | 2 | 0 | Ole Sandberg, Nordarnøy | |
| 66 Må Torlak | k | T34 | 20.0 | 6.0 | 3.0 | Sleipner | 3 | 0 | Martin Helgesen, Finnsetodden | |
| 67 Ms Streif | f k | T12 | 51.9 | 17.8 | 7.4 | Bolind. | 25 | 4 | M Helgesen, Finnsetodden | |
| 68 Må Forsøk | f t | T22 | 17.0 | 4.5 | 2.0 | F. M. | 3 | 0 | Gisle Forså, Sund i Salten | |
| 69 10/å — | f k | T08 | 30.0 | 6.0 | 2.0 | — | — | 0 | Olaf E Olsen m fl, Nygårdsjøen | |
| 70 Må Fugløy | f k | T27 | 16.0 | 7.0 | 2.0 | Indyr | 1 | 0 | Haftor Johnsen, Sørfugløy | |
| 71 Må Fisk | f k | T31 | 18.0 | 4.5 | 2.0 | Merit | 2 | 0 | R Amundsen, Sørfinset | |
| 72 Må Trygg | f k | T26 | 17.0 | 5.5 | 2.5 | Meteor | 2 | 0 | Andreas Pedersen, Sørnørøy | |
| 73 Må Trygg | f k t | T24 | 23.0 | 7.5 | 3.3 | Indyr | 2 | 0 | O Sandvik, Sund i Salten | |
| 74 Ms Egda | f k t | T15 | 36.0 | 13.0 | 6.7 | Bolind. | 20 | 1 | Simon Larsen m fl, Inndyr | |
| 75 10/å — | k | T32 | 28.0 | 6.9 | 1.7 | — | — | 0 | Olaf Pedersen, Kjelling | |
| 76 Må Tryg | f k | T12 | 19.0 | 5.5 | 2.3 | Indyr | 2 | 0 | Kr Kristensen, Inndyr | |
| 77 Må Gnisten | f k | T30 | 17.0 | 7.0 | 3.0 | Waterm. | 4 | 0 | Yanke Grimstad, Storkv | |
| 78 Mk Stina | f k | T22 | 36.0 | 12.0 | 7.0 | Union | 20 | 3 | Sigurd Pedersen, Storkv | |
| 79 Ms Liv | f k h | T11 | 44.0 | 16.0 | 8.0 | Bolind. | 20 | 3 | J Kristensen m fl, Kvarsnes i Salt. | |
| 80 Mk Birgit | k f | T12 | 35.0 | 14.0 | 8.0 | Wichm. | 20 | 3 | Olaf Olsen Saure, Nygårdsjøen | |
| 81 Ms Heimvik | f k | T34 | 35.2 | 12.0 | 5.9 | Volda | 22 | 1 | Astrup Johnsen, Framnes | |
| 82 Må Frigg | f k | T33 | 21.5 | 6.5 | 3.0 | Tenfj. | 3 | 0 | Arne Svendsen, Sørfugløy | |
| 83 Mk Sofie | k | T16 | 46.0 | 15.0 | 8.0 | Populær | 35 | 4 | Helge Joakimsen m fl, Nordarnøy | |
| 84 Mk Tordis | k | T17 | 37.5 | 12.0 | 6.0 | Bolind. | 10 | 0 | Hilmar Edvardsen, Sørfinnset | |
| 85 Må Falken | f | T38 | 17.0 | 6.5 | 2.0 | Sleipner | 3 | 0 | Magne Mevik, Storkv | |
| 86 10/å — | f k | T12 | 29.5 | 6.6 | 2.6 | — | — | 3 | Antelt Georgsen, Framnes | |
| 87 10/å — | f k | T11 | 29.0 | 7.0 | 3.0 | — | — | 0 | Peder Ellingsen, Framnes | |
| 88 Må Snar | f k | T34 | 21.0 | 6.0 | 3.0 | Sabo | 4 | 0 | Knut Johansen, Fleinvær | |
| 89 Må Alf | f | T35 | 21.9 | 7.0 | 5.0 | Indyr | 4 | 0 | L B. Johansen, Sørfinnset | |
| 90 8/å — | f k | T26 | 31.0 | 11.0 | 4.0 | — | — | 5 | Kryger Karlsen, Nordarnøy | |
| 91 Må Stormfuglen | k f t | T22 | 19.0 | 7.0 | 3.0 | F. M. | 3 | 0 | Angel Johansen m fl, Lekanger i S. | |
| 92 8/å Alf | f k | T85 | 28.0 | 9.0 | 3.5 | — | — | 4 | K Pedersen m fl, Nygårdsjøen | |
| 93 Ms Agnes | f k | T09 | 30.0 | 11.5 | 7.0 | Bjørn | 8 | 2 | Martin Nikolaisen, Fleinvær | |
| 94 Mk Ryving 2 | t | T98 | 69.0 | 18.0 | 8.0 | J Munkt. | 55 | 0 | Morten Helgesen, Finnsetodden | |
| 95 Ms Sandhornet | f k | T34 | 34.0 | 11.0 | 4.2 | Bolind. | 25 | 1 | A Nilsen m fl, Lekanger i Salten | |
| 96 Må Måsen | f k | T32 | 22.0 | 7.0 | 6.0 | Sabb | 5 | 0 | A Karstensen, Mevik, Storkv | |
| 97 Ms Hanna | f k | T27 | 33.0 | 11.5 | 7.0 | Wichm. | 8 | 1 | Bjarne D Skaugvold, Inndyr | |
| 98 Må Bill | f k | T25 | 23.0 | 8.0 | 3.3 | Sleipner | 6 | 0 | Walter Johansen, Fleinvær | |
| 99 Ms Skutnes | f k | T38 | 25.0 | 8.5 | 5.0 | Arctand. | 5 | 1 | S Eliassen m fl, Sørnørøy | |
| 100 Må Fredrik | f t | T34 | 17.1 | 5.1 | 2.4 | F. M. | 2 | 0 | Herman Nikolaisen, Kvarsnes i S. | |
| 101 Må Leif | f k | T29 | 18.8 | 6.0 | 2.3 | Indyr | 2 | 0 | Arthur Nicolaisen, Fleinvær | |
| 102 8/å — | k f | T33 | 26.0 | 6.5 | 2.9 | — | — | 0 | A Jensen Saure, Nygårdsjøen | |
| 103 10/å — | f k | T10 | 32.0 | 7.0 | 2.8 | — | — | 0 | K Freding, Nygårdsjøen | |
| 104 10/å — | f k | T12 | 32.0 | 7.0 | 3.8 | — | — | 0 | Anton Pedersen, Nygårdsjøen | |
| 105 10/å — | f k | T27 | 30.0 | 7.0 | 2.0 | — | — | 0 | Albert Madsen, Nygårdsjøen | |
| 106 12/å — | f k | T19 | 30.0 | 10.0 | 4.0 | — | — | 4 | Ingv Martinsen m fl, Førstranda | |
| 107 8/å Enigheten | f k | T14 | 25.0 | 6.0 | 1.8 | — | — | 3 | Anders Olufsen m fl, Inndyr | |
| 108 Må Ruth | f k | T19 | 38.0 | 12.0 | 4.5 | Nygrei | 14 | 0 | W Pedersen m fl, Nygårdsjøen | |

AKTIEFLSKABET

SKIBS- & FISKERIUTSTYR Alt utstyr til fiskefartøier

TRONDHEIM Forespørg hos os når noe trænges

| Farkostens nummer, art og navn | Anvendelse | Materiale | Byggår | Lengde | Bredde | Dybde | Maskin, navn | Antall HK | F. & fangstb. | Eierens (den korresponderende reders) navn og postadresse |
|-----------------------------------|------------|-----------|--------|--------|--------|-------|-----------------|-----------|---------------|--|
| 109 Må Lerken | f | T | 33 | 20.0 | 6.5 | 3.0 | Sabb | 3 | 0 | Olaf Pedersen, Kjelling |
| 110 Ms Håbet | k f | T | 28 | 35.0 | 12.0 | 6.0 | Rap | 14 | 1 | Andreas Hansen, Inndyr |
| 111 Må Erling | f k | T | 32 | 21.0 | 6.4 | 3.3 | Sabb | 3 | 0 | S Lekanger, Lekanger i Salten |
| 112 Ms Lundfluglen | f k | T | 38 | 32.0 | 10.6 | 5.4 | Nygrei | 9 | 1 | Sverre Edvartsen m fl, Sørfugløy |
| 113 8/å Tor | f k | T | 16 | 25.3 | 6.4 | 2.5 | — | — | 0 | O M Olsen m fl, Sund i Salten |
| 114 Må Populær | f t | T | 30 | 22.0 | 7.0 | 4.5 | Sabb | 5 | 0 | Wilhelm Kaspersen, Alsvik |
| 115 10/å — | f k | T | 10 | 30.8 | 6.4 | 4.2 | — | — | 0 | P Pettersen Saure, Nygårdsjøen |
| 116 Må Nøkken | t f | T | 34 | 19.0 | 5.0 | 3.0 | F. M. | 3 | 0 | Hermann Tinnan Kvarnes i Salt. |
| 117 Må Pål | f k | T | 20 | 20.0 | 5.3 | 2.2 | Merit | 2 | 0 | Peder Nilsen m fl, Storvik |
| 118 10/å — | f k | T | 17 | 30.0 | 6.0 | 2.0 | — | — | 0 | Jens Meisler, Kvarnes i Salten |
| 119 Må Havdur | f | T | 36 | 16.5 | 4.8 | 1.4 | Sleipner | 2 | 0 | Kåre Kristoffersen, Nordarnøy |
| 120 Må Brødrene | f k | T | 22 | 28.0 | 9.0 | 5.0 | Rap | 6 | 0 | Hans Moritsen, Lekanger i Salten |
| 121 Må Brødrene ⁴⁾ | k f | T | 28 | 28.0 | 10.0 | 5.0 | Union | 7 | 0 | Kr Hansen, Storvik |
| 122 10/å — | f k | T | 10 | 30.0 | 7.0 | 3.0 | — | — | 0 | Kr Pedersen, Kjelling |
| 123 Må Streif | f | T | ? | 18.5 | 5.0 | 2.0 | C. Perf. | 2 | 0 | Alfr. Eilertsen Mevik, Storvik |
| 124 10/å — | f k | T | 14 | 31.0 | 6.3 | 3.0 | — | — | 0 | Birger Joakimsen, Alsvik |
| 125 Ms Togo | f k t | T | 16 | 47.0 | 16.3 | 9.5 | Bolind. | 20 | 6 | Sofus Danielsen, Inndyr |
| 126 Må Lysekil | t f | T | 26 | 21.0 | 7.0 | 4.0 | Skandia | 4 | 0 | Arne Eilertsen, Lekanger i Salten |
| 127 Mk Ingrid I | k f | T | 03 | 61.7 | 17.2 | 7.8 | Avance | 30 | 3 | Olav Edvartsen, Nordarnøy |
| 128 Ms Kåre ²⁾ | f k t | T | 30 | 24.5 | 7.8 | 4.5 | Rap | 5 | 0 | Tomas Akselsen, Lekanger i Salt. |
| 129 Ms Rapp ³⁾ | f k | T | 24 | 27.0 | 9.0 | 4.7 | Grei | 10 | 0 | Ørger Helgesen, Nordarnøy |
| 130 Må Liss | f k | T | 24 | 28.0 | 7.3 | 4.0 | Helseth | 8 | 0 | Osvald Lorentsen m fl, Sørfinnset |
| 131 10/å — | k | T | 12 | 30.0 | 7.5 | 1.8 | — | — | 0 | Hans K Ertenvåg, Nygårdsjøen |
| 132 8/å — | k | T | 30 | 26.0 | 7.0 | 3.0 | — | — | 0 | O Ottebergesen m fl, Nygårdsjøen |
| 133 10/å — | k | T | 18 | 29.0 | 6.5 | 2.5 | — | — | 0 | Eldor Ellingsen, Framnes |
| 134 Mk Ester | f k | T | 24 | 31.0 | 10.5 | 5.5 | Rapp | 14 | 0 | Oskar Hagen, Lekanger i Salten |
| 135 8/å Mira | f k | T | 14 | 26.0 | 6.5 | 1.7 | — | — | 0 | H O Vendvik m fl, Kvarnes i Salt. |
| 136 Må Tripp | k f | T | 33 | 23.0 | 7.7 | 4.3 | Sterk | 4 | 0 | Helge Danielsen, Sørfinnset |
| 137 Må Snar | f k t | T | 24 | 20.0 | 5.5 | 3.3 | Dux | 3 | 0 | Leif Hestvik, Framnes |
| 138 Må Høvding | f k | T | 38 | 20.0 | 7.0 | 4.0 | Sleipner | 4 | 0 | Bjarne Hansen, Nordarnøy |
| 139 Må Welkom | f | T | 39 | 17.0 | 5.5 | 3.5 | Sleipner | 3 | 0 | Ragnv. Pedersen Fleina, Søarnøy |
| 140 Må Fisken | f k | T | 38 | 38.5 | 10.0 | 4.0 | Rapp | 8 | 2 | Hartvik Berg, Inndyr |
| 141 Må Sjøstjerna | f k | T | 36 | 22.0 | 6.0 | 3.0 | Alda | 4 | 0 | Walter Nilsen, Søarnøy |
| 142 Ms Signe | k f | T | 15 | 37.0 | 12.0 | 6.0 | Bolind. | 12 | 2 | Knut Sandberg, Søarnøy |
| 143 Mk Vesle | k | T | 27 | 36.0 | 12.0 | 6.0 | Brunv. | 20 | 0 | Meyer Madsen m fl, Nygårdsjøen |
| 144 Må Bremnes | f | T | 31 | 21.0 | 7.0 | 4.0 | Rapp | 5 | 0 | Sverre Horsdal, Lekanger i Salten |
| 145 Må Alken | f k | T | 30 | 19.0 | 6.0 | 2.5 | F. M. | 3 | 0 | Sverre Danielsen, Forstranda |
| 146 Må Odur | f | T | 35 | 18.0 | 5.0 | 2.0 | Sleipner | 3 | 0 | Ole Kristiansen, Sørfugløy |
| 147 Må Havdur | f k | T | 25 | 32.0 | 11.0 | 3.3 | Wichm. | 6 | 0 | Jentoft Kristiansen, Sørfugløy |
| 148 Må Molla | f | T | 32 | 25.0 | 9.0 | 3.5 | Heimdal | 6 | 0 | Thomas Johnsen m fl, Alsvik |
| 149 Må Snogg | f k | T | 24 | 18.7 | 5.0 | 2.0 | Merit | 2 | 0 | M Wigdehl, Forstranda |
| 150 8/å — | k f | T | 28 | 25.0 | 7.7 | 3.5 | — | — | 0 | Alfr. Grytvik, Sund i Salten |
| 151 Må Spurven 2 | f k | T | 36 | 20.0 | 7.0 | 3.0 | F. M. | 3 | 0 | S Danielsen, Inndyr |
| 152 8/å — | k | T | 28 | 26.0 | 6.2 | 2.8 | — | — | 0 | Enev. Grytvik m fl, Sund i Salten |
| 153 Ms Embla | f k t | T | 08 | 43.0 | 14.0 | 6.0 | Skandia | 12 | 0 | Jan Groven m fl, Inndyr |
| 154 Mk Vidar | f k | T | 27 | 38.2 | 12.3 | 7.1 | Brunv. | 20 | 1 | John Willumsen, Kjelling |
| 155 Må Draugen | f k | T | 35 | 17.0 | 4.5 | 2.5 | Wichm. | 2 | 0 | Fritjof Hansen, Inndyr |
| 156 Mk Lekanger | k | T | 27 | 40.7 | 13.0 | 6.5 | Grei | 30 | 3 | H Jakobsen m fl, Lekanger i Salt. |
| 157 Må Teisten | k t | T | 32 | 17.5 | 4.0 | 3.0 | Sleipner | 2 | 0 | Alf Hansen m fl, Storvik |
| 158 Må Trygg | f k | T | 18 | 22.0 | 8.0 | 3.8 | Rap | 4 | 0 | Birger Tommesen m fl, Alsvik |
| 159 8/å — | k f | T | 38 | 33.0 | 9.5 | 4.7 | — | — | 3 | Karl Pedersen m fl, Søarnøy |
| 160 Må Sabben | k t | T | 32 | 19.0 | 4.8 | 4.0 | Sabb | 3 | 0 | Ovidie Jensen, Fleinvær |
| 161 Mk Anna Ny- gård | t | T | 10 | 79.8 | 21.1 | 8.1 | Union | 80 | 0 | Ingv. N Nygård, Nygårdsjøen |

| Farkostens nummer, art og navn | Anvendelse | Materiale | Byggeår | Lengde | Bredde | Dybde | Maskin, navn | Antall HK | F. & fangstb | Eierens (den korresponderende reders) navn og postadresse |
|-----------------------------------|------------|-----------|---------|--------|--------|-----------|-----------------|-----------|--------------|--|
| 162 Må Fisken | k f | T ? | 18.5 | 5.0 | 3.6 | Marna | | 3 | 0 | Karl Johansen m fl, Sørfugløy |
| 163 Ms Roald | f k | T 29 | 33.0 | 10.0 | 5.0 | Rap | | 14 | 0 | K Breivik m fl, Kvarsnes i Salten |
| 164 Mk Astrid | k f | T 29 | 38.0 | 12.0 | 7.0 | Rap | | 22 | 0 | Parelius Eivik m fl, Framnes |
| 165 Må Stæggen | f k | T 21 | 22.5 | 7.0 | 4.5 | Indyr | | 4 | 0 | Erling Danielsen, Forstranda |
| 166 Må Lillemor | f k | T 15 | 18.0 | 5.0 | 2.5 | Wichm. | | 2 | 0 | Anfelt G Wigdel, Forstranda |
| 167 Må Brødrene | f k | T 35 | 20.0 | 7.0 | 3.0 | Rann | | 4 | 1 | S Berg m fl, Inndyr |
| 168 Må Grei | f | T 28 | 28.0 | 9.0 | 4.0 | Grei | | 7 | 0 | Kr Breivik, Kvarsnes i Salten |
| 169 Må Pluggen | f t | T 31 | 18.3 | 5.0 | 3.0 | Wichm. | | 2 | 0 | Sigurd Pedersen, Storvik |
| 170 Mk Mårnes | t | T 37 | 70.5 | 18.6 | 9.2 | Skandia | | 40 | 0 | Edv. Hansen m fl, Lekanger i Salt. |
| 171 Ms Uvega | k f | T 10 | 48.0 | 16.0 | 7.0 | Bolind. | | 32 | 4 | A Jørgensen m fl, Forstranda |
| 172 8/å — | f | T ? | 31.5 | 10.0 | 6.3 | — | | — | 3 | A Ø Heens Eftf., Inndyr |
| 173 8/å Laksen | f k | T 14 | 25.0 | 9.0 | 1.7 | — | | — | 0 | Angel Johnsen, Kvarsnes i Salten |
| 174 Må Teist | f h | T 33 | 23.0 | 8.0 | 6.0 | Rap | | 4 | 0 | Arne Tingvoll, Forstranda |
| 175 Mk Norem | t | T 09 | 67.8 | 17.8 | 7.7 | Avance | | 44 | 1 | Håkon Kaspersen, Alsvik |
| 176 Ms Fart ¹⁾ | k t | T 28 | 31.0 | 10.5 | 5.5 | Bolind. | | 10 | 0 | Frits Hansen m fl, Fleinvær |
| 177 10/å — | k | T 10 | 30.0 | 7.0 | 2.6 | — | | — | 0 | Hagen Andreassen, Kjelling |
| 178 Ms Måken | k | T 32 | 28.0 | 9.0 | 4.0 | Brunv. | | 10 | 0 | Aub. Danielsen, Forstranda |
| 179 Ms Tott | f k | T 29 | 27.5 | 9.0 | 3.5 | Rap | | 7 | 0 | Pareli Pettersen Fuglø, Inndyr |
| 180 Ms Fram | k f | T 15 | 36.0 | 12.0 | 6.5 | Wichm. | | 12 | 2 | Sverre Danielsen m fl, Forstranda |
| 181 Må Lomen | f | T 36 | 18.0 | 5.5 | 2.5 | Indyr | | 2 | 0 | Alfr. Pettersen, Sørfugløy |
| 182 Ms Astrid | f k | T 29 | 34.4 | 11.6 | 4.6 | Rap | | 17 | 0 | Emil Johannesen, Finnsetodden |
| 183 Må Bølgen | f k | T 29 | 23.5 | 6.6 | 3.0 | Rap | | 4 | 0 | Konrad Johnsen, Sørarøy |
| 184 Ms Luna | f k | T 30 | 35.0 | 11.7 | 5.6 | Rap | | 17 | 1 | Arne Morsdal, Kvarsnes i Salten |
| 185 Ms Janna | f k | T 10 | 47.0 | 16.0 | 7.5 | Skandia | | 15 | 3 | Alfred Nikolaisen, Sørarøy |
| 186 Må Pil | f k | T 29 | 19.0 | 6.0 | 3.0 | Wichm. | | 2 | 0 | Gerhard Eriksen, Fleinvær |
| 187 Ms Måken | f | T 28 | 24.4 | 8.5 | 4.2 | Sabb | | 5 | 0 | Oluf Olufsen, Nygårdsjøen |
| 188 Må Snorre | f k | T 29 | 19.0 | 5.0 | 2.0 | Solo | | 2 | 0 | Finar Larsen, Lekanger i Salten |
| 189 Må Asbjørn | f k | T 33 | 19.0 | 6.0 | 2.5 | Sterk | | 4 | 0 | Jentoft Olsen, Storvik |
| 190 Må Pilen | f t | T 30 | 18.0 | 7.0 | 3.0 | Viking | | 3 | 0 | Harald Grøttem m fl, Alsvik |
| 191 Må Gyler | f t | T 30 | 18.0 | 6.0 | 3.0 | Viking | | 3 | 0 | Henrik Eliassen m fl, Alsvik |
| 192 Må Åge | f t | T 30 | 19.0 | 8.0 | 3.0 | Wichm. | | 2 | 0 | Wilhelm Antonsen m fl, Storvik |
| 193 Må Sprako | f k | T 36 | 21.0 | 7.0 | 4.0 | F. M. | | 2 | 0 | Hans Pedersen, Framnes |
| 194 Ms Støblomsten | k f | T 30 | 32.0 | 13.0 | 5.0 | Union | | 10 | 1 | Angell Hansen m fl, Sørfugløy |
| 195 Må Nor | f k | T ? | 18.0 | 6.0 | 3.0 | Marna | | 3 | 0 | Jens Ludviksen, Sørarøy |
| 196 Mk Arna | t k | T 11 | 75.0 | 19.0 | 7.0 | J. Munkt. | | 75 | 3 | Kryger Karlsen, Sørarøy |
| 197 Mk Dagmar | t k | T 07 | 53.6 | 15.2 | 6.5 | Wichm. | | 40 | 3 | H Helgesen, Lekanger i Salten |
| 198 Må Fisken | f k | T 31 | 19.5 | 5.8 | 2.3 | Indyr | | 2 | 0 | Amandus Anderson, Storvik |
| 199 Må Snar | f k | T 28 | 24.0 | 7.0 | 4.0 | Populær | | 4 | 0 | H Henriksen m fl, Lekanger i Salt. |
| 200 Må Øisten | t f | T 31 | 22.0 | 7.0 | 3.5 | Tenfj. | | 3 | 0 | Alb Kaspersen, Sund i Salten |
| 201 Må Laksen | f k | T 31 | 18.0 | 5.0 | 2.0 | Marna | | 3 | 0 | Harry Skau, Sørarøy |
| 202 Må Lilly | f | T 29 | 18.0 | 4.0 | 2.5 | F. M. | | 2 | 0 | A Grytvik m fl, Sund i Salten |
| 203 Må Trods | f k | T 31 | 21.0 | 6.6 | 3.2 | Wichm. | | 2 | 0 | Edvin T Klykken, Inndyr |
| 204 Må Tenna | f | T 39 | 18.0 | 5.5 | 3.0 | Sleipner | | 2 | 0 | Olaf Edvartsen, Nordarnøy |
| 205 Ms Per ²⁾ | f k | T 31 | 28.0 | 10.0 | 5.0 | Bolind. | | 10 | 0 | Alf Helgesen, Lekanger i Salten |
| 206 Må Knut | f k | T 31 | 23.3 | 7.0 | 3.8 | Rap | | 4 | 0 | Richard Pedersen m fl, Storvik |
| 207 Må Brødrene | f | T 32 | 19.4 | 5.8 | 2.6 | Sabb | | 3 | 0 | Edv Myrvang m fl, Mevik, Storvik |
| 208 Ms Solfrid | f k | T 28 | 24.0 | 8.3 | 5.0 | Tenfj. | | 3 | 0 | Olaf A Pedersen, Inndyr |
| 209 Ms Havblikk | f k | T 32 | 32.0 | 10.8 | 5.0 | Helseth | | 10 | 1 | T Kaspersen, Lekanger i Salten |
| 210 8/å Proven | k | T ? | 23.0 | 5.0 | 3.0 | — | | — | 0 | Hans Karlsen, Sørarøy |
| 211 Må Gunvor | f t | T 23 | 17.5 | 4.5 | 2.0 | F. M. | | 2 | 0 | Hans Hansen, Sund i Salten |
| 212 Må Nupen | f k | T 38 | 17.0 | 5.0 | 2.5 | F. M. | | 2 | 0 | Dictor Klykken, Inndyr |
| 213 Må Sleipner | k | T 33 | 23.0 | 8.0 | 4.0 | Sleipner | | 6 | 0 | Ole Naustad, Nordarnøy |
| 214 Må Juno | k f | T 27 | 21.0 | 7.0 | 2.3 | Sterk | | 5 | 0 | S J Sandnes m fl, Framnes |
| 215 Må Kalle | f | T ? | 19.0 | 6.0 | 2.0 | Indyr | | 2 | 0 | Nikolai Kristoffersen, Storvik |

| Farkostens nummer, art og navn | Anvendelse | Materiale | Byggeår | Lengde | Bredde | Dybde | Maskin, navn | Antall HK | F. & langstb. | Eierens (den korresponderende reders) navn og postadresse |
|-----------------------------------|------------|-----------|---------|--------|--------|-------|-----------------|-----------|---------------|--|
| 216 Ms Laila | fk | T | 08 | 48.0 | 16.0 | 5.0 | Gamma | 20 | 2 | H Kvarnes, Kvarnes i Salten |
| 217 Må Godt-Håb | f | T | 32 | 18.3 | 4.8 | 2.1 | Hemnes | 2 | 0 | Angel Ludviksen, Storvik |
| 218 Må Lyren | fk | T | 27 | 17.0 | 5.0 | 2.5 | Sleipner | 3 | 0 | Sverre Andreassen m fl. Sørarnøy |
| 219 Må Håkon | f | T | 36 | 17.0 | 5.5 | 3.0 | Sleipner | 3 | 0 | Hagbart Johansen, Sørarnøy |
| 220 Ms Rarnen | fk | T | 27 | 32.0 | 10.0 | 5.0 | Rap | 6 | 0 | Jentoft Storkesen, Sørarnøy |
| 222 Må Svein | fk | T | 35 | 19.5 | 6.5 | 3.0 | Sabb | 3 | 0 | Tormod Skau, Storvik |
| 223 Må Sleipner 2 | ft | T | 35 | 18.0 | 5.0 | 2.5 | Sleipner | 3 | 0 | Harder Kristoffersen, Nordarnøy |
| 224 Må Laila | fk | T | 35 | 24.0 | 8.0 | 4.0 | F. M. | 7 | 0 | Pareli Skaugvold, Forstranda |
| 225 Må Svalen | k | T | 35 | 15.9 | 4.6 | 1.9 | Sleipner | 2 | 0 | Johs. Jakobsen, Lekanger i Salten |
| 226 Må Sjøfuglen | fk | T | 37 | 16.0 | 5.0 | 2.0 | Ø. M. | 2 | 0 | Julian Jakobsen, Sørarnøy |
| 227 Må Snøggen | fk | T | 35 | 17.5 | 5.0 | 2.0 | F. M. | 2 | 0 | Angel J Kvarsvik, Kvarnes i S. |
| 228 Må Bølgen | fk | T | 35 | 20.0 | 7.0 | 3.5 | Favorit | 3 | 0 | Henry Wilhelmsen, Fleinvær |
| 229 Må Røfisker | kt | T | 39 | 19.0 | 5.5 | 2.0 | Sleipner | 3 | 0 | Edvin Johansen m fl, Sørarnøy |
| 230 Må Start | fk | T | 35 | 19.0 | 6.0 | 2.5 | Sleipner | 3 | 0 | Kleon Kristensen m fl. Storvik |
| 231 Må Arthur | fk | T | 35 | 19.0 | 6.0 | 4.0 | Sabb | 3 | 0 | Chr Anthonen, Storvik |
| 232 Må Fisker | fk | T | 30 | 19.0 | 5.5 | 3.0 | Sleipner | 2 | 0 | Harald Larsen, Lekanger i Salten |
| 233 Må Fix | fk | T | 35 | 18.0 | 5.0 | 3.0 | C. Perf. | 4 | 0 | Iver Olsen Grimstad, Storvik |
| 234 Må Seien | fk | T | 35 | 18.0 | 6.0 | 2.5 | F. M. | 2 | 0 | Arne Kristensen, Sørarnøy |
| 235 Må Teisten | fk | T | 35 | 17.0 | 6.0 | 3.0 | Sleipner | 3 | 0 | Olaf Olsen, Lekanger i Salten |
| 236 Må Glimt 2 | fk | T | 35 | 16.0 | 5.5 | 2.0 | Ø. M. | 1 | 0 | Osvald Johnsen, Sørarnøy |
| 237 Må Agda | fk | T | 35 | 16.5 | 5.0 | 2.0 | Sleipner | 4 | 0 | Ingolf Johansen, Nordarnøy |
| 238 Må Marna | fk | T | 33 | 17.0 | 5.5 | 2.5 | Marna | 3 | 0 | Edvart As. Sørarnøy |
| 239 Må Havdur | fk | T | 38 | 21.6 | 8.0 | 3.0 | Marna | 5 | 0 | Alf Larsen m fl, Nordarnøy |
| 240 Må Terje 1 | fk | T | 25 | 19.5 | 5.0 | 2.0 | F. M. | 2 | 0 | E J Sandnes, Sund i Salten |
| 241 Må Odden | fk | T | 36 | 18.8 | 6.3 | 2.8 | Ø. M. | 3 | 0 | Sverre Eilertsen, Framnes |
| 242 Må Fisker 2 | fk | T | 36 | 16.5 | 5.0 | 2.5 | Ø. M. | 1 | 0 | Laurits Ludviksen, Sørarnøy |
| 243 Må Teisten | f | T | 35 | 18.5 | 5.0 | 2.5 | F. M. | 2 | 0 | Herløv Jakobsen, Sørfinnset |
| 244 Ms Valvik | k | T | 36 | 26.5 | 9.5 | 3.5 | Marna | 8 | 1 | Ole Danielsen, Forstranda |
| 245 Må Helge | fk | T | 36 | 19.0 | 6.0 | 3.0 | Sleipner | 3 | 0 | Alf Martinsen, Forstranda |
| 246 Må Lærka | fk | T | 34 | 15.0 | 5.0 | 2.0 | Ø. M. | 1 | 0 | Einar Edvartsen, Sørarnøy |
| 248 Må Fix 2 | fk | T | 36 | 18.0 | 5.2 | 2.3 | F. M. | 3 | 0 | Hans Jelstad, Inddyr |
| 249 Må Svanen | f | T | ? | 20.0 | 6.0 | 3.0 | Sleipner | 3 | 0 | Hålder Hansen, Sørfugløy |
| 250 Må Sjøgutten | fk | T | 34 | 20.0 | 6.0 | 3.0 | Wichm. | 2 | 0 | Ole Johansen, Sørfugløy |
| 251 Må Heimland | fk | T | 32 | 18.0 | 5.5 | 2.0 | Sleipner | 3 | 0 | Asbj. Hansen m fl Nordarnøy |
| 252 Må Spurven 3 | fk | T | 36 | 17.0 | 5.2 | 2.0 | Marna | 3 | 0 | Helge Joakimsen, Nordarnøy |
| 253 Må Bølgen | f | T | 39 | 20.0 | 6.0 | 4.0 | Ø. M. | 5 | 0 | Jørgen Jørgensen, Sørarnøy |
| 254 Må Sport | fk | T | 32 | 16.5 | 5.0 | 3.0 | Ø. M. | 1 | 0 | Sofus Svendsen, Sørarnøy |
| 255 Må Lyn | fk | T | 33 | 16.0 | 5.5 | 3.0 | Sleipner | 2 | 0 | Håkon Pedersen, Sørarnøy |
| 256 Må Nelson | fk | T | 20 | 19.5 | 7.5 | 3.0 | Sterk | 4 | 0 | Osvald Wilhelmsen, Storvik |
| 257 Må Laksen | fk | T | 36 | 18.0 | 6.0 | 3.0 | Sleipner | 2 | 0 | Hans Johannessen, Sørfugløy |
| 258 Må Ternen | fk | T | 36 | 17.5 | 5.5 | 3.0 | F. M. | 3 | 0 | Ragnar Ludviksen, Sørarnøy |
| 259 Må Diabolo | fk | T | 32 | 19.0 | 6.3 | 3.5 | Ø. M. | 3 | 0 | M Martinussen, Sørarnøy |
| 260 Må Røfisker | fk | T | 36 | 16.5 | 5.0 | 2.0 | Ø. M. | 1 | 0 | J Joakimsen, Nordarnøy |
| 261 Må Hjordis | f | T | 36 | 18.5 | 4.7 | 2.3 | Marna | 3 | 0 | H Pedersen, Sund i Salten |
| 262 Må Flukt | f | T | 36 | 18.0 | 6.0 | 3.0 | Sleipner | 4 | 0 | H Jakobsen, Storvik |
| 263 Må Sleipner 4 | fk | T | 36 | 18.0 | 5.6 | 2.4 | Sleipner | 2 | 0 | Bernh. Nilsen, Nordarnøy |
| 264 Må Sonja | fk | T | 28 | 15.0 | 5.5 | 2.5 | Sleipner | 2 | 0 | S Svendsen m fl, Sørarnøy |
| 265 Må Snar | f | T | ? | 20.0 | 5.0 | 2.0 | B. Ø. | 3 | 0 | Bernh. Andersen, Røssnes i Salten |
| 266 Må Fisker 3 | f | T | 36 | 17.5 | 6.0 | 3.0 | Marna | 3 | 0 | K Andreassen m fl, Sørarnøy |
| 267 S/Å | k | T | 29 | 24.0 | 6.5 | 2.0 | — | — | 0 | Anfeldt Norberg, Kvarnes i Salt. |
| 268 Må Havhesten | fk | T | 36 | 18.5 | 5.0 | 2.0 | F. M. | 2 | 0 | Emil Sandnes, Sund i Salten |
| 269 Må Fart | fk | T | 36 | 20.0 | 7.0 | 5.0 | Bilm. | 20 | 0 | Lars Nordvik, Røssnes i Salten |

BERNAKRÉ

mot sopp og råte i brygger og påler.
WILLIAM NAGEL A/S, OSLO.

N-G Gildeskål.

| Farkostens nummer, art og navn | Anvendelse | Materiale | Byggeår | Lengde | Bredde | Dybde | Maskin, navn | Antall HK | F. & fangstb. | Eierens (den korresponderende reders) navn og postadresse |
|-----------------------------------|------------------------|-----------|---------|--------|--------|-------|-----------------|-----------|---------------|--|
| 270 | Må Teisten 3 | k f | T 35 | 18.0 | 6.0 | 3.0 | Ø. M. | 3 | 0 | R Håkonsen m fl, Finnsetodden |
| 271 | Må Edgar | f | T 36 | 17.0 | 6.0 | 3.0 | Sleipner | 3 | 0 | Olav Skau, Nordarnøy |
| 272 | Må Laksen | f k | T 31 | 17.5 | 5.5 | 3.0 | F. M. | 4 | 0 | O T Novik, Forstranda |
| 273 | Må Knoppen | f | T 36 | 18.0 | 5.5 | 3.0 | Sleipner | 3 | 0 | Hans Mentzoni, Inndyr |
| 274 | Må Pan | f | T 39 | 23.0 | 8.0 | 4.0 | Aretand. | 6 | 0 | Oskar Følvik, Finnsetodden |
| 275 | Må Erlen | f | T 36 | 17.0 | 5.5 | 2.5 | Sleipner | 3 | 0 | Eivind Johansen, Nordarnøy |
| 277 | Må Sjøfuglen | f | T 36 | 16.5 | 5.0 | 2.5 | Sleipner | 3 | 0 | Olaf Nicolaisen, Fleinvær |
| 278 | Må Einar | f | T 36 | 17.0 | 5.5 | 4.0 | Sleipner | 3 | 0 | Th. Mentzoni m fl, Forstranda |
| 280 | Må Sjøblomsten | f | T 36 | 18.0 | 4.5 | 2.0 | Marna | 3 | 0 | Magnus Johnsen, Sørarnøy |
| 281 | Må Flugt | f | T 35 | 16.0 | 5.5 | 1.5 | Ø. M. | 1 | 0 | Angel As, Sørarnøy |
| 282 | Må Terje 2 | f k | T 32 | 20.0 | 6.5 | 3.5 | F. M. | 4 | 0 | Bjarne Eilertsen, Inndyr |
| 283 | Må Harder | f | T 36 | 19.0 | 6.0 | 3.0 | Wichm. | 3 | 0 | Magnus Hansen, Storvik |
| 284 | Ms Alken | f k | T 27 | 29.7 | 10.4 | 4.0 | Kampen | 10 | 1 | Edvin Havn, Kvarnsnes i Salten |
| 285 | Må Spurven | f k | T 33 | 21.0 | 6.0 | 4.0 | Rapp | 4 | 0 | Ragnv. Akselsen m fl, Fleinvær |
| 286 | Må Viking | f | T 28 | 21.0 | 6.0 | 4.0 | F. M. | 2 | 0 | Alf Risberg, Sørfinnset |
| 287 | Må Tosken | f | T 36 | 16.5 | 3.5 | 1.7 | Ø. M. | 1 | 0 | Karl Pedersen, Sørarnøy |
| 288 | Må Knoppen | f | T 36 | 18.0 | 6.0 | 3.0 | Sleipner | 3 | 0 | H Karlsen, Lekanger i Salten |
| 289 | Må Måken | f | T 36 | 17.0 | 5.5 | 3.0 | Sleipner | 3 | 0 | Julian Lorentsen, Forstranda |
| 290 | Mk Mamma ¹⁾ | f f k | T 91 | 72.3 | 20.8 | 8.0 | Wichm. | 50 | 2 | H Arentzen m fl, Inndyr |
| 291 | Må Gallopea | f | T 24 | 22.0 | 6.0 | 3.0 | Tenfj. | 3 | 0 | Hj. Grytting, Inndyr |
| 292 | Må Ruth | f | T 36 | 18.0 | 5.5 | 2.5 | Ø. M. | 1 | 0 | Kr. Breivik, Kvarnsnes i Salten |
| 293 | Må Trygg | f | T 36 | 19.0 | 6.3 | 3.0 | Sabb | 3 | 0 | Ole Iversen m fl, Storvik |
| 294 | Mk Mamma 1 | k h | T 37 | 51.3 | 15.5 | 7.7 | Wichm. | 40 | 5 | Alfr. Mårnes m fl, Lekanger i Salt. |
| 295 | Ms Marda | f k | T 31 | 26.0 | 8.5 | 4.0 | Skandia | 7 | 0 | Roald Hansen, Finnsetodden |
| 296 | Må Widar | f k | T 36 | 22.0 | 7.0 | 5.4 | Sabb | 5 | 0 | Ovid Jensen, Fleinvær |
| 297 | Må Sport | f k | T 30 | 22.0 | 6.0 | 4.0 | Solo | 5 | 0 | Paul Hustad, Sørarnøy |
| 298 | Må Anna | f k | T 33 | 17.5 | 5.0 | 2.0 | Ø. M. | 1 | 0 | A Kristiansen, Kvarnsnes i Salten |
| 299 | Må Måken | k f | T 38 | 19.0 | 6.0 | 2.5 | Sleipner | 3 | 0 | Håkon Akselsen, Fleinvær |
| 300 | Må Seien | f k | T 36 | 16.0 | 6.0 | 2.0 | Ø. M. | 1 | 0 | Herm. Eriksen, Fleinvær |
| 301 | Må Hurtig | f | T 35 | 15.0 | 5.2 | 2.5 | Sleipner | 3 | 0 | Henry Olsen, Framnes |
| 302 | Må Fisk | f | T 36 | 20.6 | 6.0 | 3.0 | Sleipner | 3 | 0 | Alfr. Svendsen, Sørfugløy |
| 303 | Må Penta | f | T ? | 18.0 | 6.0 | 1.5 | Penta | 3 | 0 | Parelli Eivik, Framnes |
| 304 | Må Bjørn | f | T 33 | 18.0 | 6.0 | 3.0 | Meteor | 2 | 0 | Bernh. Stokbrovik, Sund i Salten |
| 305 | Ms Terje ²⁾ | f k | T 13 | 28.0 | 10.0 | 4.0 | Rapp | 9 | 0 | Olaf Kjøbstad, Framnes |
| 306 | Ms Skagen | f k | T 37 | 34.7 | 11.1 | 4.8 | Rapp | 17 | 0 | Sigvart Eivik, Framnes |
| 307 | Mk Sjøgutten | k t | T 93 | 58.1 | 16.7 | 7.3 | Heimdal | 25 | 3 | Rolf Rønnes, Fleinvær |
| 308 | Må Knark | f | T 35 | 18.0 | 5.5 | 3.0 | Tenfj. | 3 | 0 | Olaf A. Pedersen, Inndyr |
| 309 | Må Victor | k | T 38 | 20.0 | 6.5 | 4.0 | F. M. | 5 | 0 | Sigfred Pedersen, Sørarnøy |
| 310 | Må Spurven | f | T 36 | 18.0 | 6.0 | 1.5 | Sleipner | 2 | 0 | Jørgen Mortensen, Sørarnøy |
| 311 | Må Gunnar | f | T 34 | 16.0 | 4.2 | 1.9 | Ø. M. | 2 | 0 | Hans Urskar, Nordarnøy |
| 312 | Må Prøven | f | T 38 | 17.0 | 5.0 | 2.0 | Sleipner | 3 | 0 | Johan Hansen, Nordarnøy |
| 313 | Må Fly | f | T 35 | 15.0 | 5.0 | 2.5 | Sleipner | 3 | 0 | Emil Pedersen, Sørarnøy |
| 314 | Må Arnold | f | T 36 | 19.0 | 5.5 | 2.5 | Sleipner | 4 | 0 | Sigurd Lind, Nordarnøy |
| 315 | Må Hjorten | f | T 10 | 17.5 | 5.5 | 3.0 | Sleipner | 2 | 0 | Anfelt Ludviksen, Sørarnøy |
| 316 | Må Aase | f | T 30 | 17.0 | 6.0 | 3.0 | Ø. M. | 3 | 0 | H Hartviksen, Øijord, Finnsetodd. |
| 317 | Må Liv | f | T 36 | 18.0 | 6.0 | 2.5 | F. M. | 2 | 0 | Hans Pedersen m fl, Inndyr |
| 318 | Må Solvær | f | T 27 | 18.0 | 5.0 | 3.0 | Sabb | 3 | 0 | Almar Jensen, Finnsetodden |
| 319 | Må Fart 2 | f | T 37 | 22.0 | 8.0 | 6.0 | Sabb | 4 | 0 | Kristian H Telnes, Finnsetodden |
| 320 | Må Svanen | f | T 36 | 18.0 | 5.5 | 3.5 | Rapp | 4 | 0 | Ovid Andersen Grimstad, Storvik |

1) 2. Omb. 1935.

RAAOLJEMOTOREN
BRUNVOLL
 MOLDE

| Farkostens nummer, art og navn | Avendelse | Materiale | Byggeår | Lengde | Bredde | Dybde | Maskin, navn | Antall HK | F. & fangstb. | Eierens (den korresponderende reders navn og postadresse |
|--------------------------------|-----------|-----------|---------|--------|--------|-------|--------------|-----------|---------------|--|
| 321 Må Trygg | f | T | 34 | 18.0 | 5.0 | 2.5 | Kral Erik | 2 | 0 | Janke Olaisen, Dahl, Inn dyr |
| 322 Mk Nordlys ¹⁾ | f k | T | 20 | 27.0 | 7.0 | 6.0 | Rapp | 10 | 1 | Anny Johansen, Sund i Salten |
| 323 Må Lunn | k f | T | 34 | 22.0 | 7.0 | 3.0 | R. M. | 5 | 0 | Morten Jensen, Sørarnøy |
| 324 Mk Pusk | f k | T | 39 | 32.0 | 10.0 | 5.5 | Bolind. | 12 | 0 | Joh. M Thommesen, Røsnes i Salt. |
| 325 Må Weslekari | f | T | 38 | 19.0 | 6.3 | 3.0 | Sleipner | 3 | 0 | Hans Hansen m fl, Fleinvær |
| 326 Må Måken | f k | T | ? | 18.0 | 6.0 | 3.0 | C. Perf. | 6 | 0 | Arnlot Olsen, Sørfinnset |
| 327 Må Nøkken | f | T | 38 | 18.0 | 5.8 | 2.1 | Sleipner | 3 | 0 | Alfred Novik, Forstranda |
| 328 Må Alken | f | T | 29 | 16.0 | 5.0 | 2.3 | Sleipner | 3 | 0 | Arne Jakobsen, Fleinvær |
| 329 Må Truls | f | T | 36 | 18.0 | 6.0 | 3.0 | Ø. M. | 2 | 0 | Arne Hansen m fl, Kvarnes i Salt. |
| 330 Må Gutten | f | T | 39 | 19.0 | 6.0 | 3.0 | Sleipner | 3 | 0 | Einar Olausen, Sørarnøy |
| 331 Må Bjørgann | f | T | 39 | 19.4 | 6.0 | 3.0 | Sleipner | 5 | 0 | Johannes Jensen, Fleinvær |
| 332 Må Morrtten | f | T | 38 | 17.5 | 6.0 | 2.5 | Marna | 3 | 0 | Sofus Edvartsen, Sørarnøy |
| 333 Ms Hanna | f k | T | 10 | 48.4 | 16.4 | 7.1 | Bolind. | 20 | 3 | Kristoffer Breivik, Kvarnes i Salt. |
| 334 Må Snapp | f | T | 33 | 18.0 | 6.0 | 3.0 | Sleipner | 3 | 0 | Jørgen Jakobsen, Sørarnøy |
| 335 Må Ella | f k | T | 39 | 22.0 | 7.0 | 3.5 | F. M. | 5 | 0 | Henrik Gjelseth, Inn dyr |
| 336 Må Snar | f | T | 36 | 18.0 | 6.0 | 3.0 | Ø. M. | 4 | 0 | Ragnvald Kjelling, Kjelling |
| 337 Må Svalen | f | T | 35 | 16.0 | 5.0 | 2.3 | Sleipner | 3 | 0 | Gudmund Karlisen, Nordarnøy |
| 338 Må Trafikk | t f | T | 37 | 27.0 | 9.0 | 4.0 | Solo | 5 | 0 | Oskar Olausen, Sørarnøy |
| 339 Må Havørna | f | T | 32 | 16.0 | 5.5 | 3.4 | R. M. | 3 | 0 | Otelus Kaspersen m fl, Sørarnøy |
| 340 Må Harald | f k | T | 39 | 19.0 | 6.0 | 3.0 | Sleipner | 3 | 0 | Harald Hansen, Nordarnøy |
| 341 Må Kamp | f | T | 38 | 18.0 | 5.5 | 2.5 | Americ. | 2 | 0 | Sigurd Sandvik, Sund i Salten |
| 342 Må Hjemgar | f | T | 25 | 26.0 | 8.0 | 3.2 | Rapp | 4 | 0 | Henning Larsen, Lekanger i Salt. |
| 343 Må Høken | f k | T | 39 | 18.0 | 5.0 | 2.1 | Marna | 3 | 0 | Oskar Danielsen, Forstranda |
| 344 Må Kvikk | f k | T | 37 | 23.0 | 8.0 | 3.0 | Marna | 6 | 0 | Ingvald Ottebergesen, Nygårdsjøen |
| 345 Må Tutte | f | T | 32 | 17.0 | 4.5 | 2.0 | Marna | 3 | 0 | Sverre Larsen, Forstranda |
| 346 Må Karl-Erik | k f t | T | 36 | 21.0 | 7.0 | 3.0 | Karl Erik | 5 | 0 | Lyder Nygård, Nygårdsjøen |
| 347 Må Tutti | f | T | 25 | 17.0 | 5.5 | 2.5 | Ø. M. | 2 | 0 | Jul an Holmen m fl, Nygårdsjøen |
| 348 Må Kvikk | f | T | 39 | 20.0 | 6.0 | 3.5 | F. M. | 4 | 0 | Asbjørn Seljeset m fl, Sørfinnset |
| 349 Må Rask | k f | T | 33 | 20.0 | 6.5 | 2.5 | Sabb | 4 | 0 | Olaf Magnussen m fl, Framnes |
| 350 Må Helge 1 | k f | T | 39 | 21.0 | 7.5 | 2.5 | Sleipner | 4 | 0 | Leander Johansen, Nordarnøy |
| 351 Må Rosa | f | T | 29 | 19.0 | 5.5 | 3.0 | Indyr | 2 | 0 | Egil Johnsen, Alsvik |
| 352 Må Von | k f | T | 39 | 22.5 | 6.5 | 3.0 | Bønes | 4 | 0 | Kristian P Saure m fl, Nygårdsjøen |

N-GM. Gimsøy merkedistrikt.

| | | | | | | | | | | |
|-------------------|-------|---|----|------|------|-----|----------|----|---|------------------------------------|
| 1 Mk Lyn | k h | T | 15 | 39.8 | 13.0 | 5.5 | Rap | 22 | 3 | M Pedersen, Gravermark |
| 2 Mk Siøliv | f k | T | 30 | 39.0 | 12.8 | 6.3 | Brunv. | 24 | 2 | Alvin Andreassen, Gravermark |
| 3 Ms Baren | f k | T | 35 | 32.0 | 11.0 | 5.0 | Rapp | 17 | 0 | Harald Kristiansen, Laukvik i L. |
| 4 Ms Vestegga | f k | T | 31 | 37.0 | 12.3 | 5.8 | Heimdal | 20 | 1 | E Rønning, Laukvik i Lofoten |
| 5 Ms Brønningen | f k | T | 39 | 37.0 | 12.4 | 6.2 | Heimdal | 20 | 0 | Georg Berntsen m fl, Gravermark |
| 6 Mk Lofoten | f | T | 20 | 45.0 | 14.5 | 7.0 | Rapp | 25 | 0 | Egil Sørensen, Klepstad |
| 7 Ms Rap | f k | T | 33 | 33.0 | 11.0 | 4.5 | Rap | 9 | 0 | Anton Winther m fl, Gimsøysand |
| 8 Må Tryg | k | T | 20 | 21.0 | 5.5 | 3.5 | L. Grei | 4 | 0 | R Svendsen, Gimsøysand |
| 9 Mk Lomen | f | T | 26 | 36.0 | 12.0 | 6.0 | Heimdal | 20 | 2 | Oskar Fredriksen, Gravermark |
| 10 Ms Kompis | f k | T | 37 | 28.4 | 10.0 | 4.1 | Volda | 7 | 0 | Bj. Johansen, Vatufjord i Lofoten |
| 11 Må Fix | f | T | 34 | 19.0 | 6.0 | 2.0 | Sleipner | 3 | 0 | Knut Sørensen, Klepstad |
| 12 Ms Forsøk | f k | T | 32 | 33.0 | 10.5 | 4.5 | Heimdal | 14 | 0 | Edvin Eriksen, Laukvik i Lofoten |
| 13 Ms Sjøfuglen | f k | T | 24 | 35.0 | 11.5 | 4.4 | Heimdal | 11 | 0 | Anton Nilsen, Gravermark |
| 14 Ms Norlys | k f | T | 18 | 31.0 | 9.5 | 4.6 | Hein | 10 | 0 | Edvard Sivertsen, Gravermark |
| 15 Ms Sjøleik | f k | T | 35 | 29.0 | 10.0 | 5.0 | Rapp | 7 | 0 | R Jørgensen, Laukvik i Lofoten |
| 16 Må Elise | f | T | 39 | 21.5 | 7.3 | 4.0 | Sleipner | 6 | 0 | Konrad Hansen, Gimsøysund |
| 17 Ms Lykkens Pr. | f k | T | 27 | 33.0 | 11.0 | 4.0 | Rap | 14 | 0 | N Hauge m fl, Laukvik i Lofoten |
| 18 Ms Palmen | f k | T | 33 | 33.0 | 11.0 | 5.0 | Heimdal | 11 | 0 | Siv. Hartviksen m fl, Laukvik i L. |
| 19 Ms Spring | f k h | T | 32 | 36.0 | 11.5 | 5.5 | Wichm. | 16 | 0 | Alfred A Barstrand, Gimsøysand |
| 20 Mk Elly | f k h | T | 32 | 38.0 | 12.0 | 5.7 | Rap | 18 | 0 | E Johansen, Laukvik i Lofoten |
| 21 Ms Noregga | k h | T | 31 | 37.0 | 12.0 | 5.7 | Heimdal | 20 | 1 | I Rønning, Laukvik i Lofoten |

N-GM Gimsøy.

| Farkostens nummer, art og navn | Anvendelse | Materiale | Byggår | Lengde | Bredde | Dybde | Maskin, navn | Antall HK | F. & fangstb. | Eierens (den korresponderende reders) navn og postadresse |
|-----------------------------------|------------|-----------|--------|--------|--------|----------|-----------------|-----------|---------------|--|
| 22 Ms Heimen | f k | T 33 | 33.7 | 11.5 | 5.0 | Union | | 15 | 0 | Hans Hansen m fl, Gimsøysand |
| 23 Ms Lyra | k f | T 12 | 40.0 | 13.0 | 6.5 | Rap | | 22 | 4 | B Sivertsen, Gravermark |
| 24 Ms Harlyn | f k | T 24 | 31.8 | 11.3 | 4.4 | Union | | 15 | 0 | Hans Dreyer, Gimsøysand |
| 25 Ms Støren | f | T 26 | 31.0 | 8.5 | 3.3 | Populær | | 6 | 0 | Abb. Didriksen, Vatnfjord i Lofot. |
| 26 Må Ruth | t | T 30 | 23.5 | 7.3 | 3.2 | Sleipner | | 6 | 0 | Chr. Winther m fl, Gimsøysand |
| 27 Mk Astrid | f k | T 25 | 34.0 | 10.5 | 5.3 | Rap | | 17 | 0 | Johan Hansen m fl, Laukvik i Lof. |
| 28 Ms Bølgen | f | T 31 | 28.0 | 10.0 | 5.0 | Heimdal | | 7 | 0 | H Olsen m fl, Laukvik i Lofoten |
| 29 Mk Helene | f k | T 15 | 35.0 | 12.0 | 6.5 | Rapp | | 18 | 0 | Thor Jensen, Gimsøysand |
| 30 Må Snøgg | f | T 36 | 19.0 | 5.0 | 2.0 | F. M. | | 3 | 0 | J Johannessen, Hov pr Gimsøysand |
| 32 Må Nordlys | f | T 38 | 21.0 | 8.0 | 2.5 | Sabb | | 4 | 0 | Ingbart Pettersen m fl, Kleppstad |
| 33 Ms Spurven | f k | T 33 | 25.0 | 8.0 | 4.5 | Sabb | | 5 | 0 | Paul Olsen m fl, Kleppstad |
| 34 Ms Viking | f k | T 28 | 29.0 | 9.0 | 4.5 | Rap | | 8 | 0 | Martin Paulsen m fl, Gravermark |
| 35 Ms Dagfinn ⁴ | f k | T 34 | 34.9 | 10.3 | 4.7 | Heimdal | | 11 | 0 | Hagbart Svendsen, Gimsøysand |
| 36 Ms Fiskeren | f k | T 35 | 36.0 | 12.0 | 7.0 | Union | | 20 | 0 | Karl Hansen, Lynøvær |
| 37 Må Siøblomsten | f | T 34 | 20.0 | 5.5 | 2.5 | Tenfi. | | 3 | 0 | Karl Hansen, Kleppstad |
| 38 Ms Svanen | f k | T 25 | 36.7 | 11.5 | 4.3 | Rap | | 11 | 0 | Sigurd Pettersen, Gimsøysand |
| 39 Må Butterfly | k f | T 20 | 28.0 | 8.0 | 2.5 | Rap | | 5 | 0 | J K Dahl, Gimsøysand |
| 40 Må Atlantic | f | T 28 | 20.0 | 6.5 | 2.5 | Skandia | | 4 | 0 | H Dalhaug, Vatnfjord i Lofoten |
| 41 Ms Gress- holmskallen | f k | T 34 | 25.5 | 7.7 | 3.7 | Rap | | 5 | 0 | Jens Dreyer, Gravermark |
| 42 Mk Dønning | f k | T 25 | 34.0 | 11.0 | 5.5 | Wichm. | | 12 | 0 | Bjarne Jensen m fl, Laukvik i Lof |
| 43 Må Knapp | f | T 36 | 20.0 | 6.5 | 3.0 | Sabb | | 3 | 0 | Paul Albertsen m fl, Gimsøysand |
| 44 Ms Lillegutt | f k | T 35 | 22.5 | 7.1 | 2.6 | Ny-Sabb | | 5 | 0 | Trygve Vikerøy, Gimsøysand |
| 45 Ms Marie | f k | T 32 | 35.6 | 11.9 | 5.3 | Rap | | 17 | 0 | Nelson Johansen, Laukvik i Lofot. |
| 46 Ms Snøgg | f | T 27 | 24.5 | 8.0 | 4.2 | Rap | | 6 | 0 | Sigurd Pedersen, Kleppstad |
| 47 Ms Havidur | f k | T 39 | 35.0 | 11.0 | 5.0 | Union | | 15 | 0 | Johan Bugge, Laukvik i Lofoten |
| 48 Mk Sjøvold | f k | T 28 | 44.0 | 13.8 | 7.0 | Union | | 30 | 4 | Odin Iversen, Gravermark |
| 49 Må Olaf | f | T 39 | 22.0 | 7.3 | 3.0 | Sabb | | 4 | 0 | Birger Pettersen, Laukvik i Lof. |
| 50 Må Smørbukk | f | T 36 | 23.4 | 8.0 | 4.2 | F. M. | | 4 | 0 | Jens Amundsen, Gimsøysand |
| 51 Ms Norodd | f k | T 28 | 34.0 | 11.5 | 5.3 | Rap | | 14 | 0 | M Knutsen m fl, Laukvik i Lofot. |
| 53 Mk Brattfjell | f k | T 38 | 38.0 | 12.3 | 6.0 | Union | | 15 | 0 | Håkon Blix, Gimsøysand |
| 54 Mk Alken | k h | T 30 | 42.3 | 14.2 | 7.5 | Rap | | 29 | 3 | Edvin Eriksen, Kleppstad |
| 55 Ms Solvang | f k | T 33 | 35.7 | 12.0 | 5.7 | Wichm. | | 12 | 0 | Ivar Johansen, Gimsøysand |
| 56 Må Unni | f | T 39 | 23.0 | 7.7 | 3.7 | F. M. | | 6 | 0 | Einar Binjaminsen, Kleppstad |
| 57 Må Smart | f | T 34 | 22.0 | 7.0 | 3.0 | Sleipner | | 6 | 0 | Ingv. Ellingsen, Vatnfjord i Lof. |
| 58 Ms Lykkens pr. 2 | f k | T 39 | 34.0 | 11.4 | 4.8 | Rapp | | 14 | 0 | N Hauge m fl, Strønstad i Vålen |
| 59 Mk Nyegg | f k | T 25 | 38.0 | 12.5 | 6.0 | Skandia | | 18 | 2 | Kåre Rønning, Laukvik i Lofot. |
| 60 Ms Snøgg | f k | T 30 | 26.5 | 9.0 | 4.0 | Skandia | | 5 | 0 | Hans Berntsen, Gimsøysand |
| 61 Ms Heimdal | f k | T 24 | 35.0 | 11.0 | 4.1 | Heimdal | | 11 | 0 | Th Eilertsen, Vatnfjord i Lofoten |
| 63 Mk Svalbard | f k | T 25 | 38.5 | 13.0 | 6.0 | Rap | | 24 | 2 | Anders E Saupstad, Gimsøysand |
| 65 Må Proven | f | T 36 | 22.0 | 7.3 | 2.5 | Atlanta | | 4 | 0 | Nik. Løvland, Laukvik i Lofoten |
| 66 Mk Snøgg | k h | T 30 | 43.0 | 14.0 | 6.5 | Heimdal | | 42 | 3 | Alfr. Rønning, Laukvik i Lofoten |
| 67 Mk Trygg | f k | T 27 | 34.0 | 10.0 | 5.0 | Volda | | 18 | 2 | Hans Block, Kleppstad |
| 68 Ms Delpen | k h | T 31 | 36.6 | 12.2 | 5.6 | Heimdal | | 20 | 0 | A Sivertsen, Laukvik i Lofoten |
| 69 Ms Kari | t | T 32 | 30.8 | 10.7 | 4.5 | Heimdal | | 11 | 0 | Edv Winther, Gimsøysand |
| 70 Mk Brattegg | k h | T 35 | 52.0 | 14.0 | 7.0 | Heimdal | | 42 | 0 | Alfr. Rønning m fl, Laukvik i Lof. |
| 71 Må Leif | f | T 34 | 21.0 | 6.0 | 1.7 | Populær | | 3 | 0 | Leif Sivertsen, Kleppstad |
| 73 Må Snøgg | f | T 36 | 22.0 | 7.5 | 2.5 | Heimdal | | 4 | 0 | Adolf Berglann, Gimsøysand |
| 74 Må Hvalen | f | T 36 | 21.8 | 6.5 | 2.3 | Bones | | 3 | 0 | Paul Pettersen, Vatnfjord i Lof. |
| 75 Må Fram | f k | T 37 | 21.0 | 7.0 | 3.0 | F. M. | | 4 | 0 | P Hansen, Vinje, Gimsøysand |

1. Omb. 1939.

M. J. RØMEN - TRONDHEIM
TELEFON 5538. KJØP OG SALG AV FARTØIER

| Farkostens nummer, art og navn | Anvendelse | Materiale | Byggeår | Lengde | Bredde | Dybde | Maskin, navn | Antall HK | F. & fangstb. | Eierens (den korresponderende reders) navn og postadresse |
|-----------------------------------|------------|-----------|---------|--------|--------|-------|-----------------|-----------|---------------|--|
| 1 Mk Leif | f k | T | 13 | 45.5 | 13.5 | 6.7 | Skandia | 40 | 3 | Aksel Johansen, Vottesnes |
| 2 Ms Gunnar ¹⁾ | f k | T | 25 | 28.0 | 9.0 | 4.5 | Rap | 6 | 1 | Jakob Olsen, Breivik, Stokmarknes |
| 3 Ms Alvilde ²⁾ | k f | T | 13 | 45.0 | 14.0 | 8.0 | Heimdals | 20 | 3 | Oluf Pedersen, Lauksund |
| 5 Mk Hadselfjord | k | T | 10 | 40.0 | 14.0 | 6.5 | Wichm. | 16 | 3 | Hans Nilsen m fl, Lonkan |
| 6 Mk Reidulf ³⁾ | k f | T | 10 | 48.0 | 14.0 | 6.4 | Skandia | 20 | 3 | H Jensen, Hennes i Vesterålen |
| 7 Mk Vikholmen ⁴⁾ | k | T | 92 | 84.0 | 18.9 | 9.0 | Bolind. | 50 | 3 | A/S Langørens Fiskeris., Viki V.ålen |
| 8 Sk Farm | k t | T | 09 | 50.0 | 15.5 | 6.2 | — | — | 4 | Reider Melkersen, Melbu |
| 9 Mk Vetten | f k t | T | 18 | 53.9 | 15.9 | 6.8 | Populær | 45 | 10 | Alm Olsen, Lonkan |
| 10 8/å | -- | f k | T | 12 | 24.5 | 6.2 | 1.6 | — | — | 0 Erling Pedersen, Melbu |
| 11 Mk Albatros | f k t | T | 15 | 36.1 | 12.8 | 5.2 | Union | 20 | 3 | H Hermansen Moen, Vottesnes |
| 12 Mk Odin | f k | T | 27 | 38.0 | 13.0 | 6.0 | Wichm. | 20 | 3 | Sigurd Larsen, Tengelfjord |
| 13 Må Asbjørn | f k | T | 25 | 30.0 | 10.0 | 3.7 | Populær | 6 | 0 | Bernh. Rosnes, Vik i Vesterålen |
| 14 Mk Havegga | f k | T | 38 | 62.0 | 16.5 | 9.0 | Wichm. | 50 | 2 | I Jakobsen m fl, Holdøy i V.ålen |
| 15 Må Liv | f | T | 32 | 20.2 | 6.9 | 3.2 | Wichm. | 2 | 0 | Ole P Daljord, Solum i V.ålen |
| 16 Mk Bremen | f k | T | 23 | 39.2 | 12.0 | 6.0 | Bolind. | 20 | 3 | Olaf Bendiksen, Grytting |
| 17 Ms Havsulen | f k | T | 12 | 33.0 | 10.5 | 5.5 | Rap | 7 | 0 | Martin A Valen, Bitterstad |
| 19 Må Askeladd | f k | T | 28 | 26.0 | 7.0 | 3.0 | Grov | 4 | 0 | Ole N Rabben, Kvitnes i V.ålen |
| 20 Ms Glimt | k | T | 11 | 50.0 | 17.0 | 7.5 | Bolind. | 25 | 5 | Edv. Wold, Melbu |
| 22 Ms Anker | f k | T | 35 | 27.0 | 8.8 | 4.3 | Sabb | 5 | 1 | Arne Rise, Melbu |
| 23 Ms Skreien | f k | T | 39 | 32.0 | 10.8 | 5.9 | Gideon | 10 | 1 | Dagnor Arnisen m fl, Hennes i V. |
| 24 Ms Hoholmen | f k | T | 30 | 28.0 | 10.0 | 5.0 | Rap | 7 | 0 | Peder Johnsen, Hanøy |
| 25 Ms Kåre 1 | f k | T | 20 | 26.0 | 8.0 | 5.0 | Rapp | 7 | 0 | Didrik Torgersen, Melbu |
| 27 Må Falken | f | T | 27 | 35.0 | 12.5 | 5.5 | Gideon | 18 | 0 | Alm Olsen, Lonkan |
| 28 Må Part | f | T | 33 | 15.0 | 5.0 | 2.0 | Motor | 3 | 0 | Sigfred Erlandsen, Melbu |
| 29 8/å ⁵⁾ | f k | T | 30 | 22.5 | 6.5 | 2.5 | — | — | 0 | Karsten Jensen, Hennes i V.ålen |
| 30 D Havskåren ⁶⁾ | k h | S | 07 | 110.1 | 19.1 | 8.9 | Damp | 135 | 3 | Helm. Pettersen, Eidsfjord i V.ålen |
| 31 Må Snøgg | f k | T | 39 | 20.0 | 7.0 | 2.5 | Tenfj. | 3 | 0 | Kåre Nicolaysen, Melbu |
| 32 Må Ullmann | f k | T | 21 | 20.2 | 5.5 | 2.6 | Marna | 3 | 0 | Simon Pedersen, Lauksund |
| 33 Mk Hanøysund ⁷⁾ | f k | T | 01 | 50.0 | 14.5 | 6.5 | Stærkod. | 40 | 4 | M Johansen, Hanøy |
| 34 Ms Thrine | k f | T | 15 | 37.0 | 12.5 | 6.0 | Gideon | 11 | 3 | O O Breivik m fl, Stokmarknes |
| 37 Ms Nevada | k t | T | 14 | 43.5 | 15.5 | 8.7 | Populær | 16 | 3 | Halfd Kalsnes, Vik i Vesterålen |
| 38 Mk Brand ⁸⁾ | k h | T | 16 | 39.0 | 13.0 | 7.0 | Bolind. | 32 | 3 | Ludolf Larsen, Kvitnes i Vesterål. |
| 39 Mk Alstein | f k | T | 31 | 44.0 | 14.0 | 7.0 | Populær | 25 | 1 | Isak Iversen, Vik i Vesterålen |
| 40 Mk Sverre | k f | T | 08 | 42.7 | 15.0 | 7.0 | Wichm. | 20 | 4 | Martin Johansen, Lauksund |
| 41 Ms Duell | f k | T | 38 | 38.0 | 13.0 | 6.0 | Bolind. | 15 | 0 | Reiert Reiertsen, Guvåg |
| 42 Ms Moder | k | T | 08 | 41.0 | 14.0 | 7.0 | Bolind. | 20 | 3 | Ida Lund, Grytting |
| 43 Mk Salten | k | T | 16 | 51.0 | 14.9 | 6.9 | Avance | 22 | 3 | J Jensen, Eidsfjord i Vesterålen |
| 44 Mk Gudrun | k | T | 12 | 50.4 | 17.2 | 7.1 | Wichm. | 30 | 4 | E Petersen, Eidsfjord i Vesterålen |
| 45 Mk Brødrene | f k | T | 25 | 40.0 | 12.5 | 6.0 | Union | 30 | 1 | Olaf Ellingsen, Grytting |
| 46 Må Fedø | f k | T | 19 | 22.0 | 8.0 | 3.0 | Rap | 4 | 0 | S Lindseth m fl, Hanøy |
| 48 Ms Staben ⁹⁾ | f k | T | 23 | 31.0 | 10.5 | 4.5 | Bones | 8 | 0 | Helmer Hansen, Strønstad i V.åler |
| 49 Ms Alka | f k | T | 36 | 28.0 | 10.0 | 3.8 | Saffle | 13 | 0 | Nic. Jacobsen m fl, Strønstad i V. |
| 50 Må Prøven | f k | T | 39 | 30.9 | 10.0 | 5.5 | Rapp | 10 | 0 | E Antonsen m fl, Strønstad i V.ålen |
| 51 Mk Sjøblomsten | k | T | 17 | 37.0 | 14.7 | 6.5 | Bones | 18 | 2 | Olaf Hansen, Stokmarknes |
| 53 Må Skogstrand | f k | T | 35 | 25.0 | 8.0 | 4.0 | Wichm. | 6 | 0 | Ragnar Ellingsen, Lauksund |
| 54 Mk Avance | k f | T | 16 | 40.0 | 12.2 | 6.0 | Rap | 22 | 3 | J Hansen m fl, Stokmarknes |
| 55 8/å | -- | f k | T | 08 | 30.0 | 7.0 | 2.5 | — | — | 0 J Sandnes, Bitterstad |
| 56 Må Sjøark | f t | T | 25 | 21.5 | 7.0 | 3.0 | Motor | 4 | 0 | Valborg Sørensen, Solum i V.ålen |
| 57 Ms Wally | f k | T | 31 | 26.0 | 8.5 | 4.5 | Blokken | 5 | 0 | Th. Johansen, Eidsfjord i V.ålen |
| 58 Ms Alic | f k | T | 28 | 31.0 | 10.0 | 4.0 | Bolind. | 12 | 0 | E Markusen m fl, Vik i Vesterålen |
| 60 Ms Merkur | f t | T | 00 | 49.4 | 16.2 | 7.7 | Skandia | 25 | 1 | Bjarne Taraldsen, Solum i V.ålen |
| 61 Mk Alice ¹⁰⁾ | k h | T | 15 | 45.0 | 14.0 | 5.0 | Rapp | 24 | 1 | E Daljord, Solum i Vesterålen |

1) Omb. 1926. 2) 9) Omb. 1937. 3) Omb. 1923. 4) Omb. 1930. 5) Omb. 1935. 6) Omb. 1936. 7) Omb. 1916.
8) 10) Omb. 1938.

| Farkostens nummer, art og navn | Anvendelse | Materiale | Byggear | Lengde | Bredde | Dybde | Maskin, navn | Antall HK | F. & fangstb. | Eierens (den korresponderende reders) navn og postadresse |
|-----------------------------------|------------|-----------|---------|--------|--------|-------|-----------------|-----------|---------------|--|
| 62 Mk Brødrene ¹⁾ | k f | T | 16 | 44.0 | 13.0 | 6.0 | Rap | 29 | 3 | H D Hansen m fl, Stokmarknes |
| 64 Ms Terna | k | T | 17 | 34.1 | 9.5 | 3.5 | Bønes | 18 | 0 | Sverre Fjordbak, Hanøy |
| 66 Ms Havsulen | f k | T | 37 | 36.0 | 12.0 | 6.0 | Wichm. | 20 | 1 | Harald Olsen m fl, Hennes i V.ålen |
| 67 Ms Bris | f k | T | 38 | 34.0 | 11.0 | 6.0 | Rapp | 14 | 0 | Otto Nilsen, Holdøy i Vesterålen |
| 68 Må Laksen | f k | T | 11 | 25.0 | 6.4 | 2.2 | Bønes | 4 | 1 | A Rasmussen, Strønstad i V.ålen |
| 69 Mk Reidulf 2 | k | T | 14 | 46.3 | 15.9 | 7.1 | Wichm. | 40 | 4 | Rolf Krey m fl, Lonkan |
| 70 Må Nyfylke | k | T | 14 | 26.0 | 6.0 | 4.0 | Bønes | 4 | 1 | Hildor Hansen, Laupstad i Lofoten |
| 71 Ms Irma ²⁾ | k | T | 20 | 42.0 | 13.0 | 6.0 | Bønes | 18 | 0 | William Nicholaisen, Frøskeland |
| 72 Ms Kveldulf | f k | T | 26 | 30.0 | 10.0 | 4.0 | Bolind. | 10 | 0 | Petter Edvardsen, Strønstad i V. |
| 73 Mk Lomen | f k | T | 09 | 34.0 | 11.5 | 5.5 | Alpha | 11 | 1 | Otto Haukland, Frøskeland |
| 74 Ms Havdur | f k | T | 30 | 30.0 | 10.0 | 3.5 | Nygrei | 9 | 0 | Tomas Pettersen, Kvitnes i V.ålen |
| 75 Ms Soltind | f k | T | 32 | 40.0 | 13.0 | 6.5 | Wichm. | 20 | 3 | Johan Jonassen, Dragnes |
| 76 Må Josva | f k | T | 27 | 27.0 | 8.5 | 2.7 | Rap | 5 | 0 | Oluf Nilsen m fl, Strønstad i V.ålen |
| 77 Ms Holmsnes | f k | T | 18 | 42.0 | 15.5 | 8.0 | Bønes | 18 | 3 | G Pedersen, Bitterstad |
| 78 Ms Josefine I | k f | T | 10 | 42.0 | 14.0 | 6.0 | Bolind. | 25 | 3 | M Reinholtsen, Eidsfj. i V.ålen |
| 79 Ms Jarle | f k | T | 29 | 36.5 | 11.5 | 4.5 | Populær | 12 | 2 | Olaf Angel, Solum i Vesterålen |
| 81 Ms Solveig | f k | T | 13 | 40.0 | 13.0 | 6.4 | Skandia | 25 | 1 | Einar Taraldsen, Solum i V.ålen |
| 82 Ms Capella | k t | T | 10 | 40.0 | 14.0 | 7.0 | Dan | 15 | 2 | A Amundsen, Bitterstad |
| 83 Ms Fremtid | k t | T | 13 | 35.0 | 12.0 | 5.0 | Alpha | 10 | 0 | Alvinn Andreassen, Hanøy |
| 84 Ms Sjølyst | k f | T | 16 | 28.0 | 10.0 | 6.0 | Dux | 8 | 0 | Martin Martinsen, Tengelfjord |
| 86 Mk Alken | f k | T | 20 | 35.0 | 13.0 | 7.0 | Skandia | 20 | 2 | Mikal Jensen, Hennes i Vesterålen |
| 87 Mk Prøven | f k | T | 11 | 30.0 | 11.0 | 5.0 | Dan | 12 | 2 | L Johansen m fl, Eidsfj. i V.ålen |
| 89 Ms Tordis | f k | T | 36 | 30.5 | 10.5 | 5.5 | Rapp | 14 | 0 | Reidar Eide, Melbu |
| 90 Mk Flink | f k | T | 14 | 30.0 | 11.7 | 5.0 | Rapp | 17 | 0 | Alf Bendiksen m fl, Melbu |
| 91 Ms Margit | k | T | 14 | 34.0 | 11.0 | 5.0 | Hein | 9 | 2 | L Kristoffersen, Eidsfj. i V.ålen |
| 92 Mk Gjæa | h k t | T | 07 | 64.8 | 17.7 | 7.4 | Bolind. | 40 | 3 | R R Pettersen A/S, Stokmarknes |
| 93 Mk Brott | f k | T | 99 | 43.8 | 14.0 | 5.6 | Rap | 18 | 4 | A Sørmo m fl, Kvitnes i Vesterålen |
| 94 Mk Joh. Ovesen | k t | T | 15 | 55.0 | 16.0 | 9.0 | Union | 50 | 5 | Jentoft Stenkjær, Eidsfj. i V.ålen |
| 95 Ms AnneNygård | k t | T | 09 | 47.0 | 16.5 | 8.5 | Bolind. | 40 | 5 | H P Hansen, Eidsfjord i Vesterålen |
| 96 Ms Vally | k t | T | 03 | 41.0 | 14.5 | 8.0 | Dan | 15 | 4 | H P Hansen, Eidsfjord i Vesterålen |
| 97 Ms Gunvor 2 | k t | T | 10 | 50.0 | 17.0 | 9.0 | Bolind. | 40 | 5 | Øivind Hansen, Eidsfjord i V.ålen |
| 98 Ms Edna ³⁾ | f k | T | 07 | 36.0 | 12.0 | 6.0 | Bolind. | 12 | 3 | M Pedersen, Eidsfjord i Vesterålen |
| 99 Ms Konkurent | f k | T | 34 | 24.0 | 8.0 | 3.5 | Bønes | 8 | 0 | Helberg G Sløvern, Melbu |
| 100 Mk Liljen | f k | T | 10 | 46.0 | 14.5 | 6.5 | Rapp | 45 | 0 | Harald Jakobsen, Melbu |
| 101 Ms Sjoliv | f k | T | 36 | 27.0 | 9.3 | 4.5 | Brunv. | 7 | 1 | Paul Ødegård, Melbu |
| 102 Ms Hildur | f k | T | 10 | 44.0 | 14.0 | 6.0 | Bolind. | 20 | 4 | Simon Helland m fl, Frøskeland |
| 103 Ms Ternen | f k | T | 06 | 40.0 | 14.0 | 8.0 | Dan | 13 | 4 | Ole Ingebrigtsen, Grytting |
| 104 Ms Amundsen | f k | T | 18 | 29.0 | 9.5 | 4.0 | Nygrei | 9 | 0 | Vilfr. Bentzen, Kvitnes i V.ålen |
| 105 Ms Havgola | k h | T | 17 | 59.5 | 17.1 | 6.6 | Union | 75 | 5 | Andr Holdø m fl, Holdøy i V.ålen |
| 106 Må Svanen | f k | T | 25 | 24.0 | 9.0 | 4.0 | Bønes | 4 | 0 | Harald Jensen, Havrøy |
| 107 Mk Rolf | k | T | 16 | 40.5 | 13.0 | 7.0 | Rapp | 20 | 3 | Kåre Rønning, Vottesnes |
| 108 Mk Sverre | f k t | T | 01 | 50.0 | 15.0 | 7.0 | Grei | 45 | 6 | Hilmar Bentzen, Kvitnes i V.ålen |
| 109 Må Flink 2 | f k | T | 27 | 34.0 | 10.3 | 3.0 | Rap | 10 | 1 | Art. Antonsen, Laupstad i Lofot. |
| 110 Ms Olav ⁴⁾ | f k | T | 25 | 32.0 | 11.0 | 4.5 | Gideon | 8 | 0 | J Paulsen m fl, Hennes i V.ålen |
| 111 Ms Terje Viken | f k | T | 25 | 26.0 | 9.0 | 4.5 | Rap | 6 | 0 | Hans Krey, Lonkan |
| 112 Ms Blåtind | f k | T | 36 | 34.0 | 12.0 | 5.8 | Rapp | 14 | 2 | Rolf Sløveren, Belbu |
| 114 Ms Teisten | f k | T | 39 | 29.0 | 9.0 | 4.0 | Wichm. | 8 | 0 | Tarald Martinsen, Melbu |
| 115 Må Sløvertfjord | f k | T | 13 | 27.0 | 9.0 | 4.0 | Bønes | 4 | 0 | Ferd. Andreassen, Melbu |
| 118 8/å | f k | T | ? | 22.3 | 5.4 | 2.1 | — | — | 0 | A Holdø, Holdøy i Vesterålen |
| 120 Ms Kjæk ⁵⁾ | k t | T | 16 | 56.5 | 20.0 | 10.0 | Skandia | 40 | 1 | J Pettersen, Eidsfjord i Vesterålen |

| Farkostens nummer, art og navn | Anvendelse | Materiale | Byggestr. | Lengde | Bredde | Dybde | Maskin, navn | Anfall | HK | F. & fangstb. | Eierens (den korresponderende reders) navn og postadresse |
|-----------------------------------|------------|-----------|-----------|--------|--------|-------|-----------------|--------|----|---------------|--|
| 121 Må Falken | f | T | 27 | 25.0 | 8.3 | 4.0 | Rap | 7 | 0 | 0 | Oskar Andreassen, Melbu |
| 122 Må Rapp | fk | T | 16 | 27.0 | 10.0 | 4.5 | Rap | 7 | 0 | 0 | Jacob Larsen, Bitterstad |
| 123 8/å | fk | T | 06 | 24.0 | 5.5 | 2.0 | — | — | — | 0 | Oluf Olsen, Hanøy |
| 124 Ms Midnatsol | fk | T | 29 | 29.0 | 9.0 | 4.0 | Bønes | 6 | 0 | 0 | Edvin Hermansen, Vottesnes |
| 125 Må Forsøk | fk | T | 20 | 21.0 | 7.0 | 4.0 | Motor | 3 | 0 | 0 | Arthur Sørmo, Kvitnes i V.ålen |
| 126 8/å | fk | T | 27 | 22.0 | 7.0 | 2.0 | — | — | — | 0 | Anton Olsen, Melbu |
| 127 8/å | fk | T | ? | 24.0 | 5.0 | 2.0 | — | — | — | 0 | Hans Enoksen, Vottesnes |
| 128 Mk Skreien ¹⁾ | fk | T | 15 | 38.0 | 12.4 | 5.0 | Rapp | 17 | 2 | 2 | Johan J Horn, Melbu |
| 130 Ms Hebe | fk | T | 28 | 33.0 | 11.0 | 4.0 | Rap | 14 | 1 | 1 | Ant. Wilhelmsen m fl, Tengelfjord |
| 131 8/å Grib | fk | T | 00 | 32.0 | 8.0 | 3.0 | — | — | — | 0 | Karl Rask, Hanøy |
| 132 8/å | fk | T | 07 | 24.9 | 5.6 | 2.2 | — | — | — | 0 | H Gabrielsen, Kvitnes i Vesterålen |
| 133 Mk Vidar | fk | T | 28 | 26.0 | 7.0 | 4.0 | Wichm. | 10 | 0 | 0 | Edm. Wilhelmsen, Eidsfj. i V.ålen |
| 134 Ms Smart ²⁾ | fk t | T | 20 | 33.0 | 10.0 | 4.4 | Rap | 8 | 0 | 0 | Gunnar Johansen, Hanøy |
| 135 10/å | fk | T | 08 | 24.5 | 6.0 | 2.0 | — | — | — | 0 | Magnus Alvær, Strønstad i V.ålen |
| 136 Må Jarl | fk | T | 36 | 20.0 | 6.0 | 2.5 | Motor | 10 | 0 | 0 | Peder Sørensen, Guvåg |
| 137 8/å | fk | T | 00 | 26.0 | 5.2 | 1.3 | — | — | — | 0 | O Robertsen, Strønstad i V.ålen |
| 138 Ms Øyulf | fk | T | 25 | 35.0 | 11.0 | 4.3 | Rapp | 11 | 1 | 1 | J Hansen m fl, Strønstad i V.ålen |
| 139 Må Oteren | fk | T | 28 | 26.5 | 8.0 | 4.0 | Dux | 3 | 0 | 0 | P Jacobsen m fl, Laupstad i Lof. |
| 140 Må Havbryn | f | T | 26 | 21.0 | 6.5 | 3.0 | Skandia | 4 | 0 | 0 | Jens Madsen m fl, Melbu |
| 142 Ms Inge | fk | T | 34 | 25.0 | 8.0 | 3.0 | Heimdøl | 5 | 0 | 0 | Arne Fjordbakk, Hanøy |
| 143 Ms Danette | fk | T | 19 | 26.0 | 7.5 | 2.3 | Rapp | 7 | 0 | 0 | Marius Nøtnes, Holuøy i V.ålen |
| 144 Må Terna | fk | T | 29 | 25.5 | 8.0 | 3.0 | Konkur. | 4 | 0 | 0 | L Strønstad, Strønstad i V.ålen |
| 145 8/å | fk | T | 95 | 24.0 | 5.0 | 2.0 | — | — | — | 0 | Anton Olsen, Melbu |
| 146 Ms Ronald | fk | T | 27 | 31.0 | 10.0 | 5.0 | Helseth | 10 | 1 | 1 | Henrik Pettersen, Kvitnes i V.ålen |
| 148 Ms Piraten | fk | T | 30 | 24.0 | 7.0 | 2.6 | Rapp | 6 | 0 | 0 | Jens Hatvik, Melbu |
| 149 8/å | fk | T | 95 | 24.0 | 6.0 | 2.5 | — | — | — | 0 | Karl Rask m fl, Hanøy |
| 150 Må Falken | fk | T | 20 | 30.0 | 9.0 | 3.5 | D. Thor | 6 | 0 | 0 | Eliot Johansen, Hanøy |
| 154 10/å | fk | T | 17 | 30.0 | 7.0 | 3.0 | — | — | — | 0 | I Andreassen, Bitterstad |
| 155 8/å | fk | T | 08 | 26.0 | 6.1 | 1.9 | — | — | — | 0 | Oluf Dahl, Lauksund |
| 156 Ms Håkon 7 | t | T | 12 | 45.0 | 16.0 | 7.0 | Skandia | 16 | 0 | 0 | Adolf Rønning, Stokmarknes |
| 158 Ms Høvdng | fk | T | 34 | 28.0 | 10.0 | 4.5 | Rap | 10 | 0 | 0 | Berg Kalsnes, Vik i Vesterålen |
| 159 Ms Nordlys | fk | T | 10 | 36.0 | 13.3 | 7.0 | Gideon | 10 | 2 | 2 | Håkon Fredriksen, Melbu |
| 160 Ms Blåtind | fk | T | 39 | 32.0 | 10.7 | 5.5 | Wichm. | 16 | 1 | 1 | Aslak Hansen m fl, Hemnes i V. |
| 163 Må Kvrre | fk | T | 25 | 31.1 | 10.0 | 3.6 | Bønes | 6 | 0 | 0 | Johan Hartviksen, Hadselsand |
| 164 Må Poiken ³⁾ | fk | T | 25 | 25.0 | 9.0 | 4.0 | Rapp | 8 | 0 | 0 | L Ellingsen m fl, Lonkan |
| 165 Ms Fiskergutten | fk | T | 24 | 31.0 | 8.5 | 4.5 | Bønes | 6 | 0 | 0 | Hilmar Rikkardsen, Grytting |
| 166 8/å | fk | T | 06 | 22.5 | 5.0 | 2.5 | — | — | — | 0 | L Gundersen, Eidsfj. i Vesterålen |
| 167 Må Teisten | fk | T | 26 | 24.0 | 7.5 | 3.5 | Bønes | 6 | 1 | 1 | Julius Johnsen, Hanøy |
| 169 D Mikkøl | fk | T | 07 | 38.0 | 9.0 | 5.0 | Damp | 34 | 0 | 0 | Einar Lund m fl, Melbu |
| 171 Ms Nordnes | fk | T | 27 | 38.5 | 13.2 | 6.0 | Rap | 24 | 2 | 2 | Wilhelm Olsen m fl, Bitterstad |
| 172 Ms Lylken | fk | T | 28 | 31.0 | 10.3 | 4.0 | Rap | 10 | 2 | 2 | Klaud. Hansen m fl, Stokmarknes |
| 173 Må Pilen | f | T | 32 | 19.0 | 5.0 | 2.0 | Sleipner | 4 | 0 | 0 | Petter Bakken, Melbu |
| 174 Mk Vårblomst | fk | T | 22 | 32.0 | 12.5 | 5.5 | Rapp | 24 | 2 | 2 | P Pettersen, Kvitnes i Vesterålen |
| 175 Må Leiken | ft | T | 25 | 25.0 | 6.0 | 4.0 | Sleipner | 4 | 0 | 0 | Leif Rønning, Stokmarknes |
| 177 Må Prøven | fk | T | 22 | 27.0 | 8.0 | 3.5 | Rap | 6 | 0 | 0 | Karl Rask, Hanøy |
| 178 Må Snøgg | fk | T | 37 | 21.0 | 7.5 | 3.5 | Rapp | 6 | 0 | 0 | Nikolai Nikolaisen, Melbu |
| 179 Ms Nero | fk | T | 39 | 35.0 | 12.0 | 5.5 | Brunv. | 16 | 1 | 1 | H Hansen Teigan, Stokmarknes |
| 180 Ms Prøven | fk | T | 33 | 32.0 | 11.0 | 6.0 | Wichm. | 7 | 1 | 1 | Har. Jakobsen m fl, Stokmarknes |
| 182 8/å Nansen | fk | T | 12 | 26.4 | 6.5 | 2.0 | — | — | — | 0 | A Morfjord, Strønstad i Vesterålen |
| 183 Må Silen | fk | T | 25 | 27.0 | 8.0 | 2.3 | Bønes | 4 | 0 | 0 | S Pettersen, Strønstad i Vesterålen |
| 184 Må Populær | fk | T | 23 | 26.0 | 7.0 | 3.4 | Populær | 4 | 0 | 0 | Elias Olsen m fl, Nottesnes |
| 185 Ms Havglimt | fk | T | 32 | 34.6 | 11.4 | 5.0 | Volda | 14 | 0 | 0 | P E Seløter, Strønstad i V.ålen |
| 186 Ms Aud | fk | T | 28 | 23.0 | 11.0 | 5.0 | Rap | 14 | 1 | 1 | Ludvik Lauritzen, Vottesnes |
| 187 Må Kampen | fk | T | 23 | 22.5 | 7.5 | 3.5 | Bønes | 3 | 0 | 0 | Alf Pettersen, Eidsfjord i V.ålen |

| Farkostens nummer, art og navn | Anvendelse | Materiale | Byggeår | Lengde | Bredde | Dybde | Maskin, navn | Antall HK | F. & fangstb. | Eierens (den korresponderende reders/ navn og postadresse |
|-----------------------------------|------------|-----------|---------|--------|--------|-------|-----------------|-----------|---------------|--|
| 188 Ms Ulabrand | f k | T | 30 | 34.5 | 11.1 | 5.0 | Kampen | 14 | 1 | Ing. Pedersen, Eidsfjord i V.ålen |
| 190 Ms Rapp ¹⁾ | f k | T | 22 | 26.0 | 8.0 | 4.3 | Rap | 6 | 0 | Jens Hatvik, Melbu |
| 191 Ms Lomen | f k | T | 33 | 28.0 | 10.0 | 4.0 | Rap | 6 | 0 | Johan Dahl, Melbu |
| 193 Må Straumen | f k | T | 19 | 30.0 | 8.0 | 3.5 | Bønes | 4 | 0 | H J Fiskebol, Strønstad i V.ålen |
| 196 Mk Margaret | f k | T | 17 | 36.0 | 12.7 | 6.3 | Populær | 12 | 0 | Nikoline Olsen, Bitterstad |
| 197 Ms Wichmann | f k | T | 23 | 35.0 | 11.0 | 3.8 | Wichm. | 7 | 0 | Kåre Hansen, Strønstad, V.ålen |
| 199 Ms Lomen 2 ²⁾ | f k | T | 24 | 30.0 | 8.5 | 4.0 | Bønes | 8 | 2 | O P Higrav, Laupstad i Lofoten |
| 200 Ms Asbjørn | f k | T | 34 | 22.0 | 7.5 | 3.0 | Wichm. | 4 | 0 | Almar Johnsen, Eidsfjord i V.ålen |
| 202 Ms Fram ³⁾ | f k | T | 22 | 26.5 | 8.0 | 3.5 | Rap | 7 | 0 | Godtfr. Sunde, Melbo |
| 203 Må Teisten | f k | T | 22 | 30.0 | 9.7 | 3.3 | Rap | 8 | 0 | Laurits Hansen, Hokland, Melbo |
| 204 Ms Alken | f k | T | 35 | 23.5 | 8.3 | 3.5 | Sabb | 5 | 0 | Ole Kristiansen, Melbo |
| 205 Ms Snøgg | f k | T | 27 | 26.5 | 8.5 | 4.0 | Skandia | 10 | 0 | Gunnar Nilsen, Melbo |
| 206 Ms Andholmen ⁴⁾ | f k | T | 23 | 30.0 | 9.5 | 4.0 | Heimdal | 6 | 2 | J Fredriksen, Hanøy |
| 207 Ms Kvikk | f k | T | 38 | 29.0 | 9.5 | 5.0 | Bønes | 8 | 0 | Johan Olsen m fl, Tengelfjord |
| 208 Mk Populær ⁵⁾ | f k | T | 20 | 37.0 | 12.0 | 6.7 | Populær | 20 | 4 | Johan Hansen, Tengelfjord |
| 209 Må Dallas | f k | T | 26 | 35.0 | 11.5 | 5.0 | Populær | 12 | 1 | Gottfred Angel m fl, Vottesnes |
| 210 Må Børøund | f k | T | 23 | 24.0 | 7.0 | 4.0 | Rapp | 4 | 0 | Sverre Pedersen, Stokmarknes |
| 211 Må Liv | f k | T | 30 | 23.0 | 7.5 | 3.5 | Sabb | 5 | 0 | Bj Avik, Vik i Vesterålen |
| 213 Ms Meyer | f k | T | 37 | 30.0 | 10.0 | 4.5 | Bolind. | 12 | 0 | Rolf Karstensen, Kvitnes i V.ålen |
| 214 Må Streif | f k | T | 39 | 23.0 | 8.0 | 3.0 | Bønes | 4 | 0 | Julian Nordahl m fl, Strønstad i V. |
| 215 Må Karl Erik | f | T | 20 | 20.0 | 6.0 | 2.5 | Karl Erik | 4 | 0 | Peder Sørensen, Guvåg |
| 217 Ms Falken | f k | T | 28 | 32.0 | 11.0 | 4.0 | Grei | 14 | 1 | Tomas N Strønstad, Strønstad i V. |
| 218 Må Brødrene | f k | T | 36 | 24.0 | 7.0 | 2.5 | Force | 5 | 0 | Oskar Kristoffersen m fl, Vottesnes |
| 219 8/å — | f k | T | 10 | 24.0 | 6.0 | 2.0 | — | — | 0 | Kristian Olsen, Stokmarknes |
| 220 Mk Vesterheim ⁶⁾ | f k | T | 16 | 53.8 | 15.4 | 6.4 | Munkt. | 80 | 4 | Malvin Eriksen, Melbu |
| 221 8/å — | f k | T | 30 | 23.5 | 7.0 | 3.0 | — | — | 0 | Alfred Hansen, Melbo |
| 222 Ms Friaren | k t | T | 15 | 28.0 | 7.0 | 3.0 | Kampen | 8 | 0 | B H Wang, Stokmarknes |
| 223 Må Storhaug | f k | T | 23 | 21.0 | 7.0 | 3.0 | Bønes | 3 | 0 | Gottlieb Gullberg, Steilo |
| 224 Må Brødrene | f k | T | 22 | 28.0 | 7.5 | 3.5 | Rap | 5 | 0 | O Hansen m fl, Stokmarknes |
| 226 Ms Sjøliv | f k | T | 29 | 28.0 | 9.5 | 4.0 | Rapp | 10 | 0 | Arne Hansen, Kvitnes i V.ålen |
| 227 Ms Alvhilde ⁷⁾ | f k | T | ? | 29.5 | 9.0 | 3.5 | Bergs. | 8 | 1 | Stokmarknes mek. verksted |
| 228 Ms Skarven ⁸⁾ | f k | T | 30 | 24.0 | 7.5 | 2.8 | Sabb | 5 | 0 | Olaf Hansen, Melbo |
| 230 Må May | f k | T | 32 | 21.0 | 7.0 | 3.0 | Sabb | 3 | 0 | Hans Solvik, Bitterstad |
| 231 Ms Klippen ⁹⁾ | f k | T | 24 | 26.0 | 8.3 | 4.4 | Gideon | 5 | 0 | I Ellingsen, Lonkan |
| 232 Mk Snøgg ¹⁰⁾ | f k | T | 17 | 24.5 | 6.2 | 2.8 | Dux | 3 | 0 | Harald Rikardsen, Melbo |
| 233 Ms Norma | f k | T | 32 | 26.0 | 8.5 | 4.0 | Gideon | 5 | 0 | Alfred Rusten, Stokmarknes |
| 234 Mk Nor | f k | T | 16 | 38.0 | 13.8 | 7.0 | Wichm. | 20 | 1 | A Aunesen, Kvitnes i V.ålen |
| 238 Må Sjøfuglen | f k | T | 20 | 24.0 | 7.5 | 4.0 | Rap | 4 | 0 | Johan Bugge, Melbu |
| 239 Ms Glimt ¹¹⁾ | f k | T | 24 | 24.0 | 7.0 | 2.5 | Populær | 5 | 0 | Frithjof Fredriksen, Hanøy |
| 240 Ms Forsøk ¹²⁾ | f k | T | 25 | 30.0 | 10.0 | 6.0 | Bønes | 8 | 0 | Peder Arntsen, Hanøy |
| 241 Ms Dagmar | f k | T | 34 | 37.0 | 12.5 | 7.0 | Rap | 22 | 1 | Østen Johansen Strand, Frøskeland |
| 243 Må I iv | f k | T | 25 | 22.3 | 6.6 | 3.2 | Bønes | 4 | 0 | Paul Olsen, Kvitnes i Vesterålen |
| 244 Må Snøgg | f t | T | 33 | 23.0 | 8.0 | 3.5 | Sabb | 5 | 0 | Bjarne Riibe, Bitterstad |
| 245 Må Snorre | f k | T | 33 | 20.8 | 6.0 | 2.8 | Solo | 2 | 0 | Hans P Nilsen, Frøskeland |
| 246 Ms Flæsa | f k | T | 32 | 30.0 | 10.0 | 4.5 | Populær | 6 | 0 | H Hartviksen, Strønstad i V.ålen |
| 247 Må Mågen | f k | T | 25 | 25.0 | 8.0 | 4.0 | Wichm | 5 | 0 | Einar G Pedersen, Stokmarknes |
| 248 Må Snøg | f k | T | 25 | 23.4 | 7.3 | 3.4 | Gideon | 3 | 0 | Kristian Ingebrigtsen, Bitterstad |
| 250 Ms Stilholmen | f k | T | 25 | 33.0 | 10.0 | 4.5 | Bønes | 8 | 2 | Rolf Sløveren, Melbo |
| 251 Ms Norhavet | f k | T | 33 | 30.5 | 10.3 | 4.8 | Rap | 10 | 0 | Halfdan Sand m fl, Melbo |
| 252 Må Stormfuglen | f k | T | 25 | 29.0 | 9.0 | 3.5 | Rapp | 7 | 0 | Anton Bretvik, Laupstad i Lofoten |
| 253 Må Bonden | f k | T | 25 | 26.6 | 8.5 | 3.2 | Tenfj. | 4 | 0 | Chr Eilertsen, Vik i Vesterålen |
| 254 Ms Mågen | f k | T | 36 | 24.0 | 7.5 | 4.0 | Bønes | 6 | 0 | Th. Bjørstad, Anstad, Melbo |
| 255 8/å — | f k | T | 05 | 23.0 | 5.9 | 2.1 | — | — | 0 | Peder Jakobsen, Strønstad i V.ålen |

1) 6) Omb. 1937. 2) Omb. 1926. 3) Omb. 1934. 4) 5) Omb. 1925. 7) Omb. 1924. 8) 10) Omb. 1934. 9) Omb. 1933.
11) Omb. 1930. 12) Omb. 1928.

| Farkostens nummer, art og navn | Anvendelse | Materiale Byggeår | Lengde | Bredde | Dybde | Maskin, navn | Antall HK | F. & fangstb. | Eierens (den korresponderende reders navn og postadresse |
|-----------------------------------|------------|----------------------|--------|--------|-------|-----------------|-----------|---------------|---|
| 256 8/4 -- | fk | T 07 | 24.9 | 5.7 | 2.2 | — | — | 0 | Johan Rørvik, Dragnes |
| 257 Må Kvikk | fk | T 32 | 19.0 | 6.5 | 3.5 | Americ. | 5 | 0 | Reiert Reiertsen, Guvåg |
| 258 Mk Astrid | fk | T 24 | 34.5 | 11.0 | 6.3 | Helseth | 8 | 0 | Einar Toften, Vik i Vesterålen |
| 259 Må Sommer- fuglen | fk | T ? | 21.0 | 5.5 | 4.0 | Intern. | 2 | 0 | Arne Olsen, Lauksund |
| 260 Må Leiken | fk | T ? | 23.0 | 6.0 | 4.0 | Grei | 4 | 0 | Kåre Ronning, Stokmarknes |
| 261 Må Tross | fk | T 26 | 24.0 | 8.0 | 4.0 | Bønes | 4 | 0 | H Antonsen, Kvitnes i Vesterålen |
| 262 Mk Pilen | fk | T 11 | 37.0 | 12.0 | 6.0 | Dan | 8 | 0 | Bernh Røsnæs, Vik i Vesterålen |
| 263 Må Falken | fk | T 31 | 22.0 | 7.0 | 4.0 | Bilm. | 10 | 0 | Johan Johansen m fl, Melbo |
| 264 Ms Hurtig ¹⁾ | fk | T 27 | 22.0 | 6.5 | 3.0 | Sabb | 5 | 0 | Ole Olsen m fl, Steilo |
| 265 Må Kvik | fk | T 28 | 24.5 | 9.0 | 5.0 | Gideon | 5 | 0 | H Hellesvik m fl, Stokmarknes |
| 266 Ms Havellen ²⁾ | fk | T 24 | 33.0 | 9.0 | 3.0 | Hein | 7 | 0 | Alfred Andersen, Frøskeland |
| 267 Må Delpen | fk | T 25 | 21.0 | 6.5 | 2.0 | Bønes | 3 | 0 | Ernst Villumsen, Frøskeland |
| 268 Ms Gudrund | fk | T 14 | 30.0 | 9.0 | 4.0 | Bolind. | 12 | 0 | W Willassen m fl, Eidsfj. i V.ålen |
| 269 Ms Fremad | fk | T 30 | 26.0 | 8.5 | 3.8 | Rapp | 10 | 0 | W Bretvik, Laupstad i Lofoten |
| 270 Ms Havbryn | fk | T 29 | 37.7 | 12.6 | 6.0 | Wichm. | 20 | 0 | Johan Heitmann m fl, Hanøy |
| 273 Ms Ingeborg | fk | T 36 | 24.0 | 8.0 | 3.0 | Stabil | 8 | 0 | Lydolf Sivertsen. Vik i Vesterålen |
| 274 Ms Teisten | fk | T 30 | 25.0 | 8.0 | 5.0 | Skandia | 7 | 0 | Aksel Akselsen, Steilo |
| 276 Ms Teisten | fk | T 30 | 26.0 | 8.5 | 3.5 | Populær | 12 | 0 | O Angell m fl, Solum i Vesterålen |
| 277 Ms Ploggen | fk | T 32 | 23.0 | 8.0 | 4.0 | Sabb | 5 | 0 | Joakim Kalsnes, Vik i Vesterålen |
| 278 Må Lill ³⁾ | fk | T 32 | 27.0 | 8.0 | 3.5 | Populær | 6 | 0 | Alfr. Kristiansen m fl, Stokmarknes |
| 279 Ms Thor | fk | T 26 | 29.7 | 8.1 | 3.2 | Wichm. | 4 | 0 | Harry Berntsen, Frøskeland |
| 281 Må Minsken ⁴⁾ | f | T ? | 21.5 | 6.3 | 2.5 | Atlanta | 3 | 0 | K Mørisell, Strønstad i Vesterålen |
| 283 Ms Fix | fk | T 35 | 21.0 | 7.0 | 3.0 | Bønes | 3 | 0 | Gottlieb Guldberg, Steilo |
| 284 Må Mauren | f | T 35 | 19.3 | 5.4 | 2.2 | Motor | 4 | 0 | H Alv Wolland, Vottesnes |
| 285 Ms Odd | fk | T 35 | 27.6 | 8.5 | 3.9 | Heimdal | 4 | 0 | Oskar Hansen, Laupstad i Lofoten |
| 286 Ms Nor 1 | fk | T 23 | 35.0 | 11.0 | 4.5 | Rap | 8 | 0 | Joh. Johansen, Strønstad i V.ålen |
| 287 Ms Flukt | fk | T 28 | 30.0 | 10.0 | 3.5 | Populær | 8 | 0 | Henrik K Olsen, Bitterstad |
| 288 Ms Sjøblomsten | fk | T 35 | 24.0 | 9.5 | 3.5 | Sabb | 5 | 0 | Eilert Eilertsen, Stokmarknes |
| 289 Må Trygg | fk | T 28 | 20.0 | 6.4 | 2.0 | Sleipner | 3 | 0 | Akre Hanøy, Hanøy |
| 290 Ms Havdur | fk | T 25 | 28.0 | 9.5 | 6.5 | Rap | 8 | 0 | Magnus Olufsen, Laupstad i Lof. |
| 291 Ms Morild | fk | T 36 | 30.0 | 10.0 | 5.0 | Rapp | 10 | 0 | Håkon Paulsen, Hanøy |
| 292 Ms Alka | fk | T 35 | 23.0 | 8.0 | 3.5 | Bolind. | 8 | 0 | Joh E Pettersen, Melbo |
| 293 Må Peile ⁵⁾ | fk | T ? | 23.0 | 6.0 | 3.0 | Sterk | 4 | 0 | W B Riibe, Bitterstad |
| 294 Må Arne | fk | T 22 | 21.0 | 7.0 | 2.5 | Bønes | 3 | 0 | Lars Olsen Sandnes, Bitterstad |
| 295 Ms Adal | fk | T 26 | 37.2 | 12.6 | 4.7 | Grei | 20 | 4 | Sv. Steffensen m fl, Stokmarknes |
| 296 Ms Real | fk | T 36 | 34.3 | 11.3 | 5.1 | Wichm. | 12 | 0 | R Jørgensen m fl, Strønstad i V. |
| 297 Ms Aud ⁶⁾ | fk | T 35 | 23.0 | 7.4 | 3.0 | Sabb | 5 | 0 | Normann Karstensen, Kvitnes i V. |
| 298 Mk Alken | fk | T 36 | 40.2 | 13.2 | 5.1 | Wichm. | 16 | 4 | Ole P Hansen m fl, Stokmarknes |
| 299 Ms Leda | fk | T 17 | 39.0 | 13.0 | 9.0 | Bolind. | 15 | 0 | Johan Vikan, Melbo |
| 300 Ms Glimt | fk | T 35 | 26.5 | 8.5 | 4.2 | Volda | 7 | 0 | Martin Hanssen, Vottesnes |
| 301 Ms Forsøk | fk | T 37 | 34.0 | 11.0 | 7.0 | Levahn | 12 | 0 | Nelson Steffenak, Hanøy |
| 302 Ms Snøgg | fk | T 08 | 34.0 | 11.7 | 6.0 | Volda | 18 | 0 | Birger Fredriksen m fl, Hanøy |
| 303 Må Sabben | fk | T 35 | 21.0 | 7.0 | 4.0 | Sabb | 5 | 0 | Kåre Rønning m fl, Vottesnes |
| 304 Må Måken | f | T 31 | 18.0 | 6.0 | 3.0 | Sabb | 3 | 0 | Håkon Jenssen, Melbo |
| 305 Må Meier | fk | T 35 | 20.0 | 6.0 | 3.0 | Sabb | 3 | 0 | Dahl Bentzen, Kvitnes i Vesterål. |
| 306 Ms Laxen | fk | T 36 | 28.0 | 9.0 | 4.0 | Bolind. | 12 | 0 | Birger Martinsen, Hennes i V.ålen |
| 307 Må Pøik | fk | T 36 | 24.0 | 7.0 | 3.0 | F. M. | 6 | 0 | Arthur Hov, Bitterstad |
| 308 Ms Sverre | fk | T 36 | 27.0 | 9.0 | 4.4 | Rapp | 8 | 0 | Jens Robertsen, Melbo |
| 309 Mk Brødrene | | | | | | | | | |
| 310 Må Mossa | Aas f | T 39 | 32.0 | 10.7 | 5.3 | Rapp | 17 | 0 | Johan Aas m fl, Stokmarknes |
| | f | T 37 | 19.0 | 5.0 | 3.0 | Solo | 2 | 0 | Håkon Holmsnes, Bitterstad |

| Farkostens nummer, art og navn | Anvendelse | Materiale | Byggeår | Lengde | Bredde | Dybde | Maskin, navn | Antall HK | F. & fangstb. | Eierens (den korresponderende reders) navn og postadresse |
|-------------------------------------|------------|-----------|---------|--------|--------|-------|-----------------|-----------|---------------|--|
| N-HM. Hamarøy merkedistrikt. | | | | | | | | | | |
| 1 Må Pilen 2 | f | T | 35 | 19.0 | 6.7 | 3.3 | Sleipner | 6 | 0 | N Markussen, Hamarøy |
| 2 Mk Børingen | f k | T | 14 | 41.0 | 13.0 | 7.0 | Wichm. | 20 | 2 | K Knutsen Hammes, Buvåg |
| 3 Ms Bølgen | f | T | 31 | 26.0 | 8.0 | 4.0 | Skandia | 6 | 0 | G Heggen, Steinbakk, Innhavet |
| 4 Ms Nor 3 ¹⁾ | k f | T | 26 | 34.0 | 11.0 | 4.3 | Rapp | 14 | 0 | Hans Henriksen, Skutvik |
| 5 Ms Petra | k h | T | 07 | 45.0 | 16.0 | 8.0 | Wichm. | 25 | 4 | Edv Kristensen m fl, Skutvik |
| 7 Mk Flid ²⁾ | k h | T | 04 | 44.1 | 14.0 | 6.3 | Rapp | 30 | 0 | Halfdan Lind, Tranøy |
| 8 Ms Storegga | f k | T | 32 | 37.0 | 12.0 | 5.7 | Heimdal | 20 | 0 | Asmund Henriksen, Skutvik |
| 9 Må Sara | f | T | 38 | 17.0 | 5.0 | 2.5 | Solo | 2 | 0 | Andor Skarvik, Sørkil |
| 10 Mk Frøknan | f k | T | 37 | 41.5 | 13.5 | 6.0 | Rapp | 22 | 1 | Søren Edjassen m fl, Storstraumfj. |
| 11 Ms Nanna | k | T | 06 | 46.4 | 16.1 | 7.2 | Alpha | 36 | 4 | Edv Edjassen m fl, Skutvik |
| 12 Mk Arvak 2 | f | T | 94 | 52.0 | 16.6 | 6.2 | Grei | 45 | 4 | Søren Ulfsvåg m fl, Sørkil |
| 13 Ms Edith | f | T | 36 | 24.0 | 8.0 | 3.0 | Sabb | 5 | 0 | Andreas Skarvold, Hamarøy |
| 14 Ms Hydra | f k h | T | 07 | 44.0 | 15.5 | 6.0 | Rap | 18 | 3 | Jonas Jonassen, Sørkil |
| 16 Ms Ulabrand | f k | T | 29 | 30.0 | 10.0 | 6.0 | Nygrei | 14 | 0 | Ottar Nolness m fl, Hamarøy |
| 17 Ms Eline | f | T | 14 | 47.0 | 16.0 | 7.0 | Grei | 35 | 3 | Petter Edvardsen, Skutvik |
| 18 Ms Fart | f | T | 36 | 19.7 | 6.0 | 2.7 | C. Perf. | 4 | 0 | Sigmund Tiltvik, Sørkil |
| 19 Må Lykken | f | T | 31 | 24.0 | 7.0 | 3.0 | Sabb | 5 | 0 | Ole Wiik, Langbakk, Skutvik |
| 20 Ms Svanen | t | T | 09 | 48.0 | 18.5 | 6.0 | Rap | 22 | 0 | Olaf Jeppesen, Tranøy |
| 21 Ms Torak | f | T | 13 | 58.0 | 16.9 | 7.2 | Grei | 45 | 4 | J E Winther m fl, Sørkil |
| 22 Ms Kvikk | f | T | 33 | 35.5 | 11.8 | 1.5 | Wichm. | 16 | 0 | Alf Kristiansen m fl, Straumfj. i S. |
| 23 Må Spurven | f | T | 32 | 17.0 | 5.5 | 3.0 | Ø. M. | 3 | 0 | Bernh. Jensen, Tranøy |
| 24 Må Ann | f | T | 33 | 21.3 | 7.0 | 3.6 | Sabb | 5 | 0 | Ingebrigt Olsen, Korsnes |
| 26 Mk Levahn | f k | T | 07 | 39.3 | 14.4 | 7.0 | Rap | 24 | 3 | Kr Hansen m fl, Hamarøy |
| 27 Må Bolsøy- | | | | | | | | | | |
| 28 Ms Arna | gutt f | T | 31 | 19.5 | 5.8 | 2.5 | Roald | 4 | 0 | Håkon Bolsøy, Skutvik |
| 29 Ms Snøgg 2 | f k | T | 30 | 31.1 | 11.2 | 5.4 | Wichm. | 10 | 0 | Magnus Asvik, Skutvik |
| 31 Må Fremad | k f | T | 36 | 33.0 | 11.0 | 5.2 | Rapp | 14 | 0 | John Johnsen m fl, Skutvik |
| 32 Ms Broch- | f k | T | 26 | 34.0 | 10.5 | 4.0 | Helseth | 10 | 0 | B Kildahl, Skutvik |
| 33 Ms Risholm | mannia f k | T | 12 | 34.0 | 12.0 | 4.5 | Rap | 12 | 0 | Johan Olsen, Karlsøybotn |
| 34 Ms Bølgen 2 | k f | T | 31 | 31.0 | 10.0 | 4.0 | Nygrei | 14 | 0 | Sofus Jespersen Husøy, Skutvik |
| 35 Må Martha ³⁾ | f | T | 31 | 27.7 | 9.0 | 3.0 | Sabb | 5 | 0 | Rolf Jonassen, Korsnes |
| 36 Må Rap 4 | k | T | 00 | 25.0 | 6.0 | 2.0 | Tenfj. | 4 | 0 | Endre Endresen m fl, Sørkil |
| 37 Ms Sagaffjord | k | T | 00 | 24.0 | 5.6 | 2.0 | Tenfj. | 3 | 0 | Jakob Jensen, Sørkil |
| 38 Må Liafiell | f k | T | 10 | 36.0 | 12.0 | 5.8 | Wichm. | 12 | 0 | M Kristiansen m fl, Storstraumfjord |
| 39 Må Willy | f | T | 37 | 20.5 | 6.8 | 3.2 | Sabb | 3 | 0 | Asbj. Kristiansen, Korsnes |
| 40 Ms Aslaug | f | T | 38 | 25.0 | 8.0 | 3.3 | Sabb | 5 | 0 | Alfred Wiik, Hamsundpollen |
| 42 Må Sonja | k f | T | 14 | 30.0 | 10.0 | 5.0 | Populær | 6 | 2 | Kristian Skår, Hamarøy |
| 43 Ms Manola | f | T | 26 | 25.0 | 8.5 | 4.0 | Sabb | 5 | 0 | S Hveding m fl, Korsnes |
| 45 Må Sport | k f | T | 24 | 36.5 | 11.2 | 5.3 | Brunv. | 10 | 0 | Asbjørn Kalvåg, Skutvik |
| 48 Ms Brødrene | f | T | 36 | 20.0 | 7.0 | 3.5 | Favorit | 5 | 0 | Meyer Eliassen, Hamarøy |
| 49 Mk Prøven | k f | T | 16 | 30.0 | 9.0 | 5.0 | Rap | 7 | 0 | Bertran Hildal m fl, Buvåg |
| 50 Må Roald | f k | T | 30 | 37.0 | 12.0 | 6.0 | Rap | 15 | 0 | Edvard Sjursen m fl, Korsnes |
| 51 Må Sabben | f | T | 26 | 27.0 | 9.0 | 3.5 | Roald | 7 | 0 | Martin Bolsøy, Skutvik |
| | f | T | 29 | 27.0 | 7.0 | 4.0 | Sabb | 5 | 0 | Normann Jespersen, Skutvik |

1) Omb. 1937. 2) Omb. 1936. 3) Omb. 1935.

CHR. IRGENS SØNNER
BERGEN
Telegr.adr.: „IRGENSES“
TAUGVERK, SNØRER, LINER, TRÅD, FORSYN

| Farkostens nummer, art og navn | Anvendelse | Materiale | Byggeår | Lengde | Bredde | Dybde | Maskin, navn | Antall HK | F. & tangstb. | Eierens (den korresponderende reders) navn og postadresse |
|---------------------------------|------------|-----------|---------|--------|--------|-------|--------------|-----------|---------------|---|
| 52 Må Sverre | f | T | 29 | 21.0 | 6.5 | 3.0 | Sleipner | 6 | 0 | Bjarne Paulsen, Tranøy |
| 53 Ms Nor | f | T | 16 | 38.7 | 13.0 | 4.9 | Dan | 14 | 0 | O Fredriksen, Røsnes, Tranøy |
| 54 Mk Heim 2 | k h | T | 19 | 45.0 | 15.0 | 8.0 | Finnøy | 42 | 0 | I Knutsen Skogvold, Tranøy |
| 56 Ms Edmund | f k | T | 39 | 33.0 | 11.5 | 4.7 | Rapp | 14 | 0 | K S Øverås m fl, Skutvik |
| 57 Må Rap | f | T | 27 | 22.0 | 6.0 | 3.0 | Tenfj. | 3 | 0 | Theodor Nordnes m fl, Hamarøy |
| 58 Ms Vårsol | f k | T | 39 | 29.0 | 10.0 | 5.5 | Rapp | 7 | 0 | Jørgen Kristiansen, Tranøy |
| 59 Ms Volda | f k | T | 31 | 34.0 | 11.5 | 5.0 | Volda | 14 | 0 | Ant Pettersen m fl, Ness, Skutvik |
| 60 Ms Viking | f | T | 29 | 30.0 | 10.0 | 4.5 | Rap | 10 | 0 | Alfred Jørgenvik, Sørkil |
| 62 Ms Heimdal | f | T | 26 | 24.0 | 7.0 | 4.0 | Heimdal | 5 | 0 | Ferdinand Pedersen, Sørkil |
| 63 Må Kvik 2 ¹⁾ | f | T | 24 | 22.3 | 7.0 | 4.0 | Heimdal | 6 | 0 | Kristoffer Winther, Sørkil |
| 65 Ms Alken | f k | T | 14 | 34.0 | 11.0 | 5.0 | Brunv. | 16 | 0 | Hans D Finøy, Skutvik |
| 67 Ms Vesla | f k | T | 38 | 33.0 | 11.5 | 5.0 | Wichm. | 12 | 0 | Asmund O Fikke m fl, Buvåg |
| 68 Ms Nornen | f k | T | 30 | 33.0 | 11.0 | 5.5 | Nygrei | 14 | 0 | Johan A Næss, Skutvik |
| 69 Må Ågot | f | T | 30 | 22.0 | 7.0 | 3.7 | Konkur. | 4 | 0 | Hans Normann, Nakvik, Tranøy |
| 70 Ms Hamrund | f k | T | 30 | 27.0 | 9.0 | 3.5 | Rap | 7 | 0 | Hans Kristiansen, Hamarøy |
| 71 Må Racket | f | T | 30 | 22.0 | 5.7 | 2.5 | Gøta | 6 | 0 | Martin Fredriksen, Skutvik |
| 72 Ms Brødrene | 3 f k | T | 29 | 32.0 | 10.3 | 4.5 | Hein | 9 | 0 | Jørgen Rørvik m fl, Hamarøy |
| 73 Må Sabb | f | T | 31 | 22.0 | 7.5 | 5.0 | Sabb | 5 | 0 | Trygve Jensen, Tysnes pr Korsnæs |
| 74 Må Forøket | f | T | 28 | 20.0 | 6.5 | 2.3 | Sabb | 3 | 0 | Martin Normann, Hamarøy |
| 75 Må Gudrun | f | T | 31 | 50.0 | 14.0 | 6.0 | Wichm. | 25 | 0 | Brynjulf Jensen, Tranøy |
| 76 Må Sjøfart | f | T | 26 | 27.0 | 7.0 | 4.0 | Rap | 6 | 0 | Bernhof Bolsøy, Skutvik |
| 77 Må Snorre | f | T | 36 | 22.0 | 6.0 | 4.0 | Grei | 4 | 0 | Kr. Johnsen, Tranøy |
| 78 Må Sjøblomsten ²⁾ | f | T | 17 | 30.0 | 9.5 | 3.3 | Rap | 6 | 0 | Kåre Bratli, Hamarøy |
| 79 Må Sleipner | f | T | 31 | 22.7 | 7.7 | 4.0 | Sleipner | 5 | 0 | Haldor Hansen, Skutvik |
| 80 Må Hjelp | f | T | 31 | 19.0 | 6.0 | 3.0 | Gøta | 3 | 0 | Svane Kristiansen, Skutvik |
| 81 Ms Allianse | f | T | 20 | 37.0 | 10.5 | 6.0 | Bolind. | 20 | 0 | Erling Hanssen, Kvalvåg, Skutvik |
| 82 Må Bolinder | f | T | 29 | 23.3 | 7.0 | 4.0 | Bolind. | 6 | 0 | Julius Jacobsen, Tranøy |
| 83 Ms Tur | f | T | 22 | 25.5 | 7.5 | 4.0 | Wichm. | 4 | 0 | Martin S Bolsøy, Skutvik |
| 85 Må Erling | f | T | 28 | 31.3 | 9.8 | 3.6 | Helseth | 10 | 0 | Jan Grundvåg, Skutvik |
| 86 Må Penta | f | T | 33 | 19.0 | 6.0 | 3.0 | Penta | 3 | 0 | Knut Rødølo, Tømmerneset |
| 87 ?/å Nornen 2 | k f | T | 97 | 30.5 | 10.5 | 4.0 | — | — | 3 | Jonas Jonassen, Sørkil |
| 89 Ms Parat | f | T | 24 | 35.0 | 11.0 | 5.0 | Skandia | 10 | 0 | Reidar Pedersen, Sørkil |
| 90 Ms Leifen | k | T | 35 | 35.4 | 11.8 | 5.2 | Bolind. | 12 | 0 | Karl Willumsen m fl, Skutvik |
| 91 Må Solo 2 | f | T | 27 | 18.0 | 5.0 | 2.0 | Solo | 2 | 0 | Bjarne Nordnes, Straumfj., i Salten |
| 92 Må — | f | T | 35 | 15.0 | 4.0 | 2.5 | Archim. | 4 | 0 | Arnold Fosdahl, Tranøy |
| 93 Ms Kitty | f | T | 35 | 24.7 | 8.0 | 3.6 | Sabb | 5 | 0 | Karl Jensen, Hamarøy |
| 94 Må Jeppe | f | T | 25 | 25.0 | 6.5 | 3.0 | Raop | 6 | 0 | Odd Jeppesen, Tranøy |
| 95 Ms Marie ³⁾ | f | T | 02 | 43.0 | 15.5 | 5.0 | Bolind. | 12 | 0 | Nicolai Ursin, Tranøy |
| 96 Må Lilian | f | T | 30 | 18.5 | 4.5 | 3.0 | Evinr. | 2 | 0 | Nils Skogly, Søril |
| 97 Ms Bøegga | k | T | 37 | 34.0 | 11.5 | 5.5 | Wichm. | 12 | 0 | Sverre Fikke m fl, Buvåg |
| 98 Ms Havsulaen | f | T | 12 | 34.0 | 12.0 | 5.7 | Grei | 10 | 0 | Karl Karlson, Mamarøy |

N-HS. Hemnes merkedistrikt.

| | | | | | | | | | | |
|----------------|-------|---|----|------|------|-----|---------|----|---|----------------------------------|
| 3 Må Småen | f | T | 34 | 16.0 | 5.3 | 2.3 | Viking | 2 | 0 | Jakob Nilsen m fl, Hemnesberget |
| 5 Ms Heimen | k f t | T | 34 | 35.0 | 11.5 | 6.0 | Brunv. | 20 | 2 | Johs. Kvitnes, Hemnesberget |
| 7 Må Ford | k f | T | 33 | 22.0 | 7.5 | 2.5 | Bilm. | 12 | 1 | Ole Olsen, Hemnesberget |
| 8 Ms Liv | f k | T | 20 | 36.0 | 11.5 | 6.0 | Brunv. | 16 | 1 | Kåre P Hansen, Hemnesberget |
| 9 Må Leif | f k | T | 37 | 22.0 | 8.0 | 4.0 | Bilm. | 35 | 0 | Nogi Skjåvik, Hemnesberget |
| 10 Ms Veslemøy | f k t | T | 39 | 28.0 | 9.3 | 4.7 | Heimdal | 7 | 0 | Arne Bratland m fl, Hemnesberget |

1) Omb. 1929. 2) 3) Omb. 1926.

M. J. RØMEN - TRONDHEIM
 TELEFON 1186. KJØP OG SALG AV FARTØIER

N-HS Hemnes — N-HR Herøy.

| Farkostens nummer, art og navn | Anvendelse | Materiale | Byggeår | Lengde | Bredde | Dybde | Maskin, navn | Antall HK | F. & fangstb. | Eierens (den korresponderende reders) navn og postadresse |
|-----------------------------------|------------|-----------|---------|--------|--------|-------|-----------------|-----------|---------------|--|
| | | | | | | | | | | |
| 11 Ms Fram | f k | T | 37 | 32.2 | 10.5 | 5.0 | Volda | 12 | 1 | John Skjæran, Hemnesberget |
| 12 Må Tott | f | T | 37 | 18.0 | 5.5 | 2.6 | Evinr. | 2 | 0 | Isak Johansen, Hemnesberget |
| 13 Må Kåre | f | T | 35 | 18.0 | 5.4 | 2.6 | Sleipner | 3 | 0 | Aksel Henriksen, Hemnesberget |
| 23 Må Rolf | f k t | T | 25 | 24.0 | 6.0 | 3.5 | Heimdal | 4 | 2 | Otto Arntsen m fl, Hemnesberget |

N-HR. Herøy merkedistrikt.

| | | | | | | | | | | |
|------------------------------|-------|---|----|------|------|-----|-----------|----|---|-------------------------------------|
| 1 Ms Smart ¹⁾ | k | T | 28 | 33.0 | 10.0 | 4.5 | Helseth | 10 | 0 | B Sortland, Herøyholmen |
| 2 Mk Solveig | k | T | 35 | 42.3 | 13.5 | 7.0 | Rap | 35 | 2 | Joh. Johansen m fl, Tenna i Helg. |
| 3 Mk Borghild | k | T | 16 | 40.0 | 13.5 | 7.0 | Rap | 22 | 3 | K Bertelsen, Øksningan |
| 4 Mk Aslaug | k | T | 17 | 39.0 | 13.0 | 5.8 | Wichm. | 16 | 2 | Herm Nilsen, Herøyholmen |
| 5 Må Kyrre | k | T | 24 | 26.0 | 7.5 | 2.3 | Soli | 6 | 0 | Albert Vik, Herøyholmen |
| 6 Ms Olaf | k | T | 38 | 32.0 | 11.3 | 6.0 | Rapp | 14 | 0 | Bjarne Kvandahl, Tenna i Helg. |
| 7 Må Skreien | f | T | 32 | 18.0 | 6.0 | 2.0 | Wichm. | 2 | 0 | Alskjer Olsen, Sandvær i Helgel. |
| 8 Ms Olaf | k | T | 14 | 38.0 | 13.2 | 6.5 | Rapp | 24 | 2 | L Larsen m fl, Øksningan |
| 9 Ms Prøven ²⁾ | k | T | 16 | 32.0 | 10.0 | 3.7 | Helset | 8 | 0 | Martin Andreassen, Øksningan |
| 10 Må Trygve | k | T | 16 | 32.0 | 9.0 | 3.0 | Rap | 7 | 0 | A Enoksen m fl, Tenna i Helgeland |
| 11 Ms Tryg | k | T | 29 | 32.0 | 10.5 | 4.5 | Rap | 10 | 0 | Otelius Jensen m fl, Øksningan |
| 12 Må Agnes | f | T | 33 | 17.0 | 5.0 | 2.0 | Sleipner | 2 | 0 | Sverre Pedersen, Sandvær i Helg. |
| 13 Ms Ragnhild ³⁾ | k | T | 08 | 46.7 | 16.1 | 6.5 | Rap | 22 | 5 | J Grønbaek, Tenna i Helgeland |
| 14 Ms Skreien ⁴⁾ | k | T | 16 | 35.0 | 10.0 | 4.0 | Hexa | 12 | 0 | Arthur Nilsen m fl, Øksningan |
| 15 Må Fisken | f | T | 16 | 24.0 | 8.0 | 3.7 | Populær | 5 | 0 | Reidar Olsen m fl, Seløy i Helgel. |
| 16 Må Trygve ⁵⁾ | k | T | 19 | 28.0 | 8.5 | 3.1 | Helseth | 6 | 0 | N Olsen, Herøyholmen |
| 17 Mk Brødrene | k h f | T | 04 | 43.0 | 13.0 | 6.5 | Rap | 22 | 7 | H Grønbech m fl, Tenna i Helgel. |
| 18 Må Seløy | k | T | 31 | 33.0 | 11.0 | 7.0 | Rap | 10 | 0 | Bernh Hansen, Seløy i Helgeland |
| 19 Ms Harald | k | T | 36 | 24.0 | 8.3 | 4.0 | Heimdal | 5 | 0 | J Bang Pedersen m fl, Herøyholm. |
| 20 Ms Fisken | k | T | 27 | 35.0 | 11.8 | 5.0 | Rap | 17 | 0 | Eyvind Solheim m fl, Herøyholmen |
| 21 Ms Einar | k | T | 29 | 30.0 | 10.5 | 4.5 | Helseth | 10 | 0 | Edvin Skagen, Herøyholmen |
| 22 Må Wichmann | k | T | 23 | 23.0 | 6.0 | 2.5 | Wichm. | 3 | 0 | Harald Andersen, Seløy i Helgel. |
| 23 Må Værøy | f k | T | 29 | 21.0 | 6.0 | 4.0 | Real | 4 | 0 | Bertel Enstad, Seløy i Helgeland |
| 24 Må Karl | f | T | 31 | 21.0 | 7.0 | 4.0 | Rap | 4 | 0 | Karl Skagen m fl, Herøyholmen |
| 25 Må Laksen | k | T | 34 | 20.0 | 8.0 | 2.0 | Sleipner | 4 | 0 | Hagerup Hansen, Seløy i Helgel. |
| 26 Må Paul | f | T | 32 | 20.3 | 6.0 | 3.0 | Karl Erik | 5 | 0 | Paul Olson, Øksningan |
| 27 Ms Brødrene | k | T | 38 | 31.0 | 10.5 | 4.5 | Rapp | 10 | 0 | Edv. Andersen m fl, Seløy i Helg. |
| 28 Ms Solveig | k | T | 37 | 32.7 | 11.0 | 4.6 | Helseth | 10 | 0 | Jarle Haugen, Seløy i Helgeland |
| 29 Mk Gåsvær | k | T | 09 | 33.0 | 12.0 | 6.0 | Rap | 12 | 2 | J Karlson, Seløy i Helgeland |
| 30 Må Østen | f | T | 34 | 24.0 | 8.0 | 3.0 | Sabb | 5 | 0 | Lyder Nilsen, Herøyholmen |
| 31 Må Fram | k | T | 35 | 26.0 | 9.0 | 4.0 | Helseth | 6 | 0 | Alsjer Johansen, Herøyholmen |
| 32 Må Urd ⁶⁾ | k | T | 34 | 21.9 | 7.0 | 3.0 | Rapp | 7 | 0 | Ragnvald Andreassen, Øksningan |
| 33 Må Arne | k | T | 26 | 27.0 | 8.0 | 2.5 | Rap | 5 | 0 | K Karlson, Seløy i Helgeland |
| 34 Ms Prøven ⁷⁾ | k | T | 24 | 29.0 | 8.0 | 3.0 | Helseth | 6 | 0 | Julie Johansen m fl, Åkvik i H.land |
| 35 Må Fram | k f t | T | 17 | 33.0 | 10.5 | 4.7 | Skandia | 7 | 0 | N Tøgersen, Seløy i Helgeland |
| 36 Ms Svalen ⁸⁾ | k h | T | 14 | 33.0 | 11.0 | 6.8 | Rapp | 10 | 0 | Nøyberg Haugen, Seløy i Helgel. |
| 37 Ms Arvid | k | T | 26 | 33.0 | 11.0 | 3.0 | Rap | 10 | 0 | Jens Pettersen m fl, Brasøy |
| 38 Ms Hilmar | k | T | 37 | 32.5 | 12.0 | 4.5 | Rapp | 10 | 0 | Johan Edvardsen m fl, Tenna i H. |
| 39 Må Maren | k f | T | 33 | 18.0 | 5.0 | 3.0 | Marna | 3 | 0 | Jakob Hartvigsen, Sandvær i H. |
| 40 Må Terje | k f | T | 19 | 18.0 | 4.5 | 1.5 | Solo | 2 | 0 | Petter Pettersen, Sandvær i H.land |
| 41 Mk Blink | k | T | 17 | 41.0 | 13.5 | 7.5 | Populær | 12 | 2 | Edvin Sandvik m fl, Herøyholmen |
| 42 Må Trygve | k | T | 28 | 29.0 | 8.4 | 3.0 | Rap | 5 | 0 | Paul Andersen, Seløy i Helgeland |
| 43 Ms Egil | k | T | 29 | 32.0 | 10.0 | 4.0 | Rap | 8 | 0 | J Tobiassen, Gåsvær i Helgeland |
| 44 Mk Værd | f | T | 16 | 53.5 | 16.0 | 9.0 | Normo | 30 | 8 | F K Brunsvik m fl, Herøyholmen |
| 45 S/a Sigmund | f | T | 17 | 32.0 | 11.0 | 5.5 | — | — | 4 | K Brunsvik, Herøyholmen |
| 46 Må Vidar | k | T | 14 | 29.5 | 11.0 | 4.7 | Rap | 7 | 0 | A Ludvigsen m fl, Seløy i Helgeland |

1) 6) Omb. 1938. 2) 4) 6) Omb. 1928. 3) Omb 1913. 5) Omb. 1925. 7) 8) Omb. 1936.

| Farkostens nummer, art og navn | Anvendelse | Materiale Byggemå | Lengde | Bredde | Dybde | Maskin, navn | Anvendelse | F. & langstb | Eierens (den korresponderende reders) navn og postadresse |
|-----------------------------------|------------|----------------------|--------|--------|-------|-----------------|------------|--------------|--|
| 47 Ms Trygg | k | T 39 | 31.0 | 11.0 | 4.3 | Heimdal | 11 | 0 | Johannes Johannessen, Seløy |
| 48 Ms Falken ¹⁾ | k | T ? | 22.0 | 7.5 | 3.0 | Sterk | 5 | 0 | Alfon Jørgensen, Seløy i Helgel. |
| 49 8/å Marna | f | T 17 | 28.0 | 10.0 | 3.0 | — | — | 4 | Asbjørn Moe m fl, Herøyholmen |
| 50 Må Stord | k | T 34 | 22.0 | 7.5 | 2.6 | Stord | 3 | 0 | Trygve Eide m fl, Seløy i Helgel. |
| 51 Ms Sverre ²⁾ | k | T 27 | 31.5 | 9.5 | 3.5 | Volda | 14 | 0 | L Lorentsen m fl, Øksningan |
| 52 Må Pålle | f | T 29 | 20.0 | 7.0 | 3.0 | Sleipner | 4 | 0 | Johan Matisen, Herøyholmen |
| 53 Må Far | k | T 16 | 34.0 | 9.8 | 3.7 | Rapp | 10 | 0 | Ingv. Edvardsen, Herøyholmen |
| 54 Må Bror | k | T 33 | 22.0 | 6.3 | 2.3 | Sabb | 5 | 0 | Julius Mortensen m fl, Akvik i H. |
| 55 Må Spret | f | T 36 | 19.0 | 6.0 | 3.0 | Sleipner | 3 | 0 | Sigurd Olsen, Herøyholmen |
| 56 Må Skarven | k | T 17 | 28.0 | 8.9 | 2.5 | Rap | 5 | 0 | K Nikolaisen m fl, Øksningan |
| 57 Ms Edit | k | T 39 | 34.5 | 11.5 | 5.2 | Rapp | 17 | 0 | Eilif Iversen, Tenna i Helgeland |
| 58 Må Populær | k | T 21 | 28.0 | 8.5 | 2.1 | Populær | 6 | 0 | Arvid Eide, Seløy i Helgeland |
| 59 Ms Havleik | k | T 37 | 27.0 | 9.6 | 6.6 | Populær | 8 | 0 | Johan Jørgensen, Herøyholmen |
| 60 Ms Sjøblomsten | k | T 36 | 30.0 | 10.0 | 4.5 | Rapp | 14 | 0 | Søren Ingebrigtsen m fl, Øksningan |
| 61 Må Erling | f | T 26 | 15.0 | 4.0 | 1.5 | Komet | 2 | 0 | Egil Ludviksen, Sandvær i Helgel. |
| 62 Må Havly | k | T 37 | 21.0 | 7.0 | 4.0 | Marna | 5 | 0 | Ludvik Bonsaksen, Herøyholmen |
| 63 8/å Ternen | f | T 12 | 31.0 | 10.0 | 5.0 | — | — | 2 | N Kristoffersen m fl, Tenna i Helg. |
| 64 Ms Skandia | k | T 32 | 30.0 | 10.0 | 8.0 | Skandia | 7 | 0 | E Nilsson m fl, Sandvær i Helg. |
| 65 Ms Smevik | k | T 38 | 36.0 | 12.0 | 5.0 | Brunv. | 20 | 0 | Einar Smevik m fl, Øksningan |
| 66 Mk Vårsl | k h | T 16 | 45.5 | 14.5 | 7.5 | Rap | 22 | 1 | H Tømmervik, Tenna i Helgeland |
| 67 Mk Einar | k | T 06 | 35.0 | 11.5 | 5.0 | Brunv. | 16 | 0 | Einar Smevik, Øksningan |
| 68 Ms Tordis | k | T 33 | 32.0 | 11.0 | 5.0 | Rap | 17 | 0 | Agnar Nøst, Seløy i Helgeland |
| 69 Ms Roal 2 | k | T 15 | 30.0 | 11.0 | 5.0 | Heimdal | 11 | 0 | Albert Findbog m fl, Øksningan |
| 70 Ms Bølgjen | k | T 28 | 29.0 | 8.8 | 3.6 | Rap | 10 | 0 | L Johansen m fl, Seløy i Helgel. |
| 71 Må Terje | k | T 31 | 21.0 | 7.0 | 2.1 | Favorit | 4 | 0 | Haldor Johansen, Øksningan |
| 72 Må Alf | k | T 30 | 22.0 | 6.5 | 2.2 | Sleipner | 5 | 0 | Johan Jørgensen, Herøyholmen |
| 73 Må Tor | k | T 33 | 21.0 | 6.5 | 3.5 | Favorit | 4 | 0 | Torstein Grande, Øksningan |
| 74 Må Rolf | k ft | T 15 | 25.0 | 8.0 | 3.2 | Heimdal | 7 | 0 | Otta Nilsen, Akvik i Helgeland |
| 75 Ms Urd | k | T 30 | 26.0 | 9.0 | 3.0 | Rapp | 7 | 0 | Ragnv. Andreasen, Øksningan |
| 76 Må Trip | f | T 25 | 19.0 | 6.0 | 2.5 | Sleipner | 3 | 0 | Kristoffer Grønbeck, Tenna i H. |
| 77 Ms Blåmågen | k | T 37 | 28.0 | 9.0 | 3.7 | Rapp | 10 | 0 | Johan Johansen, Sandvær i Helgel. |
| 78 Mk Havheim | k t | T 05 | 50.0 | 15.0 | 6.0 | Heimdal | 20 | 2 | Bjarne Johnsen, Seløy i Helgel. |
| 79 Må Liv | k | T 30 | 25.0 | 8.0 | 3.0 | Sabb | 5 | 0 | Bjarne Johnsen, Seløy i Helgeland |
| 80 Må Sverre | k t | T 18 | 33.0 | 9.0 | 4.0 | Konkur. | 8 | 0 | Abs Johnsen, Øksningan |
| 81 Må Smart | k | T 34 | 18.0 | 6.0 | 3.0 | Sleipner | 3 | 0 | Paul Olsen, Seløy i Helgeland |
| 82 Ms Skjalvor | k | T 30 | 34.0 | 11.5 | 4.5 | Rap | 24 | 0 | Olaf Ytternes, Herøyholmen |
| 83 Ms Bølgjen | k | T 30 | 30.0 | 9.5 | 4.2 | Nygrei | 14 | 0 | Sigfred Bastesen, Skibbåtsvær |
| 84 8/å Laksen | k | T 19 | 26.0 | 10.0 | 2.0 | — | — | 0 | H Stefansen, Tenna i Helgeland |
| 85 Ms Bamsen | k | T 29 | 33.0 | 11.0 | 4.0 | Rapp | 10 | 0 | Harald Andersen, Seløy i Helgel. |
| 86 Må Brødrene | k | T 27 | 28.0 | 8.0 | 2.4 | Grei | 9 | 0 | Hagerup Hansen, Seløy i Helgel. |
| 87 Må Brødrene | k f | T 20 | 32.3 | 9.0 | 2.9 | Rap | 8 | 1 | Olaf Ytternes, Herøyholmen |
| 88 Må Prøven | k | T 28 | 20.0 | 6.0 | 2.5 | Favorit | 4 | 0 | G Bastesen, Skibbåtsvær |
| 89 Ms Rap | k | T 37 | 33.0 | 11.0 | 6.0 | Rapp | 10 | 0 | Ulrik Jørgensen, Øksningan |
| 90 Må Pilen | f | T 37 | 20.3 | 7.3 | 3.0 | Real | 3 | 0 | Paul Johansen, Herøyholmen |
| 91 Må Brødrene | k | T 27 | 33.0 | 10.5 | 4.2 | Helseth | 8 | 0 | K Edvardsen m fl, Sandv. i Helgel. |
| 92 Må Arild | k | T 07 | 33.0 | 10.0 | 3.0 | Bolind. | 8 | 0 | L J Lenning m fl, Herøyholmen |
| 93 Ms Norheim ³⁾ | k | T 28 | 30.0 | 10.0 | 4.5 | Helseth | 10 | 1 | Gudolf Johansen, Herøyholmen |
| 94 Må Alfchild | k | T 04 | 38.0 | 12.5 | 6.0 | Rap | 14 | 0 | H Grønbeck, Tenna i Helgeland |
| 95 Ms Norlys | k | T 35 | 26.0 | 9.0 | 4.0 | Sabb | 5 | 0 | Arvid Johnsen, Seløy i Helgeland |
| 96 Ms Olaf | k | T 34 | 30.0 | 10.0 | 3.5 | Rap | 14 | 0 | Olaus Olsen, Herøyholmen |
| 97 Ms Bjarne | k | T 36 | 33.0 | 11.0 | 4.5 | Rapp | 17 | 0 | Bj. Henriksen m fl, Herøyholmen |
| 99 Må Astri | f k | T 99 | 36.0 | 12.0 | 6.0 | Rap | 9 | 4 | K Brunsvik, Herøyholmen |
| 100 Må Ørntind | k | T 13 | 32.0 | 8.5 | 3.0 | Heimdal | 5 | 0 | S Bjerkelo, Akvik i Helgeland |
| 101 Ms Piraten | k | T 28 | 34.0 | 11.4 | 5.0 | Heimdal | 14 | 0 | Sigurd Dahl, Akvik i Helgeland |

| Farkostens nummer, art og navn | Anvendelse | Materiale | Byggår | Lengde | Bredde | Dybde | Maskin, navn | Antall HK | F. & fangstb. | Eierens (den korresponderende reders/ navn og postadresse |
|-----------------------------------|------------|-----------|--------|--------|--------|-------|-----------------|-----------|---------------|--|
| 102 Må Asbjørn | f | T | 32 | 20.0 | 5.0 | 3.0 | Rapp | 4 | 0 | Nicolai Grønbeck m fl, Tenna i H. |
| 103 Må Magne | k | T | 34 | 22.0 | 7.2 | 2.4 | Stord | 3 | 0 | Martinius Wiig, Herøyholmen |
| 104 Må Olga | f | T | 34 | 18.0 | 5.0 | 2.0 | Sleipner | 3 | 0 | Hans Jakobsen, Sandvær i Helg. |
| 105 Må Bilen | f k | T | 14 | 19.8 | 5.1 | 1.7 | C. Perf. | 4 | 0 | Ulrik Ulriksen, Øksningan |
| 106 Må Livlig | t | T | 19 | 48.0 | 15.5 | 6.0 | Rap | 22 | 0 | H Hansen, Tenna i Helgeland |
| 107 Ms Gudolf | k | T | 33 | 30.5 | 10.3 | 4.5 | Rap | 10 | 0 | Gunv. Endresen m fl, Øksningan |
| 108 Må Viggo | k | T | 35 | 22.0 | 7.5 | 3.0 | Rapp | 4 | 0 | Ragnar Vilhelmsen, Øksningan |
| 109 Må Frode | k | T | 36 | 23.0 | 8.0 | 3.0 | Stord | 5 | 0 | Aksel Jenssen, Øksningan |
| 110 Ms Fiskerjenten | k | T | 30 | 31.0 | 10.3 | 5.0 | Rap | 7 | 0 | J Martinsen m fl, Sandvær i Helgel. |
| 111 Må Brødrene | k | T | 27 | 29.5 | 9.5 | 3.5 | Heimdals | 11 | 0 | Karl Jakobsen m fl, Seløy i Helgel. |
| 112 Må Avon | k | T | 14 | 20.0 | 6.0 | 2.0 | C. Perf. | 4 | 0 | Hans Johansen, Brasøy |
| 113 Ms Sjøgutten | k | T | 29 | 31.0 | 11.0 | 4.5 | Helseth | 10 | 0 | J Bakkeli, Skibbåtsvær |
| 114 Må Fram | f | T | 16 | 18.0 | 5.0 | 2.0 | Marna | 3 | 0 | Joh Johnsen, Sandvær i Helgel. |
| 115 Ms Mary | k | T | 31 | 25.0 | 8.0 | 3.5 | Populær | 6 | 0 | Herm. Larsen, Øksningan |
| 116 Må Sjøspeil | f | T | 37 | 19.0 | 6.0 | 2.5 | Sleipner | 3 | 0 | Alf Pedersen, Sandvær i Helgel. |
| 117 Må Fram | k | T | 34 | 18.0 | 5.5 | 3.5 | Marna | 3 | 0 | Antoni Jensen, Sandvær i Helgel. |
| 118 Må Havfuglen | k | T | 27 | 22.0 | 6.0 | 3.5 | Wichm. | 2 | 0 | Johan Andersen, Sandvær i Helgel. |
| 119 Må Sjøliv | f | T | 35 | 18.7 | 5.5 | 2.0 | Sleipner | 4 | 0 | Ant. Johansen m fl, Tenna i Helg. |
| 120 Mk Laksen | f k h | T | 07 | 40.0 | 13.0 | 5.0 | Stabil | 20 | 0 | A Jensen, Seløy i Helgeland |
| 121 Ms Løberen ¹⁾ | k | T | 22 | 34.0 | 11.0 | 5.0 | Grei | 17 | 0 | J Jørgensen, Herøyholmen |
| 122 Må Bram ²⁾ | k | T | 14 | 21.0 | 6.5 | 2.0 | Sleipner | 4 | 0 | Konrad Nikolaisen, Øksningan |
| 123 Må Fisken | k | T | 22 | 28.0 | 8.0 | 2.6 | Rap | 5 | 0 | A Olsen, Tenna i Helgeland |
| 124 Må Fønix | k | T | 23 | 25.0 | 7.0 | 2.3 | Favorit | 4 | 0 | Otelius Jensen, Øksningan |
| 125 Må Eva ³⁾ | k | T | 00 | 34.5 | 12.0 | 6.0 | Rap | 9 | 4 | J Grønbechs Enke, Tenna i Helgel. |
| 126 Må Lykk. Prøve | k | T | 22 | 21.0 | 5.5 | 1.8 | Populær | 4 | 0 | Emil Johansen, Tenna i Helgel. |
| 127 Må Laksen | k | T | 30 | 21.0 | 5.5 | 1.5 | Marna | 3 | 0 | Marthinus Viik, Herøyholmen |
| 128 Må Roal | k | T | 24 | 18.0 | 6.0 | 2.5 | Magnet | 3 | 0 | Artur Jensen, Sandvær i Helgel. |
| 129 Må Laksen | k | T | ? | 18.2 | 5.1 | 2.0 | C. Perf. | 4 | 6 | Arild Johan Wik, Øksningan |
| 130 Ms Rapp | k | T | 39 | 24.0 | 8.5 | 3.8 | Rapp | 10 | 0 | Olaf Eide, Seløy i Helgeland |
| 131 Må Bell | k | T | 33 | 22.0 | 7.2 | 3.8 | Skandia | 5 | 0 | Paul Johansen, Gåsvær i Helgel. |
| 132 Må Lillegutten | f | T | 32 | 19.5 | 6.5 | 3.0 | Sabb | 3 | 0 | Joh. Jakobsen, Seløy i Helgeland |
| 133 Må Hans | k | T | 35 | 20.0 | 6.5 | 3.0 | Motor | 6 | 0 | Konrad Nilssen, Tenna i Helgeland |
| 134 Ms Brødrene | k | T | 38 | 38.0 | 11.0 | 5.7 | Rapp | 17 | 0 | Agn. Grindstrand m fl, Herøyholm. |
| 135 Må Trip | k | T | 20 | 24.0 | 8.0 | 2.0 | Sterk | 4 | 0 | Hanskar Jørgensen, Seløy i Helg. |
| 136 Må Smart | f k | T | 34 | 18.5 | 5.4 | 1.3 | Marna | 3 | 0 | Jarle Jacobsen, Sandvær i Helgel. |
| 137 Må Harry | k | T | 39 | 21.4 | 7.4 | 4.0 | Ø. M. | 5 | 0 | Konr. Pedersen, Tenna i Helgel. |
| 138 Må Bølgen | k | T | 24 | 26.0 | 8.0 | 2.5 | Rap | 5 | 0 | N Pedersen m fl, Seløy i Helgeland |
| 139 Må Spurven | k | T | 37 | 20.0 | 6.5 | 3.0 | Stord | 3 | 0 | Egil Olsen, Tenna i Helgeland |
| 140 Må Skreien | k | T | 17 | 20.0 | 7.0 | 2.0 | Gideon | 3 | 0 | P Hansen m fl, Seløy i Helgeland |
| 142 Må Fisken | k | T | 35 | 22.0 | 7.4 | 2.2 | Sleipner | 5 | 0 | Ingv. Mikalsen, Seløy i Helgel. |
| 143 Må Havblik | k | T | 29 | 29.0 | 9.0 | 3.0 | Marna | 9 | 0 | Sigfrid Bastesen m fl, Skibbåtsvær |
| 144 Må Ternen | f | T | 37 | 19.0 | 6.0 | 2.5 | Marna | 4 | 0 | Alf Bastesen, Skibbåtsvær |
| 145 Ms Klara | k | T | 35 | 24.0 | 8.0 | 3.0 | Wichm. | 4 | 0 | Klara Dahlmo v/ R. Johnsen, Seløy |
| 147 Må Gunnar | k | T | 25 | 23.0 | 7.0 | 2.0 | Rap | 4 | 0 | A Wangsholm, Tenna i Helgeland |
| 148 Må Erling | k | T | 34 | 21.0 | 6.5 | 3.0 | Stord | 3 | 0 | Roald Karlisen m fl, Seløy i Helgel. |
| 149 Ms Helge ⁴⁾ | k | T | 25 | 33.0 | 10.0 | 4.0 | Helseth | 10 | 1 | Nordahl Olsen, Herøyholmen |
| 150 Ms Alf ⁵⁾ | k | T | 25 | 30.0 | 10.7 | 2.9 | Rap | 8 | 0 | Arthur Nordhus m fl, Herøyholmen |
| 151 Må Sjøgutten | f | T | 35 | 18.7 | 5.0 | 2.0 | Marna | 3 | 0 | Harald Johansen, Tenna i Helg. |
| 152 Må Jarl | k | T | 25 | 30.0 | 10.0 | 3.0 | Rapp | 8 | 0 | John Johansen, Herøyholmen |

1) Omb. 1951. 2) Omb. 1938. 3) 5) Omb. 1929. 4) Omb. 1930 og 1936.

WIESES KULKOMPANI A.s

Telefon 16099

BERGEN

Telegr.adr.: Kul

| Farkostens nummer, art og navn | Anvendelse | Materiale Byggår | Lengde | Bredde | Dybde | Maskin, navn | Antall HK | F. & fangstb. | Eit. ens (den korresponderende reders) navn og postadresse |
|-----------------------------------|-----------------------------|---------------------|--------|--------|-------|-----------------|------------|---------------|---|
| 153 | Så Judith | k | T 37 | 21.0 | 7.8 | 3.2 | — | 0 | Alb. Pettersen, Øksningan |
| 154 | Må Pilen | f | T 31 | 19.0 | 6.0 | 2.5 | Sleipner | 3 | Trygve Edvartsen, Tenna i Helgel. |
| 155 | Må Inge | k | T 36 | 23.0 | 7.5 | 3.5 | Heimdall | 4 | Rudolf Jensen m fl, Herøyholmen |
| 156 | Må Løperen | k t | T 15 | 19.0 | 5.5 | 2.5 | Stord | 3 | Joh N Pedersen, Seløy i Helgeland |
| 157 | Må Lax | k | T 29 | 17.0 | 6.0 | 2.5 | Sabb | 3 | Hilmar Bastesen, Skibbåtsvær |
| 158 | Må Thor | k | T 26 | 25.0 | 7.5 | 3.5 | Solid | 4 | Terje Paulsen, Øksningan |
| 159 | Ms Sjøblomst | k | T 35 | 25.0 | 9.0 | 4.0 | Sabb | 5 | Torstein Jørgensen, Seløy i Helgel. |
| 160 | Må Sjøblomsten | f | T 34 | 19.0 | 6.0 | 2.0 | Sleipner | 3 | Kristoffer Nilsen, Herøyholmen |
| 161 | Mk Fagerheim | k | T 26 | 40.2 | 13.2 | 6.0 | Rap | 24 | Tr Tobiassen m fl, Gåsvær i H. land |
| 162 | Må Alken | k | T 30 | 22.0 | 7.0 | 3.4 | Sabb | 5 | A Martinsen, Gåsvær i Helgel. |
| 163 | Ms Tampen | k | T 26 | 29.0 | 9.0 | 3.5 | Drott | 14 | Anders Sandver, Herøyholmen |
| 164 | Ms Skarven ¹⁾ | k | T 22 | 30.0 | 9.0 | 4.0 | Helseth | 8 | E Ludvigsen m fl, Sandvær i H. land |
| 165 | Må Solingen | k | T 17 | 19.0 | 6.0 | 3.0 | Sleipner | 3 | Åsmund Andersen, Sandvær i H. |
| 166 | Må Solo | k | T 26 | 19.0 | 5.5 | 1.5 | Sleipner | 3 | Ingv. Larsen, Hoholm., Øksningan |
| 167 | Ms Alf ²⁾ | k | T 24 | 23.0 | 7.0 | 2.0 | Sterk | 4 | J Martinsen, Sandvær i Helgel. |
| 168 | Mk Agot | k | T 38 | 40.0 | 12.0 | 6.0 | Rapp | 35 | Erik Moe, Herøyholmen |
| 169 | Må Tryg | k | T 30 | 19.0 | 7.0 | 2.0 | Sleipner | 3 | Trygve Angel, Herøyholmen |
| 170 | Må Johannes | k | T 25 | 21.0 | 7.0 | 2.0 | Motor | 4 | M Andersen, Seløy i Helgeland |
| 171 | Må Spurven | k | T 36 | 21.0 | 7.0 | 2.0 | Marna | 4 | Arvid Pettersen, Tenna i Helgel. |
| 172 | Må Jesvint | k | T 23 | 18.0 | 5.0 | 2.5 | Sleipner | 3 | Vollert Endresen, Øksningan |
| 173 | Må Snorre | k | T 30 | 22.0 | 7.0 | 3.0 | Sleipner | 4 | Henr Pettersen m fl, Øksningan |
| 174 | Må Torbjørn | k | T 30 | 20.0 | 6.5 | 2.5 | Marna | 3 | Anselm Jensen, Sandvær i Helgel. |
| 175 | Må Nordlending | k | T 28 | 23.0 | 7.0 | 2.4 | Stord | 3 | Kåre Mikalsen, Seløy i Helgeland |
| 176 | Ms Arne ³⁾ | k | T 31 | 21.0 | 7.0 | 2.0 | Sabb | 3 | Olaf Eide, Seløy i Helgeland |
| 177 | Mk Reidun | k | T 38 | 32.0 | 11.0 | 5.0 | Levahn | 12 | Halfdan Nilsen, Sandvær i Helgel. |
| 178 | Ms Asbjørn | k | T 31 | 30.0 | 10.0 | 4.5 | Helseth | 10 | N Andreassen, Gåsvær i Helgel. |
| 179 | Må Sabben | k | T 30 | 22.0 | 6.0 | 3.0 | Sabb | 5 | Einar Pettersen, Gåsvær i Helgel. |
| 180 | Mk Amor | k | T 18 | 35.0 | 11.5 | 6.0 | Rap | 12 | Joh Thoresen, Seløy i Helgeland |
| 181 | Må Sølvstripen | k f | T 26 | 28.0 | 9.3 | 4.5 | Rapp | 10 | Joh. Johansen, Seløy i Helgel. |
| 182 | Må Smart | k | T 02 | 20.0 | 4.0 | 2.0 | Sleipner | 3 | Ingv Paulsen Tendval, Brasøy |
| 183 | Må Asbjørn | k f | T 20 | 21.0 | 5.8 | 3.2 | Konkur. | 4 | A Vangsholm, Tenna i Helgeland |
| 184 | Må Rugde | k | T 31 | 20.0 | 6.0 | 4.0 | Sleipner | 4 | Rolf Pettersen, Herøyholmen |
| 185 | Må Havhesten | k | T 31 | 19.0 | 6.0 | 2.5 | Marna | 3 | Askil Bastesen m fl, Skibbåtsvær |
| 186 | Må Seien | f | T 31 | 20.0 | 6.0 | 2.0 | Marna | 3 | Jakob Angel, Herøyholmen |
| 187 | Må Jon | f | T 20 | 17.0 | 4.0 | 1.0 | Motor | 2 | Edv Hansen, Sandvær i Helgel. |
| 188 | Må Måsen | k | T 32 | 23.0 | 7.0 | 1.5 | F. M. | 3 | Vilmer Larsen, Øksningan |
| 189 | Så Bolg, datter | f | T 35 | 22.0 | 8.0 | 3.4 | — | 0 | Arthur Ottesen, Skibbåtsvær |
| 190 | Må Fritz | f k | T 25 | 19.0 | 4.0 | 1.5 | Marna | 3 | T Edvardsen, Sandvær i Helgel. |
| 191 | Må Kvikk | k | T 15 | 33.0 | 9.0 | 2.8 | Rap | 5 | Per Mikalsen, Seløy i Helgeland |
| 192 | Må Fram | k f | T 13 | 18.0 | 6.0 | 2.0 | Sleipner | 3 | Harold Hansen, Brasøy |
| 193 | Må Inge | f | T 32 | 18.0 | 6.0 | 1.5 | Ø. M. | 3 | Otto Edvartsen, Sandvær i Helgel. |
| 194 | Må Sverre | f | T 32 | 19.0 | 5.5 | 3.5 | Sabb | 3 | Arne Nilsen, Åkvik i Helgeland |
| 195 | Ms Nord-Herøy ⁴⁾ | k | T 32 | 48.7 | 12.0 | 6.0 | Populær | 22 | Jens Dahl, Herøyholmen |
| 196 | Må Snap | k | T 30 | 28.0 | 5.3 | 3.0 | Rapp | 10 | Reidar Martinsen, Herøyholmen |
| 198 | Ms Ulken | k | T 39 | 25.0 | 8.5 | 4.0 | Rapp | 10 | Ragnv. Andersen m fl, Seløy i Helg. |
| 199 | Må Pilen | k | T 35 | 22.0 | 7.0 | 2.1 | Stord | 3 | Kåre Ottesen, Skibbåtsvær |
| 200 | Ms Matilde | k | T 34 | 35.0 | 11.5 | 5.0 | Helseth | 14 | Otto Martinsen, Skibbåtsvær |
| 201 | Må Teisten | k | T 34 | 20.0 | 6.5 | 2.0 | Stord | 3 | Torbjørn Dahl, Øksningan |
| 202 | Må Viking 2 | k | T 37 | 21.5 | 7.0 | 3.3 | Ø. M. | 5 | Torleif Johansen, Tenna i Helgel. |
| 203 | Må Jarle | k | T 31 | 22.5 | 7.0 | 2.1 | F. Favorit | 3 | Eilif Andreassen, Gåsvær i Helgel. |
| 204 | Ms Havalla | f | T 27 | 22.0 | 6.4 | 3.2 | Skandia | 10 | Ulrik Pedersen, Sandvær i Helgel. |
| 205 | Må Volda | k | T 35 | 22.0 | 7.0 | 4.5 | Volda | 5 | Emil Larsen m fl, Åkvik i Helgel. |
| 206 | Må Johan | f | T 35 | 14.0 | 4.0 | 2.0 | Motor | 2 | Ingv Ludvigsen, Sandvær i Helgel |
| 207 | Må Silen | f | T 20 | 17.3 | 4.4 | 2.0 | Solo | 2 | Johan Larsen, Øksningan |

| Farkostens nummer, art og navn | Anvendelse | Materiale Byggeår | Langde | Bredde | Dybde | Maskin, navn | Antall HK | F. & langstb. | Eierens (den korresponderende reders) navn og postadresse |
|-----------------------------------|------------|----------------------|--------|--------|-------|-----------------|-----------|---------------|--|
| 208 Må Kobben | k | T'35 | 20.0 | 7.0 | 3.0 | Sabb | 3 | 0 | Harry Andersen, Seløy i Helgel. |
| 209 Ms Hårek | k | T'27 | 33.0 | 10.6 | 5.4 | Rapp | 11 | 0 | Paul Løkke, Øksningan |
| 210 Må Odd | f | T'36 | 21.0 | 7.0 | 2.0 | Sleipner | 4 | 0 | O Steffensen v/S Steffensen, Tenna |
| 211 Må Teisten | k | T'36 | 22.0 | 7.5 | 3.0 | Sabb | 4 | 0 | Ragnar Olsen, Seløy i Helgeland |
| 212 Ms Brødrene | k | T'36 | 23.0 | 8.4 | 4.5 | Rapp | 7 | 0 | Nils Nilsen, Øksningan |
| 213 Mk Osean ¹⁾ | k h | T'86 | 70.0 | 19.3 | 8.6 | Grei | 45 | 0 | Arne Hansen m fl, Tenna i Helgel. |
| 214 6/å Franklin | k | T'36 | 24.0 | 8.7 | 4.0 | — | — | 0 | Petter Johansen, Åkvik i Helgel. |
| 215 Så Roy | k | T'36 | 21.0 | 7.5 | 3.0 | Ø. M. | 5 | 0 | Bjarne Johansen, Tenna i Helgel. |
| 216 Må Havlyn | f | T'36 | 21.4 | 7.0 | 3.0 | Marna | 5 | 0 | Jørgen Paulsen, Brasøy |
| 217 6/å Kåre | f | T'36 | 22.0 | 7.3 | 3.0 | — | — | 0 | Reidar Olsen, Åkvik i Helgeland |
| 218 Må Edvind | k | T'36 | 23.0 | 8.0 | 3.0 | Sterk | 5 | 0 | Edvart Didriksen, Seløy i Helgel. |
| 219 Ms Roal 1 | k | T'15 | 35.5 | 12.0 | 6.0 | Heimdal | 11 | 0 | Albert Finbog, Øksningan |
| 220 Må Leif | k | T'36 | 22.0 | 7.0 | 4.0 | Stord | 3 | 0 | Leonh. Ludviksen, Gåsvær i Helg. |
| 221 Må Oskar | f | T'28 | 18.0 | 5.0 | 1.5 | Sleipner | 3 | 0 | Edvart Matisen, Sandvær i Helgel. |
| 222 Må Sleipner | f | T'32 | 16.0 | 4.0 | 1.3 | Sleipner | 3 | 0 | Leif Nilsen, Sandvær i Helgeland |
| 223 Må Jakob | f | T'? | 16.0 | 6.0 | 2.5 | C. Perf. | 4 | 0 | Øivind Dahl, Øksningan |
| 224 Må Kvik | k | T'36 | 20.0 | 7.0 | 3.0 | Stord | 3 | 0 | Egil Karlsen, Tenna i Helgel. |
| 225 Må Petter | f | T'35 | 18.3 | 5.0 | 2.0 | Alda | 3 | 0 | Emelius Wærnes, Seløy i Helgel. |
| 226 Ms Kåre | k | T'30 | 25.5 | 9.0 | 4.0 | Gideon | 5 | 0 | Petter Pettersen, Sandvær i Helgel. |
| 227 Må Solheim | f | T'35 | 20.0 | 6.5 | 2.0 | F.Favorit | 4 | 0 | Paul Solheim m fl, Herøyholmen |
| 228 Må Liv | k | T'27 | 24.5 | 10.0 | 4.0 | F.Favorit | 3 | 0 | Vilhelm Larsen, Øksningan |
| 229 Må Mågen | f | T'37 | 18.0 | 6.0 | 2.0 | Real | 4 | 0 | Aksel Edvartsen, Sandvær i Helg. |
| 230 Må Sleipner | f | T'36 | 17.0 | 5.5 | 3.0 | Sleipner | 3 | 0 | S Sakariassen m fl, Sandvær i H. |
| 231 Må Svitt | f | T'33 | 16.0 | 4.5 | 1.5 | B. Ø. | 3 | 0 | Nelson Konradsen, Øksningan |
| 232 Må Al | f | T'34 | 22.0 | 6.0 | 2.5 | Marna | 3 | 0 | Kyrre Edvartsen, Sandvær i Helg. |
| 233 Må Helge 1 | k | T'36 | 17.0 | 5.0 | 2.5 | Sleipner | 2 | 0 | Øivind Jensen, Sandvær i Helgel. |
| 234 Må Sabben | k | T'? | 23.0 | 7.0 | 2.5 | Sabb | 3 | 0 | Artur Zahl, Tenna i Helgeland |
| 235 Må Septin | f | T'14 | 17.0 | 5.0 | 2.0 | Sleipner | 3 | 0 | Ole Blakstad, Åkvik i Helgeland |
| 236 Må Fortuna | f k | T'32 | 22.2 | 6.4 | 3.2 | Real | 4 | 0 | Nikolai Jensen, Sandvær i Helgel. |
| 237 Ms Duen | k t | T'27 | 32.0 | 11.0 | 4.0 | Wichm. | 10 | 0 | Karl Jakobsen m fl, Seløy i Helgel. |
| 238 Ms Reidar | k | T'35 | 23.0 | 7.5 | 3.5 | Rapp | 7 | 0 | Harald Hauvik, Øksningan |
| 239 4/å Løperen | f k | T'34 | 19.0 | 6.0 | 2.5 | — | — | 0 | Bernh. Mikkeltorg, Herøyholmen |
| 240 Må Havdur | k | T'37 | 21.3 | 7.8 | 3.0 | Ø. M. | 6 | 0 | Arne Olsen, Herøyholmen |
| 241 Må Havleik | k | T'36 | 21.0 | 7.0 | 1.8 | Stord | 3 | 0 | Reidar Nilsen, Brasøy |
| 242 Ms Lun | k | T'38 | 25.0 | 8.7 | 4.5 | Rapp | 7 | 0 | Agar Pettersen m fl, Øksningan |
| 243 Må Måsen | f | T'33 | 18.7 | 5.5 | 2.0 | Sleipner | 3 | 0 | Hans Garnhaug, Herøyholmen |
| 244 Må Erling | f | T'38 | 21.5 | 7.4 | 2.5 | Sleipner | 4 | 0 | Hans Antonsen, Sandvær i Helgel. |
| 245 Må Asle | k | T'37 | 18.0 | 6.0 | 3.0 | Sleipner | 3 | 0 | Ragnar Hansen, Sandvær i Helgel. |
| 246 Ms Fuglen | k | T'38 | 24.0 | 8.0 | 3.5 | Sabb | 5 | 0 | Aksel Jørgensen, Seløy i Helgel. |
| 247 Må Snar | k | T'37 | 19.0 | 6.0 | 1.9 | Stord | 3 | 0 | Emelius Johansen, Sandvær |
| 248 6/å — | f k | T'36 | 20.0 | 7.0 | 3.0 | — | — | 0 | Albert Mikkeltorg, Øksningan |
| 249 Må Fremad | f | T'33 | 17.0 | 4.5 | 2.0 | Vågenes | 2 | 0 | Hagbart Pedersen, Brasøy |
| 250 Må Forsøk | k | T'32 | 23.0 | 8.0 | 3.5 | Heimdal | 4 | 0 | Hagbart Pedersen, Brasøy |
| 251 Må Torsken | f k | T'30 | 20.0 | 7.0 | 3.0 | Marna | 4 | 0 | Johan Sandvik, Herøyholmen |
| 252 Ss Fisker- guttun | k | T'36 | 26.0 | 9.0 | 4.0 | — | — | 0 | Asle Johansen, Åkvik i Helgeland |
| 253 6/å Spurven | f k | T'35 | 18.0 | 6.0 | 3.0 | — | — | 0 | Laurits Lyngholm, Jksningan |
| 254 Må Fart | f k | T'38 | 19.0 | 6.0 | 3.0 | Sleipner | 3 | 0 | Hans Hansen, Øksningan |
| 255 Må Sport | k t | T'37 | 22.0 | 7.5 | 3.0 | Alda | 6 | 0 | Lorents J Kilvær, Øksningan |
| 256 Må Teisten | k | T'34 | 17.0 | 5.0 | 1.5 | Sleipner | 3 | 0 | Arne Nilsen, Tenna i Helgeland |
| 257 Må Flags | k | T'36 | 18.0 | 6.0 | 2.0 | Marna | 3 | 0 | Aksel Hass, Tenna i Helgeland |
| 258 Må Arvid | k | T'15 | 33.6 | 9.0 | 2.6 | Rapp | 8 | 0 | Hans Grønbech, Tenna i Helgel. |
| 259 Må Rugde | k | T'38 | 21.0 | 6.5 | 1.5 | Sleipner | 4 | 0 | Rolf Pettersen, Herøyholmen |
| 260 Må Terje | k | T'37 | 23.0 | 7.8 | 8.0 | Marna | 5 | 0 | Hans Johansen, Brasøy |

1) Omb. 1937.

| Farkostens nummer, art og navn | Anvendelse | Materiale | Byggeår | Lengde | Bredde | Dybde | Maskin, navn | Antall HK | F. & fangstb. | Eierens (den korresponderende reders) navn og postadresse |
|-----------------------------------|------------|-----------|---------|--------|--------|-------|-----------------|-----------|---------------|--|
| 261 Må Ågot 2 | k | T | 28 | 34.0 | 12.0 | 5.5 | Rapp | 17 | 0 | Erik Moe, Herøyholmen |
| 262 Ms Forsøk | k | T | 38 | 25.8 | 9.0 | 3.4 | Heimdal | 7 | 0 | Agnar Hartviksen, Herøyholmen |
| 263 Må Olga | k | T | 38 | 21.0 | 7.0 | 4.0 | Sleipner | 4 | 0 | Jørgen Pedersen, Sandvær i Helg. |
| 264 Må Fram | k | T | 38 | 22.0 | 7.8 | 5.0 | Marna | 3 | 0 | Anton Jensen, Sandvær i Helgel. |
| 265 Må Svanen | f | T | ? | 17.0 | 5.0 | 3.0 | Sleipner | 3 | 0 | Olaf Nilsen, Sandvær i Helgeland |
| 266 Må Tur | f | T | 29 | 19.0 | 5.0 | 2.0 | Sleipner | 3 | 0 | Nelson Nikolaisen, Øksningan |
| 267 Må Vingen | k | T | 27 | 31.0 | 9.7 | 3.1 | Rapp | 6 | 0 | Edm. Nygard m fl, Herøyholmen |
| 268 Må Ø. M. | f | T | 39 | 21.3 | 7.5 | 3.0 | Ø. M. | 5 | 0 | Asbj. Edvadsen, Sandvær i Helg. |
| 269 Må Håkon | f | T | 31 | 22.0 | 7.8 | 2.6 | Heimdal | 7 | 0 | Martin Nilsen, Sandvær i Helgel. |
| 270 Må Sigurd ¹⁾ | f | T | ? | 18.0 | 5.5 | 1.7 | Marna | 4 | 0 | Johan Bonsaksen, Sandvær i Helg. |
| 271 Må Brødrene | f | T | ? | 18.0 | 4.4 | 1.5 | Sleipner | 3 | 0 | Marius Olsen, Tenna i Helgeland |
| 272 Må Ingvald | f | T | 31 | 17.5 | 5.0 | 2.5 | C. Perf. | 2 | 0 | Nik. Johansen m fl, Tenna i Helg. |
| 273 Må Rolf | k | T | 39 | 23.0 | 8.0 | 3.6 | Sabb | 5 | 0 | Olof Karlsen m fl, Herøyholmen |
| 274 Må Spurven | f | T | 37 | 19.5 | 6.5 | 2.5 | Marna | 5 | 0 | Birger Solheim m fl, Herøyholmen |
| 275 Må Reidar | f | T | 39 | 20.0 | 7.0 | 2.5 | Sleipner | 4 | 0 | Jens Pettersen, Tenna i Helgeland |
| 276 Må Håkon | f | T | 38 | 19.0 | 5.5 | 2.5 | Sleipner | 4 | 0 | Halvd. Hansen, Tenvalen, Brassy |
| 277 Må Viking | k | T | 39 | 22.0 | 7.5 | 2.5 | Ø. M. | 5 | 0 | Henrik Johansen, Tenna i Helgel. |
| 278 Ms Kvik | k | T | 31 | 27.7 | 9.4 | 3.9 | Helseth | 8 | 0 | Einar Pedersen, Herøyholmen |
| 279 Må Paula | k | T | 39 | 18.0 | 6.0 | 3.0 | Sleipner | 3 | 0 | Aksel Eliassen, Sandvær i Helgel. |
| 280 Må Agnar | k | T | 39 | 21.0 | 7.5 | 4.5 | Sleipner | 4 | 0 | Edvin Andersen, Sandvær i Helg. |
| 281 Må Sport | ft | T | 31 | 25.0 | 6.5 | 2.5 | Ø. M. | 6 | 0 | Krist. Grønbech, Tenna i Helgel. |
| 282 Må Alken | f | T | 35 | 19.0 | 4.0 | 3.0 | Sleipner | 3 | 0 | E Ludviksen m fl, Sandvær i Helg. |

N-HL. Hol merkedistrikt.

| | | | | | | | | | | |
|------------------------------|------|---|----|------|------|-----|---------|-----|----|-----------------------------------|
| 1 Ms Kjell | f k | T | 27 | 30.5 | 10.8 | 5.5 | Heimdal | 7 | 0 | Georg Hansen, Stamsund |
| 2 Mk Havblik | f k | T | 24 | 38.0 | 13.0 | 6.5 | Rap | 15 | 2 | Iver Iversen m fl, Mortsund |
| 3 Ms Havgula | f k | T | 32 | 39.0 | 12.8 | 6.0 | Rap | 24 | 0 | Leif Hansen, Thaen pr Ure |
| 4 Mk Forsøk | f k | T | 27 | 35.0 | 11.0 | 5.5 | Rapp | 17 | 1 | Arthur Græsnes, Stamsund |
| 5 D Andø | ft | S | 05 | 94.8 | 18.2 | 8.5 | Damp | 120 | 3 | J M Johansen, Stamsund |
| 6 Må Prøven 2 ²⁾ | f | T | 16 | 22.0 | 5.5 | 3.0 | Bones | 4 | 0 | Kåre Torgersen, Stamsund |
| 7 Mk Skåren | f k | T | 37 | 45.0 | 14.7 | 6.5 | Union | 40 | 0 | Alfred Eriksen, Stamsund |
| 8 Må Gerd | f k | T | 25 | 23.0 | 5.5 | 4.0 | Børr | 6 | 0 | A J Vagle, Stamsund |
| 9 Ms Skreien | f k | T | 34 | 33.0 | 11.0 | 4.0 | Rap | 7 | 0 | Jakob Johansen, Leknes i Lofoten |
| 10 Må Sjølyst ³⁾ | k | T | 18 | 22.5 | 8.8 | 3.4 | Rap | 5 | 0 | Hans Busch, Stamsund |
| 11 Må Rap ⁴⁾ | k | T | 14 | 26.1 | 8.0 | 4.1 | Populær | 3 | 0 | Joh Eidsvåg, Stamsund |
| 12 Ms Sleipner | f k | T | 13 | 34.0 | 11.5 | 5.3 | Alpha | 11 | 0 | Sigurd Kristiansen, Ure |
| 14 Ms Sjøfuglen | f k | T | 35 | 37.0 | 12.5 | 5.7 | Rap | 15 | 0 | Hilberg Walnut, Mortsund |
| 15 Ms Liv | k f | T | 23 | 28.0 | 8.5 | 3.5 | Bones | 4 | 0 | H Hansen m fl, Fygle, Leknes i L. |
| 16 Må Sjølyst 2 | f k | T | 38 | 33.0 | 11.0 | 5.0 | Brunv. | 16 | 0 | Ragnvald Eidsvåg m fl, Stamsund |
| 17 Ms Skreien | k | T | 27 | 33.0 | 11.2 | 4.8 | Rap | 12 | 0 | Alf Larsen m fl, Ure |
| 18 Må Sjøliv | f k | T | 24 | 28.0 | 9.5 | 4.0 | Bones | 8 | 0 | Hagb Markussen, Mortsund |
| 19 Må Bølgan | k | T | 19 | 34.0 | 10.4 | 4.2 | Bolind. | 12 | 0 | K Kristiansen m fl, Ure |
| 20 Ms Fram | f k | T | 24 | 27.0 | 7.5 | 2.8 | Wichm. | 6 | 0 | A J Vagle, Stamsund |
| 21 Ms Sjøfuglen | f k | T | 28 | 32.0 | 11.0 | 5.0 | Rap | 14 | 0 | H Johansen Hag, Leknes i Lofoten |
| 22 Ms Kobben | f k | T | 27 | 26.0 | 8.0 | 4.0 | Bones | 4 | 0 | Martin Hansen, Stamsund |
| 23 Må Leiken | k | T | 19 | 33.0 | 11.0 | 5.0 | Populær | 8 | 0 | Joakim Finstad, Ure |
| 24 Ms Lady | k | T | 10 | 35.0 | 13.5 | 6.2 | Bolind. | 8 | 1 | Johan Johnsen, Steine |
| 25 D Vestvågø ⁵⁾ | t sl | S | 98 | 82.3 | 15.0 | 7.8 | Damp | 70 | 0 | J M Johansen, Stamsund |
| 26 Ms Rap | f k | T | 38 | 30.0 | 10.0 | 3.7 | Rap | 10 | 0 | Tomas Sivertsen m fl, Ure |
| 27 Ms Sjøgutten | f k | T | 38 | 33.0 | 11.5 | 5.0 | Nygrei | 14 | 0 | William Stenersen, Mortsund |
| 28 Ms Torsken | f k | T | 34 | 30.0 | 10.0 | 4.3 | Rapp | 7 | 0 | Hans Eidsvåg, Stamsund |
| 29 Ms Måken | f k | T | 36 | 34.0 | 11.5 | 5.0 | Rapp | 14 | 0 | Einar W Tetlie, Ure |
| 30 Ms Havørnen | k | T | 16 | 35.5 | 12.5 | 7.0 | Gideon | 18 | 0 | Peder Olsen m fl, Stamsund |
| 31 Mk Heimland ⁶⁾ | f k | T | 15 | 37.8 | 14.2 | 6.3 | Grei | 30 | 21 | Johan Danielsen, Steine i Lofoten |
| 32 8/A Hilda | f k | T | 09 | 32.0 | 10.0 | 5.0 | — | — | 2 | J M Johansen, Stamsund |

| Farkostens nummer, art og navn | Anvendelse | Materiale | Byggeår | Lengde | Bredde | Dybde | Maskin, navn | Antall HK | F. & langstb. | Eierens (den korresponderende reders) navn og postadresse |
|------------------------------------|------------|-----------|---------|--------|--------|-------|-----------------|-----------|---------------|--|
| 33 Mk Stormleik 2 | fk h | T | 30 | 45.0 | 14.5 | 7.5 | Rap | 29 | 4 | Olaf Odinsen, Mortsund |
| 34 Ms Blomsten | fk | T | 26 | 29.0 | 9.4 | 4.5 | Gideon | 8 | 0 | Gustav Jensen, Svarholt, Stamsund |
| 35 Må Havbris | fk | T | 25 | 35.0 | 11.0 | 4.2 | Rap | 11 | 0 | Oskar Hansen m fl. Ure |
| 36 Ms Tenna | fk | T | 32 | 24.0 | 8.0 | 4.0 | Sabb | 3 | 0 | Odin Olsen, Mortsund |
| 37 Ms Ruth | f | T | 31 | 26.0 | 9.0 | 3.5 | Sabb | 5 | 0 | Petrine Robertsen, Stamsund |
| 38 Ms Leverguttent | t | T | 05 | 39.5 | 14.0 | 6.8 | Ellwe | 32 | 0 | Peter Møller A/S, Stamsund |
| 39 Ms Havdur | fk | T | 27 | 30.0 | 10.0 | 4.3 | Rap | 10 | 0 | Rudolf Rasmussen, Ure |
| 40 Mk Sjøgutt | fk | T | 38 | 36.0 | 11.0 | 5.5 | Union | 15 | 0 | Normann Olsen, Gamsvik, Ure |
| 41 Mk Bremholm ¹⁾ | fk | T | 27 | 32.0 | 10.5 | 4.5 | Bolind. | 12 | 0 | Karl Rasmussen m fl, Ure |
| 42 Ms Agnes | fk t | T | 18 | 44.0 | 15.0 | 6.5 | Bolind. | 15 | 0 | Olaf Apnes m fl, Stamsund |
| 43 Ms Gunlaug | f | T | 28 | 25.0 | 7.0 | 4.0 | Rap | 5 | 0 | Karl Haugan m fl, Stamsund |
| 44 SÅ Kvik | k | T | 20 | 23.0 | 6.0 | 3.0 | — | — | 0 | A B Andreassen, Leknes i Lofoten |
| 45 Må Fremskridt ²⁾ | fk | T | 07 | 34.9 | 10.5 | 4.8 | Levahn | 7 | 5 | Bernh. Amundsen m fl, Leknes i L. |
| 46 Ms Steinstind | fk | T | 37 | 31.0 | 10.0 | 5.0 | Brunv. | 12 | 0 | Ragnar Berg m fl, Steine |
| 47 Ms Sjøfuglen 2 | fk | T | 33 | 35.7 | 11.6 | 5.5 | Rap | 17 | 0 | Andreas Beyer, Ure |
| 48 Ms Populæren | fk | T | 24 | 31.0 | 10.0 | 4.0 | Populær | 8 | 0 | Leif Karlsen, Stamsund |
| 49 Ms Sjølyst 2 | fk | T | 32 | 35.7 | 11.5 | 5.1 | Rap | 17 | 0 | Normann Teilie, Ure |
| 50 Ms Bølgem | fk | T | 27 | 32.0 | 9.5 | 5.0 | Rap | 14 | 0 | Amandus Grav, Ure |
| 51 Må Alken 2 | f | T | 32 | 18.4 | 6.2 | 2.8 | Tenfj. | 3 | 0 | Birger Wulff, Stamsund |
| 52 Ms Urædd | fk | T | 11 | 33.0 | 11.3 | 6.0 | Union | 10 | 0 | Jørgen Danielsen, Steine i Lofoten |
| 53 Må Brødrene | fk | T | 25 | 33.0 | 10.0 | 4.0 | Bønes | 8 | 0 | Lauritz Johansen, Mortsund |
| 54 Ms Atlanta | fk | T | 06 | 47.0 | 14.0 | 6.0 | Skandia | 12 | 4 | A Lorentzen, Leknes i Lofoten |
| 55 Ms Parat | fk | T | 24 | 27.0 | 8.5 | 4.0 | Wichm. | 4 | 0 | Edron Pedersen, Stamsund |
| 56 Ms Klepp | fk | T | 33 | 29.0 | 10.0 | 4.5 | Rap | 10 | 0 | Ragnv. Johansen, Ure |
| 57 Må Ajax | fk | T | 27 | 30.8 | 10.0 | 4.0 | Rap | 10 | 0 | Sigvart L Sennesvik m fl, Ure |
| 58 Mk Liv | kl | T | 34 | 55.0 | 16.5 | 8.0 | Union | 50 | 0 | J M. Johansen, Stamsund |
| 59 Må Kjell | fk | T | 15 | 28.0 | 7.0 | 3.0 | Populær | 4 | 0 | Ragnvald Karlsen, Stamsund |
| 60 Mk Ulabrand | t | T | 25 | 33.0 | 9.5 | 3.5 | Rap | 5 | 0 | Arnt Finstad m fl, Ure |
| 61 Må Sleipner | ft | T | 33 | 21.0 | 8.0 | 3.0 | Sleipner | 6 | 0 | Håkon Pettersen, Steine |
| 62 Mk Ørn | t | T | 18 | 42.0 | 14.0 | 8.0 | Bolind. | 20 | 0 | Eldor Svendsgård, Ure |
| 63 6/Å Ida | fk | T | 21 | 32.0 | 10.0 | 5.0 | — | — | 0 | J M Johansen, Stamsund |
| 64 Ms Svanen | f | T | 38 | 20.0 | 6.5 | 3.7 | Stord | 3 | 0 | Ths. Hansen m fl, Solstad pr Ure |
| 66 Ms Heimdal 2 | fk | T | 38 | 28.0 | 9.5 | 4.0 | Heimdal | 7 | 0 | Alfr. Berg Alfredsen, Leknes i Lof. |
| 67 Mk Knut | fk | T | 30 | 38.0 | 12.0 | 6.0 | Bolind. | 25 | 0 | Hagbart Markussen, Mortsund |
| 68 Ms Brømmen ³⁾ | f | T | 25 | 28.0 | 8.0 | 3.5 | Wichm. | 1 | 0 | Vilfred Olufsen, Mortsund |
| 69 Mk Resolut | fk | T | ? | 39.6 | 13.2 | 5.0 | Alpha | 19 | 0 | Jacob Heløy, Stamsund |
| 70 Ms Per ⁴⁾ | fk | T | 22 | 30.0 | 9.0 | 5.2 | Bolind. | 8 | 0 | E Kongerur, Stamsund |
| 71 Må Fart | f | T | 35 | 23.0 | 7.0 | 3.0 | Sabb | 5 | 0 | Albert Pedersen m fl, Ure |
| 72 8/Å — | f | T | 14 | 29.0 | 6.0 | 2.0 | — | — | 0 | Leonh Olsen, Leknes i Lofoten |
| 73 Ms Ganger Rolf ⁵⁾ | fk | T | 22 | 22.0 | 7.0 | 3.0 | Rap | 4 | 0 | Hans Wulff, Stamsund |
| 74 Ms Klara | t | T | ? | 42.0 | 13.5 | 4.0 | Dan | 12 | 0 | Peder L Yttervik, Stamsund |
| 75 Ms Skreien 2 | fk | T | 37 | 24.0 | 8.5 | 3.5 | Sabb | 5 | 0 | Arnlot Asheim, Stamsund |
| 76 Ms Fart | fk | T | 29 | 32.0 | 10.8 | 5.0 | Levahn | 12 | 0 | K Andreassen, Leknes i Lofoten |
| 77 Ms Luna | t | T | 10 | 41.0 | 13.5 | 6.3 | Bolind. | 15 | 0 | A/S Yttervik & Co., Stamsund |
| 78 Må Sjøglunten | fk | T | 22 | 21.0 | 6.0 | 3.0 | Bønes | 3 | 0 | Agnar Markussen, Mortsund |
| 79 Ms Bønes | fk | T | 34 | 28.0 | 10.0 | 4.5 | Wichm. | 5 | 0 | Sigvart Hansen, Finstad, Ure |
| 80 Mk Havblikk | fk | T | 35 | 30.0 | 10.0 | 5.5 | Wichm. | 7 | 0 | Ludvik Kligan, Stamsund |
| 81 Ms Rap | fk | T | 25 | 31.0 | 10.0 | 5.0 | Rapp | 11 | 0 | Olvar Klausen, Justad, Stamsund |
| 82 Må Sabben | k | T | 27 | 19.0 | 6.0 | 2.0 | Sabb | 3 | 0 | R Olsen Stene, Stamsund |
| 83 Ms Glimt | fk | T | 37 | 35.0 | 11.5 | 5.5 | Wichm. | 16 | 0 | Reidar Kristiansen, Ure |

1) Omb. 1934. 2) Omb. 1914 og 1932. 3) Omb. 1934 og 1938. 4) Omb. 1925. 5) Omb. 1930.

| Farkostens nummer, art og navn | Anvendelse | Materiale | Byggeår | Langde | Bredde | Dybde | Maskin, navn | Antall HK | F. s. fangstb. | Eierens (den korresponderende reders) navn og postadresse |
|-----------------------------------|------------|-----------|---------|--------|--------|-------|-----------------|-----------|----------------|--|
| 84 Må Havdrot | f k | T | 28 | 30.0 | 10.0 | 3.3 | Stabii | 10 | 0 | Randolf Rasmussen, Ure |
| 85 Ms Snetind | f k | T | 39 | 32.0 | 10.7 | 5.3 | Brunv. | 16 | 0 | Peder Henriksen m fl, Ure |
| 86 Ms Alken | f k | T | 28 | 29.7 | 10.4 | 4.8 | Nygrei | 14 | 0 | Peder Arntsen, Ure |
| 87 Ms Pilen ¹⁾ | f k t | T | 10 | 45.0 | 16.0 | 7.0 | Bolind. | 20 | 2 | Odd Andreassen, Stamsund |
| 88 Ms Teisten ²⁾ | f k | T | 23 | 28.0 | 9.0 | 3.0 | Heimdal | 6 | 0 | Alsing Klingan, Stamsund |
| 89 Må Kari | t | T | 33 | 28.0 | 9.5 | 4.5 | Populær | 6 | 0 | Teodor Erksen, Stamsund |
| 90 Ms Avance ³⁾ | t f k | T | 12 | 43.6 | 15.3 | 7.2 | Bolind. | 20 | 0 | Arnold Johansen, Stamsund |
| 91 Ms Fremtid | f | T | 38 | 24.0 | 8.0 | 3.5 | Sabb | 5 | 0 | Johan E Johansen, Ure |
| 92 Mk Harald | f k | T | 16 | 38.0 | 13.0 | 7.0 | Bolind. | 15 | 2 | Martha Bolle, Leknes i Lofoten |
| 93 Må Lillegut | f k | T | 24 | 30.0 | 10.0 | 3.2 | Skandia | 6 | 0 | Hans Johansen, Ure |
| 94 Ms Alken 2 | f k | T | 37 | 26.0 | 9.0 | 5.0 | Nygrei | 9 | 0 | Edvin Langstrand, Stamsund |
| 95 D Grøte | t k | J | 73 | 95.2 | 16.3 | 8.0 | Damp | 100 | 2 | J M Johansen, Stamsund |
| 96 Ms Sjøblikk | f k | T | 29 | 35.0 | 12.0 | 5.3 | Rapp | 17 | 0 | Magnus Grov, Ure |
| 97 Mk Olga | f k | T | 30 | 37.0 | 13.0 | 5.8 | Rap | 17 | 0 | Odin Odnsen, Mortsund |
| 98 Må Harebrått 2 | f k | T | 38 | 26.5 | 9.0 | 4.5 | Sollid | 6 | 0 | A J Vagle, Stamsund |
| 99 Ms Ureberg | f k | T | 27 | 32.0 | 10.5 | 5.0 | Rap | 14 | 0 | Nils Larsen, Ure |
| 100 Ms Trofast 2 | f k | T | 3 | 34.0 | 11.5 | 6.0 | Rap | 17 | 0 | Kr Grav Skafnes, Ure |
| 101 Ms Havsulen | f k | T | 38 | 28.1 | 9.3 | 3.0 | Nygrei | 9 | 0 | Bernhoff Pettersen, Steine i Lof. |
| 102 Må Saren | f k | T | 27 | 25.0 | 9.0 | 3.5 | Populær | 5 | 0 | Kristoffer Angell, Samsund |
| 103 Ms Leif | f k | T | 29 | 34.0 | 12.0 | 5.1 | Rap | 17 | 0 | Joach Kr Skifjord, Stamsund |
| 104 Må Sabben | f k | T | 35 | 23.0 | 8.0 | 3.5 | Sabb | 5 | 0 | Olav Nilsen m fl, Taen, Ure |
| 105 Ms Falken | f k | T | 10 | 36.0 | 11.5 | 5.0 | Rap | 15 | 2 | Alsing Nilsen, Stamsund |
| 106 Ms Grei | f k | T | 26 | 30.0 | 9.0 | 3.0 | Bønes | 4 | 0 | Jørgen Riise, Leknes i Lofoten |
| 107 Ms — | f k | T | 28 | 24.0 | 7.5 | 3.5 | Sabb | 5 | 0 | Hans Johnsen, Stamsund |
| 108 S/A Norvegia | k f | T | ? | 28.0 | 11.0 | 4.0 | — | 0 | 0 | J M Johansen, Stamsund |
| 109 Ms Havdønn | f k | T | 28 | 32.0 | 11.0 | 4.5 | Rap | 14 | 0 | Edm. Wærstad m fl, Ure |
| 110 Ms Havgull | f k | T | 28 | 33.0 | 11.0 | 5.0 | Rap | 17 | 0 | Peder A Hanssen, Ure |
| 111 Ms Sleipner | f k | T | 28 | 32.0 | 11.0 | 5.0 | Saffle | 16 | 0 | Aksel Rasmussen m fl, Ure |
| 112 Ms Skandia | f k | T | 16 | 30.0 | 9.5 | 4.2 | Skandia | 6 | 0 | B Johannessen, Leknes i Lofoten |
| 113 Mk Svern | f k | T | 38 | 27.5 | 9.0 | 3.5 | Rapp | 8 | 0 | O Odnsen Brandsholmen, Mortsund |
| 114 Mk Storm | f k | T | 10 | 34.0 | 10.0 | 5.0 | Wichm. | 8 | 0 | Ole Hokstad, Stamsund |
| 115 Ms Linjen | f k | T | 28 | 30.8 | 10.3 | 4.2 | Rap | 10 | 0 | Kikkart Jensen, Ure |
| 116 Ms Prøven | f k | T | 31 | 26.0 | 8.5 | 3.0 | Rapp | 6 | 0 | Peder Pedersen, Ure |
| 117 Ms Smart | f k | T | 28 | 30.0 | 10.4 | 4.5 | Rap | 10 | 0 | Hagb Mosseng, Leknes i Lofoten |
| 118 Ms Skreien | f k | T | 28 | 33.0 | 11.0 | 6.0 | Nygrei | 14 | 0 | Leonhard Olsen m fl, Leknes i Lof. |
| 119 Ms Hektor | f k | T | 28 | 27.0 | 8.5 | 4.0 | Rap | 5 | 0 | Anton Johansen, Leknes i Lofoten |
| 121 Må Sjøliv 3 | f k | T | 27 | 20.0 | 7.0 | 4.0 | Bønes | 3 | 0 | Trygve Markussen, Mortsund |
| 122 Må Lett | f | T | 32 | 19.0 | 6.0 | 4.0 | Wichm. | 2 | 0 | Peder Pedersen, Mortsund |
| 123 Ms Skolphorn | f k | T | 29 | 36.0 | 12.0 | 6.0 | Union | 15 | 0 | Karl O Steine, Stamsund |
| 124 S/A — | f k | T | 24 | 23.0 | 5.0 | 2.5 | — | 0 | 0 | Kristian Andersen, Mortsund |
| 125 Ms Leif ⁴⁾ | f k | T | 10 | 40.5 | 15.0 | 5.8 | Hein | 16 | 0 | Leif Heløy, Stamsund |
| 126 Ms Bolgen ⁵⁾ | k f | T | 23 | 24.0 | 9.0 | 3.8 | Brunv. | 5 | 0 | Trygve Nygård, Stamsund |
| 127 Ms Selma ⁶⁾ | h k | T | 14 | 40.0 | 14.0 | 6.0 | Rap | 24 | 2 | Hans A Olsen, Fygle, Leknes i L |
| 128 Mk Tordis | t f k | T | 12 | 45.0 | 13.8 | 5.8 | Heimdal | 20 | 0 | Kristian Hansen, Stamsund |
| 129 Ms Ruth | f k | T | 33 | 34.1 | 11.8 | 4.4 | Nygrei | 14 | 0 | Ragnar Selnes m fl, Mortsund |
| 130 Må Gerd | f | T | 32 | 20.0 | 6.0 | 2.5 | Bønes | 4 | 0 | Lorentz Hansen, Ure |
| 131 Ms Makrellen | f t | T | 27 | 40.0 | 14.0 | 7.0 | Hein | 12 | 1 | Ole M Johansen m fl, Mortsund |
| 132 Ms Lomen | f k | T | 24 | 31.0 | 10.0 | 4.0 | Union | 10 | 0 | Karl Kristoffersen, Stamsund |

1) Omb. 1923. 2) 5) Omb. 1930. 3) Omb. 1936. 4) 6) Omb. 1925.

NORSK BJERGNINGSKOMPAGNI A.S

BERGEN — TRONDHEIM — OSLO — MOSS.

Telegramadr.: SALVATOR.

N-K Kjerringøy — N-LS Langenes.

| Farkostens nummer, art og navn | Anvendelse | Materiale | Byggeår | Lengde | Bredde | Dybde | Maskin, navn | Antall HK | F. & langstb. | Eierens (den korresponderende reders) navn og postadresse |
|---------------------------------------|------------|-----------|---------|--------|--------|-------|-----------------|-----------|---------------|--|
| N-K. Kjerringøy merkedistrikt. | | | | | | | | | | |
| 1 Mk Hanna ¹⁾ | k f | T | 15 | 40.0 | 13.0 | 7.0 | Bønes | 18 | 2 | Ole Eide m fl, Kjerringøy |
| 2 Må Laxen | k f | T | 39 | 20.0 | 7.0 | 3.5 | Marna | 6 | 0 | John Nilsen, Alsos |
| 3 Må Elsa | f | T | 29 | 21.0 | 6.0 | 3.0 | Tenfj. | 3 | 0 | P Henriksen, Leines |
| 4 Mk Svana ²⁾ | k | T | 10 | 39.0 | 13.3 | 9.5 | Rapp | 22 | 2 | A Pedersen, Leines |
| 5 Mk Svein ³⁾ | k t | T | 13 | 28.0 | 8.0 | 4.0 | Grei | 10 | 0 | Ole Asphaug, Kjerringøy |
| 6 Ms Asny ⁴⁾ | k | T | 12 | 35.0 | 12.0 | 6.0 | Munkt. | 16 | 2 | Peder M Os m fl, Kjerringøy |
| 7 Må Pøiken | f | T | 22 | 19.1 | 6.9 | 2.7 | Tenfj. | 3 | 0 | I Amundsen, Kjerringøy |
| 8 Må Lom | f k | T | 34 | 18.0 | 5.0 | 2.5 | Alda | 4 | 0 | Erling Martinsen m fl, Kjerringøy |
| 10 Må Gideon | f | T | 30 | 25.0 | 8.5 | 5.0 | Gideon | 6 | 0 | Oluf Edvartsen, Kjerringøy |
| 11 Må Leif | k | T | 23 | 20.1 | 5.9 | 2.7 | Tenfj. | 3 | 0 | S H Strandå, Kjerringøy |
| 12 Ms Fuglen ⁵⁾ | f | T | ? | 28.0 | 8.5 | 3.0 | Sabb | 5 | 1 | Kjerkov Hansen, Kjerringøy |
| 13 Må Nordsund | k f | T | 24 | 20.4 | 6.0 | 2.4 | Tenfj. | 3 | 0 | Aksel Pedersen, Kjerringøy |
| 14 Må Basken | f | T | 36 | 18.7 | 6.0 | 2.0 | Sleipner | 3 | 0 | Peder Husø, Kjerringøy |
| 16 Må Trygg | f | T | 38 | 19.0 | 5.0 | 2.5 | Sleipner | 3 | 0 | E Sorensen, Brennsund pr Leines |
| 17 Ms Bølgen | k f | T | 31 | 28.5 | 9.0 | 4.0 | Levahn | 11 | 0 | Lars Simonsen m fl, Kjerringøy |
| 18 Må Sælen | f | T | 28 | 25.4 | 8.0 | 4.0 | Tenfj. | 5 | 0 | Sigurd Pedersen, Kjerringøy |
| 19 S/å Gakstad | f k | T | 11 | 32.4 | 11.1 | 5.3 | — | — | 4 | Hartvig L Alsos m fl, Kjerringøy |
| 20 Mk Inga | k | T | 24 | 38.5 | 12.0 | 6.4 | Rap | 17 | 2 | A Pettersen, Kjerringøy |
| 21 Må Trepen | t | T | 22 | 19.0 | 6.0 | 2.5 | Americ. | 2 | 0 | Ole Asphaug, Kjerringøy |
| 22 Mk Asphaug | t | T | 29 | 53.0 | 16.0 | 8.5 | Neptun | 30 | 0 | O Olsen m fl, Asphaug, Kjerringøy |
| 24 Ms Glimt | f k | T | 31 | 26.0 | 9.0 | 5.0 | Wichm. | 4 | 0 | Hilmar As, Leines |
| 25 Ms Kvarven ⁶⁾ | k f | T | 25 | 32.0 | 12.0 | 6.0 | Wichm. | 6 | 0 | Bernh Johansen, Os, Kjerringøy |
| 26 Ms Bratholm | f k | T | 29 | 30.0 | 11.0 | 6.0 | Avance | 10 | 0 | Almar Vikan m fl, Kjerringøy |
| 27 Mkr Gry 2 | f k | T | 32 | 24.3 | 8.0 | 4.4 | Sabb | 5 | 1 | O Johnsen m fl, Fjære, Kjerringøy |
| 28 Må Rappen | f k | T | ? | 22.0 | 7.0 | 3.0 | Rapp | 4 | 0 | Halfdan Gundersen, Kjerringøy |

N-KN. Korgen merkedistrikt.

| | | | | | | | | | | |
|-------------|---|---|----|------|------|-----|---------|----|---|-----------------------|
| 3 Mk Magnar | k | T | 31 | 30.0 | 10.4 | 4.6 | Heimdal | 11 | 0 | Alfred Helnes, Korgen |
|-------------|---|---|----|------|------|-----|---------|----|---|-----------------------|

N-LS. Langenes merkedistrikt.

| | | | | | | | | | | |
|-----------------|-----|---|----|------|------|-----|---------|----|---|----------------------------------|
| 1 Mk Klippen | h k | T | 11 | 35.3 | 12.0 | 6.0 | Brunv. | 24 | 0 | S Johansen m fl, Langenes |
| 2 Må Nyken | k | T | 25 | 24.0 | 7.0 | 3.0 | Wichm. | 3 | 0 | Harald Berntsen, Alsvåg |
| 3 Ms Thor | k h | T | 14 | 38.0 | 12.0 | 5.2 | Brunv. | 24 | 1 | Einar Hansen m fl, Alsvåg |
| 4 Ms Arnold | h k | T | 16 | 37.0 | 12.0 | 5.0 | Brunv. | 20 | 0 | S Ellingsen, Toftenes i Vålen |
| 5 Mk Prøven | h k | T | 26 | 39.0 | 13.0 | 6.0 | Brunv. | 24 | 1 | Kr Eilertsen m fl, Langenes |
| 6 Mk Oskar | k h | T | 29 | 41.5 | 13.0 | 5.0 | Brunv. | 28 | 1 | Hans N Gidseløy m fl, Alsvåg |
| 7 Ms Trygg | k h | T | 22 | 38.2 | 13.0 | 5.2 | Brunv. | 20 | 1 | Gunnar Karlson m fl, Strengelvåg |
| 8 Må Pøiken | k f | T | 34 | 22.0 | 6.0 | 3.0 | Sterk | 4 | 0 | Bjarne Knudsen m fl, Strengelvåg |
| 9 Mk Haiken | k h | T | 37 | 44.2 | 14.0 | 9.0 | Brunv. | 35 | 0 | Celiot Bjørkly m fl, Alsvåg |
| 10 Ms Delfin | k h | T | 14 | 34.0 | 12.0 | 6.0 | Brunv. | 20 | 0 | Johan Pedersen, Toftenes i Vålen |
| 11 Ms Viking | k h | T | 10 | 36.0 | 11.2 | 6.0 | Wichm. | 20 | 1 | Andreas Holm, Toftenes i Vålen |
| 12 Mk Braken | h k | T | 33 | 43.8 | 13.3 | 6.5 | Brunv. | 28 | 1 | Rolf Knudsen m fl, Strengelvåg |
| 13 Ms Magnhild | k h | T | 16 | 37.0 | 12.0 | 5.6 | Bolind. | 20 | 0 | Otto Larsen m fl, Strengelvåg |
| 14 Ms Nordlys | k h | T | 15 | 37.0 | 12.0 | 6.3 | Brunv. | 20 | 0 | R Knudsen m fl, Strengelvåg |
| 15 Mk Glimt 2 | k h | T | 33 | 40.0 | 12.5 | 6.0 | Union | 20 | 0 | Lauritz Bergesen m fl, Langenes |
| 16 Mk Midnatsol | k h | T | 24 | 38.0 | 12.5 | 6.0 | Wichm. | 10 | 1 | Leif Knudsen m fl, Strengelvåg |
| 17 Ms Haldis | k h | T | 13 | 37.0 | 12.0 | 4.4 | Rapp | 20 | 0 | Hans Instøy m fl, Alsvåg |
| 18 Mk Elltind | k | T | 37 | 46.5 | 14.0 | 7.0 | Brunv. | 35 | 0 | Erling Olsen m fl, Strengelvåg |
| 19 Ms Vårsol | k h | T | 13 | 34.5 | 12.5 | 5.3 | Alpha | 14 | 0 | B Sæther, Toftenes i Vesterålen |

| Farkostens nummer. art og navn | Anvendelse | Materiale | Byggeår | Lengde | Bredde | Dybde | Maskin, navn | Antall HK | F. & fangstb. | Eierens (den korresponderende reders) navn og postadresse |
|-----------------------------------|------------|-----------|---------|--------|--------|-------|-----------------|-----------|---------------|--|
| 20 Ms Alken | k f | T | 35 | 34.0 | 10.5 | 5.5 | Brunv. | 16 | 0 | Sig Robertsen Klo, Langenes |
| 21 Mk Havbrått | k h | T | 38 | 45.0 | 13.5 | 6.5 | Munkt. | 35 | 0 | Vald. Vottestad, Toftenes i V.ålen |
| 22 Ms Dagny | h k | T | 13 | 36.0 | 13.0 | 6.0 | Alpha | 10 | 0 | Andr. Mås Lien, Toftenes i V.ålen |
| 23 Må Solo | f | T | 38 | 22.3 | 5.8 | 3.1 | Solo | 5 | 0 | Andreas Breivik, Strengelvåg |
| 24 Mk Havgg | k h | T | 35 | 49.0 | 14.0 | 8.0 | Union | 50 | 1 | Morten Fredriksen m fl, Nyksund |
| 25 Mk Anker | h k | T | 36 | 44.0 | 13.0 | 6.5 | Brunv. | 28 | 1 | Otmar Larsen m fl, Langenes |
| 26 Ms Tryg | k | T | 11 | 34.0 | 11.0 | 5.0 | Brunv. | 20 | 0 | Olaf O Holm m fl, Toftenes i V.ålen |
| 27 Mk Gry 2 | t h k | T | 39 | 73.9 | 19.2 | 9.0 | Heimdal | 85 | 0 | Bergiton Nordahl m fl, Alsvåg |
| 28 Mk Glimt | k h | T | 26 | 41.0 | 13.2 | 6.0 | Brunv. | 35 | 1 | V Knudsen m fl, Strengelvåg |
| 29 Ms Havidur | k h | T | 27 | 32.0 | 12.0 | 5.0 | Wichm. | 10 | 0 | Gust. Henriksen, Toftenes i V.ålen |
| 30 Må Tussi | f t | T | 30 | 23.4 | 6.4 | 3.2 | F. M. | 4 | 0 | Einar Falch m fl, Langenes |
| 31 Ms Strannгутt | k | T | 34 | 37.0 | 12.5 | 5.0 | Wichm. | 16 | 0 | Frithjof Hermansen m fl, Alsvåg |
| 32 Ms Falken | k | T | 38 | 27.0 | 9.0 | 4.5 | Brunv. | 12 | 0 | Svein Blokhus m fl, Myksund |
| 33 Ms Ole Nord- mand | k h | T | 13 | 36.0 | 12.0 | 8.0 | Brunv. | 20 | 1 | Asbj. Eriksen, Alsvåg |
| 34 Mk Sabb | f | T | 35 | 23.0 | 6.0 | 3.0 | Sabb | 4 | 0 | Verner Knudsen m fl, Strengelvåg |
| 35 Må Fram | f k | T | 29 | 24.0 | 8.0 | 4.0 | Rapp | 4 | 0 | Aksel Olsen Stø, Langenes |
| 36 Må Laks | f | T | 37 | 18.0 | 5.0 | 3.0 | Solo | 6 | 0 | Åge Eriksen, Langenes |
| 37 Mk Stabil | k | T | 34 | 43.0 | 13.2 | 7.0 | Stabil | 25 | 1 | Torstein Holm m fl, Toftenes i V. |
| 38 Mk Ulabrand | k h | T | 09 | 39.0 | 12.0 | 5.5 | Alpha | 10 | 0 | Arctander Pedersen, Myksund |
| 39 Ms Stanley | k h | T | 13 | 35.4 | 10.6 | 5.3 | Alpha | 14 | 0 | Konrad Osnes, Myksund |
| 40 Må Snøgg | t | T | 32 | 21.0 | 5.0 | 3.0 | Sterk | 5 | 0 | Oluf Klo A/S, Langenes |
| 41 Mk Stø | h k | T | 25 | 38.5 | 13.0 | 6.5 | Union | 20 | 0 | Ole Ulriksen m fl, Langenes |
| 42 Mk Øiland | k h | T | 25 | 39.0 | 12.5 | 6.0 | Wichm. | 20 | 1 | P Pedersen m fl, Alsvåg |
| 43 Må Langenes | t | T | 25 | 28.0 | 9.0 | 4.0 | Wichm. | 5 | 0 | Bernhard Eriksen, Langenes |
| 44 Må Anda | f k | T | 34 | 20.0 | 6.0 | 3.0 | B. Ø | 3 | 0 | Agnar Nielsen, Langenes |
| 45 Mk Ask | k h | T | 26 | 40.8 | 12.8 | 6.2 | Heimdal | 30 | 2 | K Knudsen m fl, Strengelvåg |
| 47 Mk Samhold | h k | T | 29 | 42.0 | 13.0 | 5.3 | Brunv. | 24 | 1 | Harald Hermansen m fl, Alsvåg |
| 48 Mk Noregg | k h | T | 36 | 41.0 | 13.0 | 6.0 | Brunv. | 24 | 0 | Henry Hermansen m fl, Alsvåg |
| 49 Mk Glimt | k f | T | 29 | 42.0 | 13.2 | 6.5 | Brunv. | 28 | 1 | Harald Nilsen m fl, Alsvåg |
| 50 Mk Tordenskjøll | k h | T | 29 | 43.0 | 13.0 | 5.0 | Brunv. | 24 | 1 | Arne Karlisen m fl, Strengelvåg |
| 51 Mk Havidur | k h | T | 29 | 41.0 | 13.0 | 6.0 | Bolind. | 25 | 3 | Rudolf Knutsen m fl, Strengelvåg |
| 52 Mk Norstjernen | k h | T | 24 | 39.0 | 13.0 | 6.3 | Brunv. | 28 | 0 | Sverre J Klo m fl, Langenes |
| 53 Må Traust | f k | T | 34 | 24.0 | 8.0 | 3.3 | Sabb | 5 | 0 | Ole Nymoen, Toftenes i V.ålen |
| 54 D Aina | t | S | 08 | 99.7 | 20.0 | 7.8 | Damp | 150 | 0 | H P Toften, Toftenes i Vesterålen |
| 55 Mk Fremtid | k h | T | 30 | 40.0 | 13.8 | 6.8 | Munkt. | 35 | 2 | Kr Johansen Klo m fl, Langenes |
| 56 Ms Børringen | k | T | 32 | 25.0 | 6.0 | 5.0 | Heimdal | 7 | 0 | B Eriksen, Langenes |
| 57 Ms Julla | h | T | 30 | 24.0 | 8.2 | 3.0 | Sabb | 5 | 0 | Edv Rangund m fl, Alsvåg |
| 58 Må Sjøgut | k f | T | 30 | 21.0 | 5.0 | 4.0 | Sabb | 3 | 0 | Odmund Jæger m fl, Toftenes i V. |
| 59 Mk Edmund | k h | T | 17 | 39.0 | 13.4 | 6.8 | Union | 20 | 1 | Ole Nielsen, Gisløy |
| 60 Mk Havhug 1 | h k | T | 36 | 52.0 | 15.0 | 8.0 | Brunv. | 48 | 1 | Olav Marthinussen m fl, Gisløy |
| 61 Mk Solbris | h k | T | 34 | 41.1 | 14.5 | 6.0 | Brunv. | 42 | 0 | Otto Holm m fl, Alsvåg |
| 62 Mk Nordbanken | k h | T | 38 | 48.0 | 14.5 | 6.5 | Union | 30 | 0 | Ansgar Hermansen m fl, Gisløy |
| 63 Mk Brattegg | h k | T | 39 | 42.0 | 15.1 | 6.4 | Union | 50 | 0 | Henrik Fredriksen m fl, Myksund |

N-LR. Leiranger merkedistrikt.

| | | | | | | | | | | |
|-------------------------------|-----|---|----|------|------|-----|---------|----|---|------------------------------|
| 1 Mk Astræa | h k | T | 16 | 46.0 | 15.2 | 7.3 | Bolind. | 20 | 4 | Peder Johansen m fl, Leines |
| 2 Mk Haldis | k | T | 17 | 37.0 | 12.5 | 5.0 | Union | 15 | 2 | Johan Fløsrund, Leines |
| 3 Ms Forsøk | f k | T | 28 | 24.0 | 8.0 | 4.0 | Heimdal | 7 | 0 | Henrik J Helnes m fl, Leines |
| 4 Må Bjørn | k | T | 13 | 32.3 | 10.0 | 1.5 | Bjørn | 6 | 0 | Julius Nordskot, Leines |
| 5 Ms Fortunatus ¹⁾ | t | T | 08 | 57.9 | 15.2 | 6.7 | Tuxham | 32 | 1 | Martin Leines, Leines |
| 6 Ms Ingrid | f h | T | 15 | 42.0 | 14.5 | 6.5 | Grei | 25 | 1 | Eivind Eidissen, Leines |
| 7 Ms Metind | k | T | 30 | 28.0 | 10.0 | 3.5 | Volda | 12 | 0 | Haldor Fredriksen, Nordskot |
| 8 Må Kobben | f k | T | 24 | 22.0 | 7.0 | 4.0 | Rap | 4 | 0 | Arne Skålvold m fl, Leines |

1) Omb. 1912.

| Farkostens nummer, art og navn | Anvendelse | Materiale Byggår | Lengde | Bredde | Dybde | Maskin, navn | Antall HK | F. & langstb. | Eierens (den korresponderende reders) navn og postadresse |
|-----------------------------------|------------|---------------------|--------|--------|-------|-----------------|-----------|---------------|--|
| 9 Må Lillegutt | f k | T'37 | 21.0 | 6.0 | 3.5 | Marna | 3 | 0 | Schjelderup Heldahl, Nordskot |
| 12 Ms Fuglen | f t | T'26 | 38.0 | 12.0 | 6.3 | Nygrei | 20 | 0 | Karl Lund m fl, Nordskot |
| 13 Må Silen | f | T'31 | 20.0 | 5.0 | 3.0 | Sleipner | 3 | 0 | Andreas Larsen, Leines |
| 14 Må Tennfjord | f | T'20 | 19.0 | 5.0 | 2.0 | Tenfj. | 3 | 0 | Jentoft Enoksen, Leines |
| 15 Mk Hurtig ¹⁾ | t | T'08 | 52.0 | 15.0 | 6.0 | Helseth | 30 | 0 | N J Asjord m fl, Leines |
| 17 Mk Nordlys | k | T'17 | 42.0 | 14.0 | 7.0 | Rap | 24 | 3 | Reinh Albriktsen m fl, Leines |
| 18 Må Rap | k | T'20 | 25.0 | 8.0 | 3.3 | Rap | 4 | 0 | Karl O Lund m fl, Nordskot |
| 19 Mk Lundvik | k | T'16 | 40.0 | 14.0 | 5.5 | Wichm. | 20 | 3 | Kristian Olsen m fl, Nordskot |
| 21 Ms Laksen | k f | T'33 | 27.0 | 9.0 | 4.5 | Helseth | 8 | 0 | Norman Nilsen, Leines |
| 22 Må Sleipner | f | T'28 | 18.0 | 5.0 | 1.5 | Sleipner | 3 | 0 | Jentoft Jensen, Tro, Leines |
| 23 Ms Sprint | h k f | T'36 | 23.0 | 9.0 | 5.0 | Heimdald | 11 | 0 | Didrik Johansen, Leines |
| 24 Ms Havblik | k | T'25 | 32.3 | 10.0 | 5.0 | Bolind. | 12 | 0 | Angel Edvartsen, Leines |
| 25 Mk Helnessund | k | T'17 | 38.0 | 13.5 | 6.5 | Nygrei | 30 | 2 | Brødr Asjord, Leines |
| 26 Må — ²⁾ | f k | T'92 | 22.8 | 6.6 | 3.1 | Tenfj. | 4 | 0 | Alfred Dahl, Nordskot |
| 27 Må Husø | f | T'12 | 18.0 | 5.5 | 2.5 | Tenfj. | 3 | 0 | Søren Persen, Leines |
| 28 Må Sverre | f | T'34 | 23.0 | 7.5 | 3.0 | Wichm | 3 | 0 | Olaf E Lund, Nordskot |
| 29 Ms Trygg | k f | T'29 | 25.0 | 9.0 | 4.0 | Rap | 7 | 0 | Fritjov Persen m fl, Leines |
| 30 Ms Heimdald | k | T'15 | 31.0 | 10.0 | 4.3 | Brunv. | 16 | 1 | Petter Persen, Leines |
| 31 Ms Irma | k | T'12 | 30.0 | 10.4 | 4.1 | Brunv. | 12 | 2 | Th Strømsnes, Leines |
| 32 Må Snar | f | T'38 | 20.0 | 6.0 | 1.5 | Alda | 4 | 0 | Jentoft Asjord, Leines |
| 33 Må Skreien | k | T'37 | 23.5 | 8.0 | 3.7 | Sleipner | 7 | 0 | Fredrik Helgesen, Leines |
| 34 Må Sleipner | f | T'31 | 19.0 | 7.0 | 4.0 | Sleipner | 3 | 0 | Jens Sommernes m fl, Leinesfjord |
| 35 Ms Arnak | k f | T'32 | 36.0 | 11.8 | 5.7 | Rap | 17 | 0 | Hans Korneliussen m fl, Nordskot |
| 36 Må Frig | k f | T'21 | 21.0 | 6.0 | 4.0 | Grei | 3 | 0 | Hilmar Hansen, Leines |
| 37 Må Heimsund ³⁾ | k f | T' ? | 20.3 | 5.7 | 2.3 | Sabb | 3 | 0 | Torstein Finvik, Nordskot |
| 38 Mk Linjen | k f | T'08 | 42.0 | 12.5 | 7.0 | Rap | 29 | 3 | Konrad Brenvik, Leines |
| 40 Må Brødrene | k | T'35 | 20.0 | 6.0 | 5.0 | Sleipner | 3 | 0 | Johs. Nicolaisen, Leines |
| 41 Må Alda 2 | f | T'38 | 22.0 | 7.0 | 3.5 | Alda | 4 | 0 | Jakob Pedersen, Nordskot |
| 42 Må Plyt | k | T'19 | 21.0 | 7.0 | 3.5 | L. Grei | 4 | 0 | William Larsen, Leines |
| 43 Må Alken | f k | T'22 | 23.0 | 6.0 | 2.0 | Tenfj. | 5 | 0 | Herman Brun, Nordskot |
| 45 Ms Leiranger- fjord | k | T'34 | 36.0 | 12.0 | 5.5 | Rap | 17 | 0 | Alfr. Norman m fl, Leinesfjord |
| 46 Ms Rap ⁴⁾ | k | T'24 | 35.0 | 10.5 | 4.0 | Rap | 17 | 0 | J Korneliussen m fl, Leines |
| 47 Mk Aslaug | k f h | T'12 | 36.0 | 12.0 | 6.0 | Bolind. | 15 | 1 | Harald Pettersen m fl, Nordskot |
| 48 Ms Viking | f k | T'38 | 34.2 | 11.9 | 4.7 | Brunv. | 12 | 0 | Gerhard N Måløy m fl, Nordskot |
| 49 Må Drengen | f | T'24 | 21.7 | 7.3 | 3.8 | Solo | 4 | 0 | Sører Larsen, Skår, Leines |
| 50 Må Svanen | f | T'35 | 21.0 | 6.0 | 3.0 | Sleipner | 4 | 0 | Jentoft Selvik, Leines |
| 51 Må Skum | f k | T'20 | 27.0 | 5.0 | 2.0 | Wichm. | 4 | 0 | Martin Nilsen, Nordskot |
| 52 Må Pirat 2 | f | T'35 | 18.0 | 6.0 | 2.5 | Marna | 3 | 0 | Arne Måløy, Nordskot |
| 53 Ms Laksen | k f | T'30 | 34.0 | 11.0 | 5.0 | Nygrei | 14 | 0 | Albrikt Hansen, Nordskot |
| 54 Må Solo | f k | T'28 | 18.0 | 5.9 | 1.5 | Solo | 3 | 0 | Arthur Pedersen m fl, Leines |
| 56 Ms Måsen | k f | T'31 | 26.0 | 9.3 | 4.0 | Heimdald | 7 | 0 | Magnar Andersen, Leines |
| 57 M Brødrene | f k | T'31 | 24.0 | 8.0 | 3.0 | Wichm. | 4 | 0 | Einar Hansen m fl, Leinesfjord |
| 58 Mk Indreeggen | k f | T'22 | 25.0 | 7.0 | 4.0 | Rap | 5 | 0 | Edm Johansen, Leinesfjord |
| 59 Ms Kvikk | f k | T'30 | 33.0 | 11.0 | 5.0 | Børr | 10 | 1 | Bonsak Karlsen, Leines |
| 60 Må Lillegut | t | T'30 | 18.0 | 9.0 | 2.0 | Sleipner | 3 | 0 | Kristian O Lund, Nordskot |
| 61 Mk Kvitberg ⁵⁾ | t | T'18 | 76.0 | 18.6 | 8.3 | Union | 80 | 1 | Brødrene Asjord, Leines |
| 62 Må Fryg | f | T'31 | 20.0 | 7.0 | 4.0 | Sleipner | 5 | 0 | Nils Robertsen, Tro, Leines |
| 64 Må Fram | k | T'18 | 19.1 | 6.4 | 3.3 | Sleipner | 3 | 0 | Theodor Strømsnes, Leines |

1) Omb. 1915. 2) Omb. 1922. 3) Omb. 1931. 4) Omb. 1935. 5) Omb. 1929.



ESOGASOIL — BENSIN — PETROLEUM
— SMØREOLJER —



A/s VESTLANDSKE PETROLEUMSCOMPAGNI

| Farkostens nummer, art og navn | Anvendelse | Materiale | Byggear | Lengde | Bredde | Dybde | Maskin, navn | Antall HK | F. & fangstb. | Eierens den korresponderende reders) navn og postadresse |
|-----------------------------------|------------|-----------|---------|--------|--------|-------|-----------------|-----------|---------------|---|
| 65 Mk Helnes- sund 2 | k | T | 39 | 48.0 | 15.0 | 6.0 | Drott | 40 | 1 | Sverre Asjord m fl, Leines |
| 66 Ms Hilma | k | T | 28 | 35.5 | 12.0 | 5.0 | Hexa | 12 | 2 | Johan Konradsen, Leines |
| 67 Må Teisten | f | T | 34 | 18.5 | 6.2 | 2.0 | Sleipner | 3 | 0 | Johan Normann, Leinesfjord |
| 68 Må Tenna | f | T | 25 | 20.0 | 6.0 | 3.0 | Tenfj. | 3 | 0 | Jakob Sæther, Nordskot |
| 69 Må Bølgen | f k | T | 24 | 21.0 | 6.0 | 3.0 | Sabb | 3 | 0 | Asløf Johansen, Nordskot |
| 70 Mk Vesle | f k | T | 35 | 34.0 | 11.5 | 5.0 | Rapp | 11 | 1 | Arne Nilsen m fl, Leines |
| 71 Må Bølgen | f k | T | 36 | 22.0 | 7.5 | 3.0 | Sleipner | 3 | 0 | Johannes Bye m fl, Leines |
| 72 Ms Sproit | k | T | 26 | 26.0 | 8.0 | 3.0 | Fart | 6 | 0 | Torstein Ludviksen, Leines |
| 73 Må Ternen | k f | T | 36 | 23.0 | 7.5 | 4.5 | Rapp | 4 | 0 | Karl Kristensen m fl, Nordskot |
| 74 Må Alda | f t | T | 36 | 20.0 | 7.0 | 3.0 | Alda | 4 | 0 | Knut Dahl, Nordskot |
| 75 Må Glimt | f | T | 37 | 20.0 | 6.0 | 3.5 | Sleipner | 3 | 0 | Gerhard Pedersen, Leines |
| 76 Må Lid | f | T | 35 | 19.0 | 6.3 | 2.5 | Sleipner | 4 | 0 | Theodor Johansen, Leines |
| 77 Må Marna | f | T | 36 | 20.0 | 7.0 | 4.5 | Marna | 5 | 0 | Olaf Karlsen m fl, Nordskot |
| 78 Må Skum | f k | T | 37 | 21.5 | 6.5 | 3.5 | Marna | 4 | 0 | Alfr. Fredriksen, Leines |
| 79 Ms Brodd | f | T | 38 | 22.0 | 7.0 | 4.0 | Alda | 7 | 0 | Andreas Grubstad m fl, Leines |
| 80 Må Forsøk | f | T | 37 | 21.0 | 9.0 | 3.0 | Sabb | 3 | 0 | Harald Korneliusen m fl, Nordskot |
| 81 Må Terje | f k | T | 38 | 24.0 | 8.0 | 4.0 | Sleipner | 6 | 0 | Albert Myhre m fl, Leines |
| 82 Ms Havbryn | f k | T | 39 | 32.0 | 11.0 | 5.5 | Union | 15 | 0 | Ole Skjelstad m fl, Leines |
| 83 Må Ada | f k | T | 39 | 20.0 | 6.5 | 3.3 | Alda | 4 | 0 | Henning Olsen Brennvik, Leines |
| 84 Må Sleipner | f k | T | 32 | 19.0 | 6.0 | 2.5 | Sleipner | 3 | 0 | Arvid Nikolaisen m fl, Leines |
| 85 Må Snogg | f | T | 39 | 21.0 | 6.8 | 4.0 | Sleipner | 3 | 0 | Harald Pedersen, Leines |
| 86 Må Blink | f | T | 39 | 21.0 | 7.5 | 3.5 | Sleipner | 4 | 0 | Gustav Jensen m fl, Leines |

N-LF. Leirfjord merkedistrikt.

| | | | | | | | | | | |
|------------------------------|-------|---|----|------|------|-----|----------|----|---|-------------------------------------|
| 1 Ms Gjøa | h k | T | 11 | 45.0 | 16.0 | 5.0 | Avance | 35 | 2 | Aksel Mikalsen Hjertland, Leirfjord |
| 2 Ms Havleik | f k | T | 33 | 28.0 | 9.0 | 4.0 | Union | 7 | 0 | Emil Edvartsen, Kviting |
| 3 Ms Laila | k f | T | 30 | 31.0 | 10.4 | 4.8 | Wichm. | 8 | 0 | Peder P Valberg, Kviting |
| 4 Ms Agnes | f k | T | 26 | 36.0 | 12.0 | 5.5 | Heimdal | 10 | 0 | Martin Jakobsen, Leirfjord |
| 5 Må Ran- veringen | k f | T | 27 | 32.0 | 9.5 | 4.0 | Skandia | 7 | 0 | Otelius Selvåg, Hellesvik |
| 6 Ms Torleiv | f k | T | 28 | 33.0 | 11.0 | 5.0 | Union | 10 | 0 | H Torvaldsen Leiren, Leirfjord |
| 7 Mk Bølgen | k | T | 17 | 36.5 | 12.0 | 7.0 | Hein | 12 | 0 | Alfred Nyland m fl, Kviting |
| 8 Må Knuppen | k | T | 38 | 20.0 | 7.0 | 2.8 | Stord | 3 | 0 | Anders Zahl, Løkvik |
| 9 Må Nabben | f | T | 28 | 21.0 | 6.5 | 3.3 | Sleipner | 4 | 0 | Fridtjof Remnes, Sørnes |
| 10 Mk Falken | f k | T | 26 | 32.0 | 10.7 | 5.5 | Bolind. | 12 | 0 | Ole A Vangen m fl, Leirfjord |
| 11 8/å — | k | T | 29 | 24.0 | 6.0 | 3.0 | — | — | 0 | Albert Johnsen, Sandnessjøen |
| 12 Ms Helga | t | T | ? | 43.8 | 17.5 | 5.3 | Skandia | 12 | 0 | Egil Mikkelsen, Hellesvik |
| 13 Ms Anna | f t | T | 19 | 48.5 | 15.0 | 6.6 | Heimdal | 20 | 5 | J Pedersen, Hellesvik |
| 14 8/å Brødrene | k | T | 28 | 26.0 | 7.0 | 3.0 | — | — | 0 | Arne Tommassen, Leirfjord |
| 15 Ms Silden | k | T | 14 | 36.0 | 12.0 | 6.0 | Skandia | 20 | 7 | Adolf Andersen, Krokvika |
| 16 Mk Brødrene ¹⁾ | k | T | 16 | 39.6 | 13.2 | 6.5 | Populær | 30 | 2 | Aleks Edvartsen m fl, Krokvika |
| 17 Må Ingry | k | T | 15 | 32.0 | 8.5 | 3.8 | Wichm. | 5 | 0 | Oluf Hansen, Krokvika |
| 18 Mk Gunn | k | T | 33 | 45.0 | 15.0 | 7.0 | Skandia | 20 | 0 | Martin Selvåg, Hellesvik |
| 19 Ms Arvid ²⁾ | k f | T | 28 | 34.0 | 11.0 | 4.0 | Rap | 10 | 0 | Paul Danielsen, Krokvika |
| 20 Mk Hilda | k h t | T | 16 | 37.0 | 13.0 | 6.5 | Populær | 20 | 2 | Alfred Olsen m fl, Krokvika |
| 21 8/å Sjøfuglen | k f | T | 28 | 27.0 | 7.0 | 3.2 | — | — | 0 | Aleksander Hansen, Leirfjord |
| 22 Mk Stensland | k | T | 07 | 65.6 | 17.7 | 7.7 | Avance | 46 | 3 | Olaf Lie, Hellesvik |
| 23 Må Brak | f | T | 23 | 18.0 | 6.0 | 2.5 | Vågønes | 2 | 0 | Jentoft Jakobsen, Krokvika |
| 24 Må Havblikk | f | T | 38 | 19.5 | 6.0 | 3.5 | Marna | 3 | 0 | Jesenius Sverdrupsen, Leirfjord |
| 25 Ms Arna | k t | T | 17 | 42.0 | 14.5 | 7.0 | Bergs. | 18 | 2 | M Benjaminsen, Krokvika |
| 26 Mk Brødrene | k f | T | 18 | 38.0 | 13.0 | 6.5 | Hein | 20 | 5 | E Meisfjord m fl, Leirfjord |
| 27 Mk Charlotte | k f | T | 14 | 40.0 | 15.0 | 7.0 | Rapp | 35 | 8 | H L Bådstø m fl, Holmvikja |

| Farkostens nummer, art og navn | Anvendelse | Materiale | Byggeår | Langde | Bredde | Dybde | Maskin, navn | Antall HK | F. & fangstb. | Eierens (den korresponderende redens) navn og postadresse |
|-----------------------------------|------------|-----------|---------|--------|--------|----------|-----------------|-----------|--------------------------------------|--|
| 28 Mk Olga | k f | T 17 | 48.0 | 15.0 | 8.0 | Bolind. | 40 | 9 | H L Båtstø m fl, Holmvikja | |
| 29 Mk Svanen | l sl | T 15 | 37.0 | 12.5 | 5.0 | Hein | 12 | 7 | M Andreassen, Krokvikja | |
| 30 Mk Streif ¹⁾ | k f | T 19 | 27.0 | 8.3 | 4.0 | Rap | 6 | 0 | Angel Larsen, Kviting | |
| 31 M Vesla | f f | T 35 | 30.0 | 9.0 | 6.0 | F. M. | 15 | 0 | Kjartan Einvik, Sandnessjøen | |
| 32 Ms Brødrene | f k | T 29 | 30.0 | 10.0 | 4.3 | Union | 10 | 0 | Ludvig L Kjerstad, Kviting | |
| 33 Må Trofast | k | T 12 | 28.0 | 8.3 | 2.8 | Bolind. | 8 | 0 | Peder N Selvåg, Hellesvik | |
| 34 Må Fram | k | T 16 | 32.0 | 8.5 | 3.0 | Helseth | 6 | 0 | Aksel K Bådstø, Leirfjord | |
| 35 Ms Anna | k | T 20 | 42.0 | 13.5 | 5.8 | Heimdal | 20 | 0 | Alfred Tovås, Leirfjord | |
| 36 Må Fram | f | T 34 | 16.0 | 5.0 | 2.0 | Americ. | 1 | 0 | Einar Angersnes, Sandnessjøen | |
| 37 Må Proven | f k | T 16 | 33.4 | 13.4 | 5.2 | Wichm. | 8 | 5 | Hans Larsen, Holmvikja | |
| 38 Ms Nordlys | f k | T 38 | 33.0 | 10.5 | 5.4 | Wichm. | 16 | 0 | Johan Bjorsvik m fl, Leirfjord | |
| 40 8/å Tryg | k f | T 29 | 26.0 | 7.0 | 3.0 | — | — | 0 | Paul Bakken, Krokvikja | |
| 41 8/å — | k | T 29 | 24.0 | 6.0 | 3.0 | — | — | 0 | Oluf Neppelberg, Sandnessjøen | |
| 42 Må Nytid | f | T 37 | 19.0 | 6.0 | 2.5 | Sleipner | 3 | 0 | Ingvald Vassdal, Leirfjord | |
| 43 Må Kvadden | k | T 29 | 24.0 | 6.5 | 4.5 | Sabb | 5 | 0 | Nils Nordvåg, Hellesvik | |
| 44 Må Mågen | k f | T 16 | 28.0 | 8.0 | 3.0 | Helseth | 4 | 0 | Torvald Eliassen, Leirfjord | |
| 45 Må Håkon | f k | T 14 | 26.0 | 7.0 | 2.5 | Rapp | 5 | 0 | Julius Nilsen, Holmvikja | |
| 46 Mk Åsheim | kl | T 22 | 41.0 | 15.0 | 8.0 | Populær | 40 | 5 | Norberg Tommervik m fl, Leirfjord | |
| 47 Ms Gunvor | k f | T 29 | 33.0 | 11.0 | 4.4 | Rap | 17 | 0 | Anders Ludvigsen, Kviting | |
| 48 Ms Paula | k f | T 30 | 36.4 | 12.8 | 5.5 | Grei | 20 | 0 | Aksel Otting m fl, Kviting | |
| 49 Må Anna | k | T 22 | 30.0 | 9.0 | 5.0 | Wichm. | 8 | 0 | Ole Jonsen m fl, Sandnessjøen | |
| 50 Ms Rekord | f k | T 39 | 27.0 | 9.0 | 4.3 | Union | 10 | 0 | Otto Matisen m fl, Holmvikja | |
| 52 Må Tor | f | T 36 | 19.0 | 6.0 | 2.5 | Sabb | 3 | 0 | Berner Bukten, Hellesvik | |
| 53 8/å Trygg | k | T 32 | 25.0 | 6.0 | 2.5 | — | — | 0 | Edvard Boen m fl, Leirfjord | |
| 54 Må Toven | f k | T 36 | 19.0 | 7.0 | 3.5 | Alda | 4 | 0 | Alfred Justad, Hellesvik | |
| 55 Ms Bell ²⁾ | k f | T 27 | 32.0 | 11.5 | 4.9 | Brunv. | 12 | 0 | Edvin Nordnes, Leirfjord | |
| 56 Ms Hasly | f k | T 17 | 48.0 | 15.4 | 6.4 | Wichm. | 25 | 5 | Håkon Sund, Hellesvik | |
| 57 Ms Liv | t | T 17 | 45.0 | 15.3 | 5.0 | Alpha | 18 | 0 | S Bådstø, Meisfjord i Helgeland | |
| 58 8/å Ella | f | T 17 | 32.0 | 11.0 | 5.0 | — | — | 4 | K Lilleholt m fl, Leirfjord | |
| 59 Mk Norden | f k t | T 06 | 47.2 | 15.3 | 6.7 | Rekord | 35 | 3 | Jørgen Pedersen, Hellesvik | |
| 60 8/å — | f | T 31 | 26.0 | 7.0 | 3.0 | — | — | 0 | A Nilsen m fl, Meisfjord i Helgel. | |
| 61 Må Lotte | f | T 14 | 31.0 | 11.0 | 4.0 | Bolind. | 8 | 2 | H Larsen m fl, Meisfjord i Helgeland | |
| 62 Må Sylva | k | T 26 | 36.0 | 12.0 | 8.0 | Rap | 8 | 0 | Sverre Sørensen m fl, Holandsvika | |
| 63 Må Tor | f | T 30 | 19.0 | 5.5 | 3.0 | Americ. | 4 | 0 | Hans A Ulvang, Krokvikja | |
| 64 Må Pollux | f k | T 23 | 24.0 | 7.2 | 4.0 | Rap | 6 | 0 | B Bonsaksen, Sandnessjøen | |
| 65 Ms Lillegut | k f | T 34 | 31.3 | 10.5 | 4.7 | Union | 10 | 0 | Ole Kjerstad, Kviting | |
| 66 Ms Anna | f k | T 08 | 38.0 | 12.0 | 5.8 | Hein | 12 | 2 | Anton Bang, Kviting | |
| 68 Må Pilen | f k | T 17 | 28.0 | 8.0 | 3.5 | Helseth | 6 | 0 | Johan Valberg, Kviting | |
| 69 Må Mågen | k f | T 37 | 18.0 | 6.0 | 3.0 | Sleipner | 3 | 0 | Aksel Selvåg, Hellesvik | |
| 70 Må Glimt | k f | T 34 | 18.0 | 5.6 | 2.4 | Marna | 3 | 0 | Asle Meisfjordskar, Leirfjord | |
| 71 Mk Asta | k f | T 27 | 33.5 | 10.3 | 5.0 | Brunv. | 12 | 0 | Hans Sørli, Sandnessjøen | |
| 72 Ms Bolgen | k f | T 27 | 34.8 | 11.0 | 5.0 | Heimdal | 14 | 0 | Hans Larsen, Krokvikja | |
| 73 Ms Dagmar | f k | T 12 | 39.5 | 14.5 | 6.0 | Grei | 30 | 2 | Anders Ludviksen, Kviting | |
| 74 Må Laksen | f k | T 27 | 18.5 | 6.0 | 2.0 | Stord | 3 | 0 | Anders Zahl, Løkkvik | |
| 75 Må Gerd | k f | T 30 | 36.0 | 12.0 | 5.0 | Rap | 17 | 0 | Arnold Mariussen, Krokvikja | |
| 76 Må Spurven | f k | T 37 | 20.0 | 7.1 | 3.2 | C. Perf. | 6 | 0 | Trygve Hanssen, Leirfjord | |
| 77 Ms Finbækk | f k | T 32 | 26.0 | 8.5 | 4.0 | Rapp | 10 | 0 | Johan Grønvik, Leirfjord | |
| 78 Ms Fia | k | T 33 | 29.0 | 9.0 | 4.5 | Grei | 7 | 0 | Aksel Kirkebak, Leirfjord | |
| 79 Må Laxen | f | T 37 | 20.0 | 6.0 | 2.5 | Motor | 4 | 0 | Einar Hartviksen, Løkkvik | |
| 80 Må Lyren | f | T 32 | 17.4 | 4.4 | 2.3 | Sleipner | 3 | 0 | Aksel Valla, Holmvikja | |
| 81 Må Odd | f k | T 30 | 31.0 | 10.5 | 4.5 | Wichm. | 8 | 0 | Konrad Lilleholt, Krokvikja | |
| 82 Ms Brødrene | f k | T 36 | 26.0 | 8.5 | 3.5 | Rapp | 6 | 0 | P Bonsaksen Reines m fl, Løkkvik | |
| 83 Må Einar | f k | T 23 | 29.0 | 8.4 | 3.4 | Populær | 6 | 0 | Tøger Østensen, Leirfjord | |
| 84 Må Odd | f k | T 35 | 19.5 | 6.0 | 3.0 | Marna | 6 | 0 | Alf A Ulvang, Krokvikja | |

| Farkostens nummer, art og navn | Anvendelse | Materiale | Byggetr. | Langde | Bredde | Dybde | Maskin, navn | Antall HK | F. & fangstb. | Eierens (den korresponderende reders) navn og postadresse |
|-----------------------------------|------------|-----------|----------|--------|--------|-------|-----------------|-----------|---------------|--|
| 85 Må Bluf | f | T | 26 | 23.0 | 7.0 | 3.3 | Tenfj. | 3 | 0 | Andreas Hermansden, Hellesvik |
| 86 Mk Åserø | k | T | 07 | 60.6 | 17.6 | 7.1 | Skandia | 40 | 0 | Peder Jørgensen, Hellesvik |
| 87 Må Fri | f | T | 20 | 42.0 | 14.0 | 4.0 | Grei | 8 | 4 | Peder Hagen, Leirfjord |
| 88 Må Lillemor | f k | T | 35 | 19.0 | 6.0 | 3.5 | Marna | 3 | 0 | Noranius Å Ulvang, Krokvika |
| 89 Må Asheim | f k | T | 27 | 25.0 | 7.0 | 3.4 | Konkur. | 4 | 0 | Norvald Myrvang, Krokvika |
| 90 Må Fram | f k | T | 35 | 22.0 | 7.0 | 4.0 | Sabb | 4 | 0 | Alf Ås, Ulvang, Krokvika |
| 91 Mk Palmen | f k | T | 37 | 32.0 | 10.5 | 6.0 | Rapp | 8 | 0 | Simon Pedersen m fl; Løkkvik |
| 92 Må Ellen | f k | T | 36 | 22.0 | 7.0 | 3.0 | Heimdals | 3 | 0 | Ulrik Olsen Ulvang, Krokvika |

N-L. Lurøy merkedistrikt.

| | | | | | | | | | | |
|------------------------------|-------|---|----|------|------|-----|----------|----|----|------------------------------------|
| 1 Mk Bjørn | k | T | 20 | 32.0 | 10.0 | 4.7 | Finnøy | 8 | 0 | Henning Andersen, Sørnesøy |
| 2 Må Pipp | f | T | 35 | 19.0 | 6.5 | 5.0 | Sabb | 3 | 0 | Kr. Hagen, Lurøy |
| 3 Må Klippen | f k | T | 32 | 21.0 | 7.0 | 3.0 | Sabb | 3 | 0 | Aug Olsen, Klippenvåg, Lurøy |
| 4 Må Frimann | f | T | 39 | 21.0 | 6.7 | 2.6 | Solo | 4 | 0 | Nils Martinussen, Nord-Solvær |
| 5 Må Alvild | f k | T | 29 | 32.0 | 10.0 | 4.5 | Union | 10 | 6 | Harald J Selnes m fl, Røytvik |
| 6 Ms Pilen | f k | T | 36 | 25.0 | 8.5 | 5.0 | Sabb | 5 | 1 | P Andersen m fl, Lovund |
| 7 Må Sjøblomst | f | T | 23 | 18.0 | 4.0 | 2.5 | Dalberg | 2 | 0 | Lauritz Monsen, Røytvik |
| 8 Må Ørret | f k | T | 34 | 20.0 | 5.5 | 3.0 | Sabb | 3 | 0 | Viktor Køldevin, Lurøy |
| 9 Mk Svanen | f | T | 11 | 21.4 | 7.7 | 4.7 | Gideon | 4 | 0 | Ole Nilsen, Sørnesøy |
| 10 Må Fangst | f k | T | 35 | 26.0 | 8.5 | 4.5 | Tenfj. | 5 | 1 | Kr. Martinsen, Nord-Solvær |
| 11 Må Terje | f k | T | 39 | 21.0 | 7.0 | 3.5 | Stord | 3 | 0 | Tommas Nilsen, Sleneset |
| 12 Ms Torbjørn | f k | T | 30 | 26.0 | 8.3 | 4.5 | Heimdals | 7 | 1 | Aksel Guravik, Lurøy |
| 13 Ms Sjøfuglen | f k | T | 29 | 26.4 | 9.0 | 5.0 | Heimdals | 7 | 1 | Theodor Iversen, Tonnes i Helgel. |
| 14 Ms Thaurus ¹⁾ | k f h | T | 08 | 43.0 | 15.0 | 6.3 | Ideal | 30 | 7 | Kåre Kristiansen m fl, Lurøy |
| 15 Ms Kvik | f k | T | 30 | 25.0 | 8.5 | 3.5 | Heimdals | 7 | 0 | Einar Johansen, Nord-Solvær |
| 16 Må Molla 2 | f k | T | 36 | 21.0 | 7.5 | 5.0 | Gideon | 3 | 0 | O Gregersen m fl, Kvina |
| 17 Må Kåre | f k | T | 37 | 24.0 | 8.0 | 4.5 | Sabb | 4 | 1 | Ingvald Mortensen, Indre Kvarøy |
| 18 Mk Roal | f k | T | 18 | 62.0 | 16.0 | 7.0 | Heimdals | 42 | 5 | Ole Andreassen m fl, Bratland |
| 19 Må Snøgg | f | T | 39 | 18.0 | 5.0 | 2.5 | Sabb | 3 | 0 | Trygve Norum m fl, Aldra |
| 20 Må Terje | f | T | 36 | 20.5 | 7.0 | 3.3 | Marna | 3 | 0 | Kato H Fanøy, Sleneset |
| 21 Mk Marie ²⁾ | k h | T | 06 | 42.0 | 13.0 | 6.0 | Skandia | 10 | 1 | Andreas Olsen, Nord-Solvær |
| 22 Må Liv | f | T | 35 | 21.0 | 7.0 | 3.5 | Motor | 4 | 0 | Olaf Stoksvik, Onøy, Lurøy |
| 23 Ms Brødrene ³⁾ | k | T | 06 | 34.0 | 12.0 | 5.0 | Rapp | 17 | 2 | Peder F Moflag m fl, Sleneset |
| 24 Må Amanda | f k | T | 11 | 24.0 | 8.0 | 4.0 | Rapp | 7 | 0 | Arne Davidsen, Aldra |
| 25 Ms Rolv | k f | T | 16 | 34.0 | 11.0 | 6.0 | Union | 15 | 0 | Nikolai Larsen, Nord-Solvær |
| 26 Må Skarven | f k | T | 37 | 23.0 | 7.0 | 3.5 | Skandia | 7 | 1 | Johan Lind Johansen, Sleneset |
| 27 Mk Hjørdis | k h | T | 30 | 29.5 | 9.5 | 4.0 | Wichm. | 7 | 1 | Nils Antonsen m fl, Lovund |
| 28 Ms Mor ⁴⁾ | k | T | 14 | 36.5 | 13.0 | 6.0 | Skandia | 20 | 2 | Kristen Olsen m fl, Sleneset |
| 29 Må Sjøfuglen | f k | T | 29 | 21.6 | 6.4 | 3.4 | Sterk | 5 | 0 | Art. Kristiansen, Nord-Solvær |
| 30 Må Brødrene | f k | T | 35 | 21.7 | 6.0 | 3.3 | Sabb | 5 | 1 | Trygve N Arnes, Aldra |
| 31 Må Sabb | f k | T | 15 | 21.0 | 5.0 | 2.5 | Sabb | 3 | 0 | Ditmar Hansen, Lovund |
| 32 Mk Familien | k h | T | 16 | 44.0 | 13.0 | 6.0 | Bolind. | 20 | 3 | J H Slotterøy m fl, Sleneset |
| 33 Mk Torden- skjold | k h | T | 17 | 38.6 | 12.8 | 6.0 | Brunv. | 24 | 2 | Olaf O Moflag m fl, Sleneset |
| 34 Mk Sara | f k | T | 17 | 52.0 | 17.0 | 8.0 | Avance | 30 | 11 | Ingv. Tønder, Lurøy |
| 35 Ms Solbrya | f k | T | 22 | 36.4 | 12.6 | 6.6 | Wichm. | 20 | 2 | P Johansen m fl, Lovund |
| 36 Må Magnus | f k | T | 21 | 20.5 | 5.7 | 3.0 | Sabb | 3 | 0 | Hilmar Johansen, Lovund |
| 37 Mk Sjøgutten | k f | T | 16 | 35.0 | 11.5 | 6.5 | Volda | 17 | 0 | J Jacobsen m fl, Kongsvik i H.land |
| 38 Må Terje | f k | T | 86 | 17.5 | 5.0 | 2.1 | Americ. | 4 | 0 | Albert Brandser, Sleneset |
| 39 Mk Jubilee | t | T | 87 | 63.0 | 18.0 | 6.0 | Wichm. | 40 | 3 | Edvard Larsen m fl, Nord-Solvær |
| 40 Må Trip | f | T | 29 | 19.0 | 3.5 | 2.5 | C. Perf. | 6 | 0 | J Jakobsen m fl, Sleneset |
| 41 Må Sjøliv | f k | T | 27 | 20.0 | 5.8 | 2.8 | Sabb | 3 | 0 | A Davidsen m fl, Lurøy |
| 42 Må Rap | k | T | 19 | 19.0 | 4.5 | 1.2 | Americ. | 4 | 0 | I Iversen, Nord-Solvær |

| Farkostens nummer, art og navn | Anvendelse | Materiale | Bygger | Lengde | Bredde | Dybde | Maskin, navn | Antall HK | F. & fangstb. | Eierens (den korresponderende reders) navn og postadresse |
|-----------------------------------|------------|-----------|--------|--------|--------|-------|-----------------|-----------|---------------|--|
| 43 Må Solo | k f | T | 18 | 18.0 | 4.5 | 2.5 | Solo | 2 | 0 | Aug Lien, Bratland |
| 44 Må Rap | f k | T | 14 | 23.0 | 6.3 | 3.5 | Rap | 4 | 0 | Karl Kristoffersen, Lurøy |
| 45 Mk Sjøgutten | k k | T | 24 | 28.0 | 7.5 | 5.0 | Brunv. | 7 | 0 | Anton Lyngv. m fl, Lovund |
| 46 Mk Træna | k f | T | 05 | 45.0 | 14.5 | 6.0 | Union | 30 | 7 | Kristian Martinussen, Lurøy |
| 47 Ms Per | f k | T | 33 | 27.0 | 9.0 | 4.0 | Wichm. | 6 | 1 | Peder Pedersen, Aldra |
| 48 Må Spurven | f | T | 35 | 17.0 | 5.0 | 2.5 | F. M. | 2 | 0 | Konrad Guravik, Lurøy |
| 49 Ms Kameraten | f k | T | 34 | 24.0 | 8.0 | 4.0 | Sabb | 5 | 0 | Alfred Olsen m fl, Lovund |
| 50 Må Sjølivet ¹⁾ | k | T | 02 | 26.6 | 8.5 | 3.7 | Rap | 7 | 0 | Peder Pettersen, Sleneset |
| 51 Må Ena | f k | T | 32 | 18.4 | 4.8 | 1.8 | Solo | 2 | 0 | Reinholdt Tønder, Bratland |
| 52 6/4 Nora | k f | T | 03 | 32.0 | 10.0 | 3.0 | — | 5 | 0 | O Kristiansen, Bratland |
| 53 Må Laksen | f | T | 24 | 18.0 | 5.0 | 2.4 | Arthun | 2 | 0 | Hjalmar Karlsen, Bratland |
| 54 Ms Laksen | f k | T | 27 | 30.0 | 10.0 | 5.0 | Bolind. | 12 | 1 | Anfelt Iversen m fl, Lurøy |
| 55 Må Alken | f k | T | 37 | 20.0 | 6.0 | 3.5 | Sleipner | 4 | 0 | Håkon Jensen m fl, Sjong, Lurøy |
| 56 Mk Fremad | k h | T | 16 | 38.0 | 13.0 | 8.0 | Skandia | 15 | 2 | Ludvik Olsen m fl, Sleneset |
| 57 Må Tor | f k | T | 27 | 21.3 | 6.6 | 3.1 | Sabb | 3 | 0 | Aksel Nilsen, Sørnesøy |
| 58 Må Fram | f | T | 32 | 20.0 | 5.0 | 3.0 | Solo | 3 | 0 | Ragnar Haugland, Nord-Solvær |
| 59 Ms Sjøgutten | f k | T | 34 | 24.0 | 8.0 | 4.0 | Sabb | 5 | 1 | Martin M Haugland m fl, Bratland |
| 60 Må Perfeksjon | k | T | 18 | 18.0 | 5.0 | 2.0 | C. Perf. | 4 | 0 | Ole Iversen, Grytøy, Lurøy |
| 61 8/4 Agnes | f | T | 18 | 30.5 | 10.0 | 3.5 | — | 2 | 0 | O Gregersen m fl, Bratland |
| 62 Må Sol | f | T | 30 | 18.0 | 6.0 | 2.5 | Solo | 2 | 0 | Alf Wiking, Lurøy |
| 63 Må Alken | f | T | 29 | 17.0 | 4.0 | 2.5 | Solo | 2 | 0 | Paul Lien m fl, Bratland |
| 64 Må Nils | f | T | 33 | 20.8 | 6.7 | 3.5 | Marna | 3 | 0 | K Krongelvik, Indre Kvarøy |
| 65 Må Alken | f | T | 33 | 20.8 | 6.0 | 3.5 | Wichm. | 2 | 0 | Reidar Brøndmo, Store-Selsøy |
| 66 Må Kato | f | T | 25 | 20.0 | 6.0 | 3.0 | Sterk | 4 | 0 | Karl P Gulsøy m fl, Sleneset |
| 67 Må Komet | f k | T | 32 | 21.0 | 6.0 | 4.0 | Sterk | 4 | 0 | Einar Slotterøy, Sleneset |
| 68 Må Hildur | f k | T | 27 | 18.0 | 6.0 | 3.2 | Sabb | 3 | 0 | Johan Pedersen, Lurøy |
| 69 Ms Midnatsol | f k | T | 11 | 42.5 | 14.5 | 8.0 | Bolind. | 20 | 8 | Ole Andersen, Lurøy |
| 70 Ms Fram | f | T | 30 | 24.0 | 8.0 | 4.5 | Sabb | 5 | 0 | Anders Kvitvær, Nord-Solvær |
| 71 Ms Brått ²⁾ | f k | T | 29 | 25.0 | 8.6 | 4.0 | Sabb | 5 | 0 | Ole J Johannessen, Lurøy |
| 72 Ms Smart | f k | T | 30 | 26.0 | 9.0 | 3.5 | Stabil | 6 | 1 | Sigv Johansen, Lunderøy, Sleneset |
| 73 Ms Proven ³⁾ | f k | T | 28 | 28.0 | 9.0 | 4.0 | Rapp | 10 | 1 | Hilmar Isaksen m fl, Sleneset |
| 74 Ms Volda | f k | T | 29 | 26.0 | 9.0 | 4.0 | Volda | 7 | 1 | Peder Olsen Klippenvåg, Lurøy |
| 75 Må Siøliv | k | T | 30 | 20.0 | 6.5 | 4.0 | Sabb | 3 | 0 | Jens Edvarisen, Lyngv. Lovund |
| 76 Ms Holmsund | f k | T | 38 | 24.0 | 8.0 | 5.5 | Sabb | 5 | 0 | Halftan Antonsen m fl, Sleneset |
| 77 Ms Håpet | k f | T | 39 | 25.5 | 9.5 | 4.0 | Wichm. | 6 | 1 | Richard Kvitvær, Bratland |
| 78 Må Fri | f k | T | 24 | 27.4 | 8.6 | 3.0 | Rap | 7 | 1 | A Martinsen, Nord-Solvær |
| 79 Må Stella | f | T | 33 | 19.0 | 6.0 | 4.0 | Wichm. | 2 | 0 | Einar Johansen, Nord-Solvær |
| 80 Må Spurven | f k | T | 33 | 21.0 | 7.0 | 4.5 | Sabb | 5 | 0 | Fredrik Knutsen, Nord-Solvær |
| 81 Ms Brynje | f k | T | 38 | 30.0 | 10.0 | 3.4 | Stabil | 10 | 1 | Arne Isaksen, Lunderøy, Sleneset |
| 82 Mk Mimmi | k h f | T | 22 | 33.0 | 10.6 | 5.7 | Rapp | 15 | 4 | Hilmar Nikolaisen m fl, Sørnesøy |
| 83 Må Rap | k | T | 22 | 28.0 | 8.0 | 4.0 | Rap | 6 | 0 | Nikolaï Olsen m fl, Sleneset |
| 84 Mk Brødrene | h k | T | 22 | 39.9 | 13.0 | 7.5 | Brunv. | 28 | 2 | Osvold Olsen, Indre Kvarøy |
| 85 Mk Sjøgutten | h k | T | 22 | 38.5 | 13.0 | 7.5 | Rap | 24 | 8 | Edv. Edvardsen m fl, Sleneset |
| 86 Må Gerd | f k | T | 33 | 22.0 | 7.0 | 4.0 | Rapp | 4 | 0 | Jentoft Selnes m fl, Lurøy |
| 87 Må Leif | f k | T | 28 | 20.7 | 6.0 | 3.0 | Sterk | 4 | 1 | Hildgard Sarassen, Sleneset |
| 88 Må Arne | f k | T | 32 | 24.0 | 8.0 | 4.0 | Sabb | 3 | 0 | Magnus Johansen, Nord-Solvær |
| 89 Må Henry | f k | T | 38 | 23.7 | 8.3 | 3.5 | Sabb | 5 | 1 | Håkon Mikalsen m fl, Lovund |
| 90 Må Havleik | f | T | 32 | 19.5 | 6.2 | 4.0 | Sabb | 3 | 0 | Karl Mindrum, Lovund |

1) 2) Omb. 1934. 3) Omb. 1930.

HAPALYNOL

gjør presseningene vannrette og holdbare.
WILLIAM NAGEL A/S, OSLO

| Farkostens nummer, art og navn | Anvendelse | Materiale | Byggeår | Lengde | Bredde | Dybde | Maskin, navn | Antall HK | F. & fangstb. | Eierens (den korresponderende reders) navn og postadresse |
|-----------------------------------|----------------------------------|-----------|---------|--------|--------|--------|-----------------|-----------|-------------------------|--|
| 91 | Må Fram | f | T28 | 22.0 | 6.0 | 3.0 | Penta | 8 | 1 | Ragnar Haugland, Bratland |
| 92 | Må Trip | k | T29 | 21.0 | 6.0 | 3.0 | Sterk | 4 | 0 | Jentoft Angell, Lovund |
| 93 | Må Fisker | f k | T38 | 18.0 | 6.0 | 2.5 | Sleipner | 3 | 0 | Jørg. Edvardsen m fl, Nord-Solvær |
| 94 | Må Prøven | f | T10 | 19.5 | 5.5 | 2.5 | Sabb | 3 | 0 | E Karlsen m fl, Rosøy, Sleneset |
| 95 | Må Svana | f | T? | 18.0 | 5.6 | 2.4 | Sabb | 2 | 0 | Paul A Bogen, Røytvik |
| 96 | Må Dagny | k f | T24 | 23.0 | 6.3 | 2.5 | Finnøy | 5 | 0 | Ottar Pedersen, Lovund |
| 97 | Ms Fisker- jenten | f k | T34 | 23.5 | 8.6 | 4.0 | Wichm. | 4 | 1 | Thorleif Olsen, Sørnesøy |
| 98 | Mk Forsøk | f k | T16 | 37.0 | 12.5 | 7.0 | Rap | 15 | 2 | K Hansen m fl, Sleneset |
| 99 | Mk Helga | f k | T16 | 32.2 | 12.4 | 5.8 | Hein | 10 | 6 | Laurits Olsen m fl, Røytvik |
| 100 | Må Parat | f | T23 | 18.0 | 5.0 | 3.0 | Solo | 2 | 0 | M Martinusen, Nord-Solvær |
| 101 | Må Brødrene | f k | T29 | 24.0 | 8.0 | 5.0 | Sabb | 5 | 0 | Julian Johansen, Nord-Solvær |
| 102 | Mk Anna Johanne ¹⁾ | f k t | T22 | 76.0 | 13.8 | 8.2 | Bolind. | 40 | 3 | B T Johansen, Bratland |
| 103 | Må Nissen | f | T32 | 18.5 | 4.5 | 2.3 | Sleipner | 4 | 0 | Ottar Johansen, Nord-Solvær |
| 104 | Må Prøven | f | T30 | 22.5 | 7.5 | 4.0 | Rapp | 4 | 0 | Harald O Oddøy, Sleneset |
| 105 | Mk Fiskeren | k | T24 | 24.0 | 7.6 | 3.0 | Rap | 6 | 0 | J H Andersen m fl, Lovund |
| 106 | Må Veslegut | f | T30 | 22.5 | 6.5 | 3.8 | Marna | 4 | 0 | Edv Tveråmo m fl, Røytvik |
| 107 | Må Trip | f k | T23 | 20.0 | 5.0 | 2.5 | Sterk | 4 | 0 | Kornelius Hansen, Sleneset |
| 108 | Ms Havli | f k | T32 | 26.0 | 9.0 | 5.0 | Union | 7 | 1 | Kristoffer Andersen, Nord-Solvær |
| 109 | Mk Olsnes | f k | T25 | 35.0 | 11.5 | 5.5 | Rap | 11 | 1 | Antonius Haugland, Bratland |
| 110 | Ms Elling | f k | T35 | 25.8 | 8.5 | 4.0 | Rap | 7 | 1 | M Antonsen, Lunderøy, Sleneset |
| 111 | Må Argon | f k | T14 | 24.0 | 7.0 | 3.3 | Marna | 5 | 0 | Jens Johansen, Nord-Solvær |
| 112 | Må Lillegut | f k | T38 | 22.0 | 7.7 | 3.3 | Heimdal | 3 | 1 | Halfdan Johansen, Bratland |
| 113 | Mgs Hildur | f k t | T74 | 73.0 | 19.0 | 11.0 | Finnøy | 60 | 3 | O Hansen m fl, Tonnes i Helgel |
| 114 | Ms Bølgen | f k | T38 | 28.8 | 10.3 | 5.0 | Brunv. | 7 | 1 | Ole Nielsen m fl, Asneset, Bratland |
| 115 | Ms Granfjeld | f k | T33 | 34.0 | 11.0 | 5.0 | Munkt. | 16 | 2 | Nils Olsen m fl, Konsvikosen |
| 116 | Mk Brødrene k | T25 | 25.5 | 4.5 | 3.0 | Brunv. | 5 | 0 | A Antonsen m fl, Lovund | |
| 117 | Må Laxen | f k | T35 | 22.0 | 7.0 | 3.0 | Marna | 5 | 0 | Olaf Edvardsen |
| 118 | Må Glimt | f k | T26 | 22.0 | 7.0 | 3.5 | Sabb | 3 | 0 | J Salamonsen, Aldra |
| 119 | Ms Brødrene | f k | T29 | 26.0 | 9.0 | 4.5 | Heimdal | 7 | 1 | Hjal. Andersen m fl, Indr Kvarøy |
| 120 | Må Per | f k | T39 | 19.4 | 6.3 | 3.2 | Arthun | 4 | 0 | Petter Stuvland m fl, Aldra |
| 121 | Må Trip | f k | T26 | 22.0 | 7.0 | 3.5 | Sterk | 4 | 0 | Alf Olsen, Sørnesøy |
| 122 | Må Lilleput | f k | T15 | 21.0 | 5.0 | 2.5 | Marna | 4 | 0 | Arne Olaisen, Lovund |
| 123 | Må Trygg | f k | T35 | 17.0 | 5.0 | 4.4 | Sabb | 3 | 0 | Magnus O Haugland, Bratland |
| 124 | Må Heimen | f k | T36 | 21.7 | 6.0 | 3.3 | Sabb | 5 | 0 | Art. O Oddøy m fl, Sleneset |
| 125 | Må Aueren | f k | T38 | 18.0 | 6.0 | 3.0 | Sleipner | 3 | 0 | Otto Jakobsen m fl, Nord-Solvær |
| 126 | Må Øret | f k | T25 | 19.0 | 5.0 | 3.5 | C. Perf. | 4 | 0 | O Gregersen, Bratland |
| 127 | Må Gunvor | f k | T26 | 23.0 | 7.0 | 3.5 | Sabb | 5 | 0 | Solvei Tønder, Bratland |
| 128 | Må Svala | f k | T18 | 25.0 | 8.0 | 3.3 | Sabb | 5 | 0 | Arne K Asvik, Bratland |
| 129 | Ms Håpet ²⁾ | f k | T28 | 25.0 | 8.0 | 3.3 | Kampen | 5 | 0 | Alf Breivik, Indre-Kvarøy |
| 130 | Ms Sporten | f k | T28 | 24.0 | 7.3 | 3.3 | Sabb | 5 | 0 | Lyder Larsen, Bratland |
| 131 | Mk Strand | f k | T28 | 34.3 | 10.8 | 4.3 | Rap | 10 | 2 | Lyder Fjeldgård, Lovund |
| 132 | Må Brødrene | f k | T26 | 18.0 | 6.0 | 2.3 | Solo | 2 | 0 | Einar Lien m fl, Bratland |
| 133 | Må Måken | f k | T28 | 18.0 | 6.0 | 2.3 | Solo | 2 | 0 | Nils Mikkelsen, Bratland |
| 134 | Må Gunnar | f k | T34 | 21.5 | 6.5 | 3.3 | Sabb | 3 | 0 | Erling Nikolaisen, Nord-Solvær |
| 135 | Ms Laksen | f k | T38 | 27.0 | 9.5 | 4.0 | Wichm. | 6 | 1 | Torstein Jakobsen m fl, N.-Solvær |
| 136 | Må Falken | f k | T28 | 24.0 | 7.8 | 4.0 | Sabb | 5 | 0 | Sigvald Klippenvåg m fl, Lurøy |
| 137 | Må Småen | f k | T32 | 19.0 | 6.0 | 2.5 | Sleipner | 3 | 0 | Johan Moflag, Sleneset |
| 138 | Må Start | f k | T30 | 19.0 | 6.1 | 3.3 | Sterk | 4 | 1 | Angell Sandvær, Nord-Solvær |
| 139 | Må Skvæt | f | T33 | 19.0 | 6.0 | 2.0 | Sabb | 3 | 0 | Thomas Thomsen, Lovund |
| 140 | Må Seien | f k | T29 | 20.5 | 6.0 | 3.5 | Sabb | 3 | 0 | Otar Davidsen, Aldra |
| 141 | Ms Bella | f k | T34 | 25.0 | 8.5 | 4.0 | Union | 7 | 0 | Gunnar Pedersen, Aldra |
| 142 | Må Nordlys | f | T28 | 21.0 | 6.5 | 4.0 | Vulkan | 4 | 0 | A Zakariasen, Bratland |
| 143 | Ms Prøven | f k | T36 | 23.0 | 8.0 | 4.0 | Sabb | 5 | 1 | August Johansen m fl, Sleneset |

| Farkostens nummer, art og navn | Anvendelse | Materiale Bygger | Lengde | Bredde | Dybde | Maskin, navn | Antall HK | F. tangstb | Eierens (den korresponderende reders) navn og postadresse | |
|-----------------------------------|---------------------------|---------------------|--------|--------|-------|-----------------|-----------|------------|--|-----------------------------------|
| 144 | Må Sjøgutten | f | T'29 | 22.0 | 7.0 | 4.0 | Rapp | 4 | 0 | Harald O Oddøy, Sleneset |
| 145 | Må Tor | fk | T'34 | 21.6 | 6.4 | 3.5 | Marna | 4 | 0 | Arne Olaisen, Lovund |
| 146 | Må Alken | fk | T'34 | 21.0 | 6.4 | 3.5 | Alpha | 3 | 0 | Gustav Nilsen, Sørnesøy |
| 147 | Må Havdur | f | T'13 | 19.2 | 5.8 | 2.2 | Ferro | 4 | 0 | E Nilsen v/ Julius Heløy, Lovund |
| 148 | Ms Brått | fk | T'38 | 35.6 | 11.4 | 4.8 | Union | 15 | 2 | Aksel Gerhardsen m fl, Lurøy |
| 149 | Må Liv | f | T'29 | 18.0 | 5.0 | 2.0 | Solo | 2 | 0 | Martin Johansen, Nord-Solvær |
| 150 | Må Sjøliv | f | T'20 | 18.0 | 6.0 | 3.5 | Sabb | 3 | 0 | Arnold Andreassen, Nord-Solvær |
| 151 | Må Solo | f | T'29 | 18.0 | 5.0 | 3.0 | Solo | 2 | 0 | Ludvig Olsen m fl, Sleneset |
| 152 | Mk Judith ¹⁾ | hk | T'30 | 50.0 | 13.8 | 6.5 | Union | 30 | 3 | Alfons Karolussen, Nord Solvær |
| 153 | Må Alken | fk | T? | 16.0 | 6.0 | 3.0 | Bilm. | 20 | 0 | Thorvald Brandser, Sleneset |
| 154 | Må Bølgen | fk | T'37 | 20.0 | 7.0 | 3.0 | Sabb | 4 | 0 | Alf Aslaksen, Onøy, Lurøy |
| 155 | Må Jarl | f | T'36 | 18.0 | 6.0 | 3.5 | Sabb | 3 | 0 | Jørgen Salamonsen, Hjert. Aldra |
| 156 | Ms Laksen | kh | T'39 | 33.0 | 11.3 | 6.0 | Bolind. | 12 | 1 | Rasmus Haugland m fl, Bratland |
| 157 | Må Lillegrei | f | T'22 | 20.0 | 5.0 | 2.5 | L. Grei | 4 | 0 | Anton Hagen, Lurøy |
| 158 | Må Lykken | f | T'29 | 19.0 | 6.0 | 3.0 | Americ. | 4 | 0 | Jens B Okstind, Bratland |
| 159 | Ms Sigurd ²⁾ | fk | T'27 | 28.0 | 9.2 | 5.5 | Heimdal | 7 | 1 | Ludv. Iversen, Tonnes i Helgel. |
| 160 | Må Glimt | fk | T'31 | 21.0 | 6.0 | 3.0 | Sleipner | 4 | 0 | Lars Jensen, Nord-Solvær |
| 161 | Ms Fangst | fk | T'34 | 25.5 | 8.3 | 4.5 | Wichm. | 6 | 0 | Albert Branser, Sleneset |
| 162 | Må Glimt | fk | T'29 | 22.0 | 7.0 | 3.5 | Heimdal | 5 | 1 | Th Othelussen m fl, Sørnesøy |
| 163 | Ms Sigmunn | fk | T'29 | 32.0 | 11.0 | 5.3 | Heimdal | 11 | 2 | G Hopaneng m fl, Konsvikosen |
| 164 | Må Glimt | fk | T'10 | 23.0 | 8.0 | 5.0 | Sabb | 5 | 0 | Sigurd Johansen m fl, Bratland |
| 165 | Må Straumen | f | T'36 | 25.0 | 7.8 | 4.0 | Marna | 6 | 0 | Johan Johansen, Sleneset |
| 166 | Mk Ildfluen ³⁾ | fk | T'29 | 33.0 | 10.0 | 4.8 | Bolind. | 10 | 1 | Gudolf Gullesen m fl, Sørnesøy |
| 167 | Mk Neptun | fk | T'30 | 28.0 | 9.3 | 4.0 | Brunv. | 10 | 1 | Th Thomassen, Nyheim, Lovund |
| 168 | Ms Håbet ⁴⁾ | fk | T'29 | 26.0 | 8.5 | 4.0 | Stabil | 6 | 1 | Martin Edvardsen, Nord-Solvær |
| 169 | Må Feen | fk | T'29 | 25.0 | 8.9 | 4.0 | Bolind. | 6 | 1 | O O Haugland m fl, Bratland |
| 170 | Mk Heimen | fk | T'27 | 45.0 | 13.0 | 7.5 | Munkt. | 35 | 8 | Martin M Selnes m fl, Røytvik |
| 171 | Ms Sjøloven ⁵⁾ | fk | T'28 | 25.0 | 8.5 | 4.1 | Stabil | 6 | 1 | Ivar Pedersen m fl, Nord-Solvær |
| 172 | Må Sleipner | f | T'28 | 20.0 | 4.0 | 2.5 | Sleipner | 3 | 0 | Paul Grønbeck, Aldra |
| 173 | Må Måsen | fk | T'38 | 21.0 | 6.5 | 3.5 | Sleipner | 4 | 0 | Ingvald Johansen, Sleneset |
| 174 | Ms Bølgen | fk | T'30 | 26.5 | 8.7 | 3.7 | Heimdal | 7 | 1 | M Aspdal, Tonnes i Helgeland |
| 175 | Må Alken | fk | T'30 | 19.0 | 5.0 | 2.5 | Sabb | 3 | 0 | Isak Lyngøy, Lovund |
| 176 | Må Heimdal | fk | T'10 | 23.0 | 7.0 | 4.0 | Heimdal | 3 | 0 | Kristian Johansen, Sørnesøy |
| 177 | Må Ane | fk | T'24 | 34.0 | 11.7 | 4.7 | Heimdal | 10 | 1 | Aksel K Onøy m fl, Lurøy |
| 178 | Ms Ragnar | fk | T'30 | 30.0 | 10.0 | 4.4 | Helseth | 14 | 1 | Ulrik Grønning, Lovund |
| 179 | Ms Arnulf | fk | T'30 | 27.5 | 9.7 | 4.2 | Heimdal | 7 | 1 | Bj Arntzen m fl, Tonnes i Helgel. |
| 180 | Må Rappen | fk | T'30 | 25.4 | 8.4 | 4.8 | Rap | 4 | 1 | Aksel Martinsen, Sørnesøy |
| 181 | Må Blinken | fk | T'35 | 22.0 | 7.0 | 5.0 | Bolind. | 8 | 0 | Johan Jensen, Indre Kvarøy |
| 182 | Ms Heimen | fk | T'35 | 27.8 | 9.3 | 5.5 | Wichm. | 6 | 1 | Lars Kvitvær m fl, Lurøy |
| 183 | Mk Nordlys | fk | T'31 | 36.0 | 10.7 | 5.3 | Union | 20 | 1 | Johan Johansen, Lovund |
| 184 | Må Brødrene | fk | T'30 | 24.0 | 8.0 | 4.0 | Sabb | 5 | 1 | Albert Fredriksen, Sleneset |
| 185 | Må Oddbjørg | fk | T'38 | 20.0 | 6.0 | 3.0 | Sabb | 3 | 0 | Berner Benjaminsen, Nord-Solvær |
| 186 | Ms Fix | hk | T'35 | 40.0 | 12.5 | 6.3 | Vänern | 35 | 2 | Th. Hansen m fl, Tonnes i Helgel. |
| 187 | Ms Havdur | fk | T'30 | 26.0 | 8.0 | 4.5 | Gideon | 4 | 1 | Ole Nilsen Heløy, Sørnesøy |
| 188 | Må Petter | fk | T'29 | 24.0 | 7.0 | 3.5 | Wichm. | 3 | 1 | Nils Ludviksen Engan, Sørnesøy |
| 189 | Må Snøg | fk | T'31 | 24.0 | 7.5 | 3.0 | Rap | 4 | 1 | R Jakobsen m fl, Nord-Solvær |
| 190 | Må Ragnar | fk | T'31 | 25.0 | 8.0 | 3.3 | C. Perf. | 6 | 1 | Johannes Kokvik, Lurøy |
| 191 | Må Laksen | f | T'36 | 19.0 | 6.0 | 3.0 | Sabb | 3 | 0 | Clifføer Johansen, Lovund |
| 192 | Må Idler | fk | T'34 | 20.0 | 6.0 | 4.0 | Sabb | 3 | 0 | Ingv. Karlsen, Sleneset |
| 193 | Må Truls | fk | T'32 | 19.0 | 6.0 | 3.0 | F. M. | 5 | 0 | Jacob J Hansen, Tonnes i Helgel. |
| 194 | Må Familien | k | T'00 | 34.5 | 11.5 | 4.3 | Dan | 12 | 2 | Trygve Norum, Arnes, Aldra |
| 195 | Må Lett | fk | T'35 | 19.0 | 6.0 | 3.0 | Wichm. | 3 | 0 | Martin Edvardsen, Indre Kvarøy |
| 196 | Må Astri | k | T'32 | 20.0 | 5.0 | 4.0 | Wichm. | 4 | 0 | P Jensen Spju øy, Nord-Solvær |
| 197 | Ms Bjørn | f | T'37 | 24.5 | 8.8 | 4.0 | Brunv. | 7 | 0 | Johan Olvik, Bratland |

| Farkostens nummer, art og navn | | Anvendelse | Materiale | Byggeår | Lengde | Bredde | Dybde | Maskin, navn | Antall HK | F. & fangstb. | Eierens (den korresponderende reders) navn og postadresse |
|--------------------------------|---------------|------------|-----------|---------|--------|--------|-------|--------------|-----------|---------------|---|
| 198 | Ms Glimt | f k | T | 32 | 27.0 | 8.5 | 4.0 | Wichm. | 10 | 1 | Darner Andersen, Onøy Lurøy |
| 199 | Må Pøiken | f | T | 32 | 19.0 | 6.0 | 3.0 | Marna | 3 | 0 | Einar M Selnes m fl, Røytvik |
| 200 | Må Venus | f | T | 30 | 20.0 | 4.5 | 2.5 | Solo | 2 | 0 | Martinus Johansen, Nord-Solvær |
| 201 | Må Framtid | f k | T | 32 | 26.5 | 9.0 | 4.0 | Brunv. | 7 | 1 | Harry Johansen m fl, Sleneset |
| 202 | Ms Thor | f k | T | 32 | 28.0 | 9.5 | 4.5 | Rap | 10 | 1 | J Antonsen, Lunderøy, Sleneset |
| 203 | Ms Bølgen | f k | T | 32 | 23.0 | 8.0 | 4.0 | Heimdal | 4 | 1 | Sig Kristiansen m fl, Stor-Selsøy |
| 204 | Ms Smart | f k | T | 33 | 26.0 | 9.0 | 4.5 | Hein | 7 | 1 | Art. Olsen, Asmyren, Bratland |
| 205 | Ms Solvang | f k | T | 16 | 45.0 | 16.0 | 9.0 | Populær | 20 | 3 | Jens Bjørnø m fl, Tonnes i Helgel. |
| 206 | Må Havblikk | f k | T | 35 | 21.0 | 7.0 | 3.0 | Marna | 4 | 0 | Konrad Kroken m fl, Lovund |
| 207 | Ms Havleik | f k | T | 35 | 33.0 | 11.0 | 5.5 | Union | 10 | 2 | Angel Edvardsen m fl, Nord-Solvær |
| 208 | Må Odd | f k | T | 34 | 21.0 | 6.7 | 3.0 | Marna | 4 | 0 | Anton Albertsen m fl, Lovund |
| 209 | Ms Småen | f k | T | 36 | 23.0 | 8.0 | 3.3 | Marna | 6 | 0 | Bernh. Selnes, Røytvik |
| 210 | Ms Glimt | f k | T | 36 | 26.8 | 9.3 | 4.5 | Union | 7 | 1 | Olai Juliussen, Guravik, Lurøy |
| 211 | Må Torleif | f k | T | 36 | 20.5 | 6.3 | 3.0 | Sabb | 3 | 0 | Olaf O Burøy, Sleneset |
| 212 | Må Knut | f k | T | 36 | 20.0 | 7.0 | 3.0 | Sabb | 3 | 0 | A Karoliussen, Nord-Solvær |
| 213 | Må Leif | f | T | 25 | 20.0 | 6.5 | 3.0 | Sabb | 3 | 0 | Laur. L Moflag m fl, Sleneset |
| 214 | Ms Kvikv | f k | T | 37 | 23.5 | 8.0 | 4.9 | Rapp | 4 | 0 | Erl. Edvardsen, Sleneset |
| 215 | Må Finbek | f k | T | 37 | 20.0 | 6.5 | 4.0 | Sabb | 3 | 0 | Erl. Aspdal m fl, Tonnes i Helgel. |
| 216 | Må Soleglimt | f | T | 36 | 22.5 | 8.0 | 4.0 | Heimdal | 7 | 0 | Heiberg Johansen, Nord-Solvær |
| 217 | Må Inger | f k | T | 34 | 24.0 | 7.0 | 4.0 | Sabb | 5 | 0 | Magnus Martinussen, Nord-Solvær |
| 218 | Må Kvikv | f k | T | 20 | 18.0 | 6.0 | 3.0 | Sabb | 3 | 0 | Re dar Spjutøy, Sleneset |
| 219 | Må Freidig | k | T | 34 | 20.8 | 6.0 | 3.0 | Sterk | 4 | 0 | Konrad Antonsen, Lovund |
| 220 | Må Leiken | f | T | 36 | 18.0 | 6.0 | 3.0 | Sterk | 4 | 0 | Øvind Buschmann, Bratland |
| 221 | Må Heim | f | T | 37 | 18.5 | 5.0 | 3.0 | Sleipner | 3 | 0 | Erik Karoliussen, Nord-Solvær |
| 222 | Ms Fremad | f k | T | 38 | 28.0 | 10.0 | 5.0 | Heimdal | 7 | 1 | Torleif Hansen, Sjeng, Lurøy |
| 223 | Må Sjøblomst | f k | T | 38 | 18.5 | 6.0 | 3.0 | Marna | 3 | 0 | Henry Johansen, Røsov, Sleneset |
| 224 | Må Ternen | f | T | 38 | 18.7 | 5.0 | 3.0 | F. M. | 2 | 0 | Ingvald Bogen, Sila, Røytvik |
| 225 | Må Marna | f k | T | 38 | 20.0 | 6.0 | 3.0 | Marna | 3 | 0 | Henry Slotterøy, Sleneset |
| 226 | Må Teisten | f k | T | 37 | 20.0 | 6.0 | 3.0 | Sabo | 3 | 0 | Albert Nikolaisen, Sørnesøy |
| 227 | Må Laksen | f k | T | 37 | 19.0 | 6.0 | 3.0 | Sabb | 4 | 1 | Hubert Grønning, Lovund |
| 228 | Må Oddvar | f k | T | 29 | 20.0 | 7.0 | 4.0 | Rapp | 4 | 0 | Egil Fjeldgård, Lovund |
| 229 | Må Håp | f k | T | 38 | 18.0 | 6.0 | 3.0 | Sabb | 3 | 0 | Ludv. Hansen, Risvær, Nord-Solv. |
| 230 | Må Alpen | f k | T | 30 | 19.0 | 6.0 | 3.0 | Marna | 2 | 0 | Einar Jacobsen m fl, Sleneset |
| 231 | Må Brodrene | f | T | 39 | 18.0 | 5.0 | 3.0 | F. M. | 4 | 0 | Alfred Edvardsen m fl, Lurøy |
| 232 | Må Fisken | f | T | 33 | 20.0 | 5.0 | 2.5 | Sterk | 4 | 0 | Hlm. Olsen, Svensholmen, Sleneset |
| 233 | Må Morellen | f k | T | 38 | 20.0 | 7.0 | 4.0 | Sabb | 4 | 1 | Håkon Hansen Moflag, Sleneset |
| 234 | Må Bølgen | f | T | 31 | 17.0 | 5.0 | 3.0 | Sleipner | 2 | 0 | Harald Martinsen Buøy, N.-Solvær |
| 235 | Mj Martha 1) | t | T | 96 | 62.0 | 17.5 | 9.0 | Volda | 40 | 0 | Asbj. Kristoffersen, Nord-Solvær |
| 236 | Må Terje | f k | T | 34 | 21.0 | 6.0 | 3.5 | Marna | 6 | 0 | Leif Grønning, Lovund |
| 237 | Må Snogg | f k | T | 38 | 20.0 | 6.0 | 5.0 | Marna | 4 | 0 | Ditmar Hansen, Lovund |
| 238 | Må Vesle Kari | f | T | 31 | 20.0 | 5.7 | 2.5 | F. M. | 4 | 0 | Ole Klæboe, Sleneset |
| 239 | Ms Laksen 3 | f k | T | 32 | 24.5 | 6.5 | 3.5 | Sabb | 5 | 1 | Klifford Grønning, Lovund |
| 240 | Må Småen 2 | f | T | 39 | 17.0 | 5.6 | 2.4 | Sleipner | 3 | 0 | Charles Johansen, Aldra |
| 241 | Må Tenna | f | T | 39 | 18.0 | 5.0 | 3.0 | Solo | 2 | 0 | Ludv. Olsen m fl, Sleneset |
| 242 | Må Aud | f | T | 32 | 19.3 | 6.0 | 2.8 | Stord | 3 | 0 | Cato Karlsen, Sleneset |

N-LN. Lødingen merkedistrikt.

| | | | | | | | | | | | |
|---|--------------|-----|---|----|------|------|-----|----------|----|---|-----------------------------|
| 1 | Må Støren | f | T | 34 | 22.0 | 6.0 | 3.0 | Wichm. | 2 | 0 | Ottar Olsen, Skarstadhamn |
| 2 | Må Kompetent | f | T | 25 | 23.0 | 6.7 | 3.0 | Sabb | 3 | 0 | Hans N Hansen, Dragland |
| 3 | Mk Solo | f k | T | 19 | 40.0 | 13.0 | 8.3 | Bolind. | 12 | 0 | Magnus Eliassen, Lødingen |
| 4 | Må — | f k | T | 20 | 34.0 | 10.0 | 4.0 | Rap | 9 | 0 | S Ytterstad, Offersøy |
| 5 | Mk Øksfjord | k f | T | 38 | 47.2 | 14.0 | 8.0 | Munkt. | 32 | 2 | Jonas Stormyr, Øksneshamn |
| 6 | Må Teisten | k f | T | 27 | 22.0 | 7.3 | 3.5 | Brunv. | 5 | 0 | Arthur Valle m fl, Revelsøy |
| 7 | Må Sleipner | f | T | 36 | 20.0 | 6.0 | 4.5 | Sleipner | 3 | 0 | Arne Fenæs, Offersøy |
| 8 | Må Tor | f | T | 25 | 21.0 | 6.8 | 2.5 | Sabb | 3 | 0 | Sev Svendsen, Kvannkjosen |

| Farkostens nummer, art og navn | Anvendelse | Materiale | Byggetår | Lengde | Bredde | Dybde | Maskin, navn | Anfall HK | F. & fangstb. | Eierens (den korresponderende reders) navn og postadresse |
|-----------------------------------|------------|-----------|----------|--------|--------|-------|-----------------|-----------|---------------|--|
| 9 Ms Røiken | k f | T | 14 | 35.0 | 12.0 | 5.0 | Bolind. | 20 | 0 | M Bjerklund m fl, Vågehann |
| 10 Ms Håpet | f | T | 33 | 24.0 | 8.0 | 7.5 | Sabb | 5 | 0 | Hilmar Nygård, Dragland |
| 11 Mk Kjørtefjord | k f | T | 19 | 40.3 | 13.0 | 7.4 | Rapp | 20 | 2 | Petter M Hansen, Lødingen |
| 12 Må Rød | f | T | 33 | 20.2 | 6.8 | 3.4 | Sabb | 3 | 0 | Johan Kvalø, Erikstad |
| 13 Må Snøgg | f | T | 38 | 18.0 | 6.0 | 3.0 | Sleipner | 3 | 0 | Øivind Andreassen, Ringøyvåg |
| 14 Ms Hestmanden | f k | T | 38 | 32.8 | 11.0 | 5.0 | Populær | 8 | 0 | Magnus Solvold m fl, Erikstad |
| 15 Ms Lejon | f k t | T | 12 | 52.8 | 19.1 | 7.9 | Bolind. | 40 | 5 | M Ytterstad, Lødingen |
| 16 Ms Ragnar | f k | T | 29 | 26.0 | 9.0 | 5.0 | Brunv. | 12 | 0 | Edvin Jensen m fl, Kvannkjosen |
| 17 Må Kvikk | f | T | 33 | 21.0 | 7.0 | 3.0 | Kvikk | 5 | 0 | Jakob J Kjørstad, Lødingen |
| 18 Mk Rinø | k | T | 15 | 35.0 | 12.5 | 6.0 | Brunv. | 20 | 0 | Edvin Amundsen m fl, Rinøy |
| 19 Må Stormfugl | k f | T | 18 | 34.0 | 10.0 | ? | Brunv. | 12 | 0 | Kornelius Hansen, Erikstad |
| 20 Ms Fart | k f | T | 28 | 29.0 | 9.0 | 3.5 | Wichm. | 6 | 1 | J Larsen m fl, Halvardøy i Salten |
| 21 Mk Moder | l k | T | 07 | 46.4 | 14.6 | 5.7 | Union | 30 | 8 | Sverre Berg, Rinøyvåg |
| 22 Må Kapela | f k | T | 29 | 38.0 | 11.3 | 4.8 | Brunv. | 20 | 0 | M Ytterstad, Lødingen |
| 23 8/å | — | T | 10 | 30.0 | 11.0 | 3.0 | — | — | 0 | Oluf Kvalø, Erikstad |
| 24 Ms Vesla | f | T | 34 | 30.0 | 10.0 | 5.0 | Rap | 8 | 0 | Hartvig Dybfest, Lødingen |
| 25 Mk Vidar | k f | T | 10 | 48.0 | 15.4 | 6.9 | J. Munkt. | 55 | 8 | T Taraldsen m fl, Rinøyvåg |
| 26 Må Hestfjord | t | T | 16 | 16.0 | 5.0 | 3.0 | Americ. | 4 | 0 | Tormod Taraldsen, Rinøyvåg |
| 27 Ms Vika ¹⁾ | k f | T | 11 | 32.0 | 12.0 | 5.0 | Nygrei | 10 | 0 | Odin Nøss, Lødingen |
| 28 Ms Anny | k | T | 08 | 46.0 | 15.0 | 8.0 | Skandia | 25 | 3 | Johs. Larsen m fl, Våge i Salten |
| 29 Ms Sælø | f t | T | 01 | 50.8 | 16.2 | 7.1 | Levahn | 32 | 0 | Kåre Christensen m fl, Husjord |
| 30 Må Trasten | f | T | 33 | 21.0 | 7.0 | 4.0 | Sabb | 3 | 0 | Ing. Eriksen, Skarstadhamn |
| 31 Ms Streif | k f | T | 32 | 36.0 | 12.0 | 5.5 | Gideon | 15 | 0 | Just Pedersen, Russaugen |
| 32 Ms Opema | f k | T | 07 | 41.4 | 14.8 | 7.0 | Union | 30 | 2 | Kr O Stormyr m fl, Halvardøy i S. |
| 33 Må Snøgg | f k | T | 37 | 34.0 | 11.0 | 5.0 | Alpha | 11 | 0 | Kåre Hansen m fl, Øksneshamn |
| 34 Mk Odd | k f | T | 02 | 50.0 | 14.0 | 8.0 | Union | 30 | 9 | Ole Våge, Vågehann |
| 35 Må Ask | k f | T | 19 | 26.0 | 7.2 | 3.2 | Alpha | 3 | 0 | Paul Risvik, Valvåg, Lødingen |
| 36 Ms Agnar | k f | T | 28 | 33.9 | 10.5 | 4.3 | Bolind. | 12 | 0 | Halydan Hansen, Erikstad |
| 37 Må Palnen | f | T | 36 | 21.0 | 8.0 | 4.0 | Sabb | 3 | 0 | Kour. Langstrand, Forså i E fjord |
| 38 Må Ekka ²⁾ | k | T | 12 | 34.0 | 11.0 | 4.0 | Union | 10 | 0 | Odd Andreassen m fl, Rinøyvåg |
| 39 Må Skrat | k f | T | 28 | 22.0 | 7.0 | 3.5 | Sabb | 3 | 0 | Kr. Larsen m fl, Svartskard |
| 40 8/å | — | T | 90 | 24.1 | 5.8 | 1.4 | — | — | 0 | Peter Schröder, Revelsøy |
| 41 Ms Bølgen | f k | T | 14 | 31.0 | 10.0 | 6.2 | Helseth | 8 | 0 | Peder Jensen, Forå i E fjord |
| 42 Må Brødrene | k f | T | 26 | 23.0 | 6.4 | 2.5 | Tenfj. | 4 | 0 | Otto Ås m fl, Vågehann |
| 43 Ms Solberg | f | T | 37 | 27.5 | 8.7 | 3.2 | Union | 7 | 0 | G Olsen, Kjørtefj., Lødingen |
| 44 Må Snøgg | f | T | 35 | 19.8 | 6.3 | 2.6 | Sabb | 3 | 0 | Olav Nilsen m fl, Lødingen |
| 45 Ms Guten ³⁾ | f | T | 25 | 25.0 | 9.0 | 3.4 | Statto | 5 | 0 | Harry Kristoffersen, Erikstad |
| 46 Mk Sjøblomsten ⁴⁾ | k f | T | 13 | 34.5 | 13.2 | 5.2 | Wichm. | 20 | 2 | M O Hægstad, Våge i Salten |
| 47 Ms Lyn ⁵⁾ | k f | T | 29 | 25.0 | 9.0 | 5.0 | Sabb | 5 | 0 | Erik Eriksen, Våge i Salten |
| 48 Ms Thyra | k f | T | 19 | 42.0 | 14.0 | 7.0 | Rap | 22 | 3 | Alf Langset, Kjeøy |
| 49 Ms Håbet | f | T | 27 | 24.0 | 7.0 | 3.0 | Dux | 5 | 0 | Jetro Somarseth, Husjord |
| 50 Mk Nordlys | k f | T | 19 | 39.0 | 13.0 | 5.8 | Bolind. | 25 | 1 | G Johansen, Offersøy |
| 51 Ms Brødrene | k f | T | 14 | 35.5 | 12.5 | 7.0 | Wichm. | 12 | 0 | H Winsjansen m fl, Kjeøy |
| 52 Ms Høkfjord | f k | T | 08 | 47.0 | 15.5 | 8.0 | Grei | 32 | 7 | Gunvor Svendsgam, Svendsgam |
| 53 Må Snøgg | f | T | 17 | 20.5 | 6.0 | 3.0 | Sabb | 4 | 0 | Normann Hamnes, Øksneshamn |
| 54 Må Havørnen ⁶⁾ | k f | T | 25 | 27.5 | 9.0 | 4.5 | Bones | 6 | 0 | Martin Rekstad, Revelsøy |
| 55 Ms Liljen | f k | T | 36 | 37.0 | 12.0 | 6.0 | Rapp | 15 | 0 | Adolf Eliassen, Revelsøy |
| 56 Må Lom | f | T | 26 | 19.0 | 5.0 | 4.0 | Indyr | 2 | 0 | O Olsen Barøy, Revelsøy |

1) Omb. 1930. 2) Omb. 1936. 3) Omb. 1939. 4) Omb. 1925. 5) Omb. 1932. 6) Omb. 1933.



ESSOGASOIL — BENSIN — PETROLEUM
— SMØREOLJER —



A/5 VESTLANDSKE PETROLEUMSCOMPAGNI

| Farkostens nummer, art og navn | Anvendelse | Materiale | Byggelr | Lengde | Bredde | Dybde | Maskin, navn | Antall HK | F. & fangstb. | Eierens (den korresponderende reders) navn og postadresse |
|-----------------------------------|------------|-----------|---------|--------|--------|-------|-----------------|-----------|---------------|--|
| 57 Ms Arnipen | k f | T | 30 | 24.0 | 8.0 | 3.5 | Rapp | 7 | 0 | Reidar Johansen, Svensgam |
| 58 Ms Havidur | k f | T | 36 | 24.0 | 8.0 | 3.0 | Sabb | 3 | 0 | A Jakobsen, Revelsøy |
| 59 Ms Alf | f | T | 26 | 27.0 | 9.2 | 3.2 | Bolind. | 6 | 0 | Kåre Hansen, Eriks ad |
| 60 Ms Hestfjord | k | T | 29 | 35.0 | 11.0 | 6.0 | Volda | 18 | 1 | Johannes Hesten m fl, Rinøyvåg |
| 61 Mk Vandringen | t | T | 16 | 52.9 | 19.5 | 8.3 | Bolind. | 50 | 0 | Magnus Einarsen, Skarstadhamn |
| 62 Ms Svanen I | f k | T | 07 | 50.7 | 15.9 | 7.5 | Bolind. | 40 | 4 | Arne Akselsen, Lødingen |
| 63 Ms Måsen | f | T | 31 | 23.0 | 6.5 | 3.0 | Sabb | 4 | 0 | Bj. Kvalo, Erikstad |
| 64 Må Rappen | k f | T | 32 | 22.0 | 7.0 | 4.0 | Rapp | 4 | 0 | Øvvind Heggstrøm, Erikstad |
| 65 Ms Pluggen | f t | T | 34 | 26.5 | 8.6 | 4.3 | Populær | 8 | 0 | Jacob Kønstad, Erikstad |
| 66 Må Per | k f | T | 12 | 30.0 | 10.5 | 5.0 | Alpha | 10 | 0 | Ludvik Eliassen, Lødingen |
| 67 Ms Bodil | f | T | 29 | 27.5 | 9.0 | 5.5 | Wichm. | 4 | 0 | Jonas Danielsen, Kvannkjosen |
| 68 Må Mjølner | f | T | 36 | 22.0 | 7.0 | 3.0 | Sabb | 3 | 0 | Unn Olsen, Bjerkneshaug, Husjord |
| 69 Ms Junior | f | T | 37 | 26.0 | 9.5 | 4.0 | Rapp | 7 | 0 | Mads Andersen, Lødingen |
| 70 Må Bjørn | f k | T | 34 | 19.0 | 5.0 | 3.0 | F. M. | 4 | 0 | Thv. Sommerseth, Husjord |
| 71 Ms Sneistinn | k f | T | 37 | 28.0 | 9.5 | 4.5 | Brunv. | 10 | 0 | Thoralf Bakke m fl, Svensgam |
| 72 Må Prøven | f | T | 37 | 23.0 | 8.0 | 3.0 | Tenfj. | 4 | 0 | Mag. Pedersen m fl, Finnvik i Ofot. |
| 73 Må Skjøtt | k | T | 07 | 20.0 | 5.5 | 3.0 | Alpha | 2 | 0 | Agur Amundsen, Revelsøy |
| 74 Må Bølgen | f | T | 29 | 24.0 | 7.5 | 3.0 | Skandia | 5 | 0 | Hans Hilmersen m fl, Lødingen |
| 75 Ms Julie | k | T | 54 | 36.5 | 12.2 | 6.0 | Union | 15 | 0 | E Nilsen, Hegstad, Vågehamn |
| 76 Må Øksfjord | f k | T | 29 | 22.0 | 7.5 | 3.3 | Sabb | 3 | 0 | Sigvart Johansen, Svartskard |
| 77 Ms Ørna | t | T | 12 | 44.0 | 15.0 | 8.0 | Bolind. | 32 | 0 | Løduf Christensen, Vågehamn |
| 78 Må Bølgen | t | T | 05 | 42.0 | 14.0 | 6.0 | Bolind. | 15 | 0 | Kristof Jensen, Halvardøy i Salten |
| 79 Mk Ebenezer | t | T | 12 | 50.0 | 13.0 | 6.0 | Wichm. | 25 | 0 | Sofus Valvåg, Lødingen |
| 80 Må Spurven | f | T | 38 | 19.0 | 5.5 | 2.3 | Motor | 3 | 0 | Olvar Berg, Rinøyvåg |
| 81 Må Sabb | f k | T | 23 | 22.0 | 6.0 | 3.0 | Sabb | 3 | 0 | Halvdan Kristoffersen, Revelsøy |
| 82 Må Prøven | f k | T | 35 | 20.0 | 5.5 | 2.5 | Sabb | 3 | 0 | Lorang Lundli, Strand, Lødingen |
| 83 Må Arne | t | T | 11 | 42.5 | 14.3 | 4.5 | Hein | 10 | 0 | f Torkilsen m fl, Halvardøy i Salt. |
| 84 Ms Frida | f k | T | 32 | 28.0 | 9.0 | 1.5 | Saffle | 10 | 0 | Olav Martinussen, Ankenes |
| 85 Må Hauk | f | T | 35 | 20.0 | 5.5 | 4.0 | Sabb | 3 | 0 | Svein Hegstad, Vågehamn |
| 86 Må Disko | f | T | 39 | 22.0 | 8.0 | 4.0 | Sleipner | 5 | 0 | Peter Ring, Rinøyvåg |
| 87 Mk Viktor 4 | t | T | 99 | 62.8 | 21.8 | 10.0 | Bolind. | 40 | 0 | M Ytterstad, Lødingen |
| 88 Må Amor | f k | T | 28 | 20.0 | 6.5 | 3.5 | Rapp | 4 | 0 | Bjarne Strand, Lødingen |
| 89 Mk Bonny John | k f | T | 98 | 56.5 | 16.5 | 7.5 | Grei | 45 | 0 | Olav Schistad, Kjeøy |
| 90 Må Børr | f | T | 26 | 22.9 | 8.0 | 3.7 | Børr | 6 | 0 | August Hågensen, Kvannkjosen |
| 91 Ms Holmsund | f k | T | 32 | 38.6 | 12.6 | 5.2 | Rap | 17 | 1 | Gerhard Strand, Lødingen |
| 92 Ms Aud | f | T | 39 | 30.0 | 10.0 | 4.8 | Union | 15 | 0 | Sedrop Skovro m fl, Svensgam |
| 93 Må Skreien | k f | T | 23 | 30.0 | 9.0 | 3.0 | Rap | 6 | 0 | Heming L Kilstad, Russhaugen |
| 94 Må Tennfjord | k f | T | 22 | 20.0 | 5.5 | 3.0 | Tenfj. | 3 | 0 | Andreas H Kjerstad, Lødingen |
| 95 Ms Bølgen | f k | T | 35 | 22.5 | 7.0 | 4.0 | Sabb | 4 | 0 | Kr. Storø m fl, Erikstad |
| 96 Må Prøven | f | T | 35 | 18.0 | 5.0 | 3.0 | Sabb | 3 | 0 | Håkon Bendiksen, Vågehamn |
| 97 Ms Rolly | f | T | 19 | 42.0 | 16.0 | 8.5 | Motor | 22 | 0 | R Rasmussen m fl, Revelsøy |
| 98 Mk Hamndal | k f | T | 29 | 43.5 | 13.5 | 7.0 | Munkt. | 40 | 0 | Kr. Kristensen, Lødingen |
| 99 Må Kåre | t | T | 27 | 32.0 | 10.5 | 5.0 | Rap | 8 | 0 | A Hoholm, Øksneshamn |
| 100 Må Elsa | k | T | 29 | 21.0 | 6.5 | 3.0 | Dux | 3 | 0 | H Jakobsen, Risvær i Lofoten |
| 101 Må Kjellen | f | T | 21 | 19.3 | 5.0 | 3.0 | Thor | 3 | 0 | Anton Jeremiassen, Kvannkjosen |
| 102 Ms Trafikk | f | T | 30 | 22.0 | 6.5 | 3.0 | Rap | 4 | 0 | Mathias Thomassen, Revelsøy |
| 103 Ms Fjellvik | k h | T | 21 | 49.0 | 13.0 | 9.0 | J.Munkt. | 45 | 0 | Karl Hansen, Erikstad |
| 104 Ms Skreien | k | T | 23 | 31.0 | 10.0 | 5.0 | Rap | 8 | 0 | Anna Kris.offersen, Russhaugen |
| 105 Må Skreien | f | T | 36 | 20.0 | 7.0 | 3.5 | Heimdal | 4 | 0 | Olav Nilsen, Lødingen |
| 106 Må Tyrihans | f | T | 33 | 18.0 | 6.0 | 3.0 | F. M. | 5 | 0 | O Bårdsvik, Revelsøy |
| 107 Må — | k | T | ? | 22.0 | 6.0 | 3.0 | Fix | 2 | 0 | J Pettersen, Russhaugen |
| 108 Må Kjell | f | T | 23 | 23.0 | 7.0 | 2.5 | Force | 3 | 0 | Alfred Hell, Russhaugen |
| 109 Mk Viking | f | T | 17 | 39.8 | 13.3 | 4.7 | Skandia | 16 | 0 | Arn. Johnsen, Kobbvik, Revelsøy |
| 110 Må Blink | f | T | 35 | 24.0 | 7.0 | 2.5 | Sabb | 3 | 0 | Edvard Gundersen, Erikstad |
| 111 Må Teisten | f | T | 29 | 20.0 | 6.5 | 3.2 | Sabb | 3 | 0 | J Kristoffersen, Halvardøy i Salten |

| Farkostens nummer, art og navn | Anvendelse | Materiale Byggeår | Lengde | Bredde | Dybde | Maskin, navn | Antall HK | f. & fangsstb. | Eierens (den korresponderende reders) navn og postadresse | |
|-----------------------------------|---------------------------|----------------------|--------|--------|-------|-----------------|-----------|----------------|--|------------------------------------|
| 112 | Må Klara | k | T 24 | 25.4 | 7.8 | 3.7 | Gideon | 3 | 0 | H Knutsen m fl. Ballangen |
| 114 | Ms Lykk.Prøve | fk | T 38 | 32.0 | 11.0 | 5.0 | Bønes | 18 | 0 | Peder Mathiassen m fl, Revelsøy |
| 115 | Må Hein | f | T 28 | 20.0 | 6.5 | 3.0 | Sabo | 3 | 0 | Jakob Nordgår. Halvardøy i Salt. |
| 116 | Må Sol | f | T 30 | 18.0 | 5.0 | 4.0 | Solo | 3 | 0 | Anton Amundsen, Rinøyvåg |
| 117 | Mk Gåsøy | fk | T 17 | 53.8 | 16.7 | 7.7 | Finnøy | 60 | 5 | Ingv. Ytterstad, Kjeøy |
| 118 | M Midnatsolen | fk | T 13 | 87.3 | 22.7 | 8.9 | Brunv. | 100 | 2 | M Ytterstad, Lødingen |
| 119 | Må Prøven | kf | T 06 | 19.0 | 6.0 | 3.0 | Møllerup | 2 | 0 | Jentoft Karlsen, Revelsøy |
| 120 | Må Seien | f | T 30 | 22.6 | 6.8 | 6.0 | Sabb | 3 | 0 | Sigm Olsen, Halvardøy i Salten |
| 121 | Mk Lykken | fk | T 22 | 39.0 | 13.5 | 7.0 | Rap | 20 | 1 | O Kristoffersen m fl, Russhaugen |
| 122 | Mk Signal | k | T 25 | 38.0 | 12.3 | 6.0 | Brunv. | 20 | 0 | Ragn. Ellingsen, Lødingen |
| 123 | Ms Kjørstad- | | | | | | | | | |
| | tinn | fk | T 36 | 36.0 | 12.0 | 6.0 | Laval | 30 | 0 | Sv. J Kjørstad, Lødingen |
| 124 | Ms Rapp | kf | T 34 | 29.0 | 9.8 | 5.0 | Rapp | 6 | 0 | Emil Ingebrigtsen, Husjord |
| 125 | Mk Kanstadjf. | k fh | T 87 | 63.6 | 18.3 | 7.6 | Grei | 45 | 8 | Ole Rino. Svensgam |
| 126 | Ms Bakken | fk | T 38 | 38.5 | 9.6 | 4.2 | Rapp | 8 | 0 | Otelius Russvik, Russhaugen |
| 127 | Ms Pauline | kf | T 16 | 28.0 | 9.5 | 4.0 | ? | 7 | 0 | Martin Karlsen, Revelsøy |
| 128 | Må Tor | kf | T 20 | 36.0 | 11.0 | 4.0 | Bolind. | 12 | 0 | Ole J Olsen, Halvardøy i Salten |
| 129 | Ms Havsulen | k | T 98 | 44.5 | 14.5 | 6.0 | Rapp | 22 | 0 | J Larsen m fl, Svartskard |
| 130 | Må Sjøfluglen | fk | T 15 | 26.0 | 7.0 | 4.0 | Rap | 4 | 0 | Odd Gregussen, Lødingen |
| 131 | Ms Jarle | f | T 38 | 24.0 | 8.5 | 4.5 | Rapp | 7 | 0 | Sigmund Olsen, Kvannkjosen |
| 132 | Ms Efiorden | t | T 37 | 33.0 | 12.0 | 5.5 | Levahn | 10 | 0 | Andreas Danielsen, Forså i Etfjord |
| 133 | Mk Rapp | k | T 15 | 47.0 | 14.6 | 6.0 | Union | 30 | 0 | Johan Kvalø m fl, Erikstad |
| 134 | Ms Liatjell ¹⁾ | fk | T ? | 39.8 | 13.1 | 6.1 | Bønes | 12 | 2 | Andreas Kjørstad, Lødingen |
| 135 | Må Truls | f | T 31 | 19.0 | 6.0 | 3.5 | Ø. M. | 2 | 0 | Einvald Tangen, Rinøyvåg |
| 136 | Mk Tvr | f | T 22 | 26.0 | 9.5 | 4.5 | Hjelset | 6 | 0 | M Winsjansen, Kjeøy |
| 137 | Mk Håpet | fk | T 19 | 37.0 | 11.5 | 5.0 | Skandia | 10 | 0 | Hildor Hansen m fl, Svensgam |
| 138 | Ms Glimt | f | T 39 | 30.0 | 10.0 | 4.4 | Nygrei | 14 | 0 | Birger Larsen m fl, Svensgam |
| 139 | Mk Varden | hk | T 17 | 42.5 | 15.0 | 6.5 | Bolind. | 25 | 3 | E Jacobsen m fl. Våge i Salten |
| 140 | Må Kameraten | f | T 35 | 19.0 | 6.0 | 3.0 | Ø. M. | 2 | 0 | Karl Nilsen, Offerøy |
| 141 | Mk Reidulf | hk f | T 25 | 45.0 | 15.0 | 7.0 | Union | 20 | 0 | Reidar Johannesen m fl, Erikstad |
| 142 | Ms Astrid | kf | T 94 | 40.0 | 14.0 | 7.0 | Munkt. | 32 | 1 | J Daleng, Halvardøy i Salten |
| 143 | Mk Glunten | kf | T 22 | 37.0 | 11.5 | 5.5 | Wichm. | 20 | 0 | Johan Pedersen m fl, Russhaugen |
| 144 | Må Alida | kf | T 22 | 23.0 | 7.0 | 4.3 | Wichm. | 3 | 0 | Bjarne Johansen, Lødingen |
| 145 | Mk Kjørstad | kf | T 25 | 40.0 | 13.0 | 6.5 | Rap | 20 | 0 | S Kristoffersen m fl, Lødingen |
| 146 | Ms Skreien | kf | T 25 | 34.0 | 12.0 | 6.0 | Bolind. | 8 | 0 | G Amundsen m fl, Revelsøy |
| 148 | Må Kvitfisken | f | T 38 | 22.0 | 6.0 | 3.0 | Sabb | 3 | 0 | Erik Jeremiassen, Kvannkjosen |
| 149 | Må Maeda | kf | T 21 | 22.0 | 7.0 | 2.5 | L. Grei | 4 | 0 | Eilif Hansen, Langvåg i Etfjord |
| 150 | Ms Erikstadjf. | k | T 34 | 40.0 | 11.5 | 5.5 | Bolind. | 20 | 0 | Leif Johannesen m fl, Erikstad |
| 151 | Ms Ternen | f | T 36 | 28.0 | 10.0 | 5.0 | Union | 7 | 0 | A E Aronsen m fl. Skarstadhamn |
| 152 | Må Skreien | f | T 32 | 19.0 | 6.0 | 3.0 | Wichm. | 2 | 0 | Kåre Hansen, Ness, Lødingen |
| 153 | Ms Brødrene | f | T 30 | 26.0 | 8.5 | 4.0 | Bønes | 6 | 0 | Ragn Ellingsen m fl, Lødingen |
| 154 | Mk Hilda | t | T 78 | 60.0 | 17.0 | 8.0 | Nygrei | 35 | 0 | L Falch m fl, Halvardøy i Salten |
| 155 | Ms Alken ²⁾ | f | T 25 | 28.0 | 9.3 | 4.8 | Bønes | 6 | 0 | Ragnar Helmersen, Lødingen |
| 156 | Må Taktor | f | T 34 | 25.0 | 8.3 | 3.0 | Sabb | 5 | 0 | Toralf Danielsen, Lødingen |
| 157 | Ms Bølgen ³⁾ | f | T 28 | 26.0 | 9.0 | 5.0 | Sleipner | 7 | 0 | Harald Johansen, Offerøy |
| 158 | Må Rørnes | f | T 31 | 22.0 | 7.0 | 2.5 | Sabb | 3 | 0 | Ole Rørnes m fl, Husjord |
| 159 | Må Måsen | f | T 31 | 20.0 | 5.0 | 3.0 | Sabb | 3 | 0 | Egil Storøy, Erikstad |
| 160 | Må Prøven | f | T 32 | 21.0 | 7.0 | 4.0 | Sabb | 3 | 0 | Rolf Kristoffersen, Erikstad |
| 161 | Må Tott | kf | T 34 | 21.0 | 7.0 | 2.5 | Wichm. | 2 | 0 | Sigm. Johannesen, Erikstad |
| 162 | Må Odd | f | T 32 | 24.0 | 8.0 | 4.0 | Sabb | 5 | 0 | Martin Johansen m fl, Skarstad |

1) Omb. 1919. 2) Omb. 1932. 3) Omb. 1939.

Råoljemotoren „Finnøy“ bygges fra 15—400 HK.

Post- og telegramadr.: «Finnøymotor», Finnøy i Romsdal.

| Farkostens nummer, art og navn | Anvendelse | Materiale | Byggeår | Lengde | Bredde | Dybde | Maskin, navn | Antall HK | F. & fangstb. | Eierens (den korresponderende reders) navn og postadresse |
|-----------------------------------|------------|-----------|---------|--------|--------|-------|-----------------|-----------|---------------|--|
| | | | | | | | | | | |
| 163 Ms Gudrun | k | T'09 | | 40.0 | 14.0 | 5.0 | Dux | 24 | 0 | H Kjelbergvik m fl, Halvardøy i S. |
| 164 Mk Hjelmen | t f | T'15 | | 38.5 | 11.4 | 5.5 | Rap | 17 | 1 | E K Schistad, Kjeøy |
| 166 Ms Falken | f | T'34 | | 30.0 | 10.0 | 3.5 | Union | 7 | 0 | Leidulf Christensen, Vågehamn |
| 167 Må Vårblomsten | f | T'35 | | 21.0 | 7.5 | 4.0 | Sabb | 3 | 0 | Oskar Bakke, Erikstad |
| 168 Må Rappen | f | T'30 | | 28.0 | 8.0 | 5.0 | F. M. | 5 | 0 | Karstein Myrnes, Forså i Efjord |
| 169 Ms Tofte | f | T'33 | | 24.0 | 7.5 | 3.5 | Rap | 5 | 0 | Aldor Knudsen, Tjeldnes |
| 170 Mk Laksen | f | T'30 | | 23.0 | 7.0 | 3.0 | Volda | 5 | 0 | Ole Olsen, Halvardøy i Salten |
| 171 Må Hei | f | T'34 | | 22.0 | 7.5 | 4.0 | Marna | 2 | 0 | M Nygård, Russhaugen |
| 172 Må Flink | f | T'38 | | 22.0 | 4.5 | 3.0 | Sabb | 3 | 0 | Daniel Danielsen, Kvannkjosen |
| 173 Må Sleipner | f | T'06 | | 18.5 | 5.0 | 2.5 | Sleipner | 3 | 0 | Olav Schistad m fl, Kjeøy |

N-ME. Meløy merkedistrikt.

| | | | | | | | | | | |
|-----------------------------------|-------|------|--|------|------|-----|----------|----|---|--------------------------------------|
| 1 Mk Skarstind | k f | T'20 | | 84.0 | 18.0 | 9.0 | Wichm. | 70 | 3 | W Taraldsen m fl, Halså i Helgel. |
| 2 Mk Heimdal | k f | T'15 | | 44.0 | 14.7 | 7.5 | Brunv. | 35 | 2 | Elling L Angell, Bjarangfjord |
| 3 Ms Anna | k f | T'16 | | 35.0 | 12.0 | 6.0 | Bolind. | 12 | 6 | Rolf Grønås, Holandsfjorden |
| 4 Må Brødrene | k | T'31 | | 20.0 | 6.5 | 3.0 | Sabb | 3 | 0 | Th E Nilsen, Bolga i Helgeland |
| 5 Ms Streif | k f | T'31 | | 33.0 | 11.0 | 4.6 | Gideon | 14 | 0 | Linas Selstad, Meløy |
| 6 Mk Frem- tiden ¹⁾ | f t | T'19 | | 68.0 | 17.1 | 7.3 | Union | 50 | 0 | Helga Olsen m fl, Grønøy |
| 7 Mk Marta ²⁾ | f | T'26 | | 61.9 | 18.8 | 7.0 | Wichm. | 40 | 6 | Ole Torrisen m fl, Halså i Helgeland |
| 9 Må Agnes | k f | T'31 | | 23.0 | 7.5 | 4.5 | Populær. | 4 | 0 | Hjalmar Vangstad, Ørnes |
| 11 Må Stanly | k f | T'25 | | 30.0 | 10.0 | 4.8 | Populær. | 10 | 1 | Per Olufsen, Bolga i Helgeland |
| 12 Ms Klara ³⁾ | f | T'13 | | 46.0 | 16.0 | 8.0 | Rap | 22 | 3 | John Hansen, Bjarangfjord |
| 13 Må Snøgg | f k | T'30 | | 23.5 | 8.0 | 4.0 | Sabb | 5 | 1 | B Solbakken m fl, Bjarangfjord |
| 14 Må Fram | f t | T'25 | | 24.0 | 7.0 | 3.5 | Rap | 4 | 0 | O J Meløysund, Meløy |
| 15 Ms Anda | k h | T'30 | | 34.7 | 11.2 | 5.2 | Volda | 14 | 1 | Lars Kildal, Bjarangfjord |
| 16 Ms Alfhild | k f | T'14 | | 34.0 | 11.8 | 6.5 | Heimdal | 20 | 2 | Gustav Hansen m fl, Agskardet |
| 17 Ms Nordlys | k | T'13 | | 36.0 | 12.5 | 5.0 | Bolind. | 12 | 2 | Adolf Ag m fl, Agskardet |
| 18 Mk Alma | k f h | T'16 | | 40.0 | 13.5 | 7.0 | Grei | 30 | 3 | M Solhaug m fl, Halså i Helgeland |
| 19 8/Å Odd | k f | T'01 | | 19.8 | 7.8 | 3.0 | — | — | 0 | Helmar Olsen m fl, Engavågen |
| 20 Mk Selvåg | k t | T'93 | | 58.4 | 17.3 | 8.0 | Bolind. | 40 | 5 | Chr Nilsen m fl, Halså i Helgel. |
| 21 Mk Myrvold | k | T'19 | | 39.0 | 12.5 | 8.0 | Rap | 10 | 2 | S Sørensen, Støtt |
| 22 Må Symra | f k | T'27 | | 20.1 | 5.2 | 2.9 | Sabb | 3 | 0 | Rikard Hammer, Bjarangfjord |
| 23 Ms Mathilde | k | T'11 | | 36.0 | 13.0 | 6.3 | Bolind. | 15 | 1 | Johan Olsen, Meløy |
| 24 Må Sonja | f k | T'30 | | 25.5 | 8.0 | 4.0 | Heimdal | 7 | 0 | Arthur Fjellmo m fl, Amøyhamn |
| 25 Ms Marianna | k f | T'10 | | 36.0 | 12.5 | 6.5 | Bolind. | 12 | 2 | Toralf K Enga, Engavågen |
| 26 Mgs Urda | t | T'82 | | 77.8 | 21.5 | 9.2 | Avance | 44 | 0 | Rosa Olsen m fl, Grønøy |
| 27 Ms Brødrene | k h | T'16 | | 36.0 | 12.0 | 7.0 | Rap | 12 | 2 | Marie Mikkeltborg, Støtt |
| 28 Ms Torbjørn | k | T'39 | | 25.0 | 8.3 | 3.5 | Sabb | 5 | 0 | Didrik Johnsen, Bolga i Helgeland |
| 29 Ms Fram | k f | T'31 | | 26.0 | 8.5 | 4.0 | Fart | 6 | 0 | Hans Halvorsen m fl, Reipå |
| 30 Må Skåren | f | T'37 | | 19.0 | 5.0 | 3.0 | F. M. | 3 | 0 | Martin Texmoe, Ørnes |
| 31 Mk Bolgen I | h k | T'17 | | 71.2 | 19.7 | 8.4 | Finnøy | 80 | 3 | Hj Kristensen m fl, Vassdalsvik |
| 32 Ms Griffen | k f | T'29 | | 30.0 | 10.7 | 3.8 | Avance | 10 | 0 | E Kolvik m fl, Støtt |
| 33 Ms Ryvingen ⁴⁾ | f | T'31 | | 23.3 | 7.0 | 4.0 | Gideon | 6 | 0 | Birger Eliassen, Ørnes |
| 34 Må Måsen | f k | T'28 | | 30.2 | 10.4 | 5.0 | Rap | 10 | 0 | A J Meløysund m fl, Meløy |
| 35 Må Start | k f | T'06 | | 22.0 | 6.5 | 3.3 | Bolind. | 7 | 0 | Håkon Bye, Halså i Helgeland |
| 36 Må Sjøgutten | k | T'26 | | 25.0 | 9.0 | 3.7 | Rap | 6 | 0 | Benjamin Gåsvær, Støtt |
| 37 Må Streif | f k | T'26 | | 28.3 | 9.0 | 4.8 | Konkur. | 8 | 0 | Simon Pedersen m fl, Halså i Helg. |
| 38 Må Klipp | k f | T'38 | | 22.5 | 6.5 | 3.5 | B. S. | 5 | 0 | Edv Hansen m fl, Bolga i Helgel. |
| 39 Må Rap | f k | T'28 | | 24.0 | 8.5 | 2.3 | Rap | 4 | 0 | J Jeremiassen m fl, Bolga i Helg. |
| 40 Må Anskar | k f | T'29 | | 26.0 | 8.0 | 4.0 | Sabb | 5 | 0 | Olav Hansen, Vassdalsvik |
| 41 Mk Furø | f t | T'31 | | 69.5 | 21.5 | 9.0 | Bolind. | 75 | 2 | O Taraldsen m fl, Halså i Helgel. |
| 42 Mk Barna | k f | T'16 | | 38.0 | 12.5 | 6.5 | Rap | 22 | 2 | Edv. Andreassen, Vassdalsvik |

| Farkostens nummer, art og navn | Anvendelse | Materiale | Byggeår | Lengde | Bredde | Dybde | Maskin, navn | Antall HK | f. & langstb | Eierens (den korresponderende reders) navn og postadresse |
|-----------------------------------|------------|-----------|---------|--------|--------|-------|-----------------|-----------|--------------|--|
| 43 Mk Rota | k | T | 32 | 38.4 | 14.4 | 5.9 | Rapp | 29 | 3 | Anfelt Edvartsen m fl, Ørnes |
| 44 Må Fart | k f | T | 25 | 23.0 | 7.5 | 3.0 | Tryg | 5 | 0 | Fredr. Storvik m fl, Holandsfjorden |
| 45 Mk Odin | f | T | 20 | 44.0 | 14.0 | 6.0 | Grei | 16 | 3 | O Taraldsen, Halså i Helgeland |
| 46 Mk Grønna | k t | T | 32 | 52.0 | 16.0 | 7.0 | Wichm. | 40 | 6 | Arthur Vatne m fl, Ørnes |
| 47 Mk Agder | k f | T | 18 | 38.0 | 13.0 | 6.5 | Rap | 18 | 0 | Elling Ellingsen, Amøyhamn |
| 48 Mk OverBølgen | k | T | 16 | 39.0 | 13.0 | 5.0 | Bolind. | 20 | 2 | H Herstad m fl, Amøyhamn |
| 49 Må Teisten | k f | T | 19 | 25.5 | 8.0 | 3.0 | Rap | 4 | 0 | Sig. Lorentsen m fl, Bolga i Helgel. |
| 50 Ms Havidur | k f | T | 30 | 32.0 | 11.0 | 5.0 | Bolind. | 15 | 1 | Martin Olsen m fl, Halså i Helgel. |
| 51 Ms Flukt | f k t | T | 26 | 34.0 | 12.0 | 5.0 | Brunv. | 12 | 1 | Arthur Vatne, Ørnes |
| 52 Ms Gerda | k t | T | 09 | 30.0 | 12.0 | 5.0 | Skandia | 8 | 0 | Hans Hugvik, Agskardet |
| 53 Mk Nornen | k t | T | 07 | 49.0 | 16.0 | 6.0 | Brunv. | 35 | 4 | Lars Svartis m fl, Holandsfjord |
| 54 Mk Klovning | k f | T | 14 | 40.0 | 12.0 | 6.3 | Gideon | 29 | 2 | Karl Jørgensen m fl, Grønøy |
| 55 Må Duen | k f | T | 32 | 21.5 | 7.3 | 3.5 | Rap | 4 | 0 | Simon Risvik, Meløy |
| 56 Mk Bergliot | k | T | 16 | 40.0 | 13.0 | 7.0 | Gideon | 20 | 2 | Erling Andersen m fl, Vassdalsvik |
| 57 Må Skandia | f k | T | 31 | 24.0 | 7.5 | 4.3 | Skandia | 4 | 0 | Elling Herstad, Amøyhamn |
| 58 Må Oteren | k f | T | 28 | 19.0 | 6.3 | 3.2 | Sabb | 3 | 0 | A Bratøy, Bolga i Helgeland |
| 59 Må Bølgen | f k | T | 33 | 18.3 | 5.5 | 2.3 | Rude | 2 | 0 | Erling Monsen, Støtt |
| 60 Ms Sjøliv | f k | T | 38 | 26.0 | 9.5 | 4.0 | Volda | 7 | 0 | Olav J Nilsen, Bolga i Helgeland |
| 61 Ms Morild | k f | T | 36 | 25.8 | 8.8 | 2.8 | Wichm. | 6 | 0 | Kåre Johansen m fl, Bolga i Helgel. |
| 62 Mk Ja-Ja | k t | T | 91 | 57.5 | 16.1 | 7.0 | Brunv. | 56 | 0 | S Sørensen m fl, Støtt |
| 63 Ms Aslaug | t | T | 09 | 45.0 | 16.0 | 6.5 | Alpha | 12 | 0 | Chr Tidemann, Ørnes |
| 64 Ms Prøven | k | T | 38 | 24.5 | 9.0 | 4.0 | Ny-Sabb | 5 | 0 | Gudolf Karlsen m fl, Bolga i Helg. |
| 65 Ms Vårblomsten | k f | T | 28 | 25.0 | 8.5 | 5.2 | Helseth | 7 | 0 | E Tobiassen, Bolga i Helgeland |
| 66 6/A | f | T | 18 | 27.0 | 8.0 | 3.0 | — | — | 2 | B Nereng m fl, Engavågen |
| 67 Må Drott | k | T | 27 | 23.0 | 7.5 | 3.5 | Drott | 5 | 0 | Eli Strand m fl, Bolga i Helgel. |
| 68 Må Strei | k f | T | 20 | 22.0 | 7.0 | 3.0 | Rap | 4 | 0 | Adolf Pedersen, Meløy |
| 70 Må Fremad | k f | T | 28 | 28.0 | 8.5 | 4.5 | Wichm. | 6 | 0 | Hilmar Buvik, Amøyhamn |
| 71 Ms Alden | k h | T | 30 | 33.7 | 11.8 | 5.6 | Bolind. | 12 | 0 | Alfred Buvik m fl, Amøyhamn |
| 72 Må Giimt | k f | T | 33 | 19.0 | 6.0 | 3.0 | Wichm. | 2 | 0 | E Rendal m fl, Agskardet |
| 73 Må Sabben | f | T | 28 | 18.0 | 5.8 | 2.3 | Sabb | 3 | 0 | Martin Monsen, Støtt |
| 74 Må Sabben | f k | T | 28 | 19.2 | 6.3 | 2.3 | Sabb | 3 | 0 | Didr Johnsen, Bolga i Helgeland |
| 75 Ms Heimen | f k | T | 13 | 33.0 | 10.0 | 5.0 | Rapp | 17 | 1 | Erling Halvorsen, Reipa |
| 76 Må Nordhavet | f k | T | 19 | 32.0 | 6.3 | 2.7 | Indyr | 4 | 0 | Håkon Larsen m fl, Ørnes |
| 77 Må Venus | f k | T | 36 | 23.0 | 7.0 | 5.0 | Inndyr | 4 | 0 | Sigurd Pedersen, Reipa |
| 79 Ms Fisken | k f | T | 39 | 25.0 | 9.5 | 3.0 | Rapp | 10 | 0 | Kristian Olderøy, Bolga i Helgel. |
| 80 Må Prøven | k f | T | 28 | 25.0 | 8.0 | 3.5 | Skandia | 6 | 0 | M Jørgensen, Halså i Helgeland |
| 81 Må Urødd | k f | T | 22 | 24.0 | 6.3 | 3.5 | Arthun | 5 | 0 | Alfred Bruvik, Amøyhamn |
| 82 Ms Havblikk | k f | T | 31 | 28.0 | 9.5 | 4.0 | Heimdall | 7 | 0 | H Kvanåli m fl, Holandsfjorden |
| 83 Ms Tordis | f k | T | 34 | 28.5 | 9.8 | 4.5 | Gideon | 8 | 1 | K Eilertsen, Bolge i Helgeland |
| 84 Mk Baren | f k | T | 06 | 73.0 | 18.0 | 9.0 | Bolind. | 60 | 2 | Valter T Furøy m fl, Halså i Helgel. |
| 85 Ms Frøy | f k | T | 29 | 24.3 | 8.2 | 5.0 | Gideon | 6 | 0 | Sigurd Hammer, Bjerangfjord |
| 86 Mk Havleik | k f | T | 29 | 27.0 | 9.0 | 4.0 | Union | 10 | 1 | Hagb. Slettan m fl, Halså i Helgel. |
| 87 Må Skarv | f k | T | 34 | 25.0 | 8.5 | 4.5 | D. Thor | 6 | 0 | Hans Steffensen, Reipa |
| 88 Må Leif | k | T | 30 | 19.2 | 6.5 | 3.5 | Sabb | 3 | 0 | Leonhard Edvardsen, Støtt |
| 89 Må Sjøblomsten | k t | T | 23 | 26.0 | 8.0 | 5.0 | B. S. | 5 | 0 | Ingv. Gundersen m fl, Bolga i H. |
| 90 8/å Magnus ¹⁾ | f | T | ? | 31.2 | 10.8 | 4.1 | — | — | 4 | Nereng Notbruk, Engavågen |
| 91 Må Snøgg | k | T | 32 | 23.0 | 7.5 | 3.0 | Sabb | 5 | 0 | B O Natland, Bolga i Helgeland |

1) Omb. 1923.

RAAOLJEMOTOREN
"BRUNVOLL"
MOLDE

| Farkostens nummer, art og navn | Anvendelse | Materiale | Byggeår | Lengde | Bredde | Dybde | Maskin, navn | Anvendelse | F. & fangstb. | Eierens (den korresponderende reders) navn og postadresse |
|-----------------------------------|------------|-----------|---------|--------|--------|-------|-----------------|------------|---------------|--|
| 92 Ms Sjøgutten | k f | T | 30 | 27.0 | 9.0 | 5.0 | Gideon | 8 | 0 | Adolf Fagervik, Meløy |
| 93 Mk Clar | k | T | 19 | 68.5 | 19.7 | 8.8 | Wichm. | 60 | 5 | H Torrissen m fl, Halså i Helgeland |
| 94 Må Spurven | f k | T | 15 | 18.7 | 5.9 | 2.5 | L. Grei | 4 | 0 | Lars Larsen, Ørnes |
| 95 Ms Håbet | i k | T | 33 | 27.0 | 9.0 | 4.2 | Gideon | 8 | 0 | A Nilsen Lundegård, Bjæringfjord |
| 96 Ms Måsungen | k | T | 36 | 28.0 | 10.0 | 4.5 | Rapp | 10 | 0 | Sigurd Meløvsund m fl, Meløy |
| 97 Må Gunnar | k f | T | 24 | 26.7 | 8.4 | 3.3 | Wichm. | 5 | 0 | Jørgen Dahl m fl, Meløy |
| 98 Må Svanen | f | T | 32 | 20.0 | 6.3 | 3.0 | Sabb | 3 | 0 | Aksel Helmersen m fl, Neverdal |
| 99 8/å — | f | T | 10 | 25.5 | 5.7 | 2.2 | — | — | 0 | Bernh. Nereng, Engavågen |
| 101 Ms Vesla | f k | T | 34 | 24.3 | 8.0 | 3.5 | Sabb | 5 | 0 | Odin Jonassen, Bjæringfjord |
| 102 Ms Tordis | k | T | 33 | 26.0 | 8.8 | 4.0 | Grei | 7 | 0 | Alex Monsen, Støtt |
| 103 Ms Sigbjørn ¹⁾ | f f | T | 15 | 34.0 | 11.0 | 6.0 | Grei | 16 | 2 | C Hansen, Halså i Helgeland |
| 104 Må Vesla | f | T | 28 | 18.5 | 5.5 | 3.0 | Indyr | 2 | 0 | Ole Johansen, Støtt |
| 105 8/å — | f | T | 20 | 32.0 | 11.5 | 4.0 | — | — | 3 | Helm. Rystad m fl, Bjæringfjord |
| 106 Må Solo | f | T | 05 | 21.5 | 5.8 | 2.7 | Solo | 3 | 0 | Martin Nygård m fl, Neverdal |
| 108 Må Lillebror | k f | T | 32 | 22.5 | 6.3 | 3.2 | Sabb | 3 | 0 | Ingolf Johansen, Bolga i Helgel. |
| 109 Må Fart | k f | T | 32 | 20.0 | 7.0 | 3.5 | Rap | 4 | 0 | Olav Stavnes m fl, Grønøy |
| 110 Må Lissy | f | T | 33 | 20.0 | 6.5 | 3.5 | Sterk | 4 | 0 | Karl Myrvoll, Reipå |
| 111 Må Brødrene | k | T | 31 | 23.0 | 7.0 | 3.5 | Sabb | 3 | 0 | Oluf Rafaeisen, Bolga i Helgeland |
| 112 Må Sabben | k f | T | 32 | 20.0 | 6.0 | 3.5 | Sabb | 3 | 0 | Hilmar Arhaug, Agskardet |
| 113 Ms Glomgutten | f k | T | 33 | 25.0 | 8.5 | 4.5 | Sabb | 5 | 0 | L Kristensen, Neverdal |
| 114 Ms Ragnar | k | T | 32 | 32.0 | 11.0 | 5.5 | Rap | 17 | 1 | Oddvar J Stavnes m fl, Grønøy |
| 115 Må Lola | k f | T | 32 | 19.0 | 6.2 | 2.8 | Wichm. | 2 | 0 | Lars Tind, Amøyhamn |
| 116 Må Måsen | k | T | 27 | 17.0 | 5.5 | 2.5 | C. Perf. | 3 | 0 | M Abrahamsen m fl, Reipå |
| 117 Må Fram | f | T | 33 | 20.0 | 7.0 | 3.0 | Tenfj. | 3 | 0 | Albert Rendal, Neverdal |
| 118 D Rulten | k f t | K | 07 | 66.4 | 16.6 | 8.3 | Damp | 50 | 0 | Ole Texmo, Ørnes |
| 119 Må Fiskergutten | f t | T | 30 | 17.7 | 4.1 | 2.3 | Solo | 2 | 0 | Kristen Kristensen, Ørnes |
| 120 Mk Schott | k f | T | 22 | 32.0 | 9.0 | 4.5 | Bolind. | 12 | 0 | Ole Solbakk m fl, Neverdal |
| 121 Må Teisten | f | T | 33 | 18.0 | 5.5 | 2.5 | Dalberg | 2 | 0 | Ole Gåsvær, Støtt |
| 122 Ms Svanen | k | T | 30 | 26.0 | 9.0 | 4.5 | Sabb | 5 | 0 | Paul Pettersen m fl, Bolga i Helgel |
| 123 Mk Æsvik | f k | T | 25 | 58.8 | 16.6 | 7.6 | Wichm. | 40 | 5 | Brødrene Æsvik A/S, Halså i Helgel. |
| 124 Ms Støtt | f k | T | 35 | 27.0 | 9.0 | 4.2 | Rap | 10 | 1 | Ingebrigt Selvik, Ørnes |
| 125 Må Sjøblomst | f | T | 30 | 20.0 | 6.0 | 3.0 | Merit | 2 | 0 | Surland Gjerseth, Ørnes |
| 127 Ms Ara | k f | T | 30 | 29.0 | 9.0 | 6.0 | Heimdal | 7 | 0 | Conrad Bang, Glomfjord |
| 128 Ms Gjæva | t | T | 02 | 38.0 | 14.0 | 5.5 | Hjelset | 14 | 0 | Erling Kristiansen, Reipå |
| 129 Ms Sjøgutten | f k | T | 31 | 24.7 | 8.4 | 4.2 | Volda | 7 | 0 | Edv Edvardsen m fl, Engavågen |
| 130 Må Ternens ²⁾ | k f | T | 33 | 25.0 | 7.8 | 4.0 | Gideon | 6 | 0 | Adolf Selstad, Meløy |
| 131 Må Kvikk | f k | T | 35 | 20.6 | 6.8 | 3.3 | Sabb | 3 | 0 | Konrad Johnsen m fl, Agskardet |
| 132 Må Tuppen | f | T | 34 | 19.0 | 6.0 | 3.0 | Motor | 4 | 0 | Einar Andreassen m fl, Vassdalsvik |
| 134 Må Glimt | k | T | 34 | 21.0 | 7.0 | 3.5 | Marna | 4 | 0 | Iver Olsen m fl, Bolga i Helgel. |
| 135 Må Smart | k f | T | 35 | 21.8 | 8.8 | 4.5 | Sabb | 4 | 0 | L Jakobsen m fl, Bolga i Helgel. |
| 136 Må Favorit | k f | T | 30 | 23.0 | 7.5 | 3.5 | Favorit | 4 | 0 | P Kristiansen m fl, Bolga i Helgel. |
| 137 Må Lilly | f k | T | 36 | 20.0 | 7.3 | 3.0 | Sabb | 4 | 0 | Olaf Johansen Amøyhamn |
| 138 Ms Skum | k | T | 35 | 23.5 | 7.8 | 2.7 | Sabb | 5 | 0 | Kåre Ovesen, Agskardet |
| 139 Må Havdur | f k | T | 35 | 21.0 | 5.0 | 2.3 | Sabb | 3 | 0 | Leon. Hansen m fl, Agskardet |
| 140 Må Polar | k f | T | 24 | 22.0 | 6.3 | 3.0 | Rapp | 4 | 0 | Peter Strømsvik, Ørnes |
| 141 Mk Union | t f k | T | 29 | 41.0 | 11.5 | 7.0 | Union | 20 | 0 | E Kolvik & Co., Støtt |
| 142 Må Bølgen 1 | f | T | 32 | 19.0 | 7.0 | 3.5 | Sabb | 3 | 0 | Alf Sørensen m fl, Bolga i Helgel. |
| 143 Må Alken | k f | T | 36 | 21.0 | 6.8 | 3.3 | Sabb | 5 | 0 | Nøreng Eriksen, Vassdalsvik |
| 144 Ms Fisken | k f | T | 36 | 24.0 | 7.5 | 3.5 | Rapp | 7 | 0 | Ole Meløysund, Meløy |
| 145 Mk Melstein | k f | T | 18 | 54.0 | 14.0 | 6.5 | Populær | 30 | 0 | O Antonsen m fl, Halså i Helgel. |
| 146 Må Vesla | k f | T | 35 | 20.0 | 7.0 | 4.0 | Sabb | 3 | 0 | Konr. Nilsen, Bolga i Helgel. |
| 147 Ms Heina | k f | T | 28 | 26.0 | 8.0 | 4.0 | Sabb | 5 | 0 | Ingv. Hagen, Støtt |
| 148 Må Prinsen | k f | T | 32 | 21.5 | 7.0 | 3.5 | Sabb | 3 | 0 | Olav Kolvik, Reipå |
| 149 Mk Hanna | k f | T | 32 | 30.0 | 10.0 | 5.0 | Brunv. | 12 | 0 | Hj. Torrissen, Grønøy |

N-ME Meløy — N-MS Moskenes.

| Farkostens nummer, art og navn | Anvendelse | Materiale | Byggear | Lengde | Bredde | Dybde | Maskin, navn | Antall HK | F. & fangstb. | Eierens (den korresponderende reders) navn og postadresse |
|-----------------------------------|------------|-----------|---------|--------|--------|-------|-----------------|-----------|---------------|--|
| 150 Mk Fonna | f k | T | 16 | 43.0 | 13.5 | 6.7 | Heimdal | 24 | 2 | Ole Jørgensen m fl, Grønøy |
| 151 Ms Havfrua | k f | T | 15 | 36.0 | 12.0 | 6.5 | Alpha | 11 | 0 | Bartol Dahl, Reipå |
| 152 Må Lax | k | T | 36 | 22.0 | 8.5 | 4.0 | Sabb | 4 | 0 | Johan Lydersen, Bolga i Helgel. |
| 153 Må Måsungen | i k f | T | 33 | 21.0 | 10.0 | 5.0 | Rapp | 4 | 0 | Johanna Pettersen, Neverdal |
| 154 Må Sen | f k | T | 35 | 20.5 | 6.0 | 2.9 | Wichm. | 2 | 2 | Martin Abotsvik, Ågskardet |
| 155 Må Dua | k | T | 38 | 22.3 | 8.3 | 4.3 | Sabb | 4 | 0 | Aksel Olsen, Støtt |
| 156 Må Sjøblikk | f k | T | 37 | 18.0 | 6.3 | 3.0 | Sabb | 3 | 0 | Karl Antonsen, Bolga i Helgeland |
| 157 Ms Thor | f k | T | 38 | 32.3 | 11.5 | 5.2 | Wichm. | 10 | 0 | Aksel Myhre, Grønøy |
| 158 Må Liv | f k | T | 32 | 22.0 | 7.0 | 3.5 | Bolind. | 6 | 0 | Hans Lorentsen, Arnøyhamn |
| 159 Må Teisten | f | T | 39 | 19.0 | 6.5 | 3.0 | Ny-Sabb | 3 | 0 | Aksel Hanssen, Bolga i Helgeland |
| 160 Må Delfin | f k | T | 38 | 21.0 | 7.0 | 4.0 | Sleipner | 4 | 0 | Harald Olsen, Steinvoll, Reipå |

N-MS. Moskenes merkedistrikt.

| | | | | | | | | | | |
|-----------------------------|-----|---|----|------|------|-----|----------|----|---|------------------------------------|
| 1 Mk Queen | f k | T | 36 | 60.0 | 17.0 | 9.0 | J.Munkt. | 75 | 0 | Hartv. Sverdrup m fl, Reine |
| 2 Ms Asta ¹⁾ | k | T | 7 | 50.0 | 16.0 | 8.0 | Rap | 29 | 0 | Brødrene Arntzen, Sørvågen |
| 3 Ms Anna | k | T | 16 | 38.0 | 13.0 | 6.3 | Brunv. | 24 | 2 | Kr Hansen, Reine |
| 4 Ms Fix | k t | T | 07 | 45.0 | 14.0 | 7.0 | Wichm. | 30 | 0 | S & C Sverdrup m fl, Reine |
| 5 Ms Skreien | k h | T | 07 | 40.0 | 13.0 | 5.0 | Bolind. | 20 | 2 | Leonhard Nilsen, Reine |
| 6 Ms Magne | f | T | 34 | 24.0 | 8.0 | 3.0 | Rap | 5 | 0 | Nils J Arntzen, Sørvågen |
| 7 Mk Lomen | k h | T | 24 | 41.8 | 13.8 | 6.5 | Grei | 25 | 3 | Herlof Tennes, Reine |
| 8 Ms Sjøgutten | f | T | 31 | 28.0 | 9.3 | 3.8 | Brunv. | 10 | 0 | R Stenersen m fl, Hamnøy i Lofot. |
| 9 Mk Moske- strømmen | k h | T | 25 | 37.8 | 13.7 | 6.6 | Rap | 29 | 0 | Johs Thuv m fl, Å i Lofoten |
| 10 Mk Odd | f k | T | 32 | 39.2 | 12.3 | 5.5 | Rap | 17 | 0 | Oluf Olsen m fl, Reine |
| 12 Ms Gideon | f k | T | 15 | 29.0 | 9.5 | 4.0 | Rap | 14 | 0 | Etter Johnsen m fl, Sørvågen |
| 13 Ms Ørna ²⁾ | k h | T | 18 | 43.0 | 14.5 | 6.5 | Rap | 29 | 2 | Afr. Pedersen, Reine |
| 14 Ms Ragnar | k f | T | 14 | 28.0 | 10.0 | 3.7 | Rap | 12 | 0 | Johan Berg, Sørvågen |
| 15 Må — | f | T | 27 | 23.0 | 5.0 | 2.0 | Sleipner | 8 | 0 | Wulf Nilsen, Hamnøy i Lofoten |
| 16 Ms Hindenburg | f | T | 33 | 34.0 | 11.0 | 5.0 | Brunv. | 20 | 0 | Johan Hansen, Hamnøy i Lof. |
| 17 Mk Sølfisken | f k | T | 31 | 40.0 | 12.5 | 6.5 | Rap | 24 | 0 | Johan Ingebrigtsen, Reine |
| 18 Mk Kamtind | k h | T | 24 | 42.0 | 14.0 | 6.7 | Rap | 20 | 3 | Strøm Veines m fl, Reine |
| 19 Ms Peer Gynt | f k | T | 27 | 31.0 | 12.0 | 5.0 | Wichm. | 10 | 0 | Gerh Nilsen m fl, Reine |
| 20 Mk Gunvor | k h | T | 14 | 36.0 | 12.0 | 6.0 | Hein | 9 | 0 | Bjarne Nikolaisen, Reine |
| 21 Mk Vester- heimen | k h | T | 17 | 40.0 | 13.0 | 7.0 | Rap | 18 | 3 | Joh Nicolaisen, Reine |
| 22 Ms Agot | k | T | 15 | 34.0 | 12.0 | 6.0 | Rap | 7 | 0 | Hans Karlsen, Reine |
| 23 Ms Rakel | f k | T | 33 | 33.0 | 11.2 | 5.0 | Rap | 12 | 0 | O Lorentsen, Å i Lofoten |
| 24 Mk Nordlys I | t | T | 15 | 54.8 | 17.0 | 7.1 | Grei | 45 | 0 | S & C Sverdrup, Reine |
| 25 Må Teisten ³⁾ | k f | T | 19 | 25.0 | 8.9 | 4.5 | Rap | 5 | 0 | Nelson Eliassen, Å i Lofoten |
| 26 Mk Lovenskjold | k f | T | 16 | 34.0 | 11.0 | 5.7 | Rap | 15 | 0 | Sigurd Ramstad, Å i Lofoten |
| 27 Ms Liv | f k | T | 18 | 30.0 | 9.6 | 4.6 | Gideon | 14 | 0 | S H Ellingsen, Å i Lofoten |
| 28 Ms Viking | f k | T | 28 | 29.0 | 9.5 | 4.5 | Rap | 10 | 0 | Henning Tennes m fl, Reine |
| 29 Mk Havbryn | k f | T | 19 | 39.0 | 12.0 | 6.0 | Bolind. | 20 | 2 | P Ingebrigtsen, Å i Lofoten |
| 30 Ms Lill | f k | T | 39 | 34.5 | 11.3 | 4.2 | Rapp | 14 | 0 | Lauritz Larsen, Sørvågen |
| 31 Mk Alken | k f | T | 14 | 36.0 | 12.0 | 6.0 | Bolind. | 12 | 0 | P Danielsen m fl, Reine |
| 32 Ms Frid | k | T | 10 | 36.0 | 12.0 | 5.0 | Skandia | 6 | 0 | Anton Olsen, Reine |
| 33 Ms Forsøk | k | T | 18 | 34.0 | 11.7 | 5.0 | Rap | 12 | 0 | Hilmar Jensen, Reine |
| 34 Ms Sjøliv ⁴⁾ | k | T | 28 | 24.0 | 8.0 | 3.0 | Sabb | 5 | 0 | E Stenersen, Hamnøy i Lofoten |
| 35 S/å — | k | T | 05 | 27.0 | 6.0 | 2.5 | — | — | 0 | Olvar J Nygård, Sørvågen |
| 36 Mk Draugen | k h | T | 19 | 40.0 | 12.5 | 6.5 | Rap | 18 | 0 | Leif Bendiksen, Reine |
| 37 Ms Tutti | k | T | 07 | 31.0 | 10.4 | 5.0 | Union | 10 | 1 | Nils Nilsen, Å i Lofoten |
| 38 Ms Roald | k f | T | 36 | 36.0 | 12.0 | 6.0 | Brunv. | 20 | 0 | Fr. Ingebrigtsen, Bunesfj., Reine |
| 39 Ms Smart ⁵⁾ | k | T | 24 | 30.0 | 9.3 | 4.0 | Rapp | 14 | 0 | Idar Bergkvist m fl, Hamnøy i Lof. |
| 40 Mk Havgull | k h | T | 08 | 52.0 | 15.6 | 6.2 | Grei | 35 | 0 | Ludolf Larsen m fl, Sørvågen |

1) Omb. 1914 og 1933. 2) Omb. 1932. 3) Omb. 1925. 4) Omb. 1935. 5) Omb. 1930.

| Farkostens nummer, art og navn | Anvendelse | Materiale Byggear | Lengde | Bredde | Dybde | Maskin, navn | Antall HK | F. & fangstb. | Eierens (den korresponderende reders) navn og postadresse | |
|-----------------------------------|------------|----------------------|--------|--------|-------|-----------------|-----------|---------------|--|----------------------|
| 41 Mk Bringen | k | T15 | 37.0 | 13.0 | 9.0 | Munkt. | 20 | 1 | K J Nilsen, Hamnøy i Lofoten | |
| 42 Ms Elin | f k | T35 | 34.0 | 11.5 | 5.3 | Rap | 15 | 0 | S H Ellingsen, Å i Lofoten | |
| 43 Mk Altros | k | T19 | 37.0 | 12.5 | 6.0 | Grei | 20 | 0 | Bernh Olafsen, Reine | |
| 44 Ms Alpha | k h f | T14 | 39.0 | 13.0 | 6.0 | Brunv. | 24 | 2 | Hans Hansen, Hamnøy i Lofoten | |
| 45 Mk Nordhavet | f k | T28 | 36.0 | 12.0 | 6.0 | Wichm. | 16 | 0 | Ole Olsen m fl, Å i Lofoten | |
| 46 Mk Borgund | k h | T16 | 43.0 | 14.0 | 7.0 | Wichm. | 25 | 3 | Alf Nilsen, Reine | |
| 50 8/Å — | f | T16 | 19.0 | 5.5 | 3.0 | — | — | 0 | T L Eriksen, Sørvågen | |
| 51 Mk Måsen | f | T29 | 37.5 | 12.0 | 5.5 | Rap | 18 | 0 | Einar Bendiksen, Reine | |
| 52 Ms Rappen | k | T27 | 30.5 | 10.3 | 4.7 | Rap | 10 | 0 | Anton Bendiksen, Reine | |
| 53 Mk Nytid ¹⁾ | k | T12 | 39.0 | 12.0 | 6.5 | Rap | 22 | 0 | Haftor Rask, Sørvågen | |
| 54 Mk Lyra | k h | T09 | 39.7 | 12.0 | 6.0 | Gideon | 21 | 3 | Ragnv. Rask, Sørvågen | |
| 55 Ms Breisund | f k | T33 | 30.8 | 10.0 | 5.5 | Rapp | 14 | 0 | Karl Olsen m fl, Hamnøy i Lofot. | |
| 56 Ms Trine ²⁾ | f k | T17 | 34.0 | 11.5 | 6.0 | Union | 15 | 0 | Sigurd Hamran m fl, Sørvågen | |
| 57 Ms Snorre | k | T12 | 36.0 | 11.5 | 3.6 | Rapp | 24 | 0 | Alf Hansen m fl, Sørvågen | |
| 58 Må Karsten | Lornst | t | T27 | 22.0 | 9.0 | 4.0 | Grei | 4 | 0 | Johs. Gylseth, Reine |
| 59 Ms Rostad | f | T32 | 33.0 | 11.0 | 6.3 | Heimdal | 20 | 0 | Erling Rostad m fl, Reine | |
| 60 10/Å — | k | T ? | 29.2 | 8.0 | 2.2 | — | — | 0 | Kr Martinussen, Sørvågen | |
| 61 Ms Delfin | f k | T35 | 25.3 | 9.0 | 3.4 | Gideon | 10 | 0 | Arvid Krog m fl, Sørvågen | |
| 62 Mk Arne | k | T25 | 40.0 | 13.5 | 6.5 | Brunv. | 28 | 0 | Sv Flathaug m fl, Sørvågen | |
| 63 10/Å — | k | T13 | 29.5 | 6.5 | 3.0 | — | — | 0 | V Rasmussen, Sørvågen | |
| 64 8/Å Sjøtten | k | T14 | 27.0 | 7.0 | 3.0 | — | — | 0 | Gustav Halvorsen, Reine | |
| 65 Mk Kobben | f k | T17 | 35.0 | 11.0 | 5.0 | Union | 15 | 0 | Carl Rostad, Hamnøy i Lofoten | |
| 66 Ms Støren | f k | T ? | 39.0 | 11.0 | 7.5 | Rap | 15 | 0 | Karl Nilsen, Sørvågen | |
| 68 8/Å — | f | T ? | 20.0 | 6.0 | 3.5 | — | — | 0 | Brødrene Arntzen, Sørvågen | |
| 69 Ms Bølgen | f k | T27 | 29.5 | 9.0 | 4.6 | Helseth | 14 | 0 | Johan Johansen, Sørvågen | |
| 70 Ms Alpiggen | k | T24 | 31.5 | 10.5 | 4.5 | Rapp | 17 | 0 | Johan Larsen, Å i Lofoten | |
| 71 Ms Fram ³⁾ | k | T18 | 32.0 | 12.2 | 5.3 | Rap | 9 | 0 | Jens Johnsen, Moskenes | |
| 72 8/Å — | k | T ? | 24.0 | 6.0 | 2.2 | — | — | 0 | Jens Johnsen, Moskenes | |
| 73 Ms Fram | f | T27 | 30.0 | 10.0 | 5.0 | Wichm. | 8 | 0 | Amund Olsen, Reine | |
| 74 Må Sælen | f | T26 | 26.5 | 8.0 | 3.5 | Wichm. | 5 | 0 | Paul Olsen m fl, Hamnøy i Lofot. | |
| 75 Mk Solvang | k | T17 | 40.0 | 13.0 | 7.0 | Grei | 20 | 0 | Astrup Sætre m fl, Reine | |
| 76 Ms Barna | f k | T39 | 32.0 | 10.7 | 5.5 | Union | 15 | 0 | Edin Kibsgård m fl, Å i Lofoten | |
| 77 8/Å — | k | T29 | 25.5 | 7.3 | 2.8 | — | — | 0 | Johs Gylse h, Reine | |
| 78 Må Studalen | f | T25 | 30.0 | 11.0 | 4.0 | Rap | 9 | 0 | Hilmar Nilsen, Sørvågen | |
| 79 Ms Alken | k | T13 | 31.0 | 10.8 | 6.2 | Rap | 9 | 1 | Cato Carlsen, Sørvågen | |
| 80 Må Sabben | f | T30 | 18.0 | 5.0 | 3.5 | Sabb | 3 | 0 | Gunnar Larsen, Sørvågen | |
| 81 Ms Hild | f k | T28 | 32.3 | 11.0 | 5.0 | Rap | 12 | 0 | Birger Rasmussen, Sørvågen | |
| 82 Mk Hermand | k | T16 | 44.0 | 14.0 | 7.0 | Rap | 29 | 0 | And. Sediniussen, Reine | |
| 83 Mk Teisten | k h | T20 | 43.0 | 14.0 | 7.5 | Wichm. | 25 | 0 | K J Horseide, Reine | |
| 84 Mk Forsfjord | k h | T24 | 38.0 | 12.3 | 6.0 | Rapp | 22 | 0 | Hagb Jensen m fl, Reine | |
| 85 8/Å — | k | T17 | 24.0 | 5.0 | 1.5 | — | — | 0 | Julius Bendiksen, Sørvågen | |
| 86 10/Å — | k | T16 | 30.0 | 6.0 | 4.0 | — | — | 0 | S & C Sverdrup m fl, Reine | |
| 87 Må Lina ⁴⁾ | k | T17 | 35.0 | 8.0 | 5.0 | Gideon | 11 | 0 | Ragnvald Rask, Sørvågen | |
| 88 Mk Falken | k | T20 | 44.0 | 14.5 | 7.0 | Grei | 35 | 3 | Julius Kuntze, Reine | |
| 89 Må Olaf | f | T26 | 31.0 | 10.0 | 4.5 | Wichm. | 7 | 0 | Karl Kristiansen m fl, Reine | |
| 90 10/Å — | k | T16 | 34.0 | 9.0 | 4.0 | — | — | 0 | S & C Sverdrup, Reine | |
| 91 Mk Terje Viken | f k h | T34 | 50.0 | 15.0 | 7.0 | Wichm. | 30 | 0 | Carl Bakken, Reine | |
| 92 10/Å — | k | T12 | 34.0 | 8.0 | 5.0 | — | — | 0 | Edv Kristiansen, Reine | |
| 93 10/Å — | k | T17 | 28.0 | 6.0 | 5.0 | — | — | 0 | Joachim Pedersen, Reine | |
| 94 Ms Liv ⁵⁾ | k | T26 | 30.0 | 10.2 | 6.0 | Wichm. | 7 | 0 | Kr. Kristiansen m fl, Reine | |
| 95 Ms Rolf-Helge | k f | T37 | 33.0 | 11.0 | 5.0 | Rapp | 10 | 0 | Gunnar D Nilsen, Sørvågen | |
| 96 Ms Nupen | f k | T34 | 24.0 | 7.5 | 4.0 | Gideon | 5 | 0 | Edv. J Husby, Å i Lofoten | |
| 97 Mk Hella | k h | T25 | 36.0 | 12.0 | 6.0 | Rap | 15 | 0 | S H Ellingen m fl, Å i Lofoten | |

| Farkostens nummer, art og navn | Anvendelse | Materiale | Byggear | Lengde | Bredde | Dybde | Maskin, navn | Antall HK | F. & fangstb. | Eierens (den korresponderende reders) navn og postadresse |
|-----------------------------------|------------|-----------|---------|--------|--------|-------|-----------------|-----------|---------------|--|
| 98 8/Å — | f | T | 14 | 25.0 | 5.5 | ? | — | — | 0 | R M Hansen, Hamnøy i Lofoten |
| 100 10/Å — | f | T | 35 | 26.0 | 8.0 | 3.2 | — | — | 0 | Ole Giske, Reine |
| 101 8/Å Gyda | k | T | 12 | 28.0 | 7.0 | 2.0 | — | — | 0 | Gustav Jensen, Sørvågen |
| 102 8/Å — | k | T | ? | 24.0 | 9.0 | 2.0 | — | — | 0 | Kr Martinussen, Sørvågen |
| 103 Mk Nordhavet 2 | f k | T | 31 | 37.0 | 12.3 | 6.0 | Wichm. | 16 | 0 | Carl Olsen m fl, A i Lofoten |
| 104 10/Å — | k | T | 14 | 34.0 | 6.0 | 4.0 | — | — | 0 | Leonhard Nilsen, Reine |
| 105 Ms Parat | f | T | 27 | 29.0 | 9.4 | 3.9 | Heimdal | 6 | 0 | K Stenersen, Hamnøy i Lofoten |
| 106 Ms Hanna | f | T | 28 | 32.4 | 10.0 | 5.0 | Helseth | 10 | 0 | Karl Johansen, A i Lofoten |
| 107 Må Snøg | f | T | 35 | 18.0 | 5.0 | 3.0 | Motor | 4 | 0 | B O Nymark, Sørvågen |
| 108 Må Sport | f | T | 32 | 25.0 | 9.0 | 3.5 | Avance | 6 | 0 | Anders Berntsen, Reine |
| 109 Ms Blomen | f h | T | 32 | 39.0 | 13.0 | 5.0 | Bolind. | 20 | 2 | Olaf Ingebrigtsen, Reine |
| 110 Må Havsulen | k f | T | 23 | 24.0 | 7.0 | 3.0 | Arthur | 4 | 0 | Joakim Pedersen, Reine |
| 111 8/Å — | k | T | 28 | 29.0 | 7.5 | 3.0 | — | — | 0 | Johs Gylseth, Reine |
| 112 10/Å — | k | T | 11 | 31.0 | 8.0 | 3.0 | — | — | 0 | Wulff Nilsen, Hamnøy i Lofoten |
| 113 Ms Magne | f k | T | 53 | 34.0 | 11.3 | 5.0 | Grei | 20 | 0 | Karl Johansen, A i Lofoten |
| 114 Mk Polarlys | k h | T | 22 | 41.0 | 12.5 | 5.0 | Rap | 22 | 0 | Panteleon Pedersen m fl, Reine |
| 115 Må Spølen | k | T | 12 | 23.0 | 7.0 | 4.0 | Gideon | 3 | 0 | Joakim Pedersen, Reine |
| 116 Ms Prøven | f | T | 35 | 29.0 | 9.0 | 4.0 | Union | 10 | 0 | Sverre Rostad, Hamnøy |
| 117 Ms Egil | f k | T | 27 | 25.0 | 7.0 | 4.0 | Grei | 4 | 0 | Joh. Hoseth, Reine |
| 118 10/Å — | k | T | 13 | 32.3 | 8.0 | 3.0 | — | — | 0 | Wulf Nilsen, Hamnøy i Lofoten |
| 119 8/Å — | k | T | 11 | 24.0 | 5.8 | 3.2 | — | — | 0 | Olvar J Nygård, Sørvågen |
| 121 Må Rappen | k | T | 22 | 27.0 | 8.0 | 4.0 | Rap | 6 | 0 | Hartvig Erntzen, Reine |
| 122 8/Å — | k | T | 15 | 25.0 | 6.0 | 1.5 | — | — | 0 | Johan Nilsen, Hamnøy i Lofoten |
| 123 8/Å — | k | T | 05 | 26.0 | 5.5 | 1.3 | — | — | 0 | Ingebr Knutsen, Hamnøy i Lofot. |
| 124 Må Trafik | k | T | 23 | 33.0 | 10.0 | 5.0 | Alpha | 8 | 0 | Karl Thesen, Reine |
| 125 10/Å — | k | T | 07 | 30.0 | 6.8 | 4.8 | — | — | 0 | Anton Caspersen, Sørvågen |
| 126 8/Å — | k f | T | 14 | 22.0 | 7.0 | 2.5 | — | — | 0 | Th Eliassen, Hamnøy i Lofoten |
| 127 Ms Ragnhild | f k | T | 27 | 30.0 | 10.0 | 4.0 | Rapp | 10 | 0 | S H Ellingsen, A i Lofoten |
| 128 8/Å — | k | T | 05 | 25.0 | 6.0 | 1.9 | — | — | 0 | Gustav Sverdrup m fl, Reine |
| 129 Ms Olaf | k f | T | 23 | 31.0 | 11.0 | 5.0 | Wichm. | 10 | 0 | Einar Bendiksen m fl, Reine |
| 130 Ms Gjertine | k f | T | 23 | 31.0 | 11.0 | 6.0 | Rapp | 17 | 0 | Birger Nymark m fl, Sørvågen |
| 131 Mk Astrid | k h | T | 25 | 42.0 | 13.0 | 7.0 | Rap | 22 | 0 | Idar Ingebrigtsen m fl, Reine |
| 132 Må Kometen | k f | T | 23 | 25.0 | 7.0 | 2.5 | Favorit | 4 | 0 | L A Nielsen, Hamnøy i Lofoten |
| 133 Ms Sjøblomsten | f | T | 33 | 26.0 | 9.0 | 3.5 | Union | 7 | 0 | Ole J Skovhaug, Vinstad pr Reine |
| 134 Ms Ruth ¹⁾ | f | T | 23 | 28.0 | 8.0 | 4.0 | Wichm. | 8 | 0 | Oluf Olsen, Hamnøy i Lofoten |
| 135 8/Å — | k | T | 07 | 25.0 | 6.5 | 2.5 | — | — | 0 | G Gabrielsen, A i Lofoten |
| 136 Ms Felix | k | T | 34 | 24.0 | 8.3 | 3.5 | Gideon | 5 | 0 | Berner Berntsen, Reine |
| 137 8/Å — | k | T | 04 | 24.0 | 6.9 | 2.0 | — | — | 0 | Cato Carlsen, Sørvågen |
| 139 Ms Liv | f k | T | 38 | 30.0 | 10.5 | 4.9 | Rapp | 14 | 0 | Petter Steffensen, Reine |
| 140 Mk Fjell | k h | T | 24 | 42.5 | 14.0 | 6.7 | Rap | 20 | 3 | Aksel Veines, Reine |
| 141 Ms Duen | f | T | 24 | 23.0 | 9.0 | 3.6 | Normo | 10 | 0 | Frits Løvdal, Sørvågen |
| 142 Mk Rostad 2 | f k | T | 29 | 37.0 | 12.0 | 5.5 | Rap | 18 | 0 | Thoralf Rostad m fl, Reine |
| 143 Mk Vårsol | k | T | 20 | 42.3 | 14.3 | 6.1 | Wichm. | 20 | 0 | Alfr Pedersen, Reine |
| 145 Ms Alf | f k | T | 29 | 34.5 | 11.5 | 5.2 | Rap | 17 | 0 | Georg Holmen, A i Lofoten |
| 146 SÅ Thorbjørn | f | T | 38 | 22.0 | 9.0 | 4.5 | — | — | 0 | John Lorentzen, A i Lofoten |
| 147 Mk Ingrid | k | T | 25 | 31.0 | 10.5 | 5.0 | Rap | 17 | 0 | Anton Johnsen, A i Lofoten |
| 149 8/Å — | f | T | 21 | 23.0 | 6.0 | 2.5 | — | — | 0 | Karl Olsen, Hamnøy i Lofoten |

1) Omb. 1928.

WIESES KULKOMPANI A.S

Telefon 16099

BERGEN

Telegr.adr.: Kul

| Farkostens nummer, art og navn | Anvendelse | Materiale | Byggår | Lengde | Bredde | Dybde | Maskin, navn | Antall HK | F. & fangstb. | Eierens (den korresponderende reders) navn og postadresse |
|-----------------------------------|------------|-----------|--------|--------|--------|-------|-----------------|-----------|---------------|--|
| 150 Ms Fart ¹⁾ | f | T | 27 | 22.0 | 7.7 | 4.5 | Sabb | 5 | 0 | Peder Madsen, A i Lofoten |
| 151 6/å — | f | T | 13 | 21.0 | 5.0 | 2.0 | — | — | 0 | Håkon Rask, Sørvågen |
| 152 Må Glimt | f | T | 26 | 33.0 | 11.0 | 5.0 | Wichm. | 8 | 0 | Nils J. Nilsen, Reine |
| 153 Mk Fremad | f k | T | 33 | 43.0 | 14.3 | 6.5 | Rapp | 35 | 0 | Emil Vinstad m fl, Reine |
| 154 Ms Havbrått | k f | T | 27 | 32.0 | 12.0 | 5.0 | Wichm. | 10 | 0 | Oscar Bunes m fl, Reine |
| 155 Mk Helseggen | k | T | 27 | 34.0 | 11.5 | 4.8 | Rap | 17 | 0 | S H Ellingsen m fl, A i Lofoten |
| 157 Mk Brødrene | k | T | 27 | 35.7 | 12.2 | 6.0 | Rap | 24 | 0 | Leonhard Larsen m fl, Sørvågen |
| 158 8/å — | f | T | 12 | 28.0 | 7.0 | 2.0 | — | — | 0 | Olvar J Nygård, Sørvågen |
| 159 Ms Arnfinn | f k | T | 37 | 30.0 | 10.5 | 4.7 | Union | 10 | 0 | A Andersen m fl, A i Lofoten |
| 160 10/å — | f | T | 12 | 29.0 | 7.0 | 3.0 | — | — | 0 | Johan Helle, A i Lofoten |
| 161 Mk Buster | k | T | 38 | 50.0 | 14.5 | 7.0 | Helseth | 42 | 1 | Gunnar Bendiksen, Reine |
| 162 Mk Gjylltind | f k | T | 31 | 39.0 | 12.3 | 6.3 | Union | 20 | 0 | Erling Nilsen m fl, A i Lofoten |
| 163 8/å — | f | T | 28 | 29.0 | 7.0 | 3.0 | — | — | 0 | Johs Gylseth, Reine |
| 164 8/å — | f | T | 28 | 29.0 | 7.0 | 3.0 | — | — | 0 | Johs Gylseth, Reine |
| 165 Ms Bølgen | k f | T | 37 | 24.0 | 8.3 | 3.3 | Sabb | 5 | 0 | Arild Reelsen, A i Lofoten |
| 166 8/å — | f | T | 13 | 27.0 | 6.5 | 2.8 | — | — | 0 | Halfdan Flathaug, Sørvågen |
| 167 Ms Astrid | f k | T | 28 | 31.0 | 10.0 | 4.2 | Heimdal | 12 | 0 | V Kristoffersen, Sørvågen |
| 168 Mj Kobstein | t | T | 29 | 50.0 | 15.0 | 7.0 | Rapp | 22 | 0 | Alfred Pedersen, Kirkefjord, Reine |
| 169 10/å — | f | T | 07 | 29.0 | 9.0 | 4.0 | — | — | 0 | Karl Bakken m fl, Reine |
| 170 Må Pytt | f | T | 33 | 23.0 | 8.0 | 7.0 | Sabb | 5 | 0 | Erling Rostad, Reine |
| 171 Ms Brødrene | k f | T | 28 | 32.0 | 11.0 | 5.0 | Wichm. | 10 | 0 | Rolf Johansen m fl, A i Lofoten |
| 172 Mk Vestfjord | k f | T | 28 | 34.5 | 11.5 | 5.5 | Wichm. | 12 | 0 | Jakoff Kuntze m fl, Reine |
| 174 Ms Nor | f k | T | 28 | 35.0 | 11.5 | 5.5 | Wicam. | 10 | 0 | Bendik Bendiksen, Reine |
| 175 Ms Pøiken | f | T | 28 | 28.5 | 9.3 | 4.0 | Wichm. | 7 | 0 | Gunnar Bendiksen, Reine |
| 176 Ms Havørn | f k | T | 28 | 31.0 | 10.0 | 4.2 | Rap | 14 | 0 | J Kristiansen m fl, Reine |
| 177 8/å — | f | T | 29 | 25.0 | 7.0 | 2.7 | — | — | 0 | Johs Gylseth, Reine |
| 178 8/å — | f | T | 29 | 25.0 | 7.0 | 2.7 | — | — | 0 | Johs Gylseth, Reine |
| 179 Ms Fram | f k | T | 38 | 34.0 | 11.0 | 5.0 | Union | 15 | 0 | Guttorm Bendiksen, Sørvågen |
| 180 Mk Nor | f k | T | 27 | 30.0 | 9.7 | 5.0 | Wichm. | 12 | 0 | G Gillesen m fl, Reine |
| 181 10/å — | f | T | 10 | 30.0 | 6.0 | 3.5 | — | — | 0 | S H Ellingsen, A i Lofoten |
| 182 8/å — | f | T | 18 | 24.5 | 6.0 | 2.5 | — | — | 0 | Lars Haukås, Sørvågen |
| 183 Ms Nøkken | f k | T | 28 | 30.0 | 10.3 | 4.7 | Union | 10 | 0 | Joh Johnsen m fl, Reine |
| 184 Ms Reidun | f k | T | 29 | 34.0 | 11.3 | 5.3 | Union | 15 | 0 | Ole Olsen m fl, A i Lofoten |
| 185 Ms Jarl | f k | T | 29 | 32.0 | 10.7 | 5.0 | Gideon | 14 | 0 | Nils Friis, A i Lofoten |
| 186 Mk Vesla | f | T | 29 | 30.0 | 9.5 | 4.5 | Helseth | 10 | 0 | Carl A Rostad m fl, Reine |
| 187 Mk Åse | f k | T | 29 | 32.0 | 10.5 | 5.0 | Wichm. | 10 | 0 | Cato Sverdrup m fl, Reine |
| 188 Ms Arild | f k | T | 29 | 29.0 | 9.5 | 4.7 | Rap | 14 | 0 | Kr Larsen Tind, A i Lofoten |
| 189 Ms Havgast | f k | T | 30 | 38.0 | 12.0 | 5.5 | Rap | 22 | 0 | Carl Sverdrup m fl, Reine |
| 190 Mk Bølgen | k | T | 24 | 42.0 | 13.0 | 5.0 | Rap | 24 | 0 | Brødrene Arntzen m fl, Sørvågen |
| 191 Ms Hans | f k | T | 33 | 36.5 | 12.5 | 6.0 | Rap | 18 | 0 | L Hamran m fl, A i Lofoten |
| 192 Ms Per | f | T | 30 | 28.0 | 9.6 | 4.4 | Rap | 10 | 0 | Ludolf Larsen Tind, A i Lofoten |
| 193 Ms Snøgg | f | T | 30 | 26.0 | 8.3 | 5.0 | Grei | 9 | 0 | Trygve Ramstad, A i Lofoten |
| 194 Ms Spurven | f k | T | 30 | 33.0 | 11.3 | 5.0 | Rapp | 17 | 0 | Petter Steffensen, Reine |
| 195 Ms Vesle-Kari | f | T | 30 | 27.0 | 9.0 | 3.7 | Helseth | 6 | 0 | Johs. Gylseth, Sakrisøy, Reine |
| 196 Ms Havhesten | k | T | 30 | 36.0 | 12.0 | 6.0 | Union | 20 | 0 | Rones Skagen, Hamnøy i Lofoten |
| 198 Ms Havgolla | f k | T | 30 | 32.0 | 11.0 | 5.0 | Rap | 14 | 0 | Jacob Pettersen m fl, Sørvågen |
| 199 Ms Sjøblomst | f k | T | 30 | 32.0 | 11.0 | 5.5 | Brunv. | 16 | 0 | Valdemar Knutsen m fl, Reine |
| 200 Ms Jertind | f k | T | 30 | 32.8 | 10.8 | 5.0 | Rap | 14 | 0 | Ole Kibsgård m fl, A i Lofoten |
| 201 Mk Ask | f k | T | 27 | 37.0 | 12.0 | 6.0 | Rap | 17 | 0 | F Arntzen m fl, Sørvågen |
| 202 10/å — | f | T | 06 | 30.0 | 7.0 | 1.7 | — | — | 0 | Haftor Rask, Sørvågen |
| 203 Mk Gunhild | f k | T | 30 | 32.1 | 12.5 | 5.2 | Wichm. | 12 | 0 | Håkon Lauritzen m fl, Reine |
| 204 Mk Samhold | f k | T | 30 | 39.5 | 13.0 | 6.0 | Rap | 24 | 0 | N Ingebrigtzen m fl, A i Lofoten |
| 205 Ms Vestle Per | f | T | 30 | 28.0 | 8.0 | 3.0 | Rap | 6 | 0 | Neldor Johansen m fl, Reine |
| 206 Mk Finbeck | f k | T | 30 | 37.0 | 12.3 | 5.7 | Wichm. | 16 | 0 | Ludolf L Tind m fl, A i Lofoten |
| 207 Ms Fia | f k | T | 30 | 35.0 | 11.5 | 5.0 | Rap | 17 | 0 | Reidar Bendiksen m fl, Reine |

N-MS Moskenes — N-NA Nesna.

| Farkostens nummer, art og navn | Anvendelse | Materiale | Byggeår | Langde | Bredde | Dybde | Maskin, navn | Antall HK | F. & fangstb. | Eierens (den korresponderende reders navn og postadresse |
|-----------------------------------|------------|-----------|---------|--------|--------|-------|-----------------|-----------|---------------|---|
| 208 Ms Liljen | f k | T | 30 | 35.0 | 12.0 | 5.0 | Helseth | 20 | 0 | Jentoft Olsen m fl, Sorvågen |
| 209 Ms Rowena | f k | T | 30 | 35.0 | 12.0 | 5.5 | Wichm. | 16 | 0 | P Andreassen m fl, Reine |
| 210 Ms Tern | f | T | 30 | 29.0 | 9.0 | 4.0 | Wichm. | 6 | 0 | Carl Sverdrup m fl, Reine |
| 211 Ms Trygg | f | T | 24 | 29.0 | 9.5 | 4.5 | Rap | 8 | 0 | Carl Sverdrup, Reine |
| 213 Må Fly | f | T | 30 | 21.0 | 7.0 | 4.5 | Rap | 4 | 0 | Hartvik Vinstad, Reine |
| 214 Ms Fors | f | T | 30 | 29.0 | 8.2 | 5.0 | Rap | 10 | 0 | Art. Løvdal m fl, Sorvågen |
| 215 10/a — | f | T | ? | 28.0 | 6.5 | 2.5 | — | — | 0 | Brødrene Arntzen, Sorvågen |
| 216 Mk Heim | f k | T | 31 | 40.0 | 12.5 | 5.0 | Rap | 24 | 0 | Oskar Odinsen m fl, A i Lofoten |
| 217 Mk Heimen | f k | T | 32 | 41.0 | 13.0 | 6.5 | Brunv. | 24 | 0 | Bjarne Larsen m fl, Sorvågen |
| 218 Ms Oteren | f k | T | 32 | 36.0 | 12.0 | 7.0 | Union | 20 | 0 | Hjalmar Berg m fl, A i Lofoten |
| 219 Ms Johan Marvin | f k | T | 32 | 34.3 | 11.5 | 6.0 | Rap | 17 | 0 | P Olsen Helle, A i Lofoten |
| 220 Mk Torsken | f k | T | 32 | 40.0 | 14.0 | 5.8 | Union | 20 | 1 | Sigurd Steffensen m fl, Reine |
| 221 Ms Svønn | f | T | 32 | 32.0 | 11.0 | 5.0 | Wichm. | 10 | 0 | Johs Gylseth, Reine |
| 222 Ms Grete | f | T | 32 | 28.0 | 10.0 | 4.7 | Wichm. | 7 | 0 | Johs Gylseth, Reine |
| 223 Mk Mascot | f k | T | 29 | 39.0 | 12.5 | 5.5 | Brunv. | 28 | 0 | Carl Sverdrup m fl, Reine |
| 224 10/a — | f | T | 15 | 33.0 | 7.0 | 3.0 | — | — | 0 | Johs Gylseth, Reine |
| 225 Må Petter | f | T | 33 | 20.0 | 6.3 | 3.0 | Sabb | 3 | 0 | Lagård Pettersen, A i Lofoten |
| 226 Ms Fart I | f | T | 33 | 26.0 | 9.0 | 4.0 | Union | 7 | 0 | Peder Madsen Lie, A i Lofoten |
| 228 Mk Kammeraten | f k | T | 33 | 40.0 | 13.0 | 6.0 | Wichm. | 20 | 0 | Harald Nicolaisen m fl, Reine |
| 229 Mk Bølgen | f k | T | 33 | 39.0 | 12.5 | 5.5 | Wichm. | 16 | 0 | Olaf E Bendiksen m fl, Reine |
| 230 Mk Kvalvik | f k | T | 33 | 35.0 | 12.0 | 5.0 | Wichm. | 10 | 0 | Sigurd Bendixen, Reine |
| 231 Mk Drott | f k | T | 33 | 38.0 | 12.0 | 5.5 | Wichm. | 16 | 0 | Harald Bendiksen m fl, Reine |
| 232 Ms Vesleper | f k | T | 33 | 31.0 | 10.0 | 5.0 | Wichm. | 10 | 0 | Arthur Kuntze m fl, Reine |
| 233 Mk Trysil-Knut | f k | T | 33 | 45.0 | 14.5 | 7.0 | Wichm. | 30 | 0 | Oddmunn P Kirkefjord m fl, Reine |
| 234 Må Fremover | f | T | 33 | 23.0 | 8.0 | 3.0 | Helseth | 8 | 0 | Arth. Eliassen, Hamnøy i Lofoten |
| 235 Ms Svårven | f | T | 33 | 31.0 | 10.0 | 5.0 | Rap | 14 | 0 | Einar Ramstad, A i Lofoten |
| 237 Ms Prøven | f k | T | 34 | 34.4 | 11.5 | 5.0 | Union | 15 | 0 | Lehard Andreassen, Hamnøy i L. |
| 238 Mk Havfruen | f k | T | 32 | 44.0 | 14.0 | 6.5 | Helseth | 30 | 0 | Ludv. Tennes, Reine |
| 239 Ms Trygg | f k | T | 30 | 31.0 | 10.0 | 5.0 | Rapp | 14 | 0 | Carl Sverdrup, Reine |
| 240 Mk Regina | f k | T | 34 | 39.5 | 12.5 | 5.7 | Wichm. | 25 | 0 | Hartvig Sverdrup, Reine |
| 241 Mk Nordstjernen | f k h | T | 34 | 43.0 | 14.0 | 6.8 | Union | 30 | 0 | Carl Sverdrup m fl, Reine |
| 242 Mk Borghild | k h | T | 34 | 42.0 | 14.0 | 6.7 | Wichm. | 20 | 0 | Johs. Gylseth, Reine |
| 243 Mk Havsulen | k h | T | 34 | 40.0 | 13.4 | 6.0 | Wichm. | 20 | 0 | Otto Ingebrigtsen m fl, Sorvågen |
| 244 Mk Leif | k h | T | 34 | 41.0 | 13.1 | 6.3 | Wichm. | 20 | 0 | Carl Sverdrup m fl, Reine |
| 245 Mk Gunleif | f k h | T | 34 | 41.0 | 12.8 | 6.0 | Rap | 20 | 0 | Carl Sverdrup m fl, Reine |
| 246 Ms Mor | f k | T | 30 | 35.0 | 12.0 | 5.2 | Rap | 17 | 0 | Robert Jakobsen m fl, Reine |
| 247 Mk Sport | f k | T | 34 | 38.5 | 13.0 | ? | Rapp | 29 | 1 | Cato Sverdrup, Reine |
| 248 Ms Liv | f k | T | 34 | 30.0 | 10.0 | 4.0 | Rap | 10 | 0 | Arthur Andersen m fl, Sorvågen |
| 249 Må Ford | f k | T | 34 | 20.0 | 8.0 | 2.5 | Sabb | 5 | 0 | E B Brakstad, A i Lofoten |
| 250 Mk Prøven | f k | T | 30 | 38.0 | 12.0 | 4.5 | Union | 20 | 0 | Nils N Helle m fl, A i Lofoten |

N-NA. Nesna merkedistrikt.

| | | | | | | | | | | |
|---------------|-----|---|----|------|------|-----|----------|----|---|------------------------------|
| 1 Ms Julla | h k | T | 19 | 32.0 | 11.0 | 5.0 | Skandia | 16 | 0 | P Evensen, Sjøna |
| 2 Ms Asly | k | T | 18 | 33.0 | 11.0 | 6.3 | Heimdals | 14 | 1 | P Remman, Vikholmen |
| 3 Mk Sigurd | f k | T | 26 | 36.0 | 12.0 | 6.0 | Hein | 10 | 1 | Peder Amundsen, Bardal |
| 4 Må Sjøliv | f k | T | 22 | 19.0 | 6.3 | 3.0 | Gideon | 4 | 0 | Mathias Skorseth, Øbø |
| 5 Må Fram | f k | T | 32 | 23.0 | 7.0 | 3.2 | Grei | 5 | 0 | Oskar Rudolfsen, Saura |
| 6 Ms John | f k | T | 39 | 28.0 | 9.0 | 4.0 | Brunv. | 10 | 1 | Per Hansen m fl, Bardal |
| 7 Mk Frigg | f k | T | 17 | 38.0 | 13.0 | 6.0 | Rap | 12 | 3 | G Gullessen m fl, Nordsjøna |
| 8 Må Anny | f | T | 35 | 21.0 | 6.0 | 3.0 | Tenfj. | 3 | 0 | Hieronimus Iversen, Fagervik |
| 9 Må Sleipner | f | T | 36 | 18.0 | 6.0 | 3.0 | Sleipner | 3 | 0 | Normann P Huglen, Vikholmen |
| 11 Må Liten | f k | T | 34 | 19.0 | 5.0 | 3.0 | Sabb | 3 | 0 | Konrad Østvik, Nesna |

| Farkostens nummer, art og navn | Avendelse | Materiale | Byggear | Lengde | Bredde | Dybde | Maskin, navn | Antall HK | F. & fangstb. | Eierens (den korresponderende reders) navn og postadresse |
|-----------------------------------|-----------|-----------|---------|--------|--------|-------|-----------------|-----------|---------------|--|
| 12 Mk Havblik | f k | T | 27 | 40.0 | 13.3 | 6.5 | Brunv. | 20 | 2 | Johs Pedersen m fl, Sjona |
| 13 Må Snøgg | f k | T | 25 | 28.3 | 8.0 | 3.0 | Heimdal | 7 | 0 | Håkon Mehus, Nesna |
| 14 Må Duen | f k | T | 27 | 25.0 | 7.0 | 5.0 | Rap | 7 | 0 | Ingvald A Stamsvik, Alsøy |
| 15 Mk Taylor | l | T | 82 | 59.0 | 18.0 | 11.0 | Grei | 60 | 11 | T Johansen m fl, Nesna |
| 16 Må Åse | f | T | 36 | 20.0 | 6.0 | 4.0 | Tenfj. | 3 | 0 | Peder Styngen, Nesna |
| 17 Må Brodd | f k | T | 31 | 18.0 | 5.0 | 2.3 | Solo | 2 | 0 | Anders Hansteen, Saura |
| 18 Må Sjøgutten | k | T | 28 | 23.0 | 6.5 | 3.0 | Sabb | 5 | 0 | Johan Hågensen, Husby |
| 19 Ms Per | f k | T | 36 | 24.8 | 8.5 | 4.0 | Wichm. | 6 | 0 | Godtfred Nilssen, Nesna |
| 20 Må Sabb | f k | T | 26 | 20.0 | 5.5 | 3.0 | Sabb | 3 | 0 | Iver Rønning, Sjona |
| 21 8/A — | f | T | 11 | 34.0 | 12.0 | 8.0 | — | — | 4 | H Helgå m fl, Nordsjona |
| 22 Må Draugen | f k | T | 35 | 21.5 | 7.3 | 3.8 | Sabb | 3 | 0 | Karl Ulriksen m fl, Øbø |
| 23 Må Ro | f | T | 35 | 19.0 | 6.0 | 3.5 | Marna | 4 | 0 | Alf Halland, Vikholmen |
| 24 Ms Avance ¹⁾ | f k | T | 24 | 27.8 | 9.0 | 4.4 | Heimdal | 7 | 1 | Helge Nordmannen m fl, Sørsjona |
| 25 Må Skarven | f k | T | 28 | 27.0 | 9.0 | 4.5 | Bolind. | 6 | 0 | Endor Pettersen Skaga m fl, Øbø |
| 26 8/A — | f k | T | 15 | 26.0 | 6.0 | 3.0 | — | — | 0 | Kr. J Forsland m fl, Alsøy |
| 27 Ms Randi | f k | T | 19 | 28.5 | 9.5 | 4.0 | Bolind. | 12 | 0 | Helge Nordmannen, Sørsjona |
| 28 Må Sabben | f | T | 28 | 22.0 | 6.5 | 3.0 | Sabb | 3 | 0 | Olav Bentzen Sellot, Husby |
| 29 Ms Sjøfugien | f k | T | 29 | 28.0 | 10.0 | 4.0 | Rap | 7 | 1 | V Lillevik, Nesna |
| 30 Må Svanen | f k | T | 30 | 23.0 | 7.0 | 3.0 | Sabb | 5 | 0 | Hagbart H Vasvik m fl, Øbø |
| 31 Må Alken | f k | T | 37 | 25.0 | 7.8 | 3.4 | Skandia | 5 | 0 | Johan A Røstnes, Nesna |
| 32 Ms Prøven | f k | T | 34 | 24.5 | 8.0 | 3.5 | Sabb | 5 | 1 | Anders Hauknes, Nordsjona |
| 33 Må Glimt | f k | T | 04 | 26.0 | 9.0 | 4.0 | Populær | 6 | 0 | Henry Hansen, Låvong |
| 34 Må Marna | f | T | 35 | 23.0 | 6.0 | 3.0 | Marna | 6 | 0 | Olav Halland, Vikholmen |
| 35 Ms Brakar | f k | T | 27 | 27.0 | 9.0 | 3.5 | Heimdal | 7 | 1 | Arthur Johansen m fl, Nordsjona |
| 36 Ms Alsøy ²⁾ | f k | T | 25 | 34.0 | 11.0 | 5.0 | Hjelset | 14 | 0 | Filmar Andersen, Alsøy |
| 37 10/A — | f k | T | 12 | 30.0 | 7.0 | 3.0 | — | — | 0 | Arne Larsen Blyseth, Bardal |
| 38 Må Nordlys | f | T | 33 | 22.0 | 6.0 | 3.0 | Sabb | 5 | 0 | Lorentz Lorentzen, Nordsjona |
| 39 Må Fiskergutten | f | T | 14 | 18.0 | 5.0 | 2.3 | Roald | 3 | 0 | Andor Grønning, Saura |
| 40 Mk Ninnv | f k | T | 22 | 45.0 | 13.0 | 9.0 | Heimdal | 30 | 6 | I Nikolaisen, Bardal |
| 41 Må Brødrene | f k | T | 38 | 22.8 | 7.8 | 4.0 | Rapp | 4 | 0 | Arne Markusen m fl, Øbø |
| 42 Må Sabben | f | T | 27 | 19.0 | 5.3 | 2.3 | Sabb | 3 | 0 | Arild Hansten, Saura |
| 43 Må Teisten | f k | T | 36 | 18.0 | 6.5 | 3.0 | Sleipner | 3 | 0 | Herlof Hågensen, Husby |
| 44 Må Prøven ³⁾ | f k | T | 28 | 22.0 | 7.0 | 3.7 | Solo | 5 | 0 | Otto Olsen, Alsøy |
| 45 Ms Raøy | k | T | 31 | 23.5 | 7.8 | 3.1 | Marna | 6 | 0 | Wollert M Sellot, Husby |
| 46 Må Tryg | f k | T | 36 | 22.0 | 7.5 | 4.5 | Sabb | 4 | 0 | Beate Petrine Krum, Låvong |
| 47 Ms Ragnhild | f k | T | 26 | 33.0 | 10.8 | 4.8 | Heimdal | 14 | 2 | Edvard Ørnes, Saura |
| 48 6/A — | f k | T | 11 | 28.0 | 10.0 | 4.0 | — | — | 0 | K J Holmen, Nesna |
| 49 Må Leif | f | T | 33 | 17.0 | 6.0 | 3.0 | Sleipner | 3 | 0 | Kristian Tønder, Nesna |
| 50 Mk Reidun | f k | T | 28 | 39.0 | 13.0 | 6.0 | Heimdal | 20 | 1 | Ovald Olsen Herseth, Nesna |
| 51 Må Håbet | f k | T | 35 | 22.0 | 7.2 | ? | Sabb | 5 | 0 | Edv. O Jensen m fl, Øbø |
| 52 Må Veslemøy | f k | T | 15 | 25.0 | 8.5 | 4.0 | Avance | 6 | 0 | Anton Steinslett, Sørsjona |
| 53 Må Sigrid | f k | T | 37 | 19.0 | 6.0 | 3.0 | Solo | 2 | 0 | Ingv. Enga, Vikholmen |
| 54 6/A — | k | T | 18 | 19.0 | 6.4 | 3.2 | — | — | 0 | Mathias Skogsø, Nesna |
| 55 Må Amie | f | T | 32 | 22.0 | 5.0 | 1.0 | Bilm. | 35 | 1 | Oskar Øhren, Nesna |
| 56 Må Maur | f k | T | 38 | 18.0 | 6.0 | 2.0 | Marna | 3 | 0 | Aksel Jensen, Låvong |
| 57 Ms Brakar | f k h | T | 37 | 32.0 | 10.7 | 5.0 | Rapp | 14 | 0 | Arthur Sjonsli m fl, Sørsjona |
| 58 8/A — | f k | T | 15 | 29.5 | 6.7 | 2.5 | — | — | 0 | Andor Forsland, Horn |
| 59 Mk Storkar | t | T | 17 | 59.0 | 14.0 | 5.0 | Wichm. | 30 | 0 | I Nikolaisen, Bardal |
| 60 Mk Sjonafjord | k | T | 17 | 40.1 | 15.4 | 6.2 | Brunv. | 28 | 4 | Håkon Gullesen, Sjona |
| 61 Mk Sjøblomsten | k f | T | 25 | 38.0 | 13.0 | 6.0 | Wichm. | 20 | 2 | Edvin O Handnes m fl, Saura |
| 62 Må Merkur | f k | T | 35 | 21.0 | 7.3 | 3.5 | Sabb | 3 | 0 | Ottar Nikolaisen m fl, Øbø |
| 63 Ms Olga | f k t | T | 13 | 43.0 | 14.0 | 5.4 | Populær | 16 | 2 | Georg Halland, Vikholmen |
| 64 Må Kvik | f k | T | 25 | 26.0 | 6.0 | 4.0 | Rap | 4 | 0 | Johan Olsen Vik, Vikholmen |
| 65 Må Lerken | f | T | 39 | 18.0 | 5.5 | 2.2 | Sleipner | 3 | 0 | Magnus Mikalsen, Fagervika |

| Farkostens nummer, art og navn | Anvendelse | Materiale | Byggear | Lengde | Bredde | Dybde | Maskin, navn | Antall HK | F. & fangstb. | Eiernes (den korresponderende reders) navn og postadresse |
|-----------------------------------|------------|-----------|---------|--------|--------|-------|-----------------|-----------|---------------|--|
| 66 10/A — | f | T | 29 | 25.0 | 7.0 | 3.0 | — | — | 0 | H Ellingsen, Bardal |
| 67 Ms Sjøblomsten | f k | T | 30 | 26.0 | 9.0 | 5.0 | Rap | 7 | 1 | Endor Skogheim m fl, Øbø |
| 69 Må Signal | f k | T | 35 | 22.0 | 7.5 | 2.5 | Stord | 3 | 0 | Alfr. Jørgensen, Fagervika |
| 70 Ms Havblikk | f k | T | 38 | 32.0 | 10.5 | 5.0 | Avance | 12 | 1 | Albert Pettersen, Vikholmen |
| 71 Må Togo | f k | T | ? | 25.0 | 8.2 | 4.5 | Gideon | 4 | 0 | Artur Mathisen Skog, Nesna |
| 72 Ms Duen | f k | T | 31 | 24.0 | 8.0 | 3.3 | Heimdal | 6 | 0 | Johan Nilsen, Nesna |
| 73 Mk Havblik | f k | T | 15 | 36.5 | 12.5 | 4.0 | Rap | 15 | 2 | Albert Skogsøy, Øbø |
| 75 Mk Loyal | f k | T | 28 | 34.0 | 9.0 | 5.0 | Union | 15 | 2 | Konrad J Holmene, Nesna |
| 76 Ms Havsulen | h k | T | 14 | 34.0 | 12.0 | 5.0 | Hein | 9 | 4 | Olaf Olsen, Sjona |
| 77 Må Skreien | f k | T | 32 | 23.0 | 7.0 | 6.0 | Favorit | 4 | 0 | Anton Hansen, Saura |
| 78 Må Hary | f | T | 27 | 18.0 | 5.5 | 3.0 | Bilm. | 20 | 0 | Rikart Antonsen, Nesna |
| 79 Ms Arne | f k | T | 28 | 30.0 | 10.0 | 4.5 | Heimdal | 11 | 0 | Peder Otting, Låvong |
| 80 Ms Rivalen | f k | T | 38 | 28.0 | 9.5 | 4.5 | Volda | 10 | 1 | Johan Helgø m fl, Nordsjona |
| 81 Ms Lill | f k | T | 38 | 22.0 | 8.0 | 4.0 | Rapp | 4 | 0 | Johan Nilsen Refsnes, Nesna |
| 82 Må Prøven | f k | T | 25 | 19.0 | 5.5 | 2.5 | F. M. | 3 | 0 | Lasse Mjånes Eide, Øbø |
| 83 Må Prøven | f k | T | 32 | 21.0 | 7.0 | 3.0 | Sleipner | 3 | 0 | Gustav Solberg Langseth, Nesna |
| 84 Må Knuppen | f k | T | 38 | 17.0 | 4.5 | 3.0 | Motor | 2 | 0 | Knut Johansen, Vikholmen |
| 85 Ms Vesla | f k | T | 32 | 25.0 | 8.5 | 4.0 | Heimdal | 5 | 1 | Sverre Langstrand, Nordsjona |
| 86 Må Brødrene | f k t | T | 32 | 24.0 | 7.5 | 4.0 | Helseth | 6 | 0 | Birger Baug m fl, Nesna |
| 87 Må Streif | f k | T | 33 | 23.0 | 8.0 | 7.4 | Helseth | 4 | 0 | Henry Hansen, Flosrand |
| 88 Ms Fram | f k | T | 33 | 30.0 | 10.0 | 5.0 | Heimdal | 11 | 1 | Johan Bojebakk, Bardal |
| 89 Mk Sjøfoss | f k | T | 27 | 34.0 | 11.0 | 5.0 | Heimdal | 11 | 1 | Jens Jensen m fl, Alsøy |
| 90 Ms Brødrene | f k | T | 31 | 31.0 | 10.5 | 4.7 | Volda | 10 | 1 | Sigurd Guttormsen, Horn |
| 91 Må Sabb | f k | T | 33 | 24.0 | 8.0 | 4.4 | Sabb | 5 | 0 | Andreas Andersen, Nordsjona |
| 92 Må Vesla | f k | T | 34 | 22.0 | 7.5 | 3.0 | Gideon | 3 | 0 | Ottar Olsen, Alsøy |
| 93 Mk Sjøblomsten | f k | T | 15 | 35.0 | 12.0 | 5.0 | Hein | 20 | 2 | Osk. Olsen, Mvklebostad, Sørsjona |
| 94 Ms Nordtomma | f k | T | 35 | 30.0 | 10.5 | 5.0 | Wichm. | 7 | 1 | Joh. Hågensen m fl, Husbø |
| 95 Må Måken | f | T | 34 | 24.0 | 7.0 | 3.5 | Bilm. | 20 | 0 | Aslaug Bang m fl, Bardal |
| 96 Ms Bølgen | f k | T | 35 | 28.0 | 9.5 | 5.0 | Hein | 6 | 1 | Trygve Nikolaisen, Nesna |
| 97 Ms Tor | f k | T | 34 | 26.0 | 7.0 | 4.0 | Statt | 6 | 0 | Eldor Ellefsen, Nesna |
| 98 Ms Traust | f k | T | 35 | 27.0 | 9.5 | 4.0 | Wichm. | 6 | 1 | Harald Langseth, Nesna |
| 99 Må Laksen | f | T | 32 | 18.0 | 4.5 | 2.5 | Solo | 2 | 0 | Aksel Steiro m fl, Øbø |
| 100 Må Urne | f | T | 35 | 21.0 | 6.0 | 4.5 | Bilm. | 20 | 0 | Peder Svaleng, Vikholmen |
| 101 Må Snøggen | f | T | 35 | 20.0 | 6.0 | 3.0 | Sleipner | 5 | 0 | Iåkon Hågensen, Fagervika |
| 103 Må Laksen | t | T | 31 | 20.0 | 6.0 | 3.0 | Arthun | 5 | 0 | Reidar O Kemmen, Fagervika |
| 104 Ms Havros | k | T | 35 | 28.0 | 9.0 | 4.0 | Helseth | 8 | 1 | Kåre Ludvigsen, Skjefstad, Alsøy |
| 105 Mk Sjøliv | h k | T | 12 | 38.5 | 12.3 | 6.0 | Union | 20 | 2 | Alb. Juløy, Saura |
| 106 Må Pilen | f | T | 31 | 19.0 | 6.0 | 3.0 | Sabb | 3 | 0 | Per Venes, Nordsjona |
| 107 Må Alken | f k | T | 36 | 21.0 | 6.0 | 3.0 | Sabb | 3 | 0 | Bjarne Kristiansen, Fagervika |
| 108 Må Ilion | f | T | 34 | 20.0 | 5.8 | 2.8 | F. M. | 3 | 0 | Arvid Karlsen, Sørsjona |
| 109 Må Asbjørn | f k | T | 36 | 22.0 | 6.0 | 3.0 | Grei | 4 | 0 | Johan Otting, Vikholmen |
| 110 Mk Småen | f k | T | 31 | 28.0 | 7.5 | 5.0 | Saffle | 10 | 1 | Alfred Fr. Halland, Vikholmen |
| 111 Mk Nesnakrok | h k | T | 37 | 62.0 | 17.0 | 8.5 | Wichm. | 50 | 0 | Johan Walla m fl, Nesna |
| 112 Må Prøven | f k | T | 29 | 23.0 | 8.0 | 3.0 | Sterk | 4 | 0 | Halfd. A Sellot, Husby |
| 113 Må Brødrene | f | T | 30 | 18.0 | 5.0 | 3.0 | (Amerik.) | 3 | 0 | Anfinn Hauzen m fl, Vikholmen |
| 114 Må Urd | f | T | 36 | 18.0 | 5.7 | 2.7 | Marna | 3 | 0 | Lina Ongård m fl, Vikholmen |
| 115 Ms Svanen | f k | T | 37 | 22.5 | 8.0 | 4.0 | F Favorit | 4 | 0 | Ottar Haldorsen, Fagervika |
| 116 Må Laksen | f | T | 39 | 18.0 | 5.0 | 2.4 | Rollo | 4 | 0 | Bjarne Bojebakk, Bardal |
| 117 Ms Brødrene | f k | T | 39 | 25.0 | 8.3 | 4.5 | Wichm. | 6 | 0 | Trond F Johnsen m fl, Flostrand |
| 118 Må Gunnar | f | T | 38 | 17.0 | 5.5 | 3.0 | Motor | 3 | 0 | Einar Antonsen, Nesna |

ANTIPARASIT-T

mot sopp og råte i spant og stevn.
WILLIAM NAGEL A/S, OSLO.

| Farkostens nummer, art og navn | Anvendelse | Materiale | Byggear | Lengde | Bredde | Dybde | Maskin, navn | Antall HK | F. & fangstb. | Eierens (den korresponderende reders) navn og postadresse |
|-----------------------------------|------------|-----------|---------|--------|--------|-------|-----------------|-----------|---------------|--|
| 1 Mkr Samhold | f k | T | 39 | 48.5 | 15.0 | 7.6 | Union | 40 | 6 | Martin Jonassen m fl, Nordfold |
| 2 Ma Sport | f | T | 25 | 22.2 | 5.2 | 2.3 | Tisttle | 3 | 0 | Svein Laxå, Nordfold |
| 3 Ms Brødrene | f k | T | 12 | 38.0 | 14.0 | 6.5 | Bolind. | 20 | 2 | Halvt. Sørensen m fl, Nordfold |
| 4 Ms Håsand | k f | T | 30 | 33.0 | 11.0 | 4.5 | Wichm. | 8 | 0 | Erl Vindenes m fl, Segelstein |
| 5 Må Snobb | f | T | 22 | 20.7 | 5.9 | 2.7 | Sabb | 3 | 0 | Lauritz Johansen, Segelstein |
| 6 Ms Venus ¹⁾ | k | T | 12 | 37.3 | 12.8 | 7.0 | Bolind. | 20 | 2 | Edvard Johansen m fl, Nordfold |
| 7 Ms Stavnes | f k | T | 34 | 30.3 | 10.5 | 4.5 | Bones | 8 | 1 | Rikard Pedersen m fl, Vinknes |
| 8 Ms Håpet | k t | T | 30 | 27.0 | 9.3 | 3.5 | Gideon | 8 | 0 | Egelund Salhus, Mørsvikbotn |
| 9 Ms Brødre | k | T | 12 | 37.0 | 14.0 | 8.0 | Bolind. | 20 | 2 | Th Andersen m fl, Nordfold |
| 10 Ms Marta ²⁾ | k f | T | 25 | 31.5 | 11.8 | 5.8 | Bolind. | 13 | 2 | Harald Andersen, Mørsvikbotn |
| 11 Ms Trygg | f k | T | 33 | 32.2 | 10.5 | 5.5 | Wichm. | 12 | 0 | Torstein Hopen m fl, Hopvatnet |
| 12 Må Fram | f | T | 27 | 20.1 | 5.7 | 1.6 | Tenfj. | 3 | 0 | Simon P Elvestad, Segelstein |
| 13 Ms Fart ³⁾ | f k | T | 24 | 27.0 | 9.0 | 5.0 | Fart | 7 | 0 | Asløv Helda, Vinknes |
| 14 Mk Einar | k f | T | 37 | 37.0 | 12.0 | 5.5 | Rapp | 17 | 1 | Einar Normann, Nordfold |
| 15 Ms Kvik ⁴⁾ | k f | T | 16 | 25.0 | 8.4 | 4.0 | Rap | 5 | 0 | Edmund Edvardsen m fl, Nordfold |
| 16 Ms Basken ⁵⁾ | f k | T | 16 | 25.5 | 8.5 | 2.9 | Rap | 5 | 0 | Th Sivertsen, Nordfold |
| 17 Ms Holmen | k f | T | 25 | 28.0 | 9.0 | 3.3 | Rap | 5 | 0 | Einar Pedersen m fl, Nordfold |
| 18 Ms Sjøliv | f k | T | 27 | 28.0 | 10.0 | 3.0 | Bolind. | 10 | 0 | Hans Karlson m fl, Mørsvikbotn |
| 19 Må Halfrid | k f | T | 12 | 27.0 | 8.3 | 4.0 | Rap | 4 | 0 | Lars Hansen, Segelstein |
| 20 Mk Dønning | f k | T | 20 | 46.0 | 15.4 | 7.0 | Rapp | 25 | 4 | Guttorm Grytøre m fl, Nordfold |
| 21 Må Havørn | k f | T | 39 | 22.0 | 7.0 | 5.0 | Sleipner | 5 | 0 | Peder Asbjørnsen, Segelstein |
| 22 Ms Alken ⁶⁾ | f k | T | 28 | 25.0 | 8.3 | 4.0 | Arct. | 6 | 0 | Albert Aronsen m fl, Segelstein |
| 23 Må Norden | f | T | 31 | 20.0 | 6.0 | 2.0 | Tenfj. | 2 | 0 | Sigurd Petrussen, Nordfold |
| 24 Må Liv | f k | T | 36 | 19.0 | 6.5 | 3.0 | Rapp | 4 | 0 | Ragnar P Stavnes, Nordfold |
| 25 Ms Delfin | f k | T | 27 | 28.5 | 10.0 | 4.5 | Nygrei | 9 | 0 | Erling Jensen, Segelstein |
| 26 Ms Grei | k f | T | 28 | 27.0 | 9.0 | 3.7 | Nygrei | 9 | 0 | J Kjelbak m fl, Hopvatnet |
| 27 Ms Sjøbråt | k | T | 28 | 33.0 | 11.0 | 5.5 | Wichm. | 8 | 0 | R P Bjørsvik, Nordfold |
| 28 8/å — | f | T | 08 | 34.0 | 12.0 | 6.0 | — | — | 0 | P B Lilleeide m fl, Mørsvikbotn |
| 29 8/å — | f | T | 15 | 34.0 | 12.0 | 6.0 | — | — | 0 | P B Lilleeide m fl, Mørsvikbotn |
| 30 Mk Nordstjernen | k f | T | 37 | 31.6 | 12.3 | 5.0 | Heimdal | 20 | 0 | Ottar Sørensen m fl, Segelstein |
| 31 Må Nordlys | f | T | 34 | 18.0 | 5.5 | 3.2 | Sabb | 3 | 0 | Lars Adolfsen, Nordfold |
| 32 Må Nordlys | f k | T | 39 | 21.0 | 6.5 | 3.0 | Sabb | 4 | 0 | Einar Johansen Hjærtø, Segelstein |
| 33 Må Laksen | k f | T | 35 | 19.0 | 7.0 | 3.5 | Sleipner | 4 | 0 | Ottar S Laukvik m fl, Segelstein |
| 34 8/å Nordlys | f | T | 08 | 29.0 | 9.4 | 4.0 | — | — | 4 | Olaf Storeide, Mørsvikbotn |
| 38 Må Trygg | f | T | 29 | 23.4 | 6.4 | 3.5 | Sabb | 3 | 0 | Egelund Gabrielsen, Nordbjørsvik |
| 39 Mk Bismark | f k | T | 32 | 21.0 | 7.0 | 2.5 | Arctand. | 6 | 0 | Olaf Kristiansen, Segelstein |
| 40 8/å Brei | k | T | 22 | 25.0 | 6.0 | 2.0 | — | — | 0 | S T Hopen, Hopvatnet |
| 42 Ms Bjørsvik | k | T | 28 | 28.0 | 9.0 | 3.0 | Wichm. | 8 | 0 | Hans Johansen, Nordfold |
| 43 Ms Brødrene | k | T | 34 | 35.6 | 11.7 | 4.8 | Wichm. | 12 | 1 | Hans Andersen m fl, Hopvatnet |
| 44 Må Viggo | k f | T | 27 | 24.0 | 9.0 | 4.0 | Tenfj. | 5 | 1 | Olaf Kristiansen, Nordfold |
| 45 Må Kvik | f k | T | 23 | 26.0 | 8.0 | 3.0 | Rapp | 6 | 0 | Karl K Breivik, Nordfold |
| 46 Må Rolf | f | T | ? | 20.0 | 6.8 | 2.6 | Mianus | 5 | 0 | H Vinkenes, Vinknes |
| 47 Ms Tryg ⁷⁾ | k | T | 13 | 34.0 | 11.5 | 5.0 | Gideon | 14 | 0 | H E Vinkfjord m fl, Vinknes |
| 53 Må Alken | f k | T | 28 | 21.0 | 6.0 | 3.0 | Tenfj. | 3 | 0 | Joh. Andersen, Segelstein |
| 57 Ms Peter | k | T | 25 | 28.0 | 9.5 | 5.0 | Wichm. | 5 | 0 | Edvard Hjærtø m fl, Nordfold |
| 58 Ms Måsen | k f | T | 36 | 27.1 | 9.3 | 4.2 | Rapp | 6 | 0 | Erling H Abornes, Nordfold |
| 59 Ms Norrøna ⁸⁾ | k f | T | 10 | 33.0 | 11.0 | 4.8 | Nygrei | 14 | 1 | Wilhelm Hansen m fl, Vinknes |
| 60 Må Start | f | T | 25 | 23.0 | 8.3 | 3.2 | Wichm. | 4 | 0 | A Hjærtø, Nordfold |
| 62 Må Sjølyst | k f | T | 25 | 30.0 | 9.7 | 4.4 | Stabil | 6 | 1 | Einar P Stavfjord m fl, Vinknes |
| 63 Ms Vally | k | T | 16 | 34.0 | 12.0 | 5.0 | Gideon | 10 | 0 | A Reinvik m fl, Mørsvikbotn |
| 65 8/å — | k | T | 22 | 26.0 | 9.0 | 3.0 | — | — | 0 | Sandberg Nøtnes m fl, Nordfold |

1) Omb. 1936. 2) Omb. 1930. 3) Omb. 1928. 4) Omb. 1933. 5) Omb. 1925 og 1933. 6) 7) Omb. 1932. 8) Omb. 1935.

N-NF Nordfold — N NV Nordvik.

| Farkostens nummer, art og navn | Anvendelse | Materiale | Byggeår | Lengde | Bredde | Dybde | Maskin, navn | Antall HK | F. & fangsstb. | Eierens (den korresponderende reders) navn og postadresse |
|-----------------------------------|------------|-----------|---------|--------|--------|-------|-----------------|-----------|----------------|--|
| 66 Ms Snøgg ¹⁾ | k | T | 25 | 25.0 | 9.0 | 5.0 | Wichm. | 4 | 0 | Agvald Vinkenes, Vinknes |
| 68 8/å — | k | T | 25 | 25.0 | 6.5 | 3.0 | — | — | 0 | Hans Karlsen, Mørsvikootn |
| 69 Må Stabil ²⁾ | k | T | 25 | 28.0 | 10.0 | 5.7 | Bolind. | 10 | 0 | Edv Pedersen, Nordfolu |
| 71 Ms Krabben | k | T | 26 | 31.0 | 11.0 | 5.5 | Bolind. | 8 | 0 | John Alvenes m fl, Nordfold |
| 72 Må Fiks | k | T | 26 | 26.0 | 8.5 | 4.0 | Wichm. | 4 | 0 | Aksel Karlsen m fl, Nordfold |
| 73 Må Kvik | f k | T | 26 | 27.0 | 9.0 | 4.0 | Stabil | 6 | 0 | Johan Jensen, Nordfold |
| 75 Ms Ingrid | k | T | 17 | 40.0 | 14.5 | 5.0 | Gideon | 28 | 0 | Aslöv Trondsen m fl, Hopvatnet |
| 76 Ms Bølgen | k f | T | 30 | 27.0 | 10.0 | 3.0 | Gideon | 8 | 0 | Olav L Storeid, Mørsvikbotn |
| 77 Må Flint | k f | T | 24 | 22.0 | 8.0 | 3.5 | Tenfj. | 3 | 0 | Johan Andersen, Segelstein |
| 78 Må Alken | f k | T | 28 | 27.0 | 9.8 | 4.5 | Fart | 7 | 0 | Laurits J Abornes m fl, Nordfold |
| 80 Må Våren | f | T | 34 | 22.0 | 7.0 | 3.0 | Sleipner | 5 | 0 | G Reinvik, Hopvatnet |
| 81 Ms Breivik | k | T | 29 | 26.0 | 9.0 | 3.5 | Rap | 4 | 0 | Albert K Breivik m fl, Nordfold |
| 82 Ms Bratt | k | T | 29 | 29.0 | 10.5 | 3.5 | Gideon | 10 | 0 | Frithjof Reinvik m fl, Mørsvikbotn |
| 83 Mk Reidar ³⁾ | f k | T | 29 | 36.0 | 11.0 | 4.0 | Bolind. | 15 | 0 | Karl Rosvoll m fl, Mørsvikbotn |
| 84 Ms Laksen | k f | T | 29 | 28.5 | 9.2 | 5.3 | Union | 10 | 1 | Erling Henriksen, Nordfold |
| 85 Ms Fedrelandet | k | T | 30 | 29.5 | 10.0 | 3.5 | Nygrei | 9 | 1 | Olav Kristiansen, Nordfold |
| 86 Må Falken | f | T | 25 | 20.0 | 6.0 | 2.0 | Sabb | 3 | 0 | Torvald Trondsen, Segelstein |
| 87 Ms Draugen | k f | T | 37 | 25.0 | 8.5 | 4.0 | Sabb | 5 | 0 | Arne O Hjertø, Segelstein |
| 88 Ms Liv | k | T | 28 | 30.0 | 10.0 | 5.0 | Bolind. | 10 | 1 | Egelund Henriksen m fl, Nordfold |
| 89 Ms Sigmund | k | T | 32 | 31.0 | 10.6 | 4.5 | Union | 10 | 0 | M Petersen m fl, Mørsvikbotn |
| 91 Ms Prøven | k f | T | 32 | 33.8 | 11.2 | 6.0 | Volda | 14 | 1 | Bernhard Heldal m fl, Vinknes |
| 92 Ms Truls | k f | T | 29 | 24.0 | 8.0 | 3.5 | Rap | 5 | 0 | Edvin Pedersen Stavnes, Nordfold |
| 93 Må Basken | k f | T | 24 | 23.0 | 7.2 | 2.8 | Populær | 5 | 0 | Arnoldus Jensen, Nordfold |
| 94 Ms Bølgen | k f | T | 39 | 35.0 | 11.5 | 5.0 | Levahn | 12 | 0 | Odd Strand m fl, Nordfold |

N-NR. Nord-Rana merkedistrikt.

| | | | | | | | | | | |
|------------------|-----|---|----|------|------|-----|---------|----|---|----------------------------------|
| 1 Må Favorit | f | T | 24 | 20.0 | 6.5 | 3.0 | Favorit | 4 | 0 | Per Saghaug, Ytteren i Helgeland |
| 2 Må Teisten | f k | T | 36 | 21.0 | 6.0 | 3.0 | F. M. | 4 | 0 | Sigurd Hansen m fl, Ytteren i H. |
| 3 8/å — | k f | T | 24 | 26.0 | 7.0 | 2.5 | — | — | 0 | Jak J Sletten, Mo |
| 4 Ms Skarven | f k | T | 30 | 30.0 | 11.0 | 5.0 | Union | 10 | 0 | Tormod T Skjærvik, Mo |
| 5 Må Anker | k f | T | 30 | 20.0 | 7.0 | 4.0 | Favorit | 3 | 0 | Johan Nilsen, Ytteren i Helgel. |
| 6 Ms Merkantil 2 | h k | T | 38 | 28.0 | 9.0 | 4.0 | Rap | 10 | 0 | Karl K Røberg, Mo |
| 7 8/å — | f k | T | 24 | 24.0 | 6.0 | 2.3 | — | — | 0 | Tomas Hansen, Mo |
| 8 10/å — | f k | T | 12 | 29.0 | 7.3 | 2.4 | — | — | 0 | Peter Bustnes, Mo |
| 9 8/å — | k | T | 29 | 24.0 | 6.0 | 2.0 | — | — | 0 | Grægor Nordmo, Mo |
| 11 8/å — | f k | T | 27 | 24.0 | 6.0 | 2.5 | — | — | 0 | Nils Benjaminsen Sletten, Mo |
| 14 8/å — | f k | T | 27 | 24.0 | 6.0 | 2.5 | — | — | 0 | Kristoffer Bjørnbærvik, Mo |
| 18 Må Boss | f k | T | 28 | 23.0 | 7.5 | 4.0 | Sabb | 5 | 0 | Ingeberg Johansen m fl, Mo |

N-NV. Nordvik merkedistrikt.

| | | | | | | | | | | |
|----------------------------|-----|---|----|------|------|-----|---------|----|---|-----------------------------------|
| 1 Mk Anna | k f | T | 17 | 35.0 | 13.4 | 6.4 | Wichm. | 16 | 2 | Edv. Nilsen m fl, Vandve |
| 2 Ms Edith | f k | T | 38 | 24.0 | 8.5 | 3.3 | Sabb | 5 | 0 | Andor Paulsen, Slapøy |
| 3 Må Rolf | k f | T | 36 | 20.5 | 7.3 | 3.5 | Solli | 5 | 0 | Arthur Jensen m fl, Øyvågen |
| 4 Ms Diana | k t | T | 14 | 29.0 | 10.5 | 4.0 | Populær | 6 | 1 | M Andreassen m fl, Vandve |
| 5 Må Vesla | k f | T | 31 | 23.0 | 7.2 | 3.5 | Rap | 5 | 0 | Olaf Kristoffersen, Akvik i Helg. |
| 6 Må Kåre | k f | T | 29 | 23.0 | 7.5 | 3.0 | Grei | 6 | 0 | Th Thomassen, Nordvika i Helgel. |
| 7 Ms Frigg | k | T | 15 | 29.0 | 10.0 | 4.3 | Populær | 6 | 0 | Joh Johansen m fl, Vandve |
| 8 Må Lillegutt | k f | T | 37 | 21.0 | 7.5 | 3.0 | Stord | 3 | 0 | Erling Edvardsen, Øyvågen |
| 9 Må Sigurd | k t | T | 17 | 34.0 | 10.0 | 4.0 | Hexa | 6 | 0 | Johan Sivertsen m fl, Øyvågen |
| 10 Må Havdråt | f k | T | 30 | 26.0 | 8.8 | 4.0 | Stabil | 6 | 0 | Petter Nikolaisen, Vandve |
| 11 Ms Haldis ⁴⁾ | k | T | 12 | 36.0 | 12.0 | 5.0 | Rapp | 14 | 1 | Albert Sørøy m fl, Vandse |
| 12 Må Mangor | k f | T | 28 | 23.0 | 7.2 | 4.0 | Heimdal | 4 | 0 | Reider Sandstrak, Øyvågen |

| Farkostens nummer, art og navn | Auendelse | Materiale | Byggeår | Lengde | Bredde | Dybde | Maskin, navn | Antall HK | F. & fangstb. | Eierens (den korresponderende reders) navn og postadresse |
|-----------------------------------|-----------|-----------|---------|--------|--------|-------|-----------------|-----------|---------------|--|
| 13 Må Leik | k f | T | 39 | 20.0 | 7.5 | 5.0 | Stord | 3 | 0 | Olav Jensen Trettøy, Vandve |
| 14 Må Pusen | k f | T | 36 | 20.0 | 6.6 | 3.0 | Stord | 3 | 0 | Johan Gabrielsen, Vandve |
| 15 Mk Parat | k | T | 08 | 42.0 | 14.0 | 7.0 | Nygrei | 30 | 0 | N Nilsen m fl, Vandve |
| 16 SÅ Sjøgutten | k f | T | 35 | 22.0 | 7.8 | 3.5 | — | — | 0 | Eilif Otervik, Lauvøy i Helgeland |
| 17 Mk Haldis | k t | T | 17 | 30.0 | 9.5 | 4.4 | Heimdal | 11 | 0 | A Edwardsen m fl, Vandve |
| 18 Må Brødrene | k | T | 10 | 24.0 | 8.5 | 3.2 | Favorit | 3 | 0 | P Kibsgård m fl, Vandve |
| 19 Ms Havdur | k f | T | 28 | 33.0 | 12.0 | 5.0 | Rap | 18 | 0 | M Jensen m fl, Vandve |
| 20 Ms Rutt | k f | T | 31 | 30.0 | 10.3 | 4.5 | Stabil | 12 | 0 | Helmer Gabrielsen, Vandve |
| 21 Ms Heimen | k f | T | 39 | 28.0 | 10.5 | 4.2 | Bjørn | 8 | 0 | Eilif Jensen m fl, Vandve |
| 22 Må Åze | f | T | 29 | 19.0 | 5.0 | 2.2 | Magnet | 3 | 0 | Age Olsen m fl, Nordvika i Helgel. |
| 23 Må Håpet | f k | T | 37 | 20.5 | 7.0 | 3.3 | Stord | 3 | 0 | Harald Gabrielsen, Vandve |
| 24 Ms Sjøfuglen | k | T | 28 | 3.0 | 10.0 | 3.2 | Helseth | 10 | 0 | Valdemar Kristiansen, Vandve |
| 25 Ms Alken | k f | T | 28 | 31.3 | 9.8 | 4.0 | Hexa | 6 | 0 | Olaf Olsen m fl, Øyvågen |
| 26 Må Fisk | k f | T | 29 | 25.0 | 8.0 | 2.5 | Wichm. | 4 | 0 | Einar Mathiasen, Lauvøy i Helgel. |
| 28 8/å Paula | f | T | 19 | 30.9 | 8.9 | 4.1 | — | — | 3 | A Smith m fl, Nordvika i Helgel. |
| 29 8/å Ane | f | T | 15 | 32.7 | 12.1 | 4.5 | — | — | 0 | A Smith m fl, Nordvika i Helgel. |
| 30 Mk Søvlandsvik | t | T | 93 | 60.0 | 16.7 | 7.4 | Bolind. | 32 | 0 | A/S »Havfiske«, Nordvika i Helg. |
| 31 Må Prøven | k f | T | 27 | 30.3 | 10.2 | 4.0 | Heimdal | 11 | 0 | Arthur H Hølvik m fl, Øyvågen |
| 32 Ms Duen | k f | T | 09 | 39.0 | 13.5 | 6.0 | Hein | 17 | 0 | Sigurd J Olfot, Øyvågen |
| 33 SÅ Kvikk | f | T | 20 | 33.0 | 9.0 | 2.9 | — | — | 0 | Bertinus J Krusøy m fl, Vandve |
| 34 Ss Brødrene | f k | T | 37 | 28.0 | 9.7 | 4.3 | — | — | 0 | J Johansen m fl, Åkvik i Helgel. |
| 35 Må Rollo | k | T | 13 | 24.0 | 7.0 | 2.7 | Heimdal | 3 | 0 | D Pedersen m fl, Nordvika i Helgel. |
| 36 8/å — | k | T | 17 | 21.0 | 6.5 | 3.0 | — | — | 0 | Trygve Andersen, Vandve |
| 37 Ms Svalen | k f | T | 31 | 31.5 | 11.4 | 4.3 | Stabil | 15 | 0 | Jørgen Johansen, Vandve |
| 38 Må Skreien | f k | T | 29 | 29.0 | 9.0 | 3.3 | Rap | 10 | 0 | P Pedersen m fl, Vandve |
| 39 Ms Brødrene | k f | T | 31 | 31.0 | 10.5 | 4.4 | Helseth | 10 | 0 | Gerhard Gabrielsen, Øyvågen |
| 40 Må Sabb | k f | T | 37 | 22.0 | 7.0 | 3.5 | Sabb | 5 | 0 | Sigurd Olsen m fl, Nordvika i Helg. |
| 41 Ms Draugen | k | T | 14 | 32.0 | 10.5 | 6.0 | Heimdal | 14 | 0 | A Opland, Nordvika i Helgel. |
| 42 Mk Erna | f k | T | 25 | 40.0 | 13.5 | 7.5 | Rapp | 18 | 3 | Albert Risvær m fl, Slapøy |
| 43 Ms Havbåra | k | T | 34 | 21.0 | 7.0 | 3.5 | Sterk | 4 | 0 | Jens Valstad, Skaga i Helgeland |
| 44 Må Sverre | k f | T | 32 | 18.5 | 6.5 | 3.0 | Sleipner | 3 | 0 | H Pedersen, Bjørn i Helgeland |
| 45 8/å Gudrun | f | T | 16 | 32.0 | 11.3 | 3.9 | — | — | 3 | Jakob Knudsen, Skaga i Helgeland |
| 46 8/å Petrina | f | T | 19 | 30.0 | 10.5 | 3.8 | — | — | 0 | Jakob Knudsen, Skaga i Helgeland |
| 47 Må Tor ¹⁾ | f k | T | 32 | 22.0 | 7.5 | 4.0 | Favorit | 3 | 0 | Reidar Nyrud, Bjørn i Helgeland |
| 48 Ms Snøgg | k f | T | 25 | 22.0 | 8.1 | 3.0 | Bolind. | 6 | 0 | Peder F Langøy, Skaga i Helgel. |
| 49 Må Stord | k f | T | 36 | 20.0 | 6.6 | 2.0 | Stord | 3 | 0 | Johan A Holm, Vandve |
| 50 Må Ajax | f k | T | 36 | 19.0 | 7.0 | 2.0 | Sabb | 3 | 0 | Karnot Sørnes, Vandve |
| 51 6/å — ²⁾ | f | T | 15 | 30.5 | 9.7 | 3.7 | — | — | 0 | Sverre Hansen, Nordvika i Helgel. |
| 52 Må Finbeck | f k | T | 35 | 19.0 | 6.0 | 2.8 | Wichm. | 2 | 0 | Halvor Andreassen, Slapøy |
| 53 Må Trippen | k f | T | 36 | 20.0 | 7.0 | 3.0 | Stord | 3 | 0 | Fredrik Wiig, Lauvøy i Helgeland |
| 54 Må Tripp | k | T | 33 | 18.0 | 6.0 | 3.0 | Bilm. | 12 | 0 | Roy Wiig, Lauvøy i Helgeland |
| 55 8/å Skjoldmøen | f | T | 14 | 30.0 | 10.0 | 3.0 | — | — | 3 | A Andreassen, Vandve |
| 56 Må Stabil | k | T | 29 | 24.5 | 8.7 | 3.2 | Stabil | 6 | 0 | Edv. Bang, Vandve |
| 57 Må Havleik | k f | T | 32 | 19.3 | 6.0 | 3.0 | Sleipner | 4 | 0 | Johan Nikolaisen, Vandve |
| 58 Må Teisten | f k | T | 37 | 20.0 | 6.5 | 3.3 | Stord | 3 | 0 | Paul Iversen m fl, Øyvågen |
| 59 Må Fremtid | f k | T | 05 | 22.0 | 7.7 | 3.7 | Populær | 4 | 0 | J Ludvigsen Buøy, Vandve |
| 60 Må Mosses | f k | T | 06 | 19.0 | 5.5 | 2.3 | C. Perf. | 4 | 0 | Ludvig Bergtjord, Glein |
| 61 Ss Brødrene | k | T | 29 | 33.0 | 11.0 | 5.5 | — | — | 0 | Alfred Sandholm, Vandve |
| 62 Må Forsøket | k f | T | 33 | 22.0 | 7.0 | 4.0 | Favorit | 3 | 0 | Arvid Johansen, Bjørn i Helgel. |
| 63 Ms Delfin | k f | T | 35 | 24.0 | 8.5 | 3.5 | Sabb | 5 | 0 | Hermas Norum m fl, Vandve |
| 64 6/å Aslaug | f k | T | 00 | 31.0 | 10.5 | 4.0 | — | — | 4 | Sigurd H Blomse, Sandnessjøen |
| 65 Må Argun | f | T | 34 | 18.0 | 5.0 | 2.5 | Sleipner | 4 | 0 | Ingv. Larsen, Slapøy |
| 66 Må Glimt | k f | T | 38 | 18.5 | 6.5 | 3.5 | Sleipner | 3 | 0 | Konrad Edwardsen, Vandve |
| 67 Må Mor | f | T | 15 | 31.0 | 10.5 | 4.5 | Nygrei | 14 | 1 | Oluf Johansen, Øyvågen |

| Farkostens nummer, art og navn | Anvendelse | Materiale | Byggekår | Lengde | Bredde | Dybde | Maskin, navn | Antall HK | F. & fangstb. | Eierens (den korresponderende reders) navn og postadresse |
|-----------------------------------|------------|-----------|----------|--------|--------|-------|-----------------|-----------|---------------|--|
| 68 Må Inger | f k | T | 37 | 22.0 | 7.5 | 4.5 | Rapp | 4 | 1 | Jan Helmersen, Lauvøy i Helgel. |
| 69 Må Fuglen | k f | T | 25 | 28.0 | 8.5 | 4.0 | Skandia | 6 | 0 | G Olsen Buøy, Vandve |
| 70 Ms Forsøket ¹⁾ | t | T | 12 | 48.0 | 15.0 | 7.0 | Skandia | 30 | 0 | Bergeton Hilseth m fl, Skaga i H. |
| 71 Ms Terje ²⁾ | f k | T | 22 | 30.0 | 9.5 | 3.2 | Rapp | 8 | 0 | Karl Pedersen, Øyvågen |
| 72 Ms Viktor | k f | T | 35 | 26.0 | 9.3 | 5.0 | Heimdal | 7 | 0 | Jens P Olfat m fl, Øyvågen |
| 73 Ms Flink | k f | T | 39 | 27.0 | 10.0 | 4.4 | Heimdal | 7 | 0 | Arne Olsen Strand, Bjørn i Helgel. |
| 74 Må Seien | k f | T | 35 | 20.0 | 6.8 | 2.9 | Arthun | 3 | 0 | Nils Helmersen, Lauvøy i Helgel. |
| 75 Ms Astrid | k f | T | 35 | 23.6 | 8.3 | 3.3 | Sabb | 5 | 0 | Arne Nilsen m fl, Vanve |
| 76 Må Havleik 2 | f k | T | 34 | 22.0 | 7.2 | 3.0 | Favorit | 3 | 0 | Eilif Jensen m fl, Vandve |
| 77 SÅ Sjøblomsten | f | T | 34 | 21.0 | 7.0 | 3.0 | — | — | 0 | Aksel Andersen, Åkvik i Helgel. |
| 78 Må Leo | k f | T | 32 | 21.0 | 6.5 | 3.5 | Stord | 3 | 0 | Leder Sorøy, Bjørn i Helgeland |
| 79 Ms Bølgen | f k | T | 36 | 25.0 | 9.0 | 3.4 | Wichm. | 5 | 0 | Toralv J Havstein, Vandve |
| 80 Må Linerla | f k | T | 36 | 20.5 | 7.0 | 2.4 | Sabb | 3 | 0 | Toralf Pettersen, Lauvøy i Helgel. |
| 81 Ms Alken | k f | T | 28 | 34.0 | 11.0 | 4.5 | Heimdal | 11 | 0 | Anton Sandholm, Vandve |
| 82 Ms Agnes | k f | T | 24 | 35.0 | 12.0 | 4.7 | Populær | 12 | 1 | N Jensen m fl, Vandve |
| 83 Ms Kid | k f | T | 36 | 22.7 | 7.8 | 4.0 | Sabb | 5 | 0 | Sverre Edvinsen, Vandve |
| 84 Ms Birgitte | k f | T | 30 | 37.0 | 12.0 | 6.5 | Heimdal | 14 | 0 | Petter Havstein, Vandve |
| 85 Må Mary | k | T | 24 | 27.7 | 8.3 | 4.5 | Heimdal | 7 | 0 | Hans Larson, Bjørn i Helgeland |
| 86 Ms Havglimt | k f | T | 25 | 27.0 | 7.5 | 4.0 | Populær | 6 | 0 | Sverre Vik m fl, Nordvika i Helg. |
| 87 Ms Havidur ³⁾ | k f | T | 11 | 30.0 | 11.0 | 4.5 | Heimdal | 10 | 0 | Andr Hansen, Nordvika i Helgel. |
| 88 Må Spurven | k f | T | 35 | 18.0 | 6.0 | 3.0 | Sabb | 3 | 0 | Arthur Olsen m fl, Vandve |
| 89 Må Tusk | k f | T | 25 | 23.0 | 7.5 | 3.3 | Sabb | 7 | 0 | O O Heestad, Lauvøy i Helgeland |
| 90 Mk Sjøgutten | k f | T | 25 | 33.0 | 10.7 | 5.0 | Populær | 8 | 1 | P Kibsgård m fl, Vandve |
| 91 Må Alken | f k | T | 25 | 22.0 | 7.0 | 3.3 | Sterk | 5 | 0 | Martin Buøy, Vandve |
| 92 Ms Teisten ⁴⁾ | k f | T | 25 | 29.5 | 10.0 | 3.8 | Bolind. | 10 | 0 | M Langøy m fl, Skaga i Helgeland |
| 93 Må Jarle | k f | T | 37 | 23.0 | 7.5 | 2.8 | Favorit | 4 | 0 | Sigurd Sandholm, Vandve |
| 94 Må Bjørn | f | T | 24 | 22.4 | 7.0 | 3.0 | Trygg | 4 | 0 | Jørund Jørgensen, Bjørn i Helgel. |
| 95 Må Arna | k f | T | ? | 35.0 | 11.0 | 6.0 | Rapp | 10 | 0 | Toralv Seløy, Skaga i Helgeland |
| 96 Mk Terje | k h | T | 16 | 38.0 | 13.0 | 6.0 | Bolind. | 15 | 3 | Martin Olsen Øyvågen |
| 97 Mk Skagafjord | k h | T | 16 | 59.5 | 18.0 | 8.0 | Skandia | 30 | 2 | Bergeton Hilseth, Skaga i Helgel. |
| 99 S/Å Jørgine | f | T | 17 | 30.0 | 10.5 | 3.0 | — | — | 3 | Sigurd H Blomse, Sandnessjøen |
| 100 Må Svanen | k f | T | 38 | 20.0 | 6.5 | 3.0 | Sabb | 3 | 0 | Arvid Johansen, Vandve |
| 101 Må Pluggen | k f | T | 35 | 20.0 | 6.5 | 3.0 | Sleipner | 4 | 0 | Peder Sandholm, Vandve |
| 102 Må Pilken | k | T | 36 | 19.5 | 7.5 | 3.5 | Stord | 3 | 0 | Trygve Paulsen, Slapøy |
| 103 Må Prøven | k | T | 36 | 20.0 | 7.0 | 3.5 | Stord | 3 | 0 | Sigurd Edvardsen m fl, Vandve |
| 104 Må Prøven | f k | T | 35 | 20.0 | 6.5 | 3.0 | Sabb | 3 | 0 | Einar Valnes, Skaga i Helgeland |
| 105 Ms Solglimt | k | T | 37 | 28.8 | 10.5 | 4.2 | Rapp | 11 | 0 | Alfr. Andreassen, Vandve |
| 106 Må Gutten | k f | T | 33 | 21.5 | 7.7 | 3.8 | Favorit | 3 | 0 | Johan Hauvik, Lauvøy i Helgel. |
| 107 Må Tarjedden | k f | T | 33 | 19.0 | 6.0 | 3.0 | Sabb | 3 | 0 | Ervin Havstein, Vandve |
| 108 Må Frigg | k f | T | 38 | 19.5 | 6.0 | 3.0 | Sabb | 4 | 0 | Albert Risvær m fl, Slapøy i Helg. |
| 109 Mk Ester | h k | T | 20 | 88.2 | 22.6 | 8.8 | Møring. | 40 | 0 | Anna P Wiig, Lauvøy i Helgel. |

N-R. Rødøy merkedistrikt.

| | | | | | | | | | | |
|--------------------------|-------|---|----|------|------|-----|----------|----|---|----------------------------|
| 1 Må Tak | f k | T | 37 | 22.0 | 7.5 | 4.0 | Sabb | 5 | 0 | Jens Varang, Jektvik |
| 2 Må Løven | k | T | 29 | 25.0 | 8.6 | 4.0 | Sabb | 5 | 0 | Johan MeyerRaunes, Jektvik |
| 3 Må Tor | f t | T | 36 | 18.0 | 6.0 | 2.0 | Sabb | 3 | 0 | Sigurd Telnes, Jektvik |
| 4 Ms Helga ⁵⁾ | k h a | T | 11 | 36.0 | 14.0 | 6.8 | Nygrei | 20 | 2 | Konrad Olsen, Myken |
| 5 Må Sleipner | k f | T | 36 | 21.0 | 7.0 | 3.5 | Sleipner | 4 | 0 | Ragnar Losvik, Gjerøy |

1) Omb. 1925. 2) Omb. 1933. 3) 4) Omb. 1932. 5) Omb. 1915.



ESSO GASOIL — BENSIN — PETROLEUM
— SM ØREOLJER —



A/S VESTLANDSKE PETROLEUMSCOMPAGNI

| Farkostens nummer, art og navn | Anvendelse | Materiale | Byggeår | Lengde | Bredde | Dybde | Maskin, navn | Antall HK | F. & fangstb. | Eierens (den korresponderende reders) navn og postadresse |
|-----------------------------------|------------|-----------|---------|--------|--------|-------|-----------------|-----------|---------------|--|
| 6 Må Vesleper | f t | T | 31 | 18.0 | 5.8 | 2.5 | Sabb | 3 | 0 | Alfred Telnes, Jektvik |
| 7 Mk Johanna | k f h | T | 23 | 35.5 | 12.8 | 6.2 | Brunv. | 20 | 2 | J Larsen m fl, Rødøy |
| 8 Ms Sjøliv | f k | T | 36 | 26.0 | 9.3 | 4.7 | Nygrei | 9 | 0 | Bernt Sandvik, Melfjordbotn |
| 9 Må Skarven | k | T | 36 | 24.6 | 7.8 | 3.8 | Sabb | 4 | 0 | Gunnar Høivåg, Rødøy |
| 10 Ms Værge ¹⁾ | f k | T | 12 | 35.0 | 12.8 | 6.0 | Bolind. | 15 | 0 | Mikal M Ringen, Rødøy |
| 11 Ms Bølgen ²⁾ | f | T | 10 | 24.0 | 9.0 | 5.0 | Wichm. | 5 | 0 | Bj Siverdsen, Nordnesøy |
| 12 Må Rex | f k | T | 27 | 24.0 | 8.0 | 3.5 | Helseth | 5 | 0 | O Andersen m fl, Sørfjord i Helg. |
| 13 Ms Ara ³⁾ | k | T | 15 | 36.0 | 12.3 | 5.0 | Wichm. | 20 | 2 | Peter Anes, Sørfjorden i Helgel. |
| 14 Må Havgutten | k | T | 34 | 21.0 | 7.0 | 4.5 | Sabb | 3 | 0 | Gisle Gabrielsen, Dalvær |
| 15 Må Bølgen | f | T | 38 | 23.4 | 8.0 | 3.5 | Sabb | 5 | 0 | Trygve Dahl, Storselsøy |
| 16 Mk Stram | k | T | 14 | 28.0 | 9.0 | 5.0 | Hein | 7 | 2 | Karl Hoff, Selsøyvik |
| 17 Ms Pia | k h | T | 16 | 36.0 | 12.8 | 6.8 | Dan | 14 | 0 | Kr Benjaminsen m fl, Gjerøy |
| 18 Ms Heimdal ⁴⁾ | f k | T | 24 | 28.0 | 9.5 | 5.0 | Heimdal | 6 | 1 | Berner Ludvigsen m fl, Nordnesøy |
| 19 Må Vesleper | f k | T | 37 | 23.3 | 8.1 | 3.0 | Gideon | 6 | 0 | Ola Bikset, Rødøy |
| 20 Mk Telnestim | f k | T | 27 | 41.3 | 12.8 | 6.3 | Rap | 24 | 2 | Sigurd Telnes m fl, Jektvik |
| 21 Ms Mor | k f | T | 28 | 24.0 | 7.8 | 4.3 | Sabb | 5 | 0 | Olav Hoff, Jektvik |
| 22 Ms Gevinst | k f | T | 37 | 22.0 | 7.0 | 5.0 | Sabb | 4 | 0 | Harald Johnsen, Tjongsfjorden |
| 23 Må Tømmer- bakk | k f | T | 29 | 26.0 | 7.5 | 3.5 | Sterk | 5 | 0 | K K Tømmerbakk m fl, Jektvik |
| 24 Må Alma | f | T | 29 | 21.0 | 6.0 | 3.9 | Tenfj. | 4 | 0 | Leonhard Rishaug, Rødøy |
| 25 Ms Sjøliv | f k | T | 37 | 26.0 | 9.0 | 5.0 | Sabb | 5 | 1 | Magnus Wätvik, Vågaholmen |
| 26 Ms Glimt ⁵⁾ | h k f | T | 09 | 26.1 | 9.3 | 4.0 | Gideon | 6 | 0 | Johan Olsen, Nordnesøy |
| 27 Må Luna | k | T | 34 | 24.5 | 8.0 | 4.0 | Sterk | 5 | 0 | Kåre Solem, Vågaholmen |
| 28 Mk Gutten ⁶⁾ | f k | T | 06 | 26.0 | 8.0 | 3.4 | F.Favorit | 3 | 0 | P Davidsen, Tjongsfjorden |
| 30 Mk Alken | k | T | 15 | 34.0 | 11.8 | 6.0 | Rap | 12 | 2 | Hans Olsen, Selsøyvik |
| 31 Ms Brødrene ⁷⁾ | k h f | T | 16 | 34.5 | 11.0 | 6.0 | Brunv. | 16 | 2 | O Helvik m fl, Sørfjorden i Helgel. |
| 32 Mk Lillegut ⁸⁾ | k f | T | 14 | 27.0 | 9.0 | 4.3 | Dan | 5 | 0 | Alb Benjaminsen m fl, Selsøyvik |
| 33 Må Sabb | f k | T | 27 | 18.5 | 6.8 | 2.5 | Sabb | 3 | 0 | A Benjaminsen, Hanvikhaugen |
| 34 Må Elsa | f | T | ? | 18.7 | 5.3 | 2.2 | Atlanta | 2 | 0 | Sigurd Engen, Tjongsfjorden |
| 35 Ms Laila | k | T | 38 | 37.0 | 13.0 | 5.8 | Bolind. | 12 | 2 | Kristian Senning, Storselsøy |
| 36 Ms Flukt | k f | T | 28 | 28.0 | 9.4 | 4.0 | Rap | 10 | 1 | Lars Johansen, Kongsvik i Helgel. |
| 37 Må Grei | f k | T | 32 | 23.0 | 7.0 | 2.7 | Sabb | 4 | 0 | Konrad Sleipnes, Rødøy |
| 38 Ms Else | k | T | 13 | 37.4 | 13.2 | 5.5 | Rap | 24 | 1 | Olaf Arnitzen m fl, Myken |
| 39 Ms Gjerøvær | k f | T | 36 | 25.8 | 9.0 | 4.5 | Trygg | 8 | 0 | Alf Jensen, Gjerøy |
| 40 Må Håbet | k f | T | 34 | 23.0 | 8.0 | 4.0 | Populær | 6 | 0 | Leif Nikolaisen, Hanvikhaugen |
| 41 Ms Vårdøy | f k | T | 34 | 26.0 | 9.0 | 4.5 | Volda | 7 | 0 | Johs. Svendsen m fl, Tjongsfjorden |
| 42 Må Sjøfiolen | f k | T | 32 | 21.0 | 7.0 | 4.0 | Sabb | 3 | 0 | Ditmar K Åkvik, Rødøy |
| 43 Må Solo | k | T | 27 | 23.0 | 6.9 | 2.8 | Sabb | 5 | 0 | Ella Larsen, Nordnesøy |
| 44 Må Lommen | k f | T | 17 | 19.0 | 6.0 | 3.5 | Sabb | 3 | 0 | Martin Senning, Storselsøy |
| 45 Må Heia | f k | T | 36 | 21.0 | 6.0 | 3.0 | Sabb | 3 | 0 | Vilhelm Pedersen, Hanvikhaugen |
| 46 Ms Anna ⁹⁾ | k h | T | 16 | 34.0 | 11.0 | 5.5 | Brunv. | 20 | 2 | Sigvald Engø, Rødøy |
| 47 Må Kvernbi | f k | T | 33 | 20.0 | 8.5 | 3.8 | Sabb | 3 | 0 | Anders Lorentsen m fl, Nordnesøy |
| 48 Ms Kvik ¹⁰⁾ | k f | T | 27 | 25.0 | 7.5 | 4.0 | Wichm. | 6 | 0 | Gottfred Jonso, Nordnesøy |
| 49 Må Laksen | k f | T | 24 | 24.5 | 7.5 | 2.0 | Gideon | 5 | 0 | Alfred Solheim, Vågaholmen |
| 50 Ms Prøven | k f | T | 29 | 26.0 | 8.8 | 3.5 | Heimdal | 7 | 1 | Ingv. Jonsvik, Øresvik |
| 51 Ms Havleik ¹¹⁾ | k f | T | 29 | 26.0 | 9.0 | 4.5 | Wichm. | 7 | 0 | Reidar Olsen Risøy, Nordnesøy |
| 52 Må Rapp | k f | T | 06 | 22.0 | 8.0 | 4.0 | Rap | 4 | 0 | Aksel Andersen, Nordnesøy |
| 54 Ms Bølgen ¹²⁾ | k f | T | 21 | 28.0 | 7.5 | 4.0 | Tenfj. | 5 | 0 | Harald Olufsen, Tjongsfjorden |
| 55 Mk Havnur | f k | T | 24 | 41.0 | 14.0 | 7.4 | Rap | 20 | 2 | A Arntsen m fl, Rødøy |
| 56 Må Bølgen | k f | T | 36 | 22.0 | 8.0 | 4.0 | Sabb | 5 | 0 | E Benjaminsen m fl, Sørfj. i Helgel. |
| 57 Mk Stjernen | k h | T | 25 | 40.0 | 13.3 | 6.4 | Skandia | 30 | 2 | O Branum, Rødøy |

1) Omb. 1932. 2) 10) Omb. 1938. 3) Omb. 1935. 4) Omb. 1934. 5) Omb. 1919 og 1938. 6) Omb. 1926.
7) Omb. 1930. 8) 11) Omb. 1936. 9) Omb. 1937. 12) Omb. 1925.

| Farkostens nummer, art og navn | Anvendelse | Materiale | Byggeår | Lengde | Bredde | Dybde | Maskin, navn | Antall HK | F. & fangstb. | Eierens (den korresponderende reders): navn og postadresse |
|-----------------------------------|------------|-----------|---------|--------|--------|----------|-----------------|-----------|------------------------------------|---|
| 58 Ms Bina ¹⁾ | fk | T 08 | 37.0 | 14.0 | 6.0 | Populær | 20' | 2 | Mathis Ivarsen, Tjongsfjorden | |
| 59 Må Teisten | fk | T 33 | 20.0 | 7.0 | 3.5 | Sabb | 4 | 0 | Aksel Andreassen, Vågaholmen | |
| 60 Må Yon | k f | T 20 | 24.0 | 8.0 | 5.0 | Skandia | 4 | 0 | A D Svinvær, Amøyhamn | |
| 61 Må Sjøblomsten | f | T 26 | 23.0 | 7.3 | 3.3 | Helseth | 5 | 0 | H Kaspersen, Sørfjord i Helgeland | |
| 62 Mk Svana | fk | T 16 | 37.6 | 11.8 | 4.5 | Nygrei | 20 | 2 | A Hellervik, Sørfjord i Helgel. | |
| 63 Må Fisken | k f | T 27 | 19.3 | 6.2 | 3.4 | Sabb | 3 | 0 | Olaf A Kristiansen m fl, Nordnesøy | |
| 64 Ms Sjøblomsten | k f | T 30 | 26.0 | 8.5 | 3.5 | Sabb | 5 | 0 | Artur Sivertsen, Nordnesøy | |
| 65 Ms Marie | k f | T 15 | 36.0 | 12.0 | 8.0 | Bolind. | 15 | 2 | Ragnv Bjerga m fl, Tjongsfjorden | |
| 66 Ms Gyda | k | T 13 | 37.0 | 13.0 | 5.0 | Rap | 12 | 3 | Lyder L Pladsen, Jektvik | |
| 67 Må Alfild | k f | T 17 | 30.0 | 9.0 | 5.0 | Elefant | 10 | 0 | Trygve Kvalvik m fl, Tjongsfjorden | |
| 68 Må Sabben | k f | T 27 | 19.0 | 5.5 | 3.5 | Sabb | 3 | 0 | Peter Anes, Sørfjord i Helgeland | |
| 69 Må Adland | k | T 20 | 22.0 | 8.0 | 7.0 | Dan | 5 | 0 | Jeremias Hansen, Selsøyvik | |
| 70 Må Paul | k f | T 35 | 21.4 | 7.0 | 3.3 | H. M. V. | 4 | 0 | Alf Nygård, Myken | |
| 71 Må Perfekt | k | T 07 | 27.0 | 9.0 | 5.0 | C. Perf. | 8 | 0 | K Arnøsen m fl, Valvær | |
| 72 Mk Havleik | f | T 29 | 24.0 | 7.5 | 3.5 | Sabb | 5 | 0 | Gunnar Gundersen, Rødøy | |
| 73 Må Fjordgutten | fk | T 35 | 22.0 | 7.5 | 3.5 | Hein | 5 | 0 | Halldan Johnsen, Øresvik | |
| 74 Mk Brødrene | k f | T 25 | 38.8 | 12.4 | 6.0 | Bolind. | 15 | 2 | Johan Bernhoff m fl, Myken | |
| 75 Mk Havørnen | k h | T 26 | 39.0 | 13.0 | 6.0 | Rapp | 24 | 2 | Julius Olsen, Nordnesøy | |
| 76 Må Lommen | k f | T 28 | 25.5 | 7.5 | 3.5 | Sabb | 5 | 0 | Alf J Sandvik m fl, Nordnesøy | |
| 77 Mk Fangst | k f | T 28 | 32.0 | 10.0 | 5.5 | Union | 10 | 0 | J Pettersen m fl, Tjongsfjorden | |
| 78 Må Kolibrien | fk | T 34 | 22.0 | 7.0 | 3.5 | Sabb | 3 | 0 | M Vátvik m fl, Vågaholmen | |
| 79 Må Midnatsol | f k t | T 10 | 23.0 | 7.0 | 3.0 | Midnats. | 6 | 0 | Olaf Branum, Rødøy | |
| 80 Ms Lena | k f | T 28 | 36.0 | 12.5 | 6.0 | Bones | 18 | 2 | Halvor O Rønvik m fl, Nordværnes | |
| 81 Ms Teisten ²⁾ | k | T 13 | 26.5 | 9.0 | 4.5 | Rapp | 10 | 0 | O Jensen, Selsøyvik | |
| 82 Mk Nordlys | k h | T 21 | 39.0 | 13.0 | 7.0 | Rap | 22 | 2 | M Lydersen m fl, Nordnesøy | |
| 83 Ms Håbet | k h | T 28 | 34.0 | 11.5 | 5.2 | Skandia | 15 | 2 | Laurits Hanssen m fl, Selsøyvik | |
| 84 Må Urøed | k f | T 20 | 25.0 | 8.0 | 4.0 | Midnats. | 6 | 0 | Ragnar Gundersen m fl, Rødøy | |
| 86 Må Prøven | ft | T 21 | 23.5 | 7.0 | 3.0 | Rap | 4 | 0 | E O Engø, Rødøy | |
| 87 Mk Midnatsol | k h | T 12 | 30.5 | 10.7 | 5.0 | Dan | 12 | 2 | G E Bjørnø, Selsøyvik | |
| 88 Må Sjøgutten | k t | T 35 | 22.3 | 7.1 | 3.3 | Sabb | 4 | 0 | Håkon Andreassen, Rødøy | |
| 89 Ms Forsøk | fk | T 36 | 23.0 | 8.0 | 4.0 | Gideon | 4 | 0 | Asbjørn Eliassen, Nordværnes | |
| 90 Ms Havleik | fk | T 33 | 27.0 | 9.5 | 4.0 | Gideon | 8 | 0 | Teodor Seines m fl, Amøyhamn | |
| 91 Må Tenna | k | T 36 | 22.0 | 8.0 | 4.0 | Midnats. | 4 | 0 | Toralf A Karsvold, Rødøy | |
| 92 SÅ Prøven | k t | T 04 | 24.0 | 6.5 | 3.3 | — | 1 | 1 | Alf Johansen, Sørfjorden i Helg. | |
| 93 10/å — | k | T 20 | 32.0 | 6.0 | 3.0 | — | — | 0 | Kr. D Rønning m fl, Jektvik | |
| 94 Må Komet | k | T 28 | 23.0 | 7.0 | 4.0 | Konkur. | 6 | 0 | Nils Urskog, Jektvik | |
| 95 Ms Heimen | fk | T 38 | 28.0 | 9.5 | 4.4 | Brunv. | 10 | 0 | Kato Hansen m fl, Nordnesøy | |
| 96 Ms Forsøk | k f t | T 22 | 39.3 | 13.4 | 6.4 | Rap | 20 | 3 | Ole Didriksens enke m fl, Rødøy | |
| 97 Må Morild | f | T ? | 19.0 | 6.0 | 2.0 | Roald | 3 | 0 | Håkon Bang m fl, Tjongsfjorden | |
| 98 Ms Snorre ³⁾ | k f | T 31 | 26.0 | 8.6 | 4.0 | Nygrei | 9 | 0 | Lars G Hoff m fl, Jektvik | |
| 99 Ms Triton | fk | T 37 | 24.0 | 9.0 | 3.8 | Brunv. | 7 | 0 | Martin Ehassen, Hanvikhaugen | |
| 100 Mk Skarsfjord | k | T 28 | 38.0 | 13.0 | 6.5 | Skandia | 20 | 1 | M Sleipnes m fl, Amøyhamn | |
| 101 Må Surraren | f | T 38 | 14.0 | 4.5 | 1.6 | Motor | 2 | 0 | Jacob Arnes, Tjongsfjorden | |
| 102 10/å Hanna | k | T 05 | 26.0 | 6.0 | 3.0 | — | — | 0 | Andreas Nikolaisen, Tjongsfjorden | |
| 103 Må Kamilla ⁴⁾ | k | T 18 | 22.0 | 7.9 | 3.2 | Gideon | 6 | 1 | Tidem Hagevik m fl, Tjongsfjorden | |
| 104 Ms Duen | k | T 29 | 26.8 | 8.8 | 3.5 | Heimdal | 7 | 1 | Håkon Andersen, Sørfjord i Helg. | |
| 105 Ms Evelyn | fk | T 34 | 25.5 | 9.1 | 4.0 | Heimdal | 7 | 0 | Arne B Hagevik, Rødøy | |
| 106 Mk Mykenfjord | k f h | T 15 | 39.0 | 13.7 | 8.2 | Gideon | 28 | 2 | A Eliassen, Myken | |
| 107 Ms Falken | fk | T 30 | 34.0 | 11.2 | 5.3 | Union | 15 | 1 | Lindor Steinsrud m fl, Øresvik | |
| 108 Ms Sigrid | k f | T 25 | 34.0 | 11.5 | 5.0 | Hein | 10 | 1 | Alb J Hilstad, Øresvik | |
| 109 Mk Fix | fk | T ? | 33.0 | 10.8 | 5.0 | Alpha | 11 | 0 | A J Almlid, Sørfjorden i Helgel. | |
| 110 Må Kvikk | f | T 36 | 20.0 | 7.0 | 3.4 | L. Grei | 4 | 0 | Martin Staulen, Nordnesøy | |
| 111 Mk Valter | fk | T 15 | 40.0 | 14.5 | 7.0 | Bolind. | 12 | 3 | C Tønder Johansen, Mefjordbotn | |
| 112 Må Sabben | k f | T 28 | 19.5 | 7.0 | 4.0 | Sabb | 3 | 0 | Mikal Johansen, Nordnesøy | |

| Farkostens nummer, art og navn | Anvendelse | Materiale | Byggsår | Lengde | Bredde | Dybde | Maskin, navn | Antall HK | P. & fangstb. | Eierens (den korresponderende reders navn og postadresse |
|-----------------------------------|------------|-----------|---------|--------|--------|-------|-----------------|-----------|---------------|---|
| 113 Ms Heimen | k f h | T | '30 | 33.6 | 11.0 | 5.3 | Heimdal | 14 | 2 | Sigurd Rydning m fl, Øresvik |
| 114 Ms Tryg | k f | T | '30 | 29.0 | 10.5 | 4.5 | Helseth | 10 | 1 | P Andersen m fl, Sørfjord. i Helgel. |
| 115 Må Duen | k f | T | '29 | 23.0 | 8.3 | 3.2 | Roald | 4 | 0 | Sigurd Pedersen m fl, Rødøy |
| 116 Må Snøgg | f | T | '34 | 20.9 | 6.8 | 3.5 | Wichm. | 2 | 0 | Magnus Mathisen, Myken |
| 117 Må Valkyrien | k f | T | '39 | 21.0 | 6.0 | 3.0 | Sabb | 3 | 0 | Karol Hammervoll, Tjongsfjorden |
| 118 Må Trio | k | T | '39 | 24.0 | 8.3 | 4.5 | Sabb | 5 | 0 | Johan Nilsen m fl, Myken |
| 119 Ms Lykken | k f | T | '30 | 31.0 | 11.0 | 5.2 | Brunv. | 12 | 2 | Alf Pedersen m fl, Rødøy |
| 120 Må Livlig | f k | T | '32 | 25.0 | 8.5 | 4.5 | Sabb | 5 | 0 | Sv. Lorentsen Flatøy, Rødøy |
| 121 Ms Kampen | k | T | '27 | 33.4 | 11.0 | 5.0 | Gideon | 14 | 0 | Einar Eliassen, Myken |
| 122 Ms Thor | k | T | '31 | 26.0 | 9.0 | 4.0 | Sabb | 5 | 0 | Anders Moen, Selsøyvik |
| 123 Må Snøgg | f | T | '27 | 21.0 | 6.0 | 3.0 | Favorit | 3 | 0 | Edvard Jakobsen Bø, Rødøy |
| 124 Ms Bjørn | f | T | '30 | 23.0 | 10.0 | 3.6 | Bjørn | 6 | 1 | Julius Norskott, Storselsøy |
| 125 Ms Bølgen | k f | T | '30 | 25.0 | 8.5 | 5.0 | Sabb | 5 | 0 | Einar Iversen m fl, Melfjordbotn |
| 126 Må Svauen | f k | T | '29 | 20.0 | 6.5 | 3.0 | Sabb | 3 | 0 | Frühjof Kvalvik, Tjongsfjorden |
| 127 Må Alken ¹⁾ | k f | T | '29 | 20.2 | 6.2 | 2.9 | Sabb | 3 | 0 | Martin P Votvik, Hanvikhaugen |
| 128 Må Laksen | k | T | '23 | 19.0 | 7.0 | 3.0 | Sabb | 3 | 0 | Egil Strøm, Rødøy |
| 129 Mk Sonja | f k | T | '36 | 28.0 | 8.8 | 4.3 | Volda | 7 | 0 | Jacob Arnes, Tjongsfjorden |
| 130 Må Solo | k f | T | '26 | 16.8 | 5.4 | 2.5 | Solo | 2 | 0 | Olav Aga, Tjongsfjorden |
| 131 Må Emil | f | T | '31 | 25.0 | 8.5 | 6.0 | Sabb | 5 | 0 | Georg Pedersen, Amøyhamn |
| 132 Må Plytop | f k | T | '28 | 20.3 | 6.0 | 3.2 | Sabb | 3 | 0 | Anton Høivåg, Rødøy |
| 133 Må Trygg | f k | T | '31 | 26.0 | 9.0 | 4.2 | Gideon | 6 | 0 | Hans Hansen, Myken |
| 134 Må Streif | k f | T | '31 | 20.0 | 6.0 | 3.0 | Sabb | 3 | 0 | Jørgen Jakobsen, Øresvik |
| 135 Ms Proven | f | T | '26 | 32.0 | 10.0 | 3.5 | Rap | 7 | 0 | Asbjørn Abelsen m fl, Jektvika |
| 136 Må Fram | k f | T | '31 | 20.5 | 7.0 | 3.5 | F.Favorit | 3 | 0 | Albert Hansen m fl, Rødøy |
| 137 Må Over Bølgen | k | T | '31 | 25.3 | 8.3 | 4.6 | Sabb | 5 | 0 | Rudolf Nilsen, Storselsøy |
| 138 Må Sjosprøit | k f | T | '35 | 20.0 | 6.5 | 3.5 | Sabb | 3 | 0 | Halvar O Rønvik, Rødøy |
| 139 Må Sjøliv | f | T | '30 | 20.0 | 7.0 | 4.0 | Sabb | 3 | 0 | Karolius Jørgensen, Nordnesøy |
| 140 Ms Nordlys ²⁾ | k h | T | '05 | 36.0 | 12.0 | 5.8 | Hein | 9 | 2 | Egil Strøm m fl, Rødøy |
| 141 Ms Falken | f | T | '31 | 29.0 | 9.5 | 4.5 | Heimdal | 7 | 0 | Johs Hansen, Rødøy |
| 142 Ms Grei ³⁾ | k f | T | '28 | 31.0 | 10.0 | 4.2 | Grei | 14 | 0 | Konrad Hanssen, Myken |
| 143 Ms Skreien I | k f | T | '32 | 24.5 | 8.5 | 3.3 | Sabb | 5 | 0 | H Jensen m fl, Vågaholmen |
| 144 Ms Sjøliv | k f | T | '32 | 27.0 | 9.3 | 4.0 | Heimdal | 7 | 1 | Karol. Jørgensen m fl, Nordnesøy |
| 145 Må rlytten | k f | T | '32 | 20.0 | 6.7 | 3.5 | Sabb | 3 | 0 | Torvald Verrang, Jektvik |
| 147 Ms Vesla | f | T | '29 | 32.0 | 11.0 | 5.2 | Bolind. | 15 | 0 | Johan Endresen m fl, Jektvik |
| 148 Ms Nordvåg | k | T | '32 | 31.0 | 11.2 | 4.6 | Heimdal | 11 | 0 | Ernst Olansen, Rødøy |
| 149 Må Sterk | k f | T | '32 | 22.0 | 6.5 | 4.0 | Sterk | 4 | 0 | A Johansen, Sørfjorden i Helgel. |
| 150 Må Mygen | f k | T | '26 | 19.0 | 6.0 | 3.2 | Marna | 3 | 0 | Håkon Bakkeland, Tjongsfjorden |
| 151 Ms Stormfugl | k | T | '33 | 27.3 | 10.0 | 4.0 | Wichm. | 8 | 1 | Sigurd Dahl Urskog m fl, Jektvik |
| 152 Ms Union | f k | T | '33 | 26.0 | 9.2 | 3.8 | Union | 7 | 0 | Anders Eliassen, Myken |
| 153 Må Konkurent | k f | T | '20 | 25.0 | 10.0 | 5.0 | Sabb | 5 | 1 | Saros Pedersen, Gjerøy |
| 154 Ms Glimt | k f | T | '33 | 26.3 | 8.3 | 3.8 | Wichm. | 6 | 1 | Alf Abelsen m fl, Tjongsfjorden |
| 155 Ms Fiskeren | k f | T | '33 | 26.7 | 9.0 | 5.6 | Brunv. | 7 | 0 | Bernt Oddvang, Jektvik |
| 156 Må Snorre | f k | T | '37 | 22.0 | 8.0 | 6.0 | Sabb | 5 | 0 | Jens Olsen m fl, Sørfjorden i Helg. |
| 157 Ms Vårglimt | f k | T | '33 | 25.0 | 8.3 | 3.5 | Helseth | 4 | 0 | Reidar Lydersen, Nordnesøy |
| 158 Må Duen ⁴⁾ | f k | T | ? | 20.0 | 5.5 | 3.0 | Dux | 3 | 0 | Jens Anonsen, Gjerøy |
| 159 Ms Polar | k f | T | '33 | 25.0 | 8.5 | 3.6 | Wichm. | 6 | 0 | Torleif Olsen, Storselsøy |
| 160 Må Teisten | f | T | '38 | 22.0 | 7.5 | 3.7 | Tenfj. | 4 | 0 | Martin Johansen, Rørøy |
| 161 Ms Havsulen | f | T | '30 | 25.0 | 8.0 | 3.6 | Heimdal | 4 | 0 | Johan Eliassen, Myken |
| 162 Ms Klar | f k | T | '10 | 26.0 | 8.3 | 4.0 | Gideon | 6 | 0 | Gisle Johnsen Melfjordbotn |
| 163 Ms Fremtid | k f | T | '35 | 28.5 | 10.0 | 5.0 | Brunv. | 10 | 0 | G Pettersen Ringen, Rødøy |
| 164 Må Laksen | f | T | '35 | 20.0 | 6.7 | 2.3 | Sabb | 3 | 0 | Konrad Johannessen, Gjerøy |
| 165 Må Eyvind | k f | T | '23 | 29.0 | 8.7 | 4.0 | Rapp | 5 | 0 | Sverre Monsen, Gjerøy |
| 166 Ms Falken | k f | T | '35 | 23.0 | 7.5 | 3.2 | Bones | 6 | 0 | Aksel Rangund m fl, Selsøyvik |
| 167 Må Anna | k f | T | '35 | 20.0 | 6.0 | 3.0 | Sabb | 4 | 0 | Johan Hansen m fl, Konsvikosen |

| Farkostens nummer, art og navn | Anvendelse | Materiale Byggeår | Lengde | Bredde | Dybde | Maskin, navn | Antall HK | F. & fangstb. | Eierens (den korresponderende reders) navn og postadresse |
|-----------------------------------|------------|----------------------|--------|--------|-------|-----------------|-----------|---------------|--|
| 168 Må Charles | k f | T'35 | 20.5 | 6.5 | 4.5 | Sabb | 3 | 0 | Bernt Lines. Hanvikhaugen |
| 169 Ms Nor | f | T'29 | 27.0 | 9.0 | 4.0 | Helseth | 8 | 0 | Alf Hågensen, Nordnesøy |
| 170 Mk Standley | k | T'16 | 47.0 | 13.0 | 6.3 | Bolind. | 25 | 2 | Sjønning Vernes m fl, Rødøy |
| 171 Må Smart | k f | T'35 | 23.0 | 8.0 | 4.0 | Skandia | 5 | 0 | Norm, Nikolaisen, Hanvikhaugen |
| 172 Må Nordlen- dingen | f | T'36 | 23.0 | 7.4 | 3.8 | Penta | 5 | 0 | Kristian Lorentzen, Selsøyvik |
| 173 Må Lillemor | f k | T'31 | 20.0 | 7.0 | 4.0 | Sabb | 3 | 0 | Jak. Jakobsen m fl, Tjongsfjorden |
| 174 Må Parat | f | T'33 | 17.4 | 4.8 | 2.5 | Solo | 3 | 0 | Ole Akre, Gjerøy |
| 175 Må Roar | f k | T'36 | 20.0 | 6.3 | 3.0 | Solo | 6 | 0 | Emil Eliassen Nordnesøy |
| 176 Ms Viking | f k | T'29 | 31.7 | 10.3 | 4.4 | Bolind. | 10 | 1 | Toralf Senning, Storseøy |
| 178 Må Sjøgutten | f k | T'36 | 23.5 | 8.0 | 3.5 | Levahn | 7 | 0 | P A Melfjord, Melfjordbotn |
| 179 Må Nøkken | k f | T'36 | 20.0 | 6.5 | 3.0 | Sabb | 3 | 0 | Harald Karlsen, Ågskardet |
| 180 Må Hauk | f k | T'30 | 21.0 | 7.4 | 4.0 | Sabb | 3 | 0 | Ole Lauritzen, Gjerøy |
| 181 Mk Wena | k | T'38 | 40.0 | 13.0 | 7.0 | Grei | 20 | 0 | A Danielsen, Amøyhamn |
| 182 Ms Laksen | k | T'39 | 24.0 | 8.3 | 4.5 | Sabb | 5 | 0 | Sigurd Gundersen, Amøyhamn |
| 183 Ms Havblik | f | T'39 | 27.0 | 9.0 | 4.5 | Wichm. | 6 | 0 | Tr. Antonsen m fl, Hanvikhaugen |
| 184 Må Sjøliv | f | T'35 | 21.0 | 7.8 | 3.5 | Sabb | 4 | 0 | Anton Hansen m fl, Rødøy |
| 185 Må Brodt | f | T'39 | 21.0 | 7.0 | 4.0 | Sterk | 4 | 0 | Håkon Johansen, Sørfjorden i fl. |
| 186 Ms Fart | f | T'29 | 27.0 | 9.5 | 3.7 | Hein | 6 | 0 | Halfdan Sandvik m fl, Melfjordbotn |
| 187 Må Blinken | k | T'39 | 22.0 | 7.3 | 4.0 | Sabb | 5 | 0 | Halfdan Eriksen m fl, Myken |
| 188 Må Fiskaren | f | T'39 | 23.0 | 8.5 | 4.5 | Sabb | 5 | 0 | Torvald Pettersen, Gjerøy |
| 189 Ms Freden | f t | T'14 | 41.5 | 14.0 | 5.0 | Hein | 14 | 0 | Ole Akre, Gjerøy |

N-RT. Røst merkedistrikt.

| | | | | | | | | | |
|-----------------------------|------|------|------|------|-----|---------|----|---|----------------------------------|
| 1 Ms Harald ¹⁾ | k h | T'13 | 44.1 | 14.9 | 6.4 | Rapp | 18 | 1 | Hans Greger, Røst |
| 2 Ms Rask | k | T'37 | 27.6 | 10.1 | 4.8 | Union | 7 | 0 | Arnold Iversen, Røstlandet |
| 3 Ms Ny-Rapp | k | T'34 | 25.0 | 9.0 | 4.1 | Rap | 10 | 0 | Birger Nilsen, Røstlandet |
| 4 Mk Anny | k h | T'15 | 46.0 | 14.0 | 7.0 | Bolind. | 25 | 3 | Otto Grøger, Røst |
| 5 Ms Truls | k | T'35 | 26.0 | 9.0 | 4.3 | Rapp | 11 | 0 | Sigvart Hansen, Røst |
| 7 Ms Ferdig ²⁾ | k h | T'05 | 38.0 | 12.0 | 6.0 | Rap | 22 | 2 | Eivind Ekrem, Røstlandet |
| 8 Ms Ternen | k h | T'15 | 37.0 | 13.5 | 5.0 | Dan | 14 | 2 | Petter Torsen, Røst |
| 9 Må Ingrit | k | T'36 | 37.8 | 12.5 | 5.0 | Union | 15 | 1 | Valdemar Rånes m fl, Røstlandet |
| 10 Mk Halbjørg | k h | T'24 | 35.0 | 12.4 | 5.4 | Rap | 17 | 2 | Gunvald Andersen, Røstlandet |
| 11 Mk Thordis ³⁾ | k | T'17 | 45.0 | 15.5 | 9.0 | Rap | 22 | 4 | Thorvald Hansen, Røstlandet |
| 12 Må Smårappen | k | T'16 | 22.0 | 6.5 | 3.0 | Rap | 5 | 0 | I M Pedersen, Røst |
| 14 Må Siøblomst | k | T'31 | 23.0 | 8.0 | 3.5 | Rap | 7 | 0 | Harry Meisler m fl, Røstlandet |
| 15 Ms Prøven ⁴⁾ | k h | T'14 | 37.0 | 13.0 | 7.0 | Stabil | 20 | 0 | Jac. Jacobsen, Røstlandet |
| 16 Må Lyn | k | T'28 | 18.3 | 5.8 | 2.8 | Sabb | 3 | 0 | E Norum Larsen, Røst |
| 17 Ms Håpet | k | T'34 | 27.0 | 8.5 | 4.7 | Sabb | 5 | 0 | Adolf Andersen, Røstlandet |
| 18 Mk Haldis | k h | T'14 | 33.0 | 12.0 | 6.0 | Rap | 9 | 1 | Jentoft Hansen m fl, Røstlandet |
| 19 Mk Prøven | k h | T'13 | 46.5 | 13.3 | 7.0 | Avance | 12 | 3 | Johs. Rasmussen m fl, Røstlandet |
| 20 Må Halvor | k | T'34 | 18.0 | 6.0 | 3.0 | Gideon | 5 | 0 | Halvor Arntsen, Røstlandet |
| 21 Ms Streif | k h | T'15 | 34.5 | 12.0 | 6.0 | Union | 15 | 2 | Sverre Nilsen, Røstlandet |
| 22 Ms Frøydis | h k | T'37 | 35.6 | 11.8 | 4.4 | Rapp | 17 | 0 | Alf Raanes, Røst |
| 23 Må Snøgg | k | T'37 | 20.0 | 6.5 | 2.5 | Sabb | 3 | 0 | Bjarne Meisler, Røstlandet |
| 24 Mk Edith | k hv | T'37 | 40.4 | 12.7 | 5.8 | Heimdal | 20 | 0 | Jørgen Johnsen, Røstlandet |
| 25 Ms Thor | k | T'28 | 30.0 | 10.0 | 5.0 | Rap | 14 | 0 | Gustav Meisler, Røstlandet |

1) Omb. 1920. 2) Omb. 1921. 3) Omb. 1929. 4) Omb. 1928.

NORSK BJERGNINGSKOMPAGNI A.S

BERGEN — TRONDHEIM — OSLO — MOSS.

Telegramadr.: SALVATOR.

| Farkostens nummer, art og navn | Anvendelse | Materiale | Byggeår | Lengde | Bredde | Dybde | Maskin, navn | Antall HK | F. & fangstb. | Eierens (den korresponderende reders) navn og postadresse |
|-----------------------------------|-------------------------|-----------|---------|--------|--------|-------|-----------------|-----------|---------------|--|
| | | | | | | | | | | |
| 26 | Må Kvikkk | k | T'31 | 23.0 | 7.0 | 3.0 | Rap | 5 | 0 | O Stoltz Myrland, Røst |
| 27 | Må Kobben | k | T'17 | 22.2 | 6.8 | 3.8 | Arctand. | 6 | 0 | H Helgesen & Co, Røst |
| 28 | Ms Isbjørnen | k h | T'19 | 35.0 | 11.5 | 6.5 | Rap | 17 | 0 | Petter Andreassen m fl, Røstlandet |
| 29 | Må Grip | k h | T'16 | 24.0 | 7.5 | 3.7 | Rap | 4 | 0 | Hartly Andersen, Røstlandet |
| 30 | Mk Mary | k h | T'16 | 39.0 | 13.0 | 7.0 | Rap | 22 | 0 | Kr Andreassen m fl, Røstlandet |
| 31 | Ms Lillegutt | k | T'33 | 25.5 | 8.0 | 4.0 | Union | 7 | 0 | Herman Johnsen, Røstlandet |
| 33 | Ms Falken ¹⁾ | k h | T'31 | 25.5 | 8.8 | 4.0 | Union | 7 | 0 | Jacob Rånes m fl, Røst |
| 34 | Ms Astrid | k h | T'25 | 35.0 | 12.0 | 6.5 | Union | 15 | 0 | Alfred Starnes m fl, Røstlandet |
| 35 | Ms Alf | k | T'37 | 26.6 | 9.6 | 4.7 | Heimdal | 7 | 0 | Alf Hansen, Røstlandet |
| 36 | Må Måken | k | T'34 | 20.0 | 5.5 | 3.0 | Sabb | 3 | 0 | Jakob Andreassen, Røstlandet |
| 37 | Må Sabben | k | T'29 | 29.8 | 7.0 | 3.1 | Sabb | 3 | 0 | Gunnar Rånes, Røstlandet |
| 38 | Må Torsken | k | T'29 | 21.0 | 7.0 | 4.0 | Sabb | 3 | 0 | Hanna Hansen, Røstlandet |
| 39 | Må Mia | k | T'29 | 19.0 | 6.0 | 3.0 | Arctand. | 3 | 0 | Charles Skår, Røst |
| 40 | Må Svanen | k | T'17 | 23.0 | 7.0 | 4.0 | Drott | 8 | 0 | Sverdrup Skår, Røst |
| 41 | Må Alken | k | T'29 | 24.0 | 7.5 | 4.2 | Sabb | 5 | 0 | Harry Gundersen, Røst |
| 42 | Må Alken | k | T'30 | 23.0 | 7.5 | 3.5 | Rapp | 5 | 0 | Georg Greger, Røst |
| 43 | Ms Stavø | k h | T'30 | 29.0 | 9.5 | 4.8 | Avance | 12 | 0 | Torleif Pettersen, Røstlandet |
| 44 | Ms Falken | k | T'30 | 24.0 | 8.0 | 3.5 | Sabb | 5 | 0 | Richard Olsen, Røstlandet |
| 45 | Må Lillegut | k | T'31 | 20.0 | 6.0 | 3.0 | Rapp | 4 | 0 | Edvind Ludviksen, Røstlandet |
| 46 | Ms Rosholmen | k | T'36 | 30.8 | 11.8 | 4.6 | Rapp | 8 | 0 | Gunnar Gundersen, Røst |
| 47 | Må Bollen | k | T'31 | 20.0 | 7.0 | 3.5 | Sabb | 3 | 0 | Emil Pedersen, Røst |
| 48 | Må Lars | k | T'34 | 20.0 | 6.0 | 3.0 | Sabb | 3 | 0 | Leif Andersen m fl, Røstlandet |
| 49 | Ms Nyken | k | T'31 | 25.0 | 10.0 | 5.0 | Heimdal | 11 | 0 | Hanna Hansen, Røstlandet |
| 50 | Må Brødrene | k | T'31 | 25.0 | 7.7 | 5.0 | Rap | 7 | 0 | Karleif Ellingsen m fl, Røst |
| 51 | Må Havgdur | k | T'31 | 26.0 | 9.0 | 4.0 | Avance | 8 | 0 | Arne Jensen m fl, Røst |
| 52 | Mk Sjøgutten | k | T'29 | 25.0 | 9.0 | 4.0 | Sabb | 5 | 0 | Torvald Hansen m fl, Røstlandet |
| 53 | Mk Aarvik | h k | T'35 | 36.0 | 12.0 | 7.0 | Union | 10 | 0 | Erling Arntsen m fl, Røstlandet |
| 54 | Mk Olaug | k hv | T'37 | 43.6 | 13.4 | 6.9 | Union | 20 | 0 | Johan Johnsen, Røstlandet |
| 55 | Må Nisse | k | T'33 | 22.0 | 7.0 | 5.0 | Sabb | 5 | 0 | Olaf Nilsen, Røstlandet |
| 56 | Må Lomen | k | T'33 | 23.0 | 7.0 | 3.0 | Sabb | 5 | 0 | Kristian Pettersen, Røstlandet |
| 57 | Mk Fisken | k | T'33 | 37.0 | 12.0 | 5.5 | Wichm. | 16 | 0 | J M Pedersen, Røst |
| 58 | Ms Havhesten | k | T'33 | 25.0 | 8.5 | 3.7 | Sabb | 5 | 0 | Jentoft Pettersen, Røstlandet |
| 59 | Ms Roald ²⁾ | k | T'34 | 28.0 | 9.5 | 5.0 | Rapp | 7 | 0 | Karl Karlsen, Røst |
| 60 | Ms Rivalen | k | T'34 | 27.4 | 9.0 | 3.5 | Volda | 7 | 0 | Trygve Karlsen, Røst |
| 61 | Må Klara | k | T'34 | 18.0 | 5.0 | 3.0 | Sabb | 3 | 0 | Klara Hansen, Røstlandet |
| 62 | Ms Brødrene | k | T'38 | 26.0 | 9.0 | 4.0 | Sabb | 5 | 0 | Arne Stoltz m fl, Røst |
| 63 | Må Fagerheim | k | T'35 | 20.0 | 6.0 | 3.0 | Sabb | 4 | 0 | Alf Kristiansen, Røstlandet |
| 64 | Må Laksen | k | T'36 | 23.4 | 6.4 | 3.2 | Sabb | 5 | 0 | Arne Jensen, Røstlandet |
| 65 | Må Streif | k | T'16 | 20.1 | 6.9 | 3.7 | Bridgеп. | 4 | 0 | Rolf Lorentzen, Røst |
| 66 | Ms Thuri | k | T'35 | 34.0 | 11.0 | 5.5 | Wichm. | 16 | 0 | Magnus Nilsen, Røst |
| 67 | Må Havhesten | k | T'37 | 24.0 | 7.7 | 4.0 | Sabb | 5 | 0 | Johan Pettersen, Røstlandet |
| 68 | Ms Rita | k | T'38 | 26.0 | 9.5 | 4.5 | Brnnv. | 10 | 0 | Konrad Sørensen, Røstlandet |
| 69 | Mk Anna | k | T'38 | 38.2 | 12.7 | 6.4 | Union | 15 | 0 | Mikal Mikalsen m fl, Røst |
| 70 | Må Sjøliv | k | T'37 | 21.2 | 7.4 | 4.2 | Sabb | 3 | 0 | Kr. Andersen, Røstlandet |
| 71 | Må Heisan | k | T'37 | 20.0 | 4.3 | 1.6 | Sleipner | 4 | 0 | Hans Meisler, Røst |

N-SL. Saltdal merkedistrikt.

| | | | | | | | | | | |
|---|--------------------------|-------|------|------|------|-----|----------|----|---|---------------------------------|
| 1 | Mk Carl | k f t | T'73 | 70.3 | 20.2 | 7.9 | Bolind. | 65 | 0 | Johs. Pedersen, Næstby, Saltdal |
| 2 | Mk Rapp | f k | T'22 | 53.0 | 15.0 | 8.0 | Levahn | 22 | 2 | Erling O Saksenvik, Saltdal |
| 3 | Mkr Prøven | f | T'39 | 34.6 | 11.6 | 5.8 | Rapp | 14 | 2 | Adolf Tollefsen, Saltdal |
| 4 | Må Alf | f k | T'34 | 21.0 | 6.0 | 3.0 | Sleipner | 6 | 0 | Karl Ingebrigtsen, Saltdal |
| 5 | Mk Glinner ³⁾ | t | T'77 | 64.4 | 18.6 | 8.0 | Bolind. | 50 | 0 | Peder J Setså m fl, Saltdal |

N-RT Røst — N-SD Skjerstad.

| Farkostens nummer, art og navn | Anvendelse | Materiale | Byggear | Langde | Bredde | Dybde | Maskin, navn | Antall HK | F. & fangstb. | Eierens (den korresponderende reders) navn og postadresse |
|--------------------------------|------------|-----------|---------|--------|--------|-------|--------------|-----------|---------------|---|
| 6 Mk Dua | k | T | 29 | 32.3 | 12.3 | 4.8 | Helseth | 20 | 1 | Martin Jensen, Saltdal |
| 7 Mk Sjøblomsten | k | T | 31 | 56.0 | 16.0 | 5.0 | Bolind. | 35 | 2 | Jens Johansen, Saltdal |
| 8 Må Svanen | f k | T | ? | 24.0 | 7.0 | 5.0 | Rapp | 4 | 0 | Fritjof Langset m fl, Saltdal |
| 9 Ms Orkona | k | T | 31 | 35.0 | 11.0 | 5.0 | Bolind. | 15 | 0 | Birger Lund Vik, Saltdal |
| 10 Mk Saltdalsfjord | k t | T | 93 | 63.5 | 17.8 | 8.5 | Rap | 25 | 0 | O Andreassen m fl, Saltdal |
| 11 Ms Alma ¹⁾ | k | T | 14 | 42.8 | 15.4 | 5.8 | Gideon | 13 | 1 | Erling Olsen m fl, Saltdal |
| 12 Må Brunvold | f k | T | 34 | 25.0 | 8.0 | 4.5 | Brunv. | 5 | 1 | Arne Hansen, Setså, Saltdal |
| 14 Mj Sissi | t | T | 04 | 98.0 | 25.1 | 9.2 | Bolind. | 120 | 0 | Erling Kulseth m fl, Saltdal |
| 15 Mj Snøgg | f t | T | 25 | 31.0 | 8.0 | 4.0 | Gray | 20 | 6 | Leif Winther Wilhelmsen, Saltdal |
| 17 Ms Vidar | k | T | 08 | 43.0 | 13.4 | 7.0 | Grei | 16 | 0 | Johan O Dverset, Saltdal |
| 18 Ms Lilly ²⁾ | f k | T | 10 | 48.0 | 16.0 | 7.0 | Gideon | 18 | 0 | Karl Mikalsen, Saltdal |
| 19 Mk Brækka | t | T | 20 | 47.5 | 16.0 | 5.4 | Skandia | 16 | 0 | Alfr Brekke, Saltdal |
| 21 Må Kapperen | k | T | 31 | 24.0 | 8.0 | 4.0 | Sabb | 5 | 0 | Henry Jensen, Saltdal |
| 22 Mk Sjøvald | k f | T | 14 | 36.0 | 12.1 | 5.2 | Skandia | 10 | 0 | Peder Hals m fl, Saltdal |

N-SD. Skjerstad merkedistrikt.

| | | | | | | | | | | |
|------------------------------|-----|---|----|------|------|-----|----------|----|---|-----------------------------------|
| 1 Ms Vidar ³⁾ | k f | T | 28 | 29.5 | 10.0 | 3.7 | Bolind. | 8 | 0 | Norman Akervik, Sandkollen |
| 2 Mk Ranen ⁴⁾ | t | T | ? | 48.0 | 16.0 | 5.8 | Gideon | 28 | 0 | J Olsen m fl, Breivik i Salten |
| 4 Må Kvikk | f k | T | 24 | 24.0 | 7.0 | 4.0 | Populær | 6 | 0 | Håvald Evjenth, Breivik i Salten |
| 5 Ms Sleipner | f | T | 37 | 20.0 | 5.4 | 2.9 | Sleipner | 4 | 1 | Sigurd Thoresen, Breivik i Salten |
| 6 Ms Hogtind | f t | T | 26 | 48.0 | 16.0 | 7.0 | Skandia | 25 | 2 | Jakob Hoset, Sandkollen |
| 7 Må Rap | k | T | 28 | 24.0 | 8.0 | 4.0 | Rap | 6 | 0 | Peder Andreassen, Misvær |
| 8 Ms Snar | t | T | 14 | 45.0 | 15.0 | 6.0 | Skandia | 17 | 0 | Alb P Hoset m fl, Sandkollen |
| 9 Mk Håbåt | k | T | 25 | 39.0 | 12.0 | 6.0 | Hein | 12 | 0 | Jakob Olsen m fl, Sandkollen |
| 10 Ms Fauna | t | T | 14 | 48.0 | 16.0 | 7.0 | Skandia | 75 | 0 | Petter Lundbak, Sandkollen |
| 11 Ms Trygg | k | T | 29 | 24.0 | 9.3 | 4.0 | Arctand. | 5 | 0 | Alfr Pedersen m fl, Tverlandet |
| 12 S/å — | f k | T | 10 | 22.2 | 5.2 | 2.1 | — | — | 0 | Joakim Johansen, Misvær |
| 13 S/å — | k f | T | 08 | 26.0 | 8.0 | 4.0 | — | — | 0 | J M Johansen, Breivik i Salten |
| 14 Ms Linjen | t | T | 05 | 47.0 | 15.0 | 6.0 | Bolind. | 15 | 0 | P P Hoset m fl, Sandkollen |
| 15 Må Glimt | f | T | 33 | 20.0 | 7.0 | 4.0 | C. Perf. | 4 | 0 | Arthur Wenberg, Breivik i Salten |
| 16 Ms Snefjeld | t | T | 18 | 46.5 | 16.0 | 5.0 | Dan | 15 | 1 | Joh Kristiansen, Sandkollen |
| 20 Ms Strand | f k | T | 30 | 35.0 | 11.0 | 5.3 | Helseth | 14 | 0 | O Johansen Ljønes, Skjerstad |
| 21 Ms Polle | f k | T | 30 | 28.5 | 9.0 | 3.5 | Rap | 10 | 0 | A Hansen Hoset m fl, Sandkollen |
| 23 Ms Fjeldnes | k | T | 13 | 45.0 | 16.0 | 5.5 | Skandia | 25 | 3 | Ø Wenberg m fl, Breivik i Salten |
| 24 S/å — | f | T | 14 | 25.7 | 6.4 | 1.6 | — | — | 0 | H J Hoset, Sandkollen |
| 25 Ms Ingeborg ⁵⁾ | f k | T | 08 | 35.0 | 11.0 | 4.8 | Rap | 10 | 1 | Kr. Jakobsen, Høgset, Misvær |
| 28 Mk Vika ⁶⁾ | t | T | ? | 30.0 | 10.0 | 6.0 | Avance | 15 | 0 | H O Mohus, Misvær |
| 29 Ms Pus ⁷⁾ | k f | T | 29 | 26.0 | 9.0 | 3.5 | Sabb | 5 | 0 | Arctander Ronnåbakk, Tverlandet |
| 30 Må Alken | k f | T | 25 | 19.0 | 6.0 | 3.0 | Arctand. | 6 | 0 | Ingebr. Johnsen, Breivik i Salten |
| 32 Ms Klara | k f | T | 37 | 33.0 | 10.5 | 4.5 | Rapp | 14 | 0 | J Johansen m fl, Skjerstad |
| 33 Må Grei | k f | T | 22 | 30.0 | 9.3 | 3.0 | Grei | 9 | 0 | Ludv L Evenseth m fl, Skjerstad |
| 34 Må Ured | f t | T | ? | 19.4 | 5.9 | 2.9 | Sabb | 3 | 0 | Jerlov Støvseth, Sandkollen |
| 35 Ms Svanen | k f | T | 37 | 34.0 | 11.0 | 4.9 | Helseth | 14 | 0 | Sigurd Kvikstad, Skjerstad |
| 36 Ms Askeladden | f | T | 32 | 24.0 | 7.0 | 3.5 | C. Perf. | 8 | 0 | Hans Nilsen, Sandkollen |
| 39 Ms Skarven | f k | T | 24 | 34.0 | 10.0 | 4.0 | Populær | 10 | 0 | Olav Eriksen, Skjerstad |
| 42 Må Trygg | k f | T | 26 | 29.5 | 9.5 | 4.0 | Helseth | 8 | 0 | Ole Albertsen, Sandkollen |

1) 3) Omb. 1930. 2) Omb. 1932. 4) Omb. 1919. 5) Omb. 1935. 6) Omb. 1934. 7) Omb. 1935.

Råoljemotoren „Finnøy“ bygges fra 15–400 HK.

Post- og telegramadr.: «Finnøymotor», Finnøy i Romsdal.

| Farkostens nummer. art og navn | Anvendelse | Materiale | Byggetår | Lengde | Bredde | Dybde | Maskin, navn | Antall HK | F. & fangstb. | Eierens (den korresponderende reders) navn og postadresse |
|-----------------------------------|------------|-----------|----------|--------|--------|-------|-----------------|-----------|---------------|--|
| 1 Må Kvikk | f | T | 33 | 22.0 | 7.0 | 3.0 | Bønes | 4 | 0 | E Jobsen m fl, Maurnes i V.ålen |
| 2 Ms Magnhild | ft | T | 17 | 42.0 | 11.0 | 5.0 | Grei | 25 | 0 | Gerd Strand, Sigerfjord |
| 3 Mk Nordtind | h k t | T | 18 | 66.4 | 17.1 | 7.4 | Wichm. | 80 | 3 | Karl Glads Sønnen, Blokken |
| 4 Ms Jenny | k f | T | 02 | 26.0 | 8.0 | 4.0 | Kampen | 6 | 0 | Kasper Jobsen, Maurnes i V.ålen |
| 6 Mk Nordstjer- nen | k | T | 15 | 40.0 | 12.0 | 5.0 | Brunv. | 28 | 1 | Jul. Olsen Bremnes m fl, Jennestad |
| 7 Må Neptun | f | T | 25 | 22.0 | 6.5 | 3.3 | Blokken | 4 | 0 | Rolf Glad, Blokken |
| 8 Msk Cæsar | t k | T | 12 | 76.2 | 20.0 | 7.0 | Ellwe | 60 | 0 | Herman B Nilsen, Sortland |
| 9 Må Bjørn | k f | T | 22 | 40.0 | 13.5 | 6.0 | Bolind. | 25 | 0 | Carl Glads Sønnen, Blokken |
| 10 Må — | f | T | 20 | 19.0 | 6.0 | 3.0 | Solo | 2 | 0 | Ingvald N Pettersen, Sigerfjord |
| 11 Ms Storli ⁴⁾ | k t | T | 85 | 76.0 | 19.9 | 8.9 | Munkt. | 90 | 2 | Halfd. Thomassen m fl, Sigerfjord |
| 12 Mk Oskar | k | T | 17 | 40.0 | 12.0 | 5.8 | Union | 20 | 0 | M Andersen m fl, Bøneset |
| 13 Ms Gudrun | f | T | 38 | 23.0 | 7.5 | 3.0 | Bønes | 6 | 0 | Kristen Lagesen, Sortland |
| 14 Ms Leia | k | T | 04 | 53.6 | 16.8 | 7.2 | Bolind. | 40 | 5 | Alfr Ridderseøth m fl, Sigerfjord |
| 15 Mk Hadselø ²⁾ | k | T | 07 | 86.4 | 20.5 | 8.7 | Bolind. | 150 | 3 | A/S Hadselø, Sortland |
| 16 Mk Elsa | f k | T | 16 | 47.0 | 14.0 | 6.0 | Bolind. | 32 | 4 | Hilm Gudbrandsen m fl, Kleiva i Vesterålen |
| 17 Mk Urtind | k f | T | 28 | 37.0 | 11.3 | 6.0 | Brunv. | 16 | 0 | Jørg Jakobsen, Maurnes i V.ålen |
| 18 Må Trio ³⁾ | k f | T | 24 | 28.0 | 10.0 | 4.0 | Bolind. | 8 | 0 | Sigv. Johansen m fl, Kvitnes i V. |
| 19 Ms Brødrene | k | T | 36 | 38.0 | 12.5 | 5.3 | Wichm. | 10 | 0 | Alfred Amundsen m fl, Sigerfjord |
| 20 D Hinde ⁴⁾ | a t | J | 84 | 98.0 | 17.2 | 11.3 | Damp | 130 | 0 | Karsten A Stavem, Sigerfjord |
| 21 D Ragnar | a t k | J | 91 | 103.5 | 17.1 | 8.4 | Damp | 200 | 0 | Hagb. Kibsgård m fl, Sigerfjord |
| 22 D St. Olav | ft | S | 02 | 61.2 | 12.3 | 6.5 | Damp | 40 | 0 | D/S St. Olavs rederi, Sigerfjord |
| 23 Ms Mai | f k | T | 27 | 21.0 | 6.0 | 3.0 | Sabb | 3 | 0 | Knut Abelsen, Sortland |
| 24 Ms Per ⁵⁾ | f k | T | 20 | 24.0 | 7.5 | 4.0 | Bønes | 4 | 0 | Peder Iversen, Bogen, Jennestad |
| 25 Må Rapp | f | T | 22 | 22.0 | 6.5 | 3.0 | Rapp | 4 | 0 | Einar Jensen m fl, Sortland |
| 26 Mk Lykken | f k | T | 97 | 56.0 | 17.0 | 6.0 | Nygrei | 35 | 2 | Ernst Andersen m fl, Sigerfjord |
| 27 Mk Ånstad | k t | T | 08 | 40.0 | 14.0 | 4.5 | Bolind. | 20 | 2 | Kasper Ludvigsen, Toften |
| 28 Mk Havskåren ⁶⁾ | k f | T | 14 | 36.0 | 12.0 | 6.0 | Alpha | 14 | 1 | Eliseus Jensen m fl, Maurnes i V. |
| 29 Må Havsula | f k | T | 27 | 23.0 | 7.0 | 4.0 | Bønes | 4 | 0 | Alf Isaksen, Blokken |
| 30 Mk Pelikan | k f | T | 24 | 35.0 | 9.8 | 4.5 | Tenfj. | 7 | 0 | Jakob Jensen, Maurnes i V.ålen |
| 31 Ms Ashild | t k | T | 30 | 30.6 | 10.5 | 4.4 | Bolind. | 15 | 0 | Gunnar Johnsen m fl, Sortland |
| 32 Må Morild | f | T | 29 | 19.5 | 6.0 | 4.0 | F. M. | 3 | 0 | Leif Nilsen, Sigerfjord |
| 33 Må Sabb | f k | T | 29 | 20.0 | 8.0 | 3.0 | Sabb | 3 | 0 | Olaf Pedersen, Sigerfjord |
| 34 Mk Møysadlen | k | T | 16 | 49.8 | 14.5 | 7.8 | Bolind. | 25 | 4 | Rikard Jakobsen m fl, Blokken |
| 35 Ms Gangerolf | k f | T | 11 | 49.2 | 15.6 | 5.0 | Populær | 30 | 4 | Torleif Glad, Sortland |
| 36 Ms Fram | f k | T | 12 | 36.0 | 13.0 | 6.0 | Alpha | 7 | 2 | Gunnar Dæe, Kleiva i Vesterålen |
| 37 Må Viking | f k | T | 27 | 23.0 | 7.5 | 4.0 | Sabb | 5 | 0 | Bjarne Pettersen, Sigerfjord |
| 38 Må Fart | f k | T | 36 | 22.0 | 7.0 | 3.0 | Sabb | 5 | 0 | Olav Hansen m fl, Maurnes i V.ålen |
| 39 Ms Brødrene ⁷⁾ | h k t | T | ? | 43.0 | 16.0 | 5.5 | Wichm. | 20 | 3 | Alf Johansen, Jennestad |
| 40 Må Sel | f k | T | 28 | 22.0 | 7.0 | 3.0 | Bønes | 4 | 0 | Karl Dalseng, Sigerfjord |
| 41 Må Rapp | f | T | 33 | 22.0 | 7.0 | 3.0 | Rap | 4 | 0 | Hans Eriksen, Maurnes i V.ålen |
| 42 Må Fram | f | T | 21 | 21.0 | 7.0 | 4.5 | Wichm. | 3 | 0 | Kr Pedersen m fl, Blokken |
| 43 Må Juni | f k | T | 28 | 25.0 | 8.5 | 5.0 | Sabb | 5 | 0 | Trygve Johansen m fl, Sigerfjord |
| 44 Må Leif | f k | T | 29 | 29.5 | 9.0 | 4.0 | Bønes | 6 | 0 | Jørg Jakobsen, Maurnes i V.ålen |
| 46 Ms Terje | f k | T | 33 | 28.1 | 9.5 | 3.6 | Sabb | 5 | 0 | Johan Johansen, Gåstøl, Jennestad |
| 47 S/å — | f | T | ? | 24.0 | 6.4 | 2.3 | — | — | 0 | Nils Enoksen, Sortland |
| 48 Må Bestefar | f | T | 35 | 18.0 | 4.5 | 3.0 | Blokken | 4 | 0 | Øistein Windsrygg, Sigerfjord |
| 49 Ms Nordlyset | t k | T | ? | 42.0 | 14.3 | 6.7 | Bolind. | 20 | 2 | Tormod Bygdnes, Sortland |
| 50 Ms Sjø- blomsten | f k | T | 14 | 39.0 | 13.0 | 5.0 | Union | 20 | 0 | Isak Isaksen Vik, Jennestad |
| 51 Ss Frisk | f k | T | 25 | 22.0 | 7.0 | 4.0 | — | — | 0 | Kristian Uhre, Sigerfjord |
| 52 Ms Agny | k f | T | 29 | 36.0 | 12.0 | 5.5 | Brunv. | 20 | 0 | G H Ottesen m fl, Kleiva i V.ålen |

1) Omb. 1920. 2) Omb. 1939. 3) Omb. 1937. 4) Omb. 1911. 5) Omb. 1936. 6) Omb. 1927. 7) Omb. 1917.

| Farkostens nummer, art og navn | Anvendelse | Materiale | Byggeår | Lengde | Bredde | Dybde | Maskin, navn | Antall HK | F. & fangstb. | Eierens (den korresponderende reders) navn og postadresse |
|-----------------------------------|------------|-----------|---------|--------|--------|-------|-----------------|-----------|---------------|--|
| 53 Må Rapp | f k | T | 30 | 24.4 | 7.4 | 4.2 | Tenff. | 3 | 0 | Olav Eide m fl, Maurnes i V.ålen |
| 54 Mk Odd ¹⁾ | k f | T | 11 | 45.9 | 7.2 | 7.2 | Finnøy | 38 | 0 | Jacob O Liland, Maurnes i V.ålen |
| 55 D Stortind | f k | J | 96 | 98.4 | 20.5 | 10.8 | Damp | 240 | 3 | A/S Stortind, Sigerfjord |
| 56 Mk Ørnes ²⁾ | f k t | T | 16 | 57.7 | 17.4 | 6.7 | Skandia | 40 | 4 | Bj Johnsen m fl, Maurnes i V.ålen |
| 57 Mk Rescue | f k t | T | 37 | 74.6 | 20.7 | 10.0 | Wichm. | 60 | 2 | Ernst Andersen, Sigerfjord |
| 58 Må Trygg ³⁾ | f k | T | 30 | 27.3 | 8.4 | 4.5 | Bønes | 6 | 0 | Gustav Antonsen, Blokken |
| 59 Må Borgny | f k | T | 16 | 26.0 | 8.0 | 4.5 | Sabb | 5 | 0 | Erling Fagervold, Sigerfjord |
| 60 Ms Falken | f k | T | 30 | 25.0 | 8.0 | 4.0 | Stabil | 8 | 0 | K Olsen, Husvik, Sigerfjord |
| 61 Mk Rysdalshorn | h t | T | 17 | 69.0 | 19.8 | 6.7 | Grei | 55 | 0 | A M Aronsen, Sortland |
| 62 Mk Skoglunn | t | T | 30 | 65.0 | 15.5 | 6.0 | Union | 50 | 0 | J O Liland, Maurnes i V.ålen |
| 63 Må Fart | f | T | 35 | 20.0 | 6.0 | 3.0 | Bønes | 4 | 0 | Erl. Nicolaisen Gåstøl, Jennestad |
| 64 Mk Lomen | k t | T | 19 | 53.3 | 14.7 | 6.3 | Bergs. | 28 | 4 | A Bygdnes, Sortland |
| 65 Ms Polarstjer- nen 1 | t | T | 12 | 46.7 | 17.5 | 7.2 | Bolind. | 20 | 0 | William Paulsen, Sigerfjord |
| 66 Ms Forsøk | k t | T | 17 | 43.5 | 15.5 | 6.5 | Bolind. | 15 | 0 | Enok Nilsen m fl, Sortland |
| 67 Mk Soltind | f k h | T | 38 | 55.0 | 16.2 | 8.2 | Union | 50 | 0 | Magnus Pettersen m fl, Sigerfjord |
| 68 Ms Viking | f k | T | 30 | 33.6 | 11.7 | 4.9 | Elefant | 10 | 1 | Thorleif Krey, Sortland |
| 69 Må Bølgen | f | T | 37 | 25.0 | 7.0 | 4.0 | Sabb | 5 | 0 | Jørgen Endresen, Sortland |
| 70 Må Ternen | f k | T | 31 | 21.0 | 7.0 | 4.5 | Bønes | 3 | 0 | Adolf Pettersen, Sigerfjord |
| 71 D Havlid | k h | J | 91 | 95.1 | 20.3 | 10.6 | Damp | 215 | 3 | Petter Johansen, Sortland |
| 72 Må Liv ⁴⁾ | t k | T | 29 | 22.0 | 6.0 | 3.0 | Sabb | 3 | 0 | F Eliassen m fl, Maurnes i V.ålen |
| 73 Ms Glimt | k f | T | 28 | 28.3 | 9.3 | 4.2 | Union | 7 | 0 | Alfred Antonsen m fl, Blokken |
| 74 Må Teisten | f k | T | 27 | 23.0 | 7.0 | 3.5 | Nordl. | 4 | 0 | Herm. Hansen, Heimgard, Sigerfj. |
| 75 Må Vikåsen | f | T | 31 | 24.0 | 8.0 | 4.0 | F. M. | 10 | 0 | Enevold Pedersen, Sigerfjord |
| 77 Mk Pilen | f k | T | 22 | 33.0 | 9.3 | 4.5 | Grei | 8 | 0 | Koldevin Pedersen, Blokken |
| 78 Må Jarl | f | T | 29 | 25.5 | 6.4 | 4.2 | F. M. | 7 | 0 | Ingv. Fossem, Strand, Sortland |
| 80 Ms Frøydis | f | T | 35 | 23.0 | 7.0 | 3.0 | Sabb | 5 | 0 | Erling Strøm m fl, Blokken |
| 81 Ms Irma | t | T | 10 | 43.0 | 15.0 | 7.0 | Dux | 22 | 1 | Andreas O Liland, Sigerfjord |
| 82 Mk Præsnes | f k | T | 14 | 55.0 | 14.0 | 7.0 | Populær | 30 | 5 | K Andreassens landnotbr., Sigerfj. |
| 83 Må Måsen | k | T | 24 | 22.0 | 6.5 | 3.0 | Bønes | 3 | 0 | Rolv M Breines m fl, Sigerfjord |
| 85 Mk Bjørn | k f | T | 17 | 37.0 | 13.0 | 5.0 | Biørn | 12 | 2 | Joh Pedersen m fl, Sigerfjord |
| 86 Ms Solheim ⁵⁾ | t | T | 10 | 54.5 | 16.0 | 5.8 | Nygrei | 30 | 0 | Joh O Verlo, Sigerfjord |
| 88 Ms Havdur | k | T | 36 | 38.0 | 12.5 | 5.0 | Bolind. | 15 | 0 | Jens E Johnsen m fl, Jennestad |
| 89 Ms Fridheim | k f | T | 13 | 37.0 | 13.0 | 7.0 | Grei | 16 | 2 | Leif Pettersen, Sigerfjord |
| 91 Mk Irma | f k | T | 16 | 40.0 | 13.0 | 6.6 | Avance | 18 | 2 | Ragnar Kristiansen, Blokken |
| 92 Må Sørvold | f k | T | 24 | 22.0 | 7.0 | 3.0 | Bolind. | 5 | 0 | Joh Olsen m fl, Sortland |
| 93 Må Fisken | k f | T | 17 | 25.0 | 7.0 | 3.0 | Alpha | 2 | 0 | Sverre Hansen m fl, Sortland |
| 95 Må Teddy | t | T | 25 | 27.5 | 6.8 | 4.6 | Bønes | 6 | 0 | Sverre Bakken, Blokken |
| 96 Ms Laksen | f | T | 28 | 25.0 | 5.5 | 4.0 | F. M. | 6 | 0 | Karl Edvardsen, Maurnes i V.ålen |
| 97 Ms Hera | f k | T | 26 | 26.0 | 8.5 | 4.0 | Bolind. | 12 | 0 | Kr. Kristiansen, Blokken |
| 100 Må Kalle | f | T | 32 | 22.0 | 5.5 | 2.7 | Karl Erik | 4 | 0 | Gunnar Pedersen, Blokken |
| 101 Må Dag | f k | T | 34 | 33.0 | 9.5 | 4.5 | Avance | 12 | 1 | Kåre Glad m fl, Blokken |
| 102 Må Kobben | f k | T | 30 | 23.4 | 8.0 | 4.8 | Karl Erik | 4 | 0 | Hans Halstensen, Sigerfjord |
| 103 Må Tulla | f k | T | 34 | 23.5 | 6.0 | 4.0 | Sabb | 3 | 0 | Ragnv Lockert m fl, Sigerfjord |

N-SS. Stamnes merkedistrikt.

| | | | | | | | | | | |
|----------------------------|-----|---|----|------|------|-----|---------|----|---|--------------------------------|
| 2 Mk Alstenø ⁶⁾ | k | T | 18 | 38.0 | 10.0 | 5.0 | Bønes | 25 | 1 | Julius Johnsen, Sandnessjøen |
| 3 Ms Inger | f k | T | 31 | 30.4 | 10.4 | 4.3 | Helseth | 10 | 1 | Anton Meyer m fl, Sandnessjøen |
| 4 Må Brit | f | T | 36 | 19.0 | 5.4 | 3.0 | Solo | 3 | 0 | Oskar Iversen, Sandnessjøen |

1) 6) Omb. 1939. 2) Omb 1938. 3) 5) Omb. 1937. 4) Omb. 1933.

ANTISPOIL

—impregnerte livbelter gir trygghet.—
WILLIAM NAGEL A/S, OSLO.

| Farkostens nummer, art og navn | Anvendelse | Materiale | Byggdår | Lengde | Bredde | Dybde | Maskin, navn | Antall HK | F. & fangstb. | Eierens (den korresponderende reders) navn og postadresse |
|-----------------------------------|------------|-----------|---------|--------|--------|-------|-----------------|-----------|---------------|--|
| 5 Mk Fløya ¹⁾ | t k | T | 16 | 61.8 | 16.0 | 8.2 | Heimdal | 30 | 1 | Karl Fagerli, Sandnessjøen |
| 6 Mk Fuglen | t | T | 07 | 48.0 | 14.0 | 5.5 | Populær | 20 | 0 | Karl Fagerli m fl, Sandnessjøen |
| 7 Ms Olga | k | T | 12 | 31.0 | 11.5 | 5.5 | Rap | 9 | 1 | Laurits Pettersen, Sandnessjøen |
| 9 Mk Gerd | f t | T | 32 | 26.5 | 8.8 | 4.0 | Helseth | 8 | 1 | Ole J Olsen m fl, Sandnessjøen |
| 11 Må Roar | f | T | 30 | 19.0 | 5.3 | 3.0 | Sleipner | 3 | 0 | Rasmus Olsen, Sandnessjøen |
| 12 Må Roal | f | T | 33 | 18.0 | 6.0 | 3.0 | Meteor | 3 | 0 | Anders A Andersen, Sandnessjøen |
| 13 S/å — | f | T | 24 | 27.0 | 9.2 | 3.5 | — | — | 0 | Arthur Kristiansen, Sandnessjøen |
| 14 Mk Oter | f | T | 32 | 19.4 | 7.0 | 4.0 | Sleipner | 3 | 0 | Ragnar Andersen, Sandnessjøen |
| 16 Må Håpet | f | T | 26 | 29.0 | 8.5 | 3.5 | Wichm. | 5 | 0 | W Bergqvist m fl, Sandnessjøen |
| 18 Må Per | k f | T | 32 | 18.0 | 5.0 | 2.2 | Marna | 3 | 0 | Othelius Nygård m fl, Sandnessjøen |
| 20 Må Fisken | f | T | 35 | 17.0 | 5.0 | 2.0 | Vågenes | 2 | 0 | Alfred Nilsen, Sandnessjøen |
| 22 Mk King ²⁾ | k f | T | 7 | 30.0 | 8.0 | 3.0 | Bolind. | 8 | 1 | Torall Fiskum, Sandnessjøen |
| 23 Ms Elve | t | T | 26 | 40.2 | 15.1 | 7.0 | Ellwe | 32 | 0 | Aksel P Valle, Sandnessjøen |

N-SG. Steigen merkedistrikt.

| | | | | | | | | | | |
|-----------------------------|-------|---|----|------|------|-----|---------|----|---|------------------------------------|
| 1 Ms Glimt 2 | k f | T | 29 | 33.7 | 11.5 | 5.7 | Rap | 17 | 0 | Ole Iversen m fl, Røtnes i Steigen |
| 2 Ms Ocean | k | T | 38 | 30.0 | 10.5 | 4.0 | Union | 10 | 0 | Morten Hansen, Oksoy, Skagstad |
| 3 Må Spurven | f | T | 26 | 26.5 | 8.8 | 3.0 | Gideon | 6 | 0 | Geberg Hoidal m fl, Dyping |
| 4 Ms Stortind | k f | T | 29 | 36.0 | 11.0 | 4.5 | Rapp | 9 | 0 | Johs Larsen m fl, Dyping |
| 5 Ms Skjold | k f | T | 29 | 32.0 | 10.6 | 4.0 | Rap | 8 | 0 | Magnus Larsen m fl, Dyping |
| 6 Mk Bølgen | k f h | T | 26 | 38.0 | 12.0 | 6.0 | Brunv. | 20 | 1 | Hans Nikolaisen, Skagstad |
| 7 Ms Wichmann ³⁾ | k f | T | 23 | 33.0 | 11.0 | 4.7 | Wichm. | 8 | 1 | A Kristoffersen, Dyping |
| 8 Mk Leif | k f | T | 12 | 39.0 | 12.5 | 6.0 | Gideon | 18 | 3 | Joh Kristiansen, Bogøy |
| 9 Må Sjøglimten | f | T | 35 | 22.0 | 7.5 | 2.5 | Rap | 4 | 0 | Oluf Danielsen m fl, Våg |
| 11 Ms Fremad ⁴⁾ | k | T | 23 | 34.0 | 11.0 | 3.0 | Wichm. | 8 | 0 | Kåre Jakobsen, Skogstad |
| 12 Ms Erling | k f | T | 29 | 32.0 | 10.5 | 5.0 | Rap | 14 | 0 | Joachim Bredal m fl, Bogøy |
| 13 Ms Nordkap | k f | T | 11 | 38.0 | 13.0 | 7.0 | Dan | 10 | 2 | Håkon Hansen, Våg |
| 14 Ms Johanna | k f | T | 06 | 34.0 | 10.6 | 5.0 | Heimdal | 10 | 2 | Th Olsen m fl, Skagstad |
| 15 Ms Forsøket | k f | T | 25 | 36.0 | 10.8 | 5.0 | Rap | 7 | 0 | Olaus L Bø m fl, Våg |
| 16 Må Sabben | f k | T | 38 | 18.5 | 6.0 | 3.0 | Sabb | 3 | 0 | Einar Pettersen, Skånland, Bogøy |
| 17 Ms Heim | f | T | 38 | 23.0 | 17.5 | 3.0 | Sabb | 5 | 0 | Ragnar Sivertsen m fl, Bogøy |
| 18 Ms Brodd | k f | T | 28 | 34.0 | 11.8 | 5.5 | Rap | 15 | 0 | Olaf Paulsen Bø, Våg |
| 20 Ms Flygel | f | T | 35 | 22.0 | 7.0 | 3.0 | Sabb | 4 | 0 | Oskar Rindal m fl, Våg |
| 21 Ms Laila | f | T | 39 | 32.0 | 10.8 | 5.3 | Brunv. | 16 | 0 | Reidar Pettersen m fl, Bogøy |
| 22 Må Liv | f | T | 36 | 19.0 | 6.0 | 5.0 | Sabb | 3 | 0 | Arnulf Imingen, Bogøy |
| 23 Ms Trygg | k | T | 29 | 33.0 | 13.0 | 4.0 | Bolind. | 12 | 0 | Martin Andersen m fl, Våg |
| 24 Må Signal | k | T | 25 | 35.0 | 11.0 | 5.0 | Helseth | 10 | 0 | Sverre Lund, Skagstad |
| 25 Ms Vesla | f | T | 38 | 32.0 | 11.0 | 5.0 | Wichm. | 8 | 0 | Petter Hansen, Våg |
| 26 Ms Havbryn | k f | T | 30 | 33.1 | 11.3 | 5.3 | Rap | 14 | 0 | Sofus Andorsen m fl, Våg |
| 28 10/å — | k | T | 02 | 30.0 | 7.0 | 1.5 | — | — | 0 | Jentoft Nilsen, Våg |
| 29 Ms Glimt | k f | T | 29 | 33.0 | 11.0 | 5.1 | Rap | 14 | 0 | Gerhard Vold m fl, Våg |
| 30 Ms Sandvåg | k f | T | 30 | 34.6 | 11.4 | 6.5 | Rap | 17 | 0 | Johannes Sandvåg, Våg |
| 32 Ms Aud | f | T | 38 | 21.0 | 7.0 | 3.0 | Sabb | 4 | 0 | Håkon Hansen, Holkestad |
| 33 Ms Alken | k | T | 26 | 32.0 | 10.7 | 4.5 | Bolind. | 10 | 0 | Paul Gundersen, Våg |
| 34 10/å — | k | T | 12 | 30.0 | 7.0 | 1.8 | — | — | 0 | Karl Kjelstrup, Våg |
| 35 Ms Kåre | f | T | 38 | 33.0 | 11.0 | 5.5 | Wichm. | 8 | 0 | Peder Edvardsen, Hakvåg, Våg |
| 36 Ms Gunnar | k f | T | 28 | 24.0 | 8.0 | 3.0 | Tenfj. | 5 | 0 | Norman Nilsen, Grøtøy |
| 37 Ms Fart | f | T | 32 | 30.0 | 10.5 | 4.5 | Heimdal | 11 | 0 | Arthur Olsen, Holkestad |
| 38 Må Snøgg | f | T | 29 | 25.0 | 6.5 | 3.0 | Rapp | 7 | 0 | O Kristoffersen, Røtnes i Steigen |
| 39 Mk Amor | k | T | 37 | 37.5 | 12.5 | 6.0 | Wichm. | 16 | 0 | Ingemann H Bø, Våg |
| 40 Må Junior | f | T | 14 | 20.0 | 5.0 | 1.5 | Sabb | 3 | 0 | Sigfrid Åsgård, Grøtøy |
| 41 Ms Løvøysund | f | T | 37 | 22.0 | 7.5 | 4.0 | Tenfj. | 6 | 0 | Jakob Rindahl, Våg |
| 42 Mk Framtid | k | T | 37 | 36.0 | 12.0 | 4.8 | Rapp | 17 | 0 | Kold. Falck m fl, Røtnes i Steigen |

1) Omb. 1932. 2) Omb. 1934. 3) Omb. 1924 og 1932. 4) Omb. 1924.

| Farkostens nummer, art og navn | Anvendelse | Materiale | Byggår | Lengde | Bredde | Dybde | Maskin, navn | Antall HK | F. & fangstb. | Eierens den korresponderende reders) navn og postadresse |
|-----------------------------------|------------|-----------|--------|--------|--------|-------|-----------------|-----------|---------------|---|
| 43 Ms Rap | k f | T | 32 | 30.0 | 10.0 | 4.6 | Rap | 10 | 0 | Karl Nilsen m fl, Dyping |
| 44 Ms Brattfjell | k f | T | 29 | 32.0 | 10.5 | 5.0 | Rap | 14 | 0 | Ingv. Andreassen m fl, Dyping |
| 45 Ms Skreien | k f | T | 29 | 33.0 | 10.8 | 4.8 | Brunv. | 16 | 0 | Oskar Olsen Berg, Bogøy |
| 46 Mk Pilen | f | T | 39 | 20.0 | 7.0 | 3.0 | Alda | 4 | 0 | Sivert Lund, Skagstad |
| 47 Ms Falken | k f | T | 29 | 33.0 | 11.0 | 5.0 | Volda | 14 | 0 | Harald Korsaksel m fl, Våg |
| 48 Ms Snøgg | k f | T | 27 | 31.0 | 9.5 | 5.3 | Volda | 14 | 1 | Didrik Johansen, Våg |
| 49 Mk Ulstind | f | T | 16 | 40.0 | 14.5 | 7.5 | Hein | 16 | 4 | Olai Storsæter, Våg |
| 50 Ms Brodd | f | T | 38 | 34.0 | 11.0 | 5.0 | Rapp | 14 | 0 | Oskar Olsen, Skagstad |
| 51 Mk Parat ¹⁾ | k | T | 15 | 38.0 | 12.5 | 6.0 | Nygrei | 20 | 0 | B Kristoffersen, Rotnes i Steigen |
| 52 Må Ørna | f | T | 24 | 35.0 | 11.0 | 4.0 | Rap | 11 | 0 | Arne Schröder, Våg |
| 53 Må Fram ²⁾ | k | T | 17 | 33.0 | 10.0 | 4.0 | Skandia | 4 | 0 | J Thomassen m fl, Bogøy |
| 54 Må Lillegutt | f | T | 25 | 17.1 | 5.8 | 1.6 | Gota | 2 | 0 | Arvid Pedersen, Våg |
| 55 Ms Ørntind | k f | T | 34 | 31.0 | 10.4 | 4.5 | Bolind. | 12 | 0 | Gudm. Storsæter m fl, Rotnes |
| 56 Mk Havbåra | f | T | 18 | 34.0 | 11.0 | 5.0 | Rapp | 15 | 0 | Martin Olufsen, Barnbog, Skagstad |
| 57 Mk Njord | k f | T | 12 | 48.0 | 16.3 | 8.3 | Alpha | 14 | 4 | Anton Hansen, Bogøy |
| 59 Ms Arual | k | T | 24 | 34.0 | 11.0 | 3.0 | Helseth | 8 | 0 | Olaf Olsen m fl, Dyping |
| 60 Mk Heimen | f | T | 21 | 39.5 | 13.0 | 6.0 | Finnøy | 20 | 0 | Aksel Larsen, Skagstad |
| 61 Ms Nobel | k | T | 31 | 32.5 | 10.4 | 5.2 | Rapp | 11 | 0 | Einar Falck, Skånland, Bogøy |
| 63 Mk Håkon | k t | T | 08 | 35.0 | 12.0 | 5.8 | Skandia | 12 | 0 | Ole Brunnes, Skagstad |
| 65 Ms Teisten | f | T | 37 | 33.0 | 11.0 | 5.5 | Rapp | 11 | 0 | Ingv. Paulsen, Skagstad |
| 66 Ms Eline | k | T | 14 | 33.0 | 12.5 | 4.0 | Rap | 12 | 0 | G Imingen m fl, Bogøy |
| 67 Ms Skreien | k | T | 25 | 33.0 | 11.0 | 5.0 | Helseth | 10 | 0 | Olaf Falck, Rotnes i Steigen |
| 68 Ms Proven | k | T | 25 | 34.0 | 11.0 | 5.0 | Helseth | 10 | 0 | Johan Svendsen, Våg |
| 70 Må Vestle | k | T | 23 | 21.0 | 7.0 | 2.0 | Gideon | 3 | 0 | Ole Grønbech m fl, Bogøy |
| 71 Ms Tryg | k | T | 14 | 36.5 | 11.5 | 5.2 | Rapp | 17 | 0 | Birger Larsen m fl, Dyping |
| 72 Ms Fremad | k | T | 26 | 33.0 | 10.9 | 4.1 | Wichm. | 8 | 0 | Kåre Pedersen m fl, Våg |
| 73 Ms Jarle | f | T | 38 | 34.0 | 11.5 | 5.0 | Wichm. | 10 | 0 | Rudolf Nilsen, Våg |
| 75 Ms Tryg | k | T | 26 | 34.0 | 11.0 | 4.3 | Rap | 8 | 0 | Harald Nilsen, Våg |
| 77 Ms Teisten | k | T | 26 | 32.0 | 10.5 | 4.2 | Bolind. | 10 | 0 | Eugen Hansen, Våg |
| 78 Ms Alken | k | T | 26 | 34.0 | 11.0 | 4.4 | Rap | 11 | 0 | Hans Hansen m fl, Skagstad |
| 79 Ms Brunvoll | k | T | 26 | 33.0 | 11.0 | 4.5 | Brunv. | 10 | 0 | Oluf Andreassen, Skagstad |
| 80 Ms Bølgen | k | T | 27 | 33.3 | 11.1 | 4.6 | Brunv. | 10 | 0 | Peder Simonsen, Våg |
| 81 Ms Sjøliv | k | T | 28 | 30.7 | 10.0 | 4.0 | Rap | 8 | 0 | Peder Hansen, Skagstad |
| 84 Ms Nordgård | k f | T | 27 | 29.0 | 10.0 | 4.5 | Rap | 10 | 0 | Heggelund Olsen m fl, Våg |
| 85 Mk Proven | k | T | 38 | 35.0 | 12.0 | 5.0 | Bolind. | 12 | 0 | Paul Brunnes, Skagstad |
| 86 Ms Skreien | f | T | 27 | 26.0 | 8.5 | 3.3 | Nygrei | 9 | 0 | Arthur Larsen, Skagstad |
| 87 Mk Alfa | k | T | 39 | 36.0 | 12.0 | 6.0 | Bolind. | 25 | 0 | Magnus Nilsen m fl, Skagstad |
| 88 Ms Leikny | k f | T | 28 | 31.5 | 10.7 | 4.5 | Rap | 10 | 0 | Josef Kristiansen, Våg |
| 89 Må Terner | f | T | 34 | 22.0 | 7.0 | 3.0 | Sleipner | 4 | 0 | Per Dahl, Bogøy |
| 90 Ms Sabben | f | T | 30 | 24.0 | 8.0 | 3.0 | Sabb | 5 | 0 | Karl Olsen, Bogøy |
| 91 Ms Havmann | k | T | 30 | 37.0 | 12.0 | 6.0 | Volda | 18 | 0 | Johannes Aistad m fl, Bogøy |
| 92 Ms Brødrene | k f | T | 36 | 34.0 | 11.5 | 5.5 | Rapp | 11 | 0 | Andreas Rikardsen m fl, Dyping |
| 93 Ms Brunvold | k f | T | 39 | 32.0 | 11.0 | 5.5 | Brunv. | 12 | 0 | Vilhelm Vilhelmsen m fl, Bogøy |
| 94 Ms Snorre | f | T | 31 | 25.0 | 8.0 | 3.5 | Helseth | 6 | 0 | Andr Holmvåg m fl, Bogøy |
| 96 Må Teisten | f | T | 12 | 18.0 | 5.0 | 3.0 | Sabb | 3 | 0 | Leonart Sivertsen, Grøtøy |
| 97 Må Alken | f | T | 31 | 19.0 | 6.0 | 2.3 | Sabb | 3 | 0 | Adolf Hansen, Bogøy |
| 98 Må Laxen | f | T | 15 | 22.0 | 5.5 | 2.0 | Sabb | 3 | 0 | Vilhelm Kristensen, Bogøy |
| 102 S/A — | f | T | 00 | 27.0 | 6.0 | 3.0 | — | — | 0 | Kristian Dahl, Skagstad |
| 103 Ms Havhesten | k f | T | 32 | 25.0 | 9.0 | 5.0 | Rap | 8 | 0 | Jakob Bogen, Bogøy |
| 104 Må Sabben | f | T | 32 | 19.0 | 5.5 | 3.0 | Sabb | 3 | 0 | Johannes Øksnes, Skagstad |

1) Omb. 1935. 2) Omb. 1923.

Reassuranseinstituttet for Fiskefarkoster

Handelens & Sjøfartens Hus, Postboks 100, Bergen

| Farkostens nummer, art og navn | Anvendelse | Materiale | Byggeår | Lengde | Bredde | Dybde | Maskin, navn | Antall HK | F. & fangstb. | Eierens (den korresponderende reders) navn og postadresse |
|-----------------------------------|------------|-----------|---------|--------|--------|----------|-----------------|-----------|------------------------------------|--|
| 1 Ms Bamsen ¹⁾ | f k | T 07 | 60.0 | 16.5 | 7.5 | Wichm. | 30 | 8 | Toralf Skog m fl, Kalvik i Salten | |
| 2 Ms Hilda | k f h | T 08 | 44.4 | 15.7 | 6.2 | Rapp | 22 | 3 | H L Kjelvik m fl, Engan i Salten | |
| 3 Mk Lise | f k | T 19 | 36.5 | 12.0 | 6.0 | Rapp | 24 | 2 | H Stordlien m fl, Kjerringøy | |
| 4 Ms Fiskeren | f k | T 31 | 28.0 | 9.0 | 4.0 | Heimdal | 11 | 0 | Harald Hansen, Tårnvik | |
| 5 Mk Tempo ²⁾ | f k | T 12 | 35.5 | 12.0 | 5.0 | Finnøy | 24 | 1 | Johan Nedregård, Megården | |
| 6 Mk Sogno | l | T 84 | 59.7 | 16.6 | 7.2 | Avance | 22 | 8 | Magnus Pedersen, Styrkesnes | |
| 7 Ms Proven | k | T 27 | 29.0 | 10.5 | 4.8 | Rapp | 17 | 1 | Aug Olsen, Megården | |
| 8 8/A Laura | f | T 16 | 30.0 | 11.0 | 3.5 | — | — | 2 | K E Evjen m fl, Megården | |
| 9 Ms Gulrun | f k | T 10 | 45.4 | 16.5 | 6.0 | Statt | 24 | 6 | Petter Skog, Kalvik i Salten | |
| 10 Ms Rapp | k | T 37 | 33.0 | 8.0 | 4.0 | Rapp | 10 | 0 | Hans Pedersen, Engan i Salten | |
| 11 Mk Blåis | k f | T 22 | 35.0 | 12.0 | 7.0 | Bolind. | 20 | 0 | S L Ørnes m fl, Engan i Salten | |
| 12 Ms Start | f | T 27 | 34.0 | 11.0 | 5.0 | Grei | 12 | 0 | Peder Wold, Kalvik i Salten | |
| 13 Ms Forsøk ³⁾ | k f | T 08 | 32.0 | 11.8 | 4.6 | Rap | 14 | 2 | E Edvardsen m fl, Engan i Salten | |
| 14 Ms Anna | t | T 20 | 46.6 | 16.0 | 3.8 | Skandia | 12 | 1 | Johan Pedersen m fl, Engan | |
| 15 Må Nordlys | f | T 37 | 22.0 | 7.0 | 2.5 | Alda | 4 | 0 | Sigurd S Haukenes, Tårnvik | |
| 16 Ms Klimpen | k f | T 29 | 25.0 | 8.0 | 3.0 | Rap | 5 | 1 | B Hansen m fl, Kalvik i Salten | |
| 17 Må Frøidis | f | T 16 | 32.5 | 10.0 | 4.5 | Levahn | 7 | 0 | H H Myrvold, Røsvik i Salten | |
| 18 10/A — | k f | T 12 | 30.0 | 6.0 | 2.5 | — | — | 0 | Joh Pedersen, Kvarv i Salten | |
| 19 Ms Arne | f k | T 38 | 33.0 | 11.0 | 5.2 | Rapp | 15 | 0 | L P Sørfjordskar m fl, Engan i S. | |
| 20 Ms Olaug | t f | T 07 | 46.0 | 15.5 | 5.5 | Skandia | 16 | 2 | Johan Lind, Styrkesnes | |
| 21 8/A Majestic | f k | T 25 | 24.0 | 7.0 | 2.8 | — | — | 0 | Johan Arntsen, Engan i Salten | |
| 22 Mk Gutten 2 ⁴⁾ | k f | T 05 | 46.6 | 14.3 | 6.5 | Wichm. | 30 | 5 | S Normann m fl, Røsvik i Salten | |
| 23 Ms Marna | f k | T 33 | 22.0 | 11.0 | 3.5 | Marna | 6 | 0 | Halgeir Stordlien, Kjerringøy | |
| 24 Ms Tutta | f k | T 37 | 33.2 | 10.6 | 4.1 | Levahn | 10 | 0 | Lor. Størkesnes m fl, Styrkesnes | |
| 25 Må Sleipner | k f | T 37 | 23.0 | 10.0 | 5.0 | Sleipner | 6 | 0 | Ragnvald Movik, Movik | |
| 26 Ms Ternes | f k | T ? | 30.0 | 9.0 | 3.0 | Rapp | 10 | 0 | Hans Zakariassen, Styrkesnes | |
| 27 Må Sagfjord | l t | T 34 | 24.0 | 7.5 | 3.2 | Brunv. | 5 | 0 | Otelius Sagfjord, Tårnvik | |
| 28 Mk Alka | f k | T 36 | 38.7 | 12.7 | 6.2 | Rapp | 15 | 2 | Hilmar Skar m fl, Engan i Salten | |
| 29 Må Snøgg | f | T 38 | 21.0 | 5.0 | 3.0 | Bilm. | 60 | 0 | Sverre Zakariassen, Styrkesnes | |
| 30 Ms Smart | f k | T 29 | 25.0 | 8.0 | 4.0 | Volda | 7 | 1 | Kristian Strømmes m fl, Kjerringøy | |
| 31 Mk Sommerseth | k | T 22 | 41.0 | 14.0 | 7.0 | Rapp | 22 | 0 | L H Sommerseth m fl, Engan i Salt. | |
| 32 Må Heim | f | T 37 | 20.0 | 6.0 | 4.0 | Nysabb | 5 | 0 | Hans Hansen, Kjerringøy | |
| 33 Må Finnbekk | k f | T 05 | 25.6 | 6.5 | 3.3 | Tenfj. | 4 | 0 | Konrad Johansen, Røsvik i Salten | |
| 35 Må Tro | f | T 31 | 19.0 | 6.0 | 4.0 | Tenfj. | 3 | 0 | Eide Pettersen Færoy, Røsvik i S. | |
| 36 12/A — | k | T 08 | 31.0 | 7.0 | 2.0 | — | — | 1 | Ingv Lillegård, Megården | |
| 37 Mk Marie ⁵⁾ | l f | T 16 | 43.0 | 13.0 | 7.0 | Wichm. | 20 | 6 | Julian Hjertø m fl, Tårnvik | |
| 38 Må Knut | f | T 24 | 19.0 | 6.2 | 2.2 | Sabb | 3 | 0 | Arne Holm, Styrkesnes | |
| 39 Må Fly | f | T 19 | 18.1 | 5.3 | 3.2 | Levahn | 5 | 0 | Karsten Normann, Røsvik i Salten | |
| 40 Ms Tor ⁶⁾ | k f | T 21 | 29.0 | 9.0 | 4.0 | Gideon | 10 | 0 | P Pedersen m fl, Røsvik i Salten | |
| 41 Ms Havly | f k | T 36 | 35.0 | 11.4 | 5.0 | Rapp | 17 | 2 | Håkon Evjen, Megården | |
| 42 Ms Lykken ⁷⁾ | k f | T 23 | 25.0 | 7.0 | 5.0 | Heimdal | 5 | 0 | Olaf Olsen, Styrkesnes | |
| 43 Mk Bjarne | f k | T 25 | 34.0 | 11.3 | 5.3 | Rapp | 15 | 2 | Kristen Rasmussen m fl, Engan i S. | |
| 44 Ms Pelle | f k | T 36 | 24.0 | 8.0 | 4.0 | Union | 7 | 0 | Einar Wiik m fl, Kjerringøy | |
| 45 Ms Sjøliv | f k | T 29 | 28.0 | 10.0 | 5.0 | Bolind. | 10 | 0 | Marsel, Kristiansen, Sagfjordbotn | |
| 46 Må Felix | f | T 30 | 17.0 | 4.0 | 2.0 | Solo | 2 | 0 | Hans M Hansen, Kjerringøy | |
| 47 Ms Signal | k f | T 38 | 34.0 | 11.3 | 5.5 | Nygrei | 14 | 0 | Peder Pedersen m fl, Engan i Salt. | |
| 48 SA — | k | T 02 | 30.0 | 7.0 | 3.0 | — | — | 0 | Kr Karlson, Styrkesnes | |
| 49 Må Glimt | f | T 36 | 20.0 | 7.0 | 3.4 | Sleipner | 7 | 0 | Kristoffer Snikviknes, Tårnvik | |
| 50 Ms Enigheten | k f | T 34 | 30.0 | 10.0 | 4.5 | Rap | 14 | 0 | Birger Megård m fl, Megården. | |
| 51 Må Sjølivet ⁶⁾ | k f | T 21 | 26.0 | 7.8 | 2.9 | Gideon | 8 | 0 | Hans H Sjunkan, Røsvik i Salten | |
| 52 SA — | k | T 14 | 30.0 | 5.5 | 2.5 | — | — | 0 | L Danielsens, Engan i Salten | |
| 53 Må Draugen | f | T ? | 18.0 | 5.0 | 2.4 | Tenfj. | 3 | 0 | Trygve Skjunkan m fl, Røsvik i S. | |

1) Omb. 1918. 2) Omb. 1937. 3) Omb. 1926. 4) Omb. 1922. 5) Omb. 1938. 6) Omb. 1951. 7) Omb. 1933.
8) Omb. 1932

| Farkostens nummer, art og navn | Anvendelse | Materiale | Byggear | Lengde | Bredde | Dybde | Maskin, navn | Antall HK | F. & fangstb. | Eierens (den korresponderende reders) navn og postadresse |
|-----------------------------------|------------|-----------|---------|--------|--------|-------|-----------------|-----------|---------------|--|
| 54 Ms Havdur | k f | T | 33 | 28.0 | 10.0 | 5.0 | Levahn | 7 | 0 | Hj Rudi m fl, Kvarv i Salten |
| 55 SÅ — | k | T | 07 | 28.0 | 7.0 | 2.0 | — | — | 0 | P L Furnes, Røsvik i Salten |
| 56 Må Snøgg | f k | T | ? | 22.0 | 6.0 | 4.0 | Sabb | 3 | 1 | Marius Eliassen, Engan i Salten |
| 57 Ms Heim | k | T | 25 | 28.0 | 10.0 | 5.0 | Polar | 8 | 0 | Sigfred Jakobsen, Megården |
| 58 Må Viking | k | T | ? | 20.0 | 6.0 | 2.0 | Rap | 5 | 1 | A Sjøstrand, Røsvik i Salten |
| 59 12/å — | f k | T | 05 | 29.0 | 7.5 | 2.5 | — | — | 0 | Amandus Pedersen, Djupv. i Salten |
| 60 10/å — | k f | T | ? | 24.0 | 6.0 | 3.0 | — | — | 0 | Joh K Tårnvik, Tårnvik |
| 61 Mk Havlyd | f k | T | 19 | 40.0 | 14.5 | 6.4 | Avance | 20 | 4 | Angel Hansen, Styrkesnes |
| 62 Ms Magdalena | f k | T | ? | 25.0 | 7.0 | 3.0 | Dan | 4 | 0 | Stanley Trondsen m fl, Megården |
| 63 Må Karl | f k | T | 27 | 24.0 | 8.4 | 3.0 | Helseth | 6 | 0 | Helge Næss, Røsvik i Salten |
| 64 Ms Kildmo | k f | T | 28 | 27.0 | 9.5 | 3.0 | Rap | 10 | 0 | Ole Konradsen, Tårnvik |
| 65 10/å — | f k | T | 01 | 30.0 | 6.0 | 2.0 | — | — | 0 | E J Aspfjord m fl, Kvarv i Salt. |
| 66 Mk Sjøgutten | f k | T | 34 | 40.4 | 12.0 | 6.0 | Union | 15 | 4 | P A Hansen, Tårnvik |
| 67 Ms Bakken | f k | T | 30 | 31.0 | 10.4 | 4.4 | Rapp | 12 | 2 | Kolfin Tverbakk, Kjerringøy |
| 68 Må Trygg | k f | T | 21 | 21.0 | 5.0 | 2.3 | F. M. | 3 | 0 | Aleksander Olsen, Røsvik i Salten |
| 69 Ms Bølgen | k | T | 38 | 30.7 | 9.6 | 4.7 | Rapp | 11 | 0 | And. T Torkelseng m fl, Megården |
| 70 Ms Smaen | f k | T | 31 | 26.0 | 8.5 | 4.0 | Sabb | 5 | 1 | Erling Bredalsen, Movik i Salten |
| 71 Ms Måsen | f k | T | 36 | 22.0 | 8.0 | 4.0 | Rapp | 5 | 0 | Leif Kristiansen, Røsvik i Salten |
| 72 Ms Flugt 2 ¹⁾ | k f | T | 22 | 35.0 | 10.0 | 3.5 | Rap | 11 | 0 | Hans Arntzen m fl, Engan i Salten |
| 73 Må Falk | k f | T | 29 | 30.0 | 9.0 | 4.0 | Gideon | 10 | 0 | Andor Johansen, Kjerringøy |
| 74 Ms Kvik | k f | T | 32 | 25.0 | 7.5 | 3.8 | Skandia | 10 | 0 | Henrik Solheim, Røsvik i Salten |
| 75 Ms Movik | f k | T | 32 | 30.0 | 10.0 | 4.0 | Rap | 10 | 0 | Julius Jakobsen, Movik i Salten |
| 76 Ms Flugt 1 ²⁾ | f k | T | 28 | 32.5 | 11.0 | 4.0 | Rap | 11 | 2 | J H Normann, Røsvik i Salten |
| 77 Ms Parat | k f | T | 27 | 26.0 | 8.0 | 5.0 | Wichm. | 5 | 0 | Bilmar Johansen m fl. Kvarv i S. |
| 78 Må Sleipner | f k | T | 36 | 19.0 | 5.4 | 3.4 | Sleipner | 3 | 0 | Olaf Sakariassen, Røsvik i Salten |
| 79 Mk Amor | f k | T | ? | 30.0 | 6.5 | 3.2 | Bones | 6 | 0 | Sigmund Hansen, Røsvik i Salten |
| 80 Ms Falken | f k | T | 34 | 30.0 | 10.0 | 4.5 | Wichm. | 10 | 1 | Bernh. Sjøstrand, Kvarv i Salten |
| 81 Må Jonas | k f | T | 28 | 35.0 | 10.0 | 4.5 | Bolind. | 16 | 9 | Lars Arntsen m fl, Styrkesnes |
| 82 Må Teist | f k | T | 34 | 20.0 | 7.0 | 3.5 | Fortuna | 5 | 0 | Kr Olsen, Røsvik i Salten |
| 83 Må Fyk | f | T | 33 | 21.0 | 5.0 | 2.7 | Sleipner | 6 | 0 | Arne Borthne, Styrkesnes |
| 84 Må Solo | f | T | 35 | 19.0 | 5.0 | 2.5 | Solo | 4 | 0 | Malvin A Strømsnes, Kjerringøy |
| 85 Ms Margit | f k | T | 34 | 25.0 | 8.0 | 3.0 | Populær | 6 | 1 | Johan Kristensen, Tårnvik |
| 86 Ms Rotnesfjord | f k | T | 37 | 30.0 | 10.0 | 4.5 | Gideon | 14 | 0 | Lyder Jacobsen, Tårnvik |
| 87 Ms Trygve | f | T | 37 | 28.0 | 9.0 | 4.0 | Helseth | 6 | 0 | Othelius Olsen m fl. Stvrkesnes |
| 88 Ms Ørnes | t | T | 32 | 46.5 | 16.5 | 6.0 | Rapp | 22 | 0 | Palle Pedersen m fl, Engan i Salt. |
| 89 Ms Terna | f k | T | 34 | 26.9 | 9.3 | 3.3 | Rapp | 10 | 0 | Lars Andersen, Djupvik i Salten |
| 90 Ss Sjøgutt | f k | T | 25 | 35.0 | 10.5 | 1.5 | — | — | 0 | Kåre Kobelvedet, Engan i Salten |
| 91 Mk Sverre | k h | T | 39 | 44.5 | 13.8 | 5.7 | Rapp | 22 | 6 | Laurits Normann, Røsvik i Salten |
| 92 Ms Neptun | k f | T | 39 | 27.0 | 9.0 | 4.5 | Heimdals | 11 | 0 | Jakob Berg m fl, Styrkesnes |
| 93 Mkr Røsvik | f h t | T | 39 | 63.0 | 17.5 | 8.4 | Wichm. | 50 | 6 | Jacob Normann, Røsvik i Salten |
| 94 10/å Grei | k | T | 00 | 30.0 | 4.5 | 3.0 | — | — | 0 | Karlof Joakimsen, Megården |
| 95 Må Hortens | f | T | 36 | 18.5 | 6.0 | 4.0 | Sleipner | 5 | 0 | Einar Rørstad, Tårnvik |
| 96 Ms Hjelvik | k f | T | 40 | 33.0 | 11.0 | 5.5 | Rapp | 17 | 1 | P H Hjelvik m fl, Megården i Salt. |

N-SR. Sør-Rana merkedistrikt.

| | | | | | | | | | | |
|---------------------------|-------|---|----|------|------|-----|----------|----|---|------------------------------|
| 1 Må Proven ³⁾ | k f | T | 24 | 31.5 | 10.4 | 4.5 | Heimdals | 11 | 0 | Ole Andersen Røli, Utskarpen |
| 2 Ms Alfen | k | T | 31 | 28.0 | 9.5 | 4.0 | Heimdals | 6 | 0 | Aksel Røli, Utskarpen |
| 3 Ms Bølgen | f k t | T | 27 | 29.5 | 9.5 | 4.5 | Rap | 7 | 1 | Jens Rasmussen, Hemnesberget |

1) Omb. 1936. 2) Omb. 1939. 3) Omb. 1928 og 1935.

CHR. IRGENS SØNNER
BERGEN
Telepr.adr.: „IRGENSES“
TAUGVERK, SNØRER, LINER, TRÅD, FORSYN

| Farkostens nummer, art og navn | Anvendelse | Materiale | Byggår | Lengde | Bredde | Dybde | Maskin, navn | Antall HK | F. & fangstb. | Eierens (den korresponderende reders) navn og postadresse |
|-----------------------------------|------------|-----------|--------|--------|--------|-------|-----------------|-----------|---------------|--|
| 4 Ms Finneid- fjord | fk | T | 28 | 26.0 | 9.0 | 3.5 | Helseth | 6 | 0 | S Johansen Svaleng, Finneidfjord |
| 7 Må Snyg | f | T | 33 | 19.0 | 6.0 | 3.0 | Marna | 3 | 0 | Harald Øverengmo, Straumholmen |
| 10 Ms Håbet | fk | T | 11 | 30.0 | 10.5 | 4.6 | Grei | 7 | 1 | Oskar Jensen, Hemnesberget |
| 11 Må Fjordbuen | k f | T | 32 | 24.0 | 7.0 | 3.0 | Wolver. | 5 | 0 | Wilhelm Stene, Straumholmen |
| 12 Må Helga | fk | T | 31 | 19.0 | 6.0 | 4.0 | F. M. | 4 | 1 | Sverre Olsen Buvik, Utskarpen |
| 16 Ms Rap | fk | T | 27 | 25.5 | 8.0 | 3.7 | Rap | 4 | 0 | John Tybek, Straumholmen |
| 17 Ms Skandia | fk | T | 29 | 33.0 | 11.0 | 6.0 | Skandia | 20 | 2 | Torval Lorntsen, Utskarpen |
| 18 Må Streif | fk | T | 24 | 30.0 | 9.5 | 4.5 | Heimdal | 6 | 0 | Lornts Hansen, Utskarpen |
| 19 Ms Fangst | fk | T | 37 | 30.0 | 10.0 | 5.0 | Heimdal | 11 | 1 | R Lorentsen m fl, Utskarpen |
| 20 S/A Måken | fk | T | 25 | 22.5 | 6.5 | 3.0 | — | — | 0 | Tomas Johannesen, Hemnesberget |
| 22 Må Tott ¹⁾ | f | T | 26 | 14.7 | 4.9 | 1.8 | Dahlb. | 2 | 0 | Anton Johansen, Hemnesberget |
| 23 Må Knuppen | fk | T | 30 | 17.0 | 5.0 | 3.0 | Solo | 2 | 0 | Per Kvitnes, Hemnesberget |
| 24 Må Arne | fk | T | 29 | 19.0 | 6.3 | 2.5 | F. M. | 2 | 0 | Ole Utnes, Hemnesberget |
| 25 Må Spead | fk | T | 28 | 20.0 | 5.0 | 3.0 | F. M. | 3 | 0 | Hj Johansen, Straumholmen |
| 26 Mk Enigheten ²⁾ | t | T | 99 | 56.8 | 16.3 | 6.9 | Bolind. | 32 | 0 | Mathias Sletten m fl, Finneidfjord |
| 27 Må Fram | fk | T | 26 | 20.5 | 5.5 | 3.0 | Arctand. | 3 | 0 | Ole Nilsen Yttervik, Utskarpen |
| 29 Må Sally | fk | T | 25 | 26.0 | 7.0 | 3.0 | Avance | 4 | 0 | Aksel A Sagnes m fl, Finneidfjord |
| 30 Må Brødrene | fk | T | 31 | 21.0 | 6.5 | 3.3 | Ford | 10 | 1 | Ole Storvik, Straumholmen |
| 32 Må Snar | fk | T | 34 | 22.5 | 7.0 | 3.5 | Bilm. | 12 | 0 | Lars Sjøvik, Straumholmen |
| 33 Må Argus | k f | T | 34 | 21.0 | 6.3 | 3.2 | Gray | 4 | 0 | Arne Hestnes, Hemnesberget |
| 35 Må Silden ³⁾ | fk | T | ? | 23.7 | 5.9 | 3.8 | Bilm. | 12 | 0 | Ole Utnes, Hemnesberget |
| 37 Må Falken | f | T | 29 | 20.0 | 6.2 | 3.0 | Chik | 4 | 0 | Aksel Åsheim, Hemnesberget |
| 38 Må Thor | f | T | 31 | 20.0 | 6.0 | 2.0 | Ferro | 4 | 0 | Ulrik P Osmo, Hemnesberget |
| 39 Må Fremad | f | T | 31 | 20.0 | 6.0 | 2.2 | F. M. | 2 | 0 | Magne Olsen, Hemnesberget |
| 40 Må Vårlys | fk | T | 35 | 21.0 | 6.4 | 5.0 | Sterk | 4 | 0 | Helge Asen, Utskarpen |
| 41 Må Knuppen | fk | T | 36 | 18.0 | 6.0 | 3.0 | F. M. | 2 | 0 | Olav Tetmo m fl, Hemnesberget |
| 44 Må Kvikk | f t | T | 30 | 18.6 | 5.3 | 2.4 | Dahlb. | 2 | 0 | Ole Hoff, Hemnesberget |
| 46 Må Linjen | f | T | 36 | 21.0 | 6.5 | 3.5 | Bilm. | 25 | 0 | K Marhaugen m fl, Hemnesberget |
| 47 Må Sjøgutten | fk | T | 36 | 22.5 | 7.5 | 3.0 | Bilm. | 7 | 0 | Einar Svendsen, Hemnesberget |
| 48 Mk Havdur | fk | T | 37 | 40.0 | 12.8 | 6.3 | Brunv. | 28 | 0 | Anton Hansen m fl, Utskarpen |
| 49 Ms Elida | f | T | 37 | 23.0 | 8.0 | 4.0 | Sabb | 5 | 0 | Magnus Rasmussen, Hemnesberget |
| 50 Mk Gå-På | fk | T | 37 | 24.0 | 7.5 | 3.8 | Motor | 4 | 1 | Ole Storvik, Straumholmen |
| 52 Må Nordlys | fk | T | 38 | 22.5 | 6.5 | 4.0 | Bilm. | 35 | 1 | John Jenssen m fl, Hemnesberget |
| 53 Ms Glimt 2 | fk | T | 34 | 35.0 | 11.0 | 5.5 | Heimdal | 14 | 1 | Torv. Hestnes m fl, Hemnesberget |
| 54 Må Rex | f | T | 39 | 18.0 | 6.0 | 3.0 | Ferro | 4 | 0 | Paul Fagerheim, Hemnesberget |
| 55 Ms Forsøk | k f | T | 39 | 27.0 | 10.0 | 3.8 | Wichm. | 6 | 1 | Krist. Edvardsen m fl, Utskarpen |
| 56 Må Terje | fk | T | 25 | 31.0 | 10.4 | 4.5 | Kampen | 16 | 1 | Ottar Johansen m fl, Utskarpen |

N-TS. Tjeldsund merkedistrikt.

| | | | | | | | | | | |
|---------------------------|-------|---|----|------|------|-----|---------|----|---|-----------------------------------|
| 1 Mk Findpå | k | T | 89 | 47.1 | 17.2 | 5.4 | Union | 30 | 7 | M Danielsen, Dragland |
| 2 Mk Fiskefjord | k f | T | 28 | 47.0 | 15.0 | 7.3 | Bolind. | 25 | 5 | Jonas Jakobsen, Dragland |
| 3 Må Nor | fk | T | 23 | 22.5 | 6.0 | 3.0 | Sabb | 3 | 0 | J Joakimsen, Ramsund |
| 5 Ms Astri | k f | T | 13 | 40.0 | 13.0 | 6.0 | Rap | 22 | 3 | O Larsen, Ulvik i Tjeldsund |
| 6 Ms Birger | t | T | 06 | 48.0 | 16.0 | 6.0 | Bolind. | 15 | 0 | J Thoresen Dragland |
| 7 Mk Viking ⁴⁾ | k | T | 09 | 44.0 | 12.5 | 5.8 | Bolind. | 20 | 0 | O Olaussen, Hol i Tjeldsund |
| 8 Må Teisten | k f | T | 34 | 22.0 | 7.0 | 4.0 | Sabb | 3 | 0 | Nikolai Pedersen, Hol i Tjeldsund |
| 9 Ms Ena 2 ⁵⁾ | k t | T | 05 | 62.7 | 17.3 | 7.3 | Bolind. | 25 | 5 | Ottar O Stokke, Hol i Tjeldsund |
| 10 Mj Susanna 1 | k f t | T | 70 | 61.5 | 20.0 | 7.5 | Skandia | 35 | 3 | P Aspenes, Hol i Tjeldsund |
| 12 Må Rolf | k f | T | 37 | 24.8 | 8.0 | 4.0 | Rapp | 5 | 0 | Thoralf Olsen, Ulvik i Tjeldsund |
| 13 Må Kampen | k f | T | 37 | 25.0 | 6.7 | 4.0 | Sabb | 5 | 0 | Joh. O Gyltnes, Hol i Tjeldsund |
| 14 10/å | k | T | 14 | 31.0 | 6.4 | 1.7 | — | — | 0 | Aksel Ulvang m fl, Fjeldal |
| 15 Må Laffen | k f | T | 25 | 27.0 | 8.0 | 5.0 | Gideon | 6 | 0 | Ole Myrseth, Ramsund |

N-TS Tjeldsund — N-T Tjøtta.

| Farkostens nummer, art og navn | Anvendelse | Materiale | Byggsår | Lengde | Bredde | Dybde | Maskin, navn | Antall HK | F. & fangstb. | Eierens (den korresponderende reders) navn og postadresse |
|-----------------------------------|------------|-----------|---------|--------|--------|-------|-----------------|-----------|---------------|--|
| 17 Ms Prøven | k | T | 11 | 25.0 | 9.0 | 3.0 | Bolind. | 8 | 0 | Kr Andreassen, Hol i Tjeldsund |
| 19 Må Svessing | k f | T | 32 | 18.0 | 5.5 | 3.3 | Sterk | 4 | 0 | Sv Aspenes m fl, Hol i Tjeldsund |
| 21 Må Per | k | T | 28 | 19.0 | 5.8 | 3.0 | Sabb | 3 | 0 | Nikolai Sæter, Ulvik i Tjeldsund |
| 22 Må Arne | k f | T | 34 | 24.0 | 8.0 | 4.0 | Tux | 6 | 0 | Raguvald Karlsen, Kongsvik |
| 23 Må Laila | k f | T | 31 | 22.0 | 6.9 | 3.7 | Sabb | 3 | 0 | Erl. Arnesen, Konøsvik |
| 24 Må Flukt | f k | T | 25 | 21.5 | 6.3 | 2.7 | Sabb | 3 | 0 | Karl Hansen, Fjellidal |
| 25 Mk Tjeldsund | k h | T | 35 | 46.0 | 14.3 | 6.3 | Union | 30 | 0 | Fridtj. Hårvik, Ulvik i Tjeldsund |
| 26 Må Fiskergutten | f k | T | 29 | 23.0 | 7.0 | 4.0 | Rap | 4 | 0 | Bernh Olsen, Dragland |
| 27 Ms Mathilde | f k | T | 26 | 32.0 | 10.0 | 5.0 | Rap | 14 | 1 | A Skånevik, Ramsund |
| 28 Mk Trygve | f k | T | 16 | 42.0 | 12.5 | 7.0 | Union | 30 | 2 | A Larsen, Ulvik i Tjeldsund |
| 29 Må Forsøk | f k | T | 34 | 20.0 | 6.0 | 2.9 | Sabb | 3 | 0 | Normann E Nilsen, Dragland |
| 31 Ms Sjøgutten ¹⁾ | f k | T | 23 | 24.0 | 7.5 | 3.0 | Rap | 4 | 0 | Nils Søfting, Ramsund |
| 32 Må Gadus | f k | T | 27 | 22.0 | 7.0 | 3.0 | Sabb | 5 | 0 | S Svendsen, Hol i Tjeldsund |
| 33 Må Tutti | f | T | 25 | 20.4 | 7.3 | 4.0 | Grei | 4 | 0 | Nils Bendiksen, Kongsvik |
| 35 Ms Agnis | f k | T | 28 | 36.5 | 12.0 | 5.0 | Union | 15 | 1 | Alf Pettersen, Kongsvik |
| 36 Må Liten | k f | T | 32 | 23.0 | 8.0 | 4.0 | Rap | 5 | 0 | Rudolf Bertheussen m fl, Fjellidal |
| 37 Ms Brødrene | k f | T | 23 | 30.0 | 9.0 | 4.0 | Rap | 6 | 0 | Jentoft Hansen m fl, Ramsund |
| 40 Mk Kingsley | t | T | 75 | 73.0 | 19.5 | 10.1 | Bolind. | 40 | 0 | M Mathisen, Hol i Tjeldsund |
| 41 Mj Bratten | t | T | 91 | 66.2 | 18.6 | 6.1 | Grei | 32 | 0 | Ingvald Hansen, Dragland |
| 42 Må Ann | k f | T | 36 | 21.0 | 6.9 | 3.3 | Sabb | 3 | 0 | Alb. Andreasen m fl, Kongsvik |
| 44 Mk Lund | f k | T | 11 | 29.7 | 9.6 | 4.2 | Kampen | 5 | 0 | P J Pedersen, Ulvik i Tjeldsund |
| 45 Ms Lomen ²⁾ | k f | T | 29 | 26.0 | 8.0 | 5.0 | Fix | 7 | 0 | Ingvald Steen, Fjellidal |
| 46 Mk Falken | k f | T | 38 | 29.0 | 9.0 | 4.0 | Rapp | 10 | 0 | Helge Jakobsen, Fjellidal |
| 47 Mk Bakken | k f | T | 17 | 38.0 | 13.0 | 6.3 | Bolind. | 25 | 2 | Normann Dragland, Hol i Tjeldsund |
| 48 Må Olaf | f k | T | 21 | 20.0 | 6.3 | 2.3 | Tenfj. | 3 | 0 | Berge Flage, Ramsund |
| 49 Må Jan | k f | T | 30 | 25.0 | 7.0 | 3.0 | Sabb | 5 | 0 | Jørgen Hansen, Kongsvik |
| 50 Ms Frigg ³⁾ | f k | T | 25 | 26.0 | 8.5 | 4.0 | Heimdal | 7 | 0 | Ottar Lorentzen, Ramsund |
| 51 Må Duen | f k | T | 32 | 22.0 | 7.0 | 3.5 | Klauset | 5 | 0 | Randulf Esaiassen, Fjellidal |
| 52 Må Høk | f | T | 32 | 27.5 | 7.5 | 3.5 | Union | 7 | 0 | Sevald Hansen m fl, Fjellidal |
| 53 Må Sabb | f | T | 24 | 22.0 | 6.0 | 2.8 | Sabb | 3 | 0 | Ole Stenhaug, Kongsvik |
| 54 Ms Børre | k f | T | 38 | 24.0 | 8.0 | 4.0 | Waterm. | 10 | 0 | Agnar Hansen, Kongsvik |
| 55 Mj Anna | k t | T | 74 | 68.0 | 20.4 | 8.1 | Skandia | 40 | 1 | Hilmar Hansen m fl, Ramsund |

N-T. Tjøtta merkedistrikt.

| | | | | | | | | | | |
|---------------------------------|-----|---|----|------|------|-----|----------|----|---|-------------------------------------|
| 1 Mk Maenhild | k | T | 16 | 28.0 | 11.0 | 5.0 | Brunv. | 16 | 0 | Paul Høiholm m fl, Husvika |
| 2 Må Spring | f t | T | 28 | 26.0 | 8.4 | 3.0 | Rap | 6 | 0 | Sverre Hansen, Skålvær |
| 3 Mk Arne | k | T | 20 | 40.0 | 13.5 | 6.5 | Rap | 20 | 0 | H Hansen, Sundøy i Helgeland |
| 4 Mk Brødrene | f | T | 36 | 23.0 | 7.6 | 3.1 | Sabb | 5 | 0 | Tormod Nilsen, Mindland |
| 5 Mk Brødrene | k t | T | 16 | 38.0 | 12.3 | 6.4 | Populær | 10 | 3 | A Danielsen m fl, Tro |
| 6 Må Ternen | f | T | 38 | 20.0 | 6.5 | 3.0 | Sleipner | 3 | 0 | Even Einarøy, Tåvær |
| 8 Ms Brødrene | k | T | 32 | 33.0 | 11.0 | 3.5 | Heimdal | 14 | 0 | Thorleif J Nordbostad, Mindland |
| 9 Må Snar | k | T | 22 | 20.0 | 5.0 | 1.7 | Sabb | 3 | 0 | Harald Skogsholm, Skogsholmen |
| 10 Ms Santa Maria ⁴⁾ | k | T | 10 | 38.0 | 13.0 | 9.0 | Rap | 20 | 0 | Mathias Nilsen m fl, Skålvær |
| 11 Ms Ingrid | k | T | 14 | 36.0 | 12.5 | 9.0 | Rap | 18 | 2 | L Kjølvær m fl, Kjølvær i Helgeland |
| 12 Må Per | f | T | 36 | 17.0 | 5.0 | 2.5 | Sleipner | 2 | 0 | Einar Hansen, Skålvær |
| 13 Må Olga | f | T | 27 | 35.0 | 12.0 | 7.0 | Rap | 8 | 3 | Andreas Lied, Sundøy i Helgeland |
| 14 Må Nord- stjernen | f | T | 39 | 21.0 | 7.0 | 3.0 | Sleipner | 4 | 0 | Valter S Pedersen, Sandver, Helg. |

1) Omb. 1937. 2) Omb. 1934. 3) Omb. 1929. 4) Omb. 1927.

Råoljemotoren „Finnøy“ bygges fra 15—400 HK.

Post- og telegramadr.: «Finnøymotor», Finnøy i Romsdal.

| Farkostens nummer, art og navn | Anvendelse | Materiale Byggeår | Lengde | Bredde | Dybde | Maskin, navn | Antall HK | F. & fangstb. | Eierens (den korresponderende reders) navn og postadresse |
|-----------------------------------|------------|----------------------|--------|--------|-------|-----------------|-----------|---------------|--|
| 15 Må Fiskoren | f | T'20 | 18.0 | 4.0 | 1.2 | Sleipner | 3 | 0 | Aksel Pettersen, Skotsvær |
| 16 Mk Aktiv | k | T'37 | 35.0 | 11.3 | 6.3 | Rapp | 17 | 0 | Sverre Sørensen Brastad, Mindland |
| 17 10/Å — | k | T'14 | 33.0 | 9.0 | 3.0 | — | — | 0 | M Pedersen m fl, Husvika |
| 18 Må Måken | f | T'29 | 16.5 | 5.0 | 3.0 | Sleipner | 4 | 0 | Nilson Andersen, Sandvær i Helg. |
| 19 Må Flint | f | T'14 | 18.0 | 6.0 | 4.0 | Sleipner | 2 | 0 | Håkon Kristiansen, Blomsøy |
| 20 Mk Sjøblomsten | k l | T'19 | 42.5 | 13.0 | 8.0 | Skandia | 25 | 2 | Herman Hansen, Bærøylvågen |
| 21 6/Å — | k | T'? | 27.0 | 9.0 | 4.0 | — | — | 4 | J Lauritzen m fl, Bærøylvågen |
| 22 Må Harald | f k h | T'10 | 29.0 | 11.0 | 4.0 | Dan | 6 | 0 | Isak Hansen, Tjøtta |
| 23 10/Å — | k | T'07 | 30.0 | 7.0 | 4.0 | — | — | 0 | Edv Martinussen, Husvika |
| 26 Mk Sleipner 2 | f | T'36 | 24.8 | 8.1 | 3.1 | Sleipner | 6 | 0 | Conrad Bukkøy, Skogsholmen |
| 27 Ms Brødrene | k | T'39 | 28.0 | 10.0 | 4.6 | Gideon | 10 | 0 | Erling Jørgensen m fl, Tjøtta |
| 28 Mk Klippen | k | T'08 | 35.0 | 12.7 | 7.0 | Rap | 22 | 2 | Aleks B Skogsholm, Skogsholmen |
| 29 Må Skreien | f | T'38 | 21.0 | 7.0 | 3.0 | Marna | 4 | 0 | Ottar Jensen, Kiltvær i Helgeland |
| 30 Må Fisken | f | T'27 | 17.8 | 4.4 | 3.0 | Sleipner | 3 | 0 | Frithjof P Akerøy, Blomsøy |
| 31 Må Magnus | f | T'30 | 23.0 | 5.0 | 4.0 | Marna | 3 | 0 | Alfred Mørch, Skotsvær |
| 32 Må Ester | k | T'27 | 35.0 | 11.0 | 6.0 | Brunv. | 16 | 0 | Martin Edvardsen, Husvika |
| 33 Må Seier | f | T'36 | 19.0 | 8.0 | 4.0 | Sleipner | 3 | 0 | Arnold Olsen Omøy, Skålvær |
| 34 8/Å Vårsol | f | T'14 | 27.0 | 9.0 | 6.0 | — | — | 4 | H Hansen m fl, Bærøylvågen |
| 35 Må Saben | f t | T'29 | 20.0 | 6.0 | 3.0 | Sabb | 3 | 0 | Torleif Ingebrigtsen, Skålvær |
| 36 8/Å — | k | T'10 | 24.0 | 6.0 | 2.0 | — | — | 0 | Albert Mindnes, Mindland |
| 37 Må Sjøfuglen | f | T'37 | 16.0 | 6.0 | 2.5 | Sleipner | 2 | 0 | Ludvig Ludvigsen, Blomsøy |
| 38 Må Smart | f | T'10 | 19.0 | 7.0 | 3.5 | Sleipner | 3 | 0 | Arthur Henriksen, Blomsøy |
| 39 8/Å — | k f | T'11 | 24.5 | 5.5 | 2.0 | — | — | 0 | Markus Pedersen, Husvika |
| 40 Mk Dan | k t | T'16 | 33.0 | 12.5 | 4.0 | Elefant | 10 | 0 | H Hansen, Bærøylvågen |
| 41 Mk Otto | t | T'83 | 71.0 | 19.1 | 7.9 | Grei | 60 | 0 | Ragnv. Bærø m fl, Bærøylvågen |
| 42 Må Helge | f | T'30 | 20.0 | 5.6 | 1.9 | Sleipner | 4 | 0 | Richard Larsen, Tåvær |
| 43 Må Mons | f | T'32 | 16.0 | 4.7 | 2.5 | Americ. | 2 | 0 | Ottar Olsen, Blomsøy |
| 44 10/Å — | k | T'05 | 29.0 | 7.0 | 3.0 | — | — | 0 | Aksel Skibnes, Husvika |
| 45 Ms Alken | k | T'07 | 29.5 | 8.0 | 4.0 | Bolind. | 8 | 0 | Isak Hansen, Tjøtta |
| 46 Ms Lur | f | T'33 | 22.0 | 8.0 | 4.0 | Favorit | 3 | 0 | Edv. Johansen Sørdal, Bærøylvågen |
| 47 Må Gerd | k f | T'31 | 21.0 | 6.0 | 3.0 | Populær | 4 | 0 | Birger Iversen, Tro |
| 48 10/Å — | k | T'15 | 29.0 | 8.0 | 4.0 | — | — | 0 | Johan Zahl, Husvika |
| 49 Ms Fremtid | f | T'17 | 34.0 | 12.0 | 6.5 | Rapp | 20 | 0 | Jacob Jacobsen, Sørnes |
| 50 Ss Alville | t l | T'30 | 44.0 | 14.0 | 5.5 | — | — | 0 | Albert Päsche, Sørøfferøy |
| 51 Må Kometen | f | T'30 | 16.0 | 5.0 | 2.0 | Komet | 2 | 0 | Ingvald Johansen, Tjøtta |
| 52 Må Knall | f | T'30 | 16.0 | 3.5 | 2.0 | Steinnet | 3 | 0 | Bjarne Tåvær, Tåvær |
| 53 Mk Trygg | f | T'38 | 37.5 | 12.0 | 5.5 | Hein | 9 | 0 | Karl K Haugen, Tro |
| 54 Ms Solveig | f | T'35 | 29.0 | 10.0 | 5.0 | Nygrei | 9 | 0 | Kr. Ludvigsen m fl, Tjøtta |
| 55 Må Sleipner | f | T'33 | 17.0 | 4.0 | 3.0 | Sleipner | 3 | 0 | Hans Mathisen, Sandvær i Helgel. |
| 56 Må Hvalen | f | T'14 | 19.0 | 6.0 | 3.0 | Marna | 3 | 0 | Kristine Eriksen, Blomsøy |
| 57 Må Lykken | f | T'38 | 18.0 | 4.0 | 2.0 | Sleipner | 3 | 0 | Hårek Jørvensen, Skålvær |
| 58 Mk Asbjørn | k h | T'20 | 44.0 | 14.0 | 7.0 | Wichm. | 30 | 4 | Hans Lund, Sørnes |
| 59 Må Nor | t | T'29 | 20.0 | 6.5 | 2.0 | Favorit | 3 | 0 | Harald Kalvøy, Skålvær |
| 60 Ms Knut | f | T'37 | 25.0 | 8.0 | 3.5 | Sleipner | 7 | 0 | Vilhelm Larsen, Mindland |
| 61 Ms Smart 2 | f | T'34 | 23.0 | 7.5 | 3.0 | Sleipner | 4 | 0 | Alfr. Gabrielsen, Tåvær |
| 62 Må I et vindt | f | T'10 | 18.0 | 6.0 | 4.0 | L. Grei | 4 | 0 | A Nilsen, Tro |
| 63 Ms Margit | f | T'28 | 37.0 | 13.0 | 5.5 | Union | 20 | 1 | Kr. Heggelund m fl, Sørnes |
| 64 10/Å — | k | T'12 | 26.0 | 5.5 | 2.0 | — | — | 0 | B Isaksen, Vestvågan |
| 65 10/Å — | k | T'10 | 26.0 | 5.5 | 2.0 | — | — | 0 | Nilson Johnsen, Vestvågan |
| 66 Må Sjøglimt | k | T'37 | 17.0 | 4.0 | 3.0 | Sleipner | 3 | 0 | Johan Johansen, Kiltvær i Helgel. |
| 67 10/Å — | k | T'07 | 29.0 | 6.5 | 2.0 | — | — | 0 | A Nilsen m fl, Vestvågan |
| 68 10/Å — | k | T'08 | 26.0 | 5.5 | 2.0 | — | — | 0 | Peder Johnsen, Vestvågan |
| 69 10/Å — | k | T'13 | 24.0 | 4.5 | 1.1 | — | — | 0 | Konrad Eliassen, Vestvågan |

| Farkostens nummer, art og navn | Anvendelse | Materiale | Byggeår | Lengde | Bredde | Dybde | Maskin, navn | Antall HK | F. & fangstb. | Eierens (den korresponderende reders) navn og postadresse |
|-----------------------------------|------------|-----------|---------|--------|--------|-------|-----------------|-----------|---------------|--|
| 70 8/å — | k | T | 16 | 25.0 | 6.0 | 1.5 | — | — | 0 | P Pedersen m fl, Kilvær i Helgeland |
| 71 Må Måken | f | T | 35 | 19.0 | 5.0 | 2.0 | Marna | 3 | 0 | Jens Myklebost, Mindland |
| 72 Må Bas | k f | T | 31 | 23.0 | 7.0 | 3.5 | Sabb | 3 | 0 | Johan Olsen, Vestvågan |
| 73 Må Alken | f | T | 32 | 20.0 | 6.0 | 2.0 | Marna | 3 | 0 | P Pedersen, Kilvær i Helgeland |
| 74 Må Alida | f | T | 10 | 20.0 | 5.5 | 2.5 | Atlanta | 2 | 0 | Johan Mathisen, Sørvær, |
| 76 Må Sleipner | f | T | 37 | 20.0 | 6.3 | 3.2 | Sleipner | 3 | 0 | Conrad Bukkøy, Skogsholmen |
| 77 Må Saben I | k | T | 27 | 22.0 | 8.0 | 3.0 | Sabb | 5 | 0 | Hans Johansen, Sorøiferøy |
| 78 Må Kreisten | f | T | 12 | 21.0 | 6.0 | 4.0 | Grei | 4 | 0 | Håkon Naustnes, Tjøtta |
| 79 Må Terje | f | T | 34 | 18.0 | 4.5 | 3.0 | Sleipner | 2 | 0 | Aksel Henriksen, Blomsøy |
| 80 Må Odd | f | T | 37 | 16.0 | 5.0 | 2.5 | F. M. | 2 | 0 | Chr. Oldervik, Skålvær |
| 81 Må Kameraten | f | T | 32 | 20.0 | 5.5 | 2.0 | Marna | 3 | 0 | Jacob Juul, Skålvær |
| 82 Må Måken | f | T | 34 | 20.0 | 6.0 | 3.0 | Marna | 5 | 0 | Joh Andreassen, Skålvær |
| 83 Mk Aud | k | T | 16 | 40.0 | 17.2 | 6.4 | Rapp | 22 | 0 | Harald Mathisen, Sundøy i Helgel. |
| 84 Må Solo | f t | T | 28 | 20.0 | 6.5 | 1.7 | Solo | 3 | 0 | Egil Johansen m fl, Tjøtta |
| 85 Må Thriving | k f | T | 17 | 23.0 | 7.0 | 3.4 | Konkur. | 4 | 0 | Alfred Iversen, Skålvær |
| 86 Må Fix | k f | T | 32 | 22.0 | 7.0 | 3.5 | L. Grei | 4 | 0 | Aksel Tangen, Tro |
| 87 Må Kvik | f k | T | 12 | 25.7 | 7.5 | 3.0 | C. Perf. | 6 | 0 | Alfr Hansen, Skålvær |
| 88 Må Sleipner | f | T | 28 | 19.0 | 6.0 | 2.0 | Sleipner | 4 | 0 | I Pedersen, Sandvær i Helgeland |
| 89 Mk Kåre | k | T | 22 | 41.0 | 14.0 | 6.5 | Rap | 20 | 0 | Ole H Akvik, Sundøy i Helgeland |
| 90 Må Sjøstrøm | f | T | 39 | 20.0 | 7.0 | 3.5 | Marna | 3 | 0 | Ingolf Mathisen, Kilvær i Melgel. |
| 91 Ms Salten | k f | T | 14 | 37.0 | 13.0 | 7.0 | Rapp | 24 | 2 | Trygve Johansen m fl, Tjøtta |
| 92 Mk Fremad | k f | T | 17 | 30.0 | 9.0 | 5.0 | Kampen | 6 | 0 | Hans Jensen, Haltøy, Tjøtta |
| 93 Må Strilen | f | T | 16 | 20.0 | 5.0 | 3.5 | Komet | 2 | 0 | J Andersen, Skålvær |
| 94 Må Kobben | f | T | 29 | 16.0 | 5.0 | 2.5 | Ideal | 2 | 0 | M Johansen, Bukøy, Skogsholmen |
| 95 10/å — | k | T | 28 | 29.2 | 8.5 | 3.0 | — | — | 0 | Alfr Johnsen, Vestvågan |
| 96 Mk Ternen | f | T | 36 | 34.0 | 11.3 | 5.0 | Rapp | 17 | 0 | Ole Mindnes m fl, Hindland |
| 97 Må Silden | t | T | 12 | 32.0 | 11.0 | 3.0 | Hein | 8 | 0 | Jensine Tømmervik, Tjøtta |
| 98 Må Halo | k f | T | 23 | 23.0 | 6.7 | 2.0 | Konkur. | 4 | 0 | W Mathisen, Kilvær i Helgeland |
| 99 Må Buster | f | T | 37 | 18.0 | 5.5 | 2.5 | Marna | 3 | 0 | Petter J Lånan, Lånan |
| 100 Må Lvkken | f | T | 11 | 19.0 | 5.0 | 2.5 | Atlanta | 2 | 0 | Marthin Lånan, Skålvær |
| 101 Må Teisten | f | T | 29 | 20.0 | 6.0 | 2.0 | Marna | 3 | 0 | Meier Nilsen, Lånan |
| 102 Ms Fram | k | T | 37 | 22.0 | 7.0 | 3.0 | Wichm. | 6 | 0 | Joh. Johansen Sørfjord, Husevika |
| 103 Mk Sylva | f k | T | 22 | 35.0 | 9.0 | 5.0 | Grei | 22 | 3 | R Bærø, Bærøvvågen |
| 104 Må Flugt | f k | T | 23 | 24.0 | 7.0 | 2.2 | Heimdal | 5 | 0 | H Omnø, Skogsholmen |
| 105 8/å — | k | T | 18 | 24.0 | 6.0 | 1.5 | — | — | 0 | Peder Jonsen, Vestvågan |
| 106 Ms Asbjørn | k f | T | 26 | 27.0 | 6.0 | 4.0 | Populær | 6 | 0 | Aleks. B Skogsholm, Skogholmen |
| 107 8/å — | k | T | 18 | 22.0 | 6.0 | 2.0 | — | — | 0 | Alfr. Johnsen, Vestvågan |
| 108 Ms Bergljot | k | T | 34 | 31.5 | 10.0 | 6.0 | Rap | 11 | 0 | Joh Sandvær, Tjøtta |
| 109 Mk Hildur | k | T | 33 | 32.0 | 10.5 | 5.0 | Heimdal | 11 | 0 | Sv. Jakobsen m fl, Mindland |
| 110 Må Real | f | T | 38 | 19.0 | 6.0 | 3.0 | Real | 4 | 0 | Karl Svendsen, Skogsholmen |
| 111 Ms Terje | k f | T | 31 | 24.0 | 7.5 | 4.0 | Favorit | 3 | 0 | J P Halsen m fl, Tro |
| 113 Må Ragnbild | f | T | 24 | 35.0 | 11.5 | 5.0 | Heimdal | 10 | 4 | Edv Dagsvik, Sundøy i Helgeland |
| 114 Må Jorund | f | T | 09 | 18.0 | 6.0 | 2.0 | Sleipner | 4 | 0 | A Johansen, Bukkøy, Skogsholm. |
| 115 Må Sleipner | f | T | 11 | 18.0 | 4.5 | 2.5 | Sleipner | 3 | 0 | M Pedersen, Sandvær i Helgeland |
| 116 10/å — | k | T | 15 | 29.0 | 7.0 | 2.0 | — | — | 0 | A Andersen, Mindland |
| 117 Må Jarle | f | T | 39 | 22.0 | 7.3 | 5.0 | Marna | 6 | 0 | Aleksander J Lisøy, Skålvær |
| 118 8/å — | f | T | 37 | 31.0 | 10.5 | 4.0 | — | — | 2 | Johan Nilsen, Sundøy i Helgeland |
| 119 Ms Mosk- straumen | f | T | 14 | 30.0 | 10.6 | 4.0 | Alpha | 8 | 0 | Petter Pedersen Halsen, Tro |
| 120 10/å — | k | T | 34 | 29.0 | 6.0 | 2.0 | — | — | 0 | Peder Johnsen, Vestvågan |

| Farkostens nummer, art og navn | Anvendelse | Materiale | Byggeår | Lengde | Bredde | Dybde | Maskin, navn | Antall HK | F. S. fangstb. | Eierens (den korresponderende reders) navn og postadresse |
|-----------------------------------|------------|-----------|---------|--------|--------|-------|-----------------|-----------|----------------|--|
| 121 4/å — | f | T | 25 | 17.0 | 5.5 | 3.0 | — | — | 0 | Reidulf Dalsvåg, Tro |
| 122 Må Margit | f | T | 38 | 21.0 | 6.5 | 3.5 | Marna | 5 | 0 | Gustav Jacobsen, Skogsholmen |
| 123 Mk Reidar | k | T | 12 | 32.2 | 11.6 | 5.1 | Grei | 10 | 1 | Nic Berglund m fl, Mindland |
| 124 Må Roald | f | T | 33 | 21.0 | 6.0 | 2.0 | Sleipner | 4 | 0 | Nils A Nilsen, Skålvær |
| 125 Mk Erna | k | T | 09 | 45.0 | 15.5 | 9.0 | Rap | 18 | 3 | Johan Dagsvik m fl, Sørnes |
| 126 Mk Trio | k | T | 24 | 44.0 | 12.0 | 4.5 | Helseth | 14 | 0 | Inga Jakobsen m fl, Sørnes |
| 127 Må Skarven | k | T | 36 | 18.5 | 6.0 | 2.5 | Stord | 3 | 0 | Hans Tollefsen, Sørøffersøy |
| 128 Må Sleipner I | f | T | 05 | 20.0 | 5.0 | 1.2 | Steinnet | 3 | 0 | H M Sørvær m fl, Sandvær i Helgel. |
| 129 Må Harald | k f | T | 23 | 34.0 | 10.0 | 3.0 | Populær | 10 | 0 | Ditmar Jensen, Kilvær i Helgeland |
| 130 Må Turisten | f | T | 19 | 19.0 | 6.0 | 3.5 | C. Perf. | 4 | 0 | Arne A Olderøy, Skålvær |
| 131 Må Fram | f k | T | 38 | 21.0 | 7.0 | 3.0 | Sleipner | 5 | 0 | Lyder Benjaminsen, Kilvær i Helg. |
| 134 Mk Jørdis | k | T | 30 | 42.0 | 13.5 | 6.5 | Rap | 24 | 0 | Andr Olsen, Sundøy i Helgeland |
| 135 Ms Snorre | k | T | 28 | 25.0 | 8.0 | 4.0 | Brunv. | 5 | 0 | Odin Danielsen, Grytå i Tjøtta |
| 136 Må Tomte- gutten | f | T | 32 | 20.0 | 5.5 | 3.0 | Marna | 4 | 0 | Valdemar Hansen, Kilvær i Helgel. |
| 137 8/A — | k | T | 14 | 25.0 | 6.0 | 2.5 | — | — | 0 | Petter Hansen, Sundøv i Helgeland |
| 138 10/å — | k | T | 39 | 29.0 | 6.0 | 3.0 | — | — | 0 | Chr. Wold, Svinen, Tjøtta |
| 139 Må Havblik | f | T | 33 | 19.0 | 6.0 | 2.7 | Sleipner | 3 | 0 | Ingvald Ingebrigtsen, Tåvær |
| 140 Ms Alken | k | T | 16 | 32.0 | 10.0 | 5.0 | Grei | 12 | 0 | Ragnar Olsen m fl, Tro |
| 141 Må Ola | f | T | 38 | 17.0 | 5.1 | 2.0 | Sleipner | 3 | 0 | Mart. Kristiansen, Stakkøy, Tåvær |
| 142 Må Laksen | k | T | 18 | 24.0 | 8.0 | 4.0 | Favorit | 4 | 0 | Jeremias Aspvik, Bæroyvågen |
| 143 Ms Glimt | k | T | 29 | 26.0 | 8.4 | 4.3 | Brunv. | 7 | 0 | Bjarne Pásche, Sørøffersøy |
| 144 Må Aud | f | T | 07 | 22.0 | 5.5 | 1.3 | F. M. | 3 | 0 | Johan Pettersen, Skålvær |
| 145 Ms Bård | k | T | 39 | 32.0 | 10.7 | 5.3 | Wichm. | 12 | 0 | Martin Nyheim m fl, Tro |
| 146 Må Sleipner | f | T | 00 | 19.0 | 5.5 | 2.0 | Sleipner | 3 | 0 | Hjeronimus Mørch, Skålvær |
| 147 Må Sabben | f | T | 25 | 20.0 | 6.0 | 2.5 | Sabb | 3 | 0 | Edvin Ingebrigtsen, Lisøv, Skålvær |
| 148 Må Ivar | f | T | 31 | 24.0 | 6.0 | 3.0 | Marna | 3 | 0 | Ivar Ludvigsen, Tjøtta |
| 149 Må Mågen | k | T | 22 | 16.0 | 4.5 | 2.5 | Americ. | 2 | 0 | Halvd. Henriksen, Blomsøy |
| 151 Må Ranvær- ingen | k | T | 36 | 30.0 | 6.5 | 2.0 | C. Perf. | 6 | 0 | Einar Sleholm, Skotsvær |
| 152 Mk Asbjørn | k | T | 30 | 27.0 | 11.5 | 6.0 | Rap | 17 | 0 | Peder Johnsen m fl, Vestvågan |
| 154 Må Ideal | f | T | 21 | 16.0 | 6.0 | 3.0 | Ideal | 2 | 0 | Nils O Sørvær, Sandvær i Helgeland |
| 155 Mk Ulf | k | T | ? | 35.0 | 12.0 | 4.0 | Levahn | 12 | 0 | Peder Olsen m fl, Tro |
| 156 Må Sjøfuglen | f k | T | 26 | 24.3 | 6.0 | 2.5 | Sleipner | 5 | 0 | Torleif Ingebrigtsen, Skålvær |
| 157 Må Teisten | f | T | 34 | 20.0 | 7.0 | 3.5 | Marna | 4 | 0 | Konrad Larsen, Flatøy, Tro |
| 158 Må Sabb | f k | T | 21 | 21.0 | 5.5 | 1.5 | Sabb | 3 | 0 | Hans Lisøy, Tåvær |
| 159 Ms Skandia | k f | T | 29 | 33.0 | 10.0 | 4.0 | Skandia | 7 | 0 | Hans Mathisen m fl, Sørvær |
| 160 6/å Silden | f | T | 39 | 28.0 | 7.0 | 4.0 | — | — | 2 | H Hansen m fl, Bæroyvågen |
| 161 Må Helge | k | T | 29 | 25.0 | 8.0 | 5.0 | Sleipner | 6 | 0 | Albert Pásche, Sørøffersøy |
| 162 Mk Anna | k | T | 28 | 28.0 | 10.0 | 4.5 | Populær | 6 | 0 | Hans H Halsan m fl, Husvika |
| 163 Må Bjørg | f | T | 38 | 18.0 | 6.4 | 2.5 | Marna | 3 | 0 | Ragnar Falek, Husvika |
| 164 Må Farnand | k f | T | 28 | 20.0 | 5.0 | 2.5 | Marna | 4 | 0 | Arthur Johansen, Skogsholmen |
| 165 Må Knuppen | f | T | 29 | 18.0 | 5.0 | 2.0 | Sleipner | 3 | 0 | Tomas Svendsen, Nautøy, Tåvær |
| 166 Ms Odd | k | T | 29 | 23.4 | 7.3 | 4.5 | Favorit | 4 | 0 | Freirik Forøy, Sørøffersøy |
| 167 Må Terje | k | T | 29 | 19.0 | 6.0 | 1.5 | Marna | 3 | 0 | Trygve Johansen, Kilvær i Helgel. |
| 168 Ms Paul | k | T | 28 | 25.0 | 8.0 | 3.2 | Brunv. | 7 | 0 | D Pettersen m fl, Kilvær i Helgel. |
| 169 Må Snøgg | f | T | ? | 17.0 | 5.0 | 3.0 | Sleipner | 2 | 0 | Sverre Hansen m fl, Skålvær |
| 170 Må Anfinn | f | T | 38 | 19.0 | 6.1 | 3.0 | Alda | 4 | 0 | Ottar Bakken, Skålvær |
| 171 Må Komet | f | T | 39 | 19.0 | 6.5 | 2.0 | Komet | 2 | 0 | Halvdan Eriksen, Bæroyvågen |
| 172 Må Pil | f | T | 24 | 16.5 | 6.0 | 2.0 | Ideal | 2 | 0 | M Johansen Olderøy, Skotsvær |
| 173 Må F. M. | f | T | 30 | 19.0 | 6.0 | 2.3 | F. M. | 4 | 0 | Berner Paulsen, Skogsholmen |
| 174 Må Snar | f | T | 14 | 20.0 | 4.0 | 2.0 | F. M. | 3 | 0 | Leif Sleholm, Skotsvær |
| 175 Ms Thor | k | T | 31 | 31.0 | 11.0 | 5.0 | Volda | 10 | 0 | Johan Edvardsen, Mindland |
| 176 Må Kobben | f | T | 39 | 22.0 | 7.8 | 3.0 | Alda | 4 | 0 | Mathis Bukkøy, Tjøtta |

| Farkostens nummer, art og navn | Anvendelse | Materiale Byggeår | Lengde | Bredde | Dybde | Maskin, navn | Antall HK | F. s fangstb. | Eierens (den korresponderende reders) navn og postadresse |
|-----------------------------------|------------|----------------------|--------|--------|-------|-----------------|-----------|---------------|--|
| 177 Må Orion | f | T'31 | 18.0 | 5.5 | 3.0 | Solo | 3 | 0 | O Olsen Ukkelfjord, Sørnes |
| 178 SÅ Ullabrand | f | T'30 | 20.7 | 6.8 | 3.2 | — | — | 0 | Johan Andersen, Sandvær i Helg. |
| 179 Må Marna | f | T'39 | 22.0 | 7.6 | 4.0 | Marna | 6 | 0 | Andreas Jensen, Kiltvær i Helgel. |
| 180 Må Ulabrand | f | T'39 | 62.0 | 7.6 | 4.0 | Sleipner | 5 | 0 | Mathis Falck, Kvalholmen, Tåvær |
| 181 Må Thor | f | T'32 | 19.0 | 6.0 | 2.7 | Marna | 3 | 0 | Ole Olsen, Tåvær |
| 182 Mk Håbet I | lt | T'07 | 66.9 | 19.4 | 6.2 | Wichm. | 50 | 0 | H Hansen m fl, Bæroyvågen |
| 183 Må Petrus | f | T'31 | 21.0 | 6.0 | 1.8 | Sleipner | 4 | 0 | Olav N Kvalholm, Tåvær |
| 184 Må Gunvald | f | T'37 | 19.0 | 7.0 | 4.0 | Sleipner | 4 | 0 | Ole Jacobsen, Skogsholmen |
| 185 Må Mid-Norge | f | T'31 | 17.0 | 4.0 | 2.5 | Wichm. | 2 | 0 | A J Kiltvær, Kiltvær i Helgeland |
| 186 Må Svanen | f | T'18 | 17.0 | 5.5 | 2.0 | Sleipner | 3 | 0 | Julius Pettersen m fl, Blomsøy |
| 187 S/å — | f | T'31 | 23.0 | 7.0 | 2.0 | — | — | 0 | Petter Olsen, Husvær i Helgeland |
| 188 Mk Dag | f | T'36 | 23.0 | 7.0 | 3.0 | Sleipner | 5 | 0 | Nils T Hongset, Tåvær |
| 189 Må Aødis | f | T'39 | 20.0 | 6.5 | 3.0 | Marna | 3 | 0 | Ottar Pedersen, Akerøy, Blomsøy |
| 190 Må Per | f | T'29 | 18.0 | 5.0 | 2.0 | C. Perf. | 4 | 0 | Olav Aspvik, Bæroyvågen |
| 191 Må Sleipner 2 | f | T'14 | 18.0 | 6.0 | 1.6 | Sleipner | 2 | 0 | M Mathisen, Sørvær, Skogsholmen |
| 192 Må Tomeliten | f | T'35 | 17.0 | 5.0 | 2.0 | Americ. | 2 | 0 | Konrad Mørk, Skålvær |
| 194 Mk Reidar | k | T'33 | 43.0 | 14.3 | 7.0 | Rap | 24 | 5 | Petter Hansen, Sundøy i Helgel. |
| 195 Må Kniven | f | T'34 | 16.0 | 5.0 | 2.5 | Marna | 3 | 0 | Ragnar Olsen, Skålvær |
| 196 Må Sleipner | f | T'32 | 17.0 | 5.0 | 3.0 | Sleipner | 2 | 0 | Arne Pedersen, Sandvær i Helgel. |
| 197 Mk Terje | k f | T'24 | 42.0 | 13.0 | 6.0 | Rap | 22 | 0 | Hans Hansen, Sundøy i Helgel. |
| 198 Mk Torsnes I | h k | T'17 | 59.0 | 17.0 | 7.0 | Union | 40 | 0 | Magnus Solheim, Sundøy i Helgel. |
| 199 Mk Håpet | k | T'33 | 36.5 | 11.0 | 5.0 | Rapp | 29 | 0 | Helge Skipnes, Tro |
| 201 Må Strauman | k | T'06 | 17.0 | 6.0 | 5.0 | Marna | 3 | 0 | Chr. Oldervik, Skålvær |
| 205 Må Marna | f | T'34 | 20.0 | 7.0 | 2.5 | Marna | 3 | 0 | Herman Hansen, Bæroyvågen |
| 206 Må Smart | f | T'32 | 20.0 | 6.0 | 3.0 | Marna | 4 | 0 | Hilmar Jensen m fl, Kiltvær i Helg. |
| 207 Må Stompen | f | T'29 | 17.0 | 4.0 | 2.0 | Ideal | 2 | 0 | Paul Aleksandersen, Skotsvær |
| 208 Må Ørnen | f | T'31 | 18.0 | 5.0 | 2.5 | Sleipner | 3 | 0 | Bergiton Andersen, Sandvær i Helg. |
| 210 Må Traust | f | T'29 | 19.0 | 6.0 | 2.0 | Sleipner | 4 | 0 | Olaf Olufsen, Mindland |
| 211 Ms Terje | k f | T'30 | 26.0 | 9.0 | 4.0 | Rap | 7 | 0 | Bjarne Moring m fl, Mindland |
| 212 Må Ravn | k | T'34 | 19.0 | 6.0 | 2.0 | Sleipner | 3 | 0 | Konrad Aleksandersen, Lånan |
| 213 Må Marie | f | T'36 | 18.0 | 5.0 | 3.0 | Sleipner | 2 | 0 | Kaspar Nilsen, Hestøy pr Blomsøy |
| 214 Mk Vesleper | k | T'38 | 35.0 | 11.3 | 5.0 | Union | 20 | 0 | Olaf Olsen m fl, Tjøtta |
| 215 Må Smart | f | T'32 | 19.0 | 6.0 | 2.5 | Marna | 3 | 0 | Joh. Svendsen, Nautøy, Tåvær |
| 216 Må Nord 4 ¹⁾ | k f | T'24 | 20.0 | 6.0 | 2.5 | Sleipner | 3 | 0 | Berner Olsen, Sandvær i Helgel. |
| 217 Må Felix | f | T'34 | 22.0 | 7.0 | 3.5 | Sleipner | 5 | 0 | Olav Emorsøy, Tåvær |
| 218 Må Finn | f | T'20 | 17.0 | 5.0 | 1.5 | Solo | 3 | 0 | Petter Mørk, Tjøtta |
| 220 Ms Fia | k | T'34 | 31.0 | 11.0 | 4.0 | Rap | 14 | 0 | K Kristiansen, Sundøy i Helgel. |
| 221 Må Reidar | k t | T'32 | 21.0 | 7.0 | 4.0 | F. M. | 6 | 0 | Jørgen Jensen m fl, Kiltvær i Helg. |
| 222 Må Lykken | f | T'34 | 20.0 | 5.0 | 2.5 | C. Perf. | 6 | 0 | Kristian Rosø, Rosøy |
| 223 Må Sonja | f | T'35 | 19.5 | 5.6 | 2.5 | Sleipner | 3 | 0 | Evald Danielsen, Husvika |
| 224 Må Frengen | k | T'12 | 70.0 | 17.5 | 7.0 | Skandia | 25 | 0 | Einar Hansen, Sundøy i Helgeland |
| 225 Må Æolus | f | T'20 | 20.0 | 5.5 | 3.5 | Americ. | 4 | 0 | Oddvar Bosness, Tjøtta |
| 226 Må Teisten | f | T'35 | 19.0 | 6.0 | 3.0 | Marna | 3 | 0 | Arth Johansen m fl, Rosøy, Tjøtta |
| 227 Mk Havleik | k h | T'35 | 47.0 | 15.0 | 7.5 | Munkst. | 50 | 0 | Bernh P Skogsholm, Skogsholmen |
| 228 Må Johanna | f | T'35 | 19.0 | 7.0 | 3.0 | Sleipner | 4 | 0 | Einar J Bukkøy, Skogsholmen |
| 231 Ms Birgit | f | T'35 | 22.0 | 7.5 | 4.0 | Heimdals | 5 | 0 | Johan Pettersen jur., Skålvær |
| 234 Må Aida | f | T'38 | 18.0 | 6.0 | 5.0 | Alda | 4 | 0 | Didrik Bukkøy, Skogsholmen |
| 235 Må Ann | f | T'36 | 20.0 | 7.0 | 3.0 | Marna | 5 | 0 | Halvd. Berglund, Mindland |
| 236 Må Finn | f | T'36 | 19.0 | 6.0 | 2.5 | Marna | 3 | 0 | Hans Jensen, Bæroyvågen |
| 237 Må Kiltværtdord | f | T'36 | 20.0 | 6.0 | 3.0 | Sleipner | 4 | 0 | Alb. Lund, Kiltvær i Helgeland |
| 240 Ms Willy | f | T'31 | 23.0 | 7.0 | 3.0 | Sabb | 5 | 0 | Iver Johansen, Husvika |
| 241 Må Sørfjord | f | T'36 | 20.0 | 6.0 | 2.8 | Marna | 4 | 0 | Anders Sørfjord, Husvika |

| Farkostens nummer, art og navn | Anvendelse | Materiale | Byggeår | Lengde | Bredde | Dybde | Maskin, navn | Antall HK | F. & langstb. | Eierens (den korresponderende reders) navn og postadresse | |
|-----------------------------------|------------|----------------------|---------|--------|--------|-------|-----------------|-----------|---------------|--|----------------------------------|
| 243 | Må | Palmen | f | T'36 | 21.0 | 6.0 | 3.5 | Marna | 3 | 0 | Alb. Laukholm, Skålvær |
| 244 | Må | Silden | f | T'36 | 19.0 | 6.0 | 2.5 | Sleipner | 3 | 0 | Ludv. Olsen, Bæroyvågen |
| 245 | Ms | Sabben | f | T'37 | 24.0 | 8.0 | 4.0 | Sabb | 5 | 0 | J Asnes m fl, Bæroyvågen |
| 246 | Ms | Prøven ¹⁾ | k | T'27 | 31.0 | 10.0 | 4.2 | Populær | 10 | 0 | Rolf Holmsen, Tro |
| 248 | Må | Sjømann | f | T'36 | 19.0 | 6.0 | 3.0 | Sleipner | 3 | 0 | Emilius Mathisen, Tåvær |
| 249 | Ms | Svan | k | T'31 | 32.0 | 11.0 | 5.0 | Heimdal | 11 | 0 | Alf Olsen, Skavold, Tro |
| 250 | Mk | Solglimt | f | T'12 | 27.0 | 8.0 | 3.0 | Americ. | 4 | 0 | Ragnar Olsen m fl, Blomsøy |
| 251 | Må | Træna | f | T'36 | 20.0 | 6.0 | 2.5 | Sleipner | 3 | 0 | O Ludvigsen, Tranøy, Tjøtta |
| 252 | Må | Måken | f | T'27 | 18.0 | 6.0 | 3.0 | Sleipner | 3 | 0 | Arne J Lisøy, Skålvær |
| 253 | Må | Brødrene | f | T'37 | 19.0 | 6.5 | 3.0 | Marna | 3 | 0 | Eilif Nilsen m fl, Lånan |
| 254 | Mk | Brødrene | k | T'37 | 28.0 | 8.5 | 4.0 | Brunv. | 10 | 0 | I Pedersen m fl, Sandvær i Helg |
| 255 | Må | Forsøk | f | T'37 | 19.0 | 6.0 | 3.0 | F. M. | 3 | 0 | Kåre Blix, Mindland |
| 256 | S/A | Rask | k | T'37 | 26.0 | 7.0 | 2.5 | — | — | 0 | Olaf N Kvalholm, Tåvær |
| 258 | Må | Kollbjørn | k | T'37 | 19.0 | 7.7 | 3.0 | Marna | 4 | 0 | H Jørgensen m fl, Skålvær |
| 259 | Må | Flink | f | T'32 | 16.0 | 5.0 | 2.0 | Sleipner | 3 | 0 | Johan Johansen, Lånan |
| 260 | Mk | Anna | f | T'13 | 33.0 | 12.0 | 5.2 | Alpha | 11 | 0 | Inga Jacobsen, Sørnes |
| 261 | Ms | Rose | f | T'35 | 21.0 | 7.0 | 3.0 | Sabb | 3 | 0 | Harald Forfang, Vestvågan |
| 262 | Må | Stabil | f | T'? | 24.0 | 4.0 | 2.0 | Stabil | 3 | 0 | Petter Eliassen, Sørnes |
| 263 | Må | Fram | k | T'29 | 21.0 | 6.5 | 4.0 | C. Perf. | 4 | 0 | Odvar Olsen m fl, Hellesvik |
| 265 | Mk | Mindfjord | k | T'38 | 35.0 | 11.0 | 5.7 | Wichm. | 16 | 0 | Jens Ervik m fl, Mindland |
| 267 | Må | Laksen | f | T'37 | 19.5 | 6.0 | 3.0 | Sleipner | 3 | 0 | Reidulf Olsen Buvik, Stokkasjøen |
| 268 | Må | Morilden | f | T'32 | 16.5 | 5.5 | 2.5 | Marna | 3 | 0 | Harald Johansen, Skålvær |
| 269 | Ms | — | f | T'35 | 24.0 | 8.5 | 4.0 | Wichm. | 5 | 0 | Johan Vistnes, Tjøtta |
| 270 | Må | Lyn | f | T'39 | 21.0 | 7.3 | 3.0 | Sleipner | 4 | 0 | Bergton Sørvær, Sandvær i Helg. |
| 271 | Ms | Trygg | f | T'39 | 25.0 | 9.0 | 5.0 | Union | 7 | 0 | Torleif Ingebrighsen, Tåvær |
| 272 | Må | Sjøblomsten | f | T'36 | 18.0 | 5.0 | 2.0 | Sleipner | 2 | 0 | Vidar Hansen, Tjøtta |
| 273 | Må | Trygg | f | T'39 | 20.0 | 7.2 | 4.5 | Alda | 4 | 0 | Didrik Hansen, Tåvær |
| 274 | Må | Falken | f | T'27 | 18.0 | 5.0 | 3.0 | Sleipner | 2 | 0 | Leif Otren, Bæroyvågen |

N-TN. Træna merkedistrikt.

| | | | | | | | | | | | |
|----|----|--------------------|-------|------|------|------|-----|---------|----|---|------------------------------|
| 1 | Ms | Prøven | k f | T'16 | 35.0 | 12.5 | 6.2 | Union | 15 | 2 | M Jørgensen m fl, Træna |
| 2 | Ms | Thor | k f | T'32 | 27.0 | 9.0 | 4.5 | Heimdal | 7 | 0 | Edvard Jeppesen m fl, Træna |
| 3 | Må | Julianna | k | T'30 | 25.0 | 8.7 | 3.5 | Sabb | 5 | 0 | Kåre Olsen Husøy m fl, Træna |
| 4 | Ms | Alfa ²⁾ | k h | T'15 | 35.0 | 12.7 | 5.5 | Union | 15 | 0 | Ole Drægsås m fl, Træna |
| 5 | Mk | Sigvor | k | T'37 | 38.0 | 12.0 | 6.0 | Heimdal | 20 | 1 | Sigurd Johansen, Træna |
| 6 | Ms | Brødrene | f k | T'28 | 22.0 | 7.0 | 4.0 | Sabb | 5 | 0 | Sigvart Eliassen m fl, Træna |
| 7 | Ms | Leif ²⁾ | k h | T'10 | 38.0 | 11.9 | 5.6 | Ellwe | 23 | 2 | Anders Olsen, Selvær |
| 8 | Ms | Holga | k | T'16 | 35.0 | 12.5 | 5.0 | Hein | 9 | 2 | Kornelius Jensen m fl, Træna |
| 9 | Må | Torden- skjold | k | T'38 | 24.0 | 7.0 | 4.5 | Sabb | 5 | 0 | Johan Olsen Selvær, Selvær |
| 10 | Mk | Håbet | k h | T'26 | 41.0 | 14.0 | 6.5 | Munkt. | 28 | 2 | Jens Mars liusen m fl, Træna |
| 11 | Mk | Vesthavet | k h | T'24 | 42.0 | 14.0 | 9.0 | Munkt. | 28 | 0 | Johan Påske, Træna |
| 12 | Mk | Nordstjernen | k h | T'17 | 39.0 | 13.3 | 6.5 | Union | 20 | 0 | Kr Jensen m fl, Træna |
| 13 | Mk | Nordhavet | k | T'37 | 40.0 | 12.8 | 6.4 | Brunv. | 24 | 1 | Erling Hansen, Træna |
| 14 | Må | Spurven | k f | T'27 | 20.0 | 6.3 | 2.6 | Sterk | 4 | 0 | Robert Dørvær, Selvær |
| 15 | Må | Fiskeren | f k | T'25 | 25.0 | 6.5 | 4.0 | Sabb | 4 | 0 | Einar Svendsen m fl, Selvær |
| 17 | Mk | Svalen | k h | T'14 | 36.0 | 12.5 | 6.0 | Rap | 12 | 2 | J M Holmen m fl, Træna |
| 18 | Ms | Thora | k h l | T'16 | 39.0 | 13.8 | 7.0 | Laval | 25 | 1 | Berhan Jensen, Træna |
| 19 | Må | Måken | k | T'36 | 23.0 | 7.0 | 4.0 | Sabb | 5 | 0 | A Jakobsen m fl, Træna |
| 20 | Må | Kvik | k | T'36 | 19.0 | 6.2 | 4.0 | Sabb | 3 | 0 | Bjørnhild Johansen, Selvær |
| 21 | Må | Lerken | f | T'39 | 19.0 | 5.0 | 2.5 | Alda | 4 | 0 | Martin Sandøy, Træna |
| 22 | Ms | Bakken | f k | T'27 | 32.0 | 11.0 | 5.0 | Heimdal | 11 | 0 | Arthur Pedersen, Træna |

| Farkostens nummer, art og navn | Anvendelse | Materiale | Byggeår | Lengde | Bredde | Dybde | Maskin, navn | Antall HK | F. & fangstb. | Eierens (den korresponderende reders) navn og postadresse |
|-----------------------------------|------------|-----------|---------|--------|--------|-------|-----------------|-----------|---------------|--|
| 21 Må Lerken | f | T | 39 | 19.0 | 5.0 | 2.5 | Alda | 4 | 0 | Martin Sandøy, Træna |
| 22 Ms Bakken | f k | T | 27 | 32.0 | 11.0 | 5.0 | Heimdal | 11 | 0 | Arthur Pedersen, Træna |
| 23 Må Knut | k | T | 36 | 22.0 | 8.0 | 4.0 | Helseth | 7 | 0 | Arthur Edvardsen, Træna |
| 24 Mk Rolf ¹⁾ | k h | T | 13 | 41.0 | 12.5 | 5.5 | Brunv. | 16 | 2 | Albert Dragsås, Træna |
| 25 Mk Havhug | k | T | 31 | 41.0 | 13.3 | 6.0 | Hein | 30 | 1 | Anton Olsen m fl, Selvær |
| 26 Må Sjøliv | k f | T | ? | 20.0 | 6.0 | 3.0 | Bilm. | 20 | 0 | Sverre Jakobsen, Husøy, Træna |
| 27 Ms Liv | k h | T | 16 | 35.0 | 12.0 | 6.4 | Alpha | 14 | 2 | Parelius Johansen, Træna |
| 30 Må Tor | f | T | 33 | 21.0 | 7.0 | 4.0 | Sabb | 5 | 0 | Anton Olsen m fl, Selvær |
| 31 Ms Hanna | f k | T | 13 | 34.0 | 12.0 | 6.0 | Rap | 17 | 2 | Fritjof Holmen m fl, Træna |
| 32 Må Forsøket | k f | T | 35 | 23.0 | 8.0 | 4.5 | Sabb | 5 | 0 | Anders Jørgensen m fl, Træna |
| 33 Må Marie | k | T | 36 | 23.0 | 7.8 | 3.5 | Ø. M. | 6 | 0 | Edv. Nilsen m fl, Træna |
| 34 Mk Ragnar | k f | T | 16 | 43.0 | 14.0 | 7.5 | Brunv. | 25 | 0 | Erling Larsen m fl, Træna |
| 35 Mk Heim | k | T | 32 | 25.0 | 9.0 | 4.0 | Union | 7 | 0 | Frithjof Nilsen, Træna |
| 36 Ms Rollaug | k | T | 13 | 42.0 | 14.0 | 6.5 | Bolind. | 15 | 0 | Rikart Larsen, Selvær |
| 37 Må Glimt | k | T | 36 | 20.5 | 6.5 | 3.5 | Sabb | 4 | 0 | Olaf Jakobsen, Selvær |
| 38 Ms Bølgen ²⁾ | k f | T | 27 | 26.0 | 8.0 | 4.8 | Helseth | 6 | 0 | Edvard Iversen, Træna |
| 39 Ms Vårglimt | k f | T | 29 | 33.0 | 12.0 | 5.5 | Nygrei | 14 | 2 | Jørgen Myhre, Selvær |
| 40 Må Liten | f | T | 39 | 20.0 | 6.5 | 2.5 | Marna | 4 | 0 | Parelius Johansen, Træna |
| 41 Mk Havørnen | k f h | T | 16 | 38.0 | 12.0 | 6.0 | Bolind. | 15 | 2 | Bjarne Johansen, Selvær |
| 42 Må Sterk | k f | T | 34 | 21.0 | 6.4 | 4.0 | Sterk | 4 | 0 | Alfh Jørgensen, Sanna, Træna |
| 43 Må Storken | k f | T | 34 | 22.0 | 7.5 | 3.5 | Sterk | 4 | 0 | Jentoft Storhaug, Husøy, Træna |
| 44 Må Brødrene | k | T | 33 | 22.0 | 7.5 | 5.0 | Sabb | 5 | 0 | Kr. Antonsen m fl, Sanna, Træna |
| 45 Må Måsen | k | T | 37 | 21.0 | 7.0 | 3.5 | Sabb | 4 | 0 | Håkon Olsen, Sandøy, Træna |
| 46 Må — | f | T | 33 | 21.5 | 6.8 | 2.8 | Sleipner | 7 | 0 | Hallvard Selvær, Selvær |
| 47 Må Sjuåfer | k | T | 35 | 21.0 | 7.0 | 2.4 | Ø. M. | 5 | 0 | A Edvardsen, Husøy, Træna |
| 48 Må Odd | k | T | 34 | 21.0 | 6.0 | 2.5 | Sterk | 5 | 0 | Ole Lauritsen, Selvær |
| 49 Må Havalla | k f | T | ? | 24.0 | 7.5 | 3.0 | Hein | 5 | 0 | K Hansen m fl, Træna |
| 50 Må Erlen | k | T | 28 | 21.0 | 7.0 | 2.3 | Sterk | 4 | 0 | Anders Sandøy, Træna |
| 51 Mk Havdur | k h | T | 26 | 40.5 | 13.7 | 6.7 | Munkt. | 28 | 2 | Anders Jensen, Træna |
| 52 Må Naur | f | T | 26 | 20.0 | 6.5 | 2.5 | Sterk | 4 | 0 | Einar Olsen, Træna |
| 53 Mk Svanen | h k | T | 26 | 40.0 | 13.3 | 6.5 | Union | 20 | 0 | Aksel M Holmen, Træna |
| 54 Må Sjøgutten | f k | T | 26 | 19.2 | 5.5 | 2.6 | Sabb | 4 | 0 | Anfinn Bye Olsen, Træna |
| 55 Må Drott | k | T | 26 | 22.0 | 7.5 | 3.5 | Drott | 7 | 0 | Ole Olufsen, Træna |
| 56 Må Ternen | k | T | 37 | 20.0 | 6.5 | 2.7 | Sabb | 3 | 0 | Einar Rønvik, Selvær |
| 57 Ms Nordhavet ³⁾ | f k | T | 30 | 26.5 | 8.5 | 4.5 | Heimdal | 7 | 0 | Ebbe A Edvardsen, Træna |
| 58 Må Teisten | f | T | 27 | 22.0 | 8.0 | 4.0 | Helseth | 5 | 0 | Torvald Jensen, Træna |
| 59 Ms Per | f | T | 28 | 22.8 | 7.5 | 4.5 | Konkur. | 7 | 0 | Erling Larsen m fl, Træna |
| 60 Må Glimt | k | T | 27 | 22.0 | 7.0 | 4.0 | Brunv. | 5 | 0 | Monrad O Sanna, Træna |
| 61 Ms Glimt | k | T | 36 | 23.0 | 8.0 | 5.0 | Sabb | 5 | 0 | Martin Jørgensen, Træna |
| 62 Må Arild | k f | T | 38 | 24.6 | 8.8 | 3.5 | Sabb | 5 | 0 | Aifred Olsen Husøy, Træna |
| 63 Ms Måken | k | T | 35 | 26.0 | 9.0 | 5.0 | Heimdal | 7 | 0 | Ingvald Jørgensen, Træna |
| 64 Må Bølgen | k f | T | 29 | 22.0 | 6.0 | 4.0 | Sabb | 5 | 0 | Jens Olaisen m fl, Træna |
| 65 Må Sjøgutten | k f | T | 31 | 22.0 | 6.8 | 4.5 | Heimdal | 4 | 0 | Gisle Marseliusen, Træna |
| 66 Må Jarl | k | T | 31 | 22.0 | 6.5 | 3.5 | Wichm. | 2 | 0 | Helmer Jensen, Træna |
| 67 Må Sjøgutten | k | T | 32 | 21.0 | 7.0 | 6.0 | Sabb | 5 | 0 | Aksel Antonsen, Sanna, Træna |
| 68 Må Sleipner | f | T | 33 | 18.0 | 4.8 | 2.3 | Sleipner | 2 | 0 | Ole Olsen Hekkelen, Træna |
| 69 Ms Kammeraten | k | T | 36 | 24.5 | 8.5 | 3.5 | Heimdal | 7 | 0 | R Jørgensen m fl, Træna |
| 70 Mk Wergeland | k | T | 37 | 42.0 | 13.5 | 7.0 | Finnøy | 30 | 2 | August Johansen, Selvær |
| 71 Må Bølgen | k | T | 37 | 22.0 | 8.0 | 5.0 | Sabb | 5 | 0 | Thorleif Bergesen, Træna |
| 72 Må Tripp | f k | T | 28 | 21.0 | 6.5 | 3.0 | Sterk | 4 | 0 | Johan Pedersen, Selvær |
| 73 Må Seien | k | T | 37 | 18.5 | 6.0 | 3.5 | Sabb | 3 | 0 | Sigurd Sandøy, Træna |
| 74 Må Sleipner | f k | T | 38 | 20.0 | 6.0 | 3.0 | Sleipner | 5 | 0 | Peder Olaisen, Sanna, Træna |
| 75 Må Bill | k | T | 35 | 26.0 | 8.0 | 4.0 | Helseth | 6 | 0 | Keidar Olsen, Selvær |

1) Omb. 1932. 2) 3) Omb. 1933.

| Farkostens nummer, art og navn | Avendelse | Materiale | Byggear | Lengde | Bredde | Dybde | Maskin, navn | Antall HK | F. & fangstb. | Eierens (den korresponderende reders) navn og postadresse |
|-----------------------------------|-----------|-----------|---------|--------|--------|-------|-----------------|-----------|---------------|--|
| 1 Mk Roald ¹⁾ | k f | T | 16 | 40.0 | 12.5 | 5.5 | Heimdal | 20 | 0 | Reidar Solbakk, Skjellesvik |
| 2 Må Fram | k f | T | 33 | 22.0 | 7.5 | 4.0 | Sabb | 5 | 0 | Ingv. Nøstdal, Kjøpsvik |
| 3 Ms Anny | f k | T | 35 | 38.0 | 12.3 | 6.0 | Union | 20 | 0 | Halfdan Storå, Kjøpsvik |
| 4 Ms Signal ²⁾ | k f | T | 12 | 47.7 | 16.2 | 7.0 | Brunv. | 40 | 4 | Andr Strand m fl, Korsnes |
| 5 Ms Terje | k f | T | 29 | 32.0 | 11.3 | 5.0 | Brunv. | 12 | 0 | Peder Hansen, Kjøpsvik |
| 6 Ms Laxen | f k | T | 39 | 36.0 | 10.8 | 5.5 | Gideon | 6 | 0 | Johan Jensen m fl, Haukøy |
| 7 8/å — | k | T | 31 | 24.4 | 6.6 | 2.3 | — | — | 0 | Bjarne Hansen, Kjøpsvik |
| 8 Mk Vårsol | k f | T | 26 | 39.0 | 13.3 | 6.3 | Heimdal | 20 | 0 | Anton Sildvåg m fl, Skarberget |
| 9 Må Glimt 1 | k f | T | 37 | 22.0 | 7.5 | 4.0 | Sterk | 4 | 0 | Sigurd Nilsen m fl, Hundholmen |
| 10 Må Musken | k f | T | 25 | 26.0 | 9.0 | 3.0 | Helseth | 6 | 0 | Iver Paulsen m fl, Leirelv |
| 11 Ms Stetinden | k t | T | 14 | 42.8 | 15.6 | 6.0 | Bolind. | 12 | 0 | Oskar Paulsen, Drag i Salten |
| 12 Ms Sjøfuglen | k f | T | 24 | 26.0 | 8.4 | 3.7 | Rap | 5 | 0 | Egil Olsen, Korsnes |
| 13 Må Hauken | f | T | 32 | 21.0 | 7.0 | 3.0 | Fix | 3 | 0 | Hilm. J Nilsen m fl, Haukøy |
| 14 Må Delfin | f | T | 36 | 23.0 | 7.0 | 4.0 | Sleipner | 7 | 0 | Mattias Skogekker, Hundholmen |
| 15 Ms Lilla | f k | T | 18 | 28.0 | 7.3 | 6.0 | Hein | 7 | 0 | Karlv Hamlot, Drag i Salten |
| 16 Må Aud | f | T | 35 | 18.0 | 6.0 | 3.0 | Sabb | 3 | 0 | Gunnar Karlsen, Kjøpsvik |
| 17 Mk Palmen | k f | T | 20 | 40.0 | 14.0 | 5.5 | Union | 30 | 0 | Ole Lysvold m fl, Stefjorden |
| 18 Mk Nordlys | l t | T | 14 | 50.0 | 14.5 | 7.0 | Bolind. | 25 | 2 | Peder Grundvoll m fl, Kjøpsvik |
| 19 Ms Solveig | f k | T | 13 | 46.8 | 15.7 | 7.0 | Wichm. | 25 | 3 | K Jensen m fl, Kjerrvika |
| 20 Mk Leif | f k | T | 17 | 40.0 | 13.0 | 6.0 | Rap | 20 | 2 | J Pettersen m fl, Kjøpsvik |
| 21 Mk Brødrene | f k | T | 18 | 38.0 | 13.0 | 7.0 | Rap | 20 | 2 | H Kristiansen m fl, Kjøpsvik |
| 22 Mk Liv | f k | T | 17 | 38.0 | 13.0 | 6.0 | Rap | 18 | 1 | H Hermansen, Sørfjord, Kjøpsvik |
| 23 Mk Mælar | t | T | 92 | 57.9 | 16.8 | 7.3 | Wichm. | 30 | 0 | Albert Kjøpsnes, Kjøpsvik |
| 24 Mk Heim | k f | T | 17 | 39.0 | 13.0 | 7.0 | Union | 20 | 4 | Jakob Haukøy m fl, Stefjorden |
| 25 Ms Kristine | k f | T | 29 | 32.0 | 10.3 | 4.5 | Bolind. | 12 | 0 | Oluf Hansen, Kjøpsvik |
| 26 Må Vikingen | k f | T | 34 | 22.0 | 7.0 | 3.8 | F. M. | 5 | 0 | J Jensen, Forså i Tysfjord |
| 27 Ms Hølje | t | T | 98 | 57.8 | 16.1 | 5.6 | D. Thor | 16 | 0 | Knut Eide, Eide pr Skarvkjosen |
| 28 Må Fiskeren ³⁾ | k f | T | 25 | 32.5 | 10.8 | 4.6 | Rap | 8 | 0 | Olaf H Helland m fl, Drag i Salten |
| 29 Ms Sjøgutten | k f | T | 34 | 37.0 | 12.3 | 5.8 | Union | 15 | 0 | Olaf Fredriksen, Kjøpsvik |
| 30 8/å Reien | k | T | 16 | 24.0 | 6.0 | 3.0 | — | — | 0 | Ole Knudsen, Haukøy |
| 31 Ms Sjøfuglen | k f | T | 34 | 36.0 | 12.0 | 5.6 | Rap | 17 | 0 | Sigurd Hermansen m fl, Kjøpsvik |
| 32 Ms Fiskergutten | k f | T | 20 | 33.0 | 11.0 | 5.5 | Rapp | 11 | 4 | Alfred Knutsen, Hundholmen |
| 33 Må Liv | k f t | T | 05 | 30.0 | 7.3 | 4.0 | Elefant | 6 | 1 | Bernh Slutås, Korsnes |
| 34 Må Klippen | k | T | 20 | 27.4 | 7.0 | 3.4 | Skandia | 7 | 0 | Einar Gillesen, Hundholmen |
| 35 Mk Nordstjernen ⁴⁾ | f | T | 20 | 51.0 | 15.7 | 7.5 | Munkt. | 40 | 3 | Oluf Lysvold m fl, Stefjorden |
| 36 Må Fram | k f | T | 19 | 21.0 | 5.8 | 2.2 | Tenfj. | 3 | 0 | M Olsen Ulvik, Skarberget |
| 37 Må Snøgg | k f | T | 23 | 21.0 | 6.0 | 2.8 | Sabb | 3 | 0 | Erling Olsen, Hundholmen |
| 38 8/å — | f | T | 06 | 22.0 | 6.0 | 2.0 | — | — | 0 | John Andersen, Musken pr Leirelv |
| 39 Mk Polarlys | k f | T | 32 | 33.0 | 12.0 | 5.0 | Skandia | 12 | 0 | Alfr. Bech m fl, Skarberget |
| 40 Ms Irene | k | T | 27 | 32.0 | 10.3 | 4.9 | Alpha | 11 | 0 | Einar Lukassen, Kjerrvika |
| 41 Ms Wolda | k f | T | 34 | 31.5 | 10.8 | 4.5 | Volda | 10 | 0 | Riarne Hansen m fl, Kjøpsvik |
| 42 Må Brattli | k f | T | 26 | 19.0 | 5.0 | 3.0 | Rollo | 3 | 0 | Math. Pedersen, Rusvik, Kjøpsvik |
| 43 Ms Stefjorden | k f | T | 35 | 36.0 | 12.0 | 6.0 | Brunv. | 16 | 0 | Emil Hansen m fl, Stefjorden |
| 44 8/å — | k | T | 12 | 21.0 | 4.4 | 2.5 | — | — | 0 | Nils Pedersen, Stefjorden |
| 46 Må Kvik | k f | T | 18 | 28.0 | 8.8 | 3.5 | Wichm. | 4 | 0 | Knut Andersen, Hundholmen |
| 47 Ms Lillegutt | k f | T | 31 | 31.7 | 10.0 | 5.0 | Union | 10 | 0 | Kåre Knutsen, Hulloyhamn |
| 48 Mk Astrid | k f | T | 14 | 43.0 | 14.0 | 6.3 | Bolind. | 20 | 4 | Pareli Jakobsen m fl, Stefjorden |
| 49 Ms Emma ⁵⁾ | k f | T | 16 | 28.0 | 8.0 | 3.3 | Populær | 5 | 0 | A Andreassen, Kjøpsvik |
| 50 Må Bratt | k f | T | 33 | 22.0 | 7.0 | 3.0 | Sabb | 5 | 0 | Albert Iversen, Drag i Salten |

1) Omb. 1926. 2) Omb. 1928. 3) Omb. 1934. 4) Omb. 1923. 5) Omb. 1924.

N-TF Tysfjord.

| Farkostens nummer, art og navn | Anvendelse | Materiale Byggeår | Lengde | Bredde | Dybde | Maskin, navn | Antall HK | F. & fangstb. | Eik: ens (den korresponderende reders) navn og postadresse |
|-----------------------------------|------------|----------------------|--------|--------|-------|-----------------|-----------|---------------|---|
| 51 Må Knøllen | f | T15 | 18.4 | 6.4 | 3.4 | Grei | 5 | 0 | Norman Nornes, Haukøy |
| 52 Ms Prøven | k h | T32 | 37.0 | 12.4 | 5.5 | Rap | 17 | 0 | Kondrat Jensen m fl, Stefjorden |
| 53 10/A Nora | k f | T12 | 36.0 | 9.0 | 3.5 | — | — | 0 | B Benjaminens, Forså i Tysfjord |
| 54 Må Seien | f k | T26 | 23.0 | 6.8 | 2.8 | Sabb | 5 | 0 | Torg. Seljenes m fl, Forså i Tysfj. |
| 55 Må Georg | k f | T31 | 23.5 | 7.5 | 3.5 | Populær | 5 | 0 | Albert Bang, Kjerrvika |
| 56 8/A Susanna | k f | T12 | 26.0 | 7.0 | 4.0 | — | — | 0 | P Andersen, Drag i Salten |
| 57 Må Sonja | k f | T28 | 25.0 | 7.3 | 3.0 | Sabb | 5 | 0 | Meyer Jensen, Hulloyhamn |
| 58 Må Skarven | k f | T34 | 21.0 | 3.5 | 3.0 | Sleipner | 4 | 0 | Lyster Pettersen, Kjøpsvik |
| 59 Må Støren 2 | f ? | T ? | 21.0 | 5.5 | 3.0 | Sabb | 3 | 0 | Osvald Johnsen m fl, Hundholmen |
| 60 Må Wargen | k f | T17 | 30.0 | 8.3 | 4.0 | Wichm. | 6 | 0 | Knut Pedersen Eide, Skjellesvik |
| 61 8/A Plyten | k f | T35 | 24.0 | 7.8 | 2.8 | — | — | 0 | Pareli Pedersen m fl, Haukøy |
| 62 Må Delfinen | k f | T28 | 24.0 | 6.8 | 2.7 | Ny-Sabb | 5 | 0 | Dagfin Asebøsel, Kjøpsvik |
| 63 8/A — | k | T91 | 27.0 | 6.4 | 2.0 | — | — | 0 | Olaf Westerlid, Hulloyhamn |
| 64 Må Pilen | f | T13 | 24.0 | 6.5 | 3.0 | Rapp | 4 | 0 | Ole Arentsen m fl, Hundholmen |
| 65 Mk Brødrene | k h | T35 | 42.0 | 14.4 | 7.0 | Rap | 22 | 0 | Harald Eide m fl, Skrovkjosen |
| 66 Må Palmen | k f | T33 | 26.0 | 8.0 | 4.0 | Rapp | 4 | 0 | Anders Mikkelsen jr., Leirelv |
| 67 Må Sabb 4 | k f | T36 | 21.0 | 7.0 | 4.0 | Sabb | 4 | 0 | Odin Lanømo, Drag i Salten |
| 68 Ms Sjølivet | k | T28 | 28.0 | 8.2 | 4.4 | Heimdal | 7 | 0 | Alfred Hansen, Hulloyhamn |
| 69 Må Falken ¹⁾ | k f | T03 | 28.0 | 7.7 | 2.7 | Wichm. | 5 | 0 | Nils A Nilsen, Kjerrvika |
| 70 10/A Anna | k | T10 | 31.0 | 7.4 | 3.4 | — | — | 0 | Bamt Eriksen, Kjerrvika |
| 71 10/A Ingeborg | k | T91 | 27.0 | 6.0 | 3.0 | — | — | 0 | Ole Jakobsen, Forså i Tysfjord |
| 72 Ms Brått ²⁾ | k f | T26 | 25.0 | 9.0 | 4.0 | Wichm. | 6 | 0 | Olaf Skarberg m fl, Hundholmen |
| 73 Må Familien | k f | T28 | 26.0 | 8.0 | 3.5 | Sabb | 5 | 0 | Lund Fredriksen Kjikvik, Kjøpsvik |
| 74 Må Piri | f | T29 | 20.0 | 5.8 | 4.0 | Sabb | 3 | 0 | Lars Larsen, Kjøpsvik |
| 75 Ms Steinar | k f | T20 | 35.0 | 10.0 | 5.0 | Levahn | 10 | 0 | E Andorsen, Kjøpsvik |
| 76 Må Sleipner | k | T32 | 18.0 | 6.0 | 3.5 | Sleipner | 2 | 0 | Sverre Andersen, Kjøpsvik |
| 77 Ms Palmyra | k f | T20 | 35.0 | 11.0 | 4.5 | Wichm. | 8 | 0 | Kr Andreassen m fl, Skarberget |
| 78 8/A Måsen | k f | T13 | 25.6 | 7.0 | 2.0 | — | — | 0 | Lars Nilsen, Hulloyhamn |
| 79 Mk Kitty ³⁾ | k f | T14 | 45.0 | 14.0 | 7.0 | Wichm. | 25 | 5 | W Hveding m fl, Skjellesvik |
| 80 Ms Bratland | f k | T28 | 26.0 | 8.6 | 3.6 | Rapp | 7 | 0 | Nils Knutsen m fl, Leirelv |
| 81 Må Snogg 2 | f k | T36 | 21.0 | 7.0 | 4.0 | Sleipner | 5 | 0 | Alfr. Havønsen, Skorvkjosen |
| 82 Ms Symra ⁴⁾ | k | T10 | 43.0 | 14.0 | 6.0 | Grei | 12 | 0 | Anders Pedersen, Drag i Salten |
| 83 Ms Heimdal | k f | T33 | 28.0 | 9.5 | 4.5 | Heimdal | 11 | 0 | Olaf Westerlid, Hulloyhamn |
| 84 Må Haldor | k f | T32 | 24.0 | 8.0 | 4.0 | Sabb | 5 | 0 | Joakim Kristoffersen, Kjerrvika |
| 85 Ms Olaf | k f | T25 | 31.0 | 10.0 | 4.0 | Rap | 8 | 0 | Albert Olsen, Skarberget |
| 86 Må Ternen | f | T25 | 20.0 | 4.0 | 3.0 | Jungren | 3 | 0 | Thorvald Seljenes, Hundholmen |
| 87 Må Støren | f k | T36 | 21.0 | 6.5 | 2.5 | Tennfj. | 4 | 0 | Kåre Knudsen, Skarberget |
| 88 Må Trygg | k f | T36 | 18.3 | 5.4 | 3.4 | F. M. | 3 | 0 | Georg Kristiansen, Drag i Salten |
| 89 Må Trygg ⁵⁾ | k f | T19 | 28.0 | 8.5 | 4.5 | Grei | 8 | 0 | Hans M Helland, Drag i Salten |
| 90 Må Skre | k f | T ? | 18.5 | 5.5 | 4.0 | Sleipner | 2 | 0 | Jakob Lind, Kjøpsvik |
| 91 Mk Skreien | k f | T32 | 36.0 | 11.3 | 5.5 | Union | 15 | 0 | E Magnussen m fl, Kjøpsvik |
| 92 Må Havhesten | k f | T38 | 24.0 | 9.0 | 4.0 | Alfa | 5 | 0 | Normann Nilsen m fl, Kjøpsvik |
| 93 8/A — | k | T06 | 26.0 | 6.0 | 3.0 | — | — | 0 | H Hansen, Hulloyhamn |
| 94 Må Kråka | k f | T ? | 24.0 | 7.0 | 4.0 | C. Perf. | 6 | 0 | Karl Fikke, Kjøpsvik |
| 95 Må Sport | k f | T22 | 24.0 | 6.8 | 3.0 | Grei | 5 | 0 | J Nilssen, Hundholmen |
| 96 10/A Marie | k | T25 | 30.0 | 8.0 | 3.5 | — | — | 0 | Markus Losvik, Kjerrvika |
| 97 Ms Harald | k | T28 | 32.0 | 10.0 | 5.5 | Volda | 10 | 0 | Hagen Pettersen, Kjøpsvik |
| 98 Må Høvding | k f | T23 | 23.0 | 8.0 | 3.0 | Rap | 4 | 0 | Kjell Kongsnes, Hulloyhamn |
| 99 Ms Falken | k f | T24 | 32.3 | 9.8 | 4.0 | Rap | 8 | 0 | Lars Eide, Skarberget |
| 100 Ms Sjøblomst. 1 | k f | T24 | 27.5 | 9.0 | 3.4 | Wichm. | 6 | 0 | Joh Skårnes, Skarberget |
| 101 Må Sabb | k f | T27 | 22.0 | 7.0 | 3.0 | Sabb | 3 | 0 | Toralf Kalvik, Drag i Salten |
| 102 Ms Trekfuglen | k f | T14 | 32.0 | 12.0 | 5.6 | Hein | 6 | 0 | Klara Hanssen, Kjerrvika |
| 103 Må Kobben | k f | T22 | 24.0 | 7.8 | 4.0 | Tennfj. | 5 | 0 | Edv Jakobsen m fl, Hundholmen |
| 104 Ms Liv | k f | T23 | 36.0 | 11.0 | 5.5 | Alpha | 14 | 0 | Kornelius Pettersen m fl, Kjøpsvik |

| Farkostens nummer, art og navn | Anvendelse | Materiale Byggeår | Lengde | Bredde | Dybde | Maskin, navn | Antall HK | F. s. fangstb. | Eierens (den korresponderende reders) navn og postadresse |
|-----------------------------------|------------|----------------------|--------|--------|-------|-----------------|-----------|----------------|--|
| 105 Må Glimt | f | T'35 | 19.0 | 6.0 | 3.0 | Wichm. | 2 | 0 | Ole Dahlheim, Storfjord i Tysfjord |
| 106 Må Fix | f | T'20 | 20.4 | 6.0 | 3.0 | Fix | 4 | 0 | Egil Ellefsen, Hundholmen |
| 107 Ms Kveldulf ¹⁾ | k f | T'36 | 25.3 | 8.4 | 3.6 | Sabb | 5 | 0 | Bernhard Næss m fl, Kjøpsvik |
| 108 Ms Kvikv 2) | k f | T'38 | 33.0 | 11.5 | 4.0 | Wichm. | 10 | 0 | Olaf Fossvik, Ulvik, Skarvkjosen |
| 109 Ms Alliance | k | T'17 | 33.8 | 11.5 | 5.8 | Drott | 15 | 0 | Sandrip Hågensen, Skrovkjosen |
| 110 Ms Pilen | k f | T'33 | 25.0 | 8.0 | 3.5 | Gideon | 6 | 0 | Geira Mathiasen, Kjerrvika |
| 111 Må Brødrene | k f | T'37 | 23.0 | 8.0 | 4.0 | Rapp | 4 | 0 | Markus Martinussen, Haukøy |
| 112 Må Spead | k f | T'25 | 18.0 | 6.0 | 3.0 | Tenfj. | 3 | 0 | Lars Ellefsen, Hundholmen |
| 113 Ms Lykken | k f | T'38 | 27.0 | 9.0 | 4.5 | Volda | 7 | 1 | Simon Andersen m fl, Haukøy |
| 114 Mk Øysund | k f | T'17 | 38.0 | 13.0 | 6.0 | Grei | 12 | 0 | And. Pedersen m fl, Drag i Salten |
| 115 Må Terje | k | T'20 | 21.0 | 6.0 | 3.0 | Tenfj. | 3 | 0 | Jakob Losvik, Kjerrvika |
| 116 Mk Irma | k f | T'16 | 35.0 | 12.0 | 6.0 | Hein | 10 | 0 | Oskar Paulsen m fl, Hellandsberg |
| 117 Ms Sigurd | k f | T'26 | 27.4 | 8.0 | 4.1 | Rap | 6 | 0 | Eivind Pedersen, Storå i Tysfjord |
| 118 Ms Asp | k f | T'29 | 29.0 | 9.5 | 4.0 | Rapp | 7 | 0 | Olav Skogvoll, Storfjord i Tysfjord |
| 119 Må Fremtid | k | T'27 | 26.0 | 8.0 | 4.0 | Sabb | 5 | 0 | Olaf Davidsen, Korsnes |
| 120 Ms Brødrene | k f h | T'38 | 36.0 | 12.3 | 5.3 | Heimdal | 11 | 0 | Levion Antonsen m fl, Drag i Salt. |
| 121 Må Comfort | k f | T'26 | 22.0 | 7.5 | 2.5 | Wichm. | 2 | 0 | Edv O Bogen, Korsnes |
| 122 Må Heksa | k f | T'25 | 31.0 | 9.5 | 4.5 | Skandia | 10 | 0 | Ragnvald Hansen, Storå, Kjøpsvik |
| 123 Må Liljen | f | T'26 | 19.0 | 6.0 | 2.5 | Tenfj. | 4 | 0 | John Johnsen, Hundholmen |
| 124 Må Trafikk | f | T'18 | 20.0 | 6.0 | 3.0 | Wichm. | 3 | 0 | Ole Lysvold, Stefjorden |
| 125 Må Johan | k f | T'37 | 22.0 | 7.5 | 4.0 | Sabb | 5 | 0 | Willum Grundfjord, Kjerrvika |
| 126 Må Lillegutt 2 | k | T'35 | 20.0 | 6.5 | 4.0 | Sabb | 3 | 0 | Hans Bordevich, Bogen, Korsnes |
| 128 Ms Prøven | k f | T'29 | 25.0 | 8.0 | 4.0 | Helseth | 6 | 0 | Hjalmar Olsen, Kjøpsvik |
| 129 Må Fix | k f t | T'26 | 22.0 | 7.0 | 3.0 | Tenfj. | 3 | 0 | Asmund Johansen, Kjøpsvik |
| 130 Ms Elsa | k f | T'30 | 26.5 | 9.0 | 4.5 | Børr | 6 | 0 | Sverre Solberg, Korsnes |
| 131 Mk Sjøgutten 1 | f | T'29 | 34.5 | 10.5 | 5.0 | Wichm. | 16 | 0 | J Kokås, Kjøpsvik |
| 132 Ms Draugen | k f | T'29 | 31.7 | 10.5 | 5.0 | Skandia | 15 | 0 | Ingvardt Andersen, Kjøpsvik |
| 133 Ms Bergliot | k f | T'30 | 30.0 | 10.0 | 4.5 | Wichm. | 12 | 0 | Elias Andersen, Kjøpsvik |
| 134 Må Vito | k f | T'39 | 20.0 | 6.0 | 4.0 | Tenfj. | 4 | 0 | William Karlsen, Hundholmen |
| 135 Må Norden | k f | T'29 | 22.0 | 7.9 | 4.0 | Sabb | 5 | 0 | Bernhof Olsen, Korsnes |
| 136 Må Prøven | k f | T'30 | 26.6 | 6.6 | 3.8 | Tenfj. | 5 | 0 | Alf Ellefsen m fl, Hundholmen |

N-V. Vågan merkedistrikt.

| | | | | | | | | | |
|----------------------------|-------|------|------|------|-----|----------|----|---|------------------------------------|
| 1 Mk Odd | k f t | T'16 | 39.0 | 12.5 | 6.3 | Union | 20 | 2 | Reid. Nilsen, Langstrand pr Svolv. |
| 2 Må Rex | f | T'19 | 21.0 | 6.0 | 5.0 | Wichm. | 3 | 0 | Johan Johannesen, Brettesnes |
| 3 Må Haap | k f | T'35 | 18.0 | 6.4 | 5.0 | C. Perf. | 4 | 0 | Martin Arstein, Holandshamn |
| 4 Ms Rypa | k f | T'28 | 23.0 | 8.0 | 3.1 | Raov | 6 | 0 | Eivind Pettersen, Henningsvær |
| 5 Må Populær ²⁾ | t | T'13 | 35.0 | 11.0 | 3.5 | Populær | 8 | 0 | S Bang, Henningsvær |
| 6 Må Kometen ³⁾ | k | T' ? | 22.0 | 7.0 | 2.5 | Populær | 4 | 0 | Joh Jakobsen, Digermulen |
| 7 Mk Norlys | k f | T'15 | 35.0 | 12.0 | 5.0 | Skandia | 20 | 1 | G Henriksen m fl, Henningsvær |
| 8 Må Heimdal | f k | T'28 | 31.0 | 10.5 | 5.5 | Heimdal | 7 | 0 | Joh Nilsen m fl, Austnesfjorden |
| 9 Ms Forsøk | k f | T'29 | 33.0 | 11.0 | 4.8 | Volda | 12 | 1 | Lauritz Hoy, Brettesnes |
| 10 Ms Haldis | k f | T'13 | 43.0 | 14.0 | 6.0 | Populær | 16 | 3 | Otto Eilertson, Digermulen |
| 11 Ms Prøven ⁴⁾ | k f | T'12 | 33.0 | 10.8 | 5.1 | Levahn | 12 | 0 | Rik Rørvik, Henningsvær |
| 12 Ms Idun | k f | T'14 | 39.5 | 14.0 | 6.0 | Rap | 22 | 2 | S Solberg m fl, Henningsvær |
| 13 Ms Vennen ⁵⁾ | k f | T'20 | 24.0 | 8.0 | 4.0 | Heimdal | 3 | 0 | Karl Jørgensen m fl, Lyngvær |
| 14 Mk Blåfjeld | k f | T'18 | 43.0 | 13.5 | 6.5 | Avance | 22 | 3 | Meyer Olsen, Holandshamn |
| 15 Mk Freia | k f | T'15 | 37.0 | 12.0 | 5.0 | Populær | 18 | 1 | Håkon Hansen, Henningsvær |
| 16 Ms Glimt | k f | T'35 | 32.3 | 11.0 | 5.0 | Helseth | 10 | 0 | Sigurd Solberg m fl, Kabelvåg |
| 17 Mk Fagernes | k f | T'30 | 42.0 | 14.0 | 7.0 | Wichm. | 20 | 4 | Jakob Jakobsen m fl, Skrova |
| 18 Ms Leif ⁶⁾ | k f | T'25 | 21.7 | 6.7 | 3.9 | Heimdal | 3 | 0 | Trygve Johansen, Lyngvær |
| 19 Må Part | k f | T'36 | 20.0 | 6.5 | 3.5 | Rapp | 6 | 0 | Ove Eriksen, Henningsvær |
| 20 Må Norden | k t | T'27 | 21.0 | 7.0 | 3.5 | Tenfj. | 3 | 0 | Hagbart Henriksen, Henningsvær |

| Farkostens nummer, art og navn | Anvendelse | Materiale | Byggår | Lengde | Bredde | Dybde | Maskin, navn | Antall HK | F. & fragstb. | Eierens (den korresponderende reders navn og postadresse |
|-----------------------------------|------------|-----------|--------|--------|--------|-------|-----------------|-----------|---------------|---|
| 21 Ms Skreien 2 | k f | T | 28 | 33.8 | 10.7 | 4.3 | Rap | 14 | 1 | Alf Nilsen m fl, Øyhelle |
| 22 Må Juno | k f | T | 14 | 32.0 | 8.0 | 3.0 | Alpha | 3 | 0 | A Pedersen, Austnesfjorden |
| 23 Må Alken | k f | T | 18 | 34.0 | 10.5 | 4.0 | Bolind. | 10 | 0 | Hans P Hansen, Laupstad i Lofot. |
| 24 Må Sleipner | k t | T | 28 | 35.0 | 11.5 | 4.0 | Rap | 14 | 1 | Sigfr Pedersen, Laupstad i Lofot. |
| 25 Ms Hølla | f k | T | 34 | 35.0 | 11.5 | 5.0 | Union | 20 | 0 | Bj. Knutsen m fl, Austnesfjorden |
| 27 Ms Astrid | k f | T | 34 | 30.0 | 10.5 | 4.5 | Union | 8 | 0 | Simon Hansen, Laupstad i Lofot. |
| 28 Ms Forsøk 2 | k f | T | 26 | 32.0 | 10.0 | 4.0 | Rap | 8 | 1 | O Edvardsen m fl, Laupstad i Lof. |
| 29 Ms Kari | k f | T | 22 | 26.0 | 9.0 | 4.0 | Rap | 5 | 0 | Oskar Nilsen, Holandshamn |
| 30 Må Tor | f | T | 30 | 22.0 | 6.0 | 4.5 | F. M. | 6 | 0 | Thor M Gundersen, Brettesnes |
| 31 8/å — | k f | T | 20 | 25.5 | 6.4 | 3.0 | — | — | 0 | S Anthonson m fl, Henningsvær |
| 32 Mk Bara | k f | T | 25 | 35.0 | 11.5 | 5.5 | Rap | 15 | 2 | Håkon H Barstrand, Henningsvær |
| 33 Må Krabben | t | T | 07 | 35.0 | 11.0 | 4.4 | Rap | 15 | 0 | Ingv Ramberg, Henningsvær |
| 34 Må Solgløtt ¹⁾ | k f | T | ? | 27.0 | 8.0 | 4.0 | Sabb | 5 | 0 | Johan Malnes jr., Henningsvær |
| 35 Ms Jack | k f | T | 29 | 31.5 | 10.9 | 3.8 | Nygrei | 14 | 2 | Ingv Riise m fl, Henningsvær |
| 36 Må Sleipner | k f | T | 33 | 18.5 | 5.5 | 3.5 | Sleipner | 4 | 0 | Sverre Henriksen, Henningsvær |
| 37 Må Trygg | k | T | 19 | 30.0 | 8.8 | 3.7 | Skandia | 8 | 0 | Viljam Overvåg, Kabelvåg |
| 38 Må Fuglehuk | t | T | 07 | 48.3 | 15.5 | 7.1 | Skandia | 30 | 4 | Jarl Angell, Kalle |
| 39 Ms Teisten | k f | T | 32 | 27.0 | 9.3 | 4.0 | Rap | 6 | 0 | Andr Andreassen, Austnesfjorden |
| 40 Ms Arild | k f | T | 34 | 22.3 | 7.5 | 3.5 | Wichm. | 5 | 0 | N P Størkersen, Slåttholmen |
| 41 Ms Alken | k f | T | 13 | 46.0 | 15.0 | 6.2 | Bolind. | 25 | 5 | V Villassen, Digermulen |
| 42 Mk Våren | k h | T | ? | 60.0 | 14.6 | 6.3 | Union | 40 | 3 | Johan Pedersen, Kabelvåg |
| 44 8/å — | k f | T | 12 | 28.0 | 7.0 | 2.5 | — | — | 0 | Amf Pettersen m fl, Henningsvær |
| 45 Ms Sjøvold | t | T | 14 | 50.7 | 17.4 | 7.4 | Nygrei | 30 | 1 | Ellen Strand, Laupstad i Lofoten |
| 46 8/å — | k f | T | 24 | 24.5 | 5.0 | 4.0 | — | — | 0 | Karl Engøy, Henningsvær |
| 47 Ms Brødrene | f k | T | 34 | 29.0 | 8.0 | 4.0 | Union | 7 | 0 | Hedly Fredriksen, Laupstad i Lof. |
| 48 Mk Heimstrand | k f | T | 29 | 40.0 | 13.0 | 6.3 | Brunv. | 24 | 0 | Frits Knutsen, Austnesfjord |
| 49 Ms Teisten 3 | f k | T | 38 | 36.0 | 12.0 | 5.0 | Rapp | 22 | 0 | Paul Ørtuva, Skrova |
| 51 Må Jarle | k | T | 32 | 24.0 | 8.5 | 4.5 | Rap | 7 | 0 | Ingv. Kristiansen, Skrova |
| 52 Mk Haring | f k | T | 29 | 36.0 | 10.5 | 5.0 | Volda | 22 | 2 | Birger Benjaminsen, Kabelvåg |
| 53 Må Skreien | k f | T | 15 | 36.0 | 10.3 | 5.0 | Bønes | 8 | 0 | Ole Mathisen, Holandshamn |
| 54 Ms Brødrene | f k | T | 38 | 30.0 | 10.5 | 5.5 | Volda | 10 | 0 | Johan Olsen m fl, Skrova |
| 55 Ms Prøven | k f | T | 27 | 33.0 | 11.0 | 6.0 | Volda | 18 | 1 | Bergiton Jensen, Kabelvåg |
| 56 Må Fangst | f k | T | 36 | 24.0 | 8.0 | 3.0 | Bolind. | 8 | 0 | Aksel Myring A/S, Brettesnes |
| 57 Mk Arne | k f | T | 17 | 40.0 | 13.5 | 6.5 | Bolind. | 20 | 3 | Anton Olsen, Skrova |
| 58 Må Buster | k f | T | 27 | 25.0 | 8.0 | 3.0 | Populær | 6 | 0 | Harald Rokkan, Hovlandshamn |
| 59 Mk Brødrene | k f | T | 29 | 37.0 | 12.0 | 6.0 | Brunv. | 20 | 4 | Fredrik Eriksen, Skrova |
| 60 Ms Bølgen | k f | T | 24 | 34.0 | 10.5 | 4.0 | Wichm. | 7 | 0 | Joh Knutsen, Ausnesfjorden |
| 61 Må Øvind | k f t | T | 19 | 27.0 | 9.0 | 5.0 | Populær | 4 | 0 | Ingvald Pettersen, Ausnesfjorden |
| 62 Ms Stormleik | k f | T | 34 | 31.0 | 11.0 | 5.3 | Rap | 17 | 0 | Axel Olsen, Kabelvåg |
| 63 Ms Kruger | k | T | 21 | 25.0 | 8.0 | 3.5 | Klauset | 4 | 0 | Eilert Jensen, Øksneshamn |
| 64 Ms Vega | k f | T | 13 | 46.0 | 16.0 | 6.5 | Bolind. | 32 | 4 | Oskar J Havnes, Digermulen |
| 65 Må Streif | k | T | 30 | 21.0 | 6.3 | 3.3 | Sabb | 3 | 0 | Einar Eriksen, Skrova |
| 66 Mk Hilmar | k f | T | 14 | 45.0 | 15.0 | 7.5 | Nygrei | 35 | 5 | Ole Haumann, Skrova |
| 67 Ms Gry | k f | T | 34 | 33.0 | 11.0 | 5.0 | Rap | 11 | 0 | Åsmund Krane, Laupstad i Lofot. |
| 68 Ms Lyra | k f | T | 14 | 49.0 | 16.0 | 9.0 | Bolind. | 40 | 5 | Olaf Olsen m fl, Holandshamn |
| 69 Må Lomen | f k | T | 29 | 25.5 | 8.5 | 3.7 | Dux | 8 | 0 | Kristian Ellingsen, Holandshamn |
| 70 Må Rekord | t sl | T | 10 | 41.5 | 12.5 | 5.0 | Rap | 15 | 1 | P Larsen m fl, Skjoldvær pr Svoly. |
| 71 Ms Liv | k f | T | 34 | 38.0 | 12.7 | 6.0 | Union | 20 | 0 | H Linhausen m fl, Skrova |
| 72 Mk Valborg | k f t | T | 28 | 41.0 | 14.0 | 6.0 | Munkt. | 28 | 4 | J A Lysvold m fl, Henningsvær |

1) Omb. 1935.

Forlang CAMPBELL ANDERSEN'S FISKEREDSKAPER

MONTERT NOT — NOTLIN — TAUG — SNØRER ETC.

Telegr.adr. Campelco — Rikstelefon 10423. Fabrikk og barkeri 99100.

| Farkostens nummer, art og navn | Anvendelse | Materiale | Byggeår | Lengde | Bredde | Dybde | Maskin, navn | Antall HK | F. & fangstb. | Eierens (den korresponderende reders) navn og postadresse |
|-----------------------------------|--------------------------|-----------|---------|--------|--------|-------|-----------------|-----------|---------------|--|
| 73 | Må Rane | fk | T'36 | 21.0 | 5.0 | 3.0 | Sleipner | 4 | 0 | Johan Lysvold, Henningsvær |
| 74 | Ms Wiggo | kt | T'05 | 42.0 | 14.0 | 6.5 | Dan | 16 | 0 | Harald Madsen, Digermulen |
| 75 | Må Stompen | kt | T'30 | 37.0 | 12.0 | 5.0 | Populær | 16 | 1 | S Bang, Henningsvær |
| 76 | Må Bollis | t | T'31 | 37.3 | 12.0 | 5.5 | Drott | 15 | 1 | O J Teigene & Sønner, Henningsv. |
| 77 | Må Spurven | ft | T'31 | 20.0 | 5.9 | 2.5 | Sleipner | 4 | 0 | Alf R Johansen, Henningsvær |
| 78 | Ms Prøven 2 | kf | T'27 | 37.0 | 12.0 | 5.5 | Bolind. | 20 | 1 | Osvald Andorsen, Ausnesfjorden |
| 79 | Må Tripp | kf | T'25 | 21.0 | 6.5 | 4.0 | Sterk | 4 | 0 | H E Jentoft m fl, Henningsvær |
| 80 | Må Rask | kf | T'31 | 20.5 | 6.3 | 3.2 | Sabb | 3 | 0 | H Olsen Øvre, Skrova |
| 81 | Ms Gjøa | kf | T'32 | 32.0 | 10.5 | 5.0 | Populær | 8 | 2 | Wilhelm Røberg, Henningsvær |
| 82 | Må Draugen | kf | T'30 | 20.0 | 7.0 | 2.3 | F. M. | 3 | 0 | P Andersen, Vikan, Brettesnes |
| 83 | Må Hans Albert | f | T'18 | 20.0 | 7.0 | 3.0 | L. Grei | 4 | 0 | Kr Mikalsen, Holandshamn |
| 85 | Må Populær | kf | T'15 | 29.0 | 9.0 | 3.5 | Populær | 4 | 0 | Th Figenskau, Skrova |
| 86 | Må Torstein | k | T'32 | 18.0 | 7.0 | 2.5 | F. M. | 3 | 0 | Torstein Lincausen, Brettesnes |
| 87 | Må Marna | kt | T'33 | 19.5 | 6.2 | 2.8 | Marna | 5 | 0 | Jan H D Larsen, Henningsvær |
| 88 | Må Penta | kt | T'20 | 21.0 | 7.0 | 3.0 | Penta | 4 | 0 | Joh G Ruse, Henningsvær |
| 89 | Må Teisten ¹⁾ | f | T'19 | 25.0 | 7.5 | 5.0 | Bønes | 5 | 0 | R Johansen, Ausnesfjorden |
| 90 | Må Streif 2 | f | T'32 | 24.0 | 7.5 | 3.0 | Populær | 4 | 0 | Peder Pareli, Brettesnes |
| 91 | Må Vågar | fk | T'32 | 19.2 | 6.2 | 3.0 | Sabb | 3 | 0 | Georg Monsen, Skrova |
| 92 | Må Rapp | kf | T'25 | 28.0 | 9.0 | 5.0 | Rapp | 6 | 0 | P Didriksen, Digermulen |
| 94 | Må Rap 3 | fk | T'34 | 21.0 | 11.9 | 5.5 | Rap | 14 | 0 | Harald Ekrem, Austnesfjorden |
| 95 | Mk Liv | ft | T'? | 42.0 | 12.0 | 6.0 | Alpha | 8 | 0 | Nils As, Digermulen |
| 96 | Må Tryg | t | T'19 | 37.8 | 14.0 | 3.5 | Gideon | 8 | 1 | P Anfinsen, Kabelvåg |
| 97 | Må Brødrene | k | T'32 | 23.4 | 7.4 | 5.3 | Sabb | 3 | 0 | Karl Hansen, Kalsøy, Skrova |
| 98 | 10/A — | kf | T'12 | 32.0 | 7.0 | 2.5 | — | — | 0 | S Josefsen, Holandshamn |
| 99 | Ms Ija | fk | T'31 | 33.8 | 11.2 | 4.6 | Rapp | 17 | 0 | Anton Kristiansen, Henningsvær |
| 100 | Må Sabben | kf | T'26 | 21.0 | 7.0 | 2.5 | Sabb | 3 | 0 | Knut Hansen, Henningsvær |
| 101 | Ms Teisten 2 | kf | T'29 | 30.0 | 9.5 | 4.0 | Rap | 8 | 0 | Angel Andersen, Digermulen |
| 102 | Ms Vartangen | fk | T'37 | 33.0 | 11.0 | 5.0 | Rapp | 10 | 0 | Sverre Hansen, Henningsvær |
| 103 | Ms Eideren ²⁾ | t | T'00 | 66.0 | 20.0 | 7.5 | Populær | 40 | 1 | S Bang m fl, Henningsvær |
| 104 | Ms Magda | fk | T'12 | 36.0 | 13.0 | 6.0 | Hein | 14 | 0 | Toralf Adelsten, Henningsvær |
| 105 | Mk Kval- bakken | kf | T'28 | 40.9 | 13.0 | 7.0 | Rapp | 22 | 0 | Helge Knutsen m fl, Austnesfjord |
| 106 | Må Tor | kf | T'16 | 27.0 | 8.0 | 3.0 | Rap | 8 | 0 | H Gundersen, Brettesnes |
| 107 | Ms Pilen 2 | kf | T'26 | 32.0 | 10.0 | 4.0 | Wichm. | 6 | 0 | Henrik E Jentoft, Henningsvær |
| 108 | Må Lusken | kf | T'39 | 19.0 | 6.0 | 3.5 | F. M. | 5 | 0 | Toralf Figenschau, Skrova |
| 109 | Må Rapp | kf | T'29 | 20.0 | 6.5 | 4.0 | Sabb | 3 | 0 | M Johansen m fl, Holandshamn |
| 110 | Ms Snøgg | t | T'11 | 38.0 | 13.5 | 6.5 | Skandia | 10 | 2 | Harald Andersen, Kabelvåg |
| 111 | Ms Gloimtind | fk | T'34 | 33.0 | 11.0 | 5.0 | Volda | 14 | 0 | Jakob Thauke m fl, Austnesfjorden |
| 112 | Mkr Ørntind | k | T'39 | 35.0 | 12.0 | 5.5 | Volda | 14 | 0 | Trygve Eilertsen, Kabelvåg |
| 113 | Ms Sterk | kf | T'38 | 25.5 | 8.0 | 3.6 | Populær | 6 | 0 | Egil Nilsen, Henningsvær |
| 114 | Må Rex | fk | T'30 | 20.0 | 5.0 | 4.0 | C. Perf. | 3 | 0 | Alfred Martinussen, Henningsvær |
| 115 | Ms Rap | kf | T'29 | 36.5 | 12.0 | 6.0 | Rap | 4 | 0 | Petter Henriksen, Skrova |
| 116 | Må Lyn | k | T'32 | 23.0 | 7.0 | 5.0 | Rap | 4 | 0 | Joh. Haugen m fl, Skrova |
| 117 | Ms Snøgg ³⁾ | kf | T'18 | 35.0 | 10.5 | 5.0 | Kampen | 10 | 0 | Ludvik Rokkan, Holandshamn |
| 118 | Ms Glimt | fk | T'39 | 34.6 | 11.2 | 4.4 | Bolind. | 12 | 0 | Leif Myhre m fl, Kabelvåg |
| 119 | Ms Lykketind | kf | T'39 | 32.0 | 12.0 | 6.0 | Lofoten | 12 | 0 | J Lorntsen, Kabelvåg |
| 120 | Må Liv | k | T'18 | 30.5 | 8.0 | 3.1 | Gideon | 5 | 0 | Bjarne Åvik, Austnesfjorden |
| 121 | Må Kloggen | kf | T'32 | 20.0 | 5.8 | 3.0 | Sleipner | 4 | 0 | J A Lysvold m fl, Henningsvær |
| 122 | Må Storm | ft | T'19 | 27.0 | 8.0 | 4.0 | Skandia | 6 | 0 | Jørgen Angell, Kalle |
| 124 | Må Aktiv | kf ft | T'27 | 22.0 | 7.0 | 4.0 | Sleipner | 5 | 0 | Ole Fredriksen A/S Henningsvær |
| 125 | Må Finn | ft | T'34 | 22.0 | 7.0 | 3.0 | Sleipner | 5 | 0 | Einar Henriksen m fl, Henningsvær |
| 126 | Ms Færder | kf | T'30 | 36.0 | 8.5 | 3.3 | Sabb | 5 | 0 | E Olsen m fl Laupsad i Lofoten |
| 127 | Må Fram | k | T'20 | 34.5 | 11.0 | 3.3 | Rap | 11 | 0 | Adolf Pettersen, Laupstad i Lofoten |
| 128 | Må Brettesnes | t | T'29 | 35.0 | 11.0 | 5.5 | Bolind. | 10 | 1 | A/S Brettesnes, Brettesnes |

| Farkostens nummer, art og navn | Anvendelse | Materiale | Byggear | Lengde | Bredde | Dybde | Maskin, navn | Antall HK | F. & fangstb. | Eierens (den korresponderende reders) navn og postadresse |
|-----------------------------------|------------|-----------|---------|--------|--------|-------|-----------------|-----------|---------------|--|
| 130 Må Øistein | fk | T | 35 | 22.0 | 6.5 | 2.5 | Tenfj. | 4 | 0 | Ovald Olsen m fl, Kabelvåg |
| 131 Ms Glimt | kf | T | 23 | 30.0 | 9.5 | 3.5 | Wichm. | 8 | 0 | Olaf Edvardsen, Laupstad i Lofot. |
| 132 Må Sjøliv 2 | kf | T | 27 | 27.0 | 8.3 | 2.4 | Bønes | 4 | 0 | Haldor Kristiansen, Kabelvåg |
| 133 Ms Julie | kf | T | 08 | 36.0 | 12.0 | 9.5 | Bolind. | 12 | 1 | Sander Hansen, Kabelvåg |
| 134 Må Viking | kf | T | 19 | 28.0 | 7.5 | 4.0 | Rapp | 5 | 0 | Jentoft Elvegård, Henningsvær |
| 136 Må Torsken | kf | T | 05 | 29.0 | 7.0 | 4.0 | C. Perf. | 5 | 0 | K Gundersen, Holandshamn |
| 137 Må Skjør | t | T | 26 | 30.0 | 9.5 | 4.0 | Bolind. | 6 | 1 | L Martinusen & Co A/S, Henningsvær |
| 138 Må Lommen | kf | T | 24 | 20.0 | 6.0 | 2.5 | Gideon | 3 | 0 | Ansgar Sivertsen, Risvær i Lofoten |
| 139 Må Perfekt | f | T | 16 | 23.0 | 7.0 | 4.0 | C. Perf. | 6 | 0 | H Ekrem, Austnesfjorden |
| 140 Ms Sjølykken | fk | T | 37 | 24.0 | 8.0 | 4.0 | Sabb | 5 | 0 | Petter Sletvold, Ørsnes, Kabelvåg |
| 141 Må Snøgg | fk | T | 32 | 19.0 | 5.0 | 3.5 | Oslo | 10 | 0 | Ejarne Rask m fl, Kabelvåg |
| 142 Må Stella | kf | T | 14 | 24.0 | 8.2 | 3.5 | Regal | 8 | 1 | E Eilertsen, Digermulen |
| 143 Må Teisten | kf | T | 18 | 22.0 | 6.0 | 3.0 | Tenfj. | 4 | 0 | Paul Hansen, Digermulen |
| 144 Må Alken | kf | T | 13 | 32.0 | 8.5 | 5.0 | Hein | 4 | 1 | J Hasselberg, Laupstad i Lofoten |
| 145 Må Fremad | fk | T | 36 | 24.0 | 7.0 | 4.0 | Skandia | 5 | 0 | Frits Hansen, Digermulen |
| 146 Ms Laila | k | T | 36 | 35.1 | 11.6 | 4.6 | Volda | 14 | 0 | Trygve Eilertsen, Kabelvåg |
| 147 Må Brødrene | kf | T | 21 | 33.0 | 10.0 | 3.8 | Rap | 8 | 1 | W Jakobsen m fl, Henningsvær |
| 148 Mkr F. M. | t | T | 38 | 26.5 | 9.0 | 3.5 | F. M. | 7 | 0 | Einar Strøm, Kabelvåg |
| 149 Må Torsken | fk | T | 36 | 20.0 | 5.0 | 3.0 | Sleipner | 4 | 0 | H G Hansen m fl, Henningsvær |
| 151 Må Sport ¹⁾ | kf | T | 25 | 26.5 | 8.5 | 3.5 | Populær | 5 | 0 | Harald Kristiansen, Henningsvær |
| 153 Må Lyn | kf | T | 36 | 22.0 | 7.0 | 4.0 | Sabb | 4 | 0 | Kristian Sund, Skrova |
| 155 Må Heim | f | T | 15 | 24.5 | 7.0 | 3.5 | Wichm. | 6 | 0 | Mathias Ulvåg, Digermulen |
| 156 Ms Nordpol | f | T | 18 | 35.0 | 12.0 | 5.0 | Rapp | 18 | 0 | Justus Ellingsen, Holandshamn |
| 157 Ms Fønix | kf | T | 30 | 22.0 | 7.3 | 2.4 | Fønix | 4 | 0 | Gudolf Petersen, Holandshamn |
| 158 Ms Brødrene | kf | T | 30 | 26.0 | 9.0 | 4.0 | Volda | 10 | 0 | Einar Eriksen, Skrova |
| 159 Ms Pilen | fk | T | 11 | 31.0 | 10.0 | 5.0 | Groi | 9 | 1 | Olaf Mikalsen, Holandshamn |
| 160 Ms Signar | kf | T | 27 | 33.0 | 11.0 | 4.7 | Rap | 9 | 1 | Th Jakobsen, Henningsvær |
| 161 Ms Alka | k | T | 30 | 35.0 | 12.0 | 5.0 | Volda | 20 | 3 | O Tommeras, Skrova |
| 162 Må Hvalen | kf | T | 13 | 28.0 | 9.0 | 2.8 | Rap | 8 | 0 | P Johannessen, Laupstad i Lofoten |
| 163 Må Brødrene | k | T | 28 | 25.0 | 8.0 | 3.2 | Sabb | 5 | 1 | Alfr Karlsen m fl, Laupstad i Lof. |
| 164 Ms Thore Hjort | fk h | T | 31 | 38.0 | 12.0 | 6.5 | Volda | 18 | 3 | Øivind Pettersen m fl, Kabelvåg |
| 165 Ms Volda | kf | T | 31 | 36.0 | 11.3 | 5.0 | Volda | 18 | 2 | Hans Hoffstad m fl, Kabelvåg |
| 166 Må Avance | kf | T | 15 | 35.0 | 11.8 | 4.0 | Avance | 8 | 0 | Ingv Hansen, Holandshamn |
| 167 Ms Pigving | fk | T | 36 | 24.7 | 8.5 | 3.3 | Rapp | 5 | 0 | H Johansen, Holandshamn |
| 168 Ms Arne | kf | T | 23 | 35.0 | 10.0 | 6.0 | Wichm. | 8 | 0 | Karl Hansen, Skrova |
| 169 Må Sleipner | f | T | 34 | 19.0 | 5.0 | 2.5 | Sleipner | 4 | 0 | Lærer Christensen, Skrova |
| 170 Må Smetten | kf | T | 16 | 21.0 | 6.5 | 2.3 | Bønes | 3 | 0 | Olaf Sivertsen, Holandshamn |
| 171 Mk Vestfjord | kf | T | 27 | 49.7 | 18.0 | 7.1 | Wichm. | 40 | 5 | Julius Olsen, Digermulen |
| 172 Ms Ekko | ft | T | 10 | 29.0 | 11.0 | 5.6 | Rapp | 7 | 0 | Kåre Storvik Olsnes, Kabelvåg |
| 173 Ms Nor | kf | T | 32 | 33.0 | 10.5 | 5.0 | Rap | 14 | 2 | Thoralf Olsen, Kabelvåg |
| 175 Ms Kåre ²⁾ | kf | T | ? | 31.0 | 10.0 | 4.5 | Heimdals | 11 | 0 | Oskar Hansen, Laupstad i Lofoten |
| 176 Ms Asbjørn | fk | T | 13 | 37.0 | 13.0 | 7.5 | Avance | 22 | 0 | Kristoffer Mikalsen, Holandshamn |
| 177 Ms Sjøblom- | | | | | | | | | | |
| sten | kf | T | 29 | 26.0 | 9.3 | 5.0 | Union | 7 | 0 | Gunvald Gundersen, Risvær |
| 178 Ms Håbet | kf | T | 29 | 31.0 | 10.5 | 3.5 | Rap | 10 | 0 | Hamon Bakke, Kabelvåg |
| 179 Må Hådur | f | T | 27 | 19.0 | 5.0 | 3.0 | C. Perf. | 4 | 0 | Ole Thomassen, Risvær i Lofoten |
| 180 Ms Rap | kf | T | 22 | 29.5 | 9.0 | 3.5 | Bolind. | 8 | 0 | Ole N Johansen, Laupstad i Lof. |
| 181 Mk Bølgen | kf | T | 25 | 30.0 | 8.0 | 5.0 | Bønes | 8 | 0 | Joh. Hansen m fl, Liland, Austnesfj. |
| 182 Må Finnbeck | kf | T | 29 | 18.0 | 6.5 | 3.0 | Penta | 3 | 0 | Sigmund Wahl, Kalle |
| 183 S/å | kf | T | 27 | 25.0 | 8.0 | 2.0 | — | — | 0 | Edv Bakkejord, Skrova |
| 184 Må Skreien | t | T | 14 | 37.8 | 11.0 | 4.8 | Wichm. | 8 | 0 | M Dalhaug, Austnesfjorden |
| 185 Ms Lillegut | kf | T | 12 | 25.0 | 8.0 | 4.0 | Rap | 7 | 1 | Johan J Kortvik, Kabelvåg |
| 186 Må Roald | kf | T | 25 | 21.0 | 6.2 | 3.0 | Bønes | 4 | 0 | Joh Kristiansen, Risvær i Lofoten |

| Farkostens nummer, art og navn | Anvendelse | Materiale | Byggeår | Lengde | Bredde | Dybde | Maskin, navn | Antall HK | F. & lengdth. | Eierens (den korresponderende reders) navn og postadresse |
|-----------------------------------|--------------|-----------|---------|--------|--------|----------|-----------------|-----------|------------------------------------|--|
| 187 Ms Sonja | k f | T 34 | 35.0 | 11.8 | 6.0 | Bønes | 18 | 0 | M Kristoffersen m fl, Holandshamn | |
| 188 Ms Forsøk | k f | T 30 | 29.0 | 9.5 | 4.0 | Helseth | 7 | 1 | Bertran Arntsen, Kabelvåg | |
| 189 Må Kåre | k f t | T 34 | 22.0 | 7.5 | 4.0 | C. Perf. | 6 | 0 | Joh. Storvik, Kabelvåg | |
| 190 Må Truls | k | T 11 | 21.5 | 6.5 | 2.5 | C. Perf. | 4 | 0 | S H Vattenvåg m fl, Holandshamn | |
| 191 Må — ¹⁾ | f k | T 23 | 24.0 | 4.5 | 2.6 | Rapp | 5 | 0 | Alf Pettersen m fl, Henningsvær | |
| 192 Ms Glomtinn | t k | T 28 | 32.7 | 10.5 | 5.0 | Skandia | 15 | 1 | Jacob B Angell, Kalle | |
| 193 Må Trvg | k f | T 18 | 25.5 | 7.4 | 3.5 | Bønes | 4 | 0 | Jørgen Skarheim, Kabelvåg | |
| 194 Ms Håve | k h | T 37 | 35.9 | 12.0 | 4.7 | Rapp | 17 | 1 | Harald Hansen, Henningsvær | |
| 195 Må Buster | k f | T 22 | 35.0 | 10.0 | 3.2 | Rap | 8 | 0 | Alf Henningsssen, Skrova | |
| 196 Må Framm | k f | T 23 | 35.0 | 10.0 | 3.5 | Rap | 8 | 0 | Einar Solberg, Kabelvåg | |
| 197 Må Snøgg | k f | T 35 | 21.0 | 6.5 | 3.5 | Helseth | 6 | 0 | Toralf Larsen, Olsnes, Kabelvåg | |
| 198 Mk Kongstind | k | T 32 | 37.3 | 12.3 | 5.5 | Volda | 18 | 2 | Alfred Eilertsen, Kabelvåg | |
| 199 Ms Skreien | k f | T 27 | 30.0 | 10.0 | 3.0 | Rap | 10 | 0 | Sverre Eriksen, Ørsvåg | |
| 200 8/å — | k f | T 15 | 24.0 | 7.0 | 2.3 | — | — | 0 | Joh G Riise, Henningsvær | |
| 201 Må Karm | t | T 12 | 27.0 | 7.0 | 4.0 | Karm | 5 | 0 | Bj Jansen, Følstad pr Svolvær | |
| 202 Må Rap | k | T 23 | 30.0 | 9.3 | 3.3 | Rap | 6 | 0 | Johan Nilsen, Skrova | |
| 203 Må Blåmann | k f | T 35 | 21.5 | 7.0 | 3.5 | Sleipner | 4 | 0 | Markus A Normann, Ørsvåg | |
| 204 Mk Valkyrien | t | T ? | 48.0 | 13.0 | 5.5 | Populær | 10 | 0 | O Nøtnes, Skrova | |
| 205 Må Svip | k f | T 35 | 20.5 | 6.3 | 3.5 | Sleipner | 4 | 0 | Johan A Lysvold, Henningsvær | |
| 206 Ms Lykkens | k | T 23 | 30.0 | 11.0 | 4.4 | Wichm. | 5 | 0 | Odin Tanke, Austnesfjorden | |
| 207 Må Pilen 2 | prøve f t | T 30 | 20.0 | 7.0 | 3.5 | Levahn | 5 | 0 | Ingv Ramberg, Henningsvær | |
| 208 Ms Fuglen 2 | k f | T 29 | 33.0 | 11.0 | 5.0 | Rap | 14 | 2 | Hans Andorsen, Kabelvåg | |
| 209 Mk Havskåren ²⁾ | k f | T 12 | 38.0 | 11.4 | 4.8 | Rap | 12 | 3 | Jens Dahl, Henningsvær | |
| 210 Må Merrit | k f | T 20 | 18.5 | 4.8 | 2.2 | Merit | 2 | 0 | Alfr Sørensen, Henningsvær | |
| 211 8/å Torsken | k | T 12 | 26.0 | 6.5 | 3.0 | — | — | 0 | Ingv Ramberg, Henningsvær | |
| 214 8/å — | k | T 09 | 20.3 | 5.8 | 2.4 | — | — | 0 | H Anthonen, Henningsvær | |
| 215 Må Vito | k t | T 33 | 22.0 | 6.0 | 3.0 | Penta | 16 | 0 | Øivind Pettersen m fl, Kabelvåg | |
| 216 8/å — | k | T 18 | 17.5 | 5.4 | 2.9 | — | — | 0 | Harald Olsen, Risvær i Lofoten | |
| 217 8/å Eilert | k | T 14 | 24.0 | 6.0 | 2.5 | — | — | 0 | Ingv Kristiansen, Skrova | |
| 218 Ms Bjørg | k f | T 39 | 34.4 | 11.0 | 6.0 | Volda | 14 | 0 | Martin K Løndal, Kabelvåg | |
| 219 Ms Dragen | f k | T 28 | 35.0 | 11.0 | 6.0 | Finnøy | 12 | 0 | Martin Olsen, Kabelvåg | |
| 220 Må Måsen ³⁾ | f k | T 17 | 23.4 | 5.8 | 2.5 | Gideon | 3 | 0 | Håkon Olsen, Austnesfjorden | |
| 221 Må Bamsen | f k | T 35 | 23.0 | 8.0 | 5.0 | Grei | 4 | 0 | Dan. Danielsen, Holandshamn | |
| 222 Må Kolibri | f k | T 30 | 22.0 | 8.0 | 3.0 | Gideon | 3 | 0 | Conrad Hansen, Brettesnes | |
| 224 Ms Teisten | f k | T 33 | 27.0 | 7.0 | 3.6 | Heimdal | 7 | 0 | Håkon Jakobsen, Holandshamn | |
| 225 Mk Snøgg | k f | T 15 | 38.0 | 13.0 | 7.0 | Rap | 15 | 2 | Hartvik Hansen, Henningsvær | |
| 226 Ms Glimt 2 | k f | T 32 | 35.0 | 12.0 | 5.5 | Rap | 14 | 2 | H Andorsen, Teisthaug, Svolvær | |
| 227 Må Moholmen | f k | T 25 | 18.0 | 6.0 | 3.0 | Wichm. | 3 | 0 | L Breivik, Moholmen Fyr, Kabelv. | |
| 229 Mk Ruth | t | T 14 | 35.0 | 9.0 | 1.5 | Nygrei | 14 | 1 | Hj. Engesvik, Henningsvær | |
| 230 Må Fiat | k f | T 30 | 20.0 | 4.5 | ? | Bilm. | 25 | 0 | Arthur Hovde, Henningsvær | |
| 231 Ms Terje | k f | T 33 | 30.0 | 10.4 | 4.0 | Heimdal | 7 | 1 | Leif Johansen, Kabelvåg | |
| 232 Må Fusk | k f | T 26 | 21.0 | 7.3 | 3.4 | Sterk | 4 | 0 | August Fredriksen, Henningsvær | |
| 233 Må Storm | k f | T 17 | 30.5 | 8.3 | 3.2 | Rap | 6 | 0 | Julian Nøtnæs, Skrova | |
| 234 Mk Hugin ⁴⁾ | k f | T 12 | 34.0 | 11.0 | 5.7 | Nygrei | 14 | 2 | Alfred Jarnes m fl, Austnesfjorden | |
| 235 Må Pilen | k f | T 27 | 17.0 | 5.5 | 2.4 | C. Perf. | 6 | 0 | Halfdan Røberg, Henningsvær | |
| 236 Ms Alken | f k | T 39 | 33.0 | 11.3 | 5.5 | Volda | 14 | 0 | Peder Jenssen, Kabelvåg | |
| 237 Må Fram | f | T 28 | 24.5 | 7.0 | 2.5 | Populær | 4 | 0 | Thorvald Hansen, Skrova | |
| 238 Ms Mauken | k | T 33 | 29.4 | 10.0 | 4.0 | Heimdal | 7 | 0 | Bjarne Blom, Skrova | |
| 239 Må Smart | k f | T 26 | 24.0 | 7.0 | 4.0 | Heimdal | 4 | 0 | Olaus Olsen, Holandshamn | |
| 240 Ms Urlant | k f | T 26 | 33.5 | 11.0 | 5.0 | Skandia | 18 | 1 | Herulf Henriksen, Kabelvåg | |
| 241 Må Løven | k f | T 26 | 26.3 | 8.0 | 2.5 | Bønes | 4 | 0 | Harald Olsen, Risvær i Lofoten | |
| 242 Ms Von | k f | T 28 | 35.0 | 11.3 | 5.0 | Union | 15 | 1 | H Pedersen m fl, Laupstad i Lof. | |

1) Omb. 1937. 2) Omb. 1926. 3) 4) Omb. 1925.

| Farkostens nummer, art og navn | Anvendelse | Materiale | Byggår | Lengde | Bredde | Dybde | Maskin, navn | Antall HK | F. & fangstb. | Eierens (den korresponderende reders) navn og postadresse |
|-----------------------------------|------------|-----------|--------|--------|--------|-------|-----------------|-----------|---------------|--|
| 243 Ms Røholm | f k | T | 37 | 42.0 | 13.0 | 7.0 | Volda | 30 | 0 | Leif Olufsen m fl, Henningsvær |
| 244 Må Korn | k f | T | 24 | 22.0 | 7.0 | 3.5 | Bønes | 3 | 0 | Håkon Johansen, Holandshamn |
| 245 Må Prøven | t k | T | 16 | 42.0 | 14.0 | 5.0 | Bolind. | 12 | 2 | Alfred Hansen, Laupstad i Lofoten |
| 246 Må Dølvik- | | | | | | | | | | |
| guttene | f k | T | 38 | 23.0 | 7.5 | 4.0 | Sleipner | 6 | 0 | Martin N Dølvik, Skrova |
| 247 8/å — | k f | T | 08 | 24.7 | 6.0 | 2.3 | — | — | 0 | Hjalmar Engesvik, Henningsvær |
| 248 Ms Orkana | k | T | 31 | 35.0 | 11.0 | 5.0 | Bolind. | 15 | 0 | Ole Riise, Henningsvær |
| 249 8/å — | k f | T | 20 | 27.4 | 6.2 | 2.4 | — | — | 0 | Ingv Ramberg, Henningvær |
| 250 Må Teisten | f k | T | 36 | 21.0 | 7.0 | 3.0 | Marna | 5 | 0 | Petter Jensen m fl, Lyngvær i Lof. |
| 251 8/å — | k f | T | 23 | 24.6 | 6.3 | 2.5 | — | — | 0 | Karl M Anthonson, Henningsvær |
| 252 Ms Sjøliv | k f | T | 33 | 34.0 | 11.5 | 5.0 | Volda | 14 | 2 | Johan Olsen, Kabelvåg |
| 253 8/å Snar | f k | T | 14 | 28.0 | 5.0 | 2.4 | — | — | 0 | Snorre Anthonson, Henningsvær |
| 254 Må Kvellro | k f | T | 25 | 30.0 | 10.0 | 2.9 | Wichm. | 7 | 0 | Amandus Rasmussen, Kabelvåg |
| 255 Må Fisk | f | T | 37 | 22.0 | 7.0 | 3.5 | Marna | 5 | 0 | Johan Hansen, Lyngvær |
| 256 Ms Arne | f k | T | 35 | 35.0 | 11.8 | 5.0 | Nygrei | 14 | 0 | Alfred Danielsen, Skrova |
| 257 Ms Nordlys 2 | f k | T | 38 | 39.7 | 13.1 | 5.3 | Rapp | 24 | 2 | Astrup Skarheim, Ørnesvika |
| 258 8/å — | k f | T | 27 | 25.5 | 7.0 | 2.5 | — | — | 0 | Joh G Riise m fl, Henningsvær |
| 259 8/å — | k f | T | 27 | 25.0 | 6.4 | 2.3 | — | — | 0 | Joh G Riise m fl, Henningsvær |
| 260 Ms Ekko | k f | T | 28 | 25.0 | 8.5 | 2.8 | Slotto | 5 | 0 | Kristoffer Mikalsen, Holandshamn |
| 261 Må Viggo | k | T | 28 | 19.4 | 5.7 | 2.5 | Gøta | 3 | 0 | Nils Rangnes, Holandshamn |
| 262 Ms Havfrua | k f | T | 32 | 34.0 | 12.0 | 5.0 | Rapp | 14 | 0 | Sverre Krane m fl, Austnesfjord |
| 263 Må — | k f | T | 25 | 23.0 | 7.0 | 3.0 | Rap | 4 | 0 | H Haugen m fl, Skrova |
| 264 ?/å Laxen | f k | T | 29 | 20.0 | 5.0 | 3.0 | — | — | 0 | Johan Kvandal, Kalle |
| 265 Må Snøgg | k f | T | 26 | 22.0 | 6.0 | 3.0 | Sabb | 3 | 0 | Eberg Edvartsen, Austnesfjorden |
| 266 Må Hjalmar | k f | T | 18 | 24.5 | 7.0 | 2.9 | Sleipner | 6 | 0 | M Fredriksen m fl, Henningsvær |
| 267 Ms Liv | k f | T | 11 | 40.0 | 14.0 | 7.0 | Nygrei | 20 | 3 | Snorre Arntsen, Laupstad i Lof. |
| 268 Ms Polux | k f | T | 30 | 30.0 | 10.0 | 4.7 | Rap | 9 | 0 | Karl Hansen, Skrova |
| 269 Ms Sandøy | k f | T | 34 | 30.9 | 10.6 | 4.8 | Gideon | 10 | 0 | John Fredriksen, Dølvik, Skrova |
| 271 Må Sleipner | f | T | 37 | 23.0 | 6.0 | 4.0 | Sleipner | 6 | 0 | Hans Josefsen, Holandshan |
| 272 Ms Aurora | k f | T | 29 | 27.5 | 9.0 | 3.9 | Bolind. | 10 | 0 | Willas Juul, Kabelvåg |
| 273 Ms Fuglen | k f | T | 18 | 32.0 | 10.2 | 3.4 | Bolind. | 10 | 1 | Paul Hansen m fl, Digermulen |
| 274 Ms Snøgg ¹⁾ | f k | T | 34 | 26.0 | 8.5 | 3.5 | Heimdal | 4 | 0 | H Halvorsen, Laupstad i Lofoten |
| 275 8/å — | k f | T | 29 | 24.0 | 6.7 | 2.0 | — | — | 0 | Snorre Anthonson, Henningsvær |
| 276 Må Snygg | f | T | 14 | 20.0 | 6.0 | 4.0 | L. Grei | 4 | 0 | Oskar Pedersen, Austnesfjorden |
| 277 Ms Skarven | k f | T | 37 | 36.3 | 12.3 | 4.6 | Rapp | 17 | 0 | Torbjorn Johansen, Brettesnes |
| 278 Må Fly | k | T | 29 | 26.0 | 8.0 | 3.5 | Bolind. | 6 | 0 | Thorvald Kolstad, Brettesnes |
| 279 Må Flukt | k | T | 29 | 20.0 | 7.3 | 2.7 | Populær | 3 | 0 | Oskar Henriksen, Digermulen |
| 280 Må Trygg | k | T | 29 | 22.5 | 7.5 | 2.8 | Populær | 3 | 0 | Bergiton Jakobsen, Holandshamn |
| 281 Må Sandra | k | T | 29 | 20.0 | 6.0 | 2.8 | Rap | 4 | 0 | P Hansen Sandnes, Holandshamn |
| 282 Må Johanna | f | T | 34 | 19.0 | 5.0 | 4.0 | Sleipner | 3 | 0 | Rolf Jørgensen, Henningsvær |
| 283 Må Gunnar | k | T | 24 | 21.0 | 6.6 | 3.0 | Solo | 3 | 0 | Ole Willassen, Digermulen |
| 284 Ms Forsøk | k | T | 29 | 26.0 | 8.5 | 3.4 | Heimdal | 7 | 0 | H Johansen, Laupstad i Lofoten |
| 285 Må Kvik | f | T | 29 | 20.5 | 6.0 | 2.3 | KarlErik | 4 | 0 | Olaf Arstein, Digermulen |
| 286 Må Leiken | k | T | 29 | 21.5 | 6.2 | 2.2 | Gøta | 6 | 0 | P Kristoffersen m fl, Digermulen |
| 287 Ms Ragnar | k f | T | 30 | 27.0 | 9.5 | 4.0 | Union | 7 | 1 | Bjarne Krane, Laupstad i Lofot. |
| 288 Må Smart | k f | T | 30 | 22.0 | 7.0 | 3.5 | Bønes | 4 | 1 | Martin Mikalsen, Holandshamn |
| 289 Ms Ørnen | k f | T | 39 | 47.0 | 16.5 | 9.0 | Bolind. | 40 | 0 | Harald Krystad, Austnesfjorden |
| 290 Ms Fram | k f | T | 20 | 35.0 | 8.5 | 3.0 | Dan | 6 | 1 | Nils As, Digermulen |
| 291 Ms Odd | k | T | 30 | 24.0 | 8.0 | 4.0 | Sabb | 5 | 0 | Harald Andersen, Holandshamn |

1) Omb. 1936.

WIESES KULKOMPANI A.S

Telefon 16099

BERGEN

Telegr.adr.: Kul

| Farkostens nummer, art og navn | Anvendelse | Materiale Bygger | Lengde | Bredde | Dybde | Maskin, navn | Antall HK | F. & fangstb. | Eierens (den korresponderende reders navn og postadresse) |
|-----------------------------------|------------|---------------------|--------|--------|-------|-----------------|-----------|---------------|--|
| 292 Ms Flugt | k f | T 30 | 26.0 | 8.5 | 4.0 | Sabb | 5 | 0 | H Johansen, Laupstad i Lofoten |
| 293 8/å | k f | T 31 | 24.0 | 7.0 | 3.5 | — | — | 0 | Sigr Pedersen, Laupstad i Lofoten |
| 294 Må Argo | k | T 19 | 36.0 | 10.5 | 3.0 | Kampen | 20 | 1 | John Lorentsen, Kabelvåg |
| 295 Må Snøgg | k f | T 32 | 19.3 | 6.0 | 2.3 | Gøta | 3 | 0 | Henrik Malnes, Henningsvær |
| 296 Må Penta | k | T 29 | 19.6 | 5.5 | 2.2 | Penta | 3 | 0 | L A Nilsen, Kabelvåg |
| 297 Må Elsa | k | T 30 | 20.0 | 6.0 | 3.0 | Sleipner | 4 | 0 | Hjalmar Engesvik, Henningsvær |
| 298 Må Vesteng | k f | T 37 | 25.0 | 8.0 | 3.5 | Rapp | 3 | 0 | Lars Larsen, Henningsvær |
| 299 Må Spurven | k | T 35 | 21.5 | 7.5 | 2.5 | Marna | 5 | 0 | Berner Benjaminsen, Henningsvær |
| 300 Mk Lillan | k f | T 14 | 38.0 | 14.0 | 7.0 | Skandia | 12 | 1 | Ottar Ovesen, Kabelvåg |
| 301 Ms Brødrene | k f | T 26 | 33.0 | 11.4 | 5.5 | Rap | 8 | 2 | Waldemar Ellingsen, Skrova |
| 302 Må Teisten | k f | T 32 | 20.0 | 7.0 | 4.0 | Sabb | 3 | 0 | Petter Pettersen, Austnesfjorden |
| 303 Må Asbjørn | k f | T 39 | 20.0 | 6.0 | 2.5 | F. M. | 4 | 0 | Reidar Dahl, Skrova |
| 304 Mk Venus | f k | T 39 | 42.0 | 14.0 | 6.0 | Wichm. | 30 | 0 | Arthur Hansen m fl, Digermulen |
| 305 Ms Fram 2 | k f | T 33 | 35.6 | 12.0 | 5.5 | Rap | 17 | 0 | Einar Solberg, Kabelvåg |
| 306 Må Stabil | k f | T ? | 26.0 | 8.5 | 3.0 | Stord | 6 | 0 | Almar Johnsen, Skrova |
| 307 Mk Skreien | kt | T 05 | 51.0 | 14.5 | 7.0 | Bønes | 18 | 1 | Thorvald Kolstad, Brettesnes |
| 308 Mk Bremsund | k f | T 24 | 38.0 | 13.0 | 6.8 | Rapp | 15 | 0 | Irgens Vikeroy, Henningsvær |
| 309 Ms Aud | f | T 30 | 28.0 | 9.5 | 6.0 | Hein | 8 | 1 | Kr. Josefsen, Holandshamn |
| 310 Må Laxen | k f | T 30 | 18.5 | 5.5 | 2.4 | Sleipner | 4 | 0 | Snorre Anthonsen, Henningsvær |
| 311 Ss Saula | kt | T 11 | 44.7 | 15.5 | 6.3 | — | — | 2 | Bestyrer Røst, Brettesnes |
| 312 Ms Juni | k f | T 34 | 36.0 | 12.0 | 5.5 | Union | 15 | 0 | Andr. Hansen m fl, Laupstad i L. |
| 313 Må Skvetten | sl t | T 26 | 23.0 | 6.5 | 4.0 | F. M. | 5 | 0 | Kolbj. Kolstad, Laupstad i Lofot. |
| 314 Må Fix | k f | T 35 | 22.0 | 6.5 | 4.0 | Sleipner | 4 | 0 | Karl Kristoffersen, Henningsvær |
| 315 Må Arne | f k | T 36 | 19.0 | 5.0 | 3.0 | Penta | 4 | 0 | Julius Rothli m fl, Kabelvåg |
| 316 Ss Bølgen | f k | T 35 | 27.0 | 9.5 | 4.5 | — | — | 0 | Jens Hasselberg, Laupstad i Lof. |
| 317 Mk Adler | k f | T 25 | 37.5 | 12.5 | 5.7 | Bolind. | 20 | 0 | Einar Ebertsen m fl, Digermulen |
| 318 Må Kalle | k f t | T 27 | 20.0 | 6.5 | 4.5 | C. Perf. | 6 | 0 | Hans Knutsen, Kalle |
| 319 Må Per | k | T 35 | 21.0 | 7.0 | 3.5 | Sleipner | 3 | 0 | Rolf J Ekkto m fl, Henningsvær |
| 320 Må Liv | k f | T 34 | 19.6 | 6.3 | 3.3 | Sleipner | 4 | 0 | Arne Lysvold, Henningsvær |
| 321 Ms Konkurrent | f k | T 32 | 27.0 | 9.0 | 4.0 | Populær | 6 | 0 | Hagb. Sletten, Henningsvær |
| 322 Må Sissel | k f | T 35 | 20.0 | 5.5 | 3.0 | Sleipner | 4 | 0 | Leif Henriksen, Henningsvær |
| 323 Må Gøta | f k | T 32 | 20.0 | 5.0 | 3.0 | Meteor | 3 | 0 | Joh. H Fjellberg, Holandshamn |
| 324 Ms Malmberget | f | T 19 | 28.0 | 7.5 | 5.0 | Avance | 8 | 0 | Petter Årstein, Holandshamn |
| 325 Mk Rapp 2 ¹⁾ | t | T 58 | 87.9 | 22.0 | 10.1 | Bolind. | 50 | 2 | J Angell & Snr., Hopen i Vågan |
| 326 Ms Villy | f k | T 39 | 24.7 | 8.3 | 3.4 | Wichm. | 5 | 0 | Toralv Hansen, Holandshamn |

N-VB. Valberg merkedistrikt.

| | | | | | | | | | |
|-----------------------------|-------|------|------|------|-----|----------|----|---|---------------------------------|
| 1 Mk Borghild | 2 k f | T 19 | 65.8 | 16.7 | 7.8 | Wichm. | 36 | 5 | Arne Finstad m fl, Valberg |
| 2 Ms Sverre | k | T 25 | 36.0 | 11.0 | 5.0 | Wichm. | 10 | 0 | Benj Bakken, Valberg |
| 3 Ms Sleipner | k h | T 12 | 38.5 | 13.5 | 7.0 | Rap | 15 | 2 | Hilmar Johansen, Valberg |
| 4 6/å Ingrid | k | T 24 | 22.5 | 6.5 | 2.5 | — | — | 0 | Edv Haugen m fl, Valberg |
| 5 Ms Rappen | k f | T 37 | 29.0 | 10.0 | 5.0 | Rapp | 10 | 1 | Hilmar Haugen m fl, Valberg |
| 6 Ms Helge ²⁾ | k f | T 22 | 33.8 | 9.5 | 4.7 | Wichm. | 5 | 0 | Helge Lingren, Valberg |
| 7 8/å Pilen | k | T 09 | 27.5 | 6.5 | 2.5 | — | — | 0 | Ole J Moland, Valberg |
| 8 Mk Heimen | h k f | T 36 | 40.2 | 12.8 | 7.0 | Wichm. | 16 | 1 | Oluf Amundsen, Valberg |
| 9 6/å Aslaug | k f | T 26 | 21.5 | 6.4 | 2.5 | — | — | 0 | Einar Sandvik, Valberg |
| 10 Må Sleipner 2 | k f | T 39 | 20.0 | 6.0 | 3.0 | Sleipner | 4 | 0 | Karl Eilertsen m fl, Valberg |
| 11 Mk Rutland ³⁾ | f k h | T 20 | 50.4 | 15.3 | 7.5 | Wichm. | 40 | 4 | Ole Fredriksen, Valberg |
| 12 6/å | k | T 34 | 20.0 | 5.0 | 2.5 | — | — | 0 | John Karlsen, Valberg |
| 13 Ms Gunlaug | f k | T 15 | 34.0 | 13.0 | 5.5 | Wichm. | 16 | 0 | Asbjørn Benjaminsen, Valberg |
| 14 Ms Fram | f k | T 16 | 36.0 | 13.0 | 6.5 | Rap | 15 | 2 | Hartvik Hansen, Valberg |
| 15 Ms Brødrene | k f | T 35 | 26.4 | 9.0 | 3.8 | Brunv. | 7 | 0 | Reidar Holmstad m fl, Valberg |
| 16 Ms Sjøsprøit | k f | T 37 | 30.0 | 10.1 | 5.0 | Brunv. | 12 | 0 | Frithj. Benonisen m fl, Valberg |
| 17 Mk Havbryn | t | T 09 | 42.0 | 14.0 | 7.5 | Wichm. | 25 | 0 | Ragnar Riksheim, Valberg |

1) Omb. 1917 og 1937. 2) 3) Omb. 1929.

N-VB Valberg — N-VA Vega.

| Farkostens nummer, art og navn | Anvendelse | Materiale | Byggeår | Lengde | Bredde | Dybde | Maskin, navn | Antall HK | F. s. fangstb. | Eierens (den korresponderende reders) navn og postadresse |
|-----------------------------------|------------|-----------|---------|--------|--------|-------|-----------------|-----------|----------------|--|
| 18 Mk Svanen | kt | T | 05 | 46.5 | 14.3 | 5.4 | Alpha | 14 | 3 | Erling Horn m fl, Valberg |
| 19 Ms Spurven | kf | T | 35 | 22.0 | 7.5 | 2.9 | Børr | 6 | 0 | Nils Eilertsen, Valberg |
| 21 8/å — | k | T | 07 | 22.0 | 6.0 | 3.0 | — | — | 0 | Hartvik Hansen, Valberg |
| 22 Ms Sjølyst | kf | T | 35 | 22.0 | 7.5 | 3.0 | Rapp | 5 | 0 | Bertin Olsen Dal m fl, Valberg |
| 23 8/å — | k | T | 12 | 26.0 | 5.8 | 2.5 | — | — | 0 | Albert Karlsen, Valberg |
| 25 8/å Olga | k | T | 15 | 28.0 | 7.0 | 2.3 | — | — | 0 | Albert K Dal, Valberg |
| 26 6/å Lyr 2 | k | T | 30 | 21.0 | 5.7 | 2.5 | — | — | 0 | Ragnar Riksheim, Valberg |
| 27 Ms Terje | k | T | 27 | 28.0 | 9.0 | 3.5 | Skandia | 6 | 0 | Edv. Haugen, Valberg |
| 30 Ms Laksen ¹⁾ | kf | T | ? | 33.0 | 9.0 | 4.5 | Nygrei | 9 | 0 | Olav Jakobsen, Valberg |
| 34 Ms Sjøliv ²⁾ | kf | T | 28 | 36.0 | 11.5 | 4.0 | Heimdal | 11 | 0 | Edv Lerfall, Valberg |
| 35 Mk Nordvest | kh | T | 35 | 50.3 | 14.4 | 6.3 | Brunv. | 42 | 0 | Kolb. Brynjulvsen Buøy, Valberg |
| 36 Ms Luna ³⁾ | t | T | 07 | 56.0 | 18.0 | 7.5 | Union | 40 | 1 | Ragnar Riksheim, Valberg |

N-VN. Vefsn merkedistrikt.

| | | | | | | | | | | |
|------------------------------------|------|---|----|------|------|-----|---------|----|---|-------------------------------------|
| 1 Må Nordlys | t | T | 29 | 24.0 | 6.0 | 4.0 | Brunv. | 5 | 0 | Aksel Sottar, Sørnes |
| 2 Så Otto | ft | T | 24 | 45.0 | 16.0 | 7.0 | — | — | 0 | Mikal Johansen, Halsøy i Vefsn |
| 3 Ms Viggo ⁴⁾ | fk | T | 18 | 32.9 | 11.6 | 4.2 | Populær | 10 | 0 | L Høynesdal m fl, Vikdal pr Mosjøen |
| 5 Ms Solveig ⁵⁾ | fk | T | 20 | 32.0 | 11.0 | 5.5 | Brunv. | 16 | 1 | K Hunnål m fl, Vefsn pr Mosjøen |
| 6 Må Laksen | f | T | 37 | 22.0 | 7.0 | 4.0 | Sabb | 5 | 0 | Einar Juvik, Sørnes |
| 7 Må Brand | fk | T | 35 | 19.0 | 5.0 | 3.0 | Marna | 3 | 0 | Asbj. Vikdal, Vikdal pr Mosjøen |
| 8 10/å — | k | T | 11 | 29.0 | 7.0 | 2.5 | — | — | 0 | E Pedersen, Dimmeldal pr Mosjøen |
| 9 10/å — | k | T | 15 | 30.0 | 7.0 | 2.5 | — | — | 0 | K Evjen Åren, Halsøy i Vefsn |
| 12 Ms Kvik | fk | T | 15 | 28.0 | 8.5 | 3.5 | Populær | 4 | 0 | Martin Vikdal m fl, Mosjøen |
| 13 Ms Sverre | ft | T | 16 | 50.0 | 13.5 | 5.3 | Finnøy | 15 | 0 | E L Vikdal m fl, Vikdal pr Mosjøen |
| 14 Mk Nordlys | ft | T | 22 | 30.0 | 10.0 | 5.0 | Brunv. | 12 | 0 | Olaus Høyenes, Mosjøen |
| 15 Ms Terje Viken ⁶⁾ | kt | T | 08 | 44.0 | 14.0 | 6.0 | Heimdal | 20 | 0 | Johan Vikdal, Mosjøen |
| 16 8/å — | kt | T | 12 | 28.0 | 6.5 | 2.0 | — | — | 0 | Angell Svendsen, Holandsvika |
| 17 Ms Namsenfjord | kt | T | 13 | 24.0 | 8.5 | 3.0 | Skandia | 5 | 0 | Sigurd J Sottaren, Sørnes |
| 18 Ms Nora | kf | T | 25 | 33.0 | 11.0 | 6.0 | Rap | 15 | 0 | Olaus M Syfting, Halsøy i Vefsn |
| 19 Må Emden | fk | T | 26 | 25.0 | 7.5 | 1.5 | Populær | 6 | 0 | Helge B Sottaren, Sørnes |
| 21 Ms Svanen ⁷⁾ | tk | T | 18 | 48.0 | 15.4 | 7.0 | Heimdal | 20 | 0 | Birger Daleng, Halsøy i Vefsn |
| 23 Ms Bjarne | kf | T | 28 | 32.0 | 11.0 | 4.8 | Brunv. | 12 | 0 | Paul Svendsen, Holandsvika |
| 24 Ms Transport | fk | T | 28 | 43.0 | 16.0 | 6.0 | Bolind. | 12 | 0 | Th O Vikdal, Mosjøen |
| 25 Ms Torgrim | fk t | T | 32 | 26.0 | 8.0 | 3.0 | Sabb | 5 | 0 | Andr O Søfting, Halsøy i Vefsn |
| 26 10/å — | fk | T | 29 | 29.5 | 7.5 | 2.0 | — | — | 0 | J J Veseth m fl, Halsøy i Vefsn |
| 27 Ms Levan | fk t | T | 27 | 30.0 | 9.0 | 5.5 | Levahn | 10 | 0 | Lars Langseth, Halsøy i Vefsn |
| 28 Ms Brødrene | fk | T | 30 | 33.0 | 10.5 | 5.0 | Brunv. | 16 | 0 | E S Lindseth, Holandsvika |
| 29 Ms Elfrida | fk t | T | 30 | 26.0 | 8.3 | 3.5 | Sabb | 5 | 0 | Anders Nyland, Vikdal pr Mosjøen |
| 30 Ms Nordlyset | fk | T | 15 | 30.0 | 11.0 | 5.0 | Gideon | 18 | 0 | Jørgen Veseth, Halsøy i Vefsn |
| 31 Må Moses | f | T | 31 | 23.0 | 6.0 | 3.0 | Stabil | 3 | 0 | Asbjørn Hunnåla m fl, Mosjøen |

N-VA. Vega merkedistrikt.

| | | | | | | | | | | |
|-------------|----|---|----|------|------|-----|--------|----|---|------------------------------------|
| 1 Mk Glimt | kh | T | 12 | 38.2 | 13.3 | 7.4 | Rap | 12 | 1 | Edv Mathisen m fl, Hysværøyen |
| 2 Må Svanen | k | T | 07 | 24.0 | 8.0 | 4.0 | Levahn | 3 | 0 | Harald Hansen, Vikasjøen |
| 3 Må Levan | k | T | 13 | 16.0 | 5.0 | 1.5 | Levahn | 3 | 0 | Harald Vika, Vikasjøen |
| 4 Mk Bolla | kh | T | 28 | 38.0 | 12.0 | 5.0 | Rap | 24 | 1 | Petter Grindhaug, Igerøy |
| 5 Ms Trygg | fk | T | 31 | 32.0 | 9.5 | 6.0 | Rapp | 10 | 0 | Th Edvartsen m fl, Kirøy |
| 6 Ms Juno | fk | T | 22 | 27.7 | 9.0 | 5.0 | Union | 10 | 0 | Harald Olsen Vika, Vikasjøen |
| 7 Må Kvik | f | T | 15 | 23.5 | 7.0 | 2.5 | Gideon | 5 | 0 | A Andreaassen, Sundsvoll i Helgel. |
| 8 Mk Dagny | k | T | 09 | 25.0 | 8.0 | 3.5 | Rap | 5 | 0 | Frithjof H Haugseth, Veigsteinen |

1) Omb. 1923. 2) Omb. 1934. 3) Omb. 1936. 4) 6) Omb. 1925. 5) Omb. 1930. 7) Omb. 1923.

| Farkostens nummer, art og navn | Anvendelse | Materiale | Byggår | Lengde | Bredde | Dybde | Maskin, navn | Antall HK | F. & fangstb. | Eierens (den korresponderende reders) navn og postadresse |
|-----------------------------------|------------|-----------|--------|--------|--------|-------|-----------------|-----------|---------------|--|
| 9 Mk Fremad | k h | T | 10 | 37.0 | 12.0 | 7.0 | Skandia | 12 | 2 | Aug J Holand m fl, Vega |
| 10 Mk Vega ¹⁾ | k h | T | 16 | 58.5 | 14.2 | 6.5 | Wichm. | 30 | 4 | Nils Pedersen, Kirkøy |
| 11 Ms Alken | k h | T | 16 | 34.0 | 11.5 | 5.5 | Skandia | 20 | 0 | P Naustvik, Rørøy i Helgeland |
| 12 Mk Laila | f k | T | 30 | 28.0 | 9.3 | 4.5 | Nygrei | 9 | 0 | Andr. Aleksandersen, Vikasjøen |
| 13 Må Tor | k | T | 32 | 18.0 | 5.9 | 1.5 | Sleipner | 3 | 0 | Johan A Engelsøy, Veigsteinen |
| 14 Må Tenfjord | f k | T | 16 | 25.0 | 6.0 | 2.0 | Tenfi. | 4 | 0 | O J Sundsvold, Sundsvoll i Helg. |
| 15 Ms Jenny | f k t | T | 15 | 35.0 | 12.0 | 6.0 | Bolind. | 15 | 1 | E Kaspersen m fl, Ylvingen |
| 16 Må Måken | f k | T | 33 | 23.0 | 7.0 | 3.0 | Rap | 6 | 0 | Ingv. Mathisen, Hysværøyan |
| 17 Må Marna | k f | T | 30 | 20.0 | 6.0 | 3.0 | Marna | 6 | 0 | Aksel Johansen, Veigsteinen |
| 18 Må Terje | k | T | 35 | 22.0 | 7.0 | 3.5 | Sleipner | 4 | 0 | P Naustvik, Rørøy i Helgeland |
| 19 Ms Maud | k | T | 20 | 33.2 | 10.6 | 4.8 | Skandia | 8 | 0 | O O Floa, Vikasjøen |
| 20 Så Spissteveningen | k | T | 28 | 18.0 | 5.1 | 2.1 | — | — | 0 | Harald Martinussen, Rørøy i Helg. |
| 21 Mk Liv | k h | T | 28 | 35.0 | 11.0 | 5.0 | Rap | 17 | 0 | B Holmo m fl, Sundsvoll i Helgel. |
| 22 Mk Terje 2 | f k | T | 39 | 38.0 | 12.0 | 6.0 | Rapp | 22 | 0 | Ole Berntsen m fl, Sundsvoll i Helg. |
| 23 Ms Havdur | k h | T | 28 | 33.0 | 11.0 | 5.0 | Rap | 11 | 0 | K Lindbak m fl, Sundsvoll i Helg. |
| 24 Må Smart | f k | T | 35 | 19.0 | 6.0 | 3.0 | Marna | 3 | 0 | Emil Mørch, Kirkøy |
| 25 Må Trygg | f k | T | 38 | 20.0 | 7.2 | 4.0 | Marna | 5 | 0 | Trygve Valberg, Sundsvoll i Helg. |
| 26 Mk Vårsol | k h | T | 18 | 36.1 | 11.7 | 6.4 | Skandia | 15 | 1 | Johan J Floa, Vega |
| 27 Mk Anna | k h | T | 09 | 43.0 | 12.0 | 8.0 | Alpha | 18 | 3 | Peder Jensen Bø, Igerøy |
| 28 Ms Viking 2 | f k | T | 30 | 32.0 | 10.8 | 4.6 | Rap | 10 | 0 | Martin Olsen, Igerøy |
| 29 Ms Hilda | f k h | T | 15 | 35.0 | 13.0 | 6.5 | Skandia | 20 | 0 | Einar Fredriksen, Igerøy |
| 30 S/A — | k | T | 13 | 26.0 | 7.0 | 3.0 | — | — | 0 | Ab Olsen, Sundsvoll i Helgeland |
| 31 Må Knut | f k | T | 35 | 20.0 | 6.5 | 3.0 | Sleipner | 3 | 0 | Bjarne Johansen, Igerøy |
| 32 Må Havella | k | T | 35 | 21.0 | 6.5 | 1.5 | Marna | 3 | 0 | Joh Hansen, Straumen, Kirkøy |
| 33 Må Trygve | k | T | 34 | 20.0 | 6.0 | 3.0 | Sleipner | 4 | 0 | Johan Arnesen m fl, Igerøy |
| 34 Ms Brødrene | k h | T | 20 | 35.0 | 12.0 | 6.5 | Hein | 14 | 1 | Olav Johansen m fl, Rørøy i Helgel. |
| 35 Ms Nordlys | k | T | 14 | 35.0 | 13.0 | 8.0 | Wichm. | 12 | 1 | A Mørk m fl, Rørøy i Helgeland |
| 36 Må Marna | f k | T | 29 | 18.0 | 6.0 | 2.0 | Marna | 3 | 0 | Peder Mathisen Hestvik, Vikasjøen |
| 37 Mk Glimt | f k t | T | 37 | 36.0 | 10.5 | 5.0 | Union | 15 | 0 | Odd Sundsvold, Sundsvoll i Helg. |
| 38 Må Gunnar | k | T | 35 | 19.0 | 6.0 | 2.5 | Marna | 3 | 0 | Conrad Jacobsen, Ylvingen |
| 39 Må Solo | f k | T | 33 | 19.0 | 6.0 | 2.0 | Solo | 4 | 0 | Kr. Moen, Rørøy i Helgeland |
| 40 Mk Ane | k h t | T | 16 | 34.0 | 10.5 | 5.0 | Rapp | 12 | 0 | Fredrik A Sula m fl, Veigsteinen |
| 41 Ms Rap ²⁾ | k h t | T | 15 | 27.0 | 8.5 | 4.0 | Rap | 7 | 0 | Kristian Hansen, Rørøy i Helgel. |
| 42 Ms Ternen | f k h | T | 08 | 37.0 | 13.0 | 6.0 | Rap | 12 | 1 | L N Veimoen, Sundsvoll i Helgel. |
| 43 S/A — | f k | T | 12 | 28.0 | 8.0 | 3.0 | — | — | 0 | Emilius Walla, Sundsvoll i Helgel. |
| 44 Mk Gå på | f k | T | 16 | 37.0 | 12.0 | 5.7 | Heimdal | 20 | 0 | G Johansen, Kirkøy |
| 45 Må Veslegutt | f k | T | 34 | 20.0 | 6.0 | 3.0 | Sleipner | 4 | 0 | O Henriksen, Ness, Kirkøy |
| 46 Mk Fremskritt | f k | T | 38 | 33.0 | 11.0 | 5.0 | Rapp | 14 | 0 | Andreas Johansen, Kirkøy |
| 47 Må — | k f | T | 28 | 19.3 | 6.0 | 2.0 | Sleipner | 3 | 0 | Emil Strand, Vikasjøen |
| 48 Mk Populær | k h | T | 11 | 39.0 | 13.0 | 5.0 | Populær | 10 | 1 | Kr Johansen, Hysværøyan |
| 49 Ss TerrorMaris | k t | T | 18 | 45.0 | 14.0 | 7.5 | — | — | 0 | Andreas Holm, Sundsvoll i Helgel. |
| 50 Må Rapp | k | T | 19 | 18.0 | 5.0 | 3.0 | Rap | 4 | 0 | A Pedersen, Sundsvoll, Helgeland |
| 51 Mk Sjøgutten | k h t | T | 16 | 38.0 | 12.0 | 7.0 | Skandia | 12 | 2 | Kr Torsteinsen, Veigsteinen |
| 52 Ms Sjøfuglen | k | T | 27 | 37.0 | 12.0 | 5.1 | Rap | 12 | 1 | Einar Pedersen m fl, Kirkøy |
| 53 Mk Viking | f k | T | 33 | 34.5 | 11.3 | 5.3 | Rap | 15 | 0 | Meier Mikalsen, Veigsteinen |
| 54 Mk Delfin | f k h t | T | 37 | 40.0 | 12.5 | 7.0 | Rapp | 17 | 0 | E Johannessen, Ylvingen |
| 55 Mk Leif | k h | T | 28 | 36.0 | 11.0 | 5.0 | Union | 15 | 0 | Schønn, Didriksen m fl, Ylvingen |
| 56 Må Falk | f k | T | 37 | 17.0 | 5.8 | 2.7 | Sleipner | 3 | 0 | Ole Iversen, Hysværøyan |
| 57 Mk Anna | f k | T | 29 | 33.4 | 10.5 | 5.0 | Rapp | 17 | 0 | Åge Jakobsen, Ylvingen |
| 58 Må Lerka | f k | T | 37 | 19.0 | 6.0 | 3.0 | Marna | 3 | 0 | Erling Eilertsen, Hysværøyan |
| 59 Ms Gudrun | f k | T | 29 | 33.0 | 11.0 | 5.0 | Helseth | 14 | 0 | Heiberg H Nes m fl, Kirkøy |
| 60 Må Teisten | k | T | 35 | 20.0 | 6.5 | 3.0 | Solo | 3 | 0 | Tormod Engelsøy, Veigsteinen |
| 61 Må Marna I | f k | T | 34 | 31.6 | 7.0 | 3.3 | Marna | 3 | 0 | J Halmøy m fl, Sundsvoll i Helgel. |

| Farkostens nummer, art og navn | Anvendelse | Materiale | Byggår | Lengde | Bredde | Dybde | Maskin, navn | Antall HK | F. & fangstb. | Eierens (den korresponderende reders) navn og postadresse |
|--------------------------------|------------|-----------|--------|--------|--------|-------|--------------|-----------|---------------|---|
| 62 Må Ester | k | T | 15 | 17.0 | 6.0 | 2.0 | Americ. | 4 | 0 | M Johnsen, Veigsteinen |
| 63 Må Torsken | fk | T | 34 | 20.0 | 6.0 | 3.0 | Sabb | 3 | 0 | Olav Fredriksen, Sundsvoll i Helg. |
| 64 Ms Brunvold | k f | T | 28 | 28.0 | 9.0 | 4.0 | Brunv. | 10 | 0 | Johan B Eidem, Vikasjøen |
| 65 Ms Ragna | h k f | T | 09 | 40.0 | 13.3 | 7.7 | Rapp | 20 | 0 | Anton Henriksen m fl, Kirkøy |
| 66 Mk Rødøloven | t | T | 78 | 88.0 | 22.0 | 9.0 | Bolind. | 90 | 0 | Møller Jacobsen m fl, Rørøy i Helg. |
| 67 Ms Lady | k | T | 06 | 33.0 | 9.0 | 4.0 | Skandia | 15 | 0 | E Edvardsen, Hysværøyan |
| 68 Ms Håpet | fk | T | 30 | 33.0 | 11.0 | 5.0 | Grei | 14 | 0 | Andreas Pettersen, Ylvingen |
| 69 8/å — | k | T | 18 | 26.0 | 7.0 | 3.0 | — | — | 0 | Krist. Davidsen Valstad, Gladstad |
| 70 Må Sjøgutten | k | T | 33 | 18.0 | 6.0 | 3.0 | Sleipner | 3 | 0 | Meyer Kristensen, Ylvingen |
| 71 Må Forsøk | k | T | 34 | 20.5 | 6.5 | 4.0 | F. M. | 4 | 0 | Ole Benjaminsen, Sundsvoll i Helg. |
| 72 Må Smart | k f | T | 36 | 21.0 | 7.0 | 2.5 | F. M. | 4 | 0 | Emil Pettersen, Ylvingen |
| 73 Må Palmen | k f | T | 31 | 21.0 | 7.0 | 2.5 | Marna | 4 | 0 | Joh Brandsvik, Sundsvoll i Helgel. |
| 74 Må Neptun | fk | T | 36 | 21.0 | 7.0 | 2.0 | F. M. | 3 | 0 | Peder A Johansen, Kirkøy |
| 75 Må Julian | k | T | 35 | 23.7 | 8.0 | 4.0 | Sabb | 5 | 0 | Alfr Jakobsen, Lamøy, Kirkøy |
| 76 4/å Leif | fk | T | 37 | 26.0 | 7.0 | 2.7 | — | — | 0 | Alb. Lorentsen, Veigsteinen |
| 77 Må Idar | k | T | 29 | 22.0 | 7.0 | 3.0 | Sterk | 4 | 0 | Henrich A Uhlving, Ylvingen |
| 78 Må Måken | fk | T | 37 | 21.5 | 7.0 | 3.5 | Sleipner | 4 | 0 | Otto P Søla, Sundsvoll i Helgel. |
| 79 Må Sleipner | f | T | 33 | 18.0 | 6.0 | 2.0 | Sleipner | 3 | 0 | A Andreas. Engelsøy, Veigsteinen |
| 80 Må Jan | k | T | 27 | 19.0 | 6.0 | 4.0 | Wichm. | 5 | 0 | Ditmar Pedersen, Vikasjøen |
| 81 Må Duen | k | T | 35 | 19.0 | 6.0 | 3.0 | Sleipner | 3 | 0 | Teodor Andreassen, Kirkøy |
| 82 Må Havørn | fk | T | 37 | 20.0 | 6.0 | 3.0 | Marna | 3 | 0 | Ebbe Edvardsen, Hysværøyan |
| 83 Mk Vegafjord | fk | T | 29 | 34.0 | 9.5 | 4.0 | Wichm. | 10 | 0 | N Kristoffersen, Sundsvoll i H. |
| 84 8/å — | k | T | 10 | 27.0 | 5.5 | 2.5 | — | — | 0 | Peder Evertsen, Vega |
| 85 Mk Lizzie Grippen | t | T | 91 | 92.0 | 24.0 | 13.0 | Bolind. | 65 | 0 | H Grønabæk m fl, Veigsteinen |
| 86 10/å — | k f | T | 16 | 30.0 | 5.0 | 2.0 | — | — | 0 | Karl Johansen, Igerøy |
| 87 Må Kristian | k | T | 26 | 19.0 | 5.0 | 2.0 | F. M. | 3 | 0 | Einar Gavlen, Kirkøy |
| 88 10/å — | k | T | 13 | 30.0 | 7.0 | 2.0 | — | — | 0 | Andr Petersen m fl, Ylvingen |
| 89 Må Lykken | k | T | 35 | 20.3 | 6.8 | 3.0 | Marna | 3 | 0 | Harald Pedersen, Kirkøy |
| 90 Må Jacob | fk | T | 28 | 16.5 | 5.0 | 2.0 | Sleipner | 3 | 0 | Andreas Grimso, Rørøy i Helgel. |
| 91 Må Kvik | k | T | 20 | 16.0 | 4.6 | 1.8 | Levahn | 4 | 0 | K O Hestvik, Rørøy i Helgeland |
| 92 Må Pil | k | T | 29 | 22.0 | 7.0 | 2.5 | L. Grei | 4 | 0 | A Abrahamsen Ness, Kirkøy |
| 93 Må Thor | fk | T | 07 | 21.0 | 6.0 | 3.0 | L. Grei | 4 | 0 | Heiberg Andreassen, Vega |
| 94 Må — | k f | T | 14 | 18.0 | 5.0 | 2.0 | Helseth | 3 | 0 | Søren Holand, Ylvingen |
| 96 Må Kvik | fk | T | 20 | 14.0 | 5.0 | 3.0 | Americ. | 2 | 0 | J N Mudvær, Sundsvoll i Helgeland |
| 97 Må Sleipner | k | T | 16 | 24.0 | 6.0 | 2.0 | Sleipner | 3 | 0 | Edvard P Holand, Kirkøy |
| 98 Må Henry | fk | T | 38 | 20.0 | 6.0 | 3.0 | Sleipner | 3 | 0 | Krist. Lorntsen, Kongset, Veigstein |
| 99 Må Lykkeliten | k | T | 27 | 20.5 | 6.0 | 2.5 | Marna | 4 | 0 | Åge Jakobsen, Ylvingen |
| 100 Må Måsen | f | T | 32 | 20.0 | 6.0 | 2.5 | Real | 4 | 0 | B Davidsen m fl, Sundsvoll i Helg. |
| 101 Ms Runddal ¹⁾ | fk t | T | 22 | 23.0 | 6.8 | 3.7 | Klauset | 4 | 0 | Eldor Jensen, Rørøy i Helgeland |
| 102 Må Terje | fk | T | 30 | 17.0 | 6.0 | 2.5 | Sleipner | 3 | 0 | Trygve Nilsen, Muddvær |
| 103 Ms Ternen | k | T | 36 | 25.5 | 8.5 | 3.2 | Marna | 6 | 0 | Annas Lillestøl, Rørøy i Helgel. |
| 104 Må Brødrene | f | T | 33 | 20.0 | 6.0 | 3.0 | Marna | 3 | 0 | Eivind Caspersen m fl, Ylvingen |
| 105 Må Hans | fk | T | 22 | 30.0 | 10.0 | 5.0 | Rap | 8 | 0 | Johan Pettersen, Igerøy |
| 106 Ms Gundlaug | kh | T | 16 | 29.8 | 10.1 | 5.0 | Hein | 7 | 0 | O Ulriksen, Vikasjøen |
| 107 Mk Blåmyra | h k f | T | 37 | 43.0 | 13.5 | 7.0 | Union | 30 | 0 | Arne Mathisen m fl, Hysværøyan |
| 108 Mk Segna | k | T | 36 | 26.0 | 9.0 | 4.0 | Rapp | 7 | 0 | Alf O. Hongset, Veigsteinen |
| 109 Må Havørna | k | T | 36 | 20.0 | 7.0 | 4.0 | Skandia | 4 | 0 | Johan J Haugsjø, Kirkøy |
| 110 Må Jo | fk | T | 28 | 17.0 | 5.5 | 3.0 | Solo | 2 | 0 | E Arntsen, Rørøy i Helgeland |
| 111 Må Kleggen | fk | T | 39 | 19.0 | 6.2 | 3.1 | F. M. | 4 | 0 | Sigurd Lorntzen, Kirkøy |

1) Omb. 1935.

AKTIESELSKABET

SKIBS- & FISKERIUTSTYR Alt utstyr til fiskefartøier

TRONDHEIM Forespørg hos os når noe trænges

| Farkostens nummer, art og navn | Anvendelse | Materiale | Byggeår | Lengde | Bredde | Dybde | Maskin, navn | Antall HK | F. & fangeth. | Eierens (den korresponderende reders) navn og postadresse |
|-----------------------------------|------------|-----------|---------|--------|--------|-------|-----------------|-----------|---------------|--|
| 112 Ms Heimdal | k | T | 30 | 32.5 | 10.3 | 5.0 | Heimdal | 14 | 0 | Conrad Jacobsen, Ylvingen |
| 113 Mk Wickmann | fk | T | 34 | 34.0 | 11.0 | 5.0 | Wichm. | 8 | 0 | Peder B Eidem m fl, Vikasjøen |
| 114 Ms Bølgen | k f | T | 23 | 33.0 | 11.0 | 7.0 | Skandia | 8 | 0 | Didrik Pedersen m fl, Kirkøy |
| 115 Ms Albatros | k h | T | 23 | 35.0 | 11.8 | 6.0 | Wichm. | 10 | 1 | Heiberg A Holand, Kirkøy |
| 116 Ms Terje | k h | T | 25 | 33.5 | 11.0 | 4.8 | Rap | 11 | 0 | Peder Eriksen m fl, Igerøy |
| 117 Ms Astrid | k h | T | 16 | 32.5 | 11.0 | 4.5 | Rap | 9 | 2 | Anton Hansen, Rørøy i Helgeland |
| 118 Må Sjøsprøiten | k | T | 36 | 21.0 | 7.5 | 3.5 | Marna | 4 | 0 | Einar Henriksen, Kirkøy |
| 119 Mk Nora | fk | T | 24 | 28.0 | 9.6 | 4.4 | Rap | 5 | 0 | H M Hanssen m fl, Veigsteinen |
| 120 Ms Svanen | k f t | T | 11 | 40.1 | 13.0 | 7.3 | Møring. | 16 | 0 | Nils Fredriksen, Røroy i Helgel. |
| 121 Må Perla | k | T | 35 | 22.0 | 7.5 | 4.0 | Sleipner | 5 | 0 | Asbjørn Eidem, Vikasjøen |
| 122 Må Rubin | k f | T | 27 | 17.0 | 5.0 | 2.5 | Marna | 3 | 0 | Ottar Pedersen, Veigsteinen |
| 123 Må Sjøliv | k | T | 35 | 20.0 | 7.0 | 2.5 | Sleipner | 3 | 0 | Edel Hansen, Kalskog, Kirkøy |
| 124 Må Viking | fk | T | 29 | 19.0 | 5.5 | 2.0 | Viking | 3 | 0 | Anders Hansen, Veigsteinen |
| 125 Ms Kameraten | k | T | 12 | 29.5 | 8.5 | 4.0 | Konkur. | 8 | 0 | Jul. O Kjil, Rørøy i Helgeland |
| 126 Ms Glimt | k h | T | 16 | 33.0 | 12.0 | 6.0 | Gideon | 11 | 0 | Fritjof Fredriksen, Rørøy i Helg. |
| 127 Mk Havmøy | fk | T | 37 | 33.0 | 10.5 | 5.0 | Rapp | 14 | 0 | Kristian A Vegmo, Vega |
| 128 Ms Valborg | k f | T | 36 | 33.0 | 11.0 | 6.0 | Rapp | 14 | 0 | G M Selliset, Rørøy i Helgeland |
| 129 Ms Laksen | k h | T | 20 | 33.5 | 10.0 | 5.0 | Heimdal | 12 | 0 | Harald D Hansen, Rørøy i Helgel. |
| 130 Ms Seien | k h | T | 25 | 31.0 | 11.0 | 5.0 | Konkur. | 8 | 0 | Martin Bernsten, Veigsteinen |
| 131 Må Kobben | k | T | 35 | 23.0 | 7.0 | 4.0 | Rapp | 7 | 0 | Didrik Pedersen, Kirkøy |
| 132 Mk Svana | k h | T | 26 | 30.0 | 10.0 | 5.0 | Wichm. | 8 | 0 | Kr. Johansen Floa, Rørøy i Helgel. |
| 133 Må Trygg | fk | T | 38 | 20.0 | 7.0 | 4.0 | Rapp | 4 | 0 | Thomas Edvardsen, Haland, Kirkøy |
| 134 Mk Fremtid | k h | T | 26 | 36.0 | 12.0 | 6.0 | Bolind. | 15 | 0 | Didrik Pedersen m fl, Igerøy |
| 135 Mk Svanen | k h | T | 26 | 33.0 | 10.5 | 5.0 | Skandia | 10 | 0 | Olaf Engelsøy m fl, Veigsteinen |
| 136 8/å — | k | T | 30 | 25.0 | 6.7 | 2.4 | — | — | 0 | Alb Lornitzen Svea, Veigsteinen |
| 137 Mk Hyggen | fk h | T | 37 | 33.0 | 11.0 | 5.0 | Rapp | 14 | 0 | H Hestmark, Veigsteinen |
| 138 Ms Palmen | k h | T | 26 | 31.3 | 11.0 | 6.0 | Brunv. | 12 | 0 | Martin Pedersen, Kirkøy |
| 139 Ms Fremtid | k h t | T | 27 | 33.0 | 11.0 | 5.5 | Rap | 17 | 1 | Harald Hansen, Veigsteinen |
| 140 Ms Aslaug | k h t | T | 27 | 33.3 | 11.0 | 5.5 | Rap | 17 | 0 | Ditmar Hansen m fl, Veigsteinen |
| 141 Ms Skarven | k h t | T | 03 | 31.0 | 9.0 | 6.0 | Rap | 9 | 0 | Alfred Olsen, Rørøy i Helgeland |
| 142 Mk Kitty ⁴⁾ | fk h | T | 27 | 32.5 | 10.0 | 5.0 | Rap | 14 | 0 | Konrad Olsen Hestvik, Vikasjøen |
| 143 Må Sjøliv | fk | T | 15 | 24.0 | 8.0 | 5.0 | Rap | 6 | 0 | Kr. Hansen, Rørøy i Helgeland |
| 144 Ms Sjøfuglen | k f h | T | 30 | 34.0 | 11.3 | 5.3 | Brunv. | 16 | 0 | Sig. Sivertsen, Igerøy |
| 145 Må Fram | k f | T | 27 | 28.0 | 8.0 | 5.0 | Rap | 7 | 0 | Georg Trondsen, Veigsteinen |
| 146 6/å — | fk | T | 26 | 22.0 | 6.0 | 3.0 | — | — | 0 | Otelius Pedersen, Sundsvoll i H. |
| 147 Må Tomas | fk | T | 10 | 22.0 | 7.0 | 3.5 | Solo | 4 | 0 | Håkon R Haland, Kirkøy |
| 148 Ms Alken | k h | T | 16 | 31.0 | 11.0 | 5.0 | Rap | 9 | 1 | N Arntsen m fl, Rørøy i Helgel. |
| 149 Mk Gjæ | fk h | T | 30 | 38.5 | 12.0 | 6.0 | Wichm. | 16 | 0 | O Sundsvold, Sundsvoll i Helgel. |
| 150 Mk Havsula | (k h | T | 31 | 42.0 | 13.0 | 6.0 | Wichm. | 20 | 0 | J Brandsvik m fl, Sundsvoll i H. |
| 151 Må Johan Ludwig | f | T | 19 | 18.0 | 6.0 | 3.0 | F. M. | 3 | 0 | Einar Grimsø, Rørøy i Helgeland |
| 152 Må Karl | k h | T | 20 | 21.0 | 6.0 | 2.0 | Karl Erik | 4 | 0 | Johan Hansen m fl, Burøy, Kirkøy |
| 153 Mk Odd | fk h | T | 09 | 43.0 | 12.0 | 7.0 | Hera | 38 | 0 | Olaf Valsjø, Sundsvoll i Helgeland |
| 154 Må Havbrot | fk | T | 34 | 20.0 | 5.5 | 2.0 | Marna | 3 | 0 | Johan M Valla, Sundsvoll i Helg. |
| 155 Må Alf | k f | T | 20 | 20.0 | 6.0 | 2.0 | Marna | 5 | 0 | Aksel Mathisen m fl, Kirkøy |
| 156 Må Fiskergutten | fk | T | 30 | 19.0 | 5.5 | 2.5 | Sleipner | 3 | 0 | H H Haugseth m fl, Veigsteinen |
| 157 Må Svar | k f | T | 39 | 22.3 | 7.5 | 3.8 | Sleipner | 5 | 0 | Rolf Tøgersen, Vikasjøen |
| 158 Må Teisten | f | T | 30 | 19.0 | 5.5 | 1.5 | Wichm. | 2 | 0 | Andreas Halme, Sundsvoll i Helg. |
| 159 Ms Kobben | fk t | T | 19 | 32.0 | 11.0 | 5.0 | Rapp | 10 | 0 | Sverre Jakobsen m fl, Veigsteinen |
| 160 Må Rolf | f | T | 36 | 20.0 | 6.5 | 3.0 | Sleipner | 4 | 0 | Emilius Steinholm, Hysværøyan |
| 161 Må Alken | fk | T | 22 | 21.0 | 6.0 | 2.5 | Solo | 3 | 0 | Hendrik Brekka, Vikasjøen |
| 162 Må Epliggen | k f | T | 20 | 15.0 | 4.0 | 2.0 | Levahn | 3 | 0 | G H Hongset m fl, Veigsteinen |
| 163 Må Sjøblomsten | k | T | 32 | 19.0 | 6.0 | 2.5 | Sleipner | 3 | 0 | Adolf Johansen Ness, Kirkøy |
| 164 Ms Sulitjelma ²⁾ | h k t | T | 95 | 50.4 | 16.2 | 5.7 | Bolind. | 30 | 0 | Ole Hagen Olsen, Vikasjøen |
| 165 Må Mågen | k | T | 18 | 16.7 | 4.9 | 1.7 | C. Perf. | 2 | 0 | Ingv. J Båtnes, Rørøy i Helgel. |

| Farkostens nummer, art og navn | Anvendelse | Målestørrelse Byggestr. | Lengde | Bredde | Dybde | Maskin, navn | Antall HK | F. & fangstb. | Eierens (den korresponderende reders) navn og postadresse | |
|-----------------------------------|----------------------|----------------------------|--------|--------|-------|-----------------|-----------|---------------|--|------------------------------------|
| 166 | Må Falken | f k | T 39 | 20.0 | 7.0 | 3.3 | F. M. | 4 | 0 | Harald Martinussen, Rørøy i Helg. |
| 167 | Må Lamøy | k | T 30 | 19.0 | 6.0 | 3.5 | Sleipner | 3 | 0 | Einar Lamøy, Kirkøy |
| 168 | Ms Duen | k f | T 30 | 24.0 | 5.0 | 3.0 | Marna | 6 | 0 | S Bang Nilsen, Bremsteinen |
| 169 | Mk Vegetind | k h | T 32 | 40.0 | 12.5 | 6.0 | Rap | 24 | 0 | L N Veimon, Sundsvoll i Helgel. |
| 170 | Ms Solvær | f k | T 32 | 28.5 | 9.0 | 4.0 | Skandia | 7 | 0 | Edvard Arntsen m fl, Kirkøy |
| 171 | Må Fart | f k | T 37 | 19.0 | 6.5 | 3.0 | Sleipner | 3 | 0 | Eivind Trondsen, Veigsteinen |
| 172 | Må Rapid | f | T 33 | 20.0 | 6.5 | 3.5 | Sleipner | 4 | 0 | Peter Edvardsen Bø, Igerøy |
| 173 | Må Sleipner | f | T 31 | 18.0 | 4.5 | 4.0 | Sleipner | 4 | 0 | Leiv Nielsen, Mudvær i Vega |
| 174 | Må Teisten | f | T 26 | 20.0 | 6.0 | 2.0 | F. M. | 4 | 0 | Ole Jensen, Rørøy i Helgeland |
| 175 | Må Rapid | f | T 29 | 18.0 | 4.0 | 1.5 | Sleipner | 3 | 0 | Arne Måsøy, Hysværøyan |
| 176 | Må Søla | f | T 33 | 21.0 | 6.5 | 2.5 | Sleipner | 4 | 0 | Harald Søla, Sundsvoll i Helgel. |
| 177 | Må Havhesten | f k | T 20 | 20.0 | 6.0 | 2.5 | Sleipner | 3 | 0 | Alsan Kristiansen, Kirkøy |
| 178 | Må Teisten | f k | T 36 | 21.0 | 7.0 | 3.0 | Marna | 4 | 0 | Johannes Mortensen, Rørøy i Helg. |
| 179 | Mk Thorleif | k f t | T 05 | 98.7 | 23.8 | 9.8 | Bolind. | 120 | 3 | Gustav Fredriksen m fl, Kirkøy |
| 180 | Må Sjøstjerna | f k | T 37 | 20.0 | 6.0 | 3.0 | Sleipner | 3 | 0 | Heiberg Pedersen, Kirkøy |
| 181 | Må Thor | k f | T 19 | 21.0 | 6.0 | 3.0 | Sleipner | 3 | 0 | Elias Helmersen, Kirkøy |
| 182 | Må Milda | f k | T 38 | 19.0 | 6.3 | 3.5 | Marna | 3 | 0 | Magnus Nessjøen, Kirkøy |
| 183 | Må Traust | f k | T 34 | 20.0 | 6.5 | 3.5 | Sabb | 3 | 0 | M J Wik m fl, Rørøy i Helgeland |
| 184 | Ms Sjøsvøm- meren | f k | T 34 | 27.0 | 9.0 | 6.0 | Helseth | 8 | 0 | Otelius Pedersen, Sundsvoll i H. |
| 185 | Må Havblikk | k | T 35 | 19.0 | 6.0 | 3.0 | Ø. M. | 3 | 0 | Kr. Johansen, Holand, Kirkøy |
| 186 | Må Måsen | k | T 34 | 20.0 | 6.0 | 2.0 | Marna | 3 | 0 | Mikal Valla, Sundsvoll i Helgel. |
| 187 | Må Sjøsprøit | k | T 35 | 20.0 | 6.0 | 2.0 | Marna | 3 | 0 | Hudor Johansen, Holand, Kirkøy |
| 188 | Må Vårbud | k | T 35 | 20.0 | 7.0 | 2.5 | Marna | 4 | 0 | O Alexandersen m fl, Ness, Kirkøy |
| 189 | Må Thor | k | T 35 | 20.0 | 7.0 | 2.5 | Marna | 3 | 0 | Alfr. Andreassen, Sundsvoll i H. |
| 190 | Må Lykken | f | T 35 | 21.0 | 6.5 | 3.7 | Sleipner | 4 | 0 | Peder Nikolaisen, Veigsteinen |
| 191 | Må Preven | k | T 30 | 18.0 | 6.0 | 2.0 | Marna | 3 | 0 | Magnus Pedersen m fl, Kirkøy |
| 192 | Må Skvett | f k | T 39 | 20.0 | 7.0 | 3.5 | Marna | 4 | 0 | Georg Johansen, Haland, Kirkøy |
| 193 | Må Job | f k | T 30 | 22.5 | 7.0 | 3.0 | Konkur. | 4 | 0 | Martin Løbeck, Vikasjøen |
| 194 | Må Per | k | T 36 | 20.0 | 7.0 | 2.7 | F. M. | 4 | 0 | Arnulf Pettersen m fl, Kirkøy |
| 195 | Må Ternen | k | T 35 | 20.0 | 6.5 | 3.5 | Sleipner | 3 | 0 | Ole Johansen Eia, Hysværøyan |
| 196 | Mk Havdur | h k f | T 36 | 35.0 | 11.3 | 5.5 | Rapp | 17 | 0 | Oie Olsen m fl, Ylvingen |
| 197 | Må Sjøgutten | f k | T 36 | 19.0 | 6.0 | 2.8 | Sleipner | 3 | 0 | Halvd. Aleksandersen, Hysværøyan |
| 198 | Må Morten | k | T 14 | 18.0 | 6.0 | 2.0 | Sleipner | 3 | 0 | Eldor Edvardsen, Hysværøyan |
| 199 | Må Torsken | k | T 36 | 20.0 | 6.0 | 2.0 | Sleipner | 3 | 0 | Ernst O Edvardsen, Hysværøyan |
| 200 | Må Belgen | k | T 36 | 20.0 | 6.0 | 3.5 | Sleipner | 3 | 0 | Johan Eilertsen, Hysværøyan |
| 201 | Må Havbåra | k | T 36 | 22.0 | 7.0 | 3.7 | F. M. | 5 | 0 | Bernh. Andreassen, Vikasjøen |
| 202 | Må Flaks | k | T 36 | 20.0 | 7.0 | 3.3 | Sleipner | 4 | 0 | Johan A Johansen, Hysværøyan |
| 203 | Må Veslegutt | k | T 36 | 20.0 | 7.0 | 3.5 | Sleipner | 4 | 0 | Henrv Strand, Kirkøy |
| 204 | Må Seien | k | T 36 | 19.5 | 6.0 | 2.8 | Sleipner | 3 | 0 | Kristian A Engelsøy, Veigsteinen |
| 205 | Mk Belgen | k | T 33 | 36.0 | 12.0 | 5.0 | Rapp | 12 | 0 | Aksel Andersen, Rørøy i Helgel. |
| 206 | Må Alken | k | T 38 | 20.0 | 6.5 | 3.0 | F. M. | 4 | 0 | Bjarne Johansen, Sundsvoll i Helg. |
| 207 | Må Solo | k | T 27 | 20.0 | 5.0 | 2.0 | Solo | 4 | 0 | Iver Johansen, Hysværøyan |
| 208 | Ms Anna | k | T 36 | 22.0 | 7.1 | 3.0 | Sleipner | 5 | 0 | Anton Andersen, Igerøy |
| 209 | Må Torsken | f k | T 39 | 22.0 | 7.5 | 3.5 | Marna | 5 | 0 | Julius Jakobsen, Kirkøy |
| 210 | Må Fiks | k | T 36 | 20.0 | 6.5 | 3.5 | Marna | 4 | 0 | Johan Nessjøen, Kirkøy |
| 211 | Ms Glimt | k | T 36 | 22.0 | 7.0 | 3.5 | Marna | 5 | 0 | Alfred Nielsen, Sundsvoll i Helg. |
| 212 | Må Kvikk | k | T 36 | 22.0 | 7.5 | 4.0 | Sleipner | 5 | 0 | Haldor Hansen, Rørøy i Helgel. |
| 213 | Må Laila | k | T 36 | 20.0 | 7.0 | 3.5 | Sleipner | 4 | 0 | Odd Sundsvoll, Sundsvoll i Helg. |
| 214 | Må Alken | k f | T 36 | 22.0 | 7.5 | 3.0 | Sleipner | 5 | 0 | Paul Alfredsen, Kirkøy |
| 215 | Må Havblikk | k | T 36 | 19.0 | 6.5 | 3.5 | F. M. | 3 | 0 | A. Andreassen m fl, Hysværøyan |
| 216 | Må Sjøblomsten | k | T 36 | 20.0 | 6.0 | 3.0 | Marna | 3 | 0 | Kristian Johansen, Hysværøyan |
| 217 | Må Havdur | f k | T 36 | 20.0 | 6.5 | 3.0 | Marna | 3 | 0 | Toralf Ingebrigtsen, Hysværøyan |
| 218 | Må Solo | k | T 28 | 18.0 | 6.0 | 2.5 | Solo | 3 | 0 | Einar Oppegård m fl, Vikasjøen |
| 219 | Må Leif | k | T 39 | 17.0 | 5.0 | 2.0 | Solo | 3 | 0 | Johannes Rørø, Rørøy i Helgeland |
| 220 | Mk Fram | f k h | T 39 | 37.0 | 12.0 | 6.0 | Wichm. | 20 | 0 | Elof Lundmark m fl, Rørøy i Helg. |

| Farkostens nummer, art og navn | Anvendelse | Materiale | Byggetid | Lengde | Bredde | Dybde | Maskin, navn | Anvendelse | F. & fangstb. | Eierens (den korresponderende reders) navn og postadresse |
|--------------------------------|------------|-----------|----------|--------|--------|-------|--------------|------------|---------------|---|
| 221 Ms Astrid | f k | T | 30 | 29.0 | 10.0 | 4.5 | Heimdall | 11 | 0 | Oluf Olsen, Vikasjøen |
| 222 Må Lommen | f k | T | 39 | 20.0 | 7.0 | 4.0 | Sleipner | 4 | 0 | Martin Olsen, Ylvingen |
| 223 Må Måken | f k | T | 37 | 20.0 | 6.5 | 3.5 | Marna | 3 | 0 | E J Edvardsen m fl, Hysværøyan |
| 224 Må Teisten | f k | T | 39 | 20.3 | 7.0 | 3.3 | F.M. | 4 | 0 | Arnold Breivik, Rørøy i Helgeland |
| 225 Må Trygg | f k | T | 39 | 21.7 | 7.6 | 3.5 | Sleipner | 6 | 0 | Karl Sola, Sundsvoll i Helgeland |
| 226 Må Sab | f k | T | 39 | 20.0 | 6.0 | 3.0 | Marna | 3 | 0 | Paul Johansen, Haland, Kirkøy |
| 227 Må Frimann 2 | f k | T | 39 | 20.0 | 7.3 | 3.7 | Marna | 4 | 0 | Eldor Jensen, Rørøy i Helgeland |
| 228 Må Jan | f k | T | 39 | 19.0 | 6.3 | 3.0 | Alda | 4 | 0 | Andreas Bergåker, Holand, Kirkøy |
| 229 Må Flammen | f k | T | 38 | 20.0 | 7.0 | 3.0 | Sleipner | 3 | 0 | Eilif Johansen, Hysværøyan |
| 270 Må A. W. | f k | T | 38 | 21.0 | 7.3 | 3.8 | Marna | 6 | 0 | Albert Wigdahl, Hysværøyan |

N-VF. Velfjord merkedistrikt.

| | | | | | | | | | | |
|--------------------------|-----|---|----|------|------|-----|----------|----|---|------------------------------------|
| 1 Ms Håbet | h k | T | 16 | 35.0 | 11.5 | 6.0 | Hein | 9 | 0 | Johan K Asheim, Sæterlandet |
| 2 Må Proven | k f | T | 29 | 25.8 | 7.3 | 3.0 | Rap | 4 | 0 | Joh Benjaminsen, Sæterlandet |
| 3 Mk Marie ¹⁾ | h k | T | 16 | 36.3 | 12.0 | 9.0 | Hein | 10 | 0 | Karl Engelsnes, Sildkoven |
| 4 Ms Fram | h k | T | 02 | 31.0 | 12.0 | 6.0 | Hein | 14 | 0 | U Nilsen, Sæterlandet |
| 5 Ms Grei | k | T | 25 | 33.0 | 10.0 | 5.0 | Grei | 9 | 0 | Arvid Storvik m fl, Sæterlandet |
| 6 Må Havbrott | f | T | 34 | 19.0 | 6.0 | 2.5 | Sleipner | 3 | 0 | Asbjørn Kristiansen, Sildkoven |
| 8 Mk Vesla | f | T | 31 | 27.0 | 8.0 | 5.0 | Marna | 9 | 1 | A Andersen-Strand, Hommelstø |
| 9 10/å — | k | T | 10 | 29.0 | 6.5 | 3.5 | — | — | 0 | H K Hyllines m fl, Hommelstø |
| 16 Ms Olga | t | T | 08 | 45.0 | 15.0 | 8.0 | Bergs. | 28 | 1 | O Kristiansen m fl, Sildkoven |
| 19 8/å — | f k | T | 13 | 25.0 | 6.0 | 2.5 | — | — | 0 | P Sivertsen, Sæterlandet |
| 20 Må — | f | T | 27 | 18.0 | 4.5 | 2.0 | Solo | 3 | 0 | Gustav Hansen, Storbørja |
| 21 Må Marhulken | f | T | 25 | 21.0 | 5.5 | 2.1 | F. M. | 3 | 0 | E Kvitnes m fl, Nevernes |
| 22 Må Penta | f | T | 33 | 22.0 | 7.0 | 2.0 | Penta | 3 | 0 | Johan Nilsen, Sæterlandet |
| 24 Ms Måken | f | T | ? | 24.0 | 8.6 | 4.0 | Hein | 5 | 0 | Kr. Fagerbakken m fl, Sæterlandet |
| 27 Må Skarven | f | T | 28 | 19.0 | 6.0 | 2.7 | C. Perf. | 4 | 0 | Thor Høliaune, Hommelstø |
| 28 Må Havblikk | f | T | 34 | 21.0 | 7.0 | 2.7 | Sabb | 3 | 0 | Iver E Oknes, Sildkoven |
| 29 Må Lerken | f | T | 36 | 20.3 | 7.2 | 3.7 | Sabb | 4 | 0 | Petter Pedersen, Nevernes |
| 30 Må Måken | f k | T | 36 | 22.0 | 8.0 | 5.0 | Sleipner | 4 | 0 | Hjalmar Storvik, Sildkoven |
| 31 Ms Krølbe | k | T | 16 | 27.0 | 8.9 | 7.6 | Union | 7 | 0 | Johan Pettersen, Skillebotn |
| 32 Må Glimt | f | T | 36 | 17.0 | 5.5 | 3.0 | Ø. M. | 2 | 0 | Lillian Klausmark, Hommelstø |
| 33 Må Sjøgutten | f | T | 39 | 21.0 | 7.0 | 4.0 | Stord | 3 | 0 | Erling Gustavsen, Almli, Sildkoven |

N-VS. Vevelstad merkedistrikt.

| | | | | | | | | | | |
|---------------------------|-------|---|----|------|------|-----|----------|----|---|------------------------------------|
| 1 Mk Ravnen | f k | T | 23 | 34.0 | 11.0 | 5.0 | Saffle | 18 | 1 | Møller E Brølø, Forvik i Helgeland |
| 2 Ms Demokraten | f k | T | 15 | 30.0 | 10.0 | 5.0 | Bolind. | 8 | 0 | Alfr A Moen, Forvik i Helgeland |
| 3 Ms Samson | f k | T | 15 | 32.0 | 10.5 | 7.5 | Gideon | 15 | 1 | J Larsen m fl, Forvik i Helgeland |
| 4 Ms Neptun | f | T | 35 | 28.0 | 10.0 | 7.0 | Rapp | 7 | 0 | Ragnar Antonsen, Forvik i Helg. |
| 5 Må Marna | f | T | 30 | 18.0 | 6.0 | 2.0 | Marna | 3 | 0 | Møller E Brølø, Forvik i Helgø. |
| 6 Ms Fremtid | f k | T | 33 | 34.8 | 12.0 | 5.1 | Rap | 12 | 0 | Petter Henriksen m fl, Hesstun |
| 7 Ms Ane Kristine | f k | T | 16 | 33.0 | 11.0 | 5.5 | Gideon | 15 | 0 | D A Kilen m fl, Forvik i Helgeland |
| 8 Mk Vigør | f | T | 37 | 36.0 | 12.0 | 5.0 | Rapp | 17 | 0 | Jentoft Nilsen m fl, Hesstun |
| 9 Ms Heim ²⁾ | k f t | T | 23 | 37.0 | 12.0 | 5.5 | Levahn | 12 | 0 | Arne Eliassen, Høyholm |
| 10 Mk Fremtid | f k | T | 15 | 34.0 | 11.5 | 4.0 | Rap | 15 | 1 | U D Vesthus m fl, Stokkasjøen |
| 11 Hå Laksen 2 | f | T | 38 | 18.5 | 6.5 | 3.3 | Sleipner | 5 | 0 | Eilif Nesgård, Våg pr Hestun |
| 12 Ms Pileu | f | T | 30 | 31.0 | 10.0 | 4.0 | Drott | 10 | 0 | Nesgård N Våg m fl, Forvik i Helg. |
| 13 Må Bauge | f | T | 26 | 19.0 | 6.0 | 2.5 | Sabb | 5 | 0 | Eilif Olsen, Høyholm |
| 14 Må Alken ³⁾ | f t | T | 22 | 26.5 | 6.8 | 2.5 | Gideon | 3 | 0 | H Arntzen m fl, Forvik i Helgel. |
| 15 Mk Havblikk | k f | T | 29 | 33.0 | 10.5 | 5.0 | Rap | 11 | 0 | Gustav Nilsen, Høyholm |
| 16 Ms Roald | | | | | | | | | | |
| Amundsen | k f | T | 28 | 30.0 | 10.0 | 3.0 | Skandia | 10 | 0 | H Ingebriktsen m fl, Høyholm |
| 17 Ms Jenny | f k | T | 17 | 34.0 | 10.6 | 6.0 | Finnøy | 18 | 0 | Jørgen Hansen, Forvik i Helgeland |

1) Omb. 1921. 2) Omb. 1934. 3) Omb. 1929.

| Farkostens nummer, art og navn | Anvendelse | Materiale | Byggeår | Lengde | Bredde | Dybde | Maskin, navn | Antall HK | F. & fangstb. | Eierens (den korresponderende reders) navn og postadresse |
|-----------------------------------|------------|-----------|---------|--------|--------|-------|-----------------|-----------|---------------|--|
| 18 Må Pilen | ft | T | 35 | 19.0 | 6.0 | 3.0 | Sleipner | 3 | 0 | Johan Haugen, Visten |
| 19 Må Daniel | f | T | 34 | 18.0 | 4.5 | 2.0 | Meteor | 3 | 0 | E Hauan, Visthus |
| 20 Må Spurven | f | T | 26 | 17.0 | 5.0 | 2.0 | Solo | 2 | 0 | Sigurd Strand, Visten |
| 21 10/å — | f | T | 12 | 29.0 | 6.0 | 2.0 | — | — | 0 | Nils J Remmen, Forvik i Helgeland |
| 22 10/å — | k | T | 05 | 29.6 | 6.5 | 2.0 | — | — | 0 | P Chr Olsen, Høyholm |
| 23 10/å — | k | T | 07 | 30.0 | 7.0 | 2.0 | — | — | 0 | Kr Johansen, Høyholm |
| 24 10/å — | k | T | 09 | 29.5 | 6.5 | 2.0 | — | — | 0 | H O Svalvik, Forvik i Helgeland |
| 25 Ms Skreien ¹⁾ | f k | T | 21 | 31.0 | 12.0 | 5.5 | Populær | 10 | 0 | Trygve Sørensen, Kilvågen |
| 26 Ms Spurven | f | T | 39 | 30.0 | 10.0 | 4.5 | Wichm. | 6 | 0 | Haftor Andersen, Høyholm |
| 27 Må Fix | f k | T | 35 | 20.0 | 7.0 | 3.0 | Sabb | 3 | 0 | Ole M Pedersen, Forvik i Helgel. |
| 28 Ms Laksen | f | T | 35 | 31.0 | 10.3 | 5.0 | Wichm. | 8 | 0 | Konrad Andersen m fl, Forvik i H. |
| 29 10/å — | f | T | 11 | 30.0 | 7.0 | 2.4 | — | — | 0 | Petter Pedersen, Høyholm |
| 30 Må Gerd | f | T | ? | 20.0 | 6.5 | 2.5 | C. Perf. | 6 | 0 | Jacob Pedersen, Høyholm |
| 31 Ms Orion | k | T | 30 | 28.0 | 9.5 | 4.0 | Heimdal | 11 | 0 | Eilert Pedersen, Forvik i Helgel. |
| 32 Mj Norden | f t k | T | 70 | 62.8 | 19.9 | 8.3 | Brunv. | 50 | 2 | Johan Grønbeck m fl, Forvik i T. |
| 33 8/å — | f | T | 05 | 26.0 | 5.0 | 1.5 | — | — | 0 | Lorents Danielsen, Reine fyr |
| 34 Må Laksen 2 | f | T | 35 | 16.0 | 5.5 | 3.0 | Sleipner | 2 | 0 | Asbjørn Pettersen, Hesstun |
| 35 10/å — | f | T | 15 | 31.0 | 6.2 | 2.0 | — | — | 0 | Julius Navjord, Hesstun |
| 36 Ms Svanen 2 | f | T | 28 | 31.0 | 10.0 | 4.0 | Drott | 10 | 0 | Ole Bønå, Aursletta |
| 39 Ms Glimt ²⁾ | f k | T | 16 | 30.0 | 10.0 | 5.0 | Brunv. | 12 | 0 | Alfred Sørensen, Visthus |
| 40 10/å — | k | T | 14 | 29.0 | 6.0 | 2.0 | — | — | 0 | Bernh Løknes, Høyholm |
| 41 Ms Fuglen | f | T | 38 | 28.0 | 9.0 | 4.5 | Normo | 10 | 0 | Åge Olsen, Kilvågen |
| 42 Må Ruth | f | T | 34 | 18.0 | 5.0 | 3.0 | Vågenes | 4 | 0 | Erling Stensund m fl, Stokkasjøen |
| 43 10/å — | f | T | 12 | 30.0 | 6.5 | 2.3 | — | — | 0 | Arne Pettersen, Hesstun |
| 44 Må Capella | f | T | ? | 34.0 | 10.0 | 3.8 | Rap | 9 | 0 | Hans Mørch, Stokkasjøen |
| 45 Må Svanen | f k | T | 37 | 20.0 | 6.5 | 3.0 | Heimdal | 4 | 0 | Trygve Pedersen, Høyholm |
| 46 Må Morild | f | T | 29 | 20.0 | 5.0 | 3.0 | Sleipner | 2 | 0 | Tormod Tverland, Ausa, Visten |
| 47 Mk Brødrene | f k | T | 24 | 41.5 | 13.5 | 7.0 | Finnøy | 30 | 1 | R P Vevelstad m fl, Forvik i Helg. |
| 48 Må Trygg | k | T | 24 | 22.0 | 5.1 | 2.2 | Marna | 3 | 0 | Robert Johansen, Visthus |
| 49 Mk Gjøa | f k h | T | 30 | 38.5 | 12.0 | 6.0 | Wichm. | 16 | 0 | Nils Nergård, Våg |
| 50 Ms Sjøgutten | f | T | 37 | 28.0 | 10.0 | 4.0 | Helseth | 14 | 0 | Åge Johansen, Visthus |
| 51 Ms Rap | k f | T | 33 | 30.0 | 10.0 | 4.5 | Rap | 8 | 0 | Kristian Antonsen, Høyholm |
| 54 10/å — | f k | T | ? | 30.0 | 7.0 | 2.4 | — | — | 0 | H O Svalvik, Forvik i Helgeland |
| 55 Ms Seien | f k | T | 37 | 20.0 | 6.0 | 3.5 | Sterk | 4 | 0 | Alf Ringkjøp, Forvik i Helgeland |
| 56 Ms Sjøglimt | f k h | T | 35 | 33.0 | 10.7 | 5.4 | Populær | 16 | 0 | Håkon Olsen, Forvik i Helgeland |
| 57 8/å — | k | T | 08 | 26.0 | 6.0 | 2.0 | — | — | 0 | Johan Larsen, Forvik i Helgeland |
| 59 8/å — | f k | T | ? | 27.0 | 6.2 | 2.3 | — | — | 0 | A M Arntzen, Forvik i Helgeland |
| 60 8/å — | f | T | 10 | 28.0 | 7.0 | 2.0 | — | — | 0 | Eilert P Vevelstad, Forvik i Helgel. |
| 61 Mk Spurven | k | T | 38 | 35.0 | 11.3 | 5.7 | Union | 15 | 0 | Sverre Murbrach m fl, Forvik i H. |
| 63 Ms Havnsund | f | T | 33 | 36.5 | 9.0 | 3.5 | Wichm. | 6 | 0 | Jakob Helgesen, Hamnsundet |
| 65 Mk Nyheim | k f t | T | 19 | 62.0 | 17.5 | 8.0 | Bolind. | 40 | 0 | Valter Danielsen, Forvik i Helgel. |
| 67 Ms Laksen | f k | T | 33 | 26.0 | 9.0 | 3.8 | Rapp | 10 | 0 | Kr. Fjell ved H. Strand, Visten |
| 69 10/å — | f | T | 12 | 30.0 | 6.3 | 1.7 | — | — | 0 | Edv Caspersen, Høyholm |
| 70 8/å — | k | T | 10 | 29.2 | 6.3 | 2.3 | — | — | 0 | H Karstensen, Forvik i Helgel. |
| 71 Mk Havdur | k f | T | 30 | 36.0 | 12.0 | 5.5 | Brunv. | 20 | 0 | Arne P Havn, Hesstun |
| 72 Ms Åshild | f k | T | 35 | 32.8 | 11.0 | 4.8 | Brunv. | 12 | 0 | Gunnar Nilsen m fl, Forvik i Helg. |

1) Omb. 1935. 2) Omb. 1929.

ANTIPARASIT-N.G.

mot jordslag og råte i seil og tau.
WILLIAM NAGEL A/S, OSLO.

| Farkostens nummer, art og navn | Anvendelse | Materiale | Byggeår | Lengde | Bredde | Dybde | Maskin, navn | Antall HK | F. & fangstb. | Eierens (den korresponderende reders) navn og postadresse |
|-----------------------------------|------------|-----------|---------|--------|--------|----------|-----------------|-----------|---------------|--|
| 74 Mk Stormfuglien | l | T'00 | 46.0 | 13.0 | 6.5 | Bolind. | | 20 | 3 | Hans Mørch m fl, Stokkasjøen |
| 75 Ms Lykken | f | T'38 | 32.5 | 10.5 | 4.0 | Helseth | | 10 | 0 | Henry Jensen, Høyholm |
| 76 Ms Håpet ¹⁾ | f | T'26 | 28.0 | 9.7 | 4.3 | Rap | | 10 | 0 | Egil Tokle m fl, Visthus |
| 78 Må Teisten | f | T'23 | 17.0 | 6.5 | 3.0 | C. Perf. | | 4 | 0 | Nils Haraldsen, Nygård pr Visten |
| 79 Ms Fremtid | k | T'29 | 26.5 | 9.0 | 4.5 | Brunv. | | 5 | 0 | H Skonseng, v/ ASkonseng, Visthus |
| 81 Ms Godt Håp | f k | T'32 | 24.0 | 8.0 | 3.5 | Gideon | | 6 | 0 | J H Johnsen m fl, Høyholm |
| 82 Må Per | f k | T'28 | 23.0 | 6.0 | 3.5 | Bilm. | | 22 | 0 | Karl Edvardsen, Hesstun |
| 83 Ms Fisken | f | T'32 | 25.0 | 8.0 | 3.9 | Sabb | | 5 | 0 | Olaf Moen Forvik i Helgeland |
| 84 Ms Njord | f h | T'32 | 32.0 | 11.0 | 5.0 | Rap | | 9 | 0 | Eivind A Stensrud, Stokkasjøen |
| 85 Må Sabb | f t | T'32 | 22.0 | 7.5 | 4.0 | Sabb | | 5 | 0 | L Grønbeck, Forvik i Helgeland |
| 86 Må Lille Amalie | f t | T'23 | 15.7 | 5.3 | 2.8 | C. Perf. | | 4 | 0 | Alf Martinsen, Høyholm |
| 87 Ms Fremtid | f k | T'33 | 25.0 | 8.0 | 3.2 | Rapp | | 7 | 0 | Thorvald Moen, Høyholm |

N-VK. Vik merkedistrikt.

| | | | | | | | | | | |
|------------------------------|-----|------|------|------|-----|----------|--|----|---|-------------------------------------|
| 1 8/Å — | k f | T'16 | 21.0 | 4.5 | 1.5 | — | | — | 0 | Helmer Mardal, Vik i Helgeland |
| 2 Må Sjøblomsten | f k | T'? | 36.0 | 14.0 | 5.0 | Skandia | | 12 | 0 | Arild Hauvik, Vik i Helgeland |
| 3 Må Sabb | k f | T'26 | 21.0 | 6.3 | 2.3 | Sabb | | 6 | 0 | Rafael Lyngvær, Vik i Helgeland |
| 5 Ms Bølgen ²⁾ | k h | T'16 | 31.0 | 12.0 | 6.5 | Gideon | | 11 | 0 | Frimann Johansen, Sandvåg |
| 8 Ms Signal | k h | T'14 | 32.0 | 12.0 | 4.0 | Hein | | 7 | 0 | Ole N Sandholm m fl, Sandvåg |
| 10 Ms Hanna | k | T'16 | 30.0 | 11.0 | 5.0 | Gideon | | 6 | 0 | P Ingebrietsen, Sandvåg |
| 11 Ms Staut | k h | T'19 | 31.0 | 12.0 | 5.0 | Finnøy | | 12 | 0 | Magnus Sørvik, Sandvåg |
| 12 Mk Vinjarsund | k t | T'35 | 59.6 | 16.3 | 7.5 | Finnøy | | 50 | 0 | S Å Wikjord m fl, Vendesund |
| 13 Må Lillebror | k | T'37 | 19.0 | 7.0 | 3.0 | Sabb | | 3 | 0 | Hegge Nikolaisen, Vendesund |
| 14 Må Duen | k | T'36 | 21.0 | 7.5 | 3.5 | Sabb | | 5 | 0 | Torleif Tausvik, Vendesund |
| 17 8/Å — | f | T'11 | 25.0 | 6.3 | 2.4 | — | | — | 0 | J E Johansen, Sandvåg |
| 19 Ms Lyder ³⁾ | k h | T'17 | 36.5 | 10.5 | 5.0 | Skandia | | 15 | 0 | P Kleiven m fl, Berg i Helgeland |
| 20 Ms Håbet | k | T'37 | 22.0 | 7.3 | 3.3 | Heimdal | | 4 | 0 | Alfr. Hårsvær, Hårsvær |
| 21 10/Å — | k | T'12 | 32.0 | 8.0 | 3.0 | — | | — | 0 | H Reinfjord, Berg i Helgeland |
| 22 Ms Måken | k f | T'24 | 30.0 | 10.0 | 5.0 | Wichm. | | 6 | 0 | Lorents Engde m fl, Vik i Helgeland |
| 23 Mk Ternen | k | T'36 | 27.0 | 9.0 | 6.0 | Heimdal | | 7 | 0 | Harald Horsvær, Sandvåg |
| 25 Må Sleipner | f | T'25 | 21.5 | 5.5 | 2.5 | Sleipner | | 4 | 0 | Arne Hansen, Sønnes |
| 26 8/Å — | f | T'12 | 26.5 | 8.0 | 3.0 | — | | — | 0 | Harty Skålvik, Vik i Helgeland |
| 27 Må Fiskeren ⁴⁾ | k | T'09 | 27.0 | 7.5 | 4.0 | Sabb | | 5 | 0 | Hilmar Nordstrand, Vendesund |
| 29 Må — | k | T'12 | 32.0 | 8.0 | 3.0 | Hein | | 6 | 0 | Emil Graven, Vik i Helgeland |
| 34 8/Å — ⁵⁾ | k f | T'19 | 27.0 | 8.0 | 3.0 | — | | — | 0 | Harty Johansen m fl, Sandvåg |
| 35 Ms Brødrene | k h | T'33 | 28.0 | 9.0 | 4.0 | Rapp | | 10 | 0 | Ole Rosvik, Vendesund |
| 38 10/Å Glimt | f | T'15 | 31.3 | 8.0 | 1.0 | — | | — | 0 | Ingv E Hjelmseth, Sandvåg |
| 41 Ms Vikmand | k | T'24 | 27.0 | 9.5 | 4.5 | Wichm. | | 6 | 0 | A P Horsvær m fl, Vik i Helgeland |
| 43 Må Rap | k f | T'17 | 27.0 | 9.0 | 3.3 | Rap | | 4 | 0 | Jak. Jakobsen, Vendesund |
| 44 Må Håbet | k f | T'21 | 28.0 | 9.0 | 5.0 | Bolind. | | 8 | 0 | Konrad O Sund m fl, Sandvåg |
| 45 Ms Forsøk | k f | T'37 | 21.0 | 7.0 | 3.7 | Sterk | | 5 | 0 | Emil Sandvæ, m fl, Berg i Helgel. |
| 46 6/Å — | k f | T'90 | 22.0 | 4.5 | 2.4 | — | | — | 0 | Peder Porsvik, Vendesund |
| 49 Må Skreien | k | T'29 | 20.0 | 6.4 | 3.2 | Sabb | | 3 | 0 | Konrad K Grønmo, Berg i Helgel. |
| 51 6/Å — | k | T'20 | 22.1 | 4.8 | 1.3 | — | | — | 0 | Edv Jakobsen, Sandvåg |
| 52 Ms Star | k | T'35 | 31.3 | 10.0 | 6.0 | Heimdal | | 11 | 0 | Ole Moen, Vik i Helgeland |
| 54 6/Å — | f | T'09 | 18.5 | 5.8 | 2.3 | — | | — | 0 | Steffen Brekk, Sønnes |
| 55 Må Rap | f k | T'28 | 28.0 | 9.0 | 3.8 | Rap | | 10 | 0 | Joh Johansen, Vendesund |
| 57 6/Å — | x f | T'05 | 14.0 | 3.5 | 1.3 | — | | — | 0 | Petter Taraldsen, Vik i Helgel. |
| 58 8/Å — | f | T'10 | 22.0 | 8.0 | 3.0 | — | | — | 0 | Sigvart Sund, Sandvåg |
| 59 Ms Prøven ⁶⁾ | k f | T'30 | 25.0 | 8.0 | 4.0 | Skandia | | 7 | 0 | Arne Risholm m fl, Vik i Helgel. |
| 60 Må Snap | k | T'29 | 24.0 | 6.0 | 3.0 | Sleipner | | 5 | 0 | Egil Jacobsen, Berg i Helgeland |
| 61 Må Nygrei ⁷⁾ | f k | T'96 | 31.0 | 11.0 | 5.0 | Nygrei | | 14 | 0 | Ragnar Hauvik, Vik i Helgeland |
| 62 Ms Trygg | k f | T'31 | 24.8 | 8.5 | 3.7 | Sabb | | 5 | 0 | J Hansen m fl, Vestvik, Sandvåg |

| Farkostens nummer, art og navn | Anvendelse | Materiale | Byggjaar | Lengde | Bredde | Dybde | Maskin, navn | Antall HK | F. & fangstb. | Eierens (den ko-responderende reders) navn og postadresse |
|-----------------------------------|------------|-----------|----------|--------|--------|-------|-----------------|-----------|---------------|--|
| 65 Ms Lomen | k f | T'31 | | 28.0 | 9.0 | 4.0 | Rap | 8 | 0 | Anders Sund m fl, Sandvåg |
| 66 Ms Skreien | k f | T'31 | | 25.0 | 8.5 | 5.0 | Union | 7 | 0 | Arne H Horsvær m fl, Hårsvær |
| 67 Ms Storm King | k f | T'32 | | 26.0 | 9.0 | 4.0 | Rap | 7 | 0 | Henry Ijønøy, Vik i Helgeland |
| 68 Må Kvik | k f | T'32 | | 20.0 | 6.0 | 3.0 | Sabb | 3 | 0 | Ole Nydal, Vendesund |
| 69 Må Sabb 3 | k f | T'33 | | 20.0 | 6.0 | 3.0 | Sabb | 3 | 0 | Konrad Johansen m fl, Vendesund |
| 70 Må Kuling | k | T'34 | | 27.7 | 8.8 | 4.7 | Nygrei | 9 | 0 | Alf Nordsjø, Vendesund |
| 71 Må Makrelen | k f | T'32 | | 21.0 | 6.0 | 3.5 | Sabb | 3 | 0 | Egil Nydahl, Vik i Helgeland |
| 72 Må Helten 2 | k | T'34 | | 19.0 | 6.0 | 5.0 | Sabb | 3 | 0 | Julian J Sandvær, Vik i Helgel. |
| 73 Må Inge | k f | T'29 | | 22.0 | 6.0 | 3.0 | Bilm. | 8 | 0 | Andov Andreassen, Berg i Helgel. |
| 74 Må Sterken | k f | T'30 | | 20.0 | 5.0 | 2.5 | Sterk | 5 | 0 | Konrad M Anklakken, Berg i Helg. |
| 75 Må Arnar | k | T'34 | | 20.0 | 6.0 | 4.0 | Sabb | 3 | 0 | Hartv. Henriksen m fl, Vik i Helg. |
| 77 Må Laksen | k f | T'37 | | 19.5 | 6.5 | 3.0 | Marna | 4 | 0 | Wilm. Flodstrand, Sandvåg |
| 78 Må Kvik | k f | T'34 | | 20.0 | 6.0 | 4.0 | Sabb | 3 | 0 | Edv. M Anklaken, Berg i Helgel. |
| 79 Må Fremad | f | T'34 | | 22.5 | 7.0 | 3.0 | F. M. | 6 | 0 | Julius Hombornes, Vik i Helgel. |
| 80 Ms Havblikk | k f | T'39 | | 27.0 | 9.0 | 4.5 | Union | 7 | 0 | Hans Pettersen m fl, Vendesund |
| 81 Må Havleik | k f | T'35 | | 23.0 | 6.0 | 3.5 | Gideon | 6 | 0 | Hans Krokvik m fl, Sandvåg |
| 82 Må — | k f | T'35 | | 20.0 | 5.5 | 3.0 | Atlanta | 4 | 0 | Aug. Sund, Hombornes |
| 83 Må Sleipner | k f | T'39 | | 20.5 | 7.0 | 2.3 | Sleipner | 4 | 0 | Birger Hårsvær, Hårsvær |
| 84 Må Glimt | k f | T'37 | | 23.0 | 7.5 | 3.3 | Ny-Sabb | 5 | 0 | Alfr. Asen, Hombornes |

N-VR. Væroy merkedistrikt.

| | | | | | | | | | | |
|-------------------------------|-----|------|--|------|------|-----|----------|----|---|-----------------------------------|
| 1 Mk Glimt ¹⁾ | k h | T' ? | | 37.0 | 11.8 | 5.8 | Brunv. | 20 | 0 | Andor Nikolaisen m fl, Væroy |
| 2 Ms Rask | k h | T'30 | | 33.8 | 12.0 | 6.0 | Alpha | 11 | 0 | Astrup Andreassen, Væroy |
| 3 Ms Lyn | k h | T'37 | | 33.5 | 11.0 | 5.0 | Volda | 18 | 0 | Hilmar Johnsen, Væroy |
| 4 Ms Værsla | k h | T'39 | | 39.7 | 11.0 | 4.6 | Brunv. | 12 | 0 | Bjarne Johansen m fl, Væroy |
| 5 Ms Duen | k h | T'25 | | 26.0 | 10.0 | 5.0 | Rap | 10 | 0 | Arnt Olufsen, Væroy |
| 6 Ms Frida | k h | T'17 | | 32.5 | 10.7 | 5.6 | Rap | 17 | 0 | P Endresen m fl, Nordværoy i Lof. |
| 7 Ms Engheten | k h | T'29 | | 31.0 | 10.0 | 4.5 | Helseth | 10 | 0 | Frithjof Henriksen m fl, Væroy |
| 8 Mk Bratægg | k h | T'38 | | 39.5 | 12.5 | 6.0 | Heimdal | 20 | 0 | Johan Berg, Væroy |
| 9 Må Solo | k | T'29 | | 18.0 | 6.6 | 3.3 | Solo | 5 | 0 | Johannes Carlsen, Væroy |
| 10 Ms Belgen | k h | T'30 | | 33.0 | 11.0 | 5.0 | Helseth | 19 | 0 | Johs Martinussen m fl, Væroy |
| 11 Ms Astrid | k h | T'30 | | 31.3 | 10.8 | 5.3 | Union | 10 | 0 | Amandus Hansen m fl, Væroy |
| 12 Må Seien | k f | T'28 | | 22.0 | 6.0 | 2.5 | Sabb | 5 | 0 | Harry Hartvigsen, Væroy |
| 13 Må Leverguttent | t | T'04 | | 26.4 | 7.3 | 3.3 | Sabb | 3 | 0 | Jondahl Skovhaug, Væroy |
| 15 Ms Grei 2 | k h | T'31 | | 33.0 | 11.0 | 5.0 | Nygrei | 14 | 0 | Leif Jakobsen, Væroy |
| 16 Ms Overbelgen | k f | T'37 | | 25.0 | 8.7 | 3.5 | Rapp | 10 | 0 | Lyder Nilsen, Væroy |
| 17 8/å — | k | T'31 | | 27.0 | 7.0 | 1.8 | — | — | 0 | Jens Henningsen, Væroy |
| 18 Ms Nordhav | k h | T'30 | | 32.0 | 10.5 | 5.0 | Brunv. | 16 | 0 | Ole Adolfsen m fl, Væroy |
| 20 Ms Skreien | k | T'31 | | 28.0 | 9 | 4.0 | Brunv. | 10 | 0 | Johan P Sorå m fl, Væroy |
| 21 Ms Stjernen | k | T'31 | | 25.5 | 8.5 | 3.3 | Union | 7 | 0 | Albert Olsen Mostad, Væroy |
| 22 Ms Havsula | k h | T'31 | | 31.0 | 10.5 | 4.4 | Helseth | 15 | 0 | Bergiton Kristiansen, Væroy |
| 24 Må Askeladden | k | T'31 | | 22.5 | 8.0 | 3.0 | Rap | 7 | 0 | Kr stian Carlsen m fl, Væroy |
| 25 Ms Havbrott | k h | T'36 | | 35.0 | 11.3 | 5.4 | Union | 15 | 0 | Magnus Eriksen m fl, Væroy |
| 26 Må Tommeliten | k | T'28 | | 21.0 | 5.8 | 2.3 | Sabb | 3 | 0 | Olaf Olsen m fl, Væroy |
| 27 Må Sleipner | k | T'38 | | 21.0 | 7.3 | 3.0 | Sleipner | 6 | 0 | Peder Skavhaug, Væroy |
| 28 Ms Sterk | k h | T'28 | | 30.0 | 9.8 | 4.2 | Brunv. | 10 | 0 | Ottar Alfheim, Væroy |
| 29 Ms Heimen | k | T'33 | | 26.0 | 9.0 | 3.5 | Rap | 10 | 0 | Kristian Hardy m fl, Væroy |
| 30 Ms Havidur | k h | T'33 | | 30.3 | 10.0 | 4.5 | Volda | 10 | 0 | H Johansen m fl, Væroy |
| 31 Ms Perly | k | T'33 | | 33.0 | 11.3 | 5.5 | Union | 15 | 0 | Olaf Olsen m fl, Væroy |
| 32 Mk Nyegg | k h | T'39 | | 35.0 | 11.5 | 5.0 | Rapp | 17 | 1 | Frithjof Eriksen, Væroy |
| 33 Ms Nordlys | k | T'33 | | 28.5 | 9.5 | 5.0 | Brunv. | 12 | 0 | Hartvik Sneve m fl, Væroy |
| 34 8/å — | k | T'06 | | 23.0 | 7.0 | 3.0 | — | — | 0 | C M Kristensen, Væroy |
| 36 Ms Hekla | k h | T'36 | | 31.0 | 10.0 | 5.0 | Nygrei | 14 | 0 | Kr. M Kristiansen m fl, Væroy |
| 37 Ms Fredrikke ²⁾ | k h | T'19 | | 31.0 | 10.0 | 5.5 | Brunv. | 12 | 0 | Joh. O Nikolaisen, Væroy |

1) Omb. 1939.

| Farkostens nummer. art og navn | Anvendelse | Materiale | Byggår | Lengde | Bredde | Dybde | Maskin, navn | Antall HK | f. s. tangstb. | Eierens (den korresponderende reders) navn og postadresse |
|-----------------------------------|------------|-----------|--------|--------|--------|-------|-----------------|-----------|----------------|--|
| 38 Ms Guld- fuglen | k h | T | 38 | 30.0 | 10.0 | 5.0 | Brunv. | 10 | 0 | Anders Dahl, Værøy |
| 40 Ms Mosken 2 | k h | T | 28 | 33.0 | 11.0 | 5.0 | Rap | 14 | 0 | Nils B Olufsen, Værøy |
| 41 Ms Nornen | k h | T | 37 | 32.5 | 11.8 | 5.3 | Wichm. | 10 | 0 | Kr. Rønning m fl, Nordværøy i L. |
| 42 Mk Gent | k h | T | 25 | 33.7 | 11.0 | 5.7 | Union | 15 | 0 | Alfr Kristensen m fl, Værøy |
| 43 Ms Fremad | k h | T | 17 | 30.0 | 10.5 | 6.0 | Hein | 10 | 0 | Kr. Ekset m fl, Værøy |
| 44 Ms Havell | k h | T | 36 | 31.5 | 11.0 | 5.2 | Helseth | 10 | 0 | Olav Torstensen m fl, Værøy |
| 45 Må Port Artur | k | T | 33 | 20.0 | 8.0 | 3.5 | Rap | 4 | 0 | Peder Olausen, Værøy |
| 46 Ms Teisten ¹⁾ | k h | T | 18 | 29.0 | 10.2 | 4.9 | Rapp | 16 | 0 | Monrad Mikalsen m fl, Værøy |
| 48 Ms Brødrene 2 | k | T | 33 | 31.0 | 10.5 | 5.0 | Helseth | 10 | 0 | Toralf Andreassen m fl, Værøy |
| 49 Ms Fram | k | T | 33 | 25.0 | 8.0 | 3.3 | Sabb | 5 | 0 | Andreas Hansen, Værøy |
| 50 Ms Signar ²⁾ | k h | T | 28 | 28.0 | 9.2 | 4.2 | Rap | 10 | 0 | Astrup Kristensen m fl, Værøy |
| 51 Ms Trekkfuglen | k h | T | 38 | 31.0 | 10.0 | 5.3 | Rapp | 14 | 0 | Peder Røstgård m fl, Værøy |
| 52 Ms Tora | h k | T | 38 | 32.7 | 11.0 | 5.5 | Rapp | 14 | 0 | Johannes O Kvalnes, Værøy |
| 53 Ms Heim | k h | T | 28 | 34.0 | 11.0 | 5.0 | Wichm. | 12 | 0 | Martin Dyrnes, Værøy |
| 54 8/å — | k | T | ? | 24.0 | 6.0 | 2.0 | — | — | 0 | Martin Torstensen, Værøy |
| 55 8/å — ³⁾ | k | T | ? | 24.0 | 6.5 | 2.0 | — | — | 0 | Frithjof Johansen, Værøy |
| 56 8/å — | k | T | 18 | 26.0 | 6.0 | 2.0 | — | — | 0 | Albert Olsen Mostad, Værøy |
| 57 Ms Marna 3 ⁴⁾ | k | T | 15 | 26.0 | 8.0 | 3.6 | Marna | 6 | 0 | Hans E Breivik m fl, Værøy |
| 58 Mk Ella ⁵⁾ | k h | T | 17 | 37.0 | 12.0 | 6.0 | Finnøy | 20 | 0 | Fredrik Endresen, Værøy |
| 59 Ms Falken | k | T | 36 | 26.5 | 9.5 | 3.0 | Rapp | 4 | 0 | Johan Jensen, Værøy |
| 61 Mk Haldis | k h | T | 34 | 41.0 | 14.0 | 6.5 | Brunv. | 24 | 0 | Kr Vold Kristensen, Værøy |
| 62 Ms Brødrene k | k | T | 29 | 31.3 | 10.5 | 5.0 | Rap | 14 | 0 | Ole Mørk m fl, Værøy |
| 64 Mk Ørnen | k h | T | 22 | 36.0 | 12.0 | 6.0 | Union | 15 | 0 | Ole O Mylend, Værøy |
| 65 Ms Nord- stjernen | k h | T | 38 | 32.7 | 11.0 | 5.0 | Rapp | 17 | 0 | Kristian Hardi m fl, Værøy |
| 66 Ms Gundvord | k h | T | 28 | 33.0 | 10.5 | 5.0 | Volda | 14 | 0 | Frithjof Johansen m fl, Værøy |
| 67 Mk Falken | k h | T | 24 | 38.0 | 12.8 | 5.8 | Union | 20 | 0 | Edv O Nybak, Værøy |
| 68 8/å — | k | T | 31 | 26.0 | 6.0 | 2.0 | — | — | 0 | Arne Nicolaisen, Værøy |
| 69 8/å — | k | T | ? | 24.0 | 6.0 | 2.0 | — | — | 0 | Ole Helle, Værøy |
| 70 8/å — | k | T | 15 | 26.5 | 7.0 | 3.0 | — | — | 0 | Martin Olsen, Værøy |
| 71 Ms Håbet | k h | T | 26 | 34.0 | 11.3 | 5.1 | Union | 15 | 0 | Johan Edvartsen m fl, Værøy |
| 72 8/å — | k | T | 31 | 26.0 | 6.0 | 2.0 | — | — | 0 | Monrad Mikalsen, Værøy |
| 74 Ms Ingrid | k h | T | 35 | 34.8 | 11.8 | 5.4 | Union | 15 | 0 | Michal Eriksen, Værøy |
| 76 Ms Norafjeld | k | T | 37 | 31.7 | 10.7 | 5.2 | Grei | 14 | 0 | Oluf Torstensen m fl, Nordværøy |
| 77 Ms Start | k | T | 35 | 26.7 | 9.0 | 3.5 | Rapp | 10 | 0 | Heiberg Hardi m fl, Værøy |
| 78 Ms Judith | k h | T | 38 | 32.0 | 10.0 | 5.0 | Rapp | 14 | 0 | Sigfred Eriksen m fl, Værøy |
| 79 Ms Nordlæn- dingen | k h | T | 24 | 33.0 | 12.0 | 5.0 | Rap | 14 | 0 | Hartv Torstensen, Værøy |
| 80 Ms Ranveig | k h | T | 37 | 35.0 | 12.0 | 5.8 | Rapp | 17 | 0 | H Mathisen, Værøy |
| 82 Ms Lomen | k | T | 28 | 27.5 | 9.5 | 3.8 | Rapp | 10 | 0 | Torv. K Bensvik, Værøy |
| 83 Ms Bjørg | k h | T | 36 | 27.5 | 9.5 | 4.4 | Volda | 10 | 0 | Harry Hartviksen m fl, Værøy |
| 84 Ms Brødrene | k h | T | 36 | 34.3 | 11.0 | 4.5 | Rapp | 14 | 0 | Alfr. Sjørn m fl, Værøy |
| 85 Ms Trio | k h | T | 37 | 38.0 | 12.0 | 6.0 | Union | 20 | 0 | Kr. Bensvik m fl, Værøy |
| 86 Ms Havgul | k h | T | 28 | 30.0 | 10.0 | 6.0 | Wichm. | 7 | 0 | Peder Olausen, Værøy |
| 87 Mk Lillagut | k h | T | 24 | 33.0 | 11.0 | 5.5 | Wichm. | 12 | 0 | Ole D Olsen, Værøy |
| 88 Ms Svanen | k h | T | 30 | 30.0 | 10.5 | 4.3 | Rap | 14 | 0 | Otto Kristensen, Værøy |
| 89 Ms Forsøk | k h | T | 36 | 26.0 | 9.0 | 4.0 | Rapp | 14 | 0 | Laurits Karlsens, Værøy |
| 90 Ms Fram | k h | T | 36 | 31.8 | 10.7 | 5.1 | Rapp | 14 | 0 | T Pedersen m fl, Værøy |
| 91 8/å — | k | T | 12 | 24.0 | 7.0 | 2.0 | — | — | 0 | Konrad Berntsen, Værøy |
| 92 8/å — | k | T | 12 | 24.0 | 7.0 | 2.0 | — | — | 0 | Alfr Kristensen, Værøy |
| 93 Ms Toline | k h | T | 36 | 32.0 | 11.0 | 5.0 | Rapp | 14 | 0 | Arnt O Kvalnes, Værøy |
| 95 Ms Breivik | k | T | 36 | 32.0 | 11.0 | 5.0 | Rapp | 14 | 0 | Johs. Breivik m fl, Værøy |

N-VR Væroy — N-Ø Øksnes.

| Farkostens nummer, art og navn | Anvendelse | Materiale | Byggeår | Lengde | Bredde | Dybde | Maskin, navn | Antall HK | F. s. fangstb. | Eierens (den korresponderende reders) navn og postadresse |
|-----------------------------------|------------|-----------|---------|--------|--------|-------|-----------------|-----------|----------------|--|
| 96 Ms Nyken | kh | T | 31 | 30.0 | 10.5 | 5.0 | Rapp | 14 | 0 | Peter A Olsen m fl, Væroy |
| 97 Ms Vesterægg | kh | T | 37 | 32.0 | 11.0 | 5.1 | Brunv. | 16 | 0 | Olav Refsvik, Væroy |
| 98 8/å Kvik | k | T | 12 | 24.0 | 6.0 | 3.0 | — | — | 0 | C M Christensen, Væroy |
| 99 8/å — | k | T | 13 | 28.0 | 6.5 | 2.0 | — | — | 0 | Konr Berntsen, Væroy |
| 100 Ms Koral | hk | T | 38 | 35.3 | 11.7 | 5.3 | Rapp | 17 | 0 | Angel Eilertsen, Væroy |
| 101 Ms Svana | kh | T | 32 | 33.0 | 11.0 | 5.5 | Heimdal | 14 | 0 | Aksel Hardi, Væroy |
| 102 Ms Elsa | k | T | 38 | 33.0 | 11.3 | 5.2 | Rapp | 14 | 0 | Ole J Lorentsen, Væroy |
| 103 8/å Sjøfuglen | k | T | 30 | 25.0 | 7.0 | 3.0 | — | — | 0 | Ingeborg Olsen, Væroy |
| 104 Ms Harald | kh | T | 37 | 30.0 | 11.0 | 4.4 | Wichm. | 19 | 0 | Halvor Knutsen m fl, Væroy |
| 105 Ms Sjøfuglen | hk | T | 37 | 33.0 | 11.0 | 5.5 | Wichm. | 12 | 0 | Anders Bang, Væroy |
| 107 Ms Gullaksla | kh | T | 37 | 33.0 | 11.0 | 5.0 | Rapp | 17 | 0 | Leif Andreassen, Væroy |
| 108 Ms Gunhild | k | T | 31 | 31.0 | 10.5 | 5.0 | Rapp | 14 | 0 | Karlf Kristinsen, Væroy |
| 109 8/å Kvikk | k | T | 12 | 24.0 | 6.0 | 3.0 | — | — | 0 | Håkon Mathisen, Væroy |
| 110 8/å — | k | T | ? | 24.0 | 6.0 | 2.0 | — | — | 0 | Alb Olsen, Væroy |
| 111 Ms Leda | kh | T | 39 | 32.0 | 10.7 | 5.3 | Union | 15 | 0 | Eilert Eilertsen m fl, Væroy |
| 112 Ms Sjøsprøyt | kh | T | 39 | 35.0 | 11.5 | 5.0 | Brunv. | 20 | 0 | Peder Olausen m fl, Væroy |
| 113 8/å — | k | T | 14 | 24.0 | 6.5 | 2.0 | — | — | 0 | P O Kvalnes, Væroy |
| 115 8/å — | k | T | 10 | 28.0 | 7.0 | 2.0 | — | — | 0 | K Ingebrigtsen, Væroy |
| 118 Mk Elen | kh | T | 25 | 34.0 | 11.0 | 5.5 | Rap | 17 | 0 | Petter Olsen, Væroy |
| 119 Ms Sjøliv | kh | T | 11 | 34.5 | 11.6 | 7.0 | Union | 15 | 1 | Arne Christiansen m fl, Væroy |
| 127 Mk Waltind | kh | T | 27 | 33.0 | 11.7 | 5.4 | Brunv. | 20 | 0 | Sigurd Refsvik, Væroy |
| 129 Ms Mosken | kh | T | 27 | 29.0 | 10.0 | 4.0 | Union | 10 | 0 | Konrad Andreassen, Væroy |
| 131 Må Sabben | k | T | 27 | 20.0 | 7.0 | 2.5 | Sabb | 3 | 0 | Bergiton Kristiansen, Væroy |
| 134 8/å — | k | T | ? | 27.5 | 6.0 | 2.5 | — | — | 0 | Nikolai Olsen, Væroy |
| 136 8/å Proven | k | T | 11 | 29.0 | 6.0 | 2.2 | — | — | 0 | Håkon Mathisen, Væroy |

N-Ø. Øksnes merkedistrikt.

| | | | | | | | | | | |
|-----------------------------|----|---|----|------|------|-----|---------|----|---|------------------------------------|
| 1 Mk Brusan | k | T | 39 | 48.0 | 14.5 | 8.3 | Wichm. | 40 | 1 | Johs. Frivåg m fl, Sommarøy i V. |
| 2 Mk Flid | hk | T | 10 | 34.0 | 13.3 | 6.0 | Munkt. | 35 | 2 | Helm Johnsen, Sommarøy i V.ålen |
| 3 Mk Domen | hk | T | 13 | 38.0 | 14.0 | 7.0 | Wichm. | 20 | 3 | Sigurd Lien, Barkestad |
| 4 Mk Samhold | hk | T | 14 | 37.0 | 12.0 | 6.0 | Brunv. | 16 | 2 | Olaf Eide, Kråkberget |
| 5 Mk Steinland | kh | T | 26 | 35.0 | 13.3 | 6.5 | Wichm. | 20 | 1 | H Danielsen m fl, Steinlandsfjord |
| 6 Mk Falken | k | T | 16 | 34.0 | 12.0 | 6.0 | Brunv. | 24 | 1 | Alfr. Lund m fl, Sommarøy i V.ålen |
| 7 Mk Blomen | hk | T | 16 | 41.0 | 14.0 | 7.0 | Brunv. | 24 | 3 | Rolf Antonsen, Barkestad |
| 8 Mk Hild | kh | T | 13 | 38.0 | 14.0 | 8.0 | Grei | 20 | 2 | Joh Nilsen m fl, Barkestad |
| 9 Mk Ask | kh | T | 12 | 36.0 | 12.0 | 5.0 | Wichm. | 12 | 1 | Joh K Olsen m fl, Steinlandsfjord |
| 10 Mk Reidun ¹⁾ | kh | T | 15 | 44.7 | 12.8 | 6.3 | Rapp | 18 | 1 | A Endresen m fl, Sommarøy i V. |
| 11 Ms Yttervik 2 | k | T | 34 | 24.0 | 9.0 | 4.0 | Bolind. | 8 | 1 | Petrus Yttervik, Barkestad |
| 12 Må Maibloomsten | f | T | 34 | 20.0 | 6.0 | 4.0 | Sabb | 3 | 0 | Tr. Pedersen, Breistrand, Øksnes |
| 13 Ms Snøgg | fk | T | 26 | 23.0 | 7.0 | 3.0 | Sabb | 5 | 0 | Sigurd Olsen, Smines i Vesterålen |
| 15 Ms Haldis | k | T | 17 | 38.0 | 12.0 | 6.2 | Wichm. | 12 | 2 | Emil Kristensen, Barkestad |
| 16 Mk Janus 2 | k | T | 31 | 36.0 | 11.0 | 6.0 | Wichm. | 12 | 0 | Nikolai Pedersen m fl, Øksnes |
| 17 Mk Gunlaug ²⁾ | k | T | ? | 43.0 | 13.0 | 6.0 | Union | 20 | 0 | John Nilsen, Tinden |
| 18 Mk Håbet | k | T | 16 | 37.0 | 12.8 | 6.0 | Union | 20 | 2 | K Heitman m fl, Sørsand-Våge |
| 19 Mk Solstad | k | T | 34 | 45.0 | 14.4 | 5.7 | Munkt. | 40 | 1 | Godtl. J Finvåg m fl, Barkestad |
| 20 Mk Flukt | hk | T | 15 | 38.0 | 13.0 | 7.0 | Rap | 22 | 2 | J Pedersen m fl, Sommarøy i V.ålen |
| 21 Ms Stabil | k | T | 29 | 26.0 | 8.5 | 3.3 | Stabil | 6 | 0 | Julius Larsen, Sandset i V.ålen |

1) Omb. 1937. 2) Omb. 1933.



ESSOGASOIL — BENSIN — PETROLEUM
— SMØREOLJER —



A/S VESTLANDSKE PETROLEUMSCOMPAGNI

| Farkostens nummer, art og navn | Anvendelse | Materiale | Byggeår | Lengde | Bredde | Dybde | Maskin, navn | Antall HK | F. & fangstb. | Eierens (den korresponderende reders) navn og postadresse |
|-----------------------------------|------------|-----------|---------|--------|--------|-------|-----------------|-----------|---------------|--|
| | | | | | | | | | | |
| 22 Må Aslaug | f k | T | 29 | 22.0 | 7.0 | 3.0 | Grei | 4 | 0 | Sander Berg, Grødset, Barkestad |
| 23 Mk Kirkevik 2 | k | T | 24 | 40.0 | 13.0 | 6.0 | Force | 25 | 2 | Asbjørn Klausen m fl, Kirkevik |
| 24 Mk Rvvingen | h k | T | 17 | 43.0 | 14.0 | 6.0 | Rap | 25 | 2 | A Fredriksen, Nyksund |
| 25 Må Alf ¹⁾ | f k | T | 36 | 27.0 | 8.5 | 4.0 | Heimdal | 4 | 0 | Kasper Anfinsen, Barkestad |
| 26 Mk Roald | k | T | 17 | 40.5 | 13.3 | 6.0 | Bolind. | 20 | 0 | Ludvik Lien, Barkestad |
| 27 Mk Alken | h k | T | 17 | 38.0 | 13.5 | 6.0 | Rap | 22 | 2 | P Vornes m fl, Sommarøy i V.ålen |
| 28 Ms Egda | k | T | 13 | 34.0 | 12.0 | 6.0 | Bolind. | 20 | 1 | Adolf Olsen m fl, Sommarøy i V.ålen |
| 29 Må Lykken | k f | T | 39 | 20.0 | 6.5 | 3.0 | Sleipner | 5 | 0 | Håkon Nilsen, Sandset i V.ålen |
| 30 Ms Buholmen | k | T | 37 | 35.0 | 11.5 | 5.5 | J.Munkt. | 20 | 0 | Karl Kristoffersen m fl, Tinden i V. |
| 31 Ms Viking | k | T | 32 | 27.0 | 9.0 | 4.8 | Avance | 8 | 0 | Karl Nilsen, Frøskeland |
| 32 Mk Selvgutten | k h | T | 17 | 35.0 | 12.6 | 6.3 | Union | 20 | 1 | Erling P Hjelsand, Øksnes |
| 33 Ms Einstein | k | T | 29 | 33.0 | 11.0 | 6.5 | Union | 10 | 3 | Martin K Berg, Sørsand-Våge |
| 34 Må Per | f k | T | 28 | 22.8 | 6.4 | 3.2 | Sabb | 3 | 0 | Julian Hansen, Barkestad |
| 35 Må Hayleik | f | T | ? | 20.0 | 6.0 | 3.0 | Grei | 4 | 0 | K Ovesen m fl, Sandset i V.ålen |
| 36 Mk Leif | k t | T | 29 | 48.0 | 14.5 | 7.0 | Bolind. | 25 | 3 | M Lund m fl, Sommarøy i V.ålen |
| 37 Ms Rap | h k | T | 17 | 40.0 | 13.0 | 7.0 | Rap | 22 | 2 | S Reinholdtsen m fl, Sommarøy i V. |
| 38 Ms Hamnfjord | k | T | 35 | 37.0 | 12.3 | 6.0 | Populær | 16 | 0 | Kr Madsen, Barkestad |
| 39 Mk Brølingen | h k | T | 16 | 37.0 | 13.4 | 6.0 | Brunv. | 24 | 1 | S Berg m fl, Sørsand-Våge |
| 40 Ms Prøven | k | T | 37 | 37.0 | 11.5 | 4.5 | Gideon | 20 | 1 | Anker Antonsen m fl, Barkestad |
| 41 Mk Glimt | k | T | 14 | 36.0 | 13.0 | 7.0 | Bønes | 25 | 1 | Peder Berg m fl, Sørsand-Våge |
| 42 Mk Alken | k | T | 12 | 37.0 | 13.0 | 6.0 | Alpha | 14 | 1 | Gerh Jakobsen, Barkestad |
| 43 Ms Høydal | k | T | 37 | 44.0 | 14.0 | 7.0 | Brunv. | 42 | 1 | Roald Olsen, Sommarøy i V.ålen |
| 44 Ms Finvåg | h k | T | 12 | 42.0 | 16.0 | 9.0 | Grei | 25 | 3 | Josef N Dyrøy, Barkestad |
| 45 Ms Vårbud | k h | T | 09 | 40.0 | 13.5 | 6.0 | Union | 20 | 1 | B Abelsen m fl, Steinlandsfjord |
| 46 Ms Liv | k h | T | 12 | 36.0 | 12.5 | 6.0 | Kampen | 14 | 1 | Erling Abelsen, Steinlandsfjord |
| 47 Mk Skjelfjord | k h | T | 17 | 38.0 | 13.2 | 7.3 | Bolind. | 25 | 1 | Hj Pettersen m fl, Frøskeland |
| 48 Må Snop | f | T | 38 | 18.0 | 5.0 | 2.0 | Sleipner | 3 | 0 | Anton Vottestad, Nyksund |
| 49 Må Sabben | f k | T | 23 | 18.0 | 5.5 | 2.5 | Sabb | 3 | 0 | Hagb Lund m fl, Smnes i V.ålen |
| 50 Ms Sjøblik | f k | T | 28 | 28.0 | 9.0 | 5.0 | Ranp | 7 | 0 | Alfred Bakkejord, Smnes |
| 51 Må Brødrene ²⁾ | f | T | 27 | 45.0 | 13.0 | 5.0 | Skandia | 15 | 0 | G Thorset m fl, Sandset i V.ålen |
| 52 Mk Sigerland ³⁾ | k | T | 17 | 42.8 | 12.8 | 7.2 | Rapp | 29 | 1 | Egil Stenersen m fl, Sigerland, Barkestad |
| 53 Mk Laila | k | T | 34 | 40.0 | 13.0 | 6.5 | Union | 30 | 0 | Alf Johnsen Vottestad, Nyksund |
| 54 Ms Doggeren | f k | T | 33 | 19.0 | 6.0 | 3.0 | Wichm. | 2 | 0 | Anker Olsen, Barkestad |
| 55 Må Trygg | f k | T | 29 | 21.0 | 8.0 | 5.0 | Grei | 4 | 0 | Martin Buschmann, Barkestad |
| 57 Må Snøgg | f | T | 24 | 20.0 | 6.0 | 3.0 | L. Grei | 4 | 0 | Sigurd Bolstad, Kråkberget |
| 58 Ms Hav | k | T | 28 | 24.0 | 8.0 | 3.3 | Brunv. | 7 | 1 | Birger Eide, Bjørøy, Barkestad |
| 59 Mk Heimen | k | T | 30 | 40.6 | 14.4 | 6.5 | Union | 30 | 1 | S Johnsen m fl, Vatlestad, Nyksund |
| 60 Mk Anker ⁴⁾ | k | T | 30 | 50.0 | 13.3 | 6.5 | J.Munkt. | 50 | 1 | T R Kroknes m fl, Sommarøy i V. |
| 61 Ms Rivalen | k | T | 28 | 27.0 | 8.2 | 3.8 | Helseth | 6 | 0 | R Helland m fl, Grødset, Barkestad |
| 62 Må Trygg | f | T | 35 | 18.0 | 6.0 | 3.0 | Sleipner | 3 | 0 | Edmund Dreyer, Kråkberget |
| 63 Mk Bølgen ⁵⁾ | k | T | 14 | 43.0 | 13.0 | 8.0 | Wichm. | 20 | 1 | Peder Hansen m fl, Barkestad |
| 64 Må Turid | f k | T | 36 | 21.0 | 7.0 | 5.0 | Sabb | 5 | 0 | Kristian Amundsen, Barkestad |
| 65 Ms Heimdal | k | T | 35 | 35.0 | 11.5 | 5.0 | Heimdal | 14 | 2 | Karl Gjertsen m fl, Steinlandsfjord |
| 66 Må Alann | f | T | 28 | 21.0 | 6.0 | 1.7 | Sabb | 3 | 0 | A Korneliussen, Sommarøy i V. |
| 67 Må Kvikk | f | T | 30 | 21.0 | 6.0 | 1.7 | Heimdal | 4 | 0 | Nils Nilsen Ballevåg, Steinlandsfj. |
| 68 Ms Brødrene | k | T | 33 | 25.0 | 8.0 | 3.7 | Sabb | 5 | 0 | Artur Fredriksen, Myksund |
| 69 Mj Jenny ⁶⁾ | t | T | ? | 64.0 | 20.0 | 7.3 | Wichm. | 26 | 1 | Joh Nilsen Lynghaug, Tinden |
| 70 Mk Aktiv | k | T | 26 | 44.0 | 14.0 | 7.0 | Bolind. | 25 | 1 | H Jakobsen, Høydal, Sommarøy i V. |
| 71 Ms Streif | f k | T | 34 | 27.0 | 9.0 | 3.5 | Bolind. | 12 | 0 | Haldor Hansen, Sandset i V.ålen |
| 72 Ms Prøven | k | T | 19 | 27.0 | 8.3 | 3.9 | Avance | 6 | 0 | H Kristoffersen, Steinlandsfjord |
| 73 Mk Mars | k | T | 17 | 39.5 | 13.5 | 6.3 | Union | 20 | 2 | Ludv Jakobsen, Barkestad |
| 74 Må Laksen | f k | T | 37 | 20.0 | 7.0 | 4.0 | Sleipner | 4 | 0 | Joak. Kristiansen, Sjøjord pr Sortl. |
| 75 Mk Ivar ⁷⁾ | k | T | 16 | 38.0 | 13.5 | 6.0 | Rapp | 24 | 1 | K Kristensen m fl, Barkestad |

| Farkostens nummer, art og navn | Anvendelse | Materiale | Byggår | Langde | Bredde | Dybde | Maskin, navn | Antall HK | F. & fangstb. | Eierens (den korresponderende reders) navn og postadresse |
|-----------------------------------|------------|-----------|--------|--------|--------|-------|-----------------|-----------|---------------|--|
| 76 Mk Agnes | k | T | 23 | 38.5 | 12.4 | 5.0 | Levahn | 22 | 2 | Hans Clausen m fl, Sommarøy i V. |
| 77 Mk Nordlys | k | T | 24 | 40.0 | 13.0 | 5.8 | Gideon | 22 | 1 | Simon Nilsen m fl, Nyksund |
| 78 Må Måken | f k | T | 33 | 20.0 | 7.0 | 3.5 | B. Ø. | 3 | 0 | Kåre Dahl, Kråkberget |
| 79 Mk Teisten | k | T | 24 | 40.0 | 13.0 | 6.5 | Wichm. | 25 | 1 | N Reinholdtsen m fl, Sommarøy i V |
| 80 Mk Havbrynen | k | T | 24 | 41.0 | 12.5 | 6.0 | Gideon | 22 | 1 | Ragnar Larsen, Sommarøy i V.ålen |
| 81 Mk Stanley | k h | T | 24 | 41.5 | 12.7 | 6.3 | Gideon | 22 | 1 | Sv. Johansen, Sommarøy i V.ålen |
| 82 Mk Nordhavet | k | T | 25 | 40.8 | 13.3 | 6.5 | Union | 20 | 1 | Julius Paulsen, Skipnes, Sunderøy |
| 83 Mk Aurora | k | T | 36 | 45.0 | 14.0 | 7.0 | J.Munkt. | 50 | 0 | Norvald Larsen m fl, Steinlandsfj. |
| 84 Må Kåre | f k | T | 33 | 20.0 | 6.5 | 3.0 | Wichm. | 2 | 0 | Karl Olsen, Barkestad |
| 85 Ms Fremtiden | k | T | 25 | 32.0 | 10.0 | 4.2 | Wichm. | 7 | 1 | Ing Gabrielsen, Sommarøy i V.ålen |
| 86 Må Sig | f k | T | 23 | 26.0 | 8.4 | 3.4 | Union | 10 | 0 | Sofus Olsen, Sommarøy i V.ålen |
| 87 Ms Sunderøy | k | T | 11 | 44.0 | 14.5 | 5.5 | Aløha | 14 | 1 | H Leinann m fl, Tinden |
| 88 Mk Brødrene | k | T | 26 | 42.0 | 12.2 | 6.0 | Gideon | 23 | 2 | B Lassesen m fl, Sommarøy i V.ålen |
| 89 Ms Barkestad | f k | T | 38 | 28.0 | 10.0 | 6.0 | Rapp | 14 | 0 | Odd Nikolaisen m fl, Barkestad |
| 90 Mk Rutledal | k | T | 33 | 40.0 | 12.0 | 6.0 | Brunv. | 16 | 1 | Hjalmar Eriksen, Smines i V.ålen |
| 91 Må Solglimt | f k | T | 35 | 21.0 | 7.0 | 5.0 | Rapp | 4 | 0 | Kolbein Hansen, Barkestad |
| 92 Må Pilen | k | T | 28 | 23.0 | 7.5 | 2.5 | Bolind. | 6 | 0 | Hj Eriksen, Steinlandsfjord |
| 93 Må Agdar | k f | T | 35 | 20.0 | 6.5 | 4.0 | Sleipner | 3 | 0 | Ditlef Hansen, Kråkberget |
| 94 Må Flink | k | T | 28 | 21.0 | 7.0 | 2.5 | Sabb | 3 | 0 | Odin Nilsen, Tinden |
| 95 Ms Heimen | k | T | 39 | 35.0 | 12.0 | 6.0 | J.Munkt. | 25 | 0 | Magne Eriksen m fl, Barkestad |
| 96 Må Fram | k | T | 24 | 27.0 | 8.5 | 3.5 | Wichm. | 4 | 0 | Kl Johannesen m fl, Smines i V. |
| 97 Mk Ask 2 | k | T | 29 | 38.0 | 14.0 | 6.5 | Wichm. | 25 | 1 | T Olsens Søner, Sommarøy i V. |
| 98 Mk Stortind | k | T | 29 | 38.0 | 13.8 | 6.0 | Wichm. | 20 | 2 | K Rasmussen m fl, Steinlandsfjord |
| 99 Må Pii | f k | T | 29 | 22.0 | 7.0 | 4.5 | Sabb | 5 | 0 | Karl Nilsen, Smines i V.ålen |
| 100 Så Bjørnessøy | f | T | 38 | 20.0 | 7.0 | 3.0 | — | — | 0 | Jentoft Pedersen, Barkestad |
| 101 Må Brødrene | f | T | 36 | 21.0 | 6.0 | 4.0 | Sterk | 5 | 0 | Martin Risan, Barkestad |
| 102 Må Fart | f k | T | 37 | 20.0 | 6.0 | 5.5 | Sleipner | 4 | 0 | Ragn. Yttervik, Skjelfj. pr Sortland |
| 103 Så Odd | f | T | 34 | 18.0 | 6.0 | 4.0 | — | — | 0 | Martin R Berg, Sørsand, Våge |
| 104 Ms Arne | f k | T | 38 | 25.0 | 8.0 | 3.0 | Sabb | 5 | 0 | Egil Hermansen, Strandhaug pr Smines |
| 105 Ms Lykken | k | T | 39 | 32.0 | 11.0 | 5.3 | Volda | 14 | 1 | Normann Nilsen m fl, Sandeid i V. |
| 106 Må Start | f | T | 37 | 20.0 | 6.0 | 3.0 | Sleipner | 3 | 0 | Konr. Johnsen, Rygar pr Kråkber. |
| 107 Mk Havskåren | k | T | 39 | 45.0 | 14.0 | 6.5 | Brunv. | 35 | 0 | Leif Antonsen m fl, Nyksund |
| 108 Må Vesle | f | T | 39 | 21.0 | 6.5 | 3.0 | Sleipner | 3 | 0 | Andreas Hansen, Sandset i V.ålen |
| 109 Så Kvik | f k | T | 39 | 21.0 | 7.0 | 3.0 | — | — | 0 | Tobias Andreassen, Barkestad |

Nord-Trøndelag fylke.

NT-L. Levanger merkedistrikt.

| | | | | | | | | | | |
|-----------|---|---|----|------|-----|-----|--------|---|---|-------------------------|
| 1 Ms Ravn | f | T | 14 | 22.0 | 7.0 | 3.0 | Stand. | 4 | 0 | R J Borgsø, Levanger |
| 2 Ms Rap | f | T | 10 | 28.0 | 9.0 | 5.0 | Rapp | 9 | 0 | Konr. Barstad, Levanger |

NT-N. Namsos merkedistrikt.

| | | | | | | | | | | |
|--------------|-----|---|----|------|-----|-----|---------|----|---|---------------------------|
| 1 6/å Marie | f | T | 27 | 25.0 | 9.0 | 6.0 | — | — | 3 | Joh Børstad m fl, Namsos |
| 2 Mk Duen | f | T | ? | 27.0 | 6.5 | 5.0 | Gideon | 4 | 0 | Ole M Børstad, Namsos |
| 3 Mk Helene | k | T | 30 | 34.0 | 8.0 | 5.5 | Bolind. | 30 | 4 | Jonas Engan, Namsos |
| 4 Ms Kvarv | f t | T | 10 | 24.5 | 8.3 | 3.0 | Gideon | 5 | 0 | Trygve Kalstad, Namsos |
| 5 Ms Mikkell | f | T | 12 | 28.0 | 9.3 | 3.5 | Kampen | 6 | 0 | Andrias Samuelsen, Namsos |
| 6 6/å — | f | T | 28 | 25.0 | 8.0 | 5.0 | — | — | 3 | Jonas Engen, Namsos |

RAAOLJEMOTØREN
BRUNVOLL
MOLDE

| Farkostens nummer, art og navn | Anvendelse | Materiale | Byggår | Lengde | Bredde | Dybde | Maskin, navn | Antall HK | F. & fangstb. | Eierens (den korresponderende reders) navn og postadresse |
|--------------------------------|------------|-----------|--------|--------|--------|-------|--------------|-----------|---------------|---|
| 7 Ms Terjet ¹⁾ | t f | T ? | ? | 36.0 | 12.0 | 6.0 | Hexa | 12 | 0 | Henrik Rørstrand, Namsos |
| 8 Må — | f | T 31 | ? | 22.0 | 5.0 | 4.0 | Sterk | 3 | 0 | Sivert Olsen, Namsos |
| 9 Må Rap | f | T ? | ? | 24.0 | 8.0 | 3.5 | Rap | 4 | 0 | Jonas Engan, Namsos |
| 10 Må Parat | f | T 28 | ? | 21.0 | 5.0 | 3.5 | Levahn | 3 | 0 | Ludvig Ovesen, Namsos |
| 11 Må Kvekk | f | T 15 | ? | 21.0 | 6.0 | 4.0 | Atlanta | 6 | 0 | Johan Haukø, Namsos |
| 12 Må — | f t | T ? | ? | 25.0 | 7.0 | ? | C. Perf. | 4 | 0 | Asbjørn Forås, Namsos |
| 13 Ms Gideon | k f | T 14 | ? | 33.0 | 11.0 | 6.0 | Gideon | 3 | 0 | Karl Ellingsen, Namsos |
| 14 6/å Anna | f | T ? | ? | 28.0 | 9.0 | 4.0 | — | 4 | 0 | Hjalmar Aune m fl, Namsos |
| 15 M Brødrene | f k | T 09 | ? | 27.7 | 8.5 | 2.9 | Kampen | 6 | 0 | Georg Sitter, Namsos |
| 16 Må Lokkaren 2 | f | T 27 | ? | 29.0 | 8.0 | ? | Americ. | 3 | 0 | J E Blikeng, Namsos |
| 17 Ms Trygg | f t | T 07 | ? | 35.0 | 13.0 | 5.7 | Tuxham | 12 | 0 | Jens Borstad, Namsos |
| 18 Må — | f | T 31 | ? | 20.0 | 4.5 | 2.0 | Meteor | 3 | 0 | Peder Borstad, Namsos |
| 19 Må — | f | T 20 | ? | 24.0 | 7.0 | 3.0 | Skandia | 4 | 0 | Johs. Solberg, Namsos |
| 20 Må — | f | T ? | ? | 25.0 | 6.0 | 4.0 | C. Perf. | 5 | 0 | Adolf Akervik, Namsos |
| 21 Ms Tor | f | T 35 | ? | 22.0 | 6.0 | 4.0 | F. M. | 4 | 0 | Jacob Grydeland, Namsos |
| 22 Må Else | f | T ? | ? | 20.0 | 6.0 | 4.0 | C. Perf. | 4 | 0 | Edvard Andersen, Namsos |
| 23 Må Blink | t | T 32 | ? | 28.0 | 9.0 | 4.3 | Rapp | 7 | 0 | Sara Hagen, Namsos |
| 24 Må Olaf | f | T 28 | ? | 21.0 | 6.0 | 3.0 | C. Perf. | 4 | 0 | Idar Dahl, Namsos |
| 25 Må — | f | T 33 | ? | 19.0 | 5.5 | 3.0 | F. M. | 3 | 0 | Gunnar Thungseth, Namsos |
| 26 Må Ferdinan | f | T 31 | ? | 21.0 | 5.0 | 3.0 | C. Perf. | 4 | 0 | Ole Vesterdal, Namsos |
| 27 Mk Hildur ²⁾ | k | T 13 | ? | 30.0 | 13.0 | 4.4 | Gideon | 6 | 0 | Asbj. Kolås m fl, Namsos |
| 28 Må Ferro | f | T ? | ? | 18.0 | 5.0 | 3.0 | Ferro | 3 | 0 | Arne Iversen, Namsos |
| 29 Må — | f | T ? | ? | 19.0 | 5.0 | 2.5 | Motor | 2 | 0 | Severin Kvatningen, Namsos |
| 30 Må — | f | T 27 | ? | 18.0 | 6.0 | 3.0 | Meteor | 2 | 0 | Knut Vestgøte, Namsos |
| 31 Må Fram | f | T 30 | ? | 22.5 | 7.5 | 3.5 | C. Perf. | 2 | 0 | Johs. Nielsen, Namsos |
| 32 Må — | f | T ? | ? | 18.0 | 4.0 | 3.0 | Sterk | 2 | 0 | John Sæther, Namsos |
| 33 Må Spreit | f | T 15 | ? | 24.0 | 6.0 | 4.0 | Levahn | 5 | 0 | Johan Olsen, Namsos |
| 34 Ms Marie | f | T ? | ? | 25.0 | 7.0 | 3.5 | Levahn | 3 | 0 | Asbjørn Kolås, Namsos |
| 35 Må Lilly | f | T ? | ? | 29.0 | 7.0 | 3.0 | Elefant | 7 | 0 | Arne Kolås, Namsos |
| 36 Må — | f | T 28 | ? | 18.0 | 5.0 | 3.0 | F. M. | 4 | 0 | Johan Jakobsen, Namsos |
| 37 Mk Veslemøy | f | T 15 | ? | 28.0 | 7.5 | 4.0 | Alpha | 4 | 0 | Ingv Ottesen, Namsos |
| 38 Må — | f | T ? | ? | 22.0 | 6.0 | 3.5 | Waterm. | 2 | 0 | Gustav Strand, Namsos |
| 39 Må — | f | T 33 | ? | 21.0 | 5.0 | 3.0 | F. M. | 3 | 0 | Aksel Dahlberg, Namsos |
| 40 Må — | f | T 18 | ? | 20.0 | 6.0 | 4.0 | Americ. | 4 | 0 | Reidar Broum, Namsos |
| 41 Må Per | f | T ? | ? | 22.0 | 6.0 | 4.0 | Americ. | 4 | 0 | Einar Hoddø, Namsos |
| 42 Må — | f | T ? | ? | 19.5 | 5.8 | 2.5 | Ferro | 3 | 0 | Leo Olsen, Namsos |
| 43 Må Bjørg | f | T 35 | ? | 20.0 | 5.0 | 4.0 | Ferro | 3 | 0 | Ingv. Myrvold, Namsos |
| 44 Ms Karrol | f k | T 07 | ? | 31.0 | 11.0 | 5.5 | Kampen | 12 | 0 | Norman Kalvik, Namsos |
| 45 Ms Kvik ³⁾ | t | T 09 | ? | 54.0 | 14.0 | 6.5 | Avance | 22 | 0 | Halvdan Kalvik, Namsos |
| 46 Må Forward | f | T ? | ? | 27.0 | 9.0 | 5.0 | Greit | 10 | 0 | Arnold Andreassen m fl, Namsos |
| 47 Må — | f | T 18 | ? | 18.0 | 5.0 | 2.0 | Americ. | 2 | 0 | Gunnar Kalstad, Namsos |
| 49 Må — | f | T ? | ? | 19.5 | 6.0 | 3.0 | Bilm. | 9 | 0 | Thor Johansen, Namsos |
| 50 Må Synnøve | f | T 18 | ? | 18.3 | 5.4 | 2.4 | Møller. | 2 | 0 | Guttorm Tysland, Namsos |
| 51 Må Trygg | f | T 18 | ? | 21.0 | 6.0 | 3.0 | C. Perf. | 3 | 0 | Alf Nyborg, Namsos |

NT-S. Steinkjær merkedistrikt.

| | | | | | | | | | | |
|--------------------------|-----|------|---|------|------|-----|----------|-----|---|-----------------------------------|
| 2 Ms Trygg | f | T 31 | ? | 27.0 | 9.0 | 4.0 | Rap | 7 | 0 | Johannes Brosveit, Steinkjær |
| 3 Må Sild ⁴⁾ | f | T 18 | ? | 21.0 | 7.0 | 3.5 | Waterm. | 4 | 0 | Lorentz Nilsen Frøseth, Steinkjær |
| 4 Må Inger | f | T ? | ? | 21.4 | 5.7 | 2.9 | Motor | 4 | 0 | Peter Grønnesby, Steinkjær |
| 5 Må Liv | f | T 25 | ? | 20.2 | 6.4 | 2.5 | Atlanta | 3 | 0 | Aksel Mortensen, Steinkjær |
| 6 Mk Kjell ⁵⁾ | f | T ? | ? | 45.0 | 7.0 | 6.0 | Bilm. | 100 | 0 | Ludv. Brakstad, Steinkjær |
| 7 Må Kobben | f | T 30 | ? | 22.3 | 6.4 | 3.2 | Waterm. | 5 | 0 | knut Nysæter, Steinkjær |
| 8 Må Rulle | f | T 26 | ? | 22.0 | 6.0 | 3.0 | At. anta | 3 | 0 | Albert Asen, Steinkjær |
| 10 Ms Rutt | k f | T 35 | ? | 29.0 | 10.0 | 4.0 | Skandia | 8 | 1 | Sigurd Smulan m fl, Steinkjær |
| 11 Må Steinar | f k | T 27 | ? | 27.0 | 8.0 | 4.0 | Bilm. | 24 | 2 | Rolf Kristiansen, Steinkjær |

| Farkostens nummer, art og navn | Anvendelse | Materiale | Bygger | Lengde | Bredde | Dybde | Maskin, navn | Antall HK | F. s. fangstb. | Eierens (den korresponderende reders) navn og postadresse |
|-----------------------------------|------------|-----------|--------|--------|--------|-------|-----------------|-----------|----------------|--|
| 1 6/å — | f | T'32' | | 28.0 | 9.0 | 4.0 | — | — | 3 | Lorents Vik m fl. Åsenfjorden |
| 2 Må Losen | f | T'16 | | 32.0 | 11.0 | 5.0 | Dan | 8 | 4 | Johannes Hovdal, Åsenfjorden |
| 3 Ms Aunland | f k | T'35 | | 33.0 | 10.2 | ? | Gideon | 14 | 1 | John Esekiassen, Åsenfjorden |
| 4 Må Asbjørn | f | T'35 | | 23.0 | 7.0 | 3.0 | Stabil | 6 | 1 | Toralf Sørli, Åsenfjorden |
| 5 Må Meteor | t f | T'30 | | 32.0 | 11.0 | 4.0 | Nygrei | 14 | 1 | Anders Norheim m fl, Norheim, Åsenfjorden |
| 6 Må Tobias | f | T'25 | | 31.1 | 10.1 | 4.0 | Levahn | 10 | 4 | Nils Framnes m fl, Åsenfjorden |
| 8 Ms Askeladden | f | T'05 | | 28.7 | 7.2 | 2.9 | Motor | 4 | 3 | John Nordheim m fl, Åsenfjorden |
| 9 Må Flyggaren | f | T'05 | | 24.0 | 7.0 | 4.0 | Sterkod. | 4 | 1 | Peder Næss, Langstein |
| 10 Mk Blix | f | T'32 | | 30.0 | 9.0 | 5.0 | Avance | 10 | 1 | Ole Hernes, Langstein |
| 11 Må Dan | f | T'23 | | 30.0 | 11.0 | 5.0 | Dan | 8 | 3 | Jon Lilleness m fl, Åsenfjorden |
| 12 6/å — | f | T'26 | | ? ? | ? ? | ? ? | — | — | 3 | Holte Notbruk, Åsenfjorden |
| 14 Må Goliat | f | T'35 | | 28.0 | 8.5 | 4.0 | Levahn | 7 | 2 | Ingv. O Granheim, Åsenfjorden |
| 15 6/å — | f | T'33 | | 26.0 | 9.0 | 4.0 | — | — | 3 | Gabriel Leangen m fl. Åsenfjorden |
| 20 Ms Varna | f | T'39 | | 28.0 | 9.0 | 6.0 | Sterkod. | 5 | 1 | John Lian m fl, Åsenfjorden |
| 22 Må Kvik | f k | T'? | | 30.0 | 9.0 | 5.0 | Minerva | 30 | 1 | Ragnvald Lian, Åsenfjorden |
| 23 Må Trygg | f | T'? | | 36.0 | 9.5 | 5.5 | Avance | 12 | 4 | John Hovdal m fl, Åsenfjorden |

NT-B. Beitstad merkedistrikt.

| | | | | | | | | | | |
|---------------------------|-----|------|--|------|-----|-----|---------|---|---|---------------------------------|
| 1 Ms Liv | f | T'08 | | 25.3 | 8.6 | 5.7 | Skandia | 6 | 0 | Ole E Seli, Utvik, Beitstad |
| 2 Må Sabben ¹⁾ | f | T'27 | | 25.0 | 6.0 | 4.0 | Sabb | 4 | 0 | Johan Lien, Beitstad |
| 3 Må Sei | f | T'17 | | 20.0 | 5.0 | 3.0 | Rapp | 3 | 0 | Ivar Tessem, Ranæs, Bartnes |
| 4 Må Torsk | f t | T'30 | | 25.0 | 7.0 | 4.0 | Wichm. | 4 | 0 | John Jermstad m fl, Bartnes |
| 5 Må Norma | f | T'20 | | 30.0 | 7.0 | 3.0 | Peerles | 8 | 0 | Laurits Norum, Buavik, Beitstad |

NT-E. Egge merkedistrikt

| | | | | | | | | | | |
|---------------------------|---|------|--|------|------|-----|----------|----|---|------------------------------------|
| 4 Må Tor | f | T'? | | 26.0 | 7.0 | 4.0 | Alpha | 8 | 1 | K Jacobsen, Eggebogen, Steinkjer |
| 5 Må Kvik | f | T'20 | | 25.5 | 6.9 | 4.8 | Waterm. | 4 | 0 | Frans Fransen m fl. Egge, Steinkj. |
| 6 Må Sild | f | T'23 | | 22.3 | 6.4 | 3.2 | Motor | 6 | 0 | P Viseth m fl, Eggebogen, Steinkj. |
| 7 Mk Delfin | f | T'26 | | 27.0 | 7.0 | 3.0 | Bilm. | 18 | 0 | Torv Haugan, Eggebogen, Steinkj. |
| 8 Må Farmann | f | T'? | | 25.0 | 6.5 | 3.5 | Motor | 3 | 0 | Mag Hammer, Eggebogen, Steinkj. |
| 10 Må Fart | f | T'? | | 24.4 | 5.7 | 2.4 | Univers. | 8 | 1 | O Johnsen m fl. Eggebog., Steinkj. |
| 11 Må Knerten | f | T'? | | 29.0 | 8.0 | 4.0 | Americ. | 3 | 1 | Johs. Brønbo, Eggebogen, Steinkj. |
| 12 Mk Nævra ²⁾ | t | T'97 | | 58.2 | 19.8 | 6.7 | Kelvin | 26 | 1 | Julius Sand, Oldervik, Steinkjer |
| 14 Ms Breiegg | f | T'38 | | 30.8 | 9.9 | 5.3 | Gideon | 7 | 1 | Vilhelm Moe Steinvika, Steinkjer |
| 15 Må Tor I | f | T'? | | 20.1 | 5.3 | 4.2 | Motor | 3 | 1 | Johs. Brønbo, Eggebogen, Steinkj. |
| 16 Mk Kobben | f | T'28 | | 30.8 | 9.6 | 4.2 | L. Grei | 7 | 1 | Paul Bratberg, Egge pr. Steinkjer |

NT-F. Flatanger merkedistrikt.

| | | | | | | | | | | |
|-------------------------|-----|------|--|------|------|-----|--------|----|---|---------------------------------|
| 3 Må Gerd | f k | T'16 | | 21.2 | 5.3 | 3.2 | Sterk | 4 | 0 | Olaf Olaussen, Lauvsnes |
| 4 Mk Ragnar | f k | T'30 | | 30.0 | 10.0 | 5.0 | Stabil | 12 | 1 | Einar Aunet, Hasvåg i Flatanger |
| 5 4/å — | f | T'39 | | 31.0 | 6.0 | 3.5 | — | — | 2 | Lars Leirvik m fl. Lauvsnes |
| 6 Ms Bølgen | k h | T'09 | | 33.0 | 11.0 | 7.0 | Hein | 6 | 0 | Otto Kildal, Einvika |
| 7 Ms Fram ³⁾ | t | T'13 | | 33.0 | 10.0 | 5.0 | Dan | 12 | 0 | Iver Einvik, Einvika |

1) Omb. 1936. 2) Omb. 1925. 3) Omb. 1932.

NORSK BJERGNINGSKOMPAGNI A.S

BERGEN — TRONDHEIM — OSLO — MOSS.

Telegramadr.: SALVATOR.

| Farkostens nummer, art og navn | Anvendelse | Materiale | Byggear | Lengde | Bredde | Dybde | Maskin, navn | Anfall | HK | F. & Lengstb. | Eierens den korresponderende reders) navn og postadresse |
|-----------------------------------|------------|-----------|---------|--------|--------|-------|-----------------|--------|----|---------------|---|
| 8 6/A — | f | T | 07 | 28.0 | 5.5 | 3.3 | — | — | 2 | 2 | Carl Sitter, Lauvsnes |
| 9 Mk Bjarne | tf | T | 21 | 49.0 | 13.1 | 7.0 | Finnøy | 40 | 0 | 0 | Nils Kvalnes m fl, Einvika |
| 10 Mk Signal | k sl | T | 14 | 37.0 | 12.0 | 6.2 | Rapp | 24 | 1 | 1 | Peder W Meland, Lauvsnes |
| 11 Mk Korall | fk | T | 38 | 44.7 | 14.4 | 6.1 | Brunv. | 35 | 0 | 0 | Sverre Einan m fl, Lauvenes |
| 12 Mk Fia | fk | T | 26 | 34.3 | 11.4 | 6.0 | Grei | 10 | 0 | 0 | Olaf Rugholmen, Hasvåg i Flatang. |
| 13 Må Terje | fk | T | 29 | 25.0 | 7.0 | 4.5 | Populær | 8 | 0 | 0 | Ivar Strøm m fl, Einvika |
| 15 Ms Framfart ¹⁾ | t | T | 13 | 36.0 | 12.0 | 7.0 | Gideon | 13 | 0 | 0 | Isak Einvik, Einvika |
| 16 Ms Havørn | fk | T | 33 | 29.0 | 9.5 | 3.4 | Sabb | 5 | 0 | 0 | Einar Aspø m fl, Sørflatanger |
| 17 Må Alken | f | T | 39 | 20.0 | 7.0 | 4.0 | Sleipner | 5 | 0 | 0 | Magne Andersen, Utvorda |
| 18 Må Hyar | f | T | 28 | 21.0 | 7.4 | 3.0 | Konkur. | 4 | 0 | 0 | Paula Mathisen, Hasvåg i Flatang. |
| 19 Må Triumf | fk | T | 39 | 19.0 | 5.0 | 2.0 | Real | 4 | 1 | 1 | Kedar J Feoy, Utvorda |
| 20 Ms Skreien | k f | T | 27 | 30.0 | 11.0 | 4.6 | Finnøy | 10 | 0 | 0 | Martin Høstland, Eindvika |
| 21 Må Havbråt | f | T | 32 | 22.0 | 8.0 | 3.5 | Dan | 6 | 0 | 0 | Ragnvald Gladø, Sørflatanger |
| 22 Ms Bølgen ²⁾ | k | T | 10 | 41.0 | 17.8 | 8.0 | Bolind. | 30 | 1 | 1 | Trygve Olsen, Sørflatanger |
| 23 S/A — | f | T | 39 | 34.0 | 11.0 | 5.0 | — | — | 5 | 5 | Aksel Myren m fl, Utvorda |
| 24 Mk Glimt | k f | T | 28 | 32.0 | 10.5 | 5.0 | Alpha | 14 | 1 | 1 | Hi. Kvaløseter, Sørflatanger |
| 25 Må Nøkk | f | T | 30 | 18.0 | 5.5 | 5.0 | Sterk | 3 | 0 | 0 | Sigfrid Erntsen, Utvorda |
| 26 Må Sleipner | k f | T | 11 | 30.0 | 8.0 | 4.0 | Gideon | 4 | 0 | 0 | Johan Harstein, Einvika |
| 27 Ms Häbet ³⁾ | k f | T | 14 | 92.2 | 10.4 | 3.6 | Alpha | 6 | 0 | 0 | Konrad Dølvik, Einvika |
| 28 Ms Vårglimt | fk | T | 24 | 33.0 | 10.0 | 7.0 | Union | 10 | 0 | 0 | Angel Landre, Einvika |
| 29 Må Fremad | fk | T | 34 | 44.1 | 13.6 | 4.6 | Bolind. | 20 | 5 | 5 | Gvda Holmen, Sørflatanger |
| 30 Må Sabben | f | T | 27 | 22.0 | 5.0 | 3.5 | Sabb | 5 | 0 | 0 | Oskar Kvaløseter, Sørflatanger |
| 31 Ms Express ⁴⁾ | k f | T | 08 | 33.0 | 12.0 | 5.0 | Alpha | 6 | 0 | 0 | Jak. Hasvåg m fl, Urdholmen |
| 32 Ms Fiskeren ⁵⁾ | k f | T | 00 | 31.0 | 9.0 | 4.0 | Alpha | 14 | 1 | 1 | Adolf Høstlund, Sørflatanger |
| 33 Må Streif | f | T | 14 | 18.5 | 6.5 | 3.0 | Sabb | 3 | 0 | 0 | Hans Estensen, Hanøy, Sørflatang. |
| 34 Mk Sjøfuglen | k | T | 23 | 40.0 | 12.9 | 5.5 | Heimdall | 20 | 2 | 2 | P E Kvaløseter m fl, Sørflatanger |
| 35 Må Glimt | fk | T | 33 | 25.0 | 7.5 | 5.0 | Ferstad | 5 | 0 | 0 | Olaf Hanø, Hasvåg i Flatanger |
| 36 Ms Stormfuglen | fk | T | 02 | 37.0 | 12.7 | 5.3 | Volda | 14 | 0 | 0 | Ole Hanø, Hasvåg i Flatanger |
| 37 Ms Argus ⁶⁾ | f | T | 24 | 17.0 | 4.5 | 2.3 | Meteor | 4 | 0 | 0 | Alfred Sorå, Utvorda |
| 38 Mk Kvikk | fk | T | ? | 30.0 | 10.5 | 4.0 | Hein | 6 | 0 | 0 | Danker A Silden, Einvika |
| 40 Må Glimt | k t | T | 28 | 23.4 | 6.9 | 3.2 | Grei | 6 | 0 | 0 | Normann Skårstad, Lauvenes |
| 42 Må Proven | fk | T | 36 | 26.0 | 9.5 | 5.0 | Alpha | 5 | 0 | 0 | Isak Olsen, Lauvsnes |
| 43 Må Kristiania- fjord | k | T | 13 | 39.0 | 12.0 | 4.2 | Skandia | 6 | 0 | 0 | O J Hårnes m fl, Urdholmen |
| 44 Må Mikkel | f | T | 33 | 24.0 | 8.0 | ? | Helseth | 7 | 0 | 0 | Reidar Morvik, Hasvåg i Flatanger |
| 47 Må Glimt | f | T | 32 | 22.0 | 8.0 | 4.0 | Sabb | 5 | 0 | 0 | Eivind Olsen, Utvorda |
| 49 Må Sabb | t | T | 30 | 21.0 | 7.5 | 5.0 | Sabb | 7 | 0 | 0 | Petter Løfsnes, Bjørøya |
| 50 Må Magnus | k | T | 07 | 28.7 | 9.6 | 4.8 | Alpha | 4 | 0 | 0 | Isak N Stamnes, Lauvsnes |
| 51 Må Fram | k f | T | 29 | 22.0 | 10.0 | 4.0 | Gideon | 8 | 0 | 0 | Ludvik Myrmo, Utvorda |
| 52 Mk Roland | k f t | T | 16 | 41.5 | 12.0 | 6.0 | Wichm. | 20 | 0 | 0 | Terje Aglen m fl, Utvorda |
| 53 Må Grei | fk | T | 29 | 20.0 | 6.2 | 3.0 | Grei | 4 | 0 | 0 | Konr. S Iversen, Utvorda |
| 55 Må Havlys | f | T | 31 | 38.0 | 11.0 | 4.0 | Bolind. | 20 | 4 | 4 | Isak Einvik m fl, Einvika |
| 56 Mk Svanen | k | T | 23 | 32.0 | 12.0 | 4.5 | Grei | 20 | 5 | 5 | Leif Olsen, Sørflatanger |
| 57 Må Laxen | k | T | 22 | 25.0 | 8.0 | 3.0 | Kampen | 4 | 0 | 0 | Emil Skingen, Utvorda |
| 58 Ms Sleipner | fk | T | 29 | 29.4 | 10.0 | 5.0 | Bolind. | 8 | 0 | 0 | Sigvart Kristiansen, Bjørøya |
| 59 Må Grei | fk | T | ? | 23.0 | 7.0 | 4.0 | L. Grei | 4 | 0 | 0 | Peter Rath m fl, Einvika |
| 60 Må Fram | k | T | 06 | 30.0 | 9.0 | 6.0 | Gideon | 6 | 0 | 0 | Lars Havstein, Lauvsnes |
| 61 Må Oteren | f | T | 23 | 22.8 | 6.5 | 2.8 | Konkur. | 4 | 0 | 0 | Justin Myrvold, Einvika |
| 62 Må Teisten | fk | T | 28 | 26.0 | 7.0 | 4.0 | Dan | 6 | 0 | 0 | Karl K Aspø, Einvika |
| 63 Ms Falken ⁷⁾ | k | T | 20 | 29.5 | 10.0 | 4.5 | Gideon | 6 | 0 | 0 | Sigv Helgesen, Utvorda |
| 64 Må Rappen | k | T | 38 | 25.8 | 9.5 | 4.5 | Rapp | 4 | 0 | 0 | Alfr. Ludvigsen, Faldet, Lauvsnes |
| 65 Mk Stjernen | fk | T | 09 | 36.5 | 11.0 | 5.0 | Gideon | 13 | 0 | 0 | Sivert Kristiansen m fl, Lauvsnes |
| 66 Ms Uredd | k | T | 37 | 32.3 | 11.1 | 5.0 | Rapp | 14 | 0 | 0 | Elbert Laukøy, Utvorda |
| 67 Ms Forsøk ⁸⁾ | k | T | 13 | 30.0 | 9.3 | 3.8 | Heimdall | 11 | 0 | 0 | Asm Hogland, Hasvåg i Flatanger |

1) Omb. 1934. 2) Omb. 1937. 3) Omb. 1938. 4) 7) Omb. 1930. 5) Omb. 1926. 6) Omb 1936. 8) Omb. 1923.

NT-F Flatanger — NT-FS Fosnes.

| Farkostens nummer, art og navn | Anvendelse | Materiale | Byggeår | Lengde | Bredde | Dybde | Maskin, navn | Antall HK | F. & fangstb. | Eierens (den korresponderende reders) navn og postadresse |
|--------------------------------|------------|-----------|---------|--------|--------|-------|--------------|-----------|---------------|---|
| 68 Må Svint | k f | T | ? | 20.0 | 6.3 | 2.0 | Konkur. | 4 | 0 | Anton Halsvik, Lauvsnes |
| 69 Må Lax | f | T | 27 | 23.4 | 7.4 | 4.2 | Grei | 4 | 0 | Nordahl Landre m fl. Einvika |
| 70 Må Trygg 2 | k f | T | 27 | 30.0 | 10.0 | 5.5 | Brunv. | 12 | 0 | Sverre Eian, Lauvsnes |
| 71 Må Bølgen | k | T | 31 | 22.0 | 7.5 | 3.0 | Rap | 4 | 0 | Otto Hågensen, Lauvsnes |
| 72 Ms Eignaludten | k | T | 28 | 30.8 | 6.3 | 5.5 | Brunv. | 12 | 0 | Reinholdt Arnes, Utvorda |
| 73 Må Mågen | f | T | 10 | 23.8 | 7.4 | 2.7 | Alpha | 4 | 0 | Karl R Sandø, Sørflatanger |
| 74 Må Frigg | fk | T | ? | 23.0 | 6.0 | 3.5 | Konkur. | 4 | 0 | Paulus Grüner, Utvorda |
| 75 Mk Haugar I | fk | T | 28 | 64.0 | 17.6 | 8.0 | Union | 50 | 0 | Isak Einvik, Einvika |
| 76 Må Glimt | f | T | 29 | 24.0 | 8.0 | 4.0 | Alpha | 8 | 0 | Olai Høstland, Sørflatanger |
| 77 6/å Fisk | k f | T | 26 | 22.0 | 5.0 | 3.0 | — | — | 0 | Emil Hustad, Sørflatanger |
| 78 Må Laks | f | T | 26 | 23.0 | 7.0 | 4.0 | Wichm. | 4 | 0 | Petter Staven m fl, Einvika |
| 79 Ms Alken | k f | T | 29 | 28.7 | 10.3 | 4.7 | Avance | 12 | 0 | Almar Kristiansen, Lauvsnes |
| 81 Må Snobb | f | T | 27 | 20.0 | 6.0 | 3.0 | Sabb | 3 | 0 | Olaus Frisendal, Utvorda |
| 82 Må Flink | fk | T | 13 | 23.4 | 5.3 | 2.3 | F. M. | 3 | 0 | T Torbjørnsen Sitter, Lauvsnes |
| 83 Må Glimt | f | T | 28 | 21.0 | 7.0 | 4.0 | Gideon | 6 | 0 | Edvard Dragø, Einvika |
| 84 Ms Laksen | k | T | 30 | 32.0 | 10.0 | 6.0 | Alpha | 8 | 3 | Peder Nymo m fl, Sørflatanger |
| 85 Må Marne | f | T | 28 | 24.0 | 8.0 | 4.0 | Marna | 6 | 0 | Gustav Hågensen, Lauvsnes |
| 86 Mk Villa | k | T | 30 | 35.3 | 11.5 | 5.8 | Brunv. | 16 | 0 | Rudolf Iversen, Einvika |
| 87 Må Terje 2 | k | T | 30 | 25.0 | 8.5 | 4.0 | Brunv. | 7 | 0 | Konrad Torgersen, Utvorda |
| 88 Må Forsøk | k f | T | 30 | 27.0 | 9.7 | 4.0 | Farstad | 5 | 0 | Alfred Sorå, Utvorda |
| 89 Må Gideon | fk | T | 31 | 26.0 | 8.0 | 3.5 | Gideon | 6 | 0 | Olmar Strøm, Einvika |
| 90 Må Laksen | f | T | 29 | 19.9 | 6.0 | 2.0 | Sleipner | 5 | 0 | E Kristoffersen m fl, Utvorda |
| 91 Må Stokk | f | T | 28 | 19.3 | 4.6 | 1.6 | Sleipner | 4 | 0 | Einar S Klungvik, Bjørøya |
| 92 Må Prøven | fk | T | 33 | 23.0 | 9.0 | 4.0 | Grei | 5 | 0 | Peder Aspøy, Sørflatanger |
| 93 Må Laks | f | T | 27 | 22.0 | 7.0 | 3.0 | Sabb | 3 | 0 | Inge Aune, Urdholmen |
| 94 Må Thams | f | T | 31 | 22.4 | 7.0 | 3.0 | Heimdal | 4 | 0 | Alf Jøssund, Opland |
| 97 Må Gåsungen | fk | T | 07 | 23.0 | 5.0 | 2.5 | Ølver | 4 | 0 | Paulus Grüner Sandmo, Utvorda |
| 97 Må Sabben | f | T | 26 | 19.0 | 6.4 | 3.2 | Sabb | 3 | 0 | Emil Fosvik, Hasvåg i Flatanger |
| 99 ?/å Sild | f | T | 20 | 31.9 | 10.4 | 5.3 | — | — | 3 | A Kristiansen m fl, Lauvsnes |
| 100 Må Laksen | f | T | 32 | 22.0 | 7.0 | 3.0 | Sabb | 5 | 0 | Iver Gladse, Einvika |
| 101 Må Bølgen | k f | T | 32 | 25.0 | 8.0 | 3.5 | Gideon | 4 | 0 | H Bolesstrand m fl, Hasvåg i Flat. |
| 102 Må Lax | fk | T | 32 | 25.0 | 8.5 | 3.0 | Gideon | 5 | 0 | Gunvald Kjærund, Einvika |
| 103 Må Ford | f | T | 32 | 22.0 | 7.5 | 3.5 | Ford | 13 | 0 | Nils Kvalnes, Einvika |
| 104 Mk Nidaros | isl | T | 17 | 47.0 | 14.0 | 7.0 | Heimdal | 20 | 0 | Aksel Myren, Utvorda |

NT-FD. Foldereid merkedistrikt.

| | | | | | | | | | | |
|----------------|----|---|----|------|------|-----|---------|----|---|--------------------------------|
| 1 Mk Polarlys | k | T | 25 | 28.0 | 9.5 | 3.5 | Hein | 5 | 0 | Arthur Haug m fl, Nordkrekling |
| 4 Må — | f | T | 12 | 26.0 | 4.3 | 3.0 | Fairb. | 3 | 0 | Egill Olssen, Sjølstad |
| 9 Må Måken | fk | T | 29 | 19.1 | 4.2 | 2.7 | B. Ø. | 2 | 0 | Øystein Aune m fl, Foldereid |
| 10 Mk Skjolden | k | T | 33 | 38.0 | 12.0 | 7.0 | Heimdal | 14 | 2 | Arne Bjørgan m fl, Sjølstad |
| 11 Må Kvikk | fk | T | 31 | 23.4 | 6.4 | 4.2 | Sabb | 3 | 0 | Kristian Nesset, Arfor |
| 12 ?/å — | fk | T | 32 | 19.5 | 7.0 | 3.0 | — | — | 0 | Arthur Haug m fl, Nordkrekling |
| 13 Ms Bør | f | T | 23 | 22.0 | 6.0 | 3.0 | Ny-Sabb | 5 | 0 | Rolf Holandsjø, Foldereid |
| 14 Må Måsen | f | T | 23 | 27.4 | 7.8 | 4.5 | Rapp | 6 | 0 | Mathias Evensen, Nordkrekling |
| 16 Mk Havda | f | T | 39 | 28.7 | 8.5 | 4.7 | Sabb | 5 | 0 | Rolf Holandsjø, Foldereid |

NT-FS. Fosnes merkedistrikt.

| | | | | | | | | | | |
|--------------|-----|---|----|------|------|-----|---------|---|---|---------------------------------|
| 1 Ms Kampen | kh | T | 08 | 29.0 | 9.0 | 4.0 | Kampen | 6 | 0 | Karl Skjærsvik, Seierstad |
| 2 Må Truls | f | T | 32 | 24.7 | 8.5 | 4.0 | Heimdal | 7 | 0 | Olav Devik, Fosslandsosen |
| 3 Må Rapp | k f | T | 05 | 18.0 | 5.0 | 2.5 | Waterm. | 8 | 0 | Norman Holvik, Seierstad |
| 4 Må Teisten | f | T | 99 | 21.8 | 5.8 | 2.7 | Trums | 4 | 0 | Konrad Frenal m fl, Seierstad |
| 5 Mk Svana | k | T | 13 | 30.0 | 10.3 | 5.5 | Gideon | 8 | 2 | O Skræddernes m fl, Fosnesvågen |
| 6 Mk Hanne | fk | T | 33 | 27.5 | 8.5 | 4.0 | Nygrei | 9 | 0 | Hermann Skiærsvik, Seierstad |

| Farkostens nummer, art og navn | Anvendelse | Materiale | Byggear | Lengde | Bredde | Dybde | Maskin, navn | Antall HK | F. & fangstb. | Eierens (den korresponderende reders) navn og postadresse |
|--------------------------------|------------|-----------|---------|--------|--------|-------|--------------|-----------|---------------|---|
| 8 Må Terna | f | T | 15 | 20.0 | 8.0 | 3.5 | Real | 4 | 0 | Brynjar Wandsvig, Salsnes |
| 9 Må Funch | f | T | 09 | 21.0 | 7.0 | 3.0 | Sterk | 4 | 0 | Norm. Jegthammer, Seierstad |
| 11 Mk Frigg | t | T | 13 | 33.0 | 11.0 | 4.5 | Brunv. | 12 | 0 | Torleif Tingstad, Seierstad |
| 12 Mk Purri | h f | T | 31 | 33.0 | 12.0 | 5.5 | Populær | 10 | 0 | Edvind Thorsen, Faksdal |
| 15 8/å — | k f | T | 08 | 26.0 | 6.2 | 2.3 | — | — | 0 | Ole Nordhus, Seierstad |
| 16 Må Lommen | f | T | 33 | 24.0 | 8.0 | 3.2 | Sabb | 5 | 0 | Ole Aglen, Fosslandsosen |
| 17 Må Maks | f | T | 37 | 23.0 | 7.5 | 3.5 | Marna | 6 | 0 | Johs. O Aglen, Fosslandsosen |
| 18 Må Måken | f | T | 34 | 24.0 | 7.0 | 5.0 | Bilm. | 12 | 0 | H B Bragstad, Faksdal |
| 19 8/å — | f k | T | 11 | 26.0 | 9.5 | 3.0 | — | — | 0 | Emil Bergum, Seierstad |
| 20 Må — ¹⁾ | f k | T | 04 | 25.0 | 7.5 | 3.0 | Sabb | 4 | 0 | Petter Wedø m fl, Seierstad |
| 21 Må Prøven | f k | T | 10 | 28.3 | 7.6 | 3.3 | Tenfj. | 5 | 0 | Th Guldvik m fl, Salsnes |
| 22 Må Gjæ | f k | T | 31 | 27.0 | 9.0 | 4.5 | Sabb | 5 | 1 | Aleks. Holvik m fl, Seierstad |
| 23 Må Sjølivet | f | T | 32 | 25.0 | 7.0 | 3.0 | Sabb | 5 | 0 | Brede Sandvik, Faksdal |
| 24 8/å — | f | T | ? | 29.5 | 10.0 | 3.0 | — | — | 4 | Ole Jonvik m fl, Jønnvika |
| 25 Må Mågen | f k | T | 31 | 21.0 | 6.0 | 3.0 | Sabb | 3 | 0 | P J Holvik, Skjærvik, Seierstad |
| 26 8/å — | h f | T | 12 | 31.9 | 8.0 | 2.5 | — | — | 0 | Hj Markussen m fl, Faksdal |
| 27 6/å — | k | T | 96 | 35.0 | 11.0 | 5.0 | — | — | 0 | Isak Sandvik, Faksdal |
| 28 Må Grei | f | T | 27 | 20.5 | 8.0 | 3.5 | Grei | 3 | 0 | Kristian Sjølien, Faksdal |
| 29 Må Tyrihans | k | T | 21 | 20.0 | 7.0 | 3.0 | Hjelset | 3 | 0 | Berntinius Øvervik, Fosnes |
| 30 Må Polli | f | T | 18 | 24.0 | 7.0 | 5.0 | Rap | 4 | 0 | Anton O Skjærvik m fl, Seierstad |
| 31 Må Fjordingen | f | T | 13 | 23.4 | 6.4 | 3.2 | Trygg | 4 | 0 | Edvard Strøm, Faksdal |
| 32 8/å — | f | T | 08 | 26.0 | 9.3 | 3.5 | — | — | 4 | Fosnes Notbruk, Fosnesvågen |
| 33 Må Rapp | f | T | 10 | 20.0 | 6.4 | 3.2 | Americ. | 4 | 0 | Ole Sandvik, Faksdal |
| 34 Mk Jenta | f k | T | 16 | 33.0 | 11.4 | 6.0 | Hein | 12 | 0 | Håkon Sandvik, Faksdal |
| 35 Må Trulvang | f | T | 18 | 21.2 | 6.4 | 3.2 | L. Grei | 4 | 0 | Håkon Moen m fl, Salsnes |
| 36 Må Tor | f | T | 15 | 28.0 | 8.0 | 5.0 | Kampen | 12 | 0 | Trygve Frensdalvik m fl, Seierstad |
| 38 Må Laks | k f | T | 32 | 21.0 | 9.0 | 5.0 | Sabb | 5 | 0 | Håkon Bjøru, Faksdal |
| 39 Mk Anden | k | T | 22 | 27.7 | 8.0 | 3.5 | Rap | 6 | 0 | J Westgård m fl, Salsnes |
| 40 6/å — | f k | T | 13 | 22.0 | 5.7 | ? | — | — | 0 | Håkon Engesnes, Faksdal |
| 41 Må Lom | f | T | 13 | 22.0 | 6.5 | 3.0 | Ferro | 3 | 0 | Raffel Tuff, Jønnvika |
| 42 Må Krassin ²⁾ | f | T | 18 | 21.0 | 7.0 | 4.0 | Sabb | 5 | 0 | Nordal Nygård, Seierstad |
| 43 Må Teisten | f | T | 17 | 22.3 | 5.7 | 2.4 | Wichm. | 2 | 0 | Harald Hillestad, Seierstad |
| 44 Må Marius | k | T | 32 | 23.0 | 8.0 | 3.5 | Sabb | 3 | 0 | Alf Finanger m fl, Fosslandsosen |
| 46 Må Tærje | k f | T | 27 | 29.0 | 9.0 | 4.0 | Rap | 8 | 0 | Erling Forås, Faksdal |
| 47 Må Knut | f | T | 22 | 19.0 | 6.0 | 2.5 | Ferro | 3 | 0 | Kristen Dille, Seierstad |
| 48 Må Sabben | f | T | 36 | 20.5 | 7.0 | 3.5 | Sabb | 4 | 0 | Arthur Juul, Seierstad |
| 49 Mk Arne | k f h | T | 12 | 37.0 | 11.5 | 5.0 | Alpha | 14 | 1 | Johannes Bragstad, Faksdal |
| 50 Mk Trygg | f | T | 33 | 40.0 | 13.0 | 7.0 | Skandia | 20 | 0 | Jakob Hopen m fl, Jønnvika |
| 51 8/å — | f | T | 12 | 28.0 | 10.0 | 4.0 | — | — | 4 | Brakstad Notbruk A/S, Faksdal |
| 52 Må Aril | k | T | 29 | 28.0 | 8.5 | 3.9 | Nygrei | 9 | 0 | Johs. Guldvik, Salsnes |
| 53 Må Tonn | f | T | 24 | 21.5 | 5.6 | 2.4 | Tenfj. | 3 | 0 | Martin Sagnes, Salsnes |
| 54 Må Vesta | k f | T | 18 | 23.0 | 7.5 | 3.0 | L. Grei | 4 | 0 | Arthur Letvik, Faksdal |
| 55 6/å — | f | T | 27 | 30.0 | 12.0 | 4.0 | — | — | 3 | Jakob Hopen m fl, Jønnvika |
| 56 Må Sabben | k | T | 30 | 22.0 | 9.0 | 3.0 | Sabb | 5 | 0 | Sigurd Finanger, Fosslandsosa |
| 57 Må Terje | f | T | 34 | 18.0 | 5.5 | 2.5 | F. M. | 3 | 0 | Olaf Hopen, Jønnvika |
| 59 Må Kobben | k f | T | 36 | 22.0 | 8.5 | 4.0 | Sabb | 5 | 0 | J A Bragstad m fl, Faksdal |

NT-FL. Frol merkedistrikt.

f. t. ingen merkepl. fiskefarkoster.

1) Omb. 1938. 2) Omb. 1957.

Råoljemotoren „Finnøy“ bygges fra 15–400 HK.

Post- og telegramadr.: «Finnøymotor», Finnøy i Romsdal.

NT-FA Frosta — NT-G Gravvik.

| Farkostens nummer, art og navn | Anvendelse | Materiale | Byggerår | Lengde | Bredde | Dybde | Maskin, navn | Antall HK | F. & fangsrb. | Eierens (den korresponderende reders) navn og postadresse |
|--|------------|-----------|----------|--------|--------|-------|-----------------|-----------|---------------|--|
| 1 Ms Varna | fk | T | 26 | 40.4 | 12.2 | 7.4 | Union | 20 | 0 | Magne Auren m fl, Frosta |
| 2 Mk Brødrene | kh t | T | 17 | 36.0 | 12.0 | 8.0 | Brunv. | 16 | 0 | Ole Stenhaug, Frosta |
| 3 Ms Brødrene ¹⁾ | ft | T | 27 | 30.0 | 9.0 | 6.0 | Dan | 8 | 0 | Ole Augdal, Frosta |
| 4 Ms Nord- stjerna 2 ^o) | f | T | 10 | 27.5 | 9.0 | 6.0 | Bolind. | 10 | 1 | John Pedersen, Frosta |
| 5 Ms Pilen | f | T | 39 | 29.7 | 9.9 | 4.2 | Union | 10 | 0 | Kristian Skjæran, Frosta |
| 6 Ms Nordstjernen | tl | T | ? | 44.1 | 14.6 | 5.4 | Skandia | 10 | 0 | Torstein Skogset, Frosta |
| 7 Mk Kamerat | f | T | 36 | 40.0 | 13.0 | 6.0 | Brunv. | 24 | 0 | Karl Aursand m fl, Frosta |
| 8 Ms Tautringen | ft | T | 08 | 29.0 | 8.0 | 5.0 | Levahn | 7 | 0 | Olaf Bakken m fl, Frosta |
| 9 Må Teddy | ft | T | 09 | 23.0 | 7.5 | 4.0 | Sabb | 5 | 0 | Søren Kaspersen, Frosta |
| 10 Må Kvik | ft | T | 18 | 25.5 | 5.8 | 2.1 | Kvik | 5 | 0 | Joh A Nilsen, Frosta |
| 11 S/å Fridtjof | f | T | 95 | 31.9 | 4.8 | 2.1 | — | — | 0 | Johan Bjørgan, Frosta |
| 12 Mk Heimen | f | T | 36 | 35.0 | 11.0 | 4.5 | Helseth | 15 | 0 | Andres Korsnes, Frosta |
| 13 Ms Trym | f | T | 02 | 23.3 | 5.3 | 2.1 | Tryg | 4 | 0 | Karl Sørheim, Frosta |
| 14 Mk Frimann | ft | T | 14 | 29.0 | 9.0 | 4.2 | Danette | 7 | 1 | Joh. Stinussen m fl, Frosta |
| 15 Må Tor | ft | T | 14 | 23.4 | 6.4 | 3.2 | Tryg | 4 | 0 | Johan Eliassen, Frosta |
| 17 Mkr Wesla | f | T | 39 | 33.8 | 11.3 | 4.1 | Avance | 12 | 0 | Birger Åkerholm m fl, Åsenfjorden |
| 16 Må Kelvin | ft | T | 16 | 25.5 | 9.6 | 5.3 | Kelvin | 13 | 5 | Jon Ulvik, Frosta |
| 18 Må Nesodden | ft | T | 16 | 30.8 | 10.6 | 5.3 | Kelvin | 13 | 2 | Bernt Korsnæs, Frosta |
| 19 Ms Ranværin- gen | ft | T | 22 | 29.7 | 9.6 | 5.0 | Danette | 7 | 0 | Helge Hammeren, Frosta |
| 20 Mk Asbjørg | fk | T | 37 | 43.0 | 12.2 | 6.5 | Gideon | 28 | 0 | Sverre Svendsen m fl, Frosta |
| 21 Må Laksen | f | T | 11 | 32.9 | 10.6 | 5.3 | Kampen | 7 | 1 | Kristian Korsnes, Frosta |
| 22 Må Rana | f | T | 30 | 26.9 | 7.7 | 2.6 | Kvik | 5 | 0 | Gustav Nilsen, Frosta |
| 23 Må Bjarne | f | T | 18 | 33.0 | 13.0 | 5.0 | Levahn | 10 | 4 | T Skoøseth, Frosta |
| 24 Må Ørn | ft | T | 07 | 27.6 | 8.5 | 4.2 | Kvik | 5 | 0 | Johan A Øren, Frosta |
| 25 Må Svanen | f | T | 32 | 29.0 | 9.0 | 5.0 | Heimdal | 7 | 1 | Einar Aunan m fl, Frosta |
| 26 Mg Leif | f | T | 38 | 42.0 | 14.0 | 5.0 | Union | 20 | 1 | Karl Småland, Frosta |
| 27 Mk Farmann | fk | T | 25 | 28.0 | 8.0 | 6.0 | Wiehm. | 8 | 0 | Torleif Skjæran, Frosta |
| 28 Må Bjørn | f | T | 21 | 29.7 | 6.4 | 2.1 | Ny Sabb | 5 | 0 | Simon Kjørsvik, Frosta |
| 29 Må Mjølner | ft | T | 25 | 26.6 | 7.4 | 3.7 | Sleipner | 6 | 0 | Gustav Trøan m fl, Frosta |
| 30 Må Rap ³⁾ | ft | T | 23 | 31.9 | 9.6 | 4.8 | Union | 7 | 0 | Karl Nordstad, Frosta |
| 31 Ms Jenny | f | T | 25 | 30.0 | 10.5 | 4.5 | Brunv. | 12 | 0 | Harald Augdal Frosta |
| 32 Så Tongvint | f | T | 06 | 23.9 | 7.4 | 4.2 | — | — | 0 | Ole Egseth, Frosta |
| 35 Må Minde | t | T | 34 | 29.0 | 8.0 | 4.0 | Union | 7 | 0 | Karl Moholt, Frosta |
| 37 Må Fram | f | T | 36 | 28.0 | 8.0 | 3.5 | Heimdal | 7 | 0 | Paul Nilsen m fl, Tautra i Innherad |
| 38 Ms Perfekt ⁴⁾ | t | T | 33 | 30.0 | 9.6 | 5.8 | Bolind. | 10 | 0 | Arne G Bakken, Frosta |
| 39 Må Bjørnen | ft | T | 05 | 21.2 | 5.3 | 2.7 | Solo | 3 | 0 | Nils Augdal, Frosta |
| 40 Må Gideon | f | T | 12 | 24.4 | 8.5 | 5.3 | Gideon | 5 | 0 | Alf Skjæran, Frosta |
| 42 Mk Anny | f | T | 37 | 39.0 | 12.0 | 6.0 | Brunv. | 16 | 0 | Peder Bjerkan m fl, Frosta |
| 43 Mk Framgang | f | T | 14 | 31.5 | 11.5 | 6.3 | Hein | 10 | 0 | T Bakken m fl, Tautra i Innherad |
| 45 Må Forsøk | f | T | 27 | 29.5 | 8.5 | 4.0 | Helseth | 8 | 0 | Johan Bukten m fl, Frosta |
| 47 Mk Bu | f | T | 15 | 35.1 | 11.7 | 5.3 | Union | 15 | 0 | Olav Mollan m fl, Frosta |

NT-G. Gravvik merkedistrikt.

| | | | | | | | | | | |
|--------------|----|---|----|------|------|-----|--------|----|---|--------------------------------|
| 1 Mk Castor | hk | T | 20 | 38.8 | 13.7 | 6.0 | Finnøy | 34 | 1 | H H Båfjord, Risvær i Namdalen |
| 2 Må Klubben | fk | T | 07 | 31.0 | 10.8 | 3.8 | Gideon | 5 | 4 | H H Båfjord, Risvær i Namdalen |
| 3 Mk Ulmann | hk | T | 16 | 36.0 | 13.0 | 7.0 | Union | 15 | 1 | Alfred Røed m fl, Rødseidet |

1) Omb. 1928. 2) Omb. 1929. 3) Omb. 1935. 4) Omb. 1939.

| Farkostens nummer, art og navn | Anvendelse | Materiale | Byggår | Lengde | Bredde | Dybde | Maskin, navn | Antall HK | F. & fangstb. | Eierens (den korresponderende reders) navn og postadresse |
|-----------------------------------|------------|-----------|--------|--------|--------|---------|-----------------|-----------|-----------------------------------|--|
| 12 Mk Bølgen | h k t | T'17 | 44.0 | 14.0 | 7.0 | Bolind. | 20 | 2 | Harald Tømmervik, Naustbukta | |
| 14 Må — ¹⁾ | k | T'03 | 31.5 | 10.3 | 4.1 | Bolind. | 8 | 0 | O K Dragland, Høykholm i Namdal | |
| 22 Ms Hera | h t | T'18 | 48.0 | 16.5 | 6.0 | Dan | 16 | 3 | Ingebrigt N Strømsnes, Naustbukta | |
| 23 Må Astrea | f | T'12 | 28.0 | 10.0 | 3.0 | Levahn | 10 | 4 | Ingebrigt N Strømsnes, Naustbukta | |
| 24 10/Å — | k f | T'05 | 33.0 | 8.0 | 3.4 | — | — | 0 | Kr N Tenfjord, Fjølвика | |
| 27 8/Å Sigrid | f | T'30 | 32.0 | 12.8 | 4.3 | — | — | 3 | Ole J Bjørnvik m fl, Søreitran | |
| 28 Må — | f | T'27 | 18.0 | 5.0 | 2.0 | Force | 2 | 0 | Kristian Strand, Fjølвика | |
| 29 8/Å Astri | f | T'12 | 31.0 | 10.0 | 3.5 | — | — | 0 | Ole Bjørnvik m fl, Søreitran | |
| 30 Må Elefant | f k | T'14 | 26.0 | 10.0 | 4.0 | Elefant | 6 | 0 | Osk. Sandvik m fl, Risvær i Namd. | |
| 31 Må Alken | k f | T'39 | 22.0 | 7.0 | 3.0 | F. M. | 5 | 1 | Olaf Strand, Fjølвика | |
| 32 Ms Havdur | k f | T'30 | 28.0 | 9.8 | 5.0 | Brunv. | 7 | 0 | Kristian Olsen m fl, Fjølвика | |
| 34 Ms Gullholm | f k | T'38 | 30.0 | 10.0 | 4.8 | Union | 10 | 1 | Tormod Skillingsås m fl, Fjølвика | |
| 35 Mk Svana | k f | T'21 | 29.0 | 10.0 | 4.0 | Gideon | 6 | 0 | Ivar Kihl, Høykholm i Namdal | |
| 38 Ms. Klippen | k | T'38 | 30.0 | 10.0 | 4.7 | Brunv. | 10 | 1 | T Torgersen m fl, Selliset | |
| 39 Ms Willy | k f | T'38 | 28.8 | 9.8 | 4.5 | Brunv. | 7 | 0 | Martin Eitran m fl, Søreitran | |
| 36 Må Ternen | k | T'35 | 26.0 | 8.3 | 3.7 | Kampen | 5 | 0 | Olav Rørstrand m fl, Rødseidet | |
| 37 Mk Tenfjord | k h | T'35 | 33.0 | 11.0 | 5.4 | Union | 10 | 1 | Kolbjørn Tenfjord m fl, Fjølвика | |
| 40 6/Å — ²⁾ | k f | T'22 | 21.0 | 5.5 | 2.5 | — | — | 0 | Einar Hagen, Gravvik | |
| 41 Mk Fremad | k f | T'24 | 32.0 | 10.5 | 5.0 | Heimdal | 11 | 0 | Konrad Holthe, Rødseidet | |
| 42 Ms Skreien ³⁾ | k f | T'20 | 27.0 | 7.5 | 3.5 | Rap | 6 | 0 | H Røiseth, Høykholm i Namdalen | |
| 43 Må — ⁴⁾ | k f | T'15 | 22.8 | 6.3 | 3.1 | Sabb | 3 | 0 | Ole Kvam, Naustbukta | |
| 44 6/Å — | k f | T'00 | 22.6 | 5.3 | 2.2 | — | — | 0 | Julius Strømlil, Naustbukta | |
| 45 6/Å — | k f | T'95 | 20.0 | 5.0 | 2.0 | — | — | 0 | Simon S Årseth, Selliset | |
| 47 6/Å — | k f | T'93 | 22.0 | 6.0 | 2.0 | — | — | 0 | Ingv Lundseng, Selliset | |
| 48 Må Kvik | f k | T'27 | 26.0 | 8.0 | 3.0 | Gideon | 5 | 0 | Ole A Moen, Søreitran | |
| 50 6/Å — | k f | T'03 | 24.0 | 6.5 | 2.4 | — | — | 0 | Joh K Bjørnevik, Søreitran | |
| 51 Må Putt ⁵⁾ | k f | T'27 | 27.0 | 9.0 | 4.2 | Brunv. | 7 | 0 | Martin N Eitran, Søreitran | |
| 54 Må Fram | k f | T'24 | 33.0 | 9.3 | 4.0 | Wichm. | 7 | 0 | O Holmberg m fl, Høykholm i N. | |
| 55 6/Å — | k f | T'06 | 24.0 | 7.0 | 2.5 | — | — | 0 | Kristian Hansen, Fjølвика | |
| 57 6/Å — | k f | T'95 | 22.7 | 5.0 | 2.3 | — | — | 0 | Peder P Fagerbakken, Selliset | |
| 59 Må Adri ⁶⁾ | k f | T'20 | 22.0 | 6.7 | 4.0 | Grei | 4 | 0 | Sam. O Sjøbergnes, Søreitran | |
| 60 Må Breifot | f | T'33 | 24.0 | 7.8 | 3.3 | Bolind. | 5 | 0 | Eskild Eitran, Søreitran | |
| 61 Må Trygg | k f | T'26 | 26.8 | 7.8 | 3.6 | Dahl | 6 | 0 | P M Skotvik, Høykholm i Namd. | |
| 65 Må Sabb ⁷⁾ | k f | T'10 | 23.0 | 5.5 | 2.5 | Sabb | 5 | 0 | Gustav D Dybvik, Søreitran | |
| 66 6/Å — | k f | T'12 | 22.0 | 5.3 | 2.5 | — | — | 0 | Kr Olsen Aspeng, Selliset | |
| 70 Må Odin | k f | T'30 | 19.5 | 6.0 | 3.0 | Sabb | 5 | 0 | Bernhard Brand zæg, Fjølвика | |
| 71 Må — | k f | T'97 | 22.5 | 8.0 | 3.0 | Skandia | 5 | 0 | K Sørensen, Risvær i Namdalen | |

NT-I. Inderøy merkedistrikt.

| | | | | | | | | | |
|--|-----|------|------|------|-----|----------|----|---|--------------------------------|
| 1 Ms Arne | f t | T'08 | 32.5 | 8.9 | 3.8 | Kelvin | 13 | 1 | K Langnes, Sandvik, Venneshamn |
| 2 Ms Villy | f t | T'14 | 28.0 | 9.0 | 5.0 | Grei | 6 | 1 | Konrad Skjelvan, Sakshaug |
| 3 Må Cresendo | t | T'20 | 26.0 | 7.3 | 3.5 | Kelvin | 7 | 0 | Georg Lætnes, Kirknesvågen |
| 6 4/Å — | f | T'18 | 24.0 | 8.0 | 3.0 | — | — | 3 | Joh Sundfær m fl, Sakshaug |
| 9 Ms Liv ⁸⁾ | f | T'10 | 24.0 | 8.0 | 4.5 | Sollie | 5 | 1 | Lornts Norum, Venneshamn |
| 10 Må Vågen ⁹⁾ | f | T'18 | 25.3 | 7.3 | 3.0 | L. Grei | 4 | 1 | Ole H Ness, Inderøy |
| 11 Mk Lysglimt | t f | T'12 | 34.0 | 8.5 | 3.2 | Gideon | 7 | 0 | Georg Lætnes, Kirknesvågen |
| 12 Må Brasil | f | T'12 | 24.0 | 8.0 | 5.0 | ? | 12 | 0 | Ole Davidsen m fl, Sakshaug |
| 13 Mk Trygg | f | T'18 | 21.0 | 6.4 | 2.5 | Bjørns. | 3 | 1 | John Hjulstad, Sakshaug |
| 14 Må Duen ¹⁰⁾ | f | T'10 | 31.0 | 11.3 | 3.4 | Levahn | 8 | 4 | Strømmens Notlag, Sakshaug |
| 15 Ms Fjæran- gutten ¹¹⁾ | f | T'? | 30.3 | 8.3 | 3.2 | Avance | 8 | 1 | John Tønne, Sakshaug |
| 16 Ms Trygg | f | T'? | 25.5 | 7.0 | 2.9 | Motor | 4 | 1 | Arne Fossum, Kirknesvågen |
| 17 Må Tomm ¹²⁾ | f | T'? | 28.0 | 7.0 | 3.5 | Sleipner | 6 | 1 | Leif Thonning m fl, Sakshaug |

1) Omb. 1929. 2) Omb. 1932. 3) 4) Omb. 1931. 5) Omb. 1933. 6) Omb. 1934. 7) Omb. 1932. 8) Omb. 1936.
9) Omb. 1935. 10) 11) Omb. 1930. 12) Omb. 1931.

NT-I Inderøy — NT-K Kolvereid.

| Farkostens nummer, art og navn | Anvendelse | Materiale | Byggår | Lengde | Bredde | Dybde | Maskin, navn | Antall HK | F. & fangstb. | Eierens (den korresponderende reders) navn og postadresse |
|-----------------------------------|------------|-----------|--------|--------|--------|-------|-----------------|-----------|---------------|--|
| 18 Må Håbet | f | T | 31 | 23.9' | 6.4 | 3.0 | Sabb | 5 | 0 | Johs Hegdalsnes, Utøy |
| 19 Må Viking | f | T | 30 | 23.7' | 6.3 | 3.5 | Levahn | 3 | 1 | Andr Granlund, Sakshaug |
| 20 Må Johan Petter | f | T | ? | 21.2' | 6.4 | 3.2 | Motor | 12 | 0 | Th Tronslad, Kirknesvågen |
| 21 Må Norma | f | T | 20 | 30.0' | 7.6 | 3.0 | Peerless | 8 | 0 | Lauritz Norum, Kirknesvågen |
| 22 Mg Ruth ⁴⁾ | f k | T | ? | 40.0 | 12.0 | 6.0 | Kampen | 16 | 4 | Thorleif Sund, Sakshaug |
| 23 Mk Tempo | f | T | 28 | 26.0 | 6.1 | 3.2 | Stabil | 5 | 1 | Peder Harbak, Venneshamm |
| 24 Mk Glimt | f k | T | 13 | 39.0 | 12.5 | 6.0 | Bolind. | 20 | 1 | Torl. Sund m fl, Sundøy, Sakshaug |

NT-K. Kolvereid merkedistrikt.

| | | | | | | | | | | |
|------------------|-------|---|----|------|------|------|---------|----|---|------------------------------------|
| 1 Må Arne | f | T | 25 | 22.0 | 6.0 | 2.0 | Eagle | 5 | 0 | Sigurd Sandbakken, Salsbruket |
| 2 Må Sjøfuglen | f | T | 31 | 25.0 | 7.0 | 4.0 | Bønes | 6 | 0 | Emil I Finnestrand, Kolvereid |
| 3 Mk Follafjord | t h | T | ? | 45.7 | 13.7 | 8.5 | Rap | 22 | 1 | Brødr. Brækkan A/S Kolvereid |
| 4 Må Delfin | k f | T | 36 | 22.0 | 7.0 | 4.0 | Volda | 7 | 0 | Ottar Persvik, Måneset |
| 5 Ms Goliat | f | T | 32 | 27.0 | 9.0 | 4.0 | Gideon | 8 | 0 | Birger Lian m fl, Salsbruket |
| 6 Mk Brødrene | k h | T | 15 | 38.0 | 13.0 | 10.0 | Union | 20 | 1 | Kollaug H Rørdal, Måneset |
| 7 Ms Balder | k f | T | 10 | 30.0 | 10.0 | 5.0 | Grei | 7 | 0 | Karolius Lilleeng, Måneset |
| 8 Må Lom | f | T | 33 | 21.0 | 6.0 | 4.0 | Solo | 3 | 0 | Øistein Bogen m fl, Galtneset |
| 9 Mk Parat | h l t | T | 20 | 47.0 | 15.0 | 6.0 | Bolind. | 25 | 0 | Olaf Risvik m fl, Buøy |
| 10 Ms Glade Grei | f | T | 08 | 30.0 | 10.0 | 5.0 | Grei | 7 | 0 | Sigurd Bratberg, Måneset |
| 11 Må Fly | f | T | 36 | 26.0 | 8.0 | 3.5 | Rapp | 4 | 0 | Halle Finne, Kolvereid |
| 12 Må Rapp | f | T | 18 | 27.0 | 8.0 | 3.0 | Rapp | 6 | 0 | Olav Kvisterøy, Buøy |
| 13 Mk Ramtjord | k h | T | 16 | 38.5 | 13.5 | 6.4 | Hein | 12 | 5 | Einar A Ramtjord, Kolvereid |
| 14 Mk Havdur | k f | T | 36 | 36.0 | 12.0 | 6.0 | Skandia | 20 | 0 | Ragnv. Schjelderup m fl, Kolvereid |
| 16 SÅ Prøven | f | T | 15 | 23.4 | 6.7 | 4.1 | — | — | 0 | Anton Sveberg m fl, Kolvereid |
| 21 4/å — | f | T | 34 | 20.0 | 7.0 | 3.0 | — | — | 2 | Birger Lian m fl, Salsbruket |
| 22 MÅ Rap | f k | T | 18 | 25.5 | 7.6 | 3.4 | Rapp | 6 | 0 | Hjalmar Sætran, Salsbruket |
| 24 4/å — | f | T | 33 | 22.0 | 7.0 | 3.0 | — | — | 3 | Ottar Buvik m fl, Kolvereid |
| 25 Må Levahn | f k | T | 12 | 32.0 | 9.5 | 4.0 | Levahn | 10 | 0 | Sigurd Hammer, Kolvereid |
| 31 Ms Fisk | f k | T | 39 | 27.0 | 9.0 | 4.0 | Rapp | 7 | 0 | Johan Korsnes, Kolvereid |
| 32 Må Prøven | f | T | 02 | 31.0 | 12.0 | 4.5 | Dan | 6 | 5 | Kr Fjærli m fl, Kolvereid |
| 33 Må — | k f | T | 17 | 26.0 | 6.0 | 3.0 | Rapp | 4 | 0 | Ole Blavik m fl, Kolvereid |
| 34 Må — | k | T | 06 | 30.9 | 8.3 | 2.7 | Motor | 12 | 0 | Trygve Kvenild, Strand i Namd. |
| 35 MÅ Trygg | f | T | 13 | 22.3 | 7.0 | 3.3 | Ferro | 3 | 0 | Teodor Sminæs, Lund |
| 36 Må Liv | t f | T | 23 | 28.0 | 8.2 | 4.7 | Brunv. | 10 | 0 | Lornts Storøy, Buøy |
| 37 Ms Kåre | k f | T | 37 | 26.0 | 9.0 | 4.5 | Volda | 7 | 0 | Harald Haug m fl, Måneset |
| 39 Må Skreien | k f | T | 30 | 29.0 | 9.0 | 3.0 | Rapp | 10 | 0 | Ottar Buvik, Kolvereid |
| 40 8/å — | k f | T | 07 | 31.0 | 8.0 | 3.0 | — | — | 0 | Kr M Wærum Måneset |
| 41 Må Urtind | f | T | 39 | 21.0 | 6.0 | 4.5 | Sabb | 4 | 0 | Ole Urshals, Kjøløy, Kolvereid |
| 43 Mj Kvingra | t | T | 81 | 63.5 | 17.9 | 6.6 | Skandia | 40 | 0 | Lars Eidshaug, Kolvereid |
| 44 Mk Fremad | t sl | T | 01 | 50.0 | 16.4 | 8.3 | Grei | 32 | 0 | Øyvind Brækkan, Kolvereid |
| 45 Må Fram | f | T | 97 | 24.0 | 5.0 | 30 | F. M. | 3 | 0 | Olav D Finnestrand m fl, Kolvereid |
| 46 Må Demokrat | f | T | 14 | 22.3 | 6.7 | 2.9 | F. M. | 4 | 0 | Johan A Lund, Lund |
| 47 Mk Måken | f | T | 22 | 27.0 | 7.5 | 5.0 | Rapp | 7 | 0 | Sverre Juul, Galtneset |
| 48 Mk Allgar | k f | T | 38 | 25.0 | 9.0 | 4.5 | Brunv. | 7 | 0 | Arthur Lund m fl, Lund |
| 49 Må Løven | f | T | 08 | 24.0 | 10.0 | 5.0 | Gideon | 10 | 4 | Oluf Urdshals m fl, Kolvereid |
| 50 Må Sveafjord | k f | T | 15 | 28.0 | 6.6 | 3.5 | Klauset | 5 | 0 | Rånes Ramtjord, Måneset |
| 51 8/å — | f | T | 14 | 32.0 | 10.0 | 4.0 | — | — | 4 | Herlaug Rørdal m fl, Måneset |
| 52 7/å — | f | T | 20 | 30.0 | 10.8 | 3.5 | — | — | 4 | Bogens Notbruk, Salsbruket |
| 53 8/å — | k f | T | 14 | 25.0 | 6.3 | 2.5 | — | — | 0 | Jak Kvenild, Strand i Namdalen |
| 54 Må Silla | k f | T | 34 | 26.0 | 8.3 | 4.4 | Rapp | 4 | 0 | Orbiorn Bertelsen, Kolvereid |
| 55 Må Per Gynt | f | T | ? | 25.0 | 6.0 | 3.0 | Sabb | 5 | 0 | Bernhof Blikø, Risvær i Namdalen |
| 56 Mj Jonna | h k t | T | 69 | 69.7 | 21.3 | 8.8 | Nygrei | 60 | 0 | Peder Saltvedt, Buøy |
| 57 Må Gunnar | k | T | 25 | 28.0 | 7.0 | 3.5 | Rap | 6 | 0 | Ole Benden, Salsbruket |
| 58 Må — | f k | T | 06 | 29.0 | 8.2 | 3.3 | Grei | 8 | 0 | Anton Aunvik, Kolvereid |

| Farkostens nummer, art og navn | Anvendelse | Materiale | Byggår | Lengde | Bredde | Dybde | Maskin, navn | Antall HK | F. & fangstb. | Eierens (den korresponderende reders) navn og postadresse |
|-----------------------------------|------------|-----------|--------|--------|--------|-------|-----------------|-----------|---------------|--|
| 59 Må Brødrene | k f | T | 12 | 22.3 | 7.4 | 3.2 | Tenfj. | 4 | 0 | Rånes Ramfjord, Kolvereid |
| 60 Må — ¹⁾ | f | T | 24 | 22.7 | 6.0 | 2.5 | Gideon | 5 | 0 | Arthur Hagen, Salsbruket |
| 61 Må Bølgen | f k | T | 25 | 22.0 | 7.0 | 3.0 | Populær | 3 | 0 | Asbjørn Sæterøy, Buøy |
| 62 8/å — | f | T | 04 | 31.0 | 9.0 | ? | — | — | 4 | Stadsø Notbruk, Buøy |
| 63 Må Grei | f | T | 07 | 34.0 | 8.8 | 3.7 | Grei | 7 | 0 | J K Hermanstrand, Buøy |
| 65 Mk Vesle-Per | k h | T | 25 | 36.0 | 11.5 | 5.3 | Union | 16 | 1 | Ingolf Nubdal m fl, Kolvereid |
| 66 Må Neptun ²⁾ | k | T | 04 | 27.8 | 8.8 | 4.0 | Hein | 7 | 0 | Agnar Smæng, Måneset |
| 67 Mk Olav Gustav | k f | T | 91 | 71.3 | 20.1 | 8.2 | Wichm. | 60 | 3 | Brødr. Brækkan A/S, Kolvereid |
| 69 Må — | k f | T | 20 | 26.0 | 6.7 | 3.0 | Rap | 4 | 0 | Kristian Stadsø, Buøy |
| 70 Ms Prøven | k f | T | 34 | 28.7 | 9.6 | 4.1 | Union | 7 | 3 | Asbjørn Kristiansen, Salsbruket |
| 72 Mk Brått | k | T | 17 | 42.0 | 13.5 | 6.8 | Finnøy | 30 | 0 | Johan Ervik m fl, Galtneset |
| 73 Ms Viggo | f k | T | 25 | 28.0 | 9.0 | 5.5 | Elefant | 6 | 0 | Trygve B Sivik, Kolvereid |
| 74 8/å — | k f | T | 22 | 25.5 | 6.4 | 2.6 | — | — | 0 | O J Skagemo, Strand i Namdalen |
| 76 Må Per | f | T | 16 | 20.5 | 5.3 | 2.9 | Sabb | 4 | 0 | Ragnar Finvik, Kolvereid |
| 77 Må Tor | f k | T | ? | 19.0 | 6.0 | 3.0 | Wichm. | 2 | 0 | Alexander Dybingen, Måneset |
| 78 Må Svan | k | T | 28 | 24.0 | 7.0 | 3.0 | Skoks | 6 | 0 | Adolf Øie, Buøy |
| 79 8/å — | k | T | 23 | 25.0 | 6.0 | 2.0 | — | — | 0 | Johs Otterbekk, Lund |
| 80 Må Jarl | k | T | 28 | 26.0 | 7.0 | 4.0 | Norge | 4 | 0 | Harald Halsan, Måneset |
| 82 Må — | k | T | 29 | 30.0 | 9.0 | 3.0 | Heimdal | 7 | 0 | Hilmar J Hopen, Kolvereid |
| 83 Må — | k f | T | 30 | 24.5 | 7.3 | 3.0 | Rap | 4 | 0 | Nils Sørnmo, Buøy |
| 84 Må — | f k | T | 05 | 24.0 | 7.0 | 3.0 | Ølver | 4 | 0 | Einar Bådsvik, Lund |
| 85 Må Arne | k | T | 26 | 26.0 | 7.0 | 4.0 | Hein | 5 | 0 | Einar Nubdalseng, Måneset |
| 86 Må Lykken | k f | T | 31 | 26.0 | 8.5 | 4.0 | Rekord | 5 | 0 | Kristian Buvik, Kolvereid |
| 87 4/å — | f | T | 31 | 18.0 | 6.0 | 2.5 | — | — | 1 | Ottar Buvik, Kolvereid |
| 88 Må Lom | k | T | 31 | 26.0 | 9.0 | 5.0 | Sabb | 5 | 0 | Kalv Otterbekk m fl, Lund |
| 89 Må Lene | f | T | 32 | 23.0 | 8.5 | 3.4 | Rapp | 7 | 3 | Ottar Øren m fl, Kolvereid |
| 90 Må Liv | f | T | 25 | 19.4 | 6.0 | 4.0 | Bønes | 3 | 0 | Petter Bredesen, Galtneset |
| 91 Må Ola | f k | T | 27 | 23.4 | 5.3 | 2.7 | F. M. | 4 | 0 | Trygve Lund, Lund |
| 92 Mk Sjøliv | f k | T | 38 | 29.3 | 11.6 | 4.3 | Avance | 8 | 0 | Petter Lauten, Kolvereid |
| 95 8/å — | k f | T | 20 | 21.0 | 5.5 | 1.8 | — | — | 0 | Isak Ramsad Strand, Kolvereid |
| 96 Ms Olaf | k f | T | 16 | 30.0 | 11.0 | 4.3 | Gamma | 12 | 0 | Inge Lauten, Kolvereid |
| * 97 Må Trygg | f k | T | 17 | 25.0 | 6.3 | 3.2 | Rapp | 4 | 0 | Einar Korsnes, Kolvereid |
| 98 6/å — | f | T | 34 | 22.0 | 7.0 | 5.0 | — | — | 2 | Alfr. Møllervik m fl, Galtneset |
| 99 Mj Eugenie | k | T | 76 | 70.0 | 19.0 | 8.3 | Union | 50 | 2 | Ragnar Brækkan, Kolvereid |
| 100 Mk Frøydis | k f | T | 34 | 34.0 | 11.5 | 5.5 | Heimdal | 7 | 2 | Ole A Ramfjord, Måneset |
| 101 Mk Harald | f k | T | 14 | 33.0 | 11.0 | 6.0 | Bolind. | 10 | 0 | Sigurd Horvereid, Kolvereid |
| 102 Må Duen | f | T | 30 | 20.0 | 6.0 | 4.0 | Sabb | 3 | 0 | Gunnar Berg, Måneset |
| 103 8/å — | k | T | 10 | 27.7 | 7.0 | 2.7 | — | — | 0 | Odin Skage, Hofles |
| 104 Må Sabben | f | T | 30 | 23.2 | 5.9 | 2.7 | Sabb | 3 | 0 | Einar Larsen, Hofles |
| 106 Må — | f k | T | 24 | 26.0 | 6.5 | 3.0 | Heimdal | 4 | 0 | William W Rønningen, Kolvereid |
| 118 Må Jim | k f | T | 14 | 34.0 | 9.0 | 4.0 | Tenfj. | 5 | 0 | Gustav Møllevik, Galtneset |
| 119 Må Moses | f | T | 15 | 28.5 | 8.0 | 4.0 | Kampen | 5 | 0 | Viktor Møllevik, Buøy |
| 120 Må Sjøliv | f k | T | 35 | 22.0 | 7.0 | 3.3 | Bønes | 3 | 0 | Torleif P Sæterøy, Buøy |

NT-LA. Leka merkedistrikt.

| | | | | | | | | | | |
|-------------------------------------|-----|---|----|------|------|-----|---------|----|---|----------------------------------|
| 2 Ms Løkværin- gen ³⁾ | k h | T | ? | 39.0 | 13.8 | 6.0 | Stabil | 20 | 0 | Jens L Leknes m fl, Leknesbukta |
| 3 Mk Virall ⁴⁾ | k f | T | ? | 24.0 | 7.0 | 2.5 | Gideon | 5 | 0 | Hans Pedersen m fl, Hortavær |
| 5 Ms Nap | k t | T | 13 | 29.0 | 10.0 | 5.0 | Heimdal | 11 | 0 | Joh Nikolaisen m fl, Solsem |
| 8 Ms Lynilden | k | T | 02 | 29.5 | 7.5 | 3.3 | Gideon | 5 | 0 | Johs Johansen, Hortavær |
| 9 Mk Aron ⁵⁾ | k h | T | 07 | 39.0 | 12.0 | 5.0 | Brunv. | 24 | 0 | Hans Jægersen m fl, Leknesbukta |
| 10 6/å — | f | T | 18 | 34.0 | 11.0 | 3.0 | — | — | 3 | Lockert Leknes m fl, Leknesbukta |
| 11 4/å — | f | T | 12 | 28.0 | 9.0 | 3.0 | — | — | 0 | Lockert Leknes m fl, Leknesbukta |

1) Omb. 1927. 2) Omb. 1929. 3) Omb. 1916 og 1925. 4) Omb. 1919. 5) Omb. 1930.

| Farkostens nummer, art og navn | Anvendelse | Materialer | Byggar | Lengde | Bredde | Dybde | Maskin, navn | Antall HK | F. & fangstb. | Eierens (den korresponderende reders) navn og postadresse |
|-----------------------------------|------------|------------|--------|--------|--------|-------|-----------------|-----------|---------------|--|
| 12 6/å — | k | T | 10 | 21.0 | 5.0 | 4.0 | — | — | 0 | Arne P Haug, Leka |
| 14 Ms Fram | k f | T | 13 | 28.0 | 9.0 | 4.0 | Gideon | 5 | 0 | Svein Normann, Frøvik |
| 15 Mk Prøven | k | T | 18 | 24.0 | 8.0 | 4.0 | Tenfj. | 5 | 0 | Alfr. Pedersen, Hortavær |
| 16 Ms Lekafjell ¹⁾ | h k f | T | 09 | 45.3 | 15.0 | 7.5 | J Munkt. | 35 | 5 | P M Pettersen A/S, Frøvik |
| 21 8/å Fiskeren | k t | T | 10 | 32.0 | 12.0 | 8.0 | — | — | 0 | Anton Haug, Leka |
| 22 Mk Helge | h k f | T | 18 | 36.0 | 12.0 | 5.0 | Rap | 18 | 0 | Harald Kvalø m fl, Leka |
| 24 8/å — | k f | T | 13 | 24.0 | 6.5 | 2.5 | — | — | 0 | Severin J Bjørknes, Gutvik |
| 25 8/å — | k f | T | 14 | 24.0 | 6.5 | 2.5 | — | — | 0 | Olaf Lindegård, Gutvik |
| 26 Ms Frid | k h t | T | 15 | 36.0 | 13.7 | 4.3 | Rap | 9 | 0 | Peder Lund, Madsø, Leka |
| 29 Må Sabb | k | T | 24 | 21.0 | 6.0 | 3.0 | Sabb | 3 | 0 | Halvdan Haug, Frøvik |
| 30 8/å — | k f | T | 08 | 29.0 | 7.0 | 3.0 | — | — | 0 | Anders Pedersen, Solsem |
| 32 6/å — | k | T | 16 | 22.0 | 5.0 | 4.0 | — | — | 0 | Sigurd Rasmussen, Gutvik |
| 34 6/å — | k | T | 15 | 23.0 | 5.0 | 4.0 | — | — | 0 | Oskar Haug, Frøvik |
| 35 Ms Duen I | k f | T | 15 | 30.0 | 9.0 | 3.5 | Brunv. | 7 | 0 | Bernhof Aune, Solsem |
| 36 Ms Ferden | k | T | 15 | 31.0 | 11.0 | 5.5 | Rap | 17 | 0 | Haldor Hansen, Hortavær |
| 37 Ss Astrid | k t | T | 10 | 32.0 | 11.0 | 6.0 | — | — | 0 | H Henriksen, Gutvik |
| 38 Ms Skarven ²⁾ | k f | T | 17 | 30.5 | 10.3 | 6.7 | Grei | 8 | 0 | Reidar Johansen m fl, Gutvik |
| 40 Ms Havbrott ³⁾ | k f | T | 29 | 25.0 | 8.0 | 5.0 | Sabb | 7 | 0 | Gottfred P Sørli, Leka |
| 41 Må Kvik | k f | T | 24 | 24.5 | 8.0 | 4.5 | Gideon | 5 | 0 | Edvin Johansen m fl, Hortavær |
| 45 Må Pil | k f | T | 25 | 24.0 | 7.2 | 3.5 | Rap | 4 | 0 | Thorolf Aune, Solsem |
| 47 Mk Lekamøy | k h | T | 13 | 36.0 | 10.5 | 5.0 | Rap | 15 | 0 | L Ludviksen m fl, Leknesbukta |
| 48 Må Fisk | k f | T | 18 | 23.5 | 8.0 | 4.3 | Sabb | 5 | 0 | Erling Pettersen Haug, Leka |
| 49 Må Sleipner | k f | T | 26 | 24.0 | 7.5 | 4.5 | Rapp | 7 | 1 | Henrik A Sandvik, Frøvik |
| 50 Mk Lekamøy 2 | k f | T | 26 | 32.0 | 10.3 | 3.7 | Brunv. | 12 | 0 | Halvdan Busch, Solsem |
| 51 Må Sjøgutten ⁴⁾ | k f | T | 25 | 28.0 | 10.5 | 5.0 | Heimdal | 7 | 0 | Åsmund Nilsen m fl, Leka |
| 52 6/å — | k f | T | 00 | 22.0 | 5.0 | 4.0 | — | — | 0 | Ole P Vevik, Gutvik |
| 53 Ms Sølvi ⁵⁾ | k f | T | 19 | 24.0 | 8.0 | 4.5 | Hein | 6 | 0 | Meier Haugvik, Leka |
| 54 Mk Nor | t k | T | 03 | 44.5 | 13.3 | 5.6 | Alpha | 14 | 0 | H Jægersen Skråen, Leknesbukta |
| 56 Må Real | f k | T | 30 | 19.0 | 7.0 | 3.0 | Real | 5 | 0 | Jens Johansen, Hortavær |
| 57 Må Veslefrik | k f | T | 31 | 24.5 | 8.0 | 3.0 | Sleipner | 5 | 0 | Marius Antonsen, Leknesbukta |
| 58 Ms Brødrene | k f | T | 31 | 25.0 | 8.0 | 3.5 | Sabb | 5 | 0 | Peder Mekalsen m fl, Haug, Leka |
| 59 Må Skjærgård | k f | T | 31 | 24.0 | 8.0 | 3.7 | Sabb | 5 | 0 | Johan Taraldsen, Solsem |
| 60 6/å — | k f | T | 11 | 19.8 | 4.8 | 2.0 | — | — | 0 | Adolf Pettersen Madsø, Frøvik |
| 61 Må Sleipner | k f | T | 32 | 19.0 | 6.5 | 4.0 | Sleipner | 4 | 0 | Hans Hansen, Hortavær |
| 62 Ms Rap | k f | T | 31 | 23.3 | 8.0 | 4.0 | Rap | 5 | 0 | Heiberg Lund, Skjei, Leka |
| 63 Må Glimt | k f | T | 33 | 24.0 | 8.0 | 3.2 | Heimdal | 7 | 0 | Bj. Jørgensen m fl, Leknesbukta |
| 67 Ms Von 2 | k | T | 34 | 23.9 | 8.2 | 3.6 | Brunv. | 10 | 0 | Anders Olufsen m fl, Leka |
| 69 Ms Snapp | k | T | 30 | 24.7 | 8.0 | 4.5 | Brunv. | 7 | 0 | Arne Hartviksen, Leka |
| 70 Må Måken 2 | k f | T | 30 | 20.0 | 6.0 | 3.0 | Real | 4 | 0 | Hjalmar Kristensen, Hortavær |
| 71 Må Kalle | k f | T | 15 | 18.5 | 6.3 | 2.8 | C. Perf. | 8 | 0 | Andreas Hanssen, Leknesbukta |
| 72 Ms Falken ⁶⁾ | k f | T | 35 | 24.0 | 7.5 | 4.2 | Konkur. | 6 | 0 | Karsten Juliussen, Solsem |
| 73 Ms Prøven | k | T | 35 | 31.8 | 10.7 | 3.5 | Rapp | 7 | 0 | Peder Helmersen m fl, Gutvik |
| 74 Må — | f | T | 28 | 18.0 | 5.0 | 3.0 | Americ. | 3 | 0 | Einar Haugen, Gutvik |
| 75 Må Laksen | f | T | 35 | 21.0 | 7.0 | 3.3 | Sleipner | 6 | 0 | Rikard Buvik, Gutvik |
| 76 Må Sei | f | T | 26 | 19.5 | 5.5 | 2.5 | Sleipner | 4 | 0 | Anders Hansen, Solsem |
| 78 Ms Lekafjord | k | T | 36 | 35.0 | 11.8 | 5.5 | Union | 15 | 0 | Johan Husby m fl, Leka |
| 79 Ms Falken | k | T | 37 | 26.0 | 8.5 | 4.0 | Heimdal | 7 | 0 | Elias Olsen, Leknesbukta |
| 80 Må Måken | k | T | 35 | 20.0 | 6.8 | 4.0 | Sleipner | 4 | 0 | Ottar Helmersen m fl, Gutvik |
| 81 Ms Bror | k | T | 37 | 24.0 | 8.0 | 4.0 | Sabb | 5 | 0 | Alfred Monsen m fl, Solsem |
| 82 Må Vesleper | k | T | 35 | 20.0 | 7.5 | 2.7 | Wichm. | 2 | 0 | Peder Ludviksen, Frøvik |
| 83 Må Terje | k | T | 36 | 19.0 | 6.5 | 2.0 | Sabb | 3 | 0 | Olaf Nikolaisen m fl, Solsem |
| 84 Må Tom | k | T | 36 | 19.5 | 6.2 | 3.5 | Tenfj. | 4 | 0 | Ulrik Helmersen, Gutvik |
| 85 Må Havskåren | f | T | 37 | 20.0 | 6.5 | 3.3 | Sleipner | 6 | 0 | Alfred Pedersen, Solsem |
| 86 Ms Thor | f | T | 29 | 27.0 | 8.0 | 4.0 | Sabb | 5 | 0 | Søren Brandtzæg, Leka |

1) Omb. 1930. 2) Omb. 1932. 3) Omb. 1932 og 1937. 4) 5) 6) Omb. 1937.

| Farkostens nummer, art og navn | Anvendelse | Materialer | Byggeår | Langde | Bredde | Dybde | Maskin, navn | Antall HK | F. & gangstb. | Eierens (den korresponderende reders) navn og postadresse |
|--------------------------------|------------|------------|---------|--------|--------|-------|--------------|-----------|---------------|---|
| 87 Må Laks | f | T ? | ? | 21.0 | 5.0 | 2.3 | Marna | 4 | 0 | Anders Sveinsen, Solsem |
| 88 Må Teisten | f k | T 37 | ? | 19.0 | 6.0 | 2.3 | Marna | 4 | 0 | Hjalmar Sigvartsen, Solsem |
| 89 Mk Svanhild | k | T 38 | ? | 35.7 | 11.7 | 5.5 | Volda | 18 | 0 | Rasmus Johansen m fl, Frøvik |
| 90 Må Marna | f | T 37 | ? | 21.0 | 6.4 | 2.4 | Marna | 6 | 0 | Simon Myren, Gutvik |
| 91 Må Svanen | f | T 24 | ? | 23.0 | 6.0 | 3.0 | Sleipner | 7 | 0 | Harald Ingebrigtsen, Haug, Frøvik |
| 92 Må Borgny | f | T 38 | ? | 20.0 | 7.0 | 2.5 | Marna | 6 | 0 | Otto Rohnes, Vågan, Solsem |
| 93 Må Falken | f | T 33 | ? | 20.0 | 6.8 | 2.5 | Sleipner | 6 | 0 | Kårflodt Øvergård, Gutvik |
| 94 Må Hauk | k | T 38 | ? | 19.3 | 6.5 | 2.5 | Oslo | 6 | 0 | Bern. Haugen, Nordgutvik, Gutvik |
| 95 Må Kvikk | f | T 38 | ? | 18.3 | 6.0 | 2.5 | Sleipner | 6 | 0 | Halvdan Busch, Solsem |
| 96 Mk Åse | k | T 38 | ? | 39.8 | 12.5 | 7.0 | Heimdal | 20 | 0 | Egil Hansen, Gutvik |
| 97 Må Bobb | f | T 39 | ? | 18.0 | 5.5 | 2.5 | Sleipner | 3 | 0 | Otto Johansen, Haug, Frøvik |

NT-LV. Leksvik merkedistrikt.

| | | | | | | | | | | |
|----------------|-----|------|---|------|------|-----|----------|----|---|-------------------------------|
| 5 Må Fuglen | f k | T 02 | ? | 23.5 | 6.5 | 3.0 | Alpha | 4 | 0 | Johan Olsen Småli, Leksvik |
| 6 Ms Trygg | f k | T 13 | ? | 24.0 | 8.0 | 3.0 | Sterk | 5 | 0 | Alb J A Keysan, Leksvik |
| 8 Ss Alen | f k | T 02 | ? | 26.0 | 8.0 | 3.0 | — | — | 0 | Johs A Sæther, Hindrem |
| 9 Ss Odd | f k | T 05 | ? | 26.0 | 8.0 | 3.0 | — | — | 0 | Petter Setertrø, Hindrem |
| 10 Så Pil | f k | T 09 | ? | 27.0 | 8.0 | 3.0 | — | — | 0 | Karl Hestdal, Hindrem |
| 13 Så Fram | f k | T 02 | ? | 20.1 | 6.4 | 2.0 | — | — | 0 | Ole L Flaten, Vanvikan |
| 14 Mk Alf | f | T 18 | ? | 31.0 | 8.0 | 3.5 | Stærkod | 5 | 0 | Arnt E Flaten, Hindrem |
| 15 Så Julianna | f k | T 10 | ? | 24.0 | 8.0 | 3.0 | — | — | 0 | Isak B Sæther, Hindrem |
| 17 Mk Sleipner | f k | T 23 | ? | 30.0 | 7.0 | 5.0 | Levahn | 9 | 0 | Ole L Flaten, Vanvikan |
| 18 Sk Løven | f k | T 25 | ? | 30.0 | 8.0 | 3.0 | — | — | 0 | Kr K Viktil, Leksvik |
| 19 Mk Solveien | f k | T 12 | ? | 33.3 | 12.2 | 6.0 | Dan | 12 | 0 | Martin Asholm m fl, Leksvik |
| 20 Ms Rap | f | T 19 | ? | 36.0 | 13.0 | 4.0 | Levahn | 10 | 0 | Kristoffer Oldervik, Leksvik |
| 21 Må Kamrat | f | T 23 | ? | 25.0 | 6.0 | 3.0 | Levahn | 5 | 0 | Andreas Selvik, Leksvik |
| 22 Ms Idun | k t | T 07 | ? | 31.0 | 11.0 | 4.5 | Elefant | 12 | 0 | Parelius Hoven, Leksvik |
| 23 Må Ingeborg | f | T 27 | ? | 28.0 | 5.5 | 3.0 | Motor | 4 | 0 | Arne N Lerstad, Leksvik |
| 24 Ss Stormer | f k | T 10 | ? | 24.0 | 9.0 | 3.5 | — | — | 0 | Hans H Skogtrø, Hindrem |
| 25 Må Olav | f k | T 12 | ? | 21.0 | 7.0 | 3.0 | Gideon | 6 | 0 | Lorenius Olsen Kroen, Leksvik |
| 26 Mk Lydia | f k | T 29 | ? | 33.3 | 12.2 | 6.0 | Alpha | 16 | 0 | Adolf Brødreskiift, Leksvik |
| 27 Må Max | k f | T 10 | ? | 21.0 | 6.0 | 3.0 | C. Perf. | 4 | 0 | Julius Keysan, Leksvik |
| 28 Må Dagfinn | k f | T 13 | ? | 33.0 | 6.0 | 3.5 | Bilm. | 50 | 0 | Hermann Oldervik, Leksvik |
| 29 Så Rita | f k | T 03 | ? | 25.5 | 7.0 | 3.2 | — | — | 0 | Karl Steinvik m fl, Leksvik |
| 30 Ms Trygg | f k | T 21 | ? | 28.0 | 9.0 | 4.0 | Kelvin | 12 | 0 | Martin Lørstad, Leksvik |
| 31 Mk Freidig | f | T 28 | ? | 29.0 | 8.0 | 3.0 | Vestsmøl | 6 | 0 | Johan Petersen m fl Vanvikan |
| 32 Må Høna | f | T 17 | ? | 24.0 | 7.0 | 3.0 | Kelvin | 6 | 4 | Ola Hjellup, Leksvik |
| 33 Må Gyrð | f k | T 23 | ? | 30.0 | 8.5 | 5.0 | Selven | 6 | 1 | Hans Skogtrø m fl, Hindrem |

NT-M. Malm merkedistrikt.

| | | | | | | | | | | |
|----------------|---|------|---|------|-----|-----|---------|---|---|--------------------------|
| 1 Mk Urædd | f | T 35 | ? | 25.0 | 7.5 | 3.0 | Sollie | 4 | 1 | Thormod J Hustad, Malm |
| 2 Må Foldafoss | t | T ? | ? | 30.0 | 9.0 | 3.5 | Stabil | 6 | 0 | Ole Maønussen, Vadanaset |
| 3 Må Måsen | f | T 30 | ? | 22.0 | 6.5 | 3.0 | F. M. | 5 | 0 | Oskar Vada, Vadanaset |
| 4 Må Seien | f | T ? | ? | 28.0 | 6.0 | 4.0 | (Amer.) | 6 | 1 | Sigvart Andersen, Malm |
| 5 Må Åse | f | T 36 | ? | 19.5 | 5.0 | 2.5 | Salli | 4 | 0 | Thormod Hustad, Malm |

NT-MV. Mosvik merkedistrikt.

| | | | | | | | | | | |
|------------|---|------|---|------|-----|-----|---------|---|---|-----------------------------|
| 2 Ms Otern | f | T 10 | ? | 24.0 | 7.0 | 3.0 | Levahn | 7 | 1 | Anton Tangstad, Mosvik |
| 3 Må Scien | f | T 17 | ? | 22.0 | 5.0 | 4.0 | L. Grei | 4 | 1 | John Sandviknes, Vangshylla |

Råoljemotoren „Finnøy“ bygges fra 15–400 HK.

Post- og telegramadr.: «Finnøymotor», Finnøy i Romsdal.

NT-MV Mosvik — NT-NR Nærøy.

| Farkostens nummer, art og navn | Anvendelse | Materiale | Byggear | Lengde | Bredde | Dybde | Maskin, navn | Antall HK | F. & fangstb. | Eierens (den korresponderende reders) navn og postadresse |
|--------------------------------------|------------|-----------|---------|--------|--------|-------|-----------------|-----------|---------------|--|
| 4 Må Liv ¹⁾ | f | T | 17 | 25.0 | 8.0 | 5.0 | Ny-Sabb | 5 | 0 | Aksel Saltvik, Mosvik |
| 6 Ms Svanen | f | T | ? | 23.0 | 7.0 | 4.0 | Sabb | 5 | 0 | Ole Olderbakk, Saltvikhamn |
| 7 Må Fram | f | T | 34 | 24.0 | 7.5 | 4.5 | Ø. M. | 6 | 0 | Hilmar Skaufel, Saltvikhamn |
| 8 Må Skarven | ft | T | 31 | 29.7 | 8.5 | 4.0 | Sabb | 5 | 0 | Johan E Braset, Mosvik |
| NT-NR. Nærøy merkedistrikt. | | | | | | | | | | |
| 1 Mk Farmand | t | T | 06 | 43.0 | 13.0 | 4.5 | Ellwe | 28 | 0 | Birger Brandtzæg, Abelvær |
| 2 Mk Nærøy | t | T | 39 | 50.0 | 14.0 | 7.0 | Ellwe | 46 | 0 | Birger Brandtzæg, Abelvær |
| 3 Mbf Nam- dalingen ²⁾ | tk | T | 16 | 63.6 | 15.6 | 8.0 | Wichm. | 90 | 0 | Birger Brandtzæg, Abelvær |
| 4 Må Teisten | k | T | 30 | 27.8 | 9.0 | 3.9 | B. S. | 6 | 0 | Severin Tviberg, Abelvær |
| 5 Må Odd | kf | T | 24 | 30.0 | 8.0 | 2.6 | Rap | 8 | 0 | Bj O Sørå m fl, Rørvik |
| 6 6/å — | fk | T | 08 | 20.0 | 5.0 | 3.0 | — | — | 0 | Johan A Hamlandø, Indre Nærøy |
| 7 Må Havda | fk | T | 24 | 24.0 | 7.5 | 3.5 | Grei | 5 | 0 | Einar Hamlandø, Indre Nærøy |
| 8 8/å — | kf | T | 14 | 24.4 | 5.8 | 2.5 | — | — | 0 | Guttorm Juul, Abelvær |
| 9 6/å — | fk | T | 16 | 21.0 | 5.2 | 2.3 | — | — | 0 | Julian O Sandø, Indre Nærøy |
| 10 Mk Petrol | h k f | T | 31 | 36.0 | 12.2 | 6.0 | Hein | 11 | 0 | Johs Moe Lundring, Indre Nærøy |
| 12 Mk Lady | k f | T | 25 | 32.0 | 10.0 | 4.5 | Volda | 12 | 0 | Jakob Skagemo, Nærøysteine |
| 13 6/å — | fk | T | 17 | 20.5 | 5.2 | 2.0 | — | — | 0 | Alfred A Arnø, Indre Nærøy |
| 15 Må Lykken | f | T | 35 | 23.0 | 7.0 | 3.5 | Sabb | 7 | 0 | Peder Pedersen, Nærøysteine |
| 16 Så Steinar | f | T | 14 | 23.0 | 7.0 | 3.0 | — | — | 0 | Meier Olsen Tviberg, Abelvær |
| 18 Mk Liv I | k f | T | 14 | 39.0 | 11.8 | 6.2 | Finnøy | 23 | 0 | Ole Kråkøy m fl, Abelvær |
| 19 Mk Øiavågen | k f sl | T | 24 | 44.0 | 13.0 | 6.0 | Nygrei | 35 | 7 | Joh N Øiahals m fl, Indre Nærøy |
| 20 Mk Ester | k f | T | 31 | 36.0 | 12.0 | 6.0 | Heimdal | 25 | 0 | Arnlot A Arnøy, Indre Nærøy |
| 21 Ms Lyng ³⁾ | fk | T | 28 | 25.4 | 8.8 | 3.7 | Union | 7 | 0 | John Skorstad, Indre Nærøy |
| 22 Ms Forsøk | fk | T | 37 | 28.2 | 9.0 | 4.0 | Heimdal | 7 | 0 | Andr. Johansen, Indre Nærøy |
| 23 6/å — | fk | T | 10 | 22.0 | 7.0 | 2.3 | — | — | 0 | Johan J Stene, Nærøysteine |
| 24 8/å — | fk | T | 00 | 26.0 | 6.0 | 3.0 | — | — | 0 | Norman Kjeøy, Indre Nærøy |
| 25 8/å — | kf | T | 10 | 24.8 | 6.3 | 2.0 | — | — | 0 | Oskar Hillestad, Nærøysteine |
| 27 Må Truls | f | T | 38 | 21.0 | 7.0 | 4.5 | Sabb | 3 | 0 | Johannes Myklebust, Rørvik |
| 28 Mj Johanne Marie | t | T | 89 | 55.0 | 16.0 | 8.0 | Bolind. | 32 | 0 | Alfr. M Arnøy, Indre Nærøy |
| 31 8/å — | fk | T | 10 | 27.0 | 5.5 | 2.3 | — | — | 0 | Jens Arnøy, Indre Nærøy |
| 32 Ms Gunvor | fk | T | 38 | 34.0 | 11.0 | 5.5 | Brunv. | 12 | 0 | Asbj. Møinichen m fl, Rørvik |
| 33 Ms Solid | t | T | 31 | 30.0 | 10.0 | 4.3 | Hein | 7 | 0 | Jorund Myklebust m fl, Rørvik |
| 34 Må Kvik | f | T | 17 | 23.0 | 7.0 | 3.0 | Sabb | 5 | 0 | Anton Antonsen, Indre Nærøy |
| 35 Ms Skrei | fk | T | 14 | 30.0 | 10.0 | 5.0 | Heimdal | 14 | 0 | Arthur Arnøy, Indre Nærøy |
| 37 Ms Havblik | k | T | ? | 27.0 | 8.0 | 4.5 | Dan | 7 | 0 | Ole Sørensen, Indre Nærøy |
| 38 Ms Idda | fk | T | 14 | 28.5 | 9.5 | 5.5 | Elefant | 8 | 0 | Martin O Haugerø, Indre Nærøy |
| 40 Mk Arnøyfjord | fk | T | 35 | 38.0 | 12.5 | 6.0 | Nygrei | 20 | 0 | Arnt B Arnøy, Indre Nærøy |
| 41 Mk Vardefjell | sl t | T | 32 | 38.3 | 13.0 | 5.5 | Wichm. | 30 | 5 | Trygve Mohn m fl, Indre Nærøy |
| 42 Må Sylvia | f | T | 25 | 23.0 | 7.3 | 4.0 | Gideon | 8 | 0 | Leander A Kråkøy, Abelvær |
| 43 Ms Ausia | k | T | 11 | 30.0 | 10.0 | 5.0 | Gideon | 6 | 0 | Albert Kristiansen, Rørvik |
| 44 Må Silla | f | T | 10 | 22.0 | 7.0 | 4.5 | Gideon | 3 | 0 | Herman Olsen, Rørvik |
| 46 Må Torden | k f | T | 17 | 33.0 | 10.0 | 7.0 | Gideon | 13 | 0 | Osvald Olsen, Rørvik |
| 47 8/å — | fk | T | 06 | 30.0 | 7.0 | 3.0 | — | — | 0 | Ole A Garmandvik, Rørvik |
| 48 Må Gunnar | fk | T | ? | 21.0 | 7.0 | 5.0 | Sabb | 3 | 0 | Alfred Haug, Rørvik |
| 49 Må Lykkens Prøve | fk | T | 35 | 25.0 | 9.0 | 5.0 | Volda | 7 | 0 | Hans Holmstrand, Indre Nærøy |
| 50 Må Skarv | fk | T | 34 | 25.0 | 8.5 | 4.5 | Populær | 6 | 1 | Elias L Nergård, Rørvik |
| 52 Må Fiskergutten | f | T | 31 | 25.0 | 8.5 | 3.0 | Sabb | 5 | 0 | Vidar Bull Hamland, Nærøysteine |
| 53 Ms Nordlyset | k f | T | 05 | 31.0 | 11.0 | 4.5 | Populær | 8 | 0 | Thorvald Søllesvik, Rørvik |

| Farkostens nummer, art og navn | Anvendelse | Materiale Byggeår | Lengde | Bredde | Dybde | Maskin, navn | Antall HK | F. & langstb. | Eierens (den korresponderende reders navn og postadresse) |
|-----------------------------------|------------|----------------------|--------|--------|-------|-----------------|-----------|---------------|--|
| 54 Så Lommen | k f | T'28 | 27.0 | 8.0 | 3.7 | Sabb | 5 | 0 | Ingvald Hestøy, Indre Nærøy |
| 55 Mk Bergliot | k | T'15 | 36.0 | 12.0 | 5.0 | Rap | 15 | 0 | Kr Laugen m fl, Strand i Namdalen |
| 56 10/å — | k | T'95 | 30.0 | 7.0 | 2.5 | — | — | 0 | Ole O Myrvang, Nærøysteine |
| 57 10/å — | k | T'97 | 32.0 | 7.5 | 2.5 | — | — | 0 | Isak O Hamlandsvik, Nærøysteine |
| 58 8/å — | k | T'13 | 17.5 | 6.5 | 3.0 | — | — | 0 | Peter E Hamland, Nærøysteine |
| 59 8/å — | k f | T'95 | 18.0 | 6.0 | 2.5 | — | — | 0 | Peter E Hamland, Nærøysteine |
| 60 Mk Fram | t | T'12 | 51.0 | 14.9 | 7.4 | Dan | 21 | 0 | Ole Holand m fl, Rørvik |
| 62 Må Svana | f | T'35 | 26.0 | 9.0 | 4.0 | Sabb | 5 | 0 | Alfr. A Tviberg, Abelvær |
| 63 Ms Eisten | f k | T'13 | 28.0 | 10.0 | 4.4 | Dan | 8 | 0 | Nils L Flodsand m fl, Rørvik |
| 64 8/å — | k | T'07 | 28.0 | 9.0 | 4.0 | — | — | 0 | Jørgen E Ramstad, Melvær |
| 65 8/å — | f | T'12 | 26.0 | 6.5 | 2.5 | — | — | 0 | Nils O Larsen, Rørvik |
| 66 8/å — | f k | T'12 | 27.0 | 6.7 | 3.0 | — | — | 0 | Svein M Torstad, Rørvik |
| 67 8/å — | f k | T'08 | 26.0 | 6.7 | 3.0 | — | — | 0 | Bj O Sorå, Rørvik |
| 68 8/å — | f k | T'06 | 25.0 | 6.0 | 2.5 | — | — | 0 | Olav B Sorå, Rørvik |
| 69 Ms Anna | f | T'33 | 20.0 | 7.0 | 3.5 | Gideon | 5 | 0 | Leif K Stene, Nærøyhamn |
| 70 Må Tryg | t | T'06 | 22.1 | 6.4 | 3.0 | Stand. | 4 | 0 | P H Ramstad, Nærøysteine |
| 71 8/å — | f k | T'15 | 21.0 | 5.0 | 3.0 | — | — | 0 | Jakob O Hamlandøy, Ind. Nærøy |
| 72 Mk Aud | k f | T'34 | 46.0 | 14.5 | 6.5 | Nygrei | 30 | 6 | Sigurd Arnøy, Indre Nærøy |
| 73 8/å — | f k | T'14 | 26.0 | 7.0 | 1.8 | — | — | 0 | Ebbe Klungseth, Nærøysteine |
| 74 8/å — | f | T'19 | 27.0 | 7.0 | 3.8 | — | — | 0 | Edvin Karlsen, Rørvik |
| 76 Må — ¹⁾ | f k | T'12 | 24.0 | 7.0 | 3.5 | Rap | 4 | 0 | Julius O Sorå, Rørvik |
| 78 6/å — | f | T'10 | 23.0 | 5.0 | 2.5 | — | — | 0 | Tollef Moritsøy, Rørvik |
| 79 Ms Stat | ft | T'97 | 48.0 | 16.0 | 9.5 | Avance | 18 | 0 | Mathias Petersen Torstad, Rørvik |
| 80 Må Sleipner | f k | T'37 | 24.0 | 8.0 | 4.0 | Sleipner | 6 | 0 | Georg J Arnøy, Indre Nærøy |
| 82 Mk Havdur | k f | T'29 | 36.5 | 11.5 | 7.0 | Heimdal | 14 | 1 | Nærøy Sparebank, Indre Nærøy |
| 83 Må Kobben | k f | T'30 | 29.0 | 9.0 | 3.5 | Volda | 7 | 0 | E Sommermo, S.rand i Namdalen |
| 84 Mk Falken | h k | T'14 | 42.0 | 13.6 | 7.3 | Wichm. | 25 | 4 | Peter Fjær, Ottersøy |
| 85 Må Sveigård ²⁾ | f | T'06 | 22.0 | 7.0 | 2.5 | Rival | 4 | 0 | S Tormødsen, Indre Nærøy |
| 87 Må Arvid | k f | T'34 | 25.0 | 9.5 | 4.0 | Sabb | 5 | 0 | Asm Hestøy m fl, Indre Nærøy |
| 88 Mk Havskåren ³⁾ | k h sl | T'11 | 44.0 | 13.0 | 6.5 | Skandia | 30 | 6 | A A Ramfjord m fl, Indre Nærøy |
| 89 8/å — | k f | T'06 | 25.8 | 6.2 | 2.2 | — | — | 0 | Ottar O Mørstrand, Rørvik |
| 92 8/å — | f | T'10 | 23.0 | 6.0 | 2.0 | — | — | 0 | Jørgen J Garmansvik, Rørvik |
| 93 Må Thor | k | T'24 | 28.7 | 8.2 | 3.6 | Rap | 6 | 0 | Peter J Torstad, Rørvik |
| 94 Må Tenfjord | k f | T'18 | 28.0 | 7.0 | 3.0 | Tenfj. | 5 | 0 | Erl Mikalsen Skålvik, Rørvik |
| 96 Ms Lilli | f k | T'38 | 24.0 | 8.0 | 3.2 | Rapp | 4 | 0 | Johan Hestvik m fl, Nærøy |
| 97 Ms Vega | k h | T'12 | 37.0 | 13.0 | 6.0 | Hein | 10 | 0 | Petter Fjær, Rørvik |
| 100 Ms Skandia | t | T'25 | 40.0 | 13.0 | 8.0 | Skandia | 18 | 0 | Jens Chr Williksen, Nærøysteine |
| 101 6/å — | f | T'18 | 20.0 | 6.0 | 3.0 | — | — | 0 | Abel Mathisen, Indre Nærøy |
| 102 6/å — | f | T'31 | 29.0 | 10.0 | 4.0 | — | — | 4 | Peter Fjær, Ottersøy |
| 103 Må Falken | f | T'33 | 21.0 | 7.2 | 3.0 | Solo | 5 | 0 | J E Løvmo, Nærøysteine |
| 104 Ms Liv | k f | T'16 | 35.0 | 12.0 | 6.0 | Nygrei | 20 | 1 | Helmer Sørensen, Indre Nærøy |
| 105 6/å — | f | T'24 | 18.0 | 6.0 | 3.5 | — | — | 0 | Aksel Sørnsen, Indre Nærøy |
| 106 Må Falk | f | T'00 | 18.0 | 5.0 | 3.0 | F. M. | 3 | 0 | Anton Schønning, Abelvær |
| 107 Må Start | f | T'? | 22.0 | 5.0 | 2.0 | Meteor | 4 | 0 | A J Laugen, Strand i Namdalen |
| 108 8/å — | f k | T'07 | 26.0 | 6.0 | 2.5 | — | — | 0 | Joh E Måøy, Nærøysteine |
| 109 Mk Arne | k | T'36 | 33.5 | 10.5 | 5.2 | Brunv. | 12 | 0 | Hans Østrem, Rørvik |
| 110 Mk Anna | k f | T'11 | 29.0 | 9.0 | 5.0 | Skandia | 6 | 0 | Sverre S Kjeøy m fl, Indre Nærøy |
| 111 Mk Brødrene | k f | T'27 | 35.5 | 11.5 | 6.0 | Gideon | 18 | 0 | Hilmar J Arnøy m fl, Indre Nærøy |
| 113 Må Skarven ⁴⁾ | f k | T'15 | 25.5 | 6.5 | 4.0 | Sabb | 5 | 0 | Kristian Måøy, Nærøysteine |
| 114 Må Lykken | f k | T'29 | 24.0 | 7.2 | 3.6 | Sabb | 5 | 0 | Teuer Kr. Fikkan, Abelvær |
| 115 Må Veslegutten | k | T'26 | 24.0 | 8.0 | 3.7 | Tenfj. | 5 | 0 | Anton Olsen Ramstad, Abelvær |
| 116 Må Måsen | f | T'29 | 24.0 | 8.3 | 4.0 | B. S. | 6 | 0 | Ole Kråkøy m fl, Strand i Namd. |
| 117 Ms Alken | f | T'31 | 26.0 | 8.3 | 3.5 | Sabb | 5 | 0 | Thomas Ramstad, Abelvær |

NT-NR Nærøy — NT-O Otterøy.

| Farkostens nummer, art og navn | Anvendelse | Materiale | Byggeår | Lengde | Bredde | Dybde | Maskin, navn | Antall HK | F. & fangstb. | Eierens (den korresponderende reders) navn og postadresse |
|-----------------------------------|------------|-----------|---------|--------|--------|-------|-----------------|-----------|---------------|--|
| 118 Må Astrid | f | T | '30 | 40.0 | 13.0 | 7.0 | Brunv. | 24 | 3 | Ragnar Fjær, Ottersøy |
| 119 Må Sabb | f | T | '23 | 26.0 | 7.0 | 3.0 | Sabb | 5 | 0 | John J Måøy, Nærøysteine |
| 120 Ms Forsøk | f k | T | '31 | 26.0 | 9.5 | 3.3 | Brunv. | 7 | 0 | Reidar Ramstad, Abelvær |
| 121 Må Tor | f k | T | '31 | 22.0 | 7.0 | 3.0 | Sabb | 5 | 0 | Isak Hamlandsvik, Nærøysteine |
| 122 Må — ¹⁾ | k f | T | '31 | 21.3 | 5.5 | 2.5 | Sabb | 3 | 0 | Gerd Nordheim, Ottersøy |
| 124 Ms Signal | k f | T | '31 | 28.0 | 8.7 | 3.8 | Gideon | 6 | 0 | Trygve A Westvik, Rørvik |
| 125 Ms Prøven | f | T | '31 | 27.0 | 9.0 | 4.5 | Brunv. | 7 | 1 | H Johansen Stene, Nærøysteine |
| 126 Må — | f | T | '34 | 23.0 | 6.0 | 4.0 | F. M. | 4 | 0 | Osv Johansen Holandsli, Ottersøy |
| 128 Må Lom | f | T | '31 | 23.0 | 6.5 | 5.0 | Sabb | 5 | 0 | Olaf Tviberg m fl, Abelvær |
| 129 Må Måken | k | T | '18 | 22.0 | 7.0 | 3.0 | Brunv. | 5 | 0 | Erling Schjøning, Abelvær |
| 130 Må Kvik | f | T | '20 | 22.0 | 6.0 | 4.0 | Americ. | 8 | 0 | Magnar Bosnes, Indre Nærøy |
| 131 Må Rappen | k f | T | '33 | 23.0 | 8.0 | 5.0 | Rap | 5 | 0 | Johan Pettersen m fl, Indre Nærøy |
| 132 Må — | f | T | '12 | 22.0 | 6.0 | 3.5 | Wichm. | 2 | 0 | Elias L Nergård, Indre Nærøy |
| 133 Må Fram | f | T | '? | 24.0 | 8.3 | 3.3 | Vikna | 4 | 0 | Herman Olsen, Rørvik |

NT-OL. Ogdal merkedistrikt.

| | | | | | | | | | | |
|------------|---|---|-----|------|-----|-----|-------|---|---|------------------------------------|
| 1 Må Trygg | f | T | '28 | 26.2 | 6.4 | 3.2 | Motor | 4 | 0 | Bj Ellefsen, Tranabakken, Steinkj. |
|------------|---|---|-----|------|-----|-----|-------|---|---|------------------------------------|

NT-O. Otterøy merkedistrikt.

| | | | | | | | | | | |
|--------------------|------|---|-----|------|------|-----|---------|----|---|------------------------------------|
| 1 Må Lokkarholle | f k | T | '? | 22.0 | 6.0 | 3.0 | Danette | 4 | 0 | Osv Hammer, Fosslandsosen |
| 2 Må Napp | f k | T | '31 | 22.0 | 8.0 | 3.5 | Brunv. | 5 | 0 | Petter Aglen, Fosslandsosen |
| 3 Mk Hildur | f k | T | '31 | 40.0 | 13.0 | 6.2 | Brunv. | 20 | 0 | Einar Skorstad, Skorstad |
| 4 Må Terje | f k | T | '37 | 24.0 | 8.0 | 5.0 | Sabb | 5 | 0 | Harald Skorstad, Skorstad |
| 5 Mk Svanen | k h | T | '15 | 40.0 | 13.0 | 5.0 | Hein | 12 | 2 | Sev Altø, Skorstad |
| 6 Mk Stårma | h k | T | '09 | 36.0 | 12.3 | ? | Heimdal | 20 | 2 | Th Hestvik m fl, Fosslandsosen |
| 7 Mk Maud | f k | T | '03 | 28.0 | 10.0 | 4.4 | Kampen | 7 | 0 | Bj Jørgensen, Skorstad |
| 8 Må Torkil | f k | T | '31 | 26.0 | 8.0 | 4.0 | Union | 7 | 0 | S Hammer m fl, Fosslandsosen |
| 9 Ss Arne | f k | T | '12 | 25.5 | 8.0 | 3.5 | — | — | 0 | Sverre Hartviksen, Fosslandsosen |
| 10 Mk Laila | f | T | '13 | 32.0 | 11.0 | 7.0 | Aktiv | 8 | 0 | Schjøning Bugge, Fosslandsosen |
| 11 Mk Rutland | t sl | T | '? | 40.0 | 13.0 | 4.5 | Møring. | 16 | 0 | A/S Sild, Elvalandet |
| 12 Må Hjamra | f | T | '31 | 24.0 | 8.0 | 3.2 | Sabb | 5 | 0 | Olaf Johansen, Skorstad |
| 13 Må Skreien | f k | T | '32 | 22.0 | 7.0 | 3.0 | Rap | 4 | 0 | Vilhelm Moe, Nord-Statland |
| 14 Må Rolf | f k | T | '? | 30.4 | 9.5 | 3.7 | Dan | 6 | 0 | Arthur Berg m fl, Nord-Statland |
| 15 Må Fremad | k f | T | '14 | 21.0 | 6.3 | 2.7 | Motor | 4 | 0 | Arthur Berg m fl, Nord-Statland |
| 16 Ms Streiferen | k | T | '96 | 34.0 | 11.0 | 5.0 | Gideon | 6 | 1 | J K Vindsethmo m fl, Fosslandsosen |
| 17 Mk Tingvalla | t | T | '10 | 38.0 | 13.0 | 4.3 | Kampen | 10 | 0 | Edv Bedsvåg, Survik i Namdalen |
| 18 Må Kvik | t | T | '14 | 23.0 | 7.0 | 2.7 | Levahn | 5 | 0 | Edv Bedsvåg, Survik i Namdalen |
| 19 Må Maren | k f | T | '19 | 23.0 | 5.5 | 3.0 | F. M. | 4 | 0 | Hjalmar Sund, Nord-Statland |
| 20 Ms Ulabrand | f k | T | '10 | 32.0 | 10.5 | 4.5 | Hein | 6 | 1 | Ludv Hovik m fl, Fosslandsosen |
| 21 Må Fisken | f k | T | '27 | 22.0 | 8.0 | 5.0 | Brunv. | 5 | 0 | Eugeh Skorstad m fl, Skorstad |
| 22 Må Sterk | f | T | '14 | 18.0 | 6.0 | 4.0 | Waterm. | 4 | 0 | Simon Wiik, Fosslandsosen |
| 23 Ms Sonja | f k | T | '36 | 31.0 | 10.5 | 4.5 | Hein | 7 | 0 | P Øien, Fosslandsosen |
| 24 Må Nora | f k | T | '14 | 18.0 | 5.0 | 3.0 | Atlanta | 3 | 0 | Olav Hjertvik, Nord-Statland |
| 25 Må Ølver | f | T | '18 | 23.0 | 5.5 | 3.0 | Ølvar | 4 | 0 | J Berg-Hannes, Fosslandsosen |
| 26 Må Isleendingen | f | T | '04 | 20.0 | 6.0 | 2.0 | Motor | 4 | 1 | Peder Devik, Fosslandsosen |
| 28 6/å Sunniva | f | T | '19 | 30.3 | 9.6 | 2.5 | — | — | 1 | Joh Kjølstad m fl, Nord-Statland |

1) Omb. 1937.

M. J. RØMEN - TRONDHEIM
TELEFON 1186. KJØP OG SALG AV FARTØIER

| Farkostens nummer, art og navn | Anvendelse | Materiale | Byggeår | Lengde | Bredde | Dybde | Maskin, navn | Antall HK | F. & fangstb. | Eierens (den korresponderende reders) navn og postadresse |
|--------------------------------|------------|-----------|---------|--------|--------|-------|--------------|-----------|---------------|---|
| 29 8/å Silla | f | T | 13 | 32.0 | 12.0 | 4.5 | — | — | 0 | Stor-Skorstads Notbruk, Skorstad |
| 30 8/å Svana | f | T | 17 | 31.0 | 11.0 | 4.5 | — | — | 0 | Stor-Skorstads Notbruk, Skorstad |
| 31 Må Teisten | f k | T | 28 | 23.0 | 7.5 | 4.0 | Brunv. | 7 | 0 | J M Ledang m fl, Nord-Statland |
| 32 Må Trudvang | f | T | 16 | 23.0 | 6.0 | 3.0 | Brunv. | 7 | 0 | H Bækkavik, Nord-Statland |
| 33 Ms Cito | k | T | 05 | 29.0 | 9.0 | 7.0 | Gideon | 5 | 0 | J Kr Hodø, Fosslandsosen |
| 34 Må Alken | f | T | 00 | 19.0 | 5.7 | 2.5 | Meteor | 2 | 0 | M Benjaminsen, Nord-Statland |
| 35 Må Sjøgutten | f | T | ? | 18.0 | 5.0 | 4.0 | F. M. | 3 | 0 | Kåre Magnussen, Nord-Statland |
| 36 Mk Aksel | t | T | ? | 45.0 | 12.0 | 5.0 | Gideon | 10 | 0 | Odin Hammer, Fosslandsosen |
| 37 Må Rapp | f | T | 23 | 21.0 | 7.0 | 3.5 | F. M. | 4 | 0 | Oluf Brørs, Nord-Statland |
| 38 Må Falken ¹⁾ | f k | T | ? | 22.0 | 6.5 | 3.0 | Gideon | 3 | 0 | Sverre Aen, Fosslandsosen |
| 39 Ms Fram | t | T | 09 | 48.0 | 15.9 | 6.5 | Grei | 24 | 0 | Arne Duna, Elvalandet |
| 40 Må Prøven | f | T | 25 | 22.0 | 6.0 | 3.0 | Rapp | 4 | 0 | Normann Sjursen, Nord-Statland |
| 42 Må Tor | f k | T | 24 | 25.0 | 7.0 | 3.0 | Gideon | 5 | 0 | Simon Åring m fl, Fosslandsosen |
| 43 Må Kobben | k f | T | 12 | 22.5 | 7.0 | 3.0 | Konkur. | 4 | 0 | Einar Skorstad, Skorstad |
| 44 Ms Agnes | k | T | 25 | 30.0 | 12.0 | 5.5 | Nygrei | 14 | 0 | Ludv J Skorstad, Skorstad |
| 45 Mk Bergliot | f k | T | 26 | 33.0 | 11.5 | 5.2 | Rap | 11 | 0 | Erling Skorstad, Skorstad |
| 46 Må Arne | f k | T | 36 | 25.0 | 8.5 | 4.0 | Stabil | 6 | 0 | Tomas Sændvik, Fosslandsosen |
| 48 8/å — | k f | T | 85 | 21.2 | 5.3 | 3.2 | — | — | 0 | Albert Husvik, Fosslandsosen |
| 49 Må Signal | k | T | 20 | 23.0 | 5.0 | 2.5 | Arrow | 4 | 0 | Peder Martinsen, Nord-Statland |
| 50 Må Flink | k f | T | 10 | 19.0 | 5.0 | 3.0 | Ølvar | 4 | 0 | Henry Pettersen, Survik i Namd. |
| 51 Mk Miss Crosley | f t | T | 35 | 30.0 | 9.2 | 4.5 | Bolind. | 10 | 0 | P J Fossland, Fosslandsosen |
| 52 Må Foch | f k | T | 18 | 22.0 | 5.0 | 3.0 | Meteor | 3 | 0 | Bernhoff Aune, Nord-Statland |
| 53 6/å — | f k | T | 12 | 22.0 | 5.0 | 2.0 | — | — | 0 | Edvind E Hodøy, Nord-Statland |
| 54 Mk Ragnhild | f k | T | 13 | 31.0 | 11.0 | 5.0 | Gideon | 6 | 0 | Oswald Hammer, Fosslandsosen |
| 55 6/å — | f | T | 26 | 28.0 | 9.0 | 4.0 | — | — | 4 | Konrad Skorstad m fl, Skorstad |
| 56 6/å — | f | T | 20 | 24.0 | 8.0 | 3.5 | — | — | 0 | Konrad Skorstad m fl, Skorstad |
| 57 Må Sabben | k f | T | 26 | 20.0 | 7.0 | 5.0 | Sabb | 3 | 0 | David H Skorstad, Skorstad |
| 58 Må Basken | k | T | 27 | 23.0 | 7.0 | 5.0 | Gideon | 4 | 0 | John J Skorstad, Skorstad |
| 60 Ms Kjell | f | T | ? | 26.5 | 7.0 | 3.5 | Grei | 3 | 0 | Elias Karlsen m fl, Jønnvika |
| 61 Ms Napp ²⁾ | k | T | 30 | 39.9 | 13.2 | 6.0 | Union | 10 | 0 | Ottar Johnsen, Skorstad |
| 62 Må Seien | f k | T | ? | 19.1 | 5.3 | 3.2 | Sabb | 3 | 0 | Sverre Sætereng, Fosslandsosen |
| 63 Må Hoddøy | f | T | 29 | 22.7 | 7.5 | 3.0 | Sabb | 5 | 0 | Simon Hoddø, Nord-Statland |
| 64 Må Teistinn | f | T | 30 | 25.5 | 8.5 | 3.5 | Sabb | 5 | 0 | Peder Holm, Fosslandsosen |
| 65 Ms Villy | f k | T | 31 | 31.9 | 11.2 | 4.2 | Gideon | 11 | 0 | Paul Holthe m fl, Nord-Statland |
| 66 Må Odd | f k | T | 35 | 22.0 | 8.0 | 3.5 | Sabb | 5 | 0 | Ottar Johnsen, Skorstad |
| 67 8/å — | f | T | 24 | 28.1 | 10.8 | 3.7 | — | — | 4 | Beier Myrvik m fl, Jønnvika |
| 68 Må Star | f | T | 98 | 21.0 | 8.0 | 1.6 | Sabb | 3 | 0 | Elias M Ledang, Nord-Statland |
| 69 Må Gideon | f k | T | 31 | 24.0 | 7.0 | 4.0 | Gideon | 4 | 0 | Alf Finnanger, Nord-Statland |
| 70 Mk Gerd | f k | T | 31 | 38.0 | 12.0 | 6.0 | Rap | 32 | 0 | Ingjarl Skorstad m fl, Skorstad |
| 71 Må Brødrene | f k | T | 34 | 26.0 | 9.0 | 4.0 | Grei | 9 | 0 | Sverre Landre m fl, Fosslandsosen |
| 72 Må Måken | f | T | 35 | 21.0 | 5.5 | 2.5 | F. M. | 4 | 0 | Leif Prestvik m fl, Nord-Statland |
| 73 Må Glimt | f | T | 82 | 22.0 | 6.0 | 2.5 | Sabb | 3 | 0 | Ludv. Seierstad m fl, Elvalandet |
| 75 Må Ørnen | f k | T | 37 | 27.0 | 9.0 | 4.7 | Sabb | 5 | 0 | Leif Prestvik, Nord-Statland |
| 76 Må Brott | f k | T | 37 | 27.0 | 9.0 | 4.0 | Volda | 10 | 0 | Bonsak Skorstad m fl, Skorstad |
| 78 Ms Brødrene | f k | T | 39 | 32.0 | 10.5 | 6.0 | Finneide | 12 | 0 | Peder Sund m fl, Nord-Statland |

NT-R. Røra merkedistrikt.

| | | | | | | | | | | |
|-------------|-----|---|----|------|-----|-----|--------|---|---|--------------------------|
| 1 Må Grei | f | T | 33 | 21.0 | 7.0 | 3.5 | Grei | 4 | 1 | Aksel Næss, Røra |
| 2 Må Sikker | k f | T | ? | 24.9 | 7.6 | 3.5 | Fennia | 5 | 1 | Karl K Austad m fl, Røra |

1) Omb. 1924. 2) Omb. 1937.

Reassuranseinstituttet for Fiskefarkoster

Handelens & Sjøfartens Hus, Postboks 100, Bergen

NT-SN Sandvollen — NT-SB Sparbu

| Farkostens nummer, art og navn | Anvendelse | Materiale | Byggeår | Lengde | Bredde | Dybde | Maskin, navn | Antall HK | F. & fangsstb. | Eierens (den korresponderende reders navn og postadresse |
|-----------------------------------|------------|-----------|---------|--------|--------|-------|-----------------|-----------|----------------|---|
|-----------------------------------|------------|-----------|---------|--------|--------|-------|-----------------|-----------|----------------|---|

NT-SN. Sandvollen merkedistrikt.

| | | | | | | | | | | |
|----|----------|-----|------|------|------|-----|---------|----|---|---------------------------------|
| 1 | Må Pelle | f | T'20 | 19.0 | 6.0 | 3.0 | Motor | 3 | 0 | Martin Hjulstad, Sandvollen |
| 4 | Ms Venus | f | T'? | 30.3 | 9.6 | 4.5 | Grei | 8 | 1 | Olav Langås m fl, Sandvollen |
| 6 | Mk Von | f | T'? | 42.4 | 13.8 | 5.4 | Alpha | 14 | 1 | Bernt Heistad m fl, Sandvollen |
| 8 | Ms Trygg | f | T'35 | 28.0 | 9.0 | 5.0 | Heimdal | 4 | 1 | Paul M Grønnesby, Sandvollen |
| 9 | 4/å — | f | T'20 | 31.9 | 9.6 | 5.3 | — | — | 2 | Olaf Langås m fl, Sandvollen |
| 10 | Så Leif | f | T'? | 21.0 | 6.0 | 2.0 | — | — | 1 | Thomas Tessem, Sandvollen |
| 13 | 4/å — | f k | T'13 | 22.0 | 6.5 | 3.0 | — | — | 0 | Olav B Stornes m fl, Sandvollen |
| 14 | 4/å — | f | T'19 | 22.0 | 5.0 | 3.0 | — | — | 0 | Sigurd Albergstjø, Sandvollen |
| 15 | Må Småen | f | T'22 | 22.0 | 6.0 | 4.0 | Ferro | 3 | 0 | Andreas O Hustad, Sandvollen |
| 16 | Ms — | f | T'00 | 32.0 | 9.0 | 4.0 | — | — | 0 | Arne Vikan, Kirknesvågen |
| 17 | Mk Barøy | f k | T'10 | 27.0 | 8.8 | 3.6 | Gideon | 3 | 0 | Sigurd Albergstjøen, Sandvollen |
| 18 | Ms Roald | f | T'26 | 27.0 | 9.0 | 4.5 | Skandia | 6 | 1 | John Ellingsen, Sandvollen |

NT-SV. Skatval merkedistrikt.

| | | | | | | | | | | |
|---|-------------|---|------|------|-----|-----|---------|----|---|----------------------------|
| 1 | Må Stranden | f | T'22 | 25.0 | 5.0 | 3.0 | Atlanta | 4 | 0 | P G Hammerbak, Skatval |
| 2 | Må Sei | f | T'19 | 25.0 | 6.0 | 3.0 | Levahn | 5 | 0 | J M Stenvikaunet, Skatval |
| 3 | 4/å — | f | T'33 | 23.0 | 6.5 | 3.0 | — | — | 0 | Joh Arnt Landstad, Skatval |
| 4 | Mk Artik | f | T'29 | 35.0 | 8.0 | 4.0 | Gideon | 10 | 0 | Harald Hammerhaug, Skatval |
| 5 | Ms Falken | f | T'37 | 33.0 | 9.0 | 4.0 | Rapp | 10 | 0 | Johan Saltøy m fl, Skatval |

NT-SK. Skogn merkedistrikt.

| | | | | | | | | | | |
|----|---------------------------|-----|------|------|------|-----|---------|----|---|------------------------------------|
| 1 | Ms Fram | f | T'33 | 27.0 | 8.4 | 4.0 | Rapp | 6 | 0 | Johan Bjørgum, Ekne |
| 2 | Ms Norvågen | f | T'? | 30.0 | 10.0 | 3.0 | Gideon | 8 | 1 | Kåre Wandsvik, Levanger |
| 3 | Ms Spurven | f | T'? | 21.5 | 6.0 | 2.3 | Trygg | 3 | 0 | Lorents Aursand, Levanger |
| 4 | Må Måken | f | T'30 | 24.0 | 6.5 | 3.5 | Ny-Sabb | 5 | 1 | Asbj. Gundersen Næsset, Levanger |
| 5 | Ss Lista | f | T'10 | 24.0 | 8.0 | 5.0 | — | — | 0 | John Granlund, Levanger |
| 6 | Mk Hugin | f | T'12 | 36.0 | 12.0 | 6.0 | Skandia | 6 | 0 | Linus Granlund, Levanger |
| 7 | Ms Fiskeren ¹⁾ | f k | T'07 | 25.0 | 8.0 | 2.5 | Rap | 6 | 1 | Henrik Jønvik, Ekne |
| 9 | Mkr Fram | f | T'37 | 26.0 | 8.0 | 4.5 | Gideon | 5 | 1 | Johs. Lorås, Nordberg, Levanger |
| 10 | Ms Sjøblomsten | f | T'? | 22.0 | 6.0 | 3.0 | Motor | 4 | 0 | Olaus Wandsvik, Skogn |
| 14 | Må Bernt | f | T'10 | 22.0 | 6.0 | 3.0 | Penta | 5 | 0 | Oskar Jørgensen, Levanger |
| 15 | Mk Brisling | f | T'35 | 42.0 | 12.5 | 6.0 | Wichm. | 20 | 1 | Ing. Strandholmen m fl, Ekne |
| 16 | Ms Erna | f | T'37 | 24.0 | 8.0 | 4.0 | Sabb | 5 | 1 | Georg Rundhaug, Ekne |
| 17 | Mk Bølgen | f t | T'37 | 31.0 | 8.0 | 4.0 | Bilm. | 52 | 0 | Kyrre Helberg, Ekne |
| 18 | Må Kamrat | f | T'? | 23.0 | 6.0 | 3.0 | Motor | 4 | 1 | Einar Nordholmen, Ekne |
| 19 | Må Laks | f | T'32 | 22.0 | 7.0 | 4.0 | Gideon | 4 | 0 | Hartvik Jønvik, Ekne |
| 20 | Mk Aktiv | f | T'12 | 39.0 | 12.0 | 4.5 | Levahn | 15 | 2 | Olaus Wandsvik Vestvik, Levanger |
| 21 | Ms Prøven | f t | T'32 | 26.5 | 8.0 | 3.0 | Sabb | 5 | 0 | Ole Aursand m fl, Braset, Levanger |

NT-SB. Sparbu merkedistrikt.

| | | | | | | | | | | |
|----|------------|-----|------|------|------|-----|---------|----|---|--------------------------|
| 4 | Mk Farmann | k f | T'30 | 37.0 | 11.5 | 5.0 | Heimdal | 14 | 0 | Johannes Hustad, Vist |
| 6 | Ms Neptun | f | T'10 | 25.0 | 8.0 | 3.5 | Bilm. | 25 | 0 | Peter Gevik, Vist |
| 7 | Mk Anne | f k | T'28 | 29.7 | 10.6 | 4.2 | Heimdal | 7 | 0 | Oskar Rennemo, Steinkjer |
| 9 | 6/å Lun 2 | f | T'30 | 32.0 | 9.0 | 3.8 | — | — | 3 | Johs Hustad m fl, Vist |
| 10 | Mk Trygg | f | T'35 | 40.0 | 13.0 | 6.5 | Rap | 17 | 0 | Berdon Foldnes, Vist |

1) Omb. 1931.

NORSK BJERGNINGSKOMPAGNI A.S

BERGEN — TRONDHEIM — OSLO — MOSS.

Telegramadr.: SALVATOR.

| Farkostens nummer, art og navn | Anvendelse | Materiale | Byggeår | Lengde | Bredde | Dybde | Maskin, navn | Anvendelse | F. & fangstb. | Eierens (den korresponderende reders) navn og postadresse |
|-----------------------------------|------------|-----------|---------|--------|--------|-------|-----------------|------------|---------------|--|
|-----------------------------------|------------|-----------|---------|--------|--------|-------|-----------------|------------|---------------|--|

NT-SD. Stjørdal merkedistrikt.

f. t. ingen merkepl. fiskefarkoster.

NT-VV. Vemundvik merkedistrikt.

| | | | | | | | | | | |
|-------------|------|------|------|------|-----|--------|----|---|---|-------------------------------|
| 2 8/å Petra | f | T'15 | 30.0 | 11.0 | 3.5 | — | — | 4 | 1 | Anker Ganes m fl, Vemundvik |
| 3 Ms Kvik | k ft | T'13 | 22.0 | 7.0 | 3.5 | Alpha | 4 | 0 | 0 | Sverre Thobro m fl, Vemundvik |
| 4 Ms Neptun | k ft | T'00 | 34.0 | 11.0 | 5.0 | Kampen | 10 | 2 | 0 | Ole O Hestvik m fl, Namsos |
| 5 Ms Marie | f | T'12 | 27.5 | 8.3 | 3.0 | Levahn | 7 | 0 | 0 | Ludv N Nilsen m fl, Vemundvik |
| 6 Må Parat | f | T'09 | 19.0 | 6.0 | 3.0 | Ferro | 3 | 0 | 0 | Ludvik Ovesen, Vemundvik |
| 7 Må Rap | k f | T'13 | 26.0 | 6.0 | 2.0 | Rap | 6 | 0 | 0 | Elias Eitran, Vemundvik |

NT-VL. Verdal merkedistrikt.

| | | | | | | | | | | |
|-------------|---|------|------|------|-----|---------|---|---|---|-------------------------|
| 1 Må Svanen | f | T'34 | 22.3 | 6.4 | 4.0 | Levahn | 5 | 1 | 1 | Åse Særi, Verdal |
| 4 Mk Alf | f | T'14 | 26.0 | 8.0 | 4.0 | Konkur. | 4 | 1 | 1 | Arvid Arentzen, Verdal |
| 5 Ms — | f | T'29 | 25.5 | 7.2 | 3.3 | Stabil | 6 | 1 | 0 | Odd Myrvold, Verdal |
| 7 Mk Tor | f | T'34 | 23.0 | 6.0 | 3.5 | Avance | 4 | 1 | 0 | O Kristoffersen, Verdal |
| 8 Ms Eln | f | T'? | 31.0 | 10.0 | 4.0 | Skandia | 6 | 1 | 1 | Johan Kverkil, Verdal |

NT-VN. Verran merkedistrikt.

| | | | | | | | | | | |
|-------------------|--------|------|------|------|-----|---------|----|---|---|---------------------------------|
| 1 Mk Agnes | t k sl | T'13 | 35.0 | 10.6 | 5.3 | Elefant | 12 | 1 | 1 | Agnes Withbro, Verrastranda |
| 2 Ms Midnatsol | k t | T'09 | 36.1 | 12.2 | 5.3 | Grei | 7 | 2 | 0 | Ole S Mollan, Verrastranda |
| 3 Ms Fisk | ft | T'11 | 22.0 | 7.0 | 4.0 | Atlanta | 4 | 0 | 0 | G Aursand, Venneshamn |
| 5 Må — | ft | T'14 | 21.2 | 5.3 | 3.2 | Motor | 5 | 0 | 0 | Johs J Øra, Verrastranda |
| 7 Ss Brat | k | T'94 | 27.6 | 7.4 | 3.2 | — | — | — | — | Anton Løvset, Verrastranda |
| 8 Ss Leif | k | T'10 | 25.5 | 8.5 | 3.2 | — | — | — | — | Per Stavrum, Verrastranda |
| 9 Ss Viktor | f | T'10 | 25.5 | 8.5 | 4.2 | — | — | — | — | Kristoffer Hindberg, Venneshamn |
| 10 Må Per | f | T'24 | 23.4 | 6.9 | 4.2 | B. Ø. | 3 | 1 | 1 | Paul P Undersaker, Venneshamn |
| 11 Må Rapp | f | T'? | 21.2 | 6.4 | 5.3 | Grei | 4 | 1 | 0 | Magne Madsen, Vestvik |
| 14 Ms Borgenfjord | f | T'? | 25.6 | 7.8 | 3.3 | Goahead | 4 | 1 | 0 | Ole K Aune, Verrastranda |
| 16 Mk Proven | f | T'27 | 29.7 | 9.0 | 4.8 | Solli | 12 | 1 | 0 | Armand Furunes, Trongsundet |
| 18 Ms Måsen | f | T'20 | 30.8 | 8.5 | 4.0 | Grei | 7 | 1 | 0 | Andreas Kleven, Venneshamn |
| 19 Må Brødrene | f | T'10 | 28.7 | 8.0 | ? | Kelvin | 13 | 1 | 0 | Egil Åvik, Verrastranda |
| 20 Må Kitty | f | T'15 | 23.4 | 5.8 | 3.2 | Levahn | 7 | 1 | 0 | Ingebrikt Buberger, Trongsundet |
| 21 Må Tor | f | T'18 | 23.4 | 5.8 | 4.2 | Levahn | 5 | 1 | 0 | Ole Tømmerberg, Trongsundet |
| 22 Må Påvo | f | T'34 | 30.1 | 8.8 | 4.0 | Grei | 7 | 1 | 0 | Paul Sand Verrastranda |
| 23 Må Truls | f | T'34 | 28.7 | 7.4 | 4.2 | Wichm. | 6 | 1 | 0 | Ole R Håven, Verrastranda |
| 24 Må Måsen | f | T'18 | 21.2 | 5.3 | 3.2 | Sollie | 3 | 1 | 0 | Edv. P Thun, Verrastranda |
| 25 Ms Svarten | f | T'20 | 25.5 | 7.4 | 3.2 | Grei | 4 | 1 | 0 | Johs. Madsen, Vestvik |
| 26 Ms Svanen | f | T'36 | 31.9 | 10.6 | 3.4 | Populær | 6 | 1 | 0 | Ole P Aune, Vestvik |
| 27 Må Sabb | f | T'30 | 27.6 | 7.4 | 3.2 | Sabb | 5 | 1 | 0 | Arne Langnes, Verrastranda |

NT-V. Vikna merkedistrikt.

| | | | | | | | | | | |
|--------------|-------|------|------|------|-----|---------|----|---|---|-----------------------------------|
| 1 Mk Glimt 3 | f k h | T'16 | 44.0 | 13.5 | 8.0 | Nygrei | 30 | 2 | 2 | Arne Bondø m fl, Karstenøy |
| 2 Mk Gunnvor | h k | T'16 | 37.0 | 13.3 | 6.4 | Avance | 12 | 2 | 0 | Alfr Kristiansen, Borgund i Namd. |
| 3 Mk Odd | k f | T'07 | 46.0 | 15.0 | 6.2 | Stabil | 20 | 0 | 0 | Johan M Nygård, Austafjord |
| 4 Mk Perlen | k f | T'09 | 31.0 | 10.0 | 5.5 | Rap | 10 | 0 | 0 | Torolf Strand, Bondøy |
| 5 Må Tor | f | T'? | 21.5 | 6.0 | 3.0 | Skandia | 6 | 0 | 0 | Paul H Borgan, Austafjord |
| 6 Mk Venus | k f | T'15 | 37.5 | 12.5 | 6.0 | Heimdal | 20 | 0 | 0 | G R Horseng, Austafjord |

| Farkostens nummer, art og navn | Anvendelse | Mate søle | Byg- gear | Langde | Bredde | Dybde | Maskin, navn | Antall HK | F. & fangstb. | Eierens (den korresponderende reders) navn og postadresse |
|-----------------------------------|------------|--------------|--------------|--------|--------|----------|-----------------|-----------|-------------------------------------|--|
| 7 Ms Al | f k | T'35 | 31.9' | 10.9 | 4.8' | Heimdal | 12 | 0 | Joh Forås m fl, Sørgjæslingan | |
| 8 Mk Erling | k f | T'10 | 41.5' | 13.0 | 6.3' | Rapp | 24 | 0 | K Hunnestad m fl. Karstenøy | |
| 9 Må Svanen | f | T'35 | 21.0 | 6.5 | 3.3' | C. Perf. | 3 | 0 | Trygve Strand, Bondøy | |
| 10 Må Rappen | k | T'25 | 26.0 | 7.5 | 4.0' | Rap | 4 | 0 | O Hellesø, Valøya i Namdalen | |
| 11 SÅ Teisten | f | T'23 | 20.0 | 6.0 | 2.5 | — | — | 0 | Vidar Langø, Vandsøy i Namdalen | |
| 12 Mk Kjelrun ¹⁾ | t | T'? | 42.0 | 13.0 | 6.0' | Gideon | 20 | 0 | Paul Woxeng, Bergsnov | |
| 13 Må — | f | T'30 | 22.0 | 5.0 | 4.0' | Sabb | 3 | 0 | Johan Eriksen Lyseø, Hatland | |
| 14 Mk Solvang | k h | T'16 | 35.3' | 13.4 | 5.5' | Rapp | 24 | 1 | I' Bondø m fl, Borgund i Namdalen | |
| 15 Ms Torbjørn | k f | T'38 | 23.0 | 9.3 | 4.3' | Brunv. | 10 | 1 | Lund O Fjukstad m fl, Austafjord | |
| 16 Må Pelle | f k | T'36 | 21.0 | 5.0 | 2.3' | Sabb | 3 | 0 | Olav Valø, Valøya i Namdalen | |
| 17 Ms Ashjørg | k h f | T'12 | 33.0 | 11.0 | 6.3' | Gideon | 10 | 1 | L Johansen, Borgund i Namdalen | |
| 18 Må Laksen | f k | T'? | 22.0 | 5.8 | 2.4' | Grei | 4 | 0 | Sigbjørn Borgan, Lyseø, Øvereng | |
| 19 Ms Raket | k f t | T'98 | 51.5 | 16.6 | 7.1 | Tuxham | 28 | 1 | Anna Hansen, Rørvik | |
| 20 Må Rap | f k | T'20 | 28.0 | 7.5 | 2.5 | Rapp | 6 | 0 | Ingv Ofstad, Ofstad i Namdalen | |
| 21 Mk Oline | k h | T'99 | 38.0 | 12.3 | 6.0' | Rapp | 24 | 2 | Ole Gåsvær m fl, Bondøy | |
| 22 Må Skårin | f | T'25 | 23.4 | 5.3 | 4.2' | L. Grei | 4 | 0 | Torvald Bondø, Bondøy | |
| 23 Må Agnes | f | T'39 | 24.0 | 7.0 | 4.0' | Sabb | 3 | 0 | Torleif Bindrø, Hatland | |
| 24 Mk Elsa | k f | T'38 | 44.0 | 14.0 | 7.0' | Volda | 30 | 1 | Odin Johansen m fl, Rørvik | |
| 25 4/å Alken | f | T'38 | 22.0 | 7.0 | 3.0 | — | — | 0 | Eugen Myhre, Hatland | |
| 26 Ms Sjøfuglen | k h t | T'17 | 32.0 | 11.0 | 5.0' | Kampen | 12 | 1 | Olaf Stavrum, Hatland | |
| 27 Ms Sleipner | k | T'08 | 37.4 | 11.5 | 4.6' | Kampen | 7 | 1 | Jens R Svinøy, Gardstad | |
| 28 Ss Jenny | f k | T'05 | 23.7 | 7.5 | 3.5 | — | — | 0 | Jens R Svinøy, Gardstad | |
| 29 8/å — | t | T'00 | 24.3 | 5.6 | 2.0 | — | — | 0 | Jens R Svinøy, Gardstad | |
| 30 Må Per | f | T'33 | 28.0 | 9.0 | 6.0' | Gideon | 6 | 0 | Kasper Fornes, Fornes i Vikna | |
| 31 Må Strilen | f k | T'18 | 24.0 | 7.5 | 2.7' | Alpha | 4 | 0 | Olaf Ofstad m fl, Ofstad i Namdalen | |
| 32 Ms Inga | k h | T'16 | 34.5 | 11.5 | 5.0' | Gideon | 10 | 0 | H J Ofstad, Ofstad i Namdalen | |
| 33 Ms Håpet ²⁾ | k f | T'98 | 35.0 | 11.0 | 5.0' | Hein | 10 | 0 | Johan Haraldsøy, Sørgjæslingan | |
| 34 Mk Sverre | k f | T'24 | 33.5 | 10.5 | 5.2' | Dan | 8 | 0 | Sverre Ulsund, Austafjord | |
| 35 Ms Harald | k h | T'18 | 37.0 | 12.5 | 4.8' | Rapp | 24 | 2 | Kåre Olsvig, Gardstad | |
| 36 Mk Helga | f h | T'12 | 44.0 | 14.0 | 7.5' | Rap | 22 | 4 | Helge Bondø, Gardstad | |
| 37 Ms Magdalena | k h | T'08 | 36.0 | 6.0 | 5.3' | Nygrei | 20 | 2 | Aksel Bondøy, Gardstad | |
| 38 Må Sabb | k f | T'36 | 26.0 | 9.0 | 6.0' | Sabb | 5 | 0 | Joh. A Ofstad, Ofstad i Namdalen | |
| 39 Ms Einar ³⁾ | k | T'03 | 31.6 | 10.8 | 4.5' | Nygrei | 14 | 1 | Arnt J Storsul, Valøya i Namdal. | |
| 40 Mk Atle | k f | T'37 | 35.0 | 11.5 | 5.0' | Rapp | 17 | 0 | Asbjørn Sæternes, Ramstadlandet | |
| 41 Må Villy | f | T'35 | 18.0 | 5.5 | 2.5' | F. M. | 2 | 0 | Johan Storvik, Vandsøy i Namd. | |
| 42 Må Ranverin- gen | f | T'38 | 22.0 | 7.0 | 4.0' | Rapp | 4 | 0 | Birger Sørøy m fl, Sørgjæslingan | |
| 43 Mk Bjarne | k h | T'11 | 30.0 | 9.0 | 5.0' | Alpha | 11 | 0 | Håkon Hansen, Sørgjæslingan | |
| 44 8/å — | f k | T'10 | 27.0 | 7.0 | 2.5 | — | — | 0 | J Edvindsen m fl, Ofstad i Namdal. | |
| 45 Ms Roal | f k h | T'08 | 33.5 | 12.0 | 7.5' | Kampen | 10 | 1 | J Edvindsen m fl, Ofstad i Namdal. | |
| 46 Ms Valgbjørg | h k f | T'34 | 35.0 | 11.0 | 5.0' | Bolind. | 12 | 1 | Sv Sund m fl, Ofstad i Namdalen | |
| 47 Mk Tryg | k f | T'36 | 28.0 | 9.0 | 5.0' | Alpha | 4 | 0 | Halfdan Hansen, Sørgjæslingan | |
| 48 Ms Leif | k h | T'05 | 30.0 | 11.0 | 4.5' | Heimdal | 14 | 1 | M J Våge m fl, Ofstad i Namdalen | |
| 49 Må Fisker | f | T'28 | 24.0 | 7.0 | 3.8' | Norge | 3 | 0 | Ole B Hestø, Frelseø i Namdalen | |
| 51 Må Roald | f | T'30 | 24.0 | 9.0 | 4.5' | Gideon | 5 | 0 | Peter P Strand, Austafjord | |
| 52 Må Prøven | s f | T'18 | 30.0 | 10.0 | 5.0' | Gideon | 10 | 5 | Janna Klette, Rørvik | |
| 53 Ms Mjølner | k | T'08 | 28.0 | 10.0 | 4.5' | Gideon | 4 | 0 | Arne Våge, Ofstad i Namdalen | |
| 54 Må Jona | f | T'38 | 22.0 | 7.0 | 3.8' | Sabb | 3 | 0 | Kristian Lyse, Hatland | |

1) Omb. 1920. 2) 3) Omb. 1928.

ANTIPARASIT-T

mot sopp og råte i spant og stevn.
WILLIAM NAGEL A/S, OSLO.

| Farkostens nummer, art og navn | Anvendelse | Materiale | Byggår | Lengde | Bredde | Dybde | Maskin, navn | Antall HK | F. & fangstb. | Eierens (den korresponderende reders navn og postadresse |
|-----------------------------------|------------|-----------|--------|--------|--------|-------|-----------------|-----------|---------------|---|
| 55 Må Sing 2 | ft | T | 30 | 25.5 | 8.5 | 4.3 | Sabb | 5 | 0 | Leif Ulsund m fl, Austafjord |
| 56 Må Sabkari | f | T | ? | 18.0' | 6.0 | 2.5 | Sabb | 3 | 0 | Aksel Olsen, Vansøy i Namdalen |
| 57 Mk Duen | k | T | 23 | 34.0' | 11.0 | 5.0 | Rap | 17 | 1 | J Hunnestad m fl, Karstenøy |
| 58 Ms Borghild | f k h | T | 06 | 35.0' | 11.0 | 5.0 | Hein | 10 | 1 | Kr O Valø m fl, Valøya i Namdal. |
| 59 Må Sjøfuglen | f | T | 36 | 24.0' | 7.0 | 4.0' | Sabb | 5 | 0 | A Helmersen m fl, Vansøy i Namd. |
| 60 Mk Lilly | k f | T | 31 | 38.0' | 12.0 | 6.0 | Union | 20 | 1 | H Gåsvær m fl, Gåsvær i Vikna |
| 61 Mk Alken ¹⁾ | k h f | T | 09 | 33.0' | 11.0 | 6.0 | Brunv. | 12 | 2 | Kaspar G Valø, Valøya i Namdalen |
| 62 Mk Havellen | k h | T | 10 | 37.0' | 12.0 | 7.0 | Hein | 7 | 1 | Harald P Aune, Austafjord |
| 63 Ms Norna | f k | T | 32 | 29.0' | 9.0 | 7.0 | Hjelset | 7 | 0 | H Tjensvik m fl, Ofstad i Namd. |
| 64 Ms Kvik | k f | T | 10 | 30.0' | 9.5 | 3.5 | Gideon | 8 | 1 | Kr J Mocn, Hatland |
| 65 Mk Sjøblomsten | k f h | T | 15 | 37.0' | 13.0 | 6.0 | Rap | 24 | 3 | Sv Bondø m fl, Ofstad i Namdalen |
| 66 Må — | f | T | 16 | 19.0' | 5.5 | 2.3' | Tenfj. | 3 | 0 | Erland Aglen, Frelsey |
| 67 Mk Einar | k h | T | 16 | 38.0' | 13.0 | 7.5 | Nygrei | 20 | 5 | Georg Bondø m fl, Bondøy |
| 68 Mk Agnes | h k | T | 34 | 29.0' | 9.0 | 4.5 | Sabb | 5 | 0 | Hans B Hansen, Sørgjæslingen |
| 70 Må Teisten | k | T | 34 | 21.0' | 7.0 | 4.0 | Gideon | 5 | 0 | Otto Ramfjord, Lauvøyvågen |
| 71 Må Sabben | k | T | 30 | 24.0' | 7.0 | 3.1 | Sabb | 5 | 0 | Brede Gåsvær m fl, Bondøy |
| 72 Må Tenna ²⁾ | k f | T | ? | 21.2' | 6.4 | 4.2' | Marna | 5 | 0 | Henry Johansen, Frelsey |
| 73 Mk Anna ³⁾ | k f | T | 06 | 37.0' | 10.5 | 5.5 | Alpha | 8 | 0 | Bjarne Hatland m fl, Hatland |
| 74 Må Tormod | k f | T | 32 | 22.0' | 7.0 | 3.5 | Sabb | 3 | 0 | Arnt Heinsvik, Øvereng |
| 75 Må Vesla | f k | T | 37 | 24.5' | 7.7 | 3.8 | Sabb | 5 | 0 | Elmer Kvalø m fl, Ramstadlandet |
| 76 Må Blåen | k f | T | 01 | 25.0' | 6.0 | 2.3 | Rollo | 6 | 0 | P E Ofstad, Ofstad i Namdalen |
| 77 Mk Jorid | t | T | 14 | 31.0' | 11.0 | 5.0 | Kampen | 12 | 1 | Jakob Klette, Rørvik |
| 78 Mk Glimt | k h | T | 16 | 37.0' | 12.0 | 4.1' | Nygrei | 20 | 5 | Erling H Bondø m fl, Bondøy |
| 79 Må Duen | k f | T | 33 | 25.0' | 8.0 | 3.3 | Sabb | 5 | 0 | Otto Olsen Bremnes, Rørvik |
| 80 Må Per | k f | T | 33 | 22.0' | 8.0 | 4.0 | Rap | 5 | 0 | Peder Fjukstad, Austafjord |
| 81 Ms Nansen ⁴⁾ | k f h | T | 08 | 30.0' | 9.5 | 4.5 | Alpha | 4 | 0 | N Bugge Nikolaisen, Karstenøy |
| 82 Må Inger | k f | T | 34 | 25.0' | 8.0 | 4.0 | Sabb | 5 | 0 | Joh N Antinnæs, Hatland |
| 83 Må Alken | f | T | 39 | 24.0' | 8.0 | 4.0 | Marna | 6 | 0 | Torvald N Ulsund m fl, Austafjord |
| 84 Ms Koldbjørn | f k | T | 15 | 33.0' | 12.0 | 6.0 | Gideon | 10 | 2 | A S Fornæs m fl, Ofstad i Namdal. |
| 86 Mk Alfchild | k f | T | 16 | 30.0' | 10.0 | 5.0 | Gideon | 9 | 0 | O Nordaunet m fl, Flerengstranda |
| 87 Mk Dønning | k f | T | 24 | 35.0' | 12.0 | 7.0 | Finnøy | 12 | 1 | A O Kvalø m fl, Kvaløy i Namdal. |
| 88 Må Vito | ft | T | 35 | 25.0' | 7.0 | 5.0 | Marna | 8 | 0 | Per Holm, Karstenøy |
| 89 Mk Fram | f k | T | 15 | 35.0' | 11.0 | 4.5 | Skandia | 10 | 3 | Aksel Horseng, Garstad |
| 90 Mk Mary | h k | T | 32 | 37.0' | 11.5 | 6.3 | Rapp | 17 | 0 | Theodor Snevik Lundemo, Rørvik |
| 91 Må Tor | f | T | ? | 25.0' | 8.0 | 4.0 | Rapp | 4 | 0 | Ove Heiberg, Forås, Sørgjæslingen |
| 92 Må Sam | f | T | 39 | 19.5' | 5.0 | 2.5 | Marna | 3 | 0 | Arthur Haltvik, Rørvik |
| 93 Mk Lolla | f | T | 36 | 25.5' | 8.0 | 3.0 | Rapp | 4 | 0 | Bjarne Hansen, Frelsey |
| 94 Mk Erling | k h | T | 16 | 39.5' | 12.5 | 7.0 | Rap | 20 | 1 | Øysten Ramfjord, Lauvøyvågen |
| 95 Må Delfin | k | T | 24 | 28.0' | 8.0 | 4.0 | Tenfj. | 5 | 0 | Leif H Garstad, Gardstad |
| 96 Ms Havskåren | k f | T | 31 | 28.0' | 9.5 | 4.5 | Heimdal | 7 | 0 | J Johansen Sandvik, Rørvik |
| 97 Mk Hårik | k f | T | 16 | 29.5' | 11.0 | 8.0 | Gideon | 5 | 0 | Brede B Hestøy, Borgund i Namdal |
| 98 Så Ella | f | T | 38 | 26.0' | 8.0 | 5.0 | — | — | 0 | Kristian Valvik, Rørvik |
| 99 Ms Nordlyset | k f h | T | 09 | 36.0' | 12.0 | 5.4 | Nygrei | 30 | 1 | Arne Breivik, Gardstad |
| 100 Må Inge | k f | T | 27 | 24.0' | 7.5 | 3.0 | Grei | 4 | 0 | Arthur Grotle, Lauvøyvågen |
| 101 Må Jørgen | k f | T | 31 | 21.0' | 7.0 | 3.6 | Sabb | 4 | 0 | Henry J Nyheim, Austafjord |
| 102 8/å — | f | T | 15 | 28.0' | 7.0 | 2.5 | — | — | 0 | K H Kjønnavik m fl, Ofst. ad i Nam. |
| 103 Må — | f | T | 11 | 28.5' | 7.0 | 2.5 | Sabb | 5 | 0 | Edv Hamran m fl, Ofstad i Namd. |
| 104 Mk Letvint | k f | T | 25 | 24.4' | 9.0 | 4.2' | Finnøy | 14 | 2 | Asmund Borgan, Borgan |
| 105 Må Kvik | k | T | 25 | 20.0' | 6.0 | 3.0 | Sabb | 3 | 0 | Magne Sivertsen, Bondøy |
| 106 Må Teisten | f | T | 38 | 20.0' | 6.0 | 3.0 | Vikna | 4 | 0 | Herman Kvalø, Kvaløy i Namdalen |
| 107 Må Lillegrei | k | T | 14 | 24.8' | 6.9 | 2.8 | Råkvåg | 5 | 0 | H A Borgan, Borgan |
| 109 Mk Jonny | f k | T | 34 | 29.0' | 9.3 | 5.3 | Heimdal | 11 | 0 | Oluf Myhre m fl, Hatland |
| 110 Må Rapp | k f | T | 28 | 20.5' | 7.0 | 3.5 | Sleipner | 4 | 0 | Jakob K Kjørseng, Karstenøy |
| 111 Må Roald | k f | T | 28 | 30.0' | 9.0 | 4.3 | Avance | 8 | 0 | Trygve Kjønøy m fl, Karstenøy |

| Farkostens nummer, art og navn | Anvendelse | Materiale Byggear | Lengde | Bredde | Dybde | Maskin, navn | Anrall HK | F. & fangstb. | Eierens (den korresponderende reders, navn og postadresse |
|-----------------------------------|------------|----------------------|--------|--------|-------|-----------------|-----------|---------------|--|
| 112 Mk Finn | sl t | S 97 | 83.0 | 16.5 | 7.5 | Bolind. | 100 | 2 | A Fossaa, Rørvik |
| 114 Må Neptun | k | T 28 | 21.5 | 6.5 | 3.5 | Sabb | 3 | 0 | Anton G Kvalø, Kvaløy i Namdal. |
| 115 Ms Wiking | k h | T 11 | 25.4 | 8.2 | 3.3 | Alpha | 4 | 0 | Einar Grindvik, Kvaløy i Namd. |
| 116 Mk Jonn | f k | T 14 | 42.5 | 13.0 | 7.0 | Helseth | 16 | 1 | Olaf Sund, Fornes i Vikna |
| 117 Ms — | k | T 30 | 28.0 | 9.0 | 4.6 | Brunv. | 10 | 0 | Kr. stian Dækkerhus, Rørvik |
| 118 Må Sabben | k f | T 36 | 23.0 | 7.0 | 3.3 | Sabb | 5 | 0 | Einar Strand m fl, Kvaløy i Namd. |
| 119 Må Harald | f | T 38 | 18.0 | 6.0 | 3.0 | Sleipner | 4 | 0 | Hjalmar Fjukstad, Austafjord |
| 120 Mk Olaug | h f | T 32 | 36.0 | 12.0 | 6.0 | Nygrei | 14 | 1 | Jakob Kvaløy, Kvaløyhamn |
| 121 Mk Jorun | k h | T 31 | 36.0 | 11.0 | 5.0 | Nygrei | 14 | 0 | Normand Barø, Haaland |
| 123 Må Stærkelars f | f | T 29 | 22.0 | 4.5 | 2.3 | F. M. | 4 | 0 | Paul P Hellesø, Valøya i Namd. |
| 124 Må Tron | f | T 30 | 23.0 | 8.0 | 3.0 | Helseth | 4 | 0 | J Vågø m fl, Ofstad i Namdalen |
| 125 Må Valborg | k | T 16 | 25.0 | 7.5 | 4.5 | Norge | 4 | 0 | Julius Stormyr, Rørvik |
| 126 Ms Von | t f | T 36 | 26.0 | 9.5 | 4.6 | Volda | 7 | 0 | Jakob J Barøy, Frelsey |
| 127 Ms Union | k f | T 38 | 24.0 | 8.0 | 3.2 | Union | 7 | 0 | Odd Strand, Kvaløy i Namdalen |
| 128 Må Repol | f t k | T 31 | 21.0 | 6.0 | 3.0 | Sleipner | 4 | 0 | Johan Ulsund, Valøya i Namdalen |
| 129 Må Karin | k | T 36 | 29.0 | 10.0 | 4.5 | Grei | 8 | 0 | Henry Mæhle, Rørvik |
| 130 6/å Fram | f | T 36 | 20.0 | 5.5 | 2.9 | — | 0 | 0 | Paul Hansen, Solvang, Bergsnov |
| 131 Må Hav | k | T 28 | 30.0 | 9.3 | 4.4 | Brunv. | 7 | 0 | Arnt Hellesø, Borgund i Namd. |
| 132 Mk Roydur | k f | T 30 | 34.0 | 11.0 | 4.5 | Brunv. | 12 | 0 | Ole B Frelsey, Frelsey |
| 133 Må Skreien | f k | T 38 | 24.0 | 7.2 | 3.2 | Sabb | 4 | 0 | Henry A Sættnøy, Ofstad i Namd. |
| 134 Må Måken | t | T 37 | 25.0 | 8.0 | 3.7 | Populær | 6 | 0 | Olav E Sytten, Frelsey |
| 135 Må Skarven | f | T 38 | 28.0 | 6.0 | 2.8 | Sabb | 3 | 0 | Oskar Kvalø, Kvaløy i Namdalen |
| 136 Mk Kjellauv | k f | T 34 | 30.0 | 9.8 | 4.8 | Rap | 12 | 0 | Kåre H Serøy, Sørgjeslingan |
| 137 Må Sleipneren | f | T ? | 22.0 | 6.0 | 2.5 | Sleipner | 3 | 0 | Sig. E Langøy, Vansøy i Namd. |
| 138 Mk Makrellen | h k f t | T 08 | 65.0 | 17.5 | 7.0 | Skandia. | 40 | 0 | Herlof Sivertsen, Rørvik |
| 139 Må Krabbe | f | T 29 | 21.0 | 5.8 | 2.5 | Kermoth. | 3 | 0 | Andrias Nordby, Ramstadlandet |
| 140 Så Fiske | k f | T 35 | 26.0 | 8.8 | 4.6 | Wichm. | 6 | 0 | Ole Borgan, Austafjord |
| 141 Mk Hanna | k f | T 07 | 40.0 | 13.0 | 6.5 | Gideon | 16 | 6 | H. Hunnestad m fl, Karstenøy |
| 142 Mk Aud | h k f | T 37 | 36.0 | 12.0 | 6.0 | Heimdall | 14 | 0 | Marius Vågø m fl, Ofstad i Namd. |
| 143 Mk Arne Klette | f | T 39 | 46.0 | 14.0 | 6.0 | Skandia. | 40 | 4 | M Klette, Rørvik |
| 144 Så — | f k | T 22 | 20.4 | 7.7 | 4.5 | — | — | 0 | Kristoffer K Eidem, Rørvik |
| 146 Ms Tryg | t | T 09 | 32.0 | 12.0 | 8.0 | Kampen | 16 | 1 | Kr Lysø, Øvereng |
| 147 Ms Argus | h k f | T 37 | 25.0 | 8.0 | 4.0 | Sabb | 5 | 0 | Hartvik Nygård, Sørgjeslingan |
| 148 Må Margit ¹⁾ | f | T 27 | 21.0 | 6.5 | 3.3 | Sabb | 3 | 0 | Torbjørn Stavrum, Hatland |
| 149 Mk Sigurd | k f | T 32 | 35.8 | 11.0 | 4.5 | Nygrei | 14 | 0 | A R Binderøy, Vansøy i Namdal. |
| 150 Må Neptun | f | T 14 | 22.0 | 6.0 | 3.0 | F. M. | 6 | 0 | R Haraldsøy, Nordøyan i Namd. |
| 151 Må Frithjof | f | T 38 | 22.0 | 7.0 | 4.5 | F. M. | 6 | 0 | Ingolf Storsul, Valøya, Namdalen |
| 152 Må Knust | f | T 33 | 25.0 | 7.0 | 3.5 | Helseth | 4 | 0 | Edmund Vågø, Ofstad i Namdal. |
| 153 6/å — | f k | T 15 | 20.0 | 5.0 | 3.0 | — | — | 0 | Arnt Villiksen, Rørvik |
| 154 6/å — | k | T 17 | 20.0 | 5.5 | 2.2 | — | — | 0 | A Søraunet m fl, Ofstad i Namdal. |
| 155 Må Inge | f | T 38 | 19.0 | 7.0 | 5.4 | Norge | 4 | 0 | Torvald A Ulsund, Valøya, Namd. |
| 156 Må Veslemøy | k f | T 38 | 25.5 | 8.0 | 4.3 | Elefant | 6 | 0 | Johan Páske, Hatland |
| 157 Ms Hortafjord | k | T 31 | 30.2 | 9.7 | 3.8 | Gideon | 8 | 0 | Asle Tausvik, Lauvøyvågen |
| 158 Ms Stormfuglen | k | T 14 | 33.0 | 11.0 | 6.0 | Gideon | 8 | 1 | Magnus Farås, Sørgjeslingan |
| 159 Må Teddy | f k | T ? | 22.0 | 5.5 | 2.3 | Sabb | 3 | 0 | Arne Korseng m fl, Rørvik |
| 160 Må Frank | f | T 28 | 20.5 | 7.0 | 4.0 | L. Grei | 4 | 0 | Asm. Borgan, Borgund i Namdal |
| 161 Må Magne | f k | T 27 | 21.0 | 5.0 | 2.5 | Sabb | 3 | 0 | Arthur E Lysøy, Hatland |
| 162 Mk Signal | f | T 22 | 27.0 | 8.5 | 4.3 | Gideon | 4 | 0 | Oliver O Kvalø, Kvaløy i Namd. |
| 163 Må Sjøfugl | k f | T 25 | 22.0 | 6.0 | 2.9 | Solo | 5 | 0 | Amund Isaksen, Ramstadlandet |
| 164 Må Måken | k f | T 30 | 21.0 | 6.5 | 3.0 | Sabb | 3 | 0 | Kr Kvalø, Kvaløy i Namdalen |
| 165 Mk Vito | h k | T 31 | 36.2 | 11.0 | 6.0 | Kampen | 12 | 1 | Bjørn Holm, Karstenøy |
| 166 Må Rappen | k f | T 33 | 30.0 | 10.0 | 7.0 | Rap | 14 | 4 | Sigurd Fornes m fl, Rørvik |
| 168 Må — | f t | T 15 | 30.8 | 8.5 | 2.5 | Konkur. | 5 | 0 | Magnus Løve, Rørvik |

| Farkostens nummer, art og navn | Anvendelse | Materiale | Byggeår | Lengde | Bredde | Dybde | Maskin, navn | Antall HK | F. & fangstb. | Eierens (den korresponderende reders, navn og postadresse |
|-----------------------------------|----------------------|-----------|---------|--------|--------|-------|-----------------|-----------|---------------|--|
| 169 | Må Proven | f | T ? | 21.0 | 6.5 | 3.0 | F. M. | 4 | 0 | Peder P Frelso, Valøya i Namdal. |
| 170 | Mk Brath | k f | T 17 | 36.0 | 11.8 | 5.7 | Alpha | 14 | 0 | Jac Grovseth m fl, Austafjord |
| 171 | Mk Max ¹⁾ | k f | T 13 | 42.0 | 13.0 | 6.0 | Brunv. | 30 | 4 | L Horseng, Gardstad |
| 172 | Ms Kampen | k | T 12 | 31.0 | 10.0 | 4.5 | Kampen | 7 | 0 | Hermann Marø, Rørvik |
| 173 | Ms Fram | h f | T 32 | 26.0 | 8.3 | 3.3 | Sabb | 5 | 0 | Henrik O Sandvik, Rørvik |
| 174 | Så Brødrene | f k | T 33 | 30.0 | 10.0 | 4.5 | Glimt | 6 | 0 | Karl J Barøy, Frelsoy |
| 175 | Må Gunnar | k | T 26 | 24.0 | 6.4 | 3.2 | Kampen | 3 | 0 | Aksel Olsen, Vansøy i Namdal |
| 176 | Må Laksen | f t | T 39 | 24.0 | 7.0 | 5.0 | Motor | 7 | 0 | A/S Nordøyen, Nordøyen i Namd. |
| 177 | Ms Johanne | t | T ? | 53.5 | 17.0 | 8.5 | Skandia | 55 | 0 | B Hunnestad m fl, Bergsmo |
| 179 | Må Havhesten | k f | T 23 | 29.6 | 7.4 | 3.2 | Tenfj. | 5 | 0 | Arne Gåsvær, Bondøy |
| 180 | Mk Mjølner | k | T 14 | 39.0 | 12.0 | 6.0 | Nygrei | 30 | 1 | Mariane Gåsvær, Bondøy |
| 181 | Må Gudlaug | f k | T 39 | 24.0 | 7.5 | 3.5 | Sabb | 4 | 0 | Evall Frelsoy m fl, Øvereng |
| 182 | Må — | f | T 37 | 23.0 | 6.0 | 3.0 | Heimdal | 4 | 0 | J Sønderland, Kvaløy i Namdalen |
| 183 | Mk Kvik | h k | T 13 | 35.7 | 11.3 | 6.0 | Alpha | 11 | 0 | Aug Nilsen m fl, Flerengstranda |
| 184 | Må Glimt | f k | T 18 | 27.0 | 9.0 | 5.0 | Aloha | 4 | 0 | Kristian Livik, Rørvik |
| 185 | Må — | f | T 21 | 22.0 | 6.0 | 3.0 | Sleipner | 4 | 0 | Joh B Hesøy m fl, Ramstadlandet |
| 186 | Mk Forsøk | k f | T 35 | 30.0 | 10.0 | 5.0 | Nygrei | 14 | 1 | Jarl Williksen, Rørvik |
| 187 | Må Star | k f | T 30 | 22.0 | 7.0 | 2.5 | L. Grei | 4 | 0 | Einar Mikkelsen, Lauvøyvågen |
| 188 | Mk Liv | k f | T 33 | 33.0 | 11.0 | 6.0 | Skandia | 7 | 0 | Nils Kaspersen m fl, Austafjord |
| 189 | Må Tenfjord | f | T 35 | 20.7 | 5.6 | 2.2 | Tenfj. | 3 | 0 | J Sønderland, Kvaløy i Namdalen |
| 190 | Ms Bølgen | f k | T 39 | 25.0 | 8.4 | 4.5 | Volda | 7 | 0 | Halvor Halvorsen, Sjørgjæslingan |
| 191 | Mk Alf | t | T 10 | 48.7 | 13.5 | 6.7 | Bolind. | 40 | 0 | A/S Rørvik Jernvareforr., Rørvik |
| 192 | Ms Krassin | k f | T 36 | 26.0 | 8.5 | 4.5 | Rapp | 4 | 0 | Odin Frelsoy, Frelsoy |
| 193 | Mk Von | k | T 15 | 33.0 | 12.0 | 5.4 | Rapp | 18 | 0 | Aug Bindersø, Karstenøy |
| 194 | Ms Klara | k | T 03 | 29.0 | 10.5 | 5.0 | Hein | 5 | 0 | N Haraldsø, Sjørgjæslingan |
| 195 | Må Fiskaren | k f | T 29 | 28.0 | 8.3 | 4.0 | Tenfj. | 5 | 0 | Trygve E Sylten, Austafjord |
| 196 | Må Svana | k f | T 32 | 25.0 | 7.0 | 3.7 | Sabb | 3 | 0 | Arnliot Hatland, Hatland |
| 197 | Må Otto Sleipner | f k | T 29 | 26.0 | 7.5 | 3.7 | Sleipner | 6 | 0 | Paul N Nygård, Austafjord |
| 198 | 8/å — | f | T 80 | 25.0 | 5.0 | 3.5 | — | — | 0 | Hilda Fordelsen, Rørvik |
| 199 | Må Stormfuglen | f | T 30 | 31.0 | 9.5 | 4.8 | Kampen | 9 | 0 | J P Hellesø m fl, Vansøy i Namd. |
| 200 | Må Leif | k f | T 28 | 29.0 | 8.5 | 4.4 | Brunv. | 7 | 0 | Nils L Fjukstad m fl, Austafjord |
| 201 | Ms Santa | t k | T 26 | 41.0 | 14.0 | 6.0 | Gideon | 18 | 2 | Waldemar Hatland, Rørvik |
| 202 | Må Måken | f | T 20 | 20.0 | 6.0 | 4.5 | Sabb | 3 | 0 | Hilmar Hansen, Lauvøyvågen |
| 203 | Mk Roland | k t | T 16 | 41.5 | 12.0 | 6.0 | Wichm. | 20 | 0 | Terje Aglen, Borgund i Namdalen |
| 204 | Må Olav | f | T 34 | 20.0 | 4.5 | 2.0 | Marna | 4 | 0 | Hilmar Fjukstad, Austafjord |
| 205 | 6/å — | k | T 15 | 22.0 | 5.0 | 2.5 | — | — | 0 | Vilhelm Sætemo, Ofstad i Namd. |
| 206 | 6/å — | k f | T 24 | 23.5 | 5.8 | 3.0 | — | — | 0 | Marius J Vågå, Ofstad i Namd. |
| 207 | Ms Klippen | f k | T 31 | 27.0 | 9.0 | 4.5 | Sleipner | 7 | 0 | Alfred Ingebriktsen, Sjørgjæslingan |
| 208 | Må Brusa | f | T 28 | 22.0 | 6.5 | 3.2 | Alpha | 3 | 0 | Johan Moen, Hatland, Rørvik |
| 209 | Må Lillegrei | k | T 26 | 22.0 | 5.4 | 2.7 | Wichm. | 2 | 0 | Hilmar J Hommersø, Vansøy i N. |
| 210 | Må Eva | t | T 33 | 27.0 | 8.0 | 5.0 | Heimdal | 7 | 0 | Sigmund Williksen, Rørvik |
| 211 | 6/å — | k f | T 22 | 22.0 | 5.6 | 2.0 | — | — | 0 | Johan Edøy, Ofstad i Namdal |
| 212 | Så Fiskeren | f | T 29 | 25.0 | 8.0 | 3.9 | — | — | 0 | J Grindvik m fl, Kvaløy i Namd. |
| 213 | Må Viking | f k | T 25 | 28.0 | 8.0 | 3.5 | Hjelset | 6 | 0 | Rollaug Eriksen, Ofstad i Namd. |
| 214 | Ms Rolf | k f | T 29 | 31.0 | 10.0 | 5.0 | Wichm. | 6 | 0 | Reidar Hellesø, Ofstad i Namd. |
| 216 | Må Fram | k | T 29 | 26.0 | 8.0 | 4.5 | Sabb | 5 | 0 | Alfred R Horseng, Hatland |
| 217 | Må Sabb | f | T 29 | 21.0 | 6.0 | 4.0 | Sabb | 3 | 0 | Jarle Williksen, Sjørgjæslingan |
| 218 | Må Petrol | h f | T 29 | 34.0 | 10.6 | 4.8 | Kampen | 10 | 0 | Joh P Hasfjord, Ramstadlandet |
| 219 | Må Vesle-Kari | f | T 37 | 21.0 | 6.0 | 3.0 | Sabb | 4 | 0 | Johan O Kvalø, Kvaløy i Namdal |
| 220 | Må Måken | k f | T 35 | 23.0 | 7.5 | 4.5 | Heimdal | 4 | 0 | Peder A Rjumsjø, Sjørgjæslingan |
| 221 | Må Kvik | f | T ? | 22.0 | 6.0 | 4.0 | Klausset | 3 | 0 | Roald Sorøy, Sjørgjæslingan |
| 222 | Ms Terje | f | T 30 | 27.5 | 8.0 | 3.5 | Sabb | 5 | 0 | Ottar Lyngsnes, Rørvik |
| 223 | Ms Loia | k f | T 34 | 21.5 | 8.0 | 3.5 | F. M. | 6 | 0 | Ditlev Fjukstad, Austafjord |
| 224 | Ms Gange Rolf | k t | T 05 | 36.0 | 13.0 | 5.0 | Dan | 14 | 0 | Einar Grindvik, Rørvik |

NT-V Vikna — NT-Y Ytterøy.

| Farkostens nummer, art og navn | Anvendelse | Materiale Byggetr | Lengde | Bredde | Dybde | Maskin, navn | Anfall HK F. & fangstb. | Eit. ens (den korresponderende reders navn og postadresse |
|-----------------------------------|------------|----------------------|--------|--------|-------|-----------------|----------------------------|--|
| 225 Mk Merkur | k f | T 08 | 38.0 | 11.5 | 5.4 | Grei | 16 | 0 Øisten Borgan, Austaffjord |
| 226 Må Lax | f | T 29 | 21.0 | 5.5 | 2.5 | Sleipner | 4 | 0 Aslaug Horseng, Rørvik |
| 227 Må Proven | f | T 30 | 28.0 | 8.5 | 3.7 | Sabb | 5 | 0 Ivar Laugen, Bondøy |
| 228 Må Argus | f | T ? | 21.0 | 5.0 | 3.0 | Sabb | 3 | 0 Paul K Engesvik, Austaffjord |
| 229 Må Måken | f | T 37 | 23.0 | 7.5 | 4.3 | Elefant | 6 | 0 Karl Heimsvik, Rørvik |
| 230 Må Moses | f | T 20 | 23.0 | 6.0 | 2.5 | Solo | 3 | 0 Jørgen E Storsul, Valøya i Namd. |
| 231 Må Grei | t | T 17 | 30.0 | 9.0 | 4.0 | Gideon | 10 | 0 Harald Andreassen, Rørvik |
| 232 Må Arne | k | T 25 | 24.0 | 8.0 | 5.0 | Hjelset | 4 | 0 Petter S Hestø, Sørgjæslingen |
| 233 Må Brødre | k f | T 34 | 21.0 | 6.5 | 3.8 | Sabb | 3 | 0 Solgar Riise, Lauvøyvågen |
| 234 Må Goliat | f | T 38 | 22.0 | 5.0 | 3.0 | F. M. | 6 | 0 Oskar Bindere, Vansøy i Namdal. |
| 235 Må Lavur | f | T 30 | 23.0 | 7.5 | 3.0 | Sabb | 5 | 0 Aruljot Engvik, Rørvik |
| 236 Ms Olaf | h k | T 14 | 35.0 | 10.0 | 7.0 | Bolind. | 20 | 1 Ragna Sivertsen, Rørvik |
| 237 Mk Embjørg | k f h | T 31 | 35.0 | 11.5 | 5.5 | Wichm. | 10 | 0 Johan Bindere, Ofstad i Namd. |
| 238 Ms Sjoskum | k | T 31 | 30.0 | 9.0 | 4.0 | Brunv. | 10 | 0 Martin Mikalsen Sandvik, Rørvik |
| 240 Må Havskåren | k | T 31 | 26.5 | 8.5 | 4.4 | Rapp | 4 | 0 Torlef Gravseth, Hatland |
| 242 Mk Erna ¹⁾ | k f | T 31 | 28.0 | 9.5 | 4.6 | Kampen | 7 | 0 Hj Lillevik m fl, Hatland |
| 243 Må Forsøk | k | T 32 | 25.0 | 7.4 | 4.2 | Heimdal | 5 | 0 Johan O Borgan, Borgund i Namd. |
| 244 Må Norr | k f | T 31 | 24.0 | 7.0 | 3.3 | Sabb | 5 | 0 Peder Pettersen, Lauvøyvågen |
| 245 Mk Finguten | t | T 77 | 58.0 | 16.0 | 6.0 | Skandia | 25 | 3 A Fosså, Rørvik |
| 246 Må Ary | f | T 30 | 21.0 | 5.5 | 2.3 | Sabb | 3 | 0 Oskald Olsvik, Lauvøyvågen |
| 247 Mk Kongshaug | k | T 26 | 32.0 | 11.5 | 5.5 | Bolind. | 15 | 0 Sigurd Frelsoy m fl, Frelsoy |
| 248 Må Solvei | k | T 30 | 23.0 | 8.0 | 4.0 | Gideon | 4 | 0 Albert Ingebrigtsen, Sørgjæslingen |
| 249 SÅ Knut | k f | T 32 | 24.0 | 8.0 | 4.4 | Hjelset | 5 | 0 I P Langholm, Kvaløya i Namd. |
| 250 Ms Løven ²⁾ | k | T 09 | 26.0 | 8.3 | 4.4 | Marna | 8 | 0 Osvald Lyngsnes, Kvaløyhamn |
| 251 Må Lykken | k f | T 32 | 25.0 | 5.0 | 3.0 | Sabb | 3 | 0 A Bindere m fl, Vansøy i Namd. |
| 252 Ms Sigmund | k | T 32 | 25.7 | 8.5 | 3.6 | Rapp | 6 | 0 Ole Ingebrigtsen m fl, Bondøy |
| 253 Må Lyder | f k | T 28 | 24.4 | 6.4 | 3.2 | Konkur. | 5 | 0 Aksel Hasfjord, Ramstadlandet |
| 254 Må Union | k | T 32 | 27.0 | 8.0 | 2.8 | Union | 7 | 0 Hagb Hansen m fl, Sørgjæslingen |
| 256 Må Småen | f | T 31 | 20.0 | 6.0 | 3.0 | Heimdal | 4 | 0 Bjarne Hansen, Sørgjæslingen |
| 257 Må Drott | f k | T 32 | 20.0 | 6.0 | 3.0 | Delfin | 4 | 0 Øisten Hombernes, Lauvøyvågen |
| 258 Må Stenbukken | k | T 32 | 21.0 | 7.0 | 3.0 | Solo | 5 | 0 Kristian Husby, Lauvøyvågen |
| 259 Må Fri | f k | T ? | 20.0 | 6.5 | 3.0 | Tenfj. | 3 | 0 H Borgan m fl, Borgund i Namd. |
| 260 Mkr Lommen | k f | T 32 | 28.0 | 9.0 | 3.5 | Sabb | 5 | 0 Egil Hellesø, Austaffjord |
| 261 Må Brura | f | T ? | 20.0 | 4.5 | 2.5 | Motor | 2 | 0 Arthur Nilsen Brendnes, Rørvik |
| 262 Ms Småaksen | k f | T 33 | 28.7 | 9.6 | 4.8 | Rapp | 10 | 0 Magnus Løvø, Rørvik |
| 264 Må Laksen | f | T 32 | 24.0 | 8.0 | 4.5 | Brunv. | 5 | 0 Harald Valø m fl, Valøya i Namd. |

AKTIESELSKABET

SKIBS- & FISKERIUTSTYR Alt utstyr til fiskefartøier

TRONDHEIM Forespørg hos os når noe trænges

NT-Y. Ytterøy merkedistrikt.

2 Må Måken | f | T ? | 21.0 | 5.5 | 3.0 | Motor | 4 | 0 | Albert Sand, Ytterøy

1) Omb. 1935, 2) Omb. 1938.



| Farkostens nummer, art og navn | Arvendelse | Materiale | Byggeår | Lengde | Bredde | Dybde | Maskin, navn | Antall HK | F. & fangstb. | Eierens (den korresponderende reders) navn og postadresse |
|-----------------------------------|------------|-----------|---------|--------|--------|-------|-----------------|-----------|---------------|--|
| 1 Må Lerka | k t | T | 29 | 28.0 | 6.5 | 3.0 | Americ. | 6 | 0 | Saras Wilhelmsen, Trondheim |
| 2 Må Trål | f | T | 17 | 18.0 | 5.0 | 3.0 | Levahn | 4 | 0 | Johan Johnsen, Trondheim |
| 4 Mk Troll | f | T | 14 | 32.0 | 10.0 | 4.0 | Bolind. | 18 | 1 | Torger Buhagen, Trondheim |
| 5 Mk Kaulgaren | k t | T | 16 | 65.8 | 16.1 | 8.6 | Wichm. | 80 | 0 | A/S Trondhjems Can. & Export Co. |
| 7 Ms Måken ¹⁾ | f | T | ? | 32.8 | 10.5 | 4.5 | Wichm. | 8 | 0 | Johan Sivertsen, Trondheim |
| 10 SÅ Ida | f | T | ? | 29.0 | 6.0 | 3.0 | — | — | 0 | Ludvig Berg, Trondheim |
| 11 Ms Nyegg | h | S | 32 | 165.6 | 28.2 | 11.8 | Diesel | 500 | 4 | A/S Havfiske, Trondheim |
| 12 Ms Brategg | h | S | 32 | 165.6 | 28.2 | 11.8 | Diesel | 500 | 4 | A/S Havfiske, Trondheim |
| 13 Mk Odd | k f | T | 15 | 45.0 | 16.0 | 6.0 | Grei | 35 | 1 | Rasmus Ose, Trondheim |
| 15 Mk Hjalmar | t | T | 91 | 53.5 | 17.1 | 7.0 | Avance | 44 | 0 | Nekolai Dahl, Trondheim |
| 17 Mk Heim | t | T | 13 | 50.0 | 13.0 | 5.5 | Wichm. | 30 | 0 | Peder Johansen, Trondheim |
| 18 Ms Fram | f | T | 24 | 26.0 | 9.0 | 4.0 | Favorit | 5 | 0 | Anton Karlsen, Trondheim |
| 19 Ms Tamburfjeld | f | T | 14 | 73.2 | 17.7 | 6.9 | Laval | 80 | 0 | G Trøan, Trondheim |
| 20 Må Svanen | f | T | 35 | 25.5 | 7.6 | 4.8 | Sleipner | 6 | 1 | A Olsen Grøtvik, Trondheim |
| 25 Ms Snegg | f k t | T | 09 | 40.8 | 15.1 | 5.2 | Alpha | 18 | 1 | M J Rømen, Fjordgt. 37, Trondh. |
| 26 Må Fremad | t | T | ? | 20.0 | 6.5 | 5.0 | Sleipner | 5 | 0 | L O Hegstad, Kjøpmannsgt. 73, |
| 27 Mj Solbjørn | t | T | ? | 68.5 | 34.2 | 10.4 | Bolind. | 60 | 1 | Peder Nilsen m fl, Markv. 4 a, Trondheim |
| 28 Mk Signal | f | T | ? | 34.0 | 10.5 | 5.5 | Volda | 10 | 1 | Fredrik Nielsen, Prinsensgt. 24, Trondheim |
| 29 Ms Liv 2 | f k | T | 33 | 32.3 | 9.3 | 4.5 | Grei | 10 | 1 | Jan Knudsen, Kirkegt. 17, Tr.heim |
| 30 Ms Liv | f | T | 30 | 26.6 | 7.9 | 3.7 | Gideon | 5 | 1 | Lars Valslag, Gyldenløvesgt. 25, Trondheim |
| 31 Må Terna | f | T | 26 | 28.0 | 7.5 | 4.0 | Konkur. | 5 | 1 | Gustav Eggen m fl, Trondheim |
| 32 D Skarv 2 | t | S | 87 | 74.3 | 14.2 | 8.3 | Damp. | 60 | 0 | Råkvåg Canning Co A/S, Trondh. |
| 33 Mk Fremtid | f t k | T | 17 | 52.0 | 14.0 | 6.0 | Rapp | 45 | 1 | Hans Nettet, E C Dahlsgt. 2, Trondheim |
| 35 Mk Minnie | t | T | 85 | 65.6 | 17.7 | 6.0 | Bolind. | 50 | 1 | Signora Dølvik, Museumsplass 3, Trondheim |
| 36 Mj Brødrene | t | T | 76 | 70.8 | 21.2 | 8.4 | Union | 50 | 1 | O Nordenborg, Trondheim |
| 37 Mk Globe-trotter 2 | t | T | 30 | 50.0 | 16.0 | 8.0 | Grei | 60 | 0 | Trondheims Cann. and Export Co. |
| 39 D Gråkallen ²⁾ | t k | S | 70 | 84.1 | 14.9 | 7.8 | Damp | 120 | 2 | Art. H Moen, Trondheim |
| 41 D Fisk ³⁾ | h t | J | 92 | 132.0 | 22.5 | 10.0 | Damp | 180 | 2 | Nekolai Dahl, Trondheim |
| 42 MÅ Grei | f | T | ? | 23.0 | 7.0 | 3.0 | Favorit | 4 | 0 | K Asmussen m fl, Trondheim |
| 43 Mk Freidig | f | T | 13 | 36.5 | 12.0 | 5.7 | Statt | 13 | 1 | Omund Krokstad, Møllehaugen 3 b, Trondheim |
| 44 Mk Trana | t | T | 20 | 99.4 | 23.4 | 11.6 | Bolind. | 160 | 2 | A/S M/S Trana, Trondheim |
| 46 D Morild | t | J | 70 | 99.1 | 15.8 | 8.2 | Damp | 180 | 2 | Nekolai Dahl, Trondheim |
| 47 6/å — | f | T | 34 | 30.0 | 9.0 | 4.0 | — | — | 1 | K Selnes, Trondheim |
| 50 Mk Hustad 1 | f | T | 08 | 67.5 | 19.3 | 8.2 | Bolind. | 90 | 1 | M Hustad & Co. A/S, Trondheim |
| 51 Ms Trygg | f | T | ? | 20.0 | 8.0 | 4.0 | Tryg | 4 | 1 | I M Pedersen, Trondheim |
| 52 D Albion | t | J | 80 | 130.0 | 21.2 | 11.0 | Damp | 320 | 0 | Nekolai Dahl, Trondheim |
| 55 Mk. Hinden ⁴⁾ | t | T | 78 | 86.5 | 21.0 | 10.8 | Finnøy | 140 | 2 | Martin Lien, Batteriv. 3, T.heim |
| 57 Mgs Vårsol ⁵⁾ | t | T | 88 | 78.5 | 21.0 | 8.0 | Union | 40 | 1 | P Nilsen, St. Dahlsgt. 32, T.heim |
| 58 Ms Birkeland | k t | T | 16 | 35.0 | 12.5 | 7.0 | Rap | 18 | 1 | Anton Hansen, Trondheim |
| 59 Må Favorit | f | T | 27 | 24.0 | 6.8 | 3.8 | Favorit | 4 | 1 | Martin Asmussen, Trondheim |
| 60 Mk Sport | t | T | 93 | 70.0 | 12.5 | 8.0 | Bolind. | 50 | 1 | M Hustad & Co. A/S, Trondheim |
| 62 Mk Atland | k | T | 20 | 33.0 | 8.0 | 3.5 | Alpha | 10 | 0 | O S Undseth m fl, Trondheim |
| 65 Ms Sjølykken | f k | T | 17 | 33.0 | 12.0 | 6.0 | Avance | 12 | 1 | Margot Hoiseith, Trondheim |
| 72 Ms Alan | f | T | 24 | 27.8 | 7.5 | 3.9 | Grei | 7 | 1 | Johan Alfer, Trondheim |
| 73 Ms Proven | k t | T | ? | 34.0 | 9.0 | 4.0 | Stabil | 10 | 1 | Jakob Nelvik m fl, Trondheim |

| Farkostens nummer, art og navn | Anvendelse | Materiale Byggeår | Langde | Bredde | Dybde | Maskin, navn | Antall HK | F. & fangstb. | Eierens (den korresponderende reders navn og postadresse |
|-----------------------------------|------------|----------------------|--------|--------|-------|-----------------|-----------|---------------|---|
| 1 Sk Mjølner | t | T'94 | 71.3 | 19.8 | 8.0 | — | — | 1 | Berthe Bjørnevik m fl, Eidem |
| 3 Mk Lekamøia | f | T'16 | 36.0 | 12.0 | 7.0 | Hein | 10 | 1 | Bjarne Johansen, Eidem |
| 4 Må Terje | f | T'38 | 26.0 | 9.0 | 5.0 | Sabb | 5 | 0 | Bernt Kjørum, Eidem |
| 7 Mk Ekka ¹⁾ | k t | T'14 | 39.0 | 12.0 | 5.0 | Heimdal | 14 | 1 | Konrad Selnes, Eidem |
| 9 Må Einar | f | T'07 | 35.1 | 12.1 | 2.9 | Gideon | 6 | 4 | Klaus I Eide, Eidem |
| 10 Mk Sjøblomst | f | T'20 | 26.0 | 9.0 | 4.7 | Alpha | 6 | 0 | Alfred Kroken m fl, A i Fosna |
| 12 8/å — | f | T'12 | 30.0 | 10.0 | 4.0 | — | — | 4 | Skråfjord Notbruk, A i Fosna |
| 13 Mk Rekord ²⁾ | f h | T'08 | 37.0 | 11.0 | 5.0 | Brunv. | 20 | 3 | Johannes Hammer, Tørhogg |
| 14 Mk Sleipner ^{2a)} | f k | T'61 | 58.0 | 18.4 | 7.4 | Bolind. | 65 | 0 | Kristian A Tinnen m fl, Tørhogg |
| 15 8/å Løven | f k | T'11 | 27.0 | 10.0 | 3.0 | — | — | 3 | Rikard Hammer, Tørhogg |
| 16 8/å Svanhild | f k | T'10 | 30.0 | 10.0 | 3.0 | — | — | 3 | Alfred Ratvik, Tørhogg |
| 17 8/å Svana | f k | T'09 | 29.0 | 9.0 | 3.0 | — | — | 0 | Alfred Ratvik, Tørhogg |
| 19 8/å — | f k | T'19 | 28.0 | 9.0 | 3.5 | — | — | 2 | Monstad Notbruk, A i Fosna |
| 20 4/å — | f k | T'15 | 20.0 | 6.0 | 2.5 | — | — | 0 | Kristian Frønes m fl, A i Fosna |
| 21 Ms Harald | f h | T'13 | 32.0 | 10.0 | 4.5 | Avance | 8 | 1 | Johannes Tårnes m fl, Tørhogg |
| 22 Mk Brødrene ⁴⁾ | t | T'77 | 65.0 | 18.5 | 7.9 | Brunv. | 48 | 0 | Konrad Skarsvåg, Eidem |
| 26 Ms Bølgen | k | T'15 | 30.0 | 11.0 | 6.0 | Heimdal | 7 | 0 | Alfr Jensen, Lauvøy i Fosna |
| 27 Ms Parat | f | T'09 | 30.0 | 11.0 | 4.0 | Elefant | 6 | 0 | Paul E Høstnes, Tørhogg |
| 33 Ms Sjøgutten | k | T'20 | 26.0 | 9.0 | 3.5 | Rap | 4 | 0 | Harald L Rånes, Eidem |
| 35 SÅ Brødrene | f | T'02 | 28.0 | 7.0 | 4.0 | — | — | 1 | Kato Johnsen m fl, Tørhogg |
| 36 8/å — | k f | T'13 | 29.0 | 6.5 | 3.0 | — | — | 0 | Hans T Løve, Lauvøy i Fosna |
| 37 8/å — | f | T'03 | 24.0 | 6.1 | 2.0 | — | — | 0 | Olaus Landhaug, Lauvøy i Fosna |
| 40 8/å — | f k | T'10 | 22.0 | 6.0 | 2.0 | — | — | 0 | Jakob N Løve, Lauvøy i Fosna |
| 44 8/å — | f | T'12 | 23.0 | 7.0 | 2.5 | — | — | 0 | Karl Reitan, Eidem |
| 45 4/å — | f | T'17 | 19.0 | 7.0 | 2.0 | — | — | 0 | Olaus Haugen, Lauvøy i Fosna |
| 47 Ms Bølgen | f | T'14 | 26.0 | 8.0 | 4.0 | Heimdal | 6 | 0 | Konrad Selnes m fl, Eidem |
| 48 Mk Børingen | k | T'10 | 50.0 | 16.5 | 5.0 | Bolind. | 20 | 3 | Iver K Eide, Eidem |
| 50 SÅ — | t l f | T'? | 36.0 | 12.0 | 5.0 | — | — | 0 | Johs Strømsli m fl, A i Fosna |
| 51 Må Solfjeld | k | T'10 | 26.0 | 8.0 | 5.7 | Hein | 5 | 1 | Ole Rønne, Tørhogg |
| 52 6/å — | f | T'18 | 28.0 | 7.0 | 4.0 | — | — | 0 | A J Langstrand, Lauvøy i Fosna |
| 54 Må Alf | k | T'15 | 26.0 | 7.5 | 3.5 | Alpha | 5 | 0 | Olaf Haugsnes, Tørhogg |
| 56 Ms Alken | k | T'17 | 40.0 | 12.7 | 4.8 | Elefant | 10 | 0 | Olaf Lines m fl, A i Fosna |
| 58 Må Årren | f k | T'10 | 29.0 | 8.0 | 4.0 | Heimdal | 7 | 0 | Alfr J Løve, Lauvøy i Fosna |
| 62 Må Hein | f | T'26 | 29.0 | 9.0 | 6.0 | Hein | 7 | 0 | Bjarne Berntsen m fl, Tørhogg |
| 63 Mk Sulstjord | t f | T'17 | 47.0 | 15.0 | 8.0 | Brunv. | 42 | 0 | Birger Jensen m fl, A i Fosna |
| 64 Ms Fruen | k f | T'13 | 28.0 | 10.0 | 4.0 | Hein | 5 | 0 | Ole Rønne, Tørhogg |
| 66 8/å — | k | T'14 | 24.0 | 8.0 | 4.0 | — | — | 0 | Joh P T Tørhaug, Tørhogg |
| 67 8/å — | f | T'12 | 29.0 | 6.5 | 3.5 | — | — | 0 | A Storhaug m fl, Lauvøy i Fosna |
| 68 4/å — | f | T'00 | 23.0 | 7.0 | 2.5 | — | — | 0 | Adolf Hermstad m fl, Eidem |
| 69 6/å — | f | T'15 | 35.0 | 13.0 | 5.0 | — | — | 0 | Petter Strømsli, A i Fosna |
| 70 8/å — | f | T'15 | 24.0 | 6.5 | 2.7 | — | — | 0 | Petter Thun, Eidem |
| 72 8/å — | f | T'15 | 26.0 | 7.0 | 3.0 | — | — | 0 | Martin Fjeldsaun, Eidem |
| 73 Mk Aid ⁵⁾ | t | T'77 | 61.2 | 17.9 | 8.5 | Finnøy | 50 | 0 | Arne Rånes m fl, Eidem |
| 74 Må Mågen | f | T'32 | 20.0 | 5.0 | 2.5 | C. Perf. | 4 | 0 | Håkon Selnes, Eidem |
| 75 8/å Ulabrاند | f | T'09 | 25.0 | 7.0 | 3.0 | — | — | 0 | Olaf Guldvik, Eidem |
| 76 8/å Pilen | f | T'28 | 24.0 | 6.5 | 3.0 | — | — | 0 | John Reitan, Eidem |
| 77 8/å Karl | f | T'11 | 21.0 | 5.5 | 2.0 | — | — | 0 | Adolf Selnes, Eidem |
| 78 8/å — | f | T'12 | 21.0 | 5.5 | 2.0 | — | — | 0 | Johan O Selnes, Eidem |
| 79 8/å — | f | T'08 | 24.0 | 5.5 | 2.0 | — | — | 0 | Hans Plogvik, Eidem |
| 80 Ms Nordås | f | T'35 | 27.0 | 9.0 | 5.0 | Hein | 5 | 0 | Elias Kvalnes, Tørhogg |
| 81 Ms Nordlys | t | T'18 | 48.2 | 16.5 | 6.0 | Elefant | 24 | 0 | Erl. Jensen m fl, A i Fosna |
| 82 Må Lauvøy | f | T'25 | 24.0 | 7.0 | 4.0 | Sabb | 5 | 0 | Aksel Storhaug, Lauvøy i Fosna |

| Farkostens nummer, art og navn | Anvendelse | Materiale | Byggeår | Lengde | Bredde | Dybde | Maskin, navn | Anrall HK | F. & fangstb. | Eierens (den korresponderende reders) navn og postadresse |
|-----------------------------------|------------|-----------|---------|--------|--------|-------|-----------------|-----------|---------------|--|
| 1 Må Liv | f | T | 30 | 28.7 | 8.5 | 5.2 | Helseth | 10 | 0 | Sofus Dypvik, Selva |
| 2 Må Lun | f | T | 38 | 25.0 | 8.0 | 3.0 | F. M. | 6 | 0 | Daniel Apold, Leksa |
| 3 Må Treff | f | T | 23 | 24.5 | 7.0 | 2.5 | F. M. | 4 | 0 | Alf Berg, Imsterfjorden |
| 4 Må Måsen | f | T | 38 | 30.8 | 9.6 | 4.2 | Helseth | 8 | 0 | Ole Antonsen, Selnes, Selva |
| 5 Må Øivind 2 | fk | T | 30 | 28.1 | 8.5 | 3.2 | Helseth | 8 | 0 | Johan Bakken m fl, Stavøy |
| 6 Ms Laxen | kt | T | 17 | 32.0 | 10.0 | 4.0 | Levahn | 10 | 0 | J Stensen A/S, Imsterfjorden |
| 7 Må Leik ¹⁾ | fk | T | 25 | 26.5 | 7.0 | 3.5 | F. M. | 6 | 1 | Arthur Bjørgen, Imsterfjorden |
| 8 Må Alfa | f | T | 34 | 28.1 | 8.8 | 4.0 | Alpha | 4 | 0 | Johan Bakken m fl, Stavøy |
| 9 Må Viking | f | T | 30 | 24.0 | 7.0 | 4.0 | F. M. | 6 | 0 | Osvald Bjørgan, Imsterfjorden |
| 10 Ms Auren ²⁾ | k | T | 16 | 30.0 | 9.5 | 3.8 | Gideon | 14 | 0 | Arne F Fjorden, Stavøy |
| 12 Må Svanen | f | T | 39 | 27.0 | 7.9 | 5.7 | F. M. | 6 | 0 | Selmer Kvale m fl, Imsterfjorden |
| 13 Må Leksoy | f | T | 39 | 26.0 | 8.0 | 3.0 | Helseth | 6 | 0 | Anton A Leksen, Imsterfjorden |
| 14 Må Astrid | fk | T | 39 | 28.0 | 9.5 | 5.0 | Helseth | 7 | 0 | Aksel Sæternes, Stavøy |
| 15 Ms Glogg | k | T | 14 | 34.0 | 11.0 | 5.7 | Heros | 6 | 1 | Reinert Skevik m fl, Imsterfjord. |
| 16 Må Falken | f | T | 08 | 21.2 | 6.4 | 4.2 | L. Grei | 4 | 0 | Håkon Fremstad, Mølnbukt |
| 17 Må Lille Rapp | f | T | ? | 25.4 | 8.3 | 3.3 | Rap | 4 | 0 | Lars Brevik, Selva |
| 18 Må Truls | fk | T | 27 | 24.4 | 7.4 | 3.7 | F. M. | 5 | 0 | Fridthjof Nilsen, Imsterfjorden |
| 19 Må Netta | k | T | 26 | 27.0 | 8.0 | 3.5 | Helseth | 6 | 0 | Anton Antonsen, Imsterfjorden |
| 20 Må Teisten | fh | T | 31 | 21.2 | 5.3 | 2.7 | Real | 3 | 0 | Arne O Ramsvik, Imsterfjorden |
| 21 Må Dreng | ft | T | 18 | 21.0 | 6.0 | 2.5 | Real | 10 | 0 | Arne Elven, Imsterfjorden |
| 22 8/å — | f | T | 90 | 25.0 | 6.0 | 2.5 | — | — | 0 | Einar S Rønnes, Imsterfjorden |
| 23 Må Glimt | fk | T | 25 | 26.6 | 7.4 | 4.2 | Saffle | 7 | 0 | Erling Danielsen m fl, Stavøy |
| 24 Må Truls | fk | T | 29 | 21.2 | 5.3 | 2.7 | F. M. | 4 | 0 | Einar Rønnes, Imsterfjorden |
| 25 Må Teisten | fk | T | 23 | 29.7 | 8.5 | 4.2 | Helseth | 8 | 0 | Arne Sæternes, Stavøy |
| 26 8/å — | f | T | 19 | 24.0 | 6.0 | 2.5 | — | — | 0 | Jakob Kristiansen, Leksa |
| 28 Må Rollo | kf | T | 26 | 28.7 | 8.4 | 3.4 | Wichm. | 6 | 0 | Jon Øyan m fl, Stavøy |
| 29 Må Prøven | fk | T | 35 | 28.7 | 9.3 | 4.2 | Heimdals | 5 | 0 | Hans Hopen, Stavøy |
| 30 Må Tjap I | t | T | 27 | 25.0 | 6.5 | 3.3 | Kampen | 10 | 0 | O Halsen, Selva |
| 31 Må Smålaksen | f | T | 34 | 21.2 | 7.0 | 3.2 | Levahn | 6 | 0 | Paul Stensen, Imsterfjorden |
| 32 Må Rolf | f | T | 21 | 20.0 | 5.0 | 3.0 | Eagle | 3 | 0 | G Bjørgum, Imsterfjorden |
| 33 Må Måsen | f | T | 36 | 26.6 | 8.8 | 3.7 | F. M. | 6 | 0 | Alf Rønnes m fl, Imsterfjorden |
| 34 Må Tom | tf | T | 32 | 21.0 | 6.5 | 3.0 | F. M. | 3 | 0 | Øivind Imsteren, Imsterfjorden |
| 35 Må Snøgg | f | T | 37 | 21.2 | 6.4 | 3.2 | F. M. | 4 | 0 | Ole Strand, Leksa |
| 36 Må Rappen | fk | T | ? | 27.0 | 8.0 | 4.0 | Rapp | 4 | 0 | Edvard Wedø, Leksa |
| 37 Ms Viking | kf | T | 29 | 29.7 | 8.5 | 4.7 | Helseth | 8 | 0 | Paul Selvnes m fl, Selva |
| 38 Må Agdenes | f | T | 17 | 26.0 | 8.5 | 5.3 | Sleipner | 5 | 0 | Kristian Wingan, Vingvågen |

ST-B. Bjugn merkedistrikt.

| | | | | | | | | | | |
|-----------------------------|----|---|----|------|------|-----|---------|----|---|--------------------------------------|
| 2 Må Hauk | f | T | 36 | 22.5 | 7.0 | 4.0 | Sabb | 4 | 0 | Odin Holmsen m fl, Bjugn |
| 3 Ms Sæl | fh | T | 18 | 35.0 | 10.5 | 5.5 | Bolind. | 10 | 6 | Josef Brandvik m fl, Bjugn |
| 5 Mk Aspbjørn ³⁾ | t | T | 10 | 49.0 | 15.0 | 4.5 | Grei | 25 | 0 | A/S Tinbodens Sildoljefabr., Bjugn |
| 6 Ms Astri | kf | T | 11 | 29.0 | 10.0 | 4.0 | Hein | 6 | 0 | Olaf Rask, Bjugn |
| 7 Må Rutland | fk | T | 30 | 26.5 | 7.3 | 4.2 | Hjelset | 4 | 0 | Johan M Brandvik, Bjugn |
| 10 Mk Fram | t | T | 95 | 66.1 | 24.8 | 8.0 | Grei | 55 | 0 | A/S Bjugn Sildoljefbr., Bjugn, indre |
| 12 Mk Kvik | t | T | 09 | 36.0 | 12.0 | 5.0 | Alpha | 6 | 0 | Sivert M Venes m fl, Bjugn |
| 15 Ms Ravn | k | T | 08 | 29.0 | 9.0 | 4.0 | Gideon | 6 | 0 | Conrad Lyng, Bjugn, indre |
| 17 Må Thor | f | T | 06 | 34.0 | 12.4 | 4.3 | Grei | 10 | 9 | Størk Hansen, Bjugn, indre |
| 18 8/å Nansen | f | T | 06 | 37.0 | 14.0 | 4.0 | — | — | 6 | B Groven m fl, Bjugn, indre |
| 20 6/å Nils | f | T | 14 | 34.0 | 11.0 | 4.0 | — | — | 5 | Karl Rinnan m fl, Bjugn |

ST-B Bjugn — ST-F Fillan.

| Farkostens nummer, art og navn | Anvendelse | Materiale | Byggeår | Lengde | Bredde | Dybde | Maskin, navn | Antall HK | F. & fangstb. | Eierens (den korresponderende reders) navn og postadresse |
|-----------------------------------|------------|-----------|---------|--------|--------|-------|-----------------|-----------|---------------|--|
| 24 Må Primo | f | T | 08 | 32.2 | 10.7 | 3.6 | Levahn | 10 | 5 | H Foshaug m fl, Bjugn, indre |
| 25 8/å Thor | f | T | 20 | 32.9 | 10.4 | 4.0 | — | — | 4 | Josef A Hegstad, Bjugn |
| 29 8/å Lyna | f | T | 14 | 26.0 | 11.2 | 4.0 | — | — | 9 | Knut Lyng m fl, Bjugn, indre |
| 30 Må Arnt | f | T | 23 | 26.0 | 7.0 | 4.0 | Grei | 4 | 1 | Josef Ekset, Bjugn, indre |
| 32 Må Lilly | f | T | 25 | 35.1 | 11.7 | 4.2 | Bolind. | 10 | 5 | Jakob C Lund, Bjugn |
| 33 Mk Rolf ¹⁾ | k f | T | 16 | 32.4 | 11.0 | 7.0 | Finney | 18 | 1 | Martin Ervik, Bjugn |
| 36 Må Glunten | k f | T | 28 | 27.6 | 8.5 | 4.2 | Skandia | 7 | 1 | Olaf Østerheim, Bjugn |
| 37 Ms Odny | t | T | 13 | 60.6 | 22.1 | 6.9 | Motor | 24 | 2 | A/S Tinbodens Sildoljefabr., Bjugn |
| 39 Må Norden | f | T | 30 | 36.0 | 13.0 | 6.0 | Union | 10 | 6 | Jakob Nornberg m fl, Bjugn, indre |
| 40 Mk Bøvågen ²⁾ | t | T | 84 | 62.3 | 16.5 | 7.4 | Populær | 30 | 1 | Arthur Nervik, Bjugn |

ST-BU. Buvik merkedistrikt.

f. t. ingen merkepl. fiskefarkoster.

ST-BT. Byneset merkedistrikt.

| | | | | | | | | | | |
|--------------------------------------|----|---|----|------|-----|-----|----------|----|---|--------------------------|
| 2 Må Thor | ft | T | 17 | 30.8 | 7.4 | 3.3 | C. Perf. | 8 | 1 | Otto Wold, Bosberg |
| 3 Må Torden- skjold ³⁾ | ft | T | 06 | 29.0 | 8.5 | 3.3 | Danette | 4 | 1 | Hans Wold m fl, Bosberg |
| 4 Må Delphin | f | T | 20 | 25.5 | 6.4 | 2.4 | Bilm. | 60 | 1 | Jon J Frøseth, Bosberg |
| 5 Må Vidar | fk | T | 23 | 21.0 | 6.9 | 2.3 | Sabb | 3 | 0 | Eilert Sjøhagen, Bosberg |

ST-BA. Børsa merkedistrikt.

| | | | | | | | | | | |
|------------------|---|---|----|------|-----|-----|----------|----|---|--------------------------------|
| 1 Mk Måken | f | T | 33 | 30.0 | 9.0 | 6.0 | Stabil | 12 | 0 | Ingebrigt Lillesand, Orkanger |
| 3 Må Forsøket 2 | f | T | 29 | 22.0 | 7.0 | 3.5 | Atlanta | 6 | 0 | Margido Vikan m fl, Børsa |
| 4 Må Prøven | f | T | 28 | 20.0 | 6.0 | 3.2 | C. Perf. | 4 | 0 | Ingebrigt Lillesand, Orkanger |
| 5 SÅ — | f | T | 93 | 28.0 | 6.0 | 3.2 | — | — | 0 | Bernt Vulvik, Børsa |
| 6 Må Sjøblomsten | f | T | 31 | 20.0 | 5.0 | 3.2 | Motor | 4 | 0 | Ivar Olsen Lillesand, Orkanger |

ST-F. Fillan merkedistrikt.

| | | | | | | | | | | |
|----------------|----|---|----|------|------|-----|----------|----|---|------------------------------------|
| 2 Ms Gideon | k | T | 15 | 32.0 | 8.0 | 4.0 | Gideon | 10 | 0 | A A Fjeldvær m fl, Fjellværøy |
| 3 Ms Hanna | k | T | 16 | 36.0 | 12.5 | 5.0 | Dan | 12 | 0 | A N Fjeldvær, Fjellværøy |
| 4 Ms Fuglen | k | T | 12 | 36.0 | 12.0 | 5.0 | Kelvin | 12 | 0 | J J Skjærbusdal m fl, Knarrlagsund |
| 5 Må Heimdal | fk | T | 31 | 32.0 | 10.0 | 4.5 | Heimdal | 11 | 0 | Olaus Sørsæther, Fjellværøy |
| 6 Mk Alert | fk | T | 13 | 33.0 | 11.0 | 5.0 | Gideon | 6 | 0 | Kr Hassel, Fjellværøy |
| 7 Mk Alfén | ht | T | ? | 41.0 | 13.0 | 5.7 | Finney | 20 | 1 | J Selvåg, Tranvikan i Fosna |
| 11 Må Real | fk | T | 17 | 30.0 | 9.0 | 5.0 | Gideon | 5 | 1 | Rasmus R Sandvik m fl, Fillfjorden |
| 12 Må Liv | fk | T | 11 | 30.0 | 10.0 | 5.0 | Gideon | 4 | 0 | Hans Kåsbøll, Fjellværøy |
| 13 Må Dan 2 | k | T | 38 | 31.0 | 9.0 | 4.0 | Wichm. | 7 | 0 | Kristoffer Fjellvær, Knarrlagsund |
| 14 8/å — | fk | T | 08 | 24.0 | 3.5 | 1.5 | — | — | 0 | Ole Rasmussen, Knarrlagsund |
| 16 Må Fram | fk | T | 10 | 30.0 | 7.0 | 3.0 | Gideon | 4 | 0 | Iver Mondal, Knarrlagsund |
| 17 Mk Trio | ft | T | 03 | 40.0 | 13.0 | 4.0 | Elefant | 12 | 0 | M Marstad, Knarrlagsund |
| 18 Mk Mågen | tf | T | 00 | 39.5 | 14.0 | 5.0 | Bolind. | 15 | 0 | Laurits Kristoffersen, Fillfjorden |
| 19 Må Prøven | fk | T | 15 | 30.0 | 9.0 | 4.0 | Finney | 4 | 0 | Ole Herø, Nordbotn |
| 20 Må Frimanor | fk | T | 15 | 32.0 | 9.0 | 4.0 | Hjelset | 6 | 0 | Ottar K Herø m fl, Nordbotn |
| 22 Må Neptun | fk | T | 14 | 29.0 | 10.0 | 5.0 | Hjelset | 4 | 0 | Anton Nordbotn, Nordbotn |
| 23 8/å — | f | T | 08 | 30.0 | 6.0 | 2.0 | — | — | 0 | B Arntsen, Tranvikan i Fosna |
| 24 Mk Frohavet | k | T | 19 | 55.9 | 17.3 | 7.3 | Bolind. | 40 | 0 | Edv Ulvan, Knarrlagsund |
| 25 Mk Tiffjord | k | T | 16 | 46.0 | 16.1 | 7.3 | Bolind. | 40 | 0 | Birger Berge, Knarrlagsund |
| 26 Mk Vanadis | t | T | 14 | 47.0 | 14.0 | 7.0 | Skandia | 15 | 0 | Laurits Sæther, Knarrlagsund |
| 27 Må Per | f | T | 19 | 25.0 | 5.0 | 4.0 | C. Perf. | 6 | 0 | K Lillestøl, Knarrlagsund |

1) Omb. 1927. 2) Omb. 1930. 3) Omb. 1924.

| Farkostens nummer, art og navn | Anvendelse | Materiale | Byggeår | Lengde | Bredde | Dybde | Maskin, navn | Antall HK | F. & fangstb. | Eierens (den korresponderende reders) navn og postadresse |
|-----------------------------------|------------|-----------|---------|--------|--------|-------|-----------------|-----------|---------------|--|
| 28 Må Frem | fk | T | 32 | 30.0' | 9.0 | 4.0 | Heimdal | 7 | 0 | Johan N Selvåg, Knarrlagsund |
| 29 Ms Fuglen | k f | T | 29 | 29.0' | 9.0 | 5.0 | Heimdal | 7 | 0 | Jens Selvåg, Knarrlagsund |
| 32 Mk Nordhav | fk h | T | 14 | 36.0' | 12.0 | 6.0 | Bolind. | 10 | 0 | Karl Kvitsand m fl, Nordbotn |
| 34 Må Svanen | fk | T | 14 | 33.0' | 11.0 | 4.0 | Stærkod | 6 | 0 | Laurits Sæter, Fjellværøy |
| 36 Må Flink | fk | T | 12 | 30.0' | 9.0 | 4.0 | Dan | 6 | 0 | Jens Jøbåten, Nordbotn |
| 37 Ms Sjølivet ¹⁾ | t | T | 16 | 48.0' | 15.0 | 5.0 | Saffle | 40 | 0 | Erling Lervik m fl, Knarrlagsund |
| 39 SÅ — | fk | T | ? | 33.0' | 12.0 | 5.0 | — | — | 1 | Johan Tangvik, Knarrlagsund |
| 41 Må Urædd | fk | T | 16 | 27.0' | 7.0 | 5.0 | Dahl | 5 | 0 | K Kristoffersen, Fillfjorden |
| 44 Må Normand | tf | T | 11 | 36.0' | 11.0 | 4.0 | Skandia | 6 | 0 | Henning Hegvik, Fillan |
| 45 Må Fram | fk | T | 18 | 30.0' | 9.0 | 4.0 | Gideon | 6 | 0 | John Ansnes, Fillfjorden |
| 46 Må Laksen | fk | T | ? | 28.0' | 10.0 | 4.0 | Dan | 4 | 0 | Andr. Ansnes m fl, Fillfjorden |
| 48 Mk Forsøk | tf | T | 19 | 37.0' | 12.0 | 5.0 | Elefant | 7 | 0 | Nils A Fjeldvær, Fillfjorden |
| 50 Ss Prøven ²⁾ | kt | T | ? | 50.0' | 14.5 | 5.5 | — | — | 0 | Nils Brøttingsvåg, Fjellværøy |
| 51 Ms Klara | tf | T | 08 | 50.0' | 16.0 | 6.0 | Grei | 35 | 0 | Johan A Lervåg, Fillan |
| 52 Ms Tor | fk | T | 37 | 30.0' | 11.0 | 5.0 | Heimdal | 11 | 0 | Hans N Mastad m fl, Ansnes |
| 53 Ms Ara | t | T | 12 | 40.0' | 12.0 | 4.0 | Elefant | 12 | 0 | A/S Ørens Mølle, Fillfjorden |
| 54 8/å — | fk | T | ? | 24.0' | 3.0 | 1.0 | — | — | 0 | Ole Isaksen, Fillfjorden |
| 56 8/å — | fk | T | 12 | 25.0' | 4.0 | 2.0 | — | — | 0 | Iver Skjærbustad, Knarrlagsund |
| 57 SÅ Familien | lf | T | 09 | 36.0' | 14.0 | 5.0 | — | — | 0 | Kr O Ansnes, Fillfjorden |
| 58 Mk Skjærgård | ht | T | 07 | 45.0' | 13.5 | 5.3 | Levahn | 20 | 0 | Olaf Olsen, Knarrlagsund |
| 59 10/å — | fk | T | 07 | 30.0' | 6.0 | 2.0 | — | — | 0 | Johan Tørvik, Fjellværøy |
| 60 8/å — | fk | T | 12 | 24.0' | 7.0 | 2.0 | — | — | 0 | Anton Aunet, Knarrlagsund |
| 61 8/å — | fk | T | 00 | 20.0' | 7.0 | 2.0 | — | — | 0 | Einar Aukan, Knarrlagsund |
| 62 8/å — | fk | T | 07 | 24.0' | 7.0 | 2.0 | — | — | 0 | John Skjærbustad, Knarrlagsund |
| 63 8/å — | fk | T | 00 | 24.0' | 7.0 | 2.0 | — | — | 0 | Nils Sandvik, Knarrlagsund |
| 64 6/å — | fk | T | 06 | 24.0' | 7.0 | 2.0 | — | — | 0 | Olaus Kvalvik, Knarrlagsund |
| 65 6/å — | fk | T | 06 | 18.0' | 6.0 | 1.5 | — | — | 0 | Peder Kjevnik, Knarrlagsund |
| 66 8/å — | fk | T | 01 | 24.0' | 7.0 | 2.0 | — | — | 0 | K Ulvnes, Knarrlagsund |
| 67 Mk Solveien | k | T | 12 | 37.0' | 12.0 | 5.0 | Dan | 16 | 0 | Nils Johnsen m fl, Fjellværøy |
| 68 6/å — | fk | T | 01 | 22.0' | 6.0 | 2.0 | — | — | 0 | Olaus Auknes, Knarrlagsund |
| 69 6/å — | fk | T | 11 | 22.0' | 6.0 | 2.0 | — | — | 0 | J L Berge, Knarrlagsund |
| 70 6/å — | fk | T | 01 | 22.0' | 6.0 | 2.0 | — | — | 0 | Anton Olevik, Knarrlagsund |
| 71 10/å — | f | T | 01 | 32.0' | 5.0 | 2.0 | — | — | 0 | Kr Lervik, Knarrlagsund |
| 72 8/å — | f | T | 01 | 28.0' | 5.0 | 2.0 | — | — | 0 | Ole H Sandvik, Fillfjorden |
| 73 Mk Forsøk | kh | T | 18 | 45.0' | 13.0 | 6.0 | Bolind. | 20 | 1 | F Holmen, Knarrlagsund |
| 75 8/å — | k f | T | 12 | 24.0' | 5.0 | 2.0 | — | — | 0 | Johan Bakeng, Knarrlagsund |
| 76 Må Allart | k f | T | 20 | 26.0' | 8.0 | 3.5 | Gideon | 4 | 0 | Anton Mastadø, Fillfjorden |
| 77 Mk Tryg | k f | T | 10 | 37.0' | 10.0 | 5.0 | Gideon | 8 | 0 | Nils Trondsen, Fillan |
| 78 Mk Heimen | tk f | T | 20 | 39.0' | 12.0 | 4.3 | Nygrei | 20 | 0 | Mikal Bekvik m fl, Nordbotn |
| 79 Må Grei | k f | T | ? | 23.4 | 6.4 | 3.2 | Grei | 5 | 0 | Ludvik Tomassen, Ansnes |
| 80 Må Blink | k f | T | 23 | 29.0' | 10.0 | 7.0 | Dan | 4 | 0 | J A Lervik, Nordbotn |
| 81 Mk Niklar | k f | T | 16 | 34.0' | 11.0 | 6.0 | Hein | 10 | 0 | Ole Gjevnik m fl, Fillfjorden |
| 82 Mk Forsøk 2 | k f | T | 15 | 33.0' | 9.0 | 4.0 | Gideon | 8 | 0 | Jakob B Envik, Fjellværøy |
| 83 Mk Torfin ³⁾ | fk | T | 24 | 34.0' | 10.0 | 4.0 | Heimdal | 14 | 0 | Ludv. Sæter m fl, Tranvik. i Fosna |
| 86 Mk Nymann | t | T | 16 | 51.1' | 14.3 | 6.3 | Avance | 30 | 0 | Arne Utsetøy, Knarrlagsund |
| 87 8/å — | fk | T | 04 | 24.0' | 7.0 | 2.0 | — | — | 0 | Thomas Kjedal, Fillfjorden |
| 88 Må Glimt | fk | T | 25 | 30.0' | 9.0 | 6.0 | Tenfj. | 7 | 0 | John Gjevnik, Fillfjorden |
| 89 Må Forsøket | fk | T | 16 | 27.0' | 9.0 | 3.0 | Gideon | 4 | 0 | Jens Mellemseter, Fjellværøy |
| 90 Mk Agnes | t | T | 16 | 44.0' | 14.0 | 6.0 | Finnøy | 30 | 0 | S A Fjeldvær, Fjellfjorden |
| 91 Må Forsøk | k f | T | 35 | 30.0' | 9.0 | 4.0 | Levahn | 7 | 0 | Morten Ingebriktsen m fl, Fjellværøy |
| 92 Mk Skarven | fk | T | 16 | 28.0' | 9.0 | 4.3 | Volda | 6 | 0 | Ludv Kvalvik, Knarrlagsund |
| 93 Må Odvar | k f | T | 26 | 31.0' | 9.0 | 4.5 | Gideon | 6 | 0 | Bernh Aksetø, Fillfjorden |
| 94 6/å — | k f | T | 11 | 20.0' | 5.0 | 2.0 | — | — | 0 | Oluf Vågan, Fillfjorden |

ST-F Fillan.

| Farkostens nummer, art og navn | Anvendelse | Materiale | Byggeår | Langde | Bredde | Dybde | Maskin, navn | Antall HK | F. s. fangstb. | Eierens (den korresponderende reders) navn og postadresse |
|-----------------------------------|------------|-----------|---------|--------|--------|-------|-----------------|-----------|----------------|--|
| 95 Må Hurtig | k f | T | 18 | 30.0 | 9.4 | 5.0 | Gideon | 6 | 0 | Simon Envik m fl, Fjellværøy |
| 96 S/å — | f | T | 01 | 30.0 | 5.0 | 2.0 | — | — | 0 | Martin Gjevik, Fillfjorden |
| 97 Må Fjellheim | f k | T | 26 | 32.0 | 10.0 | 4.5 | Gideon | 8 | 0 | Hans Kåsbøl, Fjellværøy |
| 100 Ms Fram | t | T | 17 | 44.0 | 15.0 | 7.0 | Avance | 36 | 0 | Kr. K Rovik m fl, Knarrlagsund |
| 101 Må Kobskjær | k f | T | 26 | 29.5 | 8.5 | 4.0 | Møring | 6 | 0 | Simon Kvernstad, Nordbotn |
| 103 Ms Roland ¹⁾ | f k | T | 27 | 30.0 | 9.5 | 4.0 | Heimdal | 11 | 0 | Hans Elven, Tranvikan i Fosna |
| 105 Mk Rekart | f k | T | 27 | 42.0 | 11.5 | 4.5 | Skandia | 10 | 0 | Abraham L. Fjeldvær, Fjellværøy |
| 106 Mk Hav I | t | T | 17 | 63.0 | 17.5 | 7.0 | Gideon | 30 | 0 | J A Bekvik, Fillan |
| 107 Må Laxen | k f | T | 27 | 26.0 | 8.0 | 4.0 | Konkur. | 6 | 0 | Arne E Ulvan, Knarrlagsund |
| 108 Mk Glimt | f k | T | 28 | 32.0 | 10.0 | 5.0 | Hjelset | 6 | 0 | Alfr. Eidsvåg m fl, Fillan |
| 110 Ss — | f | T | 20 | 26.0 | 6.0 | 3.0 | — | — | 0 | Gustav Ulvan, Knarrlagsund |
| 111 Må Rekord | f k | T | 28 | 30.0 | 9.5 | 4.0 | Gideon | 10 | 0 | Anton Mastaa, Fillfjorden |
| 112 Mk Aud | f k | T | 11 | 34.0 | 10.0 | 4.0 | Wichm. | 12 | 0 | Jakob E Storvik, Fillan |
| 113 Må Liv | f k | T | 36 | 26.0 | 9.0 | 4.0 | Gideon | 5 | 0 | Joakim Akset, Ansnes |
| 114 Må Tryg | f | T | ? | 19.1 | 6.4 | 3.2 | Sabb | 3 | 0 | Leif Johnsen, Fjellværøy |
| 115 Ms Trygg ²⁾ | k f | T | 29 | 26.0 | 8.0 | 4.0 | Gideon | 5 | 0 | Einar Sandvik, Fillfjorden |
| 116 Må Rapp | f k | T | 29 | 22.0 | 7.0 | 3.0 | Hjelset | 6 | 0 | Sverre Halberg, Nordbotn |
| 117 Ms Skandia | k f | T | 22 | 31.5 | 9.0 | 4.0 | Skandia | 10 | 0 | Anton Nordsæter, Fjellværøy |
| 118 Mk Nordlys | f k | T | 38 | 35.0 | 11.0 | 5.0 | Hein | 10 | 0 | Kristian Sandvik m fl, Ansnes |
| 119 Må Glimt | k f | T | 29 | 26.6 | 8.0 | 4.2 | Gideon | 6 | 0 | Johan Nordbotten, Nordbotn |
| 120 Ms Prøven | t | T | ? | 39.0 | 13.5 | 6.3 | Brunv. | 32 | 0 | Kr. S Røvik, Knarrlagsund |
| 121 Mk Njord | k f | T | 18 | 33.0 | 10.0 | 5.0 | Nygrei | 14 | 0 | J Sjørbusdal, Knarrlagsund |
| 122 Må Hjalmar | k f | T | 29 | 32.0 | 9.5 | 2.3 | Heimdal | 7 | 0 | Alf Lervik, Nordbotn |
| 123 Mk Sjøgutten | k f | T | 37 | 33.0 | 12.0 | 5.3 | Heiseth | 10 | 0 | Ove Ingebrigtsen, Fjellværøy |
| 124 Må Tryg | k f | T | 30 | 22.0 | 9.0 | 5.0 | Sabb | 5 | 0 | Ole Reksen, Fjellværøy |
| 125 Må Nordlys | k f | T | 31 | 31.0 | 10.0 | 5.0 | Gideon | 14 | 0 | Asbj. Nordbotten, Knarrlagsund |
| 126 Mk Astrid | k f | T | 31 | 34.0 | 10.5 | 5.2 | Gideon | 18 | 0 | A Antonsen, Ansnes, Fillfjorden |
| 127 Ms Ruth ³⁾ | k f | T | 31 | 32.0 | 10.0 | 4.0 | Brunv. | 10 | 0 | Johan Skaget, Fillan |
| 128 Mk Walberg | k f t | T | 29 | 37.5 | 12.0 | 5.3 | Brunv. | 12 | 0 | Arthur Øyen m fl, Fillan |
| 129 Må Signal | k f | T | 31 | 34.0 | 10.5 | 4.5 | Populær | 15 | 0 | Asbjørn Aksetøy m fl, Ansnes |
| 130 Mk Ørn | t | T | 13 | 36.0 | 12.0 | 6.0 | Wichm. | 20 | 0 | Odm. Selvåg m fl, Knarrlagsund |
| 131 Må Skarven | f k | T | 31 | 34.0 | 10.0 | 6.0 | Stærkod. | 8 | 0 | Mikal Sæter, Knarrlagsund |
| 132 Mk Leif | k f t | T | 31 | 37.0 | 10.5 | 5.0 | Brunv. | 16 | 0 | Kristian Røvik, Knarrlagsund |
| 133 Sk Hugnad | h t | T | 14 | 39.0 | 13.8 | 6.7 | — | — | 0 | F J Holmen, Knarrlagsund |
| 135 Må Fram | f k | T | 15 | 34.0 | 10.0 | 4.3 | Gideon | 6 | 0 | Arne Jobotn, Nordbotn |
| 136 Må Trygg | f k | T | 32 | 25.0 | 8.5 | 4.0 | Heimdal | 7 | 0 | John Kjevik, Knarrlagsund |
| 137 Mk Rollo | f k | T | 13 | 30.0 | 10.0 | 5.0 | Wichm. | 7 | 0 | Ole O Glerstad, Fillan |
| 138 Mk John | f k | T | 27 | 33.0 | 9.8 | 5.0 | Wichm. | 7 | 0 | Gabriel Glerstad, Fillan |
| 139 Må Solglimt | f k | T | ? | 22.0 | 8.0 | 3.0 | Grei | 4 | 0 | Artur Flatnes, Fjellværøy |
| 140 Må Godt Håp | f k | T | 33 | 30.0 | 9.0 | 4.0 | Heimdal | 7 | 0 | Nils Olufsen, Nordbotn |
| 141 Mk Ulvøy | f k | T | 34 | 35.0 | 11.0 | 5.0 | Bolind. | 20 | 1 | John E Ulvan, Knarrlagsund |
| 142 S/å — | f k | T | 18 | 20.0 | 5.0 | 2.0 | — | — | 0 | Uldrik Herøy, Nordbotn |
| 143 Ms Thor | f k | T | 16 | 29.0 | 9.6 | 5.2 | Statt | 6 | 0 | Olaus Kåsbøl, Fjellværøy |
| 144 Ms Frank | f k | T | 28 | 34.0 | 10.0 | 5.0 | Brunv. | 12 | 0 | Aksel Stene, Nordbotn |
| 145 Ms Stål | t | T | 34 | 37.5 | 13.2 | 5.5 | Skandia | 10 | 0 | Reidar Olsen, Knarrlagsund |
| 146 Må — | t | T | 33 | 18.0 | 4.7 | 3.2 | C. Perf. | 4 | 0 | Lorents Berge, Knarrlagsund |
| 147 Mk Glygg I | f | T | ? | 54.0 | 15.4 | 6.2 | Wichm. | 30 | 0 | Hjalmar Grøntvedt, Fillfjorden |
| 148 Mk Stanley | t | T | 28 | 65.0 | 17.8 | 7.5 | Finnøy | 60 | 0 | Hjalmar Grøntvedt, Fillfjorden |
| 149 Ms Saritsa | k h | T | 16 | 55.2 | 15.3 | 6.2 | Bolind. | 25 | 0 | Hjalm. Grøntvedt m fl, Fillfjorden |
| 150 Må Paul | k | T | 02 | 29.0 | 8.0 | 6.0 | Gideon | ? | 0 | Arne Grinskar m fl, Knarrlagsund |
| 151 Må Gjøa | f k | T | 27 | 27.0 | 8.5 | 4.0 | Stabil | 8 | 0 | Harald Nordbotn, Nordbotn |
| 152 Mk Heim | f k | T | 15 | 40.0 | 12.0 | 4.5 | Levahn | 20 | 0 | Ludv. Kristoffersen, Ansnes |
| 153 Må Alabama | f k | T | 27 | 30.0 | 9.5 | 5.0 | Selven | 9 | 0 | E Hermandstad, Tranvikan i Fosna |
| 154 Mk Juno | t | T | 14 | 35.5 | 12.0 | 5.5 | Heimdal | 20 | 0 | A Nordsæter, Fjellværøy |

| Farkostens nummer. art og navn | Anvendelse | Materiale | Byggeår | Lengde | Bredde | Dybde | Maskin, navn | Antall HK | F. & langstb. | Eierens /den korresponderende reders navn og postadresse |
|-----------------------------------|------------|-----------|---------|--------|--------|---------|-----------------|-----------|-----------------------------------|---|
| 155 Må Sab | f k | T'36 | 25.5 | 8.0 | 3.0 | Sabb | 5 | 0 | Birg. Jakobsen m fl, Fjellværøy | |
| 156 Må Sprøit | f | T'22 | 20.0 | 5.0 | 3.0 | Bilm. | 55 | 0 | Sverre Helgebostad, Fillan | |
| 157 Mk Mjølner | f k | T'15 | 33.0 | 11.0 | 6.0 | Heimdal | 11 | 0 | Nils I Mastad m fl, Ansnes | |
| 158 Må Kvik | f k | T'27 | 24.0 | 8.0 | 3.3 | Gideon | 4 | 0 | Martin Førvik m fl, Fjellværøy | |
| 159 Må Solo | f | T'25 | 20.0 | 6.0 | 3.0 | Bilm. | 40 | 0 | Martin Lervåg, Fillan | |
| 160 Må Fjellværøy | f k | T'37 | 30.0 | 9.0 | 4.0 | Volda | 14 | 0 | Anton Nilsen Fjellvær, Fjellværøy | |
| 161 Må Skum | f k | T'37 | 28.0 | 9.0 | 4.0 | Dan | 6 | 0 | Adolf Holm, Knarrlagsund | |
| 162 Må Brødrene | f k | T'37 | 31.0 | 10.0 | 4.5 | Heimdal | 11 | 0 | Martin Ulvnes m fl, Knarrlagsund | |
| 163 Ms Einvik | f k | T'38 | 32.0 | 10.0 | 4.5 | Bolind. | 12 | 0 | Simon Einvik m fl, Fjellværøy | |
| 164 Må Framtid | f k | T'38 | 28.5 | 9.2 | 4.0 | Brunv. | 7 | 0 | Asbjørn Ulvan m fl, Knarrlagsund | |
| 165 8/å — | f | T'37 | 27.0 | 7.0 | 3.0 | — | — | 0 | Einar Jæktvik, Ansnes | |
| 166 SÅ Trygg | f | T'30 | 29.0 | 10.0 | 4.0 | — | — | 0 | Martin Aukan, Knarrlagsund | |
| 167 Mk Krystal | t | T'13 | 33.5 | 10.5 | 5.6 | Nygrei | 20 | 0 | Kristian K Røvik, Knarrlagsund | |

ST-G. Geitastrand merkedistrikt.

| | | | | | | | | | |
|---------------|-------|------|------|------|-----|---------|----|---|-----------------------------------|
| 1 Må Streif | f k t | T'33 | 28.0 | 8.0 | 5.0 | Levahn | 7 | 0 | Peder E Kjøren, Geitastrand |
| 2 Må Reidun | f | T'31 | 28.0 | 8.3 | 3.7 | Heimdal | 6 | 0 | K P Kjøren, Geitastrand |
| 3 Ms Erling | f h | T'32 | 35.0 | 10.5 | 5.0 | Populær | 12 | 0 | Johs Hagetro, Gjølme |
| 6 Må Proven | f k | T'17 | 28.0 | 8.0 | 4.8 | Danette | 4 | 0 | Jens A Kjøren, Geitastrand |
| 7 Må Kvikken | f | T'? | 20.0 | 5.0 | 3.0 | Levahn | 4 | 0 | Petter A Sletvold, Geitastrand |
| 8 Må Nora | f | T'32 | 28.0 | 9.0 | 8.0 | Vännern | 12 | 0 | Johan E Almli m fl, Geitastrand |
| 9 Ms Ulabrand | t | T'30 | 37.0 | 12.2 | 6.0 | Bolind. | 15 | 0 | Kristoffer L Langvik, Geitastrand |

ST-HM. Heim merkedistrikt.

| | | | | | | | | | |
|----------------------------|-------|------|------|------|-----|----------|----|---|------------------------------------|
| 2 Mk Signal | k h t | T'06 | 34.0 | 11.8 | 4.5 | Skandia | 10 | 3 | N A Snekvik, Hellandssjøen |
| 3 8/å — | k f | T'04 | 27.7 | 5.7 | 1.8 | — | — | 0 | Arne J Snekviknes, Hellandssjøen |
| 4 4/å — | f | T'14 | 26.0 | 8.0 | 2.0 | — | — | 3 | J J Mjones, Astfjorden, indre |
| 5 Ms Ingolf | t | T'05 | 33.0 | 11.2 | 4.4 | Finnøy | 6 | 0 | Gunnar J Mjones, Astfjorden, indre |
| 6 Mk Volda | f t | T'15 | 33.0 | 12.0 | 5.5 | Volda | 12 | 1 | Erling Tofto, Kjørsvikbugen |
| 7 8/å — | k f | T'18 | 23.4 | 5.4 | 2.0 | — | — | 0 | Ole O Småbugt m fl, Hellandssjøen |
| 8 6/å — | f | T'17 | 31.0 | 10.2 | 3.6 | — | — | 4 | Ole O Småbugt m fl, Hellandssjøen |
| 9 Må Ruth | f | T'38 | 28.0 | 8.0 | 4.0 | Hexa | 6 | 0 | Jakob Rottem m fl, Hemnskjel |
| 10 10/å — | k f | T'17 | 26.0 | 6.0 | 2.0 | — | — | 0 | Ole O Vøe m fl, Hellandssjøen |
| 11 6/å — | f | T'10 | 29.8 | 8.4 | 2.7 | — | — | 3 | M Rodnes m fl, Astfjorden, indre |
| 12 Mg Anna ¹⁾ | f | T'? | 30.0 | 10.0 | 3.8 | Bolind. | 12 | 3 | Nils Snekvik, Hellandssjøen |
| 13 Må Justin ²⁾ | f | T'19 | 32.0 | 9.9 | 8.0 | Finnøy | 15 | 0 | Arne Stavnesli, Hellandssjøen |
| 16 Mk Forsøk | f k | T'17 | 36.1 | 13.8 | 4.8 | Finnøy | 12 | 1 | Hans Stolpnes, Hemnskjel |
| 17 Må Glimt | f k | T'08 | 26.0 | 9.5 | 4.0 | Gideon | 7 | 0 | Albert Nordvik, Kjørsvikbugen |
| 18 Må Frigg | f | T'23 | 25.5 | 7.4 | 4.2 | F. M. | 6 | 1 | Kr Wågbo, Hemnskjel |
| 19 8/å — | k f | T'12 | 26.0 | 5.7 | 2.0 | — | — | 0 | Ole R Toftøsjø, Hellandssjøen |
| 20 Må Vårliv | f l | T'20 | 28.0 | 9.0 | 5.0 | Skandia | 8 | 0 | Johan Matisen m fl, Magerøy |
| 21 Må Sjøbråt | f | T'28 | 30.0 | 10.0 | 5.0 | Vännern | 8 | 0 | Mart Engvik, Astfjorden, indre |
| 23 Må Sleipner | f t | T'31 | 22.0 | 6.0 | 2.5 | Sleipner | 4 | 0 | Lars Astum, Magerøy |
| 25 Må Klar | f | T'33 | 27.6 | 3.5 | 3.2 | Volda | 7 | 0 | Per Mjones m fl, Astfjorden |
| 26 Må Trygg | f k | T'38 | 28.0 | 9.5 | 4.0 | Levahn | 12 | 0 | Edvard Mjones, Hemnskjel |
| 27 Må Fram | f t | T'12 | 21.3 | 6.8 | 2.5 | C.Perf. | 6 | 0 | J Hellandsjø, Hellandssjøen |
| 28 Mk Odin ³⁾ | f k | T'15 | 36.0 | 10.0 | 7.0 | Grei | 15 | 1 | Nils Bakken, Hellandssjøen |
| 29 8/å — | f k | T'00 | 22.3 | 6.0 | 2.1 | — | — | 0 | A Bjelvik m fl, Hellandssjøen |
| 30 Mk Reider | k f | T'26 | 36.0 | 11.0 | 5.0 | Avance | 12 | 0 | Ida Kjørsvik m fl, Hemnskjel |
| 31 8/å — | f k | T'07 | 25.0 | 9.0 | 3.0 | — | — | 0 | Nils J Bakken, Hellandssjøen |
| 32 8/å — | f k | T'08 | 27.0 | 6.0 | 2.2 | — | — | 0 | Ole J Gusse, Hellandssjøen |
| 34 8/å — | k | T'03 | 22.0 | 5.5 | 2.5 | — | — | 0 | E I Havnebugt, Hemnskjel |

ST-HM Heim — ST-HE Hemne.

| Farkostens nummer, art og navn | Anvendelse | Materiale | Byggeår | Lengde | Bredde | Dybde | Maskin, navn | Antall HK | F. & fangstb. | Eierens (den korresponderende reders, navn og postadresse) |
|-----------------------------------|------------|-----------|---------|--------|--------|-------|-----------------|-----------|---------------|---|
| 35 Må Vestvind | f k | T | 16 | 21,3 | 7,0 | 3,0 | Eagle | 2 | 0 | Erling Bjørnsen, Magerøy |
| 36 8/A — | f k | T | 10 | 26,5 | 6,0 | 2,3 | — | — | 0 | Aksel Tofte, Kjørsvikbugen |
| 37 Mk Ebenezer | t | T | 79 | 60,0 | 17,4 | 8,2 | Finnøy | 42 | 0 | John Trøan, Hemnskjel |
| 38 Mk Roald ¹⁾ | f k | T | 15 | 30,0 | 9,0 | 5,0 | Gideon | 6 | 0 | Jens Totland, Hellandsjøen |
| 40 Må Bamse | f | T | 37 | 28,7 | 8,5 | 3,7 | Real | 6 | 0 | Gabriel Rotttem, Åstfjorden |
| 41 Må Neptun | f | T | 30 | 26,6 | 7,4 | 3,2 | Motor | 6 | 0 | Leif Jakobsen, Hemnskjel |
| 42 Mk Havhug | f k | T | 26 | 34,0 | 11,0 | 5,8 | Brunv. | 16 | 1 | Nils Thevik m fl, Hellandsjøen |
| 43 Mk Leif ²⁾ | k f | T | 12 | 32,0 | 11,0 | 5,0 | Kampen | 10 | 0 | Ingvald Matisen, Magerøy |
| 44 Må Forsøk | f | T | 23 | 26,0 | 6,0 | 2,4 | Gideon | 3 | 0 | Johan Fuglø, Hemnskjel |
| 45 6/A Tordenskjold | f | T | 20 | 30,5 | 11,0 | 4,0 | — | — | 4 | Paul Avlesbug m fl, Hellandsjøen |
| 46 8/A Forsøk ³⁾ | f l | T | ? | 36,0 | 12,0 | 6,0 | — | — | 0 | Alfred Nordvik, Kjørsvikbugen |
| 47 8/A — | f l | T | 98 | 21,0 | 6,0 | 3,0 | — | — | 0 | P A Taftø m fl, Kjørsvikbugen |
| 48 Må Rapp | f t | T | 29 | 22,5 | 7,0 | 3,0 | Konkur. | 4 | 0 | Ole Odden, Hemnskjel |
| 49 Ms Svan | f t | T | 18 | 35,1 | 13,4 | 5,7 | Rap | 18 | 0 | Ove Sunde, Hemnskjel |
| 50 Må Finn | f | T | 30 | 26,0 | 8,0 | 4,0 | Sleipner | 6 | 0 | Kristof. Gussoy m fl, Hellandsjøen |
| 51 Mk Alaska | t | T | 31 | 37,0 | 11,5 | 5,8 | Bolind. | 20 | 1 | Axel Aas m fl, Hemnskjel |
| 52 Ms Kelvin ⁴⁾ | f | T | 11 | 37,0 | 12,5 | 4,5 | Kelvin | 13 | 0 | Ove Wingan, Aune, Hemnskjel |
| 53 Må Thor | f | T | 32 | 31,0 | 10,0 | 4,5 | Brunv. | 12 | 0 | Olav Elven m fl, Hemnskjel |
| 54 I Lotte | l | T | 19 | 28,0 | 7,0 | 3,0 | — | — | 0 | Ove E Sunde, Hemnskjel |
| 55 Ms Forsøket | f t | T | 06 | 32,0 | 12,0 | 4,0 | Brunv. | 20 | 0 | Martin Skogø, Hemnskjel |
| 57 Må Ternen | f | T | 37 | 29,0 | 8,5 | 3,5 | Vestsmøl | 11 | 0 | Ingolf Jakobsen m fl, Hemnskjel |
| 58 Mk Arne | f k | T | 15 | 29,0 | 9,4 | 4,8 | Gideon | 8 | 1 | Ottar Strøm m fl, Magerøy |
| 59 Må Juve | f | T | 37 | 28,7 | 8,5 | 4,2 | Helseth | 7 | 0 | Leif Vågsbø, Hemnskjel |
| 60 Ms Bremen ⁵⁾ | f | T | 29 | 33,9 | 10,3 | 5,4 | Alpha | 8 | 0 | A Kvernstad m fl, Kjørsvikbugen |
| 61 Må Skjela | f | T | 34 | 23,0 | 7,0 | 3,6 | Rapp | 5 | 0 | Palmer Sunde, Hemnskjel |
| 62 Må Fram | f | T | 35 | 17,0 | 4,5 | 2,0 | F. M. | 3 | 0 | Trygve Rotttem, Hemnskjel |
| 63 Må Svanen | f k | T | 17 | 30,0 | 7,5 | 4,0 | Elefant | 6 | 1 | Erling Jamtøy, Hemnskjel |
| 64 Må Atle | f | T | 37 | 37,6 | 7,4 | 4,2 | Helseth | 4 | 0 | Hjalmar Langø, Hemnskjel |
| 65 Må Stjernen | f | T | 36 | 28,0 | 8,0 | 4,8 | Brunv. | 10 | 0 | Gunnar Mjones m fl, Åstfjorden |
| 66 Mk Trygg | l | T | 14 | 46,2 | 15,1 | 6,4 | Bolind. | 20 | 1 | Marius Bjellvik, Hellandsjøen |
| 67 Må Vikingen | f | T | 24 | 25,0 | 5,7 | 2,4 | Bilm. | 48 | 0 | Kristian Jamtøy, Hemnskjel |
| 68 Mj Johanna | f | T | 92 | 77,5 | 21,0 | 8,5 | Laval | 80 | 1 | Erling Taftø m fl, Kjørsvikbugen |

ST-HE. Hemne merkedistrikt.

| | | | | | | | | | | |
|---------------------------|-----|---|----|------|------|-----|---------|----|---|----------------------------------|
| 1 Mk Frank ⁶⁾ | k t | T | 10 | 39,0 | 9,5 | 4,0 | Volda | 22 | 0 | Lars Holmen, Kyrksæterøra |
| 2 Ms Argo | k | T | 14 | 35,0 | 11,0 | 5,8 | Skandia | 10 | 0 | Kristian Merkesnes, Kyrksæterøra |
| 3 Må Kvik | f | T | 38 | 26,0 | 9,5 | 4,0 | Bilm. | 12 | 3 | Olaf Spjøtvold, Kyrksæterøra |
| 5 Mk Feniks ⁷⁾ | f | T | 16 | 41,0 | 11,0 | 5,0 | Union | 30 | 0 | Olav Aunli, Kyrksæterøra |
| 6 Mk Sodn | k | T | 37 | 40,0 | 12,0 | 6,0 | Union | 20 | 0 | Bjarne Vollan, Kyrksæterøra |
| 7 Må Kvik | f | T | 35 | 17,0 | 5,0 | 2,0 | Motor | 2 | 0 | Marius Kvande, Kyrksæterøra |
| 8 8/A Prøven | f k | T | 00 | 23,0 | 5,0 | 2,0 | — | — | 0 | Johs Bergdal, Kyrksæterøra |
| 9 6/A Lykken | f k | T | 92 | 22,0 | 5,0 | 2,0 | — | — | 0 | Ole S Berg, Kyrksæterøra |
| 10 Må Harry | f | T | 30 | 16,0 | 4,5 | 1,5 | Motor | 3 | 0 | Johan Mjones, Kyrksæterøra |
| 11 Mk Nordlys | k | T | 12 | 40,0 | 12,5 | 6,0 | Levahn | 16 | 0 | Ole Kjørsvik m fl, Kyrksæterøra |
| 12 Må Rakett | f | T | 35 | 18,0 | 4,5 | 2,5 | Bilm. | 20 | 0 | Sverre Gjarthe, Kyrksæterøra |
| 14 Må Fram | f | T | 38 | 20,0 | 6,0 | 3,0 | Levahn | 5 | 0 | Peder P Vollan, Kyrksæterøra |
| 15 Mkr Havørn | k | T | 39 | 35,0 | 10,0 | 5,5 | Volda | 22 | 0 | Lars Holmen, Kyrksæterøra |

1) Omb. 1937. 2) Omb. 1938. 3) Omb. 1928. 4) Omb. 1931. 5) Omb. 1933. 6) Omb. 1927 og 1935. 7) Omb. 1935.



ESSOGASOIL — BENSIN — PETROLEUM
— SMØREOLJER —



A/S VESTLANDSKE PETROLEUMSCOMPAGNI

| Farkostens nummer, art og navn | Anvendelse | Materiale | Byggår | Lengde | Bredde | Dybde | Maskin, navn | Antall HK | F. & fangstb. | Eierens /den korresponderende reders, navn og postadresse |
|-----------------------------------|------------|-----------|--------|--------|--------|-------|-----------------|-----------|---------------|--|
| 2 Mk Rolv | k f | T | 26 | 31.0 | 8.5 | 4.0 | Kelvin | 7 | 0 | Reid, Haranes m fl, Barmanfjorden |
| 3 Mk Haugøysund | k f t | T | 28 | 50.0 | 15.0 | 7.0 | Bolind. | 25 | 0 | Anton Øyen, Melandsjø |
| 4 Ms Fremskrit | t | T | 10 | 40.0 | 14.0 | 6.0 | Levahn | 10 | 0 | Anton Myhren, Dolmøy |
| 7 Mk Fjell ¹⁾ | f k | T | 28 | 33.3 | 9.5 | 5.0 | Helseth | 14 | 0 | Toralf Torvaldsen m fl, Dolmøy |
| 8 Mk Jenny | k f | T | 26 | 32.0 | 9.0 | 4.3 | Gideon | 8 | 0 | M P Skipnes m fl, Hestnes |
| 9 8/å — | k f | T | 23 | 22.3 | 4.8 | 2.1 | — | — | 0 | Petter Skipnes, Hestnes |
| 10 8/å — | k f | T | 04 | 32.0 | 9.0 | 4.0 | — | — | 4 | Johan P Hjertø m fl, Melandsjø |
| 11 Ms Svanen | k | T | 19 | 35.0 | 12.5 | 4.6 | Skandia | 10 | 0 | Ingv Hopse m fl, Barmanfjorden |
| 12 Mk Bjørg ²⁾ | t | T | 98 | 40.0 | 12.5 | 6.0 | Elefant | 10 | 0 | Mikal Eriksen, Barmanfjorden |
| 13 Mk Gideon | t | T | 19 | 49.0 | 13.0 | 5.7 | Skandia | 25 | 0 | Ivar Grong m fl, Heggåsen |
| 14 Mk Elida | k t | T | 17 | 45.0 | 16.0 | 6.0 | Skandia | 40 | 2 | J Kjerringvåg m fl, Dolmøy |
| 15 Må — | f | T | 28 | 18.0 | 5.0 | 2.5 | Meteor | 3 | 0 | Einar Grong, Heggåsen |
| 17 Må Wergeland | f k | T | 15 | 20.0 | 6.0 | 2.5 | Mohawk | 6 | 0 | Ole G Grøstad, Barmanfjorden |
| 18 Ms Solit | t | T | 08 | 36.0 | 12.5 | 5.3 | Gideon | 14 | 0 | Erling Sivertsen, Dolmøy |
| 19 Mk Trygg | k f | T | 33 | 33.0 | 10.0 | 3.6 | Grei | 10 | 0 | Johan P Bjørnes, Heggåsen |
| 20 8/å — | k f | T | 07 | 27.6 | 5.4 | 1.7 | — | — | 0 | K Helgebostad, Grefsnsvågen |
| 21 Må Maks | k f | T | ? | 27.0 | 7.0 | 3.0 | Wichm. | 5 | 0 | Johan Kvalvik m fl, Heggåsen |
| 22 Må — ³⁾ | f k | T | 25 | 30.0 | 9.0 | 3.5 | Gideon | 6 | 0 | Edvard Hattland, Barmanfjorden |
| 23 Mk Anden ⁴⁾ | k f | T | 10 | 30.0 | 8.3 | 4.0 | Helseth | 10 | 0 | Ingv K Brevik, Heggåsen |
| 24 Må Levahn | f k | T | 34 | 17.0 | 5.0 | 3.0 | Levahn | 3 | 0 | E Ramsli, Heggåsen |
| 25 Må — | k f | T | 29 | 29.0 | 8.0 | 4.0 | Sabb | 5 | 0 | Sverre Ramsli, Heggåsen |
| 26 Ms Barmanfjord ⁵⁾ | t | T | ? | 35.0 | 12.0 | 4.0 | Elefant | 10 | 0 | Alfred Aune m fl, Barmanfjorden |
| 27 Mk Heim | k f t | T | 09 | 42.0 | 14.0 | 5.0 | Skandia | 8 | 0 | Ingvarg Hopsey, Melandsjø |
| 29 10/å — | k f | T | 00 | 27.0 | 6.5 | 2.5 | — | — | 0 | Stinus Glørstad, Barmanfjorden |
| 30 Ms Engelsviken | k t | T | 09 | 42.0 | 15.0 | 6.0 | Skandia | 16 | 0 | Julius Bremvåg, Holmøy |
| 31 Ms Solid | k t | T | 00 | 42.0 | 17.0 | 5.0 | Avance | 20 | 0 | Edvard Neerland, Melandsjø |
| 32 Må Ran | t | T | 14 | 28.0 | 6.0 | 3.5 | Gideon | 15 | 0 | Edvard Neerland, Melandsjø |
| 33 Ms Gjøa | k f | T | 07 | 40.0 | 14.0 | 5.0 | Gideon | 11 | 0 | Arvid Kjæringvåg m fl, Dolmøy |
| 34 Mk Hitterø | f k | T | 29 | 34.5 | 10.5 | 5.4 | Finnøy | 8 | 0 | Johan Hopsjø, Melandsjø |
| 35 Må Kalle | f k | T | 27 | 28.0 | 9.0 | 4.0 | Gideon | 5 | 0 | Gustav Jensen, Grefsnsvågen |
| 36 10/å Freden | f k | T | 08 | 25.0 | 6.0 | 2.0 | — | — | 0 | Paulus Knutshaug, Heggåsen |
| 37 8/å — | k f | T | 15 | 22.3 | 4.8 | 2.0 | — | — | 0 | Jonas Hofstad, Melandsjø |
| 38 8/å — | k f | T | 13 | 22.0 | 5.0 | 2.5 | — | — | 0 | T M Helgebostad, Grefsnsvågen |
| 39 8/å Grei | k | T | 00 | 25.0 | 5.0 | 2.0 | — | — | 0 | Marius Johansen, Dolmøy |
| 40 8/å Glade Grei | k f | T | 01 | 25.0 | 5.0 | 2.0 | — | — | 0 | Torvadd J Kjæringvåg, Dolmøy |
| 41 Må Per | k | T | 10 | 25.0 | 6.0 | 2.5 | Levahn | 4 | 0 | Guttorm Hjertø m fl, Melandsjø |
| 42 Mk Mary 1 | f k | T | 36 | 33.0 | 10.0 | 6.0 | Skandia | 15 | 0 | Marius Johansen m fl, Dolmøy |
| 43 6/å — | f | T | 13 | 30.0 | 10.0 | 5.0 | — | — | 4 | Torb Helgebostad, Grefsnsvågen |
| 44 6/å — | f | T | 11 | 30.0 | 9.6 | 4.5 | — | — | 4 | Ole Nesset m fl, Melandsjø |
| 45 6/å Bærdal | f | T | 18 | 30.0 | 9.5 | 3.8 | — | — | 2 | Olbert Tøften m fl, Dolmøy |
| 46 6/å — | f | T | 17 | 25.0 | 8.0 | 4.0 | — | — | 1 | Anton Småge m fl, Melandsjø |
| 47 6/å — | f | T | 12 | 29.0 | 9.0 | 3.5 | — | — | 5 | Albert Bæknes m fl, Melandsjø |
| 48 6/å — | f | T | 12 | 28.0 | 8.5 | 3.5 | — | — | 5 | G Glørstad m fl, Barmanfjorden |
| 49 6/å — | f | T | 00 | 30.0 | 8.5 | 3.0 | — | — | 4 | Hans Strømsvik m fl, Barmanfjord. |
| 50 6/å — | f | T | 12 | 29.0 | 8.0 | 3.0 | — | — | 4 | Martin Glørstad m fl, Barmanfjord. |
| 51 6/å — | f | T | 20 | 29.7 | 8.5 | 3.2 | — | — | 4 | Lars Aune m fl, Barmanfjorden |
| 52 6/å — | f | T | 11 | 30.8 | 9.0 | 3.2 | — | — | 4 | Arnt Knutshaug m fl, Heggåsen |
| 53 Ms Glimt ⁶⁾ | k f | T | 28 | 32.0 | 8.5 | 5.0 | Union | 10 | 0 | Bjarne Langø m fl, Melandsjø |
| 54 4/å — | f | T | 13 | 24.0 | 7.5 | 3.0 | — | — | 3 | Kristian Øyen m fl, Melandsjø |
| 55 Må — ⁷⁾ | f | T | 10 | 29.0 | 8.0 | 4.5 | Sabb | 5 | 0 | Søren N Nordalen, Heggåsen |
| 56 4/å — | f | T | 12 | 27.5 | 9.0 | 3.0 | — | — | 0 | Kristian Angelnes, Dolmøy |

ST-H Hitra — ST-J Jøssund.

| Farkostens nummer, art og navn | Anvendelse | Materiale | Byggår | Lengde | Bredde | Dybde | Maskin, navn | Antall FK | F. & faagstb. | Eierens (den korresponderende reders) navn og postadresse |
|-----------------------------------|------------|-----------|--------|--------|--------|-------|-----------------|-----------|---------------|--|
| 57 4/Å — | f | T | 10 | 23.0 | 5.0 | 2.0 | — | — | 3 | M Eriksen, Barmanfjorden |
| 58 Ss Johanne | kt | T | 21 | 39.0 | 14.5 | 5.0 | — | — | 0 | Alfred A Lillekjæringvåg, Dolmøy |
| 59 8/Å — | fk | T | 13 | 25.0 | 5.0 | 2.0 | — | — | 0 | Anton O Øyen, Melandsjø |
| 60 Mk Hugleik | kft | T | 28 | 28.0 | 9.0 | 4.3 | Heimdal | 7 | 0 | Alfred Bæknes, Melandsjø |
| 61 8/Å — | f | T | 29 | 23.0 | 8.0 | 4.0 | — | — | 4 | Julius Bremvåg, Holmøy |
| 62 8/Å — | kf | T | 00 | 22.0 | 6.0 | 2.0 | — | — | 0 | Jens Smågesø, Melandsjø |
| 63 8/Å — | kf | T | 09 | 24.0 | 5.0 | 2.0 | — | — | 0 | Johan S Hjertø, Melandsjø |
| 64 8/Å — | kf | T | 13 | 24.0 | 5.0 | 2.0 | — | — | 0 | Anton Skibnes, Melandsjø |
| 65 10/Å — | kf | T | 12 | 25.0 | 6.0 | 2.0 | — | — | 0 | Ove A Knudshaug, Heggåsen |
| 66 8/Å — | kf | T | 12 | 23.0 | 5.0 | 2.0 | — | — | 0 | Jørgen Havn, Melandsjø |
| 67 8/Å — | kf | T | 13 | 23.0 | 5.5 | 2.0 | — | — | 0 | John Hjertø, Melandsjø |
| 68 8/Å — | kf | T | 01 | 23.0 | 5.0 | 2.0 | — | — | 0 | Enok Viken, Melandsjø |
| 69 8/Å — | kf | T | 15 | 23.0 | 5.0 | 2.5 | — | — | 0 | Edvard Svalgræs, Melandsjø |
| 70 8/Å — | kf | T | 09 | 24.0 | 8.0 | 3.0 | — | — | 0 | Johan Næsset, Melandsjø |
| 71 8/Å — | kf | T | 11 | 24.0 | 5.5 | 2.0 | — | — | 0 | Paul Øyen, Melandsjø |
| 72 8/Å — | kf | T | 17 | 23.5 | 5.5 | 2.0 | — | — | 0 | Anton P Knudshaug, Heggåsen |
| 73 8/Å — | kf | T | 06 | 24.8 | 5.7 | 2.2 | — | — | 0 | Julius Bremvåg, Dolmøy |
| 74 Ms Sleipner | f | T | 11 | 36.0 | 12.0 | 6.0 | Gideon | 6 | 1 | Johan Gulla, Heggåsen |
| 75 Mk Brødrene ¹⁾ | k | T | 26 | 32.0 | 9.5 | 4.5 | Skandia | 10 | 1 | Joh S. Nasset, Melandsjø |
| 77 Mk Thor ²⁾ | kf | T | 26 | 34.0 | 9.8 | 4.5 | Wichm. | 7 | 0 | Ole S Nasset, Melandsjø |
| 78 Må Måken | f | T | 37 | 19.5 | 5.3 | 2.5 | F. M. | 3 | 0 | Harald Stamnes, Hestnes |
| 79 Ms Chismet | kf | T | 22 | 28.0 | 9.0 | 5.0 | Gideon | 5 | 0 | Edvard Knutshaug, Heggåsen |
| 80 Ss Gerd | kf | T | 10 | 22.0 | 7.0 | 4.0 | — | — | 0 | Tøker Pettersen, Hestnes |
| 81 Må Lommen | f | T | 37 | 22.0 | 6.0 | 3.4 | Hjelset | 4 | 0 | Arnulf Valmyr, Melandsjø |
| 82 Må Kvikk | f | T | 35 | 22.0 | 6.0 | 4.0 | F. M. | 6 | 0 | Olav Hestnes, Hestnes |
| 83 Må Helena | kf | T | 36 | 21.0 | 6.5 | 3.3 | Gideon | 4 | 0 | Harald Svalgress, Melandsjø |
| 84 Må Elena | k | T | 20 | 25.0 | 7.0 | 5.0 | Gideon | 6 | 1 | Johan P Bjørnes, Heggåsen |
| 85 Må Perfekt | fk | T | 36 | 18.0 | 6.0 | 2.0 | C. Perf. | 4 | 0 | Johan P Brevik, Heggåsen |

ST-J. Jøssund merkedistrikt.

| | | | | | | | | | | |
|---------------------------|------|---|----|------|------|-----|---------|----|---|---------------------------------------|
| 1 Ms Falken | kfh | T | 16 | 28.0 | 9.1 | 3.6 | Alpha | 5 | 0 | Petter J Lyse, Lyseøysundet |
| 2 Ms Gå På | kfh | T | 12 | 30.0 | 9.5 | 3.5 | Nygrei | 9 | 0 | Ingolf H Lyse, Lyseøysundet |
| 3 Ms Proven ³⁾ | k | T | 06 | 30.0 | 9.5 | 5.0 | Dan | 8 | 0 | John J Moen, Lyseøysundet |
| 4 Må Thor | f | T | 20 | 33.0 | 13.0 | 5.0 | Heros | 6 | 0 | Johs J Lyse, Lyseøysundet |
| 5 Ms Pilen | k | T | 10 | 29.5 | 9.5 | 4.0 | Dan | 6 | 0 | Arnt J Adsen, Vallersund |
| 6 6/Å Frida | k | T | 05 | 32.0 | 11.0 | 6.0 | — | 4 | 0 | Madsø Notbruk, Lyseøysundet |
| 7 Mk Hopen | htsl | T | 02 | 56.9 | 17.0 | 6.7 | Finnøy | 45 | 0 | A/S Lyseøysund Sildolje- & Kraftforl. |
| 8 Må Laks | f | T | 36 | 19.0 | 6.5 | 2.8 | Sabb | 4 | 0 | Paul Jenssen, Vallersund |
| 9 Mk Mebel | kh | T | 14 | 36.0 | 11.5 | 5.0 | Drott | 15 | 0 | Ludvik Larsen m fl, Lyseøysundet |
| 10 Ms Max | t | T | 15 | 37.0 | 9.0 | 3.5 | Dan | 5 | 0 | Johan O Steen, Lyseøysundet |
| 11 Må Rolf | f | T | 34 | 26.0 | 9.5 | 5.0 | Heimdal | 7 | 0 | Bjarne Jensen, Lyseøysundet |
| 12 Mk Tvende Brødre | kf | T | 16 | 41.0 | 13.6 | 8.0 | Rapp | 24 | 2 | Asbjørn Ebbesen, Lyseøysundet |
| 13 Må Hag | kf | T | 27 | 26.0 | 7.5 | 5.0 | Selva | 5 | 0 | Peder Dalsvåg, Vallersund |
| 15 Må Alfa | f | T | 19 | 22.0 | 6.0 | 3.0 | Alpha | 5 | 0 | Hans E Madsø, Lyseøysundet |
| 16 8/Å Tyra | f | T | 02 | 31.9 | 10.1 | 4.2 | — | 3 | 0 | Hans Hansen m fl, Lyseøysundet |
| 17 Mk Jesingfjord | kh | T | 18 | 48.6 | 16.1 | 6.3 | Bolind. | 25 | 2 | Odin O Drilsvik, Vallersund |
| 18 Mk Ulabrand | t | T | 20 | 52.5 | 14.8 | 5.6 | Tuxham | 34 | 0 | Ole Haukås, Vallersund |
| 19 Ms Berta | kf | T | ? | 48.5 | 16.5 | 6.0 | Alpha | 24 | 0 | Petter J Mandal m fl, Vallersund |
| 20 Mk Signal | fk | T | 29 | 30.0 | 10.0 | 5.0 | Hein | 6 | 1 | Olaf Bjørnenak, Vallersund |
| 22 Må Sjølivet | fk | T | 31 | 27.4 | 8.3 | 5.0 | Heimdal | 7 | 0 | Kristian Mikkelsen, Vallersund |
| 24 6/Å Alken | f | T | 14 | 26.0 | 9.0 | 5.0 | — | — | 2 | Assurø Notbruk, Vallersund |
| 25 4/Å Tryg | f | T | 50 | 26.0 | 7.0 | 3.0 | — | — | 2 | Jens P Steen m fl, Lyseøysundet |

| Farkostens nummer, art og navn | Anvendelse | Materiale | Byggeår | Lengde | Bredde | Dybde | Maskin, navn | Antall HK | F. & fangstb. | Eierens (den korresponderende reders) navn og postadresse |
|-----------------------------------|------------|-----------|---------|--------|--------|-------|-----------------|-----------|---------------|--|
| 26 Mk Gimsjø | f | T | 12 | 48.0 | 13.0 | 5.0 | Avance | 22 | 0 | Johannes Håbrekke, Lyseøysundet |
| 28 Ms Havsulen | t | T | 04 | 43.8 | 17.3 | 5.9 | Dan | 15 | 0 | A/S Lysøysund Sildolje- & Kraftforl. |
| 29 Mj Sletten | t | T | 85 | 67.4 | 23.7 | 7.7 | Alpha | 44 | 0 | A/S Lysøysund Sildolje- & Kraftforl. |
| 30 MÅ Fritjof | f | T | 13 | 26.5 | 6.4 | 2.1 | L. Grei | 4 | 0 | Nils Brå, Lyseøysundet |
| 31 Ms Balder | t | T | 00 | 42.4 | 13.7 | 4.8 | Wichm. | 12 | 0 | Bård H Fauskan, Vallersund |
| 33 6/Å Jupiter | k f | T | 14 | 34.0 | 7.0 | 4.0 | — | — | 0 | Hans O Øra, Lyseøysundet |
| 34 MÅ Koe | k f | T | 17 | 21.0 | 6.0 | 3.0 | Dahl | 3 | 0 | Anders Krogh, Vallersund |
| 35 MÅ Fremad | k | T | 11 | 29.5 | 9.0 | 2.5 | L. Grei | 7 | 0 | Sverre Hammer, Lyseøysundet |
| 36 MÅ Porat | f | T | 20 | 20.0 | 7.0 | 4.0 | Vestkyst | 6 | 0 | Hans J Store, Lyseøysund |
| 37 4/Å — | f | T | 90 | 17.0 | 6.4 | 2.5 | — | — | 3 | Jens J Sandnes m fl, Vallersund |
| 38 SÅ Kapella | f | T | 90 | 30.0 | 10.5 | 4.0 | — | — | 4 | Jørgen B Store m fl, Vallersund |
| 39 6/Å Lommen | k f | T | 14 | 28.0 | 7.0 | 4.0 | — | — | 0 | Hans H Adsen, Lyseøysundet |
| 40 6/Å — | f | T | 75 | 20.0 | 5.0 | 2.5 | — | — | 0 | Joakim R Lysø, Lyseøysundet |
| 41 6/Å — | f | T | 14 | 20.0 | 5.0 | 3.5 | — | — | 0 | Kr Lysheim, Lyseøysundet |
| 42 Ms Margit ¹⁾ | k f | T | 10 | 30.0 | 9.5 | 5.0 | Heimdal | 11 | 1 | Peder B Mandal, Fauskan |
| 43 4/Å Hilmar | f k | T | ? | 22.0 | 8.0 | 3.8 | — | — | 0 | Søren Audal, Lyseøysundet |
| 44 Ms Lysevåg ²⁾ | k f | T | 22 | 36.1 | 12.7 | 4.7 | Finnøy | 18 | 0 | Johan Jensen Lysø, Lyseøysundet |
| 46 MÅ — | f | T | 95 | 32.0 | 8.0 | 5.0 | Motor | 6 | 0 | Petter P Olden, Lyseøysundet |
| 48 Mk Glimt ³⁾ | f k | T | 04 | 46.0 | 13.3 | 6.5 | Bolind. | 32 | 5 | Karl Stenstvedt m fl, Vallersund |
| 49 Ms Harald | k t | T | 06 | 36.0 | 12.0 | 4.0 | Møring | 15 | 0 | Johannes J Lysø, Lyseøysundet |
| 50 6/Å Fram | f | T | 16 | 31.0 | 11.0 | 5.0 | — | — | 4 | Ole E Olden m fl, Lyseøysundet |
| 51 MÅ Fremad | f | T | 05 | 31.0 | 12.0 | 4.0 | Gideon | 8 | 5 | Hans Hansen m fl, Lyseøysundet |
| 54 Ms Henning | k f | T | 36 | 34.0 | 11.5 | 5.0 | Dan | 6 | 0 | Jørginus Madso m fl, Lyseøysund |
| 56 ?/Å — | f | T | 18 | 31.5 | 11.0 | 5.0 | — | — | 4 | Odin O Drilsvik, Vallersund |
| 57 MÅ Arne | f | T | 29 | 28.0 | 8.0 | 4.0 | Drott | 10 | 0 | Paul Hansen, Vallersund |
| 58 MÅ Viking | f | T | 28 | 21.0 | 6.0 | 2.0 | Sabb | 3 | 0 | Abel Mørk, Lyseøysundet |
| 61 Ms Trygve | f | T | 34 | 28.0 | 9.0 | 4.0 | Heimdal | 7 | 0 | Edv K Hellesvik, Lyseøysundet |
| 62 Mk Vågen ⁴⁾ | k t | T | 63 | 71.0 | 17.2 | 8.2 | Wichm. | 50 | 0 | Ingvald Drilen, Vallersund |
| 63 Mk Daggrø | t | T | 84 | 78.0 | 20.0 | 7.0 | Bolind. | 40 | 0 | Jakob Sunde, Vallersund |
| 64 MÅ Asenfjord | k f | T | 37 | 26.0 | 8.5 | 3.0 | Heimdal | 7 | 0 | Arne A Adsen, Lyseøysundet |
| 65 6/Å Hund | k f | T | 07 | 23.0 | 7.0 | 3.5 | — | — | 0 | Joh. Sivertsen Lysø, Lyseøysundet |
| 66 Mk Rognstein | k f | T | 38 | 46.7 | 14.6 | 7.2 | Union | 30 | 0 | Jens Sundet m fl, Lyseøysundet |
| 67 Mk Brise | t k | T | 38 | 75.5 | 17.5 | 9.5 | Wichm. | 50 | 1 | Edvin Olsen, Vallersund |
| 69 MÅ Fremad | f k | T | 39 | 28.0 | 9.0 | 7.0 | Union | 7 | 0 | Peder Adsen, Lyseøysundet |

ST-K. Kvenvær merkedistrikt.

| | | | | | | | | | | |
|--------------------------------|-------|---|----|------|------|-----|---------|----|---|---------------------------------|
| 1 Ms Fritjof | f k t | T | 00 | 36.0 | 12.0 | 5.3 | Hein | 10 | 1 | Johan B Oldero, Monsøy |
| 2 MÅ Flid | k f | T | 26 | 29.0 | 9.0 | 3.3 | Hein | 7 | 0 | Anton M Kjønvik m fl, Monsøy |
| 3 Mk Klip ⁵⁾ | f t | T | 11 | 37.0 | 10.0 | 6.5 | Gideon | 14 | 0 | Alb. Monsø, Monsøy |
| 4 Mk Kurt | k f | T | 20 | 33.0 | 8.0 | 2.5 | Møring. | 6 | 0 | Olaf Hagen, Monsøy |
| 5 MÅ Brodd | f k | T | 37 | 26.0 | 8.0 | 4.0 | Wichm. | 6 | 0 | Ludvig Østreim, Monsøy |
| 6 Mk Odvar | k f | T | 26 | 36.0 | 11.7 | 6.0 | Skandia | 16 | 0 | Odvar Tømmervik, Grefsnsvågen |
| 7 Mk Erling | k hv | T | 35 | 35.0 | 11.0 | 5.0 | Volda | 22 | 0 | Sam. Helgebostad, Grefsnsvågen |
| 8 Mk Mjølner ⁶⁾ | k h | T | 14 | 51.0 | 14.5 | 6.6 | Grei | 32 | 0 | Peder Hegerberg m fl, Monsøy |
| 9 Ms Luna ⁷⁾ | f k | T | 20 | 29.0 | 11.0 | 4.7 | Heimdal | 6 | 0 | Harald Tande, Sørhitra |
| 10 Mk Strømfjord ⁸⁾ | k | T | 06 | 43.0 | 13.0 | 6.3 | Skandia | 10 | 0 | N N Tømmervik m fl, Grefsnsvåg. |
| 11 Mk Olaf | k f | T | 13 | 34.5 | 11.0 | 6.0 | Finnøy | 14 | 0 | Ingebjørn Båtvik, Kvenvær |
| 12 8/Å — | f | T | 98 | 23.0 | 5.3 | 1.5 | — | — | 0 | Iver Båtvik, Kvenvær |
| 16 MÅ Vesle-Frik | f | T | 32 | 20.0 | 6.5 | 2.3 | Sabb | 3 | 0 | Nils Breivik, Lya |
| 17 Ms Sport | k | T | 08 | 29.0 | 10.0 | 5.0 | Gideon | 6 | 0 | Magnar Furuvik, Grefsnsvågen |
| 18 Ms Fram | f | T | 23 | 25.0 | 7.0 | 4.0 | Skandia | 4 | 0 | Johannes Auknes, Ytre Kvenvær |
| 19 Mk Bruse ⁹⁾ | f k | T | 12 | 49.0 | 14.3 | 7.4 | Skandia | 55 | 2 | Anders Seehuus, Ytre Kvenvær |
| 20 6/Å — | f | T | 17 | 28.6 | 10.0 | 3.7 | — | — | 1 | J Aunvåg m fl, Ytre Kvenvær |

| Farkostens nummer, art og navn | Anvendelse | Materiale | Byggeår | Lengde | Bredde | Dybde | Maskin, navn | Antall HK | F. & fangstb. | Eierens (den korresponderende reders) navn og postadresse |
|-----------------------------------|------------|-----------|---------|--------|--------|-------|-----------------|-----------|---------------|--|
| 21 8/A — | k f | T | 00 | 25.0 | 5.5 | 2.0 | — | — | 0 | Aug Dønnesvik, Kvenvær |
| 22 Må Sandøy | h | T | 37 | 29.5 | 9.0 | 5.0 | Alpha | 11 | 0 | Oskar U Strømsli, Ytre Kvenvær |
| 23 Mk Fram | k | T | 10 | 40.0 | 12.0 | 7.0 | Skandia | 8 | 1 | Ole E Burø m fl, Monøy |
| 24 Ms Magne | f k | T | 06 | 27.0 | 9.0 | 4.0 | Heimdal | 7 | 0 | Magnus Faksvåg m fl, Kvenvær |
| 25 Må Einar | k f | T | 35 | 22.0 | 6.5 | 3.5 | Favorit | 4 | 0 | Frits Helso, Monøy |
| 26 Mk Brødrene | k f | T | 11 | 39.0 | 12.0 | 6.4 | Alpha | 14 | 1 | Magnus Sørensen, Kvenvær |
| 27 Mk Hersleb ¹⁾ | k | T | 05 | 65.0 | 16.0 | 8.0 | Wichm. | 30 | 0 | Ove Strømmen, Kvenvær |
| 28 Må — | f | T | 29 | 18.5 | 5.5 | 2.5 | Rollo | 4 | 0 | Hans Burø, Monøy |
| 29 Ms Håpet | f | T | 32 | 29.0 | 8.3 | 4.0 | Ormseth | 10 | 0 | Hans A Kjeø, Ytre Kvenvær |
| 30 8/A — | f k | T | 05 | 24.0 | 5.5 | 2.0 | — | — | 0 | Martinus Nerland, Ytre Kvenvær |
| 31 Mk Snøg | t | T | 05 | 38.0 | 13.0 | 5.0 | Nidaros | 12 | 0 | Johan Pettersen, Monøy |
| 32 Mk Sigurd | f k | T | 28 | 30.0 | 9.5 | 4.5 | Wichm. | 10 | 0 | Hjalmar Monsø m fl, Monøy |
| 33 6/A Norr | f | T | 16 | 27.0 | 10.0 | 3.0 | — | — | 2 | Bernh Hernes m fl, Ytre Kvenvær |
| 34 8/A — | f | T | 11 | 24.0 | 6.0 | 2.0 | — | — | 0 | Anton K Edø, Kvenvær |
| 35 8/A — | k f | T | 07 | 24.0 | 5.3 | 2.0 | — | — | 0 | Rasmus Henriksø, Monøy |
| 36 8/A — | k | T | 10 | 24.0 | 5.5 | 2.0 | — | — | 0 | Anton Johansen, Kvenvær |
| 37 8/A — | f | T | 04 | 23.3 | 5.4 | 1.6 | — | — | 0 | Johs Sandås, Ytre Kvenvær |
| 38 8/A — | f | T | 01 | 24.0 | 5.5 | 2.0 | — | — | 0 | Kristoffer Gjøsø, Kvenvær |
| 39 8/A — | f | T | 05 | 23.0 | 6.6 | 2.3 | — | — | 0 | Ulrik Gangstø, Kvenvær |
| 40 8/A — | k | T | 07 | 25.0 | 6.0 | 2.0 | — | — | 0 | Oluf O Skåren, Ytre Kvenvær |
| 41 8/A — | f | T | 99 | 24.0 | 5.0 | 2.0 | — | — | 0 | Peder Stene, Kvenvær |
| 42 10/A — | f | T | 02 | 28.0 | 6.0 | 2.5 | — | — | 0 | Oluf Oldero, Monøy |
| 43 8/A — | k | T | 07 | 24.0 | 5.0 | 2.0 | — | — | 0 | Oluf Oldero, Monøy |
| 44 6/A Lomen | f | T | 10 | 30.0 | 12.0 | 5.0 | — | — | 4 | Jens Fladval m fl, Kvenvær |
| 45 Må Kvik | f | T | 35 | 19.0 | 5.0 | 2.0 | Wichm. | 2 | 0 | Jarle Monsey, Monøy |
| 46 8/A — | f | T | 00 | 25.0 | 5.0 | 2.0 | — | — | 0 | Martin Kjønvik, Monøy |
| 48 8/A — | f | T | 07 | 23.0 | 5.0 | 2.0 | — | — | 0 | John H Furuvik, Grefsnsvågen |
| 49 8/A — | f | T | 10 | 24.0 | 5.0 | 2.0 | — | — | 0 | Bernt Monsø, Monøy |
| 50 10/A — | f | T | 02 | 30.0 | 6.2 | 2.5 | — | — | 0 | Halvor Klubnes, Monøy |
| 51 8/A — | f | T | 12 | 24.5 | 5.0 | 2.0 | — | — | 0 | Bernh Faxvåg, Grefsnsvågen |
| 52 8/A — | f | T | 16 | 24.0 | 5.5 | 2.0 | — | — | 0 | Ingvald Oldero, Monøy |
| 53 8/A — | f | T | 13 | 18.0 | 5.0 | 1.5 | — | — | 0 | Joh. O Oldero, Monøy |
| 54 10/A — | f | T | 98 | 27.0 | 7.0 | 2.5 | — | — | 0 | Joh. O Oldero, Monøy |
| 55 8/A — | f k | T | 98 | 20.0 | 5.0 | 2.0 | — | — | 0 | N N Tømmervik jr, Grefsnsvågen |
| 56 8/A — | k | T | 05 | 24.0 | 5.5 | 2.0 | — | — | 0 | Konrad N Edø, Kvenvær |
| 57 8/A — | k | T | 02 | 20.0 | 5.0 | 1.5 | — | — | 0 | Edv Moen, Kvenvær |
| 58 Må Leif | k f | T | 35 | 25.0 | 7.0 | 3.5 | Kampen | 4 | 0 | Georg Engvik, Serhitra |
| 59 8/A — | k | T | 08 | 27.0 | 5.0 | 3.0 | — | — | 0 | Olaf Lensvik, Ytre Kvenvær |
| 60 Må Standar | f | T | 98 | 24.0 | 6.0 | 3.0 | F. M. | 3 | 0 | Nils Langdahl, Monøya |
| 61 6/A Lomen | f | T | 13 | 28.0 | 9.0 | 3.5 | — | — | 4 | Furuviks sildnotlag, Grefsnsvågen |
| 62 4/A — | f | T | 05 | 21.0 | 7.0 | 2.5 | — | — | 1 | Faksvåg Notbruk, Grefsnsvågen |
| 63 8/A — | k | T | 98 | 25.0 | 6.0 | 2.0 | — | — | 0 | Haftor Korsnes, Kvenvær |
| 64 8/A — | f k | T | 08 | 22.9 | 5.5 | 2.1 | — | — | 0 | Jens Henriksø, Monøy |
| 65 8/A — | f k | T | 75 | 22.0 | 5.4 | 2.0 | — | — | 0 | Petter N Munkedahl, Kvenvær |
| 66 8/A — | k f | T | 00 | 24.5 | 5.5 | 1.8 | — | — | 0 | Peder S Thorsø, Monøya |
| 67 8/A — | k f | T | 04 | 25.0 | 4.5 | 1.8 | — | — | 0 | Hans P Thorsø, Monøya |
| 68 8/A — | f k | T | 07 | 24.0 | 4.7 | 1.8 | — | — | 0 | Iver Bjerkeseth, Ytre Kvenvær |
| 69 Må Vårliiv | k f | T | 39 | 24.0 | 7.0 | 3.0 | Sabb | 5 | 0 | Paul Monsey, Monøy |
| 70 Må Brødrene | f k | T | 34 | 27.6 | 7.4 | ? | Alpha | 4 | 0 | Joh. Postholm m fl, Ytre Kvenvær |

1) Omb. 1929.

| Farkostens nummer, art og navn | Anvendelse | Materiale Byggeår | Lengde | Bredde | Dybde | Maskin, navn | Antall HK | F. & langstb. | Eierens (den korresponderende reders, navn og postadresse |
|-----------------------------------|------------|----------------------|--------|--------|-------|-----------------|-----------|---------------|--|
| 71 Må Ran | f k | T16 | 20.0 | 5.5 | 2.0 | Grei | 4 | 0 | Martinus Hoås, Sørhitra |
| 72 Må Kvik | f k | T25 | 27.0 | 9.0 | 3.0 | Wichm. | 4 | 0 | Nils Stensø, Kvenvær |
| 73 Må Sabb | k f | T38 | 23.0 | 7.0 | 3.5 | Sabb | 5 | 0 | Einar Skumfoss, Grefsnsvågen |
| 74 Ms Otto | k f | T16 | 32.0 | 9.5 | 5.0 | Heimdal | 11 | 0 | Kr Faksvåg m fl, Grefsnsvågen |
| 75 8/a — | f k | T25 | 23.0 | 5.5 | 2.0 | — | — | 0 | Olaf Furuvik m fl, Grefsnsvågen |
| 76 Ms Brødrene ¹⁾ | k f | T26 | 32.0 | 10.4 | 5.0 | Helseth | 10 | 0 | Ludv. Furuvik m fl, Grefsnsvågen |
| 77 Mk Burøy | k f | T26 | 32.0 | 11.0 | 5.0 | Wichm. | 10 | 0 | Teodor Burøy m fl, Monsøy |
| 78 8/a — | f k | T26 | 24.0 | 5.5 | 2.0 | — | — | 0 | August Bratvik, Kvenvær |
| 79 8/a — | f k | T18 | 23.0 | 5.0 | 2.0 | — | — | 0 | Anton Monsø, Monsøy |
| 80 Mk Fjell | k t | T26 | 28.0 | 8.5 | 3.8 | Alpha | 8 | 0 | Joh Ingebrigtsen, Kvenvær |
| 81 Må Tommeliten ²⁾ | f | T25 | 24.0 | 5.4 | 1.9 | Heimdal | 4 | 8 | Joh O Dalen, Sørhitra |
| 82 Ms Bølgen | f k | T27 | 28.5 | 8.5 | 3.8 | Stærkod | 5 | 0 | Joh J Lervik, Sørhitra |
| 83 Må Frigg | f | T32 | 21.0 | 6.5 | 3.2 | F. M. | 5 | 0 | Sigurd Hagen, Kvenvær |
| 84 Ms Asbjørn | f k | T24 | 22.0 | 8.0 | 3.6 | Farstad | 4 | 0 | Joh P Vasli, Ytre Kvenvær |
| 85 Mk Thor | k f | T? | 30.0 | 9.3 | 3.5 | Hjelset | 10 | 0 | Kristian Bremvåg, Kvenvær |
| 86 Mk Arne | k f | T28 | 35.0 | 11.5 | 5.0 | Wichm. | 20 | 1 | Ole Strømmen, Kvenvær |
| 87 Mk Viehmann | k | T29 | 36.8 | 10.5 | 5.0 | Wichm. | 16 | 0 | Arne Thorsøy m fl, Monsøya |
| 90 Må Fram | f | T34 | 27.0 | 7.5 | 3.0 | Gideon | 4 | 0 | Kristian A Breivik, Sørhitra |

ST-L. Lensvik merkedistrikt.

| | | | | | | | | | |
|--------------------------|-----|-----|------|------|-----|---------|----|---|----------------------------------|
| 2 Mk Havella | f k | T11 | 29.2 | 9.5 | 4.0 | Heros | 6 | 1 | Peter Bakkedal, Størdalsbugen |
| 3 Ms Vesta ³⁾ | f k | T11 | 32.0 | 10.2 | 4.5 | Skandia | 20 | 1 | Ole J Selnes, Selbekken |
| 4 Må Snøg | f k | T20 | 28.1 | 7.3 | 3.2 | Danette | 4 | 0 | Robert Størset, Størdalsbugen |
| 5 Må Fram ³⁾ | f k | T05 | 25.0 | 9.0 | 3.8 | Selven | 7 | 0 | Johan E Selnæs, Størdalsbugen |
| 7 Mk Neptun | f k | T33 | 36.0 | 11.0 | 4.0 | Nygrei | 20 | 0 | Ole J Selnes m fl, Størdalsbugen |
| 9 Mk Falk | k f | T14 | 34.0 | 11.0 | 6.0 | Finnøy | 12 | 0 | Johan Kibnæb m fl, Størdalsbugen |
| 13 Må Liv | f k | T24 | 25.0 | 6.3 | 2.5 | B. Ø. | 3 | 0 | Johan P Lovik, Størdalsbugen |
| 14 Mk Silden | k | T18 | 33.0 | 11.0 | 5.3 | Rap | 15 | 0 | Peter Bakkedal, Størdalsbugen |
| 15 Må Glimt | f | T27 | 28.5 | 9.0 | 4.0 | Glimt | 12 | 0 | Harald Meland m fl, Selbekken |

ST-N. Nes merkedistrikt.

| | | | | | | | | | |
|----------------------------|-----|-----|------|------|-----|-----------|----|---|---------------------------------|
| 1 Ms Flink | f k | T12 | 29.0 | 10.5 | 4.0 | Konkur. | 7 | 0 | G Hansen Bjugnholmen, Bjugn |
| 2 Må Norden | f k | T36 | 27.0 | 8.0 | 5.0 | Sabb | 5 | 0 | Guttorm Nordvik, Oksvoll |
| 3 Ms Jane | f k | T10 | 27.0 | 9.5 | 4.0 | Konkur. | 7 | 1 | A Amundsen, Bjugnholmen, Bjugn |
| 4 Ms Stabil ⁴⁾ | f k | T13 | 29.0 | 10.0 | 5.5 | Stabil | 8 | 1 | Børre J Bjugnholmen m fl, Bjugn |
| 5 Ms Havsund | f k | T37 | 28.5 | 9.5 | 4.0 | Alpha | 4 | 0 | Alfred Akervik m fl, Tarva |
| 6 Ms Brand | f k | T25 | 33.0 | 11.0 | 4.4 | Brunv. | 16 | 2 | Erik Hagen, Tarva |
| 7 Ms Selma | f k | T13 | 42.0 | 14.0 | 6.0 | Normo | 30 | 0 | Joh M Stenvik, Nes i Fosna |
| 8 4/a — | f | T11 | 23.0 | 8.0 | 4.0 | — | — | 0 | Halvdan Holmen, Fosna |
| 10 SÅ Tråsken | f k | T13 | 24.0 | 7.0 | 3.0 | — | — | 0 | Petter Breitæg, Oksvoll |
| 11 Ms Frøy | f | T01 | 31.0 | 7.0 | 4.4 | Kampen | 12 | 0 | Alfr Tøndelstrand, Nes i Fosna |
| 13 Mk Sverre ⁵⁾ | f | T16 | 28.0 | 8.5 | 4.0 | Drott | 8 | 0 | Oskar Myhre m fl, Tarva |
| 14 Mk Flora | f | T07 | 55.0 | 14.5 | 7.0 | Avance | 44 | 2 | Johan Berg, Nes i Fosna |
| 15 Må Palmen | f | T19 | 29.5 | 10.0 | 5.0 | Bolind. | 12 | 6 | Peter Dybfest m fl, Nes i Fosna |
| 16 Må Palmen | f k | T26 | 26.0 | 9.0 | 4.0 | Heros | 5 | 0 | Toralf Nes, Nes i Fosna |
| 19 SÅ — | f k | T04 | 23.0 | 6.0 | 2.0 | — | — | 0 | Jakob J Sørst, Tarva |
| 21 Mk Robert Grov | h k | T17 | 54.4 | 17.5 | 7.5 | J. Munkt. | 75 | 7 | Arnt R Robertsen, Oksvoll |
| 23 Ms Ida | f k | T24 | 30.0 | 10.0 | 4.0 | Dan | 8 | 0 | Jakob Berge m fl, Nes i Fosna |
| 25 Må Sab | k f | T22 | 28.0 | 9.0 | 6.0 | Sabb | 5 | 0 | Olaf Bolse, Oksvoll |
| 26 Må Pilen | f k | T14 | 27.0 | 7.5 | 3.0 | Dahl | 5 | 0 | August Rask, Ervik, Bjugn |
| 27 Må Real | f | T26 | 30.0 | 9.2 | 4.0 | Gideon | 8 | 0 | Johs Leth Olsen, Oksvoll |

ST-N Nes — ST-NF Nord-Frøya.

| Farkostens nummer, art og navn | Anvendelse | Materiale | Byggeår | Lengde | Bredde | Dybde | Maskin, navn | Antall HK | F. & fangstb. | Eierens (den korresponderende reders, navn og postadresse |
|-----------------------------------|------------|-----------|---------|--------|--------|-------|-----------------|-----------|---------------|--|
| 28 8/Å Stjernen | f | T | 12 | 33.0 | 10.0 | 5.5 | — | — | 4 | John P Wahl m fl, Oksvoll |
| 29 Må Måken | f k | T | 34 | 26.0 | 8.0 | 5.0 | Sabb | 5 | 0 | John Nordvik, Oksvoll |
| 32 8/Å Måla | f | T | 12 | 33.0 | 12.0 | 5.0 | — | — | 6 | A Arntsen m fl, Oksvoll |
| 33 Må Ulabrand | f | T | 36 | 26.0 | 8.5 | 3.5 | Union | 7 | 1 | Olav Hopen, Nes i Fosna |
| 34 6/Å Løven | f | T | 21 | 31.8 | 5.2 | 3.2 | — | — | 4 | Jakob Berg m fl, Nes i Fosna |
| 36 6/Å Olmar | f | T | 06 | 28.0 | 9.5 | 4.0 | — | — | 4 | P G Jensen m fl, Høybakken |
| 37 6/Å — | f | T | 21 | 32.0 | 10.7 | 4.0 | — | — | 4 | Andr Melum, Oksvoll |
| 39 Mk Lansing | k | T | 13 | 33.5 | 10.0 | 6.0 | Union | 7 | 0 | Johannes Schjølberg, Oksvoll |
| 41 6/Å Astrid | f | T | 26 | 40.0 | 12.0 | 4.5 | — | — | 4 | Aksel Bakken m fl, Oksvoll |

ST-NF. Nord-Frøya merkedistrikt.

| | | | | | | | | | | |
|----------------------------|-------|---|----|------|------|-----|----------|----|---|--------------------------------|
| 1 Mk Trænfjord | k h | T | 16 | 52.0 | 16.0 | 6.0 | Bolind. | 32 | 2 | Aksel O Ervik m fl, Dyrvik |
| 2 Ms Høgholm ¹⁾ | k f | T | 10 | 37.0 | 13.0 | 6.0 | Alpha | 14 | 0 | John L Udtian, Uttian |
| 3 6/Å Gjæa | f k | T | 34 | 30.0 | 10.0 | 5.0 | — | — | 3 | A Ervik m fl, Sistranda |
| 4 Mk Sorøy | k f | T | 19 | 42.0 | 14.0 | 7.0 | Bolind. | 25 | 0 | John L Udtian, Uttian |
| 5 Ms Arøy | f k | T | 38 | 34.0 | 11.0 | 5.0 | Union | 20 | 0 | Trygve Værøy, Sør-Burøy |
| 7 Må Heim | f k | T | 15 | 26.0 | 9.0 | 4.0 | Dan | 6 | 0 | Halvdan Bekken, Sistranda |
| 8 Mk Frigg | k | T | 16 | 34.0 | 10.0 | 5.0 | Heimdal | 14 | 0 | Oskar E Sæter m fl, Norddryøy |
| 9 Ms Anna | k | T | 10 | 31.0 | 10.0 | 5.0 | Møring. | 6 | 1 | Martin Hammer, Svellingen |
| 10 Mk Eira | k f | T | 24 | 32.0 | 10.0 | 4.4 | Grei | 14 | 0 | Linar Dragsnes, Svellingen |
| 11 Mk Norden | h k | T | 14 | 32.0 | 11.0 | 4.8 | Dan | 12 | 0 | Martin E Johansen, Vadsøysund |
| 12 Mk Urbanus | h | T | 86 | 62.7 | 16.8 | 7.2 | Grei | 60 | 5 | Albert Dragsnes, Dyrvik |
| 13 Må Leo | f | T | 12 | 27.0 | 7.0 | 3.0 | Heros | 4 | 0 | Melkjør Hoff, Leirvikhamn |
| 14 Mk Trygg | f k | T | 16 | 33.0 | 9.0 | 4.0 | Bolind. | 10 | 1 | Hans Sletta m fl, Svellingen |
| 15 Ms Fram | k h | T | 16 | 47.0 | 12.5 | 6.0 | Gideon | 11 | 1 | Hans J Gårdsey, Vadsøysund |
| 16 Mk Brodrene | k f | T | 18 | 44.6 | 15.0 | 5.3 | Normo | 30 | 0 | John O Ervik, Dyrvik |
| 17 Må Liv | f k | T | 37 | 28.0 | 9.0 | 4.0 | Rapp | 5 | 0 | Bertinus J Sørdaal, Gurvikdal |
| 18 Mk Brodrene 2 | k | T | 31 | 35.5 | 11.0 | 5.0 | Wichm. | 12 | 0 | Aksel Midtsian m fl, Sistranda |
| 19 Ms Gunvor | k f | T | 36 | 31.0 | 9.0 | 5.0 | Skandia | 8 | 0 | Ulrik U Ervik, Dyrvik |
| 20 Ms Norden | k f | T | 37 | 35.0 | 11.0 | 5.0 | Drott | 20 | 0 | Osvald Larsen, Sula i Fosna |
| 21 Mk Adm. Togo | k h t | T | 15 | 46.0 | 13.5 | 6.0 | Wichm. | 16 | 1 | Hans K Dyrvik m fl, Dyrvik |
| 22 Mk Finn- | k | T | 19 | 55.1 | 17.1 | 7.3 | Skandia | 40 | 0 | Bernh Iversen m fl, Vadsøysund |
| 23 Mk Soltind | k h | T | 38 | 32.0 | 12.0 | 6.0 | Wichm. | 16 | 1 | Lyder Hansen m fl, Vadsøysund |
| 24 Mk Midnatsol | k f | T | 12 | 30.0 | 9.0 | 5.0 | Bolind. | 8 | 0 | Hans Bårdseng m fl, Gurvikdal |
| 25 Mk Fætter | k | T | 16 | 38.0 | 10.0 | 4.0 | Gideon | 11 | 0 | Ulrik Rabben, Sistranda |
| 26 Mk Nordmann | k f | T | 33 | 35.0 | 11.0 | 5.0 | Alpha | 13 | 0 | Anton L Wavik m fl, Dyrvik |
| 27 Mk Neptun | k | T | 03 | 44.0 | 14.0 | 5.5 | Skandia | 20 | 2 | Peter Gjetø, Vadsøysund |
| 28 Ms Ragnhild | k f | T | 30 | 34.0 | 11.0 | 5.0 | Wichm. | 16 | 0 | P J Ervik m fl, Dyrvik |
| 29 Ms Real | k | T | 06 | 33.0 | 11.0 | 4.3 | Gideon | 11 | 0 | H Matisen m fl, Sistranda |
| 30 Mk Viggo | k f | T | 25 | 34.0 | 10.5 | 4.7 | Glimt | 15 | 0 | Olaf Tobiassen, Sula i Fosna |
| 31 Ms Nordlys | f | T | 08 | 36.0 | 13.0 | 5.4 | Gideon | 8 | 0 | Joh G Sørskog, Nordbuan |
| 32 Ms O G Ueland | k | T | 00 | 34.7 | 12.0 | 4.3 | Stærkod. | 8 | 0 | Paul Vågøy m fl, Leirvikhamn |
| 33 Mk Frøya | k h | T | 19 | 45.0 | 13.0 | 6.3 | Gideon | 18 | 0 | Olaf Laksholm m fl, Vadsøysund |
| 34 Ms Fremad | k | T | 13 | 30.0 | 9.5 | 5.4 | Gideon | 6 | 0 | J Jørgensen m fl, Nordbuan |
| 35 Må Kvik | f k | T | 39 | 25.0 | 8.0 | 3.5 | Helseth | 7 | 0 | Hermann Jenssen, Gjæsingen |
| 36 Sā Ragna | k f | T | ? | 24.0 | 8.0 | 4.0 | — | — | 0 | Johan Hammer, Svellingen |
| 37 6/Å Stjernen | f | T | 90 | 33.0 | 10.0 | 4.0 | — | — | 4 | Dyrviks Notbruk, Dyrvik |
| 38 Mk Leif | f k h | T | 08 | 46.0 | 13.5 | 6.3 | Bolind. | 25 | 0 | Aksel Berge, Vadsøysund |
| 39 Mk Orient | h k f | T | 36 | 55.0 | 17.0 | 7.0 | Wichm. | 25 | 6 | Anton Moe, Vadsøysund |
| 40 Mk Fram | k f | T | 14 | 34.0 | 11.0 | 6.0 | Hein | 10 | 0 | Ole Bringedal m fl, Uttian |
| 41 Mk Tisund | f k | T | 38 | 30.3 | 11.3 | 5.2 | Gideon | 6 | 0 | Petter Pettersen, Uttian |
| 42 Mk Brodd | k | T | 06 | 33.0 | 11.0 | 4.5 | Stærkod. | 8 | 1 | Hans Grønskog m fl, Sistranda |

| Farkostens nummer, art og navn | Anvendelse | Materiale Bygget | Lengde | Bredde | Dybde | Maskin, navn | Antall HK | F. & fangstb. | Eierens (den korresponderende reders, navn og postadresse |
|-----------------------------------|------------|---------------------|--------|--------|-------|-----------------|-----------|---------------|--|
| 43 Ms Fram 2 | k | T 17 | 36.0 | 12.0 | 6.0 | Skandia | 20 | 1 | Just Wærøe, Sorburøy |
| 44 Må Rappen | k f | T ? | 22.0 | 7.5 | 3.0 | Rapp | 4 | 0 | A Gården, Sauøy |
| 45 Ms Svanen ⁴⁾ | k | T 16 | 37.0 | 13.0 | 5.0 | Bolind. | 12 | 0 | A Melkjørsen Berget, Vadsøysund |
| 46 Må Hauk | f | T 36 | 33.0 | 7.5 | 4.0 | Rapp | 4 | 0 | Ingolf Juliansen, Vadsøysund |
| 48 Mk Frigg | k h | T 14 | 35.0 | 10.5 | 5.0 | Gideon | 8 | 0 | Hj Mauseth m fl, Ytre Frøya |
| 49 Mk Ternen ⁵⁾ | k t | T 11 | 68.0 | 15.3 | 5.2 | Bolind. | 40 | 0 | John Wåge, Leirvikhamn |
| 50 Mk Frigg | k h | T 17 | 44.0 | 13.0 | 6.3 | Skandia | 15 | 0 | Arnt Markussen m fl, Vadsøysund |
| 51 Mk Holberg | k | T 10 | 40.0 | 13.0 | 6.0 | Gideon | 16 | 2 | Melkior M Inntian, Sistranda |
| 52 Mk Vanora 2 | k f | T 32 | 32.0 | 9.3 | 5.0 | Rap | 10 | 0 | Hans S Sordal, Gurvikdal |
| 53 Mk Liv ³⁾ | k | T 16 | 33.0 | 11.0 | 4.0 | Wichm. | 7 | 0 | H J Ervik m fl, Dyrvik |
| 54 Ms Lyn ⁴⁾ | k f | T 23 | 33.0 | 10.0 | 4.6 | Rapp | 10 | 0 | Edm. Bekkadal, Gurvikdal |
| 55 Mk Flygel | k f | T 05 | 35.0 | 13.0 | 5.0 | Gideon | 13 | 0 | Bernhard U Ervik m fl, Sistranda |
| 56 Mk Alfhild ⁵⁾ | k h | T 19 | 65.0 | 16.0 | 8.0 | Union | 40 | 2 | Karl Reppe, Svellingen |
| 57 Ms Sjøfuglen | k h | T ? | 32.0 | 12.0 | 5.0 | Glimt | 15 | 1 | M Antonsen m fl, Sula i Fosna |
| 58 Ms Glimt | k f | T 27 | 32.0 | 17.0 | 6.0 | Hein | 17 | 0 | Joh O Olufsen, Dyrvik |
| 59 Mk Frøya | k h | T 16 | 48.0 | 14.0 | 5.8 | Skandia | 30 | 0 | Ole Stølan, Svellingen |
| 60 Ms Leif | f k | T 04 | 28.0 | 11.0 | 4.2 | Gideon | 6 | 0 | Jul. Larsen Sæther m fl, Norddyrøy |
| 61 Mk Faugner ⁶⁾ | k | T 06 | 39.0 | 12.0 | 4.2 | Hein | 10 | 0 | Arne Andersen, Sula i Fosna |
| 62 Må Suløy | f k | T 20 | 24.0 | 8.5 | 4.0 | Helseth | 4 | 0 | W Olausen, Sula i Fosna |
| 63 8/Å — | f | T 90 | 18.0 | 5.0 | 2.0 | — | — | 0 | Petter Gjøta, Vadsøysund |
| 64 6/Å — | f | T 15 | 20.0 | 6.0 | 3.0 | — | — | 1 | Mausund Notbruk, Vadsøysund |
| 65 Ms Nansen | k h t | T 07 | 42.0 | 13.7 | 5.5 | Finnøy | 30 | 0 | Oskar Grønskog, Uttian |
| 66 Ms Bølgen | k | T 39 | 30.0 | 10.0 | 5.5 | Levahn | 7 | 0 | Anton Kløven, Dyrvik |
| 67 Mk Alaska | f k | T 30 | 42.0 | 12.0 | 5.5 | Union | 20 | 0 | Joh. Gjevik m fl, Vadsøysund |
| 68 Mk Freidig ⁷⁾ | k t | T 04 | 41.0 | 13.0 | 5.4 | Finnøy | 14 | 4 | Kalmar B Omøy m fl, Vadsøysund |
| 69 Mk Hildur | k t | T 18 | 42.0 | 15.0 | 6.3 | Finnøy | 18 | 1 | Konrad K Aursøy, Vadsøysund |
| 70 Mk Solkverv | k h | T 15 | 56.4 | 16.1 | 7.2 | Normo | 40 | 0 | Trygve M Dyrvik |
| 72 6/Å Gerda | f | T 13 | 31.9 | 10.0 | 3.8 | — | — | 4 | Nessets Notbruk, Dyrvik |
| 73 Mk Jorunn | k | T 32 | 35.8 | 11.2 | 4.2 | Union | 10 | 0 | Hans Sletta, Nesset, Dyrvik |
| 74 Mk Freidig ⁵⁾ | k | T 16 | 32.0 | 9.5 | 4.3 | Grei | 10 | 0 | Ingv Johansen, Dyrvik |
| 75 Mk Ørnulf | k f | T 14 | 31.0 | 11.0 | 4.4 | Bergs. | 16 | 0 | L Grønskog m fl, Sistranda |
| 76 Mk Hyggen | k | T 14 | 39.0 | 12.0 | 6.0 | Finnøy | 15 | 0 | Halfan Olsen m fl, Inntian |
| 77 Mk Ragnvald | k h | T 16 | 40.0 | 11.5 | 5.0 | Wichm. | 25 | 0 | Wilhelm Weikland m fl, Halten |
| 78 Mk Simra 2 | k f | T 28 | 39.0 | 12.8 | 6.0 | Bolind. | 15 | 0 | Eilert Stordal m fl, Norddyrøy |
| 79 Mk Girl Jane | k h | T 00 | 64.0 | 17.0 | 8.0 | Grei | 48 | 4 | Adolf Hansen, Norddyrøy |
| 80 Mk Signal | k | T 15 | 38.0 | 12.0 | 5.0 | Bolind. | 20 | 2 | H J Volden, Leirvikhamn |
| 81 Ms Bølgen | k | T 14 | 34.0 | 12.0 | 5.0 | Alpha | 11 | 0 | Emelian Smalø m fl, Ytre Frøya |
| 82 Mk Stølvåg | k h | T 38 | 52.0 | 15.0 | 7.0 | Wichm. | 40 | 1 | Esten Larsen m fl, Inntian |
| 83 Ms Gunda ⁹⁾ | k f | T 26 | 27.0 | 9.0 | 5.0 | Wichm. | 10 | 0 | Ole O Aukan, Gurvikdal |
| 84 8/Å — | k | T 10 | 20.0 | 5.0 | 2.0 | — | — | 0 | Olaf Yttersian, Sistranda |
| 85 Ms Torden- skjold 2 | k f | T 37 | 35.0 | 11.5 | 5.8 | Finnøy | 12 | 1 | John Gunneriussen m fl, Inntian |
| 86 Mk Brødrene 2 | k f | T 30 | 34.0 | 11.0 | 6.3 | Bolind. | 10 | 0 | Gotskalk Furberg m fl, Uttian |
| 88 6/Å Prins Olav | f | T 20 | 25.0 | 11.0 | 4.0 | — | — | 4 | Nils Johansen m fl, Uttian |
| 89 10/Å — | f k | T 10 | 25.0 | 6.0 | 3.0 | — | — | 0 | Severin S Inntian, Sistranda |
| 90 Mk Harald | k h | T 16 | 40.0 | 14.0 | 7.2 | Bolind. | 32 | 1 | Martin A Aursø, Vadsøysund |
| 92 Ms Real 2 | k f | T 37 | 34.0 | 11.3 | 5.7 | Finnøy | 12 | 0 | Elias Bringedal m fl, Uttian |
| 93 Mk Brødrene | k | T 12 | 39.0 | 13.5 | 5.0 | Dan | 10 | 1 | Ole A Sandvik, Leirvikhamn |
| 94 Ms Lynen | h | T 16 | 32.0 | 8.0 | 6.0 | Gideon | 8 | 0 | Kristian Haugen, Sorbyrøy |
| 95 Mk Odin | k | T 14 | 38.5 | 12.0 | 6.0 | Finnøy | 12 | 1 | K F Bremnes, Leirvikhamn |
| 96 Ms Fiskeren | k h | T 10 | 35.0 | 12.0 | 6.0 | Gideon | 11 | 0 | H Markussen m fl, Vadsøysund |
| 97 Mk Gårdsey | k f | T 26 | 37.0 | 12.0 | 6.0 | Drott | 15 | 0 | Josef Gårdsey m fl, Vadsøysund |
| 98 Mk Alf | k f | T 25 | 42.0 | 12.5 | 6.7 | Bolind. | 15 | 1 | A Markussen m fl, Vadsøysund |
| 99 Mk Parat | k | T 16 | 37.0 | 11.5 | 5.8 | Gideon | 11 | 0 | Henry H Aursøy, Vadsøysund |

| Farkostens nummer, art og navn | Anvendelse | Materiale | Byggeår | Lengde | Bredde | Dybde | Maskin, navn | Antall HK | F. & fangstb. | Eierens (den ko-responderende reders navn og postadresse) |
|-----------------------------------|------------|-----------|---------|--------|--------|-------|-----------------|-----------|---------------|--|
| 100 Ms Brettingen | k | T | 03 | 38.0 | 11.8 | 5.6 | Alpha | 11 | 0 | Harald Larsen, Uttian |
| 101 Mk Arvid | k | T | 17 | 38.0 | 12.0 | 6.3 | Heimdal | 12 | 0 | Rilfred Bakken m fl, Sula i Fosna |
| 102 Ms Prøven | k | T | 11 | 32.0 | 11.0 | 4.2 | Gideon | 6 | 0 | Emil Hilmarsen, Sula i Fosna |
| 104 Mk Stanley | k | T | 18 | 40.0 | 12.0 | 6.0 | Drott | 15 | 0 | Bernh Johansen m fl, Sula i Fosna |
| 105 Ms Wærringen | k | T | 02 | 36.0 | 13.0 | 5.4 | Drott | 15 | 1 | A Erlandsen m fl, Sula i Fosna |
| 106 Mk Activ | kh | T | 15 | 43.0 | 13.5 | 6.2 | Dan | 17 | 0 | Lars Jensen, Inntian |
| 107 Må Brødrene | k f | T | 24 | 32.0 | 10.0 | 4.4 | Brunv. | 16 | 1 | Ragnvald Rieber, Norddyrøy |
| 108 Mk Havdrot | k | T | 15 | 40.0 | 12.0 | 6.0 | Glimt | 23 | 1 | Olaf Albertsen, Sula i Fosna |
| 109 8/å — | f k | T | 12 | 23.0 | 5.5 | 2.5 | — | — | 0 | Kristian Olsen, Sula i Fosna |
| 110 Mk Sulafjord 2 | k f | T | 30 | 36.0 | 11.5 | 5.0 | Alpha | 11 | 0 | Ole Kristiansen m fl, Sula i Fosna |
| 111 10/å — | f k | T | 18 | 27.5 | 5.8 | 1.9 | — | — | 0 | Ulrik Johansen m fl, Vadsøysund |
| 112 Ms Orion ¹⁾ | k | T | 07 | 34.8 | 12.6 | 5.0 | Finnøy | 10 | 0 | Melkior J Berge, Vadsøysund |
| 113 Ms Harald | k | T | 15 | 30.0 | 10.0 | 5.7 | Stærkod. | 6 | 0 | Lars J Sæter, Norddyrøy |
| 114 Mk Rutland | k | T | 14 | 34.0 | 11.0 | 6.0 | Nygrei | 20 | 1 | Ivar Johansen, Norddyrøy |
| 115 Ms Sleipner | k | T | 01 | 34.0 | 12.0 | 6.0 | Gideon | 11 | 0 | Hagb Hansen m fl, Vadsøysund |
| 116 Ms Prøven | k | T | 10 | 27.3 | 9.8 | 4.6 | Skandia | 6 | 2 | Aksel J Kvalvær m fl, Norddyrøy |
| 117 Mk Viking | k | T | 12 | 33.0 | 11.0 | 4.5 | Stærkod. | 8 | 1 | I Langø, Leirvikhamn |
| 119 Mk Gangar | k | T | 17 | 54.0 | 14.0 | 6.5 | Union | 50 | 0 | Hans Kynnø m fl, Norddyrøy |
| 120 6/å — | f | T | 18 | 32.0 | 10.0 | 4.0 | — | — | 1 | Vågø Notbruk, Leirvikhamn |
| 121 Mk Togo | k | T | 36 | 40.0 | 12.0 | 5.5 | Wichm. | 16 | 0 | Paul Hansen m fl, Dyrvik |
| 122 Ms Brødrene | f k | T | 10 | 29.0 | 10.0 | 4.2 | Gideon | 8 | 0 | Arne J Enget, Vadsøysund |
| 124 Mk Hav- blomsten | h k | T | 22 | 27.8 | 9.0 | 4.0 | Volda | 5 | 1 | Anton Adolfsen, Vadsøysund |
| 125 Ms Sjøblomsten | k f h | T | 02 | 35.0 | 12.0 | 3.8 | Skandia | 10 | 0 | Joh Gundersen, Vadsøysund |
| 126 10/å — | k | T | 02 | 20.0 | 5.0 | 3.0 | — | — | 0 | Joh Gundersen, Vadsøysund |
| 127 8/å — | k | T | 11 | 28.0 | 4.5 | 2.5 | — | — | 0 | Joh Gundersen, Vadsøysund |
| 128 6/å Silla | f k | T | ? | 30.0 | 10.0 | 4.0 | — | — | 3 | Asmus Morch m fl, Leirvikhamn |
| 129 Mk Reidar | f k | T | 37 | 30.0 | 10.0 | 5.0 | Skandia | 6 | 0 | Arthur A Kløven m fl, Dyrvik |
| 131 Ms Signal | k | T | 12 | 32.0 | 11.0 | 5.0 | Skandia | 7 | 0 | Elisæus Måø, Vadsøysund |
| 134 4/å — | f | T | 09 | 24.0 | 8.0 | 4.0 | — | — | 0 | Joh Hansen, Vadsøysund |
| 135 10/å — | k | T | 12 | 28.0 | 5.0 | 3.0 | — | — | 0 | Hans Markussen, Vadsøysund |
| 136 Ms Ocean | f k | T | 09 | 33.0 | 11.0 | 4.5 | Stærkod. | 8 | 0 | K Johansen m fl, Sula i Fosna |
| 138 Ms Ulabrann | k | T | 06 | 30.0 | 10.0 | 4.7 | Gideon | 6 | 0 | Karl Båtvik, Norddyrøy |
| 142 Mk Kampen | k | T | 19 | 39.0 | 13.0 | 6.0 | Bergs. | 30 | 0 | Jacob Jakobsen, Dyrvik |
| 143 Må Årvåk | f k | T | 39 | 26.5 | 9.0 | 4.0 | Union | 7 | 0 | Gunnar Haugen, Sørturøy |
| 144 10/å — | k | T | 04 | 27.5 | 7.0 | 2.0 | — | — | 0 | Anton M Aursø, Vadsøysund |
| 145 Mk Nordlys 2 | f k | T | 38 | 40.0 | 13.0 | 6.0 | Wichm. | 16 | 1 | Julian I Sæter m fl, Norddyrøy |
| 149 Mk Olga | kh | T | 16 | 36.0 | 11.5 | 5.0 | Finnøy | 10 | 1 | M M Inderø, Svellingen |
| 150 8/å — | k | T | 02 | 23.0 | 4.5 | 2.0 | — | — | 0 | Johan E Midtjan, Sistranda |
| 151 Mk Albatros | kh | T | 17 | 43.0 | 14.0 | 6.2 | Heimdal | 20 | 0 | Karl O Karlson m fl, Sula i Fosna |
| 152 Ms Munktel | k | T | 12 | 25.0 | 9.0 | 3.6 | Munkt. | 5 | 0 | Albert Singsø, Ytre Frøya |
| 153 Mk Askur | f k | T | 15 | 34.0 | 11.0 | 5.3 | Hein | 6 | 1 | Adolf Olsen m fl, Norddyrøy |
| 154 8/å — | k | T | 07 | 23.0 | 5.3 | 1.3 | — | — | 0 | Ole Hanssen, Sistranda |
| 155 Ms Lise | k f | T | 27 | 28.0 | 8.0 | 4.3 | Union | 10 | 0 | Harald Odinsen m fl, Norddyrøy |
| 157 6/å Løvenskjold | f | T | 13 | 30.0 | 11.0 | 4.0 | — | — | 4 | Søren Bringedal m fl, Uttian |
| 158 8/å — | k f | T | 96 | 25.0 | 6.0 | 2.5 | — | — | 0 | Anton P Bokken m fl, Sistranda |
| 159 Må Sleipner | k | T | 05 | 25.0 | 6.0 | 4.0 | Sleipner | 4 | 0 | Kristian J Ervik, Sistranda |
| 160 10/å — | k | T | 85 | 31.0 | 7.0 | 3.0 | — | — | 0 | John Gunneriussen, Sistranda |

1) Omb. 1935.

BERNAKRÉ

mot sopp og råte i brygger og påler.
WILLIAM NAGEL A/S, OSLO.

| Farkostens nummer, art og navn | Anvendelse | Materiale | Byggeår | Lengde | Bredde | Dybde | Maskin, navn | Antall HK | F. & fangstb. | Eierens (den korresponderende reders) navn og postadresse |
|-----------------------------------|------------|-----------|---------|--------|--------|-------|-----------------|-----------|---------------|--|
| 161 6/å — | f | T | 19 | 29.0 | 10.0 | 4.0 | — | — | 4 | Bremnes Notbruk, Leirvikhamn |
| 162 10/å — | k | T | 08 | 28.0 | 7.0 | 2.0 | — | — | 0 | Gotfred Bremnes, Leirvikhamn |
| 163 Må Hein | k | T | 13 | 25.0 | 8.0 | 4.0 | Rap | 10 | 0 | raul F Kvernø, Leirvikhamn |
| 164 8/å — | k | T | 05 | 25.0 | 6.0 | 2.5 | — | — | 0 | Ole Skønhals, Norddyrøy |
| 165 j Anna Kristina | f l | T | 12 | 45.0 | 12.0 | 6.0 | — | — | 5 | Yttersian Notbruk, Sistranda |
| 166 8/å Silla | f | T | 10 | 28.0 | 9.0 | 4.0 | — | — | 4 | Elias J Trøa m fl, Leirvikhamn |
| 167 12/å Springeren | f | T | 95 | 25.0 | 6.0 | 2.0 | — | — | 0 | Odin A Berget, Vadsøysund |
| 168 10/å — | k | T | 95 | 28.0 | 6.3 | 2.0 | — | — | 0 | Haftor J Gårdsø, Vadsøysund |
| 169 8/å Trygg | f | T | 15 | 24.0 | 8.0 | 3.0 | — | — | 0 | Albert Markussen, Vadsøysund |
| 171 Mk Astrid | h k | T | 26 | 38.0 | 12.0 | 6.0 | Union | 20 | 0 | Paul Næss, Leirvik i Nord Frøya |
| 173 Mk Skalagrim | k | T | 17 | 52.0 | 14.5 | 7.1 | Rapp | 30 | 0 | Aksel O Ervik, Dyrvik |
| 174 10/å — | k | T | 02 | 29.4 | 6.0 | 2.0 | — | — | 0 | Odin Hansen, Sula i Fosna |
| 177 Ms Rapp | k f | T | 26 | 29.0 | 9.0 | 5.0 | Finnyøy | 8 | 0 | Aksel Foss m fl, Norddyrøy |
| 178 6/å Ill | f | T | 16 | 33.0 | 10.0 | 4.5 | — | — | 4 | Skjønhals Notbruk, Norddyrøy |
| 179 8/å — | f | T | ? | 23.0 | 8.0 | 3.0 | — | — | 0 | Karl A Bye, Vadsøysund |
| 180 10/å — | k f | T | 02 | 28.0 | 5.5 | 2.5 | — | — | 0 | Julian Johansen, Vadsøysund |
| 182 Mk Harald | k | T | 16 | 44.0 | 14.0 | 4.6 | Brunv. | 15 | 0 | Joh A Dragsnes, Svellingen |
| 183 10/å — | k f | T | 10 | 25.0 | 7.0 | 4.0 | — | — | 0 | M O Johansen, Vadsøysund |
| 185 Mk Ulabrand | k | T | 14 | 34.0 | 12.0 | 6.5 | Skandia | 10 | 1 | Joh O Sordal, Gurvikdal |
| 186 Ms Maud | k | T | 11 | 32.0 | 11.0 | 5.4 | Dan | 7 | 1 | I H Bremnes m fl, Leirvikhamn |
| 187 10/å — | k | T | 97 | 30.0 | 6.0 | 2.0 | — | — | 0 | Joh A Aursø, Vadsøysund |
| 191 8/å — | k | T | 98 | 25.0 | 6.0 | 2.0 | — | — | 0 | Joh H Indtjan, Sistranda |
| 192 10/å — | k | T | 01 | 28.0 | 6.0 | 2.5 | — | — | 0 | Hans H Yttersian, Sistranda |
| 193 10/å — | k f | T | 11 | 27.0 | 6.2 | 2.0 | — | — | 0 | Iver J Kleiven, Vadsøysund |
| 194 8/å — | k | T | 10 | 17.0 | 6.5 | 2.0 | — | — | 0 | Ludv L Voksvær, Sula i Fosna |
| 195 10/å — | k | T | 14 | 24.5 | 7.5 | 3.0 | — | — | 0 | Ludv L Voksvær, Sula i Fosna |
| 197 Mk Record ¹⁾ | k | T | 12 | 44.1 | 12.7 | 4.3 | Bolind. | 15 | 2 | Harald Fagerstrand m fl, Gurvikdal |
| 198 10/å — | k f | T | 00 | 27.0 | 6.0 | 2.5 | — | — | 0 | Anton Inntian, Sistranda |
| 199 8/å — | k f | T | 08 | 22.0 | 5.0 | 2.0 | — | — | 0 | Anton Inntian, Sistranda |
| 200 Mk Egil | k | T | 10 | 33.0 | 10.0 | 6.0 | Drott | 20 | 1 | Vict. L Petersen m fl, Sula i Fosna |
| 201 Mk Prøven | k h | T | 14 | 34.0 | 12.0 | 4.0 | Bolind. | 15 | 0 | Hilmar Gjetøy, Vadsøysund |
| 202 8/å — | k | T | 13 | 25.0 | 6.0 | 2.0 | — | — | 0 | Joh Amundsen, Nordbuan |
| 204 10/å — | f k | T | 10 | 26.0 | 6.5 | 3.5 | — | — | 0 | Olaf Inderø, Svellingen |
| 205 8/å — | f | T | 12 | 24.0 | 3.5 | 2.0 | — | — | 0 | Joh G Sørskog, Nordbuan |
| 207 Ms Heros | k | T | 19 | 29.0 | 9.5 | 4.3 | Heros | 5 | 0 | Rasm. Stranden, Leirvikhamn |
| 208 8/å Søblomsten | f k | T | 08 | 23.0 | 6.0 | 3.0 | — | — | 0 | Anton Melkjørsen, Vadsøysund |
| 210 Ms Laila ²⁾ | k f | T | 14 | 34.0 | 10.5 | 6.0 | Drott | 15 | 0 | Olaf Arntsen m fl, Vadsøysund |
| 211 10/å — | k | T | 05 | 27.0 | 6.5 | 2.5 | — | — | 0 | Kr Olausen, Sula i Fosna |
| 213 Mk Trygg | k | T | 15 | 33.0 | 10.0 | 5.0 | Alpha | 8 | 2 | Karl M Gåsø m fl, Leirvikhamn |
| 214 10/å — | k | T | 09 | 26.0 | 5.5 | 2.3 | — | — | 0 | Severin A Vågø, Leirvikhamn |
| 215 8/å — | k | T | 00 | 24.4 | 5.8 | 3.2 | — | — | 0 | Ludvik Havn, Svellingen |
| 216 10/å — | k | T | 12 | 28.0 | 5.5 | 2.0 | — | — | 0 | Paul A Måø, Vadsøysund |
| 217 8/å — | k | T | 03 | 23.1 | 5.4 | 1.8 | — | — | 0 | Bernt B Nordbuen, Nordbuan |
| 219 10/å — | k | T | 13 | 24.0 | 6.0 | 2.2 | — | — | 0 | Paul Ribe, Norddyrøy |
| 220 8/å — | k | T | 06 | 27.0 | 6.5 | 3.5 | — | — | 0 | Kr Johansen, Sula i Fosna |
| 221 8/å — | k | T | 18 | 24.0 | 6.0 | 2.0 | — | — | 0 | Gerh Nordbuen, Nordbuan |
| 222 Ms Dora ³⁾ | f | T | 10 | 24.0 | 7.5 | 4.0 | Wichm. | 6 | 0 | Peder Eikrem m fl, Svellingen |
| 223 6/å Dagny | f | T | 95 | 33.0 | 11.0 | 6.0 | — | — | 3 | Rabbens Notbruk, Sistranda |
| 225 10/å — | k | T | 14 | 28.0 | 6.5 | 2.5 | — | — | 0 | Martin Foss, Gjæsingen |
| 226 Må Koral 2 | k f | T | 28 | 30.5 | 10.5 | 5.0 | Volda | 10 | 0 | Johan J Werkland, Halten |
| 228 10/å — | k | T | 14 | 28.0 | 6.5 | 2.5 | — | — | 0 | A M Bogøy, Ytre Frøya |
| 230 8/å — | f k | T | 98 | 28.0 | 6.0 | 2.0 | — | — | 0 | Anton K Grønvik, Svellingen |
| 232 8/å — | k | T | 05 | 25.0 | 6.0 | 2.0 | — | — | 0 | Ole H Postvik, Svellingen |
| 233 10/å — | k | T | 05 | 32.0 | 6.0 | 3.0 | — | — | 0 | Jørgen J Postvik, Svellingen |

ST-NF Nord-Frøya.

| Farkostens nummer, art og navn | Anvendelse | Materiale | Byggeår | Lengde | Bredde | Dybde | Maskin, navn | Antall HK | F. & fangstb. | Eierens den korresponderende reders/ navn og postadresse |
|-----------------------------------|------------|-----------|---------|--------|--------|-------|-----------------|-----------|---------------|---|
| 234 10/å | f k | T | 07 | 29.0 | 6.0 | 3.0 | — | — | 0 | Olaf G Klubben, Gurvikdal |
| 235 8/å | k | T | 98 | 20.0 | 5.0 | 2.0 | — | — | 0 | M P Saulheim, Leirvikhamn |
| 236 8/å | k | T | 06 | 25.0 | 5.0 | 2.0 | — | — | 0 | Martin Dybveit, Leirvikhamn |
| 239 8/å | k | T | 07 | 24.4 | 6.4 | 1.9 | — | — | 0 | Joh J Skjønhalms m fl, Norddyrøy |
| 241 10/å | k | T | 11 | 28.0 | 6.5 | 2.2 | — | — | 0 | O Kristoffersen, Sula i Fosna |
| 242 10/å Silla | k | T | 00 | 30.0 | 6.0 | 3.0 | — | — | 0 | Paul J Gårdse, Vadsøysund |
| 243 Må Svalen | f k | T | 16 | 25.0 | 7.0 | 4.0 | Ideal | 8 | 0 | Arnold Eriksen, Svellingen |
| 245 8/å | k f | T | ? | 16.0 | 5.0 | 1.4 | — | — | 0 | Elias Johansen, Leirvikhamn |
| 246 10/å | k f | T | 13 | 29.0 | 6.0 | 2.4 | — | — | 0 | Ulrik O Hullet, Norddyrøy |
| 247 8/å | k | T | 11 | 23.0 | 5.0 | 2.5 | — | — | 0 | Karl A Timandsvik, Dyrvik |
| 248 8/å Jens | k | T | 03 | 20.0 | 5.0 | 2.0 | — | — | 0 | Paul S Bremnes, Leirvikhamn |
| 249 8/å | k | T | 02 | 24.0 | 7.0 | 2.0 | — | — | 0 | Robert R Kjøney, Norddyrøy |
| 251 8/å | k | T | 05 | 24.0 | 6.0 | 2.5 | — | — | 0 | Joh. S Sandvik, Leirvikhamn |
| 253 8/å | k | T | 08 | 24.0 | 6.0 | 2.0 | — | — | 0 | Martin Johansen Fredagsvik, Sistranda |
| 257 6/å Rask | f | T | 05 | 32.0 | 10.0 | 4.0 | — | — | 4 | Elias A Båtvik m fl, Norddyrøy |
| 258 8/å | k f | T | 00 | 25.0 | 5.5 | 2.0 | — | — | 0 | Fredrik Rekkavik, Svellingen |
| 259 8/å | k f | T | 98 | 25.0 | 5.5 | 2.0 | — | — | 0 | Fredrik Rekkavik, Svellingen |
| 260 Mk Ceilon | t k | T | 17 | 40.0 | 12.0 | 5.0 | Grei | 12 | 1 | Olaf Hauan, Sistranda |
| 261 6/å Letto | f | T | 10 | 28.0 | 9.0 | 3.3 | — | — | 4 | Kristofer Kalvø m fl, Norddyrøy |
| 262 6/å | f | T | 19 | 30.0 | 9.0 | 4.0 | — | — | 5 | Nils Mørk m fl, Svellingen |
| 263 6/å | f | T | 12 | 30.0 | 10.0 | 2.5 | — | — | 5 | Jens J Måøy m fl, Vadsøysund |
| 265 6/å Løven | f | T | 12 | 30.0 | 9.0 | 3.0 | — | — | 5 | Anton M Aursø m fl, Vadsøysund |
| 269 10/å | k f | T | 05 | 28.0 | 6.0 | 3.0 | — | — | 0 | Alb Kaspersen, Sula i Fosna |
| 270 10/å | k f | T | 12 | 28.0 | 8.0 | 3.5 | — | — | 0 | A J Sandvik m fl, Leirvikhamn |
| 271 10/å | f | T | 13 | 25.0 | 6.0 | 2.0 | — | — | 0 | Alb A Aursø, Vadsøysund |
| 273 10/å | k f | T | 02 | 30.0 | 7.0 | 3.0 | — | — | 0 | Ove Laksholm, Vadsøysund |
| 274 4/å | f | T | 09 | 22.0 | 8.3 | 4.0 | — | — | 0 | Joh P Dyrø, Norddyrøy |
| 276 Mk Gevinst | k f | T | 14 | 29.5 | 10.3 | 5.6 | Hein | 10 | 2 | Johan Gåse, Norddyrøy |
| 277 10/å | k f | T | 03 | 26.0 | 6.0 | 2.5 | — | — | 0 | Olaf H Gårdse, Vadsøysund |
| 278 10/å | k f | T | ? | 28.0 | 6.0 | 3.0 | — | — | 0 | Adolf Kristoffersen, Sula i Fosna |
| 279 Mk Fram | k | T | 15 | 49.0 | 14.0 | 5.0 | Rap | 30 | 1 | Albert Aursø, Vadsøysund |
| 280 8/å | k f | T | ? | 18.0 | 5.0 | 2.0 | — | — | 0 | Joh Husvik, Sistranda |
| 281 8/å | k f | T | ? | 21.0 | 5.0 | 2.5 | — | — | 0 | Nils Mørk, Svellingen |
| 282 Mk Hyggen | kt | T | 05 | 43.0 | 14.0 | 5.0 | Grei | 32 | 0 | Edev J Smalø, Ytre Frøya |
| 283 Mk Snøgg | k f | T | 15 | 33.0 | 10.0 | 5.8 | Gideon | 11 | 2 | Hans Oksvik, Leirvikhamn |
| 284 Mk Hein 2 | t | T | 14 | 55.1 | 16.4 | 7.0 | Grei | 60 | 1 | Hagb Gjeldseth, Sistranda |
| 285 Mk Sjøgutten | k h | T | 22 | 34.0 | 10.0 | 6.0 | Heros | 6 | 1 | John Gjessing, Gjæsingen |
| 287 Mk Valkyrien | f k | T | 17 | 36.0 | 14.0 | 6.0 | Alpha | 12 | 1 | Arne S Bremnes, Leirvikhamn |
| 291 Mk Rap | k | T | 15 | 34.0 | 10.0 | 5.0 | Gideon | 6 | 0 | Karl F Rekkavik, Svellingen |
| 292 10/å | f k | T | 08 | 29.0 | 6.5 | 3.5 | — | — | 0 | Aug Petersen, Sula i Fosna |
| 294 Mk Havlys | k | T | 24 | 33.0 | 10.0 | 5.8 | Gideon | 8 | 0 | M J Nordbuan m fl, Nordbuan |
| 298 Mk Storm | k f | T | 24 | 34.0 | 10.0 | 7.0 | Gideon | 8 | 1 | John L Haugen, Sørburøy |
| 300 Mk Svanen | k f | T | 24 | 33.0 | 10.0 | 4.6 | Skandia | 10 | 0 | A Dybveit m fl, Leirvikhamn |
| 302 Mk Tisund | k | T | 11 | 34.0 | 11.0 | 5.8 | Skandia | 18 | 1 | Johan Paulussen, Inntian |
| 304 10/å | k f | T | 02 | 28.0 | 8.5 | 3.0 | — | — | 0 | Edvard Hammer, Svellingen |
| 305 8/å | k f | T | ? | 20.0 | 7.0 | 3.0 | — | — | 0 | Kr Gården, Sula i Fosna |
| 306 8/å | k f | T | ? | 20.0 | 8.0 | 3.0 | — | — | 0 | J Midtsian m fl, Sistranda |
| 307 8/å | k f | T | 06 | 20.0 | 8.0 | 3.0 | — | — | 0 | Kristine Haugen, Sistranda |
| 309 Mk Havern 2 | k f | T | 25 | 42.0 | 12.0 | 6.0 | Union | 20 | 0 | Hakon Juliansen m fl, Vadsøysund |
| 312 Ms Liv | k | T | 25 | 29.0 | 9.0 | 4.0 | Helseth | 10 | 0 | Nils Kibsgård, Svellingen |
| 313 8/å | f k | T | 98 | 26.0 | 6.5 | 3.0 | — | — | 0 | Andreas Ulvær, Sula i Fosna |

Råoljemotoren „Finnøy“ bygges fra 15—400 HK.

Post- og telegramadr.: «Finnøymotor», Finnøy i Romsdal.

| Farkostens nummer, art og navn | Anvendelse | Materiale | Byggår | Lengde | Bredde | Dybde | Maskin, navn | Antall HK | F. s. fangstb. | Eierens (den korresponderende reders) navn og postadresse |
|---------------------------------------|------------|-----------|--------|--------|--------|-------|-----------------|-----------|----------------|--|
| 316 Må Havella | k | T | 25 | 27.0 | 8.0 | 6.0 | Bolind. | 8 | 0 | Odin Fredagsvik m fl, Sistranda |
| 317 S/A — | k | T | 90 | 28.0 | 7.0 | 4.0 | — | — | 0 | Martin Bremnes, Leirvikhamn |
| 318 Må Inger | k | T | 26 | 22.0 | 5.5 | 2.5 | Gideon | 3 | 0 | Johan Mauseth, Ytre Frøya |
| 319 10/A — | h k | T | ? | 29.0 | 7.0 | 3.0 | — | — | 0 | Peder Mauseth, Ytre Frøya |
| 320 S/A — | k | T | 05 | 26.0 | 7.0 | 3.0 | — | — | 0 | Johan Øien, Vadsøysund |
| 321 S/A — | k | T | 01 | 25.0 | 7.0 | 2.5 | — | — | 0 | Anton Ørnflaug, Norddyrøy |
| 323 Må Gideon | k f | T | 19 | 24.0 | 7.0 | 5.0 | Sterkod. | 6 | 0 | Odin Karlsen, Uttian |
| 325 Ms Argel ¹⁾ | k | T | 01 | 38.0 | 12.0 | 5.3 | Union | 15 | 0 | Ottar Hansen m fl, Sula i Fosna |
| 326 Mk Bøfjord | k f | T | 26 | 34.0 | 10.5 | 5.0 | Skandia | 13 | 0 | R Stranden, Leirvikhamn |
| 327 Mk Grete | h k | T | 26 | 42.0 | 12.0 | 6.5 | Bolind. | 20 | 0 | Torv Dragsnes, Svellingen |
| 328 Sk Kvernsund | k f | T | 26 | 31.0 | 8.5 | 4.0 | — | — | 0 | Paul Buch, Norddyrøy |
| 329 Må Kvaløy | k f | T | 37 | 28.0 | 8.5 | 4.0 | Sabb | 5 | 0 | Leonard Ohrø, Svellingen |
| 331 Mk Heim | h k | T | ? | 48.0 | 14.0 | 5.0 | Møring. | 16 | 0 | Alfred Arvik, Dyrvik |
| 332 Ms Dyrøy- gutzen ²⁾ | k f | T | 23 | 28.0 | 8.5 | 4.0 | Rapp | 10 | 0 | Asmund J Dyrø, Norddyrøy |
| 333 Må Hein | k f | T | 26 | 29.7 | 8.5 | 2.8 | Hein | 7 | 0 | Julian Vågø m fl, Norddyrøy |
| 334 S/A — | k f | T | ? | 25.0 | 6.0 | 2.5 | — | — | 0 | A Kristofersen, Sula i Fosna |
| 335 Ms Mary | f k | T | 36 | 29.5 | 9.0 | 4.0 | Gideon | 6 | 0 | Ingv. Ervik m fl, Dyrvik |
| 336 Ms Skarv 2 | f k | T | 35 | 30.0 | 9.0 | 6.0 | Hjelset | 6 | 1 | Olav Iversen, Vadsøysund |
| 337 10/A — | k | T | ? | 25.0 | 6.0 | 2.5 | — | — | 0 | Ulrik Kristiansen, Sula i Fosna |
| 338 Ms Gjertrud | k h | T | 20 | 44.0 | 12.5 | 7.0 | Diesel | 14 | 0 | Arnold Inderøy m fl, Svellingen |
| 339 Mk Harry | h k | T | 19 | 40.0 | 14.0 | 7.0 | Nygrei | 30 | 0 | Arne Dyrvik, Dyrvik |
| 340 Mk Gladys | k f | T | 27 | 32.0 | 9.5 | 5.4 | Glimt | 9 | 0 | Julian Gården m fl, Sula i Fosna |
| 341 Sk Torsk | k | T | 25 | 30.0 | 9.0 | 4.5 | — | — | 0 | Gustav Gjøvik, Vadsøysund |
| 343 Mk Thor | k f | T | ? | 32.0 | 9.0 | 7.5 | Skandia | 9 | 0 | Ludv Havn, Svellingen |
| 347 Mk Forøket | h k | T | 16 | 42.0 | 12.0 | 6.0 | Hein | 20 | 1 | Karl Smaley, Ytre-Frøya |
| 348 Ms Tiøy | k f | T | 28 | 30.0 | 9.5 | 5.0 | Finnøy | 10 | 0 | Fridthjof Gjessing, Gjæsingen |
| 349 Ms Inger | k f | T | 28 | 32.0 | 10.0 | 5.0 | Skandia | 13 | 0 | Julian Skjønhals, Norddyrøy |
| 350 Må Viking | k f | T | ? | 28.0 | 8.5 | 4.2 | Gideon | 6 | 0 | Joh Størdal, Sula i Fosna |
| 351 Må Duen | f | T | ? | 23.0 | 7.0 | 3.5 | Gideon | 5 | 0 | Alfr J Dyrø, Norddyrøy |
| 352 Mk Vårliv | k | T | 28 | 34.0 | 10.0 | 5.2 | Grei | 14 | 0 | Martin J Måøy, Vadsøysund |
| 353 Mk Evange- listen | k f | T | 13 | 39.0 | 12.0 | 5.8 | Populær | 16 | 0 | John Støen m fl, Inntian |
| 354 Mk Oseberg | k | T | 15 | 33.0 | 11.5 | 4.8 | Helseth | 14 | 0 | Karl Lauritsen, Sistranda |
| 357 Mk Brødrene | k f | T | 28 | 33.0 | 10.0 | 5.7 | Alpha | 11 | 0 | Johan A Aukan m fl, Gurvikdal |
| 358 Ms Margon | k f | T | 29 | 30.1 | 9.6 | 4.6 | Gideon | 8 | 0 | Albin Aursos Sønner, Sula i Fosna |
| 360 Ms Prøven | k f | T | 30 | 29.0 | 8.0 | 3.8 | Bergs. | 10 | 0 | Harald Johansen, Svellingen |
| 362 Mk Havblomst. | k f | T | 29 | 37.0 | 10.3 | 4.3 | Glimt | 15 | 0 | Adolf J Leirvik, Leirvikhamn |
| 363 Mk Prøven 2 | k f | T | 30 | 33.0 | 9.0 | 3.0 | Rap | 7 | 0 | Nils Moldø, Ytre Frøya |
| 364 Ms Ulabrand 2 | k f | T | 30 | 38.5 | 14.0 | 5.0 | Nygrei | 20 | 0 | Ole Midtsian, Sistranda |
| 365 Mk Fram | k f | T | 30 | 34.0 | 9.5 | 4.5 | Gideon | 10 | 0 | A M Bremnes m fl, Leirvikhamn |
| 366 Mk Weidemann | k f | T | 24 | 34.0 | 10.0 | 4.0 | Hein | 10 | 0 | Martin Johansen, Norddyrøy |
| 367 Ms Stormfuglen ³⁾ | f k | T | 30 | 29.0 | 9.7 | 4.7 | Gideon | 6 | 0 | A A Yttersian, Sistranda |
| 368 Ms Tivåg | k f | T | 30 | 32.0 | 10.0 | 4.7 | Helseth | 10 | 0 | Hans Hansen m fl, Uttian |
| 370 Mk Fri | k f | T | 19 | 32.0 | 9.0 | 4.0 | Finnøy | 8 | 0 | J Hofsmo, Vadsøysund |
| 373 Mk Tordenskjold | k | T | 10 | 35.0 | 12.0 | 5.8 | Gideon | 13 | 0 | H Bremnes m fl, Leirvikhamn |
| 379 Ms Ruth | f | T | ? | 25.0 | 9.0 | 3.0 | Bolind. | 8 | 0 | Odin Fredagsvik, Dyrvik |
| 380 Må Union | f k | T | 31 | 33.0 | 9.0 | 5.0 | Union | 10 | 0 | Chr Tronstad, Svellingen |
| 384 Må Gerda | f | T | 15 | 26.3 | 7.4 | 3.3 | Stabil | 4 | 0 | Einar Boneng, Leirvikhamn |
| 385 Mk Parat | k f | T | 29 | 36.0 | 9.0 | 5.0 | Skandia | 10 | 0 | Ragnar Inderø, Svellingen |
| 387 Ms Erling | k f | T | 32 | 30.0 | 9.5 | 4.3 | Rap | 10 | 0 | Marius Kynø, Norddyrøy |
| 388 Må Marna | k f | T | 32 | 24.0 | 7.0 | 4.0 | Marna | 6 | 0 | Arne J Sæther, Norddyrøy |
| 389 Ms Sjøliv | k f | T | 33 | 32.0 | 10.5 | 5.0 | Union | 10 | 0 | Olaf J Yttersian, Sistranda |
| 390 Må Brødrene | k f | T | 32 | 30.0 | 9.0 | 6.0 | Gideon | 5 | 0 | Joh P Hansen m fl, Sula i Fosna |

* 1) Omb. 1939. 2) Omb. 1933. 3) Omb. 1935.

ST-NF Nord-Frøya — ST-OR Orkanger.

| Farkostens nummer, art og navn | Avvendelse | Materiale | Byggeår | Langde | Bredde | Dybde | Maskin, navn | Antall HK | F. & langstb | Eierens (den korresponderende reders) navn og postadresse |
|-----------------------------------|------------|-----------|---------|--------|--------|-------|-----------------|-----------|--------------|--|
| 391 Ms Gjæssing | k f | T ? | ? | 29.0 | 9.0 | 4.0 | Gideon | 11 | 0 | Oskar Gjæssingen m fl, Gjæssingen |
| 392 6/å — | f | T ? | ? | 30.0 | 10.0 | 3.0 | — | — | 3 | Benjamin Strømme m fl, Svellingen |
| 393 6/å — | f k | T 35 | 30 | 30.0 | 10.0 | 4.0 | — | — | 3 | Hans Mathisen m fl, Sistranda |
| 394 Ms Hagbard | f k t | T 28 | 36 | 36.0 | 10.5 | 5.8 | Finnøy | 22 | 0 | Bj Torum, Norddyrøy |
| 395 Ms Teodora | f | T ? | ? | 40.0 | 14.0 | 5.0 | Hein | 10 | 0 | Hans Skjenhals, Norddyrøy |
| 396 Må Kvikk | f k | T 35 | 22 | 22.0 | 5.5 | 3.5 | Sabb | 3 | 0 | Ivar Singaø, Halten |
| 397 Må Glimt | f | T ? | ? | 18.0 | 6.0 | 2.5 | Levahn | 4 | 0 | Jakob Strandheim, Gurvikdal |
| 398 Må Frank | f | T 33 | 26 | 26.0 | 8.0 | 5.0 | Sabb | 5 | 0 | Thorleif Berg, Sørburøy |
| 399 Må Teist | k f | T 24 | 27 | 27.7 | 7.5 | 3.5 | Rapp | 7 | 0 | Jørgen Kjønnø m fl, Norddyrøy |
| 400 Ms Tiøy 2 | k f | T 36 | 34 | 34.0 | 11.0 | 5.5 | Volda | 22 | 0 | Arnt Karlsen m fl, Uttian |
| 401 Mk Elieser | k f | T 31 | 34 | 34.1 | 10.5 | 5.0 | Volda | 12 | 0 | Anton Steinvik, Dyrvik |
| 402 Må Laugen | k f | T 37 | 28 | 28.0 | 9.0 | 3.5 | Heimdal | 7 | 0 | Olaf Wik m fl, Sula i Fosna |
| 403 Må Brødrene | k f | T 37 | 28 | 28.0 | 9.0 | 3.5 | Heimdal | 11 | 0 | Adolf Albertsen m fl, Sula i Fosna |
| 404 Må Laks | k f | T 32 | 25 | 25.0 | 8.0 | 4.0 | Sabb | 5 | 0 | Lars Lauritzen, Svellingen |
| 405 Må Glimt | k f | T 36 | 24 | 24.0 | 8.0 | 3.5 | Sabb | 5 | 0 | Arman Antonsen, Halten |
| 406 Må Hein 2 | k f | T 26 | 26 | 26.0 | 7.5 | 4.0 | Helseth | 6 | 0 | Kristoffer Johnsen, Sula i Fosna |
| 407 Må Prøven | k f | T 32 | 29 | 29.0 | 9.0 | 4.0 | Skandia | 8 | 0 | Ivar Iversen m fl, Vadsøysund |
| 408 Må Villy | k f | T 36 | 24 | 24.0 | 8.0 | 3.3 | Helseth | 6 | 0 | Johan H Werkland, Halten |
| 409 Mk Hilda | k | T 26 | 27 | 27.0 | 7.5 | 4.0 | Gideon | 3 | 0 | Marius Voksvær m fl, Sula i Fosna |
| 410 Må Strøm | f k | T 37 | 25 | 25.5 | 8.5 | 5.0 | Gideon | 5 | 0 | Odin Karlsen, Uttian |
| 411 Sk Olga | k f | T 05 | 52 | 52.0 | 16.5 | 7.0 | — | — | 1 | Alfr. Mork m fl, Svellingen |
| 412 Ms Årsund | f k | T 36 | 30 | 30.0 | 9.0 | 5.0 | Skandia | 6 | 1 | Trygve Wæroe, Sørburøy |
| 413 Ss Thora | f | T 05 | 54 | 54.0 | 16.0 | 8.0 | — | — | 0 | Helmer C Bugge, Halten |
| 414 Må Paragutten | f k | T 38 | 27 | 27.0 | 9.0 | 4.5 | Heimdal | 7 | 0 | Trygve Nordheim, Nordbuan |
| 415 Må Alf | f k | T 38 | 26 | 26.0 | 8.0 | 3.5 | Populær | 7 | 0 | Ingvald Myrseth m fl, Norddyrøy |
| 416 Mk Prøven | f k | T 29 | 34 | 34.0 | 9.6 | 4.7 | Gideon | 6 | 0 | Arnliot Wæroy, Sørburøy |
| 417 Mk Havsula | f k | T 38 | 37.8 | 37.8 | 10.8 | 4.5 | Union | 20 | 0 | Mart. Fredagsvik m fl, Sula i Fosna |
| 418 SÅ Fram | f k | T 27 | 29 | 29.0 | 9.4 | 4.5 | — | — | 0 | Alf Adolfsen m fl, Sula i Fosna |
| 419 Må Forsøk | f k | T 38 | 27 | 27.6 | 9.0 | 4.2 | Brunv. | 7 | 0 | Fritiljof Johansen m fl, Nordburøy |
| 421 8/å — | f | T 25 | 25 | 25.0 | 7.0 | 2.5 | — | — | 0 | Anders Ytterian, Sistranda |
| 422 8/å — | f | T ? | ? | 25.0 | 7.0 | 2.5 | — | — | 0 | Julian Myren, Sistranda |
| 423 Ms Georg Stang | f k | T 11 | 36 | 36.0 | 12.0 | 4.0 | Alpha | 11 | 0 | Arne S Bremnes, Leirvikhamn |
| 425 Må Smøen | f | T 36 | 22 | 22.0 | 6.0 | 3.0 | Sabb | 3 | 0 | Olaf Hauan, Inntian |
| 426 Må Juvel | k | T 38 | 26 | 26.0 | 8.0 | 4.0 | Hiemdal | 7 | 0 | Thoralf Johansen, Halten |
| 427 Mk Leif 2 | k h | T 38 | 39 | 39.0 | 12.0 | 6.0 | Bolind. | 25 | 1 | Odin Berge m fl, Vadsøysund |
| 428 Må Von | f k | T 38 | 27 | 27.6 | 8.4 | 4.0 | Sabb | 5 | 0 | Hans Olsen, Gjæssingen |
| 429 Må Havdur | f k | T 38 | 27 | 27.0 | 9.0 | 3.0 | Brunv. | 7 | 0 | Skjelberg Gården, Sørburøy |
| 430 Må Diesel | f k | T 38 | 26 | 26.0 | 8.5 | 4.0 | Wichm. | 6 | 0 | Mathis Mathisen, Inntian |
| 431 Mk Sulaholm | f k | T 38 | 35 | 35.0 | 10.5 | 5.0 | Union | 15 | 0 | Anton Adolfsen, Sula i Fosna |
| 432 Må Frimann | f k | T 24 | 27 | 27.0 | 8.0 | 5.0 | Rapp | 6 | 0 | Erling Sørli, Nordbuan |
| 433 Må Norodd | f k | T 39 | 29 | 29.0 | 10.0 | 4.0 | Helseth | 14 | 0 | Odin Torgersen m fl, Gjæssingen |
| 434 Må Vigor | f k | T 39 | 28 | 28.0 | 9.5 | 4.5 | Helseth | 10 | 0 | A Gården, Saugøy |
| 435 Må Express | f k | T 39 | 29 | 29.0 | 10.0 | 4.0 | Helseth | 10 | 0 | Torger E Edvardsen, Gjæssingen |
| 437 Må Erling | f k | T 39 | 23 | 23.0 | 7.5 | 4.0 | Sabb | 5 | 1 | Erling Smaløy, Bogøyvær |
| 438 Må Ella | f | T 39 | 22 | 22.0 | 7.5 | 3.5 | Sleipner | 4 | 0 | Johan E Midttian m fl, Sistranda |
| 439 Må Grei 1 | f | T ? | ? | 25.0 | 7.0 | 4.0 | Alpha | 4 | 0 | Johan P Dyre, Norddyrøy |
| 440 Må Fremtid | k f | T 39 | 26 | 26.0 | 9.0 | 3.0 | Heimdal | 7 | 0 | Georg Moen, Saugøy |
| 441 Må Drømnen | k | T 39 | 27 | 27.0 | 9.0 | 4.0 | Union | 7 | 0 | Vilhelm Melkvik, Sørburøy |
| 442 Må Havella | k f | T 39 | 23 | 23.0 | 7.5 | 3.5 | Sabb | 5 | 0 | Julian Tobiasen, Gjæssingen |
| 443 Må Bjørn | k f | T 39 | 27 | 27.0 | 9.0 | 3.5 | Bolind. | 8 | 0 | J J Arvik m fl, Dyrvik |
| 446 Ms Røth | k f | T 39 | 30 | 30.0 | 10.0 | 4.5 | Finnøy | 8 | 0 | Alf Wæroe, Sørburøy |

ST-OR. Orkanger merkedistrikt.

| | | | | | | | | | | |
|---------------------------|---|------|----|------|------|-----|---------|----|---|---------------------------|
| 2 Må Trygg ²) | f | T ? | ? | 29.0 | 8.0 | 4.1 | Heimdal | 7 | 0 | Petter Bakken, Orkanger |
| 2 Må Trygg ⁴) | k | T 14 | 41 | 41.0 | 13.5 | 6.5 | Brunv | 30 | 3 | Jens Dahlo m fl, Orkanger |

1) Omb. 1934.

| Farkostens nummer, art og navn | Anvendelse | Materiale | Byggear | Lengde | Bredde | Dybde | Maskin, navn | Antall HK | F. & fangstb. | Eierens (den korresponderende reders- navn og postadresse |
|-----------------------------------|------------|-----------|---------|--------|--------|-------|-----------------|-----------|---------------|--|
| 1 Mk Folla 1 | k h | T | 37 | 60.0 | 16.8 | 8.4 | Wichm. | 50 | 1 | Lars Hepsø m fl, Sandvikberget |
| 2 Ms Hein | k h | T | 06 | 38.0 | 14.0 | 8.0 | Hein | 18 | 0 | Sverre J Sæther m fl, Sætervik |
| 3 Mk Signal 2 | k h | T | 14 | 31.0 | 11.0 | 5.7 | Volda | 9 | 0 | A O Sæter, Sætervik |
| 4 Må Sabben | f | T | 36 | 21.0 | 6.5 | 4.0 | Sabb | 3 | 0 | Peder Kjihl, Sætervik |
| 5 Mk Nobel | k h t | T | 09 | 30.0 | 11.5 | 5.0 | Volda | 7 | 0 | Joh J Sæter, Sætervik |
| 6 Mk Forsøk ¹⁾ | k h | T | 12 | 30.0 | 11.8 | 6.0 | Dan | 7 | 0 | Joh. L. Mårvik m fl, Steinsdalen |
| 7 Mk Vågøy | f k | T | 24 | 38.0 | 11.0 | 5.5 | Nordlys | 12 | 0 | Fredrik Angen, Sætervik |
| 8 Ms Signal 1 ²⁾ | k h | T | 05 | 37.0 | 11.5 | 5.5 | Dan | 12 | 0 | M P Sæter, Sætervik |
| 9 Ms Haren ³⁾ | k h | T | 01 | 51.5 | 16.5 | 8.3 | Avance | 35 | 1 | Paul P Sæter, Sætervik |
| 10 Mk Trygg | k | T | 14 | 34.0 | 11.0 | 4.5 | Volda | 7 | 0 | Paul O Elvik m fl, Sætervik |
| 11 Må Måken | k f | T | 37 | 25.0 | 8.5 | 4.0 | Wichm. | 6 | 0 | Sivert F Sæther, Sætervik |
| 12 Ms Havblink | k h | T | 17 | 36.0 | 14.0 | 6.0 | Volda | 10 | 1 | Ingebrigt J Sæter, Sætervik |
| 13 Må Havleik | f k | T | 38 | 26.0 | 9.0 | 5.5 | Sabb | 5 | 0 | Magne Kalværet, Yttervåg |
| 14 Ms Håbet | k h | T | 05 | 36.0 | 12.5 | 5.0 | Dan | 12 | 0 | Johan Myra, Sætervik |
| 15 Må Sabb | f k | T | 26 | 23.0 | 6.0 | 4.0 | Sabb | 5 | 0 | Emil Skorstad, Sandviksberget |
| 16 Ms Sleipner | k | T | 09 | 34.0 | 12.0 | 6.0 | Dan | 10 | 0 | Alf A Skjærvø m fl, Yttervåg |
| 17 Ms Togo | k | T | 05 | 38.0 | 12.0 | 5.0 | Gideon | 13 | 0 | Hans J Skjærvø, Yttervåg |
| 18 Ms Forsøg ⁴⁾ | k | T | 15 | 38.3 | 13.0 | 4.5 | Alpha | 15 | 0 | I K Lindset m fl, Sandviksberget |
| 19 Må Fram | f | T | 10 | 22.0 | 4.0 | 3.0 | L. Grei | 4 | 0 | Sivert T Bjørsvik m fl, Vingsand |
| 20 Ms Brødrene | k | T | 07 | 38.0 | 12.0 | 5.0 | Stærkod. | 12 | 0 | S Sørgerd m fl, Bessaker |
| 21 Må Thor | f k | T | 35 | 24.0 | 8.5 | 4.0 | Volda | 7 | 0 | Johan Myra, Sætervik |
| 22 6/å Stella | k | T | 00 | 35.0 | 12.0 | 4.0 | — | — | 0 | Benj B Skjærvø, Yttervåg |
| 23 Ms Forsøk | h k | T | 09 | 36.6 | 13.5 | 5.3 | Dan | 14 | 0 | Ludvik J Vingsand m fl, Vingsand |
| 24 Mk Start | k | T | 15 | 39.0 | 13.0 | 4.3 | Grei | 26 | 0 | Ingv. Skodvin, Yttervåg |
| 25 Ms Håbet ⁵⁾ | k h | T | 12 | 41.0 | 13.5 | 6.0 | Finnøy | 36 | 0 | Trygv. Rånes m fl, Vingsand |
| 26 Ms Håbet ⁶⁾ | k | T | 00 | 40.0 | 13.0 | 7.0 | Alpha | 11 | 0 | Johan Påsche m fl, Yttervåg |
| 27 6/å Fremad | k | T | 05 | 36.0 | 11.5 | 5.0 | — | — | 0 | Joh M Bjørsvik m fl, Vingsand |
| 28 Ms Kvik | f k | T | 05 | 39.8 | 13.7 | 6.6 | Alpha | 36 | 0 | Emil Skorstad, Sandviksberget |
| 29 Må Treff | f k | T | 37 | 24.0 | 9.0 | 3.0 | Volda | 7 | 0 | Anton O Sæther, Sætervik |
| 30 Så Liv | f k | T | 38 | 23.0 | 6.0 | 4.0 | — | — | 0 | Hans Jakobsen, Yttervåg |
| 31 Ms Falken | k | T | 02 | 37.0 | 13.0 | 6.0 | Volda | 10 | 0 | Nils P Aune m fl, Sandviksberget |
| 32 Mk Hepsøy | k | T | 17 | 57.7 | 17.3 | 7.2 | Wichm. | 50 | 3 | P Hepsøy m fl, Sandviksberget |
| 34 Må Brit | f k | T | 39 | 23.0 | 8.0 | 4.0 | Wichm. | 6 | 0 | Håkon Skjærvø, Yttervåg |
| 35 Må Grei | f k | T | 15 | 24.0 | 7.0 | 3.0 | L. Grei | 4 | 0 | I H Skjærvø, Yttervåg |
| 36 Ms Sjølova ⁷⁾ | k | T | 14 | 38.0 | 13.2 | 5.5 | Volda | 14 | 0 | Adolf Hopen m fl, Vingsand |
| 39 Må Alken | k | T | 25 | 21.0 | 7.0 | 5.5 | Sabb | 4 | 0 | Jakob Buarøy, Sætervik |
| 40 Må Nordkyn | k | T | 92 | 38.0 | 11.0 | 5.0 | Volda | 14 | 0 | P Olsen Sæter, Sætervik |
| 44 Må Falken | f | T | 12 | 19.4 | 6.0 | 3.0 | Levahn | 3 | 0 | Olai G Hopen, Vingsand |
| 45 6/å — | k | T | 01 | 34.0 | 11.0 | 4.0 | — | — | 0 | Peder A Rødø m fl, Vingsand |
| 46 6/å Nordstjernen | k | T | 08 | 36.6 | 12.7 | 4.8 | — | — | 0 | Jens Rødøy m fl, Vingsand |
| 49 Ms Røald | k h | T | 14 | 36.0 | 12.5 | 5.0 | Dan | 8 | 1 | Iver O Buarøy, Sandviksberget |
| 54 Må Sjøfuglen | f k | T | 28 | 23.0 | 8.0 | 4.0 | Danette | 4 | 0 | Hans P Skjærvø, Yttervåg |
| 55 10/å — | f | T | 70 | 26.0 | 6.0 | 3.0 | — | — | 0 | Benj B Skjærvø, Yttervåg |
| 57 Ms Svanen | k f | T | 15 | 36.0 | 11.0 | 6.0 | Dan | 10 | 0 | Torvald Bjørsvik m fl, Vingsand |
| 63 Mk Giraffen | k | T | 24 | 36.0 | 12.0 | 6.0 | Rap | 11 | 0 | N P Sørgerd m fl, Sandviksberget |
| 64 Ms Agnes | k | T | 08 | 42.0 | 14.0 | 6.0 | Elefant | 12 | 1 | Ludvig Drageid, Urdholmen |
| 65 Må Ramsøve | f | T | 25 | 23.0 | 6.3 | 3.0 | L. Grei | 4 | 0 | Helmer Volden, Sandviksberget |
| 66 Ms Brødrene ⁸⁾ | k | T | 04 | 38.0 | 13.0 | 5.3 | Alpha | 14 | 0 | H Skjærvø m fl, Yttervåg |
| 67 Mk Polheim | k h | T | 25 | 36.0 | 12.0 | 5.8 | Wichm. | 10 | 0 | O J Buarø m fl, Sandviksberget |
| 69 Mk Wichmann | k | T | 25 | 32.0 | 10.5 | 5.0 | Wichm. | 8 | 0 | Jakob J Buarø, Sandviksberget |
| 70 Ms Mågen | k | T | 10 | 37.0 | 13.0 | 5.0 | Alpha | 11 | 0 | S D Sydmetan m fl, Steinsdalen |
| 71 Må — | f | T | 25 | 26.6 | 8.5 | 3.7 | Wichm. | 6 | 0 | Björn Sæther m fl, Sætervik |

ST-O Osen — ST-R Roan.

| Farkostens nummer, art og navn | Anvendelse | Materiale Byggear | Lengde | Bredde | Dybde | Maskin, navn | Antall HK | F. & fangstb. | Eierens (den korresponderende reders) navn og postadresse |
|-----------------------------------|------------|----------------------|--------|--------|-------|-----------------|-----------|---------------|--|
| 74 Må Havfisk | fk | T'27 | 25.0 | 8.0 | 6.0 | Gideon | 5 | 0 | Henrik O Buarøy, Sandviksberget |
| 76 Ms Bravo | fk | T'05 | 38.0 | 13.0 | 5.0 | Alpha | 11 | 0 | Hans K Hopen m fl, Vingsand |
| 77 Må Gjeta | ft | T'10 | 19.1 | 8.0 | 3.2 | Grei | 4 | 0 | Sigurd K Sjørgerd, Bessaker |
| 80 Må Von | k | T'27 | 29.3 | 10.2 | 4.5 | Brunv. | 8 | 0 | Meier Dybsland m fl, Vingsand |
| 81 Må Silla ¹⁾ | fk | T'19 | 40.0 | 14.0 | 5.0 | Rapp | 15 | 3 | Marius Sæter, Sætervik |
| 82 6/å Dacapo | f | T'98 | 28.0 | 8.0 | 4.0 | — | — | 0 | Marius Sæter, Sætervik |
| 83 Må Sjøløven | fk | T'27 | 23.0 | 8.0 | 3.1 | Gideon | 6 | 0 | Peder O Sæter, Sætervik |
| 84 Må Record | fk | T'28 | 25.0 | 8.0 | 4.0 | Record | 6 | 0 | Sivert K Angen, Sætervik |
| 85 Må Sabben | k | T'27 | 25.0 | 8.0 | 3.2 | Sabb | 5 | 0 | Iver Kalværet, Sandviksberget |
| 87 Må Oteren | fk | T'32 | 19.0 | 6.0 | 4.0 | Sabb | 3 | 0 | Gunnar Volden, Sandviksberget |
| 88 Må Sjøblomsten | fk | T'29 | 22.0 | 7.0 | 5.0 | Dan | 5 | 0 | Bjarne Larssen Skjærvø, Yttervåg |
| 89 Må Solveig | fk | T'32 | 24.0 | 8.0 | 6.0 | Gideon | 6 | 0 | Arne A Skjærvø m fl, Yttervåg |
| 90 Mk Kåre ²⁾ | k | T'17 | 50.3 | 15.2 | 6.6 | Wichm. | 50 | 2 | Meier Hepso m fl, Sandviksberget |
| 91 Må Levahn | fk | T'34 | 24.0 | 8.0 | 3.5 | Levahn | 7 | 0 | Sverre Jensen Sæter, Sætervik |
| 92 Ms Rypen | fk | T'27 | 28.0 | 9.5 | 4.0 | Volda | 10 | 0 | Ole Nilsen, Yttervåg |
| 93 Må Fiskeren | kf | T'30 | 25.0 | 7.0 | 3.3 | Heimdal | 5 | 0 | Georg Moe m fl, Sandviksberget |
| 96 Må Ternen | fk | T'34 | 25.0 | 9.0 | 5.0 | Wichm. | 6 | 0 | Jakob J Sæther m fl, Sætervik |

ST-RS. Rissa merkedistrikt.

| | | | | | | | | | |
|---------------------------------|----|------|------|------|-----|----------|-----|---|-----------------------------------|
| 1 Ss Fram | k | T'07 | 24.0 | 10.0 | 4.8 | — | — | 1 | Laurits Koja, Rissa |
| 2 Ms Ragnhild ³⁾ | kf | T'06 | 28.0 | 9.0 | 5.0 | Gideon | 6 | 0 | Bjarne Fissum, Rissa |
| 3 Ss Jenny | fk | T'14 | 21.0 | 9.0 | 3.5 | — | — | 0 | Johan E Myran, Rissa |
| 4 Må Signe | f | T'37 | 27.0 | 8.5 | 4.0 | Brunv. | 10 | 0 | Gunnar Ellertsen m fl, Hasselvika |
| 6 Ss Trygg | fk | T'07 | 24.0 | 8.0 | 4.0 | — | — | 0 | Johannes Kojen, Rissa |
| 7 Ss Stormfuglen | k | T'13 | 26.0 | 8.0 | 5.0 | — | — | 0 | Jens H Fættan, Rissa |
| 8 Ss Bøgen | fk | T'10 | 23.0 | 8.0 | 4.0 | — | — | 0 | Ole Brovold, Rissa |
| 9 8/å — | f | T'12 | 27.0 | 8.0 | 4.3 | — | — | 4 | Langsæthers Notbruk, Rissa |
| 10 Mk Gerd Sannan ⁴⁾ | k | T'16 | 78.4 | 20.2 | 8.0 | Laval | 100 | 5 | J A Sannan, Hasselvika |
| 12 Ms Heimland | fk | T'20 | 24.0 | 10.0 | 5.0 | Dan | 5 | 1 | Ole Fissum, Rissa |
| 13 Må Krim | fk | T'22 | 28.0 | 8.0 | 4.0 | Stærkod. | 5 | 1 | Jørgen Sand, Rissa |
| 15 Ms Liv | kf | T'08 | 28.5 | 9.0 | 4.0 | Dan | 7 | 0 | Johan A Holten, Hasselvika |
| 19 Ss Tryg | fk | T'13 | 24.0 | 7.0 | 4.0 | — | — | 0 | M Sandvik m fl, Hasselvika |
| 20 Mk Alken | k | T'17 | 33.0 | 11.0 | 6.0 | Gideon | 11 | 1 | A S Sivertsvik m fl, Hasselvika |
| 21 Mk Ask | t | T'08 | 43.0 | 14.0 | 6.0 | Elefant | 20 | 0 | Peter K Sand m fl, Rissa |
| 22 Må — | fk | T'26 | 22.0 | 7.0 | 3.0 | Bolind. | 6 | 0 | M Størseth, Hasselvika |
| 23 Mk Frøyfjord | hk | T'15 | 59.9 | 17.6 | 7.7 | Finnøy | 40 | 0 | Herman Hårberg, Hasselvika |
| 24 Må Liv | ft | T'16 | 23.4 | 6.4 | 3.2 | C. Perf. | 6 | 0 | Peder P Hårberg, Hasselvika |
| 25 Må Per | fk | T'33 | 19.8 | 6.0 | 2.3 | Bolind. | 6 | 0 | Martin Størseth, Hasselvika |

ST-R. Roan merkedistrikt.

| | | | | | | | | | |
|-----------------------------|------|------|------|------|-----|---------|----|---|-----------------------------------|
| 2 Ms Ørnen ⁵⁾ | k | T'07 | 44.0 | 14.0 | 6.5 | Wichm. | 20 | 0 | Rik. Eriksen m fl, Straum i Fosna |
| 3 Mk Moder | k | T'13 | 37.0 | 12.3 | 6.0 | Alpha | 11 | 1 | P H Sumstad, Sumstad |
| 4 Mk Håbet | k | T'17 | 45.0 | 16.0 | 6.0 | Dan | 28 | 0 | Den Norske Stats Fiskeribank |
| 6 Må Ternen | f | T'36 | 28.0 | 6.0 | 3.5 | L. Grei | 4 | 0 | K. K. L. Terningen m fl, Sumstad |
| 8 Ms Brødrene ⁶⁾ | hf | T'12 | 30.0 | 10.0 | 5.0 | Populær | 5 | 0 | Halfdan Lysholm, Nesvalen |
| 10 Ms Ørnen ⁷⁾ | sl t | T'95 | 38.0 | 12.0 | 7.5 | Levahn | 22 | 1 | Marius Hopstad, Bessaker |
| 12 Ms Dronningen | k | T'14 | 40.0 | 14.0 | 6.0 | Hein | 10 | 1 | Hans Sandmo, Nesvalen |
| 13 Mk Royal | k | T'19 | 29.0 | 9.0 | 4.2 | Hein | 6 | 0 | Arne S Sandmo m fl, Nesvalen |
| 15 Må Pilen | f | T'11 | 20.0 | 6.0 | 3.0 | L. Grei | 4 | 0 | P A Ternings sønner, Sumstad |
| 16 Ms Trygg | k | T'15 | 40.0 | 13.0 | 6.0 | Dan | 12 | 0 | Jak A Sumstad m fl, Sumstad |
| 17 Ms Brødrene | k h | T'16 | 34.0 | 11.0 | 5.0 | Levahn | 10 | 0 | Melker Østvik m fl, Vorpstranda |

| Farkostens nummer, art og navn | Anvendelse | Materiale | Byggår | Lengde | Bredde | Dybde | Maskin, navn | Antall HK | F. & fragsstb. | Eierens (den korresponderende reders navn og postadresse |
|-----------------------------------|------------|-----------|--------|--------|--------|-------|-----------------|-----------|----------------|---|
| 19 Ms Bølgen | k h | T | 16 | 36.0 | 11.5 | 6.0 | Levahn | 15 | 0 | Hans Østvik m fl, Vorpstranda |
| 21 Ms Lykken ¹⁾ | k | T | 01 | 40.0 | 12.0 | 5.5 | Dan | 12 | 0 | Edm. Trøning m fl, Kiran |
| 24 Mk Leif ²⁾ | k | T | 06 | 43.0 | 14.0 | 7.0 | Gideon | 18 | 0 | Alb Nystrøm, Nesvalen |
| 25 Ms Brandsfjord | k | T | 10 | 39.3 | 12.7 | 5.4 | Dan | 12 | 0 | P H Strøm m fl, Straum i Fosna |
| 27 Ms Norden | k | T | 10 | 36.5 | 13.1 | 5.4 | Dan | 12 | 0 | Ole J Strøm m fl, Straum i Fosna |
| 29 Ms Aktiv | k | T | 17 | 36.8 | 13.2 | 5.2 | Hein | 10 | 0 | Ole E Strøm m fl, Straum i Fosna |
| 30 Ms Sleipner | k | T | 07 | 37.0 | 13.5 | 5.5 | Dan | 12 | 0 | Ingv E Været m fl, Ansteinsundet |
| 31 Mk Rap | k | T | 13 | 42.0 | 11.5 | 5.0 | Rap | 16 | 2 | Halvdan Eian m fl, Roan |
| 35 Ms Sterkodder ³⁾ | k | T | 01 | 36.2 | 13.0 | 5.0 | Stærkod. | 8 | 0 | Johannes Nerdal m fl, Yttervåg |
| 37 Ms — ⁴⁾ | k h | T | 12 | 38.0 | 13.0 | 5.0 | Finnøy | 15 | 0 | Daniel M Viken, Hofstad |
| 40 Må Bie ⁵⁾ | k | T | 13 | 32.0 | 11.0 | 5.0 | Grei | 8 | 0 | Bernt Nilssen Storvik, Bessaker |
| 41 Ms Mågen | f | T | 10 | 25.0 | 8.0 | 3.5 | Finnøy | 4 | 0 | Ludv Larsen, Vorpstranda |
| 43 Mk Brandsø ⁶⁾ | k | T | 13 | 33.0 | 10.0 | 5.0 | Heros | 8 | 0 | Konrad O Brandse, Nesvalen |
| 44 Ms Reidar ⁷⁾ | k | T | 00 | 38.0 | 13.0 | 5.0 | Grei | 14 | 0 | Albert O Stormyr m fl, Bessaker |
| 47 Ms Leif | k | T | 08 | 36.0 | 12.0 | 5.0 | Hein | 12 | 0 | Sigv Lindbak, Ansteinsundet |
| 48 Mk Suspet | k | T | 17 | 42.0 | 13.5 | 7.0 | Finnøy | 14 | 0 | Roan Fiskeriselskap, Roan |
| 49 Ms Gangerrolf | k | T | 13 | 37.4 | 13.3 | 5.3 | Dan | 12 | 0 | Magne Arntsen, Ansteinsundet |
| 50 8/å — | f | T | 85 | 20.0 | 6.0 | 2.3 | — | — | 0 | Jens N Vettavik, Bessaker |
| 51 6/å — | k | T | 09 | 32.0 | 11.0 | 5.0 | — | — | 1 | Joh Furnes, Bessaker |
| 52 6/å — | k | T | 07 | 29.0 | 10.0 | 6.0 | — | — | 1 | Joh J Storvik m fl, Bessaker |
| 53 8/å — | f | T | 10 | 22.5 | 5.2 | 3.5 | — | — | 0 | Joh J Storvik m fl, Bessaker |
| 55 6/å — | f | T | 06 | 28.3 | 9.7 | 3.3 | — | — | 3 | Lars Næs m fl, Nesvalen |
| 59 Ms Julfrid | k | T | 17 | 38.0 | 12.0 | 5.0 | Hein | 12 | 0 | Adolf Lindbak, Ansteinsundet |
| 62 8/å Håkon | f | T | 16 | 25.0 | 6.0 | 2.5 | — | — | 0 | Peder Strudshavn, Nesvalen |
| 63 8/å Liv | f | T | 11 | 24.0 | 5.0 | 2.0 | — | — | 0 | Nils Thune, Bessaker |
| 64 4/å Togo | f | T | 11 | 21.0 | 6.0 | 4.0 | — | — | 0 | Petter Stokke, Nesvalen |
| 69 SÅ Thora | k f | T | ? | 32.0 | 10.0 | 5.0 | — | — | 4 | A Eian, Sørkråøy |
| 70 SÅ Fram | f k | T | ? | 30.0 | 10.0 | 4.0 | — | — | 4 | A Eian, Sørkråøy |
| 72 8/å — | k f | T | 12 | 24.0 | 5.5 | 2.0 | — | — | 0 | Petter J Vik, Bessaker |
| 74 8/å — | f | T | 12 | 31.9 | 10.6 | 3.7 | — | — | 3 | Johan Stinesen m fl, Bessaker |
| 76 4/å — | f k | T | ? | 24.4 | 7.4 | 2.9 | — | — | 0 | Martin Kolstad, Sørkråøy |
| 77 10/å — | k | T | 21 | 24.0 | 6.0 | 2.3 | — | — | 0 | Jens L Mastervik, Bessaker |
| 78 Ms Glimt | k f | T | 22 | 24.0 | 10.5 | 4.0 | Gideon | 4 | 0 | Georg O Braseth, Nesvalen |
| 79 Mk Lyng | k | T | 15 | 31.0 | 10.5 | 4.4 | Gideon | 8 | 0 | Jens L Mastervik, Bessaker |
| 83 Må Kvik | f | T | 20 | 20.0 | 6.5 | 3.0 | Solo | 5 | 0 | A Lindbak, Vorpstranda |
| 84 Må Jun | f | T | 24 | 23.0 | 6.0 | 2.3 | Helseth | 4 | 0 | Kr Johnsen m fl, Sumstad |
| 85 Ms Neptun ⁸⁾ | k | T | 10 | 40.0 | 13.5 | 5.3 | Hein | 16 | 0 | K H Brandse, Nesvalen |
| 86 Mk Havlys | k | T | 28 | 37.0 | 13.0 | 7.0 | Gideon | 13 | 0 | A Almenning, Ansteinsundet |
| 88 Må Odin | f k | T | 25 | 22.0 | 5.5 | 2.5 | Helseth | 4 | 0 | Johan J Dalen, Straum i Fosna |
| 89 Må Svanen | f | T | 25 | 26.0 | 8.0 | 4.2 | Levahn | 6 | 0 | Alb A Sumstad m fl, Sumstad |
| 90 SÅ Tora | f k | T | 12 | 25.0 | 9.0 | 3.7 | — | — | 0 | J W Sumstad, Sumstad |
| 91 Mk Vivi ⁹⁾ | k | T | 08 | 47.0 | 13.5 | 5.0 | Drott | 40 | 6 | Hans Viken, Roan |
| 92 Ms Trønder- jenten | f k | T | 16 | 40.0 | 14.5 | 5.0 | Grei | 15 | 1 | Gabr Nystrøm, Nesvalen |
| 93 Mk Hellfjord ¹⁰⁾ | k | T | 25 | 52.0 | 14.0 | 7.0 | Wichm. | 25 | 0 | Anton P Terning m fl, Sumstad |
| 94 Mk Sleipner | k | T | 25 | 42.0 | 14.0 | 6.5 | Levahn | 22 | 0 | B O Sumstad m fl, Sumstad |
| 98 Mk Stella | k f | T | 16 | 38.0 | 12.0 | 6.0 | Alpha | 14 | 0 | Jens O Brandse, Ansteinsundet |
| 100 Må Fram ¹¹⁾ | k | T | ? | 28.0 | 9.5 | 4.0 | Heimdal | 6 | 0 | Johan H Furnes, Bessaker |
| 101 Må Brødrene ¹²⁾ | f k | T | 08 | 30.0 | 10.0 | 4.0 | Gideon | 6 | 0 | K P Strand, Nesvalen |
| 103 Må St. Hans | k f | T | 26 | 23.0 | 8.0 | 5.0 | Gideon | 4 | 0 | Toralf Sandø, Bessaker |
| 106 Må Glimt | f k | T | 28 | 25.0 | 9.0 | 5.0 | Brunv. | 7 | 0 | Asbjørn Strudshavn m fl, Nesvalen |
| 108 Må Hein | f k | T | 19 | 26.0 | 10.0 | 4.0 | Hein | 6 | 0 | Hjalmar Grønning, Ansteinsundet |
| 109 Ms Sjøgutten | k f | T | 28 | 28.0 | 9.0 | 5.0 | Elefant | 8 | 0 | Albert A Sumstad, Sumstad |

1) 2) 3) 4) Omb. 1924. 5) Omb. 1924 og 1938. 6) Omb. 1930. 7) Omb. 1927. 8) Omb. 1924 og 1936. 9) Omb. 1931.
10) Omb. 1938. 11) Omb. 1923 og 1938. 12) Omb. 1927 og 1938.

| Farkostens nummer, art og navn | Anvendelse | Materiale | Byggår | Lengde | Bredde | Dybde | Maskin, navn | Antall HK | F. & fangstb. | Eierens (den korresponderende reders) navn og postadresse |
|--|------------|-----------|--------|--------|--------|-------|-----------------|-----------|---------------|--|
| 110 Ms Kampen | f k | T | 30 | 29.5 | 11.5 | 5.0 | Kampen | 12 | 0 | Lgil Nilsen m fl, Ansteinsundet |
| 111 Mk Børø Sund | k t | T | 17 | 59.9 | 18.1 | 8.5 | Finnøy | 50 | 2 | Anton Utset, Nesvalen |
| 112 Må Olav | f k | T | 30 | 24.5 | 8.5 | 3.5 | Helseth | 7 | 0 | Peter H Sumstad, Sumstad |
| 113 Mk Torden- skjold ¹⁾ | f k | T | 13 | 41.0 | 13.0 | 7.0 | Finnøy | 30 | 5 | Martin T Sandø, Bessaker |
| 114 Mk Mostra ²⁾ | k f | T | ? | 45.0 | 14.0 | 7.0 | Finnøy | 18 | 0 | Marius Mastervik, Bessaker |
| 116 Må Håpet | f | T | 31 | 25.0 | 8.0 | 4.0 | Rap | 7 | 0 | Ole Vedø, Ansteinsundet |
| 117 Må Ingrid | k | T | 28 | 25.5 | 9.0 | 4.0 | Gideon | 6 | 0 | Adolf Lindbak, Ansteinsundet |
| 118 Må Fisk | f | T | 31 | 25.0 | 8.8 | 3.7 | Helseth | 4 | 0 | Kr J Monkan m fl, Straum i Fosna |
| 119 Mk Hai ³⁾ | k | T | 10 | 33.0 | 11.2 | 5.8 | Alpha | 11 | 1 | Erling Johansen, Bessaker |
| 121 Må Liv | f | T | 32 | 22.0 | 8.0 | 4.0 | Sabb | 3 | 2 | Odd Bremnes, Roan |
| 122 Ms Sørfjord | f | T | 33 | 31.0 | 10.5 | 4.5 | Hein | 12 | 0 | Edv. Monsen m fl, Ansteinsundet |
| 123 Må Magne | f | T | 32 | 24.0 | 8.0 | 5.0 | Heros | 4 | 0 | Marius Basmo, Bessaker |
| 125 Ms Kappen | f k | T | 35 | 29.0 | 9.5 | 3.0 | Levahn | 7 | 0 | Halvdan Kiran, Kiran |
| 126 6/å — | f k | T | 35 | 28.0 | 10.0 | 3.3 | — | — | 3 | Ole E Strøm m fl, Straum i Fosna |
| 127 Må Langøysund | f k | T | 36 | 27.2 | 9.5 | 5.0 | Grei | 9 | 0 | Ingv. Braseth, Ansteinsundet |
| 128 Må Birger | f k | T | 35 | 24.0 | 7.5 | 4.0 | Volda | 4 | 0 | Birger Sæther, Bessaker |
| 129 Må Fremfart | f k | T | 37 | 29.0 | 9.5 | 5.0 | Levahn | 10 | 0 | Johan Fagerdal, Bessaker |
| 130 Må Alma | k f | T | 37 | 24.4 | 7.8 | 4.0 | Union | 7 | 0 | Sigv. Lindbak, Ansteinsundet |
| 132 Mk Bjørgan | k | T | 38 | 60.0 | 16.8 | 8.5 | Wichm. | 50 | 0 | M J Moen m fl, Bessaker |
| 133 Må Dønning | f k | T | 38 | 26.0 | 9.0 | 5.0 | Gideon | 8 | 0 | Rafael Almenning, Ansteinsundet |
| 134 Må Seien | f k | T | 38 | 23.0 | 8.0 | 4.0 | Sabb | 5 | 0 | Isak A Brandø, Nesvalen |
| 135 Mk Frimann | f k | T | 17 | 55.0 | 14.0 | 8.0 | Wichm. | 30 | 2 | Kristian Sandø, Bessaker |
| 136 Ms Liv | f k | T | 38 | 35.0 | 11.0 | 5.0 | Dan | 12 | 0 | Henry H Brandø m fl, Nesvalen |
| 137 Må Vågan | f k | T | 38 | 25.0 | 7.0 | 4.0 | Hein | 5 | 0 | Martin M Sumstad, Sumstad |
| 138 Ms Fram | t | T | 11 | 49.0 | 15.0 | 7.0 | Bolind. | 25 | 0 | Chr. Dons, Vik, Bessaker |
| 139 Må Snygg | f | T | 30 | 22.0 | 7.0 | 3.0 | Sabb | 3 | 0 | Albert Nystrom, Nesvalen |
| 140 Mk Signal ⁴⁾ | k h | T | 13 | 44.0 | 14.0 | 6.8 | Håhjem | 35 | 0 | Torfin Terning m fl, Sumstad |

ST-SD. Sandstad merkedistrikt.

| | | | | | | | | | | |
|--------------------------|-----|---|----|------|------|-----|----------|-----|---|--------------------------------|
| 1 Må Rap | f k | T | 34 | 30.8 | 9.6 | 5.3 | Rap | 10 | 1 | Sigurd Utsetø, Hestvika |
| 2 Ms Brødrene | k | T | 09 | 32.0 | 10.0 | 6.0 | Skandia | 6 | 1 | Bernt Storø, Hestvika |
| 3 Må Odd | k | T | 23 | 30.0 | 9.0 | 3.5 | Gideon | 4 | 0 | Olaf Korshavn, Laksåvik |
| 4 Mk Øistein | h k | T | 37 | 71.0 | 18.0 | 9.0 | Finnøy | 100 | 2 | Erling Strøm m fl, Hestvika |
| 5 Ms Sylvia | t | T | 10 | 43.0 | 17.0 | 5.0 | Finnøy | 30 | 1 | Nils Strøm, Hestvika |
| 6 Må Sjøblomsten | f | T | ? | 20.0 | 4.0 | 2.5 | Ø. M. | 3 | 0 | Ivar Strømsvik, Innhitra |
| 7 Ss Tryg | h f | T | 12 | 27.0 | 9.0 | 5.0 | — | — | 2 | Sten Stensen, Hestvika |
| 8 Må Kvik | f | T | 27 | 24.0 | 5.0 | 2.5 | Sleipner | 6 | 0 | Otto Kaald, Innhitra |
| 9 Må Real | f | T | 25 | 34.0 | 9.0 | 4.5 | Aktiv | 7 | 1 | Adolf Strøm, Laksåvik |
| 10 Mk Forsøg | h f | T | 16 | 33.0 | 11.5 | 5.0 | Finnøy | 6 | 3 | Olaus Udsett, Hestvika |
| 11 Mk Monitor | h f | T | 97 | 60.2 | 17.1 | 7.8 | Wichm. | 50 | 2 | Johan Utsetø, Hestvika |
| 12 8/å — | k | T | 27 | 25.5 | 7.4 | 3.2 | — | — | 0 | Ingolff Utset, Hestvika |
| 13 Ms Trygg | f | T | 36 | 28.9 | 9.5 | 3.5 | Brunv. | 10 | 0 | Nik. Utseth m fl, Hestvika |
| 14 Må Fram ⁵⁾ | k | T | 32 | 20.1 | 6.9 | 3.2 | Sabb | 3 | 0 | Korn. Johansen, Hestvika |
| 15 Må Inger | k | T | 32 | 27.0 | 9.0 | 5.0 | Gideon | 8 | 1 | Ingr. Paulsen Udsett, Hestvika |
| 16 Må Snorre | k | T | 31 | 29.7 | 8.5 | 3.7 | Alpha | 4 | 1 | Olbert O Korshavn, Laksåvik |
| 17 Må Archimedes | f | T | 31 | 16.5 | 5.0 | 2.5 | Archim. | 2 | 0 | L Sitter, Hestvika |

1) Omb. 1928. 2) Omb. 1929. 3) 4) Omb. 1930. 5) Omb. 1937.



| Farkostens nummer, art og navn | Anvendelse | Materiale | Byggeår | Lengde | Bredde | Dybde | Maskin, navn | Antall HK | F. & fangstb. | Eierens (den korresponderende reders) navn og postadresse |
|-----------------------------------|------------|-----------|---------|--------|--------|-------|-----------------|-----------|---------------|--|
| 18 Må Liv | f | T | 36 | 31.0 | 9.5 | 4.0 | Gideon | 12 | 1 | Karl Aune m fl, Hestvika |
| 19 Må Knut | f | T | 25 | 22.0 | 6.0 | 3.0 | Bilm. | 25 | 0 | Sverre Strøm, Innhitra |
| 20 Må Tampen | f | T | 36 | 30.0 | 10.0 | 4.0 | Gideon | 8 | 1 | Sigv. N Vågen, Laksåvik |
| 21 Må Lonkentus | f | T | ? | 20.0 | 6.0 | 2.5 | C. Perf. | 6 | 0 | Torm. Aalmo, Sandstad |
| 22 Må Rap | f | T | 36 | 20.0 | 6.0 | 3.0 | Marna | 5 | 0 | Julian Karlsen, Hestvika |
| 23 Må Bratt ⁴⁾ | k | T | 08 | 26.0 | 7.5 | 2.3 | Gideon | 4 | 0 | Nils Sæther, Laksåvik |
| 24 Må Forsøk | f k | T | 37 | 35.0 | 8.0 | 3.5 | Sabb | 5 | 1 | Edvard N Vedø, Hestvika |
| 25 Mk Synnøve | f k h | T | 10 | 39.5 | 13.0 | 6.8 | Alpha | 18 | 2 | Sten Strøm m fl, Laksåvik |
| 26 D Lyren | t | S | 02 | 66.3 | 14.4 | 7.9 | Damp | 70 | 2 | Fillip Olsen m fl, Hestvika |
| 27 Må Thor | f k | T | 37 | 20.0 | 6.0 | 4.5 | Sabb | 4 | 0 | Hans L Stien, Sandstad |
| 28 8/å — | h k | T | 16 | 25.0 | 6.0 | 3.5 | — | — | 0 | Alfr Elvemo, Innhitra |
| 29 Mk Synøve | f k h | T | 38 | 35.0 | 11.5 | 6.6 | Union | 20 | 1 | K J Sirivik m fl, Hestvika |
| 30 Ss Falten | f k h | T | 16 | 25.0 | 8.0 | 4.0 | — | — | 1 | Osvall Lillemo, Sandstad |
| 31 Må Tyra | f | T | 36 | 18.0 | 5.0 | 3.0 | Sabb | 3 | 0 | Johan R Utsett, Hestvika |
| 32 Må Felix | f | T | 30 | 22.3 | 6.4 | 3.2 | Real | 4 | 0 | Ludv. Strøm v/ Leif Strøm, Laksåvik |
| 33 Ms Prøven | f h | T | 07 | 32.4 | 12.0 | 5.0 | Wichm. | 12 | 1 | Birger Lund m fl, Laksåvik |
| 34 Må Alken | f k | T | 23 | 30.0 | 9.5 | 4.0 | Gideon | 6 | 0 | Henning Myren, Laksåvik |
| 35 Mk Brødrene | k h | T | 37 | 33.0 | 10.0 | 6.0 | Gideon | 6 | 1 | Gunerius Sæter m fl, Laksåvik |
| 36 10/å — | f k | T | 00 | 29.0 | 6.0 | 3.0 | — | — | 0 | Ole Hatland, Sandstad |
| 37 10/å — | h f | T | 10 | 29.0 | 6.0 | 3.0 | — | — | 0 | Alb A Sagen, Innhitra |
| 38 Må Brødrene | f k | T | 39 | 30.0 | 10.0 | 4.5 | Heimdal | 7 | 1 | M Østmark m fl, Laksåvik |
| 39 10/å — | f k | T | 10 | 28.0 | 5.5 | 3.0 | — | — | 0 | Hjalmar Ness, Hestvika |
| 41 Må Poseidon | f k | T | ? | 28.0 | 10.5 | 4.0 | Wichm. | 6 | 0 | Andr Udseth, Hestvika |
| 42 10/å — | k | T | 96 | 28.3 | 6.1 | 2.0 | — | — | 0 | Petter K Melvik, Sandstad |
| 43 8/å — | f k | T | 11 | 25.5 | 5.3 | 2.6 | — | — | 0 | Oluf L Vedø, Hestvika |
| 44 8/å — | t k | T | 28 | 22.5 | 4.0 | 3.0 | — | — | 0 | Alfred G Justenø m fl, Sandstad |
| 46 Må Abraham | k | T | 29 | 26.5 | 7.0 | 5.0 | Gideon | 4 | 0 | Ingolf Kvam, Laksåvik |
| 47 Må Roald ⁵⁾ | f k | T | ? | 28.5 | 8.0 | 5.0 | Møller. | 6 | 0 | Reidar Bakken, Laksåvik |
| 50 Ms Real ⁵⁾ | f | T | 11 | 25.0 | 8.0 | 4.1 | Alpha | 4 | 8 | Peder Andresen, Hestvika |

ST-SI. Snillfjord merkedistrikt.

| | | | | | | | | | | |
|-------------|-----|---|----|------|------|-----|---------|----|---|------------------------------|
| 1 Må Kvik | f k | T | 29 | 20.0 | 6.0 | 3.0 | Favorit | 3 | 0 | Johan Sandvik, Snillfjorden |
| 2 Mk Trafik | k | T | 35 | 41.4 | 11.7 | 4.2 | Helseth | 20 | 0 | Ole O Aune, Krokstadøra |
| 3 Mk Fram | f k | T | 32 | 31.9 | 8.5 | 4.2 | Hein | 5 | 0 | O P Klungervik, Snillfjorden |

ST-SB. Stadsbygd merkedistrikt.

| | | | | | | | | | | |
|--------------------------|-----|---|----|------|------|-----|----------|----|---|-------------------------------------|
| 1 Ms Nelly ⁴⁾ | f k | T | 14 | 33.0 | 11.0 | 6.4 | Finnøy | 20 | 1 | John S Bakken, Statsbygd |
| 3 Ms Cito | k f | T | 16 | 36.0 | 12.0 | 3.3 | Kelvin | 24 | 0 | Johannes T Buhagen, Stadsbygd |
| 4 Ms Sonja | k f | T | 31 | 33.0 | 11.0 | 5.0 | Union | 10 | 0 | Kr Wemunstad, Stadsbygd |
| 7 Ms Elida | k f | T | 32 | 40.0 | 13.0 | 5.5 | Wichm. | 20 | 0 | I I Vemundstad sen. m fl, Stadsbygd |
| 10 8/å — | f k | T | ? | 23.4 | 7.2 | 3.0 | — | — | 0 | Joh J Rørvik, Stadsbygd |
| 11 8/å — | f k | T | 03 | 23.0 | 7.0 | 3.0 | — | — | 0 | Andr J Flaten, Stadsbygd |
| 12 Må Glimt | f | T | 24 | 29.0 | 8.3 | 4.0 | Munkt. | 5 | 0 | Nils M Vikan m fl, Stadsbygd |
| 14 Ms Vally | k f | T | 30 | 36.0 | 12.0 | 5.8 | Wichm. | 16 | 0 | I I Vemundstad jr m fl, Stadsbygd |
| 15 SÅ — ⁵⁾ | f k | T | 96 | 24.0 | 8.0 | 3.0 | — | — | 0 | K J Trangmyr, Stadsbygd |
| 16 Mk Gevinst | t | T | 09 | 62.2 | 17.9 | 7.8 | Laval | 80 | 0 | Ole K Wemundstad m fl, Stadsbygd |
| 17 Ms Viking | t | T | 16 | 48.0 | 16.0 | 5.0 | Dan | 16 | 0 | Kr Wemundstad, Stadsbygd |
| 19 Må Prøven | f k | T | 32 | 28.0 | 8.0 | 4.0 | Levahn | 10 | 0 | Andreas E Holten, Statsbygd |
| 20 Må Trygg | f | T | 20 | 22.5 | 6.0 | 2.5 | C. Perf. | 4 | 0 | Kr. L Rørvik m fl, Stadsbygd |
| 21 Må Pilen | k f | T | 25 | 28.0 | 8.5 | 4.0 | Helseth | 6 | 0 | Ole Reitan, Stadsbygd |

ST-SB Stadsbygd — ST-SN Stjerna.

| Farkostens nummer, art og navn | Anvendelse | Materiale | Byggeår | Lengde | Bredde | Dybde | Maskin, navn | Anall HK | F. & fangstb. | Eierens (den korresponderende reders) navn og postadresse |
|--------------------------------------|------------|-----------|---------|--------|--------|-------|-----------------|----------|---------------|--|
| 23 Mk Naglfar | k f | T | 11 | 30.0 | 10.3 | 4.5 | Gideon | 6 | 0 | Ole P Belling, Stadsbygd |
| 24 Mk Stjernen | f k | T | 31 | 34.0 | 10.0 | 4.0 | Gideon | 14 | 0 | Karl O Rørvik m fl, Stadsbygd |
| 25 Må Roy | f | T | 33 | 22.0 | 7.0 | 4.0 | Levahn | 5 | 0 | M J Ingdøl, Ingdalen i Fosna |
| ST-SN. Stjerna merkedistrikt. | | | | | | | | | | |
| 1 Mk Veidar | f k | T | 24 | 65.0 | 17.4 | 8.0 | Grei | 50 | 8 | Kristian Strand m fl, Fevåg |
| 2 Mk Balder | f l k | T | 31 | 39.0 | 12.0 | 4.5 | Skandia | 15 | 6 | Johan Antonsen m fl, Råkvåg |
| 3 Ms Torden- skjold ¹⁾ | f | T | 17 | 30.0 | 9.5 | 4.5 | Grei | 12 | 0 | Johan Tetli, Fevåg |
| 4 Mk Hansy | l | T | 00 | 52.0 | 14.0 | 6.0 | Wichm. | 32 | 4 | Refsnes Notbruk, Revsneshagen |
| 5 Mk Albatros | f k t | T | 26 | 36.0 | 11.0 | 5.7 | Finnøy | 30 | 2 | Bjarne Larsen m fl, Fevåg |
| 6 D Skarven | t | S | 01 | 86.8 | 17.0 | 8.2 | Damp | 156 | 6 | Råkvåg Canning Co A/S, Råkvåg |
| 7 Ms Arken 2 | f k | T | 12 | 29.0 | 10.0 | 4.0 | Grei | 8 | 0 | Kristian Sandøy, Råkvåg |
| 8 Mk Fremad | f t | T | 23 | 32.0 | 10.0 | 5.8 | Wichm. | 10 | 0 | Wilhelm Kvalvik, Råkvåg |
| 9 6/å Blink | f | T | 11 | 30.8 | 10.5 | 3.5 | — | — | 2 | Anders Refsnes m fl, Revsneshagen |
| 10 Mk Velcom ²⁾ | t | T | 68 | 69.0 | 17.5 | 9.0 | Finnøy | 50 | 0 | Anders Hansen m fl, Råkvåg |
| 11 Ss Bølgen | k f | T | 19 | 26.5 | 7.0 | 6.0 | — | — | 0 | Ivar J Sjøbak m fl, Fevåg |
| 12 Må Fram | f | T | 31 | 22.3 | 6.4 | 2.6 | F. M. | 10 | 0 | Gustav Eidsaune, Råkvåg |
| 13 Må Jenken | f | T | 12 | 35.0 | 11.0 | 4.8 | Grei | 10 | 2 | Anders Refsnes m fl, Revsneshagen |
| 14 6/å — | f | T | 02 | 26.0 | 9.0 | 3.5 | — | — | 4 | Indreråk Notbruk, Råkvåg |
| 15 6/å Rolf | f | T | 20 | 31.0 | 10.0 | 4.0 | — | — | 4 | Breviks Notbruk, Råkvåg |
| 16 Mk Tryg | k f | T | 11 | 34.0 | 10.5 | 5.0 | Brunv. | 20 | 1 | Paul Breivik, Råkvåg |
| 17 Mk Edda | l | T | 03 | 45.0 | 16.0 | 7.1 | Dan | 21 | 6 | Råkvåg Notbruk, Råkvåg |
| 18 Må Trond | f | T | 10 | 35.0 | 12.0 | 4.0 | Dan | 12 | 0 | Bernh. Vorpvik, Råkvåg |
| 19 8/å — | f | T | 34 | 29.0 | 8.0 | 4.5 | — | — | 3 | Emma Sommersteth, Råkvåg |
| 20 Må Leif | f | T | 29 | 28.0 | 10.0 | 7.0 | Kelvin | 12 | 2 | Lars J Dahlen. Revsneshagen |
| 21 Ms Nor | f t | T | ? | 31.0 | 10.0 | 5.0 | Brunv. | 10 | 0 | Alf Vorpvik, Råkvåg |
| 22 Må Radio | f | T | 27 | 33.0 | 11.0 | 6.0 | Heimdal | 11 | 4 | Peter Foss m fl, Råkvåg |
| 23 8/å Nansen | f | T | 15 | 29.0 | 9.0 | 5.0 | — | — | 0 | O N Tøndervik m fl, Revsneshagen |
| 24 Må Porat | f | T | ? | 21.5 | 6.0 | 3.0 | Sabb | 4 | 0 | Kristen Jonsen, Råkvåg |
| 25 Må Thor ³⁾ | f | T | 26 | 29.0 | 10.5 | 6.0 | Dan | 8 | 4 | Martin Stilleberg, Råkvåg |
| 26 6/å Fram | f | T | 05 | 29.7 | 11.7 | 4.8 | — | — | 6 | Nergårdsnotlaget, Husbysjøen |
| 27 6/å Rånes | f | T | 07 | 29.7 | 11.7 | 4.8 | — | — | 4 | Peder-Notlaget, Husbysjøen |
| 28 6/å Prøven | f | T | 37 | 28.0 | 10.0 | 3.5 | — | — | 4 | Blålagets Notbruk, Husbysjøen |
| 32 Mk Aud | f | T | 30 | 28.0 | 8.0 | 4.0 | Volda | 12 | 0 | Olaf Kvernstad, Stallvik |
| 33 8/å Husby- bruket | f | T | 15 | 31.9 | 10.8 | 3.8 | — | — | 4 | Leidulf Husby, Husbysjøen |
| 34 Ms Sally ⁴⁾ | f | T | 11 | 30.5 | 11.5 | 4.5 | Finnøy | 7 | 0 | Oskar P Høybakken, Høybakken |
| 35 Ms Engolf | f k | T | 24 | 28.0 | 9.0 | 5.5 | Helseth | 6 | 0 | Alfred Johansen, Råkvåg |
| 36 Mk Norma | f | T | 27 | 32.0 | 11.0 | 5.5 | Rap | 15 | 4 | monsvalds Notbruk, Råkvåg |
| 37 Mk Neptun | f | T | 20 | 28.5 | 8.5 | 4.5 | Kampen | 8 | 0 | Ove Sandøy, Råkvåg |
| 38 Ss Fram | f | T | ? | 30.0 | 10.0 | 6.0 | — | — | 0 | O Nilsen Bjerkvik m fl, Råkvåg |
| 39 Må Stormfuglen | t | T | 18 | 32.0 | 7.9 | 4.0 | Dan | 14 | 0 | Ludvik Eidsaune, Råkvåg |
| 40 Mk Rolf I | t k | T | 14 | 48.0 | 16.0 | 8.0 | Rekord | 30 | 1 | Ramsvik & Eidsaune, Råkvåg |
| 42 Mk Favance | l | T | ? | 45.2 | 14.2 | 8.3 | Grei | 12 | 5 | Kristian Arntsen, Råkvåg |
| 43 Mkr Tverøgg | f k h | T | 38 | 45.5 | 14.5 | 7.0 | Brunv. | 42 | 1 | John Småvik m fl, Råkvåg |
| 44 Ms Thor | f | T | 18 | 22.0 | 6.0 | 5.0 | Rapp | 4 | 0 | Edvind K Risvik, Høybakken |
| 45 4/å Norden | f | T | 13 | 25.5 | 8.5 | 3.5 | — | — | 0 | Anton Norvik, Råkvåg |
| 46 Ms Bjørg | l | T | 15 | 42.5 | 14.9 | 5.3 | Grei | 16 | 5 | Jakob Frøngen, Høybakken |
| 47 Ms Ratler | f | T | 08 | 21.3 | 7.4 | 3.2 | Selven | 5 | 0 | Ole Myran, Råkvåg |
| 49 Ss Øst | f k | T | 10 | 28.0 | 7.5 | 5.0 | — | — | 0 | Ole Rabben, Fevåg |
| 50 Mk Trygg ⁵⁾ | t | T | 13 | 48.0 | 11.5 | 5.0 | Alpha | 14 | 0 | Hans Andersen, Fevåg |

| Farkostens nummer, art og navn | Anvendelse | Materiale | Byggeår | Lengde | Bredde | Dybde | Maskin, navn | Antall HK | F. & fangstb. | Eierens (den korresponderende reders) navn og postadresse |
|-----------------------------------|------------|-----------|---------|--------|--------|----------|-----------------|-----------|---------------|--|
| 51 Ss Kort Adler | f k | T 15 | 24.0 | 7.5 | 5.0 | — | — | 0 | 0 | M Stelleberg, Råkvåg |
| 53 Ms Kåre | f t | T 29 | 34.5 | 11.0 | 5.5 | Avance | 15 | 0 | 0 | Ansg. Hammeren m fl, Revneshagen |
| 54 Ss Nordlyset | k | T 13 | 24.0 | 9.0 | 4.0 | — | — | 0 | 0 | Meier Hulsund, Råkvåg |
| 55 Ms Anna | f k | T 08 | 45.0 | 17.0 | 7.0 | Avance | 20 | 4 | 4 | Adolf Bakken, Fevåg |
| 56 Må Gioa | f | T 11 | 34.0 | 11.0 | 4.5 | Kelvin | 15 | 0 | 0 | And. Refsnes m fl, Revsneshagen |
| 57 Må Håkon ¹⁾ | f k | T 16 | 22.0 | 6.0 | 4.0 | Levahn | 6 | 0 | 0 | K A Bakken, Fevåg |
| 58 Ss Glimt | k | T 08 | 30.0 | 9.0 | 5.0 | — | — | 1 | 1 | Ludv Eidsaune, Råkvåg |
| 59 Ms Mars | f k t | T 12 | 28.0 | 8.0 | 5.0 | Heimdal | 11 | 0 | 0 | Henry Kjelsti m fl, Fevåg |
| 60 Må Jonas | f | T 17 | 33.0 | 12.3 | 4.5 | Stabil | 12 | 5 | 5 | Andreas Aune, Husbysjøen |
| 61 Må Hermes | t | T 00 | 27.5 | 8.9 | 3.8 | Lathrop | 6 | 0 | 0 | Alb Jensen, Høybakken |
| 62 Ss Høyding | f | T 39 | 27.0 | 8.5 | 3.5 | — | — | 1 | 1 | Andreas Sørvik, Høybakken |
| 63 Må Tore ²⁾ | f | T ? | 26.6 | 8.1 | 2.9 | Sabb | 5 | 0 | 0 | Johan Brandvik, Stallvik |
| 64 Ms Løven | f k t | T 08 | 40.0 | 13.0 | 6.0 | Elefant | 12 | 4 | 4 | Olaf Haffel m fl, Saga |
| 65 Må Glimt | f | T ? | 25.5 | 7.0 | 3.0 | Helseth | 6 | 0 | 0 | Alfred Søvnik, Høybakken |
| 67 Må Thor | f | T ? | 20.0 | 5.5 | 2.5 | C. Perf. | 4 | 0 | 0 | Kristian Arntsen m fl, Råkvåg |
| 68 SÅ Snar | f | T 25 | 27.0 | 7.0 | 3.0 | — | — | 0 | 0 | Kato Berge, Høybakken |
| 69 Må Terje | f | T 33 | 20.0 | 7.0 | 5.0 | Wichm. | 2 | 0 | 0 | Ingv Langeland, Råkvåg |
| 70 Må Alf | f | T 27 | 20.0 | 6.0 | 3.0 | L Grei | 4 | 0 | 0 | Ove Brevik, Råkvåg |
| 71 Mk Odin | l | T 10 | 38.0 | 13.0 | 4.0 | Dan | 8 | 5 | 5 | Ola b Refsnes, Revsneshagen |
| 72 Mk Nordfjør | f | T 31 | 41.0 | 12.5 | 4.5 | Wichm. | 12 | 1 | 1 | Indreråks Notbruk, Råkvåg |
| 73 Ms Liv | t | T 18 | 40.0 | 13.0 | 6.0 | Avance | 18 | 4 | 4 | Peder Sivertsen, Husbysjøen |
| 74 Må Prøven | f | T 16 | 20.0 | 7.0 | 4.0 | C. Perf. | 8 | 0 | 0 | Olaf Trøa, Fevåg |
| 75 Mk Håkon | k t | T 27 | 36.0 | 12.0 | 4.5 | Skandia | 16 | 0 | 0 | Håkon Børøy, Revsneshagen |
| 76 Mk Småen | k f | T 31 | 36.0 | 10.4 | 5.0 | Wichm. | 12 | 0 | 0 | Kr Strand m fl, Revsneshagen |
| 77 4/3 — | f | T 06 | 25.0 | 7.0 | 4.0 | — | — | 0 | 0 | Elesus Hansen m fl, Råkvåg |
| 78 Må Tuno | f | T 27 | 19.6 | 7.0 | 3.3 | L. Grei | 4 | 0 | 0 | Egil Berge, Høybakken |
| 79 Må Alken ³⁾ | f | T ? | 26.0 | 8.5 | 3.5 | Sabb | 5 | 1 | 1 | Ole Nilsen Harøy, Revsneshagen |
| 80 Ms Stanley | k f | T 15 | 35.5 | 11.0 | 6.0 | Elefant | 12 | 0 | 0 | Øinar Berg m fl, Råkvåg |
| 81 Mk Viking | f | T 28 | 34.0 | 11.0 | 5.2 | Glimt | 15 | 0 | 0 | Jarle Haugdal, Fevåg |
| 82 Ms Hulsund | f k | T 39 | 30.0 | 9.5 | 4.0 | Hjelset | 6 | 1 | 1 | Ole J Hulsund, Råkvåg |
| 83 Mk Asbjørg | k f t | T 33 | 40.4 | 11.8 | 5.3 | Wichm. | 12 | 0 | 0 | Peder Husby, Råkvåg |
| 84 Må Danette | f | T 23 | 25.0 | 7.0 | 2.8 | Danette | 4 | 0 | 0 | Aksel Berg, Råkvåg |
| 86 Mk Fjell | t | T 09 | 72.1 | 19.7 | 8.3 | Skandia | 80 | 2 | 2 | Karl Børø, Råkvåg |
| 87 Ms Prøven | f k | T 33 | 28.0 | 9.0 | 4.0 | Heimdal | 7 | 1 | 1 | Ragnv O Tøndervik, Husbysjøen |
| 88 Må Per | f | T 28 | 21.0 | 5.5 | 3.0 | Heimdal | 4 | 0 | 0 | Emil Saltnes, Høybakken |
| 89 Må Garden | k t f | T 16 | 20.0 | 6.5 | 4.0 | Bolind. | 5 | 0 | 0 | Enok Osterstad, Husbysjøen |
| 90 Må Parat | f | T 31 | 23.0 | 7.0 | 3.0 | C. Perf. | 8 | 0 | 0 | Johan Norvik, Råkvåg |
| 91 Må Sabb | f k | T 19 | 21.0 | 5.0 | 3.0 | Sabb | 3 | 0 | 0 | Ragnv Søvnik, Stallvik |
| 92 SÅ — | f k | T 00 | 22.0 | 7.0 | 4.0 | — | — | 1 | 1 | Nils Pettersen Skogan, Fevåg |
| 93 Må Per | f | T ? | 18.0 | 7.0 | 3.5 | C. Perf. | 8 | 0 | 0 | John Melhus, Stallvik |
| 95 Mk Balder ³⁾ | f k | T 18 | 43.0 | 10.0 | 5.0 | Rapp | 24 | 0 | 0 | Harald Moen m fl, Høybakken |
| 96 Mk Morild | f t | T 08 | 35.0 | 12.0 | 4.5 | Avance | 15 | 1 | 1 | Ove Bjørkvik m fl, Råkvåg |
| 98 Må Prøven | f | T 08 | 28.0 | 9.0 | 5.0 | Alpha | 6 | 0 | 0 | Harald Husby, Husbysjøen |
| 99 Mk Lyn 3 | f | T 34 | 33.0 | 10.0 | 4.5 | Bolind. | 10 | 0 | 0 | Gerhard Lie, Råkvåg |
| 100 Må Måsen | f | T 34 | 20.0 | 5.0 | 2.5 | Hasselv. | 3 | 0 | 0 | Halfdan Winsjansen, Råkvåg |
| 101 7/8 Raceren | f | T 29 | 22.0 | 6.0 | 3.0 | — | — | 0 | 0 | Anders Larsen, Fevåg |

1) Omb. 1934. 2) Omb. 1928. 3) Omb. 1932. 4) Omb. 1939.

BERNAKRÉ-lys

mot RATE og SLI I DEKKET.
WILLIAM NAGEL A/S, OSLO.

| Farkostens nummer, art og navn | Anvendelse | Materiale | Byggear | Lengde | Bredde | Dybde | Maskin, navn | Antall HK | F. & fangstb. | Eit: ens (den korresponderende reders) navn og postadresse |
|-----------------------------------|------------|-----------|---------|--------|--------|-------|-----------------|-----------|---------------|---|
| 2 Ms Halfrid ¹⁾ | f k | T | ? | 33.0 | 11.0 | 5.5 | Nygrei | 14 | 0 | Kr. I Sundet m fl, Stokkøy i Fosna |
| 3 8/å — | f | T | 00 | 28.0 | 6.4 | 2.5 | — | — | 0 | Paul S Lines, Linesøya i Fosna |
| 4 Ms Glimt 2 | f k | T | 37 | 32.0 | 10.0 | 5.0 | Kampen | 6 | 4 | Hjalm. H Lerbæk Revsnes i Fosna |
| 5 Ms Morningsstar | f k h | T | 13 | 32.5 | 12.0 | 5.0 | Dan | 7 | 0 | Karl T Løvstrand m fl, Revnsnes i Fosna |
| 6 Ms Dag | f k | T | 11 | 30.0 | 13.0 | 4.5 | Volda | 10 | 0 | Paul D Lian m fl, Revsnes i Fosna |
| 7 Ms Kletten | f k | T | 38 | 33.0 | 11.0 | 4.5 | Helseth | 14 | 0 | Bernt O Svenning, Stokkøy i Fosna |
| 8 Ms Brødrene | f k h | T | 20 | 31.0 | 12.0 | 5.0 | Dan | 7 | 0 | John Enebak, Revsnes i Fosna |
| 9 Mk Perly | f k h | T | 17 | 36.0 | 12.0 | 6.0 | Wichm. | 10 | 1 | Paul J Harbak, Stokkøy i Fosna |
| 10 Må Sleipner | f k | T | 37 | 20.0 | 6.5 | 2.8 | Sleipner | 4 | 0 | O Gjengård m fl, Stokkøy i Fosna |
| 11 Ms Union | f k | T | 13 | 27.0 | 8.5 | 3.0 | Kampen | 5 | 0 | Konr. H Storvik m fl, Revsnes i F. |
| 12 Mk Havlyls | k h | T | 17 | 48.6 | 16.1 | 6.7 | Skandia | 80 | 0 | A/S Refsnes & Co., Stokkøy i Fosn. |
| 13 Må Solfrid | f k | T | 37 | 23.0 | 7.5 | 3.5 | Sabb | 5 | 0 | Hans J Harsvik, Stokkøy i Fosna |
| 14 Må Tovi | f k | T | 37 | 24.0 | 7.5 | 3.5 | Sabb | 5 | 0 | Johan Grøtting, Harsfjord |
| 16 Ms Nordlyset | k f h | T | 18 | 55.0 | 16.0 | 8.0 | Heimdals | 42 | 4 | P N Sørgård m fl, Linesøya i Fosna |
| 18 Må Liv 2 | f k | T | 39 | 24.0 | 8.0 | 4.0 | Sabb | 5 | 0 | O R Harbak, Harbaksgrenda |
| 19 Ms Teddy | k h | T | 16 | 34.0 | 11.5 | 7.0 | Helseth | 20 | 0 | Joh A Thung, Stoksund |
| 20 Mk Havglimt | k f h | T | 38 | 43.0 | 13.5 | 6.8 | Union | 30 | 0 | Olaf Gabrielsen m fl, Stokkøy i F. |
| 21 Må Mjølner | f k | T | 38 | 22.0 | 7.0 | 3.5 | Sleipner | 5 | 0 | Ragnv. Dahl, Stokkøy i Fosna |
| 22 Må Odin | f k | T | 33 | 24.0 | 7.0 | 3.0 | Sleipner | 5 | 0 | Svein S Nordgård, Linesøya i F. |
| 23 Ms Hera | f t | T | 20 | 35.0 | 12.0 | 4.5 | Kampen | 10 | 0 | M G Hertfjord m fl, Revsnes i Fosna |
| 24 8/å Sverre | f | T | 15 | 28.0 | 8.0 | 4.0 | — | — | 2 | A/S Grøttings Notbruk, Tørhogg |
| 25 8/å Berthe | f | T | 17 | 24.0 | 6.0 | 3.0 | — | — | 2 | A/S Grøttings Notbruk, Tørhogg |
| 26 Må Bris | f k | T | 38 | 25.0 | 8.5 | 4.0 | Sabb | 5 | 0 | Emil Ålberg m fl, Revns i Fosna |
| 27 8/å Samson | f | T | 10 | 29.0 | 10.0 | 6.0 | — | — | 2 | Bergstrøm & Refsnæs Notbruk. |
| 30 Må Blixter | f | T | 17 | 39.5 | 13.0 | 4.5 | Bolind. | 12 | 2 | Løvik & Revsnes notbr., Revsn. i F. |
| 31 8/å Skarven | f | T | 14 | 25.0 | 8.0 | 4.0 | — | — | 1 | Løvik & Revsnes notbr., Revsn. i F. |
| 32 8/å Lommen | f | T | 00 | 24.0 | 8.0 | 4.0 | — | — | 2 | K H Løvik, Revsnes i Fosna |
| 33 8/å Teisten | f | T | 01 | 24.0 | 8.0 | 4.0 | — | — | 1 | K H Løvik, Revsnes i Fosna |
| 35 8/å Sjøskum | f k | T | 12 | 24.0 | 6.5 | 3.0 | — | — | 0 | Olaf O Solheim, Stoksund |
| 36 8/å Huron | f k | T | 11 | 25.0 | 7.0 | 3.0 | — | — | 0 | Isak E Guttelvik, Stoksund |
| 37 Må Strøm | f k | T | 39 | 24.5 | 7.5 | 3.5 | Sabb | 5 | 0 | Magne Strømsnes m fl, Tørhogg |
| 38 8/å — | f k | T | 12 | 25.0 | 6.0 | 2.5 | — | — | 0 | O O Stoknæs, Stoksund |
| 39 8/å Thor | f | T | 09 | 29.0 | 9.0 | 4.0 | — | — | 3 | Herfjords Notbr., Revsnes i Fosna |
| 40 8/å Sjøblomsten | f | T | 09 | 22.0 | 7.0 | 3.0 | — | — | 1 | Herfjords Notbr., Revsnes i Fosna |
| 41 Må Tapper | f k | T | 38 | 23.0 | 8.0 | 4.0 | Sabb | 5 | 0 | Paul Jacobsen, Linesøya i Fosna |
| 42 8/å Naygut | f k | T | 10 | 24.0 | 5.5 | 3.0 | — | — | 0 | H Vestvik, Stoksund |
| 43 8/å — | f k | T | 05 | 24.0 | 5.0 | 2.0 | — | — | 0 | Ove O Svenning, Stoksund |
| 45 8/å — | f k | T | 13 | 25.0 | 5.0 | 2.5 | — | — | 0 | H K Sørgård m fl, Linesøya i F. |
| 46 8/å — | f k | T | 12 | 24.0 | 5.5 | 2.5 | — | — | 0 | Iver G Harsvik, Stoksund |
| 47 8/å — | f k | T | 12 | 24.0 | 6.0 | 2.0 | — | — | 0 | S A Nordbotten, Revsnes i Fosna |
| 48 8/å — | f k | T | 10 | 22.0 | 5.5 | 2.0 | — | — | 0 | H J Nordbotten, Revsnes i Fosna |
| 50 8/å — | f k | T | 03 | 25.0 | 5.5 | 2.5 | — | — | 0 | Hans E Sundgård, Stoksund |
| 51 Mk Linesøy | k h | T | 38 | 79.0 | 19.5 | 8.0 | Wichm. | 60 | 4 | P N Sørgård m fl, Linesøya i Fosna |
| 52 8/å — | f k | T | 09 | 22.0 | 5.5 | 2.0 | — | — | 0 | Josef O Hosen, Stoksund |
| 53 8/å — | f k | T | 05 | 25.0 | 6.0 | 2.5 | — | — | 0 | Hans M O Hosen, Stoksund |
| 54 8/å — | f k | T | 10 | 25.0 | 5.0 | 2.5 | — | — | 0 | P Hammer, Linesøya i Fosna |
| 55 Ss Norden | f k | T | 09 | 30.0 | 11.0 | 6.0 | — | — | 0 | P Hammer, Linesøya i Fosna |
| 57 8/å — | f k | T | 11 | 23.0 | 5.0 | 2.0 | — | — | 0 | O P Svenning, Stoksund |
| 58 8/å — | f k | T | 13 | 24.0 | 5.0 | 2.0 | — | — | 0 | H T Svenning, Stoksund |
| 59 10/å — | f | T | 91 | 28.0 | 6.0 | 2.5 | — | — | 0 | H T Svenning, Stoksund |

| Farkostens nummer, art og navn | Anvendelse | Materiale | Byggåår | Lengde | Bredde | Dybde | Maskin, navn | Anvendelse | F. & fangstb. | Eierens (den korresponderende reders) navn og postadresse |
|-----------------------------------|------------|-----------|---------|--------|--------|-------|-----------------|------------|---------------|--|
| 60 Må Arnfin | f k | T | 39 | 23.5 | 8.0 | 4.0 | Sabb | 5 | 0 | Emil Westvik m fl, Stokkøy i Fosna |
| 61 8/å — | f k | T | 15 | 26.0 | 6.0 | 3.0 | — | — | 0 | Arne O Harsvik, Stokkøy i Fosna |
| 62 Må Leif | f | T | 20 | 20.0 | 7.0 | 3.0 | Sabb | 4 | 0 | Johan J Sundet, Stokkøy i Fosna |
| 64 Ms Urædd ¹⁾ | f k | T | 15 | 25.0 | 8.5 | 4.5 | Levahn | 7 | 0 | J H Løvstrand m fl, Revsnes i Fosna |
| 65 Ms Thule | f k | T | 12 | 42.0 | 15.0 | 6.0 | Heimdal | 25 | 0 | Carl H Løvik m fl, Revsnes i Fosna |
| 66 Ms Trygg | k f t | T | 17 | 38.0 | 13.5 | 4.4 | Grei | 20 | 0 | Alfr O Stoknes, Stoksund |
| 67 8/å — | f k | T | 10 | 23.0 | 5.0 | 2.5 | — | — | 0 | N E Eide, Linesøya i Fosna |
| 70 8/å — | f k | T | 95 | 21.0 | 5.0 | 2.0 | — | — | 0 | Odin As, Linesøya i Fosna |
| 71 8/å — | f k | T | 10 | 21.0 | 9.0 | 5.0 | — | — | 0 | M E Heifjord, Revsnes i Fosna |
| 72 8/å — | f k | T | 10 | 24.0 | 6.0 | 3.0 | — | — | 0 | P N Sørgård, Linesøya i Fosna |
| 73 8/å — | f k | T | 03 | 21.0 | 5.0 | 2.0 | — | — | 0 | Joh. J Lines, Linesøya i Fosna |
| 74 Må Ferd | f k | T | 23 | 27.0 | 7.0 | 3.5 | Helseth | 6 | 0 | H C Bugge, Linesøya i Fosna |
| 75 8/å — | f k | T | 14 | 23.0 | 5.0 | 2.0 | — | — | 0 | K Rinnan, Linesøya i Fosna |
| 76 Må Laksen | f k | T | 39 | 25.0 | 8.0 | 3.0 | Sabb | 5 | 0 | Paul A Hosen, Stokkøy i Fosna |
| 77 Må Sabb 2 | f k | T | 39 | 25.0 | 9.0 | 2.5 | Sabb | 5 | 0 | Hans J Solstrand, Stokkøy i Fosna |
| 78 Mk Havteik | k f h | T | 39 | 42.0 | 14.0 | 6.6 | Wiehm. | 25 | 0 | J J Lines m fl, Linesøya i Fosna |
| 79 Ms Harding ²⁾ | f k | T | 23 | 28.0 | 8.5 | 4.0 | Heimdal | 11 | 0 | Joh. G Sørgård, Linesøya i Fosna |
| 80 Må Brødrene | f k | T | 14 | 28.0 | 9.0 | 4.0 | Grei | 8 | 0 | Ole I Hosen m fl, Stoksund |
| 81 Må Vågen | f k | T | 39 | 23.0 | 8.0 | 2.5 | Sabb | 5 | 0 | Tryg. E Langvik, Linesøya i Fosna |
| 82 Må Liv | f k | T | 14 | 25.5 | 8.0 | 3.5 | Stord | 5 | 0 | Alfred J Sørgård, Linesøya i Fosna |
| 84 Ms Sjøskum | f k | T | 11 | 30.0 | 9.2 | 4.6 | Volda | 12 | 0 | P H Hosen m fl, Stoksund |
| 86 Mk Stjerna | k f h | T | 24 | 35.0 | 10.4 | 5.3 | Heimdal | 10 | 0 | Olaf O Svenning, Stoksund |
| 87 Ms Rapp ³⁾ | f k | T | 24 | 30.0 | 10.0 | 4.7 | Rap | 10 | 0 | Jonas K Solberg, Stoksund |
| 88 Ms Draggen | f k | T | 10 | 24.0 | 8.0 | 5.0 | Danette | 4 | 0 | Kato M Eide, Linesøya i Fosna |
| 89 Ms Hag | k f h | T | 24 | 35.0 | 11.7 | 6.0 | Rap | 15 | 0 | H P Skjærvik m fl, Stoksund |
| 90 Må Heimdal | f k | T | 23 | 27.0 | 8.5 | 3.3 | Heimdal | 6 | 0 | Jonas P Sørgård, Linesøya i Fosna |
| 93 Mk Haydis ⁴⁾ | h k f | T | 25 | 50.0 | 13.0 | 9.0 | Brunv. | 35 | 0 | Hans G Harsvik m fl, Stoksund |
| 94 Ms Fangst | f k | T | 25 | 27.5 | 8.5 | 4.0 | Helseth | 10 | 0 | P O Svenning m fl, Stoksund |
| 95 8/å — | f k | T | 20 | 20.0 | 6.0 | 2.5 | — | — | 0 | Jakob M Harbak, Stoksund |
| 96 8/å — | f k | T | 10 | 20.0 | 6.0 | 2.3 | — | — | 0 | L K Sørgård, Linesøya i Fosna |
| 100 Ms Roald | f k | T | 27 | 30.0 | 9.5 | 3.8 | Elefant | 7 | 0 | M K Grøtting m fl, Tørhogg |
| 101 8/å — | f k | T | 05 | 24.0 | 5.0 | 2.5 | — | — | 0 | Hans Normann, Revsnes i Fosna |
| 103 Mk Belgen | k f | T | 28 | 34.0 | 11.0 | 5.2 | Union | 15 | 0 | Kolbj Skarpsnes, Revsnes i Fosna |
| 104 Mk Svana | f k | T | 17 | 34.0 | 10.5 | 4.0 | Grei | 10 | 0 | K Bugge, Revsnes i Fosna |
| 105 Mk Torden- skjold | f k | T | 37 | 40.0 | 12.3 | 6.7 | Heimdal | 14 | 2 | N Nordgård m fl, Linesøya i Fosna |
| 107 Ms Stokkøy ^{2b)} | k f | T | 30 | 35.5 | 13.0 | 6.0 | Gideon | 28 | 0 | Aksel P Skjærvik, Stokkøy i Fosna |
| 109 Så Prøven | f k | T | 14 | 25.5 | 7.5 | 3.5 | — | — | 0 | Kr I Sundet m fl, Stokkøy i Fosna |
| 110 Ms Kap | k f | T | 31 | 31.0 | 10.5 | 5.0 | Helseth | 10 | 0 | P S Svenning m fl, Stokkøy i Fosna |
| 111 Må Laks | f k | T | 29 | 22.0 | 5.0 | 3.5 | Gideon | 6 | 0 | H P Skjærvik m fl, Stokkøy i Fosna |
| 112 Må Sabb | f k | T | 32 | 22.0 | 7.0 | 3.5 | Sabb | 5 | 0 | Arne K Sundet, Stokkøy i Fosna |
| 113 Mk Vikatjord | f k | T | 33 | 48.0 | 14.0 | 5.0 | Brunv. | 24 | 0 | O Refsnes, Revsnes i Fosna |
| 114 Ms Rap 2 | k f | T | 33 | 30.0 | 10.0 | 4.0 | Rapp | 14 | 0 | H K Solberg, Stokkøy i Fosna |
| 115 Så Leif | f k | T | 21 | 19.0 | 7.0 | 3.0 | — | — | 0 | Alf V.lla, Stokkøy i Fosna |
| 116 Ms Sonja | f k | T | 33 | 27.5 | 9.0 | 4.5 | Grei | 9 | 0 | Ole I Hosen m fl, Stokkøy i Fosna |
| 117 Mk Linesjord | k h | T | 14 | 52.0 | 15.2 | 6.5 | Bolind. | 32 | 0 | Paul N Sørgård, Linesøya i Fosna |
| 118 Ms Glimt | k f | T | 31 | 25.0 | 9.0 | 3.5 | Heimdal | 7 | 0 | Martin Bugge, Linesøya i Fosna |
| 119 Ms Neptun ⁶⁾ | f k | T | 31 | 29.0 | 10.0 | 5.0 | Helseth | 7 | 0 | Jens O Hvalvik, Vorpstranda |
| 120 Ms Snøgg | h k f | T | 36 | 31.5 | 10.0 | 5.0 | Heimdal | 7 | 0 | Karl Rinnan, Linesøya i Fosna |
| 121 Må Marna | f k | T | 36 | 24.0 | 7.5 | 3.5 | Marna | 5 | 0 | Hjalmar Thung, Stokkøy i Fosna |
| 122 Ms Thoralf | f k | T | 35 | 25.0 | 8.0 | 3.5 | Brunv. | 7 | 0 | Einar J Grøtting, Tørhogg |
| 123 Ms Sonja 2 | f k | T | 37 | 32.0 | 11.0 | 5.0 | Helseth | 6 | 0 | O S Nygård m fl, Stokkøy i Fosna |

| Farkostens nummer, art og navn | Anvendelse | Materiale | Byggeår | Lengde | Bredde | Dybde | Maskin, navn | Antall HK | F. & fangstb. | Eierens (den korresponderende reders navn og postadresse |
|-----------------------------------|------------|-----------|---------|--------|--------|-------|-----------------|-----------|---------------|---|
| 124 Mk Stoksund ¹⁾ | f k | T ? | ? | 50.0 | 13.5 | 6.0 | Union | 50 | 0 | Ivar Refsnes, Revsnes i Fosna |
| 125 Mk Havdur | f k | T 37 | ? | 35.0 | 12.0 | 6.0 | Volda | 14 | 0 | Alf G Harsvik, Stokkøy i Fosna |

ST-SA. Strinda merkedistrikt.

| | | | | | | | | | | |
|-------------|-----|------|---|------|-----|-----|----------|---|---|---|
| 4 Må Jumbo | f | T 24 | ? | 19.4 | 5.3 | 2.2 | Smart | 4 | 0 | A Pettersen, Ranheim |
| 5 Må Parat | f | T 26 | ? | 22.3 | 6.0 | 2.9 | Levahn | 4 | 0 | John Kvam, Ranheim |
| 7 Må Tor | f | T 24 | ? | 20.1 | 5.1 | 1.9 | Sleipner | 3 | 0 | Olaf Svebak, Ranheim |
| 9 Må — | f | T 25 | ? | 22.0 | 7.0 | 3.0 | C. Perf. | 4 | 0 | Alfred Smevik, Ranheim |
| 10 Må — | f | T 23 | ? | 18.5 | 5.6 | 2.5 | C. Perf. | 4 | 0 | Nils Råket, Ranheim |
| 11 Må Måken | f | T 25 | ? | 19.0 | 5.6 | 2.4 | Motor | 4 | 0 | Johan Trøan, Ranheim |
| 14 Mk Laks | f | T 25 | ? | 22.0 | 7.0 | 3.1 | Hjelset | 6 | 0 | Sverre A Brurok, Ranheim |
| 15 Må — | f k | T ? | ? | 20.0 | 6.0 | ? | Ny-Sabb | 5 | 0 | Artur Pedersen, Charlottenlund i Strinda |

ST-SF. Sør-Frøya merkedistrikt.

| | | | | | | | | | | |
|-------------------------------------|-------|------|---|------|------|-----|----------|----|---|------------------------------------|
| 1 Mk Buøy | h f k | T 17 | ? | 44.0 | 14.2 | 7.0 | Hjelset | 30 | 2 | Odin Bua m fl, Bustvika |
| 2 Ms Voni | f | T 20 | ? | 33.0 | 10.0 | 4.9 | Avance | 15 | 1 | Hermund Røssing, Storhalladen |
| 3 Mk Njal 2 | k h t | T 17 | ? | 62.0 | 14.6 | 7.6 | Wichm. | 25 | 1 | Kristjan Gabrielsen, Bustvika |
| 4 Mk Leif | f k | T 15 | ? | 30.0 | 10.0 | 4.8 | Gideon | 6 | 0 | Paul Olsen m fl, Titran |
| 5 Mk Teisten ²⁾ | k | T 16 | ? | 34.0 | 10.0 | 5.0 | Nygrei | 14 | 0 | Ludv Jensen, Bustvika |
| 6 Mk Storfjord 2 | k | T 29 | ? | 32.0 | 9.5 | 5.0 | Brunv. | 16 | 0 | O Fillingsnes, Storhallaren |
| 7 Mk Dagfinn ³⁾ | f k | T 15 | ? | 41.0 | 12.5 | 5.5 | Bolind. | 20 | 1 | Charles Kristiansen, Kverva |
| 8 Mk Glimt | k f | T 37 | ? | 31.0 | 11.0 | 5.0 | Alpha | 14 | 1 | Johan Hammernes m fl, Hamarvik |
| 10 Mk Sundal | t | T 03 | ? | 38.0 | 15.0 | 6.0 | Dan | 10 | 0 | Tobias Sæther, Bustvika |
| 11 Mk Prøven | f k | T 38 | ? | 32.0 | 11.0 | 5.5 | Union | 15 | 1 | Asbjørn A Gubba m fl, Storhallaren |
| 12 Må Fram | k f | T 25 | ? | 28.0 | 9.0 | 6.0 | Rap | 6 | 0 | John Marseliussen m fl, Bustvika |
| 14 Ms Ella | f k | T 15 | ? | 40.0 | 14.0 | 7.0 | Alpha | 14 | 2 | S Vitzøe m fl, Kverva |
| 15 Mk Hugleik | k t | T 10 | ? | 40.0 | 12.0 | 5.8 | Avance | 12 | 0 | Sara O Hamarvoll, Hamarvik |
| 16 S/Å — | k | T 12 | ? | 24.0 | 5.8 | 3.0 | — | — | 0 | Odin Buen, Bustvika |
| 17 Ms Laksen ⁴⁾ | f k t | T 11 | ? | 30.0 | 9.0 | 5.0 | Alpha | 6 | 1 | Gustav Sætra m fl, Bustvika |
| 19 Mk Glimt ⁵⁾ | f k | T 13 | ? | 26.7 | 9.0 | 4.5 | Gideon | 9 | 0 | Ottar Antonsen, Titran |
| 21 Må Brands- fjord | f k | T 37 | ? | 27.0 | 8.5 | 4.5 | Sabb | 5 | 1 | Kolbjørn Flatval, Storhallaren |
| 22 Mk Erling | t l | T 10 | ? | 38.0 | 13.0 | 6.0 | Populær | 22 | 0 | Den Norske Stats Fiskerihank |
| 23 S/Å Nordlys | f | T 16 | ? | 30.0 | 10.0 | 4.0 | — | — | 4 | A P Dørvik m fl, Bustvika |
| 24 Mk Hammar- sund ⁶⁾ | k | T 10 | ? | 39.5 | 12.8 | 8.5 | Heros | 15 | 1 | Odin Flatval m fl, Flatvalsundet |
| 25 Ms Skarsvåg | f k | T 39 | ? | 32.0 | 10.0 | 5.0 | Rapp | 10 | 1 | J Skarsvåg m fl, Storhallaren |
| 26 Mk Polarvis | k h t | T 16 | ? | 40.0 | 13.0 | 7.0 | Alpha | 14 | 0 | Ole Flaval, Flatvalsundet |
| 27 Mk Kvistvåg | f k | T 39 | ? | 29.0 | 11.0 | 6.0 | Union | 10 | 1 | Gust. Kvisten m fl, Kverva |
| 28 Mk Leidulf | k | T 15 | ? | 38.0 | 12.5 | 7.0 | Alpha | 11 | 1 | Kr H Hammervik m fl, Hamarvik |
| 29 Mk Frøyafjord | k h | T 15 | ? | 42.0 | 13.0 | 6.0 | Alpha | 14 | 2 | G K Hammervik m fl, Hamarvik |
| 30 Mk Snøgg ⁷⁾ | f k | T 12 | ? | 42.5 | 12.5 | 8.0 | Tuxham | 34 | 1 | Alfred Espnes, Kverva |
| 31 Mk Nordlys | k t | T 14 | ? | 38.0 | 12.0 | 6.0 | Brunv. | 10 | 1 | Johan K Avløs, Storhallaren |
| 32 Ms Havdrot | k f | T 37 | ? | 38.0 | 11.5 | 5.5 | Vestsmøl | 15 | 1 | Nils Reitan m fl, Titran |
| 34 Må Håkon | k f t | T 30 | ? | 36.0 | 10.7 | 5.0 | Rap | 14 | 0 | Johan L Gautvik, Titran |
| 35 S/Å Sjøfuglen | f | T 30 | ? | 24.0 | 7.8 | 3.3 | — | — | 0 | Magnus Jakobsen, Titran |
| 36 Må Flink 2 | f k | T 36 | ? | 30.0 | 9.0 | 3.0 | Nygrei | 9 | 1 | Holger Nilssen, Titran |
| 37 Ms Nord ⁸⁾ | k f t | T 08 | ? | 47.0 | 14.3 | 6.3 | Saffle | 40 | 0 | Gustav L Nordskog, Kverva |
| 38 Ms Nor ⁹⁾ | k h | T 99 | ? | 42.0 | 15.0 | 7.0 | Bolind. | 32 | 4 | J Lille-Sandø, Titran |
| 39 S/Å — | k f | T 12 | ? | 24.0 | 6.0 | 2.3 | — | — | 0 | Georg Lund, Titran |
| 40 S/Å — | k t | T 22 | ? | 23.0 | 5.5 | 2.0 | — | — | 0 | E K Skarsvåg, Storhallaren |
| 41 Mk Brødrene | k f | T 25 | ? | 42.0 | 12.5 | 6.2 | Union | 20 | 1 | Ludv. H Hamernes m fl, Hamarvik |

1) Omb 1921. 2) 4) Omb. 1936. 3) Omb. 1925 og 1937. 5) 7) Omb. 1924. 6) Omb. 1938. 8) Omb. 1937.
9) Omb. 1908 og 1938.

| Farkostens nummer, art og navn | Anvendelse | Materiale | Byggår | Langde | Bredde | Dybde | Maskin, navn | Antall HK | F. & fangstb. | Eierens (den korresponderende reders navn og postadresse |
|-------------------------------------|------------|-----------|--------|--------|--------|-------|-----------------|-----------|---------------|---|
| 42 8/å — | fk | T | 15 | 24.0 | 5.5 | 2.5 | — | — | 0 | Arne Myra, Bustvika |
| 43 Må Gideon ⁴⁾ | kf | T | 13 | 24.0 | 7.0 | 3.5 | Gideon | 4 | 0 | Martin Steinan, Titran |
| 44 Må Møringen | f | T | 15 | 25.0 | 7.5 | 4.0 | Møring. | 4 | 0 | Johan J Meek, Titran |
| 45 Mk Frøystein | fk | T | 31 | 36.5 | 14.0 | 5.7 | Skandia | 25 | 1 | Gustav Espnes, Kverva |
| 46 SÅ Pan | f | T | 27 | 25.0 | 7.3 | 3.0 | — | — | 0 | Ole J Vahl, Kverva |
| 47 Mk Liv | f | T | 25 | 30.0 | 6.5 | 5.5 | Helseth | 8 | 0 | Edvard Meek, Titran |
| 48 10/å — | fk | T | 14 | 28.0 | 6.5 | 3.5 | — | — | 0 | Håkon Kvisten m fl, Kverva |
| 49 Må Kvik | k | T | 13 | 25.0 | 7.0 | 3.0 | Hjelset | 4 | 0 | Jenny Larsen, Titran |
| 50 8/å — | k | T | 16 | 24.4 | 5.7 | 2.0 | — | — | 0 | J Johansen, Titran |
| 51 Mk Alfin | k b | T | 15 | 45.0 | 14.5 | 7.0 | Stabil | 22 | 3 | Ole K Måsøval m fl, Kverva |
| 52 Mk Heim ²⁾ | k | T | 14 | 29.5 | 9.0 | 5.0 | Finnøv | 10 | 0 | P Ørndahl m fl, Storhallaren |
| 53 Må Viking | kt | T | 20 | 23.0 | 7.0 | 3.5 | Heimdal | 5 | 0 | M Bekken A/S, Storhallaren |
| 54 8/å — | k | T | 14 | 26.4 | 5.6 | 1.6 | — | — | 0 | P O Hallaren m fl, Storhallaren |
| 55 10/å — | kf | T | 06 | 26.0 | 5.5 | 2.0 | — | — | 0 | Arne Heien, Titran |
| 56 8/å — | k | T | 11 | 25.0 | 6.2 | 2.2 | — | — | 0 | Nidar Iversen, Titran |
| 57 SÅ Rap | fk | T | 26 | 28.0 | 8.3 | 4.0 | — | — | 0 | Ellæsæus Skarsvåg, Storhallaren |
| 59 Mk Forsøk | kf | T | 15 | 37.0 | 13.0 | 6.0 | Grei | 25 | 0 | Jens Johansen, Titran |
| 60 Ms Vårliv | kf | T | 33 | 25.0 | 8.5 | 4.0 | Gideon | 6 | 0 | Einar A Hammervold, Hamarvik |
| 61 Mk Norheim | ht | T | 17 | 45.0 | 14.0 | 6.0 | Skandia | 40 | 1 | I E Nordskog, Kverva |
| 62 Mk Laksen | kf | T | 15 | 45.0 | 13.0 | 5.5 | Alpha | 14 | 0 | Nils Måsøval m fl, Kverva |
| 63 Mk Fram | tk | T | 13 | 46.0 | 11.0 | 5.0 | Avance | 22 | 2 | S Sørensen m fl, Flatvalsundet |
| 64 8/å — | fk | T | 25 | 24.0 | 5.5 | 2.0 | — | — | 0 | Ingvald Enoksen m fl, Kverva |
| 65 Mk Torden- skjold | k | T | 11 | 37.0 | 12.0 | 6.0 | Hein | 12 | 1 | Sigmund Torsø, Titran |
| 66 Ms Ingrid | fk | T | 38 | 28.7 | 8.8 | 4.4 | Ø. M. | 10 | 0 | Johan N Flatval, Flatvalsundet |
| 67 Må Sjøgutten | kf | T | 24 | 30.3 | 9.0 | 4.0 | Helseth | 6 | 1 | Ant P Dørvik, Bustvika |
| 68 8/å — | k | T | 13 | 24.5 | 6.0 | 2.0 | — | — | 0 | Kr. H Botnvik, Titran |
| 69 Mk Fremad | k | T | 31 | 35.0 | 10.5 | 5.5 | Finnøy | 10 | 1 | Julian Bakken m fl, Storhallaren |
| 71 Ss Prøven | fh | T | 14 | 27.0 | 8.5 | 3.7 | — | — | 0 | Johan J Meek, Titran |
| 72 Ms Frøya ³⁾ | fk h | T | 05 | 42.0 | 16.0 | 6.0 | Rapp | 21 | 4 | Wilhelm Dahloya jr. m fl, Bustvika |
| 73 Må Brødrene 3 | kf | T | 28 | 28.0 | 8.5 | 5.0 | Gideon | 6 | 0 | Hans Olausen m fl, Titran |
| 74 Mk Vårsol | k | T | 17 | 42.0 | 14.0 | 6.0 | Populær | 22 | 2 | Elias A Husvik m fl, Storhallaren |
| 75 Mk Hermes | kf | T | 37 | 37.0 | 12.5 | 5.5 | Union | 20 | 1 | Paulus P Dahlø, Bustvika |
| 76 Mk Reidulf | k | T | 16 | 40.0 | 12.5 | 6.0 | Rapp | 24 | 1 | Audin Anker Johansen, Titran |
| 77 8/å — | k | T | 09 | 21.0 | 5.0 | 2.5 | — | — | 0 | Joh T Nesset, Titran |
| 78 8/å — | f | T | 10 | 24.0 | 7.0 | 3.0 | — | — | 0 | Joh T Nesset, Titran |
| 80 Ms R Amund- sen ⁴⁾ | k | T | 05 | 40.0 | 12.0 | 6.5 | Alpha | 11 | 1 | K Gulbrandsen m fl, Kverva |
| 81 Må Spartan | ft | T | 27 | 25.5 | 7.4 | 4.2 | Union | 7 | 0 | Olav Johansen, Storhallaren |
| 82 8/å — | kf | T | 10 | 25.0 | 6.0 | 2.0 | — | — | 0 | Saras Sivertsen, Titran |
| 83 Må Krabb | f | T | 36 | 24.0 | 7.0 | 3.5 | Sabb | 5 | 0 | Herman Nekstad, Storhallaren |
| 84 Ss Palmen ⁵⁾ | kf | T | 11 | 32.0 | 10.0 | 4.0 | — | — | 0 | J L Engvik m fl, Leirvik i N.Frøya |
| 85 Ms Roald | tf | T | 28 | 33.0 | 10.0 | 4.5 | Wichm. | 6 | 0 | Norvald Nordskog, Storhallaren |
| 86 Må Merkur ⁶⁾ | kf | T | 14 | 28.0 | 7.5 | 4.5 | Gideon | 4 | 0 | Konrad Gautvik, Titran |
| 87 8/å — | fk | T | 09 | 23.0 | 5.0 | 1.7 | — | — | 0 | Johan Olausens bo, Titran |
| 88 10/å — | k | T | 05 | 31.0 | 6.4 | 2.0 | — | — | 0 | Johan J Hakkebo, Titran |
| 89 8/å — | k | T | 02 | 24.5 | 5.5 | 2.0 | — | — | 0 | Bjarne Nilsen, Titran |
| 90 Mk Norlys | k | T | 15 | 39.0 | 12.0 | 5.4 | Gideon | 13 | 2 | Anna Bakken, Storhallaren |
| 91 8/å — | kf | T | 12 | 23.0 | 5.0 | 2.0 | — | — | 0 | Julian M Buen, Bustvika |
| 92 10/å — | k | T | 11 | 26.0 | 6.0 | 3.0 | — | — | 0 | Olaus Sørensen, Titran |
| 93 Mk Kåre ⁷⁾ | kf | T | 17 | 34.0 | 9.0 | 4.0 | Levahn | 10 | 0 | Ole Arntzen m fl, Kverva |
| 94 Ms Prøven ⁸⁾ | k | T | ? | 38.2 | 12.7 | 5.0 | Hein | 16 | 1 | Ole Nordskog, Kverva |
| 95 Mk Frøyland | k | T | 19 | 52.0 | 15.8 | 7.7 | Munkt. | 40 | 6 | Ludvik L Espner m fl, Kverva |

| Farkostens nummer, art og navn | Anvendelse | Materiale | Byggår | Lengde | Bredde | Dybde | Maskin, navn | Antall HK | F. & fangstb. | Eierens (den korresponderende reders, navn og postadresse) |
|-----------------------------------|------------|-----------|--------|--------|--------|---------|-----------------|-----------|---------------|---|
| 96 10/Å — | f k | T 92 | 25.0 | 6.0 | 2.0 | — | — | — | 0 | Anton P Dørvik, Bustvika |
| 97 Mk Roald ¹⁾ | t f | T 05 | 46.0 | 14.0 | 5.4 | Wichm. | 20 | 1 | 1 | Alf Larsen m fl, Titran |
| 98 10/Å — | k f | T ? | 26.0 | 6.0 | 2.0 | — | — | — | 0 | Anna Pedersen, Titran |
| 99 Ms Aktiv | f k | T 09 | 36.3 | 12.4 | 4.1 | Gideon | 13 | 1 | 1 | Johan Johansen, Hamarvika |
| 101 10/Å — | k f | T 09 | 28.0 | 6.0 | 2.0 | — | — | — | 0 | Lars Nordgårds dødsbo ved Jonas Nordgård, Titran |
| 103 8/Å — | k f | T 15 | 22.0 | 5.0 | 2.0 | — | — | — | 0 | Jonas Gjersvold, Bustvika |
| 104 MÅ Terje | f k | T 12 | 20.0 | 6.3 | 2.3 | Tuvnes | 5 | 0 | 5 | Hans A Turnes, Leirvik i N.Frøya |
| 105 8/Å — | k f | T 09 | 25.0 | 6.0 | 2.0 | — | — | — | 0 | Nils Johansen, Titran |
| 107 8/Å — | k f | T 10 | 25.0 | 5.5 | 2.0 | — | — | — | 0 | Kornelius K Strømskog, Kverva |
| 109 6/Å — | f | T 18 | 28.0 | 9.0 | 4.0 | — | — | — | 1 | H A Turnes m fl, Leirvik i N.Frøya |
| 110 10/Å — | k f | T 12 | 28.0 | 7.0 | 4.0 | — | — | — | 0 | Kr Gundersen, Bustvika |
| 111 8/Å — | f | T 10 | 33.0 | 10.0 | 4.0 | — | — | — | 4 | Buen Notbruk, Bustvika |
| 112 6/Å — | f | T 00 | 31.0 | 10.0 | 5.0 | — | — | — | 5 | Odin Flatval m fl, Flatvalsundet |
| 113 SÅ Håkon | f | T 07 | 32.0 | 11.0 | 5.0 | — | — | — | 5 | D Bækken m fl, Storbhallaren |
| 114 8/Å — | k f | T 10 | 24.0 | 6.0 | 2.0 | — | — | — | 0 | Joh Lorntsen Uren, Bustvika |
| 115 6/Å ÆEven | f | T 14 | 29.0 | 9.0 | 4.0 | — | — | — | 5 | Kr M Avløs m fl, Storbhallaren |
| 116 8/Å — | k f | T 16 | 24.0 | 5.5 | 2.0 | — | — | — | 0 | Paul Dahle, Bustvika |
| 118 8/Å — | k f | T 15 | 24.0 | 5.5 | 2.0 | — | — | — | 0 | Alfred P Dahle, Bustvika |
| 120 8/Å — | k | T 15 | 25.0 | 6.0 | 2.5 | — | — | — | 0 | Saras Dahle, Bustvika |
| 121 Mk Hamnevåg ²⁾ | k f | T 27 | 41.5 | 11.5 | 6.0 | Grei | 20 | 1 | 1 | Jørgen Torsø, Flatvalsundet |
| 124 8/Å — | f | T 05 | 23.0 | 5.5 | 2.0 | — | — | — | 0 | Albert Blomsø, Titran |
| 125 8/Å — | k | T 10 | 23.0 | 6.0 | 2.5 | — | — | — | 0 | Edvard Meek, Titran |
| 126 8/Å — | k f | T 05 | 25.0 | 6.0 | 2.0 | — | — | — | 0 | Sverre Larsen, Titran |
| 127 MÅ Rap | k | T 22 | 29.5 | 8.5 | 3.0 | Helseth | 6 | 0 | 6 | Karl Lorntsen, Titran |
| 130 8/Å — | k | T 11 | 23.0 | 5.0 | 2.0 | — | — | — | 0 | Sigurd Bua, Bustvika |
| 131 8/Å — | k | T 95 | 23.0 | 5.0 | 1.5 | — | — | — | 0 | Arne Olsen Heien, Titran |
| 132 8/Å — | k | T 00 | 23.0 | 5.0 | 2.0 | — | — | — | 0 | Jonannes Johansen, Bustvika |
| 134 8/Å — | k | T 10 | 24.0 | 5.0 | 2.0 | — | — | — | 0 | L Thorstensen, Kverva |
| 136 8/Å — | k | T 14 | 25.0 | 6.0 | 2.0 | — | — | — | 0 | A Benjaminsen, Bustvika |
| 137 Mk Nordliv ³⁾ | k | T 29 | 33.0 | 9.5 | 4.5 | Gideon | 11 | 1 | 1 | Adolf O Nordskog, Kverva |
| 138 8/Å — | k | T 12 | 24.0 | 5.0 | 2.0 | — | — | — | 0 | Iver E Nordskog, Kverva |
| 139 8/Å — | k | T 10 | 24.0 | 5.0 | 2.0 | — | — | — | 0 | Hjalmar Håvik, Bustvika |
| 143 10/Å — | k f | T 09 | 25.0 | 6.0 | 2.0 | — | — | — | 0 | A I Kjærvågsund, Bustvika |
| 146 6/Å — | f | T ? | 25.0 | 9.0 | 3.0 | — | — | — | 4 | E K Skarsvåg, Storbhallaren |
| 147 6/Å Aslaug | f | T 10 | 35.0 | 10.0 | 4.0 | — | — | — | 5 | Charles Kristiansen, Kverva |
| 149 8/Å — | f k | T 15 | 22.0 | 5.0 | 2.0 | — | — | — | 0 | Oskar Kvisten, Kverva |
| 153 8/Å — | k | T 14 | 23.0 | 5.0 | 2.0 | — | — | — | 0 | M A Dalen, Bustvika |
| 155 8/Å — | k | T ? | 25.0 | 5.5 | 2.0 | — | — | — | 0 | Bjarne Vedø, Hamarvik |
| 157 10/Å — | f k | T 10 | 26.0 | 6.3 | 2.0 | — | — | — | 0 | A B Fillingsnes m fl, Storbhallaren |
| 161 Ms Bølgem ⁴⁾ | f k | T 12 | 32.0 | 9.0 | 4.0 | Nygrei | 14 | 0 | 14 | Alfred Espenes, Kverva |
| 162 Mk Flatvalsund ⁵⁾ | k | T 16 | 51.0 | 14.0 | 7.0 | Skandia | 25 | 0 | 25 | Joh Antonsen m fl, Flatvalsundet |
| 163 8/Å — | k | T 11 | 23.6 | 5.7 | 2.0 | — | — | — | 0 | Marie Andresen, Titran |
| 164 MÅ Finnvær | h k | T 31 | 25.0 | 7.5 | 4.0 | Sabb | 5 | 0 | 5 | Arvid J Vold, Titran |
| 171 Ms Neptun I | t | T ? | 55.0 | 19.6 | 6.7 | Bolind. | 40 | 1 | 40 | Anton Karlsen m fl, Hamarvik |
| 172 Mk Skjærgård ⁵⁾ | k | T 19 | 46.0 | 12.5 | 4.7 | Populær | 22 | 1 | 22 | Odin Krutvik, Kverva |

1) 4) Omb. 1937. 2) 5) Omb. 1939. 3) Omb. 1935.

NORSK BJERGNINGSKOMPAGNI A.S

BERGEN — TRONDHEIM — OSLO — MOSS.

Telegramadr.: SALVATOR.

| Farkostens nummer, art og navn | Anvendelse | Materiale Byggeår | Lengde | Bredde | Dybde | Maskin, navn | Antall HK | F. & fangstb. | Eierens (den korresponderende reders. navn og postadresse |
|-----------------------------------|------------|----------------------|--------|--------|-------|-----------------|-----------|---------------|--|
| 178 8/Å — | k | T 10 | 24.0 | 5.0 | 2.0 | — | — | 0 | B J Titran, Titran |
| 181 Ms Sørnes | tk | T 15 | 54.4 | 17.5 | 5.4 | Rap | 40 | 1 | Joh Gaustad, Titran |
| 184 Ms Trygg ¹⁾ | k f | T 18 | 34.0 | 10.5 | 6.6 | Grei | 20 | 0 | Johan Nilsen, Titran |
| 185 Må Hvggjen 2 | f k | T 37 | 30.0 | 10.0 | 5.5 | Gideon | 8 | 1 | Lars O Kjerrvågsund, Titran |
| 186 Mk Drott | k f | T 10 | 40.0 | 12.8 | 5.8 | Alpha | 14 | 1 | Enok Hansen m fl. Hamarvik |
| 192 Ms Brødrene ²⁾ | f k | T 14 | 32.0 | 12.0 | 5.5 | J.Munkt. | 16 | 1 | Ant. K Bækken m fl. Storhallaren |
| 194 Ms Parat | k f | T 15 | 26.0 | 9.0 | 3.0 | Finnøy | 4 | 0 | Bjarne P Dahlø, Bustvika |
| 197 Mk Havørn | f k | T 36 | 37.0 | 12.5 | 6.0 | J.Munkt. | 32 | 1 | Arne Espenes, Kverva |
| 198 Ms Sverre ³⁾ | k | T 19 | 31.0 | 9.8 | 5.3 | Skandia | 10 | 0 | Johan Enoksen, Kverva |
| 199 Mk Havdøn | k | T 11 | 41.0 | 13.0 | 6.0 | Bolind. | 15 | 0 | Henrik Hallaren, Storhallaren |
| 200 8/Å — | k | T 15 | 26.0 | 4.0 | 2.0 | — | — | 0 | Johan P Bækken, Storhallaren |
| 201 Må Svalen | f k | T 27 | 30.0 | 8.5 | 4.0 | Rapp | 7 | 0 | Jonas Gjersvold, Bustvika |
| 205 Må Per | f k | T 28 | 34.0 | 9.5 | 4.5 | Rap | 10 | 0 | Johan P Sandø, Titran |
| 207 Må Norge | k f | T ? | 34.0 | 12.0 | 6.0 | Alpha | 14 | 1 | Alfred Gamvik m fl, Storhallaren |
| 208 Må Fram 3 | k f | T 28 | 33.0 | 9.2 | 4.0 | Alpha | 10 | 0 | Tårger M Dalen, Bustvika |
| 209 Må Rap | k | T 29 | 34.0 | 9.0 | 4.5 | Rap | 7 | 0 | Arthur Andresen m fl, Titran |
| 210 Må Rappen 3 | k f | T 29 | 34.0 | 9.3 | 4.0 | Rap | 14 | 0 | Paul Paulsen Sandø, Titran |
| 211 Må Kåre | k f | T 28 | 27.0 | 9.0 | 5.0 | Sabb | 5 | 0 | Eller J Kvenavik, Kverva |
| 212 Mk Nap | k | T 14 | 40.0 | 13.0 | 5.5 | Finnøy | 15 | 1 | Kornelius Kvervavik m fl, Kverva |
| 216 Ms Heinsa | t | T 21 | 35.0 | 12.3 | 3.3 | Saffle | 22 | 0 | Kåre Solbakken, Kverva |
| 221 Mk Marie | k | T 16 | 42.0 | 13.5 | 4.8 | Normo | 30 | 1 | Åsmund J Flatval, Flatvalsundet |

ST-V. Vinje merkedistrikt.

| | | | | | | | | | |
|-------------------------|-------|------|------|------|-----|---------|----|---|-------------------------------|
| 1 Ms Fram ⁴⁾ | k t | T 13 | 36.0 | 12.0 | 4.0 | Hjelset | 20 | 1 | Håkon Hofset, Staurset |
| 3 6/Å Rask | f | T 20 | 28.7 | 8.9 | 3.2 | — | — | 1 | Edv Asbakken m fl, Vinjeøra |
| 4 6/Å Kvik | f | T 23 | 25.5 | 6.4 | 2.5 | — | — | 2 | Edv Asbakken m fl, Vinjeøra |
| 7 Må Anna ⁵⁾ | f | T ? | 30.0 | 10.0 | 4.5 | Gideon | 6 | 4 | Andreas Nilsen m fl, Vinjeøra |
| 8 Må Havørn | f | T 36 | 31.0 | 10.0 | 4.5 | Stabil | 12 | 5 | Hegge notbruk, Vinjeøra |
| 9 6/Å Venus | f | T 27 | 28.7 | 8.9 | 3.8 | — | — | 4 | Gabriel Olsen m fl, Vinjeøra |
| 10 Ms Sverre | f k | T 14 | 28.0 | 8.4 | 5.0 | Gideon | 5 | 1 | Peder Olsen, Vinjeøra |
| 11 Ms Skjerva | f | T 99 | 40.5 | 16.8 | 5.3 | Levahn | 16 | 1 | Edv O Hofset, Staurset |
| 12 Mk Livlig 2 | f k t | T 27 | 57.3 | 18.7 | 7.2 | Drott | 25 | 1 | Jakob Bjørshol, Straurset |

ST-Ø. Ørland merkedistrikt.

| | | | | | | | | | |
|--------------------------|-----|------|------|------|------|---------|----|---|------------------------------------|
| 1 Mk Sverre 3 | k | T 13 | 62.5 | 16.4 | 6.8 | Avance | 44 | 1 | Olaf Standahl, Storfosna |
| 2 Mk Aktiv | f k | T 37 | 36.0 | 12.0 | 6.0 | Bolind. | 12 | 2 | Sofus Skjølberg m fl, Storfosna |
| 3 Ms Forsøk | f | T 08 | 47.0 | 17.0 | 11.0 | Bolind. | 20 | 0 | Harald Lund, Uthaug |
| 4 Må Laugen | f k | T 31 | 28.0 | 9.0 | 5.0 | Heimdal | 7 | 0 | Johan K Bugten, Uthaug |
| 5 Mk Hugnad | f k | T 11 | 33.2 | 10.2 | 5.6 | Skandia | 8 | 0 | Anders Bugten m fl, Uthaug |
| 6 Mk Agder | f k | T 12 | 29.0 | 10.0 | 4.6 | Gideon | 13 | 0 | Arthur Lund, Brekstad |
| 7 Må Glimt ⁶⁾ | f | T 20 | 27.5 | 8.0 | 4.0 | Grei | 10 | 0 | Bernt Viklem, Brekstad |
| 8 Må Mjølner I | f k | T 31 | 26.6 | 8.5 | 4.8 | Sabb | 5 | 0 | Anders N Næset, Uthaug |
| 9 Ms Thyr | f k | T 07 | 40.0 | 16.0 | 5.0 | Elefant | 12 | 2 | Frank Dahl, Storfosna |
| 10 Må Øyvind | f k | T 18 | 24.0 | 6.0 | 3.0 | Helseth | 5 | 0 | Johan Næset, Uthaug |
| 11 Mk Thor | f | T 15 | 31.0 | 10.0 | 4.0 | Levahn | 10 | 0 | Arnulf Guldteig, Uthaug |
| 12 Må Drott | f k | T 31 | 34.0 | 10.5 | 6.5 | Pytha | 13 | 0 | Øyvind Arntsen Lund, Uthaug |
| 13 Må Terna | f | T 22 | 24.0 | 6.5 | 3.3 | Rap | 7 | 0 | Bjarne Johansen, Garten i Fosna |
| 14 Må Havblikk | f | T 33 | 31.9 | 9.6 | 4.2 | Helseth | 8 | 0 | Korn. Pettersen, Garten i Fosna |
| 15 Må Rapp | f k | T 38 | 32.4 | 10.1 | 5.3 | Rapp | 10 | 0 | Sivert Løkken m fl, Garten i Fosna |
| 16 Ms Bølgens lykke | h k | T 05 | 40.0 | 14.5 | 6.0 | Grei | 26 | 2 | P Albrihtsen, Uthaug |
| 17 Må Rappen | f | T ? | 28.0 | 7.0 | 4.0 | Rap | 4 | 0 | A/S Fosen Privatbank, Brekstad |

| Farkostens nummer, art og navn | Anvendelse | Materiale | Byggear | Langde | Bredde | Dybde | Maskin, navn | Antall HK | F. & fangstb. | Eierens (den korresponderende reders) navn og postadresse |
|-----------------------------------|------------|-----------|---------|--------|--------|-------|-----------------|-----------|---------------|--|
| 18 Må Ørnulf | fk | T | 32 | 28.5 | 8.5 | 5.0 | Helseth | 6 | 0 | Ole Skjølberg, Storfosna |
| 19 Må Tor I | f | T | 34 | 27.0 | 8.5 | 4.0 | Helseth | 6 | 0 | John Knutsen, Uthaug |
| 20 Må Brødrene | f | T | 10 | 27.0 | 8.3 | 3.5 | Vestkyst | 5 | 0 | S Sørensen m fl, Beian |
| 21 Mk Austråt | t | T | 17 | 92.0 | 19.3 | 9.5 | Bolind. | 100 | 0 | Strand & Co A/S, Brekstad |
| 22 Må Skjoldmøen | fk | T | 32 | 35.1 | 11.7 | 5.3 | Heimdal | 14 | 0 | ari Guldeig, Uthaug |
| 23 Må Bollen | fk | T | 29 | 19.0 | 6.0 | 3.0 | Solo | 3 | 0 | Eilert Grimstad, Uthaug |
| 24 Må Solo | f | T | 25 | 14.0 | 4.0 | 2.5 | Solo | 3 | 0 | Anton Grøttan, Ophaug |
| 25 Må Bølgen | f | T | 32 | 29.7 | 8.5 | 4.2 | Union | 7 | 1 | Ole Aune m fl, Be an |
| 26 Mk Havglimt | ft | T | 31 | 42.0 | 11.5 | 6.0 | Stærkod. | 20 | 0 | Sigurd Wiig, Ophaug |
| 27 6/å Frida | f | T | 18 | 31.9 | 9.6 | 2.5 | — | — | 1 | K K Lund m fl, Uthaug |
| 28 Må — | fk | T | 18 | 25.0 | 6.0 | 4.0 | Bolind. | 6 | 1 | K K Lund, Uthaug |
| 29 6/å — | fk | T | 18 | 25.0 | 6.0 | 3.0 | — | — | 1 | K K Lund, Uthaug |
| 30 8/å — | f | T | 86 | 29.0 | 7.0 | 2.6 | — | — | 0 | Oscar Kotte, Uthaug |
| 31 Må Grei | fk | T | 13 | 26.0 | 7.0 | 4.0 | L. Grei | 4 | 0 | Alfred Haftorsen, Garten i Fosna |
| 32 Må Trygg | fk | T | 31 | 25.5 | 8.5 | 4.0 | Rap | 14 | 0 | Peder Pedersen, Garten i Fosna |
| 33 Må Tor | f | T | 39 | 18.0 | 3.5 | 2.0 | Solo | 2 | 0 | Kåre Vik, Ophaug |
| 34 Må Sabb ¹⁾ | fk | T | ? | 26.0 | 7.0 | 3.5 | Sabb | 5 | 0 | Svend Flatnes, Brekstad |
| 35 Mk Ørlandingen | tk f | T | 17 | 42.0 | 13.0 | 5.0 | Bolind. | 25 | 0 | Jacob Hoff, Uthaug |
| 36 Må Alka | f | T | 32 | 20.0 | 6.0 | 2.5 | Grei | 4 | 0 | Paul Pettersen, Storfosna |
| 37 Må Ulabrand | fk | T | 33 | 32.6 | 9.7 | 3.8 | Union | 19 | 0 | Kristian Brodersen, Uthaug |
| 38 Må Fiskaren | f | T | 33 | 29.0 | 8.4 | 3.5 | Gideon | 14 | 0 | J Solbu m fl, Garten i Fosna |
| 39 Ms Fram ²⁾ | fk | T | 33 | 30.0 | 10.0 | 5.2 | Ran | 10 | 0 | Frithjof Skomsøy, Uthaug |
| 40 Ms Parat ³⁾ | f | T | 33 | 34.0 | 10.0 | 5.0 | Parat | 15 | 0 | Andrea Nilssen, Uthaug |
| 41 Må Viking | k f | T | 22 | 28.0 | 8.0 | 4.5 | Falkenb. | 6 | 0 | Joh. Paulsen, Storfosna |
| 42 Mk Nordlyset | t | T | 15 | 50.0 | 15.0 | 5.0 | Wichm. | 30 | 0 | Paul Grøntvedt, Storfosna |
| 43 Må Aron | f | T | 30 | 20.5 | 5.5 | 3.5 | Sabb | 3 | 0 | Kristian Risvik, Ophaug |
| 44 Må Morild | fk | T | 33 | 32.2 | 10.2 | 4.3 | Brunv. | 12 | 0 | Martin Garten, Garten i Fosna |
| 45 Må Glimt | fk | T | 33 | 26.6 | 8.2 | 4.2 | Sabb | 5 | 0 | Ivar Ingebrigtsen, Uthaug |
| 46 Mk Mjølner | f | T | 38 | 40.0 | 12.0 | 5.6 | Kelvin | 52 | 4 | K K Lund m fl, Uthaug |
| 47 8/å — | k f | T | 04 | 25.0 | 6.0 | 2.5 | — | — | 0 | Anders N Næsset, Uthaug |
| 48 Mk Grei | f | T | 19 | 36.0 | 13.0 | 6.0 | Grei | 30 | 1 | Peder Pedersen, Garten i Fosna |
| 50 Mk Havørn | fk | T | 12 | 39.0 | 11.0 | 6.5 | Stærkod. | 12 | 0 | Alfred Karlsen, Storfosna |
| 51 6/å Odin | f | T | 17 | 38.0 | 11.0 | 4.0 | — | — | 5 | Laurits Karlsen, Storfosna |
| 52 6/å Thor | f | T | 07 | 36.0 | 10.5 | 4.0 | — | — | 0 | Lauritz Karlsen, Storfosna |
| 53 4/å Liv | f | T | 08 | 23.0 | 9.0 | 5.0 | — | — | 0 | Joh Postmyr, Ophaug |
| 54 Ss Bølgen | k | T | 12 | 27.0 | 9.0 | 6.0 | — | — | 0 | Oskar Postmyr m fl, Ophaug |
| 55 Må Nymann | f | T | 34 | 25.0 | 7.8 | 4.0 | Sabb | 5 | 0 | Nils Kalvå, Ophaug |
| 56 Mk Harald 1 ⁴⁾ | k t | T | 06 | 58.7 | 15.6 | 6.2 | Laval | 60 | 0 | Oscar Guldeig, Uthaug |
| 57 Må Nordlys | f | T | 31 | 30.8 | 9.6 | 5.3 | Gideon | 14 | 0 | Ole Løkken m fl, Garten i Fosna |
| 58 Ms Vassøn | t f k | T | ? | 60.5 | 17.5 | 6.6 | Bolind. | 40 | 0 | Håkon Aune, Krokvåg |
| 59 Må Rap | k | T | 24 | 28.7 | 8.5 | 4.2 | Sabb | 5 | 0 | Paul Grøntvedt, Storfosna |
| 60 Må Skjoll | k f | T | 24 | 28.0 | 8.0 | 3.5 | Rap | 6 | 0 | Kåre Hauge, Uthaug |
| 61 Må Bøfjord | k f | T | 25 | 28.0 | 8.0 | 4.0 | Helseth | 6 | 0 | Knut Hegge, Beian |
| 62 8/å — | f | T | 00 | 23.0 | 5.0 | 2.0 | — | — | 0 | Nils H Rønne m fl, Brekstad |
| 63 8/å — | fk | T | 10 | 20.0 | 8.0 | 3.0 | — | — | 0 | Kato Halvorsen, Storfosna |
| 64 Må Forsøk | f | T | 34 | 30.0 | 9.3 | 4.0 | Helseth | 10 | 1 | P Pettersen m fl, Garten i Fosna |
| 65 Mk Odin | k f | T | 17 | 32.0 | 9.0 | 4.0 | Bolind. | 10 | 0 | Asbjørn Uthaug, Uthaug |
| 66 Mk Lancing I | h k | T | 12 | 50.9 | 18.6 | 8.5 | Brunv. | 48 | 0 | Oscar Kotte, Uthaug |
| 67 Må Gartgutten | k f | T | 25 | 27.0 | 8.0 | 3.3 | Wichm. | 6 | 0 | Korint Fredagsvik, Garten i Fosna |
| 68 Må Havella | fk | T | 25 | 28.7 | 8.5 | 4.2 | Helseth | 7 | 0 | Henry Haugan, Storfosna |
| 69 Må Skarven | f | T | 26 | 29.0 | 8.0 | 5.0 | Helseth | 7 | 0 | Oskar Sørensen, Beian |
| 70 Mk Heimdal | k | T | 21 | 40.5 | 13.5 | 7.0 | Rapp | 22 | 0 | B Brodersen m fl, Uthaug |
| 71 Må Måsen | fk | T | 27 | 31.3 | 9.0 | 4.8 | Rap | 8 | 0 | Iver I Garten, Garten i Fosna |
| 72 Må Terje | fk | T | 27 | 29.0 | 9.5 | 4.5 | Helseth | 8 | 0 | Sv Sørensen m fl, Beian |

| Farkostens nummer, art og navn | Anvendelse | Materiale | Byggeår | Lengde | Bredde | Dybde | Maskin, navn | Antall HK | F. & fangstb. | Eierens (den korresponderende reders) navn og postadresse |
|-----------------------------------|------------|-----------|---------|--------|--------|-------|-----------------|-----------|---------------|--|
| 73 SA — | f k | T | 22 | 28.0 | 8.0 | 3.0 | — | — | 0 | Johan Bugten, Uthaug |
| 75 Må Fram | f | T | 27 | 28.7 | 8.5 | 4.0 | Kjapp | 6 | 0 | Helmer Hansen m fl, Uthaug |
| 76 Må Svanen | k f | T | 20 | 24.0 | 7.0 | 3.0 | Bolind. | 6 | 0 | Birger Brodersen, Uthaug |
| 77 Må Fram | f k | T | 31 | 32.9 | 10.1 | 4.8 | Helseth | 10 | 0 | Sverre Sørensen, Beian |
| 78 Må Veider | f k | T | 32 | 25.0 | 8.3 | 3.5 | Union | 7 | 0 | Erlert Grimstad, Uthaug |
| 79 Ss Stormer | k f | T | ? | 24.0 | 8.0 | 4.0 | — | — | 0 | Karl Øien, Krovåg |
| 80 Må Flink | k f | T | 28 | 26.0 | 8.0 | 4.5 | Kjapp | 5 | 1 | Paul Nøstvik, Storfosna |
| 81 Mk Dag | k | T | 18 | 40.0 | 13.5 | 6.0 | Avance | 20 | 0 | Peder Sollie, Beian |
| 82 Må Snorre | f | T | 34 | 26.4 | 8.2 | 4.0 | Heimdal | 7 | 0 | Martin Skaret, Uthaug |
| 83 Mk Gartingen ¹⁾ | h t | T | 29 | 58.5 | 14.6 | 6.3 | Finnøy | 85 | 0 | Gartens Fiskerlag, Garten i Fosna |
| 84 Må Fosningen | f | T | 29 | 30.0 | 9.0 | 4.5 | Gideon | 14 | 0 | Johan Solbue, Garten i Fosna |
| 85 Må Flugarn | f | T | 30 | 25.0 | 7.0 | 3.0 | Helseth | 4 | 0 | Alfr Haftorsen, Garten i Fosna |
| 86 Må Odden | f | T | 30 | 26.5 | 7.5 | 4.0 | Helseth | 8 | 0 | Olaf Johansen, Beian |
| 87 Må Falken | f | T | 30 | 29.7 | 8.5 | 4.2 | Gideon | 10 | 0 | Erling Norgård m fl, Garten i F. |
| 89 Må Hulda | f k | T | 14 | 22.0 | 8.0 | 5.0 | Helseth | 5 | 0 | Hans Hagen m fl, Uthaug |
| 91 Må Nordsjø- guttent | f | T | 30 | 29.2 | 8.5 | 3.2 | Gideon | 10 | 0 | E Pettersen m fl, Garten i Fosna |
| 92 Må Falken | f | T | 30 | 28.0 | 8.0 | 3.5 | Helseth | 8 | 0 | Peder Grande m fl, Beian |
| 93 Må Signal | f | T | 31 | 27.0 | 7.0 | 5.0 | Rap | 4 | 0 | Kristian Risvik, Ophaug |
| 94 Må Alka | f k | T | 30 | 25.0 | 6.5 | 3.5 | Hjelset | 4 | 0 | Gabriel G Grande, Beian |
| 95 Må Alken | f k | T | 30 | 30.8 | 9.6 | 4.2 | Helseth | 8 | 0 | E Antonsen m fl, Garten i Fosna |
| 96 Må Frimann | f | T | 33 | 27.5 | 8.0 | 4.5 | Statt | 5 | 0 | Ludvig Holm, Blian |
| 97 Må Roald | f | T | 34 | 25.0 | 8.0 | 4.0 | Sabb | 5 | 0 | Martin Tinnen m fl, Storfosna |
| 98 Må Jakk | f | T | 35 | 27.0 | 8.5 | 4.0 | Drott | 8 | 0 | Kristian Kotte, Uthaug |
| 99 Mk Slepner 1 | t | T | 16 | 73.8 | 18.8 | 8.4 | Ideal | 45 | 0 | Martin Lillevik m fl, Storfosna |
| 100 Må Fremad | f k | T | 35 | 31.9 | 10.1 | 4.2 | Gideon | 12 | 0 | E Pettersen m fl, Garten i Fosna |
| 101 Må Jakk | f k t | T | 30 | 17.5 | 7.4 | 2.1 | Bilm. | 12 | 0 | Jakob Hoff, Uthaug |
| 102 Må Ottar | f | T | 34 | 30.0 | 9.5 | 4.5 | Finnøy | 15 | 0 | Ole Grøntvedt, Storfosna |
| 103 Mk Glimt | f | T | 17 | 45.8 | 14.0 | 5.6 | Finnøy | 25 | 0 | Ole Grøntvedt, Storfosna |
| 104 Ms Gudleif | t k | T | 10 | 35.0 | 11.8 | 6.5 | Bolind. | 12 | 0 | Petter Nilsen, Uthaug |
| 105 Må Rudolf | f | T | 36 | 28.0 | 8.5 | 3.5 | Heimdal | 7 | 0 | Fredrik Olsen m fl, Storfosna |
| 106 Må Kåre | f | T | 37 | 28.0 | 9.0 | 3.5 | Volda | 7 | 0 | Anton Ellingsen m fl, Uthaug |
| 107 Må Parat 1 | f | T | 37 | 27.0 | 9.0 | 4.0 | Bolind. | 10 | 0 | Kristian Hagen m fl, Uthaug |
| 108 Mk Huborg | t | T | 98 | 58.0 | 16.0 | 6.0 | Union | 40 | 0 | Karsten Knutsen, Uthaug |
| 110 Må Øge | f | T | 95 | 25.2 | 6.4 | 3.6 | Eagle | 6 | 0 | Helge Kløften, Ophaug |
| 111 Ms Fremad | f | T | 37 | 27.0 | 9.0 | 5.0 | Sabb | 5 | 0 | Peder P Næsset, Uthaug |
| 112 Må Falken | f | T | 36 | 25.0 | 7.0 | 3.4 | Heimdal | 4 | 1 | Kristoffer Moen m fl, Storfosna |
| 113 Må Svanen | f | T | 36 | 18.0 | 4.5 | 2.5 | Sabb | 3 | 0 | Arvid Halsen, Storfosna |
| 114 Mk Wiggo | f k | T | 12 | 40.0 | 12.0 | 5.0 | Finnøy | 12 | 0 | Ole Halvorsen, Garten i Fosna |
| 115 Må Svanen | f | T | 38 | 31.9 | 9.6 | 4.2 | Rapp | 10 | 0 | Konr. Kristiansen m fl, Garten i F. |
| 116 Ms Fram 2 | f k | T | 38 | 34.0 | 11.4 | 5.6 | Rapp | 10 | 1 | Alfred P Næsset, Uthaug |
| 117 Må Slepner | f | T | ? | 27.0 | 6.5 | 3.0 | Stabil | 6 | 1 | Arne Brodersen, Brekstad |

1) Omb. 1936.

Reassuranseinstituttet for Fiskefarkoster

Handelens & Sjøfartens Hus, Postboks 100, Bergen

| Farkostens nummer, art og navn | Anvendelse | Materiale | Byggeår | Leugde | Bredde | Dybde | Maskin, navn | Antall HK | F. & fangstb. | Eierens (den korresponderende reders) navn og postadresse |
|-----------------------------------|------------|-----------|---------|--------|--------|-------|-----------------|-----------|---------------|--|
|-----------------------------------|------------|-----------|---------|--------|--------|-------|-----------------|-----------|---------------|--|

Møre og Romsdal fylke.

M-A. Ålesund merkedistrikt.

| | | | | | | | | | |
|--------------------------|-----|------|-------|------|------|---------|-----|---|----------------------------------|
| 1 D Skolma ¹⁾ | kh | S'08 | 106.8 | 19.0 | 9.8 | Damp | 150 | 0 | A/S D/S Skolma, Ålesund |
| 2 Ms Karl ²⁾ | k | T'18 | 28.0 | 9.0 | 5.0 | Hein | 7 | 0 | Johan B Sandnes, Ålesund |
| 3 D Svalbard | kh | S'14 | 114.6 | 21.3 | 10.8 | Damp | 275 | 6 | Johan Koppernes, Ålesund |
| 4 Mk Viken | f | T'14 | 28.0 | 8.5 | 4.3 | Dahl | 6 | 0 | Ragnhild Hauge, Ålesund |
| 5 Mk Trio | kh | T'38 | 40.9 | 14.2 | 7.0 | Wichm. | 30 | 1 | Peder Th. Leganger m fl, Ålesund |
| 6 Mk Håbet | k | T'13 | 27.0 | 9.0 | 4.7 | Skandia | 6 | 0 | Håkon Tagseth, Ålesund |
| 7 Må Spurven | f | T'26 | 19.0 | 4.5 | 4.0 | Fennia | 3 | 0 | Sv Stephansen, Ålesund |
| 8 D Aspø | hk | S'07 | 103.9 | 19.3 | 9.0 | Damp | 145 | 3 | E R Blindheim, Ålesund |
| 9 Må Prøven | fk | T'09 | 29.0 | 8.0 | 4.7 | Gideon | 8 | 0 | Peder Berge m fl, Ålesund |
| 10 D Jan Mayen | ht | S'14 | 152.5 | 24.0 | 13.4 | Damp | 594 | 0 | A/S Jan Mayen Ålesund |
| 11 Ms Viking | f | T'33 | 25.5 | 7.4 | 3.8 | Tenfi. | 4 | 0 | Herman Førde, Ålesund |
| 12 Mbf Driftig | hk | T'19 | 42.0 | 14.0 | 6.7 | Volda | 30 | 3 | Anton R Larsen, Ålesund |
| 13 Mk Arne | kt | T'14 | 31.0 | 11.0 | 5.3 | Hein | 9 | 1 | Knut Bang, Ålesund |
| 14 Må Vågen | f | T'03 | 21.0 | 5.8 | 2.6 | Tenfi. | 3 | 1 | Severin Moldver, Ålesund |
| 15 Mk Nordmann | k | T'26 | 31.9 | 10.1 | 4.5 | Hjelset | 6 | 0 | Ole Rabben m fl, Ålesund |
| 17 Mk Brodd 1 | k | T'38 | 33.0 | 12.0 | 5.8 | Union | 15 | 1 | Olaf Valle, Ålesund |
| 18 Mk Merkur | fk | T'13 | 31.5 | 11.5 | 5.5 | Volda | 18 | 1 | P O Oksebås, Ålesund |
| 19 Må Miks | f | T'? | 16.0 | 5.0 | 4.0 | Kelvin | 4 | 0 | Leif Andersen, Ålesund |
| 20 D Frey | ht | T'73 | 131.1 | 25.3 | 11.2 | Damp | 200 | 2 | C E Rønneberg & Sønner, Ålesund |
| 21 Mk Odin | kh | T'98 | 39.0 | 13.5 | 6.0 | Statt | 20 | 3 | Anton Furemyr m fl, Ålesund |
| 22 Mk Glimt | fk | T'15 | 35.0 | 12.0 | 5.8 | Hein | 10 | 1 | Peder Rekdal, Ålesund |
| 23 Mk Otto | kh | T'08 | 38.0 | 13.0 | 5.9 | Stabil | 20 | 4 | S M S Kalvø m fl, Ålesund |
| 24 D Kjalcken | kh | S'03 | 103.0 | 18.5 | 9.7 | Damp | 160 | 2 | Joakim Paulsen m fl, Ålesund |
| 25 Mk Vågen 1 | khv | T'33 | 64.4 | 18.2 | 8.9 | Wichm. | 70 | 1 | Severin L. Godø, Ålesund |
| 26 Mk Ulf | h | T'14 | 38.0 | 12.5 | 6.5 | Håhjem | 35 | 2 | Hans B. Wiig, Ålesund |
| 27 Mk Olav Kyrre | hk | T'27 | 32.0 | 11.7 | 6.0 | Hjelset | 12 | 1 | Andreas Giskø m fl, Ålesund |
| 28 Mk Bratt | hk | T'25 | 34.5 | 12.4 | 4.5 | Rekord | 20 | 2 | Karl T Myrold, Ålesund |
| 29 Må Fram | f | T'? | 18.0 | 4.0 | 2.3 | Fennia | 4 | 0 | Karl Valderhaug m fl, Ålesund |
| 30 Mk Olaf | f | T'09 | 27.0 | 9.0 | 4.8 | Hjelset | 6 | 1 | Peter O Langva, Ålesund |
| 31 Mk Brodd | k | T'13 | 32.0 | 11.5 | 5.8 | Hein | 12 | 1 | Olaf Valle, Ålesund |
| 32 Mk Ørnen | fk | T'16 | 29.2 | 9.3 | 4.6 | Heros | 8 | 1 | Jak L Honningdal, Ålesund |
| 33 Må Breisund | k | T'17 | 44.0 | 14.0 | 7.0 | Wichm. | 30 | 1 | Johs. Johnsen, Ålesund |
| 34 Mk Mars | k | T'12 | 36.0 | 12.5 | 6.5 | Brunv. | 20 | 2 | Ragnv. Abrahamson m fl, Ålesund |
| 35 Mk Balder | fk | T'06 | 29.3 | 10.3 | 4.7 | Alpha | 6 | 1 | Joh. Th. Nilsen, Ålesund |
| 36 Mk Glytt | fk | T'14 | 26.0 | 10.0 | 4.9 | Grei | 11 | 1 | Ditleif Eltvik m fl, Ålesund |
| 37 Må Kvik | f | T'20 | 27.0 | 7.0 | 3.3 | Alpha | 6 | 0 | Karl A Meyer, Ålesund |
| 38 Må Rapp | f | T'? | 18.0 | 7.0 | 3.5 | Americ. | 3 | 0 | Olav Kleiven, Ålesund |
| 39 Mk Delfin | kt | T'13 | 40.0 | 13.0 | 5.0 | Gideon | 12 | 1 | Andr Strande, Ålesund |
| 40 Mk Forsøk | k | T'27 | 39.5 | 12.5 | 5.8 | Hjelset | 16 | 2 | Hjalmar Eiken, Ålesund |
| 41 Ms Duen ³⁾ | t | T'? | 44.0 | 15.0 | 6.0 | Hjelset | 20 | 0 | Enok Markussen, Ålesund |
| 42 Må Havgut | f | T'13 | 21.7 | 5.6 | 2.5 | Stabil | 5 | 0 | Ove Ellingsen, Ålesund |
| 43 D Nervesund | kh | S'01 | 93.6 | 17.1 | 8.2 | Damp | 150 | 4 | C E Rønneberg & Sønner, Ålesund |

1) Omb. 1927. 2) Omb. 1927. 3) Omb. 1925.

PAROLJEMOTOREN
BRUNVOLL
MOLDE

Aalesunds gjensidige Dampskibs-Assuranceforening

Telegr.adr.: Assurancen. Postadr.: Aalesund. Telefon: 1815.

Overtar kaskoforsikring på norske fiske-
dampskib og stålbyggede motorfiskefartøier.

Assuranseforeningen ISHAVET

Telegr.adr.: Assurancen. Postadr.: Aalesund. Telefon: 1815

Overtar forsikring på kasko, utstyr, etc.
på norske ishavsfartøier - - - -

Aalesunds og Moldes gjensidige Skibsassuranceforening

Telegr.adr.: Assurancen, Postadr.: Aalesund. Telefon: 1815.

Overtar kaskoforsikring på fiske- og frakte-
fartøier med motor hjemmehørende til og
med Nordland fylke.

| Farkostens nummer, art og navn | Anvendelse | Materiale | Byggår | Lengde | Bredde | Dybde | Maskin, navn | Antall HK | F. & fangstb. | Eierens (den korresponderende reders, navn og postadresse |
|-----------------------------------|------------|-----------|--------|--------|--------|-------|-----------------|-----------|---------------|--|
| 44 D Muggur | k h | S | 97 | 81.2 | 16.0 | 9.3 | Damp | 150 | 4 | Ole J Helland, Ålesund |
| 45 D Slogen | k h | S | 94 | 76.1 | 16.1 | 9.9 | Damp | 120 | 4 | C E Rønneberg & Sønner, Ålesund |
| 46 D Bellsund ¹⁾ | h k | S | 07 | 103.2 | 18.5 | 9.3 | Damp | 148 | 0 | C E Rønneberg & Sønner, Ålesund |
| 47 Mk Stabil | k t sl | T | 05 | 44.5 | 13.5 | 6.0 | Gideon | 35 | 2 | Oscar Larsen A/S, Ålesund |
| 48 Må Mimla | f | T | ? | 18.0 | 6.0 | 4.0 | Americ | 8 | 0 | Nils Pedersen m fl, Ålesund |
| 49 D Hugin ²⁾ | k h | S | 06 | 108.6 | 19.1 | 9.1 | Damp | 140 | 3 | Partred, «Hugin», Ålesund |
| 50 D Ludo ³⁾ | h k | J | 03 | 104.6 | 18.3 | 9.0 | Damp | 120 | 3 | A/S Ludo, Ålesund |
| 51 Mk Aurora | t | T | 02 | 73.7 | 21.9 | 7.1 | Avance | 110 | 2 | Ole H Skarbø m fl, Ålesund |
| 52 Må Voldingen | f | T | 07 | 19.0 | 7.0 | 3.0 | Americ. | 2 | 0 | Einar Furre, Ålesund |
| 53 Må Endre | f | T | 13 | 22.0 | 6.8 | 2.4 | Tenfj. | 3 | 0 | Arthur Knutsen m fl, Ålesund |
| 54 Mk Gjendin | k | T | 08 | 29.2 | 9.3 | 4.6 | Hein | 8 | 1 | Jakob Breivik, Ålesund |
| 55 Mk Tryg | t | T | 14 | 33.0 | 12.0 | 5.8 | Hein | 7 | 0 | Olaf Sydnes, Ålesund |
| 56 Mk Torgrim | k | T | 14 | 40.8 | 13.0 | 6.3 | Volda | 18 | 0 | Sigfred S Relling, Ålesund |
| 57 D Nordlys | k h | S | 02 | 66.3 | 14.4 | 7.9 | Diesel | 75 | 0 | Johan Nakken m fl, Ålesund |
| 58 D Njørd ⁴⁾ | k h | S | 07 | 106.9 | 19.0 | 9.4 | Damp | 140 | 3 | A/S Njørd, Ålesund |
| 59 Mk Radio | k | T | 22 | 26.0 | 9.0 | 4.3 | Hjelset | 5 | 1 | Ingvald Båtnes, Ålesund |
| 60 Må Odin | f | T | 28 | 23.5 | 7.0 | 3.1 | Ulstein | 3 | 0 | Karolus Klubbenes, Ålesund |
| 61 Mk Eljan | k h | T | 15 | 45.0 | 14.0 | 7.0 | Bolind. | 32 | 0 | Johan Thorvik, Ålesund |
| 62 D Borgund | k t | S | 17 | 132.6 | 24.0 | 10.6 | Damp | 370 | 3 | Statens Kjøleanlegg, Ålesund |
| 63 Må Odd | f | T | ? | 18.0 | 4.5 | 3.0 | Bilm. | 21 | 0 | Nils Skodjevåg, Ålesund |
| 64 D Eystein Orre ⁵⁾ | k h | S | 07 | 95.0 | 18.3 | 8.9 | Damp | 137 | 3 | Bernt Giske, Ålesund |
| 65 Mk Karsten | k f | T | 27 | 23.5 | 10.3 | 5.0 | Volda | 10 | 1 | Karl H Sulebak, Ålesund |
| 66 Må Kvik | f | T | 19 | 25.5 | 8.0 | 4.8 | Alpha | 4 | 0 | Arnt Pedersen m fl, Ålesund |
| 67 Mk Varden | k f | T | 20 | 29.0 | 9.0 | 4.2 | Hjelset | 5 | 1 | Hilmar Molvær, Ålesund |
| 68 D Arne | h k | S | 07 | 73.1 | 16.5 | 7.9 | Damp | 92 | 4 | Svend Eidsvik, Ålesund |
| 69 D Torstein ⁶⁾ | h k | S | 15 | 119.4 | 20.2 | 10.3 | Damp | 230 | 0 | L Steen Søvik, Ålesund |
| 70 Mk Svend | k | T | 13 | 26.0 | 9.0 | 5.0 | Hjelset | 3 | 0 | K K Skarbøvik m fl, Ålesund |
| 71 Må Jan | f k | T | 38 | 32.9 | 8.9 | 3.8 | Marna | 16 | 3 | Harald Johansen, Ålesund |
| 72 Mk Hisø | i k | T | 08 | 34.4 | 22.7 | 11.5 | Skandia | 200 | 3 | Sæifangst og Havfiske A/S, Åles. |
| 73 Må Sverre | f | T | 19 | 20.2 | 6.4 | 2.6 | Tenfj. | 3 | 0 | Peder Pedersen, Ålesund |
| 74 D Jernbarden ⁷⁾ | h k b | S | 13 | 119.4 | 20.3 | 10.3 | Damp | 235 | 5 | A/S Koppernæs & Sønner, Ålesund |
| 75 D Acta | t h | S | 00 | 135.5 | 22.7 | 13.8 | Damp | 480 | 0 | Severin Gjosund, Ålesund |
| 76 Må Sprett | f | T | 22 | 20.0 | 4.5 | 2.5 | Sleipner | 4 | 0 | Nils E Røsvik, Ålesund |
| 77 Må Snap | f | T | 09 | 19.0 | 7.0 | 5.0 | Gideon | 3 | 0 | Åsm Knutsen, Ålesund |
| 78 Må Fart | t | T | ? | 26.0 | 7.5 | 3.2 | Møring. | 6 | 0 | Fr Teodor Stokke, Ålesund |
| 79 D Gåpås ⁸⁾ | h | S | 99 | 98.9 | 17.6 | 8.6 | Damp | 150 | 0 | Ole Solbjørg, Ålesund |
| 80 Mk Von | k f | T | 31 | 28.0 | 8.0 | 4.5 | Nogva | 7 | 0 | Henry Olausen, Ålesund |
| 81 Må Kvik | f | T | 16 | 25.0 | 5.5 | 4.0 | Sleipner | 6 | 0 | P O Molver, Ålesund |
| 82 Må Odd | f | T | ? | 21.4 | 6.5 | 3.0 | Tenfj. | 3 | 0 | Lars Wiik, Ålesund |
| 83 Ms Forsøk | f | T | 25 | 23.5 | 7.5 | 2.6 | Stabil | 4 | 0 | Alf Breivik m fl, Ålesund |
| 84 Må Smart | f t | T | 35 | 23.0 | 6.5 | 4.0 | Brunv. | 7 | 0 | Ole Heierdal, Ålesund |

Telefoner:
3141 — 1535

Johs. Paulsen

Telegramadr.:
„Johspaul“

- ÅLESUND -

Specialforretning i:

Oljer, Pakninger samt alle Slags Bruksartikler
for Motor- og Dampskibe

| Farkostens nummer, art og navn | Anvendelse | Materiale | Byggear | Lengde | Bredde | Dybde | Maskin, navn | Anall HK | F. & fangstb | Eierens (den korresponderende reders. navn og postadresse |
|----------------------------------|------------|-----------|---------|--------|--------|-------|--------------|----------|--------------|---|
| 85 Mk Bjørnøy ¹⁾ | h k | T | 37 | 98.4 | 21.5 | 10.0 | Wichm. | 200 | 2 | Partr. Bjørnøy, Alesund |
| 86 Må Knut | f | T | 13 | 24.0 | 7.5 | 3.0 | Marna | 4 | 0 | Adolf Henningsen, Alesund |
| 87 Må Rask | f | T | 27 | 21.3 | 6.7 | 3.0 | Volda | 4 | 0 | Olav Olsen, Alesund |
| 88 D Glup | k h | T | 99 | 81.7 | 19.2 | 7.9 | Damp | 115 | 0 | Jakob Honningdal, Alesund |
| 89 M? Transport | t | T | 30 | 32.0 | 11.0 | 5.5 | Hjelset | 6 | 0 | Adolf Drevik m fl, Alesund |
| 90 D Yukon ²⁾ | k h | S | 03 | 103.4 | 18.0 | 8.9 | Damp | 140 | 3 | Fredr Hessen m fl, Alesund |
| 91 Mk Frithjof | f | T | 13 | 25.0 | 7.5 | 4.2 | Gideon | 4 | 1 | Nils Midtgård, Alesund |
| 92 Mk Glimt | fk | T | 10 | 32.0 | 11.0 | 5.5 | Wichm. | 8 | 0 | Oskar Mathiesen, Alesund |
| 93 Må Von | k h | T | 16 | 39.5 | 13.6 | 6.2 | Dan | 18 | 1 | Knut Bang d. e., Alesund |
| 94 Må Snøg | k f | T | 25 | 17.0 | 5.0 | 3.5 | Snøgg | 3 | 0 | Gotfred Skram, Alesund |
| 95 Mk Herman | k h | T | 20 | 35.0 | 13.0 | 5.5 | Hjelset | 20 | 2 | Ludvik Hansen, Alesund |
| 96 D Ulf | k h | S | 02 | 84.4 | 17.5 | 8.4 | Damp | 150 | 2 | Peder Giske, Alesund |
| 97 Dk Frithjoff | k i | T | 06 | 92.4 | 22.2 | 10.0 | Damp | 74 | 4 | A/S Istind, Alesund |
| 98 Mk Utvær | h k | T | 16 | 42.0 | 14.0 | 7.5 | Hein | 22 | 1 | Sivert K Breivik m fl, Alesund |
| 99 Må Ane | f | T | 34 | 22.0 | 7.0 | 3.5 | Rollo | 6 | 0 | August Andersen, Alesund |
| 100 Må Kvik | f | T | ? | 19.0 | 6.0 | 2.4 | Motor | 4 | 0 | Ole Klubbenes, Alesund |
| 101 Må Mågen | f | T | ? | 20.0 | 5.0 | 2.5 | Americ. | 4 | 0 | Sverre Kristiansen, Alesund |
| 102 D Havbryn ³⁾ | k h b | S | 14 | 120.8 | 20.3 | 10.6 | Damp | 230 | 5 | A/S Havbryn, Alesund |
| 103 D Giskøy ⁴⁾ | k h | S | 13 | 119.3 | 20.4 | 10.5 | Damp | 230 | 3 | N L Giske, Alesund |
| 104 Må Smart | f | T | 25 | 18.5 | 4.8 | 3.0 | Sleipner | 4 | 0 | Osvald Balsnes m fl, Alesund |
| 105 D Hindholmen ⁵⁾ | k h | S | 16 | 109.8 | 19.2 | 9.7 | Damp | 180 | 3 | Jakob Svinø m fl, Alesund |
| 106 Må Klegg | f | T | 28 | 22.0 | 6.0 | 3.3 | F. M. | 5 | 0 | Alf Larsen m fl, Alesund |
| 107 Mk Reidar | k h | T | 12 | 36.0 | 12.0 | 5.0 | Hjelset | 16 | 1 | Joh. J Olsbø, Alesund |
| 108 Mk Seier | k | T | 11 | 25.0 | 8.8 | 4.3 | Gideon | 6 | 1 | Marius Vadseth, Alesund |
| 109 Ms Kvik 2 | fk | T | 37 | 25.0 | 8.0 | 3.8 | B. S. | 5 | 0 | Sigurd Wiik, Alesund |
| 110 Må Fram | f | T | 27 | 22.0 | 6.0 | 3.0 | Konkur. | 4 | 0 | Ole Sørheim, Nørve, Alesund |
| 111 Mk Rap | t k | T | 12 | 40.0 | 15.5 | 5.5 | Munkt. | 10 | 1 | Oluf Holm, Alesund |
| 112 Ms Leo | k | T | 35 | 21.0 | 6.0 | 3.5 | Tenfj. | 3 | 0 | Oskar Jørgensen, Alesund |
| 113 Må Bjarne | f | T | ? | 16.0 | 5.5 | 3.2 | Univers. | 4 | 0 | Elias A L Flydal, Alesund |
| 114 Må Tenor | f | T | 37 | 23.5 | 6.0 | 4.0 | Bilm. | 12 | 0 | Sverre Blindheim, Alesund |
| 115 Mkr Anders Liåen | h k | S | 39 | 104.4 | 19.9 | 8.1 | Diesel | 300 | 4 | Elias R Blindheim, Alesund |
| 116 Må Klip | f | T | 19 | 20.0 | 6.0 | 3.0 | Sleipner | 5 | 0 | Peder Nedregård, Alesund |
| 117 Må Røyi | f | T | 15 | 29.0 | 8.5 | 3.5 | Gideon | 5 | 0 | Arnold Hol, Alesund |
| 118 D Seyfarth | k h | S | 03 | 70.4 | 15.8 | 7.6 | Damp | 93 | 0 | Peter E Giske, Alesund |
| 119 D Thorberg | k h | S | 07 | 95.3 | 18.1 | 9.0 | Damp | 135 | 3 | Lovise Steen Søvik, Alesund |
| 120 Mk Olaf | k f | T | 16 | 31.0 | 10.5 | 5.5 | Hjelset | 12 | 1 | Ole O Osen m fl, Alesund |
| 121 Ms Tangen | t | T | 16 | 38.0 | 12.0 | 6.0 | Alpha | 16 | 1 | Lars Apelvik, Alesund |
| 124 Må Kvik | f | T | ? | 24.0 | 6.0 | 2.9 | Fennia | 4 | 0 | Andr Åsen m fl, Alesund |
| 125 Må Leik | f | T | 31 | 22.0 | 6.4 | 3.2 | Sleipner | 6 | 0 | Per Hoel, Alesund |
| 126 Ms Fiskerjenta ⁶⁾ | t | T | 16 | 66.6 | 18.7 | 8.5 | Bolind. | 50 | 0 | Brødr Årsæther A/S, Alesund |
| 129 Ms Sleipner | f | T | 34 | 24.0 | 7.0 | 3.2 | Sleipner | 6 | 0 | Karl J Andreassen, Alesund |
| 130 Mk Jarl | k | T | 14 | 28.0 | 8.3 | 3.8 | Hjelset | 4 | 0 | Reidar Skjelbostad, Alesund |
| 132 Mk Håkon | k | T | 08 | 38.0 | 12.0 | 6.0 | Ganger. | 18 | 0 | Johan Torvik Sønner, Alesund |
| 133 Mk Veslemari | h s | T | 22 | 90.9 | 21.3 | 10.3 | Wichm. | 200 | 2 | Sælfangst og Havfiske A/S, Alesund |
| 135 Ms Vesleper | fk | T | 31 | 24.0 | 7.0 | 3.0 | Tenfj. | 5 | 0 | Karl Ingebrigtsen, Alesund |
| 136 Må Rap | f | T | ? | 21.0 | 4.5 | 3.0 | Sleipner | 8 | 0 | Nils Røshol, Alesund |
| 137 D Ulabran | k | S | 96 | 71.6 | 15.6 | 9.1 | Damp | 120 | 0 | Ludv. Fladmarks Sønner A/S Ales. |
| 139 Mk Kvitungen | i h | T | 21 | 99.4 | 22.1 | 10.3 | Wichm. | 250 | 6 | Rolf Kvien, Alesund |
| 141 D Suløy ⁷⁾ | h k b | S | 20 | 110.9 | 19.5 | 10.0 | Damp | 174 | 6 | A/S Suløy, Alesund |
| 142 Mk Snøg | t f | T | 17 | 23.0 | 7.0 | 3.3 | Volda | 7 | 0 | Jens Standal m fl, Alesund |
| 143 D Reidulv | k h | S | 03 | 84.1 | 16.9 | 8.5 | Damp | 110 | 0 | Anton Alvik, Alesund |
| 144 Må Ragnhild | f | T | 10 | 23.0 | 7.0 | 2.3 | Tenfj. | 3 | 0 | Lars Viddal, Alesund |
| 145 Må Hurtig | f | T | 17 | 22.0 | 4.5 | 3.0 | Univers. | 8 | 0 | Lars Steinsvik, Alesund |

| Farkostens nummer, art og navn | Anvendelse | Materiale | Byggeår | Lengde | Bredde | Dybde | Maskin, navn | Antall HK | F. & fangstb. | Eierens (den korresponderende reders) navn og postadresse |
|-----------------------------------|------------|-----------|---------|--------|--------|-------|-----------------|-----------|---------------|--|
| 146 Mk Snaug | f | T | ? | 29.0 | 8.0 | 4.2 | Skandia | 7 | 0 | Karl Hansen, Alesund |
| 147 Må Færs | f | T | 10 | 20.0 | 5.0 | 3.0 | Ferro | 3 | 0 | John Vadset, Alesund |
| 148 Ms Guri | f | T | ? | 28.0 | 9.5 | 4.3 | Gideon | 6 | 0 | Lars Fikstal, Alesund |
| 149 Må Pia | f | T | 28 | 21.0 | 6.0 | 2.5 | Sterk | 4 | 0 | Johan Behrentz, Alesund |
| 150 Må Kvik | f | T | 17 | 25.0 | 7.0 | 5.0 | Hubb. | 5 | 0 | Thorbjørn Nilsen, Alesund |
| 151 Må Von | f | T | 21 | 22.0 | 7.0 | 3.3 | Record | 3 | 0 | Peter E Pedersen, Alesund |
| 152 Mk Hjørund | k | T | 14 | 31.0 | 11.5 | 5.4 | Hjelset | 6 | 1 | M M Trones m fl, Alesund |
| 153 Dk Rundøy | ik h | T | 16 | 97.3 | 21.9 | 10.1 | Damp | 125 | 3 | H Koppernes, Alesund |
| 154 Må Snøg | f | T | 18 | 18.0 | 6.0 | 2.3 | Americ. | 3 | 0 | Joh M Langva, Alesund |
| 155 D Kviteggen ¹⁾ | h | S | 23 | 110.8 | 19.2 | 9.7 | Damp | 180 | 2 | O Larsens Trævarefor A/S, Alesund |
| 157 D Staursund | h k | S | 18 | 95.1 | 18.7 | 9.0 | Damp | 140 | 3 | K R Gudmundset, Alesund |
| 159 Må Stave | f | T | 14 | 23.0 | 7.0 | 3.2 | Hjelset | 3 | 0 | Lars L Stave, Alesund |
| 161 Må Orla | f | T | ? | 21.0 | 6.0 | 3.0 | Hjelset | 3 | 0 | Peter M Pettersen m fl, Alesund |
| 162 Mk Aksla | h k | T | 31 | 71.0 | 16.8 | 8.1 | Ellwe | 60 | 0 | Ole Oksnes m fl, Alesund |
| 163 Må Per | t | T | ? | 28.0 | 7.0 | 5.0 | Tenfj. | 6 | 0 | Olav Olsen m fl, Alesund |
| 164 D Utvær ²⁾ | k h | J | 14 | 117.4 | 20.3 | 10.3 | Damp | 230 | 5 | Ole Solbjørg, Alesund |
| 165 Ms Per | f | T | 32 | 24.0 | 7.0 | 3.7 | Sabb | 5 | 0 | Edvard Gaustad, Alesund |
| 166 Må Sport | k t | T | ? | 20.0 | 6.0 | 2.3 | Sleipner | 4 | 0 | Anton Larsen, Alesund |
| 167 Mk Reidar | k h | T | 19 | 38.0 | 13.3 | 5.0 | Record | 24 | 1 | Arthur Holk, Alesund |
| 168 Mk Hakon | f k | T | 05 | 35.0 | 6.0 | 5.0 | Skandia | 12 | 0 | Karl Henriksen, Alesund |
| 169 må Porat | t | T | 30 | 30.0 | 10.0 | 4.0 | B. S. | 5 | 0 | Henrik Eidsvik, Alesund |
| 170 D Breisund ³⁾ | k h | S | 14 | 120.0 | 20.4 | 10.6 | Damp | 220 | 5 | A/S Breisund, Alesund |
| 172 Mk Brodd | k h | T | 12 | 37.0 | 11.3 | 7.0 | Gideon | 13 | 1 | Kristoffer J Langva, Alesund |
| 174 D Arnvid ⁴⁾ | h k | J | 02 | 103.9 | 18.7 | 8.9 | Damp | 180 | 9 | Ole Solbjørg, Alesund |
| 175 Ms Anna ⁵⁾ | f | T | 27 | 24.0 | 6.5 | 4.5 | Heimdal | 4 | 0 | John Marthinussen, Alesund |
| 176 D Skandia ⁶⁾ | h k | S | 91 | 112.8 | 19.4 | 9.9 | Damp | 225 | 2 | Peter Eidsvik A/S, Alesund |
| 177 Må Småen | f | T | ? | 16.9 | 5.5 | 2.3 | Motor | 2 | 0 | Olav Eidsvik, Alesund |
| 178 Må Rap | f | T | ? | 18.0 | 5.0 | 4.0 | Americ. | 6 | 0 | Lorentz Johnsen, Alesund |
| 179 Må Harry | f | T | ? | 24.0 | 6.5 | 3.3 | Americ. | 6 | 0 | Anders Pedersen, Alesund |
| 180 Må Skvett | f | T | 20 | 24.0 | 6.0 | 3.0 | Tenfj. | 3 | 0 | Ingvald Vestre, Alesund |
| 181 Må Forsøk | f | T | 26 | 23.0 | 7.5 | 2.5 | Dahl | 5 | 0 | Petter Didriksen, Alesund |
| 182 Må Pil | f | T | ? | 19.1 | 3.8 | 2.5 | Chevr. | 14 | 0 | Nils Riise, Alesund |
| 183 D Jøna ⁷⁾ | k h | S | 08 | 106.2 | 19.1 | 9.9 | Damp | 150 | 3 | Sigv A Støle m fl, Alesund |
| 184 Må Proven | f | T | 16 | 19.0 | 5.6 | 2.6 | Americ. | 4 | 0 | Edv. Henningsen, Alesund |
| 185 Må Pål | f | T | 21 | 17.0 | 5.0 | 1.8 | Tenfj. | 3 | 0 | Ottar Heen, Alesund |
| 186 Må Arne | f | T | 24 | 25.0 | 6.2 | 3.2 | Hjelset | 5 | 0 | Fr Gundersen, Alesund |
| 187 Må Thor | f t | T | ? | 21.0 | 6.0 | 3.0 | Tenfj. | 3 | 0 | Anton Alvik, Alesund |
| 188 Må Snar | f | T | 26 | 26.6 | 7.4 | 3.7 | Buffalo | 10 | 0 | Ludv Reiakvam, Alesund |
| 189 Må Teddy | f | T | ? | 16.5 | 5.1 | ? | Motor | 2 | 0 | Hans Moltu, Alesund |
| 190 Må Pål | f | T | 20 | 19.0 | 6.0 | 4.0 | Bilm. | 12 | 0 | Arne Jensen, Alesund |
| 191 Mkr Alesund | h k | S | 38 | 104.4 | 19.9 | 8.1 | Diesel | 300 | 5 | Ingolf Solbjørg, Alesund |
| 192 Må Kjell | f | T | 22 | 21.0 | 4.0 | 4.0 | Real | 5 | 0 | Erling Drabløs, Alesund |
| 193 Mk Normann | k h | T | 12 | 32.0 | 11.6 | 5.5 | Hein | 12 | 1 | Martin A Juliebo, Alesund |
| 195 Må Olaf | f | T | 17 | 19.0 | 4.3 | 3.3 | Fennia | 3 | 0 | Aksel Larsen, Alesund |
| 197 Må Hjalmar | f | T | 20 | 27.1 | 7.6 | 2.7 | Hjelset | 6 | 0 | Hj O Hjelle, Alesund |
| 198 Må Brat | t | T | 14 | 26.0 | 9.0 | 4.0 | Alpha | 4 | 0 | Brødrene Hessen, Alesund |

1) 4) Omb. 1930. 2) Omb. 1929. 3) Omb. 1938. 5) Omb. 1935. 6) Omb. 1928. 7) Omb. 1931.

Jens Grytten ^{A/S} = Aalesund

Telegr.adr.:
Gryttenco.

Skipshandel

Telefoner:
2422 - 2670

| Farkostens nummer, art og navn | Anvendelse | Materiale | Byggeår | Lengde | Bredde | Dybde | Maskin, navn | Antall HK | F. & fangstb. | Eierens (den korresponderende reders) navn og postadresse |
|-----------------------------------|------------|-----------|---------|--------|--------|-------|-----------------|-----------|---------------|--|
| 199 Mk Aron | k | T | 14 | 33.0 | 12.0 | 5.7 | Hein | 10 | 2 | O R Skarbøvik m fl, Ålesund |
| 200 Må John | f | T | 12 | 21.0 | 7.0 | 3.0 | Alpha | 6 | 0 | Kristian Paulsen, Ålesund |
| 201 Må Sport ¹⁾ | f | T | ? | 28.0 | 6.8 | 4.0 | Stærkod. | 5 | 0 | And Stensager, Ålesund |
| 202 Mk Nordhav ²⁾ | t | T | 15 | 45.0 | 13.0 | 6.5 | Wichm. | 25 | 0 | Ole Monsen, Ålesund |
| 204 D Elgbrand ³⁾ | h k | S | 02 | 100.7 | 18.2 | 8.7 | Damp | 120 | 3 | Elen Brøivik, Ålesund |
| 205 D Bratt ⁴⁾ | h | J | 96 | 125.7 | 20.7 | 11.0 | Damp | 250 | 2 | A/S Brait, Ålesund |
| 206 Mkr Grimsøy | h k | T | 39 | 111.8 | 23.1 | 11.0 | Diesel | 300 | 3 | Jens Grytten m fl, Ålesund |
| 207 Mk Skjold | k | T | ? | 34.0 | 12.0 | 6.0 | Hjelset | 12 | 1 | Inger I Moldnes, Ålesund |
| 208 Må Ægir 2 | f | T | ? | 30.0 | 7.0 | 3.0 | Motor | 6 | 0 | T A Fuglseth A/S, Ålesund |
| 209 Må Erling ⁵⁾ | f | T | 27 | 27.5 | 9.3 | 3.5 | Volda | 12 | 0 | Karl A B Hoel, Ålesund |
| 210 Må Dich | f | T | 16 | 19.4 | 5.6 | 2.0 | Americ. | 3 | 0 | Edvart Dybvik, Ålesund |
| 211 D Glimt | h k | T | 94 | 37.8 | 14.3 | 5.6 | Damp | 45 | 1 | Oluf Holm, Ålesund |
| 212 Må Bobby | ft | T | 18 | 25.5 | 7.9 | 4.8 | Lockw. | 16 | 0 | Knut Rønnestad, Ålesund |
| 213 Mk Sport | f | T | 24 | 28.3 | 7.5 | 5.0 | Helseth | 6 | 0 | Ole Mork Absalonsen, Ålesund |
| 214 Må Roy | f | T | 14 | 22.0 | 6.0 | 3.5 | N-west. | 4 | 0 | Carl G Stadsberg, Ålesund |
| 215 Må Kvik | f | T | 20 | 22.0 | 7.5 | 3.1 | Gideon | 3 | 0 | N N Børge m fl, Ålesund |
| 216 Må Pan | f | T | 23 | 17.5 | 4.5 | 3.5 | C. Perf. | 6 | 0 | Martin Knudtsen m fl, Ålesund |
| 217 Må Drott | ft | T | 27 | 26.0 | 9.0 | 4.0 | Drott | 10 | 0 | Ålesunds Handelsselskap, Ålesund |
| 218 Mk Røholm ⁶⁾ | t | T | 91 | 84.6 | 21.2 | 8.3 | Tuxham | 68 | 1 | Nils Hanken, Ålesund |
| 219 D Timan | h k | S | 15 | 105.3 | 20.2 | 10.3 | Damp | 158 | 3 | Hans Roald, Ålesund |
| 220 Må Håkon | f | T | 13 | 24.0 | 6.0 | 3.0 | Sleipner | 3 | 0 | Joh Ville Nørve m fl, Ålesund |
| 221 Mk Kvik | t | T | 10 | 34.8 | 9.8 | 4.7 | Hjelset | 16 | 0 | Karl H. Skarbø m fl, Ålesund |
| 222 Må Leif | ft | T | 15 | 23.5 | 8.2 | 4.2 | Hjelset | 6 | 0 | Ragnv Skarbøvik, Ålesund |
| 223 Mk Viking ⁷⁾ | h k f | T | 25 | 48.5 | 13.9 | 5.7 | Wichm. | 40 | 2 | Karl K. Skarbøvik m fl, Ålesund |
| 224 Må Kitty | f k | T | 22 | 28.0 | 6.5 | 4.5 | Gray | 20 | 0 | John Bårdsen, Ålesund |
| 225 Mk Forsøk | ft | T | 26 | 29.0 | 8.4 | 4.3 | Hjelset | 4 | 0 | Karl P Kleiven, Ålesund |
| 226 Må Svanen | f | T | 14 | 27.0 | 10.5 | 5.0 | Hjelset | 4 | 0 | I Hagerup, Ålesund |
| 227 Må Doris | f | T | ? | 19.0 | 5.0 | 4.0 | Grei | 6 | 0 | Halfdan Larsen, Ålesund |
| 228 Mk Pil | f | T | 20 | 26.5 | 8.0 | 4.2 | Hjelset | 6 | 1 | Karl K. Skarbøvik, Ålesund |
| 229 Må Traust | f | T | 29 | 21.0 | 6.3 | 2.8 | Bolind. | 6 | 0 | Helga Sørheim, Ålesund |
| 230 Må Torvald | f | T | 25 | 24.0 | 8.0 | 3.9 | Stabil | 6 | 0 | Edv Leira, Ålesund |
| 232 Må Normalf | ft | T | ? | 24.0 | 7.5 | 3.0 | Alpha | 4 | 0 | Laurits Hansen, Ålesund |
| 235 Må Tiis | f | T | 23 | 20.0 | 6.0 | 3.0 | Americ. | 4 | 0 | O. Kvasnes, Ålesund |
| 236 Må Statto | f | T | 20 | 21.0 | 5.5 | 3.0 | Statto | 5 | 0 | Olaf Olsen m fl, Ålesund |
| 237 Må Peik | f | T | 24 | 20.0 | 8.0 | 3.5 | Studeb. | 36 | 0 | Peder Slyngstad, Ålesund |
| 238 Må Havbryn | f | T | 20 | 19.0 | 6.0 | 3.0 | Hatle | 3 | 0 | I E Heggen, Ålesund |
| 239 Må Star | f | T | 22 | 20.0 | 4.8 | 3.0 | Americ. | 4 | 0 | Henry Helgesen, Ålesund |
| 240 Må Rex | f | T | ? | 26.0 | 6.0 | 4.0 | Brox | 8 | 0 | P M Synnes, Ålesund |
| 241 Må Alf | f | T | ? | 20.0 | 6.0 | 3.0 | Americ. | 6 | 0 | Alf Langwad, Ålesund |
| 242 Må Gjeita | f | T | 17 | 24.0 | 7.0 | 3.0 | Tenfj. | 3 | 0 | Ole Rasmussen, Ålesund |
| 243 Må Thora | f | T | 30 | 20.0 | 6.0 | 3.0 | Sleipner | 4 | 0 | Ole Thomsen, Ålesund |
| 244 Må Bamse | ft | T | 14 | 30.0 | 10.0 | 4.2 | Skandia | 8 | 0 | Sigurd J Olsen, Ålesund |
| 245 Mk Kelvin | sl f | T | 24 | 29.5 | 9.0 | 5.0 | Kelvin | 12 | 0 | E Erlandsen, Ålesund |
| 246 Må Alf | f | T | ? | 16.6 | 5.8 | 2.3 | Americ. | 2 | 0 | Alf Martinussen m fl, Ålesund |
| 247 Må Kvitén | f | T | ? | 19.0 | 4.0 | 2.5 | Americ. | 6 | 0 | Bernh. Bårdsen, Ålesund |
| 249 D Draugen | h | S | 01 | 110.9 | 21.1 | 11.4 | Damp | 360 | 0 | Ludv. Fladmærks Sønner A/S, Ålesund |
| 250 D Langvin ⁸⁾ | h t | J | 98 | 131.2 | 21.2 | 11.7 | Damp | 312 | 0 | Ole Edevardsen, Ålesund |
| 252 Må Bjarne | f | T | 25 | 17.4 | 5.5 | 2.0 | Americ. | 4 | 0 | Hilmar Gjørde, Ålesund |
| 253 Må Bratt ⁹⁾ | f | T | ? | 19.0 | 6.0 | 2.0 | Americ. | 6 | 0 | O Myrseth, Ålesund |
| 255 Må John | f | T | ? | 18.0 | 5.0 | 3.0 | Nogva | 4 | 0 | Edvin Paulsen, Ålesund |
| 256 Mk Elin | h | T | 08 | 98.0 | 23.0 | 12.0 | Bolind. | 160 | 2 | Brødr Arsether A/S, Ålesund |
| 257 Mk Sverre | t | T | 00 | 40.0 | 14.0 | 6.7 | Skandia | 14 | 0 | De Norske Fiskeritilvirkere A/S, Ålesund |
| 259 Må Nordlys | f k | T | 26 | 24.0 | 6.5 | 2.6 | F. M. | 3 | 0 | Kristian Fredriksen m fl, Ålesund |

1) Omb. 1916. 2) Omb. 1935. 3) Omb. 1930. 4) Omb. 1930 og 1936. 5) Omb. 1937. 6) Omb. 1933. 7) Omb. 1934.
8) Omb. 1927. 9) Omb. 1915.

| Farkostens nummer, art og navn | Anvendelse | Materiale | Bygger | Lengde | Bredde | Dybde | Maskin, navn | *Antall HK | F. & fangstb. | Eierens (den korresponderende reders) navn og postadresse |
|-----------------------------------|------------|-----------|--------|--------|--------|-------|-----------------|------------|---------------|--|
| 260 Må Pål | t | T | 17 | 32.0 | 9.0 | 5.0 | Bolind. | 12 | 0 | T Berset, Ålesund |
| 261 Må Snapp | f | T | ? | 17.0 | 5.0 | 3.0 | Tenfj. | 3 | 0 | Ingvald Kleiven, Ålesund |
| 262 Må Export | t | T | ? | 30.0 | 11.0 | 5.0 | Hein | 3 | 0 | Anton R Larsen A/S, Ålesund |
| 264 Må Grønnert | f | T | ? | 17.5 | 4.8 | 1.8 | Gray | 2 | 0 | Peter Andrev Hoel, Ålesund |
| 266 Må Liv | f | T | ? | 22.0 | 5.0 | 3.0 | Fulton | 4 | 0 | Hans Knutsen, Ålesund |
| 268 Mk Tåkefyrsten | t | T | 09 | 37.0 | 12.5 | 5.3 | Dux | 18 | 0 | A/S Ålesunds Canning Co, Å.sund |
| 269 Må Eden | f | T | ? | 23.0 | 6.0 | 3.5 | Skandia | 5 | 0 | E Sletta, Ålesund |
| 270 Må Leif | f | T | 23 | 23.0 | 7.0 | 3.3 | F. M. | 3 | 0 | Ragnvald Bøe, Ålesund |
| 271 Må Tuna | f | T | 32 | 25.0 | 6.5 | 3.5 | Solo | 8 | 0 | Knut Eik, Ålesund |
| 273 Må Export 2 | t | T | 29 | 34.0 | 10.5 | 5.0 | Statt | 6 | 0 | Anton R Larsen, Ålesund |
| 274 Mk Shell 21 | k | T | 18 | 50.0 | 12.0 | 9.6 | Skandia | 40 | 0 | Norsk Eng. Mineralolje A/S, Å.sund |
| 277 Må Odd | f | T | 31 | 21.0 | 6.3 | 3.0 | Solo | 5 | 0 | Olaf Eidsvik, Ålesund |
| 278 Mk Mil 21 | f k | T | 25 | 50.0 | 14.5 | 7.5 | Union | 40 | 0 | Norsk Brendselolje A/S, Ålesund |
| 279 Må Opall | f | T | 16 | 22.0 | 7.0 | 3.2 | Hjelset | 5 | 0 | Olav Vestre, Ålesund |
| 280 Må Snar | f | T | 18 | 22.0 | 5.0 | 3.5 | Gray | 12 | 0 | Karl Carlsen m fl, Ålesund |
| 281 D Gøyna ¹⁾ | k h | J | 03 | 94.5 | 16.5 | 8.3 | Damp | 115 | 3 | O'uf Gjøesund, Ålesund |
| 283 Må Viking | f | T | 30 | 26.0 | 6.7 | 3.3 | Real | 20 | 0 | Lars O Vik, Ålesund |
| 284 Må Ruggen | f t | T | 19 | 25.0 | 8.3 | 4.3 | Americ. | 8 | 0 | A J Frøland, Ålesund |
| 285 Må Glimt | f | T | 24 | 18.0 | 6.0 | 3.5 | Real | 5 | 0 | Gabriel Muren, Ålesund |
| 286 M Eldøy | h | S | 32 | 135.0 | 25.0 | 13.0 | Bolind. | 400 | 4 | Ole Solbjørg, Ålesund |
| 288 Må Sverre | k f | T | 31 | 22.5 | 6.0 | 5.0 | Sleipner | 5 | 0 | Brødrene Rye, Ålesund |
| 289 Må Sabben | f | T | 35 | 20.0 | 6.0 | 3.0 | Sabb | 7 | 0 | Ludvik A Hansen, Ålesund |
| 294 Må Roy | f | T | 31 | 21.0 | 6.5 | 3.3 | Bilm. | 3 | 0 | Amandus Pedersen, Ålesund |
| 295 Ms Rub | f | T | 30 | 22.5 | 6.8 | 3.0 | Wichm. | 4 | 0 | Magnus Knutsen, Ålesund |
| 297 Må Ekspert | f | T | ? | 27.5 | 6.5 | 3.0 | Regal | 8 | 0 | Konrad Sobstad, Ålesund |
| 298 Ms Odvar | f | T | ? | 23.0 | 6.0 | 4.5 | Stabil | 5 | 0 | Edvin Jansen, Ålesund |
| 300 Ms Havfruen 1 | t | T | 79 | 67.1 | 19.6 | 6.7 | Hansa | 50 | 1 | Johan Emblemsvåg, Ålesund |
| 301 Må Inger | f k | T | 29 | 22.0 | 6.0 | 2.8 | Sleipner | 6 | 0 | Harald Pedersen, Ålesund |
| 302 Må Karsten | f | T | ? | 22.0 | 7.0 | 3.2 | Hjelset | 5 | 0 | Arne Hoff, Ålesund |
| 303 Mk Gideon | k | T | 12 | 33.0 | 11.5 | 6.0 | Rekord | 14 | 1 | Arne Steinsvik, Ålesund |
| 304 Må Per | k f | T | 34 | 23.4 | 6.4 | 4.8 | Solo | 8 | 0 | Kr Fredriksen, Ålesund |
| 305 Må Borge | f | T | 27 | 23.0 | 6.5 | 2.5 | Motor | 6 | 0 | E Løvold, Ålesund |
| 306 Ms Garten | h k | T | 07 | 41.8 | 16.0 | 4.2 | Skandia | 3 | 1 | Marius M Sylte, Ålesund |
| 307 Mk Trygg | k f | T | 17 | 25.0 | 8.3 | 4.0 | Hjelset | 4 | 0 | Karl Meyer, Ålesund |
| 308 Må Knur | f | T | ? | 18.5 | 5.3 | 2.5 | Sleipner | 3 | 0 | Sigurd Årseth, Ålesund |
| 309 D Thorodd | h k | S | 19 | 140.2 | 25.1 | 13.2 | Damp | 496 | 2 | A/S Thorodd, Ålesund |
| 310 Mk Halkjell | k h | T | 14 | 39.0 | 12.4 | 6.0 | Hein | 10 | 1 | Ole Samseth, Ålesund |
| 311 D Fjellstøl 2 | h k t | S | 71 | 112.2 | 21.0 | 10.8 | Damp | 145 | 2 | D/S «Fjellstøl»s rederi, Ålesund |
| 312 Mk Ørnulf | k h | T | 12 | 40.6 | 13.0 | 7.2 | Alpha | 18 | 1 | Marthinus Molnes m fl, Ålesund |
| 313 Mk Valder | k | T | 15 | 24.0 | 8.6 | 4.3 | Gideon | 4 | 0 | Alvin Josefsen, Ålesund |
| 314 Mk Reform ²⁾ | h | T | 36 | 95.0 | 20.6 | 10.4 | Wichm. | 150 | 3 | Anton Sulabak m fl, Ålesund |
| 316 Må Svint | f | T | ? | 18.0 | 6.0 | 3.5 | Americ. | 4 | 0 | Peder E Rødseth, Ålesund |
| 317 Må Truls | k f | T | 30 | 22.0 | 6.3 | 3.3 | Hjelset | 4 | 0 | E Røsvik m fl, Ålesund |
| 318 Mk Dolsøy | k | T | 16 | 35.0 | 12.0 | 6.0 | Volda | 12 | 1 | Arvid Johnsen, Ålesund |
| 319 D Nørvøy | h | S | 30 | 115.3 | 22.5 | 12.4 | Damp | 270 | 3 | A/S Nørvøy, Ålesund |
| 320 Må Tysken | f | T | ? | 20.0 | 6.0 | 2.7 | Nogva | 3 | 0 | Ola Håndlykken, Ålesund |
| 323 Må Jupiter | f | T | ? | 20.0 | 6.0 | 2.5 | Stavset | 4 | 0 | Bernhard Skarbovik, Ålesund |
| 324 Mk Sula | k h | T | 16 | 42.7 | 14.3 | 6.7 | Hjelset | 40 | 2 | Martin Emblemsvåg m fl, Ålesund |
| 326 Mk Finvik | k | T | 14 | 37.0 | 12.8 | 5.8 | Hein | 18 | 1 | Peder O Hansen, Ålesund |
| 328 Mk Tordenskj. | t | T | 92 | 70.0 | 19.3 | 8.1 | Skandia | 50 | 0 | A/S Søndmøre Sildolje & Guano-fabrikk, Ålesund |
| 329 D Sperm | hv | S | 25 | 113.4 | 23.1 | 13.3 | Damp | 900 | 0 | Oluf Holm A/S Ltd., Ålesund |
| 330 Mk Lill | k f | T | 14 | 32.1 | 12.0 | 5.3 | Volda | 10 | 1 | Martinus R Blindheim m fl, Ålesund |

| Farkostens nummer, art og navn | Anvendelse | Materiale | Byggår | Lengde | Bredden | Dybde | Maskin, navn | Antall HK | F. & fangstb. | Eierens (den korresponderende reders) navn og postadresse |
|-----------------------------------|------------|-----------|--------|--------|---------|-------|-----------------|-----------|---------------|--|
| | | | | | | | | | | |
| 331 Mk Signal ¹⁾ | h k | T | 15 | 39.7 | 13.0 | 6.9 | Grei | 16 | 1 | Martin K Ertresvåg, Ålesund |
| 332 Må — | f | T | 12 | 18.0 | 6.0 | 2.0 | Fennia | 3 | 0 | Knudt Istad, Ålesund |
| 333 Mk Skagen | k h | T | 15 | 40.0 | 13.0 | 6.0 | Hein | 16 | 1 | Elias Standal, Ålesund |
| 334 Må Gerhard | f | T | 36 | 24.0 | 8.0 | 4.0 | Americ. | 3 | 0 | Gerhard Andreassen, Ålesund |
| 336 Mk Viking | k | T | 06 | 35.1 | 10.5 | 5.4 | Dan | 8 | 0 | Jens Pettersen m fl, Ålesund |
| 337 Ms Malmer | t | T | ? 2 | 63.5 | 23.1 | 7.5 | Avance | 35 | 0 | A/S Harald K Næss, Ålesund |
| 338 Må Erling | k | T | 20 | 23.0 | 6.4 | 4.2 | Tenfj. | 5 | 0 | John Finsæther, Ålesund |
| 339 Må Sleipner | f | T | 27 | 24.0 | 6.0 | 2.8 | Sleipner | 4 | 0 | Oluf Danielsen, Ålesund |
| 340 Ms Arne | t | T | 37 | 31.0 | 9.0 | 5.0 | Gideon | 8 | 0 | Elias Hoff, Ålesund |
| 341 Må Fart | f | T | 16 | 23.0 | 5.0 | 3.5 | Alda | 6 | 0 | Osvald Balsnes, Ålesund |
| 342 Må Rusk ²⁾ | f | T | ? 2 | 22.0 | 5.9 | 3.0 | Avance | 6 | 0 | Einar Strømsvåg, Ålesund |
| 344 Ms Fri ³⁾ | f k t | T | 21 | 32.0 | 11.0 | 5.0 | Stabil | 12 | 1 | Hjalmar Jacobsen, Ålesund |
| 345 Må Moddy | f | T | 19 | 18.4 | 5.6 | 2.5 | Sleipner | 4 | 0 | Olaf R Skarbøvik, Ålesund |
| 346 Må Viking | f | T | ? 2 | 18.0 | 5.5 | 2.3 | Americ. | 4 | 0 | Ludvik Åsen, Ålesund |

M-K. Kristiansund merkedistrikt.

| | | | | | | | | | | |
|----------------------------|-----|---|-----|------|------|-----|----------|----|---|-----------------------------------|
| 2 Dk Fram I | f | T | 20 | 35.0 | 11.0 | 6.0 | Damp | 25 | 0 | Ingolf Alnes m fl, Kristiansund |
| 3 Må Gudvang | k | T | 32 | 26.5 | 6.5 | 3.0 | Marna | 4 | 0 | Arnold Strømme, Kristiansund |
| 5 Mk Trio ⁴⁾ | k | T | 16 | 34.0 | 12.0 | 5.0 | Hein | 14 | 2 | Julius Jakobsen, Kristiansund |
| 6 Må Teisten | k f | T | 22 | 28.0 | 9.0 | 3.8 | Grei | 7 | 0 | K K Rokstad m fl, Kristiansund |
| 7 Må Alken | k f | T | 15 | 29.0 | 8.5 | 4.0 | Alpha | 4 | 0 | J A Dahlen, Kristiansund |
| 8 Må Skreien | k f | T | 07 | 28.5 | 8.5 | 5.0 | Furseth | 8 | 0 | Bernh. Sandvik, Kristiansund |
| 9 Mk Ragnar | k h | T | 12 | 45.2 | 14.8 | 5.9 | Stabil | 25 | 1 | Mikael Mikkelsen, Kristiansund |
| 10 Må Flyvefisker | k | T | 19 | 30.8 | 9.6 | 3.5 | Grei | 7 | 0 | M Langseth, Kristiansund |
| 11 Må Sleipner | k | T | 29 | 22.0 | 6.0 | 2.5 | Sleipner | 4 | 0 | Magnar Holm, Kristiansund |
| 12 Må Olaf | k f | T | 28 | 30.0 | 10.0 | 5.0 | Brunv. | 16 | 0 | Alfred Dyrnes, Kristiansund |
| 13 Må Sleipner | t | T | 15 | 20.0 | 6.5 | ? | Sleipner | 5 | 0 | Erling Bugge, Kristiansund |
| 14 Må Lysning | f | T | 32 | 22.3 | 7.0 | 3.0 | Sterkod. | 3 | 0 | Ole Knudseth, Kristiansund |
| 15 Ms Havfruen | k h | T | 08 | 45.2 | 16.3 | 6.5 | Heimdal | 30 | 3 | Peder Johansen, Kristiansund |
| 16 Må — | f | T | 25 | 23.0 | 7.5 | 3.0 | Sleipner | 6 | 0 | Lars Trodal, Kristiansund |
| 17 Må — | f | T | 10 | 20.0 | 6.0 | 3.0 | Rollo | 6 | 0 | Ole Bjerkestrand, Kristiansund |
| 18 Må Marna | k | T | 39 | 24.0 | 7.0 | 3.0 | Marna | 5 | 0 | Bernh. Lyche, Kristiansund |
| 19 Må Mikka | f | T | 32 | 20.0 | 5.8 | 3.0 | Rollo | 6 | 0 | Kasper Kristiansen, Kristiansund |
| 20 Må Torsk | f | T | 27 | 23.0 | 6.0 | 4.0 | Favorit | 3 | 0 | Kristoffer Gjeldnes, Kristiansund |
| 21 Må Knoll | f | T | 31 | 19.3 | 4.7 | 2.3 | Tafair | 4 | 0 | Th E Bersås, Kristiansund |
| 22 Må Nor ⁵⁾ | f | T | 08 | 21.4 | 6.0 | 2.3 | Sleipner | 4 | 0 | Jørgen Pettersen, Kristiansund |
| 26 Må Odd | f | T | 33 | 23.0 | 7.3 | 3.1 | F. M. | 5 | 0 | Arthur Olsen m fl, Kristiansund |
| 27 Må Hobby | f | T | 38 | 21.0 | 6.0 | 3.5 | Marna | 5 | 0 | Hjalmar Wahl, Kristiansund |
| 28 Ms Fram | k | T | 31 | 25.0 | 7.7 | 3.2 | Levahn | 7 | 0 | Edvard Singø, Kristiansund |
| 29 Mk Håkon | k | T | 12 | 40.0 | 13.0 | 5.0 | Heros | 15 | 0 | Teodor Johansen, Kristiansund |
| 30 Ms Kvik | k f | T | 13 | 29.5 | 10.0 | 4.2 | Kampen | 7 | 0 | Nils Høggen, Kristiansund |
| 31 Må Prøven | f | T | 16 | 19.0 | 4.8 | 2.1 | Atlanta | 4 | 0 | Kr Brun m fl, Kristiansund |
| 32 Må Sigurd Janft | f t | T | 26 | 18.0 | 4.0 | 2.0 | F. M. | 4 | 0 | Leif Mortensen, Kristiansund |
| 33 Må Sigurd ⁶⁾ | f k | T | 05 | 26.7 | 7.0 | 4.0 | Glimt | 10 | 0 | Sigvard Berger, Kristiansund |
| 34 Må Dolfen | f | T | ? 2 | 20.0 | 5.5 | 4.0 | C. Perf. | 6 | 0 | Anders Lystad m fl, Kristiansund |
| 35 Må Mele | k f | T | 21 | 28.0 | 8.0 | 3.0 | Sterkod. | 4 | 0 | Nils O Kalvik, Kristiansund |
| 36 Må Brønden | k f | T | 13 | 22.3 | 6.3 | 2.8 | Alpha | 2 | 0 | Anton Pedersen, Kristiansund |
| 37 Mk Aud ⁷⁾ | h k | T | 12 | 34.0 | 10.5 | 4.0 | Kampen | 7 | 0 | Oskar Soleim, Kristiansund |

1) Omb. 1935. 2) Omb. 1934. 3) Omb. 1938. 4) Omb. 1926. 5) Omb. 1937. 6) Omb. 1922. 7) Omb. 1928.

Kr. Ingebrigtsen - Ålesund
Olier og Pakninger. Farvehandel

M-K Kristiansund.

| Farkostens nummer, art og navn | Anvendelse | Materiale | Byggeår | Lengde | Bredde | Dybde | Maskin, navn | Antall HK | F. & fangstb. | Eierens (den korresponderende reders) navn og postadresse |
|-----------------------------------|------------|-----------|---------|--------|--------|----------|-----------------|-----------|------------------------------------|--|
| 39 Må — | f k | T 10 | 23.4 | 7.0 | 2.3 | C. Perf. | 4 | 0 | A F Trodal, Kristiansund | |
| 40 Mk Lun | k | T 14 | 33.0 | 9.5 | 4.8 | Konkur. | 8 | 0 | Anders Lystad, Kristiansund | |
| 41 D Borgenæs | h k | S 06 | 134.7 | 22.1 | 12.3 | Damp | 490 | 3 | Ole Wirum m fl, Kristiansund | |
| 42 Må Aktiv | k | T 14 | 20.0 | 7.0 | 2.3 | C. Perf. | 4 | 0 | Rik Rovik, Kristiansund | |
| 43 Må Brødrene | k | T 32 | 25.5 | 7.4 | 4.8 | Skandia | 4 | 0 | Konrad Johansen, Kristiansund | |
| 44 Må Ørn | k | T 29 | 25.0 | 8.0 | 3.3 | Ørn | 5 | 0 | Arne Ansnes, Kristiansund | |
| 45 D Stjordalen | k t a | T 66 | 64.9 | 19.9 | 6.8 | Damp | 17 | 6 | Leonh. Flakke m fl, Kristiansund | |
| 46 D Greip | k t a | J 85 | 89.1 | 19.4 | 10.3 | Damp | 165 | 2 | Greips Partsrederi, Kristiansund | |
| 47 Må Fremad | f | T 13 | 30.0 | 10.0 | 4.6 | Bjørns. | 5 | 0 | EJakob Kristiansen, Kristiansund | |
| 48 Ms Furston | f k t | T 07 | 36.0 | 15.0 | 6.0 | Skandia | 12 | 4 | E Ohrseth m fl, Kristiansund | |
| 49 Må Heinsa | f | T 31 | 21.0 | 6.4 | 2.3 | Marna | 4 | 0 | Nikolai Dable, Kristiansund | |
| 50 Mk Duo | h | T 81 | 74.8 | 20.8 | 11.9 | Bolind. | 80 | 0 | John A Thingvold, Kristiansund | |
| 51 M Vibe | h t | T 19 | 92.2 | 23.8 | 11.5 | Bolind. | 120 | 3 | Ole Wirum m fl, Kristiansund | |
| 52 Må Alf | f | T 12 | 23.3 | 8.2 | 3.0 | C. Perf. | 4 | 0 | J A Tømmervåg, Kristiansund | |
| 53 Må — | k f | T 33 | 23.0 | 7.0 | 3.0 | F. M. | 6 | 0 | Karl Knutsen, Kristiansund | |
| 54 Må Marna | k f | T 27 | 21.5 | 6.0 | 3.0 | Marna | 4 | 0 | Bernh. Lyeche, Kristiansund | |
| 55 Mk Robert | h f | T 09 | 34.0 | 10.0 | 4.0 | Alpha | 4 | 0 | A W Rosenlund, Kristiansund | |
| 56 Må Ternen | f | T ? | 17.3 | 5.7 | 2.6 | C. Perf. | 6 | 0 | Henry Nordahl, Kristiansund | |
| 57 Mk Thor | k f | T ? | 37.0 | 12.0 | 5.0 | Stærkod. | 8 | 0 | Brødr Frisvold, Kristiansund | |
| 59 Må Studen | f | T 10 | 22.0 | 6.0 | 3.0 | Atlanta | 4 | 0 | Bastholm Hansen, Kristiansund | |
| 60 Mk Cito | h t | T 04 | 97.7 | 23.7 | 10.0 | Bolind. | 60 | 0 | Ingvald Watten, Kristiansund | |
| 61 Må Forsøk | f | T 32 | 20.5 | 9.0 | 2.8 | Sleipner | 5 | 0 | Kr Olsen Sæther m fl, Kr.sund | |
| 62 Må Hilmar | f | T 36 | 21.5 | 6.3 | 3.0 | F. M. | 4 | 0 | Odin G Mokkalbost, Kristiansund | |
| 63 Mk Sigrid | k | T 36 | 34.0 | 10.0 | 5.0 | Heimdal. | 11 | 0 | Henry Dyrnes, Kristiansund | |
| 64 Må Håbet | h f | T 26 | 23.0 | 7.0 | 3.0 | Heimdal | 5 | 0 | Kristen Jenssen, Kristiansund | |
| 66 D Skroyfa | h t | T 15 | 100.2 | 21.8 | 8.5 | Damp | 150 | 7 | A/S Skroyfa, Kristiansund | |
| 69 4/å Fram | f k | T 35 | 29.0 | 9.0 | 4.2 | — | — | 0 | Kr Eli m fl, Kristiansund | |
| 70 Ms Bella | f | T 13 | 32.5 | 12.5 | 5.2 | Hein | 8 | 0 | L Løkvik, Kristiansund | |
| 71 Må Haugen | k f | T 20 | 29.0 | 9.0 | 4.0 | Sterkod. | 12 | 0 | Sigurd Solem, Kristiansund | |
| 73 Ms Ingeborg | k f | T 17 | 34.0 | 9.6 | 4.2 | Gideon | 11 | 0 | Tomaz Leren, Kristiansund | |
| 74 Mk Harald | h k | T 12 | 46.3 | 12.9 | 4.2 | Record | 14 | 0 | Knut Gården, Kristiansund | |
| 76 Ms Loyal | t | T 15 | 37.0 | 11.0 | 5.0 | Skandia | 10 | 0 | Peder Flakke, Kristiansund | |
| 77 Må Odin | f | T 13 | 24.0 | 7.0 | 3.0 | Stærkod. | 4 | 0 | Johan J Rovik, Kristiansund | |
| 78 Må Ruth | k | T 30 | 28.0 | 8.5 | 4.3 | Møring. | 6 | 0 | Jon Neergård m fl, Kristiansund | |
| 79 D Roald | h f | T 15 | 41.0 | 13.0 | 6.0 | Damp | 16 | 0 | Edv Boxaspen, Kristiansund | |
| 80 Må Olaf | k | T 27 | 22.0 | 6.0 | 3.0 | C. Perf. | 4 | 0 | Olaf Solvær, Kristiansund | |
| 81 Må Kristian | f | T 37 | 24.0 | 6.0 | 4.5 | Sleipner | 6 | 0 | Lars Blåsvær m fl, Kristiansund | |
| 82 Mk Rut | h k | T 24 | 30.3 | 9.0 | 3.4 | Dan | 5 | 0 | Anders Trodal, Kristiansund | |
| 84 Må Jan | f | T 02 | 20.0 | 7.0 | 3.0 | Stærkod. | 3 | 0 | Joh. Siira, Kristiansund | |
| 85 Mk Heinsa | f k | T 20 | 42.0 | 11.0 | 6.5 | Statt | 20 | 0 | Knut Alnæs, Kristiansund | |
| 86 Må — | f k | T 26 | 27.0 | 8.0 | 4.5 | Heimdal | 8 | 0 | Jørgen Pedersen, Kristiansund | |
| 87 Ms Avance ¹⁾ | h k | T ? | 33.0 | 10.5 | 3.5 | Sterkod. | 6 | 0 | Wald. Kulø, Kristiansund | |
| 89 Må Prøven | f | T 15 | 20.0 | 6.5 | 3.0 | C. Perf. | 4 | 0 | Joh Johansen, Kristiansund | |
| 90 Må — | k | T 26 | 24.0 | 7.6 | 4.0 | Heimdal | 5 | 0 | Olai J Wågen, Kristiansund | |
| 91 Må Sleip | k | T 34 | 21.0 | 6.0 | 1.8 | Sleipner | 4 | 0 | Edvard Bakken, Kristiansund | |
| 93 Må Norman I | f t | T 18 | 40.0 | 11.0 | 4.5 | Engstr. | 10 | 0 | Sigurd Sivertsen, Kristiansund | |
| 94 Må Trygg | f k | T 35 | 24.0 | 8.0 | 3.0 | Hjelset | 6 | 0 | Isak Mokkalbost m fl, Kristiansund | |
| 95 Må Vågen | f | T 28 | 22.0 | 6.0 | 2.5 | Marna | 4 | 0 | Henry Dyrnes, Kristiansund | |
| 96 4/å — | f | T 14 | 17.0 | 6.0 | 2.5 | — | — | 0 | Lars Kanestrøm, Kristiansund | |
| 98 Må Kvik | f | T 30 | 20.0 | 6.0 | 2.3 | Marna | 4 | 0 | Peder Ohrstrand, Kristiansund | |
| 101 Må Ramnen | k | T 28 | 32.0 | 9.5 | 4.7 | Hjelset | 8 | 0 | Kristian Hammervoll, Kristiansund | |
| 102 D Bøfjord | h t | T 14 | 99.0 | 22.8 | 10.3 | Damp | 74 | 0 | A/S Fiske og Fraktfart, Kr.sund | |
| 103 D Sotra | h t | S 03 | 104.2 | 19.0 | 8.8 | Damp | 140 | 2 | Petter Myrseth m fl, Kristiansund | |
| 104 Mk August | k f | T 20 | 24.0 | 6.5 | 3.5 | Gideon | 8 | 0 | Martin Strand, Kristiansund | |

| Farkostens nummer, art og navn | Anvendelse | Materiale Byggear | Lengde | Bredde | Dybde | Maskin, navn | Antall HK | F. & fangstb. | Eierens (den korresponderende reders) navn og postadresse |
|---------------------------------------|------------|----------------------|--------|--------|-------|-----------------|-----------|---------------|--|
| 105 Må Knut | f | T ²³ | 19.5 | 3.3 | 2.5 | Sleipner | 3 | 0 | Joh K Høvik, Kristiansund |
| 106 Mk Magne I | t | T ¹⁸ | 52.1 | 15.0 | 7.3 | Bolind. | 50 | 0 | Tor Lund, Kristiansund |
| 108 Må Sabb | k | T ³² | 23.0 | 7.5 | 3.3 | Sabb | 5 | 0 | Thomas Løvik, Kristiansund |
| 109 Ms Vind | h | T ²⁰ | 52.0 | 19.0 | 8.0 | Skandia | 50 | 1 | Olaf Wikberg, Kristiansund |
| 110 Mk Kerroch | kh | T ²² | 98.7 | 25.4 | 11.2 | Bolind. | 120 | 3 | Ingvald Watten, Kristiansund |
| 111 Ms Kristine | kf | T ¹⁰ | 25.0 | 8.5 | 4.0 | Vestkyst | 6 | 0 | Karl Holmeide m fl, Kristiansund |
| 112 Må Grey | f | T ²¹ | 21.5 | 7.0 | 2.5 | Rollo | 4 | 0 | Iver Lyster, Kristiansund |
| 113 Mk Magne 2 | t | T ²³ | 43.6 | 12.6 | 5.8 | Wichm. | 12 | 0 | Jens Lund, Kristiansund |
| 114 Må Krasin | f | T ³⁵ | 27.0 | 8.4 | 3.2 | Helseth | 7 | 0 | Johan Solbak, Kristiansund |
| 115 Må Bør | ft | T ²¹ | 19.0 | 6.0 | 3.0 | Ø. M. | 6 | 0 | M Myrseth, Kristiansund |
| 116 Må — | fk | T ²⁶ | 20.0 | 6.0 | 2.5 | Sleipner | 5 | 0 | Ole Kalvik, Kristiansund |
| 117 Mk Frøyvær | hvk | T ²⁸ | 33.0 | 11.0 | 5.5 | Hjelset | 14 | 0 | Alfred Stensvik, Kristiansund |
| 118 Mk Trygge | hkt | T ³¹ | 48.7 | 14.4 | 6.6 | Bolind. | 45 | 2 | Edvin Bjørnes m fl, Kristiansund |
| 119 Mk Havdur 2 | hkt | T ²⁴ | 72.0 | 16.5 | 8.8 | Bolind. | 75 | 1 | Edvard Aspen, Kristiansund |
| 120 Må Grei | k | T ²⁵ | 25.0 | 7.3 | 4.3 | Grei | 5 | 0 | Gunnar Gundersen m fl, Kr.sund |
| 121 Må Bamse | f | T ¹⁵ | 22.5 | 7.5 | 5.0 | Møring. | 5 | 0 | Albert Olsen, Kristiansund |
| 122 Må — | f | T [?] | 27.0 | 6.0 | 2.5 | F. M. | 4 | 0 | Magnar Røe m fl, Kristiansund |
| 123 Må — | f | T [?] | 18.0 | 4.8 | 2.5 | C. Perf. | 2 | 0 | E N Bjerkestrand m fl, Kr.sund |
| 124 Må Seien | f | T ²⁸ | 20.0 | 4.0 | 2.0 | F. M. | 5 | 0 | Sigurd Solem, Kristiansund |
| 125 Mk Bris | h | T ¹⁰ | 30.0 | 9.0 | 4.3 | Volda | 8 | 0 | Knut Rokseth, Kristiansund |
| 126 Må — | f | T ²⁸ | 23.0 | 7.0 | 3.0 | Rollo | 6 | 0 | Jarl Aukan m fl, Kristiansund |
| 127 Må Svanen | f | T [?] | 17.8 | 5.1 | 3.2 | Excell | 3 | 0 | Bjarne Hafstad, Kristiansund |
| 128 Mk Frøy | kt | T ⁰⁶ | 38.0 | 12.0 | 5.3 | Alpha | 8 | 5 | Ole Nøstvold, Kristiansund |
| 129 Ms Draugen | hf | T [?] | 30.0 | 10.0 | 5.0 | Glimt | 12 | 0 | Jakob Brodal m fl, Kristiansund |
| 130 Ms Adar | f | T [?] | 21.8 | 7.6 | 2.9 | Glimt | 4 | 0 | Albert Ekholm, Kristiansund |
| 131 Må — | f | T ²⁹ | 23.0 | 8.0 | 3.0 | Marna | 6 | 0 | Magnar Sandbugt, Kristiansund |
| 132 Må Larven | f | T ¹⁸ | 18.0 | 6.0 | 3.0 | C. Perf. | 4 | 0 | Jan Blakstad, Kristiansund |
| 134 Må — | f | T ³⁰ | 21.0 | 6.0 | 3.3 | Solo | 5 | 0 | Johan A Hanson, Kristiansund |
| 135 Må — | f | T ²¹ | 23.4 | 5.0 | 2.5 | Levahn | 4 | 0 | Johan Mogstad, Kristiansund |
| 137 Må — | kf | T ³² | 21.0 | 6.0 | 3.0 | Sleipner | 3 | 0 | John Ulseth m fl, Kristiansund |
| 138 Må Kobben | k | T ³⁶ | 24.0 | 7.0 | 3.0 | F. M. | 7 | 0 | Kristian Eidsøren m fl, Kr.sund |
| 139 Må — | f | T [?] | 20.0 | 5.0 | 3.5 | Sleipner | 4 | 0 | Emil Isaksen, Kristiansund |
| 140 Ms Gjøa | tf | T [?] | 37.3 | 13.7 | 5.1 | Gideon | 18 | 3 | Johan M Solskjær m fl, Kr.sund |
| 141 Må Sjøgutten | f | T ²⁰ | 18.0 | 6.0 | 4.0 | Sleipner | 4 | 0 | Erling Juul, Kristiansund |
| 142 Må Nordlys | f | T ²⁵ | 28.5 | 9.0 | 3.5 | Wichm. | 6 | 0 | Nikolai Gjøstøl, Kristiansund |
| 143 Må Hilmar | f | T ³³ | 20.0 | 5.0 | 3.0 | F. M. | 5 | 0 | Odin Møkkelbost, Kristiansund |
| 144 Må Gnist | f | T ²⁸ | 18.5 | 6.0 | 3.0 | Sleipner | 3 | 0 | J F Petersen, Kristiansund |
| 146 Må Liv | f | T ³⁴ | 24.0 | 6.5 | 3.0 | Bilm. | 22 | 0 | Herman Lystad, Kristiansund |
| 147 Må Jeita ¹⁾ | f | T ¹⁴ | 34.5 | 9.0 | 3.3 | C. Perf. | 16 | 0 | Søren Torvik, Kristiansund |
| 148 Ms Send- ingen 1 ²⁾ | t | T [?] | 50.0 | 17.5 | 6.0 | Skandia | 40 | 0 | Arne Istad m fl, Kristiansund |
| 149 Mk Dagny | kf | T ³² | 38.4 | 12.9 | 5.4 | Hjelset | 26 | 3 | Joh Aspehaug, Kristiansund |
| 150 Må — | f | T ²⁰ | 20.0 | 6.0 | 2.5 | C. Perf. | 4 | 0 | Osvald Eriksen, Kristiansund |

1) 2) Omb. 1918.

Sterkodder Mek. Verksted ^{A/s}

Telefon Nordlandet 2115.

KRISTIANSUND N.

Telegr.adr.: «Sterkodder»

MEKANISK VERKSTED — JERN- OG METALSTØPERI — SKIBSVERFT

Utfører reparasjoner. Jern- og træskeibe. Dampmaskiner.

Smedningsarbeide. Patentslip og Hellingner. Presluftanlæg.

Sveiseverksted med Kjellbergs Sveisesystem.

Godkjendt av Norsk Veritas og Skibskontrollen.

Kontor og Verksted: BJØRNEHAUGEN, NORDLANDET

M-K Kristiansund — M-M Molde.

| Farkostens nummer, art og navn | Anvendelse | Materialer | Byggeår | Lengde | Bredde | Dybde | Maskin, navn | Antall HK | F. & fangstb. | Eierens (den korresponderende reders, navn og postadresse) |
|-----------------------------------|------------|------------|---------|--------|--------|----------|-----------------|-----------|---------------|---|
| 151 6/å — | f | T 33 | 30.0 | 8.0 | 3.0 | — | — | — | 2 | Edvin J Lervik, Kristiansund |
| 152 Må Ander | f | T 24 | 18.7 | 5.3 | 1.9 | Americ. | 3 | 0 | 0 | Ander S Tranø, Kristiansund |
| 154 Må Jonni | f | T ? | 23.0 | 5.5 | 2.5 | Vagtm. | 4 | 0 | 0 | Mikal Lie m fl, Kristiansund |
| 155 Må Erling | f | T 34 | 21.5 | 6.0 | 2.2 | F. M. | 4 | 0 | 0 | O Kvalvik v/ A Kvalvik, Kr.sund |
| 156 Må Småen | k t | T 27 | 19.1 | 5.3 | 2.9 | C. Perf. | 4 | 0 | 0 | Tore Hansen, Kristiansund |
| 158 Må Neptun | k | T 34 | 21.0 | 6.5 | 2.7 | Sleipner | 4 | 0 | 0 | Henry Skjerding, Kristiansund |
| 159 Mk Eli | k | T 22 | 34.0 | 9.0 | 5.0 | Avance | 10 | 0 | 0 | Hans Gaupseth, Kristiansund |
| 161 Må Homla | f | T 25 | 18.0 | 6.0 | 1.5 | Solo | 2 | 0 | 0 | Rikard Rosvoll, Kristiansund |
| 162 Mk Fram | k t | T 30 | 43.0 | 10.3 | 5.0 | Vestsmøl | 15 | 0 | 0 | Sophus Gjøn m fl, Kristiansund |
| 163 Må Glimt | k | T 34 | 24.4 | 7.7 | 3.0 | Glimt | 6 | 0 | 0 | Magnus Eide, Kristiansund |
| 165 Mj Dina | t | T 76 | 77.4 | 21.4 | 9.4 | Levahn | 80 | 0 | 0 | Ole Steiner Bøe, Kristiansund |
| 166 D Nordhav 1 | h | S 15 | 175.9 | 29.1 | 13.9 | Damp | 780 | 0 | 0 | A/S Nordhavet, Kristiansund |
| 167 D Angle | h | S 25 | 147.3 | 25.1 | 13.8 | Damp | 700 | 0 | 0 | A/S Angle, Kristiansund |
| 168 Mk Kvikk | f | T ? | 44.0 | 12.5 | 4.0 | Hjelset | 15 | 4 | 0 | Martin Nøstvold m fl, Kristiansund |
| 169 D Nordhav 2 | h | S 13 | 150.0 | 25.1 | 13.5 | Damp. | 600 | 0 | 0 | A/S «Nordhavet», Kristiansund |
| 170 Må Johan | k | T 34 | 19.1 | 6.5 | 3.2 | Sleipner | 4 | 0 | 0 | Artur Brandtzæg m fl, Kristiansund |
| 171 Må Håbet | f | T 20 | 28.0 | 7.0 | 5.0 | Skandia | 5 | 0 | 0 | Ole Hegseth, Kristiansund |
| 172 Må Erna | f | T ? | 19.5 | 5.0 | 4.0 | Regal | 4 | 0 | 0 | Ole Eikrem, Kristiansund |
| 173 Må Ruth | k t | T 35 | 24.0 | 6.3 | 3.3 | Atlanta | 3 | 0 | 0 | Ludvig Gusjås, Kristiansund |
| 174 Må Erling | k | T 31 | 27.0 | 8.0 | 3.3 | Hein | 6 | 0 | 0 | Gunnar Gundersen, Kristiansund |
| 175 Må Aud | k | T 36 | 28.0 | 8.3 | 3.9 | Fram | 8 | 0 | 0 | Sverre Gulstein m fl Kristiansund |
| 176 Må Thalma | f | T 33 | 28.0 | 8.4 | 4.2 | Stærkod. | 5 | 0 | 0 | Herman Lystad, Kristiansund |
| 177 Må Alken | f | T ? | 31.0 | 9.5 | 3.8 | Levahn | 10 | 0 | 0 | Osvald Brevik, Kristiansund |
| 178 Må Olav | f | T 30 | 28.0 | 9.0 | 4.0 | Heimdal | 7 | 0 | 0 | Jonas K Fjærlil, Kristiansund |
| 179 Ms Letvint | f | T 32 | 27.8 | 8.9 | 3.0 | Grei | 10 | 0 | 0 | Nils P Skjærseth, Kristiansund |
| 180 Mk Hjalmur | hv k | T 34 | 43.5 | 13.6 | 5.3 | Tuxham | 52 | 0 | 0 | Oliver Rokstad m fl. Kristiansund |
| 181 Mk Beta | t | T 80 | 76.5 | 20.1 | 10.3 | Bolind. | 80 | 0 | 0 | Hans G Rådahl, Kristiansund |
| 182 Må Aid | f | T 35 | 20.0 | 5.8 | 3.0 | Vagtm. | 4 | 0 | 0 | Meier Brevik, Kristiansund |
| 183 Ms Bergljot | k | T 37 | 41.0 | 13.3 | 6.5 | Rapp | 12 | 0 | 0 | Arne Sivertsen, Kristiansund |
| 184 Ms Arthur | f | T 33 | 25.0 | 9.6 | 4.0 | Rollo | 12 | 0 | 0 | Sverre Jordal, Kristiansund |
| 185 Ms Rusefiskeren | t | T 75 | 55.4 | 13.6 | 6.4 | Bolind. | 50 | 0 | 0 | Trygve Christensen m fl, Kr.sund |
| 186 Mj Anna | t | T 76 | 71.3 | 20.4 | 8.8 | Laval | 100 | 0 | 0 | Ingvald Wirum, Kristiansund |
| 187 Må Rapp | f | T ? | 20.0 | 5.5 | 3.0 | Sterk | 4 | 0 | 0 | Bjarne Hafstad, Kristiansund |
| 188 Må Svein | f k | T 20 | 24.0 | 6.5 | 3.0 | Bilm. | 12 | 0 | 0 | Arthur Eriksen, Kristiansund |
| 189 Mk Linnea | f | T 25 | 42.0 | 12.0 | 6.0 | Avance | 18 | 0 | 0 | Harald Sæther, Kristiansund |
| 190 Må Aslaug | f | T 32 | 25.0 | 7.0 | 3.5 | Bilm. | 12 | 0 | 0 | Anton Kjorsvik, Kristiansund |
| 191 Ms Tustna | h k t | T 22 | 97.6 | 22.5 | 10.6 | Diesel | 145 | 0 | 0 | Halfdan Backer A/S, Kristiansund |
| 192 Må Karen | f | T 39 | 21.0 | 5.0 | 3.5 | F. M. | 4 | 0 | 0 | Ingv. Holte, Kristiansund |

M-M. Molde merkedistrikt.

| | | | | | | | | | | |
|---------------------------------|-------|------|------|------|-----|----------|----|---|---|----------------------------------|
| 1 4/å — | k f | T ? | 23.0 | 7.5 | 3.0 | — | — | — | 1 | Benjamin Myrseth m fl, Molde |
| 2 Må Snygg | f t | T ? | 18.0 | 5.0 | 3.5 | Motor | 9 | 1 | 1 | Anton B Strande, Molde |
| 3 Mk Laugen | k | T 00 | 44.0 | 13.0 | 5.0 | Avance | 15 | 1 | 1 | Oluf Risnes, Molde |
| 4 Mk Juno I | k h | T 17 | 51.4 | 16.6 | 6.6 | Bolind. | 40 | 4 | 4 | Joh O Hammerø m fl, Molde |
| 5 Mk Bjarne | t | T 16 | 44.0 | 13.0 | 6.0 | Tenfj. | 25 | 1 | 1 | Alfred Skorgen, Molde |
| 6 Må Sleipner | f | T 35 | 20.0 | 5.5 | 2.5 | Sleipner | 3 | 0 | 0 | L Honningsvåg, Molde |
| 8 Må Rapp | t f | T 14 | 23.9 | 5.0 | 3.2 | Brox | 8 | 1 | 1 | Odin Stormyr, Molde |
| 9 Ms Gjendin | k f | T 18 | 30.0 | 10.0 | 4.5 | Helseth | 8 | 1 | 1 | Torsten Horsgård, Molde |
| 10 Mk Hug | k | T 04 | 30.0 | 13.0 | 6.0 | Skandia | 10 | 2 | 2 | Jakob Tornes, Molde |
| 11 Mk Sjøblomsten | t | T ? | 67.5 | 19.1 | 8.0 | Avance | 44 | 2 | 2 | Halsten Bjørnsund A/S, Molde |
| 12 Mk Trygg ¹⁾ | k f t | T 14 | 47.0 | 13.5 | 6.0 | Finnøy | 20 | 2 | 2 | S Simonsen m fl, Molde |
| 13 Mk Ibex | t | T 03 | 68.5 | 19.2 | 8.3 | Konkur. | 45 | 2 | 2 | Halsten Bjørnsund A/S, Molde |
| 14 Må — | f | T 09 | 24.0 | 6.0 | 3.0 | Heimdal | 3 | 0 | 0 | Peter Fredsvold, Molde |
| 15 Ms Rut | t | T 18 | 47.9 | 16.1 | 6.7 | Heimdal | 40 | 1 | 1 | M. Gundersen m fl, Molde |
| 17 Mk Sjøgutten I ²⁾ | k | T 01 | 39.0 | 11.5 | 5.8 | Skandia | 12 | 1 | 1 | Johan O Hammerø, Molde |
| 18 Må Tuka | t f | T ? | 30.0 | 8.5 | 4.0 | Alpha | 4 | 1 | 1 | Steffen Julnes, Bolsøy pr. Molde |

| Farkostens nummer, art og navn | Anvendelse | Materiale | Byggeår | Lengde | Bredde | Dybde | Maskin, navn | Antall HK | F. & fangstb. | Eierens den korresponderende reders/ navn og postadresse |
|-----------------------------------|------------|-----------|---------|--------|--------|----------|-----------------|-----------|-----------------------------------|---|
| 1 Ms Hjelman | k | T15 | 33.0 | 10.7 | 4.0 | Statt | 6 | 0 | Edv J Sættem, Bøfjorden | |
| 2 Må Lun | f k | T25 | 26.0 | 8.0 | 4.0 | Helseth | 4 | 0 | Ludv Bøe m fl, Bøfjorden | |
| 8 Må Kobben | k | T14 | 23.0 | 7.0 | 3.0 | C. Perf. | 4 | 0 | Nils Bøklep m fl, Bøfjorden | |
| 11 Må Alf | f k | T15 | 28.5 | 10.0 | 4.4 | Gideon | 8 | 0 | John P Bøe m fl, Bøfjorden | |
| 13 Må Prøven | k | T17 | 29.0 | 8.5 | 3.0 | Helseth | 6 | 0 | Einar I Bøe, Bøfjorden | |
| 14 Ms Brødrene | f | T03 | 34.0 | 13.0 | 4.0 | Alpha | 11 | 0 | Steinar J Skrvøseth, adr. Kr.sund | |
| 15 Ms Havgula | f k | T12 | 35.0 | 14.5 | 7.0 | Gideon | 18 | 0 | John Sæther m fl, Bøfjorden | |

M-AS. Asskard merkedistrikt.

M-ÆE. Aure merkedistrikt.

| | | | | | | | | | |
|-------------------------------|---------|-----|------|------|-----|----------|----|---|------------------------------------|
| 1 Må Løven | f k | T26 | 30.0 | 9.3 | 4.6 | Wichm. | 5 | 0 | Jakob Aukan m fl, Grisvågøy |
| 2 Mk Snøg | k f | T11 | 30.0 | 12.0 | 5.7 | Grei | 14 | 0 | Ole H Kiplesund, Lesund |
| 3 Må Heim | k f t | T31 | 33.0 | 10.0 | 4.5 | Bolind. | 10 | 0 | Martin O Aukan, Grisvågøy |
| 4 Ms Rodal | f k | T27 | 29.8 | 8.3 | 5.5 | Møring. | 6 | 0 | Linus J Kvernberg, Grisvågøy |
| 5 Ms Brødrene | f k | T36 | 40.3 | 12.3 | 6.0 | Populær | 20 | 0 | Ola E Bugen m fl, Grisvågøy |
| 6 8/å Trond | f | T17 | 30.8 | 10.5 | 3.8 | — | — | 2 | O P Bugen m fl, Grisvågøy |
| 7 6/å Salttrø | f | T25 | 21.0 | 6.0 | 3.0 | — | — | 1 | H R Aukan m fl., Grisvågøy |
| 8 Mk Skjold ¹⁾ | f k | T20 | 35.0 | 9.5 | 4.1 | Stabil | 12 | 0 | J A Sandvik m fl, Lesund |
| 9 Må Von | f k | T26 | 25.0 | 7.5 | 4.0 | Populær | 4 | 0 | Oluf Bugen, Grisvågøy |
| 10 Må Laksen | f k | T26 | 28.0 | 8.0 | 4.5 | Hjelset | 4 | 0 | Guttorm Aukan, Grisvågøy |
| 11 10/å — | f k | T00 | 28.0 | 7.0 | 3.0 | — | — | 0 | Nils N Åkvik, Lesund |
| 12 Må Hero | f k | T31 | 28.0 | 9.0 | 4.5 | Heros | 4 | 0 | A Tømmernes, Lesund |
| 13 Mk Tora | f k h v | T37 | 34.0 | 11.3 | 5.4 | Heimdal | 16 | 1 | Trygve Tevik, Aure |
| 14 6/å Glup | f | T25 | 24.5 | 8.8 | 3.4 | — | — | 2 | Anders Todal m fl, Aure |
| 15 10/å — | f | T92 | 27.0 | 6.0 | 2.0 | — | — | 0 | Johs. Gjøten, Grisvågøy |
| 16 Mk Skarven | f k | T28 | 34.0 | 11.0 | 5.0 | Brunv. | 16 | 0 | Lars Sæternes, Grisvågøy |
| 17 8/å Nor | f | T05 | 31.0 | 10.5 | 3.5 | — | — | 2 | Johannes Ruøy m fl, Aure |
| 18 8/å — | f | T24 | 34.0 | 10.3 | 4.0 | — | — | 3 | Johs. E Veå m fl, Eidestranda |
| 19 8/å — | f | T15 | 30.0 | 10.3 | 3.8 | — | — | 2 | Peder J Veå m fl, Eidestranda |
| 20 8/å — | k f | T05 | 25.0 | 5.9 | 2.0 | — | — | 0 | Peder J Veå, Eidestranda |
| 21 4/å — | f | T00 | 28.0 | 8.3 | 3.5 | — | — | 2 | Kristoffer Våg m fl, Eidestranda |
| 22 6/å — | f | T00 | 32.0 | 10.3 | 3.5 | — | — | 2 | Kristoffer Våg m fl, Eidestranda |
| 23 Må Brødrene | k f | T25 | 28.0 | 8.5 | 4.3 | Bolind. | 8 | 0 | Gust. G Oldervik, Lurvik på N.mør |
| 24 6/å Kallandsvåg | f | T20 | 23.0 | 7.0 | 3.0 | — | — | 2 | T J Kalland m fl, Eidestranda |
| 25 8/å Ivar | f | T15 | 29.5 | 10.5 | 4.0 | — | — | 1 | H G Aukan m fl, Grisvågøy |
| 26 Mk Fr.Nansen ²⁾ | k f | T11 | 36.0 | 12.0 | 5.5 | Møring. | 16 | 1 | Knut L Grisvåg jr., Grisvågøy |
| 27 Må Visund | k f | T14 | 30.0 | 8.0 | 4.0 | Dan | 5 | 0 | K L Gridsvåg, Grisvågøy |
| 28 Må Welhaven | k f t | T03 | 33.0 | 10.3 | 4.3 | Vestsmøl | 10 | 0 | Mart. Strand m fl, Lurvik på N.mør |
| 29 Mk Mjøsa | f k | T34 | 33.0 | 11.0 | 5.0 | Finnøy | 12 | 0 | Aug. Klaksvik, Lurvik på N.møre |
| 30 8/å — | k f | T91 | 25.0 | 6.0 | 2.0 | — | — | 0 | Ole L Torsetnes, Aure |
| 31 8/å — | f | T23 | 27.5 | 8.5 | 3.2 | — | — | 2 | L/L Kiplesunds Notbruk, Lesund |
| 32 Må Trygg | k f | T14 | 29.5 | 8.5 | 3.5 | Stærkod | 6 | 0 | Lars I Gjerde, Grisvågøy |
| 33 8/å Holmen | f | T16 | 34.0 | 11.0 | 5.0 | — | — | 2 | L I Gjerde m fl, Grisvågøy |
| 34 8/å Sill | f | T15 | 29.5 | 10.0 | 4.0 | — | — | 2 | M I Gjerde m fl, Grisvågøy |
| 35 Må Kvik | f k | T22 | 29.0 | 8.5 | 5.3 | Helseth | 6 | 0 | Hans Stangvik, Grisvågøy |
| 36 Mk Trygg | f | T38 | 38.0 | 12.0 | 6.0 | Avance | 20 | 0 | Ole Kiplesund, Lesund |
| 37 6/å Todal | f | T80 | 28.0 | 9.6 | 3.3 | — | — | 3 | Torberg Vik m fl, Auresundet |
| 38 Ms Normann | f k | T24 | 34.0 | 12.1 | 5.0 | Statt | 8 | 0 | Johs. O Gridsvåg, Grisvågøy |
| 39 Mk Snøg ³⁾ | f k | T19 | 38.0 | 11.0 | 4.0 | Skandia | 8 | 0 | Nils O Kalland m fl, Eidestranda |
| 40 10/å — | f k | T00 | 29.0 | 7.0 | 2.9 | — | — | 0 | Elias Ramsvik, Eidestranda |

1) Omb. 1934. 2) Omb. 1920. 3) Omb. 1937.

| Farkostens nummer. art og navn | Anvendelse | Materiale | Byggeår | Lengde | Bredde | Dybde | Maskin, navn | Antall HK | F. & fangstb. | Eierens /den korresponderende reders navn og postadresse |
|-----------------------------------|------------|-----------|---------|--------|--------|-------|-----------------|-----------|---------------|---|
| 41 Mk Nansen | fk | T | 27 | 35.0 | 11.0 | 6.0 | Stærkod. | 6 | 0 | Johan M D Larsen, Foldfjorden |
| 42 Ms Norlys | fk | T | 32 | 28.0 | 7.5 | 3.0 | Grei | 6 | 0 | Johan A I Roksvåg, Foldfjorden |
| 43 8/å — | kf | T | 11 | 25.0 | 5.0 | 2.2 | — | — | — | Kr Ramsvik, Grisvågøy |
| 44 8/å — | f | T | 10 | 26.0 | 8.0 | 3.0 | — | — | 2 | Edv. Vingsteres m fl, Vinsternes |
| 45 Mk Reidulf | fk h | T | 13 | 40.5 | 13.0 | 6.3 | Gideon | 16 | 0 | M Gjerde m fl, Lesund |
| 46 Mk Sankey | fk | T | 13 | 37.0 | 12.0 | 5.5 | Gideon | 18 | 0 | O J Kalland jr., Aure |
| 47 Må Viking | fk | T | 19 | 20.0 | 6.3 | 3.0 | Klauset | 3 | 0 | Johs. Djupvik, Vinsternes |
| 48 8/å Harring | f | T | 15 | 31.0 | 10.5 | 4.0 | — | — | 2 | K J Dybbug m fl, Lurvik på N.møre |
| 49 8/å — | k | T | 22 | 28.0 | 9.0 | 3.5 | — | — | 2 | Lars L Sæternes m fl, Eidestranda |
| 50 8/å — | kf | T | 00 | 24.5 | 4.8 | 2.0 | — | — | 0 | And. J Veå, Eidestranda |
| 51 Ms Mjcsund | tf | T | 26 | 30.0 | 9.0 | 5.0 | Populær | 6 | 0 | Joh. Ås, Lurvik på Nordmøre |
| 52 10/å — | fk | T | 00 | 28.0 | 7.0 | 3.0 | — | — | 1 | Aug Jøsøy m fl, Foldfjorden |
| 53 Må Måken | kf | T | 18 | 25.0 | 7.6 | 3.5 | Ormset | 5 | 0 | Alfr. Jøsøy m fl, Foldfjorden |
| 54 8/å — | kf | T | 95 | 25.0 | 5.0 | 2.0 | — | — | 0 | Ole Olsen Veå, Eidestranda |
| 55 4/å — | fk | T | 78 | 20.0 | 5.0 | 3.0 | — | — | 0 | J A Maridal, Foldfjorden |
| 56 Må Mohawk | fk | T | 20 | 25.5 | 7.5 | 3.0 | Ormset | 4 | 0 | Sigurd Lindås, Aure |
| 57 Mk Gulafjord | fh k | T | 16 | 58.0 | 14.0 | 5.5 | Wichm | 50 | 0 | L I Gjerde m fl, Lesund |
| 58 8/å Orion | t | T | 16 | 30.0 | 10.0 | 3.5 | — | — | 4 | Gunnar Vingsnes m fl, Vinsternes |
| 59 8/å — | fk | T | 08 | 24.5 | 7.7 | 3.3 | — | — | 0 | P L Tømmernes, Lesund |
| 61 Må Tor | fk | T | 32 | 28.0 | 8.0 | 4.0 | Normo | 5 | 0 | Lars A Olsvik, Lurvik på N.møre |
| 62 Mk Rolf | fk | T | 12 | 28.0 | 10.5 | 4.5 | Hjelset | 6 | 1 | Johs. J Gjøten, Grisvågøy |
| 63 Ms Otto | | | | | | | | | | |
| Sverdrup ¹⁾ | kf t | T | 00 | 32.5 | 11.7 | 5.3 | Elefant | 10 | 0 | Nils N Sandvik, Lesund |
| 64 Må Ragnvald | fk | T | 07 | 28.5 | 8.5 | 4.5 | Alpha | 4 | 0 | Hakon Børøy, Foldfjorden |
| 65 Ms Kvikk | f | T | 31 | 35.0 | 10.3 | 6.0 | Rap | 8 | 0 | Lars J Veå, Eidestranda |
| 66 Ms Svanen | kf | T | 37 | 36.0 | 11.0 | 5.5 | Sølyst | 8 | 0 | Anders A Sandvik, Lesund |
| 67 8/å — | kf | T | 05 | 26.0 | 5.0 | 2.2 | — | — | 0 | John P Ertvåg, Auresundet |
| 68 Mk Vågen | fk | T | 36 | 39.3 | 12.0 | 6.0 | Gideon | 23 | 1 | Hans Ramsvik m fl, Eidestranda |
| 69 Mk Håkon | fk | T | 14 | 32.2 | 11.4 | 4.6 | Skandia | 7 | 0 | J O Kalland, Eidestranda |
| 70 Mk Havglimt | kf | T | 28 | 39.0 | 12.5 | 6.0 | Alpha | 11 | 0 | Martin Wean m fl, Eidestranda |
| 71 Mk Mågen | kf | T | 16 | 30.0 | 9.4 | 4.5 | Gideon | 8 | 0 | Johs J Veå m fl, Eidestranda |
| 72 Ms Havfruen ²⁾ | kf | T | 05 | 32.0 | 12.0 | 5.5 | Finnøy | 12 | 0 | Johan O Gjerde m fl, Greisvågøy |
| 73 8/å — | f | T | 18 | 29.0 | 8.0 | 3.5 | — | — | 2 | A K Ertvåg m fl, Lurvik på N.møre |
| 74 Må Fiskaren | kf | T | 24 | 29.0 | 8.4 | 3.5 | Vestsmøl | 6 | 0 | H R Aukan m fl, Grisvågøy |
| 75 Mk Tordis | fk | T | 26 | 36.0 | 9.0 | 4.0 | Dan | 6 | 0 | And. A Oldervik, Lurvik på N.møre |
| 76 Må Trygg | kf | T | 24 | 33.0 | 10.0 | 5.0 | Helseth | 6 | 0 | H Espvik m fl, Lurvik på N.møre |
| 77 Ms Grei ³⁾ | fk | T | 09 | 31.0 | 9.0 | 4.0 | Grei | 8 | 0 | Johs. O Melland, Lesund |
| 78 Mk Frei | fk | T | 14 | 37.0 | 11.2 | 5.4 | Hein | 14 | 0 | P O Vean, Grisvågøy |
| 79 Må Von | fk | T | 39 | 28.6 | 8.3 | 3.3 | Rapp | 7 | 0 | Peder J Lesund, Lesund |
| 80 Ms Liflig | fk | T | 36 | 26.0 | 7.8 | 3.5 | Dan | 4 | 0 | Ludv. H Sletta, Lurvik på N.møre |
| 81 Må Håkon | f | T | 28 | 16.4 | 4.6 | 2.7 | Lund | 4 | 0 | Halvor Husby, Foldfjorden |
| 82 Må Lom | f | T | 28 | 26.3 | 8.3 | 3.0 | Sabb | 5 | 0 | Lars A Todal, Aure |
| 83 Ms Marøysund | fk | T | 22 | 28.0 | 9.0 | 3.0 | Alpha | 6 | 0 | Olav Skiphamn m fl, Aure |
| 84 Mk Klar | h k f | T | 25 | 36.0 | 10.0 | 6.0 | Wichm. | 8 | 0 | Ivar M Vingsnes, Foldfjorden |
| 85 Må Voldsjø | ft | T | ? | 24.0 | 6.0 | 3.0 | Gamma | 4 | 0 | Nils O Voldsjø, Engdal |
| 86 Mk Odd | kf | T | 27 | 34.0 | 11.0 | 5.0 | Alpha | 11 | 0 | Ole Sletta, Aure |
| 87 6/å — | f | T | 14 | 29.0 | 10.0 | 3.3 | — | — | 3 | Foldfjorden notbruk, Foldfjorden |
| 88 Mk Trygg | f | T | 26 | 33.0 | 10.0 | 5.0 | Grei | 14 | 0 | Albert Kloksvik, Aure |

1) Omb. 1920. 2) Omb. 1934. 3) Omb. 1925.

HAPALYNOL

gjør presseningene vanntette og holdbare.
WILLIAM NAGEL A/S, OSLO

| Farkostens nummer, art og navn | Anvendelse | Materiale | Byggeår | Lengde | Bredde | Dybde | Maskin, navn | Antall HK | F. & fangstb. | Eierens (den korresponderende reders, navn og postadresse |
|-----------------------------------|------------|-----------|---------|--------|--------|-------|-----------------|-----------|---------------|--|
| 89 Ms Gadus ¹⁾ | fk t | T | 18 | 37.0 | 11.8 | 6.0 | Bolind. | 12 | 0 | Joh. Olsen Kiplesund m fl, Lesund |
| 90 Må Rap | fk | T | 28 | 26.0 | 8.0 | 4.0 | Rap | 4 | 0 | T Kalvik m fl, Lurvik på N.møre |
| 91 Ms Rapp | kf | T | 26 | 31.0 | 9.0 | 5.0 | Rap | 6 | 0 | Johs. K Todal, Indre Aure |
| 92 Mk Thor | fk h | T | 19 | 28.0 | 8.5 | 4.8 | Finnøy | 8 | 0 | Aure kommune, Lurvik på N.møre |
| 93 Mk Myra | fk | T | 29 | 33.5 | 10.0 | 4.5 | Skandia | 8 | 0 | Peder J Veå, Eidestranda |
| 94 Må Kvikk ²⁾ | fk | T | 34 | 28.0 | 7.5 | 5.0 | Helseth | 6 | 0 | Augustinus Todal, Foldfjorden |
| 95 Mk Thora | t | T | 00 | 51.0 | 15.0 | 10.0 | Bolind. | 15 | 1 | Linus Todal, Vinsternes |
| 96 Må Glimt | f | T | 20 | 23.5 | 5.5 | 3.5 | Hein | 4 | 0 | Ole Hytnes, Lurvik på Nordmøre |
| 97 Må — | f | T | 26 | 24.0 | 8.0 | 2.3 | Heimdal | 4 | 0 | H Sundsby, Lurvik på Nordmøre |
| 98 Må Odd | f | T | 30 | 17.0 | 4.0 | 2.0 | Wichm. | 2 | 0 | Olav Maridal, Foldfjorden |
| 99 Må Per | fk | T | 34 | 28.0 | 8.5 | 3.0 | Sleipner | 10 | 0 | Sigurd Sundsby m fl, Foldfjorden |
| 100 4/å — | f | T | 36 | 19.0 | 7.0 | 3.0 | — | — | 1 | Jon L Kallandsvik, Eidestranda |
| 101 2/å — | f | T | 35 | 19.0 | 8.0 | 3.0 | — | — | 1 | Joh. Oldervik, Lurvik på N.møre |
| 102 Må Aleksander | f | T | 20 | 19.1 | 6.0 | 2.4 | C. Perf. | 4 | 0 | John Fremstad, Lurvik på N.møre |
| 103 Må Reidar | f | T | 36 | 27.0 | 8.0 | 4.0 | Grei | 7 | 0 | Daniel Råket, Foldfjorden |
| 104 Mk Hermod | fk | T | 15 | 43.0 | 12.0 | 5.8 | Skandia | 15 | 0 | Oddmund Dyrnes, Foldfjorden |
| 106 Må Kvikk | fk | T | 37 | 28.0 | 8.8 | 4.3 | Rapp | 7 | 0 | Gunvor Vikan, Lurvik på N.møre |
| 107 Mk Kvikk | fk | T | 33 | 39.0 | 13.0 | 5.7 | Møring. | 14 | 0 | Ole Haltbakk, Grisvågøy |
| 108 Må Faiken | fk | T | 37 | 28.8 | 8.2 | 3.8 | Rapp | 7 | 0 | Lars J Lesund, Lesund |
| 109 Må Star | f | T | 37 | 25.0 | 7.8 | 4.0 | Heimdal | 4 | 0 | Anders Haltbakk m. fl. Foldfjorden |
| 110 Ms Traust | fk | T | 38 | 37.0 | 11.5 | 6.0 | Vestsmøl. | 15 | 0 | Nils Skage, Lurvik på N.møre |
| 111 Mk Bravo | kfhv | T | 38 | 38.0 | 12.8 | 6.3 | Brunv. | 28 | 0 | Hartvik Thevik m fl, Aure |
| 112 Så Siggen | kf | T | 22 | 31.0 | 10.0 | 5.0 | — | — | 0 | Harald Klaksvik, Aure |
| 113 Ms Sleipner | kf | T | 12 | 31.0 | 9.5 | 4.0 | Gideon | 8 | 0 | Martin M Strand, Lurvik |
| 114 Ms Garm | fk | T | 36 | 46.0 | 13.0 | 9.0 | Bolind. | 32 | 0 | Lars Barlaup, Aure |
| 115 Ms Alken | fk | T | 05 | 45.0 | 15.0 | 4.0 | Gideon | 17 | 0 | Ragnar Grimsmo, Vinsternes |
| 116 Må Viggo | f | T | 38 | 28.0 | 8.5 | 3.8 | Grei | 10 | 0 | Johannes Ruø, Lurvik på N.møre |
| 117 Mk Thor | ft | T | 34 | 30.0 | 10.0 | 6.0 | Nygrei | 14 | 0 | Ingebrigt Torset, Aure |
| 118 Må Fram | f | T | 10 | 22.0 | 6.0 | 3.0 | Alpha | 2 | 0 | Anders Gjerde, Grisvågøy |
| 119 Må Stella ³⁾ | fk | T | ? | 26.0 | 7.0 | 3.5 | Heros | 4 | 0 | Tollef Haugen, Aure |
| 120 Mk Egil | fk | T | 12 | 35.0 | 13.0 | 5.4 | Finnøy | 12 | 0 | Harald Stokke, Lesund |
| 121 Mk Anker | fk | T | 30 | 35.3 | 10.7 | 6.4 | Rapp | 15 | 1 | Lars Kiplesund, Lesund |
| 122 Må Kampen | f | T | ? | 29.7 | 8.5 | 4.2 | Grei | 7 | 0 | Arne Engdal, Auresundet |
| 123 Må Bølgen | f | T | ? | 22.0 | 5.0 | 2.5 | C. Perf. | 4 | 0 | Ole Olsen, Ludvik på N.møre |
| 124 Må Ørnen | fk | T | 39 | 28.0 | 8.0 | 4.0 | Grei | 4 | 0 | Paul Rotøy, Lurvik på N.møre |
| 125 Ms Halvar | kf | T | 10 | 37.0 | 12.5 | 5.0 | Alpha | 8 | 0 | Harry Djupvik, Foldvik |
| 126 Mk Ulabrand | fk | T | 26 | 35.0 | 10.5 | 5.3 | Skandia | 8 | 0 | Arne Oldervik, Lurvik på N.møre |

M-BL. Bolsøy merkedistrikt.

| | | | | | | | | | | |
|---------------|-----|---|----|------|------|-----|---------|----|---|-------------------------------|
| 1 8/å — | f | T | 13 | 30.2 | 10.6 | 3.7 | — | — | 1 | Kleive Notlag, Kleive |
| 2 6/å — | f | T | 13 | 27.0 | 8.8 | 3.3 | — | — | 2 | Kleivenes Notlag, Kleive |
| 3 6/å Bjørn | f | T | 00 | 30.6 | 9.4 | 2.9 | — | — | 2 | Holmens Notlag, Talset |
| 4 6/å — | f | T | 19 | 25.5 | 7.7 | 3.2 | — | — | 2 | Talsets Notbruk, Talset |
| 5 Må Fiskeren | f | T | 16 | 20.0 | 6.0 | 3.0 | Bang | 2 | 0 | Georg Amundsen m fl, Bolsøya |
| 6 8/å — | f | T | 14 | 28.0 | 9.0 | 3.7 | — | — | 2 | Gjednes Notbruk, Hovdenakken |
| 7 6/å — | f | T | 90 | 24.0 | 7.5 | 3.0 | — | — | 4 | Thomas Skevik, Hovdenakken |
| 8 Ms Norden | f | T | ? | 40.0 | 15.8 | 6.0 | Skandia | 12 | 0 | Olaf Næss, Moldelien pr Molde |
| 9 Må Snål | k | T | 19 | 21.7 | 6.0 | 2.2 | Bang | 3 | 0 | Ole A Elnes, Bolsøya |
| 10 6/å — | f | T | 16 | 23.0 | 8.0 | 2.7 | — | — | 3 | Martinus Draget m fl, Bolsøya |
| 11 Må Glup | f | T | 90 | 23.0 | 6.0 | 2.5 | Birkel. | 2 | 0 | Edv. Røvikneset, Hovdenakken |
| 12 Mk Erling | k f | T | 04 | 37.0 | 13.0 | 4.5 | Paragon | 8 | 2 | Knut Torhus m fl, Bolsøya |
| 13 Må — | k | T | 17 | 23.0 | 7.0 | 4.0 | Helseth | 6 | 0 | Nils Tolås, Talset |
| 14 Må Nor | f | T | 80 | 22.0 | 6.7 | 2.8 | Gideon | 3 | 0 | Ole S Buvik, Talset |
| 15 Ms Simra | fk | T | 16 | 24.0 | 7.5 | 2.8 | Hjelset | 4 | 0 | Mart Draget, Bolsøya |

M-BL Bolsøy — M-B Borgund.

| Farkostens nummer, art og navn | Anvendelse | Materiale | Byggeh. | Lengde | Bredde | Dybde | Maskin, navn | Antall HK | F. & fangstb. | Eierens (den korresponderende reders, navn og postadresse |
|--------------------------------|------------|-----------|---------|--------|--------|-------|--------------|-----------|---------------|---|
| 17 Må Turisten | f | T | ? | 19.5 | 5.5 | 2.0 | Birkel. | 3 | 0 | Thomas Bolsø, Bolsøya |
| 18 Må Fuglen | f | T | 23 | 19.0 | 5.0 | 3.0 | Tenfj. | 3 | 0 | Lasse Lillebø, Hovdenakken |
| 19 Må Jarl | f | T | 96 | 23.0 | 5.5 | 2.5 | (Amer.) | 6 | 0 | Knut K Skjerså m fl, Hjelset |
| 20 6/å Sverre | f | T | 18 | 28.0 | 9.0 | 3.3 | — | — | 1 | Ullelands Notlag, Talset |
| 21 Må Sigg | f | T | 19 | 19.0 | 5.5 | 1.8 | Bang | 2 | 0 | H O Senningen, Hovdenakken |
| 23 Må Prøven | f | T | 14 | 26.0 | 7.0 | 3.7 | Alpha | 4 | 1 | K Gjeitnes, Hovdenakken |
| 24 Må Fram | f | T | 22 | 26.0 | 7.1 | 3.6 | Hjelset | 4 | 0 | P T Solheimdal, Talset |
| 25 Må Trygg | f | T | 23 | 27.0 | 8.3 | 4.4 | Helseth | 6 | 0 | H Simonsen, Lilleviken pr. Molde |
| 26 Mk Petter | t | T | 12 | 40.0 | 13.0 | 6.3 | Hjelset | 10 | 0 | Anton Nakken, Talset |
| 27 Må Yngålf | f | T | 25 | 24.0 | 6.0 | 4.5 | Ford | 22 | 0 | Einar Lillebostad, Bolsøya |
| 28 Må Einar | f | T | 22 | 19.0 | 5.0 | 1.8 | Bang | 2 | 0 | Olaf A Bolsø, Bolsøya |
| 30 Må Arne | f | T | 32 | 22.0 | 5.5 | 2.5 | Hjelset | 3 | 0 | Lars Røsborg, Kleive |
| 31 Mk Glimt | t k | T | 26 | 29.5 | 9.5 | 4.3 | Heimdal | 11 | 0 | Sigurd I Røvik m fl, Hovdenakken |
| 32 Må Lakson | f | T | 26 | 22.0 | 6.0 | 2.5 | Tenfj. | 3 | 0 | Tomas Skevik, Hovdenakken |
| 33 Mk Fram | t f | T | 09 | 36.0 | 12.5 | 6.3 | Brunv. | 10 | 0 | Hans Ulleland, Kleive |
| 34 Mk Nyvonia | k f t | T | 89 | 56.9 | 16.0 | 7.1 | Askøy | 25 | 1 | A Kristengård m fl, Talset |
| 35 Må Henry | f k | T | ? | 22.0 | 5.0 | 3.0 | Helseth | 4 | 1 | Paul S Hansen, Moldelien pr. Molde |
| 36 6/å — | f | T | ? | 25.0 | 6.0 | 3.2 | — | — | 1 | Ole E Bolsø m fl, Bolsøya |
| 37 Må Fram | k f | T | 00 | 23.0 | 6.3 | 4.0 | Nogva | 3 | 0 | P A Reset, Sund pr Molde |
| 38 Må Våren | f | T | ? | 23.4 | 5.7 | 2.7 | C. Perf. | 3 | 0 | Normann Lillebostad, Bolsøya |
| 39 Må Tor | f | T | 26 | 19.0 | 6.0 | 3.0 | Røvik | 3 | 1 | Georg Amundsen, Bolsøya |
| 40 Må Småen | f | T | 31 | 21.2 | 6.4 | 2.7 | Sleipner | 5 | 0 | Johan Settem, Bolsøya |
| 41 Må Fram | f | T | 22 | 25.0 | 7.0 | 3.5 | Tenfj. | 3 | 1 | Ragnvald Folestad, Bolsøya |
| 42 Må Klara | f | T | ? | 21.0 | 5.0 | 4.0 | C. Perf. | 4 | 1 | Teodor Hoel, Hjertøya pr. Molde |
| 43 Mk Havbris | f | T | 28 | 30.4 | 8.5 | 4.4 | Skandia | 10 | 1 | Ole Raknestangen, Solvang, Molde |

M-B. Borgund merkedistrikt.

| | | | | | | | | | | |
|----------------------------|-----|---|----|------|------|-----|---------|----|---|-------------------------------------|
| 1 Må Kvik | f | T | 23 | 22.5 | 8.0 | 3.3 | Stabil | 8 | 0 | S P Breivik m fl, Spjelkavik |
| 2 Mk Gideon | f k | T | 14 | 29.0 | 9.5 | 5.0 | Gideon | 8 | 1 | A A Slinning, Slinning pr. Ålesund |
| 3 Mk Hugnad | f k | T | 15 | 32.0 | 11.0 | 5.4 | Gideon | 10 | 2 | K M K Slinning, Slinning pr. Åles. |
| 4 Mk Gangerolf | k h | T | 14 | 40.0 | 14.0 | 6.9 | Brunv. | 50 | 1 | L P Måseidvåg m fl, Mauseidvåg |
| 5 Mk Sigurd ¹⁾ | k h | T | 19 | 53.0 | 15.0 | 7.3 | Volda | 50 | 4 | P L Fylling m fl, Langevåg |
| 6 Må Lun | f | T | 30 | 18.0 | 4.5 | 3.5 | Vagtm. | 4 | 0 | Einar Vassbotn, Slinning pr Åles. |
| 7 Mk Rex | f | T | 11 | 27.0 | 7.4 | 3.9 | Hein | 7 | 0 | Hans Lorgen, Borgund pr. Ålesund |
| 8 Må Svalen | f | T | 32 | 18.3 | 6.0 | 2.7 | Americ. | 4 | 0 | Ivar Haavold, Langevåg |
| 9 Mk Nyo | k h | T | 20 | 51.0 | 14.2 | 6.7 | Populær | 30 | 1 | Olav Festøy m fl, Hussa pr Åles. |
| 10 ?/å — | f | T | 03 | 25.0 | 5.0 | 2.5 | — | — | 1 | Slotvik Notlag, Ellingsøy |
| 11 Må Rex | f | T | 26 | 24.0 | 7.0 | 3.1 | Americ. | 8 | 0 | Oddveig Farstad, Ellingsøy |
| 12 Ms Storegg | k h | T | 38 | 52.7 | 17.2 | 8.3 | Wichm. | 50 | 1 | Ole Kalvø m fl, Store-Kalvø |
| 13 Mk Aksel | h k | T | 23 | 31.3 | 12.2 | 5.2 | Rekord | 14 | 2 | K O Slinning, Slinning pr Ålesund |
| 14 Mk Hugin | k h | T | 18 | 43.0 | 14.0 | 7.0 | Hjelset | 25 | 3 | E L Sunde m fl, Eidsnes |
| 15 Mk Fram | k h | T | 11 | 39.5 | 12.7 | 6.7 | Wichm. | 20 | 5 | K Remvik m fl, Spjelkavik |
| 16 Mk Aktiv | k h | T | 15 | 44.0 | 14.0 | 7.0 | Brunv. | 42 | 3 | K L Sunde, Eidsnes |
| 18 Ms Palmen | k f | T | 11 | 30.0 | 11.0 | 5.0 | Grei | 7 | 0 | Lars Johannesen, Slinning pr. Åles. |
| 19 Må Kvikk | f | T | 11 | 22.0 | 6.0 | 3.0 | Bilm. | 8 | 0 | Henning Brathaug pr Langevåg |
| 21 Mk Glup | k | T | 11 | 40.0 | 12.0 | 5.8 | Gideon | 17 | 0 | Johan G K Hanken, Humla |
| 22 Må Truls | f | T | ? | 20.0 | 6.0 | 2.3 | Hubb. | 3 | 0 | J P Grytebust, Ellingsøy |
| 23 Mk Norvald | k h | T | 14 | 37.0 | 12.1 | 6.2 | Rap | 20 | 3 | L F Grytebust m fl, Ellingsøy |
| 24 Mk Robert ²⁾ | f | T | 25 | 24.5 | 8.0 | 3.3 | Møre | 6 | 0 | Paul L Hanken, Humla |
| 25 Må Kvik | f | T | 00 | 21.3 | 6.3 | 2.7 | Tenfj. | 3 | 0 | G S Hanken, Humla |
| 26 Mk Sport | k h | T | 18 | 30.0 | 9.3 | 4.3 | Hein | 7 | 1 | Lauritz Tranvåg, Djupvikstranda |
| 27 Mk Snøg | k f | T | 20 | 23.0 | 6.0 | 3.5 | Hjelset | 4 | 0 | Ole Nybø m fl, Langevåg |

1) Omb. 1933. 2) Omb. 1937.

| Farkostens nummer, art og navn | Anvendelse | Materiale | Byggear | Lengde | Bredde | Dybde | Maskin, navn | Antall HK | F. s. fangstb. | Eierens (den korresponderende reders) navn og postadresse |
|-----------------------------------|------------|-----------|---------|--------|--------|-------|-----------------|-----------|----------------|--|
| 28 Mk Rapp | t f | T ? | | 37.0 | 10.5 | 5.0 | Finnøy | 8 | 1 | Hilmar Larsen Vedde, Langevåg |
| 29 Mk Varde ¹⁾ | k h | T 18 | | 65.0 | 16.0 | 7.8 | Finnøy | 70 | 2 | Paul Sørnes m fl, Skuggen pr Ales. |
| 30 Mk Havblik | t | T 17 | | 34.0 | 12.0 | 6.0 | Heimdal | 14 | 0 | J Djubvik, Djupvikstranda |
| 31 MÅ Ran | f | T 16 | | 19.0 | 5.0 | 2.0 | Americ. | 4 | 0 | Peter J Molvær, Langevåg |
| 32 Mk Lun | k h f | T 10 | | 27.5 | 10.0 | 5.5 | Brunv. | 10 | 1 | Nils P Grytten, Grytastranda |
| 33 Mk Hugleik ²⁾ | t | T 33 | | 35.0 | 11.0 | 6.0 | Union | 15 | 1 | Ole N Dybvik, Langevåg |
| 34 MÅ Odd | f | T 18 | | 25.0 | 6.0 | 2.5 | Hjelset | 3 | 0 | N H Kvasnes, Eidsnes |
| 36 Mk Erling | f t | T ? | | 26.0 | 6.0 | 3.0 | Dan | 8 | 0 | S L Drønnesund, Heissa pr. Ales. |
| 37 Mk Vidar | k h | T 10 | | 32.5 | 12.0 | 5.6 | Gideon | 8 | 1 | P R Vedde m fl, Langevåg |
| 38 Mk Strande mann | f t | T 13 | | 30.0 | 8.0 | 5.0 | Hjelset | 8 | 0 | Ole Løndal Hessa, Heissa pr. Ales. |
| 39 D Erkna | h k | S 07 | | 73.1 | 16.5 | 7.9 | Damp | 92 | 0 | Laurits L Molværsmyr m fl, Langevåg |
| 40 Mk Mågen | k h | T 11 | | 33.0 | 11.5 | 6.3 | Gideon | 13 | 2 | Brathaug's Sønner, Mauseidvåg |
| 41 MÅ Tor | f k | T 34 | | 20.0 | 5.0 | 3.3 | Sleipner | 6 | 0 | Petter O Jarnes, Langevåg |
| 42 Mk Von | k | T 11 | | 38.0 | 12.5 | 5.9 | Volda | 8 | 1 | S K Søviknes m fl, Gamlemshaug |
| 43 Ms Freidig | f k | T 36 | | 27.0 | 7.8 | 3.7 | Grei | 7 | 0 | Bernt Veddegjerde, Orkevik |
| 44 Mk Von ³⁾ | k h | T 12 | | 45.5 | 13.8 | 6.7 | Brunv. | 42 | 3 | Peder Nøringset, Heissa pr. Ales. |
| 46 Mk Kapp | k h | T 12 | | 38.0 | 14.0 | 7.0 | Dan | 16 | 2 | Nils Bjørge m fl, Ellingsøy |
| 47 Mk Viggo | k t | T 16 | | 36.0 | 13.0 | 5.7 | Hein | 14 | 1 | Johan Dyrøy m fl, Spjelkavik |
| 48 Mk Peik ⁴⁾ | f | T 32 | | 25.0 | 7.0 | 3.3 | Populær | 6 | 0 | Hagbart Bernhoff, Vegsund |
| 49 MÅ Truls | f k | T 31 | | 26.8 | 7.8 | 3.4 | Møring. | 6 | 0 | Martinus Bunes, Ellingsøy |
| 50 MÅ Trafikk | f | T 34 | | 26.0 | 8.0 | 5.0 | Hjelset | 5 | 0 | Oskar Nøringseth, Heissa pr. Ales. |
| 51 Mk Håkon | k h | T 05 | | 48.0 | 14.0 | 6.0 | Venern | 40 | 4 | Peder Hatlen, Borgund pr Alesund |
| 52 MÅ Pål | f | T ? | | 17.0 | 5.0 | 3.5 | Sleipner | 4 | 0 | Johs Nilsen Borgund pr Alesund |
| 53 MÅ Lun | f | T 02 | | 20.5 | 7.4 | 3.0 | Sleipner | 4 | 0 | Bj Vangsmo, Borgund pr Alesund |
| 54 Mk Harald | k h | T 35 | | 48.6 | 15.8 | 7.7 | Finnøy | 70 | 3 | J H Fiskerstrand m fl, Langevåg |
| 55 Mk Fram ⁴⁾ | k | T 13 | | 47.8 | 14.5 | 5.6 | Brunv. | 42 | 3 | K Bjørnøy m fl, Gamlemshaug |
| 56 MÅ Kaula | f | T 26 | | 18.1 | 5.3 | 2.5 | Atlanta | 4 | 0 | Lars A Bryne, Humla |
| 57 Mk Sverre ⁵⁾ | k h | T 15 | | 43.0 | 14.0 | 7.7 | Union | 40 | 4 | J L Uggedal m fl, Grytestranda |
| 58 Mk Greinar | k | T 16 | | 33.0 | 12.0 | 5.8 | Møre | 6 | 2 | M K Ekremsvik m fl, Mauseidvåg |
| 59 MÅ Ruth | f | T 17 | | 21.8 | 6.0 | 3.0 | Atlanta | 4 | 0 | Ole Løndal, Heissa pr. Alesund |
| 61 Mk Svanshorn | h k | T 26 | | 31.0 | 11.3 | 5.5 | Rap | 17 | 1 | Lauritz E Fylling m fl, Langevåg |
| 62 MÅ Blomvik | f t | T 17 | | 24.0 | 7.0 | 3.0 | Hjelset | 4 | 0 | Ingvard Hoff, Langevåg |
| 63 Mk Kvik | f | T 17 | | 22.0 | 9.0 | 3.8 | Alpha | 3 | 0 | Ole Stenstet, Borgund pr Alesund |
| 64 MÅ Snøgg | f | T 16 | | 25.5 | 7.4 | 3.2 | Hjelset | 4 | 0 | K J Humlen, Gåseide pr. Alesund |
| 65 MÅ Rekord | f t | T 23 | | 25.0 | 8.3 | 3.7 | Dahl | 9 | 0 | Ole O Sperre, Ellingsøy |
| 66 MÅ Rap | t f | T 26 | | 24.0 | 6.0 | 3.0 | Rap | 6 | 0 | Bernt O Slotsvik, Ellingsøy |
| 67 Mk Idun | t k | T 13 | | 39.0 | 12.0 | 5.6 | Dan | 14 | 1 | Kristoffer Sperre, Ellingsøy |
| 68 4/Å — | f | T ? | | 24.0 | 8.0 | 3.0 | — | — | 2 | Store Norges Notlag, Borgund pr. A |
| 69 Mk Hugin | h k | T 12 | | 43.4 | 12.4 | 6.4 | Finnøy | 20 | 1 | Joh B Fiskerstrand m fl, Mauseidvåg |
| 70 MÅ Viking | f | T 35 | | 26.5 | 9.0 | 4.0 | Sleipner | 10 | 3 | A Liljedals Notlag, Spjelkavik |
| 71 MÅ Hurtig ⁶⁾ | f | T ? | | 25.0 | 7.0 | 2.5 | Hjelset | 4 | 0 | E J Emlen, Borgund pr Alesund |
| 72 Mk Håkon | k | T 27 | | 35.0 | 11.5 | ? | Alpha | 7 | 1 | L R Sunde m fl, Eidsnes |
| 73 Mk Odd | k | T 14 | | 31.0 | 11.8 | 5.8 | Alpha | 7 | 2 | Karl P Blomvik m fl, Valebukt pr Alesund |
| 74 MÅ Fram | f | T 20 | | 24.0 | 7.0 | 3.2 | Kampen | 10 | 0 | K J Skuggen, Borgund pr Alesund |
| 75 Ms Sleipner | f | T 05 | | 25.5 | 7.5 | 5.0 | Dan | 4 | 0 | P Engeskar m fl, Gåseidnes pr. Ales. |
| 76 MÅ Snøgg | f | T 18 | | 22.0 | 6.5 | 3.0 | Hjelset | 4 | 0 | Karl Skuggen, Borgund pr Alesund |
| 77 MÅ Storm | f | T ? | | 20.0 | 6.0 | 3.0 | Bolind. | 6 | 0 | Olaf Brathaug, Langevåg |
| 78 Mk Øystein | h k | T 12 | | 36.0 | 12.0 | 5.0 | Gideon | 10 | 1 | Julius Terøy, Gamlemshaug |
| 79 MÅ Wiggo | f | T 22 | | 23.0 | 8.5 | 3.9 | Hjelset | 8 | 0 | Johan Vik, Ellingsøy |

| Farkostens nummer, art og navn | Anvendelse | Materiale | Byggår | Lengde | Bredde | Dybde | Maskin, navn | Antall HK | F. & fangstb. | Eierens (den korresponderende reders) navn og postadresse |
|-----------------------------------|------------|-----------|--------|--------|--------|-------|-----------------|-----------|---------------|--|
| 80 Ms Brodd | f | T | 05 | 29.7 | 10.6 | 5.3 | Dan | 5 | 0 | A Ville, Heissa pr. Ålesund |
| 81 Mk Havlyvs | k h | T | 27 | 32.0 | 11.9 | 5.9 | Hjelset | 16 | 1 | Knut A Slinning, Slinning pr Åles. |
| 82 Mk Kvalen | k h | T | 16 | 40.0 | 13.0 | 6.0 | Hein | 14 | 3 | P S Blindheim m fl, Borgund pr Åles |
| 83 Må Real | f | T | 23 | 22.0 | 6.0 | 2.5 | Real | 4 | 0 | Gustav Karlsbak, Mauseidvåg |
| 84 Mk Merkur | k | T | 18 | 27.0 | 9.0 | 3.7 | Elefant | 7 | 0 | Ole Holmset, Grytestranda |
| 85 Mk Sivle | t | T | 09 | 37.0 | 12.0 | 5.5 | Alpha | 6 | 0 | Brødrene Knutsen, Langevåg |
| 86 Mk Viking ¹⁾ | h k | T | 27 | 45.0 | 13.3 | 6.0 | Skandia | 30 | 1 | Julius K Ekremsvik, Mauseidvåg |
| 87 Mk Gåsa | k | T | 15 | 31.0 | 11.5 | 6.0 | Alpha | 7 | 1 | J P Veddegjerde m fl, Langevåg |
| 88 Må Snøgg | f | T | 24 | 19.0 | 7.0 | 3.8 | Nogva | 4 | 0 | Karl L Vågenes, Langevåg |
| 89 Mk Arnvid ²⁾ | k h | T | 07 | 40.0 | 13.3 | 7.3 | Rapp | 24 | 0 | Hans Berg, Borgund pr. Ålesund |
| 90 D Syrian | h | S | 19 | 139.0 | 12.8 | 12.8 | Damp | 600 | 3 | Hans S Haram, Borgund pr Åles. |
| 91 Må Tentfjord | ft | T | 16 | 19.0 | 6.0 | 2.5 | Tenfj. | 3 | 0 | J O Hoff, Ellingsøy |
| 92 Ms Rolf | ft | T | ? | 27.8 | 8.0 | 3.5 | Alpha | 4 | 0 | J R Sunde, Eidsnes |
| 93 Må Thor | f | T | 26 | 26.0 | 8.0 | 3.4 | Hjelset | 4 | 0 | Anton Statsnes, Lanøevåg |
| 94 Mk Trafik | t f | T | 03 | 39.0 | 13.0 | 4.0 | Alpha | 15 | 0 | Karl Fylling, Langevåg |
| 95 Mk Sverre | t | T | 15 | 36.0 | 13.3 | 6.5 | Hein | 16 | 0 | Olav E Fiskerstrand, Mauseidvåg |
| 96 Mk Fri | k | T | 13 | 29.0 | 11.0 | 5.5 | Møre | 10 | 1 | P K Emlem m fl, Emleim |
| 97 Må Snøgg | f | T | ? | 19.0 | 7.0 | 2.5 | Tenfj. | 3 | 0 | Elias K Løvik, Emleim |
| 98 Må Tendringen | ft | T | 15 | 29.0 | 8.5 | 3.5 | Gideon | 5 | 0 | J Admås m fl, Heissa pr. Ålesund |
| 99 Mk Fram | k | T | 19 | 24.5 | 8.3 | 4.0 | Gideon | 4 | 1 | Bernt Fylling, Langevåg |
| 100 Mk Glimt 3 | h k | T | 39 | 63.4 | 17.1 | 9.2 | Hjelset | 60 | 1 | Karl K Molværsmyr, Langevåg |
| 101 Mk Snøg | k | T | 20 | 32.0 | 11.3 | 5.4 | Alpha | 8 | 1 | Johannes Nilsen, Storekalvøy |
| 102 Må Langen | ft | T | 27 | 28.0 | 8.5 | 5.0 | Dahl | 4 | 0 | Nikolai E Sperre, Ellingsøy |
| 103 Må Snøg | f | T | 14 | 25.0 | 6.0 | 3.3 | Tenfj. | 3 | 0 | Ole E Grytebust, Ellingsøy |
| 104 Må Kvikk | f | T | 10 | 21.0 | 6.3 | 3.0 | Real | 4 | 0 | Lauritz Stadsnes, Langevåg |
| 105 Må Kvikk | f | T | 15 | 17.0 | 5.5 | 2.5 | Americ. | 4 | 0 | Odd Svino, Svinøy pr Ålesund |
| 106 Ms Lun | t | T | ? | 42.0 | 16.0 | 6.0 | Finnøy | 25 | 0 | Sevrin E Fiskerstrand, Mauseidvåg |
| 107 Mk Haugen ³⁾ | h k | T | 08 | 70.8 | 18.2 | 8.4 | Union | 60 | 0 | Peter L Fylling, Langevåg |
| 108 Må Kleggen | f | T | ? | 20.0 | 5.0 | 3.0 | Marna | 4 | 1 | Leif Bryne, Borgund pr Ålesund |
| 109 Mk Harhaug | k h b | T | 19 | 47.7 | 15.3 | 6.5 | Bolind. | 40 | 5 | Nik. N Engeset m fl, Grytestranda |
| 110 Mk Urædd | t | T | 10 | 38.5 | 12.0 | 5.5 | Finnøy | 10 | 0 | kristian Blomvik, Mauseidvåg |
| 112 Mk Von ⁴⁾ | f | T | 21 | 23.0 | 8.0 | 3.3 | Helseth | 6 | 0 | Ivar Sørnes, Borgund pr Ålesund |
| 113 Må Brake | ft | T | 14 | 20.0 | 7.0 | 4.0 | Skandia | 3 | 0 | O E Skuset, Heissa pr Ålesund |
| 114 Mk Sleipner ⁵⁾ | k | T | 11 | 41.0 | 13.0 | 6.5 | Finnøy | 22 | 3 | N J Solavågen m fl, Eidsnes |
| 115 Mk Sula | k | T | 01 | 96.8 | 19.1 | 8.6 | J.Munkt. | 92 | 2 | Ragnv. Solevåg m fl, Mauseidvåg |
| 116 Mk Glimt | k f | T | 12 | 33.0 | 12.2 | 5.8 | Dan | 10 | 0 | J H Lausund, Gamlemshaug |
| 117 Må Glimt | f | T | 20 | 22.5 | 7.0 | 3.2 | Hjelset | 4 | 0 | O O Lillekalvøy, Kalvøy, Ellingsøy |
| 118 Mk Egil | f | T | ? | 23.0 | 8.0 | 3.3 | Elefant | 6 | 0 | Olaf Skytterholm m fl, Vegsund |
| 119 Må Viking | f | T | 13 | 24.0 | 8.0 | 3.3 | Hjelset | 3 | 0 | Johan Urkevik, Langevåg |
| 120 Mk Glimt | k | T | 15 | 31.0 | 11.0 | 5.4 | Hjelset | 6 | 2 | Emil K Terøy, Gamlemshaug |
| 121 Mk Olav | t | T | 14 | 28.0 | 9.0 | 5.4 | Hjelset | 7 | 0 | Johan O Hoff, Ellingsøy |
| 122 Må Rolf | f | T | ? | 25.0 | 6.5 | 3.1 | Tenfj. | 3 | 0 | R K Bjørkavåg, Eidsnes |
| 123 Mk Geir ⁶⁾ | k h | T | 04 | 57.1 | 15.8 | 6.5 | Bolind. | 40 | 4 | P N Urkedal m fl, Grytestranda |
| 124 Mk Seir | k h | T | 19 | 57.6 | 16.4 | 8.5 | Union | 40 | 4 | H N Urkedal m fl, Grytestranda |
| 125 Må Delfin | f | T | ? | 23.0 | 5.5 | 3.0 | Hjelset | 4 | 0 | Olaf Krogseth m fl, Mauseidvåg |
| 126 Ms Brodd | k t | T | 03 | 29.0 | 9.0 | 4.0 | Alpha | 3 | 0 | P J Lorgen m fl, Ellingsøy |
| 127 Mk Nordlys | k | T | 23 | 31.0 | 9.4 | 4.4 | Kampen | 10 | 0 | Ole Solnrdal, Heissa pr Ålesund |
| 128 Må Trippen | f | T | 22 | 20.0 | 6.5 | 3.0 | Sterk | 2 | 0 | A B Stadsnes, Langevåg |
| 130 Mk Sigurd | t | T | 15 | 32.0 | 12.0 | 5.6 | Volda | 14 | 0 | Sevrin Tranvåg, Mauseidvåg |

1) 4) Omb. 1934. 2) 3) Omb. 1939. 5) Omb. 1922. 6) Omb. 1933.



Kulkompaniet af 1871
Bergen

Bunkerkull
Koks
Cinders

* Telefon - Central 10 195

| Farkostens nummer, art og navn | Anvendelse | Materiale | Byggjaar | Lengde | Bredde | Dybde | Maskin, navn | Antall HK | F. & fangsbr. | Eierens (den korresponderende reders) navn og postadresse |
|-----------------------------------|------------|-----------|----------|--------|--------|-------|-----------------|-----------|---------------|--|
| 131 Må Snøg | f | T | ? | 21.0 | 7.0 | 2.6 | ? | 3 | 0 | H O Rabbevåg, Vegsund |
| 132 Mk Elf | k f | T | 25 | 27.0 | 9.5 | 4.7 | Nogva | 7 | 1 | Oskar Olsen m fl, Emleim |
| 133 Mk Jupetter | k | T | 13 | 25.0 | 8.0 | 4.0 | Gideon | 5 | 1 | Johannes T Nymark, Langevåg |
| 134 Mk Rolf | k | T | 14 | 32.0 | 11.0 | 5.7 | Volda | 7 | 1 | G A Stokke m fl, Ellingsøy |
| 135 Må Rapp | f | T | 16 | 23.0 | 7.0 | 3.0 | Helseth | 3 | 0 | J R Asestrand, Borgund, pr A.sund |
| 136 Mk Prøven | k | T | 12 | 31.0 | 11.7 | 5.8 | Alpha | 14 | 2 | Hans Valen, Mauseidvåg |
| 137 Må Snål | f | T | ? | 28.0 | 7.0 | 4.0 | Nogva | 3 | 0 | P L Sunde, Eidsnes |
| 138 Må Kvik | f | T | 16 | 23.0 | 6.5 | 2.9 | Hjelset | 3 | 0 | P L Sunde m fl, Spjelkavik |
| 139 Må Sport | f | T | 14 | 26.0 | 8.5 | 3.0 | Tenfj. | 4 | 0 | Elias Kvasnes, Vegsund |
| 140 Mk Alf | k | T | 09 | 28.5 | 10.5 | 5.8 | Gideon | 5 | 1 | P Petersen Havnsund, Gamlemshaug |
| 141 Må Troll | f | T | 28 | 25.0 | 7.5 | 3.5 | Hjelset | 3 | 0 | Livius Stafseth m fl, Vegsund |
| 142 Må Kvik | f | T | 98 | 21.0 | 7.0 | 3.5 | Gideon | 4 | 0 | Petter P Svinø, Borgund pr Ales. |
| 143 Må Trafik | f t | T | 20 | 25.0 | 6.0 | 4.0 | Helseth | 6 | 0 | O Hessen m fl, Heissa pr. Alesund |
| 144 Mk Heljan | k | T | 16 | 29.0 | 10.6 | 5.4 | Alpha | 9 | 1 | J P Hjellen, Spjelkavik |
| 145 Mk Arnulf | k | T | 08 | 33.5 | 11.5 | 6.0 | Gideon | 11 | 2 | Elias Nes m fl, Ellingsøy |
| 146 Må Lorghaug | f | T | 08 | 20.0 | 7.0 | 4.0 | Tenfj. | 3 | 0 | L H Lorgen m fl, Ellingsøy |
| 147 D Elf | h k | T | 84 | 69.7 | 19.3 | 9.5 | Damp | 70 | 0 | Johan Meibø, Langevåg |
| 148 Mk Snøg | k | T | 25 | 36.0 | 12.0 | 5.8 | Record | 12 | 1 | P O Eidsnes m fl, Eidsnes |
| 149 Må Nor | f | T | 13 | 20.5 | 6.3 | 3.5 | Fjærtøft | 2 | 0 | G Gundersen, Langevåg |
| 150 Mk Forsøk | h k | T | 12 | 33.0 | 11.5 | 5.2 | Hein | 7 | 1 | Johan Nygård m fl, Gamlemshaug |
| 151 Ms Fred | t | T | ? | 40.0 | 15.0 | 6.0 | Dan | 10 | 0 | P Røbek m fl, Borgund pr Alesund |
| 152 Mk Håkon | f t | T | 12 | 26.0 | 8.1 | 3.9 | Alpha | 6 | 0 | G Reitehaug, Eidsnes |
| 153 Må Tor | f | T | 37 | 22.5 | 7.0 | 5.0 | Hjelset | 3 | 0 | Jens Standal, Langevåg |
| 154 Mk Sokrates | t | T | 91 | 72.9 | 21.5 | 8.3 | Skandia | 25 | 1 | Karl Nakken, Borgund pr Alesund |
| 155 Mk Sverre | t | T | 08 | 35.5 | 12.0 | 5.8 | Dan | 10 | 0 | K Blindheimsmnes, Vegsund |
| 156 Må Sjøblomsten | f t | T | 00 | 24.0 | 7.0 | 3.8 | Tenfj. | 3 | 0 | L R Solevåg m fl, Eidsnes |
| 157 Må Sigurd ² | f t | T | 00 | 24.0 | 7.0 | 3.3 | Levahn | 5 | 0 | B P Myklebust, Ellingsøy |
| 158 Må Vidar | f | T | 05 | 29.0 | 7.5 | 3.0 | Tenfj. | 3 | 0 | Iver P Kongshaug, Vegsund |
| 159 Må Erling | f | T | 16 | 23.0 | 7.5 | 3.3 | Alpha | 4 | 0 | Johan J Myklebust, Ellingsøy |
| 160 Må Pjak | f | T | 19 | 25.0 | 7.0 | 3.3 | Hjelset | 3 | 0 | K Ekornås m fl, Langevåg |
| 161 Mk Von | f | T | ? | 27.5 | 8.0 | 3.0 | Alpha | 4 | 0 | Ole J Bjørnøy, Gamlemshaug |
| 162 Mk Neptun | f | T | 10 | 23.0 | 7.0 | 3.0 | Hjelset | 2 | 0 | K S Vågenes m fl, Langevåg |
| 163 Må Grei | f | T | 15 | 25.4 | 7.0 | 3.3 | Hjelset | 3 | 0 | Johan E Toftesund, Ellingsøy |
| 164 Mk Brødrene | k h | T | 30 | 44.0 | 13.8 | 5.6 | Heimdal | 20 | 1 | Olaf J Toftasund, Ellingsøy |
| 165 Må Skjoldur | f t | T | 15 | 22.0 | 8.0 | 3.3 | Hjelset | 3 | 0 | P P Åse m fl, Borgund pr Alesund |
| 166 Må Von | f k | T | ? | 26.0 | 6.0 | 3.3 | Dahl | 5 | 0 | Elias J Grytten, Gryttestranda |
| 167 Må Megg | f | T | 08 | 23.0 | 7.0 | 3.0 | Tenfj. | 3 | 0 | Iver Jørgensen, Borgund pr Alesund |
| 168 Må Mjølner | f | T | 12 | 20.5 | 6.0 | 2.5 | Sleipner | 4 | 0 | Nils Myklebust, Ellingsøy |
| 169 Ms Blåfjell | f t | T | 14 | 28.0 | 8.5 | 3.7 | Bergs. | 5 | 0 | Hans K Akslen m fl, Emleim |
| 170 Må Skjak | f | T | 25 | 21.0 | 7.0 | 3.5 | Tenfj. | 3 | 0 | Sevrin Sandvik, Langevåg |
| 171 Mk Kvik | f t | T | 16 | 25.0 | 8.0 | 3.7 | Møre | 6 | 0 | Ingvald Hofset m fl, Ellingsøy |
| 172 Mk Bjørn 2 | t | T | 34 | 70.0 | 18.0 | 8.0 | Bolind. | 70 | 2 | Arnlot Hjerte, Langevåg |
| 173 Må Odin | f | T | 14 | 24.0 | 8.2 | 3.5 | Hjelset | 4 | 0 | E O Gåseidnes, Gåseidnes pr Ales |
| 174 6/8 | f | T | ? | 24.0 | 8.5 | 3.0 | — | — | 1 | Næss Notlag, Ellingsøy |
| 175 Mk Hai | f | T | 12 | 24.5 | 8.0 | 3.0 | Hjelset | 3 | 0 | Petter K Ales, Langevåg |
| 176 Må Einar | f | T | 14 | 18.0 | 5.5 | 3.3 | Tenfj. | 3 | 0 | N S Hessen, Heissa pr. Alesund |
| 177 D Barden | k h | S | 14 | 105.4 | 20.1 | 10.3 | Damp | 235 | 3 | Iver Gamlem, Gamlemshaug |
| 178 Må Pål | f | T | 27 | 24.0 | 7.0 | 3.5 | Nogva | 3 | 0 | E L Blindheim, Borgund pr Ales. |
| 179 Mk Sport | k | T | 13 | 32.0 | 9.0 | 3.0 | Hein | 9 | 0 | Johan M Grytten, Gryttestranda |
| 180 Må Rapid | f t | T | 24 | 27.0 | 8.0 | 3.7 | Hjelset | 5 | 1 | H Hessen m fl, Heissa pr. Alesund |
| 182 Mk Signal | k | T | 17 | 30.0 | 10.0 | 4.5 | Hjelset | 4 | 1 | Th Hatlehol m fl, Vegsund |
| 183 Må Fiks | f | T | 14 | 22.0 | 8.0 | 3.5 | Americ. | 6 | 0 | Sevrin Vegsund, Vegsund |
| 184 Må Fram | f | T | 04 | 17.0 | 5.0 | 2.5 | Americ. | 3 | 0 | Sevrin Vegsund, Vegsund |

| Farkostens nummer, art og navn | Anvendelse | Materiale | Byggeår | Lengde | Bredde | Dybde | Maskin, navn | Antall HK | Eierens (den korresponderende reders) navn og postadresse |
|-----------------------------------|------------|-----------|---------|--------|--------|-------|-----------------|-----------|--|
| 186 Må Bølgen | f | T | 01 | 20.1 | 8.0 | 3.0 | Hjelset | 2 | 0 Lars K Vedde, Langevåg |
| 187 Må Poikien | f | T | 18 | 22.0 | 6.0 | 2.0 | Sleipner | 3 | 0 P G Statsnes m fl, Langevåg |
| 188 Må Snøg | f | T | 10 | 22.0 | 7.0 | 2.5 | Hjelset | 2 | 0 Ludvik Jensen m fl, Langevåg |
| 189 Mk Ask | k | T | 32 | 35.0 | 11.5 | 5.6 | Grei | 17 | 0 Karl L Lorgen m fl, Ellingsøy |
| 190 Må Tryg | f | T | 93 | 24.0 | 7.0 | 2.5 | Tenfj | 3 | 0 K K Lillekalvø, Kalvøy, Ellingsøy |
| 192 Mk Arthur ¹⁾ | k h | T | 07 | 54.0 | 14.5 | 8.0 | Brunv. | 50 | 4 Reidar Søvik m fl, Gamlemshaug |
| 193 Må Niogutten | f | T | 16 | 21.0 | 6.5 | 2.8 | Hjelset | 3 | 0 H A N Wiig, Nørvesund pr. Alesund |
| 194 Må Per | f | T | 26 | 23.0 | 7.5 | 4.0 | Møre | 6 | 0 E Fiskerstrand m fl, Mauseidvåg |
| 195 Må Frierfjord | f | T | 05 | 20.0 | 6.0 | 3.0 | Americ | 4 | 0 Bastian Skarboe m fl, Langevåg |
| 196 Mk Skjærva | t | T | 27 | 25.5 | 8.0 | 3.3 | Alpha | 6 | 0 Joh. H Hoff, Ellingsøy |
| 198 Må Ola | f | T | 34 | 23.0 | 6.5 | 3.0 | Stavseth | 4 | 0 Oscar Tynes, Ellingsøy |
| 199 Mk Normann | k f | T | 20 | 24.0 | 8.0 | 3.8 | Hjelset | 5 | 0 Joh. A Hofseide m fl, Ellingsøy |
| 200 Må Odin | f | T | 03 | 20.0 | 5.0 | 3.0 | Americ. | 4 | 0 P O Remen m fl, Spjelkavik |
| 202 4/A — | f | T | ? | 24.0 | 8.0 | 2.5 | — | — | 1 Molværs Notlag, Langevåg |
| 203 6/A Kvik | f | T | 00 | 25.0 | 8.5 | 3.0 | — | — | 2 Bergs Notlag, Nørvesund pr. Ales. |
| 205 Mk Gideon | k | T | 08 | 36.0 | 12.0 | 8.0 | Dan | 12 | 1 Mathias Brune, Langevåg |
| 206 Mk Kvik | f t | T | 26 | 30.0 | 9.8 | 5.0 | Hjelset | 12 | 0 Fredr Sellereit, Ellingsøy |
| 207 6/A — | f | T | 95 | 26.0 | 9.0 | 3.0 | — | — | 1 Blindheims Notlag, Spjelkavik |
| 208 Mk Odd | k | T | 11 | 31.5 | 11.5 | 5.5 | Hein | 6 | 2 Elias Engeskar, Borgund pr Ales. |
| 209 Må Thor | f | T | 10 | 24.0 | 6.0 | 3.0 | Tenfj. | 3 | 0 Jan Hundeide, Langevåg |
| 210 Må Cody | f | T | 20 | 26.0 | 7.0 | 3.0 | Helseth | 6 | 0 J Gamlemshaug, Gamlemshaug |
| 211 4/A — | f | T | 90 | 20.0 | 8.0 | 2.5 | — | — | 1 Stadsnes Notlag, Langevåg |
| 212 Må Falk | f | T | 10 | 25.0 | 6.0 | 3.0 | Tenfj. | 5 | 0 Hans J Søvik m fl, Gamlemshaug |
| 213 Må Thor | f | T | 20 | 23.0 | 8.0 | 5.0 | Kampen | 5 | 0 Alf A Nørve, Borgund pr Alesund |
| 214 4/A — | f | T | ? | 20.0 | 8.0 | 2.5 | — | — | 1 Ekornåsvåg Notlag, Veggund |
| 215 Må Snøg | f | T | 09 | 21.0 | 6.0 | 2.4 | Americ. | 4 | 0 Ivar Bjørkavoll m fl, Emleim |
| 216 6/A — | f | T | 15 | 28.0 | 9.0 | 4.0 | — | — | 1 Gamlems Notlag, Gamlemshaug |
| 217 Må Nero | f | T | 16 | 24.0 | 7.0 | 3.3 | Hjelset | 3 | 0 G Rødseth m fl, Spjelkavik |
| 218 Mk Kometen ²⁾ | k | T | 03 | 30.0 | 9.0 | 4.0 | Alpha | 4 | 0 Otto Lehmann, Veggund |
| 220 Må Redig | f | T | 15 | 23.0 | 6.0 | 3.0 | Hjelset | 5 | 0 S L Furmyr, Spjelkavik |
| 221 Må Seigar | f | T | ? | 22.0 | 6.0 | 3.0 | Vadset | 4 | 0 Andreas Grimstad, Ellingsøy |
| 222 Må Sundheim | f | T | 21 | 25.0 | 6.0 | 2.0 | Real | 8 | 0 G Kalsnes m fl, Nørvesund pr Ales. |
| 223 Må Strande- mand | f | T | 16 | 21.0 | 6.5 | 3.5 | Sleipner | 5 | 0 Severin Grimstad, Ellingsøy |
| 225 Må Knut | f | T | 07 | 22.0 | 6.5 | 3.3 | Stabil | 4 | 0 Knut L Åse, Åse pr Alesund |
| 226 Må Rapp | f | T | 13 | 20.0 | 6.0 | 2.9 | Vagtm. | 4 | 0 Paul Asnes m fl, Langevåg |
| 227 Må Signal | f | T | 01 | 23.0 | 6.4 | 3.8 | Hjelset | 3 | 0 R Myklebust m fl, Ellingsøy |
| 228 Må Harald | f | T | 17 | 24.0 | 7.0 | 3.8 | Tenfj. | 5 | 0 M K Dybvik, Borgund pr Alesund |
| 229 Må Viking | f | T | 10 | 27.0 | 7.0 | 5.0 | Konkur. | 4 | 0 Karl K Vik, Ellingsøy |
| 230 Må Reidar | f | T | 24 | 25.5 | 7.0 | 3.8 | Motor | 5 | 0 Anton S Dybvik, Borgund pr Ales. |
| 231 Må Jarnes | f | T | 14 | 19.1 | 6.2 | 2.5 | Sleipner | 4 | 0 Ole P Jarnes, Langevåg |
| 232 Mk Snaug ³⁾ | f | T | 28 | 26.0 | 7.0 | ? | Hjelset | 6 | 0 Karl K Blomvik, Mauseidvåg |
| 233 Må Rap | f | T | 30 | 24.0 | 6.8 | 3.6 | Helseth | 3 | 0 Hans E Ramsvik, Ikornåsvåg |
| 234 Mk Svalen | f t | T | 34 | 29.0 | 9.0 | 4.8 | Hjelset | 6 | 0 Peder A Årseth, Ellingsøy |
| 236 Ms Sjølyst | f | T | ? | 25.0 | 6.0 | 5.0 | Americ. | 8 | 0 Johan Ringstad, Mauseidvåg |
| 237 Må Harding | f | T | 05 | 26.0 | 6.7 | 3.0 | Sleipner | 4 | 0 Lars Kvalstein m fl, Ellingsøy |
| 238 Må Truls | f | T | 26 | 20.0 | 6.3 | 2.6 | Horten | 5 | 0 Joh Mork, Veggund |
| 239 Mk Svalen | t k | T | 09 | 39.0 | 12.3 | 5.8 | Dan | 8 | 0 Ole O Veggund, Veggund |
| 240 Mk Glimt | f | T | 23 | 24.0 | 8.3 | 4.0 | Nogva | 7 | 0 Eilert L Dronnesund, Heissa pr. Å. |
| 244 Må Kvik | f | T | 12 | 23.0 | 6.0 | 3.5 | Motor | 4 | 0 Andr B Øvrevoll, Spjelkavik |
| 245 Mk Nor | k h | T | 15 | 36.0 | 11.4 | 5.8 | Gideon | 11 | 2 H L Engesæth m fl, Grytestrand |
| 246 Må Sleipner | f | T | 19 | 21.0 | 6.3 | 2.5 | Sleipner | 4 | 0 Harald Holberg, Langevåg |
| 247 Må Kvass | f | T | 20 | 21.0 | 6.5 | 3.0 | Hjelset | 4 | 0 Ole J Fiskerstrand, Mauseidvåg |
| 248 Må Normann | f | T | 12 | 23.0 | 6.5 | 3.0 | Dahl | 5 | 0 O O Lillekalvø, Kalvøy, Ellingsøy |

| Farkostens nummer, art og navn | Anvendelse | Materiale | Byggeår | Langde | Bredde | Dybde | Maskin, navn | Anfall HK | F. & fangstb. | Eierens (den korresponderende reders navn og postadresse |
|-----------------------------------|------------|-----------|---------|--------|--------|-------|-----------------|-----------|---------------|---|
| 249 Må Asphaug ¹⁾ | f | T ? | | 19.5 | 6.0 | 2.7 | Tenfj. | 3 | 0 | Nils J Asphaug m fl, Spjelkavik |
| 250 Må Tuxham | f | T 17 | | 18.5 | 4.4 | 2.7 | Tuxham | 4 | 0 | O I Skjånes, Spjelkavik |
| 251 Mk Sport | f | T 07 | | 25.0 | 8.0 | 4.0 | Gideon | 4 | 0 | Ole R Kipperberg m fl, Langevåg |
| 252 Må Sleipner | f | T 19 | | 19.0 | 6.0 | 2.5 | Sleipner | 4 | 0 | Jens O Mølvær, Mauseidvåg |
| 254 Må Rogar | f | T 05 | | 25.0 | 7.0 | 3.0 | Tenfj. | 3 | 0 | Ole J Ødegården m fl, Vegsund |
| 255 Må Bøgutten | f | T 17 | | 23.0 | 7.0 | 3.5 | Alpha | 4 | 1 | Johan Lærstad, Borgund pr Åles. |
| 257 M Kelvin | t | T 18 | | 25.0 | 5.0 | 4.0 | Kelvin | 10 | 0 | Peder Linge, Slinning pr Ålesund |
| 258 Må Måsen | f | T 15 | | 19.5 | 6.0 | 3.2 | Tenfj | 4 | 0 | Ragnvald Roald, Norge pr Ålesund |
| 259 Må Rapp | f | T 25 | | 24.0 | 6.0 | 3.5 | Helseth | 7 | 0 | Ingvald E Stadsnes, Langevåg |
| 260 Mk Albatros | t | T 06 | | 38.7 | 13.0 | 5.7 | Alpha | 6 | 0 | E E Fiskerstrand m fl, Mauseidvåg |
| 261 Må Kjalken | f t | T 16 | | 18.6 | 6.0 | 3.0 | Americ | 6 | 0 | Edv Davnes, Langevåg |
| 262 Må Trafik | f | T 29 | | 28.0 | 7.0 | 3.3 | Hjelset | 6 | 0 | I Hessen m fl, Heissa pr Ålesund |
| 263 Må Freidig | f | T 32 | | 25.0 | 7.0 | 3.5 | Tenfj. | 4 | 0 | E J Kvasnes, Eidsnes |
| 264 Mk Alstein | t | T 96 | | 45.0 | 13.0 | 5.0 | Dan | 20 | 0 | O Garshol & Co A/S, Borgund pr Å |
| 265 Mk Rap | t f | T 11 | | 37.5 | 13.0 | 5.0 | Gideon | 8 | 0 | S H Vegsund m fl, Vegsund |
| 266 6/4 Kvik | f | T 12 | | 28.0 | 8.0 | 3.5 | — | — | 1 | Vegsund Notlag, Borgund pr Åles. |
| 267 Må Sverre | f | T 26 | | 26.0 | 8.0 | 4.5 | Hjelset | 5 | 0 | Palma Kvalstein, Ellingsøy |
| 269 Mk Trygg | k | T 15 | | 29.0 | 11.3 | 5.0 | Gideon | 3 | 1 | Nils Urkedal, Grytestranda |
| 270 Må Agder | f | T ? | | 23.0 | 6.0 | 3.0 | Sterk | 5 | 0 | Daniel Tranvåg, Mauseidvåg |
| 272 Må Kvik | f | T 15 | | 24.0 | 7.3 | 2.5 | Tenfj. | 3 | 0 | R S Årnes, Vegsund |
| 273 Må — | f | T 25 | | 22.0 | 6.5 | 3.0 | Real | 5 | 0 | Hans J Mølvær, Langevåg |
| 274 4/4 — | f | T 02 | | 24.0 | 9.0 | 2.5 | — | — | 2 | Bjørnøy Notlag, Gamlemshaug |
| 275 6/4 — | f | T ? | | 25.0 | 9.0 | 3.0 | — | — | 2 | Gamlemshaugs Notl, Gamlemshaug. |
| 276 6/4 — | f | T 10 | | 28.0 | 9.0 | 4.0 | — | — | 1 | Sovik's Notlag, Gamlemshaug |
| 277 6/4 — | f | T 90 | | 28.0 | 8.0 | 2.5 | — | — | 1 | Årseths Notlag, Ellingsøy |
| 278 4/4 — | f | T 03 | | 19.0 | 7.0 | 2.5 | — | — | 2 | Voldstads & Lorgens Notl, Ellingsøy |
| 279 Mk Sport | f | T 19 | | 25.0 | 8.0 | 3.6 | Gideon | 6 | 0 | Laurits Molnes, Langevåg |
| 280 Mk Fri | h k | T 14 | | 30.0 | 11.0 | 5.0 | Hein | 6 | 1 | asmus Fyilling, Langevåg |
| 281 Må Ruggen ²⁾ | f | T ? | | 22.0 | 7.0 | 3.0 | Hjelset | 3 | 0 | Jens Olsvik, Borgund pr Ålesund |
| 282 Må Prøven | f | T 25 | | 19.0 | 6.0 | 2.4 | Tenfj. | 3 | 0 | Sevrin I Langøy, Ellingsøy |
| 283 Må Rapp | f | T 15 | | 22.0 | 6.5 | 3.5 | Nogva | 3 | 0 | Bjørn Barmen, Vegsund |
| 284 Må Per | t | T 27 | | 27.0 | 8.9 | 3.5 | Bolind. | 6 | 0 | Korn. Slinning, Slinning pr Åles. |
| 285 Må Kvikk | k f | T 38 | | 30.0 | 9.0 | 4.7 | Hjelset | 6 | 0 | Jakob O Bjørge, Ellingsøy |
| 286 Mk Glimt | f | T 25 | | 28.0 | 9.0 | 4.2 | Stabil | 5 | 0 | Lars Tørlen m fl, Humla |
| 287 Må Vesle Per | f | T 29 | | 27.0 | 8.0 | 5.0 | Vestkyst | 5 | 0 | Peter Vik, Ellingsøy |
| 288 Må Rolf | f | T 22 | | 26.5 | 8.0 | 4.0 | Hjelset | 4 | 0 | Bernt P Slotsvik, Ellingsøy |
| 289 Må Rapp | f | T ? | | 21.0 | 5.0 | 4.0 | Americ. | 6 | 0 | John Rørstad, Mauseidvåg |
| 290 Må Erling | f | T 17 | | 24.8 | 7.8 | 3.6 | Hjelset | 4 | 0 | Hans Brathaug, Langevåg |
| 291 Mk Odder | k h | T 16 | | 45.2 | 15.5 | 6.3 | Skandia | 25 | 0 | Karl Bjørge, Ellingsøy |
| 292 Må Fram | t | T 18 | | 24.0 | 7.0 | 3.3 | Alpha | 4 | 0 | Sigv. Myklebust, Heissa pr Åles. |
| 293 Må Frithjof | f | T 33 | | 26.5 | 7.0 | 4.0 | Grei | 8 | 0 | Knut S Nedregotten m fl, Emleim |
| 294 Må Kvikk ³⁾ | f | T 31 | | 25.0 | 6.0 | 3.3 | Raknem | 3 | 0 | Johan Rodt, Ellingsøy |
| 295 Må Trygg | f | T ? | | 26.0 | 8.0 | 6.0 | Statt | 5 | 0 | Ole Slotsvik, Ellingsøy |
| 296 Må John | f | T ? | | 26.0 | 7.0 | 4.0 | Levahn | 7 | 0 | Erling Rørstad, Mauseidvåg |
| 297 Må Snøgg | f | T 24 | | 22.0 | 6.0 | 3.3 | Heimdal | 5 | 0 | Gustav Juliebø, Lanøevik |
| 298 Må Frantzholm ⁴⁾ | t f | T 22 | | 22.3 | 8.0 | 3.5 | Alpha | 4 | 0 | Karl E Vågneshaug, Orkevik |
| 299 Må Ruggen | f | T 16 | | 23.0 | 7.0 | 3.5 | Kampen | 6 | 0 | Lars Furholm m fl, Orkevik |
| 300 Ms Arnold ⁴⁾ | f | T 27 | | 28.0 | 7.5 | 3.5 | Stavset | 5 | 0 | Hans Slotsvik, Ellingsøy |
| 301 Må Real | f | T 27 | | 22.0 | 5.0 | 2.5 | Brunv. | 10 | 0 | Petter T Blomvik, Mauseidvåg |
| 302 Må Opal ⁵⁾ | f | T 34 | | 23.0 | 6.5 | 3.5 | Farstad | 5 | 0 | Peder J Hessen, Heissa pr Åles. |

1) Omb. 1920. 2) Omb. 1928. 3) Omb. 1934. 4) Omb. 1932 og 1938. 5) Omb. 1936.

Råoljemotoren „Finnøy“ bygges fra 15—400 HK.

Post- og telegramadr.: «Finnøymotor», Finnøy i Romsdal.

| Farkostens nummer, art og navn | Anvendelse | Materiale | Byggeår | Lengde | Bredde | Dybde | Maskin, navn | Antall HK | F. & langtb. | Eierens /den korresponderende reders. navn og postadresse |
|-----------------------------------|------------|-----------|---------|--------|--------|-------|-----------------|-----------|--------------|--|
| 303 Må Jarle | f | T | 05 | 22.0 | 6.0 | 3.0 | Statto | 5 | 0 | Jorgen J Furnes, Mauseidvåg |
| 304 Må Albatros | f | T | 31 | 25.0 | 6.5 | 3.0 | Hjelset | 4 | 0 | Nikolai Ekornåsvåg, Ikornåsvåg |
| 305 Må Kvik | f | T | 20 | 21.0 | 7.0 | 3.5 | Samson | 4 | 0 | Thomas Veddegjerde, Langevåg |
| 307 Må Sport | f | T | 23 | 22.0 | 7.0 | 6.0 | Sleipner | 4 | 0 | Olav O Bjerkevåg, Eidsnes |
| 308 Må Leif | f | T | ? | 21.0 | 7.0 | 3.0 | Bergs. | 5 | 0 | L H Fiskerstrand, Mauseidvåg |
| 309 Må Kvik | f | T | 30 | 24.0 | 7.0 | 4.0 | Lyn | 6 | 0 | Karl P Måseide, Mauseidvåg |
| 310 Ms Express | t | T | ? | 40.0 | 15.0 | 8.0 | Wichm. | 10 | 0 | Lars Øye, Mauseidvåg |
| 311 Må Rapp | f | T | ? | 20.0 | 5.5 | 3.2 | Hjelset | 3 | 0 | Bjarne M Humlen, Humla |
| 312 Må Smart | f | T | 19 | 24.0 | 7.0 | 3.7 | Record | 4 | 0 | Hans Bjørgholm, Ellingsøy |
| 313 Må Max | f | T | ? | 24.0 | 5.0 | 3.8 | Alpha | 4 | 0 | Petter Langøy, Ellingsvåg |
| 315 Mk Svan | k | T | 15 | 31.0 | 12.0 | 5.5 | Hjelset | 8 | 1 | Peder Bjerge m fl, Ellingsvåg |
| 317 D Rundehorn | h k | S | 07 | 100.2 | 18.0 | 8.9 | Damp | 170 | 0 | A/S Rundehorn, Langevåg |
| 318 Må John | f | T | 35 | 24.0 | 5.0 | 3.0 | Nogva | 3 | 0 | Sverin A Lunheim, Mauseidvåg |
| 319 Mk Signal | f | T | 29 | 30.0 | 9.0 | 4.0 | Statt | 6 | 0 | E Bjerkevåg m fl, Eidsnes |
| 320 Må Thor | f | T | ? | 18.0 | 5.0 | 3.0 | Sterk | 5 | 0 | J Weibust, Eidsnes |
| 321 Må Hugin | f | T | ? | 24.0 | 7.0 | 4.0 | B. S. | 6 | 0 | A J Hessen, Heissa pr Ålesund |
| 322 Må Rita | f | T | 29 | 22.0 | 6.0 | 2.5 | Real | 6 | 0 | N E Fiskerstrand, Borgund, Åsund |
| 323 Må Olaf | f | T | 17 | 20.5 | 6.0 | 3.5 | Hjelset | 3 | 0 | Ole Rørstad m fl, Mauseidvåg |
| 325 Må Glimt | f | T | 20 | 26.0 | 8.0 | 5.0 | Kampen | 6 | 0 | Petter S Hessen, Heissa pr Åles. |
| 326 Må Glimt | f | T | ? | 20.0 | 7.0 | 5.0 | Bilm. | 24 | 0 | Nikkolai O Dybvik, Orkevik |
| 327 Mk Glimt ⁴⁾ | h k | T | 32 | 44.0 | 13.0 | 6.2 | Brunv. | 28 | 1 | L L Kalvøy m fl, Nørve pr Ålesund |
| 329 Må Småien | f | T | 32 | 19.0 | 5.5 | 3.0 | Heimdals | 3 | 0 | Ole O Vegsund, Vegsund |
| 330 D Tendringen ²⁾ | h k | T | 01 | 97.4 | 19.4 | 9.0 | Damp | 165 | 0 | R Vidhammer, Langevåg |
| 331 Må Måsen | f | T | ? | 24.0 | 6.0 | 3.0 | Hjelset | 5 | 0 | K J Gamlem, Gamlemshaug |
| 332 Må Lykken | f | T | ? | 19.1 | 6.4 | 3.2 | Tenfj. | 3 | 0 | Nils Akslen m fl, Emleim |
| 333 Må Snøgg | f | T | ? | 19.0 | 6.0 | 3.0 | Tenfj. | 3 | 0 | Peder K Terøy, Gamlemshaug |
| 334 Må Reiman | f | T | 33 | 25.0 | 7.5 | 3.5 | Brunv. | 7 | 0 | Sverre Blindheim, Vegsund |
| 336 Må Svanen | f | T | 32 | 25.5 | 6.4 | 2.7 | Regal | 5 | 0 | Elias A Søviknes, Gamlemshaug |
| 337 Mk Per Gynt | f | T | 24 | 27.8 | 8.0 | 4.3 | Bjørn | 5 | 0 | Johan Jensen Breivik, Spjelkavik |
| 338 4/å | f | T | 31 | 20.0 | 7.0 | 3.0 | — | — | 1 | Furnes Notlag, Mauseidvåg |
| 339 Må Real | f | T | 21 | 19.4 | 6.0 | 3.0 | Americ. | 8 | 0 | Ole H Leirvåg, Eidsnes |
| 340 Må Einjo | k f | T | 33 | 25.0 | 7.0 | 3.1 | Stavset | 5 | 0 | Nils E Bjørge, Ellingsøy |
| 341 Mk Frende | k t | T | 14 | 36.0 | 13.0 | 5.1 | Alpha | 14 | 1 | Johan R Ulstein, Heissa pr Ålesund |
| 342 Må Kvik | f t | T | 30 | 26.0 | 6.0 | ? | Motor | 6 | 0 | Hans P Fiskerstrand, Mauseidvåg |
| 344 Mk Vonheim ³⁾ | k t | T | 15 | 64.2 | 17.0 | 7.8 | Avance | 44 | 2 | Knut R Søvik m fl, Gamlemshaug |
| 345 Må Rapp | f k | T | 26 | 23.0 | 5.0 | 3.0 | Americ. | 5 | 0 | Karl R Giske, Ellingsøy |
| 347 Må Arild | f | T | ? | 26.0 | 8.0 | 6.0 | Klauset | 4 | 0 | David Davidsen m fl, Borgund pr Ålesund |
| 348 Må Skrap 1 | t | T | 30 | 28.0 | 8.9 | 4.0 | Bolind. | 12 | 0 | Rolf Mittet, Ålesund |
| 351 Mk Falken | k | T | 16 | 31.0 | 11.5 | 5.2 | Hein | 10 | 1 | Johan O Volstad, Ellingsøy |
| 352 Dk Vesleper | i k h t | T | 18 | 123.5 | 23.1 | 12.9 | Damp | 280 | 7 | A/S Polar, Ålesund |
| 353 Mk Notholm | t | T | ? | 62.0 | 17.3 | 7.0 | Normo | 50 | 1 | Hjalmar Frøyenes, Borgund pr Åles. |
| 354 Må Njord | f k | T | 37 | 25.0 | 8.0 | 4.5 | Sabb | 5 | 0 | Ole K Fvlling, Langevåg |
| 355 Mk Kapella ⁴⁾ | k | T | 90 | 44.0 | 14.0 | 6.0 | Hein | 26 | 1 | Benj. Vaksholm, Borgund pr Åles. |
| 356 Må Viggo | f | T | 25 | 22.0 | 7.0 | 3.1 | Farstad | 3 | 0 | Teodor Tranvåg m fl, Langevåg |
| 357 Mk Diamond | k | T | 37 | 28.7 | 8.7 | 4.9 | Kampen | 8 | 0 | Oskar Hessen m fl, Heissa pr Åles. |
| 358 Må Tedy | f | T | ? | 20.0 | 5.5 | 4.0 | Wichm. | 4 | 0 | Karl Grønmyr, Langevåg |

1) Omb. 1934. 2) Omb. 1920. 3) Omb. 1938. 4) Omb. 1951.

M. J. RØMEN - TRONDHEIM
TELEFON 1186. KJØP OG SALG AV FARTØIER

| Farkostens nummer, art og navn | Anvendelse | Materiale | Byggeår | Lengde | Bredde | Dybde | Maskin, navn | Antall HK | F. & fangstb. | Eierens (den korresponderende reders) navn og postadresse |
|-----------------------------------|------------|-----------|---------|--------|--------|-------|-----------------|-----------|---------------|--|
| M-BV. Brattvær merkedistrikt | | | | | | | | | | |
| 1 Må Fritjoff 2 | k | T | 25 | 28.0 | 8.5 | 4.0 | Hjelset | 5 | 1 | Henrik Skomsø, Vestsmøla |
| 2 Mk Gudrun ¹⁾ | k | T | 15 | 43.0 | 12.8 | 5.7 | Finnøy | 34 | 7 | J B Stensønes, Vestsmøla |
| 3 Må Ran | k | T | 20 | 32.5 | 10.0 | 4.5 | Heros | 5 | 1 | Jons, Skomsøyvåg, Sørsmøla |
| 4 Mk Troll ²⁾ | k | T | 15 | 37.0 | 12.7 | 6.0 | Gideon | 22 | 7 | J J Møiholm m fl, Vestsmøla |
| 5 Mk Glimt | k | T | 16 | 38.0 | 12.0 | 5.1 | Brunv. | 20 | 2 | Ingvær J Lillenes m fl, Vestsmøla |
| 6 Må Brim | k | T | 27 | 29.0 | 9.5 | 3.5 | Gideon | 4 | 0 | Patrik Kr. Skomsøyvåg, Vestsmøla |
| 7 Må Heim | k f | T | 25 | 28.0 | 9.0 | 3.5 | Møring | 4 | 0 | Erling O Møyholm, Sundholmen |
| 8 Ms Ula | k | T | 24 | 28.0 | 8.5 | 3.8 | Wichm. | 6 | 1 | Sigurd Storvik m fl, Vestsmøla |
| 9 Må Joth | f | T | 30 | 20.0 | 5.5 | 3.0 | Heimdal | 4 | 0 | Th Dyrnes, Vestsmøla |
| 10 Mbf Brodrene ³⁾ | k t | T | 15 | 39.0 | 12.5 | 5.5 | Brunv. | 20 | 5 | Olaf O Skarpnes m fl, Vestsmøla |
| 11 Må Liv | f k | T | 38 | 27.1 | 8.5 | 4.7 | Helseth | 4 | 0 | Hermann Kjønni, Odden på N.møre |
| 12 Mk Anna | k | T | 26 | 31.5 | 10.0 | 4.5 | Heimdal | 14 | 0 | Kristian Møllerop, Vestsmøla |
| 13 Mk Neptun 2 | k | T | 36 | 38.0 | 12.2 | 4.7 | Rapp | 15 | 1 | Isak I Stensønes, Vestsmøla |
| 14 Mk Drott | k h | T | 38 | 48.0 | 14.5 | 5.8 | Union | 30 | 1 | Nils Blakstad sen. m fl, Dyrnes, Vestsmøla |
| 15 Mk Viking | k | T | 15 | 29.0 | 9.5 | 4.2 | Heros | 9 | 0 | Mikal Eines, Vestsmøla |
| 16 Mk Fiskeren | h k | T | 15 | 38.0 | 13.0 | 5.8 | Skandia | 12 | 3 | Fredrik T Ringsø m fl, Sørsmøla |
| 17 Mk Dagfinn | k | T | 35 | 32.0 | 11.2 | 6.0 | Vestsmøl | 15 | 2 | Oskar Kvammen m fl, Vestsmøla |
| 18 Mk Gjesund | k h | T | 29 | 29.5 | 8.5 | 4.0 | Statt | 6 | 0 | Ole N Skomsø, Sundholmen |
| 20 Mk Maggi | k | T | 25 | 31.0 | 10.0 | 4.6 | Skandia | 10 | 1 | Martin Greff, Vestsmøla |
| 21 Ms Nordlys ⁴⁾ | k | T | 15 | 32.0 | 10.5 | 4.0 | Statt | 5 | 0 | Nils Karisholm, Vestsmøla |
| 22 Ms Blik ⁵⁾ | h k | T | 11 | 34.0 | 11.0 | 5.8 | Brunv. | 12 | 2 | K P Stenberg, Odden på N.møre |
| 23 Mkr Viktoria 1 | h k | T | 30 | 57.0 | 21.2 | 9.0 | Bolind. | 75 | 1 | Johs. Holm m fl, Dyrnes, Vestsmøla |
| 24 Må Treff | f | T | 20 | 20.0 | 5.5 | 3.0 | Regal | 5 | 0 | Johannes Holm m fl, Vestsmøla |
| 25 Mk Skjold | k | T | 14 | 26.0 | 8.0 | 4.3 | Vestsmøl | 11 | 0 | Fredrik A Kruse m fl, Brattvær |
| 26 Må John | f | T | 30 | 20.0 | 7.5 | 3.0 | Sleipner | 5 | 0 | Einar Reitan, Odden på N.møre |
| 27 Må Fram ⁶⁾ | k | T | 14 | 28.0 | 9.0 | 4.3 | Gideon | 7 | 0 | Birger Smevåg, Odden på N.møre |
| 28 Ms Trio ⁷⁾ | k | T | 23 | 28.0 | 9.0 | 3.5 | Rapp | 14 | 0 | N Pettersen, Vestsmøla |
| 29 Mk Rolf 2 | k | T | 26 | 29.0 | 9.5 | 5.0 | Kampen | 10 | 0 | Kr. Austheim, Odden på N.møre |
| 31 Mk Kapella ⁸⁾ | k | T | 16 | 42.5 | 13.0 | 5.7 | Stabil | 20 | 5 | Isak J Stensønes m fl, Vestsmøla |
| 32 Må Jarl | k | T | 28 | 27.0 | 8.5 | 3.5 | Helseth | 6 | 0 | Peder J Farstad m fl, Brattvær |
| 33 S/å — | k | T | 10 | 24.0 | 5.5 | 2.5 | — | — | 0 | T T Kjønnø, Odden på N.møre |
| 34 Mk Ula 2 | k h | T | 37 | 30.0 | 9.8 | 4.5 | Vestsmøl | 15 | 1 | Anders Jonassen m fl, Vestsmøla |
| 35 Må Klubben | k f | T | 30 | 27.0 | 9.0 | 3.8 | Hjelset | 8 | 0 | Fredrik O Sorøy, Vestsmøla |
| 36 S/å — | k | T | 10 | 24.0 | 5.5 | 2.5 | — | — | 0 | Isak I Stensønes, Vestsmøla |
| 37 Mk Mody | k | T | 12 | 32.0 | 11.0 | 5.8 | Vestsmøl | 15 | 4 | Bernhard Stølen m fl, Jøstølen |
| 38 Ms Henteren ⁹⁾ | k | T | 91 | 31.0 | 11.5 | 4.8 | Stærkod. | 8 | 1 | H Kjønnø, Odden på Nordmøre |
| 39 Mk Ruth ¹⁰⁾ | k | T | 16 | 48.5 | 14.0 | 6.7 | Grei | 30 | 6 | Ivar H Nerland, Vestsmøla |
| 40 Mk Nordlys | k | T | 19 | 43.0 | 14.5 | 6.7 | Stabil | 25 | 7 | Jobs Kruse jr m fl, Brattvær |
| 42 S/å — | k | T | 95 | 23.0 | 5.5 | 2.5 | — | — | 0 | Peder Bratholm, Odden på N.møre |
| 43 Må Bækken | k | T | 20 | 29.0 | 9.0 | 5.0 | Stærkod. | 5 | 0 | Ole Nordhaug, Vestsmøla |
| 44 Må Snorre | k | T | 33 | 30.0 | 9.8 | 4.5 | Vestsmøl | 11 | 0 | Iver Stensø, Odden på Nordmøre |
| 45 Må Alen | f | T | ? | 20.0 | 5.5 | 2.5 | C. Perf. | 6 | 0 | August Furu, Vestsmøla |
| 46 Ms Harald | k | T | 25 | 28.0 | 8.5 | 3.8 | Vestsmøl | 11 | 0 | Bernh. Rasmussen, Vestsmøla |
| 47 Ms Astrid ¹¹⁾ | k | T | 08 | 35.0 | 11.5 | 3.8 | Gideon | 13 | 1 | Fredrik Ringsø, Sørsmøla |
| 48 Mk Olaf | k | T | 16 | 25.5 | 9.0 | 4.9 | Hein | 6 | 0 | Jobs P Strand, Jøstølen |
| 49 Ms Kvekson ¹²⁾ | k | T | 17 | 28.5 | 9.3 | 3.8 | Vestsmøl | 8 | 0 | Arne K Falck m fl, Vestsmøla |
| 50 Må Fiskeren | f k | T | 23 | 26.0 | 8.0 | 3.3 | Heimdal | 7 | 0 | Bersv. N Skomsø m fl, Vestsmøla |
| 51 Må Monny | f k | T | 36 | 20.0 | 5.5 | 3.5 | Marna | 4 | 0 | A Kr. Lyngvær, Hallorøy |
| 52 Må Leif | k | T | 30 | 29.0 | 9.5 | 4.2 | Finnøy | 7 | 1 | Peder J Stensønes, Vestsmøla |
| 53 Ms Håbet 2 | k | T | 25 | 30.0 | 10.0 | 4.3 | Wichm. | 8 | 1 | Gunnar Vollan, Vestsmøla |
| 54 Må Oma | k f | T | 37 | 20.0 | 6.0 | 2.7 | Sabb | 4 | 0 | Sigvart Vollaer, Hallorøy |

1) Omb. 1937. 2) 5) Omb 1938. 3) Omb. 1925 og 1930. 4) Omb. 1934. 6) Omb. 1927. 7) 8) Omb. 1936. 9) Omb. 1906.
10) 11) Omb. 1934. 12) Omb. 1922.

| Farkostens nummer, art og navn | Anvendelse | Materiale | Byggår | Lengde | Bredde | Dybde | Maskin, navn | Antall HK | f. & langstb. | Eierens (den korresponderende reders navn og postadresse |
|-----------------------------------|------------|-----------|--------|--------|--------|-------|-----------------|-----------|---------------|---|
| 55 Mk Sjøblomsten 2 | k | T | 25 | 27.5 | 7.2 | 3.4 | Vestsmøl | 5 | 1 | J Framnes m fl, Vestsmøla |
| 57 Må Dag | f k | T | 37 | 22.0 | 6.0 | 3.0 | F. M. | 4 | 0 | Daniel Dyrnes, Vestsmøla |
| 58 Mk Nor | f k h | T | 39 | 33.0 | 11.6 | 7.4 | Skandia | 18 | 1 | Peder B Gjølberg, Vestsmøla |
| 61 Må Torsken | f k | T | 38 | 22.0 | 7.0 | 4.0 | Sleipner | 5 | 0 | Aug. Schjøberg, Hallorøy |
| 62 Ms Von | k | T | 07 | 32.0 | 9.0 | 3.7 | Hjelset | 4 | 0 | Johan Tranøy, Sørsmøla |
| 63 Må Bjarne 2 | k | T | 29 | 30.0 | 9.5 | 4.0 | Hein | 6 | 0 | Peder Garthe, Odden på Nordmøre |
| 65 Må Svel | f t | T | 33 | 21.0 | 6.0 | 3.0 | F. M. | 4 | 0 | A Tallerås, Bratvær |
| 67 8/å — | k | T | 00 | 24.0 | 5.5 | 2.5 | — | — | 0 | Johan Karlsholm, Sørsmøla |
| 68 Ms Jana ¹⁾ | k | T | 27 | 27.0 | 8.5 | 3.5 | Finnøy | 11 | 0 | J L Dyrnes m fl, Vestsmøla |
| 69 Mk Juanita ²⁾ | k h f | T | 34 | 37.0 | 11.5 | 4.5 | Brunv. | 20 | 1 | P O Stensøy, Odden på Nordmøre |
| 70 Mk Geira | k h | T | 11 | 36.5 | 13.2 | 5.2 | Finnøy | 28 | 7 | M Kalland m fl, Vestsmøla |
| 71 Ms Bliks | k | T | 23 | 26.0 | 8.7 | 3.8 | Alpha | 4 | 0 | H K Falek m fl, Vestsmøla |
| 73 Mkr Brusholm | k h | T | 39 | 60.0 | 17.0 | 8.5 | Finnøy | 70 | 1 | P A Th. Dyrnes m fl, Vestsmøla |
| 74 Må Møre | k | T | 10 | 29.5 | 7.6 | 3.4 | Møring. | 7 | 0 | S S Dyrnes, Vestsmøla |
| 75 Mk Bølgen | k | T | 14 | 30.0 | 10.5 | 5.4 | Finnøy | 18 | 2 | Ber. N Skomsøy m fl, Sundholmen |
| 76 Ms Fram ³⁾ | f k | T | 25 | 27.0 | 8.0 | 3.7 | Helseth | 6 | 0 | Peder M Dyrnes, Vestsmøla |
| 77 Ms Vesthavet | h | T | 33 | 54.2 | 18.0 | 8.0 | Union | 75 | 1 | Olav Dyrnes, Vestsmøla |
| 78 Ms Perlen | k | T | 96 | 40.0 | 14.0 | 6.0 | Nygrei | 20 | 2 | B Stensønnes, Vestsmøla |
| 79 Må Einar | f k | T | 37 | 20.0 | 6.0 | 3.0 | F. M. | 4 | 0 | M Høsteng, Vestsmøla |
| 81 Mk Trygg | k | T | 13 | 30.0 | 10.0 | 3.5 | Gideon | 8 | 2 | Jakob Lakeberg, Vestsmøla |
| 82 Ms Rapp ⁴⁾ | k | T | 24 | 26.0 | 8.3 | 3.0 | Helseth | 6 | 0 | Fredrik Salaup m fl, Bratvær |
| 84 Mk Stjørnfjord | k h | T | 78 | 117.6 | 21.8 | 12.1 | Heimdal | 90 | 5 | Olaf Dyrnes, Vestsmøla |
| 85 Må Søstrene | k | T | 30 | 21.0 | 6.0 | 4.0 | Tenfj. | 3 | 0 | Emil O Betten, Odden på N.møre |
| 89 Mk Sverre | k | T | 32 | 30.0 | 9.0 | 6.0 | Gideon | 6 | 1 | E Sandvær, Hallarøy |
| 90 Ms Kvikk | f | T | ? | 26.0 | 9.0 | 4.5 | Sterkod. | 6 | 1 | Arne Gjølberg m fl, Vestsmøla |
| 91 Mk Midnatsol ⁵⁾ | k | T | 17 | 53.0 | 14.5 | 7.5 | Grei | 35 | 2 | Randi H Stensønnes, Vestsmøla |
| 92 8/å — | k | T | 04 | 25.0 | 6.0 | 2.0 | — | — | 0 | Nils Jøø, Hallarøy |
| 93 Må Fram 2 | f k | T | 24 | 28.0 | 8.0 | 4.0 | Glimt | 8 | 0 | Einar Tranøy, Sørsmøla |
| 95 Mk Barden | k | T | 37 | 38.0 | 12.8 | 6.4 | Brunv. | 28 | 1 | Nils Dyrnes m fl, Vestsmøla |
| 96 8/å — | k | T | 04 | 24.0 | 4.0 | 3.0 | — | — | 0 | A Lyngvær, Hallarøy |
| 97 8/å — | k | T | 03 | 22.2 | 6.8 | 2.8 | — | — | 0 | J A Solvær, Hallarøy |
| 98 8/å — | k | T | 05 | 23.0 | 5.0 | 4.0 | — | — | 0 | Edv. Sandvær, Hallarøy |
| 99 Må Styggen 2 | k | T | 34 | 24.0 | 7.6 | 4.0 | Sleipner | 6 | 0 | Ole S Tranøy, Hallarøy |
| 100 8/å — | k | T | 94 | 24.8 | 5.7 | 2.1 | — | — | 0 | Elias Sæther m fl, Sørsmøla |
| 101 Ms Hvalrosen | k | T | 15 | 47.0 | 11.0 | 6.0 | Gideon | 22 | 0 | A Tallerås, Bratvær |
| 102 Må Reks | k | T | 20 | 22.0 | 5.0 | 2.0 | Helseth | 4 | 0 | Nils Blakstad, Vestsmøla |
| 103 Mk Viking | k | T | 26 | 27.5 | 8.5 | 4.0 | Vestsmøl | 5 | 0 | A Andresen, Råket pr Vestsmøla |
| 104 Mk Letvint | k | T | 13 | 30.0 | 9.0 | 4.2 | Heros | 5 | 0 | Ole Rotvær, Hallarøy |
| 105 Mk Balder ⁶⁾ | k | T | 25 | 28.0 | 8.8 | 4.8 | Rapp | 10 | 0 | Rudolf R Fredly, Vestsmøla |
| 106 Må Fram | k | T | 25 | 23.5 | 7.4 | 3.0 | Gideon | 4 | 0 | John Hansen, Hallarøy |
| 107 8/å — | k | T | 95 | 23.0 | 5.5 | 2.5 | — | — | 0 | Alb S Dyrnes, Vestsmøla |
| 108 Må Odin 2 | f t | T | 29 | 29.0 | 10.0 | 5.0 | Vestsmøl | 4 | 0 | Anders Nørland, Vestsmøla |
| 109 Må Bjørn ⁷⁾ | k | T | 12 | 34.0 | 11.0 | 4.5 | Wichm. | 12 | 0 | Johan O Nordhaug, Vestsmøla |
| 110 8/å — | k | T | 06 | 23.5 | 5.0 | 2.2 | — | — | 0 | Andr O Skomse, Vestsmøla |
| 112 Mk Freidig | k | T | 11 | 31.0 | 11.0 | 5.3 | Alpha | 11 | 0 | Herm J Råket m fl, Vestsmøla |
| 114 Mk Havgula | k | T | 36 | 38.0 | 12.8 | 5.5 | Skandia | 30 | 1 | A Kjønnø m fl, Odden på N.møre |
| 115 8/å — | k | T | 03 | 22.0 | 4.5 | 1.8 | — | — | 0 | A A Skillingen, Odden på N.møre |
| 116 Må Bjørgvin | k | T | 29 | 29.8 | 9.3 | 4.0 | Gideon | 8 | 1 | Daniel B Sørstrand, Vestsmøla |
| 117 Må Vulkan | f k | T | 01 | 20.0 | 6.0 | 2.5 | Hjelset | 3 | 0 | D P Sørheim, Sørsmøla |
| 118 8/å Alken | f | T | 13 | 36.0 | 8.0 | 3.5 | — | — | 2 | Johs P Strand m fl, Jøstølen |
| 120 Må Alken 2 | k | T | 32 | 25.0 | 4.5 | 3.5 | Alpha | 3 | 0 | Olaf O Tranøy, Hallarøy |
| 121 Mk Snøgg | k | T | 25 | 28.0 | 8.0 | 4.2 | Grei | 10 | 0 | Johan Dahl, Vestsmøla |
| 122 Ms Kampen | k | T | 26 | 29.0 | 9.3 | 4.0 | Helseth | 7 | 0 | K N Dyrnes m fl, Vestsmøla |
| 124 Ms Fram ⁸⁾ | k | T | 20 | 30.0 | 8.8 | 4.8 | Helseth | 7 | 0 | Albert S Dyrnes m fl, Vestsmøla |

1) 3) 7) Omb. 1928. 2) 5) Omb. 1936. 4) Omb. 1931. 6) Omb. 1935. 8) Omb. 1927.

| Farkostens nummer, art og navn | Anvendelse | Materiale | Byggeår | Lengde | Bredde | Dybde | Maskin, navn | Antall HK | F. & fangstb. | Eierens (den korresponderende reders) navn og postadresse |
|--------------------------------|------------|-----------|---------|--------|--------|-------|--------------|-----------|---------------|---|
| 126 Mk Brørne | h k | T | 28 | 41.7 | 12.5 | 6.3 | Record | 20 | 2 | Johs. P Lind, Vestsmøla |
| 127 MÅ Harri | k | T | 16 | 22.0 | 6.6 | 3.1 | ? | 5 | 0 | Georg Lyngvær, Hallorøy |
| 128 Mk Ford | k | T | 19 | 27.0 | 10.0 | 5.2 | Finnøy | 8 | 0 | Karl Kruse m fl, Bratvær |
| 129 MÅ Fiskeren | k | T | 23 | 30.0 | 9.0 | 4.4 | Gideon | 4 | 1 | Johan Larssen, Vestsmøla |
| 131 Mk Nordpol | k | T | 23 | 26.0 | 8.5 | 4.0 | Brunv. | 10 | 1 | Harald Dønheim m fl, Vestsmøla |
| 132 Mk Glimt I | k | T | 14 | 29.5 | 9.0 | 4.0 | Gideon | 6 | 0 | Andr A Skomsø, Vestsmøla |
| 133 MÅ Ragnhild | k | T | 34 | 23.0 | 7.0 | 5.0 | Alpha | 3 | 0 | Karle Lyngvær, Hallarøy |
| 134 Mk Reidar | k | T | 16 | 28.0 | 8.0 | 3.8 | Hjelset | 4 | 0 | Bernhard Erstad, Vestsmøla |
| 136 Mk Neptun | k t | T | 16 | 36.5 | 12.0 | 6.0 | Alpha | 11 | 0 | Magnus Hjelberg, Vestsmøla |
| 138 Mk Kyrre 2 | k h | T | 29 | 33.0 | 12.5 | ? | Vestsmøl | 15 | 1 | Anders A Nærland, Vestsmøla |
| 141 MÅ Tor | k | T | 18 | 26.0 | 7.5 | 3.5 | Heros | 4 | 0 | Ole I Solheim, Vestsmøla |
| 143 Mk Hildur | k | T | 27 | 32.0 | 9.5 | 4.2 | Finnøy | 22 | 2 | Nils Reitan m fl, Odden på N.møre |
| 144 MÅ Trygvason | k | T | 26 | 27.0 | 8.0 | 3.5 | Hjelset | 4 | 0 | E Kalland m fl, Vestsmøla |
| 146 MÅ Grei | k | T | ? | 22.0 | 7.0 | 3.5 | L. Grei | 3 | 0 | Peder L Eines, Vestsmøla |
| 147 MÅ Viggo | k | T | 24 | 29.0 | 8.0 | 3.5 | Gideon | 4 | 0 | Ragnar Uthaug, Vestsmøla |
| 148 Mk Ina | k | T | 28 | 31.0 | 10.0 | 5.0 | Glimt | 15 | 1 | J I Stensenes m fl, Vestsmøla |
| 150 Ms Kvikk | k | T | 28 | 28.0 | 8.5 | 3.5 | Vestsmøl | 10 | 0 | Ingar Kr RÅket, Vestsmøla |
| 152 Ms Erling ¹⁾ | k | T | 28 | 29.5 | 9.0 | 4.3 | Vestsmøl | 11 | 0 | E O Strømskog, Odden på N.møre |
| 154 Mk Brødrene ²⁾ | k | T | 29 | 38.5 | 11.0 | 4.2 | Vestsmøl | 15 | 1 | Oskar Otterholm, Vestsmøla |
| 155 MÅ Artur | k | T | 29 | 28.0 | 9.0 | 4.3 | Nygrei | 9 | 1 | B Strømskog m fl, Odden på N.møre |
| 157 Ms Urd | k | T | 06 | 33.0 | 10.0 | 4.0 | Alpha | 4 | 0 | Olaf Sivertsen, Odden på N.møre |
| 158 Mk Agder | f | T | 30 | 35.0 | 12.3 | 5.2 | Wichm. | 20 | 1 | Johannes Holm m fl, Vestsmøla |
| 159 Mk Sjøsprøit | t k | T | 30 | 73.3 | 18.3 | 8.2 | Union | 60 | 0 | L Dreier Taknes m fl, Hallarøy |
| 164 Mk Harald | k | T | 13 | 36.0 | 12.0 | 6.0 | Gideon | 13 | 0 | Edv. Orholm m fl, Bratvær |
| 165 MÅ Gregers | k f | T | 29 | 24.0 | 7.0 | 4.0 | Stærkod. | 4 | 0 | G Tranøy v/ K Tranøy, Sørsmøla |
| 166 Mk Fram 3 | k | T | 11 | 30.0 | 9.0 | 5.0 | Hein | 7 | 0 | Gjert J Karlisholm, Sørsmøla |
| 167 Mk Signal ³⁾ | k | T | 06 | 46.5 | 14.0 | 7.5 | Skandia | 20 | 0 | Bernh. Einnes m fl, Vestsmøla |
| 168 Mk Brødrene ⁴⁾ | k | T | 30 | 55.0 | 13.5 | 6.0 | Union | 60 | 0 | Ole D Taknæs, Hallarøy |
| 169 Ms Brødrene | f k | T | 30 | 30.0 | 10.0 | 5.5 | Glimt | 10 | 0 | John M Skomsø, Vestsmøla |
| 170 Mk Brødrene 3 | k | T | 31 | 30.0 | 10.0 | 4.5 | Gideon | 8 | 1 | Hermann Vollan m fl, Vestsmøla |
| 171 Mk Svanen | k | T | 22 | 28.0 | 8.3 | 4.0 | Stærkod. | 6 | 1 | John Watten, Vestsmøla |

M-BS. Bremsnes merkedistrikt.

| | | | | | | | | | | |
|--------------------------|------|---|----|------|------|-----|----------|----|---|----------------------------------|
| 1 Mk Heim ⁵⁾ | k hf | T | 13 | 27.0 | 9.0 | 3.7 | Glimt | 12 | 0 | Harald I Sørvik, Ekkilsøy |
| 2 Mk Idar | k | T | 13 | 32.0 | 11.0 | 5.0 | Heros | 10 | 1 | Elling Fladseth m fl, Bådalen |
| 3 MÅ Kvikk | k | T | 09 | 20.3 | 5.8 | 2.4 | Wichm. | 2 | 0 | Edv E Kjønne, Kjønnøy |
| 4 Mk Lomen | k | T | 12 | 45.0 | 15.0 | 7.5 | Skandia | 25 | 0 | K M Fladset m fl, Bådalen |
| 5 Mk Trygg ⁶⁾ | k | T | 12 | 46.0 | 13.0 | 7.1 | Skandia | 20 | 1 | Ivar O Gustad m fl, Kjønnøy |
| 6 MÅ Fremtid | f | T | 24 | 22.0 | 6.5 | 2.8 | Saffie | 5 | 0 | E I Vorpbukt, Bremsnes på N.møre |
| 7 MÅ Fremtid | k f | T | 18 | 33.0 | 10.0 | 5.0 | Heros | 5 | 0 | Jonas Visnes, Kjønnøy |
| 8 MÅ Fri | k | T | 14 | 32.0 | 10.0 | 4.2 | Gideon | 4 | 0 | Martin J Visnes m fl, Kjønnøy |
| 9 Mk Norkyn | k | T | 14 | 44.0 | 14.5 | 6.5 | Alpha | 24 | 2 | Edvard I Ellingvåg, Kjønnøy |
| 10 MÅ Trygg | k | T | 14 | 30.0 | 9.0 | 3.3 | Heros | 4 | 0 | Ludv. Hendnes m fl, Henda |
| 11 Mk Rap | k f | T | 16 | 29.0 | 9.0 | 4.6 | Dan | 8 | 0 | Peder P. Åndal, Kjønnøy |
| 12 Mk Nord- stjernen | k h | T | 15 | 43.0 | 13.5 | 5.7 | Alpha | 14 | 1 | Lars P Sørvik m fl, Kjønnøy |
| 13 Mk Brødrene | k | T | 09 | 32.0 | 10.0 | 5.0 | Gideon | 11 | 2 | Olaf P Strandheim, Sveggesundet |
| 14 MÅ Fremad | k | T | 14 | 31.0 | 10.0 | 5.0 | Gideon | 4 | 0 | Ole E Sørveth, Sveggesundet |
| 15 MÅ Trygg | k | T | 12 | 29.7 | 9.6 | 4.2 | Stærkod. | 4 | 0 | O I Kirkevåg, Bremsnes på N.møre |
| 16 Mk Nor | k h | T | 12 | 33.0 | 11.5 | 4.2 | Alpha | 5 | 1 | John Berget, Sveggesundet |
| 17 MÅ Teistoa | k | T | 10 | 26.0 | 7.0 | 3.2 | Helseth | 3 | 0 | Karl K Kjønø, Kjønnøy |
| 18 Mk Nordvang | k | T | 11 | 31.0 | 11.0 | 5.3 | Skandia | 8 | 3 | I I Ramsøy snr. m fl, Kjønnøy |

| Farkostens nummer, art og navn | Anvendelse | Materiale | Byggeår | Lengde | Bredde | Dybde | Maskin, navn | Antall HK | F. & fangstb. | Eierens (den korresponderende reders) navn og postadresse |
|-----------------------------------|------------|-----------|---------|--------|--------|-------|-----------------|-----------|---------------|--|
| 19 Må Finn | f | T | 21 | 22.0 | 6.0 | 2.7 | C. Perf. | 6 | 0 | Kr. Gjengstø, Bremsnes på N.møre |
| 20 Mk Svanen | k h | T | 15 | 30.0 | 10.0 | 4.8 | Gideon | 8 | 0 | J P Øksenvåg, Sveggesundet |
| 21 Ms Forsøk | k hf | T | 07 | 36.0 | 11.0 | 4.7 | Gideon | 8 | 0 | Hans K Øksenvåg, Sveggesundet |
| 22 Mk Prøven | k hf | T | 15 | 27.0 | 9.5 | 4.7 | Gideon | 5 | 0 | Karl K Nyholm, Sveggesundet |
| 23 Må Alf | f | T | 33 | 22.4 | 7.2 | 2.5 | Marna | 4 | 0 | Ingvald Stene, Langøy, Kjønnøy |
| 24 Må — | f | T | 26 | 19.0 | 4.5 | 3.0 | Nogva | 2 | 0 | Nils J Solbakken, Sveggesundet |
| 26 Må Freydidig | k | T | 24 | 33.7 | 10.1 | 4.2 | Helseth | 8 | 0 | O K Mellemsset m fl, Kjønnøy |
| 27 Mk Myra ¹⁾ | k | T | 14 | 60.0 | 16.0 | 8.3 | Wichm. | 50 | 2 | Ole N Otterlei m fl, Ekkilsøy |
| 28 Mk Veidemann | k | T | 18 | 41.0 | 14.0 | 6.9 | Hjelset | 25 | 3 | Magnar Karlsen, Ekkilsøy |
| 29 Mk Møre ²⁾ | k h | T | 06 | 76.3 | 18.3 | 7.2 | Bolind. | 60 | 1 | Ragnv Otterlei m fl, Ekkilsøy |
| 30 Ms Blomvåg | k | T | 16 | 52.3 | 18.3 | 7.1 | Wichm. | 40 | 1 | Ragnv Otterlei m fl, Ekkilsøy |
| 31 Må Vesle Per | f | T | 25 | 22.0 | 7.0 | 4.2 | Nogva | 5 | 0 | Nils O Otterlei, Ekkilsøy |
| 32 Må Prøven | k | T | 16 | 23.0 | 6.8 | 3.0 | Gideon | 3 | 0 | L Leite m fl, Bremsnes på N.møre |
| 33 Må Løven- skjold | k h | T | 95 | 31.9 | 9.6 | 3.8 | Alpha | 4 | 0 | Ole L Istad m fl, Sveggesundet |
| 34 Må Odd | f k | T | 38 | 25.8 | 7.1 | 3.2 | Marna | 6 | 0 | Karl Fjotoft m fl, Ekkilsøy |
| 35 Må — | k f | T | ? | 26.0 | 8.0 | 3.5 | Stærkod. | 3 | 0 | Arnulf Jansen, Remsvik |
| 36 Ms Rap | k | T | 18 | 34.0 | 10.6 | 4.2 | Gideon | 6 | 0 | Knut J Visnes, Kjønnøy |
| 37 Må Fart | k | T | 26 | 23.4 | 7.4 | 3.2 | Marna | 5 | 0 | Knut E Vassgård, Sveggesundet |
| 38 Må Fri | k | T | 13 | 28.0 | 9.0 | 4.5 | Helseth | 6 | 0 | Karl. K Furø, Bremsnes på N.møre |
| 39 Må Von | k t | T | 12 | 25.0 | 8.0 | 2.3 | Bjørns. | 3 | 0 | Knut K Brødvik, Kjønnøy |
| 40 Ms Prøven | k | T | 08 | 35.0 | 12.0 | 4.3 | Møring | 12 | 0 | Knut K Brødvik m fl, Kjønnøy |
| 43 Mk Odd | k hf | T | 09 | 30.3 | 9.9 | 4.6 | Finnøy | 7 | 1 | John H Langø m fl, Kjønnøy |
| 44 Mk Erling | k h | T | 09 | 36.0 | 13.0 | 5.8 | Gideon | 20 | 4 | Jonas Visnes, Kjønnøy |
| 45 Mk Røksund | k h | T | 19 | 50.8 | 16.1 | 8.4 | Bolind. | 40 | 6 | Jonas Visnes, Kjønnøy |
| 46 Mk Nor | k | T | 04 | 48.0 | 14.5 | 7.1 | Bolind. | 32 | 4 | Peder A Uran m fl, Kjønnøy |
| 47 Mk Erling | k | T | 12 | 36.0 | 11.5 | 4.5 | Gideon | 11 | 2 | Olaf Furø m fl, Bremsnes på N.møre |
| 48 Må Fram | k | T | 14 | 33.0 | 10.0 | 4.2 | Gideon | 5 | 0 | P J Ellingvåg m fl, Kjønnøy |
| 49 Ms Lun | k h | T | 14 | 33.0 | 11.0 | 4.8 | Populær | 12 | 0 | Levi Hasselø, Kjønnøy |
| 50 Må Mona | k f | T | 31 | 20.0 | 5.0 | 4.0 | Sleipner | 3 | 0 | Ole O Brevik, Bruhagen |
| 51 Mk Fremtid | k | T | 16 | 29.5 | 10.0 | 4.8 | Hein | 6 | 0 | Edvard Henden m fl, Kjønnøy |
| 52 Mk Kåre | k h | T | 18 | 54.3 | 14.0 | 7.0 | Wichm. | 40 | 5 | Anna Ertvåg, Bremsnes på N.møre |
| 53 Må Fremtid | k t | T | 15 | 34.0 | 11.0 | 3.5 | Gideon | 8 | 0 | Sigurd Folland m fl, Kjønnøy |
| 54 Ms Brødrene | k t | T | 04 | 37.0 | 13.0 | 4.7 | Alpha | 11 | 0 | Karl D Hasselø, Kjønnøy |
| 55 Må Fri | k f | T | 28 | 24.0 | 7.0 | 3.0 | Wichm. | 4 | 0 | Knut Visnes, Langøy, Kjønnøy |
| 56 Må Trygg | t | T | 14 | 32.0 | 10.0 | 4.7 | Stærkod. | 5 | 0 | G Harmens v/ C O Farstad, Kjønnøy |
| 57 Ms Alken | k | T | 09 | 45.0 | 16.0 | 4.6 | Gideon | 16 | 5 | Martin Søbstad, Kjønnøy |
| 58 Må Gerd | f | T | 31 | 18.5 | 5.3 | 3.5 | Sleipner | 3 | 0 | A Olsen, Bremsnes på Nordmøre |
| 59 Må Sæl | k f | T | 31 | 21.0 | 6.0 | 3.0 | Marna | 6 | 0 | Anders I Brandstad, Sveggesundet |
| 60 Må Håkon | k | T | 13 | 33.5 | 9.6 | 3.8 | Heros | 4 | 0 | L Bakken m fl, Sveggesundet |
| 61 Må Vito | h | T | ? | 26.5 | 8.0 | 5.0 | Stærkod. | 4 | 0 | K N Røsandrø, Stavnes fyr |
| 62 Må Blink | k | T | 34 | 22.0 | 6.5 | 3.0 | Marna | 5 | 0 | Harald Jacobsen, Dable pr. Kr.sund |
| 63 Mk Fram | k | T | 18 | 32.0 | 9.3 | 4.8 | Hein | 7 | 0 | Emil Sjøngård, Sveggesundet |
| 64 Ms Kruger ³⁾ | t k | T | 08 | 36.0 | 12.2 | 4.9 | Dan | 7 | 4 | B Holten m fl, Rensvik |
| 65 Mk Staut ⁴⁾ | k | T | 05 | 47.0 | 13.5 | 7.3 | Hjelset | 24 | 5 | Ingv. Uran m fl, Kjønnøy |
| 66 Ms Hassel | t k | T | 01 | 37.9 | 14.7 | 5.7 | Levahn | 8 | 2 | Torger O Fladset, Bådalen |
| 67 Må Fremad | k | T | 13 | 31.5 | 9.3 | 4.3 | Heros | 4 | 0 | Konrad K Henden, Henda |
| 68 Må Forsøk | f k | T | 15 | 27.0 | 8.0 | 3.4 | Heros | 4 | 0 | K Gjøten, Bremsnes på Nordmøre |
| 69 Må Von | f | T | 35 | 24.0 | 7.0 | 3.8 | Marna | 5 | 0 | Olaf Sveggen, Sveggesundet |

1) Omb. 1930. 2) Omb. 1933. 3) Omb. 1926. 4) Omb. 1936.



ESSOGASOIL — BENSIN — PETROLEUM
— SMØREOLJER —



A/S VESTLANDSKE PETROLEUMSCOMPAGNI

| Farkostens nummer, art og navn | Anvendelse | Materiale | Byggeår | Lengde | Bredde | Dybde | Maskin, navn | Antall HK | F. & fangstb. | Eierens (den korresponderende reders/ navn og postadresse |
|-----------------------------------|------------|-----------|---------|--------|--------|-------|-----------------|-----------|---------------|--|
| 70 Mk Fridtjof | k | T | 13 | 39.3 | 12.2 | 4.2 | Alpha | 10 | 1 | Iver Røeggen, Sveggesundet |
| 71 Må Fri | k | T | 18 | 24.0 | 6.0 | 3.0 | Vestkyst | 4 | 0 | Jakob K Gården, Sveggesundet |
| 72 Mk Iris ¹⁾ | k f | T | 15 | 30.0 | 8.0 | 5.5 | Gideon | 6 | 0 | John Tjelde, Dahle pr. Kr.sund |
| 73 Må Skarven | k | T | 20 | 22.5 | 6.4 | 2.9 | Heimdal | 3 | 0 | B J Dahle, Dahle pr Kr.sund |
| 74 Mk Kveiten ²⁾ | k | T | 19 | 38.0 | 11.0 | 5.5 | Avance | 18 | 0 | Torger Henden, Henda |
| 75 Må Banken | k t | T | 14 | 30.0 | 10.0 | 3.5 | Gideon | 6 | 0 | J P Gjengstø m fl, Bremsnes på Nordmøre |
| 76 Må Svanen ³⁾ | t k f | T | ? | 28.0 | 8.0 | 5.0 | Nogva | 3 | 0 | Ch. J Grønbugt, Bremsnes på Nordmøre |
| 77 Må Fremad | k | T | 14 | 36.0 | 11.0 | 4.8 | Heros | 6 | 0 | Oliver K Røsand, Bruhagen |
| 78 Ms Lykken | k | T | 37 | 26.0 | 8.8 | 3.5 | Wichm. | 6 | 0 | Oskar Wåge, Sveggesundet |
| 79 Må Odin | k f | T | 33 | 30.0 | 9.0 | 4.2 | Heimdal | 7 | 0 | Den Norske Stats Fiskeribank |
| 80 10/å Gjeita | f | T | 10 | 27.0 | 6.0 | 3.0 | — | — | 0 | Emil Sæter, Rensvik |
| 81 Må Fremad | k t | T | 12 | 30.0 | 9.0 | 4.3 | Stærkod. | 4 | 0 | Ivar A Langbak, Kjønnøy |
| 82 Ms Røssøy | t | T | 19 | 34.0 | 11.0 | 4.6 | Hjelset | 10 | 0 | Martin Fjærtøft, Ekkilsøy |
| 83 Må Håp | k h | T | 20 | 29.0 | 9.0 | 4.0 | Gideon | 5 | 0 | Kristian Meek, Sveggesundet |
| 84 Må Sterkodder | k | T | 16 | 29.0 | 8.5 | 4.5 | Stærkod. | 6 | 0 | Torger E Henden, Kjønnøy |
| 85 Mk Gideon | f k | T | 13 | 23.0 | 6.5 | 3.3 | Gideon | 6 | 0 | I Ingebrigtsen, Dahle pr. Kr.sund |
| 86 Ss Vulkan | t | T | 29 | 21.0 | 7.4 | 3.0 | — | — | 0 | Paul A Henden, Kjønnøy |
| 87 Ms Muntrialen | f t | T | 16 | 32.0 | 12.0 | 6.0 | Avance | 8 | 1 | H Håkonsen, Gløsvåg pr Kr.sund |
| 88 Må Knut | f | T | 23 | 24.0 | 6.0 | 3.5 | C. Perf. | 4 | 0 | Erik Hestvik, Bruhagen |
| 89 Må Von | t k | T | 24 | 26.0 | 8.0 | 4.0 | Glimt | 6 | 0 | Gunder O Langnes, Ekkilsøy |
| 90 Må Prøven | f k | T | 35 | 23.0 | 8.0 | 2.9 | Marna | 5 | 3 | Jakob K Gården, Ekkilsøy |
| 91 Må — | f | T | ? | 20.0 | 5.5 | 2.1 | Americ. | 4 | 0 | Iver Sæther, Dahle pr Kr.sund |
| 92 Må Reklamen | f k | T | 19 | 21.0 | 5.9 | 2.9 | F. M. | 4 | 0 | G Stolpnes, Dahle pr Kr.sund |
| 93 Må Leif | t | T | 25 | 30.0 | 8.0 | 5.0 | Stærkod. | 12 | 0 | Olaf J Røsand, Bruhagen |
| 94 Må Gaven ⁴⁾ | f k | T | ? | 26.0 | 8.0 | 4.0 | Gideon | 5 | 0 | Andreas Hansen, Bruhagen |
| 95 Mk Nor | h k | T | 14 | 30.0 | 9.0 | 5.0 | Hein | 6 | 0 | O Brunsvik, Dahle pr Kr.sund |
| 97 Må Egil | k | T | 36 | 22.3 | 6.8 | 3.3 | Marna | 5 | 0 | Oskar Vålholm, Sveggesundet |
| 98 Må — ⁵⁾ | f k | T | ? | 21.0 | 6.0 | 3.0 | Tentj. | 4 | 0 | Ole L Istad, Sveggesundet |
| 99 Ms Braken ⁶⁾ | k f | T | 23 | 32.0 | 11.0 | 4.9 | Helseth | 8 | 0 | Magnar Kjøns, Kjønnøy |
| 100 Mk Forsøk | k f | T | 14 | 23.9 | 9.7 | 3.3 | Gideon | 5 | 1 | Bernh Strand m fl, Bruhagen |
| 101 Ms Odden | t | T | ? | 45.0 | 17.0 | 6.0 | Hjelset | 20 | 0 | Martin Fjærtøft, Ellingsøy |
| 102 Må Pil | f k | T | 14 | 27.0 | 7.0 | 2.9 | Stærkod. | 4 | 0 | Emil E Sørvik, Bruhagen |
| 103 Ms Arna | k h | T | 12 | 48.0 | 14.0 | 7.8 | Record | 30 | 5 | A M Søbstad m fl, Kjønnøy |
| 104 Må Brødrene | k | T | 07 | 34.0 | 11.0 | 4.8 | Heros | 6 | 0 | Peder A Sund, Bådalen |
| 105 Mk Brodd ⁷⁾ | f k | T | 13 | 47.0 | 12.5 | 6.7 | Rapp | 24 | 2 | Johs. Gården, Ekkilsøy |
| 106 Må Liv | f | T | 23 | 22.0 | 7.0 | 2.9 | Hjelset | 4 | 0 | Iver I Ramsøy, Kjønnøy |
| 107 Må Skarven | k | T | 12 | 29.0 | 9.0 | 4.3 | Stærkod. | 6 | 0 | T J Søbstad m fl, Søbstad |
| 108 Må Prøven | f | T | 24 | 19.0 | 5.5 | 3.0 | Sleipner | 3 | 0 | Hans H Øksenvåg, Sveggesundet |
| 109 Mk Tom | k | T | 28 | 31.0 | 9.0 | 4.0 | Gideon | 6 | 0 | M Ingebrigtsen, Dahle pr Kr.sund |
| 110 Må Fram | f | T | 24 | 25.0 | 7.0 | 4.0 | Helseth | 4 | 0 | I B Langbak, Ekkilsøy |
| 111 Må Von | k | T | 13 | 34.0 | 9.0 | 4.0 | Alpha | 6 | 0 | Hans A Søbstad, Søbstad |
| 112 Mk Fiskeren | k t | T | 30 | 34.5 | 12.0 | 6.0 | Glimt | 23 | 1 | Hans Holmen m fl, Sveggesundet |
| 113 Ms Norbæk | l | T | 07 | 39.0 | 12.0 | 6.3 | Alpha | 8 | 1 | Lars J Solhøy m fl, Rensvik |
| 114 Må Lyn | f | T | 17 | 23.0 | 7.0 | 3.0 | C. Perf. | 4 | 0 | Gudmund Sjøtrø, Rensvik |
| 115 Må — | f | T | 95 | 25.5 | 6.4 | 2.5 | Goahead | 4 | 0 | Kåre Fredsvik, Rensvik |
| 116 Mk Forsøk ⁸⁾ | k f | T | 08 | 40.0 | 12.5 | 6.7 | Brunv. | 35 | 2 | Jak M Gården m fl, Ekkilsøy |
| 117 Må Astrid | f | T | 25 | 25.0 | 7.5 | 3.0 | Rap | 4 | 0 | Aksel I Røsand, Bruhagen |
| 118 Ms Ocean ⁹⁾ | k f | T | 17 | 37.0 | 10.5 | 5.5 | Brunv. | 24 | 0 | Den Norske Stats Fiskeribank |
| 119 Mkr Nekstad- fjord | h k | T | 39 | 64.5 | 18.0 | 9.0 | Union | 50 | 1 | Johan B Nekstad m fl, Bådalen |
| 120 Mk Måken | k f | T | 28 | 32.8 | 9.5 | 6.0 | Brunv. | 10 | 0 | Kristian Norheim, Sveggesundet |
| 121 Ms Samson | f t | T | 18 | 47.0 | 17.0 | 6.5 | Alpha | 14 | 1 | Olaf Fredsvik m fl, Rensvik |

1) Omb. 1938. 2) Omb. 1930 og 1932. 3) Omb. 1929. 4) Omb. 1923. 5) Omb. 1925. 6) 7) Omb. 1935. 8) Omb. 1930.
9) Omb. 1931.

| Farkostens nummer, art og navn | Anvendelse | Materiale | Byggsår | Lengde | Bredde | Dybde | Maskin, navn | Antall HK | F. & fangstb. | Eierens (den korresponderende reders) navn og postadresse |
|-----------------------------------|------------|-----------|---------|--------|--------|-------|-----------------|-----------|---------------|--|
| 122 Mk Sverre | k | T | 01 | 38.0 | 13.0 | 5.4 | Skandia | 16 | 3 | Jakob K Gården, Sveggesundet |
| 123 Mk Brilliant | k | T | 39 | 45.0 | 13.0 | 6.5 | Skandia | 20 | 1 | Kristian Lysøy m fl, Bremsnes på Nordmøre |
| 124 Må Marta | f | T | 34 | 21.0 | 6.0 | 5.0 | F. M. | 4 | 0 | Karl Valholm, Rensvik |
| 125 Må Fram | f k | T | 26 | 27.0 | 8.0 | 3.0 | Gideon | 4 | 0 | J N Futsæter, Bremsnes på N.møre |
| 126 Ms Ruth | k | T | 08 | 38.0 | 13.5 | 5.5 | Tuxham | 18 | 0 | Johan E Kjøne m fl, Sveggesundet |
| 127 Må Delfin | k | T | 20 | 21.0 | 7.0 | 5.0 | Delvin | 4 | 0 | Krist K. Nordheim, Sveggesundet |
| 128 Mk Nordlys | k | T | 27 | 30.8 | 9.5 | 5.0 | Glimt | 9 | 1 | John J Øksenvåg, Kjønnøy |
| 129 Mk Forsøk | k | T | 08 | 51.0 | 15.0 | 6.5 | Skandia | 20 | 3 | D K Hasselø m fl, Hasløy |
| 130 6/å — | f | T | ? | 28.0 | 6.5 | 3.5 | — | — | 2 | Gjengstø notlag, Bremsnes på N.m. |
| 131 6/å — | f | T | 24 | 27.0 | 7.5 | 3.5 | — | — | 3 | Gjengstø notlag, Bremsnes på N.m. |
| 132 4.å — | f | T | 24 | 26.0 | 6.5 | 3.2 | — | — | 0 | Gjengstø notlag, Bremsnes på N.m. |
| 133 Må Bøklep | f | T | 27 | 21.0 | 6.0 | 2.8 | ? | 4 | 0 | Johannes I Sæther, Rensvik |
| 134 Må Odd | k | T | 23 | 29.1 | 8.8 | 3.2 | Grei | 7 | 0 | O O Ellingvåg, Bremsnes på N.møre |
| 135 Ms Frøia | k t | T | 12 | 43.7 | 11.2 | 1.3 | Stærkod. | 8 | 0 | O Kvalnesvik m fl, Dahle pr Kr.sund |
| 136 Må Roald Amundsen | k f | T | 28 | 27.5 | 9.0 | 4.8 | Glimt | 8 | 0 | Torvald Uran, Kjønnøy |
| 137 Mk Mjølner 2 | k | T | 27 | 31.0 | 9.5 | 4.6 | Heros | 6 | 0 | Emil L Viken, Sveggesundet |
| 138 Må Trygg | k f | T | 11 | 28.0 | 10.0 | 3.0 | Skandia | 6 | 0 | Peder A Hoel, Bådalen |
| 139 Må Mil | k | T | 32 | 24.0 | 8.5 | 3.6 | Heimdal | 4 | 0 | Georg Brekstad, Sveggesundet |
| 140 6/å — | f | T | 28 | 26.0 | 6.5 | 2.9 | — | — | 3 | Jakob K Gården, Ekkilsøy |
| 141 Må Væge | f | T | ? | 21.2 | 6.4 | 3.2 | C. Perf. | 6 | 0 | Hans Kamsvåg, Rensvik |
| 142 Ms Hendingen | k | T | 30 | 32.0 | 10.5 | 4.8 | Heimdal | 11 | 0 | Laurits Henden m fl, Henda |
| 143 Ms Brusund | k | T | 30 | 33.0 | 10.2 | 4.3 | Helseth | 10 | 0 | Joh O Hendnes, Kjønnøy |
| 144 Mk Bølgen ¹⁾ | k | T | 30 | 35.0 | 11.0 | 5.0 | Heimdal | 14 | 0 | Th A Nergård m fl, Sveggesundet |
| 145 Mk Harald | h k f | T | 12 | 40.3 | 12.9 | 6.0 | Gideon | 22 | 3 | Ole O Istad m fl, Bådalen |
| 146 Mk Vindeheim | k | T | 17 | 38.0 | 12.5 | 6.3 | Grei | 16 | 2 | Peder S Ellingvåg, Kjønnøy |
| 147 Må Odd | k f | T | 22 | 20.0 | 6.0 | 3.0 | F. M. | 5 | 0 | Emil Sæther, Rensvik |
| 149 Må Brodrene | f | T | 35 | 22.5 | 6.0 | 4.0 | Sleipner | 5 | 0 | Osvald Sæther m fl, Rensvik |
| 150 Må Marna | k | T | 31 | 21.0 | 6.0 | 2.5 | Marna | 4 | 0 | M Ludvigsen, Dahle pr Kr.sund |
| 151 Må Trye | k | T | 35 | 23.0 | 7.5 | 3.2 | Marna | 6 | 0 | Olaf Strandheim, Sveggesundet |
| 152 Ms Havdur | h k | T | 31 | 37.2 | 12.7 | 5.4 | Rap | 17 | 1 | Knut E Henden m fl, Kjønnøy |
| 153 Mk Oskar | k | T | 15 | 38.0 | 12.0 | 5.0 | Skandia | 12 | 3 | Johs Hasseløsæter, Ljosøy |
| 154 Mk Riggnes | k | T | 34 | 38.2 | 13.8 | 6.4 | Rekord | 25 | 2 | E J Øksenvåg, Sveggesundet |
| 155 Må Småen | k | T | 32 | 19.0 | 6.0 | 5.0 | F. M. | 4 | 0 | K Jensen Øksenvåg, Sveggesundet |
| 156 Må Staut 2 | k f | T | 29 | 28.7 | 9.0 | 4.8 | Helseth | 6 | 0 | Johan J Kronborg, Sveggesundet |
| 157 Må Ramm | k f | T | 35 | 25.0 | 8.0 | 3.6 | Heimdal | 7 | 0 | Jørgen Hasselø, Kjønnøy |
| 158 Mkr Sortna | t | T | 38 | 43.0 | 12.5 | 6.0 | Hjelset | 25 | 0 | Edvard Johnsen, Langøy, Kjønnøy |
| 159 Må Arvid | f | T | 26 | 19.0 | 5.0 | 3.5 | Bilm. | 24 | 0 | Herlof Veberstad, Bådalen |
| 161 Ms Håen | t | T | 06 | 36.3 | 13.4 | 5.7 | Wichm. | 8 | 1 | Peder J Wisnes, Kjønnøy |
| 162 Må Kvik | f | T | 18 | 25.5 | 7.4 | 2.7 | Solo | 5 | 0 | Mænus Bøe, Bremsnes på N.møre |
| 164 Må Vasholm | k f | T | 23 | 23.0 | 6.5 | 3.3 | Bjørns. | 4 | 0 | Ingar Vagård, Sveggesundet |
| 165 Må Børsen | f | T | 30 | 18.5 | 5.0 | 4.0 | Marna | 3 | 0 | Magnar Våge, Sveggesundet |
| 166 Må Fisk | k | T | 33 | 26.0 | 8.0 | 3.6 | Heimdal | 7 | 0 | Johan Lien, Sveggesundet |
| 167 Må Kvikk | k | T | 21 | 23.4 | 6.4 | 2.7 | Motor | 6 | 0 | H Jørgen Ødegård m fl, Bruhagen |
| 168 Må Sjøblomsten | k | T | 22 | 23.0 | 8.0 | 4.5 | Helseth | 4 | 0 | Ivar E Ellingvåg, Kjønnøy |
| 169 Må Ragnar | f k | T | 22 | 22.0 | 7.0 | 3.0 | Rollo | 6 | 0 | Tonni M Betten, Dahle pr Kr.sund |
| 170 Mk Valder ²⁾ | k | T | 12 | 43.0 | 14.0 | 5.8 | Finnøy | 23 | 1 | Erik A Hestvik m fl, Bruhagen |
| 171 Må Snøgg | f k | T | 33 | 22.0 | 6.8 | 2.8 | Glimt | 6 | 0 | Kr. H Futsæter, Bremsnes på N.m. |
| 172 Mk Eos ³⁾ | h | T | 81 | 68.0 | 18.5 | 8.0 | Grei | 55 | 2 | Sigurd Folland, Kjønnøy |
| 173 Mk Palander | k h | T | 14 | 41.0 | 14.0 | 7.0 | Skandia | 30 | 1 | Ch. K Hasseløy, Hasløy |
| 174 Må Bjarne | k f | T | 35 | 23.0 | 8.5 | 3.5 | Glimt | 8 | 0 | Kr. Iversen m fl, Bremsnes på N.m. |
| 175 Mk Hatloy | h k | T | 28 | 41.0 | 13.0 | 6.2 | Finnøy | 24 | 1 | Johan P Sletvåg, Henda |

| Farkostens nummer, art og navn | Anvendelse | Materiale Byggeår | Lengde | Bredde | Dybde | Maskin, navn | Antall HK | F. & fangstb. | Eierens (den korresponderende reders) navn og postadresse |
|-----------------------------------|------------|----------------------|--------|--------|-------|-----------------|-----------|---------------|--|
| 176 Mk Moder ¹⁾ | k k | T'98 | 40.3 | 13.5 | 6.0 | Wichm. | 30 | 3 | Peder J Gullstein m fl, Rensvik |
| 177 Må Leif | f | T'30 | 26.5 | 8.5 | 3.5 | Gideon | 4 | 0 | Lars J Sæther, Omsa pr. Kr.sund |
| 178 Må Torsken | k f | T'24 | 20.7 | 5.8 | 2.4 | Marna | 3 | 0 | Ivar E Ellingsvåg, Kjønnøy |
| 179 Må Havblink | f | T'36 | 24.4 | 7.9 | ? | Marna | 5 | 0 | Emil P Klubben, Bremsnes på N.m. |
| 180 Mk Havbråt | k | T'36 | 44.0 | 13.0 | 6.5 | Finnøy | 14 | 1 | Ole Ellingsvåg, Henda |
| 181 Må Julie | f | T'34 | 23.0 | 8.0 | 4.0 | Rapp | 4 | 0 | Tore Kvalvåg m fl, Rensvik |
| 182 Mk Neptun | k f | T'17 | 30.5 | 11.5 | 5.7 | Dan | 10 | 0 | Edvald Austheim, Sveggesundet |
| 183 Må Håp | k f | T'37 | 23.0 | 7.0 | 3.0 | Marna | 5 | 0 | Krist, Meek, Bremsnes på N.møre |
| 184 Må Drefti | k f | T'25 | 20.0 | 6.0 | 3.0 | Marna | 3 | 0 | Anders T Uran, Kjønnøy |
| 185 Må Sterkodder | f k | T'10 | 22.0 | 6.0 | 4.0 | Stærkod. | 3 | 0 | Haldor Fugelsnes, Rensvik |
| 186 Må Rutt | f k | T'34 | 21.0 | 6.0 | 3.2 | Levahn | 4 | 0 | Johan Iversen, Dahle pr. Kr.sund |
| 187 Må Kvikk | f | T'36 | 23.0 | 7.0 | 3.0 | Marna | 5 | 0 | Karsten Junge, Kjønnøy |
| 188 Må Liv | f | T'30 | 21.0 | 5.5 | 3.0 | Sleipner | 5 | 0 | Mart. Lamøy, Dale pr Kr.sund |
| 189 Må — | t | T'35 | 18.0 | 5.3 | 2.3 | Marna | 5 | 0 | Emanuel Uran, Kjønnøy |
| 190 Mg Proven | f k | T'28 | 30.0 | 9.5 | 4.0 | Heimdal | 7 | 0 | Jakob K Gården, Ekkilsøy |
| 191 Må Bjørnen | f | T'33 | 23.5 | 7.5 | 3.3 | F. M. | 7 | 0 | Alfred Liabø, Dale pr Kr.sund |
| 192 Må Fremad | f k | T'38 | 25.5 | 9.0 | 3.2 | Hjelset | 8 | 0 | Karl Pr. Kjøney m fl, Kjønnøy |
| 193 Må Klar | f | T'35 | 24.0 | 6.5 | 2.6 | Ø. M. | 5 | 0 | Nils O Kvernen, Rensvik |
| 194 Mk Haugen | k | T'35 | 40.0 | 12.5 | 6.5 | Skandia | 20 | 0 | Peder Mortensen Hoel, Henda |
| 195 Må Svanhild | k f | T'38 | 24.4 | 7.4 | 3.5 | F. M. | 6 | 0 | I O Nygård, Bremsnes på N.møre |
| 196 Må Sem | k f | T'38 | 20.0 | 6.0 | 4.0 | Sleipner | 4 | 0 | E Brandvik, Bremsnes på N.møre |
| 197 Må Svalen | f | T'38 | 19.0 | 5.2 | 2.5 | Marna | 3 | 0 | John Pedersen, Langøy, Kjønnøy |
| 198 Må Spurven | f k | T'38 | 20.0 | 6.0 | 2.8 | Marna | 5 | 0 | Sigurd Uran m fl, Langøy, Kjønnøy |
| 199 Mk Noregg | k f h | T'39 | 50.0 | 14.5 | 7.3 | Hjelset | 40 | 1 | Magnar P Kjøney, Kjønnøy |
| 200 Må Forsøk | f k | T'15 | 30.0 | 10.0 | 3.6 | Heros | 5 | 0 | Oskar Valholm, Sveggesundet |
| 201 Ms Anna | k t | T'24 | 37.0 | 12.5 | 4.0 | Hjelset | 18 | 1 | Johan J Kronborg, Sveggesundet |
| 202 Mk Forsøk ²⁾ | k f | T'26 | 38.0 | 11.6 | 5.2 | Rapp | 24 | 1 | Ola Kongshaug, Langøy, Kjønnøy |

M-BU. Bud merkedistrikt.

| | | | | | | | | | |
|----------------------------|-----|------|------|------|-----|---------|----|---|-----------------------------------|
| 1 Mk Iver Helt | k h | T'16 | 49.0 | 15.3 | 7.7 | Munkt. | 40 | 3 | Bernhard P Male m fl, Bud |
| 2 Mk Leik | k | T'15 | 32.0 | 9.5 | 4.2 | Stabil | 10 | 1 | Hans O Viken m fl, Bud |
| 3 Mk Knapp | k | T'28 | 30.0 | 10.5 | 4.8 | Lahl | 10 | 2 | Knut A Kristengård, Bud |
| 4 Må Kvikk | f k | T'34 | 27.0 | 8.0 | 3.3 | Finnøy | 5 | 0 | Ole P Kleppen, Bud |
| 5 Mk Ulf | k h | T'04 | 39.0 | 13.8 | 8.0 | Skandia | 20 | 2 | A S Haukås, Harøysund |
| 6 Mk Teisten | k | T'15 | 30.0 | 10.0 | 4.3 | Finnøy | 8 | 1 | Knut B Morsund, Ersholmen |
| 7 Mk Streif | k | T'18 | 31.0 | 10.0 | 4.7 | Finnøy | 7 | 0 | Thomas Th Male, Bud |
| 8 Mk Merkur ³⁾ | k h | T'09 | 44.0 | 13.0 | 6.7 | Rekord | 24 | 2 | Olaf Trondsen, Bud |
| 9 Må Von | k | T'28 | 33.0 | 10.0 | 5.0 | Stabil | 10 | 1 | Einar Stranden, Bud |
| 10 Mk Ørnen | k | T'11 | 35.0 | 12.0 | 5.7 | Grei | 30 | 2 | Edvart I Bergseth m fl, Ersholmen |
| 11 Mk Ural | k | T'10 | 31.0 | 11.5 | 5.5 | Gideon | 11 | 2 | Magne Ophuus m fl, Bud |
| 12 Må Glymt | k | T'12 | 33.2 | 8.8 | 4.3 | Gideon | 4 | 0 | Olaf Harøy m fl, Harøysund |
| 13 Må Signal | f | T'37 | 22.0 | 7.0 | 3.2 | Nogva | 4 | 0 | Hans R Drågen, Ersholmen |
| 14 Mk Hurra | k | T'06 | 40.0 | 12.5 | 6.3 | Brunv. | 25 | 2 | Johan A Vågen m fl, Bud |
| 16 Mk Sten ⁴⁾ | k | T'10 | 33.0 | 12.0 | 6.0 | Grei | 25 | 2 | Olav O H Sunde m fl, Ersholmen |
| 17 Mk Laxen ⁵⁾ | k | T'04 | 47.0 | 14.0 | 7.3 | Heimdal | 30 | 2 | A I Bergseth m fl, Ersholmen |
| 18 Mk Von | k h | T'16 | 41.0 | 14.0 | 6.1 | Brunv. | 32 | 2 | Sigurd J Gule, Harøysund |
| 19 Må Brødrene | k | T'15 | 33.0 | 9.0 | 4.5 | Heros | 5 | 0 | Jak. A Moen m fl, Ersholmen |
| 20 Ms Fiskeren | k | T'16 | 29.0 | 10.0 | 3.8 | Heros | 6 | 0 | L Tangerås m fl, Ersholmen |
| 21 Må Henry | f k | T'34 | 25.0 | 8.0 | 3.5 | Heros | 5 | 0 | Joh A Vågen, Bud |
| 23 Mk Norblom | k | T'12 | 42.0 | 13.0 | 6.3 | Finnøy | 15 | 2 | M K Stranden m fl, Bud |
| 24 Mk Sverre ⁶⁾ | k h | T'11 | 46.0 | 12.5 | 6.0 | Helseth | 16 | 2 | L R Sunde m fl, Vikan i Romsdal. |
| 25 Mk Nor | k | T'12 | 34.5 | 12.0 | 6.7 | Alpha | 14 | 2 | Edv. Helle m fl, Bud |
| 26 Mk Harald ⁷⁾ | t | T'76 | 57.1 | 17.1 | 7.5 | Finnøy | 35 | 1 | Bernh A Sæternes, Harøysund |

1) 5) Omb. 1937. 2) Omb. 1936. 3) Omb. 1925 og 1935. 4) 7) Omb. 1938. 6) Omb. 1928.

M-BU Bud — M-D Dalsfjord.

| Farkostens nummer, art og navn | Anvendelse | Materiale | Byggetid | Lengde | Bredde | Dybde | Maskin, navn | Anvendelse | F. & fangstb. | Eierens (den korresponderende reders) navn og postadresse |
|-----------------------------------|------------|-----------|----------|--------|--------|---------|-----------------|------------|----------------------------------|--|
| | | | | | | | | | | |
| 27 Mk Heimdal ²⁾ | k h | T 19 | 46.0 | 13.9 | 6.5 | Brunv. | 20 | 3 | Hans M Inderhaug m fl, Bud | |
| 29 Må Forsøk | k | T 14 | 36.0 | 10.0 | 3.8 | Heros | 6 | 0 | Olav Drågen, Ersholmen | |
| 31 Mk Fry | k h | T 10 | 41.0 | 12.5 | 6.2 | Skandia | 12 | 3 | Anton J Drågen m fl, Ersholmen | |
| 33 Mk Svanen ²⁾ | k | T 26 | 44.0 | 13.0 | 6.3 | Brunv. | 28 | 1 | Engvald Sunde m fl, Ersholmen | |
| 34 Ms Calypso | k h | T 14 | 40.6 | 16.0 | 7.0 | Populær | 22 | 2 | Lars O Eidem m fl, Ersholmen | |
| 35 Mk Tryg | k h | T 14 | 42.5 | 14.3 | 3.2 | Helseth | 16 | 2 | S P Inderhaug m fl, Bud | |
| 36 Mk Brødrene ³⁾ | k | T ? | 40.0 | 12.0 | 5.8 | Skandia | 12 | 2 | Stcinar O Mahle, Bud | |
| 38 Mk Kampen | f | T 14 | 24.0 | 8.0 | 5.3 | Kampen | 6 | 0 | Johan Haukås m fl, Harøysund | |
| 40 Må Bremanger | k | T 15 | 37.0 | 12.0 | 4.3 | Gideon | 6 | 0 | E J Drågen m fl, Ersholmen | |
| 41 Mk Laugen ⁴⁾ | k | T ? | 50.0 | 14.5 | 6.7 | Bergs. | 40 | 4 | Anton J Vågen, Bud | |
| 42 Mk Leo | k | T 10 | 29.0 | 9.5 | 4.2 | Gideon | 6 | 1 | Johan A Bergseth m fl, Ersholmen | |
| 43 Mk Vidar ⁵⁾ | k h | T 05 | 43.0 | 14.0 | 6.5 | Grei | 25 | 2 | Hans P Inderhaug, Bud | |
| 47 Mk Storsund ⁶⁾ | t | T 26 | 64.8 | 17.6 | 7.3 | Avance | 70 | 1 | Georg K Solvåg, Bud | |
| 48 Mk Tryg ⁷⁾ | k | T 09 | 45.0 | 12.8 | 6.5 | Heimdal | 12 | 2 | Hans I Drågen m fl, Ersholmen | |
| 49 Ms Grei | k | T 20 | 33.0 | 10.5 | 4.0 | Alpha | 6 | 0 | Anton A Vågen, Bud | |
| 50 Mk Sjøgutten | k | T 12 | 32.0 | 12.0 | 6.0 | Brunv. | 20 | 2 | Lars Sundsbø Myren, Bud | |
| 51 Mk Norrøna 1 | t | T 14 | 79.0 | 21.0 | 9.0 | Diesel | 60 | 0 | Hans Sandøy m fl, Bud | |
| 52 Mk Venus ⁸⁾ | k | T 14 | 35.0 | 12.5 | 6.0 | Gideon | 11 | 2 | Karl J Solvåg, Bud | |
| 53 Mk Egil | k | T 11 | 38.0 | 13.0 | 6.3 | Finnøy | 16 | 2 | Anton A Viken, Bud | |
| 56 Mk Håkon ⁹⁾ | k h | T 01 | 45.0 | 13.3 | 6.3 | Bergs | 28 | 2 | Trygve O Møhle, Bud | |
| 58 Må Mågen | h k | T 30 | 34.0 | 11.0 | 5.4 | Skandia | 10 | 0 | Edvart Bergseth m fl, Ersholmen | |
| 59 Mk Brødrene | k f | T ? | 30.0 | 9.5 | 5.4 | Heros | 5 | 0 | Einar H Drågen m fl, Ersholmen | |
| 61 Må Leif | f | T 38 | 24.0 | 6.5 | 4.2 | Helseth | 3 | 0 | Sigvart M Seternes, Harøysund | |
| 62 Må Tryg | f k | T 17 | 34.0 | 10.0 | 5.4 | Heros | 6 | 0 | Trygve A Drågen m fl, Ersholmen | |
| 63 Mk Basken | k | T 19 | 43.0 | 13.0 | 6.5 | Stabil | 20 | 3 | Ivar E Drågen, Ersholmen | |
| 64 6/A | — | T 21 | 24.0 | 8.0 | 3.0 | — | — | 1 | Viths Notlag, Bud | |
| 65 Må Marna | f | T 37 | 25.0 | 7.0 | 4.3 | Marna | 6 | 0 | Knut Åsheim, Ersholmen | |
| 66 Mk Fram | k h | T 16 | 47.0 | 14.0 | 7.5 | Finnøy | 34 | 3 | Nils J Gule m fl, Harøysund | |
| 68 6/A Viking | f | T 00 | 34.0 | 10.0 | 4.0 | — | — | 5 | Vestad Notlag, Harøysund | |
| 69 Mk Skreien | k | T 26 | 39.0 | 12.0 | 5.8 | Helseth | 8 | 2 | Oddmund Jarl Fjøren, Bud | |
| 71 Mk Bua- væringen | h k | T 38 | 58.0 | 17.0 | 9.0 | Finnøy | 70 | 4 | Hendrik Jegthaug m fl, Bud | |
| 72 Må Tryg | k | T 17 | 33.0 | 10.0 | 3.3 | Heros | 5 | 0 | Ivar Drågen, Ersholmen | |
| 73 Ms Janny | t | T 19 | 62.0 | 18.5 | 7.0 | Brunv. | 35 | 0 | Nils J Sunde m fl, Ersholmen | |
| 74 Mk Heimdal ¹⁰⁾ | k h | T 11 | 45.0 | 13.5 | 6.5 | Bolind. | 25 | 2 | Nils J Vågen, Bud | |
| 75 Mk Nelson | t | T 16 | 74.0 | 18.0 | 8.0 | Grei | 60 | 0 | Gustav P Grundhaug, Harøysund | |
| 76 Mk Bard 2 | k | T 15 | 43.2 | 15.5 | 7.3 | Grei | 25 | 3 | Harald H Tungehaug, Bud | |

M-D. Dalsfjord merkedistrikt.

| | | | | | | | | | |
|---------------------------|-------|------|------|------|-----|----------|----|---|-----------------------------------|
| 1 Ms Rikka | t | T ? | 42.0 | 16.0 | 6.5 | Finnøy | 20 | 1 | R Blindheim m fl, Frøvik på S.mør |
| 2 Må Rekord | k t | T 22 | 23.0 | 6.0 | 3.0 | Rekord | 5 | 0 | John L Lillebø, Dalsbygd |
| 3 Må Frigg | f t | T 38 | 20.0 | 6.0 | 4.0 | Motor | 4 | 0 | Alf Sætrås, Lauvstad |
| 4 Må Fritjof | t k | T 19 | 24.0 | 6.0 | 2.7 | Volda | 4 | 0 | R O Amelfot, Amelfot |
| 5 Må Snøgg ¹¹⁾ | f t | T 06 | 19.0 | 6.0 | 2.5 | Motor | 3 | 0 | Hans J Haugen, Lauvstad |
| 6 Må Bris | k t | T 34 | 22.0 | 6.0 | 3.5 | Tenfj. | 4 | 0 | Jon P Steinsvik, Amelfot |
| 7 Må Lom | k | T 16 | 21.0 | 6.0 | 3.0 | Volda | 3 | 0 | A R Hjelle m fl, Dalsbygd |
| 8 Må Kjell | f t | T 22 | 23.0 | 5.5 | 5.0 | Tenfj. | 5 | 0 | Sverre J Sætre, Lauvstad |
| 9 Må Sleipner | k f t | T 05 | 18.0 | 7.0 | 3.0 | Sleipner | 4 | 0 | Nils L Sætre, Lauvstad |

1) Omb. 1956. 2) 5) 9) Omb. 1957. 3) Omb. 1913. 4) Omb. 1909. 6) Omb. 1951. 7) Omb. 1928. 8) 10) Omb. 1952.
11) Omb. 1955.



Kulkompagniet af 1871

Bergen

Telefon - Central 10 195

Bunkerkull
Koks
Cinders

| Farkostens nummer, art og navn | Anvendelse | Materiale | Byggår | Lengde | Bredde | Dybde | Maskin, navn | Antall HK | F. & fangsth. | Eierens (den korresponderende reders) navn og postadresse |
|--------------------------------|------------|-----------|--------|--------|--------|-------|--------------|-----------|---------------|---|
| 10 Må Sleipner | f | T | 31 | 18.0 | 5.0 | 2.5 | Sleipner | 4 | 0 | Ola Garen, Løvik på Sunnmøre |
| 11 Må Rolf | kt | T | 26 | 25.0 | 7.0 | 4.0 | Volda | 6 | 0 | Erik A Telsæt, Lauvstad |
| 12 Må Nor | tk | T | 29 | 26.0 | 8.0 | 4.0 | Nogva | 5 | 1 | Johs. Lillenes m fl, Dalsbygd |
| 13 Må Kvik | kt | T | 23 | 21.4 | 6.4 | 2.7 | Sleipner | 4 | 0 | Hans O Velsvik m fl, Rovde |
| 14 Må Sjøfuglen | kt | T | 23 | 19.0 | 5.5 | 3.0 | Sleipner | 4 | 0 | S Asen, Løvik på Sunnmøre |
| 16 Mk Sverret ¹⁾ | k | T | 20 | 28.0 | 9.8 | 4.5 | Dahl | 8 | 1 | L M Aksnes, Innselset |
| 18 Må Sleipner | kt | T | 25 | 19.5 | 5.5 | 3.0 | Sleipner | 4 | 0 | E K Reite, Løvik på Sunnmøre |
| 20 Må Fram | kt | T | 27 | 24.0 | 7.6 | 3.6 | Volda | 4 | 0 | Hans O Vassbakke, Amelfot |
| 21 Må Odd | kft | T | 34 | 27.0 | 8.5 | 3.9 | Klauset | 8 | 1 | Hans S Lillebø, Dalsbygd |

M-E. Edøy merkedistrikt.

| | | | | | | | | | | |
|---------------------|----|---|----|------|------|-----|----------|----|---|--|
| 1 Mk Sjølyst | k | T | 19 | 29.0 | 8.0 | 4.1 | Alpha | 6 | 1 | Emanuel Gjøstøl, Sørsmøla |
| 2 Mk Forsøk | hf | T | 31 | 35.0 | 10.0 | 4.7 | Bolind. | 12 | 0 | Einar Kuløy, Edøy |
| 3 Må Odin | k | T | 27 | 30.0 | 9.0 | 3.5 | Wichm. | 6 | 0 | O J Gjernes, Nordvikja på Smøla |
| 4 Mk Geira | k | T | 27 | 31.0 | 9.5 | 4.2 | Finnøy | 12 | 0 | J M Gjernes, Nordvikja på Smøla |
| 5 Må Sleipner | fk | T | 39 | 22.5 | 7.0 | 2.9 | Sleipner | 4 | 0 | Ingebrikt Arneøy, Rosvoll |
| 6 Må Hektor | f | T | 28 | 22.0 | 6.0 | 4.0 | Helseth | 6 | 0 | Einar Kuløy m fl, Innsmøla |
| 7 Mk Sterkodder t | t | T | 12 | 32.0 | 9.0 | 5.0 | Wichm. | 10 | 0 | L Frøseth, Kyrhaug |
| 8 Må Fremad | f | T | 31 | 20.0 | 6.0 | 2.0 | Sleipner | 3 | 0 | Halvard Fugelvåg, Sørsmøla |
| 9 Mk Løveysund k | k | T | 29 | 29.0 | 8.3 | 4.0 | Gideon | 6 | 0 | Olaf Johnsen Edøy, Edøy |
| 10 Må Frigg | k | T | 31 | 29.0 | 8.4 | 5.2 | Gideon | 4 | 0 | A Chr. Gjøen, Jøstølen |
| 11 S/å — | t | T | 05 | 23.5 | 5.5 | 2.0 | — | — | — | Paul Vikan, Nordvikja på Smøla |
| 12 Mk Oskar | kh | T | 12 | 30.0 | 8.0 | 3.7 | Alpha | 4 | 0 | Olav Sira m fl, Sørsmøla |
| 13 Må Leo | k | T | 12 | 28.0 | 8.0 | 3.8 | Heros | 4 | 0 | Oluf Ellevsøy, Rosvoll |
| 14 Må Falken | f | T | 34 | 21.0 | 6.0 | 3.0 | Ormseth | 5 | 0 | Thorv. Lervik, Nordvikja på Smøla |
| 15 Mk Brødrene | t | T | 07 | 42.0 | 14.0 | 6.0 | Alpha | 10 | 7 | Dahls Preserving Co., Nordvikja på Smøla |
| 16 Må Odin | t | T | ? | 22.0 | 5.5 | 2.0 | C. Perf. | 6 | 0 | Dahls Preserving Co., Nordvikja på Smøla |
| 17 Må Putt | f | T | 29 | 23.0 | 7.0 | 3.0 | Tenfj. | 4 | 0 | Lars Svineøy, Rosvoll |
| 18 Må Liv | fk | T | ? | 22.5 | 7.0 | 3.1 | Grei | 7 | 0 | Jonas Glase, Kyrhaug |
| 19 Må Vidar | k | T | 28 | 23.0 | 7.0 | 3.5 | Rap | 4 | 0 | A Brevik m fl, Nordvikja på Smøla |
| 20 Ms Fram | kf | T | 90 | 26.0 | 9.0 | 4.5 | Vestkyst | 5 | 0 | Torvald J Tyrhaug m fl, Kyrhaug |
| 21 Må Valder | f | T | 14 | 23.0 | 7.0 | 3.0 | Danette | 4 | 0 | Nils Arnes, Kyrhaug |
| 22 Mk Heim | fk | T | 16 | 32.0 | 9.5 | 5.0 | Helseth | 6 | 0 | Lars Hopmark m fl, Austsmøla |
| 23 Må Iris | k | T | 27 | 25.0 | 7.0 | 3.0 | Sleipner | 6 | 0 | Joh. A Kjensø, Nordvikja på Smøla |
| 24 Må Brødrene | k | T | 16 | 29.0 | 9.0 | 4.0 | Dahl | 10 | 0 | Johan A Rosvold, Rosvoll |
| 25 Må Nordpolen | k | T | 34 | 27.0 | 8.0 | 2.3 | Alpha | 4 | 0 | Fr I Gjøstøl, Jøstølen |
| 26 Mk Liv | kf | T | 15 | 32.5 | 10.5 | 4.7 | Finnøy | 8 | 2 | M J Elvehaug, Nordvikja på Smøla |
| 27 Må Malena 2 | f | T | 23 | 26.5 | 7.8 | 3.6 | Helseth | 4 | 0 | Olaf O Edøy, Edøy |
| 28 Må Sleipner | f | T | 33 | 18.0 | 5.0 | 3.5 | Sleipner | 3 | 0 | Thorvald Hoem, Innsmøla |
| 29 Må Torden-skjold | tk | T | 00 | 25.0 | 7.5 | 3.0 | Stærkod. | 4 | 0 | Ole J Kulø, Edøy |
| 30 Må Mjølner | k | T | 05 | 33.0 | 12.0 | 5.0 | Skandia | 6 | 0 | Sivert Risvik m fl, Innsmøla |
| 31 Må Rollo | f | T | 33 | 21.0 | 6.0 | 3.0 | Rollo | 6 | 0 | Andr. J Tyrhaug, Kyrhaug |
| 32 Må Brødrene | f | T | 35 | 21.2 | 6.9 | 5.3 | Sleipner | 4 | 0 | Alf O Moe m fl, Edøy |
| 33 Må Trio | f | T | 31 | 21.0 | 6.0 | 3.0 | Sleipner | 5 | 0 | Ingar I Tyrhaug, Kyrhaug |
| 34 Må Fram | f | T | 34 | 19.0 | 5.0 | 3.0 | Wichm. | 2 | 0 | John Grønvik, Innsmøla |
| 35 Må Balder | kf | T | 14 | 27.0 | 7.0 | 4.0 | Alpha | 4 | 0 | Johan Sæther, Rosvoll |
| 36 Må Glimt | f | T | 37 | 24.0 | 7.5 | 2.8 | Glimt | 6 | 0 | Alfred Dragset, Edøy |
| 37 Må Urd | k | T | 02 | 33.0 | 11.0 | 6.0 | Gideon | 8 | 1 | Ole J Lervik m fl, Nordvikja |
| 38 S/å — | k | T | 12 | 26.0 | 6.0 | 3.0 | — | — | — | Knut Tranø m fl, Austsmøla |

1) Omb. 1939.

| Farkostens nummer, art og navn | Anvendelse | Materiale | Byggår | Lengde | Bredde | Dybde | Maskin, navn | Antall HK | F. & fangsth. | Eierens (den korresponderende reders: navn og postadresse |
|-----------------------------------|------------|-----------|--------|--------|--------|-------|-----------------|-----------|---------------|--|
| 39 Må Terje Viken | k | T | 05 | 32.0 | 10.0 | 4.0 | Finnøy | 8 | 0 | Knut Tranø m fl, Austsmøla |
| 40 Må Møringen | f k | T | 25 | 27.0 | 8.0 | 3.0 | Møring. | 5 | 0 | Edv. Algarheim m fl, Nerdvikja |
| 41 Må Havleik | f k | T | 85 | 25.0 | 7.0 | 3.5 | Vestsmøl | 5 | 0 | Ragnar Grønvik, Innsmøla |
| 42 Må Vinter | f k | T | ? | 23.0 | 9.0 | 4.0 | Alpha | 4 | 0 | John Olsen Edø, Edøy |
| 43 Må Vår | f | T | 19 | 22.0 | 7.0 | 3.0 | Helseth | 4 | 0 | John Olsen Edø, Edøy |
| 44 Må Sars 2 | f k | T | 21 | 17.0 | 6.0 | 1.8 | Sleipner | 3 | 0 | Johan Kjønnøy, Sørsmøla |
| 45 Må Neptun ¹⁾ | t | T | ? | 27.0 | 8.3 | 3.5 | C. Perf. | 6 | 0 | John J Lervik, Nerdvikja |
| 46 Må Njal | t | T | 90 | 24.0 | 6.8 | 2.8 | C. Perf. | 3 | 0 | Johannes P Rangnes, Innsmøla |
| 47 Må Norpol | f | T | 20 | 21.0 | 8.0 | 4.0 | Grei | 4 | 0 | Iver E Gjøstøl, Jøstølen |
| 48 Må Daring | f k | T | 14 | 28.0 | 9.0 | 4.0 | Hjelset | 6 | 0 | Martinus R Rosvold, Rosvoll |
| 49 Må Tordenskj. | f | T | 06 | 36.0 | 11.8 | 6.0 | Stærkod. | 6 | 1 | P J Stormyr m fl, Nordvikja, Smøla |
| 50 Må Presto | f | T | ? | 22.0 | 6.0 | 2.5 | Solo | 5 | 0 | Albert Arnøy, Jøstølen |
| 51 Må Forsøk | k | T | 22 | 26.5 | 8.0 | 2.7 | Force | 5 | 0 | Tomander I Tyrhaug, Kyrhaug |
| 52 8/4 | f | T | ? | 22.0 | 6.0 | 3.0 | — | — | 0 | Ivar P Raksvåg, Austsmøla |
| 53 Må Tambar | k | T | 21 | 19.0 | 5.6 | 1.8 | Sleipner | 3 | 0 | Knut Hammes, Kyrhaug |
| 54 Må Frigg | f | T | 35 | 25.0 | 7.5 | 3.0 | Heimdal | 7 | 0 | Torv. J Tyrhaug, Kyrhaug |
| 55 Må Jumbo | f | T | 36 | 24.0 | 7.0 | 5.0 | Furseth | 4 | 0 | Ole K Glasøy, Kyrhaug |
| 56 Må Hektor | t | T | 07 | 23.0 | 7.0 | 3.4 | Alpha | 3 | 0 | Knut J Arnøy, Rosvoll |
| 57 Må Kuløy | f f | T | 21 | 26.5 | 8.0 | 4.0 | Buffalo | 5 | 0 | Ole K Kuløy, Edøy |
| 58 Må | t | T | 00 | 27.0 | 7.0 | 4.0 | C. Perf. | 4 | 0 | Albert Hellesfjord, Nerdvikja |
| 59 Må Rap | k | T | 19 | 24.0 | 7.3 | 3.0 | Helseth | 6 | 0 | A Ødegård m fl, Innsmøla |
| 60 Må Statto | k | T | ? | 20.0 | 6.0 | 3.0 | Statto | 5 | 0 | K J Rangnes, Innsmøla |
| 61 Må Edøyfjord | t | T | 39 | 30.0 | 9.4 | 3.5 | Heimdal | 11 | 0 | Jens Arnøy, Arnøy |
| 62 Må Kvik | t | T | 20 | 56.0 | 14.0 | 7.0 | Wichm. | 25 | 0 | Iver Dahl m fl, Nordvikja på Smøla |
| 63 Må Betel | k | T | ? | 23.0 | 7.0 | 3.0 | Vestsmøl | 4 | 0 | P K Volland, Hestøy, Edøy |
| 64 Må Brita | k | T | 24 | 25.0 | 8.0 | 3.0 | Helseth | 4 | 0 | Ole P Breivik, Austsmøla |
| 65 Må Brodd | f k | T | 10 | 26.0 | 8.0 | 5.0 | Alpha | 4 | 0 | K N Dalaskog, Nordvikja på Smøla |
| 66 Må Rapp | k | T | 24 | 29.0 | 8.5 | 3.5 | Gideon | 6 | 0 | Lars Svinøy, Rosvoll |
| 67 Må Gjesund | k | T | 30 | 27.0 | 9.0 | 4.0 | Stabil | 10 | 0 | Harald Gjøen, Sørsmøla |
| 68 Må Ternen | f | T | 37 | 20.5 | 6.0 | 3.0 | Sabb | 3 | 0 | Olav R Rosvoll, Rosvoll |
| 69 Må Roall | k | T | 20 | 23.0 | 7.0 | 5.0 | Konkur. | 4 | 0 | Ingv. Asheim, Kyrhaug |
| 70 Må Grei | f | T | ? | 22.0 | 9.0 | 4.0 | Grei | 3 | 0 | Nils Lie, Nerdvikja |
| 71 Må Skreien | f k | T | 17 | 34.0 | 12.4 | 6.0 | Heimdal | 14 | 0 | Jakob Rosvoll, Rosvoll |
| 72 Må Wickmann | k | T | 19 | 29.0 | 7.6 | 3.0 | Wichm. | 4 | 0 | Jørgen Dahl, Nordvikja på Smøla |
| 73 Må Thor | k | T | ? | 22.0 | 7.0 | 3.5 | Nogva | 4 | 0 | Edv Halseth m fl, Kyrhaug |
| 74 Må Føniks | k | T | 23 | 29.0 | 8.7 | 4.2 | Føniks | 9 | 0 | A Astasund m fl, Austsmøla |
| 75 Må Olga ²⁾ | k | T | 30 | 33.5 | 10.8 | 4.7 | Statt | 11 | 0 | J Grønæk m fl, Nordvikja, Smøla |
| 76 Må Stander | k | T | ? | 22.0 | 8.0 | 4.0 | Helseth | 4 | 0 | Torvald J Tyrhaug, Kyrhaug |
| 77 Må Flink | f | T | 39 | 23.6 | 7.7 | 4.0 | Sabb | 5 | 0 | Lars F Skartnes m fl, Sørsmøla |
| 78 Må Kårvåg | k | T | 12 | 31.0 | 10.5 | 5.5 | Gideon | 8 | 0 | Ole Hellesfjord, Nerdvikja |
| 79 Må Glimt | f | T | ? | 24.0 | 7.5 | 3.5 | Levahn | 6 | 0 | Mar. Grøseth, Nordvikja på Smøla |
| 80 Må Vestkysten | k | T | ? | 22.0 | ? | ? | Vestkvst | 5 | 0 | L Olausen m fl, Kyrhaug |
| 81 Må Regal ³⁾ | k | T | ? | 25.0 | 7.0 | 5.0 | C. Perf. | 6 | 0 | Oskar Gjøstøl, Jøstølen |
| 82 Må Ramseyfjord | f k hv | T | 38 | 36.0 | 12.0 | 5.9 | Skandia | 10 | 1 | Reidar Johansen m fl, Nordvikja på Smøla |
| 83 Må Drott | f | T | 39 | 20.0 | 6.3 | 2.6 | Wichm. | 2 | 0 | Iver S Roksvåg, Austsmøla |
| 84 Må Forsøk | f | T | 26 | 21.0 | 6.0 | 3.0 | Sleipner | 4 | 0 | Arvid Holm, Rosvoll |

1) Omb. 1920. 2) Omb. 1938. 3) Omb. 1930.

WIESES KULKOMPANI A.S

Telefon 16099

BERGEN

Telegr.adr.: Kul

| Farkostens nummer, art og navn | Anvendelse | Materiale Byggeår | Lengde | Bredde | Dybde | Maskin, navn | Antall HK | F. & fangstb. | Eierens (den korresponderende reders) navn og postadresse |
|--|------------|----------------------|--------|--------|-------|-----------------|-----------|---------------|--|
| M-ED. Eid merkedistrikt. | | | | | | | | | |
| 1 Mk Sleipner | f | T10 | 42.0 | 13.0 | 5.1 | Gideon | 18 | 0 | H Gyldenås, Torvik i Romsdal |
| 2 Ms Prøven | f | T? | 26.0 | 9.0 | 3.3 | Møring. | 4 | 1 | Anton O Strømmes, Eidsbygda |
| M-EE. Eide merkedistrikt. | | | | | | | | | |
| 1 Ms Fiskerjenten | f | T18 | 36.0 | 14.0 | 5.0 | Brunv. | 16 | 0 | E Holdø m fl, Kjøl, Sorsetgrenda |
| 2 Ms Olav ¹⁾ | f | T11 | 34.0 | 9.5 | 5.3 | Gideon | 11 | 0 | I T Hafskjær, Buskenes |
| 3 Må Fram | k | T10 | 35.1 | 11.5 | 4.8 | Alpha | 11 | 0 | M K Sildseth m fl, Eide i Nordmør |
| 4 Må Knut | f k | T38 | 31.0 | 6.5 | 4.5 | Marna | 16 | 0 | Johannes S Kjøl, Sørstrand |
| 5 Mk Frigg | f k | T08 | 44.6 | 13.8 | 5.6 | Alpha | 15 | 0 | Artur Lindset sen., Lyngstad |
| 6 Mk Ivar Asen ²⁾ | k f | T06 | 40.9 | 13.0 | 7.3 | Dan | 14 | 0 | Anders A Lindset, Lyngstad |
| 7 Ms Signal | k f | T15 | 46.8 | 14.8 | 6.2 | Gideon | 10 | 0 | Trygve Lyngstad, Lyngstad |
| 8 Ms Viken | f | T27 | 31.0 | 11.0 | 4.5 | Gideon | 8 | 0 | Ole O Krekvik m fl, Buskenes |
| 9 Ms Trygg | f | T31 | 35.0 | 11.0 | 5.1 | Gideon | 13 | 0 | Nils Fr. Herskedal m fl, Kjøl, Sorsetgrenda |
| 10 Ms Fram ³⁾ | k | T25 | 31.5 | 9.8 | 5.0 | Heimdal | 8 | 0 | Iver B Lyngstad, Lyngstad |
| 12 Mk Snøgg | k f | T18 | 32.0 | 11.5 | 5.5 | Alpha | 11 | 2 | Joh. Herskedal m fl, Buskenes |
| 13 Må Snapp | k f | T17 | 32.0 | 10.5 | 4.5 | Alpha | 11 | 0 | Engv. Ørgesvik, Lyngstad |
| 14 Mk Fram | k f | T07 | 41.0 | 13.5 | 6.3 | Gideon | 7 | 3 | Erling Stakvik, Buskenes |
| 15 Mk Sverre | k f | T14 | 40.0 | 13.0 | 4.5 | Populær | 16 | 0 | Nils Strand m fl, Sørstrand |
| M-EV. Eresfjord og Vistdal merkedistrikt. | | | | | | | | | |
| 1 Ms Tru | t | T03 | 40.0 | 12.0 | 6.0 | Møring | 8 | 1 | Ole E Sandnes, Vistdal |
| M-FI. Frei merkedistrikt. | | | | | | | | | |
| 1 Må Kvik ⁴⁾ | f | T? | 22.0 | 6.5 | 3.0 | Sleipner | 6 | 0 | T Bjerkestrand m fl, Birkestrand |
| 2 Må Rindalin- gen ⁵⁾ | f | T? | 21.0 | 7.0 | 3.0 | C. Perf. | 4 | 0 | Johan Kvalvik m fl, Kvalvik |
| 3 Må Ohr | f | T08 | 23.4 | 6.4 | 3.2 | Grei | 3 | 0 | A K Bergem, Flatsetsundet |
| 4 Mk Fram | k | T07 | 38.0 | 12.0 | 6.0 | Glimt | 15 | 1 | K Gundersen m fl, Flatsetsundet |
| 5 Mk Kjellfjord ⁶⁾ | k | T08 | 36.0 | 11.5 | 5.5 | Glimt | 15 | 2 | Johan L Bratø, Flatsetsundet |
| 6 Må Strilen | f k | T24 | 29.0 | 9.0 | 3.0 | Glimt | 8 | 0 | O E Bratø, Flatsetsundet |
| 7 ?/å Herder | f | T? | 25.0 | 7.0 | 3.0 | — | — | 2 | Flatø smånotlag, Flatsetsundet |
| 9 Mk Mågen ⁷⁾ | k | T11 | 33.0 | 10.5 | 5.2 | Heros | 6 | 2 | Hjalmar Yttervik, Flatsetsundet |
| 10 6/å — | k | T00 | 32.0 | 8.0 | 4.0 | — | — | 2 | Flatø Notlag, Flatsetsundet |
| 11 ?/å — | k | T? | 28.0 | 6.0 | 2.0 | — | — | 1 | Ole P Flatø m fl, Flatsetsundet |
| 12 Må Svanen | f | T06 | 22.0 | 7.0 | 3.2 | Bjørns. | 3 | 0 | Magnor Heggem, Kvalvik |
| 13 Må Glimt | f | T22 | 22.0 | 6.0 | 3.0 | Glimt | 3 | 0 | T T Flatøy, Flatsetsundet |
| 14 Må Skjold | k | T12 | 22.0 | 7.0 | 2.0 | Atlanta | 4 | 0 | E Birkelund m fl, Byrkestrand |
| 15 Må Håkon den Gode | t | T? | 32.7 | 9.8 | 3.2 | Alpha | 6 | 0 | Ludv. Kleivmyr, Flatsetsundet |
| 17 Må Fram | f | T36 | 22.0 | 6.0 | 4.0 | F. M. | 6 | 0 | Knut K Kvisvik jr, Flatsetsundet |
| 18 Må Von | f k | T16 | 22.0 | 6.0 | 4.0 | Sleipner | 5 | 0 | Edvard Solvik, Flatsetsundet |
| 19 Må Pruth | f | T17 | 18.8 | 5.1 | 2.4 | Rollø | 4 | 0 | Herman Lyngstad, Flatsetsundet |
| 20 Mk Von ⁸⁾ | f k | T08 | 35.5 | 11.0 | 5.0 | Glimt | 8 | 0 | Adolf Brattøy, Flatsetsundet |
| 22 Ms Alden ⁹⁾ | k f | T? | 32.0 | 10.5 | 7.5 | Dahl | 12 | 0 | Ole L Viken, Byrkestrand |
| 23 Må Fram | f | T18 | 26.2 | 7.0 | 3.0 | Delvin | 6 | 0 | Olaas O Dypvik, Flatsetsundet |
| 24 Må Fram | f k | T19 | 23.0 | 7.0 | 3.0 | C. Perf. | 4 | 0 | Birger O Kvalvåg, Kvalvik |
| 25 Må Glimt ¹⁰⁾ | f k t | T17 | 28.0 | 7.0 | 4.0 | Hjelset | 4 | 0 | S Hansen, Flatsetsundet |
| 26 Må Trygg | f t | T16 | 32.0 | 10.0 | 6.0 | Alpha | 11 | 0 | Ole Skjevlingnes, Bergsøy |

1) Omb. 1932. 2) Omb. 1916. 3) Omb. 1955. 4) Omb. 1926. 5) Omb 1913. 6) 7) Omb. 1925 8) Omb. 1928.
9) Omb. 1930. 10) Omb. 1924.

M-FI Frei — M-F Fræna.

| Farkostens nummer, art og navn | Avendelse | Materiale | Byggeår | Langde | Bredde | Dybde | Maskin, navn | Antall HK | F. & fangstb. | Eierens (den korresponderende reders) navn og postadresse |
|--------------------------------|-----------|-----------|---------|--------|--------|-------|--------------|-----------|---------------|---|
| 27 Mk Liv ⁴⁾ | f k | T | 10 | 40.0 | 12.0 | 5.2 | Helseth | 8 | 1 | N O Fladseth m fl, Flatsetsundet |
| 28 Må Rundholm | f | T | ? | 19.1 | 6.4 | 2.4 | C. Perf. | 2 | 0 | Albert B Kvalvik, Kvalvik |
| 29 4/å — | f | T | ? | 23.7 | 5.9 | 2.7 | — | — | 3 | Bratøy Notlag, Flatsetsundet |
| 30 Må Fram | k f | T | 16 | 21.0 | 6.0 | 3.5 | Grei | 4 | 3 | Johan Storbugt m fl, Kvalvik |
| 31 Må Per | f k | T | 27 | 26.0 | 8.0 | 4.5 | Glimt | 5 | 0 | Johan E Rød, Flatsetsundet |
| 32 Må Fremad | f | T | 27 | 27.0 | 8.0 | 3.0 | Heimdal | 7 | 0 | Peder A Skjevling, Aspa |
| 33 Må Kvik | f | T | 18 | 20.0 | 5.8 | 2.5 | C. Perf. | 4 | 0 | Sverre Gulstein, Kvalvik |
| 34 Må Alken | f | T | ? | 19.0 | 7.0 | 3.0 | C. Perf. | 6 | 0 | Tørris J Solli, Birkestrand |
| 35 Må — | f | T | 14 | 20.0 | 6.5 | 2.3 | C. Perf. | 4 | 0 | Gerhard Ohrstrand, Aspa |
| 37 Må Drott | f k | T | 30 | 31.5 | 9.5 | 3.8 | Glimt | 10 | 0 | Ragnv Brattø m fl, Flatsetssundet |
| 38 Må Odd | f k | T | 20 | 28.0 | 8.0 | 3.0 | Skandia | 6 | 0 | Eisten Anes, Kvalvik |
| 40 Må Knoll | f | T | 28 | 26.0 | 8.0 | 3.5 | Glimt | 8 | 0 | Ludvik Sundmørsvik, Aspa |
| 41 Mk Merkur | f | T | 30 | 32.2 | 11.3 | 4.5 | Gideon | 11 | 0 | Eisten O Flatø, Flatsetsundet |
| 42 Mk Trygg | f | T | 31 | 34.9 | 11.0 | 4.0 | Heimdal | 11 | 0 | P K Amundøy, Flatsetsundet |
| 43 Mk Tor | k | T | 28 | 30.0 | 8.0 | 3.0 | Heros | 5 | 0 | Leif Strømsvåg, Flatsetsundet |
| 44 Må Eikja | f | T | 15 | 26.0 | 6.0 | 3.0 | Eagle | 3 | 0 | Nils G Eikrem, Birkestrand |
| 45 Må Hauk | f | T | 30 | 31.0 | 9.0 | 7.0 | Heimdal | 9 | 0 | Peder Hansen Haugen, Aspa |
| 46 Må Rapp | f | T | ? | 19.0 | 6.0 | 2.5 | C. Perf. | 2 | 0 | Peder T Nerdal, Kvalvik |
| 47 Mk Håpet | k f | T | 25 | 31.0 | 9.7 | 4.3 | Skandia | 8 | 0 | Ole K Amundøy, Flatsetsundet |
| 48 Må Kåre | f | T | ? | 19.0 | 6.0 | 3.0 | Sleipner | 4 | 0 | Kåre Vågen, Kvalvik |
| 49 Må Kurt | f | T | ? | 18.5 | 5.0 | 3.0 | C. Perf. | 4 | 0 | Knut K Kvisvik, Flatsetsundet |
| 50 Må Lisbet | f | T | 15 | 21.0 | 6.0 | 3.0 | F. M. | 4 | 0 | Eistein O Flatøy, Flatsetsundet |
| 51 Må Erling | f t | T | 19 | 26.0 | 5.8 | 3.2 | Levahn | 5 | 0 | Fredrik Pettersen, Flatsetsundet |
| 52 Må Kurt | f | T | ? | 19.0 | 5.5 | 2.5 | Termot | 6 | 0 | Ole Bjerkestrand m fl, Nordkvalvåg |
| 53 Må Trygg | f | T | 23 | 19.0 | 5.5 | 2.5 | Trygg | 4 | 0 | Martin Ohrstrand, Flatsetsundet |
| 55 Må Glimt | f k | T | 13 | 30.0 | 9.0 | 4.0 | Hjelset | 6 | 0 | Ever Sjøvang, Flatsetsundet |
| 56 Må Kobben | f | T | 28 | 22.0 | 6.0 | 2.5 | Sleipner | 5 | 0 | Martin Alfheim, Flatsetsundet |
| 57 Må Vuggnes ²⁾ | k f | T | 23 | 30.0 | 9.0 | 4.4 | Heros | 6 | 0 | Knut O Amundøy, Flatsetsundet |
| 58 Må Normann | f k | T | 09 | 28.0 | 8.0 | 4.0 | Elefant | 6 | 0 | Georg Karlsholm, Fladsetsundet |

M-F. Fræna merkedistrikt.

| | | | | | | | | | | |
|-----------------------------------|-------|---|----|------|------|-----|---------|----|---|------------------------------------|
| 1 Mk Von | k | T | 11 | 43.5 | 13.5 | 5.8 | Skandia | 20 | 3 | Bernhard Holten, Elnesvågen |
| 3 Ms Drott | f k | T | 10 | 27.0 | 9.0 | 3.5 | Hjelset | 4 | 0 | Karl Schönhardt m fl, Aureosen |
| 4 Mk Iver Helt ³⁾ | k f h | T | 02 | 44.0 | 13.3 | 7.5 | Skandia | 20 | 3 | Andr. B Stavik, Harøysund |
| 5 Må Måø | f | T | 26 | 23.0 | 7.0 | 3.3 | Gideon | 4 | 0 | K M Osvold, Bjørnsund, nordre |
| 7 Mk Moody | k h | T | 30 | 36.7 | 13.3 | 7.0 | Heimdal | 28 | 3 | Magn. Tørnes m fl, Søre Bjørnsund |
| 8 Mk Gea | k h | T | 04 | 46.0 | 14.0 | 5.2 | Skandia | 12 | 3 | L Vestad, Tørnes i Romsdal |
| 9 Må Olaf | k | T | 33 | 32.0 | 9.0 | 5.0 | Helseth | 7 | 0 | Sivert Olsen m fl, Bjørnsund n. |
| 10 Mk H. Werge-land ⁴⁾ | k h t | T | 05 | 33.0 | 11.0 | 4.6 | Skandia | 15 | 1 | K Pedersen m fl, Søre Bjørnsund |
| 11 Mk Aksel | k h | T | 29 | 50.0 | 15.0 | 6.6 | Brunv. | 35 | 3 | A Kristoffersen m fl, S. Bjørnsund |
| 12 Mk Normand | t | T | 08 | 42.0 | 13.0 | 6.0 | Skandia | 8 | 0 | Søren Havnes, Tørnes i Romsdal |
| 13 6/å Skarven | f | T | 32 | 26.0 | 9.0 | 5.0 | — | — | 3 | Bernhard Holten, Elnesvågen |
| 14 Mk Sleipner | f k | T | 16 | 35.0 | 9.0 | 7.0 | Finnøy | 7 | 1 | T Drejer, Tørnes i Romsdal |
| 15 6/å — | f | T | 34 | 29.0 | 9.0 | 4.2 | — | — | 4 | Sv K Elnæs m fl, Elnesvågen |

1) Omb. 1922. 2) Omb. 1936. 3) Omb. 1932. 4) Omb. 1926.

ANTISPOIL

-impregnerte livbelter gir trygghet.—
WILLIAM NAGEL A/S, OSLO.

| Farkostens nummer, art og navn | Anvendelse | Materiale | Byggeår | Lengde | Bredde | Dybde | Maskin, navn | Anall HK | F. & fangstb. | Eierens den korresponderende reders) navn og postadresse |
|--------------------------------|------------|-----------|---------|--------|--------|-------|--------------|----------|---------------|--|
| 16 6/å — | f | T | 34 | 29.0 | 8.5 | 3.2 | — | — | 3 | L Rasmussen m fl, Bjørnsund n. |
| 17 Mk Signal ¹⁾ | k h t | T | 11 | 47.5 | 13.0 | 4.0 | Finnøy | 30 | 3 | L Størksen, Bjørnsund, nordre |
| 18 Mk Sørvåg | f k h | T | 38 | 47.0 | 14.5 | 7.5 | Finnøy | 34 | 5 | Martin Olsen m fl, Søre Bjørnsund |
| 20 8/å — | f | T | 34 | 29.0 | 9.5 | 4.5 | — | — | 2 | Kr O Hammerø, Bjørnsund n. |
| 22 6/å — | f | T | 28 | 30.0 | 10.0 | 4.0 | — | — | 4 | S O Hammerø, Bjørnsund n. |
| 24 Mk Heim | k h t | T | 19 | 47.6 | 16.5 | 7.0 | Bolind. | 40 | 4 | L Madsen m fl, Bjørnsund, nordre |
| 25 Mk Jarl ²⁾ | k h | T | 05 | 46.5 | 14.8 | 5.7 | Skandia | 20 | 4 | S Størksen, Bjørnsund, nordre |
| 27 Mk Dønning | k | T | 26 | 40.0 | 14.0 | 6.7 | Finnøy | 27 | 2 | Ludv Johansen m fl, Bjørnsund n. |
| 28 Mk Lun ³⁾ | k h | T | 16 | 48.0 | 13.5 | 6.4 | Finnøy | 42 | 3 | B Lauritsen m fl, Bjørnsund nordre |
| 29 Må Forsøk | k | T | 28 | 29.0 | 9.0 | 5.0 | Skandia | 4 | 0 | Chr Thomassen, Bjørnsund, nordre |
| 30 6/å — | f k | T | 34 | 29.0 | 8.0 | 4.0 | — | — | 3 | Mart. O Bjørnsund. Søre Bjørnsund |
| 31 Mk Viking ⁴⁾ | k h | T | 14 | 37.0 | 12.5 | 5.2 | Finnøy | 8 | 2 | Johan Iversen, Søre Bjørnsund |
| 32 6/å Lun 2 | f | T | ? | 27.0 | 8.0 | 3.5 | — | — | 2 | Luns Notlag, Bjørnsund n. |
| 33 Mk Harald | f | T | 30 | 41.0 | 12.0 | 5.8 | Skandia | 25 | 1 | H Rødal m fl, Bjørnsund, nordre |
| 34 Ms Ruth | k | T | 18 | 48.1 | 16.2 | 7.0 | Heimdal | 40 | 4 | Kr. O Hammerøy, Bjørnsund, n. |
| 36 Ms Lun | k | T | 10 | 40.0 | 15.0 | 6.5 | Skandia | 15 | 2 | Lars Arønes, Tornes i Romsdal |
| 37 Mk Syvstjernen | k h | T | 18 | 50.0 | 14.0 | 7.5 | Populær | 35 | 4 | Ragnv. Rasmussen, Bjørnsund, n. |
| 38 Ms Ester | k h | T | 04 | 41.0 | 15.0 | 6.3 | Skandia | 12 | 4 | Kristoffer S Tornes, Elnesvågen |
| 39 Ms Solo | k | T | 03 | 42.0 | 17.0 | 5.4 | Skandia | 30 | 4 | Jonas Olsen m fl, Bjørnsund, n. |
| 40 Må Sjøliv | k | T | 35 | 19.0 | 5.7 | 2.4 | Sabb | 3 | 0 | Emil Kroknes, Elnesvågen |
| 41 Mk Hellefisk | k | T | 24 | 33.2 | 11.0 | 4.1 | Skandia | 10 | 1 | Joh Pedersen, Bjørnsund, nordre |
| 43 Må Odd | k f | T | 26 | 29.0 | 9.0 | 4.5 | Gideon | 6 | 0 | Johan J Røren, Bjørnsund nordre |
| 44 6/å Fram ⁵⁾ | f | T | ? | 28.7 | 9.6 | 4.8 | — | — | 5 | Nils Pedersen m fl, Søre Bjørnsund |
| 45 6/å Nap | f | T | 92 | 28.0 | 8.5 | 4.0 | — | — | 6 | O O Tendø m fl, Søre Bjørnsund |
| 46 Mk Skjold | h k | T | 11 | 52.0 | 14.0 | 5.8 | Finnøy | 42 | 2 | Ludvik Vevang, Bjørnsund nordre |
| 47 Mk Brilliant | k h | T | 14 | 44.0 | 14.0 | 6.3 | Skandia | 20 | 4 | Johan Holten, Elnesvågen |
| 48 Ms Spurven | k h | T | 09 | 59.0 | 20.3 | 8.8 | Fram | 35 | 1 | Angel Haukås, Elnesvågen |
| 49 Mk Fuglen | f | T | 24 | 30.0 | 7.5 | 5.0 | Hjelset | 4 | 0 | Sverre O Løseth, Tornes i Romsdal |
| 50 Må Transport | t | T | 95 | 32.0 | 8.0 | 5.0 | Skandia | 6 | 0 | H Tande, Bjørnsund, nordre |
| 51 Ms Løven | f k | T | 28 | 38.0 | 15.0 | 5.8 | Gideon | 13 | 2 | Edv. Dale, Elnesvågen |
| 52 Må Trygg | f | T | 95 | 22.0 | 8.0 | 4.0 | Motor | 10 | 5 | Iver O Kjersvik, Tornes i Romsdal |
| 53 Mk Viggo | f | T | 17 | 37.0 | 12.0 | 5.0 | Finnøy | 12 | 1 | Jakob Tornes, Tornes i Romsdal |
| 54 6/å Håbet | f | T | 98 | 33.0 | 9.0 | 3.8 | — | — | 5 | A B Stavik m fl, Tornes i Romsd. |
| 55 Mk Leif ⁶⁾ | k | T | 07 | 45.0 | 13.5 | 6.0 | Børnen | 25 | 2 | Klaus O K Eidem, Elnesvågen |
| 56 Mk Albatros | k h | T | 09 | 42.0 | 13.5 | 6.2 | Skandia | 10 | 3 | A Tørrissen, Tornes i Romsdal |
| 57 Mk Barvåg | k h | T | 37 | 55.0 | 16.0 | 8.0 | Heimdal | 55 | 3 | Olav T Tendøy m fl, N. Bjørnsund |
| 58 Mk Svanen ⁷⁾ | f k | T | 14 | 48.0 | 12.5 | 6.3 | Tuxham | 36 | 2 | Oluf Løset m fl, Tornes i Romsdal |
| 60 6/å Parrat | f | T | 82 | 30.0 | 9.0 | 3.3 | — | — | 5 | Ole Peten, Elnesvågen |
| 61 Mk Nansen ⁸⁾ | k h | T | ? | 41.0 | 12.5 | 5.7 | Finnøy | 15 | 3 | K M Stranden, Aureosen |
| 62 6/å Konkur- renten | f | T | ? | 30.0 | 10.0 | 3.8 | — | — | 5 | Kristian Stranden m fl, Aureosen |
| 63 Må Rapp | f k | T | 27 | 26.0 | 8.0 | 3.8 | Helseth | 5 | 0 | Martin Madsen, Søre Bjørnsund |
| 64 6/å Rapp | f | T | 12 | 28.7 | 8.0 | 5.1 | — | — | 5 | Magnus Gjendem, Aureosen |
| 65 4/å Kvik | f | T | 00 | 28.4 | 8.9 | 5.1 | — | — | 5 | Ludvik Gjendemsjø, Aureosen |
| 66 6/å Løven | f | T | 00 | 30.0 | 9.0 | 3.8 | — | — | 4 | Peder Lillebak m fl, Elnesvågen |
| 67 Mk Havdur | k h | T | 17 | 65.0 | 17.7 | 6.8 | Bolind. | 40 | 1 | Anfeltd Jacobsen m fl, S. Bjørnsund |
| 68 Må Nordlys | f | T | 38 | 22.0 | 6.0 | 3.5 | Konkur. | 4 | 1 | Tannes J Elnes, Elnesvågen |
| 69 Må Fri | f | T | 35 | 27.0 | 7.5 | 4.4 | Bjørns. | 7 | 0 | Neumann Iversen, Søre Bjørnsund |
| 70 6/å Nordenskj. | f | T | 00 | 35.0 | 9.0 | 4.2 | — | — | 5 | Einar Elnes, Elnesvågen |
| 71 Ms Basken | f | T | 34 | 26.0 | 7.5 | 4.0 | Tenfj. | 7 | 0 | Peder Lauritsen, Nordre Bjørnsund |
| 72 Må Måken | f | T | 35 | 20.5 | 6.2 | 3.4 | Helseth | 5 | 0 | Aksel Haukås, Nordre Bjørnsund |

12) Omb. 1937. 3) Omb 1926 og 1936. 4) Omb. 1926. 5) Omb. 1917. 6) Omb 1927. 7) Omm. 1932. 8) Omb. 1916.

Råoljemotoren „Finnøy“ bygges fra 15—400 HK.

Post- og telegramadr.: «Finnøymotor», Finnøy i Romsdal.

M-F Fræna — M-G Giske.

| Farkostens nummer. art og navn | Anvendelse | Materiale Byggeår | Lengde | Bredde | Dybde | Maskin, navn | Antall HK | F. & fangstb. | Eierens (den korresponderende reders) navn og postadresse |
|-----------------------------------|------------|----------------------|--------|--------|-------|-----------------|-----------|---------------|--|
| 77 6/å Fuldstændig f | f | T'90 | 30.0 | 9.0 | 3.0 | — | — | 5 | Ole J Løset m fl, Tornes i Romsdal |
| 79 6/å Trafik f | f | T'14 | 28.0 | 8.5 | 4.0 | — | — | 5 | J Kjørsvik m fl, Tornes i Romsdal |
| 80 Ms Norbeck k | k | T'14 | 45.0 | 14.0 | 5.4 | Grei | 20 | 2 | Edv Kjørsvik, Tornes i Romsdal |
| 82 Mk Signal k h | k h | T'16 | 36.0 | 12.0 | 6.3 | Gideon | 11 | 0 | I O Trondsen, Tornes i Romsdal |
| 83 Mk Hildring k h | k h | T'13 | 36.0 | 13.0 | 6.7 | Skandia | 15 | 2 | Ludv Larsen, Bjørnsund, nordre |
| 85 Må Fram f k | f k | T'93 | 24.0 | 6.0 | 4.0 | (Amer.) | 4 | 0 | S Høstmark, Elnesvågen |
| 86 6/å — f | f | T'95 | 28.0 | 7.0 | 3.5 | — | — | 4 | A J Stavik m fl, Tornes i Romsdal |
| 88 6/å — f | f | T'12 | 25.5 | 8.3 | 2.9 | — | — | 5 | L Madgen m fl, Bjørnsund, nordre |
| 89 6/å Håkon f | f | T'08 | 32.0 | 11.0 | 5.0 | — | — | 4 | I Ellingsen, Søre Bjørnsund |

M-G. Giske merkedistrikt.

| | | | | | | | | | |
|------------------------------------|-------|------|------|------|-----|----------|----|---|---------------------------------|
| 1 Mk Jim k h | k h | T'09 | 32.8 | 11.5 | 5.7 | Finnøy | 30 | 2 | I M Alnes m fl, Alnesgard |
| 2 Mk Alf ¹⁾ k f h | k f h | T'00 | 43.0 | 13.0 | 6.3 | Rap | 35 | 3 | B K Alnes m fl, Alnesgard |
| 3 Mk Ulf k | k | T'18 | 24.0 | 9.0 | 3.8 | Hjelset | 6 | 1 | S O Alnes m fl, Alnesgard |
| 4 Mk Olgar ²⁾ k f | k f | T'17 | 45.0 | 13.0 | 5.8 | Hjelset | 20 | 3 | Ole K Alnes m fl, Alnesgard |
| 5 Mk Moody h k f | h k f | T'10 | 33.0 | 10.5 | 5.0 | Hjelset | 12 | 2 | Nils P Alnes m fl, Alnesgard |
| 6 Mk Mågen k f | k f | T'08 | 30.0 | 10.0 | 5.5 | Hjelset | 12 | 1 | S J Alnes m fl, Alnesgard |
| 7 Mk Veslekari f | f | T'27 | 25.0 | 8.8 | 4.2 | Hjelset | 6 | 1 | B K Alnes m fl, Alnesgard |
| 8 Må Ullhammer f | f | T'05 | 20.0 | 6.0 | 3.0 | Sleipner | 4 | 0 | Lars K J Alnes, Alnesgard |
| 9 Må Fisk f | f | T'17 | 20.0 | 7.0 | 3.6 | Hjelset | 4 | 0 | Karl K Ytterland, Valderøy |
| 10 Mk Ørn f k | f k | T'10 | 48.0 | 13.0 | 6.0 | Rapp | 20 | 1 | Tomas L Alnes m fl, Alnesgard |
| 11 Mk Fritjov k f | k f | T'17 | 36.5 | 12.3 | 5.8 | Hjelset | 20 | 3 | L K Alnes m fl, Alnesgard |
| 12 Må Synnes- hammer f | f | T'10 | 20.0 | 6.0 | 3.0 | Fennia | 3 | 0 | Ludv. J Alnes m fl, Alnesgard |
| 13 Mk Jarl ³⁾ k h | k h | T'20 | 53.0 | 15.7 | 7.8 | Wichm. | 40 | 4 | Knut O Alnes m fl, Alnesgard |
| 14 Må Sleipner f | f | T'10 | 20.0 | 6.0 | 3.0 | Sleipner | 4 | 0 | J K K Alnes m fl, Alnesgard |
| 15 Må Amerikan f | f | T'05 | 20.0 | 6.0 | 3.0 | Americ. | 4 | 0 | P L Alnes m fl, Alnesgard |
| 16 Må Valkvæ f | f | T'90 | 20.0 | 7.0 | 3.0 | Sleipner | 5 | 0 | Ivar Valkvæ, Godøy |
| 17 Mk Kap-Nor ⁴⁾ k | k | T'19 | 47.0 | 14.4 | 7.4 | Skandia | 40 | 3 | Ingv A Dyb m fl, Godøy |
| 18 Mk Forsøk I k | k | T'17 | 52.0 | 14.3 | 8.3 | Grei | 60 | 1 | Hans Dyb, Sannes, Godøy |
| 19 Må Fri f | f | T'31 | 28.0 | 7.0 | 4.0 | Diesel | 16 | 0 | Johan N Skjong, Valderøy |
| 20 Mk Frithjof f | f | T'39 | 32.0 | 11.0 | 5.3 | Volda | 14 | 1 | Martin S Godøy m fl, Godøy |
| 21 Mk Fri ⁵⁾ k | k | T'17 | 49.0 | 14.0 | 6.7 | Brunv. | 48 | 6 | D Andreassen Dyb m fl, Godøy |
| 22 Må Sleipner f | f | T'00 | 20.0 | 6.0 | 3.0 | Sleipner | 4 | 0 | Ole A Dyb m fl, Godøy |
| 23 Må Fram k f | k f | T'20 | 20.1 | 5.9 | 2.5 | Sleipner | 4 | 0 | Andreas I Dyb, Godøy |
| 24 Må Hatleberg f | f | T'19 | 19.0 | 6.0 | 2.3 | Sleipner | 4 | 0 | Hans Dyb, Godøy |
| 25 Mk Ragnar ⁶⁾ k | k | T'15 | 46.0 | 13.5 | 7.2 | Skandia | 40 | 4 | Ole O Godøy m fl, Godøy |
| 27 Må Europafjord f | f | T'75 | 23.5 | 6.0 | 2.3 | Tenfj. | 3 | 0 | Olaf O Godø m fl, Godøy |
| 28 Mk Snorre ⁷⁾ h k | h k | T'08 | 46.0 | 14.5 | 7.0 | Wichm. | 30 | 4 | Olaf O Godø m fl, Godøy |
| 29 Mk Snøgg k | k | T'34 | 38.0 | 12.8 | 6.4 | Rapp | 22 | 2 | Martinus Blomvik m fl, Valderøy |
| 30 Mk Capella h k | h k | T'04 | 45.0 | 14.3 | 6.3 | Munkt. | 30 | 3 | Sigurd I. Giskegjære, Giske |
| 31 Mk Osvald ⁸⁾ k | k | T'12 | 46.8 | 16.3 | 7.0 | Avance | 40 | 4 | Kristian Jangård, Valderøy |
| 32 Ms Freya ⁹⁾ k h | k h | T'85 | 58.4 | 15.8 | 8.0 | Finnøy | 50 | 4 | Karl E Giskegjære m fl, Giske |
| 33 Mk Brandhorn ¹⁰⁾ h k | h k | T'16 | 49.0 | 14.5 | 7.1 | Bolind. | 32 | 4 | Johan Th Giske m fl, Giske |
| 34 Mk Eystein h k | h k | T'03 | 46.0 | 13.7 | 6.0 | Rekord. | 30 | 3 | Lars S Giske m fl, Giske |
| 35 Mk Arne ¹¹⁾ h k | h k | T'19 | 56.0 | 15.4 | 7.6 | Bolind. | 40 | 3 | Ole O Giske m fl, Giske |
| 37 Må Real f | f | T'29 | 19.0 | 5.5 | 2.5 | Real | 4 | 0 | O A Olsen, Alnes i Sunnmør |
| 38 Mk Harald ¹²⁾ h k | h k | T'17 | 46.4 | 14.5 | 6.9 | Skandia | 25 | 3 | Andr K Giske m fl, Giske |
| 39 Mk Ragnvald ¹³⁾ h k | h k | T'99 | 47.0 | 13.8 | 7.0 | Hjelset | 25 | 3 | Rasmus L Giske m fl, Giske |
| 40 Mk Aksel ¹⁴⁾ h k | h k | T'19 | 55.0 | 16.0 | 8.0 | Wichm. | 50 | 4 | Adolf R Giske m fl, Giske |
| 41 Mk Odd h | h | T'12 | 37.0 | 12.0 | 5.8 | Tuxham | 20 | 1 | S K Giskegård, Giske |
| 42 Mk Kvalen h k | h k | T'02 | 42.0 | 14.2 | 6.3 | Tuxham | 23 | 3 | R Giskeødegård m fl, Giske |

1) 2) 4) 5) 8) 12) 13) Omb. 1930. 3) 10) Omb. 1937. 6) Omb. 1931. 7) Omb. 1933 og 1936. 9) 11) 14) Omb 1934.
12) Omb. 1927.

| Farkostens nummer, art og navn | Anvendelse | Materiale | Byggår | Langde | Bredde | Dybde | Maskin, navn | Antall HK | F. & fangstb. | Eierens (den korresponderende reders) navn og postadresse |
|---------------------------------------|------------|-----------|--------|--------|--------|-------|-----------------|-----------|---------------|--|
| 43 Mk Brodd 2 | h | T | 29 | 37.0 | 12.0 | 5.8 | Hjelset | 20 | 2 | Petter P Alnes m fl, Alnesgard |
| 44 Må Steinar | f | T | 23 | 28.0 | 8.0 | 3.0 | Hjelset | 6 | 0 | Hans Uren, Giske |
| 45 Mkr Ludo | k | T | 39 | 36.0 | 12.0 | 5.8 | Finnøy | 30 | 0 | Laurits S Valderhaug, Valderøy |
| 46 Mk Finn | h k | T | 08 | 37.0 | 13.0 | 6.1 | Volda | 20 | 3 | P H Giskeødegård m fl, Giske |
| 47 Mk Signal | h k | T | 15 | 32.0 | 12.0 | 5.4 | Brunv. | 20 | 2 | O H Søster m fl, Valderøy |
| 48 Må Sleipner I | k | T | 18 | 19.7 | 6.3 | 2.7 | Sleipner | 4 | 0 | Ole K Giskeødegård, Giske |
| 49 Må Kobben | k | T | 14 | 19.0 | 5.5 | 2.3 | Americ. | 4 | 0 | Olaf O Giskeødegård, Giske |
| 50 Må Albert | k | T | 18 | 20.0 | 5.8 | 2.5 | Sleipner | 4 | 0 | Nils K Giskeødegård, Giske |
| 51 Mk Torolv | h k | T | 11 | 42.0 | 13.0 | 6.5 | Hjelset | 20 | 2 | P L Giskeødegård m fl, Giske |
| 52 Mk Von ¹⁾ | h k | T | 08 | 41.0 | 12.4 | 4.8 | Hjelset | 16 | 1 | Ole L Klokk, Giske |
| 53 Ms Staurnes | f | T | 36 | 23.4 | 7.4 | 3.2 | Klauset | 4 | 0 | Martin J Staurness, Giske |
| 54 Mk Frigg | k f | T | 15 | 32.0 | 9.0 | 5.0 | Rekord | 10 | 1 | Oskar Giske m fl, Valderøy |
| 55 Mk Rolf | h k f | T | 14 | 38.5 | 12.3 | 5.7 | Wichm. | 20 | 2 | Ludvik Skjong m fl, Valderøy |
| 56 Ms Rekord | k f | T | 08 | 34.0 | 12.0 | 5.5 | Rekord | 14 | 1 | H L Ytterland m fl, Valderøy |
| 57 Mk Freidig | k h | T | 35 | 43.0 | 13.5 | 6.7 | Brunv. | 35 | 2 | Ole O Blomvik m fl, Valderøy |
| 58 Ms Alf | f | T | 35 | 24.0 | 7.0 | 4.0 | Hjelset | 4 | 0 | Petter P Valderhaug, Valderøy |
| 60 Mk Planet | k | T | 15 | 39.0 | 12.0 | 6.5 | Dan | 12 | 3 | R L Godø m fl, Godøy |
| 61 Må Langen | k | T | 01 | 18.0 | 4.0 | 2.5 | Americ. | 4 | 0 | Ingebrigt L Godø m fl, Godøy |
| 62 Må Atlantik | f | T | 19 | 25.0 | 7.0 | 3.0 | Sleipner | 4 | 0 | Hans H Godø, Godøy |
| 63 Mk Argo ²⁾ | h k | T | 16 | 48.0 | 13.8 | 6.7 | Brunv. | 42 | 3 | Bernt A Dyb m fl, Godøy |
| 64 Må Vaktman | k f | T | 00 | 22.5 | 6.5 | 2.4 | Vagtm. | 4 | 0 | Bernt A Dyb m fl, Godøy |
| 65 Mk Argus | k | T | 13 | 41.0 | 12.5 | 6.3 | Volda | 20 | 2 | Jakob O Godø, Godøy |
| 66 Må Sleipner | f | T | 89 | 25.0 | 7.0 | 3.0 | Sleipner | 4 | 0 | Nils O Godøy, Godøy |
| 67 Må Grågås | f | T | 98 | 19.0 | 6.0 | 2.7 | Sleipner | 4 | 0 | Johannes Breivik, Godøy |
| 68 Mk Joffre | k h | T | 37 | 52.0 | 16.0 | 8.0 | Brunv. | 50 | 2 | Olav N Støbakk m fl, Godøy |
| 69 Mk Vidar | f | T | 22 | 24.7 | 9.0 | 4.0 | Hjelset | 8 | 1 | Salamon Arseth, Godøy |
| 70 Mk Geir | k | T | 16 | 33.0 | 12.0 | 5.4 | Hein | 7 | 1 | Ole L Nordstrand, Valderøy |
| 71 Ms Vink | f | T | 37 | 24.4 | 7.4 | 3.7 | Wichm. | 4 | 0 | Adolf J Liljevold, Valderøy |
| 72 Mk Idun | k | T | 24 | 39.3 | 13.8 | 6.3 | Rap | 24 | 1 | Ingvald H Godø m fl, Godøy |
| 73 Må Berge | k | T | 18 | 20.0 | 6.0 | 2.5 | Tenfj. | 3 | 0 | Joh A Giske m fl, Giske |
| 74 Mk Torden- skjold ³⁾ | k | T | 99 | 49.0 | 13.5 | 6.3 | Finnøy | 36 | 3 | T L Giske m fl, Giske |
| 75 Mk Ingolf | k h | T | 17 | 40.0 | 13.5 | 6.7 | Dan | 18 | 2 | Johan J Godø m fl, Godøy |
| 76 Mk Delfin ⁴⁾ | k | T | 10 | 48.0 | 14.5 | 8.0 | Union | 50 | 2 | Hjalmar Dyb m fl, Godøy |
| 77 Må Rapp | f | T | 85 | 18.0 | 6.0 | 2.1 | Americ. | 4 | 0 | Severin J Dyb, Godøy |
| 78 Mk Sverre | k | T | 14 | 38.5 | 13.0 | 5.8 | Brunv. | 24 | 3 | Lars Dyb m fl, Godøy |
| 80 Mk Svalen ⁵⁾ | k | T | 26 | 48.2 | 14.3 | 7.7 | Skandia | 25 | 3 | Sevrin L Dyb m fl, Godøy |
| 81 Må Sleipner | k f | T | 00 | 18.0 | 5.0 | 2.3 | Sleipner | 3 | 0 | K K Giskeødegård, Giske |
| 82 Mk Snøgg | k | T | 08 | 32.0 | 10.6 | 5.4 | Brunv. | 20 | 2 | Anton O Blomvik m fl, Valderøy |
| 83 Mk Glimt | f | T | 29 | 27.6 | 10.1 | 4.3 | Hjelset | 12 | 1 | Elias M Giske, Giske |
| 84 Må Trygg | k | T | 02 | 20.0 | 6.0 | 2.4 | Tenfj. | 3 | 0 | Adolf B Giske, Giske |
| 85 Mk Jåbek ⁶⁾ | k h | T | 17 | 51.0 | 13.3 | 6.5 | Skandia | 30 | 3 | Peder L Godøy m fl, Godøy |
| 86 Må Leif | f | T | 19 | 22.0 | 8.0 | 2.5 | Americ. | 4 | 0 | Peder L Godø, Godøy |
| 87 Mk Odin ⁷⁾ | k | T | 15 | 45.0 | 14.0 | 7.7 | Wichm. | 30 | 2 | Harald O Strandklev m fl, Godøy |
| 88 Må Bobb | f | T | 10 | 22.0 | 5.0 | 2.5 | Sleipner | 4 | 0 | Ole A Godø, Godøy |
| 89 Mk Forsøk ⁸⁾ | k | T | 16 | 45.0 | 13.0 | 6.0 | J. Munkt. | 60 | 3 | Johan N Skjong m fl, Valderøy |
| 91 Mk Real | h k | T | 19 | 45.7 | 15.3 | 6.6 | Bolind. | 40 | 3 | Jakob K Valderhaug, Valderøy |
| 92 Må Junior | f | T | 18 | 27.0 | 6.0 | 3.0 | Real | 12 | 0 | Knut E Valderhaug jr, Valderøy |
| 93 Mk Foyn | k | T | 16 | 42.0 | 13.0 | 6.5 | Wichm. | 25 | 2 | Johan Nordstrand m fl, Valderøy |
| 95 Mk Håkor | k | T | 14 | 38.0 | 12.5 | 5.8 | Gideon | 10 | 1 | H Brungot, Godøy |
| 96 Mk Havbris | h k | T | 36 | 56.0 | 15.5 | 7.8 | Brunv. | 50 | 2 | Andreas J Strandklev m fl, Godøy |
| 98 Mk Frøy 1 ⁹⁾ | k h | T | 19 | 60.0 | 17.0 | 8.0 | Wichm. | 50 | 1 | Karl E Giskegjærde m fl, Giske |
| 99 Må Sleipner | k | T | 05 | 19.5 | 6.3 | 2.4 | Sleipner | 4 | 0 | Mathias E Giske, Giske |
| 102 6/Å Sjøblomsten | f | T | 98 | 29.8 | 8.5 | 3.4 | — | — | 2 | Skjongs notlag, Valderøy |

1) Omb. 1936. 2) Omb. 1934. 3) Omb. 1925. 4) 5) Omb. 1936. 6) 9) Omb. 1937. 7) Omb. 1929 og 1937.

8) Omb. 1923.

M-G Giske.

| Farkostens nummer, art og navn * | Anvendelse | Materiale Byggear | Langde | Bredde | Dybde | Maskin, navn | Anall HK | F. & fangstb. | Eierens (den korresponderende reders) navn og postadresse |
|--------------------------------------|------------|----------------------|--------|--------|-------|-----------------|----------|---------------|--|
| 103 Mb Driftig | h k | T 08 | 38.5 | 13.4 | 5.6 | Union | 30 | 2 | Karl H Skjiong m fl, Valderøy |
| 104 Mk Stabil | f | T 25 | 24.5 | 8.2 | 3.8 | Nogva | 9 | 0 | Knut Uggedal, Valderøy |
| 105 Ms Jotun | f | T 22 | 28.0 | 9.0 | 3.8 | Nogva | 5 | 0 | Johan Godøy, Valderøy |
| 106 Mk Frøytor | k h | T 34 | 53.0 | 15.0 | 7.0 | Tuxham | 42 | 2 | Karl E Giskegjære m fl, Giske |
| 107 Mk Von | k | T 16 | 37.0 | 14.0 | 7.0 | Avance | 22 | 4 | Kristian L Skjiong m fl, Valderøy |
| 109 Mk Olav | k | T 08 | 32.0 | 11.5 | 5.7 | Gideon | 6 | 1 | Peder A Giske m fl, Giske |
| 110 Må Klipp | f | T 26 | 21.0 | 6.3 | 2.8 | Real | 6 | 0 | Hilmar O Sæther, Valderøy |
| 111 Mk Car | k | T 15 | 38.0 | 13.0 | 6.0 | Alpha | 11 | 3 | Hans A Godø m fl, Godøy |
| 112 Mk Samhald | k | T 36 | 40.0 | 13.7 | 6.7 | Brunv. | 42 | 1 | Ole E Farstad m fl, Valderøy |
| 113 Mk Brodd | k | T 13 | 37.5 | 12.0 | 5.4 | Rekord | 22 | 1 | Andreas E Arseth, Valderøy |
| 114 Mk Røis | k h | T 16 | 39.0 | 13.5 | 6.3 | Volda | 30 | 3 | N H Sæther m fl, Valderøy |
| 115 Mk Trawfisk | k h | T 22 | 40.0 | 13.5 | 6.4 | Wichm. | 25 | 3 | A J Skjiong m fl, Valderøy |
| 117 Mk Langveis | k h | T 15 | 44.0 | 14.5 | 7.8 | Avance | 45 | 3 | Lars P Skjiong m fl, Valderøy |
| 118 Mk Kamp | k | T 16 | 36.0 | 13.0 | 5.8 | Rekord | 24 | 1 | J N L Skjiong, Valderøy |
| 119 Mk Valder | k f | T 24 | 31.0 | 12.0 | 5.8 | Wichm. | 10 | 1 | Bernh Valderhaug, Valderøy |
| 120 Må Basken | f | T ? | 22.0 | 7.0 | 2.3 | Sleipner | 4 | 0 | Johan J Godø, Godøy |
| 121 Ms Glimt | h k | T 38 | 41.0 | 12.8 | 6.7 | Brunv. | 35 | 2 | Oscar Thu Valderøy |
| 122 Mk Jarl ¹⁾ | k h | T 15 | 48.0 | 15.0 | 6.8 | Finnøy | 50 | 3 | Knut Vadseth m fl, Valderøy |
| 123 Mk Forsøk | k | T 09 | 34.0 | 13.0 | 5.7 | Finnøy | 10 | 2 | Hans H Fauske m fl, Valderøy |
| 124 Mk Lun | k | T 13 | 30.0 | 11.0 | 5.6 | Gideon | 6 | 2 | Nils M Valderhaug, Valderøy |
| 125 Må Napolion | f | T 85 | 26.0 | 7.0 | 2.5 | Sleipner | 4 | 0 | Hans K Godø, Godøy |
| 126 Mk Nord- strand ²⁾ | k h | T 15 | 47.0 | 13.5 | 6.1 | Skandia | 30 | 3 | Hilmar H Nordstrand, Valderøy |
| 127 Mk Flid ³⁾ | k h | T 16 | 48.0 | 14.0 | 7.7 | Håhjem | 30 | 2 | Hans M Nordstrand m fl, Valderøy |
| 128 Må Fylsvik | f k | T 18 | 19.8 | 6.0 | 2.7 | Tenfj | 3 | 0 | Knut O Giske, Giske |
| 129 Ms Frigg | k f | T 37 | 26.0 | 8.0 | 3.7 | Tenfj. | 6 | 0 | Lars Voldstad, Valderøy |
| 130 Må Sleipner | f | T 29 | 25.0 | 7.0 | 3.0 | Sleipner | 6 | 0 | Johan Sunde, Giske |
| 131 Mk Mågen 1 | k | T 07 | 37.0 | 11.6 | 6.0 | Finnøy | 30 | 2 | Knut K Alnes m fl, Alnesgard |
| 132 Må Viken | f | T 10 | 20.0 | 6.0 | 2.9 | Real | 4 | 0 | L K Valderhaug, Valderøy |
| 133 Må Juvel | f t | T 25 | 27.0 | 7.5 | 4.5 | Klauset | 6 | 0 | Laüritz H Skjiong, Valderøy |
| 135 Mk Laksen ⁴⁾ | k | T 15 | 19.8 | 7.2 | 3.3 | Klauset | 3 | 0 | Isak Johansen, Valderøy |
| 136 Mk Fram | f k | T 31 | 34.0 | 11.0 | 5.4 | Hein | 10 | 1 | Sevrin J Giske m fl, Giske |
| 137 Mk Nordlys | k | T 14 | 34.0 | 12.0 | 6.0 | Hein | 9 | 1 | Ingv Blakstad, Valderøy |
| 138 Må Kvik | f | T 18 | 18.0 | 5.5 | 2.0 | Americ. | 4 | 0 | Ole H Giskeødegård, Giske |
| 139 Må Fenin | f | T 12 | 19.0 | 6.0 | 3.0 | Fennia | 3 | 0 | Karl H Giskeødegård, Giske |
| 140 Må Arneungen | f | T 18 | 22.0 | 5.7 | 2.4 | Tenfj. | 3 | 0 | Olaf O Giske, Giske |
| 141 Må Trip | f | T 18 | 20.0 | 6.3 | 2.3 | Fennia | 3 | 0 | Knut L Høibak, Giske |
| 142 Må Hubbard | f | T 12 | 19.0 | 5.0 | 3.0 | Hubb. | 4 | 0 | Elias O Giske, Giske |
| 143 Må Tenfjord | k | T 19 | 19.0 | 6.0 | 2.5 | Tenfj | 3 | 0 | Ole B Giske, Giske |
| 144 Mk Rysholmen | f | T 20 | 28.0 | 9.0 | 5.2 | Wichm. | 6 | 0 | Leif Høybakk, Giske |
| 145 Mk Lun | k | T 11 | 27.0 | 10.0 | 5.0 | Brunv. | 16 | 1 | Ole Olsen Sæther, Valderøy |
| 146 Ms Bøvåg | k | T 17 | 45.0 | 15.0 | 7.0 | Finnøy | 42 | 2 | Ragn Vadseth m fl, Valderøy |
| 147 Mk Aksel | k | T 25 | 29.5 | 11.0 | 5.4 | Finnøy | 10 | 1 | Hans L Valderhaug, Valderøy |
| 148 Må Real | f | T 23 | 21.0 | 5.5 | 2.5 | Real | 4 | 0 | K J Støbakvik, Godøy |
| 149 Må Fram | f | T 76 | 23.0 | 6.0 | 1.7 | Sleipner | 4 | 0 | Math Lyngstad, Godøy |
| 150 Mk Reidar ⁵⁾ | k h | T 14 | 47.1 | 14.2 | 5.7 | Hjelset | 25 | 4 | Hans R Røssvold m fl, Valderøy |
| 151 4/a | f | T 02 | 24.0 | 8.0 | 4.0 | — | — | 4 | Ytterlands Notlag, Valderøy |
| 152 6/a | f | T 10 | 31.9 | 6.4 | 3.2 | — | — | 4 | Nordstrands Sildenotlag, Valderøy |

1) Omb. 1937. 2) Omb. 1922. 3) 5) Omb. 1936. 4) Omb. 1925.

NORSK BJERGNINGSKOMPAGNI A.s

BERGEN — TRONDHEIM — OSLO — MOSS.

Telegramadr.: S A L V A T O R.

| Farkostens nummer, art og navn | Anvendelse | Materiale | Byggeskr | Lengde | Bredde | Dybde | Maskin, navn | Antall HK | F. & fangstb. | Eierens (den korresponderende reders), navn og postadresse |
|-----------------------------------|------------|-----------|----------|--------|--------|-------|-----------------|-----------|---------------|---|
| 153 6/A — | f | T | 95 | 29.0 | 8.3 | 3.4 | — | — | 5 | Gjøundsæthers Notlag, Valderøy |
| 154 6/A — | f | T | 70 | 25.0 | 8.0 | 3.0 | — | — | 1 | Giskegjæres Notlag, Giske |
| 155 Må Skarv | f | T | 18 | 21.0 | 6.0 | 3.0 | Sleipner | 5 | 0 | Agne E Valderhaug, Valderøy |
| 156 Må Langen 2 | k | T | 15 | 23.0 | 5.0 | 2.5 | Real | 6 | 0 | Rasmus L Godø m fl, Godøy |
| 157 Ms Rex | k | T | 36 | 24.0 | 6.8 | 3.0 | Klauset | 6 | 0 | Karl E Røsvik, Giske |
| 159 Mk Saltstein | k | T | 20 | 46.0 | 16.0 | 7.2 | Brunv. | 42 | 3 | Andreas M Bjørnerem, Valderøy |
| 160 Mk Snøgg | k | T | 25 | 37.5 | 11.5 | 5.5 | Rekord | 22 | 2 | Harald N Sjong, Valderøy |
| 161 Ms Svanen | f | T | 15 | 23.0 | 7.0 | 3.0 | Sleipner | 5 | 0 | Elias M Valderhaug, Valderøy |
| 162 Mk Roald Amundsen | f | T | 12 | 29.7 | 11.0 | 5.8 | Volda | 10 | 0 | Lauritz R Godø, Godøy |
| 163 Ms Mågen ¹⁾ | fk | T | 08 | 40.0 | 12.5 | 5.8 | Alpha | 18 | 0 | Olai Mulelid, Valderøy |
| 164 Må Terje ²⁾ | k | T | 18 | 43.0 | 13.7 | 6.0 | Grei | 26 | 2 | Joh K Ytterland, Valderøy |
| 165 Må Blink | f | T | 19 | 23.4 | 7.4 | 3.8 | Fylling | 4 | 0 | Peter H Fylling, Valderøy |
| 166 Mk Rapp | kf | T | 28 | 28.7 | 9.6 | 3.7 | Skandia | 5 | 1 | Johan Lied m fl, Godøy |
| 167 Mk Union | kh | T | 29 | 34.0 | 12.0 | 6.0 | Union | 20 | 1 | Salamon S Starnes m fl, Giske |
| 168 Ms Sjøblomsten | ft | T | 09 | 37.0 | 12.5 | 6.0 | Gideon | 10 | 1 | Petter P Godøy, Godøy |
| 169 Ms Terje Viken | t | T | 10 | 31.0 | 11.0 | 6.0 | Hein | 12 | 0 | Olai Mulelid, Valderøy |
| 170 Ms Rapp | f | T | 15 | 22.0 | 7.0 | 2.9 | Rap | 3 | 0 | Hans Røssvold, Valderøy |
| 171 Mk Von | kf | T | 17 | 38.0 | 13.0 | 6.0 | Volda | 12 | 1 | Petter P Godøy, Godøy |
| 172 Mk Signal | kf | T | 38 | 30.0 | 10.0 | 4.6 | Finnøy | 7 | 0 | Nils M Valderhaug, Valderøy |
| 173 Mk Aasta | f | T | 24 | 28.0 | 8.0 | 4.3 | Helseth | 4 | 0 | Rudolf Sliinning, Valderøy |
| 174 Mk Ørn | kh | T | 17 | 47.0 | 14.0 | 6.8 | Bolind. | 25 | 2 | Ole A Valderhaug, Valderøy |
| 175 Mk Signal | hk | T | 16 | 42.0 | 14.0 | 7.0 | Skandia | 25 | 4 | Hans N Nordstrand, Valderøy |
| 176 Må Sjøløven | f | T | 33 | 19.0 | 5.8 | 3.0 | Alda | 4 | 0 | Olaf M Olsen, Roald |
| 177 Ms Nesstein | kf | T | 32 | 28.0 | 7.5 | 3.3 | Rekord | 7 | 0 | Nils Uggedal, Valderøy |
| 178 Mk Maber | kh | T | 30 | 53.0 | 13.5 | 6.5 | Ideal | 35 | 1 | Anton Flåen, Valderøy |

M-GS. Gjernes merkedistrikt.

| | | | | | | | | | | |
|--------------------------|----|---|----|------|------|-----|----------|----|---|--------------------------------|
| 1 Mk Moder | fk | T | 29 | 29.0 | 9.0 | 4.0 | Heros | 5 | 0 | Kasmus P Dønheim, Bergsøy |
| 2 Mk Trygge | kf | T | 08 | 40.0 | 13.0 | 6.0 | Skandia | 15 | 3 | Knut Storvik, Bergsøy |
| 3 Må Kråkholm | k | T | 31 | 23.0 | 9.8 | 3.5 | Hjelset | 6 | 2 | Oluf D Havnen m fl, Bergsøy |
| 4 Ms Trygg ³⁾ | f | T | 16 | 36.0 | 11.0 | 5.0 | Heros | 6 | 0 | Ingvar E Måle, Bergsøy |
| 5 Må Ikornen | f | T | 12 | 22.0 | 6.5 | 3.0 | Rollo | 4 | 0 | Harald N Høgset, Gjernes |
| 6 Må Sverre | f | T | 18 | 25.0 | 6.5 | 3.0 | C. Perf. | 6 | 0 | Kristian A Grønset, Storlandet |
| 8 Må Jenny ⁴⁾ | f | T | 28 | 29.0 | 10.0 | 4.0 | Drott | 8 | 1 | Knut H Storvik, Bergsøy |
| 10 Mg Bergsholm | f | T | 36 | 38.0 | 11.0 | 4.6 | Bolind. | 12 | 4 | Johan R Berge, Bergsøy |
| 11 Må Trygg | f | T | 20 | 23.4 | 7.4 | 3.5 | Rap | 4 | 0 | Oluf Hoem, Bergsøy |
| 12 Mg Ivarne | fk | T | 39 | 34.0 | 11.3 | 5.0 | Heimdals | 3 | 0 | Anton H Storvik, Bergsøy |
| 13 Må Alken | fk | T | 25 | 28.0 | 9.0 | 4.0 | Hjelset | 5 | 0 | Bjarne O Havnen, Bergsøy |
| 14 Må Snål | k | T | 33 | 20.0 | 6.5 | 3.5 | Motor | 3 | 0 | Gunnar A Naalsund, Bergsøy |
| 15 Må Ane | f | T | ? | 22.0 | 7.0 | 4.0 | Atlanta | 4 | 0 | Fredrik O Hjelkrem, Bergsøy |

M-GP. Grip merkedistrikt.

| | | | | | | | | | | |
|---------------------------|---|---|----|------|------|-----|----------|----|---|--------------------------|
| 1 Mk Ploy ⁵⁾ | k | T | 15 | 48.0 | 13.5 | 5.8 | Finnøy | 42 | 3 | Johs Tomassen m fl, Grip |
| 2 Mk Alken ⁶⁾ | k | T | 16 | 45.0 | 14.5 | 5.5 | Brunv. | 25 | 2 | Olaf Kristiansen, Grip |
| 3 Mk Glimt | k | T | 12 | 37.0 | 13.5 | 6.5 | Union | 30 | 2 | P Pedersen m fl, Grip |
| 5 Mk Solon ⁷⁾ | k | T | 16 | 45.0 | 14.0 | 5.7 | Union | 30 | 0 | Ole K Brevik m fl, Grip |
| 6 Må Gå På | k | T | 26 | 23.0 | 7.0 | 3.3 | Gideon | 4 | 0 | Thommas Toresen, Grip |
| 8 Ms Forsøk ⁸⁾ | k | T | 13 | 35.0 | 10.0 | 4.6 | Stærkod. | 12 | 0 | Torvald Thomassen, Grip |
| 9 Må Hårskal | k | T | 32 | 34.0 | 13.0 | 4.3 | Stærkod. | 12 | 0 | Ingvald Thomassen, Grip |

1) 8) Omb. 1936. 2) Omb. 1925. 3) Omb. 1931. 4) Omb. 1932. 5) 6) 7) Omb. 1937.

M-GP Grip — M-H Haram.

| Farkostens nummer, art og navn | Anvendelse | Materiale Byggeår | Lengde | Breidde | Dybde | Maskin, navn | Antall HK | F. & fangstb. | Eierens (den korresponderende reders) navn og postadresse |
|-----------------------------------|------------|----------------------|--------|---------|-------|-----------------|-----------|---------------|--|
| | | | | | | | | | |
| 11 Ms Lods ¹⁾ | k | T16 | 35.0 | 12.0 | 5.4 | Grei | 14 | 0 | Laurits Olsen m fl. Grip |
| 12 Må Drott | k | T27 | 26.0 | 8.0 | 4.2 | Heimdal | 5 | 0 | Anton Brekkan m fl. Brækkan, Grip |
| 13 Må Vestnorge | k | T23 | 22.5 | 6.5 | 2.3 | Sleinmer | 5 | 0 | Ingvald Tomassen m fl. Grip |
| 14 Må Solon ²⁾ | k | T? | 23.0 | 6.0 | 3.2 | Heimdal | 4 | 0 | Peder Pedersen, Grip |
| 15 8/å Trio | k | T10 | 23.0 | 6.0 | 2.0 | — | — | 0 | Arnt Johannessen, Grip |
| 16 Må Grip | k | T28 | 28.0 | 10.0 | 4.0 | Sterkod. | 6 | 0 | Ole Jacobsen Grip, Grip |
| 21 Må Kvik ³⁾ | k | T? | 26.0 | 8.0 | 5.3 | Helseth | 4 | 0 | John Olsen Grip, Grip |

M-GT. Grytten merkedistrikt.

| | | | | | | | | | |
|-------------|-----|-----|------|------|-----|---------|----|---|---------------------------------|
| 1 Mk Trygve | f k | T15 | 24.0 | 7.8 | 3.8 | Motor | 8 | 0 | Sivert S. Brevik, Andalsnes |
| 3 Må Rapp | f | T30 | 28.0 | 10.0 | 4.0 | Heimdal | 11 | 1 | Veblungsnes notlag, Veblungsnes |
| 4 Må Leik | f | T29 | 26.0 | 7.4 | 3.6 | Dahl | 7 | 0 | Leif Oshaug, Andalsnes |

M-HS. Halså merkedistrikt.

| | | | | | | | | | |
|--------------------------|-------|-----|------|------|-----|----------|----|---|---------------------------------|
| 1 Mbf Mor | f k t | T13 | 33.0 | 9.0 | 4.0 | Gideon | 14 | 0 | Alb. Strand m fl, Vågland |
| 2 Må Alken | k f | T25 | 28.2 | 8.5 | 5.0 | Gideon | 6 | 0 | Ole M Skalvik m fl, Vågland |
| 3 Mk Sjøblomsten | f | T17 | 31.0 | 9.5 | 5.5 | Wichm. | 8 | 0 | Lars L Hønsvik, Halså i N.møre |
| 4 8/å — | k | T06 | 24.8 | 6.3 | 2.3 | — | — | 0 | Hans Sæter, Halsanaustan |
| 5 8/å — | k | T04 | 24.5 | 6.0 | 2.0 | — | — | 0 | Bersvend Taknes, Vågland |
| 6 8/å — | k | T12 | 24.3 | 6.1 | 2.1 | — | — | 0 | J L Akvik, Halsanaustan |
| 7 8/å — | k | T01 | 26.0 | 6.0 | 2.5 | — | — | 0 | Lars J Korsnes, Halsanaustan |
| 8 Mk Halsafjord | k h | T38 | 55.0 | 16.5 | 8.0 | Wichm. | 40 | 0 | Albert O Strand m fl, Vågland |
| 9 Må Randi | f | T36 | 24.0 | 7.8 | 4.5 | Sterkod. | 4 | 0 | Knut P Reiten, Halsanaustan |
| 10 8/å — | k | T04 | 23.4 | 5.9 | 2.2 | — | — | 0 | Edv Taknes, Vågland |
| 14 Må Sonja | k t | T35 | 28.0 | 9.5 | 4.5 | Sterkod. | 6 | 0 | Ole L Aakvik, Bårdset |
| 16 Må Helga | k | T26 | 28.0 | 8.0 | 3.0 | Gideon | 5 | 0 | Albert Sandvik, Vågland |
| 17 Må Skjold | k f | T27 | 28.0 | 9.0 | 5.0 | Heros | 5 | 0 | John O Vullum, Halsanaustan |
| 18 Ms Midnatsol | f | T12 | 35.0 | 11.0 | 4.0 | Gideon | 13 | 0 | A Haugenes, Vågland |
| 20 Ms Heim ⁴⁾ | t | T28 | 32.0 | 10.5 | 3.8 | Alpha | 8 | 0 | Hans O Korsnes, Bårdset |
| 22 Må Odd | t k | T32 | 30.0 | 9.0 | 6.0 | Gideon | 16 | 0 | Arne Liabø, Vågland |
| 24 Må Kvik | f | T29 | 19.0 | 5.9 | 3.2 | C. Perf. | 4 | 0 | Nils L Halse m fl, Halsanaustan |
| 25 Må Majestik | ft | T26 | 26.0 | 7.0 | 3.0 | Solo | 5 | 0 | Jon J Reitan, Halsanaustan |
| 26 Mk Huldra | f | T20 | 40.0 | 12.0 | 5.0 | Stærkod. | 6 | 0 | Edv Magnussen, Vågland |

M-H. Haram merkedistrikt.

| | | | | | | | | | |
|--------------------------------|-----|-----|------|------|-----|---------|----|---|----------------------------------|
| 1 Mk Havtor ⁵⁾ | k h | T13 | 48.0 | 14.0 | 7.5 | Finnøy | 50 | 2 | Jon Vadseth, Kjerstad |
| 2 Må Håkon ⁶⁾ | k h | T14 | 55.0 | 15.0 | 7.5 | Hjelset | 48 | 2 | Karl O Sæt m fl, Kjerstad |
| 3 Mk Granne | k f | T17 | 35.5 | 12.5 | 5.6 | Helseth | 11 | 2 | Nils A Farstad, Kjerstad |
| 4 Mkr Noregg | k h | T39 | 60.0 | 16.9 | 8.5 | Finnøy | 65 | 3 | Nils O Strand m fl, Kjerstad |
| 5 Mk Reimann | k h | T19 | 55.0 | 15.3 | 6.4 | Finnøy | 50 | 3 | Kr P Kjerstad m fl, Kjerstad |
| 6 Mk Bratt | k f | T14 | 34.5 | 12.3 | 6.0 | Finnøy | 10 | 1 | Iver I Kjerstad, Kjerstad |
| 7 Mk Sverre ⁷⁾ | k h | T16 | 48.0 | 15.0 | 7.0 | Heimdal | 60 | 3 | Joh N Kjerstad m fl, Kjerstad |
| 8 Mk Terje Viken ⁸⁾ | k h | T02 | 42.0 | 13.0 | 6.5 | Finnøy | 32 | 3 | Ole J O Kjerstad, Kjerstad |
| 9 Mk Gjendin | k h | T27 | 47.7 | 14.7 | 6.0 | Finnøy | 42 | 3 | Lauritz J Farstad m fl, Kjerstad |
| 10 Mk Sverre | k h | T14 | 40.5 | 14.0 | 6.3 | Hjelset | 40 | 2 | Hans T Farstad, Kjerstad |
| 11 Mk Havglytt | k h | T19 | 44.3 | 15.5 | 6.5 | Finnøy | 45 | 2 | Olaf A Farstad m fl, Kjerstad |
| 12 Mk Fram | h k | T27 | 44.4 | 14.9 | 6.0 | Tangen | 30 | 2 | Martin M Farstad m fl, Kjerstad |
| 13 Mk Vårsol ⁹⁾ | k | T18 | 55.0 | 16.4 | 7.2 | Dan | 25 | 2 | Thomas L Farstad m fl, Kjerstad |
| 14 Mk Gunnar ¹⁰⁾ | k h | T14 | 53.0 | 15.5 | 8.0 | Rekord | 60 | 2 | Andr G Farstad m fl, Kjerstad |
| 15 Mk Kveldulf ¹¹⁾ | h | T12 | 46.4 | 13.6 | 5.5 | Håhjem | 60 | 2 | Peter A Farstad m fl, Kjerstad |

1) Omb. 1920 og 1934. 2) Omb. 1924. 3) Omb. 1920 og 1924. 4) 7) Omb. 1935. 5) 11) Omb. 1930. 6) 9) Omb. 1936. 8) Omb. 1938. 10) Omb. 1937.

| Farkostens nummer, art og navn | Anvendelse | Materiale | Byggeår | Lengde | Bredde | Dybde | Maskin, navn | Antall HK | F. & fangstb. | Eierens (den korresponderende reders) navn og postadresse |
|-----------------------------------|------------|-----------|---------|--------|--------|-------|-----------------|-----------|---------------|--|
| 16 Mk Rolf ¹⁾ | f k | T | 15 | 34.5 | 11.0 | 5.0 | Alpha | 12 | 1 | Martin Hellevik, Kjerstad |
| 17 Mk Hjalmar | k | T | 08 | 38.0 | 13.7 | 6.2 | Gideon | 18 | 3 | Peter H Lausund, Kjerstad |
| 18 Mk Odd ²⁾ | k h | T | 12 | 50.0 | 14.5 | 7.5 | Wichm. | 40 | 2 | Ingvald J Lausund, Kjerstad |
| 19 Mk Brodd ³⁾ | k | T | 14 | 41.0 | 13.5 | 6.7 | Finnøy | 42 | 2 | Jakob O Hellevik m fl, Kjerstad |
| 20 Mk Øystein | k h | T | 08 | 35.0 | 12.8 | 6.3 | Grei | 26 | 2 | Rasmus R Rønstad, Kjerstad |
| 21 Mk Snogg ²⁾ | k h | T | 16 | 55.5 | 15.0 | 7.5 | Håhjem | 60 | 2 | Johan J Farstad, Kjerstad |
| 22 Mk Statto | f t | T | 25 | 24.0 | 8.0 | 4.2 | Hjelset | 6 | 0 | Petter P Austnes, Haramsøy |
| 23 Mk Sigurd | k | T | 13 | 36.0 | 13.0 | 6.5 | Dan | 12 | 2 | A M Rønstad m fl, Kjerstad |
| 24 Mk Anker | k f | T | 12 | 33.0 | 11.0 | 5.3 | Hein | 7 | 1 | Elias Farstad m fl, Kjerstad |
| 25 Mk Saltham- mer | k | T | 20 | 45.0 | 14.5 | 6.9 | Finnøy | 35 | 2 | T Rønstad m fl, Kjerstad |
| 26 Mk [*] Kjeld | k f | T | ? | 28.0 | 8.0 | 4.2 | Hjelset | 6 | 0 | Petter H Haram m fl, Haramsgrend |
| 27 Mk Signal | k h | T | 09 | 48.5 | 13.0 | 6.5 | Union | 40 | 2 | T L Haram m fl, Haramsgrend |
| 28 Mk Von | k h | T | 15 | 34.0 | 12.3 | 5.3 | Alpha | 14 | 2 | Jakob S Lausund m fl, Kjerstad |
| 29 Mk Edison | k h | T | 00 | 50.5 | 15.2 | 8.0 | Alpha | 90 | 3 | Sevrin E Kjerstad, Kjerstad |
| 30 Mk Arild | k | T | 10 | 43.0 | 13.0 | 6.7 | Grei | 55 | 3 | Hans A H Ulla m fl, Haramsøy |
| 32 Mk Stanley ⁴⁾ | k h | T | 18 | 48.0 | 14.0 | 7.0 | Finnøy | 42 | 2 | Alfr K Haram m fl, Haramsgrend |
| 33 Mk Franklin ⁵⁾ | h | T | 10 | 50.0 | 14.0 | 7.7 | Wichm. | 25 | 2 | H K A Haram, Haramsgrend |
| 34 Mk Fram | k h | T | 08 | 41.4 | 12.0 | 6.1 | Nesset | 20 | 2 | Ole M Akre m fl, Haramsøy |
| 35 Må Glup | f t | T | 25 | 19.1 | 6.4 | 3.2 | Americ. | 6 | 0 | Hans K Austnes, Haramsøy |
| 36 Mk Torleiv | k | T | 16 | 40.0 | 12.0 | 6.3 | Dan | 16 | 2 | Hans K Austnes, Haramsøy |
| 37 Mk Bådvar | f k | T | 38 | 41.6 | 13.9 | 6.3 | Normo | 25 | 2 | Andr. A Haram m fl, Haramsgrend |
| 38 Mk Ulabrand ⁷⁾ | k h f | T | 10 | 41.0 | 12.5 | 5.8 | Finnøy | 35 | 2 | P O Austnes m fl, Haramsøy |
| 39 Mk Sjur-Ola | k | T | 13 | 35.0 | 11.5 | 5.5 | Dan | 14 | 1 | S Olsen Ostnes, Haramsøy |
| 40 Mk Hugnad | k f | T | 25 | 33.0 | 11.5 | 5.4 | Finnøy | 32 | 1 | Andr K Haram, Haramsøy |
| 41 Mk Signal ⁸⁾ | k f | T | 07 | 36.0 | 13.0 | 6.7 | Skandia | 25 | 3 | Ingv J Austnes m fl, Haramsøy |
| 42 Mk Tungland | t | T | 01 | 64.8 | 18.4 | 8.0 | Ideal | 30 | 2 | Arne P Austnes m fl, Haramsøy |
| 43 Ms Ally | k f | T | 10 | 52.0 | 18.0 | 8.0 | Populær | 70 | 4 | Andr P Austnes, Haramsøy |
| 44 Ms Rollo | f k | T | 29 | 26.0 | 7.5 | 3.7 | Rollo | 6 | 0 | Ingvald I Austnes, Haramsøy |
| 45 Mk Kvik ⁹⁾ | k | T | 14 | 25.5 | 8.5 | 3.7 | Heimdal | 14 | 0 | Edv. Verpeide, Haramsøy |
| 46 Mk Håbet | k h | T | 13 | 40.0 | 13.0 | 5.3 | Alpha | 18 | 3 | Ingv. Tomren, Haramsøy |
| 47 Mk Jostein | k h | T | 16 | 43.0 | 14.0 | 7.1 | Dan | 30 | 2 | Peter M Ulla m fl, Haramsøy |
| 49 Mk Odin | k | T | 14 | 44.0 | 13.4 | 6.7 | Rekord | 30 | 2 | Karl K Akre, Haramsøy |
| 50 Mk Reidulf | k | T | 08 | 39.0 | 13.0 | 6.7 | Grei | 30 | 2 | Nils N Farstad m fl, Kjerstad |
| 51 Mk Arnold | k h | T | 16 | 40.0 | 14.0 | 6.7 | Alpha | 22 | 2 | Peder K Flem m fl, Longva |
| 52 Mk Blåegg | k f | T | 37 | 40.0 | 13.0 | 6.5 | Rekord | 40 | 1 | Karl O P Flem m fl, Longva |
| 53 Mk Asp ¹⁰⁾ | k h | T | 09 | 49.0 | 14.0 | 7.5 | Brunv. | 50 | 0 | Peter S Flem, Longva |
| 54 Mk Fartmann | k t | T | 97 | 67.4 | 18.8 | 8.8 | Avance | 60 | 1 | Lars J Flem m fl, Longva |
| 55 Mk Kvitegg | k f | T | 25 | 38.5 | 12.3 | 5.7 | Skandia | 25 | 2 | Martin P Flem, Longva |
| 56 Mk Pensfjord | k h | T | 16 | 60.0 | 16.5 | 8.0 | Union | 60 | 1 | John O Longva, Longva |
| 57 Mk Heim | h k | T | 35 | 48.0 | 15.5 | 7.8 | Finnøy | 60 | 2 | Kristen Helle, Longva |
| 58 Mk Egil | f | T | 34 | 28.0 | 10.3 | 4.4 | Nogva | 7 | 0 | Fredrik J Longva, Longva |
| 59 Mkr Rennegg | f k | T | 39 | 42.0 | 13.5 | 6.4 | Avance | 25 | 1 | Oskar Flem, Longva |
| 60 Mk Tex | k f | T | 14 | 34.0 | 12.3 | 5.7 | Hein | 9 | 2 | Sigurd O Longva m fl, Longva |
| 61 Mk Møre ¹¹⁾ | k h | T | 11 | 46.0 | 13.5 | 7.5 | Finnøy | 42 | 3 | Oddm O Longva m fl, Longva |
| 62 Mk Havørn | k f | T | 23 | 31.0 | 12.0 | 5.6 | Volda | 10 | 2 | Olaus P Ulla, Haramsøy |
| 63 Mk Vik I | k | T | 20 | 54.0 | 15.3 | 7.0 | Bergs. | 50 | 3 | Martinus K Longva m fl, Longva |
| 65 Mk Langvin | k h | T | 15 | 44.0 | 14.5 | 7.8 | Avance | 45 | 3 | Jon M Langva m fl, Longva |
| 66 Mk Bjerge ¹²⁾ | k h | T | 16 | 50.7 | 15.3 | 7.2 | Wichm. | 30 | 3 | Karl O Rogne m fl, Longva |
| 67 Mk Brodd | k | T | 10 | 38.0 | 13.9 | 5.1 | Levahn | 20 | 3 | Sivert P Haram m fl, Haramsgrend |
| 68 Ms Marna | k f | T | 38 | 29.0 | 9.5 | 5.0 | Marna | 24 | 0 | Johan G Longva, Longva |
| 69 Ms Merkur | f | T | 38 | 25.0 | 6.5 | 2.7 | Nogva | 4 | 0 | Marius J Alvestad, Hildre |

1) Omb. 1933. 2) Omb. 1935. 3) Omb. 1932. 4) 5) Omb. 1934. 6) Omb. 1936. 7) Omb. 1930. 8) Omb. 1917.
9) Omb. 1939. 10) Omb. 1926 og 1935. 11) Omb. 1933. 12) Omb. 1925 og 1938.

| Farkostens nummer, art og navn | Anvendelse | Materiale | Byggeår | Lengde | Bredde | Dybde | Maskin, navn | Antall HK | F. & fangstb. | Eierens (den korresponderende reders, navn og postadresse |
|-----------------------------------|------------|-----------|---------|--------|--------|-------|-----------------|-----------|---------------|--|
| 70 Mk Skjold 1 ¹⁾ | k h | T | 16 | 54.4 | 15.3 | 7.1 | Heimdal | 70 | 3 | Ole P Rogne, Longva |
| 71 Mk Rapp | f k | T | 37 | 43.0 | 12.0 | 7.3 | Heimdal | 42 | 2 | Johan K Nogva, Longva |
| 72 Mk Fram ²⁾ | k h | T | 10 | 41.0 | 13.0 | 7.5 | Finnøy | 42 | 2 | E M Otterlei m fl, Fjertoft |
| 73 Mk Geir | k f | T | 31 | 33.0 | 11.5 | 5.7 | Finnøy | 30 | 1 | Ole R Longva, Longva |
| 74 Mk Forsøk | k | T | 19 | 49.0 | 14.5 | 7.0 | Heimdal | 55 | 3 | Jonas J Otterlei m fl, Fjertoft |
| 75 Mk Blink | k f | T | 29 | 31.0 | 10.0 | 4.2 | Alpha | 8 | 1 | Thoralf Torbergesen, Fjertoft |
| 76 Mk Rolf | k h | T | 16 | 50.5 | 14.5 | 7.0 | Finnøy | 50 | 3 | Harald J Otterlei m fl, Fjertoft |
| 77 Mk Guttorm 2 | k h | T | 39 | 42.0 | 13.5 | 6.7 | Finnøy | 42 | 2 | Olav B Fjertoft m fl, Fjertoft |
| 78 Mk Storm | k | T | 13 | 43.8 | 14.0 | 6.8 | Bolind. | 32 | 2 | Ole E Sørenvik m fl, Fjertoft |
| 79 Mk Lun ³⁾ | k | T | 12 | 46.0 | 14.0 | 7.0 | Finnøy | 50 | 2 | Ingv K Fjertoft m fl, Fjertoft |
| 80 Mk Huseland ⁴⁾ | k h | T | 15 | 55.0 | 14.5 | 5.5 | Finnøy | 70 | 2 | M J K Fjertoft, Fjertoft |
| 81 Mk Fart ⁵⁾ | k f | T | 17 | 38.0 | 13.5 | 6.7 | Rekord | 30 | 2 | Bjarne K Kongsnes m fl, Fjertoft |
| 82 Mk Marken | k | T | 14 | 45.7 | 13.8 | 6.7 | Heimdal | 30 | 3 | Karl O Fjertoft m fl, Fjertoft |
| 83 Mk Egil ⁶⁾ | k h | T | 12 | 45.8 | 13.8 | 7.4 | Brunv. | 42 | 3 | Ragnvald L Fjertoft m fl, Fjertoft |
| 84 Mk Sverre | k | T | 11 | 36.0 | 12.0 | 5.0 | Finnøy | 18 | 2 | Hans J Fjertoft, Fjertoft |
| 85 Mk Lyn ⁷⁾ | k | T | 18 | 56.0 | 14.5 | 6.7 | Finnøy | 70 | 3 | Johan G Fjertoft m fl, Fjertoft |
| 86 Mk Rollo ⁸⁾ | k h | T | 11 | 44.0 | 13.5 | 6.7 | Finnøy | 50 | 4 | Hans O Fjertoft m fl, Fjertoft |
| 88 Mk Fiskergutten ⁹⁾ | h f | T | 20 | 42.5 | 13.0 | 6.0 | Finnøy | 42 | 1 | Ragnvald K Fjertoft, Fjertoft |
| 89 Mk Finn | k | T | 12 | 33.1 | 12.7 | 6.3 | Finnøy | 18 | 1 | Daniel P Fjertoft, Fjertoft |
| 90 Mk Ivr Asen ¹⁰⁾ | k | T | 14 | 44.0 | 14.0 | 7.0 | Finnøy | 42 | 2 | O E J Myklebust m fl, Myklebost i Haram |
| 91 Mk Njerd ¹¹⁾ | k | T | 16 | 47.9 | 15.0 | 7.2 | Brunv. | 48 | 2 | Rasmus J Myklebust m fl, |
| 92 Mk Kato ¹²⁾ | k h | T | 15 | 50.0 | 14.7 | 7.0 | Finnøy | 50 | 4 | K L Myklebust, Myklebost i Haram |
| 93 Mk Trygg 6 ¹³⁾ | k h | T | 14 | 49.0 | 14.0 | 7.6 | Finnøy | 42 | 3 | Matias R Myklebust m fl, Myklebost i Haram |
| 94 Mk Rolf ¹⁴⁾ | k | T | 11 | 42.0 | 13.0 | 7.0 | Brunv. | 25 | 2 | Rasmus L Risbakk, Myklebost i Haram |
| 95 Mk Havglimt | k f | T | 21 | 35.0 | 12.5 | 6.0 | Gideon | 13 | 1 | Martinus E K Fjertoft, Fjertoft |
| 96 Mk Ula ¹⁵⁾ | k | T | 26 | 52.0 | 18.5 | 8.9 | Wichm. | 60 | 2 | Knut Uksnøy m fl, Myklebost i Haram |
| 97 Mk Árvak | h k | T | 13 | 58.5 | 14.4 | 6.2 | Avance | 30 | 0 | Angv. L Flem m fl, Longva |
| 98 Mk Hugnad | k f | T | 08 | 37.0 | 13.0 | 6.7 | Stabil | 25 | 2 | Petter Iversen Hildre, Hildre |
| 99 Mk Teisten | k f | T | 37 | 27.0 | 9.0 | 5.0 | Hjelset | 10 | 0 | Ole Løvøy, Myklebost i Haram |
| 100 Mk Borg | k | T | 32 | 48.0 | 14.3 | 7.3 | Finnøy | 50 | 2 | M Haugen m fl, Myklebost i Haram |
| 101 Mk Venus | f | T | 26 | 26.0 | 8.0 | 4.0 | Grei | 7 | 0 | Karl L Alvestad, Hildre |
| 102 Mk Pokal ¹⁶⁾ | k f | T | 08 | 38.0 | 11.3 | 5.3 | Rekord | 14 | 2 | Kristina J Myklebust, Myklebost i Haram |
| 103 Mk Polartind ¹⁷⁾ | k f | T | 17 | 78.0 | 18.5 | 10.0 | Wichm. | 80 | 2 | L/l Sælfanger Polartind, Brattvåg |
| 104 Mk Neptun | f | T | 20 | 25.0 | 8.0 | 3.5 | Kampen | 6 | 1 | Ole Alvestad, Hildre |
| 105 Mk Heka | k | T | 16 | 58.5 | 17.0 | 7.4 | Finnøy | 60 | 1 | Hans L Fjertoft m fl, Fjertoft |
| 106 Mk Koralen 1 | k h | T | 35 | 79.3 | 20.6 | 9.8 | Finnøy | 170 | 2 | Nils Davik, Brattvåg |
| 107 D Ullasund | k h | S | 12 | 124.2 | 22.6 | 9.0 | Damp | 350 | 4 | Partr. Fiskedampsk, Ullasund, Longva |
| 108 Mk Flytten | f | T | 35 | 24.0 | 6.0 | 4.0 | Solo | 12 | 0 | Knut Uksnøy, Myklebost i Haram |
| 109 Ms Gløgg | f k | T | 39 | 37.0 | 6.7 | 4.0 | Grei | 7 | 0 | Nils E Myklebust, Myklebost i Haram |

1) 2) Omb. 1935. 3) Omb. 1932. 4) 17) Omb. 1934. 5) Omb. 1929. 6) Omb. 1917 og 1932. 7) Omb. 1936.
8) Omb. 1917 og 1932. 9) 14) Omb. 1933. 10) Omb. 1927. 11) Omb. 1928 og 1936. 12) Omb. 1930.
13) Omb. 1926 og 1939. 15) Omb. 1938. 16) Omb. 1925.

| Farkostens nummer, art og navn | Anvendelse | Materiale | Byggeår | Lengde | Bredde | Dybde | Maskin, navn | Antall HK | F. & langstb. | Eierens (den korresponderende reders) navn og postadresse |
|-----------------------------------|------------|-----------|---------|--------|--------|-------|-----------------|-----------|---------------|--|
| 110 Mbf Jarl ¹⁾ | k | T | 22 | 44.0 | 12.8 | 5.8 | Brunv. | 35 | 3 | Martin Otterlei m fl, Fjærtøft |
| 111 Mk Knut | k h | T | 19 | 46.0 | 13.5 | 6.7 | Heimdal | 42 | 3 | Sevrin E Longva, Longva |
| 112 Ms Nor | f | T | 31 | 23.0 | 6.2 | 2.8 | Real | 6 | 0 | Olaus Alvestad, Hildre |
| 113 4/å Stjernen | f | T | 29 | 16.0 | 5.5 | 2.5 | — | — | 0 | N Rimmerlei m fl, Brattvåg |
| 114 Mk Svale | k f | T | 29 | 37.8 | 11.2 | 5.3 | Alpha | 19 | 1 | H P Otterlei, Fjærtøft |
| 116 Mk Per | f | T | 30 | 25.0 | 8.3 | 6.0 | Nogva | 7 | 0 | Petter P Rogne, Longva |
| 117 Må Rogne | f | T | 93 | 22.5 | 6.8 | 2.8 | Nogva | 3 | 0 | Peder L Rogne, Longva |
| 118 Ms Liten | f | T | ? | 24.0 | 6.5 | 4.0 | Nogva | 4 | 0 | R J Myklebust, Myklebost i Haram |
| 119 Ms Von | f | T | 30 | 20.0 | 6.3 | 3.0 | Wichm. | 2 | 0 | Ingvald O Longva, Longva |
| 120 Må Chaplin | f | T | 15 | 20.0 | 6.0 | 3.0 | Nogva | 3 | 0 | Ludvik Uri, Longva |
| 121 Må Tor | f | T | 16 | 19.0 | 6.0 | 4.0 | Americ. | 2 | 0 | Ole O Kjerstad, Kjerstad |
| 122 Mk Argus | k f | T | 29 | 29.1 | 11.2 | 4.5 | Grei | 9 | 0 | Olav J Rogne, Longva |
| 123 Må Skjønning | f t | T | ? | 20.0 | 6.5 | 2.3 | Nogva | 3 | 0 | Anders Stornes, Haramsøy |
| 124 Mk Dollar | f | T | 27 | 22.0 | 6.0 | 4.0 | Real | 6 | 0 | Nils J Alvestad, Hildre |
| 125 Må Bjart | f | T | 19 | 28.0 | 8.0 | 4.0 | Nogva | 4 | 0 | Daniel Nogva m fl, Longva |
| 126 Må Reidar | f | T | 19 | 23.4 | 6.4 | 3.0 | Nogva | 3 | 0 | Peter P Reiten, Hildre |
| 127 Mk Fix | f | T | ? | 16.5 | 6.0 | 3.3 | Tenfj. | 3 | 0 | Andreas Løken m fl, Kjerstad |
| 128 Mk Lun | f | T | 18 | 24.5 | 7.5 | 3.8 | Alpha | 4 | 0 | Peter P Synnaland, Brattvåg |
| 129 Ms Napp ²⁾ | k f | T | 21 | 25.5 | 7.2 | 4.1 | B. S. | 5 | 0 | Ivar Abelset, Brattvåg |
| 130 Ms Kvikk ³⁾ | f | T | ? | 24.0 | 7.5 | 3.5 | Statt | 6 | 0 | Andreas Th Longva, Longva |
| 131 Mk Kjell | k | T | 16 | 37.0 | 12.0 | 5.8 | Volda | 14 | 2 | Johan O Longva m fl, Longva |
| 132 Må Kamera | f | T | ? | 20.7 | 5.3 | 2.1 | Gefle | 3 | 0 | Ole O Ulla, Haramsøy |
| 133 Må Von | f | T | 22 | 22.0 | 6.0 | 2.9 | Tenfj. | 3 | 0 | Martinus H Mydske, Haramsøy |
| 134 Mk Hugna | f | T | 22 | 24.0 | 8.0 | 4.0 | Klausset | 6 | 0 | Ole K Haram, Haramsgrend |
| 135 6/å Strilen | f | T | 08 | 22.0 | 7.0 | ? | — | — | 8 | P R Vestre m fl, Hellandshamn |
| 136 Mk Tuften | k f | T | 29 | 32.0 | 11.8 | 5.0 | Gideon | 23 | 1 | Knut N Fjærtøft m fl, Fjærtøft |
| 137 4/å Rasmus | f | T | 20 | 18.0 | 5.5 | 2.5 | — | — | 0 | Håvik Notlag, Brattvåg |
| 139 4/å Tore | f | T | 27 | 18.0 | 5.5 | 2.5 | — | — | 0 | Håvik Notlag, Brattvåg |
| 140 Mk Drott | f | T | 17 | 25.0 | 8.0 | 4.0 | Hjelset | 4 | 0 | Olav Vindsnes, Longva |
| 142 Mk Egil ⁴⁾ | k | T | 16 | 46.2 | 14.1 | 5.9 | Finnøy | 38 | 2 | Nils N Sæth, Kjerstad |
| 143 Mk Forsøk | k f | T | 35 | 30.7 | 11.0 | 4.9 | Volda | 14 | 2 | Daniel Straume, Longva |
| 145 Mk Brodd | k f | T | 12 | 34.5 | 12.0 | 5.8 | Alpha | 6 | 2 | M O Farstad m fl, Kjerstad |
| 146 Mk Rugg | f | T | 16 | 32.0 | 8.0 | 5.0 | Gideon | 11 | 1 | Sv. Farstad m fl, Kjerstad |
| 147 Mk Forsøk | k | T | 13 | 31.0 | 11.0 | 5.6 | Hein | 16 | 2 | Johan R Rønstad, Kjerstad |
| 148 Mk Heros | k f | T | 16 | 31.0 | 12.0 | 5.5 | Heros | 9 | 1 | Martinus K Otterlei, Fjærtøft |
| 149 Mkr Siglaos | k h | T | 36 | 60.0 | 16.5 | 9.0 | Finnøy | 70 | 1 | Sevr. G Fjærtøft m fl, Fjærtøft |
| 151 Mk Von | k f | T | 13 | 39.0 | 12.0 | 6.0 | Alpha | 14 | 2 | Ole H Kjerstad, Fjærtøft |
| 153 Mk Soltinn | f k | T | 29 | 34.0 | 10.0 | 5.0 | Rapp | 10 | 0 | Johan A J Longva, Longva |
| 154 Ms Sjøguten | f | T | 33 | 27.0 | 7.5 | 3.3 | Rekord | 7 | 0 | Hans O Haram, Haramsgrend |
| 155 Mk Brodd | k f | T | 19 | 29.7 | 10.6 | 5.3 | Helseth | 10 | 2 | Ludvik R Fjærtøft, Fjærtøft |
| 156 Mk Drott | f | T | 24 | 30.5 | 13.0 | 4.5 | Alpha | 11 | 0 | Johan P Otterlei, Fjærtøft |
| 157 Må Snøgg 2 | f k | T | 25 | 24.0 | 8.0 | 4.3 | Nogva | 5 | 0 | E J Rogne m fl, Longva |
| 158 Må Glimt | f | T | ? | 25.0 | 7.0 | 3.4 | Tenfj. | 3 | 0 | Elias H Rogne, Longva |
| 159 Mk Reidar | k | T | 22 | 36.0 | 11.5 | 5.5 | Skandia | 13 | 0 | Johan P Flem, Longva |
| 163 M Snøgg | k f | T | ? | 29.0 | 11.0 | 5.0 | Hjelset | 12 | 1 | Tomas T Rønstad, Kjerstad |
| 164 Mk Von | f | T | 23 | 30.0 | 9.0 | 4.6 | Hjelset | 10 | 0 | Nils Helland, Brattvåg |
| 165 Mkr Disko | k h | T | 38 | 110.0 | 22.3 | 12.0 | Finnøy | 340 | 3 | Johan L Sønderland m fl, Brattvåg |
| 166 Ms Snål ⁵⁾ | f t | T | ? | 28.0 | 7.0 | 4.8 | Hjelset | 6 | 0 | Andreas Arseth, Haramsøy |
| 167 Mk Guttorm | k h | T | 17 | 43.0 | 13.5 | 6.5 | Alpha | 28 | 2 | Olav B Fjærtøft m fl, Fjærtøft |
| 168 Ms Amund | k f | T | 28 | 27.0 | 7.0 | 3.5 | Drott | 10 | 0 | Konrad O Haram, Haramsgrend |
| 169 Mk Nor | k f | T | 16 | 29.7 | 9.0 | 4.8 | Volda | 5 | 1 | Johan K Rogne m fl, Longva |
| 170 Mk Lion | k f | T | 29 | 31.0 | 9.5 | 5.0 | Finnøy | 8 | 1 | Peder K Alvestad, Brattvåg |
| 173 4/å — | f | T | 30 | 17.0 | 6.0 | 2.5 | — | — | 0 | Anton Ramsvik, Brattvåg |
| 175 Ms Nord | k f | T | 94 | 36.0 | 11.7 | 5.7 | Dan | 17 | 2 | Olav P Lausund m fl, Kjerstad |

M-H Haram — M-HD Hareid.

| Farkostens nummer, art og navn | Arvendelse | Materiale | Byggear | Lengde | Bredde | Dybde | Maskin, navn | Antall HK | F. & fangstb. | Eierens (den korresponderende reders) navn og postadresse |
|--------------------------------|------------|-----------|---------|--------|--------|-------|--------------|-----------|---------------|---|
| 176 Ms Liv | f | T | 32 | 23.0 | 6.5 | 3.3 | Real | 7 | 0 | Hans L Alvestad, Brattvåg |
| 177 Mk Mai | k | T | 16 | 43.0 | 15.2 | 7.0 | Rap | 45 | 4 | H Martinussen Akre, Haramsøy |
| 178 Mb f Arne | k f | T | 18 | 35.0 | 11.8 | 5.7 | Normo | 12 | 1 | Hans A Arset m fl, Haramsøy |
| 179 Ms Snøgg | f | T | 37 | 28.4 | 7.8 | 4.1 | Grei | 8 | 0 | K O Myklebust, Myklebost i Haram |
| 180 Ms Kåre | f | T | 33 | 26.0 | 7.0 | 3.5 | Helseth | 3 | 0 | Sevrin S Haram, Haramsgrend |
| 181 Må Petrina | f | T | 28 | 18.0 | 6.0 | 2.5 | Tenfj. | 3 | 0 | Ingå Hofseth, Brattvåg |
| 182 Mk Von | k f | T | 34 | 29.0 | 8.0 | 3.8 | Hjelset | 6 | 0 | Sverre Rogne, Longva |
| 183 Mk Fram ¹⁾ | f k | T | ? | 30.0 | 7.0 | 4.2 | Møre | 6 | 0 | Karl K Ulla, Haramsøy |
| 184 Mk Trygg | k f | T | 15 | 29.5 | 11.0 | 5.1 | Finnøy | 15 | 2 | Lars J O Longva, Longva |

M-HD. Hareid merkedistrikt.

| | | | | | | | | | | |
|----------------------------------|-------|---|----|-------|------|------|---------|-----|---|---|
| 1 D Tampen ²⁾ | b h | S | 13 | 121.0 | 20.2 | 10.2 | Damp | 220 | 5 | Johs R Hareid, Hareid |
| 2 D Øyulf ³⁾ | h k | S | 17 | 115.7 | 20.1 | 10.3 | Damp | 230 | 3 | A/S Øyulfs rederi, Hareid |
| 3 D Elgjups ⁴⁾ | h k | S | 17 | 108.1 | 19.8 | 10.0 | Damp | 170 | 4 | P J Brandal, Brandal på Sunnmøre |
| 4 Mk Norefjeld ⁵⁾ | h t | T | 78 | 73.0 | 19.0 | 8.2 | Bolind. | 80 | 1 | Karl Alvestad, Hareid |
| 5 D Nordingen ⁶⁾ | h k | S | 03 | 107.0 | 19.0 | 10.0 | Damp | 160 | 4 | Johan E Hareide, Hareid |
| 7 Mk Brandal ⁷⁾ | i h k | T | 11 | 83.1 | 20.6 | 8.6 | Wichm. | 90 | 4 | A/S Polarbjørn, Brandal på S.møre |
| 8 Dk Arvak | i h k | T | 12 | 90.0 | 21.6 | 10.8 | Damp | 74 | 4 | A/S Polarbjørn, Brandal på S.møre |
| 9 Mk Signalhorn ⁸⁾ | h k | T | 14 | 99.3 | 21.4 | 8.9 | Wichm. | 150 | 4 | Martin Karlsen, Brandal på Sunnmøre |
| 10 Mk Polaris ⁹⁾ | i h k | T | 14 | 107.0 | 22.5 | 10.7 | Union | 360 | 4 | A/S Polaris, Brandal på Sunnmøre |
| 11 Må Smekk | f | T | 26 | 23.0 | 5.0 | 3.3 | Real | 4 | 0 | Sten Røren, Brandal på Sunnmøre |
| 12 Mk Polarbjørn | i k | T | 19 | 123.6 | 26.9 | 13.2 | Diesel | 360 | 0 | A/S Polarbjørn, Brandal på S.møre |
| 13 Dk Polarie | h k | T | 17 | 99.3 | 22.9 | 10.2 | Damp | 120 | 5 | A/S Polarie, Brandal på Sunnmøre |
| 14 Dk Arktos | i h k | T | 20 | 129.9 | 27.6 | 14.9 | Damp | 450 | 6 | A/S Arktos, Brandal på S.møre |
| 15 Mk Frigg ¹⁰⁾ | k | T | 16 | 47.6 | 15.0 | 7.3 | Wichm. | 40 | 2 | Olaf L Liaseth m fl, Hjørungavåg |
| 16 D Hareid-ingen ¹¹⁾ | b k h | S | 16 | 118.0 | 19.6 | 10.0 | Damp | 170 | 5 | Johan E Hareide, Hareid |
| 17 D Islændingen ¹²⁾ | h k | S | 06 | 106.5 | 19.2 | 9.2 | Damp | 150 | 3 | Johan E Hareide, Hareid |
| 18 D Fangst ¹³⁾ | h k | S | 15 | 107.5 | 19.7 | 10.1 | Damp | 170 | 2 | A/S Fangst, Hareid |
| 19 Må Triks | f | T | ? | 21.0 | 6.5 | 3.1 | Patent | 8 | 0 | Peder Sulebakk, Sulen, Hareid |
| 20 Mk Isflora | i h k | T | 17 | 114.3 | 22.3 | 10.4 | Diesel | 400 | 6 | A/S Isflora, Brandal på Sunnmøre |
| 22 Mk Harald | f | T | 28 | 29.0 | 9.0 | 4.5 | Helseth | 6 | 1 | J O Brandal m fl, Brandal på Sunnmøre |
| 23 Dk Fangst- mand | h k | T | 17 | 105.0 | 22.0 | 10.3 | Damp | 130 | 5 | A/S Fangstmann, Brandal på S. |
| 24 6/å — | k f | T | 20 | 28.0 | 8.0 | 4.0 | — | — | 3 | Ole O Liset, Hareid |
| 25 Ms Norden-skjold 1 | t | T | 32 | 50.4 | 16.6 | 6.5 | Brunv. | 48 | 0 | O J Teigene & sønner, Hareid |
| 26 D Bard | k h | T | 12 | 105.6 | 19.5 | 10.8 | Damp | 130 | 3 | A/S Band, Hareid |
| 27 Må Rapp | f | T | 28 | 22.0 | 6.0 | 3.0 | Rap | 7 | 0 | Petter R Hareide, Hareid |
| 29 D Skarbak | h k | S | 16 | 111.1 | 19.8 | 9.8 | Damp | 170 | 3 | Peder J Brandal m fl, Brandal på Sunnmøre |
| 30 Mk Lid ¹⁴⁾ | k | T | 14 | 51.9 | 14.9 | 7.0 | Wichm. | 40 | 0 | O N Øvrelid m fl, Hjørungavåg |
| 31 Mk Sport | k | T | 14 | 36.0 | 12.0 | 6.3 | Sport | 10 | 1 | Ole O Brandal m fl, Brandal på Sunnmøre |
| 32 Mk Gideon | k f | T | 14 | 33.0 | 11.0 | 5.4 | Hein | 7 | 2 | Nils P Sulesund m fl, Hareid |
| 33 Må Grøyven | f | T | 31 | 26.0 | 7.7 | 3.8 | Volda | 7 | 0 | Mikal K Rise, Hareid |
| 34 Mk Astrid ¹⁵⁾ | h t | T | 94 | 87.0 | 22.0 | 9.0 | Bergs. | 70 | 1 | Benoni Håbakk m fl, Hareid |
| 35 D Hvalrosen | i h k | T | 12 | 105.9 | 24.0 | 11.0 | Damp | 130 | 6 | A/S Polarstrøm, Hjørungavåg |
| 36 Mk Bangavåg | h t | T | 35 | 73.2 | 18.9 | 9.0 | Wichm. | 90 | 2 | Einar Moldenes m fl, Hareid |

1) Omb. 1933. 2) Omb. 1938. 3) 4) Omb. 1929. 5) 9) Omb. 1937. 6) 11) 12) 15) Omb. 1935. 7) 8) Omb. 1934. 10) 14) Omb. 1930. 13) Omb. 1931.

| Farkostens nummer, art og navn | Anvendelse | Materiale | Byggeår | Lengde | Bredde | Dybde | Maskin, navn | Antall HK | F. & fangstb. | Eierens (den korresponderende reders, navn og postadresse |
|-----------------------------------|------------|-----------|---------|--------|--------|-------|-----------------|-----------|---------------|--|
| 38 Mk Sjøglimt | f | T | 17 | 26.0 | 8.0 | 5.0 | Hjelset | 4 | 0 | Peder J Runne, Brandal på S.møre |
| 39 D Brandaling | k h | T | 08 | 129.1 | 23.0 | 9.7 | Damp | 400 | 4 | P S Brandal & Co. A/S, Brandal på Sunnmøre |
| 40 Mk Elieser | k t | T | — | 53.0 | 16.0 | 7.0 | Hjelset | 25 | 1 | Ole S Gjærde, Hareid |
| 41 Mk Norna ¹⁾ | k | T | 89 | 60.0 | 14.0 | 6.0 | Stabil | 38 | 2 | S Howlid, Hareid |
| 42 D Flomann ²⁾ | h k | S | 07 | 110.0 | 19.0 | 9.0 | Damp | 135 | 3 | A/S Flømann, Hareid |
| 43 Mk Bratt | h f | T | 19 | 32.0 | 10.0 | 3.9 | Alpha | 10 | 0 | Joh. B Brandal m fl, Brandal på Sunnmøre |
| 44 D Flemsoy ³⁾ | k h | T | 17 | 105.0 | 22.5 | 10.2 | Damp | 130 | 6 | Johanns H Brandal, Hareid |
| 45 Mk Reidulf ⁴⁾ | k f | T | 08 | 34.0 | 11.0 | 5.0 | Skandia | 25 | 1 | Olav O Bigseth, Hareid |
| 46 Må Forsøk | f | T | 23 | 22.0 | 8.0 | ? | Heimdals | 3 | 0 | Sigv. S Brandal, Brandal på S.møre |
| 48 Må Dux | f | T | 20 | 22.0 | 6.0 | 4.0 | Levahn | 7 | 0 | Johs. Teigene, Hareid |
| 50 Mk Græen | f | T | 24 | 24.0 | 7.0 | 3.8 | Dahl | 6 | 0 | K S Kvitnes, Brandal på S.møre |
| 51 Må Von | f | T | 39 | 26.0 | 7.0 | 5.0 | Hjelset | 3 | 0 | Hjalmar Olsen, Hjørungavåg |
| 52 Må Signal | f | T | 38 | 18.0 | 6.5 | 4.0 | Tenfj. | 3 | 0 | Henning Christoffersen, Hareid |
| 53 Mk Knold ⁵⁾ | f | T | 00 | 19.0 | 6.3 | 3.0 | Sleipner | 4 | 0 | Johan I Sulesund, Hareid |
| 54 Må Lasse | f | T | 20 | 19.0 | 6.0 | 2.5 | Sleipner | 4 | 0 | A J Kirkebø, Hareid |
| 55 Mk Kari | f | T | 28 | 28.0 | 7.0 | 3.8 | Hjelset | ? | 0 | Mart. Bjerkvik, Brandal på S.møre |
| 57 Må Falk | f | T | 29 | 23.0 | 6.5 | 3.7 | Bolind. | 6 | 0 | Olaf O Pilskog, Hjørungavåg |
| 58 Må Leiv | f | T | 32 | 19.0 | 6.5 | 3.0 | Bolind. | 6 | 0 | Peder N Sulesund m fl, Hareid |
| 59 Må Titti | f | T | 16 | 23.0 | 5.0 | 3.0 | Sleipner | 5 | 0 | S Howlid, Hareid |
| 63 Ms Erla | f | T | 25 | 21.5 | 6.1 | 3.0 | Tenfj. | 6 | 0 | Peder Am, Hareid |
| 64 Må Rapp ⁶⁾ | f | T | 05 | 18.5 | 5.7 | 2.8 | Real | 6 | 0 | Alf A Røysen, Hareid |
| 66 Må Real | f | T | 32 | 19.0 | 5.5 | 3.0 | Real | 4 | 0 | Anton A Sulebakk, Hareid |
| 68 Må Snøgg | f | T | 23 | 21.0 | 6.0 | 2.7 | Klauset | 4 | 0 | Johs. O Brandal, Brandal på Sunnmøre |
| 70 Mk Alken | f | T | 10 | 30.0 | 8.0 | 4.0 | Skandia | 6 | 0 | O J Teigene & Sønner, Hareid |
| 71 4/å — | f | T | ? | 30.0 | 7.0 | 4.0 | — | — | 3 | Pilskog Notlag, Hjørungavåg |
| 72 Må Jedden | f | T | ? | 19.0 | 6.0 | 3.0 | Rekord | 5 | 0 | O L Brandal m fl, Brandal på Sunnmøre |
| 76 Må Martin | f | T | 14 | 18.3 | 4.6 | 2.3 | Real | 4 | 0 | J M Sulebust, Hareid |
| 77 Mk Glimt | k | T | 25 | 28.3 | 9.3 | 4.7 | Gideon | 6 | 0 | Gunnar Fjelly, Hareid |
| 78 Må Alme | f | T | 02 | 20.7 | 6.4 | 2.5 | Tenfj. | 3 | 0 | Paulus Andreassen m fl, Hareid |
| 79 Ms Gunbild | f | T | 95 | 63.0 | 17.0 | 7.0 | Alpha | 12 | 1 | Brandal Sildoljefabrikk A/S, Brandal på Sunnmøre |
| 80 Må Bob | k f | T | 26 | 26.0 | 7.0 | 4.0 | Grei | 6 | 0 | Petter Valle, Brandal på Sunnmøre |

M-HN. Hen merkedistrikt.

| | | | | | | | | | | |
|---------------|---|---|----|------|------|-----|--------|----|---|------------------------------|
| 1 Mk Fiskeren | f | T | 24 | 25.0 | 7.0 | 2.5 | Grei | 4 | 0 | J Markenæs m fl, Isfjorden |
| 2 Ms Svanen | f | T | 00 | 31.0 | 11.5 | 6.0 | Aktiv | 7 | 0 | Edmund Kavli, Isfjorden |
| 3 Mk Kvik | f | T | 26 | 24.0 | 6.0 | 2.2 | Gideon | 4 | 0 | Harald Brevik, Isfjorden |
| 6 6/å — | f | T | 28 | 28.7 | 7.3 | 4.8 | — | — | 7 | Isfjordens notlag, Isfjorden |
| 7 8/å — | f | T | 30 | 28.0 | 9.8 | 3.8 | — | — | 3 | Brevik Notlag, Isfjorden |
| 8 Mk Anjor | f | T | 28 | 38.2 | 10.9 | 4.1 | Gideon | 16 | 0 | Isfjordens Notlag, Isfjorden |

M-HØ. Herøy merkedistrikt.

| | | | | | | | | | | |
|--------------------------------|---|---|----|------|------|-----|-------|----|---|---------------------------|
| 1 Mk Rival ⁷⁾ | k | T | 18 | 43.5 | 12.5 | 6.9 | Volda | 15 | 1 | R O Leirvik m fl, Tjørvåg |
| 2 Mk Sjøblomsten ⁸⁾ | k | T | 07 | 50.5 | 15.1 | 7.1 | Rap | 35 | 1 | H P Leine m fl, Leinøy |
| 3 Mk Bjørn ⁹⁾ | k | T | 03 | 51.0 | 14.4 | 7.8 | Union | 50 | 2 | A A Leine m fl, Leinøy |
| 4 Mk Samson | k | T | 14 | 39.7 | 11.9 | 4.6 | Alpha | 11 | 1 | Osvald Selvåg, Tjørvåg |
| 5 Mk Norden | k | T | 17 | 48.0 | 14.0 | 7.0 | Rap | 35 | 2 | E A Leinebø m fl, Leinøy |
| 6 Mk Oskar | k | T | 01 | 45.0 | 14.5 | 7.0 | Rap | 35 | 2 | P G Leine m fl, Leinøy |

1) Omb. 1918. 2) Omb. 1938. 3) 4) Omb. 1935. 5) Omb. 1926. 6) Omb. 1929. 7) Omb. 1923 og 1933
8) 9) Omb. 1957.

| Farkostens nummer, art og navn | Arvendelse | Materiale | Byggear | Lengde | Bredde | Dybde | Maskin, navn | Antall HK | F. & fangstf. | Eierens /den korresponderende reders, navn og postadresse |
|-----------------------------------|------------|-----------|---------|--------|--------|-------|-----------------|-----------|---------------|--|
| 7 Mk Leif ¹⁾ | k | T | 98 | 49.5 | 14.8 | 7.0 | Rap | 35 | 3 | Olaf A Nærø m fl, Leinøy |
| 8 8/å — | k | T | 33 | 30.0 | 10.0 | 4.5 | — | — | 4 | Johs N Myklebust, Eggesbønes |
| 9 Mk Håkon ²⁾ | k | T | 11 | 52.0 | 14.2 | 7.5 | Finnøy | 36 | 3 | Hans Sande m fl, Leinøy |
| 10 Ms Havsulen | k t | T | 05 | 67.4 | 20.6 | 8.7 | Union | 60 | 1 | A/S Floer & Br. Voldnes, Fosnavåg |
| 11 Mk Nordlys ³⁾ | k | T | 31 | 65.0 | 15.5 | 6.7 | Wichm. | 40 | 1 | M B Leine m fl, Leinøy |
| 12 Mk Sjøglimt ⁴⁾ | k | T | 17 | 54.0 | 15.0 | 8.0 | Grei | 32 | 3 | Hans P Myrvågnes m fl, Gurskøy |
| 13 Mk Torberg | k | T | 16 | 45.0 | 14.5 | 6.5 | Hjelset | 20 | 2 | Ingv. K Torvik m fl, Leinøy |
| 14 Mk Grei ⁵⁾ | k | T | 15 | 46.5 | 13.7 | 7.5 | Grei | 20 | 2 | Hans P Bøe m fl, Leinøy |
| 15 Ms Lydianna | k | T | 00 | 44.0 | 14.0 | 6.0 | Wichm. | 20 | 3 | O Hagemann m fl, Herøy i Sunnm. |
| 16 Mk Kvaløy | k h | T | 38 | 50.0 | 14.3 | 7.5 | Skandia | 50 | 2 | Isak I Kvalsund m fl, Nerlandsøy |
| 17 Mk Breisund | k | T | 16 | 41.0 | 13.5 | 5.5 | Union | 20 | 1 | J M Elsebø m fl, Eggesbønes |
| 18 Mk Sigurd ⁶⁾ | k | T | 08 | 52.0 | 13.6 | 7.0 | Union | 40 | 2 | A K Reite m fl, Leinøy |
| 19 Mk Mars ⁷⁾ | k h | T | 15 | 53.0 | 15.0 | 7.8 | Union | 30 | 2 | I A Bergsnes m fl, Eggesbønes |
| 20 Må Smart | k f | T | 31 | 23.0 | 8.0 | 3.0 | Bøland. | 6 | 0 | Ragnv. Selvåg, Eikund |
| 21 Mk Glimt | k | T | 06 | 36.0 | 12.0 | 6.0 | Hjelset | 12 | 2 | I P Flusund m fl, Leinøy |
| 22 Mk Fram | k | T | 17 | 49.5 | 15.0 | 7.5 | Wichm. | 40 | 2 | P A Remø m fl, Rimøylandet |
| 23 8/å — | k f | T | 28 | 30.0 | 8.0 | 4.0 | — | — | 4 | Harald Petersen, Fosnavåg |
| 24 Mk Sjøfuglen ⁸⁾ | k | T | 15 | 55.5 | 16.2 | 6.8 | Wichm. | 40 | 2 | G A Remø m fl, Rimøylandet |
| 25 8/å — | f | T | 35 | 30.0 | 8.8 | 4.8 | — | — | 4 | Almestad og Knutsens notbruk, Eggesbønes |
| 26 Mk Rolf ⁹⁾ | k | T | 14 | 37.0 | 12.0 | 6.0 | Hjelset | 22 | 1 | Ingvald A Bøe, Leinøy |
| 27 Ms Ragnhild | k h | T | 00 | 49.0 | 16.0 | 8.0 | Rap | 35 | 4 | K P Voldsund m fl, Leinøy i S. |
| 28 Mk Neptun | k | T | 01 | 46.2 | 15.3 | 6.4 | Wichm. | 30 | 3 | J A Berge m fl, Eggesbønes |
| 29 Mk Eros 1 ¹⁰⁾ | k | T | 15 | 61.7 | 15.6 | 7.5 | Skandia | 50 | 1 | P J Eggesbø m fl, Eggesbønes |
| 30 Mk Neptun | k | T | 15 | 35.0 | 12.0 | 6.0 | Hein | 7 | 1 | O R Reite, Flusund |
| 31 Mk Fram | k | T | 14 | 51.0 | 13.0 | 6.5 | Wichm. | 30 | 2 | Gunder Kvalsvik m fl, Kvalviksvøy |
| 32 Mk Fri ¹¹⁾ | k | T | 16 | 55.0 | 14.0 | 6.0 | Rapp | 45 | 1 | P S Kvalsvik m fl, Kvalsvikvøy |
| 33 Må Svanen | k f | T | 35 | 28.0 | 10.0 | 4.6 | Grei | 7 | 1 | Peder N Nerland, Kvalsvikvøy |
| 34 Mk Fendring | k h | T | 16 | 48.0 | 14.0 | 6.5 | Grei | 40 | 4 | Peter Sundnes m fl, Leinøy i S. |
| 35 Mk Brødrene ¹²⁾ | k | T | 15 | 54.5 | 14.0 | 7.5 | Volda | 30 | 1 | P J Nerland m fl, Kvalsvikvøy |
| 36 Mk Jarle | k h | T | 27 | 43.0 | 15.0 | 6.2 | Grei | 35 | 2 | Nils K Kvalsvik m fl, Kvalsvikvøy |
| 37 Mk Trygg ¹³⁾ | k | T | 16 | 55.0 | 14.5 | 6.5 | Union | 30 | 1 | Johs. O Torvik m fl, Leinøy |
| 38 Mk Lun ¹⁴⁾ | k | T | 14 | 50.0 | 14.5 | 7.8 | Wichm. | 40 | 3 | O K Teige m fl, Nerlandsøy |
| 39 Mk Osvald | k | T | 15 | 44.0 | 14.5 | 7.3 | Wichm. | 30 | 3 | P K Remø m fl, Leinøy |
| 40 Mk Brødrene ⁵⁾ | k | T | 15 | 54.9 | 15.9 | 7.6 | Wichm. | 50 | 3 | H K Remø m fl, Leinøy |
| 41 Kk Signal ¹⁶⁾ | k | T | 15 | 47.0 | 13.8 | 7.5 | Nygrei | 30 | 1 | Knut L Nerland m fl, Kvalsvikvøy |
| 42 Mk Venus ¹⁷⁾ | k | T | 12 | 51.0 | 14.0 | 7.5 | Rap | 35 | 2 | N P Sævik m fl, Eggesbønes |
| 43 Ms Santa ¹⁸⁾ | t | T | ? | 52.0 | 18.0 | 8.0 | Lavahl | 35 | 1 | Sigurd Strand m fl, Fosnavåg |
| 44 Mk Sjøgutten ¹⁹⁾ | k | T | 16 | 55.5 | 15.0 | 8.0 | Laval | 80 | 2 | P G Remø m fl, Leinøy |
| 45 Mk Tor | k | T | 13 | 33.0 | 11.5 | 5.6 | Gideon | 8 | 1 | Karl P Voldsund, Leinøy |
| 46 Må Rollan ²⁰⁾ | f | T | ? | 22.0 | 6.0 | 3.0 | Americ. | 4 | 0 | M E Espeseth, Leinøy |
| 47 Mk Moltu ²¹⁾ | k | T | 14 | 47.0 | 13.3 | 6.7 | Wichm. | 30 | 2 | J B Moltu m fl, Moldtustranda |
| 48 Mk Havbryn | k | T | 16 | 45.0 | 14.7 | 6.7 | Grei | 35 | 2 | P N Moltu m fl, Moldtustranda |
| 49 Mk Havdur | k | T | 11 | 30.0 | 11.0 | 5.0 | Gideon | 6 | 2 | Paul P Bindal m fl, Fosnavåg |
| 50 Mk Njord | k | T | 19 | 42.8 | 13.5 | 5.1 | Hjelset | 20 | 1 | J J Myklebust m fl, Eggesbønes |
| 51 Mk Hjalmar ²²⁾ | k | T | 07 | 54.5 | 14.1 | 7.9 | Finnøy | 34 | 3 | Johs O Kvalsund m fl, Nerlandsøy |
| 52 Mk Norman ²³⁾ | k | T | 08 | 49.8 | 14.6 | 6.5 | Grei | 42 | 3 | Johs. Stoksund m fl, Tjørsvåg |

1) 16) 23) Omb. 1931. 2) Omb. 1928. 3) 5) 10) Omb. 1936. 4) 8) 12) Omb. 1938. 6) 21) Omb. 1930. 7) 13) Omb. 1939.
9) 11) Omb. 1937. 14) 18) Omb. 1932. 15) Omb. 1935 og 1939. 17) Omb. 1927 og 1938. 19) 20) Omb. 1933. 22) Omb. 1935.



ESOGASOIL — BENSIN — PETROLEUM
— SMØREOLJER —



A/S VESTLANDSKE PETROLEUMSCOMPAGNI

| Farkostens nummer, art og navn | Anvendelse | Materiale Byggeår | Lengde | Bredde | Dybde | Maskin, navn | Antal HK | F. & fangstb. | Eierens (den korresponderende reders) navn og postadresse |
|-----------------------------------|------------|----------------------|--------|--------|-------|-----------------|----------|---------------|--|
| 53 Mk Sjøblommen | k | T16 | 36.0 | 13.0 | 6.0 | Alpha | 14 | 1 | R Moltustøyl m fl, Moldtustranda |
| 54 Mk Langenes ¹⁾ | k | T17 | 55.0 | 14.5 | 7.0 | Wichm. | 40 | 2 | Kr K Moltu m fl, Moldtustranda |
| 55 Mk Strandheim | k | T16 | 47.0 | 14.0 | 7.5 | Bolind. | 32 | 2 | A P Moltumyr m fl, Moldtustranda |
| 56 Mk Triton ²⁾ | k | T13 | 53.0 | 14.0 | 7.5 | Wichm. | 25 | 2 | Fr. Notø m fl, Herøy |
| 57 Mk Signal | k | T13 | 32.0 | 12.0 | 6.0 | Hein | 9 | 2 | A A Moltumyr m fl, Moldtustranda |
| 58 Mk Fram 3 | k h | T39 | 60.0 | 16.5 | 9.0 | Wichm. | 40 | 1 | Gun. K Kvalsvik m fl, Kvalsvikøya |
| 59 Må Vesle-Per | f | T05 | 18.0 | 6.0 | 3.5 | Americ. | 4 | 0 | Isak K Kvalsvik, Kvalsvikøya |
| 60 Må Terje Viken | f | T18 | 25.5 | 8.0 | 3.7 | Helseth | 4 | 0 | A P Remø, Leinøy |
| 61 Må Haljer | k f | T23 | 25.0 | 8.0 | 3.8 | Hjelset | 4 | 0 | Knut N Igesund, Fosnavåg |
| 62 Må Snorre | ft | T24 | 26.0 | 8.0 | 4.0 | Hjelset | 3 | 0 | M P Eggesbø, Eggesbønes |
| 63 S/å — | k f | T30 | 30.0 | 8.0 | 3.7 | — | — | 4 | Gabriel Berge m fl, Eggesbønes |
| 64 Mk Kvalsund | h k | T39 | 59.9 | 18.3 | 8.7 | Wichm. | 50 | 0 | Gunv. K Kvalsund m fl, Nerlandsøya |
| 65 Ms Polara | i h k | T07 | 72.7 | 18.0 | 8.7 | Levahn | 80 | 4 | J S Remø, Rimøylandet |
| 66 Ms Nautilus | f | T32 | 26.3 | 8.2 | 3.7 | Gideon | 7 | 1 | Mons P Kvalsvik, Kvalsvikøya |
| 67 Mk Hugnad | k | T26 | 31.0 | 11.7 | 5.8 | Hjelset | 12 | 1 | K M Kvalsvik m fl, Kvalsvikøya |
| 69 Må Fisk | f | T15 | 20.0 | 6.0 | 4.0 | Americ. | 5 | 0 | O P Lillenes, Tjørvåg |
| 70 Mk Neptun | k | T13 | 29.0 | 9.4 | 5.3 | Hjelset | 6 | 1 | Sigv Moltu m fl, Moldtustranda |
| 71 Må Nor | f | T16 | 24.4 | 6.4 | 3.2 | Helseth | 4 | 0 | Knut Nærø, Leinøy |
| 72 Må Jakk | f k t | T27 | 22.0 | 8.0 | 4.0 | Hjelset | 5 | 0 | Joakim L Nærø, Kvalsvikøya |
| 73 Dk Søndmøringen | k h i | T12 | 93.7 | 21.3 | 9.9 | Damp | 74 | 6 | Andreas Klungsør, Tjørvåg |
| 74 S/å — | k | T33 | 30.0 | 8.3 | 4.8 | — | — | 3 | Johannes Melvær, Fosnavåg |
| 75 Må Rap | f | T94 | 27.0 | 10.0 | 4.0 | Hjelset | 5 | 0 | I K Berge, Eggesbønes |
| 76 Mk Rutland 2 | t k | T17 | 45.0 | 12.0 | 6.3 | Rap | 22 | 1 | Eggesbønes Sildoljefabrikk A/S |
| 77 Mk Barlifjell | h k | T19 | 66.0 | 17.0 | 8.0 | Munkt. | 40 | 4 | Rolf O Dyrhaug, Moldtustranda |
| 78 Må Lillenes | f | T16 | 25.0 | 9.0 | 5.0 | Elefant | 6 | 0 | Andreas O Lillenes, Tjørvåg |
| 79 Må Von ³⁾ | f | T? | 20.0 | 6.7 | 3.1 | Hjelset | 4 | 0 | K S Hjelmeseth m fl, Eggesbønes |
| 80 Mk Pokal | k | T30 | 64.0 | 16.0 | 8.0 | Wichm. | 40 | 2 | H Olaisen Sævik m fl, Leinøy |
| 81 Mk Osnes 2 | h k | T28 | 49.4 | 15.0 | 6.4 | Finnøy | 50 | 2 | Adolf A Espeseth m fl, Leinøy |
| 82 Mk Bredrene ⁴⁾ | k | T17 | 36.1 | 13.0 | 5.8 | Hein | 14 | 1 | Johan Ottesen, Runde i Sunnmør |
| 83 Mk Gurskøy | i k | T07 | 61.2 | 18.3 | 7.7 | Wichm. | 70 | 4 | Lars Sporstøl m fl, Gurskøy |
| 84 Mk Sabb | f k | T36 | 36.0 | 11.0 | 5.7 | Rapp | 15 | 1 | Torger Eksund m fl, Eiksund |
| 85 Må Kampen | f | T10 | 24.0 | 8.0 | 3.4 | Kampen | 5 | 0 | A Sigvaldsen, Herøy på Sunnmøre |
| 86 Mk Von | k | T12 | 26.0 | 9.0 | 4.0 | Hjelset | 4 | 1 | Ole G Kvalsvik, Kvalsvikøya |
| 87 Mk Sigurd | k h | T08 | 59.8 | 18.3 | 7.3 | Bolind. | 50 | 1 | Johannes J Rafteseth m fl, Tjørvåg |
| 88 Mk Pernille ⁵⁾ | k t | T71 | 58.0 | 17.4 | 7.2 | Skandia | 40 | 1 | Hj. Jakobsen m fl, Moldtustranda |
| 89 Må Fiskeren | f | T14 | 24.0 | 7.0 | 4.0 | Sleipner | 5 | 0 | Hans O Sævik, Rimøylandet |
| 90 Mk Thoralf | h k | T00 | 45.0 | 15.5 | 6.3 | Laval | 50 | 3 | H K Sævik m fl, Leinøy |
| 91 Mk Reidolf 1 ⁶⁾ | k | T18 | 53.0 | 14.5 | 7.7 | Rapp | 35 | 2 | Ragnv. J Vågsholm, Fosnavåg |
| 92 Mk Øygar | k h | T39 | 56.0 | 16.3 | 8.3 | Wichm. | 40 | 1 | Arthur O Kopperstad m fl, Nerlandsøya |
| 93 Mk Mågen | k | T15 | 44.0 | 14.0 | 6.5 | Laval | 35 | 3 | Karl Lekanger m fl, Fosnavåg |
| 94 Mk Hai ⁷⁾ | k | T16 | 51.0 | 14.0 | 7.0 | Rekord | 26 | 2 | M P Flusund m fl, Herøy på S.møre |
| 95 Mk Forsøk | k | T14 | 27.0 | 10.5 | 6.0 | Hjelset | 8 | 0 | L Hjorthaug, Eggesbønes |
| 96 Mk Falken | k k | T13 | 39.0 | 12.0 | 5.8 | Gideon | 8 | 2 | P S Remø, Leinøy |
| 97 Mk Frøy ⁸⁾ | k | T19 | 48.3 | 14.5 | 6.6 | Hjelset | 35 | 1 | Elias J Frøistad m fl, Leinøy |
| 98 Mk Erling 2 | h | T36 | 60.0 | 16.0 | 8.3 | Wichm. | 50 | 2 | Andr. M Kvalsund m fl, Nerlandsøya |
| 99 Må Alken | f | T24 | 20.0 | 7.0 | 3.3 | Helseth | 4 | 0 | A J Voldsund m fl, Leinøy |
| 100 Mk Trygg ⁹⁾ | k f | T12 | 35.0 | 12.7 | 5.8 | Volda | 22 | 2 | Reinardt O Notøy, Herøy på S.møre |
| 101 Mk Maiblomsten | h k | T13 | 49.5 | 17.0 | 7.2 | Rap | 45 | 3 | M K Sævik, Leinøy |
| 102 Må Von | f | T? | 23.0 | 7.0 | 3.0 | Grei | 5 | 1 | Tormod Hagen, Herøy på S.møre |
| 103 Må Sleipner | f | T00 | 18.0 | 6.0 | 2.5 | Sleipner | 4 | 0 | Oskar Tangen, Herøy på S.møre |
| 104 Mk Elieser ¹⁰⁾ | k | T12 | 53.0 | 14.6 | 7.8 | Rap | 45 | 2 | N J Kvalsund m fl, Nerlandsøya |
| 105 Må Torsken | f | T00 | 20.0 | 6.0 | 3.0 | Tenfj. | 3 | 0 | N J Kvalsund, Nerlandsøya |
| 106 Mk Håbet | k t | T13 | 37.0 | 13.5 | 6.5 | Alpha | 14 | 2 | Edvin Jakobsen, Fosnavåg |

1) 2) Omb. 1930. 3) Omb. 1934. 4) Omb. 1926. 5) Omb. 1905. 6) 8) Omb. 1937. 7) Omb. 1928. 9) Omb. 1939.
10) Omb. 1931.

| Farkostens nummer, art og navn | Anvendelse | Materiale | Byggar | Lengde | Bredde | Dybde | Maskin, navn | Antall HK | F. & langstb. | Eierens (den korresponderende reders, navn og postadresse |
|-----------------------------------|------------|-----------|--------|--------|--------|-------|-----------------|-----------|---------------|--|
| 107 Mk Von ¹⁾ | k | T | 13 | 49.0 | 14.0 | 7.3 | Finnøy | 34 | 2 | O O Kopperstad m fl, Nerlandsøy |
| 108 8/4 — | k | T | 27 | 30.0 | 8.8 | 4.8 | — | — | 4 | Huldal & Stenersen Notlag nr.2, Fosnavåg |
| 109 Må Møre | f | T | 00 | 24.0 | 6.0 | 3.0 | Helseth | 4 | 0 | B J Kopperstad m fl, Nerlandsøy |
| 110 Må Trafik | f | T | 00 | 23.0 | 6.0 | 3.0 | Meteor | 3 | 0 | S Sundnes, Leinøy |
| 111 Mk Von 6 ²⁾ | k | T | 16 | 55.0 | 14.2 | 7.5 | Rap | 35 | 2 | Amr. S Sævik m fl, Rimøylandet |
| 112 Må Snap | f | T | 00 | 18.0 | 6.0 | 2.3 | Vagtm. | 4 | 0 | An. I Storvik, Leinøy |
| 113 Mk Heimdal | t | T | 38 | 70.0 | 19.5 | 7.6 | Union | 60 | 0 | Mik. F Myklebusthaug, Eggesbønes |
| 114 Mk Knip | k h | T | 17 | 47.1 | 15.5 | 7.5 | Bolind. | 32 | 3 | Ragnvald R Sande, Leinøy |
| 115 Mk Polander ³⁾ | k | T | 15 | 58.0 | 14.0 | 8.1 | Wichm. | 40 | 2 | J P Teige m fl, Nerlandsøy |
| 116 Må Lunden | f | T | 00 | 24.0 | 6.0 | 2.0 | Sleipner | 4 | 0 | Jakob K Sande, Leinøy |
| 117 Mk Sverre ⁴⁾ | k | T | 16 | 42.0 | 13.7 | 7.0 | Grei | 45 | 3 | H A Stensvik m fl, Leinøy |
| 118 Må Snøgg | f | T | 00 | 18.0 | 5.0 | 3.0 | Vagtm. | 4 | 0 | H P H Steinsvik m fl, Leinøy |
| 119 Mk Karsten ⁵⁾ | k | T | 16 | 51.0 | 14.0 | 7.0 | Finnøy | 50 | 3 | I K Teige m fl, Nerlandsøy |
| 120 Mk Delfin ⁶⁾ | k | T | 15 | 51.0 | 14.0 | 7.1 | Finnøy | 42 | 3 | K K Teige m fl, Nerlandsøy |
| 121 Ms Ured | k | T | 35 | 26.0 | 7.8 | 3.9 | Volda | 7 | 0 | Olaf Lilloy, Tjørvåg |
| 122 Må Glimt | ft | T | 20 | 22.0 | 8.0 | 4.0 | Hein | 6 | 1 | Sverre Håkonsholm, Fosnavåg |
| 123 Må Max | f | T | ? | 18.0 | 4.8 | 3.2 | Hubbard | 4 | 0 | Sigurd Moen, Fosnavåg |
| 124 Må Fram | f | T | 00 | 27.0 | 8.0 | 3.0 | Grei | 7 | 0 | H H Igesund m fl, Fosnavåg |
| 125 Mk Fram | k | T | 25 | 43.0 | 13.5 | 6.7 | Rap | 20 | 1 | H R Frøystavåg m fl, Leinøy |
| 126 Må Tor | f | T | 00 | 24.0 | 7.8 | 3.0 | Hjelset | 3 | 0 | L K Vike m fl, Fosnavåg |
| 127 Mk Viking | k | T | 14 | 45.5 | 14.0 | 7.3 | Rap | 45 | 7 | A/S Flor & Brødrene Voldnes, Fosnavåg |
| 128 Mk Solveig 1 ⁷⁾ | k | T | 27 | 78.0 | 17.8 | 7.8 | Wichm. | 70 | 5 | Sig Johansen m fl, Fosnavåg |
| 129 Mk Havreisen | k | T | 15 | 38.0 | 12.3 | 5.0 | Volda | 22 | 2 | I N Igesund m fl, Fosnavåg |
| 130 Må Kvik | f | T | 13 | 31.0 | 8.0 | 3.6 | Hjelset | 6 | 1 | Brynjulf Evanger, Eggesbønes |
| 131 Mk Snøgg | f | T | 37 | 29.3 | 8.0 | 3.8 | Rapp | 10 | 1 | Paul Goksvær m fl, Runde |
| 132 Må Bob ⁸⁾ | ft | T | ? | 30.3 | 11.4 | 4.0 | Raknem | 5 | 1 | Kristian Nørem, Herøy på S.møre |
| 133 Mk Vidar | k | T | 18 | 44.0 | 14.0 | 6.5 | Stabil | 20 | 1 | Johan A Lillenes, Tjørvåg |
| 134 Mk Erling ⁹⁾ | k | T | 12 | 47.5 | 13.0 | 6.5 | Wichm. | 25 | 2 | Hallgerd Sandvik, Fosnavåg |
| 135 Mk Hugin | k | T | 16 | 45.0 | 14.0 | 7.0 | Hein | 26 | 2 | P H Kopperstad m fl, Nerlandsøy |
| 136 Mk Von | k | T | 38 | 36.0 | 12.0 | 6.1 | Hjelset | 16 | 1 | Jakob J Djupvik, Gurskøy |
| 138 Mk Langholm | k | T | 15 | 41.0 | 14.0 | 7.0 | Union | 30 | 3 | G Skorpen m fl, Moldtustranda |
| 139 Mk Sigurd | k | T | 13 | 34.0 | 12.0 | 5.0 | Hein | 10 | 3 | Brødrene Nørem, Fosnavåg |
| 140 Må Viking | k | T | 10 | 25.0 | 7.0 | 3.5 | Favorit | 3 | 0 | K S Kvalsvik, Kvalsvikøya |
| 141 Mk Sonja 2 | t k | T | 31 | 73.0 | 17.9 | 8.6 | Brunv. | 63 | 2 | Osvald Lillenes, Tjørvåg |
| 142 Må Sport | f | T | 18 | 22.0 | 7.5 | 3.3 | Hjelset | 4 | 1 | Halvd. Foldal, Herøy på S.møre |
| 143 Mk Rundefjord | f | T | 17 | 25.0 | 8.0 | 4.0 | Kampen | 6 | 0 | Karl Teige, Runde |
| 144 Mk Stolmen | f k | T | 93 | 84.8 | 23.4 | 10.8 | Bolind. | 80 | 2 | Matias H Myklebust, Fosnavåg |
| 145 Ms Fosnavåg ¹⁰⁾ | k | T | 13 | 54.0 | 15.5 | 8.0 | Rap | 30 | 9 | S O Velsvik m fl, Fosnavåg |
| 146 4/4 — | k | T | 95 | 28.0 | 8.0 | 4.0 | — | — | 4 | Flusunds og Reites Notbruk, Leinøy |
| 147 Mk Aktiv ¹¹⁾ | k | T | 16 | 52.0 | 15.3 | 7.0 | Rapp | 35 | 6 | K Pettersen m fl, Fosnavåg |
| 148 Må Snøgg | f k | T | 26 | 28.3 | 9.8 | 4.5 | Hjelset | 4 | 4 | Johannes A Berge, Leinøy |
| 149 Mk Storegg 1 ¹²⁾ | k | T | 17 | 65.0 | 16.9 | 8.7 | Skandia | 80 | 3 | Anna Kvalsund, Nerlandsøy |
| 150 Mk Terje ¹³⁾ | k | T | 26 | 50.0 | 14.0 | 7.0 | Wichm. | 20 | 1 | Jakob Ervik m fl, Leinøy |
| 151 Mk Kvik | k | T | 12 | 32.0 | 11.0 | 4.5 | Hein | 7 | 2 | J Andreassen m fl, Fosnavåg |
| 152 Må Tordenskj. | f | T | 33 | 25.0 | 7.0 | 2.0 | Union | 7 | 0 | Rasm. Bergsnev m fl, Herøy på S. |
| 153 Mk Skjold | k | T | 11 | 41.0 | 13.5 | 6.0 | Avance | 35 | 2 | Olaf R Huldal, Fosnavåg |
| 154 Mk Magnus ¹⁴⁾ | k | T | 12 | 51.0 | 13.5 | 7.0 | Rap | 30 | 1 | Thv. J Stenersen m fl, Fosnavåg |
| 157 Mk Glimt 1 | k | T | 16 | 59.0 | 15.0 | 8.2 | Rapp | 45 | 2 | J J Kvalsund m fl, Nerlandsøy |
| 158 Ms Holmefjord ¹⁵⁾ | f k | T | 24 | 40.0 | 11.0 | 4.5 | Volda | 22 | 1 | Ole Kvalsund, Nerlandsøy |
| 159 Mk Ranfjord ¹⁶⁾ | k | T | 16 | 57.0 | 15.3 | 6.0 | Union | 40 | 7 | P P Myrvågenes, Tjørvåg |

1) 4) 6) Omb. 1931. 2) Omb. 1935 og 1938. 3) Omb. 1929 og 1937. 5) Omb. 1929. 7) 12) Omb. 1938. 8) Omb. 1926.
9) Omb. 1928. 10) Omb. 1937. 11) 13) Omb. 1936. 14) Omb. 1927 og 1937. 15) Omb. 1930. 16) Omb. 1934.

| Farkostens nummer, art og navn | Anvendelse | Materiale | Byggear | Lengde | Bredde | Dybde | Maskin, navn | Antall HK | F. & fangstb. | Eierens (den korresponderende reders, navn og postadresse |
|------------------------------------|------------|-----------|---------|--------|--------|-------|--------------|-----------|---------------|---|
| 160 Mk Hendig | f | T | 11 | 22.0 | 8.2 | 4.0 | Hjelset | 3 | 0 | J Stenersen m fl, Fosnavåg |
| 161 Må Sleipner | f k | T | 21 | 15.0 | 7.0 | 5.0 | Sleipner | 5 | 0 | H N Igesund, Fosnavåg |
| 162 Må Kvik | k f | T | 24 | 24.0 | 7.5 | 3.8 | Hjelset | 3 | 0 | Jørgen Wåge, Leinøy |
| 164 Mk Solon | k | T | 08 | 46.0 | 14.0 | 6.0 | Helseth | 19 | 3 | Leonard Tjervåg, Tjervåg |
| 165 Mk Fram | f | T | 38 | 30.0 | 10.0 | 5.0 | Wichm. | 10 | 1 | Laurits Helde m fl, Herøy på S. |
| 167 Mk Frithjof | k | T | 12 | 33.0 | 11.0 | 5.3 | Hein | 6 | 1 | P K Fosnavåg, Fosnavåg |
| 168 Må Sport | f t | T | 23 | 26.0 | 8.0 | 3.7 | Alpha | 4 | 0 | P A Leinebø, Leinøy |
| 169 Må Vesle Kari | f | T | 10 | 21.0 | 5.5 | 3.3 | Sleipner | 5 | 0 | Paul J Runde, Runde |
| 170 Ms Saga | k h | T | 84 | 41.0 | 13.5 | 7.0 | Alpha | 8 | 2 | Brynjulf E Evanger, Eggesbønes |
| 171 Mk Remø 1) | k h | T | 83 | 63.0 | 17.0 | 9.0 | Bolind. | 40 | 3 | Johan G Remøy m fl, Rimøylandet |
| 172 Mk Bratholm 1 | h k | T | 37 | 62.0 | 18.4 | 9.0 | Wichm. | 60 | 1 | P K Sævik m fl, Rimøylandet |
| 173 4/å — | k f | T | 25 | 29.0 | 8.0 | 4.0 | — | — | 4 | Fosnavåg & Myklebust Notlag. |
| 174 Mk Reidar | k | T | 16 | 32.0 | 10.0 | 5.0 | Hein | 7 | 0 | Jakob J Vågsholm, Fosnavåg |
| 175 Mk Blåfjeld | k | T | 22 | 40.0 | 13.5 | 6.5 | Skandia | 40 | 2 | Petter P Smidal m fl, Leinøy |
| 176 Ms Svenvik | t f k | T | 18 | 50.0 | 18.7 | 7.5 | Populær | 40 | 1 | Jakob Petersen, Rimøylandet |
| 177 Mk Forsøk ²⁾ | k | T | 15 | 41.0 | 13.0 | 6.5 | Rap | 29 | 1 | H H Goksoyer m fl, Runde |
| 178 Mk Nordlys | k | T | 16 | 34.0 | 12.5 | 6.0 | Hein | 14 | 1 | Sæmund J Guksoyer, Runde |
| 179 Må Vesle Per | f | T | 20 | 20.0 | 7.0 | 2.5 | Vadset | 4 | 0 | Daniel Lervik, Tjervåg |
| 180 Mk Hugnad | k | T | 10 | 29.0 | 10.0 | 4.5 | Hein | 10 | 1 | O O Goksoyer, Runde |
| 181 Mk Sandviks-horn ³⁾ | k | T | 17 | 47.0 | 15.0 | 7.8 | Wichm. | 40 | 3 | Johan K Vike, Fosnavåg |
| 182 Må Bergulen | f | T | 00 | 27.0 | 8.0 | 4.0 | Hjelset | 4 | 1 | Karl K Kvalsvik, Nerlandsøy |
| 183 Må Kvik | f | T | 16 | 24.0 | 6.5 | 4.0 | Hjelset | 4 | 0 | Erling Sande, Fosnavåg |
| 184 Må Thor | f | T | ? | 24.0 | 5.0 | 3.5 | Hjelset | 4 | 1 | Andreas G Frøistadvåg, Leinøy |
| 185 Mk Tryg | k | T | 20 | 32.0 | 11.5 | 5.5 | Skandia | 12 | 1 | Peder P Fosnavåg, Fosnavåg |
| 186 Mk Færdig | k | T | 24 | 32.0 | 10.0 | 5.0 | Wichm. | 8 | 1 | Åge Fugledal m fl, Tjervåg |
| 187 Mk Republik | k | T | 97 | 48.0 | 15.5 | 7.0 | Bergs. | 35 | 1 | Hans Høvik, Eggesbønes |
| 188 Må Laksen | f | T | 97 | 22.0 | 7.0 | 2.5 | Tenfj. | 3 | 0 | Josef P Teige, Nerlandsøy |
| 189 Mk Ceylon | k | T | 19 | 41.0 | 13.0 | 7.0 | Bolind. | 40 | 2 | Andreas S Selvåg m fl, Eiksund |
| 190 Mk Zeta 1 | h k | T | 36 | 62.0 | 18.0 | 9.0 | Wichm. | 50 | 2 | Hans N Sævik m fl, Rimøylandet |
| 191 Mk Leif Eriksen | t | T | 03 | 75.0 | 14.0 | 7.0 | Skandia | 65 | 2 | Ole P Notøy, Herøy på Sunnmøre |
| 192 Mk Vårsøl | h k | T | 19 | 47.0 | 13.0 | 7.2 | Brunv. | 30 | 2 | Adolf O Voldsund, Leinøy |
| 193 6/å Filx | f | T | 30 | 23.0 | 8.0 | 3.3 | — | — | 1 | Ludvik A Berge, Eggesbønes |
| 194 Mk Sjøgutten ⁴⁾ | h k | T | 09 | 42.0 | 13.8 | 7.0 | Brunv. | 30 | 2 | Oskar O Arhaug m fl, Leinøy |
| 195 Må Fram | f | T | 37 | 21.0 | 6.0 | 3.2 | Motor | 5 | 1 | Sivert A Forberg, Moltustranda |
| 196 Ms Aksel | f | T | 36 | 27.0 | 8.0 | 3.6 | Grei | 7 | 1 | Gerhard G Skorpen, Flåvær |
| 197 Mk Von | k | T | 14 | 32.0 | 10.3 | 5.5 | Alpha | 11 | 1 | Adolf A Espeseth, Leinøy |
| 198 Mk Brødrene | k | T | 31 | 35.0 | 11.0 | 5.7 | Volda | 14 | 2 | Anfin Skårpen, Flåvær |
| 199 Mk Lun | k f | T | 32 | 28.0 | 9.0 | 4.6 | Nogva | 7 | 1 | Lars P Husholm m fl, Flåvær |
| 200 Mk Merkur ⁵⁾ | k | T | 12 | 58.0 | 15.1 | 7.5 | Wichm. | 40 | 2 | G A Berge m fl, Eggesbønes |
| 201 4/å — | k | T | 30 | 30.0 | 8.0 | 4.0 | — | — | 4 | Jens Hansen m fl, Fosnavåg |
| 202 Mk Rap ⁶⁾ | k | T | 01 | 43.6 | 13.7 | 7.3 | Wichm. | 25 | 3 | S J Rundø m fl, Runde |
| 203 Mk Håkon ⁷⁾ | k | T | 11 | 38.0 | 12.0 | 6.0 | Volda | 20 | 2 | P P Runde m fl, Runde |
| 204 Mk Noregg | k | T | 12 | 38.0 | 13.0 | 6.5 | Alpha | 14 | 2 | J J Runde, Runde |
| 205 Mk Von | k | T | 37 | 24.2 | 9.3 | 3.7 | Avance | 20 | 2 | Ole G Kvalsvik, Kvalsvikøy |
| 206 Mk Argo | k | T | 18 | 41.5 | 12.5 | 8.0 | Rap | 22 | 2 | L A Runde m fl, Runde |
| 207 Mk Glimt | k | T | 10 | 33.0 | 12.0 | 6.0 | Gideon | 13 | 2 | Hans Ottesen, Runde |
| 208 Ms Forsøk | f | T | 23 | 26.0 | 7.5 | 4.5 | Gideon | 5 | 0 | Klara Pettersen, Fosnavåg |
| 209 Må Fuglen | f | T | 29 | 21.0 | 6.5 | 3.5 | Alpha | 5 | 1 | Asbjørn Jøssok, Gurskøy |
| 210 Må Gubben | f | T | 97 | 20.0 | 6.0 | 1.5 | Americ. | 4 | 0 | Karl P Notøy, Herøy |
| 211 Mk Skjold | k | T | 10 | 30.7 | 10.5 | 5.0 | Hein | 7 | 1 | Andreas Stoksæt, Gurskøy |
| 212 Mk Lammo | k h | T | 15 | 42.0 | 13.5 | 6.8 | Finnøv | 50 | 2 | Trygve T Moltubakk, Moltustranda |
| 213 Mk Rap | k | T | 11 | 33.0 | 12.0 | 6.0 | Rap | 10 | 1 | Johs N Myklebust, Fosnavåg |

1) Omb. 1919 og 1937. 2) Omb. 1930 og 1936. 3) Omb. 1937. 4) Omb. 1934. 5) Omb. 1935. 6) Omb. 1921. 7) Omb. 1927.

| Farkostens nummer, art og navn | Anvendelse | Materiale | Byggeår | Langde | Bredde | Dybde | Maskin, navn | Antall HK | F. & fangstb. | Eierens (den korresponderende reders) navn og postadresse |
|---------------------------------------|------------|-----------|---------|--------|--------|-------|-----------------|-----------|---------------|--|
| 214 Mb f Ola | f k h | T | 20 | 35.0 | 10.5 | 4.5 | Finnøy | 12 | 1 | Ole O Måløy, Gurskøy |
| 215 Mk Sjøsprøit | k | T | 20 | 35.0 | 12.6 | 6.8 | Alpha | 14 | 1 | Leif A Fosnavåg, Fosnavåg |
| 216 Mk Lom | f | T | 31 | 28.0 | 8.0 | 4.2 | Hjelset | 7 | 1 | Olaf Aursnes, Flåvær |
| 217 Må Snøg | f | T | ? | 20.0 | 6.0 | 3.0 | Record | 4 | 1 | Johannes Remø, Rimøylandet |
| 218 Må Sally | f | T | 08 | 21.5 | 6.4 | 2.5 | Wichm. | 3 | 1 | Isak J Remø, Rimøylandet |
| 219 Må Duen | f | T | 19 | 19.0 | 7.0 | 5.0 | Fjertoft | 3 | 0 | Matias P Løvøy, Moldtustranda |
| 220 Mk Forsøk | f | T | 36 | 29.0 | 9.5 | 4.7 | Helseth | 6 | 1 | Emil J Kopperstad, Fosnavåg |
| 221 Mk Olaf | k | T | 13 | 33.0 | 12.0 | 6.0 | Gideon | 16 | 2 | Rasmus M Runde, Runde |
| 222 Mk Flid ⁴⁾ | k | T | 10 | 50.0 | 13.0 | 7.5 | Hein | 12 | 2 | S M Runde m fl, Runde |
| 224 Mk Havbris ²⁾ | k | T | 12 | 42.0 | 12.0 | 7.0 | Union | 30 | 2 | S I Runde m fl, Runde |
| 225 Mk Hein ³⁾ | k | T | 15 | 55.0 | 14.3 | 7.7 | Hein | 16 | 2 | Ragnv. D Måløy m fl, Gurskøy |
| 231 Mk Frigg | k | T | 12 | 30.0 | 11.5 | 5.0 | Hjelset | 6 | 1 | Peder Worren m fl, Gurskøy |
| 232 6/å — | f k | T | 27 | 29.0 | 8.0 | 4.0 | — | — | 3 | Daniel N Igesund, Fosnavåg |
| 233 Mk Brødrene | k f | T | 13 | 29.0 | 11.0 | 5.2 | Alpha | 5 | 1 | Ole Knutsen, Fosnavåg |
| 234 Mk Vestern ⁴⁾ | k | T | 14 | 54.0 | 14.0 | 7.0 | Wichm. | 40 | 1 | Martin H Feie, Fosnavåg |
| 237 Må Flåvær- fjord ⁵⁾ | f | T | 19 | 25.0 | 7.5 | 3.5 | Hjelset | 3 | 0 | Olaf G Muren, Gjerdsvika |
| 239 Må Von | f k | T | ? | 28.7 | 8.0 | 3.5 | Møller. | 5 | 0 | T Hestholm m fl, Gurskøy |
| 240 Må Von | k | T | 24 | 22.5 | 6.0 | 3.0 | Regal | 4 | 0 | R S Søholt v/ G Hestholm, Gurskøy |
| 242 Mk Snøgg | f k | T | 34 | 28.0 | 5.5 | 3.0 | Volda | 6 | 1 | Ole A Måløy, Gurskøy |
| 244 Må Veslekaren | f | T | 20 | 23.0 | 7.0 | 3.0 | Helseth | 4 | 0 | Karl I Kvalsund, Nerlandsøy |
| 249 Må Vesleper | f | T | 20 | 22.0 | 6.5 | 4.0 | Rap | 4 | 0 | P N Sævik m fl, Leinøy i Sunnmør |
| 250 Mk Vesleper | k f | T | 20 | 27.0 | 9.0 | 4.3 | Helseth | 8 | 0 | J P Teige, Nerlandsøy |
| 252 Må Hjel | f | T | 20 | 28.5 | 8.3 | 3.8 | Rekord | 5 | 0 | R A Hjelmeseth m fl, Eggesbønes |
| 254 Mk Kjelmsund | t | T | 12 | 44.0 | 12.0 | 6.0 | Grei | 16 | 1 | Enok Svendsen, Gurskøy |
| 255 Må Sport | f | T | 17 | 21.0 | 7.0 | 3.0 | Tenfj. | 5 | 1 | Einor O Storenes, Tjørvåg |
| 256 Mk Rap | k | T | 16 | 33.0 | 8.5 | 5.7 | Hein | 12 | 1 | Charles Skogen, Gurskøy |
| 257 Mk Von | f k | T | 16 | 25.0 | 8.0 | 4.0 | Hein | 4 | 0 | Ola E Låpoll, Fosnavåg |
| 258 Mk Ørnen 2 | k h | T | 17 | 82.2 | 19.0 | 10.0 | Avance | 60 | 3 | Ole Rodseth, Tjørvåg |
| 259 Mk Kvik | f k | T | 19 | 26.5 | 6.0 | 3.7 | Hein | 6 | 1 | A P Dybvik, Fosnavåg |
| 260 Må Sjøblomsten | f t | T | 05 | 29.0 | 8.0 | 4.0 | Skandia | 5 | 1 | T M Myklebust, Eggesbønes |
| 261 Mk Bjarte | k | T | 20 | 24.5 | 8.2 | 4.0 | Dahl | 5 | 0 | Sverre S Håkonsholm, Fosnavåg |
| 262 Mk Laksen | k | T | 38 | 28.3 | 9.0 | 4.5 | Klauset | 9 | 0 | Paul J Bendal, Fosnavåg |
| 263 Mk Aron | k | T | 22 | 29.0 | 7.5 | 4.0 | Hjelset | 6 | 0 | N Myklebust, Eggesbønes |
| 264 Må Glimt | f | T | 20 | 19.0 | 6.0 | 3.0 | Sleipner | 4 | 0 | Fr. G Notøy m fl, Herøy på S.møre |
| 265 Må Tiger | f k t | T | 20 | 26.5 | 6.9 | 3.2 | Americ. | 8 | 0 | F Hagemann m fl, Herøy på S.møre |
| 266 Må Håbet | k | T | 10 | 23.0 | 6.5 | 4.0 | Vagtm. | 4 | 0 | Joh. P Hemøy, Leinøy |
| 267 Må Lun | k f | T | 20 | 26.0 | 8.3 | 4.0 | Helseth | 6 | 0 | O S Remøy m fl, Leinøy |
| 271 Må Snøgg | k | T | 26 | 21.0 | 5.5 | 3.5 | Bilm. | 35 | 0 | Roe Nerem, Fosnavåg |
| 272 Må Skvett | k f | T | 20 | 22.3 | 5.3 | 3.2 | Wichm. | 3 | 0 | Sivert Havåg, Eiksumd |
| 274 Må Levan | f k | T | 19 | 22.0 | 6.0 | 3.0 | Levahn | 3 | 0 | Paul Sævik, Leinøy |
| 275 Må Kvik | f | T | 12 | 22.0 | 6.0 | 2.5 | Americ. | 3 | 0 | Andr S Selvåg, Eiksumd |
| 276 Mk Kvass | k | T | 14 | 33.5 | 11.5 | 5.3 | Volda | 10 | 1 | Nils Husø m fl, Gurskøy |
| 277 Må Snøg | f | T | 24 | 22.0 | 6.0 | 3.2 | Regal | 5 | 0 | Hans Parelus, Runde |
| 279 Må Frik | k | T | 05 | 22.0 | 7.0 | 4.0 | Sleipner | 4 | 0 | H O Rundø m fl, Runde |
| 281 Ms Håkon | t f | T | ? | 43.0 | 12.0 | 5.0 | Møller. | 10 | 0 | Andr Rafteseth, Tjørvåg |
| 282 Må Leik | t f | T | 12 | 26.0 | 7.0 | 3.5 | Americ. | 6 | 0 | Karl Johan Hånes, Gurskøy |

1) Omb. 1937. 2) Omb. 1924. 3) Omb. 1938. 4) Omb. 1932. 5) Omb. 1933.



Kulkompagniet af 1871
Bergen

Bunkerkull
Koks
Cinders

Telefon - Central 10 195

| Farkostens nummer, art og navn | Anvendelse | Materiale | Byggear | Lengde | Bredde | Dybde | Maskin, navn | Antall HK | F. & fangsbr. | Eierens (den korresponderende reders) navn og postadresse |
|--------------------------------|------------|-----------|---------|--------|--------|-------|--------------|-----------|---------------|---|
| 283 Må Pus | f | T | 18 | 24.0 | 6.0 | 4.0 | Americ. | 8 | 0 | Leonard Tjervåg, Tjervåg |
| 284 Må Plugg | f | T | 08 | 22.5 | 7.0 | 2.5 | Americ. | 4 | 0 | L K Eiksund m fl, Eiksund |
| 285 Må Stoksund | f | T | 22 | 21.2 | 6.9 | 3.0 | Wichm. | 3 | 0 | Johs E Stoksund, Tjervåg |
| 286 Mk Von | f k | T | 16 | 39.0 | 13.0 | 7.0 | Rap | 20 | 2 | Anton I Sævik m fl, Rimeøylandet |
| 291 Dk Dag | i k h | T | 84 | 75.8 | 18.6 | 7.8 | Damp | 45 | 3 | Peder M Feie, Fosnavåg |
| 293 Mk Frøystein ¹⁾ | k | T | 23 | 46.9 | 15.4 | 6.2 | Wichm. | 30 | 2 | H Frøystadvåg m fl, Leinøy |
| 297 Mk Napp | k t | T | 19 | 25.0 | 8.0 | 4.0 | Hjelset | 6 | 1 | Herman I Leikanger, Gurskøy |
| 298 Må Pilen | f | T | 24 | 21.2 | 6.4 | 3.2 | Real | 6 | 0 | J Berge m fl, Leinøy |
| 300 Må Rapp | ft | T | 18 | 23.5 | 7.5 | 3.3 | Sleipner | 5 | 0 | K N Kvalsvik, Kvalsvikøy |
| 301 Mk Mågen | k | T | 24 | 32.5 | 10.9 | 5.3 | Alpha | 11 | 1 | Paulus Igesund, Fosnavåg |
| 302 Mk Delfin ²⁾ | k | T | 24 | 42.0 | 12.0 | 5.8 | Wichm. | 20 | 1 | J J Vågsholm, Fosnavåg |
| 303 Mk Glimt | f k | T | 39 | 28.0 | 9.5 | 5.3 | Finnøy | 18 | 1 | Nordmann S Eksund m fl, Eiksund |
| 305 Må Happy | tf | T | 23 | 21.2 | 6.9 | 2.9 | Nogva | 4 | 0 | Andr. O Torberg m fl, Moltustranda |
| 306 Mk Vikenes | k | T | 19 | 50.3 | 16.0 | 7.3 | Bolind. | 40 | 4 | H K Remø m fl, Rimeøylandet |
| 308 Må Trond ³⁾ | f | T | 24 | 23.0 | 7.0 | 4.0 | Statto | 5 | 0 | Gunder Gundersen, Runde |
| 309 Må Thor ⁴⁾ | f | T | 24 | 24.0 | 8.0 | 3.8 | Real | 5 | 0 | R E Notøy, Herøy på Sunnmøre |
| 310 Mk Skjervan | k f t | T | 14 | 31.0 | 10.5 | 5.0 | Hein | 6 | 1 | ingv. A Sivertstøl m fl, Leinøy |
| 312 Mk Sjøalf | k | T | 25 | 33.0 | 11.0 | 5.3 | Hein | 7 | 1 | Oskar Stenersen, Fosnavåg |
| 314 Mk Skrei ⁵⁾ | k f | T | 16 | 42.0 | 12.3 | 6.4 | Skandia | 20 | 1 | H G Runde m fl, Runde |
| 316 Må Nap | f | T | ? | 19.0 | 6.0 | 2.0 | Tenfj. | 3 | 0 | Peter P Smådal, Leinøy |
| 317 Må Fram | f k | T | 20 | 25.0 | 8.0 | 5.0 | Alpha | 4 | 0 | Ingvald Hestholm, Gurskøy |
| 318 Må Friertfjord | k | T | ? | 22.0 | 7.0 | 3.3 | Wichm. | 3 | 0 | M Berntsen, Leinøy |
| 320 Ms Snøg | k | T | 25 | 25.0 | 6.0 | 4.2 | Helseth | 6 | 0 | Oskar A Remøy, Leinøy |
| 323 Må Hurtig | k | T | 26 | 25.0 | 8.0 | 3.2 | Volda | 6 | 0 | G N Igesund, Fosnavåg |
| 324 Ms Parat ⁶⁾ | k f | T | ? | 26.5 | 8.5 | 4.0 | Hjelset | 4 | 0 | Hans Nordal, Gurskøy |
| 325 Må Helga | f | T | ? | 28.0 | 5.0 | 4.0 | Americ. | 6 | 0 | H K Remø, Leinøy |
| 327 Må Truls ⁷⁾ | f k | T | 26 | 34.0 | 10.5 | 5.0 | Hjelset | 6 | 0 | Jak. E Koperstad m fl, Nerlandsøy |
| 328 Må Terje | k | T | ? | 25.0 | 8.0 | 3.0 | Alpha | 4 | 0 | Helmer Herstad, Eiksund |
| 331 Mk Torden-skjold | k | T | 29 | 32.0 | 11.0 | 5.8 | Hein | 10 | 1 | Nikkolai N Myklebust, Fosnavåg |
| 333 Må Viking | k | T | 07 | 28.0 | 7.0 | 4.5 | Marna | 8 | 0 | H K Goksøy, Runde |
| 334 Må Lun | k | T | 29 | 29.0 | 9.0 | 4.8 | Kampen | 10 | 0 | Martinus Ytrebø, Leinøy |
| 336 Mk Nor | k f | T | 34 | 30.0 | 9.0 | 4.8 | Hjelset | 6 | 1 | Johan Skorpen, Flåvær |
| 338 Mk Tommeliten | f | T | ? | 24.0 | 8.0 | 4.0 | Hjelset | 4 | 1 | Sigvard Sandvik, Eggesbønes |
| 340 Mk Skagen | f | T | 32 | 34.0 | 11.0 | 5.3 | Hjelset | 4 | 0 | I O Kopperstad m fl, Nerlandsøy |
| 342 Må Trygg | tf | T | 24 | 26.0 | 8.0 | 4.0 | Gideon | 5 | 0 | Hans P J Runde, Runde |

M-HF. Hjørundfjord merkedistrikt.

| | | | | | | | | | | |
|------------------------|-------|---|----|------|------|-----|-----------------------|----|---|------------------------------------|
| 1 Må Fisk | ft | T | ? | 25.0 | 7.0 | 4.0 | Statto | 5 | 0 | S Skår, Trandal i Hjørundfjord |
| 2 Mk Olaf | f | T | 28 | 23.1 | 7.1 | 3.3 | Heimdal ⁸⁾ | 5 | 0 | A K Lyshagen m fl, Sæbøbukt |
| 3 4/å — | f | T | 24 | 22.3 | 8.0 | 2.7 | — | — | 2 | Finnes og Leira Notlag, Bjørkebygd |
| 4 6/å — | f | T | 95 | 27.0 | 8.0 | 4.0 | — | — | 1 | Viddals Notlag, Viddal |
| 5 Mk Odd ⁸⁾ | f k t | T | 15 | 43.0 | 12.0 | 5.8 | Volda | 22 | 2 | Hans Strandebo m fl, Sæbøbukt |
| 6 Mk Slogen | t | T | 35 | 37.0 | 11.0 | 5.6 | Volda | 18 | 0 | Jakob L Riise, Sæbøbukt |
| 7 Må Liv | f | T | 31 | 26.6 | 7.8 | 4.2 | Bilm. | 12 | 0 | Sverre J. Saltre, Saltrestranda |
| 8 Mk Hugnad | k | T | 12 | 33.1 | 11.0 | 5.6 | Gideon | 8 | 1 | Magnus M Arnsnes, Littlestandal |
| 9 6/å — | f | T | 03 | 31.8 | 9.6 | 3.6 | — | — | 2 | Bjørke Notlag, Bjørke i Sunnm. |
| 10 Mk Olaf | k | T | 09 | 31.9 | 10.7 | 5.0 | Dan | 8 | 1 | Børdrene Mork, Bjørkebygd |
| 11 Må Pil | f | T | 20 | 21.0 | 6.6 | 3.0 | Tenfj. | 4 | 0 | P M Morek, Bjørkebygd |
| 12 Må Fram | f | T | ? | 24.7 | 6.8 | 4.0 | Bilm. | 7 | 0 | Bernt M Håndlykken, Urke |
| 13 Må Tenfjord | f | T | 20 | 17.5 | 6.4 | 3.2 | Tenfj. | 3 | 0 | S I Arnsnes, Standal i Sunnmør |
| 14 Mk Torstein | f | T | 15 | 27.0 | 8.0 | 5.0 | Hjelset | 8 | 1 | Ole P Rønning, Sæbøbukt |
| 15 Må Laks | f | T | 11 | 25.0 | 8.0 | 3.3 | Hjelset | 4 | 1 | Edv. E Skår, Sæbøbukt |
| 16 Må Lomen | f | T | 26 | 24.0 | 7.0 | 3.2 | Stabil | 6 | 0 | Knut O Skarbo, Saltrestranda |

1) 2) Omb. 1938. 3) Omb. 1935. 4) Omb. 1936. 5) Omb. 1929. 6) Omb. 1922. 7) Omb. 1932. 8) Omb. 1923.

| Farkostens nummer, art og navn | Anvendelse | Materiale Byggeår | Lengde | Bredde | Dybde | Maskin, navn | Antall HK | F. s. fangstb. | Eierens (den korresponderende reders) navn og postadresse |
|-----------------------------------|------------|----------------------|--------|--------|-------|-----------------|-----------|----------------|--|
| 1 Må Magne | k f | T'16 | 32.0 | 10.0 | 8.0 | Hein | 7 | 0 | H Johannessen, Veidholmen |
| 2 Må Forsøk | k f | T'30 | 20.0 | 8.0 | 2.1 | Hein | 5 | 0 | Anton E Kirkenes, Nordsmøla |
| 3 Mk Kvik | k f | T'28 | 35.0 | 11.0 | 4.5 | Statt | 8 | 0 | Magnus Bekken m fl, Steinsøysund |
| 5 Må Fram | k f | T'15 | 19.0 | 5.0 | 3.0 | Dahl | 3 | 0 | Andreas Follå, Nordsmøla |
| 6 Må Ila | f | T'35 | 19.0 | 5.0 | 2.5 | Marna | 3 | 0 | Albert I Hålbjerg, Steinsøysund |
| 7 4/å Svint | f k | T'33 | 18.0 | 5.0 | 2.0 | — | — | 0 | Sivert Dalseth, Steinsøysund |
| 8 Må Sjøfuglen | k | T'01 | 34.0 | 11.5 | 4.0 | Gideon | 8 | 0 | Johan O Nordhoppbak m fl, N.Smøla |
| 9 Må Alken | k | T'09 | 28.0 | 8.0 | 4.0 | Gideon | 4 | 0 | P Holberg m fl, Steinsøysund |
| 10 Må Juno | f | T'35 | 18.0 | 6.0 | 4.0 | Wichm. | 2 | 0 | Petter N Stensøy m fl, Steinsøysund |
| 12 Mk Rødving | k | T'16 | 50.0 | 16.0 | 7.5 | Skandia | 40 | 5 | Isak Isaksen m fl, Veidholmen |
| 14 Må Normann | f k | T'16 | 27.3 | 8.0 | 3.3 | Heros | 4 | 0 | J J Bekken m fl, Steinsøysund |
| 15 Ms Draug ¹⁾ | f k | T'16 | 28.0 | 9.0 | 4.2 | Heros | 6 | 0 | J T Lervik, Nordvika i Nordmør |
| 17 Må Nap | f k | T'19 | 25.0 | 7.0 | 3.0 | Gideon | 3 | 0 | P P Høghaug m fl, Nord-Smøla |
| 18 Mk Laugen ²⁾ | k | T'12 | 48.0 | 13.2 | 6.8 | Finnøy | 14 | 6 | Ola Høghaug m fl, Nord-Smøla |
| 19 Mk Aktiv | k h | T'36 | 52.0 | 15.5 | 6.5 | Union | 50 | 5 | J Bjeringsøy m fl, Steinsøysund |
| 20 Må Galleif | k | T'00 | 34.0 | 10.0 | 2.7 | Statt | 6 | 0 | Andr. J Holmen, Steinsøysund |
| 23 Ms Frigg | k | T'09 | 36.0 | 12.0 | 5.1 | Dan | 8 | 1 | J B Rambergshaug m fl, Nord-Smøla |
| 24 Ms Fiskeren | f k | T'10 | 34.0 | 12.0 | 4.4 | Stærkod. | 6 | 1 | John J Setran m fl, Nord-Smøla |
| 26 Må — | f | T'35 | 20.0 | 6.0 | 3.0 | Rollo | 6 | 0 | Kr. I Holberg, Steinsøysund |
| 27 Må Statt | k | T'00 | 34.0 | 12.0 | 5.2 | Statt | 6 | 0 | P A Holmen m fl, Steinsøysund |
| 28 Ms Skreia | k h | T'12 | 36.0 | 13.0 | 5.8 | Alpha | 7 | 5 | Magnar Rokstad, Nord-Smøla |
| 30 Mk Sulafjord | f k | T'17 | 45.0 | 13.0 | 5.0 | Union | 30 | 5 | Ingar Iversen m fl, Nord-Smøla |
| 31 Mk Jarl I | f k | T'33 | 30.0 | 9.0 | 4.3 | Grei | 8 | 1 | Anders Vilhelmsen, Veidholmen |
| 32 Mk Olav | k | T'13 | 31.0 | 10.0 | 5.0 | Gideon | 6 | 1 | Sivert J Dalseth m fl, Steinsøysund |
| 33 Må Lykyn | f k | T'11 | 28.0 | 7.2 | 3.7 | Skandia | 6 | 0 | Anton Bakken, Steinsøysund |
| 34 Må Pilen | k f | T'34 | 27.0 | 9.0 | 3.7 | Statt | 4 | 0 | Joh B Bruvik, Steinsøysund |
| 37 Mk Frank ³⁾ | k | T'12 | 48.0 | 14.0 | 6.0 | Wichm. | 20 | 4 | Joh. Kr. Rokstad m fl, Veidholmen |
| 39 Må Duen | k | T'10 | 24.0 | 6.0 | 3.1 | Vestkyst | 3 | 0 | Peder Hommelhaug, Nord-Smøla |
| 40 Ms Mach Kinley ⁴⁾ | k f | T'11 | 34.0 | 13.0 | 5.4 | Rapp | 11 | 3 | Johs. Øien m fl, Veidholmen |
| 43 Må Rapp | k f | T'30 | 20.0 | 6.0 | 4.0 | Gideon | 4 | 0 | Johan M Bækken, Steinsøysund |
| 44 Må Norbeck | k | T'05 | 32.0 | 10.0 | 4.0 | Alpha | 8 | 1 | Herman Hansen, Steinsøysund |
| 48 Mk Hilmar ⁵⁾ | k h | T'10 | 47.2 | 13.5 | 6.1 | Finnøy | 42 | 5 | Andreas Vernes, Veidholmen |
| 50 Må Sverre | f k | T'16 | 26.0 | 7.0 | 3.3 | Grei | 10 | 0 | Jakob Holberg m fl, Steinsøysund |
| 51 Mk Fram | f k | T'16 | 34.0 | 9.5 | 5.2 | Skandia | 5 | 1 | Jakob Sivertsen m fl, Veidholmen |
| 54 Mk Rolf | f k | T'11 | 40.0 | 12.9 | 6.0 | Finnøy | 12 | 2 | Isak P Tuven m fl, Nord-Smøla |
| 56 Ms Liber | k | T'14 | 36.0 | 11.0 | 5.0 | Gideon | 8 | 2 | P Angelhus m fl, Veidholmen |
| 57 8/å — | f | T'10 | 26.5 | 5.9 | 2.2 | — | — | 0 | Anders J Kuløy, Veidholmen |
| 58 8/å — | f | T'? | 26.0 | 6.0 | 3.0 | — | — | 0 | Paul Johberg, Steinsøysund |
| 59 8/å — | k | T'00 | 23.4 | 4.8 | 1.7 | — | — | 0 | Johan Johannesen sen, Veidholmen |
| 60 8/å — | k | T'96 | 25.5 | 5.3 | 1.9 | — | — | 0 | Ole K Våg, Veidholmen |
| 62 8/å — | k | T'05 | 19.1 | 4.2 | 1.5 | — | — | 0 | Just Antonsen, Veidholmen |
| 63 Mk Suholmen | k f | T'37 | 44.0 | 12.0 | 6.5 | Wichm. | 12 | 1 | Edin Kjønhau, Nord-Smøla |
| 64 Mk Hopen ⁶⁾ | k | T'12 | 44.0 | 12.8 | 6.8 | Skandia | 30 | 5 | M Rise m fl, Nord-Smøla |
| 65 8/å — | k | T'05 | 23.4 | 4.8 | 1.8 | — | — | 0 | Hans Lyngvær, Veidholmen |
| 66 8/å — | k | T'00 | 20.0 | 5.0 | 3.0 | — | — | 0 | Petter A Jakobsen, Veidholmen |
| 67 Mk Parat | f k | T'33 | 39.0 | 12.5 | 5.0 | Union | 20 | 1 | Petter Pettersen, Veidholmen |
| 68 8/å — | k | T'00 | 25.0 | 5.0 | 3.0 | — | — | 0 | Kr Pettersen m fl, Veidholmen |
| 71 Mk Bølgen | k | T'28 | 37.5 | 11.0 | 5.5 | Grei | 10 | 1 | J A Brendskog m fl, N.-Smøla |
| 72 8/å — | k | T'96 | 22.3 | 5.3 | 1.8 | — | — | 0 | Johan Lorntsen, Veidholmen |
| 73 8/å — | k | T'12 | 21.0 | 4.0 | 1.8 | — | — | 0 | Isak Tomasen, Veidholmen |
| 74 8/å — | k | T'13 | 24.0 | 4.5 | 2.0 | — | — | 0 | Isak Tomasen, Veidholmen |
| 75 8/å — | k | T'09 | 21.7 | 5.0 | 2.0 | — | — | 0 | Andreas Sivertsen, Veidholmen |

| Farkostens nummer, art og navn ¹⁾ | Anvendelse | Materiale Bygger | Lengde | Bredde | Dybde | Maskin, navn | Antall HK | F. & Engsb. | Eierens /den korresponderende reders navn og postadresse |
|---|------------|---------------------|--------|--------|-------|-----------------|-----------|-------------|---|
| 76 8/A | — | k | T10 | 22.4 | 5.5 | 2.6 | — | 0 | Andreas Sivertsen, Veidholmen |
| 78 8/A Elvidar | — | k | T02 | 24.0 | 5.0 | 1.4 | — | 0 | Johan Hemnes, Veidholmen |
| 79 Må Normand | — | k | T? | 35.0 | 12.0 | 5.0 | Statt | 8 | O Grotli, Steinsøysund |
| 80 Må Grei | — | k | T? | 22.0 | 7.0 | 3.0 | Statt | 5 | O Grotli, Steinsøysund |
| 82 8/A | — | f | T00 | 24.0 | 6.0 | 2.0 | — | 0 | Olaus Norseth, Veidholmen |
| 83 8/A | — | k | T05 | 20.0 | 5.0 | 1.6 | — | 0 | Olaus Norseth, Veidholmen |
| 85 Mk Ingo | — | k h | T39 | 59.3 | 18.2 | 7.7 | Wichm. | 50 | Edv. Hammervold m fl, Veidholmen |
| 86 8/A | — | k | T00 | 23.0 | 5.0 | 1.8 | — | 0 | Johs Hendriksen, Veidholmen |
| 87 8/A | — | f | T04 | 26.0 | 6.0 | 3.0 | — | 0 | Martin Bjørings, Nord-Smøla |
| 88 8/A | — | f | T90 | 25.0 | 6.0 | 2.0 | — | 0 | Abraham Bjøringsø, Nord-Smøla |
| 89 8/A | — | f | T00 | 25.0 | 6.5 | 2.0 | — | 0 | Joh O Nordhopbak, Nord-Smøla |
| 90 8/A | — | f | T03 | 21.0 | 6.0 | 2.0 | — | 0 | Johs Kjønhaug, Nord-Smøla |
| 91 8/A | — | f | T00 | 25.0 | 6.0 | 2.0 | — | 0 | Kristen Heggem, Nord-Smøla |
| 97 Mbf Blommen ⁴⁾ | — | t | T14 | 55.6 | 14.0 | 7.1 | Gideon | 40 | 4 Ingv M Hopen m fl, Nord-Smøla |
| 99 8/A | — | f | T12 | 26.0 | 6.0 | 3.0 | — | 0 | Herman Hansen, Steinsøysund |
| 100 Må | — | f k | T12 | 28.0 | 8.0 | 3.0 | Statto | 5 | 0 O Grotli, Steinsøysund |
| 101 Mk Asker | — | f k | T10 | 32.0 | 11.0 | 4.2 | Gideon | 6 | 0 Oluf Fredriksen, Veidholmen |
| 103 Mk Freidig | — | f k | T27 | 35.0 | 11.0 | 5.2 | Vølund | 17 | 3 Ingebr. Hammervold, Veidholmen |
| 104 Ms Kambria | — | k f | T10 | 25.0 | 9.0 | 4.0 | Gideon | 6 | 1 I F Dalseth m fl, Steinsøysund |
| 105 Mk Flid ²⁾ | — | f k | T94 | 63.0 | 16.3 | 7.3 | Heimdal | 42 | 0 Leif Aspås m fl, Veidholmen |
| 106 Må Tern | — | f k | T19 | 30.0 | 9.0 | 6.0 | Gideon | 4 | 0 Petter O Aure, Nord-Smøla |
| 107 Mk Holmshorn ³⁾ | — | k h | T18 | 62.0 | 15.4 | 8.0 | Union | 40 | 5 Karl Eckhoff m fl, Veidholmen |
| 109 Ms Brødrene | — | f k | T25 | 28.7 | 9.6 | 4.2 | Gideon | 6 | 1 Harald Johansen, Nord-Smøla |
| 110 Må Trafik | — | f k | T17 | 24.5 | 7.0 | 4.0 | Wichm. | 6 | 0 J K Rokstad, Veidholmen |
| 112 Må Kvik | — | f k | T08 | 32.9 | 11.7 | 4.6 | Skandia | 8 | 0 Theodor Oien m fl, Steinsøysund |
| 113 Må | — | f k | T21 | 26.0 | 7.0 | 4.0 | Sterk | 4 | 0 Johan A Johansen, Nord-Smøla |
| 114 Må Østerø | — | t f k | T15 | 27.0 | 7.0 | 3.0 | Favorit | 3 | 0 Edvard Ottesen, Veidholmen |
| 115 Må Rana ⁴⁾ | — | k f | T16 | 40.0 | 12.3 | 8.0 | Grei | 32 | 0 Ole Rinø m fl, Veidholmen |
| 116 Må Møringen | — | k f | T13 | 26.0 | 6.8 | 3.0 | Møring. | 7 | 0 J M Bjøringsøy m fl, Nord-Smøla |
| 117 Mk Alaska | — | k | T28 | 34.0 | 10.0 | 4.5 | Vestsmøl | 11 | 2 Andreas Varnes, Veidholmen |
| 118 Mk Agder ⁵⁾ | — | f k | T12 | 40.0 | 12.3 | 6.7 | Grei | 31 | 1 Ole Reiså m fl, Veidholmen |
| 119 Må Kobben | — | f k | T20 | 22.0 | 6.0 | 4.3 | Gideon | 3 | 0 J Danielsen m fl, Veidholmen |
| 120 Mk Magda | — | f k | T28 | 31.0 | 10.3 | 4.7 | Gideon | 15 | 0 Oluf Hatmosø, Nord-Smøla |
| 121 8/A | — | f | T01 | 24.7 | 5.5 | 2.3 | — | 0 | Johan J Sætran, Nord-Smøla |
| 122 Mk Brødrene | 3 | f k | T29 | 35.5 | 10.8 | 5.0 | Skandia | 12 | 1 Olaus O Bækken m fl, Steinsøysund |
| 123 Mk Færder | — | f k | T11 | 36.0 | 12.0 | 6.8 | Rap | 15 | 2 Nikolai Stensø m fl, Steinsøysund |
| 124 Må Nygrei | — | f k | T30 | 30.8 | 9.6 | 4.2 | Nygrei | 9 | 0 Eilert Kirkenes, Nord-Smøla |
| 125 Mk Brødrene | — | f k | T30 | 34.0 | 9.8 | 5.0 | Vestsm. | 15 | 1 Iver Jensen m fl, Nord-Smøla |
| 126 Mk Brødrene | — | f k | T36 | 37.0 | 11.0 | 6.0 | Heimdal | 20 | 0 Anders Hotran m fl, Veidholmen |
| 127 Mk Singsund | — | f k | T32 | 29.5 | 9.6 | 3.4 | Grei | 14 | 0 Johan Rokstad jr., Veidholmen |
| 128 Må Fix | — | f | T32 | 24.0 | 8.0 | 2.9 | Sabb | 5 | 0 Peder Angelhus m fl, Veidholmen |
| 129 Må Real | — | k f | T32 | 25.0 | 7.0 | 2.9 | Sabb | 5 | 0 Isak N Rognskog, Veidholmen |
| 130 Må Sterk | — | k f | T18 | 24.0 | 6.5 | 2.8 | Sterk | 4 | 0 Odmund O Sætran, Nord-Smøla |
| 131 Må Foldfjord | — | f k | T35 | 27.9 | 8.8 | 4.1 | Alpha | 5 | 0 Johan Langskog m fl, Nord-Smøla |
| 132 Må Langnes | — | f k | T31 | 25.0 | 7.0 | 3.0 | Hjelset | 4 | 0 Abraham Hønsvik, Steinsøysund |
| 133 Mk Jøsund | — | f k | T26 | 32.0 | 10.5 | 5.0 | Alpha | 13 | 0 M Vingsnes, Veidholmen |
| 134 Ms Rana | — | f k | T36 | 28.0 | 9.0 | 3.6 | Stærkod. | 6 | 1 Jonas Rognskog, Veidholmen |
| 135 Mk Ragnhild | — | k f | T36 | 34.0 | 10.5 | 5.8 | Vestsmøl | 15 | 3 Ole Eilertsen m fl, Nord-Smøla |
| 136 Må Per | — | f | T36 | 21.0 | 6.0 | 4.0 | Wichm. | 2 | 0 Bast. Gjevik, Nordvikja på Smøla |

1) Omb. 1955. 2) Omb. 1939. 3) Omb. 1938. 4) 5) Omb. 1937.

ANTIPARASIT-N.G.mot jordslag og råte i seil og tau.
WILLIAM NAGEL A/S, OSLO.

M-HU Hustad.

| Farkostens nummer, art og navn | Anvendelse | Materiale | Byggeår | Lengde | Bredde | Dybde | Maskin, navn | Antall HK | F. & fangstb. | Eiernes (den korresponderende reders navn og postadresse |
|-----------------------------------|------------|-----------|---------|--------|--------|-------|-----------------|-----------|---------------|---|
| M-HU. Hustad merkedistrikt. | | | | | | | | | | |
| 1 Mk Real ¹⁾ | k | T ? | | 43.0 | 12.2 | 6.0 | Wichm. | 12 | 2 | Arthur J Nerland, Hustad |
| 2 Ms Fuglen | k h | T 13 | | 40.0 | 13.0 | 4.8 | Bolind. | 20 | 4 | Olav O Teistklub m fl, Vevang |
| 3 Må Bølgen | k | T 32 | | 22.0 | 7.0 | 2.9 | Helseth | 4 | 9 | Sverre Indergård, Vikan i Romsdal |
| 4 Må Mågen | k | T 10 | | 33.0 | 11.0 | 3.2 | Skandia | 12 | 0 | Einar K Teistklub, Vevang |
| 5 Må Laksen | k | T 38 | | 29.0 | 8.0 | 4.0 | Rapp | 10 | 0 | Halvor P Skotheim, Vevang |
| 6 Mk Kvikk ²⁾ | k | T 08 | | 42.0 | 14.0 | 6.7 | Finnøy | 20 | 2 | Sigvard S Nerland, Hustad |
| 7 Mk Strømsnæs | k h | T 15 | | 39.8 | 14.8 | 6.1 | Rap | 18 | 3 | Olaf A Strømsnes m fl, Vevang |
| 8 Må Snøgg | k | T 12 | | 22.0 | 7.2 | 3.0 | Heimdal | 3 | 0 | H Gammelsæter, Vikan i Romsdal |
| 9 Mk Agder | k | T 11 | | 40.0 | 12.5 | 5.5 | Alpha | 11 | 0 | Jon Lervik, Vikan i Romsdal |
| 10 Må Rapp ³⁾ | k | T 38 | | 23.0 | 7.0 | 3.7 | Gideon | 3 | 0 | Hermann A Breivik m fl, Julshamn |
| 11 Mk Sjøblomsten | k h | T 03 | | 43.0 | 13.0 | 6.9 | Finnøy | 16 | 3 | Martin L Skudholm, Askevåg |
| 12 Mk Glup | k | T 03 | | 39.5 | 12.0 | 5.5 | Gideon | 16 | 3 | Partr. J F Mahle, Askevåg |
| 16 Mk Hugnad ⁴⁾ | k | T 08 | | 44.0 | 13.0 | 6.0 | Grei | 26 | 1 | Bendik Mahlefeten, Askevåg |
| 17 Mk Hurtig | k h | T 16 | | 43.0 | 14.0 | 6.8 | Skandia | 15 | 3 | Rafael O Sjøholm, Vikan i Romsd. |
| 18 Mk Barden | k | T 18 | | 39.0 | 13.0 | 5.7 | Dahl | 12 | 3 | Halvor H Venås m fl, Hustad |
| 19 Må Hyggen | k | T 14 | | 19.5 | 6.5 | 4.0 | Helseth | 3 | 0 | Bernh Soløy, Vikan i Romsdal |
| 20 Må Sjøblomsten | k | T 14 | | 34.0 | 11.0 | 4.5 | Gideon | 6 | 0 | Håkon H Skotheimsvik, Vevang |
| 21 Ms Flukt | k h | T 12 | | 44.0 | 16.0 | 5.8 | Skandia | 25 | 1 | Edvin E Skotheim, Vevang |
| 22 Må Laksen | f k | T 29 | | 20.0 | 7.0 | 4.0 | Motor | 3 | 0 | Joh Johansen, Vikan i Romsdal |
| 23 Mk Myra | k | T 08 | | 35.5 | 11.0 | 5.8 | Skandia | 6 | 1 | Kr M Myren, Vikan i Romsdal |
| 24 Mk Kastor | k | T 16 | | 41.0 | 12.0 | 6.0 | Dahl | 12 | 2 | Iver K Nerland, Hustad |
| 25 Ms Proven ⁵⁾ | k h | T 99 | | 43.0 | 15.0 | 6.0 | Levahn | 32 | 2 | Johan J Neland m fl, Hustad |
| 26 Må Rapp | k | T 33 | | 21.0 | 7.0 | 2.7 | Gideon | 5 | 0 | P J Lervik, Vikan i Romsdal |
| 27 Må Laksen 2 | k | T 33 | | 19.0 | 6.9 | 3.7 | Helseth | 3 | 0 | Th Utheim, Vikan i Romsdal |
| 28 Må Falken | k | T 22 | | 26.4 | 9.0 | 4.1 | Wichm. | 6 | 0 | Anders Vestadvåg v/ Paul Brennholm, Vikan i Romsdal |
| 29 Ms Soløy 2 ⁶⁾ | k h | T 04 | | 53.0 | 18.0 | 6.5 | J.Munkt. | 44 | 2 | Ole Tomassen, Vikan i Romsdal |
| 30 Må Nordlys | k | T 35 | | 25.0 | 7.8 | 3.6 | Grei | 10 | 0 | Iver F Vikan, Vikan i Romsdal |
| 31 Ms Nornæss ⁷⁾ | k h t | T ? | | 42.9 | 15.4 | 6.5 | Wichm. | 25 | 1 | O K Sjøgård, Hustad |
| 32 Må Kvik | k | T 35 | | 22.0 | 6.0 | 3.0 | F. M. | 4 | 0 | Bjarne O Teistklubb, Vevang |
| 33 Må Laksen | k | T 34 | | 20.0 | 6.5 | 3.5 | Hjelset | 3 | 0 | Olaf Nygård, Askevåg |
| 34 Mk Von | k h | T 10 | | 43.0 | 14.0 | 7.0 | Skandia | 20 | 3 | Peder P Hansgård, Hustad |
| 35 Må Tom | f k | T 14 | | 33.0 | 11.0 | 4.2 | Skandia | 6 | 0 | Anders S Farstad, Julshamn |
| 36 Mk Nesttun ⁸⁾ | k | T 19 | | 42.0 | 14.0 | 6.3 | Rekord | 20 | 3 | R O Johansen, Vikan i Romsdal |
| 37 Må Forsøk | k | T 36 | | 24.0 | 7.5 | 4.0 | Hjelset | 4 | 0 | Peder Løkhaug, Hustad |
| 38 Må Tor | f | T 26 | | 27.0 | 9.0 | 3.0 | Alpha | 4 | 0 | Tomas O Remmen, Vikan i Romsd. |
| 39 Må Havdur | k | T 35 | | 19.0 | 6.0 | 4.0 | Bjørns. | 3 | 0 | Ole T Hauges, Askevåg |
| 40 Mk Leif | k h | T 12 | | 42.0 | 14.0 | 6.7 | Skandia | 25 | 1 | Håvard E Skotheim, Vevang |
| 41 MR Kvit- holmen 1 | h | T 39 | | 70.0 | 18.0 | 9.5 | Wichm. | 80 | 2 | Laurits H Farstad m fl, Julshamn |
| 42 Må Solon | k | T 37 | | 25.5 | 7.4 | 3.7 | Helseth | 4 | 0 | Jonas Hansen m fl, Vikan i Romsd. |
| 43 Mk Fremad | k | T 09 | | 39.0 | 12.0 | 6.0 | Skandia | 6 | 3 | A B Skutholm, Vikan i Romsdal |
| 44 Mk Grei | k h | T 03 | | 42.0 | 13.9 | 7.0 | Skandia | 20 | 4 | I Johans. Nyheim, Vikan i Romsdal |
| 45 Mk Viking | k h | T 16 | | 53.0 | 14.0 | 6.3 | Alpha | 28 | 1 | Herman J Nerland, Hustad |
| 46 Mk Hugin | k h | T 25 | | 34.0 | 10.6 | 5.3 | Helseth | 8 | 1 | Johan N Solheim, Vikan i Romsdal |

1) 2) Omb. 1930. 3) Omb. 1938. 4) Omb. 1931. 5) Omb. 1917. 6) Omb. 1933. 7) Omb. 1916 og 1926. 8) Omb. 1932.

WIESES KULKOMPANI A.s

Telefon 16099

BERGEN

Telegr.adr.: Kul

| Farkostens nummer, art og navn | Anvendelse | Materiale | Byggeår | Lengde | Bredde | Dybde | Maskin, navn | Antall HK | F. & fangsstb. | Eierens (den korresponderende reders navn og postadresse) |
|--------------------------------|------------|-----------|---------|--------|--------|-------|--------------|-----------|----------------|---|
| 47 Mk Dagfin | k h | T | 17 | 47.0 | 13.5 | 7.2 | Hein | 22 | 2 | Johan O Haugnes, Askevåg |
| 48 Må Aktiv | k | T | 36 | 23.0 | 7.0 | 4.0 | Marna | 5 | 0 | Jørgen P Sandvik m fl, Julshamn |
| 49 Må Grei | f | T | 13 | 24.0 | 7.0 | 5.0 | Grei | 5 | 0 | John J Julshamn m fl, Julshamn |
| 50 6/å Silden | f | T | 98 | 30.0 | 8.0 | 2.9 | — | 1 | 2 | Ole A Vikene m fl, Vikan i Romsd. |
| 51 6/å Alfa | f | T | ? | 28.0 | 9.0 | 2.8 | — | 1 | 5 | Hustad Sildnotlag, Askevåg |
| 52 Ms Viggo | k | T | 37 | 40.0 | 12.0 | 5.4 | Gideon | 11 | 2 | Oluf A Nerland m fl, Hustad |
| 53 Mk Gapå | k h | T | 08 | 35.0 | 11.5 | 4.9 | Gideon | 8 | 4 | Nils H Kråkholm m fl, Vevang |
| 54 Mk Forsøk | k h | T | 20 | 46.5 | 14.5 | 7.0 | Gideon | 30 | 3 | L L Hagen m fl, Vikan i Romsdal |
| 55 Ms Svanen ¹⁾ | k | T | 12 | 45.0 | 13.0 | 6.2 | Kampen | 16 | 1 | Sivert Skotheim, Vevang |
| 56 Må Lommen | f k | T | 28 | 25.0 | 8.5 | 7.0 | Gideon | 4 | 0 | Peder Sandbløst, Vevang |
| 57 Må Framtid ²⁾ | k | T | ? | 20.0 | 8.0 | 4.0 | Dahl | 3 | 0 | Ingebrikt Nyheim, Vikan i Romsd. |
| 58 Mk Gudrun | k | T | 17 | 47.0 | 16.0 | 6.0 | Brunv. | 42 | 0 | Alfred N Skotheim m fl, Vevang |
| 64 Må Snøg | k | T | 11 | 26.0 | 9.0 | 6.0 | Helseth | 4 | 0 | Bernh Hansen, Vikan i Romsdal |
| 66 Mk Bjørn | k | T | 14 | 38.0 | 13.0 | 6.0 | Finnøy | 15 | 2 | Steffen B Mahle, Askevåg |

M-KD. Kornstad merkedistrikt.

| | | | | | | | | | | |
|----------------------------------|-----|---|----|------|------|-----|---------|----|---|--------------------------------|
| 1 Må Glup | h k | T | 10 | 29.0 | 9.0 | 5.0 | Gideon | 5 | 0 | Karl E Årsbog, Vevang |
| 2 Ms Tryg | k h | T | 12 | 36.5 | 12.5 | 6.0 | Gideon | 18 | 2 | Olav K Kornstad, Steinsgrenda |
| 4 Må Straumen ³⁾ | f k | T | — | 27.5 | 8.0 | 3.8 | Gideon | 5 | 0 | Ole J P Strømvik, Vevang |
| 5 Mk Forsøk ⁴⁾ | k f | T | 09 | 42.0 | 12.5 | 5.8 | Alpha | 14 | 2 | Knut O Årsbog m fl, Vevang |
| 6 Må Lykkens prøve ⁵⁾ | f k | T | ? | 23.0 | 7.0 | 3.0 | Gideon | 3 | 0 | Torvald Skarvø m fl, Vevang |
| 7 Ms Fram | k h | T | 16 | 40.0 | 14.0 | 5.8 | Grei | 30 | 2 | Jakob J Smørholm, Vevang |
| 9 6/å Alken | k f | T | — | 31.9 | 10.6 | 5.0 | — | 1 | 3 | Normann Sivertsen, Vevang |
| 10 Ms Anna | t | T | ? | 43.0 | 14.5 | 7.0 | Bergs. | 50 | 2 | Knut Skarvø, Vevang |
| 11 Mk Sjøløven ⁶⁾ | k | T | 11 | 48.0 | 14.5 | 7.5 | Munkt. | 50 | 0 | Ingvard Ranvik, Ljøseøy |
| 12 Mk Svanen | t | T | 14 | 36.0 | 10.0 | 5.6 | Gideon | 13 | 0 | C Rangø, Ljøseøy |
| 13 Mk Viggo | k | T | 11 | 33.0 | 11.5 | 4.3 | Heros | 8 | 1 | Hans J Sandø, Ljøseøy |
| 14 Mk Ordfjord | k h | T | 19 | 50.0 | 15.0 | 6.7 | Dahl | 50 | 1 | Knut J Sandø m fl, Ljøseøy |
| 15 Må Fiskeren | f k | T | 29 | 32.0 | 10.0 | 4.0 | Volda | 8 | 0 | Anton A Smerholm m fl, Vevang |
| 16 Mk Ragnvald ⁷⁾ | k | T | 12 | 48.0 | 13.5 | 6.7 | Skandia | 40 | 3 | Knut K Rangøy m fl, Ljøseøy |
| 17 Mk Signal | k | T | 08 | 36.0 | 10.0 | 4.3 | Helseth | 16 | 1 | Magnar K Hjertvik, Kårvåg |
| 18 Mk Fogna | k f | T | 19 | 47.0 | 14.3 | 6.2 | Hjelset | 25 | 0 | Harald Johansen, Vevang |
| 19 Mk Brødrene ⁸⁾ | k h | T | 16 | 34.0 | 11.0 | 6.0 | Finnøy | 12 | 1 | John K Hjertvik, Kårvåg |
| 20 Mk Sterling ⁹⁾ | k | T | 10 | 37.0 | 12.0 | 5.0 | Finnøy | 12 | 1 | Eysteim M Kongshaug, Kårvåg |
| 21 Må Tor | f k | T | 35 | 30.0 | 9.5 | 4.3 | Gideon | 6 | 0 | Ole Hjertvik, Kårvåg |
| 22 Mk Duen | k | T | 13 | 35.0 | 11.0 | 4.2 | Gideon | 9 | 1 | Knut T Slatlem, Steinsgrenda |
| 23 Mk Høvdning ¹⁰⁾ | k | T | 08 | 45.0 | 13.0 | 6.0 | Wichm. | 20 | 1 | Gunnar Ildhusøy, Lauvøysund |
| 24 Må Tryg | k | T | 14 | 31.0 | 10.0 | 4.0 | Heros | 4 | 0 | C Rangø, Ljøseøy |
| 25 Ms Brødrene ¹¹⁾ | k | T | 11 | 37.5 | 12.0 | 6.5 | Rapp | 14 | 0 | Martin J Sandø, Ljøseøy |
| 26 Må Næsodden | k | T | 12 | 35.0 | 11.0 | 5.4 | Heros | 5 | 0 | Johs P Sandø m fl, Ljøseøy |
| 27 Må Nordlys | k | T | 12 | 36.0 | 11.0 | 5.0 | Heros | 6 | 0 | Peder J Slottet m fl, Ljøseøy |
| 28 Må Fisk | k f | T | 31 | 30.0 | 8.5 | 3.5 | Gideon | 4 | 2 | P Johannesen Hjertvik, Kårvåg |
| 30 Må Bremanger | k | T | 10 | 29.5 | 10.5 | 4.0 | Gideon | 6 | 0 | Henning O Sandøy, Ljøseøy |
| 31 Må Fram | k | T | 15 | 31.0 | 8.6 | 4.5 | Heros | 5 | 0 | Harald Rangones, Ljøseøy |
| 32 Må Forsøk | k | T | 05 | 30.0 | 8.0 | 3.7 | Gideon | 4 | 0 | Jonas J Lille-Løvø, Lauvøysund |
| 33 Må Voksholm | k | T | 10 | 35.1 | 10.2 | 3.8 | Statto | 5 | 0 | Karl J Vevang, Lauvøysund |
| 34 Må Ragnvald | f k | T | 11 | 34.0 | 10.0 | 4.0 | Skandia | 6 | 0 | John J Tøvik, Kårvåg |
| 35 Må Fremad | k | T | 10 | 29.0 | 9.0 | 4.0 | Gideon | 4 | 0 | Johan L Folland m fl, Kårvåg |
| 36 Mk Fram | k | T | 14 | 37.0 | 12.0 | 5.0 | Populær | 22 | 0 | Ingvald S Utheim m fl, Kårvåg |
| 38 Må Jarl | f k | T | 27 | 32.0 | 9.4 | 3.8 | Gideon | 8 | 0 | R A Gaustadnes, Vevang |
| 39 Mk Prøven | f k | T | 09 | 38.0 | 12.0 | 6.3 | Gideon | 16 | 0 | Karl Hansen m fl, Vevang |

1) Omb. 1934. 2) Omb. 1922. 3) Omb. 1933. 4) Omb. 1926. 5) Omb. 1927. 6) Omb. 1936. 7) Omb. 1919 og 1935. 8) Omb. 1929. 9) Omb. 1938. 10) Omb. 1931 og 1936. 11) Omb. 1928.

| Farkostens nummer, art og navn | Anvendelse | Materiale | Byggeår | Lengde | Bredde | Dybde | Maskin, navn | Antall HK | F. & langstb. | Eierens (den korresponderende reders) navn og postadresse |
|-----------------------------------|------------|-----------|---------|--------|--------|-------|-----------------|-----------|---------------|--|
| 40 Må Truls | f | T | 39 | 24.0 | 7.0 | 3.5 | Heimdal | 3 | 0 | Jens K Vevang, Vevang |
| 41 Ms Brødrene | f k | T | 07 | 38.0 | 13.0 | 5.7 | Alpha | 11 | 0 | Johannes Gjeitøy, Lauvøysund |
| 43 Må Trygg | k f | T | 27 | 29.0 | 10.0 | 5.0 | Heimdal | 7 | 0 | Ole P K Lango, Vevang |
| 44 Må Sabben | f k | T | 38 | 25.5' | 8.0 | 3.3 | Sabb | 5 | 0 | Henning Sandøy, Ljosøy |
| 45 Må Sverre | k | T | 15 | 38.0 | 11.0 | 4.0 | Hein | 3 | 0 | Th S Haga m fl, Steinsgrenda |
| 46 Må Trygg | f k | T | 12 | 30.0' | 9.0 | 3.7 | Heros | 4 | 0 | Ingvald Ildhusø, Lauvøysund |
| 47 Må Brødrene | k | T | 04 | 33.0' | 11.0 | 5.0 | Grei | 7 | 0 | Iver H Stene m fl, Steinsgrenda |
| 48 Må Forsøg | k | T | 12 | 32.0' | 9.5 | 4.1 | Heros | 4 | 0 | Toralf M Stene, Steinsgrenda |
| 49 Mk Kapp | k f | T | 10 | 38.0 | 12.0 | 6.2 | Brunv. | 16 | 2 | John J Sandøy m fl, Ljosøy |
| 50 Må Fogna | k f | T | 26 | 33.0 | 10.0 | 4.0 | Bolind. | 10 | 0 | Einar Kongshaug, Lauvøysund |
| 51 Mk Trygg ¹⁾ | k f | T | 98 | 41.0 | 13.5 | 6.8 | Finnøy | 20 | 0 | Ole O Arsbog, Vevang |
| 52 Mk Fogna | h k | T | 37 | 50.0 | 15.5 | 7.7 | Wichm. | 40 | 1 | Ivar T Utheim m fl, Kårvåg |
| 53 Må Hurtig | k | T | 00 | 28.0 | 8.5 | 4.0 | Heimdal | 6 | 0 | Johan E Orø m fl, Vevang |
| 54 Må Brødrene | k | T | 15 | 33.0' | 9.5 | 4.0 | Heros | 5 | 0 | Tønnes T Arsbog m fl, Vevang |
| 55 Mk Von | k f | T | 13 | 30.0 | 10.5 | 4.8 | Gideon | 6 | 0 | Harald H Stene m fl, Steinsgrenda |
| 56 Må Fremad | t k | T | 14 | 30.0 | 10.5 | 4.4 | Heros | 5 | 0 | Samuel E Arsbog, Vevang |
| 57 Må Olaf | k | T | 11 | 31.0' | 9.0 | 3.3 | Gideon | 4 | 0 | Ole J Arsbog m fl, Vevang |
| 58 Mk Kornstad- fjord | k | T | 33 | 43.6 | 13.3 | 6.4 | Finnøy | 12 | 0 | Ivar P Nasvik m fl, Fagerengbog |
| 59 Ms Fram ²⁾ | k f | T | 26 | 35.5 | 10.8 | 5.0 | Gideon | 13 | 0 | Olaf K Kronstad, Steinsgrenda |
| 60 Må Fram | k | T | 16 | 32.0 | 11.0 | 5.0 | Glimt | 14 | 0 | John A J Arsbog, Vevang |
| 61 Mk Trygg ³⁾ | k | T | 06 | 43.0 | 13.5 | 6.5 | Rapp | 18 | 0 | Kr. Ildhusøy m fl, Lauvøysund |
| 62 Mk Sjølyst | k h | T | 16 | 32.0 | 12.4 | 5.8 | Gideon | 13 | 1 | Peder T Arsbog, Vevang |
| 63 Må Forsøk | k | T | 14 | 37.0 | 12.0 | 5.0 | Gideon | 6 | 0 | Lars J Baggen m fl, Vevang |
| 64 Må Tryg | k | T | 16 | 32.0 | 10.0 | 6.0 | Heros | 5 | 0 | Jørgen J Vevang, Vevang |
| 65 Må Trygg | k | T | 15 | 33.0' | 9.5 | 4.2 | Gideon | 6 | 0 | Harald Lyngstadås, Vevang |
| 67 Må Sjøgutten | k | T | 08 | 30.0 | 9.5 | 4.5 | Grei | 8 | 0 | Olav K Smørholm m fl, Vevang |
| 69 Må Netto | k | T | 12 | 34.0 | 11.5 | 5.0 | Gideon | 6 | 0 | Hermann H Hulvåg, Kårvåg |
| 70 Må Fremad | k | T | 08 | 30.0 | 10.0 | 3.5 | Gideon | 5 | 0 | Peder N Hulvåg, Vevang |
| 71 Må Labori | f k | T | 10 | 32.0 | 11.0 | 4.0 | Alpha | 6 | 0 | Karl H Vevang, Vevang |
| 72 Mk Tampen ⁴⁾ | k h | T | 02 | 48.2 | 15.3 | 7.8 | Finnøy | 40 | 1 | John Slatiem, Vevang |
| 73 Mk Fram | f k | T | 22 | 31.0 | 12.1 | 5.6 | Finnøy | 7 | 1 | Ohuf E Vik, Vevang |
| 74 Mk Holmen | k h | T | 17 | 62.7' | 18.8 | 7.4 | Bolind. | 50 | 1 | Nils S Utheim, Kårvåg |
| 75 Må Håbet | f k | T | 10 | 32.0 | 11.0 | 4.0 | Gideon | 4 | 0 | Anton A Smørholm, Vevang |
| 76 Ms Trygg | f k | T | 08 | 29.0 | 10.0 | 3.8 | Gideon | 11 | 0 | Konrad J Lilleløve, Lauvøysund |
| 77 Mk Liv ⁵⁾ | k | T | 15 | 33.0' | 9.5 | 4.2 | Helseth | 10 | 1 | Peder Hansen Skarvøy, Vevang |
| 78 Mk Glygg | k | T | 16 | 39.0 | 13.0 | 5.0 | Alpha | 19 | 1 | Ingvald Asebø m fl, Vevang |
| 79 Ms Raket | k t | T | 08 | 39.5 | 13.5 | 6.5 | Alpha | 14 | 2 | Edvin Simonsen, Vevang |
| 80 Mk Vinje | f k | T | 03 | 34.0 | 12.5 | 5.7 | Finnøy | 18 | 0 | Iver P Nasvik m fl, Fagerengbog |
| 81 Mk Mauranger | k h | T | 07 | 70.0 | 19.0 | 9.5 | Wichm. | 70 | 1 | Nils Stromsholm, Vevang |
| 82 Mk Hjordis ⁶⁾ | f k | T | ? | 30.0 | 10.0 | 4.0 | Heros | 8 | 0 | John J Stene m fl, Steinsgrenda |
| 83 Mk Uråd | f k | T | 12 | 43.0 | 14.7 | 6.7 | Skandia | 20 | 2 | Alfred O Lyso, Ljosøy |
| 85 Mk Bjarne | k | T | 13 | 37.0 | 13.5 | 6.5 | Brunv. | 25 | 0 | Jakob H Skarvø m fl, Kårvåg |
| 86 Mk Agder ⁷⁾ | k | T | 06 | 48.0 | 14.0 | 6.0 | Union | 50 | 3 | Nils S Utheim m fl, Kårvåg |
| 87 Må Sport | f | T | 20 | 23.0' | 7.0 | 3.3 | Helseth | 4 | 0 | I H Folland m fl, Ljosøy |
| 88 Mk Grieg | k f | T | 08 | 32.0 | 12.0 | 6.2 | Wichm. | 16 | 0 | Ingv. Ildhusøy, Lauvøysund |
| 89 Mk Torden- skjold | k | T | 09 | 35.0 | 13.0 | 5.6 | Rapp | 24 | 1 | Olav J Visnes m fl, Ljosøy |
| 90 Må Lettvint | f | T | 37 | 25.3' | 7.9 | 3.3 | Gideon | 6 | 0 | Johs. Kippernes, Kårvåg |
| 91 Mk Glimt | k f | T | 28 | 28.4 | 10.2 | 3.5 | Stabil | 10 | 1 | Emil P Arsbog, Vevang |
| 92 Må Fuglen | f k | T | 28 | 28.0' | 8.0 | 3.8 | Heimdal | 7 | 0 | Kristian M Smørholm, Vevang |
| 93 Må Liv | f k | T | 28 | 30.0' | 9.0 | 4.0 | Heimdal | 7 | 0 | John A Arsbog, Vevang |
| 94 Må Trygg | k f | T | 28 | 30.0' | 9.3 | 4.0 | Gideon | 6 | 0 | Ole T Vågen, Ljosøy |

| Farkostens nummer, art og navn | Anvendelse | Materiale | Byggeår | Langde | Bredde | Dybde | Maskin, navn | Antall HK | F. & fangstb. | Eierens (den korresponderende reders) navn og postadresse |
|-----------------------------------|------------|-----------|---------|--------|--------|-------|-----------------|-----------|---------------|--|
| 95 Må Sjøblomsten | f k | T | 12 | 35.0 | 10.0 | 4.5 | Heros | 4 | 0 | Edwin H Skarvå, Vevang |
| 96 Må Kvikkk | f k | T | 19 | 28.0 | 9.5 | 4.5 | Helseth | 6 | 0 | Iver Eide m fl, Vevang |
| 97 Må Fremad | k f | T | 28 | 27.5 | 8.5 | 4.0 | Gideon | 6 | 0 | Alfred A Smørholm, Vevang |
| 99 Mk — | f k | T | ? | 30.0 | 8.5 | 4.0 | Gideon | 4 | 0 | Paul J Lilleløve, Lauvøysund |
| 100 Mk Myra | k f | T | 30 | 32.5 | 11.0 | 5.6 | Gideon | 13 | 0 | Iver Jensen Arsbog m fl, Vevang |
| 101 Må Kvikkk | f | T | 30 | 27.0 | 6.0 | 3.6 | Helseth | 6 | 0 | Anders Rangøy Sandøy, Ljøsøy |

M-KS. Kvernes merkedistrikt.

| | | | | | | | | | | |
|----------------------------|-----|---|----|------|------|-----|----------|----|---|-----------------------------|
| 1 Mk Snorre 2 | h k | T | 35 | 45.0 | 13.5 | 7.3 | Brunv. | 37 | 2 | Andr. O Meek m fl, Afset |
| 2 Ms Odin | k h | T | 36 | 38.0 | 12.0 | 5.0 | Grei | 20 | 1 | Hålvor J Meek m fl, Afset |
| 3 Ms Lykken ¹⁾ | k h | T | 13 | 36.0 | 12.0 | 4.5 | Gideon | 13 | 0 | Ole O Heggset m fl, Rokset |
| 5 Må Ingrid | f | T | 31 | 24.0 | 6.0 | 4.0 | Stærkod. | 3 | 0 | Ole P Kvalshaug, Rokset |
| 11 Mk Trygve ²⁾ | h k | T | 16 | 53.0 | 14.5 | 7.8 | Rapp | 35 | 1 | Jakob Skarset, Afset |
| 13 Mk Signal | k h | T | 15 | 40.0 | 13.5 | 7.1 | Union | 30 | 2 | Jakob Jåstensen Meek, Afset |
| 14 Mk Harald | f | T | 14 | 28.0 | 8.0 | 5.0 | Hjelset | 4 | 0 | Hans O Loe, Rokset |

M-N. Nesset merkedistrikt.

| | | | | | | | | | | |
|--------------|-------|---|----|------|------|-----|---------|----|---|---------------------------------|
| 2 Mk Normann | k | T | 10 | 42.0 | 13.0 | 7.0 | Skandia | 15 | 1 | Iver I Ranvik, Ranvik i Romsdal |
| 4 Mk Kvik | k | T | 19 | 42.0 | 13.5 | 6.8 | Skandia | 15 | 2 | Hans Stornes, Ranvik i Romsdal |
| 5 Mk Prøven | t f k | T | 17 | 45.0 | 14.0 | 6.7 | Alpha | 24 | 3 | Eilert Aram, Ranvik i Romsdal |

M-NA. Nord-Aukra merkedistrikt.

| | | | | | | | | | | |
|-----------------------------|-----|---|----|------|------|-----|---------|----|---|-----------------------------------|
| 1 Mk Øvgrim | k h | T | 08 | 43.0 | 15.0 | 8.3 | Finnøy | 25 | 3 | Ole K Hukkelberg m fl, Aukra |
| 2 Mk Håkon ³⁾ | k | T | 10 | 41.0 | 12.7 | 6.3 | Helseth | 32 | 3 | Kr O Aukratangen m fl, Aukra |
| 3 Mk Glimt | k f | T | 33 | 31.0 | 11.0 | 5.4 | Bjærns. | 10 | 1 | Andreas Rønstad, Aukra |
| 5 Mk Brødrene Korsvik | k h | T | 16 | 48.0 | 14.3 | 7.0 | Finnøy | 50 | 2 | Sevrin O Korsvik m fl, Aukra |
| 6 Mk Viking | k | T | 09 | 42.0 | 13.0 | 7.1 | Brunv. | 35 | 3 | Knut M Kleiven m fl, Aukra |
| 7 6/å — | f | T | 17 | 24.4 | 8.0 | 3.0 | — | — | 3 | Eidskrem Notbr., Julsund pr Molde |
| 8 Mk Håbet | k h | T | 14 | 50.0 | 15.0 | 6.7 | Skandia | 30 | 2 | Nils Røsøyvåg, Aukra |
| 9 Mk Havdønn 1 | k f | T | 39 | 53.3 | 17.3 | 7.8 | Union | 60 | 0 | Sverre Løvik m fl, Aukra |
| 10 Må Vesle-gutt | f | T | 26 | 25.0 | 7.0 | 3.3 | Skandia | 5 | 0 | Andreas Smebakk m fl, Aukra |
| 11 6/å — | f | T | 25 | 25.0 | 8.3 | 3.3 | — | — | 3 | P S Kaltrø m fl, Aukra |
| 12 6/å — | f | T | 26 | 28.0 | 10.0 | 3.8 | — | — | 5 | Tangens Notlag, Aukra |
| 13 6/å Løven | f f | T | 26 | 28.0 | 10.0 | 3.8 | — | — | 5 | Hjertviks Notlag, Aukra |
| 14 6/å — | f | T | 24 | 27.0 | 8.5 | 4.0 | — | — | 5 | Peder H Småge m fl, Aukra |
| 15 4/å — | f | T | 33 | 25.0 | 8.0 | 3.5 | — | — | 3 | Harrems nye notlag, Aukra |
| 16 Mk Stabil ⁴⁾ | k h | T | 16 | 48.0 | 14.3 | 6.8 | Stabil | 20 | 3 | Ole O Småge m fl, Aukra |
| 17 Må Lun | f | T | 30 | 26.0 | 7.0 | 4.0 | Gideon | 6 | 0 | Ole K Småge, Aukra |
| 18 Må Viking | f | T | 20 | 24.0 | 8.2 | 4.1 | Konkur. | 10 | 0 | Edvart J Reset, Aukra |
| 19 Mk Glimt | k | T | 09 | 37.0 | 13.5 | 6.3 | Finnøy | 14 | 3 | Rasmus O Småge, Aukra |
| 20 Mk Platon | k | T | 07 | 41.5 | 14.7 | 7.3 | Grei | 32 | 2 | Oskar Nautnes, Aukra |
| 21 Må Kvikkk | f | T | 25 | 27.0 | 8.0 | 3.8 | Akselv. | 4 | 0 | Alfred J Raknes m fl, Aukra |
| 22 Mk Sport | k | T | 18 | 38.0 | 13.5 | 6.0 | Gideon | 35 | 3 | Trygve P Småge m fl, Aukra |
| 23 Mk Fiskeren | k h | T | 09 | 41.0 | 14.5 | 6.6 | Skandia | 30 | 3 | Alfr K Kjellnæs m fl, Aukra |
| 24 Mk Normann ⁵⁾ | k h | T | 16 | 47.0 | 14.3 | 6.3 | Bolind. | 40 | 3 | Kr. A Rød m fl, Aukra |
| 25 Mk Grei ⁶⁾ | k | T | 09 | 44.0 | 13.5 | 6.5 | Hjelset | 30 | 2 | Alfred P Solem m fl, Aukra |
| 26 Mk Heim | k | T | 16 | 41.0 | 13.8 | 6.7 | Brunv. | 28 | 2 | Kristofer J Rød m fl, Aukra |
| 27 Mk Trygg | k | T | 26 | 38.0 | 13.3 | 6.4 | Helseth | 20 | 2 | Harald H Oterhals m fl, Aukra |
| 28 Mk Gjendin | k | T | 12 | 38.0 | 13.0 | 6.3 | Skandia | 20 | 3 | Nils M Otterhals, Aukra |

| Farkostens nummer, art og navn | Anvendelse | Materiale | Byggeår | Lengde | Bredde | Dybde | Maskin, navn | Anvendelse | F. & fangstb. | Eierens (den korresponderende reders) navn og postadresse |
|-----------------------------------|------------|-----------|---------|--------|--------|-------|-----------------|------------|---------------|--|
| 29 Mk Storegg | k h | T | 08 | 41.0 | 14.0 | 6.5 | Grei | 30 | 3 | Hilmar H Rød m fl, Aukra |
| 30 Mk Ørulf ¹⁾ | k | T | 10 | 35.0 | 12.0 | 6.0 | Håhjem | 20 | 2 | Seyrin A Nautnæs m fl, Aukra |
| 31 Ms Avance | k | T | 19 | 40.5 | 15.0 | 5.4 | Finnøy | 20 | 3 | H T Sætervik m fl, Aukra |
| 32 Ms Kryssern | k h | T | 39 | 73.3 | 18.3 | 10.0 | Finnøy | 130 | 0 | Knut P Huse, Aukra |
| 33 Mk Grei ²⁾ | k | T | 00 | 49.0 | 14.3 | 6.3 | Heimdal | 42 | 3 | Lars M Otterhals, Aukra |
| 34 Ms Paula | k | T | 08 | 34.0 | 15.0 | 6.0 | Skandia | 8 | 2 | Kristian A Nerbøvik m fl, Aukra |
| 35 Mk Venus | k | T | 10 | 36.0 | 12.0 | 6.0 | Hjelset | 8 | 2 | M E Nerbøberg m fl, Aukra |
| 36 Mk Havdur ³⁾ | k h | T | 18 | 47.0 | 14.0 | 6.8 | Heimdal | 30 | 4 | Peder K Hoksnes m fl, Aukra |
| 37 Mk Arne ⁴⁾ | k | T | 09 | 46.0 | 14.0 | 7.0 | Finnøy | 42 | 2 | Ottar P Huse, Aukra |
| 38 Mk Fram | k | T | 11 | 38.0 | 13.0 | 6.0 | Alpha | 14 | 2 | Ole Eikebø, Aukra |
| 39 Mk Glup | k h | T | 07 | 39.8 | 13.7 | 6.7 | Finnøy | 42 | 3 | Olaf P Solem m fl, Aukra |
| 40 Mk Blåstål | k h | T | 19 | 44.0 | 14.4 | 6.7 | Brunv. | 35 | 4 | Ludv K Hægdaal m fl, Aukra |
| 41 Mk Leif ⁵⁾ | k | T | 16 | 46.0 | 13.4 | 6.5 | Skandia | 20 | 2 | Mads J Sporsheim, Aukra |
| 42 Mk Prøven ⁶⁾ | k | T | 12 | 43.0 | 13.0 | 6.0 | Helseth | 12 | 2 | Mads K Vasdal, Aukra |
| 43 Mk Trygg ⁷⁾ | k | T | 08 | 42.0 | 12.5 | 6.7 | Finnøy | 20 | 2 | Konrad K Vasdal, Aukra |
| 44 Ms Framstøg ⁸⁾ | k hv | T | 02 | 38.0 | 13.0 | 5.4 | Skandia | 10 | 1 | Paul H Løvik |
| 45 Mk Rask | f | T | ? | 28.0 | 9.5 | 4.5 | Hjelset | 6 | 0 | Andreas O Otterhals, Rødøyvågen |
| 46 Må Stabil | f | T | 10 | 28.0 | 7.0 | 3.0 | Stabil | 5 | 0 | Mathias E Breivik, Aukra |
| 47 Mk Erik ⁹⁾ | sl t | T | 05 | 28.0 | 8.0 | 5.0 | Helseth | 10 | 0 | Sigv Halstensen, Rindarøy |
| 48 Mk Håkon ¹⁰⁾ | k h | T | 15 | 46.0 | 14.0 | 6.7 | Heimdal | 35 | 3 | Arnet P Rinderøy, Aukra |
| 49 Mk Forsøk | k h | T | 20 | 43.5 | 14.0 | 6.8 | Heimdal | 30 | 2 | Peder B Rinderøy m fl, Rindarøy |
| 50 Må Turisten | ft | T | 22 | 28.0 | 8.0 | 4.0 | Dahl | 5 | 1 | Olaf Nautnes, Aukra |
| 51 Mk Fart | f | T | 38 | 33.0 | 10.2 | 4.5 | Helseth | 10 | 0 | Nils Kr. Solvik, Rindarøy |
| 52 Ms Viktoria | k f | T | 17 | 41.0 | 16.0 | 7.3 | Brunv. | 30 | 2 | Kristian K Sæter jr., Aukra |
| 53 Mk Hjalmar ¹¹⁾ | k | T | 06 | 46.0 | 13.0 | 6.2 | Helseth | 20 | 3 | Martin P Rindarøy |
| 55 Må Røsvåg ¹²⁾ | f | T | 00 | 21.0 | 6.0 | 3.0 | Wolver. | 3 | 0 | Frithjof Kjellnes, Rødøyvågen |
| 58 Må Sjøfuglen | f | T | 39 | 26.0 | 9.0 | 5.0 | Brunv. | 12 | 0 | Ole L Hjertvikrem, Aukra |
| 59 Må Viking | f | T | 00 | 22.0 | 6.0 | 3.5 | Romsd. | 3 | 0 | Arne A Riksfjord, Aukra |
| 60 Må Ploy | f | T | 31 | 24.0 | 7.0 | 3.8 | Skandia | 5 | 0 | Halvor S Bakkemyr, Aukra |
| 61 Må Il | f | T | 26 | 28.0 | 8.0 | 4.0 | Helseth | 6 | 1 | Kr. Bjørset, Aukra |
| 62 Mk Kobben | f | T | 21 | 28.0 | 8.5 | 4.0 | Hjelset | 6 | 1 | Kristian K Otterhals, Aukra |
| 63 Må Maggi | f | T | 12 | 25.0 | 6.5 | 3.0 | Hjelset | 4 | 0 | Per K Hollingen, Julsund pr Molde |
| 64 Må Gausetvik | f | T | 16 | 23.0 | 6.0 | 3.0 | Kampen | 3 | 0 | S S Gausetvik, Julsund pr Molde |
| 66 Må Letvint | ft | T | 18 | 25.0 | 7.0 | 3.0 | Skandia | 4 | 1 | Knut O Julnes, Julsund pr Molde |
| 67 6/Å | f | T | 25 | 29.5 | 8.5 | 3.3 | — | — | 5 | Kristian K Rød m fl, Rødøyvågen |
| 68 ?/Å | f | T | 24 | 27.0 | 8.0 | 3.0 | — | — | 5 | Peder E Rinderøy m fl, Rindarøy |
| 69 6/Å | f | T | 26 | 29.0 | 10.0 | 3.5 | — | — | 6 | Løviks Notlag, Aukra |
| 70 6/Å | f | T | 00 | 25.0 | 9.0 | 3.0 | — | — | 4 | Eikrems gamle Notlag, Aukra |
| 71 6/Å | f | T | 19 | 24.9 | 8.1 | 2.9 | — | — | 4 | Eikrems nye Notlag, Aukra |
| 72 4/Å | f | T | ? | 25.0 | 8.0 | 3.0 | — | — | 4 | Nerbøviks Notlag, Aukra |
| 73 6/Å | f | T | 00 | 28.0 | 8.5 | 3.0 | — | — | 5 | Varhaugviks Notlag, Aukra |
| 74 6/Å | f | T | 27 | 27.0 | 10.0 | 3.5 | — | — | 5 | Magnus Varhaugvik m fl, Aukra |
| 75 ?/Å | f | T | ? | 22.0 | 9.0 | 4.0 | — | — | 4 | M H Hollingen m fl, Julsund, Molde |
| 76 Må Signal | f | T | 22 | 29.0 | 8.0 | 3.8 | Hjelset | 6 | 0 | Ole Hjertvikstein, Aukra |
| 77 4/Å Truls | f | T | 19 | 25.0 | 7.0 | 3.0 | — | — | 4 | Hollingsøters Notl, Julsund, Molde |
| 79 4/Å | f | T | ? | 24.0 | 8.0 | 3.0 | — | — | 3 | Knut A T Sætervik m fl, Aukra |
| 80 6/Å | f | T | ? | 30.0 | 10.0 | 4.0 | — | — | 5 | M S Gausetvik, Julsund pr Molde |
| 81 Mk Fram | f | T | ? | 28.0 | 9.0 | 4.2 | Skandia | 5 | 0 | Alfred I Solem m fl, Aukra |

1) Omb. 1928. 2) Omb. 1918 og 1938. 3) 5) 10) Omb. 1930. 4) Omb. 1934. 6) Omb. 1923 og 1934. 7) Omb. 1928.
8) Omb. 1927. 9) Omb. 1919 og 1936. 11) Omb. 1935. 12) Omb. 1918.

L. H. BERGES BÅTLAGER

ALT I BÅTER OG ARER.

SANDVIKEN — BERGEN

| Farkostens nummer, art og navn | Anvendelse | Materiale | Byggår | Lengde | Bredde | Dybde | Maskin, navn | Antall HK | F. & fangstb. | Eierens (den korresponderende reders navn og postadresse |
|-----------------------------------|------------|-----------|--------|--------|--------|-------|-----------------|-----------|---------------|---|
| 82 4/å — | f | T | 25 | 26.0 | 8.0 | 3.0 | — | — | 4 | M S Gausetvik, Julsund pr Molde |
| 83 4/å — | f | T | 27 | 24.0 | 8.0 | 3.0 | — | — | 4 | Ivar Solemsjø m fl, Aukra |
| 84 Mk Sørvåg | ft | T | 27 | 28.0 | 8.0 | 5.0 | Skandia | 6 | 1 | Agnar M Lyngvær m fl, Aukra |
| 86 Ms Stanley | kt | T | 14 | 38.0 | 15.0 | 5.0 | Wichm. | 16 | 1 | Jørgen A Skarshaug, Aukra |
| 88 Må Pol | f | T | 14 | 35.1 | 7.4 | 4.8 | Motor | 20 | 0 | Peter Hånes, Aukra |
| 89 Må Broland | f | T | 16 | 22.0 | 6.0 | 4.0 | Helseth | 4 | 0 | Anton O Sæter, Aukra |
| 90 Mk Glimt ¹⁾ | k f | T | 10 | 34.0 | 10.8 | 5.0 | Skandia | 8 | 1 | Sivert A Skarshaug, Aukra |
| 91 Mk Grei | k f | T | 14 | 27.6 | 10.5 | 4.5 | Skandia | 8 | 1 | J L Rinderøy m fl, Rindarøy |
| 92 Må Turisten | f | T | 18 | 24.0 | 7.0 | 5.0 | Avance | 4 | 0 | Knut A Hollingsæter, Julsund, Molde |

M-NL. Norddal merkedistrikt.

| | | | | | | | | | | |
|--------------------------|-------|---|----|------|------|-----|---------|----|---|--------------------------------|
| 1 Mk Håkon | f | T | ? | 33.0 | 11.0 | 5.0 | Motor | 8 | 0 | Lars G Ytterdal m fl, Ytterdal |
| 2 Må Kvikk | ft | T | 14 | 22.0 | 6.0 | 3.5 | Tenfj. | 3 | 0 | Bastian Smøge, Ytterdal |
| 3 Mk Ragnar | t f k | T | ? | 41.0 | 12.0 | 5.0 | Dan | 8 | 0 | Arne K Ytterdal, Ytterdal |
| 4 Må Tor | f | T | 17 | 17.0 | 6.0 | 3.0 | Fairb. | 4 | 0 | Karl J Kalstad, Fjørå |
| 5 6/å Fram | f | T | ? | 22.8 | 6.3 | 2.0 | — | — | 0 | Lars L Ytredal, Ytterdal |
| 6 4/å Snåll | f | T | 16 | 19.0 | 6.0 | 3.0 | — | — | 0 | Ivar L Lunden, Norddal |
| 7 Må Kvik | f | T | 17 | 28.7 | 7.4 | 4.6 | Hjelset | 4 | 0 | Lars Tafjord, Tafjord |
| 8 4/å — | f | T | ? | 17.7 | 5.0 | 1.5 | — | — | 0 | Gunnar P Døving, Valldal |
| 9 Må Snøgg ²⁾ | f | T | 21 | 20.0 | 6.0 | 4.0 | Hjelset | 4 | 0 | Lars Småge, Ytterdal |
| 10 4/å Håbet | f | T | 18 | 16.5 | 4.5 | 1.6 | — | — | 0 | Peder I Holen, Ytterdal |
| 11 Må Snøgg | f | T | 22 | 18.0 | 6.5 | 4.0 | Tenfj. | 3 | 0 | Ludvik Ytredal m fl, Ytterdal |
| 12 Må Trygg | f | T | 35 | 31.0 | 11.0 | 4.1 | Finnøy | 15 | 1 | Tafjord gl. Notlag, Tafjord |
| 14 Ms Urd ²⁾ | f | T | 09 | 50.0 | 18.0 | 6.5 | Wichm. | 40 | 4 | Tafjord Snurpenotlag, Tafjord |
| 15 Må Max | f | T | 32 | 30.0 | 10.5 | 4.0 | M. F. | 12 | 0 | Tafjord Snurpenotlag, Tafjord |

M-R. Rovde merkedistrikt.

| | | | | | | | | | | |
|----------------------------|-------|---|----|------|------|-----|--------|----|---|----------------------------------|
| 1 Mk Lun ³⁾ | k h | T | 14 | 51.0 | 14.7 | 7.0 | Avance | 35 | 2 | Johannes O Rovde m fl, Larsnes |
| 2 Mk Dønning ⁴⁾ | h k | T | 17 | 54.0 | 14.1 | 8.0 | Finnøy | 38 | 2 | Bj S Slettestøl m fl, Rovde |
| 3 Må Alkor | f k t | T | 37 | 27.0 | 7.0 | 3.8 | Volda | 7 | 0 | Jakob Knardal m fl, Rovde |
| 4 Ms Lyn | f | T | 38 | 30.0 | 9.0 | 4.6 | Union | 10 | 0 | Arthur M Torseth, Skredestrand |
| 5 Ms Mary | k | T | 12 | 41.0 | 15.0 | 6.0 | Wichm. | 25 | 1 | Peder Andresen m fl, Rovde |
| 11 Mk Hurtig | k f | T | 31 | 29.0 | 8.0 | 4.7 | Wichm. | 8 | 1 | J Thorseth m fl, Liset i Sunnmør |
| 12 Må Snøgg | k f | T | 00 | 18.0 | 6.0 | 2.5 | Tenfj. | 3 | 0 | Jens A Aramnes, Larsnes |

M-S. Sande merkedistrikt.

| | | | | | | | | | | |
|--------------------------------|-----|---|----|------|------|-----|---------|----|---|----------------------------------|
| 1 Mk Hugin | k | T | 19 | 36.0 | 12.7 | 6.0 | Gideon | 22 | 1 | E S Brekke m fl, Bringsinghaug |
| 2 Mk Sjøblomsten ⁵⁾ | k | T | 11 | 41.5 | 12.5 | 6.3 | Wichm. | 25 | 1 | Kornelius O Flatø m fl, Voksa |
| 4 Mk Harald | k | T | 14 | 38.0 | 14.7 | 7.0 | Alpha | 14 | 2 | Peter P Våge, Sandshamn |
| 5 Mk Hildur | k | T | 14 | 30.7 | 11.3 | 5.3 | Hein | 6 | 0 | Anfinn P Voksøy m fl, Voksa |
| 6 Mk Vågsøy | k | T | 12 | 29.0 | 11.0 | 5.2 | Gideon | 6 | 1 | S J Voxø, Voksa |
| 7 Mk Fridtjof | k | T | 14 | 31.0 | 11.0 | 5.2 | Hjelset | 8 | 1 | Almar Møller m fl, Voksa |
| 8 Mk Stabil | k | T | 23 | 32.0 | 11.0 | 5.3 | Union | 15 | 2 | Hans Voksø, Sandshamn |
| 9 Mk Snøgg | k | T | 35 | 40.0 | 12.0 | 6.3 | Union | 20 | 1 | Per J Gurskevik m fl, Haugsbygda |
| 10 Mk Sleipner | k h | T | 08 | 29.0 | 10.3 | 4.9 | Alpha | 11 | 1 | Emil Frekø, Haugsholmen |
| 11 Mk Luna | k | T | 21 | 36.0 | 12.0 | 5.8 | Hein | 20 | 1 | Karl K Vorren m fl, Sandshamn |
| 12 Ms Virgo | k h | T | 09 | 42.0 | 15.5 | 8.2 | Wichm. | 20 | 1 | P P Skarmyr m fl, Bringsinghaug |
| 13 Mk Juno | k | T | 38 | 31.8 | 9.6 | 5.2 | Wichm. | 12 | 1 | P M Kårstad m fl, Bringsinghaug |
| 15 Må Fri | f | T | 36 | 24.0 | 6.5 | 4.0 | Karm | 7 | 1 | Karl K Saure, Haugsbygda |

| Farkostens nummer, art og navn | Anvendelse | Materiale | Byggeår | Lengde | Bredde | Dybde | Maskin, navn | Antall | HK | Eierens (den korresponderende reders) navn og postadresse |
|-----------------------------------|------------|-----------|---------|--------|--------|-------|-----------------|--------|----|--|
| 16 Mk Sleipner | k | T | 13 | 36.0 | 12.0 | 6.2 | Hein | 9 | 1 | R V Ristesund m fl, Bringsinghaug |
| 17 Mk Rolf | k | T | 27 | 36.0 | 12.0 | 5.7 | Alpha | 18 | 1 | Aug Vonheim m fl, Bringsinghaug |
| 18 Må Flaks | f | T | 37 | 15.0 | 5.0 | 2.9 | Tenfj. | 3 | 0 | Karl Iversen, Voksa |
| 19 Må Havglimt | k f | T | 34 | 26.6 | 8.1 | 4.2 | Wichm. | 8 | 1 | Ivar M Nupen, Larsnes |
| 20 Mk Bjugnftjord | h t | T | 86 | 70.0 | 18.5 | 7.0 | Skandia | 50 | 1 | Lars Bergsnev m fl, Hakallestrand |
| 21 Mk Bjørn | k | T | 13 | 33.0 | 12.0 | 5.8 | Wichm. | 10 | 1 | Sverre D Hauge m fl, Haugsbygda |
| 22 Mk Reidulf | k h | T | 17 | 36.0 | 12.5 | 6.9 | Tuxham | 25 | 1 | Pigm. S Rødseth m fl, Haugsbygda |
| 23 Må Ervik | f | T | 07 | 27.0 | 6.3 | 2.7 | Nogva | 4 | 0 | Seder Sandvik, Hakallestrand |
| 24 Mk Solid | t | T | 36 | 43.6 | 12.7 | 6.3 | Volda | 22 | 0 | Myklebust Preserving A/S, Sandshamn |
| 25 Mk Hugnad | k | T | 20 | 32.8 | 12.1 | 6.0 | Hein | 16 | 1 | Reidar J Hauge, Haugsbygda |
| 26 Mk Mjølner | k | T | 17 | 40.0 | 13.5 | 6.9 | Hein | 22 | 1 | Per Saure m fl, Haugsbygda |
| 27 Mk Nordlys | f k | T | 26 | 31.5 | 9.5 | 4.7 | Hjelset | 6 | 1 | Sev. A Hundsnæs, Haugsbygda |
| 28 Mk Grande ¹⁾ | k h i | T | 18 | 72.0 | 19.3 | 8.0 | Wichm. | 90 | 4 | Njål Olsen m fl, Sandshamn |
| 29 Mk Kvamsøy | k | T | 26 | 39.0 | 12.5 | 5.9 | Union | 15 | 2 | Jakob Kalsnes m fl, Bringsinghaug |
| 30 Mk Ivar Åsen ²⁾ | k h | T | 15 | 40.5 | 13.0 | 6.0 | Finøy | 34 | 1 | Knut Krøgeth m fl, Hakallestrand |
| 31 Mk Harald ³⁾ | k h | T | 14 | 48.5 | 14.3 | 7.2 | Hjelset | 25 | 1 | Rasm. E Halsen m fl, Hakallestrand |
| 32 Mk Gurskøy 2 | h k | T | 37 | 60.0 | 15.9 | 9.0 | Union | 60 | 1 | Jac. E Myklebust m fl, Haugsbygda |
| 33 Mk Skjærgård ⁴⁾ | k h | T | 17 | 52.2 | 15.3 | 7.5 | Hjelset | 30 | 1 | Adolf Sandanger m fl, Gjerdsvika |
| 34 Mk Frekøy | h | T | 39 | 52.0 | 16.0 | 8.0 | Union | 50 | 1 | Alfr. Kobbevik m fl, Hakallestrand |
| 35 Må Eivind | f | T | 27 | 20.0 | 5.5 | 3.0 | Tenfj. | 4 | 0 | Magnus Rønnestad, Sørebrandal |
| 36 Må Trygg | f | T | 38 | 21.2 | 7.4 | 3.7 | Nogva | 3 | 0 | Olrik O Flatøy, Bringsinghaug |
| 37 Mk Storhaug | k h | T | 19 | 36.5 | 12.8 | 6.3 | Volda | 18 | 1 | Ingolf Bringsvor m fl, Sandshamn |
| 38 Mk Von | k | T | 15 | 42.0 | 13.5 | 6.8 | Bolind. | 20 | 2 | Andr O Kragset m fl, Hakallestrand |
| 39 Mk Mågen ⁵⁾ | k | T | 17 | 37.0 | 12.5 | 6.0 | Brunv. | 28 | 2 | J Bringsvorhaug m fl, Sandshamn |
| 40 Mk Balder | k h | T | 16 | 36.5 | 12.5 | 6.0 | Alpha | 18 | 2 | P J Bringsvor, Sandshamn |
| 41 Mk Havbør | k | T | 34 | 39.0 | 12.0 | 5.8 | Longva | 16 | 1 | Konrad Longva, Haugsbygda |
| 42 Må Kari | f | T | 26 | 18.0 | 6.0 | 3.0 | Real | 5 | 0 | Olav G Muren, Gjerdsvika |
| 43 Må Fri | k f | T | 26 | 21.0 | 6.4 | 2.9 | Tenfj. | 3 | 0 | Aimar Strømsnes, Sandshamn |
| 44 Må Rapp | k f | T | 20 | 19.1 | 5.7 | 2.5 | Vestkyst | 3 | 0 | Julius Aurane, Sørbrandal |
| 45 Mk Strands- guten | k | T | 21 | 28.0 | 9.5 | 3.8 | Gideon | 6 | 0 | Jørolf A Holen, Hakallestrand |
| 46 Mk Havbris ⁶⁾ | k | T | 17 | 55.0 | 15.0 | 8.1 | Bolind. | 32 | 2 | Ragnv. R Våge m fl, Sandshamn |
| 47 Mk Dolstein ⁷⁾ | k h | T | 09 | 44.5 | 14.0 | 7.2 | Bolind. | 25 | 2 | Ragnv. J Våge m fl, Sandshamn |
| 48 Mk Frimann | h k t | T | 12 | 67.7 | 18.5 | 6.4 | Avance | 70 | 3 | Sigurd A Note, Haugsbygda |
| 49 Mk Ulabrand | k | T | 17 | 40.2 | 13.8 | 7.0 | Hein | 20 | 1 | Sigurd Gjerde, Gjerdsvika |
| 50 Mk Havbryn | f k | T | 38 | 38.0 | 13.0 | 7.0 | Hein | 26 | 1 | Ole E Myren m fl, Bringsinghaug |
| 51 Mk Ariel ⁸⁾ | k | T | 17 | 46.5 | 13.5 | 5.5 | Finøy | 42 | 1 | Ant Kwamme m fl, Bringsinghaug |
| 52 Mk Forsøk | k h | T | 07 | 51.0 | 13.5 | 7.0 | Hjelset | 25 | 1 | Olav Vikene m fl, Bringsinghaug |
| 53 Mk Thor ⁹⁾ | k | T | 15 | 39.3 | 11.7 | 6.0 | Bolind. | 20 | 1 | B Hatlebr. m fl, Gjerdsvika |
| 54 Må Kvikk | f | T | 38 | 25.0 | 7.5 | 4.0 | Hein | 6 | 0 | Alfred P Toftesund, Sandshamn |
| 55 Mk Øigar | f | T | 25 | 34.0 | 11.0 | 5.3 | Hein | 12 | 1 | Peter J Teige m fl, Haugsholmen |
| 56 Mk Rolf ¹⁰⁾ | k | T | 14 | 39.4 | 12.6 | 8.0 | Wichm. | 16 | 2 | Karl N Myren m fl, Bringsinghaug |
| 57 Mk Norbek | k | T | 07 | 32.0 | 11.4 | 5.8 | Gideon | 8 | 1 | Aug. R Simonnes, Bringsinghaug |
| 58 Må Fart | f | T | ? | 18.0 | 6.0 | 2.9 | Koukur. | 4 | 0 | Peter B Halle, Larsnes |
| 59 Mk Lun | k | T | 39 | 41.0 | 12.5 | 6.3 | Volda | 18 | 1 | Anders Skare, Sandshamn |
| 60 Må Snøgg | k f | T | 29 | 25.5 | 8.0 | 4.2 | B. S. | 5 | 0 | Bernt Haugen m fl, Sandshamn |
| 61 Mk Drott | k | T | 12 | 30.0 | 11.6 | 6.0 | Volda | 10 | 1 | Olav I Sætre, Gurskebotn |
| 62 Må Munin | f | T | 17 | 22.0 | 7.0 | 3.0 | Elefant | 6 | 0 | Hans S Worren, Sandshamn |
| 63 Må Vår | f | T | 38 | 24.0 | 7.0 | 4.0 | Hjelset | 4 | 0 | Andr. Strømsnes m fl, Sandshamn |
| 64 Mk Mikkelsen | k | T | 26 | 40.0 | 13.0 | 6.0 | Brunv. | 28 | 2 | Joh Kwamme m fl, Bringsinghaug |
| 65 Må Prøven | f | T | 10 | 22.0 | 6.0 | 2.1 | Nogva | 4 | 0 | Arne Brandal, Sørbrandal |
| 66 Mk Fram | k f | T | 32 | 35.5 | 12.3 | 5.8 | Volda | 18 | 1 | Jak. G Hauge m fl, Haugsbygda |
| 67 Mk Svein ¹¹⁾ | k | T | 23 | 42.0 | 13.2 | 7.2 | Håhjem | 42 | 1 | Rasm K Lillebø m fl, Haugsbygda |

1) Omb. 1929. 2) 5) Omb. 1937. 3) 7) Omb. 1935. 4) 9) Omb. 1932. 6) Omb. 1927 og 1936. 8) Omb. 1936.

10) Omb. 1927. 11) Omb. 1939.

| Farkostens nummer, art og navn | Anvendelse | Materiale Bygger | Lengde | Bredde | Dybde | Maskin, navn | Antall HK | F. & langsb. | Eierens (den korresponderende reders) navn og postadresse |
|-----------------------------------|------------|---------------------|--------|--------|-------|-----------------|-----------|--------------|--|
| 68 Mk Utvær | k | T'37 | 33.0 | 11.5 | 5.8 | Tuxham | 16 | 1 | Ely J Halle m fl, Larsnes |
| 69 Mk Laksen | k | T'28 | 30.0 | 9.5 | 4.0 | Hjelset | 9 | 0 | Karl P Rødseth, Haugsbygda |
| 70 Mk Fram | k | T'12 | 32.0 | 11.5 | 5.7 | Hein | 10 | 1 | Hans I Wåge m fl, Sandshamn |
| 71 Må Rap | f | T'08 | 18.0 | 7.0 | 2.8 | Americ. | 2 | 0 | Bjarne I Wåge, Sandshamn |
| 72 Mk Sandsøy | k h | T'15 | 38.0 | 13.0 | 6.5 | Alpha | 18 | 2 | Johannes G Støyle, Sandshamn |
| 73 Må Snøgg | k f | T'05 | 21.5 | 7.0 | 2.5 | Tenfj. | 3 | 0 | Peter O Hauge, Haugsbygda |
| 74 Mkr Notøy | t h k | T'34 | 77.0 | 19.5 | 10.3 | Union | 80 | 1 | Sigurd Notøy, Haugsbygda |
| 75 Mk Gjendin | k | T'15 | 42.5 | 14.3 | 7.3 | Union | 30 | 1 | Ole O Knotten m fl, Larsnes |
| 76 Ms Svinøy | t | T'16 | 54.4 | 20.0 | 8.4 | Populær | 50 | 1 | Oskar Strand m fl, Gurskebotn |
| 77 Må Troll | f | T'33 | 26.0 | 7.5 | 3.8 | Helseth | 6 | 0 | Fredrik Både, Voksa |
| 78 Må Skreien | k | T'12 | 26.0 | 7.0 | 4.0 | Hjelset | 3 | 0 | Alfr. Bringsvor, Sandshamn |
| 79 Mk Signal | k | T'11 | 34.0 | 11.7 | 5.7 | Wichm. | 8 | 1 | Adolf A Gjerde m fl, Gjerdsvika |
| 80 Mk Rollon | k h | T'17 | 44.0 | 14.4 | 7.2 | Hein | 26 | 1 | Egil Ose m fl, Gurskebotn |
| 81 Må Forsøk | f | T'27 | 21.2 | 6.4 | 2.7 | Tenfj. | 3 | 0 | Hans Halle, Larsnes |
| 82 Må Tor | f k | T'00 | 20.0 | 6.0 | 2.5 | Evinr. | 4 | 0 | Paul S Rappen, Larsnes |
| 83 Mk Strandheim | k | T'35 | 42.8 | 13.2 | 6.7 | Volda | 22 | 1 | Hans Strand m fl, Gjerdsvika |
| 84 Mk Utvær | k h | T'18 | 36.5 | 13.5 | 5.8 | Volda | 16 | 1 | Helgar S Sætre m fl, Haugsbygda |
| 85 Må Kvikk | f | T'38 | 21.2 | 6.4 | 3.3 | Tenfj. | 5 | 1 | Ansgar J Lillebø, Haugsbygda |
| 86 Må Kvikk | f | T'19 | 20.0 | 4.5 | 2.5 | Drott | 3 | 0 | Johan Varholm, Haugsbygda |
| 87 Mk Lill | t | T'95 | 63.0 | 18.4 | 8.4 | Skandia | 16 | 0 | Ragnvald P Nygård m fl, Larsnes |
| 88 Mk Havbryn | k | T'12 | 37.0 | 12.5 | 6.3 | Brunv. | 15 | 1 | Ludvik Gjerde, Gjerdsvika |
| 89 Mk Fram | t k | T'14 | 35.0 | 12.0 | 5.0 | Gideon | 8 | 1 | Ditlef Olsen, Sandshamn |
| 90 Må Frigg | f | T'22 | 25.0 | 8.2 | 4.2 | Gideon | 4 | 0 | Anfin M Nausdal, Haugsbygda |
| 91 Må Vesle Kari | k | T'08 | 19.1 | 4.2 | 3.2 | Tenfj. | 3 | 0 | Rasm. V Ristesund m fl, Bringsinghaug |
| 92 Mk Skjold | k | T'15 | 39.0 | 12.3 | 6.0 | Alpha | 19 | 1 | Johs. O Stokset, Gjerdsvika |
| 93 Mk Jarl | f k | T'19 | 31.0 | 11.2 | 5.8 | Volda | 12 | 1 | Jon G Knotten m fl, Larsnes |
| 94 Mk Snøgg | f | T'20 | 21.0 | 6.4 | 3.2 | Tenfj. | 3 | 0 | Edvard Kårstad, Hakallestrand |
| 95 Mk Langenes | k | T'15 | 35.0 | 12.5 | 5.0 | Hein | 18 | 1 | Ludvik Muren m fl, Haugsbygda |
| 96 Mk Sverre | k | T'09 | 30.0 | 11.0 | 5.0 | Alpha | 11 | 1 | J Østringen m fl, Bringsinghaug |
| 97 Mk Svalen | k | T'26 | 27.0 | 10.0 | 5.4 | Hjelset | 8 | 1 | Asmund Sætrevik, Hakallestrand |
| 98 Mk Arill | k h | T'15 | 37.0 | 13.0 | 5.8 | Dan | 20 | 3 | Ola P Sande m fl, Sandshamn |
| 99 Må Snøgg | f | T' ? | 20.0 | 5.0 | 3.0 | Nørgva | 4 | 0 | Anfin O Knotten, Gurskebotn |
| 100 Mk Havlys | k | T'24 | 33.0 | 11.5 | 5.8 | Alpha | 11 | 1 | Justus Sandvik m fl, Voksa |
| 101 Mk Norig | k | T'12 | 37.0 | 12.0 | 6.2 | Hein | 20 | 1 | Nils I Stokset, Gjerdsvika |
| 102 Mkr Juvel | h k t | S'36 | 102.3 | 18.8 | 10.5 | Diesel | 200 | 3 | Rasm. Ervik m fl, Bringsinghaug |
| 103 Mk Trygg | k | T'18 | 31.0 | 11.0 | 5.3 | Gideon | 16 | 0 | Ansg Nystøvi m fl, Hakallestrand |
| 104 Må Sjølivet | f | T' ? | 23.3 | 6.4 | 3.3 | Hjelset | 4 | 0 | Arvid Støylen, Hakallestrand |
| 105 Mkr Nup | f k | T'39 | 36.0 | 10.0 | 5.8 | Nygrei | 14 | 1 | Ivar Nupen, Larsnes |
| 106 Mk Snøgg ¹⁾ | k f | T'15 | 26.0 | 8.0 | 3.8 | Helseth | 6 | 0 | Peder Rødseth, Haugsbygda |
| 107 Mk Trygg 2 | k | T'17 | 38.0 | 13.5 | 6.5 | Hein | 18 | 1 | M P Hauge m fl, Haugsbygda |
| 108 Mk Laxen | k | T'15 | 34.0 | 12.5 | 6.5 | Hein | 14 | 1 | J G Muren m fl, Gjerdsvika |
| 109 Mk Kleivenes | k | T'20 | 30.0 | 9.5 | 5.0 | Alpha | 4 | 1 | Olaf R Sande, Sandshamn |
| 110 Må Tor | f t | T'32 | 26.6 | 7.8 | 4.2 | Helseth | 6 | 0 | Johan J Saure, Haugsbygda |
| 111 Mk Fram | f t | T'20 | 28.0 | 8.5 | 5.0 | Hein | 7 | 0 | Johan Lillebø, Haugsbygda |
| 112 Ms Jarl | k | T'18 | 24.0 | 7.0 | 3.2 | Hjelset | 3 | 0 | Adolf Varholm, Sandshamn |
| 113 Må Kvikk | f | T'38 | 21.2 | 6.4 | 3.2 | Tenfj. | 3 | 0 | Bernt Vorren, Hakallestrand |
| 114 Må Kvikk | k f | T'29 | 14.0 | 5.0 | 2.0 | SeaHorse | 4 | 0 | Ragnvald Lade, Bringsinghaug |
| 115 Må Snapp | f t | T'15 | 25.0 | 8.0 | 4.0 | Langva | 3 | 0 | Rasm Toftesund, Sandshamn |
| 116 Mk Erling | k | T'22 | 27.0 | 10.0 | 4.6 | Dan | 8 | 1 | Ansgar Vestnes, Bringsinghaug |
| 117 Mk Kvikk | f | T'15 | 21.0 | 8.0 | 3.5 | Hjelset | 4 | 0 | Rasmus R Bjørlykke, Eidså |
| 118 Mk Klaus | f | T'29 | 28.7 | 8.6 | 3.2 | Wichm. | 7 | 0 | S A Frimanslunds Sonner A/S, Haugsholmen |
| 119 Mk Von | k | T'34 | 34.0 | 11.7 | 6.0 | Wichm. | 12 | 1 | Ingv O Sætre m fl, Haugsbygda |

M-S Sande — M-SØ Sandøy.

| Farkostens nummer, art og navn | Anvendelse | Materiale | Byggår | Lengde | Bredde | Dybde | Maskin, navn | Antall HK | F. & langstb. | Eierens (den korresponderende reders, navn og postadresse) |
|-----------------------------------|------------|-----------|--------|--------|--------|-------|-----------------|-----------|---------------|---|
| 120 Mk Snøgg | k | T | 32 | 37.0 | 11.5 | 6.0 | Tuxham | 18 | 2 | Ragnar Hauge m fl, Haugsbygda |
| 121 Mk Skjergard | k | T | 17 | 38.0 | 13.5 | 6.0 | Brunv. | 24 | 2 | Peter O Gjerde, Gjerdsvika |
| 123 Mk Frigg ¹⁹⁾ | f | T | ? | 30.0 | 9.8 | 4.3 | Hein | 10 | 0 | Leif Dybvik, Bringsinghaug |

M-SØ. Sandøy merkedistrikt.

| | | | | | | | | | | | |
|-------------------------------|-----|---|----|-------|------|------|----------|------|-----|------------------------------------|----------------------------|
| 1 Mk Delfin ¹⁾ | k h | T | 13 | 43.0 | 13.5 | 6.3 | Finnøy | 20 | 2 | L E Røsek m fl, Harøy | |
| 4 Mk Frik ²⁾ | k | T | 16 | 52.7 | 15.2 | 7.1 | Brunv. | 30 | 2 | Jon O Røsek m fl, Harøy | |
| 5 Ms Rapp | f | T | 34 | 25.0 | 7.0 | 3.0 | Sleipner | 7 | 0 | Nils N Steinshamn m fl, Harøy | |
| 6 Mk Brodd ³⁾ | k f | T | 13 | 42.7 | 12.9 | 6.7 | Grei | 32 | 3 | N K Finnøy, Finnøy i Romsdalen | |
| 7 Mk Remmen ⁴⁾ | k h | T | 19 | 61.0 | 16.0 | 6.5 | Brunv. | 50 | 2 | Leif L Breivik m fl, Harøy | |
| 8 Mk Havdur ⁵⁾ | k h | T | 17 | 54.8 | 15.8 | 7.3 | Brunv. | 30 | 3 | Lars J Morsund m fl, Harøy | |
| 10 Mk Mars ⁶⁾ | k h | T | 17 | 50.0 | 15.0 | 6.7 | Brunv. | 48 | 3 | E E Marøy m fl, Harøy | |
| 11 Må Sterkodder | f | T | 14 | 27.5 | 7.5 | 3.1 | Stærkod. | 4 | 0 | Jonas K Sandøy, Sandøy | |
| 12 Mk Nor ⁷⁾ | k h | T | 14 | 47.0 | 14.5 | 6.7 | Brunv. | 35 | 1 | Nils K K Brunvoll m fl, Harøy | |
| 13 Mk Bjørn ⁸⁾ | k | T | 98 | 34.0 | 12.5 | 6.0 | Finnøy | 10 | 1 | E Hatlehol m fl, Harøy | |
| 14 Mk Neptun | f | T | 27 | 22.8 | 6.9 | 3.2 | Bolind. | 6 | 0 | Ole E I Huse m fl, Harøy | |
| 15 Mk Husar | k h | T | 24 | 48.5 | 13.8 | 6.3 | Grei | 45 | 1 | Sivert A Bjørnerøm, Ona | |
| 16 Mk Hanser | k h | T | 24 | 37.0 | 11.5 | 5.0 | Finnøy | 25 | 2 | Alfred Hansen m fl, Ona | |
| 17 Mk Venus | k h | T | 17 | 52.0 | 15.0 | 6.5 | Avance | 45 | 1 | Andr M Harnes m fl, Harøy | |
| 18 Mk Sleipner ⁹⁾ | k h | T | 12 | 55.0 | 14.5 | 7.5 | Brunv. | 30 | 2 | L Steinshamn m fl, Harøy | |
| 19 D Torild | hv. | S | 23 | 111.0 | 21.9 | 12.7 | Damp | 650 | 0 | Brødr. Sæbjørnsen, Harøy | |
| 20 Må Tor | f | T | 26 | 21.0 | 6.3 | 2.6 | Real | 5 | 0 | Peder A Husøy, Harøy | |
| 21 Mk Noreg ¹⁰⁾ | k h | T | 17 | 49.5 | 15.0 | 6.7 | Finnøy | 30 | 2 | H P H Harneshaug m fl, Harøy | |
| 22 Mk Sjøgutten | k h | T | 28 | 50.0 | 14.5 | 7.1 | Finnøy | 70 | 1 | Leiv P Steinshamn m fl, Harøy | |
| 25 D Ingeborg I | hv | S | 11 | 104 | 1 | 20.3 | 11.8 | Damp | 500 | 0 | Brødrene Sæbjørnsen, Harøy |
| 26 Mk Oreon | t | T | 34 | 49.3 | 14.0 | 6.4 | Brunv. | 48 | 0 | A Sæbjørnsen, Harøy | |
| 27 Mk Venus | k | T | 05 | 36.6 | 13.1 | 5.4 | Finnøy | 23 | 3 | S D Finnøy, Finnøy i Romsdal | |
| 28 Mk Leif | k | T | 24 | 44.0 | 14.0 | 6.8 | Finnøy | 30 | 2 | P N Sæterøy m fl, Finnøy i R.dal | |
| 29 Mk Kvik | k | T | 17 | 43.0 | 13.0 | 6.5 | Finnøy | 24 | 1 | J J Sæterøy m fl, Finnøy i Romsdal | |
| 30 Mk Reidulf | k | T | 10 | 42.2 | 14.0 | 5.8 | Bolind. | 20 | 1 | Nils P Breivik m fl, Harøy | |
| 31 ?/å — | k f | T | 34 | 30.0 | ? | ? | — | — | 4 | Jon L Morsund m fl, Harøy | |
| 32 Mk Forsøk ¹¹⁾ | k | T | 16 | 40.0 | 13.0 | 5.7 | Finnøy | 42 | 1 | Johan Paulsen, Sandøy | |
| 33 Mk Von ¹²⁾ | k | T | 09 | 41.1 | 12.5 | 6.0 | Finnøy | 41 | 2 | Iver I Sandøy m fl, Sandøy | |
| 34 Mk Egill Ullserk | k h | T | 15 | 52.0 | 14.0 | 6.0 | Finnøy | 40 | 1 | Jonas K Sandøy m fl, Sandøy | |
| 35 Mk Heim ¹³⁾ | i k | T | 07 | 73.8 | 19.0 | 7.3 | Bolind. | 70 | 5 | Nils J Sandøy m fl, Sandøy | |
| 36 Mk Havhug | k b | T | 19 | 60.2 | 17.2 | 7.1 | Brunv. | 56 | 0 | Gunnar P Sandøy m fl, Sandøy | |
| 37 Må Tott | f | T | 31 | 24.0 | 7.0 | 2.9 | Real | 7 | 0 | Sivert Viken, Ona | |
| 39 Må Kvik | f | T | 28 | 25.5 | 6.9 | 3.7 | Lidan | 6 | 0 | Ingolv Brunvoll, Harøy | |
| 40 Mk Glup | k f | T | 29 | 27.0 | 9.0 | 4.8 | Hjelset | 12 | 1 | Kristofer P Orten, Orten | |
| 42 Ms Brødrene ¹⁴⁾ | t k | T | 04 | 50.0 | 16.0 | 6.2 | Skandia | 40 | 1 | Ragnvald Nilsen, Ona | |
| 43 Ms Ludo | f | T | 30 | 23.0 | 7.0 | 2.8 | Hjelset | 5 | 0 | Ragnvald Brunvoll, Harøy | |
| 44 Mk Hugnad ¹⁵⁾ | k h | T | 12 | 42.0 | 14.0 | 7.1 | Avance | 22 | 3 | Alb R Lyngvær m fl, Orten | |
| 45 Mk Nordlys ¹⁶⁾ | k | T | 13 | 40.0 | 13.0 | 5.8 | Finnøy | 34 | 2 | Kristoffer I Ona, Ona | |
| 46 Mk Erling | k | T | 14 | 29.0 | 11.0 | 5.0 | Skandia | 8 | 1 | Ole I Husøy m fl, Ona | |
| 48 Mk Napp ¹⁷⁾ | k | T | 11 | 39.5 | 12.2 | 6.5 | Finnøy | 28 | 1 | E M Lyngvær, Orten | |
| 50 Mk Havbryn ¹⁸⁾ | h | T | 17 | 41.0 | 14.0 | 6.7 | Finnøy | 42 | 1 | Olaf P Husøy m fl, Ona | |
| 51 Mk Parat | k h | T | 24 | 42.0 | 14.0 | 6.7 | Finnøy | 50 | 2 | Salomon Jensen m fl, Ona | |

1) 3) 7) Omb. 1924. 2) 5) Omb. 1938. 4) Omb. 1930. 6) Omb. 1929. 8) Omb. 1912. 9) Omb. 1919 og 1935.
10) Omb. 1925. 11) 16) Omb. 1932. 12) 14) Omb. 1923. 13) Omb. 1923. 15) 17) Omb. 1936. 18) Omb. 1934.
19) Omb. 1919.

WIESES KULKOMPANI A.S

Telefon 16099

BERGEN

Telegr.adr.: Kul

| Farkostens nummer, art og navn | Anvendelse | Materiale | Byggeår | Lengde | Bredde | Dybde | Maskin, navn | Antall HK | f. & fangstb. | Eierens (den korresponderende reders, navn og postadresse |
|-----------------------------------|------------|-----------|---------|--------|--------|-------|-----------------|-----------|---------------|--|
| 53 Mk Signal | k | T | 17 | 28.0 | 10.5 | 5.0 | Helseth | 8 | 1 | Peder Ludvik J As, Ona |
| 54 Må Bjarne | f | T | 17 | 17.5 | 5.5 | 2.5 | Oslo | 5 | 0 | Håkon K Sæterøy, Harøy |
| 56 Ms Snøgg | f | T | 35 | 25.0 | 6.7 | 2.9 | Helseth | 7 | 0 | Karl P Orten, Orten |
| 57 Mk Viking | k | T | 23 | 40.0 | 11.0 | 4.5 | Finnøy | 25 | 1 | Anton Berg, Ona |
| 58 Mk Odd | k | T | 14 | 28.0 | 8.5 | 5.0 | Finnøy | 4 | 1 | Nils A N Husøy, Ona |
| 59 Mk Varden ¹⁾ | k | T | 17 | 53.6 | 15.5 | 7.4 | Finnøy | 50 | 2 | Albert A Sandøy m fl, Sandøy |
| 60 Mk Sviv | k | T | 12 | 35.5 | 12.5 | 6.5 | Grei | 12 | 3 | Ludvik H Sandøy m fl, Sandøy |
| 61 Mk Havgula ²⁾ | k h | T | 19 | 55.5 | 15.8 | 7.2 | Finnøy | 45 | 3 | Thomas Hansen m fl, Sandøy |
| 62 Må Svanen | f | T | 19 | 23.4 | 6.8 | 3.2 | Helseth | 5 | 0 | Paul J Sandøy, Sandøy |
| 63 Mk Sleipner | k f | T | 09 | 33.0 | 11.4 | 5.5 | Dan | 12 | 1 | Laura Brunvoll, Harøy |
| 64 Må Olianna | f | T | 18 | 18.0 | 5.4 | 2.1 | Americ. | 4 | 0 | Ole Eivindson, Finnøy i Romsdal |
| 65 Må Lyn | f | T | 12 | 22.0 | 6.0 | 4.0 | Romsd. | 3 | 0 | Rafael N Husøy, Ona |
| 66 Må Trafik | f | T | 19 | 22.0 | 6.5 | 2.5 | Helseth | 3 | 0 | Johan J Sandøy, Finnøy i Romsdal |
| 67 Må Bjarne | k | T | 05 | 33.0 | 10.0 | 4.0 | Hexa | 6 | 1 | Rasmus K Orten, Orten |
| 68 Må Grei | f | T | 20 | 23.4 | 6.4 | 3.1 | Grei | 4 | 0 | Rikard R Ona, Finnøy i Romsdal |
| 69 Mk Signal ³⁾ | h | T | 16 | 56.0 | 14.7 | 7.1 | Nesset | 42 | 2 | Berdon Tangen m fl, Ona |
| 70 Mk Blix | f t | T | 08 | 38.5 | 12.5 | 6.0 | Finnøy | 36 | 0 | Ole N Finnøy, Finnøy i Romsdal |
| 72 Mk Koralen | k h | T | 17 | 62.7 | 18.2 | 7.9 | Finnøy | 100 | 4 | Peder O Huse m fl, Harøy |
| 73 Må Erholm | f | T | ? | 18.0 | 5.0 | 3.2 | Finnøy | 3 | 0 | Nils J Sandøy, Sandøy |
| 74 Må Fela | f | T | 04 | 23.0 | 6.4 | 2.3 | Tenfj. | 3 | 0 | Andr J Sandøy, Sandøy |
| 75 Mk Hirma | t | T | 20 | 88.5 | 21.6 | 10.9 | Finnøy | 140 | 1 | Peder J Sandøy m fl, Sandøy |
| 77 Må Trygg | f | T | 19 | 21.0 | 6.0 | 3.0 | Heimdal | 4 | 0 | Laurits E Sandøy, Sandøy |
| 78 6/å | f | T | 05 | 30.0 | 9.0 | 4.6 | — | — | 7 | Notlaget »Stabil«, Ona |
| 79 Mk Sleipner | k | T | 12 | 27.6 | 11.0 | 5.6 | Hjelset | 8 | 1 | Peder M P Sandøy, Sandøy |
| 80 Mk Von | f | T | 12 | 30.0 | 9.0 | 5.0 | Dahl | 12 | 0 | Arne P Breivik, Harøy |
| 82 Ms Real ⁴⁾ | f | T | 34 | 28.0 | 7.0 | 3.3 | Nogva | 8 | 0 | Harald O Steinshamn, Harøy |
| 83 Må Real 2 | f | T | 35 | 25.0 | 7.0 | 3.0 | Real | 6 | 0 | Erling F Gåsøy, Finnøy i Romsdal |
| 84 Mk Majoren ⁵⁾ | k | T | 16 | 45.0 | 13.0 | 5.8 | Populær | 23 | 2 | Knut Gåsøy m fl, Finnøy i Romsd. |
| 85 D Torgny | h v | J | 23 | 111.0 | 21.9 | 12.7 | Damp | 118 | 2 | Brødrene Sæbjørnsen, Harøy |
| 86 Må Lauparen | f | T | 15 | 22.0 | 6.4 | 4.0 | Gray | 5 | 0 | Paul K Gåsøy, Finnøy i Romsdal |
| 87 Mk Remmen 1 | k h | T | 36 | 70.6 | 19.1 | 9.1 | Finnøy | 140 | 4 | Lars E Breivik m fl, Harøy |
| 90 Må Brødrene | f | T | 36 | 26.0 | 7.0 | ? | Hjertvik | 8 | 0 | Ole M Eliassen m fl, Ona |
| 91 Mk Normann | k h | T | 16 | 46.7 | 14.3 | 6.8 | Union | 30 | 1 | Nils H Sæterøy, Finnøy i Romsdal |
| 92 Mk Svinøy | k f | T | 12 | 32.2 | 11.0 | 5.5 | Alpha | 7 | 1 | Mathias K Breivik m fl, Harøy |
| 93 Mk Tor | k | T | 17 | 32.0 | 10.2 | 4.3 | Finnøy | 12 | 1 | Johan Krogseter, Finnøy i Romsd. |
| 94 Må Triumf | f | T | 28 | 32.0 | 10.0 | 4.8 | Gideon | 8 | 0 | Elias R Harnes, Harøy |
| 99 Ms Trygg | f | T | 36 | 27.0 | 7.0 | ? | Sleipner | 8 | 1 | Ola J Morsund, Harøy |
| 100 Mk Øybrand | h | T | 36 | 66.3 | 17.2 | 8.8 | Finnøy | 85 | 2 | Olav Iversen m fl, Ona |

M-SJ. Skodje merkedistrikt.

| | | | | | | | | | | |
|---------------|-----|---|----|------|-----|-----|---------|---|---|----------------------------------|
| 1 Mk Rapp | f k | T | 12 | 29.0 | 6.5 | 3.5 | Hjelset | 4 | 0 | I K Honningdal m fl, Glomsetbygd |
| 2 4/å | f | T | 21 | 18.8 | 5.3 | 2.3 | — | — | 1 | Fagerystens Notlag, Skodje |
| 3 4/å | f | T | 15 | 24.0 | 6.0 | 3.0 | — | — | 1 | I K Honningdal m fl, Glomsetbygd |
| 4 Mk Arthur | f | T | 27 | 29.0 | 9.0 | 4.7 | Hjelset | 4 | 0 | A Gudmundset m fl, Glomsetbygd |
| 5 Mk Storholm | f | T | 24 | 26.0 | 7.8 | 3.8 | Heimdal | 7 | 0 | Peter Kaldhussæter, Glomsetbygd |
| 6 4/å | f | T | 26 | — | — | — | — | — | 1 | Peter L Fyelling, Skodje |
| 7 Mk Elian | f | T | 29 | 27.0 | 7.0 | 3.5 | Hjelset | 6 | 1 | Tomas Nesvik, Glomsetbygd |
| 8 Mk Erling | f k | T | 29 | 28.5 | 9.5 | 4.5 | Alpha | 6 | 0 | Knut O Grindvik m fl, Skodje |
| 12 Må Snøg | t f | T | 20 | 20.1 | 6.4 | 2.5 | Tenfj. | 3 | 0 | Nils K Mauren, Utvikbygda |
| 15 Må Håkon | f | T | 16 | 24.0 | 7.0 | 3.3 | Tenfj. | 3 | 0 | Peder K Stafset, Skodje |
| 16 Må Sport | f | T | 11 | 24.0 | 7.0 | 2.8 | Tenfj. | 3 | 0 | Karl O Stenset m fl, Skodje |
| 20 Må Fri | f | T | 24 | 24.0 | 7.5 | 4.3 | Tenfj. | 3 | 0 | Bjarne J Opsgar m fl, Tennfjord |
| 21 Må Thor | f | T | 10 | 22.0 | 6.0 | 3.0 | Tenfj. | 3 | 0 | Edvard K Grindvik, Skodje |

M-SJ Skodje — M-SH Stenshaug.

| Farkostens nummer, art og navn | Anvendelse | Materiale Byggear | Lengde | Bredde | Dybde | Maskin, navn | Antall HK | F. & fangstb. | Eierens (den korresponderende reders) navn og postadresse |
|-----------------------------------|------------|----------------------|--------|--------|-------|-----------------|-----------|---------------|--|
| 22 6/å Frithjof | f | T'82 | 28.0 | 9.0 | 3.5 | — | — | 2 | Stettebygdenes Notlag, Tennfjord |
| 23 4/å — | f | T'60 | 27.1 | 8.0 | 3.2 | — | — | 1 | Skodje Notlag, Skodje |
| 25 6/å — | f | T'? | 28.0 | 9.0 | 3.5 | — | — | 2 | Mørkesets Notlag, Dyrøy i Skodje |
| 27 4/å Slagen | f | T'? | 28.0 | 7.5 | 3.5 | — | — | 1 | Hønningdalens Notlag, Glomsetbygd |
| 28 6/å — | f | T'17 | 27.4 | 8.4 | 3.2 | — | — | 1 | Strømmens Notlag, Skodje |
| 29 4/å — | f | T'12 | 27.0 | 8.0 | 3.8 | — | — | 1 | Holmens Notbruk, Skodje |
| 30 Må Truls | f | T'? | 24.0 | 6.0 | 3.0 | Tenfj. | 3 | 0 | P B Glomset, Glomsetbygd |
| 33 4/å — | f | T'20 | 20.0 | 5.0 | 3.0 | — | — | 2 | Ivar Skodjevåg m fl, Skodje |

M-SV. Stangvik merkedistrikt.

| | | | | | | | | | |
|-----------------------------|-----|------|------|------|-----|----------|----|---|----------------------------------|
| 3 Må Sverre | f k | T'22 | 23.0 | 6.3 | 2.0 | Sleipner | 3 | 0 | K O Møkkelgjerd, Arnes på N.møre |
| 4 Må Sjøblomsten | f k | T'22 | 28.0 | 8.0 | 3.0 | Stærkod. | 4 | 0 | E J Arnes m fl, Arnes på N.møre |
| 5 Må Todalsfjord | f | T'20 | 28.0 | 7.0 | 3.0 | Helseth | 6 | 4 | Johan Aspehaug m fl, Todalen |
| 7 Må Fisk | k f | T'19 | 21.3 | 6.3 | 2.3 | Delvin | 4 | 0 | Fredrik O Trodal, Bøfjorden |
| 8 Ms Sjøblomsten | f | T'05 | 40.0 | 11.5 | 3.5 | Skandia | 6 | 0 | Ole A Kvande, Kvanne |
| 9 Ms Lommen | f | T'28 | 21.5 | 6.0 | 1.8 | Sleipner | 4 | 0 | Lars P Hamnes, Snekkvik |
| 11 Må Sjøfuglen | f | T'28 | 21.0 | 5.0 | 1.8 | Sleipner | 4 | 0 | Einar Hamnes, Snekkvik |
| 13 Må Tor | f | T'26 | 22.0 | 5.5 | 3.0 | Bilm. | 22 | 0 | Teodor Varmøy, Stangvik |
| 14 Må Kinn | f | T'22 | 29.0 | 7.0 | 4.0 | Rollo | 12 | 0 | Ole J Nordvik, Kvanne |
| 15 Må Per | f | T'33 | 23.0 | 6.0 | 3.5 | Sleipner | 6 | 0 | Magnar Bøklep, Bøfjorden |
| 16 Må Sleipner | f | T'35 | 23.9 | 6.4 | 3.2 | Sleipner | 6 | 0 | Lars Varmøy, Snekkvik |
| 17 4/å Virumdal | f | T'33 | 20.2 | 5.3 | 2.6 | — | — | 0 | H O Smitsetfos, Alvundfjord |
| 18 6/å Ormen | f | T'34 | 22.3 | 5.8 | 2.7 | — | — | 0 | Lars M Stensrud, Alvundfjord |
| 19 Må Delpin 1 | f k | T'35 | 24.4 | 6.4 | 4.2 | Sleipner | 5 | 0 | Jakob E Arnes, Arnes på N.møre |
| 20 Må Vesleper | f | T'? | 22.0 | 6.0 | 3.5 | Sleipner | 3 | 0 | Ole J Arnes, Stangvik |
| 21 4/å Lyren | f | T'28 | 17.0 | 5.3 | 2.1 | — | — | 0 | Lars K Hals, Alvundfjord |
| 23 4/å Nordlys | f | T'24 | 17.0 | 5.0 | 2.0 | — | — | 0 | Magnus O Søyset, Kvanne |
| 24 Må Sleipner | f | T'37 | 21.0 | 6.0 | 2.3 | Sleipner | 2 | 0 | Nils Flessen, Snekkvik |
| 25 Må Svanen | f | T'29 | 24.0 | 7.0 | 4.0 | Rollo | 6 | 1 | Anders T Fiske, Alvundfjord |
| 26 Bf Odd | f | T'23 | 31.9 | 6.4 | 3.2 | Bolind. | 8 | 0 | Olaus J Ness, Stangvik |
| 27 4/å Tor | f | T'28 | 25.5 | 7.4 | 3.2 | — | — | 3 | Albert O Halset, Todalen |
| 28 Mgs Aurora ¹⁾ | k t | T'75 | 73.0 | 21.3 | 9.4 | Union | 80 | 0 | Sten H Nes, Stangvik |

M-SH. Stenshaug merkedistrikt.

| | | | | | | | | | |
|----------------------|------|------|------|------|-----|---------|----|---|------------------------------------|
| 1 Må Glimt | f k | T'16 | 26.0 | 7.0 | 3.3 | Hein | 4 | 0 | Johan J Vigum jr, Vihals |
| 2 Ms Frida | sl l | T'10 | 42.0 | 16.5 | 5.4 | Skandia | 12 | 2 | Paul Vikhals, Vihals |
| 3 Mk Trygg | f k | T'12 | 32.0 | 11.0 | 4.0 | Record | 14 | 0 | Jørgen Berg, Kjorsvikbugen |
| 6 Må — ²⁾ | k f | T'13 | 23.0 | 8.0 | 4.5 | Gideon | 5 | 0 | Ole Hjelanes m fl, Arvågsfjord |
| 7 8/å — | k f | T'08 | 20.0 | 5.0 | 2.0 | — | — | 0 | Ole O Hjelanes, Arvågsfjord |
| 8 Mk Fremad | k | T'17 | 38.0 | 14.0 | 7.5 | Finnøy | 24 | 3 | Gustav Berg, Vihals |
| 9 Mk Hjalmar | k | T'34 | 34.0 | 10.0 | 6.0 | Bolind. | 8 | 0 | Jonas Skipnes, Dromnessundet |
| 11 Mk Fiskeren | t | T'10 | 37.0 | 12.0 | 6.0 | Gideon | 6 | 0 | Arne Skibnes, Dromnessundet |
| 12 8/å — | f k | T'08 | 25.0 | 5.0 | 2.0 | — | — | 0 | Knut K Helland m fl, Arvågsfjord |
| 13 Mk Falken | f | T'16 | 27.0 | 9.0 | 4.0 | Dan | 6 | 2 | Eiler Wessel, Vihals |
| 14 8/å — | k f | T'05 | 23.0 | 5.0 | 2.0 | — | — | 0 | Johan J Skibnes, Dromnessundet |
| 15 8/å — | k f | T'00 | 23.0 | 5.0 | 1.8 | — | — | 0 | Hans J Skar, Dromnessundet |
| 16 8/å — | k f | T'03 | 23.0 | 5.0 | 1.8 | — | — | 0 | Ole J Rognan, Dromnessundet |
| 18 8/å — | k f | T'06 | 22.0 | 5.0 | 2.0 | — | — | 0 | Ole M Skar, Dromnessundet |
| 19 8/å — | f k | T'10 | 23.0 | 5.0 | 2.0 | — | — | 0 | Ola K Hjellen, Arvågsfjord |
| 20 Må Nordlys | f k | T'18 | 22.0 | 5.5 | 3.0 | Rollo | 4 | 0 | Lars O Dromnes, Dromnessundet |
| 21 Ms Hildur | f k | T'24 | 28.0 | 8.0 | 5.0 | Gideon | 6 | 1 | Just J Solvang m fl, Kjorsvikbugen |

| Farkostens nummer, art og navn | Anvendelse | Materiale Byggear | Lengde | Bredde | Dybde | Maskin, navn | Antall HK | F. & fangstb. | Eierens (den korresponderende reders, navn og postadresse |
|-----------------------------------|-----------------|----------------------|--------|--------|-------|-----------------|-----------|---------------|--|
| 23 6/å | — | f | T'18 | 28.0 | 10.0 | 4.0 | — | 2 | Ole A Ulfnes m fl, Vihals |
| 23 8/å | — | f k | T'01 | 22.0 | 5.0 | 1.8 | — | 0 | Martin I Arvåg, Arvågsfjord |
| 24 8/å | — | f k | T'02 | 21.0 | 4.5 | 1.8 | — | 0 | Ole E Stemschaug, Arvågsfjord |
| 25 6/å | — | f | T'06 | 29.5 | 8.0 | 3.5 | — | 1 | Knut P Fævelen m fl, Arvågsfjord |
| 26 Må | — ¹⁾ | f k | T'06 | 25.0 | 6.0 | 3.0 | Gideon | 3 | Knut O Fævelen, Vihals |
| 27 8/å | — | f k | T'14 | 21.0 | 5.0 | 2.3 | — | 0 | Joh J Remundseth, Vihals |
| 28 6/å | — | f | T'? | 37.8 | 8.0 | 2.5 | — | 1 | Nynotbruket, Arvågsfjord |
| 29 8/å | — | f k | T'05 | 23.0 | 5.0 | 1.8 | — | 0 | Knut O Spjøtvold, Dromnessundet |
| 31 8/å | — | f k | T'08 | 23.0 | 5.0 | 2.0 | — | 0 | Albert T Ulfnes, Vihals |
| 32 8/å | — | f k | T'02 | 23.0 | 5.0 | 2.0 | — | 0 | Eilert E Ledal, Kjørsvikbugen |
| 33 Må Aktiv | — | f k | T'21 | 20.0 | 6.0 | 3.0 | Rollo | 8 | Arne P Havnvik, Arvågsfjord |
| 34 6/å | — | f | T'96 | 35.1 | 8.5 | 3.2 | — | 3 | Iver I Fævelen m fl, Arvågsfjord |
| 37 8/å | — | f k | T'07 | 23.0 | 5.0 | 2.0 | — | 0 | Mads H Ulfnes, Vihals |
| 38 10/å | — | f k | T'80 | 23.0 | 5.5 | 2.5 | — | 0 | Ole L Dromnes, Dromnessundet |
| 39 8/å | — | f k | T'80 | 22.0 | 5.0 | 2.0 | — | 0 | P O Spjøtvold, Dromnessundet |
| 40 8/å | — | f k | T'06 | 22.0 | 4.8 | 1.8 | — | 0 | Ole A Ulfnes, Vihals |
| 41 Mk Roald | — | k f | T'14 | 33.0 | 10.4 | 5.2 | Gideon | 6 | M J Kjorsvik, Kjørsvikbugen |
| 42 8/å | — | f | T'10 | 22.0 | 6.0 | 3.0 | — | 0 | Edvard A Hjelen, Arvågsfjord |
| 43 8/å | — | f k | T'06 | 21.0 | 4.5 | 1.8 | — | 0 | T L Kammen, Arvågsfjord |
| 44 10/å | — | f k | T'02 | 25.6 | 5.8 | 2.0 | — | 0 | E E Huseby m fl, Kjørsvikbugen |
| 45 Mk Sjøblomsten | — | f k | T'37 | 37.0 | 10.5 | 5.0 | Bolind. | 10 | J Tevik m fl, Dromnessundet |
| 46 Mk Agnes | — | f k | T'10 | 38.0 | 12.0 | 5.0 | Rap | 12 | T T Ulfnes m fl, Vihals |
| 49 Mk Romund | — | f k | T'29 | 35.5 | 10.0 | 5.0 | Skandia | 8 | John H Romundset, Vihals |
| 50 Mk Viking | — | f k | T'13 | 39.0 | 12.5 | 4.5 | Finnøy | 8 | Arne Havnvik, Arvågsfjord |
| 51 Ms Roa | — | f sl 1 | T'06 | 35.6 | 15.4 | 4.6 | Avance | 16 | K O Romundset m fl, Vihals |
| 52 8/å | — | f | T'07 | 27.0 | 8.0 | 4.0 | — | 0 | Lornts Lesund, Dromnessundet |
| 54 Ms Kvikk | — | f k | T'30 | 38.0 | 10.0 | 5.0 | Avance | 10 | A O Skipnes m fl, Dromnessundet |
| 56 Ms Liv | — | f | T'93 | 35.0 | 13.0 | 5.0 | Rap | 12 | Tore Ulfnes m fl, Vihals |
| 57 4/å | — | f | T'30 | 24.0 | 6.0 | 3.0 | — | 3 | Knut O Fævelen, Vihals |
| 58 Må Kvikk | — | f k | T'36 | 25.0 | 7.5 | 3.0 | Motor | 5 | E J Romundset m fl, Vihals |
| 59 Mk Glimt | — | f | T'15 | 47.5 | 14.5 | 7.5 | Levahn | 20 | Jonas Sagli m fl, Kjørsvikbugen |
| 60 6/å Lydia | — | f | T'18 | 30.5 | 10.0 | 3.0 | — | 1 | Sv Spjøtvold m fl, Dromnessundet |
| 61 Så | — | k | T'09 | 26.0 | 9.0 | 6.0 | — | — | Albert E Ledal, Kjørsvikbugen |
| 62 Mk Brødrene | — | f k | T'19 | 30.0 | 9.0 | 4.0 | Finnøy | 7 | Sv Spjøtvold m fl, Dromnessund |
| 63 Må Sverre | — | f | T'24 | 28.0 | 7.0 | 3.5 | Helseth | 6 | A M Buhaug m fl, Kjørsvikbugen |
| 65 Mk Gerd | — | k f | T'? | 35.5 | 11.5 | ? | Hein | 8 | Hjalmar Kjorsvik, Kjørsvikbugen |
| 71 Mk Sodin | — | f k | T'33 | 30.0 | 9.0 | 4.0 | Hein | 10 | Nils J Kjorsvik, Kjørsvikbugen |

M-SL. Stordal merkedistrikt.

| | | | | | | | | | |
|----------------|-----|------|------|------|-----|---------|----|---|----------------------------------|
| 1 Må Snøgg | f | T'00 | 21.5 | 6.0 | 2.3 | Tenfj. | 3 | 0 | Oluf Skottet, Stordal |
| 3 Må Trygg 2 | f | T'26 | 20.0 | 7.0 | 2.3 | Tenfj. | 4 | 0 | Ole K Vidhammer, Stordal |
| 4 Må Skjortnes | f | T'18 | 21.0 | 6.0 | 3.5 | Tenfj. | 3 | 0 | Knut J Skjortnes, Stordal |
| 5 Mk Harald | f | T'14 | 33.0 | 9.0 | 4.3 | Alpha | 6 | 0 | Peder J Hove m fl, Stordal |
| 6 Må Trygg | f | T'24 | 21.2 | 6.4 | 2.5 | Tenfj. | 3 | 0 | Tore P Vidhammer, Stordal |
| 7 Mk Von | f | T'23 | 30.0 | 8.0 | 4.2 | Heimdal | 10 | 0 | Ole L Hove, Stordal |
| 8 Mk Alf | k f | T'17 | 37.0 | 12.0 | 5.7 | Gideon | 13 | 0 | Jens J Holmen, Stordal |
| 9 Må Driftig | f | T'22 | 20.2 | 6.4 | 3.7 | Tenfj. | 3 | 0 | Peter P Dybdal, Stordal |
| 10 Må Sigeren | f | T'21 | 23.0 | 6.0 | 3.5 | Hjelset | 3 | 0 | Peter E Korsedal, Stordal |
| 11 Må Parat | f | T'18 | 19.0 | 6.0 | 2.5 | Tenfj. | 3 | 0 | Iver R Skottet, Stordal |
| 13 Mk Seir | f | T'22 | 25.0 | 7.0 | 3.0 | Farstad | 5 | 0 | Karl J Holmen, Stordal |
| 16 6/å | — | f | T'? | 27.0 | 7.5 | 3.8 | — | 0 | Stordal Snurpenotlag, Stordal |
| 17 6/å | — | f | T'? | 30.0 | 7.0 | 3.3 | — | 3 | Sivert Hove m fl, Stordal |
| 18 6/å | — | f | T'? | 29.0 | 7.5 | 3.8 | — | 0 | Stordalens gamle notlag, Stordal |

M-SL Stordal — M-SU Sunndal.

| Farkostens nummer, art og navn | Anvendelse | Materiale | Byggeår | Lengde | Bredde | Dybde | Maskin, navn | Antall HK | F. & fangstb. | Eierens (den korresponderende reders) navn og postadresse |
|-----------------------------------|------------|-----------|---------|--------|--------|-------|-----------------|-----------|---------------|--|
| 19 Må Rapp | f | T | ? | 20.0 | 6.0 | 4.0 | Americ. | 2 | 0 | Martin Vinje, Stordal |
| 20 Må Vito | f | T | 28 | 22.0 | 6.0 | 4.0 | Grei | 4 | 0 | Adolf Holtleite m fl, Stordal |
| 21 Må Fart | f | T | 34 | 25.5 | 7.4 | 5.3 | Elefant | 5 | 0 | Sverre Tøsse m fl, Stordal |
| 22 Ms Lio | f | T | 14 | 52.5 | 17.4 | 6.1 | Nygrei | 35 | 1 | Ole L Hove, Stordal |
| 23 Må Snåll | f | T | 34 | 19.1 | 5.7 | 2.7 | Americ. | 4 | 0 | Torstein Tafjord, Dyrkorn |

M-ST. Stranda merkedistrikt.

| | | | | | | | | | | |
|--------------|-----|---|----|------|------|-----|---------|----|---|------------------------------|
| 1 8/å — | f | T | 02 | 17.2 | 5.1 | 1.9 | — | — | 0 | Olav Opsvik, Stranda |
| 2 8/å — | f | T | 05 | 17.2 | 5.2 | 2.2 | — | — | 0 | Nils K Overå, Liabygda |
| 3 4/å — | f | T | 90 | 18.0 | 5.0 | 1.8 | — | — | 0 | Johannes Espebjelle, Stranda |
| 5 Ms Stordal | f t | T | 35 | 23.0 | 8.0 | 3.0 | Volda | 10 | 0 | Hegge Nilsen, Stranda |
| 7 4/å — | f | T | 12 | 15.0 | 4.0 | 2.0 | — | — | 0 | Knut Helsem, Stranda |
| 8 4/å — | f | T | 10 | 19.1 | 5.4 | 2.2 | — | — | 0 | Hans Klevberg, Stranda |
| 9 Mk Sverre | h | T | 17 | 34.0 | 12.0 | 6.0 | Alpha | 14 | 2 | O A Kjølås, Stranda |
| 10 M Norden | t | T | 12 | 40.0 | 16.0 | 6.0 | Skandia | 16 | 0 | Jørgen Overå m fl, Stranda |
| 11 M Haugen | t | T | 23 | 34.0 | 11.3 | 6.3 | Finnøy | 15 | 0 | Martin Espebjelle, Stranda |

M-SS. Straumsnes merkedistrikt.

| | | | | | | | | | | |
|--------------------------------------|-----|---|----|------|------|-----|----------|----|---|-----------------------------------|
| 1 Må Bris | f | T | 15 | 22.0 | 6.5 | 4.5 | L. Grei | 4 | 1 | Emil Solstad, Kvisvik |
| 2 Mk Midnatssol | f k | T | 24 | 27.0 | 7.0 | 3.0 | Heimdal | 5 | 0 | Lars T Rakstang, Kanestraum |
| 3 Mj Flora | t | T | 94 | 73.5 | 21.8 | 7.3 | Union | 50 | 0 | Kåre Fløystad, Kanestraum |
| 4 Må Rask | k f | T | 21 | 29.0 | 10.0 | 5.0 | Alpha | 5 | 0 | Tore Sletten, Øydegård |
| 6 Må Fram | f t | T | 33 | 21.2 | 6.4 | 2.2 | Sleipner | 4 | 1 | Reidar Orseth, Øydegård |
| 8 Må Per | f | T | 29 | 20.0 | 5.5 | 4.0 | C. Perf. | 4 | 0 | Jonas Kamsvåg, Kanestraum |
| 9 Må Anna | f k | T | 13 | 28.0 | 9.0 | 4.2 | Gideon | 4 | 0 | Aron Faksvåg, Nastad |
| 10 Må Sjøfugl | f | T | 14 | 22.0 | 6.0 | 3.5 | Rollo | 6 | 0 | Anders Nastad, Nastad |
| 11 Må Fremad | f k | T | 27 | 28.0 | 8.5 | 4.0 | Hjelset | 4 | 0 | Ole Vikan, Kanestraum |
| 12 Ms Helene | t | T | 36 | 28.0 | 8.0 | 3.0 | Heimdal | 7 | 0 | Tore Nastad, Nastad |
| 13 Ms Sæl | k f | T | 25 | 33.5 | 10.0 | 4.0 | Levahn | 8 | 2 | H Kamsvåg m fl, Kvisvik |
| 14 Ms Bella | f | T | 13 | 34.0 | 13.0 | 5.5 | Finnøy | 7 | 0 | Josef Værnes, Nastad |
| 15 Må Rapp | f k | T | ? | 30.0 | 8.0 | 5.0 | Alpha | 8 | 0 | Edv J Kvisvik, Kvisvik |
| 16 Mj Svanhild | k t | T | 89 | 76.5 | 21.3 | 8.4 | Wichm. | 50 | 0 | Nils Fløystad, Kanestraum |
| 17 Må Forsøk | f k | T | 28 | 29.7 | 8.5 | 4.2 | Brunv. | 7 | 0 | Knut Dalen, Kvisvik |
| 18 Må Truls | f k | T | 18 | 25.0 | 7.0 | 3.5 | Sleipner | 5 | 0 | Nils O Treeikrem, Øydegård |
| 19 Må Stanley | f k | T | 28 | 33.0 | 10.8 | 6.0 | Sterkod. | 8 | 0 | Eisten A Skjevlingsnes, Bukksaspa |
| 20 Må Anna | f k | T | 19 | 23.0 | 6.5 | 3.0 | Bjørns. | 4 | 0 | Lars J Kvisvik m fl, Kvisvik |
| 21 Ms Nornen | f k | T | 35 | 36.0 | 11.0 | 5.4 | Finnøy | 10 | 1 | Daniel Anes, Arsund |
| 22 Mj Haralds Minde ¹⁾ | t | T | 72 | 47.5 | 16.6 | 5.9 | Hexa | 12 | 1 | Anders O Kamsvåg, Kanestraum |
| 23 Må Kvikk | f k | T | 28 | 23.0 | 6.0 | 3.0 | F. M. | 5 | 0 | Tron Einset, Øydegård |
| 25 Må Lerka | f k | T | 37 | 23.0 | 7.0 | 3.0 | Ø. M. | 4 | 0 | Peder A Nalsund, Nastad |

M-SU. Sunndal merkedistrikt.

f. t. ingen merkepliktige fiskefarkoster.

1) Omb. 1920.



Kul-kompagniet af 1871
Bergen

Telefon - Central 10 195

Bunkerull
Koks
Cinders

M-SN Sunnlylven — M-SK Sykkylven.

| Farkostens nummer, art og navn | Anvendelse | Materiale | Byggeår | Lengde | Bredde | Dybde | Maskin, navn | Antall HK | F. & fangstb. | Eierens (den korresponderende reders) navn og postadresse |
|--|------------|-----------|---------|--------|--------|-------|-----------------|-----------|---------------|--|
| M-SN. Sunnlylven merkedistrikt. | | | | | | | | | | |
| 1 4/å — | f | T | 97 | 18.0 | 5.0 | 1.7 | — | — | 0 | Arne L Korsbrekke, Sunnlylven |
| 3 4/å — | f | T | 70 | 18.8 | 7.6 | 2.4 | — | — | 0 | Knut L Merok m fl, Geiranger |
| 4 6/å — | f | T | 75 | 28.7 | 9.2 | 3.5 | — | — | 1 | Ole Knivsfå m fl, Geiranger |
| 6 Mk Hugna | t | T | 30 | 29.0 | 8.8 | 5.0 | Hjelset | 5 | 0 | Rasmus O Ljøen, Sunnlylven |
| 7 4/å — | f | T | 10 | 19.0 | 4.8 | 1.8 | — | — | 0 | Ole I Knivsfå, Geiranger |
| 9 Må Abraham | f | T | ? | 23.0 | 6.5 | 3.0 | Hjelset | 4 | 0 | Nils O Stokke, Sunnlylven |
| 10 Mk Njål | f k t | T | 14 | 27.0 | 9.9 | 5.5 | Bilm. | 45 | 0 | Ole K Maråk, Geiranger |
| M-SR. Surnadal merkedistrikt. | | | | | | | | | | |
| 1 Må Drivarn | k f | T | 26 | 29.8 | 9.0 | 3.6 | Stærkod. | 5 | 0 | Th Glærum m fl, Glærem |
| 2 Må Delvin | f k | T | 22 | 22.5 | 6.5 | 2.1 | Delvin | 4 | 0 | Lars Strand, Surna |
| 3 Ms Måge | t k | T | 11 | 33.0 | 11.0 | 6.0 | Rap | 6 | 0 | Torvald J Sæter m fl, Surna |
| 4 Må Trygg ¹⁾ | k f | T | ? | 28.0 | 8.0 | 3.0 | Statt | 4 | 0 | Kristian O Møkkelgjerd, Glærem |
| 5 Må Sjøblomsten | f k | T | 22 | 28.0 | 8.0 | 3.0 | Stærkod. | 4 | 0 | Jonas Ljøflot m fl, Surna |
| 7 Må Parat | f | T | 39 | 28.0 | 9.0 | 3.7 | Brunv. | 7 | 0 | Johan I Øye, Surna |
| 8 Mkr Asta | f k | T | 38 | 38.6 | 13.0 | 6.2 | Skandia | 12 | 0 | Halvard Glærum m fl, Glærem |
| M-SK. Sykkylven merkedistrikt. | | | | | | | | | | |
| 1 Mk Kvikk | t | T | 30 | 27.0 | 8.0 | 4.5 | Alpha | 4 | 1 | Sevrin Lyshol, Sykkylven |
| 2 Mk Verge ²⁾ | k | T | 27 | 52.0 | 14.0 | 6.8 | Finnøy | 42 | 4 | Petter P Jarnes m fl, Ikorannes |
| 3 Mk Valo | t | T | 20 | 37.0 | 12.0 | 5.0 | Hein | 22 | 1 | Bjarne Tusvik, Tusvik |
| 4 Mk Skøpshorn | k | T | 24 | 35.8 | 12.0 | 5.2 | Skandia | 12 | 1 | Jens P Kurseth m fl, Hundeidvik |
| 5 Mk Odd ³⁾ | k | T | 12 | 41.6 | 12.6 | 6.0 | Gideon | 13 | 3 | Lars J Kurseth m fl, Hundeidvik |
| 6 Må Småen | f | T | 31 | 18.0 | 6.0 | 3.2 | Tenfj. | 3 | 0 | Hans P Utgård, Hundeirvik |
| 7 Ms Ekorn | f | T | 25 | 28.0 | 6.0 | 3.0 | Regal | 8 | 0 | Harald Ekorannes, Ikorannes |
| 8 Mk Sverre | k | T | 22 | 27.7 | 10.3 | 3.6 | Hjelset | 6 | 1 | Bjarne P Sætre, Ikorannes |
| 9 4/å — | k f | T | 34 | 19.7 | 6.0 | 2.3 | — | — | 1 | Severin L Welle m fl, Erstad |
| 10 Må Viking | f | T | 36 | 20.0 | 6.0 | 2.5 | Marna | 4 | 0 | Tomas P Jarnes, Ikorannes |
| 11 Ms Jenø | f | T | 28 | 22.0 | 6.0 | 3.5 | Lyn | 5 | 0 | Jens Ekorannes, Ikorannes |
| 12 Ms Jarl | f k | T | 27 | 25.4 | 7.3 | 3.4 | Hjelset | 4 | 0 | Jakob L Riksheim, Tusvik |
| 13 Mk Von | k f | T | 09 | 23.0 | 7.0 | 3.7 | Kampen | 4 | 1 | Petter K Jarnes, Ikorannes |
| 15 Må Gneisten | k f | T | 29 | 21.7 | 6.0 | 2.3 | Wichm. | 2 | 0 | N. Krist. Ungd.forb. v/ S. Ekorannes, Ikorannes |
| 16 Mk Fiks | t | T | 14 | 28.0 | 10.5 | 5.0 | Hjelset | 6 | 1 | Lars J Drabløs, Sykkylven |
| 17 Ms Svanen | t | T | ? | 42.5 | 17.0 | 7.4 | Skandia | 16 | 1 | Johan J Nordvik m fl, Tusvik |
| 18 Må Varden | f | T | 27 | 21.0 | 7.0 | 3.3 | Hjelset | 3 | 0 | Jens J Nordvik, Tusvik |
| 19 Må Tågefyrsten | f | T | 05 | 20.7 | 5.9 | 2.2 | Americ | 4 | 0 | Th S Udtgård, Sykkylven |
| 20 Må Kvikk | t f | T | 28 | 25.0 | 8.0 | 5.0 | Hjelset | 4 | 0 | C K Tusvik, Tusvik |
| 21 4/å — | f | T | ? | 12.7 | 6.0 | 2.2 | — | — | 1 | P B Vik m fl, Sykkylven |
| 22 4/å — | f | T | ? | 21.4 | 6.2 | 2.2 | — | — | 0 | Riksheim's Notlag, Sykkylven |
| 23 Må Stave | f | T | 17 | 18.0 | 4.0 | 2.5 | Evinr. | 1 | 0 | Anton Stave, Ikorannes |
| 24 4/å — | f | T | ? | 21.2 | 5.8 | 2.4 | — | — | 0 | H P Tandstad m fl, Straumgjerde |
| 25 Må Rolf | f | T | 25 | 28.7 | 6.4 | 4.2 | C. Perf. | 12 | 0 | Asbj. Fredriksen, Sykkylven |
| 26 4/å — | f | T | 87 | 26.0 | 5.0 | 3.0 | — | — | 0 | L L Riksheimgjerde m fl, Straumgj. |
| 27 Må Alf | k | T | 10 | 29.0 | 7.6 | 3.2 | Alpha | 4 | 0 | Nils P Aurdal m fl, Sykkylven |
| 28 Må Held | f | T | 16 | 24.4 | 6.7 | 2.6 | Wolver. | 5 | 0 | Jens H J Gjøvenes, Hundeidvik |
| 31 Må Fiks | t t | T | ? | 23.0 | 6.5 | 5.0 | Hjelset | 3 | 0 | Karl Bunistad, Tusvik, Sykkylven |

M-SE Syvde — M-SA Sør-Aukra.

| Farkostens nummer, art og navn | Anvendelse | Materiale | Byggear | Lengde | Bredde | Dybde | Maskin, navn | Antall HK | F. & fangstb. | Eierens (den korresponderende reders) navn og postadresse |
|-----------------------------------|------------|-----------|---------|--------|--------|-------|-----------------|-----------|---------------|--|
| 1 6/å Håbet | f | T | 05 | 25.0 | 8.0 | 3.0 | — | — | 2 | Myklebust Notlag, Syvdsbotn |
| 2 6/å Vikingen | f | T | 05 | 26.3 | 8.5 | 3.4 | — | — | 2 | L K Grebstad m fl, Syvdsbotn |
| 3 Mk Snøgg | k | T | 14 | 34.7 | 13.3 | 6.5 | Volda | 16 | 1 | Knut Arseth m fl, Eidså |
| 4 Mk Torstein | k | T | 14 | 36.0 | 13.0 | 6.7 | Union | 20 | 2 | Johan O Vedlog m fl, Syvdsbotn |
| 5 Må Trygg | f | T | ? | 16.9 | 5.7 | 2.5 | Americ. | 6 | 0 | Ingv. Ulvestad, Syvdsbotn |
| 6 Mk Reidulf | k | T | 30 | 38.0 | 13.5 | 6.5 | Volda | 22 | 2 | Knut M Løset m fl, Syvdsbotn |
| 7 4/å Trygg | f | T | 32 | 21.0 | 6.0 | 2.8 | — | — | 3 | Robert Strømmen, Syvdsbotn |
| 8 Mk Hugin | k | T | 22 | 30.5 | 9.3 | 4.3 | Hein | 12 | 1 | Gustav S Landsværk, Syvdsbotn |
| 9 Må Karsten | k f | T | 20 | 22.5 | 7.9 | 3.5 | Hjelset | 3 | 0 | Alb. P Lillebø m fl, Rovde |
| 10 6/å Blåfjeld | f | T | 08 | 22.6 | 7.6 | 2.5 | — | — | 1 | Syvdsbotn Notlag, Syvdsbotn |
| 11 Mkr Jökul | h k | S | 37 | 114.7 | 19.1 | 10.2 | Diesel | 229 | 3 | M/S «Jökul», Syvdsbotn |
| 12 8/å Odin | f | T | 36 | 29.0 | 8.8 | 3.4 | — | — | 3 | Knut A Vik m fl, Syvdsbotn |
| 14 Mk Havtor | h k | T | 13 | 36.0 | 13.5 | 6.8 | Alpha | 14 | 1 | Knut O Oseberg m fl, Syvdsbotn |
| 15 Må Kvikk | f | T | 27 | 26.6 | 7.4 | 3.7 | Nogva | 4 | 1 | Andreas Liid, Eidså |

M-SE. Syvde merkedistrikt.

M-SA. Sør-Aukra merkedistrikt.

| | | | | | | | | | | |
|--------------------------------|-----|---|----|------|------|-----|---------|----|---|---------------------------------|
| 1 Mk Segeren ¹⁾ | k | T | 20 | 58.0 | 15.8 | 7.7 | Brunv. | 45 | 4 | K E Sølvik m fl, Otroy-Heggdal |
| 2 Mk Rollon ²⁾ | k f | T | 17 | 56.0 | 14.6 | 6.0 | Brunv. | 40 | 3 | Rasm. N Magerøy m fl, Midsund |
| 3 Mk Forsøk ³⁾ | k h | T | 04 | 52.0 | 14.5 | 7.1 | Nygrei | 35 | 3 | J P Misund m fl, Midsund |
| 4 Mk Hein ⁴⁾ | k h | T | 06 | 45.8 | 14.0 | 7.0 | Finnøy | 20 | 3 | Toralf Heggdal m fl, Raknes |
| 5 Mk Håkon ⁵⁾ | k | T | 13 | 54.0 | 14.0 | 7.5 | Brunv. | 50 | 2 | Nils R Magerøy, Midsund |
| 6 Mk Lun ⁶⁾ | h k | T | 14 | 47.0 | 14.0 | 6.7 | Brunv. | 30 | 2 | Peder O Akselvoll m fl, Midsund |
| 7 Mk Sjærgård | k h | T | 13 | 40.0 | 14.0 | 6.7 | Heimdal | 30 | 3 | H A Raknestangen, Raknes |
| 8 Mk Von ⁷⁾ | k | T | 12 | 46.0 | 13.0 | 7.3 | Finnøy | 25 | 2 | Matias R Klauset, Midsund |
| 9 Mkr Gløgg | h k | T | 17 | 51.5 | 15.0 | 7.1 | Finnøy | 60 | 2 | Olav O Tangen m fl, Raknes |
| 10 Mk Platon ⁸⁾ | h k | T | 17 | 58.0 | 15.3 | 7.1 | Wichm. | 40 | 2 | T H Tangen m fl, Midsund |
| 11 Må Von | f | T | 15 | 23.0 | 7.0 | 3.5 | Romsdal | 3 | 1 | Harald P Blø m fl, Midsund |
| 12 Mk Laxen | f k | T | 23 | 32.0 | 9.0 | 5.0 | Finnøy | 12 | 2 | Nils A Orvik m fl, Raknes |
| 13 Mk Merkur | f | T | 09 | 40.0 | 12.5 | 5.4 | Skandia | 10 | 1 | Hilmar K Akselvold, Midsund |
| 14 Mk Brødrene | k | T | 17 | 46.0 | 14.0 | 6.8 | Grei | 32 | 3 | Knut Løken, Midsund |
| 15 Mk Kåbla | f | T | 26 | 35.0 | 10.5 | 5.0 | Skandia | 8 | 1 | Andreas A Tangen, Raknes |
| 16 Mkr Rognar | k h | T | 17 | 47.0 | 13.8 | 6.3 | Heimdal | 28 | 3 | O A Hagset m fl, Otroy-Heggdal |
| 17 Mk Ulabrand ⁹⁾ | h k | T | 14 | 53.0 | 14.0 | 7.3 | Skandia | 20 | 2 | Nils P Misund, Midsund |
| 18 Mk Barden | k h | T | 14 | 40.0 | 14.0 | 6.5 | Finnøy | 16 | 2 | Kr. E K Reiten, Otroy-Heggdal |
| 19 Må Vågar ¹⁰⁾ | k | T | 18 | 40.0 | 9.0 | 4.4 | Helseth | 10 | 1 | Ole Andreassen Orvik, Raknes |
| 20 Mk Bjarne ¹¹⁾ | k | T | 16 | 53.0 | 14.7 | 6.7 | Finnøy | 60 | 3 | Kr. I Breivik m fl, Midsund |
| 21 Mk Ivar Asen ¹²⁾ | k | T | 08 | 38.0 | 13.5 | 5.4 | Hjelset | 15 | 2 | Iver O Tangen, Raknes |
| 22 Må Rapp ¹³⁾ | f | T | 10 | 26.0 | 7.0 | 4.0 | Helseth | 7 | 1 | Matias I Ugelvik m fl, Midsund |
| 23 Mk Arne ¹⁴⁾ | k | T | 12 | 53.0 | 14.5 | 7.7 | Finnøy | 42 | 3 | P I Ræstad m fl, Sundsbøen |
| 24 Mk Von ¹⁵⁾ | k h | T | 15 | 45.0 | 13.0 | 6.6 | Finnøy | 42 | 1 | Kristian O Ravvåg m fl, Raknes |
| 25 Mk Ulabrand | k | T | 09 | 38.0 | 12.5 | 6.5 | Finnøy | 20 | 1 | O A T Ræstad m fl, Sundsbøen |
| 26 Mk Brødrene ¹⁶⁾ | k | T | 12 | 55.0 | 14.4 | 8.2 | Finnøy | 42 | 2 | I K Nygård m fl, Midsund |
| 27 Mk Kvikk ¹⁷⁾ | k | T | 09 | 57.5 | 15.0 | 7.9 | Finnøy | 50 | 2 | T L Bjørnerem m fl, Midsund |
| 28 Mk Brødrene | k | T | 16 | 42.0 | 14.0 | 6.8 | Brunv. | 30 | 3 | Alb A Bjørnerem m fl, Midsund |
| 29 Mkr Snøgg ¹⁸⁾ | t | T | ? | 37.0 | 11.0 | 4.0 | Helseth | 16 | 0 | Anton I Misund, Midsund |
| 30 Må Konkurrent | f | T | 21 | 23.0 | 5.0 | 4.0 | Konkur. | 3 | 1 | Kristian Reiten, Otroy-Heggdal |
| 31 Mk Nordlys ¹⁹⁾ | k | T | 18 | 40.0 | 12.0 | 5.2 | Finnøy | 24 | 1 | Harald P Midsund, Midsund |
| 32 6/å — | f | T | 28 | 27.0 | 8.0 | 4.5 | — | — | 5 | Peder I Misund m fl, Midsund |
| 33 Mk Flid | h f | T | 16 | 36.0 | 11.5 | 5.0 | Alpha | 14 | 1 | Hans T Ravvåg, Raknes |
| 34 Må Sleipner | f | T | 22 | 22.0 | 6.0 | 3.0 | Akselv. | 4 | 0 | Olav A Hagset, Otroy-Heggdal |

1) 19) Omb. 1955. 2) 3) Omb. 1958. 4) Omb. 1951. 5) 17) Omb. 1937. 6) Omb. 1926. 7) 9) Omb. 1936.
8) 11) Omb. 1934. 10) Omb. 1928. 12) Omb. 1920. 13) Omb. 1925. 14) Omb. 1926 og 1936. 15) Omb. 1929.
16) Omb. 1955. 18) Omb. 1925.

| Farkostens nummer, art og navn | Anvendelse | Materiale | Byggår | Lengde | Bredde | Dybde | Maskin, navn | Antall HK | F. & fangstb. | Eierens (den korresponderende reders) navn og postadresse |
|-----------------------------------|------------|-----------|--------|--------|--------|-------|-----------------|-----------|---------------|--|
| 35 Mk Svalen ¹⁾ | k | T | 28 | 47.0 | 12.7 | 6.3 | Brunv. | 20 | 1 | Lars E L Jensen, Midsund |
| 36 Mk Von ²⁾ | k | T | 09 | 44.0 | 13.0 | 6.3 | Helseth | 20 | 2 | R O Hegdal m fl, Otøy-Heggdal |
| 37 Mk Rosendal ³⁾ | k | T | 15 | 46.0 | 13.5 | 6.7 | Brunv. | 40 | 2 | Arne A Orvik, Raknes |
| 38 Mk Juli | k | T | 06 | 66.7 | 17.9 | 7.6 | Wichm. | 30 | 1 | R O Opstad m fl, Otøy-Heggdal |
| 39 Mk Koralen | f | T | 23 | 26.0 | 7.0 | 3.0 | Akselv. | 4 | 0 | Simon M Akselvoll, Midsund |
| 40 Mk Teisten | f | T | 19 | 31.0 | 9.0 | 5.0 | Nogva | 10 | 1 | Arne L Tangen, Raknes |
| 41 8/å | — | T | 25 | 25.0 | 7.0 | 3.0 | — | — | 4 | Peder H Klauset m fl, Midsund |
| 42 Må Sjøblomsten | f | T | 15 | 21.0 | 6.0 | 3.2 | Helseth | 4 | 1 | Rasmus L Solvik, Otøy-Heggdal |
| 43 Må Sleipner | ft | T | 16 | 26.0 | 7.0 | 4.2 | Klauset | 4 | 1 | Johan K Stavik, Sundsbøen |
| 44 Må Trygg | f | T | 19 | 22.0 | 6.5 | 3.0 | Helseth | 4 | 1 | Ludvik M Tautra, Tautra i Romsd. |
| 45 Må Rapp | f | T | 16 | 23.0 | 7.0 | 4.0 | Tenfj. | 3 | 0 | P I Ræstadholm m fl, Sundsbøen |
| 47 Må Viking | f | T | 27 | 31.0 | 10.0 | 4.2 | Gideon | 8 | 1 | Kr. Kristofferson Ugelvik, Midsund |
| 48 Må Sarrotte | ft | T | 00 | 24.0 | 7.0 | 3.5 | Skandia | 3 | 0 | Kristian K Tautra, Otøy-Heggdal |
| 49 Må Ola | ft | T | 20 | 24.0 | 8.0 | 3.5 | Klauset | 4 | 0 | Ole R Hegdal, Otøy-Heggdal |
| 50 Må Tautra | f | T | 18 | 24.0 | 7.0 | 3.2 | Nogva | 3 | 0 | Knut J Tautra, Otøy-Heggdal |
| 51 Må Nordmann | f | T | 18 | 21.0 | 7.0 | 3.0 | Helseth | 6 | 0 | Kr K Reiten, Otøy-Heggdal |
| 52 6/å | — | T | 05 | 29.0 | 8.0 | 5.0 | — | — | 7 | Midsunds Notlag, Midsund |
| 53 6/å | — | T | 14 | 30.0 | 8.5 | 3.5 | — | — | 7 | Bjørnerems Notlag, Midsund |
| 54 6/å | — | T | 04 | 28.0 | 8.0 | 3.0 | — | — | 6 | Gamle Ugelviks Notlag, Midsund |
| 55 6/å Kvik | f | T | 16 | 28.0 | 9.0 | 4.3 | — | — | 6 | Små-Ugelviks Notlag, Midsund |
| 56 Mk Nybania | k | T | 38 | 54.0 | 15.0 | 8.5 | Finnøy | 50 | 2 | Arnet K Nygårdsvik m fl, Midsund |
| 57 6/å | — | T | 07 | 28.0 | 8.0 | 3.0 | — | — | 6 | Raknestangens Notlag, Midsund |
| 58 6/å | — | T | 23 | 29.0 | 7.5 | 3.5 | — | — | 6 | Rakvågs Notlag, Raknes |
| 59 6/å | — | T | 11 | 25.0 | 8.0 | 4.0 | — | — | 6 | Ræstads Notlag, Sundsbøen |
| 60 Mk Remmen | f | T | 24 | 32.0 | 11.0 | 5.0 | Finnøy | 16 | 1 | Peder N Bjørnerem m fl, Midsund |
| 61 Mk Bjarne ⁴⁾ | k | T | 18 | 38.0 | 11.5 | 5.6 | Skandia | 16 | 1 | Erling O Lervik, Midsund |
| 62 Må Viken | f | T | 33 | 28.0 | 7.0 | 4.0 | Grei | 6 | 1 | Paul R Magerøy, Midsund |
| 63 6/å Snøgg | f | T | 18 | 27.0 | 9.0 | 3.5 | — | — | 5 | Snøgg Notlag, Raknes |
| 64 Mk Lettvint | k f | T | 23 | 31.0 | 9.5 | 5.0 | Helseth | 8 | 1 | Harald P Midsund, Midsund |
| 65 6/å | — | T | 24 | 29.0 | 9.0 | 4.0 | — | — | 5 | Raknes Notlag, Raknes |
| 66 6/å | — | T | 00 | 26.0 | 7.0 | 3.0 | — | — | 5 | Sørhegdals Notlag, Midsund |
| 67 6/å | — | T | 37 | 30.0 | 7.0 | 3.3 | — | — | 3 | Bjørnerems Notlag, Midsund |
| 68 6/å | — | T | 18 | 27.0 | 7.0 | 4.0 | — | — | 4 | Elias T Rørset m fl, Sundsbøen |
| 69 Ms Fiskeren ⁵⁾ | f | T | ? | 25.0 | 5.0 | 5.0 | Raknem | 3 | 1 | P P Solholmvik, Otøy-Heggdal |
| 70 Ms Viking ⁶⁾ | f | T | 10 | 24.0 | 7.0 | 3.8 | Helseth | 5 | 1 | Johan P Hegdalsvik m fl, Midsund |
| 71 Må Rapp | f | T | 06 | 22.0 | 7.0 | 3.8 | Heimdals | 3 | 0 | Ole A Olsen Kirkeland, Midsund |
| 72 Ms Knoll | f | T | 10 | 23.0 | 7.0 | 4.5 | Hjelset | 3 | 1 | Johan P Hagen, Midsund |
| 73 Må Kvik | f | T | 23 | 28.0 | 8.0 | 4.3 | Helseth | 6 | 1 | Matias I Tautra, Otøy-Heggdal |
| 74 Må Frednes ⁷⁾ | f | T | 14 | 26.0 | 7.5 | 4.0 | Finnøy | 5 | 1 | Krist R Solholm, Otøy-Heggdal |
| 75 Mk Vester | f | T | 27 | 36.0 | 10.0 | 4.4 | Skandia | 12 | 1 | Ole Teodorsen Orvik m fl, Raknes |
| 76 6/å | — | T | 10 | 25.0 | 8.0 | 3.0 | — | — | 5 | Raknestangens nye notlag, Midsund |
| 77 Må Gangerolv | f | T | 00 | 22.3 | 7.4 | 3.8 | Helseth | 3 | 1 | Rasmus N Magerøy m fl, Midsund |
| 78 4/å | — | T | 34 | 22.0 | 6.5 | 3.0 | — | — | 4 | Peder I Rakvåg m fl, Raknes |
| 79 Mk Trio | f | T | 11 | 35.0 | 11.0 | 5.0 | Levahn | 12 | 1 | Ole O Opstad m fl, Midsund |
| 80 Mk Brøne 4 | k h | T | 30 | 53.5 | 15.0 | 7.3 | Finnøy | 50 | 1 | Oskar O Rakvåg m fl, Raknes |
| 81 Mk Romsdøl | k h | T | 30 | 52.0 | 15.0 | 7.3 | Brunv. | 42 | 4 | Per K Haugen m fl, Raknes |
| 82 6/å | — | T | 31 | 30.0 | 9.0 | 5.0 | — | — | 5 | Hans A Tangen m fl, Raknes |
| 83 Mk Dønning | k h | T | 19 | 50.0 | 15.0 | 6.7 | Brunv. | 42 | 3 | Peder A E Sletten m fl, Midsund |
| 84 Må Glimt | f | T | 35 | 22.0 | 6.0 | 4.0 | Hjelset | 3 | 0 | Elias T Jensen m fl, Otøy-Heggdal |
| 85 Mk Fram | f k | T | 15 | 37.0 | 11.8 | 5.7 | Finnøy | 14 | 1 | E P Ræstad m fl, Sundsbøen |
| 86 8/å | — | T | 32 | 30.0 | 9.0 | 5.0 | — | — | 3 | Oskar J Raknes m fl, Raknes |
| 87 6/å | — | T | 32 | 30.0 | 8.0 | 5.0 | — | — | 3 | Raknes Notlag, Raknes |
| 88 Mk Havbryn | f k | T | 39 | 45.0 | 13.5 | 7.0 | Finnøy | 16 | 2 | Peder K Orten, Raknes |

M-SA Sør-Aukra — M-TF Tresfjord.

| Farkostens nummer, art og navn | Anvendelse | Materiale | Byggår | Lengde | Bredde | Dybde | Maskin, navn | Antall HK | F. & fangstb. | Eierens (den korresponderende reders navn og postadresse |
|-----------------------------------|------------|-----------|--------|--------|--------|-------|-----------------|-----------|---------------|---|
| 89 Mk Ester | f | T | 31 | 36.0 | 12.0 | 4.5 | Hein | 10 | 1 | Hans N Rørset, Sundsbøen |
| 90 Mk Sjøgutten ¹⁾ | f | T | 27 | 29.0 | 7.0 | 2.5 | Helseth | 7 | 1 | S L Heggdalsvik, Midsund |
| 91 Må Lerken | f | T | 23 | 20.0 | 6.0 | 2.9 | Tenfj. | 3 | 1 | K P Raknes m fl, Raknes |
| 92 Mk Sjøfuglen | k | T | 16 | 47.0 | 14.0 | 8.0 | Wichm. | 30 | 3 | K E Krabbevik m fl, Midsund |
| 93 Mk Egil | k | T | 13 | 27.7 | 9.5 | 3.5 | Gideon | 0 | 1 | Nils T Orvik, Raknes |
| 94 Mk Hjelmea | k f | T | 29 | 48.5 | 13.7 | 6.7 | Hjelset | 4 | 2 | Martin M Orvik m fl, Raknes |
| 95 Mk Ingvard ²⁾ | f | T | 18 | 31.0 | 10.0 | 5.0 | Tveit | 11 | 1 | Olav P Blø, Midsund |
| 96 Mk Sjøvik | k t | T | 05 | 67.8 | 19.2 | 9.2 | Finnøy | 60 | 1 | O K Sjøvik m fl, Midsund |
| 97 Må Hugin ³⁾ | f | T | 18 | 28.0 | 8.5 | 5.5 | Hjelset | 3 | 1 | Ole P Solholmvik, Otrøy-Heggdal |
| 98 Mk Høgfjell ⁴⁾ | k f | T | ? | 43.0 | 12.7 | 5.4 | Hjelset | 25 | 1 | Hans A Bjørnerem m fl, Midsund |
| 99 Ms Fiskaren | f | T | 36 | 26.0 | 6.8 | 3.0 | Klausset | 4 | 1 | Kr. J Stavik, Sundsbøen |
| 100 Må Dudu | f | T | 20 | 24.0 | 7.0 | 4.1 | Raknem | 6 | 1 | Rikard H Risvik, Midsund |
| 101 Mk Sjøkvisten | f k | T | 11 | 28.5 | 12.0 | 5.4 | Hjelset | 12 | 1 | Oskar K Stølen m fl, Midsund |
| 102 Må Fram | f | T | ? | 23.0 | 6.0 | 3.3 | Tenfj. | 3 | 1 | Paul Orset, Midsund |
| 103 Må Kobben | f | T | 33 | 23.0 | 5.0 | 5.0 | Sleipner | 5 | 0 | Peder J Nygård, Sundsbøen |
| 104 Ms Trygg ⁵⁾ | f t | T | 98 | 40.2 | 16.2 | 5.5 | Skandia | 20 | 1 | Olav T Misund, Midsund |
| 105 Mj Embla | t | T | 92 | 80.0 | 22.0 | 10.0 | Grei | 45 | 2 | Anton I Misund, Midsund |
| 106 Mk Glimt | k f | T | 18 | 43.5 | 13.3 | 6.5 | Hjelset | 30 | 1 | Olav M Heggdal m fl, Midsund |
| 107 Må Kvikk | f | T | 17 | 25.0 | 8.0 | 5.0 | Hjelset | 3 | 1 | Gunnar J Misund, Midsund |
| 108 Må Glup | f | T | 22 | 23.0 | 6.5 | 4.0 | Grei | 6 | 1 | Iver A I Røiset m fl, Sundsbøen |
| 109 Ms Tor | f | T | 35 | 22.0 | 7.0 | 2.8 | Hexa | 6 | 1 | Ole E Klausset, Rakvåg, Raknes |

M-TV. Tingvoll merkedistrikt.

| | | | | | | | | | | |
|---------------|-----|---|----|------|------|-----|----------|----|---|---------------------------------|
| 1 Må Ferro | f | T | 24 | 27.0 | 8.0 | 4.0 | Heimdal | 15 | 2 | Henrik H Solli m fl, Tingvoll |
| 2 Mk Solon | k t | T | 14 | 38.0 | 12.0 | 5.0 | Skandia | 10 | 2 | Edv Larsen m fl, Flemma |
| 4 Må Skarven | f | T | 00 | 20.0 | 5.0 | 3.0 | C. Perf. | 2 | 0 | Olav Roaldset, Torjulvågen |
| 5 Må Kvik | f | T | 29 | 21.0 | 6.5 | 3.5 | F. M. | 5 | 0 | A M Haltvik m fl, Flemma |
| 6 Må Finn | f | T | 34 | 14.0 | 4.0 | 3.0 | Motor | 1 | 0 | Johannes Ranheim, Tingvoll |
| 7 Må Troll | f | T | 23 | 24.0 | 5.0 | 3.0 | Rollo | 4 | 0 | Johs Almvik, Tingvoll |
| 8 Må Sleipner | f | T | 19 | 22.0 | 6.9 | 3.0 | Motor | 6 | 0 | Sverre Bergem m fl, Torjulvågen |
| 9 Ms Havmø | f t | T | 33 | 52.0 | 17.5 | 6.5 | Grei | 25 | 0 | Magnus H Olsen, Torjulvågen |
| 10 Må Thor | f | T | 18 | 24.0 | 6.0 | 3.3 | Sleipner | 6 | 0 | Lars Brubæk, Angvik |
| 11 Må Alen | f | T | 12 | 18.0 | 5.0 | 3.0 | F. M. | 2 | 0 | Arne Storset, Tingvoll |
| 12 Må Tredal | f | T | 33 | 19.0 | 6.4 | 2.5 | Rollo | 6 | 0 | Arvid K Strupstad, Tingvoll |

M-TF. Tresfjord merkedistrikt.

| | | | | | | | | | | |
|--------------|-------|---|----|------|------|-----|----------|----|---|-----------------------------------|
| 1 4/A — | f | T | 15 | 23.9 | 8.0 | 2.8 | — | — | 1 | Syltebakkens Notlag, Tresfjord |
| 2 Må Kjæmpen | k f t | T | 17 | 34.0 | 12.0 | 5.0 | Rap | 9 | 0 | Iver Småge m fl, Tresfjord |
| 3 4/A — | f | T | 00 | 24.3 | 8.4 | 3.7 | — | — | 4 | Sylte Notbruk, Tresfjord |
| 4 Må Iver | k f | T | 21 | 28.0 | 7.0 | 3.0 | Helseth | 6 | 1 | Johan K Hoem, Tresfjord |
| 5 Må Tor | f | T | ? | 25.0 | 7.0 | 3.0 | C. Perf. | 3 | 1 | Ole N Løvik, Tresfjord |
| 6 Må Leik | f k | T | 26 | 24.0 | 7.0 | 3.0 | Brunv. | 7 | 1 | John M Villa, Vikebukta i Romsdal |
| 7 Mk Gunnar | f k | T | 30 | 35.0 | 10.0 | 5.0 | Brunv. | 16 | 1 | J M Villa, Vikebukta i Romsdal |
| 9 Ms Juul | f | T | ? | 25.0 | 9.6 | 4.8 | Nogva | 3 | 1 | Ivar Vestnes m fl, Vestnes |
| 10 Må Rap | f | T | 30 | 23.0 | 6.5 | 2.7 | F. M. | 6 | 0 | Kristen J Skorgenes, Skorgevik |

1) Omb. 1936. 2) Omb. 1937. 3) Omb. 1938. 4) Omb. 1933. 5) Omb. 1912.

ANTIPARASIT-T

mot sopp og råte i spant og stevn.
WILLIAM NAGEL A/S, OSLO.

| Farkostens nummer, art og navn | Anvendelse | Materiale | Byggeår | Lengde | Bredde | Dybde | Maskin, navn | Antall HK | F. & fangstb. | Eierens (den korresponderende reders) navn og postadresse |
|-----------------------------------|------------|-----------|---------|--------|--------|-------|-----------------|-----------|---------------|--|
| 1 Mk Flid | k | T | 28 | 31.0 | 9.0 | 5.0 | Bolind. | 12 | 0 | Kristian Solbak, Tømmervåg |
| 4 Ms Aktiv | k f | T | 14 | 30.0 | 9.0 | 4.0 | Stærkod. | 5 | 0 | Torvold T Langholm, Tømmervåg |
| 5 Mk Bergthora | h | T | 81 | 78.3 | 20.6 | 10.3 | Skandia | 50 | 2 | Johan Svensvik, Tømmervåg |
| 6 Må — | f k | T | 04 | 28.5 | 8.0 | 5.0 | Hein | 4 | 0 | Peder H Ørbog, Nordheim |
| 7 Må Fix | k | T | 16 | 28.0 | 8.5 | 4.0 | Stærkod. | 5 | 0 | Berge N Holmvik m fl, Vinsternes |
| 8 Må Hans | f | T | 20 | 18.0 | 5.5 | 2.5 | C. Perf. | 4 | 0 | Hans Ersvik, Sør-Halsnes |
| 9 Ms Løperen | k | T | 10 | 43.0 | 15.0 | 7.0 | Hein | 16 | 4 | Peder O Lindvåg m fl, Tømmervåg |
| 10 Må Excellent | f k | T | 08 | 22.0 | 6.0 | 2.5 | Excell. | 3 | 0 | Sivert J Fuglvåg, Fuglvåg |
| 11 Må Kvik | f | T | 24 | 23.0 | 6.0 | 2.8 | Sabb | 5 | 0 | Petter J Karlsvik, Fuglvåg |
| 12 Må Kvikk | k | T | 34 | 28.0 | 9.0 | 4.0 | Union | 7 | 0 | Jonas B Golmen m fl, Tømmervåg |
| 13 Må Togo | k | T | ? | 28.0 | 9.0 | 4.0 | Dahl | 5 | 0 | O H Brandsvik m fl, Leira på Nordmøre |
| 14 Mk Prøv | k | T | 23 | 29.4 | 9.3 | 5.0 | Møring. | 6 | 0 | Johan Stranden, Tømmervåg |
| 15 Må Håbet | f | T | 28 | 20.7 | 5.3 | 3.1 | Meteor | 4 | 0 | H J Berget, Fuglvåg |
| 16 Må Talgsjøn | f k | T | 23 | 29.0 | 9.0 | 4.0 | Bolind. | 8 | 0 | Albert A Langholm, Tømmervåg |
| 17 Må Fram | f | T | 35 | 23.0 | 7.0 | 3.0 | F. M. | 5 | 0 | Jakob Fuglevåg, Fuglevåg |
| 18 Må Delfin | f | T | 10 | 33.0 | 12.0 | 5.0 | Force | 5 | 0 | Anders Djupvik m fl, Indresæter |
| 19 Må Sørholm | f | T | 18 | 18.0 | 6.0 | 3.0 | Rollo | 6 | 0 | Anders B Langholm, Tømmervåg |
| 20 Må Brakar | k f | T | 28 | 27.0 | 8.5 | 3.5 | Gideon | 5 | 0 | Karl Fosslund, Leira på N.møre |
| 21 Ms Hamnasund | f k | T | 05 | 36.0 | 11.0 | 4.4 | Alpha | 10 | 0 | Albert Engvik, Tømmervåg |
| 22 Må Sleipner | k f | T | 24 | 23.5 | 7.0 | 3.0 | Sleipner | 5 | 0 | Edvard Lervåg m fl, Tømmervåg |
| 23 Må Sleipner | k f | T | 17 | 22.0 | 5.5 | 2.6 | Sleipner | 5 | 0 | Endre Roaldset, Sør-Halsnes |
| 24 Mk Liv | k | T | 26 | 34.0 | 10.0 | 5.0 | Stærkod. | 8 | 0 | I Knutshaug m fl, Indresæter |
| 25 Mk Heim | k | T | 29 | 28.0 | 9.5 | 4.0 | Stærkod. | 6 | 0 | Alb. Øverland, Leira på Nordmøre |
| 26 Må Hindenburg | f | T | 38 | 29.3 | 9.3 | 3.6 | Grei | 7 | 0 | Erling Golmen, Tømmervåg |
| 27 Må Orion | k | T | 35 | 25.5 | 8.0 | 4.2 | F. M. | 6 | 0 | Ole Lien, Fuglvåg |
| 28 Må Prøven | k | T | 12 | 28.0 | 8.0 | 3.7 | Finnøy | 4 | 0 | Th. H Ødegård, Leira på Nordmøre |
| 29 Ms Fram | k h | T | 06 | 37.0 | 12.0 | 5.0 | Gideon | 11 | 4 | Albert Dahle, Leira på Nordmøre |
| 30 Mgs Ideal | h t | T | 92 | 82.6 | 22.2 | 8.4 | Wichm. | 50 | 0 | Paul Strand, Tømmervåg |
| 31 Må Vikmann | f | T | 36 | 19.2 | 6.0 | 2.6 | Sabb | 4 | 0 | Hans J Ornbostad, Nordheim |
| 32 Må Alken | k | T | 27 | 26.0 | 8.0 | 5.0 | Helseth | 6 | 0 | Sigurd Sørnes, Tustna |
| 33 Må Kvikk | f t | T | ? | 24.0 | 8.0 | 3.0 | Solo | 5 | 0 | Johan A Golmen, Tømmervåg |
| 34 Må Jætta | k f | T | 13 | 28.0 | 8.3 | 4.0 | Gideon | 4 | 0 | Peder P Storvik, Nordheim |
| 35 Må Viggo | k f | T | 25 | 30.0 | 9.0 | 6.0 | Stærkod | 5 | 0 | Erling Glomstad, Indresæter |
| 36 Må Von | k | T | 27 | 25.0 | 8.0 | 4.2 | Glimt | 5 | 0 | Nils Hammerbugt, Leira på N.møre |
| 37 Må Blink | f | T | 35 | 25.0 | 7.0 | 3.0 | Sleipner | 5 | 0 | Sverre Inderberg, Indresæter |
| 39 Mk Trio ¹⁾ | k f | T | 16 | 31.0 | 9.0 | 5.0 | Helseth | 7 | 0 | Trond J Lervåg, Tømmervåg |
| 40 Må Hildur | k t | T | 17 | 31.0 | 9.0 | 4.0 | Stærkod. | 5 | 0 | Olav Skarset m fl, Leira på N.møre |
| 41 Ms Teisten | k h | T | 09 | 29.0 | 9.3 | 4.2 | Heros | 5 | 0 | L Leiren m fl, Leira på N.møre |
| 42 Mk Mågen | k f | T | 16 | 30.8 | 9.6 | 3.8 | Alpha | 6 | 0 | Rolf Kalvik m fl, Gullstein |
| 43 Må Falken | f k | T | 33 | 24.0 | 6.0 | 4.0 | Stærkod. | 3 | 0 | Johan M Grip, Tustna |
| 44 Må Prøven | f k | T | 16 | 31.0 | 8.0 | 3.5 | Stærkod. | 4 | 0 | Ole O Nygård, Gullstein |
| 45 Mk Neptun | k f | T | 16 | 36.0 | 11.3 | 6.0 | Gideon | 16 | 3 | Nils Nordbæk m fl, Tømmervåg |
| 46 Må Tustna | k | T | 15 | 31.0 | 9.5 | 4.5 | Stærkod. | 5 | 0 | Johan Johansen, Nordheim |
| 49 Mk Olaf ²⁾ | f t | T | 19 | 29.7 | 8.0 | 3.5 | Gideon | 6 | 0 | Kr. O Leren m fl, Leira på N.møre |
| 50 Må Vågen | f | T | 28 | 22.0 | 6.0 | 3.0 | Marna | 4 | 0 | Johannes K Golmen, Tømmervåg |
| 51 Må Trygg | f | T | 35 | 20.5 | 6.0 | 3.0 | Ø. M. | 3 | 0 | Ingvald Hundhammer, Nordheim |
| 52 Mk Tor ³⁾ | k | T | 19 | 32.3 | 10.8 | 5.8 | Skandia | 8 | 0 | Leif L Leiren, Leira på N.møre |
| 53 Må Havdur | k f | T | 30 | 30.0 | 9.5 | 4.0 | Glimt | 8 | 0 | Johannes K Hals, Indresæter |
| 54 Må Rapp | f | T | ? | 23.0 | 7.0 | 4.0 | Sterk | 6 | 0 | Ajh. E Dahle, Leira på Nordmøre |
| 55 Mk Forsøk | f k | T | 13 | 28.0 | 7.9 | 3.2 | Alpha | 3 | 0 | Kristian Ødegård, Gullstein |

| Farkostens nummer, art og navn | Anvendelse | Materiale | Byggeår | Lengde | Bredde | Dybde | Maskin, navn | Antall HK | F. & fangstb. | Eierens (den korresponderende reders) navn og postadresse |
|-----------------------------------|------------|-----------|---------|--------|--------|-------|-----------------|-----------|---------------|--|
| 56 Må Rovik | f k | T | 20 | 22.0 | 7.0 | 2.5 | Sleipner | 4 | 0 | Johannes Jørgenvåg, Tømmervåg |
| 58 Må Bækholmen | k t | T | 19 | 30.0 | 10.0 | 4.5 | Stærkod. | 5 | 0 | A Strømsholm, Tømmervåg |
| 59 8/å — | f | T | 95 | 22.0 | 6.0 | 3.0 | — | — | 0 | Nils A Sagvik, Nordheim |
| 60 Ms Signal | k f | T | ? | 28.0 | 9.0 | 3.7 | Stærkod. | 5 | 0 | Edvin Amundsen, Leira på N.møre |
| 61 Må Thyra | k f | T | 28 | 23.0 | 7.0 | 2.5 | Sleipner | 6 | 0 | Peder Utheim, Tømmervåg |
| 62 8/å — | k | T | 91 | 24.2 | 6.0 | 2.0 | — | — | 0 | Kristian Volden, Nordheim |
| 64 Må — | f | T | 14 | 22.3 | 6.4 | 3.2 | Meteor | 4 | 0 | Albert A Golmen, Tømmervåg |
| 65 Ms Teisten ¹⁾ | k f | T | 23 | 30.0 | 9.0 | 3.5 | Helseth | 10 | 0 | Peder K Leiren, Leira på N.møre |
| 66 Må Kampen | f k | T | 25 | 22.0 | 6.3 | 3.5 | Delvin | 5 | 0 | Anders T Breivik, Tømmervåg |
| 67 Må Sleipner | f k | T | 16 | 22.0 | 6.0 | 2.8 | C. Perf. | 4 | 0 | Pedor B Gullsten, Gullstein |
| 68 ?/å — | f | T | 12 | 27.0 | 8.0 | 3.0 | — | — | 0 | Aug H Ormbostad m fl, Nordheim |
| 69 ?/å — | f | T | 70 | 27.0 | 8.0 | 3.0 | — | — | 0 | Aug H Ormbostad m fl, Nordheim |
| 70 Må Skjøning | k | T | 20 | 30.0 | 9.0 | 4.0 | Hjelset | 4 | 0 | Anders Fjellingsdal, Indresæter |
| 71 Må — | f k | T | 20 | 20.3 | 5.8 | 2.3 | Sleipner | 3 | 0 | Albert E Melo, Leira på N.møre |
| 72 Må Brødrene | k f | T | 31 | 29.7 | 9.0 | 3.7 | Helseth | 7 | 0 | Jakob Berge, Leira på Nordmøre |
| 73 Må Nordholm | f k | T | 20 | 23.0 | 6.0 | 2.5 | Sleipner | 5 | 0 | Edv Andersen m fl, Tømmervåg |
| 74 8/å — | k | T | 10 | 24.7 | 6.3 | 2.3 | — | — | 0 | Edv A Ormbostad, Nordheim |
| 75 Må Sjøfuglen | f | T | 08 | 24.3 | 6.2 | 2.1 | Bridgep. | 4 | 0 | Kristian Storslett, Fuglvåg |
| 76 Må Vink | f | T | 34 | 19.0 | 5.5 | 3.0 | Skandia | 4 | 0 | Kristian Åheim, Gullstein |
| 77 Må Mågen | k f | T | 16 | 17.5 | 6.0 | 3.0 | Sleipner | 4 | 0 | Ole Solstad, Tømmervåg |
| 78 Må Trygg | k f | T | 31 | 21.8 | 6.0 | 2.8 | Marna | 6 | 0 | Peder Ørbog, Tømmervåg |
| 79 Må Lyn | f | T | 31 | 22.0 | 7.0 | 3.0 | Waterm. | 7 | 0 | Olav Vasli, Nordheim |
| 81 Må Urd | f k | T | 22 | 24.0 | 7.0 | 3.0 | Helseth | 4 | 0 | Bastin Storebog, Nordheim |
| 82 Må Moyslått | f k | T | 38 | 24.5 | 7.5 | 3.0 | Sterkod. | 4 | 0 | Thore O Langholm, Tustna |
| 83 Må Odd | f k | T | 23 | 29.5 | 8.5 | 3.2 | Alpha | 8 | 0 | P Brandsvikhaug, Leira i Nordm. |
| 84 Må — | f k | T | 20 | 20.0 | 5.0 | 3.0 | F. M. | 4 | 0 | Ole J Golmen, Tømmervåg |
| 85 Ms Trygg ²⁾ | f k | T | 22 | 30.0 | 9.0 | 3.7 | Gideon | 6 | 0 | Edvard Elven m fl, Gullstein |
| 89 Ms Lun ³⁾ | f k | T | ? | 30.0 | 10.0 | 5.0 | Glimt | 10 | 0 | Kristoffer G Sandvik, Nordheim |
| 90 Må Habil | k | T | 23 | 28.0 | 8.0 | 4.0 | Stærkod. | 4 | 0 | Toralf Reiten, Leira på N.møre |
| 91 Må Grane | f k | T | 23 | 30.0 | 9.0 | 4.0 | Alpha | 6 | 0 | Arne Fuglvåg, Indresæter |
| 92 Ms Trygg ⁴⁾ | k f | T | 17 | 38.0 | 12.0 | 6.0 | Heros | 6 | 0 | Edv. N Fjærvik m fl, Tømmervåg |
| 94 6/å — | f | T | 17 | 27.6 | 9.3 | 4.0 | — | — | 1 | Ormbostad gamle notlag, Nordheim |
| 95 6/å — | f | T | 95 | 34.0 | 8.0 | 2.8 | — | — | 0 | Ormbostad gamle notlag, Nordheim |
| 96 Må Elisabet | f | T | 20 | 22.3 | 6.8 | 3.2 | F. M. | 4 | 0 | John Sandbukt, Nordheim |
| 97 Må Sjøfuglen | k | T | 17 | 24.0 | 6.0 | 3.0 | Sleipner | 4 | 0 | Johan Hestvik, Tømmervåg |
| 98 Mk Hird | f k | T | 24 | 33.0 | 9.4 | 4.4 | Nygrei | 14 | 0 | Nils H Sagvik m fl, Nordheim |
| 99 Må — | f | T | 23 | 22.0 | 7.0 | 2.8 | Rollo | 6 | 0 | Kr M Fikkan, Tømmervåg |
| 100 Må Alard | f k | T | 23 | 24.0 | 7.0 | 3.0 | Hjelset | 4 | 0 | Jøhs Fjellingsdal, Indresæter |
| 101 Må Nap | f t | T | 27 | 26.0 | 8.0 | 5.0 | Gideon | 4 | 0 | Ole Grønsæth, Leira på N.møre |
| 102 Må Prøven | k | T | 24 | 25.5 | 7.4 | 4.7 | Sterk | 5 | 0 | Ole Vestnes, Leira på N.møre |
| 103 6/å — | f | T | 25 | 25.0 | 8.0 | 3.0 | — | — | 0 | Ormbostad nye notlag, Nordheim |
| 104 Må Luna | f | T | 35 | 26.0 | 8.0 | 6.0 | Sleipner | 6 | 0 | Nikolai A Karlsvik, Fuglvåg |
| 106 Må Fri | f k | T | 24 | 32.0 | 9.0 | 5.2 | Gideon | 4 | 0 | Astr. Johansen, Leira på N.møre |
| 107 Må Liv | f | T | 25 | 25.0 | 7.4 | 3.2 | Heimdal | 5 | 0 | Jonas T Tømmervåg, Tømmervåg |
| 108 Mk Sjøblomsten | k | T | 16 | 28.0 | 10.3 | 4.5 | Wichm. | 10 | 0 | Bjarne Gullsten m fl, Gullstein |
| 109 8/å — | f k | T | 73 | 25.0 | 7.0 | 3.5 | — | — | 0 | Ole H Sandshamm, Foldjorden |
| 110 Må Petter | k | T | 25 | 24.4 | 7.4 | 4.2 | Helseth | 4 | 0 | Ludv. Leren m fl, Leira på N.møre |
| 112 Mk Kråksund | f k | T | 25 | 33.0 | 9.0 | 4.0 | Gideon | 5 | 0 | Adolf E Bekken m fl, Tømmervåg |
| 113 Må Lom | k f | T | 26 | 28.5 | 8.5 | 5.0 | Sterkod. | 5 | 0 | S A Sørvik m fl, Leira på N.møre |
| 114 Mk Hamarsund | f k | T | 26 | 32.0 | 10.5 | 4.3 | Gideon | 14 | 0 | Benj. J Golmen m fl, Tømmervåg |
| 115 Må Blåfjeld | f k | T | 26 | 28.0 | 9.0 | 4.0 | Heimdal | 7 | 0 | Nikolai Fjellingsdal, Indresæter |
| 116 Mk Lillesund | k f | T | 26 | 37.0 | 10.5 | 5.3 | Nygrei | 20 | 0 | E A Ormbostad, Nordheim |
| 117 Må Skarven | k | T | 26 | 26.5 | 8.0 | 3.5 | Hjelset | 4 | 0 | Ingebrigt S Fjærvik, Indresæter |
| 118 Må Kyrre | f | T | 20 | 21.0 | 6.0 | 2.3 | Sleipner | 3 | 0 | M Hamnes, Leira på Nordmøre |
| 120 Må Norrøna | f | T | 26 | 25.0 | 7.0 | 4.0 | Heimdal | 4 | 0 | Alfred Nordheim, Nordheim |

1) Omb. 1929. 2) Omb. 1935. 3) Omb. 1930. 4) Omb. 1928 og 1936.

| Farkostens nummer, art og navn | Anvendelse | Materiale | Byggår | Lengde | Bredde | Dybde | Maskin, navn | Antall HK | F. & langsb. | Eierens (den korresponderende reders) navn og postadresse |
|-----------------------------------|------------|-----------|--------|--------|--------|-------|-----------------|-----------|--------------|--|
| 121 Må Imarn | k | T | 30 | 24.0 | 7.0 | 3.0 | F. M. | 6 | 0 | Olaf Lien m fl, Fuglvåg |
| 122 Må Kvik | ft | T | 31 | 27.6 | 8.0 | 6.4 | F. M. | 6 | 0 | Bernh Soleim, Nordheim |
| 123 Må Trygg | f | T | 26 | 23.0 | 7.0 | 3.3 | Sleipner | 6 | 0 | P J Tømmervåg m fl, Tømmervåg |
| 125 Må Nordlys | fk | T | 32 | 30.0 | 9.0 | 4.0 | Union | 7 | 0 | Olai Klaven, Fuglvåg |
| 126 Må Fram | f | T | 23 | 30.0 | 10.0 | 4.0 | Gideon | 5 | 0 | Jonas Sten, Gullstein |
| 127 8/å | f | T | 23 | 21.5 | 8.0 | 2.5 | — | — | 0 | Sandshamm og Seternes Notlag, Foldfjorden |
| 128 Må Asmund | f | T | 20 | 22.0 | 6.0 | 3.0 | Dahl | 3 | 0 | Andres Follå, Gullstein |
| 129 Må Stampen | f | T | 30 | 22.0 | 6.0 | 3.0 | Sleipner | 5 | 0 | Alfred Husklid, Tømmervåg |
| 130 Må Kvikken | f | T | 23 | 24.0 | 6.8 | 4.0 | Heros | 4 | 0 | Peder O Furunes, Leira på N.møre |
| 131 Må Ingeborg | f | T | 38 | 30.6 | 9.2 | 4.0 | Wichm. | 6 | 0 | G Enge, Gullstein |
| 132 Må Dan | f | T | 36 | 23.0 | 7.0 | 3.0 | Ø. M. | 6 | 0 | P M Jørgenvåg, Tømmervåg |

M-U. Ulstein merkedistrikt.

| | | | | | | | | | | |
|--------------------------------------|------|---|----|-------|------|------|----------|-----|---|------------------------------------|
| 1 Mk Hod | fk h | T | 37 | 65.0 | 17.5 | 8.8 | Union | 60 | 5 | Peter Wolle m fl, Ulsteinvik |
| 2 Må Sverre | f | T | ? | 22.0 | 6.5 | 3.0 | Statto | 5 | 0 | Leif Vattøy, Ulsteinvik |
| 3 Mk Viking | kf | T | 17 | 46.0 | 11.0 | 5.5 | Bergs. | 35 | 0 | Oluf H Sannes m fl, Ulsteinvik |
| 4 Ms Elida | t | T | 92 | 58.0 | 17.0 | 8.0 | Rapp | 45 | 0 | Petter Hofset, Ulsteinvik |
| 5 Mk Noregg ¹⁾ | k | T | 17 | 52.0 | 14.5 | 7.0 | Bolind. | 32 | 2 | Hans A Dimmen m fl, Ulsteinvik |
| 6 Må Sverre | fk | T | 22 | 25.0 | 7.5 | 4.0 | Smevik | 5 | 0 | Martin S Vattøy, Ulsteinvik |
| 7 Mk Fram | kh | T | 17 | 43.0 | 14.5 | 7.1 | Skandia | 40 | 5 | Hans H Haddal m fl, Ulsteinvik |
| 8 Må Anker | f | T | 31 | 20.7 | 6.4 | 4.2 | Americ. | 4 | 0 | Nils R Dimmen, Ulsteinvik |
| 9 Ms Lyn | fk | T | 36 | 23.0 | 6.5 | 4.0 | Klauset | 6 | 0 | Nils L Sundgot, Ulsteinvik |
| 10 Mk Snøeng | k | T | 33 | 33.7 | 7.0 | 4.0 | Helseth | 14 | 1 | Marie Nykrem, Ulsteinvik |
| 11 Mk Fix | kf | T | 12 | 53.0 | 14.0 | 7.2 | Wichm. | 40 | 1 | Alf Ertesvåg m fl, Ulsteinvik |
| 12 Mk Skjold | fk | T | 08 | 42.0 | 13.0 | 7.5 | Hjelset | 30 | 1 | Jakob J Skjeide, Ulsteinvik |
| 13 Mk Straumin- gen ²⁾ | fk | T | 17 | 53.0 | 14.5 | 6.8 | Brunv. | 48 | 1 | R J Sundgot m fl, Ulsteinvik |
| 14 D Lyngøy | h | S | 04 | 86.5 | 16.7 | 8.2 | Damp | 115 | 4 | Johannes R Vik, Ulsteinvik |
| 15 Mk Sleipner ³⁾ | fk | T | 13 | 53.0 | 14.7 | 6.2 | Nygrei | 45 | 1 | Nils P Våga, Ulsteinvik |
| 16 Mk Snøgg | fk | T | 14 | 46.3 | 13.9 | 6.7 | Rap | 45 | 3 | Bjarne L Ulfstein m fl, Ulsteinvik |
| 17 Mk Bjørnulf ⁴⁾ | fk | T | 14 | 48.0 | 13.9 | 7.3 | Rap | 20 | 1 | Andr. K Hasund m fl, Ulsteinvik |
| 18 Mk Von | fk | T | 24 | 45.0 | 14.0 | 6.5 | Alpha | 18 | 1 | Hans L Rappen m fl, Ulsteinvik |
| 19 Mk Von | hk | T | 17 | 41.0 | 13.0 | 6.5 | Skandia. | 25 | 1 | Ingvald Knutsen, Ulsteinvik |
| 20 Må Øyulv | f | T | 16 | 22.0 | 7.0 | 5.0 | Volda | 5 | 0 | Sivert Bjerknæs, Ulsteinvik |
| 21 Må Stegg | f | T | 35 | 13.0 | 6.0 | 5.5 | Hjelset | 2 | 0 | Martin Dimmestøl, Ulsteinvik |
| 22 Mk Solrenning | k | T | 18 | 44.0 | 13.0 | 6.3 | Rapp | 29 | 1 | Sigurd Høvik m fl, Ulsteinvik |
| 23 Mk Fremad | fk | T | 10 | 36.0 | 13.0 | 5.3 | Gangerr. | 20 | 2 | Ole Urke, Ulsteinvik |
| 24 Mk Ranmo | kf | T | 10 | 37.9 | 11.2 | 6.0 | Hein | 14 | 2 | Sverre Urke, Ulsteinvik |
| 25 Mk Kvist ⁵⁾ | fk | T | 08 | 46.2 | 12.0 | 5.0 | Union | 30 | 1 | Ole J Bakke, Ulsteinvik |
| 26 Mk Von ⁶⁾ | fk | T | 12 | 45.0 | 13.5 | 5.3 | Grei | 26 | 1 | Olaf Dimmestøl, Ulsteinvik |
| 27 Mk Ulstein | kh | T | 29 | 45.7 | 15.1 | 6.5 | Rapp | 45 | 2 | Svein H Ulstein m fl, Ulsteinvik |
| 28 Må Reia | f | T | 29 | 29.0 | 5.0 | 4.0 | Gridset | 7 | 0 | Norvald Vattøy, Ulsteinvik |
| 29 Mk Hadarøy | h | J | 11 | 126.0 | 20.8 | 11.6 | Diesel | 300 | 4 | A/S Hadarøy, Ulsteinvik |
| 30 Mk Havlys 2 | sh | T | 13 | 49.0 | 16.4 | 7.5 | Union | 40 | 1 | Rolf K Sundgot m fl, Ulsteinvik |
| 31 D Bell | hk | S | 17 | 110.4 | 19.3 | 9.7 | Damp | 180 | 5 | A/S Snorre, Ulsteinvik |
| 32 Mk Hummeren | fk | T | 38 | 26.0 | 8.0 | 4.5 | Klauset | 8 | 1 | Karsten Vattøy, Ulsteinvik |
| 33 Må Elefant | fk | T | ? | 25.0 | 7.0 | 3.0 | Elefant | 6 | 1 | Torleif Tafjord, Ulsteinvik |
| 34 Mk Reidar | fk | T | 08 | 36.0 | 12.5 | 6.3 | Grei | 24 | 0 | Gudvin R Skjeide, Ulsteinvik |
| 36 Må Balder | kf | T | 21 | 24.0 | 7.5 | 4.0 | Nesset | 4 | 0 | Harald K Skjeide, Ulsteinvik |
| 37 Mk Ertesvåg | xf | T | 12 | 29.0 | 9.0 | 4.2 | Finnøy | 8 | 0 | Ole K Ertesvåg, Ulsteinvik |
| 38 Mk Signal | k | T | 37 | 36.0 | 12.7 | 6.8 | Hein | 26 | 1 | Rasm. P Skeide, Ulsteinvik |
| 39 Må Hatløy | fk | T | 08 | 19.0 | 6.0 | 4.0 | Americ. | 4 | 0 | Enok K Hatløy, Ulsteinvik |
| 40 D Skjervøy ⁷⁾ | fk h | S | 15 | 110.2 | 19.6 | 10.1 | Damp | 170 | 3 | A/S «Skjervøy», Ulsteinvik |

M-U Ulstein — M-VN Vanylven.

| Farkostens nummer, art og navn | Anvendelse | Materiale | Byggeår | Lengde | Bredde | Dybde | Maskin, navn | Antall HK | F. & tangstb. | Eierens (den korresponderende reders) navn og postadresse |
|-----------------------------------|------------|-----------|---------|--------|--------|-------|-----------------|-----------|---------------|--|
| 41 Mk Vårllys | k | T | 12 | 50.0 | 15.0 | 7.0 | Avance | 25 | 3 | Peter P Hatløy m fl, Ulsteinvik |
| 42 Ms Signal | f | T | 24 | 24.0 | 7.0 | 3.5 | Heimdal | 7 | 0 | Gunnar Ulstein, Ulsteinvik |
| 43 Mk Sandøy | f | T | 22 | 30.8 | 9.6 | 3.7 | Skandia | 6 | 0 | Sigmund K Ulstein m fl, Ulsteinvik |
| 44 Mk Vattøy ¹⁾ | h | T | 27 | 55.0 | 15.9 | 8.5 | Rapp | 35 | 1 | Peder L Vattøy m fl, Ulsteinvik |
| 45 Må Sjørøveren | f k | T | 24 | 19.0 | 5.5 | 3.0 | ? | 4 | 0 | Johan R Ytreflo, Ulsteinvik |
| 46 Må Astrid | f k | T | 10 | 22.0 | 5.7 | 2.7 | ? | 3 | 0 | Nils R Saunes, Ulsteinvik |
| 48 Mk Egil ²⁾ | f k | T | 04 | 53.0 | 15.5 | 8.0 | Skandia | 50 | 1 | Johs J Øverland, Ulsteinvik |
| 49 Mbf Ola | k f t | T | 20 | 35.0 | 10.5 | 4.5 | Finnøy | 12 | 0 | Oluf Strand, Ulsteinvik |
| 50 Må Fri | f | T | ? | 23.0 | 6.0 | 2.5 | Americ | 4 | 0 | Kristian Hestad, Ulsteinvik |
| 52 Mk Fiskeren ³⁾ | f k | T | 07 | 47.0 | 13.5 | 6.8 | Grei | 37 | 2 | Josef Skeide, Ulsteinvik |
| 54 Mk Hugin | f k | T | 14 | 40.0 | 14.0 | 6.5 | Alpha | 19 | 1 | Sigv P Saunes m fl, Ulsteinvik |
| 60 Mk Blåtind | f k | T | 35 | 23.4 | 8.5 | 4.3 | Volda | 7 | 0 | Gerh Olsen Djupvik, Ulsteinvik |
| 61 Mk Frigg | f k | T | 20 | 40.0 | 13.7 | 7.2 | Finnøy | 24 | 2 | Hals T Ulfstein m fl, Ulsteinvik |
| 69 Må Per Gynt | f t | T | 16 | 19.0 | 4.5 | 3.0 | Americ. | 4 | 0 | Ole Håkonsholm, Ulsteinvik |
| 75 Må Kobben | f k | T | 10 | 25.0 | 7.7 | 3.3 | Americ. | 6 | 0 | Brødr. Hatløs mek. verk. A/S, U.vik |
| 76 Må Tor | f k | T | ? | 21.0 | 7.0 | 3.5 | Wolver | 6 | 0 | Marius Kleven, Ulsteinvik |
| 77 Mk Havmann ⁴⁾ | k | T | 17 | 53.0 | 14.0 | 7.0 | Brunv. | 35 | 3 | Nils K Garnes m fl, Haddal |
| 78 Mk Napp | f k | T | 14 | 39.0 | 12.5 | 5.0 | Record | 16 | 2 | Bernh P Ytreflo m fl, Ulsteinvik |
| 79 Mk Lyngnes | h k | T | 25 | 51.1 | 14.5 | 8.0 | Finnøy | 42 | 1 | Lars Brevik m fl, Ulsteinvik |
| 80 Mk Dimnavåg ⁵⁾ | k | T | 19 | 60.6 | 15.9 | 7.4 | Grei | 40 | 1 | Bj L Dimmen m fl, Ulsteinvik |
| 82 Må Tjeld ⁶⁾ | f h | T | ? | 23.0 | 6.3 | 3.3 | Tenfj. | 5 | 0 | Johan P Skjeide, Ulsteinvik |

M-VF. Valsøyfjord merkedistrikt.

| | | | | | | | | | | |
|----------------------------|-----|---|----|------|------|-----|----------|----|---|-----------------------------------|
| 3 Må Ørnen | f k | T | 95 | 23.5 | 5.8 | 2.0 | Solo | 4 | 0 | Lars A Todal, Valsøyfjord |
| 4 Må Håpet | f | T | 31 | 17.0 | 5.0 | 3.0 | Atlanta | 4 | 0 | Olaf J Berg, Valsøyfjord |
| 5 Må Kvik | f | T | 28 | 24.0 | 6.0 | 3.0 | C. Perf. | 4 | 0 | Olaus O Stokke, Lerviklandet |
| 6 Ms Nordnes ⁷⁾ | k | T | 19 | 35.0 | 11.0 | 6.0 | Gideon | 13 | 0 | M M Klåtten, Valsøyfjord |
| 7 Må Fram | f | T | 31 | 21.0 | 6.5 | 4.0 | Solo | 6 | 0 | Anders A Gjestad, Valsøyfjord |
| 9 Må Falken | f k | T | 17 | 33.2 | 9.8 | 3.2 | Gideon | 6 | 0 | Georg Betten m fl, Valsøyfjord |
| 11 Mk Borgny | f k | T | 12 | 30.0 | 11.0 | 5.0 | Alpha | 11 | 0 | Holg. Aresvik, Foldfjorden, Indre |
| 15 4/å | k f | T | 20 | 19.5 | 6.0 | 3.0 | — | — | 2 | Edv Eidsli m fl, Valsøybotn |
| 16 Må Glimt | f | T | 34 | 26.0 | 7.5 | 4.0 | Glimt | 3 | 0 | Krist. Haltbakk, Engjan på N.møre |

M-VN. Vanylven merkedistrikt.

| | | | | | | | | | | |
|-----------------------------|-------|---|----|------|------|-----|---------|----|---|----------------------------------|
| 1 Må Viik | k | T | 26 | 21.2 | 6.5 | 3.2 | Hjelset | 5 | 0 | Anders L Viik, Slagnes |
| 2 Mk Ørn | k | T | 10 | 34.0 | 12.0 | 6.7 | Volda | 18 | 1 | G S Vik m fl, Slagnes |
| 3 Må Kvik | f | T | 29 | 21.2 | 7.4 | 3.2 | Bilm. | 24 | 0 | Mathias Bruland, Slagnes |
| 9 Ms Mjølner ⁸⁾ | k | T | 10 | 30.0 | 10.9 | 4.9 | Hein | 9 | 1 | Elias E Sylte, Sylte i Vanylven |
| 11 Mk Haugsfjord | k h | T | 15 | 39.0 | 13.5 | 6.7 | Hein | 16 | 1 | Alfred L Rønnestad, Fiskåbygd |
| 12 Mk Nor | k | T | 08 | 36.3 | 12.8 | 6.2 | Alpha | 8 | 2 | Johan Krokevik, Fiskåbygd |
| 14 Ms Hurti | f | T | ? | 23.4 | 6.4 | 3.2 | Tenfj. | 3 | 0 | Anders L Viik, Slagnes |
| 18 Mk Von | k | T | 12 | 35.1 | 12.7 | 5.3 | Hjelset | 6 | 1 | J A Sylte m fl, Sylte i Vanylven |
| 22 Mk Fremgang | k h | T | 12 | 33.0 | 11.1 | 5.8 | Wichm. | 8 | 1 | A T Slagnes m fl, Slagnes |
| 23 Mk Hjalmar ⁹⁾ | k h t | T | 98 | 46.5 | 13.0 | 6.7 | Volda | 18 | 2 | S Morseth m fl, Slagnes |
| 27 Mk Trafik | f k | T | 23 | 25.4 | 7.8 | 3.8 | (Amer.) | 6 | 0 | J Lillebø, Sylte i Vanylven |
| 31 Mk Signal ¹⁰⁾ | k | T | 12 | 46.0 | 14.0 | 6.0 | Laval | 40 | 1 | A M Fluevåg m fl, Fiskåbygd |

1) 9) Omb. 1957. 2) Omb 1954 og 1959. 3) Omb. 1958. 4) 10) Omb. 1956. 5) Omb. 1929. 6) 7) Omb. 1932.
8) Omb. 1916.

L. H. BERGES BÅTLAGER

ALT I BÅTER OG ARER.

SANDVIKEN — BERGEN

| Farkostens nummer, art og navn | Anvendelse | Materiale | Byggeår | Lengde | Bredde | Dybde | Maskin, navn | Antall HK | F. & fangstb. | Eierens (den korresponderende reders) navn og postadresse |
|-----------------------------------|------------|-----------|---------|--------|--------|-------|-----------------|-----------|---------------|--|
| 33 Ms Fram | k | T | 94 | 33.0 | 15.0 | 7.0 | Alpha | 7 | 2 | Rasmus Kragset, Slagnes |
| 36 Mk Sjølyst | k | T | 20 | 19.8 | 5.6 | 2.9 | Tenfj. | 3 | 0 | Anders Brudevik, Fiskåbygd |
| 37 Må Lyn | ft | T | ? | 24.0 | 6.0 | 5.0 | Bilm. | 8 | 2 | Arø Notlag, Åheim |

M-VD. Vartdal merkedistrikt.

| | | | | | | | | | | |
|------------------------------|-------|---|----|-------|------|------|----------|-----|---|-------------------------------------|
| 1 D Ramoen | h k | S | 07 | 133.1 | 22.6 | 11.3 | Damp. | 470 | 3 | A/S Ramoen, Vartdal |
| 2 Må Terje | f | T | ? | 22.0 | 5.5 | 3.0 | Alpha | 6 | 0 | Laurits Alnes, Vartdal, Nordre |
| 3 D Osnes ¹⁾ | k h | S | 16 | 120.0 | 19.2 | 10.8 | Damp | 180 | 3 | A/S »Osnes«, Vartdal |
| 4 Mk Alken | k | T | 12 | 35.0 | 12.0 | 6.0 | Alpha | 7 | 1 | D/S Furenak A/S, Vartdal |
| 5 D Kirkholmen ²⁾ | k h b | S | 18 | 118.1 | 20.1 | 10.4 | Damp | 230 | 3 | A/S Vartdal Fiskeriselskap, Vartdal |
| 6 Må Snøgg | k f | T | 20 | 22.0 | 6.3 | 2.8 | Sleipner | 4 | 0 | Lars Flåskjær, Vartdal |
| 7 Dk Polhavet | h k | T | 18 | 102.1 | 22.3 | 10.5 | Damp | 135 | 6 | A/S Polhavet, Vartdal |
| 8 Dk Furenak | i h | T | 17 | 98.5 | 21.9 | 10.7 | Damp | 136 | 6 | D/S Furenak A/S, Vartdal |
| 9 Dk Sæl | i h | T | 17 | 94.4 | 21.6 | 9.8 | Damp | 135 | 6 | D/S Sæl A/S, Vartdal |
| 10 D Norholmen | k h | S | 06 | 107.6 | 19.0 | 8.9 | Damp | 158 | 5 | A/S Havhesten, Vartdal |
| 11 D Havmann | k h | S | 15 | 114.9 | 21.4 | 10.9 | Damp | 285 | 5 | A/S Havmann, Vartdal |
| 13 Mk Joffre | k f t | T | 22 | 37.5 | 11.6 | 5.5 | Volda | 14 | 2 | Olav Vartdal m fl, Barstadvik |
| 14 D Lepsey | k h | S | 08 | 104.3 | 19.0 | 9.2 | Damp | 160 | 4 | A/S Lepsey, Vartdal |
| 15 D Sjøfuglen | h k | S | 02 | 95.1 | 17.6 | 8.7 | Damp | 140 | 5 | D/S Sjøfuglen A/S, Vartdal |
| 17 Dk Buskø | i k h | T | 25 | 105.0 | 22.7 | 10.7 | Damp | 140 | 7 | D/S Buskø A/S, Vartdal |
| 20 D Veslekari | i h | T | 18 | 125.1 | 27.0 | 14.2 | Damp | 280 | 4 | D/S Furenak A/S, Vartdal |
| 21 D Pioner 1 ³⁾ | k h | S | 00 | 136.4 | 21.0 | 10.6 | Damp | 300 | 5 | A/S Kvitøy, Vartdal |
| 25 D Kvitøy | k h | S | 12 | 121.8 | 22.3 | 13.3 | Damp | 400 | 4 | A/S Kvitøy, Vartdal |
| 26 D Dolsey | k h | S | 20 | 111.1 | 19.8 | 10.1 | Damp | 174 | 4 | A/S Dolsey, Vartdal |

M-VE. Vatne merkedistrikt.

| | | | | | | | | | | |
|---------------------------|-------|---|----|------|------|-----|---------|----|---|------------------------------------|
| 1 6/å — | f | T | 35 | 29.0 | 8.0 | 3.0 | — | — | 3 | Høgsets snurpenotlag, Midsund |
| 2 Må Swift | f | T | ? | 20.0 | 5.0 | 2.5 | Jansen | 4 | 0 | Olav Orvik, Vatnefjorden |
| 3 Mk Rimegg ⁴⁾ | k h | T | 13 | 55.0 | 14.8 | 8.6 | Skandia | 40 | 2 | Bernhard Rimreite m fl, Dryna |
| 4 Mk Signal ⁵⁾ | k h | T | 14 | 44.0 | 13.3 | 7.0 | Grei | 32 | 2 | Lars P Høgset m fl, Midsund |
| 5 Må Kvik | f | T | ? | 23.0 | 6.0 | 3.0 | Tenfj. | 3 | 0 | Peder K Drønnesund, Dryna |
| 6 Må — | f | T | ? | 28.0 | 7.2 | 2.9 | Skandia | 3 | 0 | Alf Eik m fl, Vatnefjorden |
| 8 Mk Fram | f | T | 14 | 31.0 | 9.0 | 7.0 | Hein | 12 | 0 | Jon Godø m fl, Dryna |
| 11 Mj Bratvåg 2 | t k f | T | 78 | 56.5 | 17.7 | 8.7 | Brunv. | 42 | 1 | Arne Bjørlykke, Hellandshamn |
| 12 4/å — | f | T | ? | 17.5 | 6.0 | 2.5 | — | — | 3 | Johan Eidsvik, Tenfjord |
| 16 2/å — | f | T | 10 | 18.0 | 5.0 | 2.6 | — | — | 3 | Peder I Vatenhol, Vatne |
| 17 Mk Trygg ⁶⁾ | k | T | 13 | 49.0 | 13.4 | 6.7 | Rekord | 30 | 2 | Peter R Vestre m fl, Hellandshamn |
| 20 Mk Vesta | h k | T | 80 | 60.0 | 16.4 | 9.0 | Fram | 30 | 2 | Ingvald Vestre m fl, Vestrefjorden |
| 21 Mk Argus | k | T | 24 | 34.5 | 11.4 | 5.6 | Alpha | 8 | 1 | Knut Kvalsvik m fl, Hellandshamn |
| 22 Må Hofset | f | T | 98 | 21.5 | 6.7 | 2.5 | Tenfj. | 3 | 1 | Bendik K Hofset m fl, Vatne |
| 23 Mk Tenfjord | f | T | 18 | 26.5 | 7.7 | 3.8 | Trygg | 6 | 0 | Steiner J Vadset, Tenfjord |
| 27 6/å — | f | T | 12 | 27.0 | 8.6 | 3.3 | — | — | 6 | Ulvestad Notlag, Vatne |
| 28 6/å — | f | T | ? | 28.0 | 8.5 | 3.5 | — | — | 6 | Vatne nye Notlag, Vatne |
| 29 6/å — | f | T | ? | 30.0 | 9.0 | 3.8 | — | — | 6 | Trygg Notlag, Dryna |
| 30 4/å — | f | T | ? | 24.0 | 7.0 | 4.0 | — | — | 4 | Varnes Notlag, Dryna |
| 31 6/å — | f | T | ? | 26.0 | 9.5 | 3.5 | — | — | 6 | Karl P Høgset m fl, Midsund |
| 32 6/å — | f | T | 18 | 28.0 | 8.5 | 3.5 | — | — | 6 | Drønnesunds Notlag, Dryna |
| 33 6/å — | f | T | ? | 28.0 | 8.0 | 2.5 | — | — | 5 | Vestrefjordens Notlag, Vatne |
| 34 4/å — | f | T | ? | 16.0 | 6.5 | 3.0 | — | — | 6 | Ertresvåg Notlag, Vatne |
| 36 6/å — | f | T | ? | 29.8 | 9.7 | 3.0 | — | — | 8 | Samfjords Notlag, Hellandshamn |
| 37 4/å — | f | T | ? | 25.2 | 8.6 | 2.8 | — | — | 8 | Samfjords Notlag, Hellandshamn |
| 38 4/å — | f | T | 60 | 26.0 | 7.0 | 2.8 | — | — | 5 | Hellestrand.s Notlag, Vatnefjorden |

M-VE Vatne — M-VS Vestnes.

| Farkostens nummer, art og navn | Anvendelse | Materiale Byggeår | Langde | Bredde | Dybde | Maskin, navn | Antall HK | F. & fangstb. | Eierens (den ko-responderende reders, navn og postadresse) |
|-----------------------------------|------------|----------------------|--------|--------|-------|-----------------|-----------|---------------|---|
| 39 6/å — | f | T'00 | 27.7 | 8.9 | 3.1 | — | — | 7 | Tentfjordnes Notlag, Tennfjord |
| 40 6/å — | f | T'16 | 28.0 | 8.3 | 3.2 | — | — | 7 | Tentfjordnes Notlag, Tennfjord |
| 41 4/å — | f | T'14 | 23.9 | 7.3 | 3.2 | — | — | 5 | Skårs Notlag, Hellandshamn |
| 42 6/å — | f | T'14 | 22.3 | 6.4 | 2.5 | — | — | 6 | Hellands Notlag, Hellandshamn |
| 48 4/å — | f | T'91 | 18.5 | 5.7 | 2.0 | — | — | 0 | Elias A Hofset, Vatne |
| 51 Mk Farmann | k f | T'21 | 32.0 | 11.7 | 6.4 | Håhjem | 12 | 1 | Ole L Eikebø m fl, Dryna |
| 52 Mk Heimdal ¹⁾ | h k | T'04 | 51.0 | 14.0 | 5.3 | Heimdal | 30 | 2 | P S Gangstad m fl, Dryna |
| 54 Må — | f | T'02 | 19.0 | 5.5 | 2.0 | Americ. | 4 | 0 | Arnt P Vadset, Tennfjord |
| 55 Mk Von | k | T'11 | 38.0 | 12.0 | 6.0 | Skandia | 15 | 1 | P O Pedersen m fl, Vestrefjord |
| 57 Må Erling | f | T'26 | 23.2 | 7.3 | 3.8 | Tenfj. | 3 | 1 | Peder P Vatnehol, Vatne |
| 59 Mk Varg | f | T'14 | 32.0 | 11.0 | 5.0 | Alpha | 11 | 1 | Harald Børsset, Vestrefjord |
| 60 Mk Lun | k h | T'39 | 37.0 | 12.0 | 4.5 | Brunv. | 16 | 1 | Kristoffer Drømmesund m fl, Dryna |
| 61 6/å — | f | T'30 | 30.0 | 9.0 | 3.0 | — | — | 5 | Gangstads Notlag, Dryna |
| 62 Mk Sigurd ²⁾ | k h | T'00 | 49.0 | 13.0 | 8.0 | Heimdal | 42 | 2 | ingv. Bjørlykkaug, Hellandshamn |
| 64 2/å — | f | T'30 | 18.0 | 4.3 | 2.0 | — | — | 3 | Tomas Olsen Klokset, Tennfjord |
| 65 Må — | f | T'97 | 19.0 | 6.4 | 2.4 | B. S. | 4 | 0 | Ole H Skulstad, Hellandshamn |
| 66 Mk Bjørn | f | T'27 | 30.0 | 8.8 | 3.0 | Sterk | 7 | 0 | Karl R Bjørlykkaug, Hellandshamn |
| 67 Mk Signal | f | T'28 | 30.8 | 10.0 | 4.2 | Stål | 4 | 0 | Tomas O Klokset, Tennfjord |
| 68 Mk Bliks | f k | T'19 | 37.0 | 13.0 | 6.3 | Finnøy | 23 | 1 | O Rasvik m fl, Dryna |
| 69 4/å — | f | T'29 | 18.0 | 6.0 | ? | — | — | 3 | J P Tennfjord m fl, Tennfjord |
| 70 4/å — | f | T'34 | 20.0 | 6.0 | 2.4 | — | — | 3 | Peter K Helle, Vatnefjorden |
| 71 Må Von | f | T'28 | 20.0 | 7.0 | 2.4 | Alpha | 4 | 0 | Anton Steinset, Tennfjord |

M-VS. Vestnes merkedistrikt.

| | | | | | | | | | |
|-------------------------|-----|------|------|------|-----|----------|----|---|-------------------------------------|
| 2 Må Pøyken | f | T'38 | 22.2 | 6.4 | 2.8 | Bang | 3 | 0 | Bjarte Fikstal, Fiksdal |
| 3 Må Rubb | t f | T'03 | 28.0 | 7.0 | 3.0 | Wichm. | 5 | 0 | Søren Frostad, Vestnes |
| 4 Ms Avance 2 | t | T'07 | 57.3 | 17.5 | 6.5 | Avance | 30 | 0 | Arthur Øverås, Vestnes |
| 5 Mk Lun | f | T'36 | 31.0 | 9.0 | 4.5 | Nogva | 7 | 1 | Knut M Frosta, Tomra i Romsdal |
| 6 4/å — | f | T'? | 22.0 | 7.0 | 3.0 | — | — | 2 | Frostad nye notlag, Tomra i Romsd. |
| 8 Mk Snøgg | f | T'16 | 24.0 | 7.0 | 2.8 | Finnøy | 4 | 0 | Jak. O Fiksdal m fl, Tomra i Romsd. |
| 10 Mk Ingvard | f k | T'01 | 27.0 | 9.0 | 3.5 | Alpha | 3 | 0 | Theod. Johannesen, Nerås, Vestnes |
| 11 Mk Von | f | T'? | 32.0 | 9.0 | 4.0 | Gideon | 6 | 0 | Petter P Tomren, Tomra i Romsdal |
| 12 6/å Fram | f | T'16 | 28.0 | 9.0 | 4.0 | — | — | 2 | Lieds Notlag, Tomra i Romsdal |
| 13 4/å Stat | f | T'16 | 18.0 | 6.0 | 2.5 | — | — | 0 | Lieds Notlag, Tomra i Romsdal |
| 14 6/å Viking | f | T'? | 30.0 | 10.0 | 3.6 | — | — | 2 | Viiks Notlag, Vestnes |
| 15 4/å — | f | T'? | 18.0 | 6.0 | 2.3 | — | — | 0 | Viiks Notlag, Vestnes |
| 16 Mgs Frida | f | T'15 | 75.7 | 21.3 | 8.9 | Avance | 70 | 1 | Ivar O Øverås, Vestnes |
| 17 4/å — | f | T'00 | 19.0 | 5.0 | 2.0 | — | — | 0 | Holmens Notlag, Tomra i Romsdal |
| 19 6/å — | f | T'06 | 19.5 | 5.8 | 2.0 | — | — | 0 | Sverre Gjerde, Tomra i Romsdal |
| 20 Må Nor | f | T'21 | 20.0 | 5.5 | 2.5 | Bang | 2 | 0 | Sivert Frostad Tomra i Romsdal |
| 23 Mkr Lom | f | T'24 | 31.9 | 8.5 | 4.2 | Dahl | 8 | 1 | Anders A Gjelsten, Fiksdal |
| 25 Mk West | f t | T'39 | 29.0 | 9.0 | 5.0 | Bolind. | 12 | 1 | Hans Ødegård, Vestnes |
| 26 6/å Fiks I | f | T'14 | 28.0 | 8.0 | 3.5 | — | — | 2 | Fiksdal Notlag, Fiksdal |
| 27 6/å Fiks 2 | f | T'75 | 27.0 | 8.0 | 4.0 | — | — | 0 | Fiksdal Notlag, Fiksdal |
| 28 4/å — | f | T'? | 18.0 | 4.0 | 2.0 | — | — | 0 | Fiksdal Notlag, Fiksdal |
| 30 4/å Makrelen | f | T'? | 21.7 | 6.8 | 2.2 | — | — | 4 | Erik J Rekdal m fl, Rekdal |
| 31 Må Brodd | f | T'15 | 23.0 | 7.0 | 5.0 | Klausset | 3 | 0 | Martin M Håseth, Vestnes |
| 32 6/å — | f k | T'91 | 20.0 | 6.0 | 3.7 | — | — | 2 | Tomrens Notbr., Tomra i Romsd. |
| 33 6/å — | f | T'? | 25.0 | 8.0 | 3.0 | — | — | 3 | Frostad eldre Notlag, Tomra i R. |
| 34 6/å — | f | T'27 | 27.0 | 7.5 | 3.0 | — | — | 3 | Langsten Notlag, Tomra i Romsd. |
| 40 Mk Lun ³⁾ | k | T'13 | 45.0 | 14.0 | 5.8 | Grei | 32 | 1 | Lars A Vik, Vestnes |
| 41 Må Bruse | f | T'32 | 20.4 | 6.0 | 2.5 | Americ. | 4 | 0 | Arne Larsen Vik, Vestnes |
| 43 Må Ål | f | T'39 | 17.0 | 5.0 | 2.0 | Solo | 3 | 0 | Andreas Sandvik, Vestnes |

| Farkostens nummer, art og navn | Anvendelse | Materiale | Byggår | Lengde | Bredde | Dybde | Maskin, navn | Antall HK | F. & fangstb. | Eierens (den korresponderende reders, navn og postadresse) |
|--------------------------------|------------|-----------|--------|--------|--------|----------|--------------|-----------|---------------------------------|--|
| 45 Mk Nor | f | T13 | 39.0 | 12.5 | 6.0 | Alpha | 14 | 0 | Johan R Lid, Tomra i Romsdal | |
| 46 Må Von | f | T12 | 25.0 | 8.0 | 3.5 | Skandia | 5 | 0 | N M Gjerde m fl, Tomra i Romsd. | |
| 47 Må Lind | f | T32 | 21.8 | 6.0 | 2.8 | Sleipner | 5 | 0 | Simon H Vestnes, Vestnes | |

M-VØ. Veøy merkedistrikt.

| | | | | | | | | | |
|--------------------------|-----|-----|------|------|-----|--------|----|---|--------------------------------|
| 2 Mk Sjøblomsten | k | T19 | 28.7 | 9.8 | 4.0 | Dahl | 8 | 0 | Edv K Hjelvik, Vågstranda |
| 3 Mk Forsøk | f k | T22 | 28.0 | 8.5 | 4.5 | Dan | 4 | 0 | E E Hjelvik, Vågstranda |
| 6 ?/Å — | f | T16 | 28.0 | 5.0 | 3.0 | — | — | 3 | Vågstranda Notlag, Vågstranda |
| 7 Mk Stabil | f t | T04 | 36.0 | 12.0 | 5.4 | Finnøy | 8 | 0 | Peder Rø m fl, Nesjestranda |
| 9 Må Forsøk | f | T12 | 22.0 | 6.5 | 3.5 | Stabil | 4 | 0 | Jon J Strømme m fl, Vågstranda |
| 10 Må — | f t | T20 | 19.8 | 6.7 | 2.9 | Gideon | 3 | 0 | Oddmund Vollan, Sekken |
| 11 Må Jarl ¹⁾ | f t | T18 | 24.4 | 8.0 | 3.6 | Nogva | 3 | 0 | Ole Eik m fl, Sekken |
| 12 Må Leo | f | T31 | 27.0 | 9.9 | 3.4 | Brunv. | 10 | 0 | Via Notlag, Afarnes |

M-V. Vigra merkedistrikt.

| | | | | | | | | | |
|------------------------------|-----|-----|-------|------|-----|---------|-----|---|----------------------------------|
| 1 Mk Hugnad | k f | T08 | 40.5 | 13.0 | 6.6 | Rap | 22 | 2 | Olaf N Roald m fl, Roald |
| 2 Mk Reiduly ²⁾ | k | T32 | 42.0 | 12.7 | 6.3 | Union | 20 | 1 | Nils H Gjesund m fl, Roald |
| 3 Mk Prins Olav | k | T38 | 42.0 | 13.5 | 6.8 | Håhjem | 35 | 2 | Peder P Roald m fl, Roald |
| 4 Mk Njal ³⁾ | k | T00 | 41.0 | 13.3 | 6.7 | Skandia | 40 | 3 | Severin S Molnes, Roald |
| 5 Mk Heland | h k | T37 | 56.0 | 17.3 | 8.2 | Håhjem | 85 | 1 | Severin A Roald m fl, Roald |
| 6 Mk Fram ⁴⁾ | k | T14 | 44.0 | 13.5 | 7.0 | Håhjem | 40 | 2 | Andreas Furnes m fl, Roald |
| 7 Mk Signal ⁵⁾ | k | T15 | 43.0 | 14.0 | 7.7 | Rekord | 30 | 2 | Hans Gjendem, Roald |
| 8 M Enebu | k | T15 | 24.0 | 6.5 | 4.0 | Hjelset | 3 | 0 | Petter Dyp, Roald |
| 9 Mk Valder | k | T12 | 41.0 | 13.0 | 6.5 | Brunv. | 30 | 3 | Hans P Roaldsand m fl, Roald |
| 10 Mk Rollon | f | T20 | 29.0 | 11.0 | 5.0 | Finnøy | 10 | 1 | Andreas J Roald, Roald |
| 11 Mk Aron | k | T15 | 30.0 | 12.0 | 5.3 | Hein | 7 | 1 | Knut K Røsvik m fl, Roald |
| 12 Mk Frithjof | k | T13 | 33.0 | 11.5 | 5.3 | Rekord | 14 | 1 | Ole N Røsvik m fl, Roald |
| 14 Mk Forsøk | k | T28 | 36.0 | 12.5 | 6.0 | Brunv. | 35 | 2 | Nils N Gjesund m fl, Roald |
| 16 Mk Frøy | k | T17 | 37.5 | 13.0 | 6.5 | Alpha | 19 | 2 | Olaf O Blindheimsvik m fl, Roald |
| 17 Må Vaktmann | f | T17 | 19.0 | 5.5 | 2.5 | Vagtm. | 4 | 0 | Mindor Martinusen, Roald |
| 18 6/Å — | f | T12 | 30.0 | 9.0 | 5.0 | — | — | 1 | Roald Sildenotlag, Roald |
| 19 Mk Breisand ⁶⁾ | k | T19 | 37.0 | 13.5 | 6.7 | Håhjem | 16 | 2 | Ola Knutson Molnes m fl, Roald |
| 21 Mk Eljups | k | T16 | 34.0 | 12.0 | 5.5 | Grei | 20 | 1 | Severin H Molnes, Roald |
| 22 D Langenes ⁷⁾ | h k | S07 | 106.6 | 19.3 | 9.1 | Damp | 140 | 3 | Severin S Roald, Roald |
| 25 Mk Ulf ⁸⁾ | k | T19 | 46.7 | 13.5 | 5.6 | Grei | 35 | 2 | Ragnv. Skjeret m fl, Roald |
| 26 Mk Trygg | k | T33 | 29.0 | 11.0 | 5.4 | Hein | 7 | 1 | Anders P Molnes, Roald |
| 27 Må Mo | f k | T34 | 21.0 | 7.0 | 3.0 | Nogva | 4 | 0 | Fredrik Oen m fl, Roald |
| 28 Mk Ingolf | k | T13 | 41.3 | 14.5 | 7.0 | Håhjem | 45 | 3 | Martinus E Røsvik m fl, Roald |
| 29 Mk Trygve ⁹⁾ | k h | T16 | 39.0 | 13.3 | 7.1 | Finnøy | 42 | 3 | Nils O Synes m fl, Roald |
| 30 Mk Torberg | h k | T97 | 40.0 | 14.0 | 6.0 | Finnøy | 50 | 3 | K I Synnes m fl, Roald |
| 31 Mk Lun | k | T30 | 31.0 | 10.0 | 4.8 | Hein | 7 | 1 | Karl K Blindheim m fl, Roald |
| 32 Mk Fred ¹⁰⁾ | k h | T19 | 44.6 | 13.6 | 6.7 | Finnøy | 15 | 2 | Johan I Roald m fl, Roald |
| 33 Mk Alf ¹¹⁾ | k | T93 | 40.8 | 16.9 | 5.7 | Finnøy | 28 | 3 | Karl I Roald m fl, Roald |
| 35 Ms Real | f k | T35 | 24.0 | 7.0 | 3.2 | Real | 8 | 0 | A K Blindheimsvik m fl, Roald |
| 36 Mk Elieser ¹²⁾ | k h | T02 | 45.0 | 15.0 | 7.8 | Tuxham | 28 | 3 | Ole B L Roald m fl, Roald |
| 38 Mk Brimnes | k h | T17 | 35.0 | 13.0 | 6.0 | Hein | 14 | 2 | Lars E Røsvik m fl, Roald |
| 40 Mk Flid | k | T12 | 36.0 | 12.5 | 6.3 | Finnøy | 10 | 0 | Johan Furnes, Roald |
| 43 Mk Alet ¹³⁾ | k | T12 | 43.0 | 13.5 | 6.8 | Håhjem | 30 | 2 | Johan O J Molnes m fl, Roald |
| 44 Mk Napp | k | T24 | 33.0 | 11.0 | 5.0 | Hjelset | 10 | 0 | Bernt A Blindheim, Roald |
| 48 Mk Nornes ¹⁴⁾ | k | T02 | 48.0 | 15.0 | 7.7 | Håhjem | 30 | 3 | Ole H Roald, Roald |
| 49 Mk Ingolv ¹⁵⁾ | k h | T14 | 37.0 | 12.5 | 7.3 | Finnøy | 11 | 2 | Sigurd B Rørvik m fl, Roald |

1) Omb. 1929. 2) 9) 14) Omb. 1936. 3) Omb. 1922. 4) Omb. 1955. 5) Omb. 1951 og 1957. 6) 15) Omb. 1937. 7) 12) Omb. 1930. 8) 11) Omb. 1927. 10) Omb. 1938. 13) Omb. 1924 og 1930.

M-V Vigra — M-VA Volda.

| Farkostens nummer. art og navn | Anvendelse | Materiale | Byggeår | Lengde | Bredde | Dybde | Maskin, navn | Antall HK | F. & fangstb. | Eierens (den korresponderende reders navn og postadresse |
|-----------------------------------|------------|-----------|---------|--------|--------|-------|-----------------|-----------|---------------|---|
| 50 Mk Rolf | k | T | 13 | 32.0 | 12.0 | 5.5 | Grei | 10 | 1 | Ragnvald N Roald m fl, Roald |
| 51 Mk Reidar | k | T | 11 | 38.0 | 12.3 | 5.8 | Hein | 16 | 2 | Johan E Synnes, Roald |
| 54 Mk Artic ¹⁾ | k | T | 14 | 45.0 | 14.0 | 7.0 | Hjelset | 40 | 3 | Knut O Synnes m fl, Roald |
| 55 Mk Toralv | h | T | 26 | 34.0 | 12.0 | 5.8 | Hjelset | 20 | 2 | Andreas Synnes, Roald |
| 57 Ms Forsøk | k | T | 06 | 18.0 | 6.0 | 2.3 | Sleipner | 5 | 0 | Storker K Synnes m fl, Roald |
| 59 Må Santa | f | T | 16 | 23.0 | 7.6 | 3.4 | Dan | 8 | 0 | Karl R Synnes m fl, Roald |
| 65 Mk Delfin | k | T | 13 | 33.0 | 12.0 | 5.8 | Hein | 9 | 2 | Martinus E Røsvik, Roald |
| 69 Mk Sverre ²⁾ | k | T | 19 | 49.0 | 15.0 | 8.0 | Union | 50 | 3 | Johan J Roaldsnes m fl, Roald |
| 70 Mk Havbryn ³⁾ | k | T | 15 | 40.0 | 12.3 | 6.0 | Hein | 14 | 2 | Bernhard P Rørvik m fl, Roald |
| 71 Må Sleipner | f k | T | 04 | 20.1 | 5.9 | 3.3 | Sleipner | 4 | 0 | Rasmus O A Synnes m fl, Roald |
| 73 Mk Olav ⁴⁾ | k h | T | 13 | 45.0 | 14.2 | 7.5 | J.Munkt. | 60 | 3 | Ansgar Sønderland m fl, Roald |
| 76 Mk Lun | k | T | 14 | 32.0 | 12.0 | 5.8 | Alpha | 11 | 1 | Jakob L Rørvik m fl, Roald |
| 80 Må Trio | f k | T | 00 | 18.0 | 6.0 | 2.2 | Americ | 4 | 0 | Olaus A Synnes, Roald |
| 83 Mk Odd | k | T | 16 | 34.0 | 12.0 | 6.3 | Hein | 9 | 1 | Olaf A Bakkely m fl, Roald |
| 84 Må Skjold | f | T | ? | 23.5 | 6.8 | 3.5 | Americ | 4 | 0 | Peter L Dyb, Roald |
| 85 Må Normand | k | T | 13 | 42.0 | 12.0 | 5.4 | Alpha | 18 | 2 | Erling Å Jøsund, Roald |
| 86 Mk Real | k f | T | 25 | 34.0 | 11.5 | 5.5 | Finnøy | 15 | 2 | O J Roaldsand, Roald |
| 90 Mk Sverre | k | T | 24 | 38.0 | 12.5 | 5.8 | Finnøy | 16 | 2 | O B Blindheim m fl, Roald |
| 92 Mk Torgrim | h k | T | 09 | 38.5 | 13.5 | 6.1 | Hein | 26 | 2 | Knut O Synnes m fl, Roald |
| 93 Må Kvik ⁵⁾ | f | T | ? | 20.0 | 6.5 | 3.0 | Rap | 3 | 0 | J H J Blindheim, Roald |
| 94 Mk Robert | k | T | 16 | 33.0 | 12.0 | 5.3 | Alpha | 11 | 2 | S S Blindheimsvik, Roald |
| 95 Mk Prøven | f | T | 07 | 33.0 | 12.0 | 5.3 | Gideon | 8 | 0 | Karl K Rørvik, Roald |
| 96 Mk Fri ⁶⁾ | k h | T | 19 | 36.0 | 12.5 | 6.0 | Hjelset | 16 | 1 | Ole K Molnes m fl, Roald |

M-VA. Volda merkedistrikt.

| | | | | | | | | | | |
|-------------------------------|-------|---|----|------|------|-----|---------|----|---|---|
| 1 Må Viking | f t | T | ? | 29.7 | 7.4 | ? | Rekord | 7 | 1 | S M Høydal, Høydal på Sunnmøre |
| 2 Må Nubben | f | T | 26 | 23.0 | 6.0 | 2.5 | Gideon | 5 | 1 | Fritjof Bakke, Volda |
| 3 Ms Havdur | k | T | 26 | 39.0 | 11.0 | 5.7 | Volda | 22 | 1 | Jakob J Lid, Berknes |
| 4 Mk Skjerven | 2 k t | T | 31 | 31.0 | 10.7 | 3.4 | Volda | 14 | 1 | Johan K Egset, Volda |
| 5 Mk Rapp | f t | T | 32 | 26.0 | 8.5 | 4.4 | Hein | 7 | 0 | Knut K Arset jr, Volda |
| 6 Må Fart | f | T | 38 | 23.0 | 6.4 | 3.2 | Hjelset | 6 | 0 | Rasmus Åsebø, Nautvik |
| 7 Mk Fram ⁷⁾ | k | T | 16 | 39.0 | 12.5 | 6.2 | Volda | 12 | 1 | Jon J Åsen m fl, Volda |
| 8 Mk Mågen | k | T | 16 | 34.0 | 12.0 | 5.7 | Hein | 10 | 1 | N Slättelid m fl, Austefjord på Sunnmøre |
| 9 Må Kvik | f | T | ? | 18.0 | 4.5 | 2.0 | Americ | 4 | 0 | Jon Søvik, Volda |
| 10 Må Levan | f | T | 24 | 25.0 | 8.0 | 5.0 | Levahn | 8 | 1 | Holsviks Notlag, Austefjord på Sunnmøre |
| 11 Mk Von | k | T | 11 | 32.0 | 11.0 | 5.0 | Volda | 10 | 1 | J H Øksnøy, Berknes |
| 12 Må Fart | f | T | 37 | 19.0 | 5.3 | 3.0 | Bilm. | 12 | 0 | M M Høydal, Høydal på Sunnmøre |
| 13 Mk Leik | k | T | 12 | 32.0 | 11.0 | 5.0 | Gideon | 6 | 0 | N Eliassen, Berknes |
| 14 Må Frost | f t | T | 26 | 20.0 | 5.0 | 2.5 | Americ | 4 | 0 | J M Høydal m fl, Høydal på S.møre |
| 15 Må Lillegrei | f t | T | 24 | 22.0 | 7.0 | 3.0 | L. Grei | 4 | 0 | Oluf Lien, Straumshamn |
| 16 Mk Bjørn | k | T | 14 | 31.0 | 11.5 | 5.2 | Hein | 7 | 1 | H Krumsvik m fl, Folkestadbygd |
| 17 Ms Skarstein ⁸⁾ | f | T | ? | 24.0 | 8.2 | 4.8 | Hjelset | 3 | 0 | Ragnvald Bjørneset, Straumshamn |
| 18 Mk Trygve | k | T | 09 | 32.1 | 11.3 | 5.1 | Kampen | 10 | 1 | Ole J Årsætøy m fl, Austefjorden på Sunnmøre |

1) Omb. 1928. 2) Omb. 1935. 3) Omb. 1923. 4) Omb. 1922 og 1935. 5) Omb. 1924. 6) 7) Omb. 1937. 8) Omb. 1936.

WIESES KULKOMPANI A.S

Telefon 16099

BERGEN

Telegr.adr.: Kul

| Farkostens nummer, art og navn | Anvendelse | Materiale | Byggeår | Lengde | Bredde | Dybde | Maskin, navn | Antall HK | F. & fangstb. | Eierens (den korresponderende reders) navn og postadresse | |
|-----------------------------------|------------|-----------|---------|--------|--------|-------|-----------------|-----------|---------------|--|------------------------------|
| 20 Mg Litleveiren | f | T | 37 | 29.0 | 9.6 | 4.4 | Nygrei | 18 | 1 | Årset notlag, Skjeret | |
| 21 Mk Bjørn | | | | | | | | | | | |
| | Viking | kt | T | 15 | 23.0 | 8.0 | 3.3 | Tenfj. | 5 | 0 | Ola M Bjørnesæt, Straumshamn |
| 22 Må Lærken | f | T | 34 | 21.0 | 4.0 | 3.0 | KarlErik | 4 | 0 | Johan Mork, Volda | |
| 23 Må Glytt ¹⁾ | kt | T | 18 | 15.3 | 6.3 | 2.8 | Sleipner | 4 | 0 | Hans A Asebø, Folkestadbygd | |
| 24 Må Snogg | f | T | 23 | 23.0 | 6.0 | 3.0 | Bolind. | 6 | 0 | Sverre S Bjerkvik, Volda | |
| 25 Mk Teisten | k | T | 14 | 28.0 | 10.0 | 5.0 | Hein | 6 | 1 | Harald K Ervik, Volda | |
| 26 Må Sleipner | kt | T | 18 | 22.0 | 7.0 | 2.9 | Sleipner | 5 | 0 | Bjerknes Notlag, Volda | |
| 28 Mk Vågsfjord | kt | T | 12 | 64.5 | 16.5 | 7.3 | Avance | 46 | 0 | Svein Storenes m fl, Austefjorden på Sunnmøre | |
| 29 Må Flint | ft | T | 24 | 16.0 | 5.0 | 2.3 | Evinr. | 2 | 0 | Sivert M Bjørneset, Straumshamn | |
| 30 Må Kvikk | ft | T | 18 | 22.0 | 6.0 | 2.5 | Volda | 3 | 0 | Elias P Mek, Straumshamn | |
| 31 Mk Forsøk | k | T | 12 | 32.0 | 11.5 | 5.5 | Volda | 10 | 1 | H K Oksnøy m fl, Berknes | |
| 32 Mk Forsøk | f | T | 25 | 39.0 | 12.3 | 5.4 | Hein | 16 | 1 | Joh. Håvik m fl, Austefj. på S.møre | |
| 34 Mk Harvidd ²⁾ | k | T | 19 | 55.0 | 15.0 | 7.1 | Bolind. | 40 | 0 | Rasmus J Mek, Straumshamn | |
| 35 Mk Balder | f | T | 37 | 26.0 | 9.6 | 4.3 | Hein | 7 | 0 | Olaf S Bjørneset m fl, Straumshamn | |
| 36 Ms Troll | k | T | 19 | 26.0 | 8.0 | 3.8 | Hjelset | 5 | 1 | E J Øksnøy m fl, Berknes | |
| 37 Må Kile | tk f | T | 27 | 24.6 | 7.4 | 4.0 | Marna | 6 | 0 | Johan D Kile, Straumshamn | |
| 38 Må Sleipner | kt | T | 20 | 21.0 | 6.0 | 3.3 | Sleipner | 4 | 0 | A J Mjeltevik m fl, Straumshamn | |
| 39 Mk Hugnad | k | T | 12 | 33.0 | 12.0 | 5.7 | Hein | 7 | 1 | Rasmus Asbø m fl, Volda | |
| 41 Må Rollo | f | T | — | 24.0 | 5.5 | 2.5 | F. M. | 6 | 0 | Holsvik Notlag, Austefjorden på Sunnmøre | |
| 42 Ms Brislingen | f | T | 35 | 29.5 | 10.5 | 4.8 | Rapp | 15 | 2 | Håvik Notlag, Austefjorden på Sunnmøre | |
| 43 Må Marna | t | T | 16 | 20.0 | 8.0 | 3.0 | Marna | 5 | 0 | Arne P Bjørnesæt, Straumshamn | |
| 46 Må Sporven | f | T | 34 | 16.0 | 5.0 | 2.2 | Hubord | 3 | 0 | Steinar Humberstet, Volda | |
| 48 Mk Glimt | k | T | 17 | 35.0 | 12.5 | 6.2 | Rekord | 16 | 1 | J O Bjørnesæt m fl, Straumshamn | |
| 49 Må Rapp | ft | T | 20 | 20.0 | 6.0 | 2.8 | Regal | 4 | 0 | M H Høidal, Høydal på Sunnmøre | |
| 50 Mk Snogg | kt | T | 20 | 28.0 | 10.5 | 4.3 | Hein | 7 | 0 | Hans D Bjørnesæt, Volda | |
| 51 Må Sleipner | kt | T | 20 | 18.0 | 5.7 | 2.3 | Sleipner | 4 | 0 | S Mekstrand m fl, Straumshamn | |
| 53 Må Kvik | ft | T | 20 | 19.0 | 6.0 | 2.5 | Americ. | 4 | 0 | H L Høidal, Høydal på Sunnmøre | |
| 54 Må Fangst- | | | | | | | | | | | |
| | mann | k | T | 30 | 29.0 | 9.0 | 5.0 | Hjelset | 8 | 0 | Andr J Årsetøy m fl, Volda |
| 55 Ms Nøtterø | k | T | 30 | 24.0 | 7.0 | 3.3 | Hjelset | 4 | 1 | Ole Knutsvik, Volda | |
| 58 Må Alken | k | T | 00 | 26.0 | 7.0 | 3.3 | Americ. | 4 | 0 | K Vikestrand, Høydal på S.møre | |
| 60 Må Færdig ³⁾ | ft | T | ? | 25.6 | 7.7 | 3.3 | Gray | 5 | 0 | Ole J Årsetøy, Skjeret | |
| 61 Må Fram | kt | T | 21 | 27.0 | 8.0 | 3.4 | Kampen | 7 | 0 | R B Hamre m fl, Austefjord i Sunnm | |
| 63 Må Odd | kt | T | 21 | 20.0 | 6.0 | 2.8 | Regal | 4 | 0 | H A Bjørnenak, Folkestadbygd | |
| 64 Må Dreng | ft | T | 28 | 21.0 | 6.5 | 3.0 | Marna | 4 | 0 | Sivert R Høidalsnes, Volda | |
| 65 Må Freidig | ft | T | 31 | 27.0 | 7.5 | 4.3 | Volda | 7 | 0 | Sigurd R Straume, Straumshamn | |
| 66 Mk Lun | k | T | 24 | 27.7 | 9.0 | 4.3 | Gideon | 6 | 1 | John Olsen, Volda | |
| 67 Må Basken | k | T | 28 | 21.0 | 6.5 | 3.5 | Sabb | 3 | 0 | Harald H Skjeret, Volda | |

M-VL. Voll merkedistrikt.

| | | | | | | | | | | |
|-------------|---|---|----|------|-----|-----|---------|----|---|-------------------------------|
| 3 Mk Tørlen | f | T | 27 | 28.0 | 7.5 | 5.0 | Finnøy | 12 | 1 | Sigurd A Moen, Voll i Romsdal |
| 6 Ms Per | f | T | 20 | 26.0 | 6.0 | 3.6 | Klauset | 4 | 0 | Halvard Sætle, Innfjorden |

1) Omb. 1925. 2) Omb. 1936. 3) Omb. 1921 og 1937.

NORSK BJERGNINGSKOMPAGNI A.S

BERGEN — TRONDHEIM — OSLO — MOSS.

Telegramadr.: S A L V A T O R.

M-ØE Øre — M-Ø Ørsta.

| Farkostens nummer, art og navn | Anvendelse | Materiale | Byggeår | Lengde | Bredde | Dybde | Maskin, navn | Antall HK | F. & fangstb. | Eierens (den korresponderende reders) navn og postadresse |
|------------------------------------|------------|-----------|-----------------|--------|--------|-------|-----------------|-----------|---------------|--|
| M-ØE. Øre merkedistrikt. | | | | | | | | | | |
| 1 Må Kvik | f | T | 20 | 24.0 | 6.0 | 4.0 | Heimdal | 3 | 0 | Kr Lågeide Øre, Batnfjordsøra |
| 2 Mk Fiskørnen | k | T | 34 | 47.0 | 12.5 | 7.0 | Heimdal | 20 | 1 | Krist, Lågeide m fl, Batnfjordsøra |
| 3 Må Sax ¹⁾ | k | T | 10 | 21.0 | 7.0 | 3.0 | Hjelset | 3 | 0 | Anders J Rød, Batnfjordsøra |
| 4 Må Snøgg | k | T | 27 | 28.0 | 9.0 | 4.0 | Gideon | 6 | 0 | Olaf K Solenes, Batnfjordsøra |
| 6 Må Lyn | f | T | 28 | 27.0 | 8.0 | 3.2 | Glimt | 8 | 0 | Johs. Indergård, Batnfjordsøra |
| 7 Må — | f | T | 24 | 20.0 | 7.0 | 2.8 | Glimt | 4 | 0 | John E Astad, Batnfjordsøra |
| 8 Må Rapp | f | T | 06 | 23.0 | 8.0 | 3.0 | Heimdal | 5 | 0 | Oskar K Solenes, Batnfjordsøra |
| M-ØG. Ørskog merkedistrikt. | | | | | | | | | | |
| 1 4/å Mågen | f | T | 34 | 22.0 | 6.0 | 2.5 | — | — | 1 | Ludv Larsen m fl, Sjøholt |
| 2 Må Rønes | f | T | 31 | 22.0 | 6.0 | 3.0 | Klauset | 4 | 0 | Oluf Rønes, Langskibsey |
| 4 Må Aksel | f | T | 00 | 22.5 | 6.0 | 2.5 | Tenfj. | 3 | 0 | Svend Bjernevik, Langskibsey |
| 7 Ms Fram | f | T | 15 | 28.0 | 8.0 | 3.8 | Kampen | 8 | 0 | Peter R Lindsethvik, Sjøholt |
| 8 4/å Kvik | f | T | 90 | 16.0 | 4.0 | 1.7 | — | — | 0 | Mikal Matisen, Sjøholt |
| 9 4/å Tor | f | T | 10 | 17.5 | 4.5 | 2.0 | — | — | 0 | Anders Sjøholt, Sjøholt |
| 12 6/å Fram | f | T | 95 | 31.1 | 9.1 | 3.6 | — | — | 1 | A/S Sjølternes Notbruk, Sjøholt |
| 13 6/å Garibaldi | f | T | 94 | 30.6 | 9.2 | 3.5 | — | — | 1 | A/S Sjølternes Notbruk, Sjøholt |
| 14 4/å Tor | f | T | 98 | 24.1 | 7.2 | 2.7 | — | — | 2 | A/S Tore Mølls Notbruk, Sjøholt |
| 16 4/å Nansen | f | T | 15 | 31.5 | 8.9 | 3.3 | — | — | 2 | Russebø notlag, Sjøholt |
| 17 Mk Flint | f | T | 32 | 34.0 | 11.0 | 4.5 | Rapp | 15 | 3 | L/L Flintbruket, Sjøholt |
| 18 4/å Arne | f | T | 28 | 17.0 | 4.0 | 2.0 | — | — | 0 | Rikard Sjøholt, Sjøholt |
| 19 4/å Kalla | f | T | 34 | 16.5 | 4.0 | 1.8 | — | — | 0 | Laurits Kjølnes, Sjøholt |
| 20 6/å Kobben | f | T | ? ¹⁾ | 20.0 | 4.8 | 2.2 | — | — | 0 | Nedrevold Seinotlag, Sjøholt |
| 21 4/å Parat | f | T | 07 | 16.0 | 4.0 | 2.0 | — | — | 0 | Lars P Sjøholt, Sjøholt |
| 27 ?/å Flindten | f | T | 34 | 28.0 | 9.0 | 3.5 | — | — | 1 | Flindts Notbruk, Sjøholt |
| M-Ø. Ørsta merkedistrikt. | | | | | | | | | | |
| 2 Mk Eljan | k | T | 11 | 32.5 | 12.0 | 5.4 | Alpha | 7 | 2 | Johan O Liadal m fl, Håvoll |
| 4 Må Fangstman | f k | T | 70 | 22.0 | 6.0 | 3.5 | Tenfj. | 3 | 0 | Albert A Stennes m fl, Rustene |
| 6 Mk Hauge | f k | T | 24 | 36.0 | 12.0 | 5.5 | Alpha | 14 | 1 | Alf E Lianes, Ørstavik |
| 8 Mk Sætre | k | T | 13 | 34.0 | 12.5 | 6.0 | Alpha | 14 | 2 | Lauritz Sætre m fl, Håvoll |
| 10 Mk Torbjørn | k | T | 24 | 32.0 | 10.5 | 5.3 | Bolind. | 12 | 1 | Karl H Ryste, Rustene |
| 17 Mk Hovde- guttan | k | T | 15 | 29.0 | 7.0 | 4.0 | Kampen | 6 | 0 | Nils O Ryste, Rustene |
| 18 Må Rolf | k f | T | 20 | 20.0 | 5.0 | 3.0 | Tenfj. | 3 | 0 | Johan S Raudøy, Håvoll |
| 19 Må Mjølner | k f | T | 15 | 20.0 | 7.0 | 5.6 | Stærkod. | 5 | 0 | Jakob R Steignes m fl, Rustene |
| 20 Mk Egil | k | T | 11 | 41.0 | 13.0 | 7.0 | Dan | 24 | 1 | Sivert R Stennes m fl, Ørstavik |
| 21 Mk Bjørn | k | T | 12 | 23.0 | 8.0 | 4.0 | Hjelset | 4 | 0 | Ivar J Hovde, Rustene |
| 27 Må Brodd | f | T | 26 | 15.8 | 5.0 | 1.9 | Americ. | 2 | 0 | Rasmus P Steignes, Rustene |
| 29 Må Kvik | k f | T | 10 | 24.0 | 5.5 | 2.5 | Favorit | 3 | 0 | Jon Rudi, Rustene |
| 31 Må Thor | f | T | 16 | 21.0 | 6.0 | 4.5 | Wolver | 5 | 0 | Arne N Hovde, Rustene |
| 33 Mgs Mor | t | T | 93 | 83.7 | 21.5 | 8.7 | Bolind. | 40 | 0 | Joh S Velle, Ørstavik |
| 34 Må Dici | f | T | 29 | 21.0 | 6.6 | 3.1 | Bilm. | 18 | 0 | Sverre Steignes, Rustene |
| 35 Mk Rolf | k | T | 12 | 31.0 | 11.0 | 5.0 | Gideon | 16 | 1 | Ivar Rudi, Rustene |
| 37 Må Speed | f | T | 31 | 27.0 | ? | ? | Statt | 5 | 0 | Ingolf Engeset, Ørstavik |

1) Omb. 1923.

Reassuranseinstituttet for Fiskefarkoster

Handelens & Sjøfartens Hus, Postboks 100, Bergen

| Farkostens nummer, art og navn | Anvendelse | Materiale Byggeår | Lengde | Bredde | Dybde | Maskin, navn | Antall HK | F. & fangstb. | Eierens den korresponderende reders) navn og postadresse |
|-------------------------------------|------------|----------------------|--------|--------|-------|-----------------|-----------|---------------|---|
| Sogn- og Fjordane fylke. | | | | | | | | | |
| SF-F. Florø merkedistrikt. | | | | | | | | | |
| 1 Mk Kinn | k h | T19 | 93.3 | 18.5 | 9.3 | P. Diesel | 150 | 2 | M/S A/S Kinn, Florø |
| 2 Ms Lettvint | k | T03 | 54.5 | 16.9 | 6.7 | Avance | 22 | 0 | M Marø, Florø |
| 3 Mk Notmann | k f | T? | 39.0 | 12.5 | 5.0 | Alpha | 16 | 3 | Alfred Trovik, Florø |
| 4 Mk Fjell | f | T10 | 33.0 | 12.0 | 5.5 | Hexa | 12 | 0 | Jens A Strømsnes, Florø |
| 5 Mk Notbas | k f | T? | 43.0 | 14.0 | 6.0 | Gideon | 23 | 4 | H Hjørnevik, Florø |
| 6 Ms Sunderø | k h | T00 | 47.7 | 14.3 | 8.5 | Hein | 30 | 0 | A Trovik, Florø |
| 7 Mj Arnafjord 1 | t | T68 | 61.3 | 18.6 | 7.7 | Wichm. | 25 | 0 | Nils J Havland, Florø |
| 8 Mk Frithjof | f k | T15 | 39.3 | 12.7 | 7.2 | Hein | 9 | 0 | Jakob S Kleiven, Florø |
| 9 Ms Skreien | k f h | T13 | 37.0 | 12.8 | 5.8 | Gideon | 13 | 0 | J Ulriksen, Florø |
| 10 Må Skarven | k f | T37 | 26.6 | 10.6 | 4.2 | Heimdal | 4 | 0 | Jens P Båsun, Florø |
| 11 6/å — | f k | T33 | 35.1 | 12.1 | 4.8 | — | — | 0 | Mathias Eikevik m fl, Florø |
| 12 Må Rapp | t | T? | 24.0 | 9.0 | 2.9 | Rap | 5 | 0 | K Stavøstrand, Florø |
| 14 Må Alken | f | T27 | 18.0 | 5.5 | ? | (Amer.) | 3 | 0 | Peder Broholm, Florø |
| 15 Ms Vega ¹⁾ | l | T? | 44.0 | 13.0 | 4.0 | Rap | 22 | 3 | A Trovik, Florø |
| 16 Mk Brislingen | t | T10 | 32.0 | 8.0 | 5.0 | Wichm. | 8 | 0 | Florø Conserverfabrik U.S.F., Florø |
| 17 D Høvdning ²⁾ | h k | S08 | 107.0 | 18.7 | 8.9 | Damp | 150 | 2 | Petra Ulriksen, Florø |
| 18 Må Kaiser | t | T? | 28.0 | 7.5 | 3.0 | Tryg | 6 | 0 | Bernt Hovden, Florø |
| 19 Ms Taranger | k | T11 | 44.0 | 17.0 | 6.0 | Skandia | 16 | 0 | Bernt Hovden, Florø |
| 20 Må Mågen | k f | T? | 21.7 | 6.3 | 3.2 | Solo | 5 | 0 | Peder Broholm m fl, Florø |
| 21 Må Maria | k f | T12 | 29.0 | 10.0 | 3.0 | Gideon | 8 | 1 | Mathias Marø, Florø |
| 22 Mk Flink | k h | T12 | 44.0 | 11.0 | 5.0 | Wichm. | 16 | 0 | Mathias Marø, Florø |
| 23 Må Fremad ³⁾ | k | T? | 30.0 | 12.0 | 5.0 | Tryg | 7 | 0 | Andreas J Vallestad, Florø |
| 24 Må Silden | t | T04 | 35.1 | 10.3 | 4.6 | Nygrei | 14 | 1 | Salamon Seljeseth, Florø |
| 26 Må Palmen | k f | T08 | 30.0 | 10.5 | 4.0 | Hein | 6 | 0 | Mathias Marø, Florø |
| 27 Ms Brødrene ⁴⁾ | k h | T? | 43.0 | 14.0 | 6.0 | Gideon | 13 | 0 | Jens P Båsun m fl, Florø |
| 29 Må Lyr | k | T20 | 22.5 | 7.3 | 3.0 | Trygg | 6 | 0 | Jens A Nautø, Florø |
| 30 Må Meteor | k | T21 | 20.0 | 5.5 | 2.5 | Meteor | 3 | 0 | Herman Sunde, Florø |
| 31 Må Småen | k | T20 | 19.0 | 6.0 | 2.5 | Americ. | 4 | 0 | Andun Husefest, Florø |
| 32 Må Drengen | k | T11 | 22.0 | 7.0 | 3.0 | Americ. | 4 | 0 | Andun Husefest, Florø |
| 33 Ms Kvik | k | T? | 25.0 | 8.0 | 3.5 | Gideon | 4 | 0 | Thor Husefest, Florø |
| 34 Må Drot | k | T? | 20.0 | 6.5 | 3.0 | Waterm. | 5 | 0 | Bartolf Øen m fl, Florø |
| 35 Må Viggo | k | T? | 17.5 | 5.5 | 2.5 | L. Grei | 4 | 0 | Ole A Olsen m fl, Florø |
| 36 Må Falken | k | T18 | 33.0 | 11.6 | 5.0 | Alpha | 8 | 0 | Chr Kandal, Florø |
| 37 Mk Mønster | k t | T17 | 56.0 | 16.8 | 6.9 | Bolind. | 40 | 0 | A Håve A/S, Florø |
| 38 Må Odd | f | T21 | 21.0 | 7.0 | 3.0 | Grei | 4 | 0 | Oliver B Næs, Florø |
| 39 Må Fisken | k f | T? | 19.0 | 5.0 | 3.5 | Americ. | 3 | 0 | Alfred Kristiansen, Florø |
| 41 Mk Harald | k f | T? | 28.0 | 8.0 | 4.0 | Trygg | 6 | 0 | Kristoffer J Sønnevåg m fl, Florø |
| SF-AL. Årdal merkedistrikt. | | | | | | | | | |
| 1 Ms Baron | f | T05 | 43.0 | 17.0 | 8.0 | Ideal | 20 | 4 | T O Læg Reid m fl, Årdalstangen |
| SF-A. Askvoll merkedistrikt. | | | | | | | | | |
| 1 Ms Rita | k | T15 | 40.0 | 13.5 | 6.5 | Alpha | 14 | 0 | E A Berntsen m fl, Værlandet |
| 2 Ms Værø I | k h | T16 | 42.0 | 14.0 | 7.0 | Alpha | 18 | 2 | Peder J K Værø m fl, Værlandet |
| 3 Mk Nordlys | k | T12 | 43.0 | 12.5 | 6.0 | Alpha | 14 | 1 | Tomas Vilnes m fl, Kumle |

1) Omb. 1916. 2) Omb. 1955. 3) Omb. 1924. 4) Omb. 1936.

RAAOLJEMOTOREN
BRUNVOLL
 MOLDE

SF-A Askvoll.

| Farkostens nummer, art og navn | Anvendelse | Materiale | Byggår | Lengde | Bredde | Dybde | Maskin, navn | Antall HK | F. & fangstb. | Eierens (den korresponderende reders) navn og postadresse |
|-----------------------------------|------------|-----------|--------|--------|--------|-------|-----------------|-----------|---------------|--|
| 4 Mk General | k f | T | 17 | 40.0 | 14.0 | 7.0 | Alpha | 18 | 0 | Peder Tviberg, Atløy |
| 5 Må Lett | k | T | 10 | 28.0 | 9.0 | 4.0 | Alpha | 4 | 0 | Olai S Kalvø, Værlandet |
| 6 Må Håbet ¹⁾ | f t | T | 08 | 34.0 | 11.3 | 4.5 | Aktiv | 7 | 1 | Alfred J Spord, Kumle |
| 7 Ms Einar | k | T | 39 | 36.0 | 12.0 | 6.0 | Rapp | 14 | 0 | Einar Nerstrand, Bulandet |
| 8 Må Barsnes | k | T | 38 | 37.2 | 12.2 | 4.7 | Alpha | 18 | 0 | Peder Barsnes m fl, Kumle |
| 9 6/å — | k f | T | 29 | 29.7 | 8.8 | 4.2 | — | — | 1 | Johs Tviberg m fl, Atløy |
| 10 Må Delfin ²⁾ | t | T | 16 | 36.0 | 11.2 | 4.8 | Union | 10 | 0 | L E Yndestad, Stongfjorden |
| 11 Ms Vega | k | T | 11 | 40.4 | 15.4 | 6.4 | Normo | 15 | 4 | Johan Fr Alden m fl, Værlandet |
| 12 Må Sjøgutten | k f | T | 08 | 18.5 | 6.0 | 2.2 | Meteor | 3 | 0 | Mathias Håvåg, Grytøyra |
| 13 Må Sjøfuglen | f k | T | 12 | 36.0 | 15.0 | 4.2 | Hein | 6 | 2 | Anton Smelvær m fl, Atløy |
| 14 Må Fix | k | T | 98 | 28.7 | 9.7 | 3.8 | Helseth | 10 | 0 | Sverre A Vadøy m fl, Bulandet |
| 15 Ms Mairosen | k | T | 16 | 41.0 | 13.6 | 6.0 | Heimdal | 20 | 0 | Leonard Kalvø, Bulandet |
| 16 Må Tutt | f k | T | 00 | 19.0 | 6.0 | 2.5 | Rapp | 6 | 0 | Johan Festervoll, Bulandet |
| 17 Må Bølgen | k | T | 37 | 31.0 | 10.7 | 4.7 | Wichm. | 8 | 0 | Johs. Aralden, Korssund |
| 18 Ms Vega | k t | T | 98 | 40.4 | 15.9 | 5.9 | Rapp | 24 | 3 | P Nikø, Bulandet |
| 19 Ms Frida ³⁾ | k f | T | 10 | 40.0 | 14.0 | 6.0 | Volda | 22 | 4 | A N Herland m fl, Atløy |
| 20 7/å Arne | k f | T | ? | 30.3 | 8.5 | 3.2 | — | — | 1 | Fredrik A Kjæmpenes, Bulandet |
| 21 Ms Vesla | t | T | 00 | 32.0 | 15.0 | 5.3 | Gideon | 10 | 1 | Johannes T Leite m fl, Værlandet |
| 22 Ms Brødrene | k | T | 32 | 39.0 | 14.5 | 5.0 | Heimdal | 20 | 0 | Mathias M Gjorø m fl, Bulandet |
| 23 Må Lyon | k | T | ? | 28.0 | 10.0 | 4.0 | Wichm. | 5 | 0 | Knut Gjorø m fl, Bulandet |
| 24 Ms Ternen | k | T | ? | 40.0 | 15.0 | 7.0 | Alpha | 14 | 3 | Knut Rogne m fl, Bulandet |
| 25 Må Palma | f | T | 25 | 31.9 | 9.6 | 4.8 | Wichm. | 6 | 0 | Petter Kjæmpenes, Askvoll |
| 26 Ms Agnes | k | T | 09 | 38.0 | 15.0 | 6.0 | Alpha | 14 | 2 | N Tistel m fl, Bulandet |
| 27 Må Fram | k f | T | 07 | 26.0 | 7.0 | 4.0 | Wichm. | 6 | 0 | N Tistel m fl, Bulandet |
| 28 Må Fram | k f | T | 36 | 34.0 | 11.4 | 4.0 | Heimdal | 14 | 0 | Harald Myrevåg m fl, Værlandet |
| 29 Mg Hittun 2 | k | T | 38 | 38.5 | 13.0 | 6.0 | Hein | 14 | 1 | Bernt Hittun m fl, Værlandet |
| 30 Ms Våren | k | T | 09 | 42.0 | 14.0 | 7.0 | Alpha | 14 | 1 | Johs K Melvær m fl, Værlandet |
| 31 Mk Veikom | Heim k | T | 98 | 60.8 | 16.8 | 7.8 | Hein | 50 | 1 | Jens H Værøy m fl, Værlandet |
| 32 Må Sjøfuglen | f | T | 32 | 30.0 | 10.0 | 4.0 | Wichm. | 7 | 0 | Jens H Værøy, Værlandet |
| 33 Må Procent | f k | T | 17 | 19.1 | 4.2 | 2.1 | Meteor | 4 | 0 | Jens H Værøy, Værlandet |
| 34 Må Kvikk | f k | T | 08 | 24.9 | 8.9 | 2.7 | Rap | 6 | 0 | Karl A Gjelsa, Bulandet |
| 35 Ms Jenni | k | T | 05 | 36.0 | 12.0 | 7.0 | Hein | 10 | 0 | Edv Lutenthun m fl, Korssund |
| 36 Ms Sabb | f | T | 37 | 26.6 | 9.2 | 3.2 | Sabb | 5 | 0 | Johs. Tviberg m fl, Atløy |
| 38 Må Atløy | k f | T | 37 | 37.2 | 12.4 | 5.8 | Alpha | 14 | 0 | Peder Herland m fl, Atløy |
| 39 Må Sydvær | k f | T | 30 | 30.0 | 10.0 | 5.0 | Union | 7 | 0 | Moritz Værøy m fl, Værlandet |
| 40 Må Brødrene | k f | T | 36 | 32.0 | 10.7 | 5.4 | Wichm. | 7 | 2 | Johs. Sandøy m fl, Bulandet |
| 41 Så Leif | k | T | 90 | 28.7 | 10.6 | 4.8 | — | — | 2 | Johan Karlsen, Bulandet |
| 42 6/å Trygg | f k | T | 30 | 30.0 | 10.0 | 6.0 | — | — | 0 | T Hågev m fl, Bulandet |
| 43 Ms Håbet | k | T | ? | 40.0 | 16.0 | 5.0 | Gideon | 16 | 2 | Elias Landø, Kumle |
| 44 Må Sjøblomsten | f | T | 29 | 30.8 | 10.1 | 3.2 | Wichm. | 8 | 0 | Vilh. M Gjorø m fl, Bulandet |
| 45 Må Silden | k f | T | 31 | 30.0 | 9.0 | 5.0 | Heimdal | 7 | 0 | Leonhard Tistel m fl, Bulandet |
| 46 Ms Brødrene | k | T | 16 | 45.0 | 14.7 | 6.6 | Rapp | 25 | 0 | Anton Sandøy m fl, Bulandet |
| 47 Mk Leikaren | h k | T | 34 | 65.0 | 17.0 | 8.0 | Wichm. | 50 | 1 | Knut Gjorøy m fl, Bulandet |
| 48 Mk Bueland I | k h | T | 33 | 70.1 | 18.1 | 8.5 | Union | 60 | 4 | Edvard E Norheim m fl, Bulandet |
| 49 Må Bjørn | k f | T | 15 | 32.0 | 8.0 | 4.0 | Avance | 8 | 0 | David Folkestad, Korssund |
| 50 Må Tor | f | T | ? | 31.9 | 9.6 | 3.2 | Avance | 8 | 0 | Bernh H Folkestad m fl, Grytøyra |

1) Omb. 1919. 2) Omb. 1928. 3) Omb. 1930.



ESOGASOIL — BENSIN — PETROLEUM
— SMØREOLJER —
A/S VESTLANDSKE PETROLEUMSCOMPAGNI



| Farkostens nummer, art og navn | Anvendelse | Materiale Byggeår | Lengde | Bredde | Dybde | Maskin, navn | Antall HK | F. & fangstb. | Eierens (den korresponderende reders) navn og postadresse |
|-----------------------------------|------------|----------------------|--------|--------|-------|-----------------|-----------|---------------|--|
| 51 SÅ — | k | T ? | 30.0 | 10.8 | 4.8 | — | — | 0 | Olav Alisø m fl, Bulandet |
| 52 Mk Buestein ¹⁾ | k | T ? | 49.1 | 15.0 | 6.5 | Tuxham | 34 | 1 | Konrad Kjempenes m fl, Bulandet |
| 53 Må Svanen | t | T 16 | 35.1 | 9.6 | 4.2 | Bolind. | 10 | 0 | Z B Præstø m fl, Askvoll |
| 54 Ms Sigrid | k | T 00 | 33.5 | 12.1 | 5.4 | Gideon | 6 | 0 | Olav Kviteblik m fl, Gjelanger |
| 55 Ms Midnatsolen | k | T 20 | 44.0 | 15.0 | 6.0 | Rap | 28 | 0 | Martin Karlsen m fl, Bulandet |
| 56 Ms Anna | t | T 03 | 45.0 | 13.0 | 6.0 | Dan | 16 | 1 | Andreas W Ask m fl, Askvoll |
| 57 Må Nansen | f | T 34 | 30.5 | 9.7 | 5.5 | Gideon | 10 | 0 | Nikolai Ask, Fure |
| 58 Må Rolf | k f | T 33 | 24.0 | 7.5 | 3.0 | Heimdal | 7 | 0 | Johs Stang, Stongfjorden |
| 59 Må Klaus | k | T 33 | 31.0 | 11.0 | 6.0 | Rap | 10 | 0 | Johan Karlsen, Bulandet |
| 60 Mk Havblink | h k | T 34 | 67.1 | 18.0 | 9.0 | Wichm. | 60 | 3 | Tomas A Fedøy m fl, Bulandet |
| 61 Mk Strand I | k | T 98 | 59.7 | 17.2 | 7.5 | Finnøy | 42 | 0 | H Lammethun, Korssund |
| 62 Må Agtiv | k | T ? | 34.0 | 11.7 | 6.4 | Aktiv | 5 | 0 | Joh H Lammethun m fl, Korssund |
| 63 Må Hastor | f | T 32 | 20.0 | 6.5 | 3.0 | Marna | 3 | 0 | Johannes Lammethun, Korssund |
| 64 Må Tor | k f | T ? | 30.0 | 11.0 | 5.0 | Hein | 7 | 0 | Søren Håvåg, Fure |
| 65 Mk Alvchild | t | T 19 | 45.0 | 13.5 | 6.0 | Nygrei | 45 | 0 | Berent Henriksen, Værlandet |
| 66 Må Hittun I | k | T 34 | 29.0 | 9.0 | 5.0 | Heimdal | 7 | 0 | Bernt Hittun m fl, Værlandet |
| 67 Mk Fram | k | T 12 | 36.0 | 11.5 | 5.2 | Gideon | 8 | 0 | Velhelm Garvik, Kumle |
| 68 Ms Alpha | k | T 00 | 38.0 | 15.0 | 6.0 | Alpha | 14 | 3 | Andr E Fedøy m fl, Bulandet |
| 69 Ms Klippen | t | T 09 | 44.0 | 13.0 | 7.5 | Grei | 16 | 0 | David Sauesund m fl, Kumle |
| 70 Ms Fram | t | T 12 | 28.0 | 8.0 | 4.3 | Trygg | 5 | 0 | David D Sætre, Kumle |
| 71 Må Sabb | k | T 37 | 24.4 | 7.9 | 3.2 | Sabb | 5 | 1 | M E Kjempenes, Bulandet |
| 72 Må Arne | k f | T 34 | 27.6 | 9.6 | 3.2 | Rap | 7 | 0 | Arne Norstrand, Bulandet |
| 73 Må Palen | k f | T 34 | 19.1 | 6.3 | 2.8 | Wichm. | 2 | 0 | Andr Kjempenæs, Bulandet |
| 74 Ms Rolv | f t | T ? | 30.0 | 9.0 | 5.0 | Gideon | 6 | 0 | Nils Solheim, Fure |
| 75 Mk Sjøgutten | k | T 14 | 40.0 | 11.4 | 6.0 | Levahn | 15 | 0 | Elias Grønning, Kumle |
| 76 Må Fram | k f | T ? | 35.0 | 10.0 | 4.0 | Aktiv | 8 | 0 | Mathias A Væro, Værlandet |
| 77 Må Levahn | f | T 24 | 19.0 | 6.0 | 2.4 | Wichm. | 3 | 0 | Johs Mjasetb, Stongfjorden |
| 78 Ms Jøa | k | T 01 | 36.0 | 13.0 | 5.0 | Aktiv | 9 | 0 | Andreas O Vilnes, Kumle |
| 79 Må Dragen | f k | T 90 | 36.0 | 11.0 | 5.0 | Hein | 6 | 0 | Jonas Lutenthun m fl, Korssund |
| 80 Må Vilnes | k | T 14 | 34.0 | 11.0 | 5.0 | Wichm. | 12 | 2 | Ola Vilnæs m fl, Kumle |
| 81 Må Sabben | k f | T 32 | 26.0 | 8.0 | 3.2 | Sabb | 5 | 0 | Magnus Hølevik m fl, Stavenes |
| 82 Må Palander | f k | T 00 | 27.8 | 10.8 | 4.4 | Rapp | 10 | 0 | Gerh. H Halsøy m fl, Bulandet |
| 83 Mk Nordkap | k | T ? | 36.0 | 12.0 | 7.0 | Alpha | 14 | 2 | Jonas A Landø m fl, Værlandet |
| 84 Må Fiskeren | f k | T 32 | 32.0 | 8.5 | 4.5 | Vestkyst | 8 | 0 | Jonas Landøy m fl, Værlandet |
| 85 Ms Sofia | k | T 06 | 37.0 | 14.0 | 6.0 | Alpha | 11 | 0 | Martin S Landø m fl, Værlandet |
| 86 Ms Terna | f | T ? | 42.5 | 12.8 | 6.4 | Karm | 12 | 0 | Dagfinn Lutentun m fl, Grytøyra |
| 87 Ms Øyna | k t | T 17 | 48.9 | 18.6 | 7.7 | Avance | 35 | 1 | Joh. Gjervik m fl, Kumle |
| 88 Mk Modig | f | T 15 | 23.5 | 8.8 | 4.9 | Hein | 5 | 0 | Bernh. Midtbø, Fure |
| 89 Må Snøg | k f | T 35 | 35.0 | 12.0 | 6.0 | Union | 15 | 1 | Vilnes Notlag, Kumle |
| 90 Må Sjømann | f k | T 35 | 35.0 | 11.5 | 4.0 | Union | 15 | 0 | Sverre Brosvik, Værlandet |
| 91 Må Kolben | f f | T 91 | 20.2 | 6.4 | 2.5 | Sleipner | 6 | 0 | Andolf Vågen m fl, Stavenes |
| 92 Må Frithjoff | f | T ? | 30.4 | 8.0 | 3.4 | Alpha | 4 | 0 | K Ask, Fure |
| 93 Mk Solstrand | f | T ? | 36.0 | 8.5 | 5.5 | Wichm. | 8 | 0 | Søren Gjervik, Høyvikbygd |
| 94 Må Heimdal | f | T 31 | 23.0 | 7.5 | 5.0 | Heimdal | 4 | 0 | Anton Vågen, Stongfjorden |
| 95 6/å — | f k | T 90 | 23.0 | 8.0 | 4.5 | — | — | 0 | Ludvig B Høvik m fl, Askvoll |
| 96 Må Odd | k | T 20 | 24.0 | 6.0 | 2.2 | Rap | 4 | 0 | Olaf O Håvåg, Grytøyra |
| 97 Ms Juno ²⁾ | k | T 08 | 42.0 | 14.5 | 6.0 | Finnøy | 25 | 2 | Asmund Melvær m fl, Bulandet |
| 98 6/å — | f | T 90 | 26.0 | 9.0 | 3.0 | — | — | 4 | Elias O Spor m fl, Kumle |
| 99 Ms Alisa | t | T 10 | 38.0 | 14.0 | 6.0 | Hein | 9 | 0 | A Nilsen, Kumle |
| 100 Må Skreien | k | T 00 | 30.8 | 10.0 | 4.3 | Smart | 6 | 0 | Hans J Hollevik m fl, Stavenes |
| 101 Må Skrei | k | T 20 | 26.8 | 8.9 | 3.8 | Rap | 6 | 0 | Elias Halsøy m fl, Bulandet |
| 102 Ms Førsøk | k l | T 20 | 42.5 | 14.9 | 5.8 | Alpha | 14 | 0 | Jens H Væro m fl, Værlandet |
| 103 Må Snøgg | f | T 90 | 19.9 | 6.4 | 2.4 | Stand. | 3 | 0 | Jon Underseth m fl, Stavenes |
| 104 Må Hindøy | t | T ? | 30.0 | 9.0 | 3.5 | Tryg | 6 | 0 | Olav Spord, Atløy |

| Farkostens nummer, art og navn | Anvendelse | Materiale | Bygged | Lengde | Bredde | Dybde | Maskin, navn | Anvendelse | F. & fangstb. | Eierens (den korresponderende reders) navn og postadresse |
|-----------------------------------|------------|-----------|--------|--------|--------|-------|-----------------|------------|---------------|--|
| 105 Ms Anna | t | T ? | | 26.0 | 10.5 | 6.0 | Stella | 7 | 0 | J I Folkestad m fl, Korssund |
| 106 Må Svalen | k f | T 36 | | 35.0 | 11.4 | 4.0 | Volda | 14 | 0 | August N Tviberg, Atløy |
| 107 ?/å Gjervik | k f | T 31 | | 28.0 | 9.0 | 5.0 | — | 2 | 0 | M K Grov m fl, Kumle |
| 108 Må Sleipner | f | T 18 | | 23.0 | 5.0 | 2.5 | Sleipner | 5 | 0 | Sverre Hollevik, Stavenes |
| 109 Ms Helga | t f | T 19 | | 31.0 | 10.5 | 4.0 | Wichm. | 7 | 0 | V H Ask, Kumle |
| 110 Må Odin | k f | T 27 | | 28.0 | 9.0 | 4.0 | Helseth | 7 | 0 | Olav Håstein, Bulandet |
| 111 Må Grei | f | T ? | | 21.0 | 6.7 | 2.5 | Grei | 4 | 0 | Mads Espenæs, Grytøyra |
| 112 Må Von | f t | T 15 | | 28.0 | 7.0 | 3.0 | Wichm. | 7 | 0 | Johannas Eimind, Askvoll |
| 113 Må Meteor | f | T ? | | 20.2 | 4.8 | 2.7 | Meteor | 3 | 0 | Erling Grytøren, Grytøyra |
| 114 Må Bubbhen | t | T 26 | | 32.0 | 9.0 | 5.0 | Wichm. | 8 | 0 | O A Skår m fl, Grytøyra |
| 115 Må Merit | k | T 12 | | 22.0 | 5.0 | 2.0 | Merrit | 2 | 0 | Wilhelm Løkeland, Atløy |
| 116 Må Høken | k | T 21 | | 25.0 | 8.0 | 4.0 | Heimdal | 6 | 1 | Konrad L Kalvø, Bulandet |
| 117 Må Fram | k | T 22 | | 27.6 | 9.6 | 4.3 | Union | 7 | 0 | E Norheim m fl, Bulandet |
| 118 Må Alken | k | T 21 | | 26.4 | 8.0 | 4.0 | Rap | 6 | 0 | Olav Håsten, Bulandet |
| 119 Må Kjell | k t | T 37 | | 37.2 | 11.1 | 3.8 | Heimdal | 11 | 0 | R J Skår m fl, Korssund |
| 120 Må Varden | f | T ? | | 22.0 | 9.0 | 5.0 | Merrit | 2 | 0 | Andr M Herland m fl, Atløy |
| 121 Må Stav ⁴) | f | T 16 | | 20.0 | 5.7 | 2.7 | F. M. | 5 | 0 | Alb. Hollevik, Yndestad |
| 122 Må Frisk | k f | T 21 | | 28.0 | 9.0 | 4.0 | Rap | 6 | 0 | Anton Sandøy m fl, Bulandet |
| 123 Må Duen | f | T 22 | | 28.0 | 9.0 | 4.0 | Rap | 8 | 0 | Knut Landøy, Værlandet |
| 124 Må Rap | f | T ? | | 25.5 | 6.4 | 3.2 | Rap | 4 | 0 | Magnus Landø, Atløy |
| 125 Må Skogsø ²) | f | T ? | | 20.2 | 5.0 | 3.0 | Victor | 3 | 0 | Bendik J Alvaden, Korssund |
| 126 Må Sverre | k | T 86 | | 26.0 | 9.0 | 3.0 | Rap | 6 | 0 | Knut J Kalvøy m fl, Værlandet |
| 127 Må Viking | f | T 22 | | 19.0 | 5.8 | 2.3 | Victor | 3 | 0 | Edvard Grane, Askvoll |
| 128 Må Bøigen ³) | f | T 22 | | 26.5 | 7.5 | 4.5 | Sabb | 5 | 0 | Einar B Vilnes, Kumle |
| 129 Må Delfin | f | T 22 | | 22.0 | 6.9 | 3.2 | Tenfj. | 4 | 0 | Peder J N Tviberg, Atløy |
| 130 Må Mågen | f | T 22 | | 24.0 | 8.0 | 4.0 | Rap | 5 | 0 | Johs J Hægø m fl, Atløy |
| 131 Må Rolf | k | T 10 | | 29.0 | 10.0 | 6.0 | Gideon | 8 | 0 | Olaf L Høvik m fl, Askvoll |
| 132 Må Svein | f | T 23 | | 20.7 | 5.7 | 2.7 | Victor | 3 | 0 | Nils Follevåg, Askvoll |
| 133 Mk Gleaner | k | T 78 | | 54.1 | 16.1 | 7.2 | Askøy | 20 | 0 | Olav Hollevik m fl, Stavenes |
| 134 Må Viggo | f | T 23 | | 24.4 | 7.4 | 3.2 | Victor | 3 | 0 | Halfdan H Værø, Værlandet |
| 135 Må Prøven | f k | T 23 | | 26.0 | 9.0 | 4.0 | Heimdal | 6 | 1 | Ludvig L Værø, Værlandet |
| 136 Må Sydvar | f | T 21 | | 20.0 | 7.0 | 3.0 | Heimdal | 4 | 0 | Mathias A Wærø, Værlandet |
| 137 Må Solgløtt | f | T 24 | | 20.0 | 6.3 | 2.7 | Wichm. | 2 | 0 | M A Dalen m fl, Stavenes |
| 138 6/å — | f | T 12 | | 23.9 | 7.4 | 3.2 | — | 3 | 1 | J P Stafnsen m fl, Stongfjorden |
| 139 6/å — | f | T 10 | | 25.5 | 8.3 | 3.0 | — | — | 1 | P J P Stong m fl, Stongfjorden |
| 140 6/å — | f | T 20 | | 24.0 | 8.0 | 3.0 | — | 2 | 0 | Olaf Hegø m fl, Stongfjorden |
| 141 6/å — | f | T 70 | | 25.5 | 8.0 | 3.2 | — | — | 1 | Bertel E Olseth m fl, Askvoll |
| 142 Må Farmann | k f | T 24 | | 30.0 | 10.0 | 4.0 | Heimdal | 6 | 0 | T T Hågø m fl, Bulandet |
| 143 Må Flink | f | T 14 | | 22.3 | 5.1 | 3.2 | Sleipner | 4 | 0 | Laurits Grimelid, Stongfjorden |
| 144 Ms Måsen ⁴) | f | T 30 | | 26.0 | 8.5 | 4.3 | Heimdal | 4 | 0 | Ansgar Wågen, Stongfjorden |
| 145 Ms Idun | k | T 10 | | 40.0 | 16.0 | 7.0 | Rap | 22 | 0 | Karl A Gjelsa m fl, Bulandet |
| 146 Må Veslegut | f | T 23 | | 22.0 | 6.7 | 2.2 | Gideon | 3 | 0 | Edvard E Kjæmpenæs, Bulandet |
| 147 8/å Nansen | k f | T 20 | | 40.0 | 12.0 | 4.5 | — | — | 1 | Kristoffer Ask, Fure |
| 148 Må Lettvint | f k | T 24 | | 24.0 | 7.5 | 4.0 | Lettvint | 6 | 0 | Adolf Garvik, Kumle |
| 149 8/å — | k f | T 34 | | 30.0 | 10.0 | 5.0 | — | — | 1 | Nikolai Gjervik m fl, Kumle |
| 150 Må Odd | f | T ? | | 19.0 | 6.3 | 2.5 | Gideon | 3 | 0 | Nils A Håvåg, Grytøyra |
| 151 Må Sleipner | f | T 25 | | 22.3 | 6.4 | 2.4 | Sleipner | 5 | 0 | Adolf Vågen m fl, Stavenes |
| 152 Må Sjøgutten | f | T 23 | | 24.0 | 7.0 | 4.0 | Rap | 7 | 0 | Hans O Hillersø, Bulandet |
| 153 Ms Glimt | h | T 22 | | 39.0 | 15.0 | 7.0 | Rap | 22 | 2 | O G Hillersø m fl, Bulandet |
| 154 Må Halsnes | k | T 17 | | 25.0 | 8.0 | 3.5 | Rap | 6 | 0 | John Fedøy, Bulandet |
| 155 Må Morild | f | T 31 | | 35.1 | 12.2 | 4.2 | Rapp | 15 | 0 | Andr. E Fedøy, Bulandet |
| 156 Må Fisk | f | T 26 | | 26.0 | 9.3 | 4.7 | Wichm. | 6 | 1 | Leonard B Tistel, Bulandet |
| 157 Mk Bufjord | h k | T 18 | | 54.0 | 13.0 | 6.0 | Rap | 30 | 0 | Olaf Håstein m fl, Bulandet |
| 158 Må Edith | k | T 14 | | 30.0 | 10.0 | 4.0 | Wichm. | 6 | 0 | Edvardt Kjæmpenes, Bulandet |

| Farkostens nummer, art og navn | Anvendelse | Materiale | Byggeår | Lengde | Bredde | Dybde | Maskin, navn | Anall HK | F. & frangstb. | Eierens (den korresponderende reders navn og postadresse |
|-----------------------------------|------------|-----------|---------|--------|--------|-------|-----------------|----------|----------------|---|
| 159 Mk Maiblomsten | k | T | 12 | 53.1 | 13.8 | 5.3 | Union | 30 | 0 | Trygve Hågøy m fl, Bulandet |
| 160 Mk Fedøy | k | T | 27 | 57.0 | 15.0 | 7.5 | Wichm. | 40 | 0 | Tomas Fedøy m fl, Bulandet |
| 161 Må Haldor | k | T | 27 | 38.2 | 12.7 | 4.2 | Wichm. | 10 | 0 | Fr. A Kjæmpenes m fl, Bulandet |
| 162 Må Listeren | f k | T | 15 | 29.0 | 9.6 | 3.2 | Skandia | 8 | 0 | M Dahle, Askvoll |
| 163 Må Reidar | f | T | 28 | 28.7 | 9.9 | 3.7 | Wichm. | 6 | 1 | Alf Melvær, Bulandet |
| 164 Må Roald | f | T | 28 | 34.0 | 11.7 | 5.3 | Konkur. | 8 | 2 | Trygve Hågøy m fl, Bulandet |
| 165 Må Roald | t | T | 02 | 26.0 | 10.0 | 4.0 | Wichm. | 6 | 0 | Kristoffer L Være m fl, Værlandet |
| 166 Må Småen | f | T | 08 | 23.0 | 6.0 | 4.0 | Rapp | 6 | 0 | Olaf Anderssen, Værlandet |
| 167 Mk Glimt | f | T | 15 | 35.0 | 12.0 | 5.6 | Alpha | 14 | 0 | S Hindøy m fl, Hindøy i Askvoll |
| 168 Må Union | f k | T | 29 | 35.1 | 10.6 | 5.3 | Union | 10 | 0 | Edv E Norheim m fl, Bulandet |
| 169 Må Hillersø | f k | T | 29 | 34.0 | 12.0 | 5.0 | Rap | 14 | 0 | Einar Hillersø m fl, Bulandet |
| 170 Må Greien | f k | T | 24 | 31.0 | 10.0 | 4.0 | Nygrei | 9 | 0 | Anders Norstrand, Bulandet |
| 171 Må Roald | f k | T | 29 | 34.0 | 10.0 | 4.5 | Wichm. | 10 | 0 | V Gjørøy, Bulandet |
| 172 Må Svint | f | T | 39 | 25.0 | 9.0 | 4.0 | Sabb | 5 | 0 | Magnus Smelvær, Atløy |
| 173 Må Bolgen | f k | T | 90 | 28.0 | 9.0 | 4.0 | Lyster | 8 | 0 | Johan K Vilnes, Kumle |
| 174 Må Viking | f | T | 29 | 28.7 | 10.1 | 3.7 | Wichm. | 8 | 0 | Magnus Melvær, Bulandet |
| 175 6/å — | k f | T | ? | 32.0 | 10.0 | 4.5 | — | — | 2 | A P Grane m fl, Høyvik i Askvoll |
| 176 Må Silden | k f | T | 20 | 38.0 | 11.0 | 5.0 | Motor | 11 | 0 | Martin Karlsen m fl, Bulandet |
| 177 Må Sonja | f | T | ? | 30.0 | 10.4 | 4.2 | Wichm. | 6 | 0 | B H Værøy m fl, Værlandet |
| 178 Må Frida | f | T | 29 | 27.0 | 9.0 | 5.0 | Wichm. | 6 | 0 | Sverre Landa, Atløy |
| 179 Må Tor | k | T | 29 | 37.2 | 11.8 | 5.4 | Wichm. | 10 | 0 | Peder O Gjervik m fl, Kumle |
| 180 8/å — | k f | T | 29 | 28.0 | 9.5 | 3.5 | — | — | 1 | Johs A Landøy m fl, Værlandet |
| 181 6/å — | k f | T | 29 | 25.4 | 9.4 | 4.0 | — | — | 0 | Jonas J Kalvøy m fl, Værlandet |
| 182 Ms Rolf | t | T | 39 | 35.0 | 11.0 | 5.0 | Wichm. | 12 | 0 | Sigurd Løkeland, Atløy |
| 183 Må Vestkyst | f | T | 29 | 30.8 | 9.6 | 4.2 | Vestkyst | 8 | 1 | Peder E Spord m fl, Kumle |
| 184 Må Grei | f k | T | 30 | 34.0 | 12.0 | 5.5 | Nygrei | 14 | 1 | Anton O Smelvær m fl, Atløy |
| 185 Må Harald 2 | sl | T | 29 | 30.0 | 9.0 | 4.5 | Heimdal | 11 | 0 | Johannes Olset m fl, Kumle |
| 186 Ms Rutt | f | T | 00 | 31.0 | 10.7 | 4.7 | Hein | 7 | 0 | Kolb Sellevold, Høyvik i Askvoll |
| 187 6/å — | f k | T | 20 | 29.7 | 9.6 | 3.7 | — | — | 2 | Høyviks nye notlag, Høyv. i Askv. |
| 188 Må Rap | k f | T | 29 | 30.0 | 10.0 | 5.0 | Rap | 7 | 0 | Johs T Furenes, Fure |
| 189 Må Gjøa | k f | T | 29 | 35.1 | 13.3 | 4.2 | Nygrei | 14 | 0 | Elias Halsøy, Bulandet |
| 190 Må Sjøliv | f k | T | 30 | 36.1 | 12.2 | 4.2 | Wichm. | 10 | 0 | Anton P Olset m fl, Askvoll |
| 191 Må Notmann | f k | T | 27 | 32.0 | 11.0 | 4.0 | Avance | 8 | 0 | L Høyvik m fl, Høyvik i Askvoll |
| 192 Må Rolf | k f | T | 29 | 32.9 | 11.7 | 5.3 | Alpha | 8 | 1 | Johs B Nikø, Bulandet |
| 193 Må Nansen | f | T | 30 | 26.0 | 6.0 | 3.0 | Rap | 10 | 0 | Olai Hillersø, Bulandet |
| 194 Må Seien | f | T | 38 | 25.0 | 8.0 | 3.0 | Gideon | 4 | 0 | Nikolai Tistel, Bulandet |
| 195 Ms Duva | k | T | 96 | 29.0 | 9.6 | 5.0 | Hexa | 12 | 0 | P Nikø, Bulandet |
| 196 Ms Soløy ¹⁾ | k | T | 30 | 38.0 | 12.5 | 5.0 | Wichm. | 10 | 0 | Sverre Brosvik m fl, Værlandet |
| 197 Må Tistel | k f | T | 30 | 31.9 | 10.1 | 5.3 | Wichm. | 10 | 2 | Nikolai Tistel, Bulandet |
| 198 2/å — | f k | T | 29 | 32.0 | 9.5 | 3.5 | — | — | 0 | Alf Sætre m fl, Kumle |
| 199 Må Bjørnøy | k f | T | 30 | 36.1 | 10.6 | 4.8 | Wichm. | 8 | 2 | A M Kjæmpenes, Bulandet |
| 200 Mk Trygvason | k f | T | 12 | 42.5 | 12.7 | 5.3 | Skandia | 20 | 0 | Hilmar Grøneng m fl, Kumle |
| 201 Må Jari | k f | T | 12 | 29.7 | 11.2 | 4.2 | Wichm. | 7 | 2 | Fredrik Alden m fl, Værlandet |
| 202 Mk Ternen | l | T | ? | 46.0 | 13.0 | 5.0 | Avance | 10 | 1 | Ivar Brosvik, Værlandet |
| 203 Må Måsen | k f | T | 31 | 32.0 | 9.0 | 5.5 | Heimdal | 15 | 2 | K Gjørøy, Bulandet |
| 204 Må Augvall | f | T | ? | 30.0 | 11.0 | 4.0 | Finnøy | 5 | 0 | Sigvald Sellevoll, Atløy |
| 205 Må Uredd | k f | T | 31 | 27.6 | 9.6 | 3.9 | Gideon | 5 | 0 | Øivind Sandøv m fl, Bulandet |
| 206 Må Signal | k f | T | 30 | 33.0 | 9.0 | 3.0 | Wichm. | 8 | 0 | Jonas Kalvøy m fl, Værlandet |
| 207 Må Kubben | k f | T | 31 | 33.0 | 11.0 | 5.0 | Heimdal | 11 | 1 | Ragnvald Furseth, Bulandet |
| 208 Må Fram | sl f | T | ? | 28.7 | 9.6 | 4.2 | Rap | 5 | 0 | Erling Grytøre, Grytøyra |
| 209 Må Johanne | f | T | 31 | 28.0 | 8.0 | 3.5 | Rap | 6 | 0 | Einar O Hillersø, Bulandet |
| 210 Må Heimdal | k f | T | 31 | 30.0 | 10.0 | 4.5 | Heimdal | 7 | 0 | Trygve Hågøy m fl, Bulandet |
| 211 Må Union | f k | T | 28 | 32.0 | 9.5 | 4.0 | Union | 10 | 1 | Tomas Leitet m fl, Værlandet |
| 212 Ms Årvak | l | T | 31 | 32.0 | 10.7 | 5.0 | Grei | 20 | 0 | Henrik Leite m fl, Værlandet |
| 213 6/å — | f k | T | 28 | 28.7 | 9.2 | 3.8 | — | — | 1 | Johs Tviberg m fl, Atløy |

SF-A Askvoll — SF-B Bremanger.

| Farkostens nummer, art og navn | Anvendelse | Materiale Byggeår | Langde | Bredde | Dybde | Maskin, navn | Antall HK | F. & fangstb. | Eierens (den korresponderende reders) navn og postadresse |
|-----------------------------------|------------|----------------------|--------|--------|-------|-----------------|-----------|---------------|--|
| 214 Må Rolf | f | T'10 | 30,8 | 9,6 | 5,3 | Alpha | 4 | 0 | Mailann Milde m fl, Grytøyra |
| 215 Ms Høken | l | T'? | 44,5 | 16,5 | 5,3 | Brunv. | 28 | 0 | Knut Landøy, Værlandet |
| 216 Må Alfa | k f | T'29 | 29,7 | 10,1 | 3,7 | Alpha | 7 | 0 | Konrad Kalvøy m fl, Bulandet |
| 217 Må Bør | sl f | T'31 | 29,0 | 7,0 | 3,0 | Trygg | 8 | 0 | Anton Steinsland, Askvoll |
| 218 Ms Roald | f | T'38 | 36,1 | 11,6 | 5,3 | Union | 10 | 0 | Peder Grane, Askvoll |
| 219 Må Sif | f | T'20 | 22,0 | 6,0 | 3,0 | Tenfj. | 4 | 0 | Arne Frøholm, Stongtjorden |
| 220 Må Rolf | k f | T'31 | 39,3 | 12,2 | 5,3 | Finnøy | 34 | 0 | Gerhard Hofland, Korssund |
| 221 Må — | k f | T'30 | 31,9 | 10,6 | 4,8 | Heimdal | 11 | 0 | Knut Rogne m fl, Bulandet |
| 222 Må Heim | k f | T'31 | 33,5 | 11,8 | 4,3 | Heimdal | 11 | 0 | Karl Gjelsa m fl, Bulandet |
| 223 8/å — | k f | T'31 | 29,0 | 11,0 | 5,0 | — | — | 0 | Mathias M Gjorø, Bulandet |
| 224 Må Wichmann | f | T'31 | 30,0 | 9,5 | 5,0 | Wichm. | 7 | 0 | Anders A Tenold m fl, Atløy |
| 225 Må Wichmann | f | T'33 | 25,0 | 6,5 | 4,0 | Wichm. | 6 | 0 | Ole B Nordnes, Grytøyra |
| 226 Må Snorre | f | T'32 | 26,6 | 8,5 | 5,3 | Wichm. | 5 | 0 | Nils A Stang, Yndestad |
| 227 Må Alv | f | T'? | 22,3 | 6,4 | 3,2 | F. M. | 5 | 0 | Asmund Melvær, Bulandet |
| 228 Må Kvikk | k f | T'31 | 29,0 | 6,5 | 3,6 | Wichm. | 8 | 0 | Severin Lervåg m fl, Kumle |
| 229 Må Von | k f | T'37 | 36,9 | 11,7 | 5,3 | Heimdal | 20 | 0 | Wilh. Nordheim m fl, Atløy |
| 230 Må Lillegutt ¹⁾ | f | T'? | 21,9 | 7,4 | 3,2 | Rapp | 4 | 0 | Leiv A Halsøy, Bulandet |
| 231 Må Melsholm | f | T'? | 25,5 | 7,9 | 3,7 | Wichm. | 7 | 0 | Audleiv Hovden m fl, Yndestad |
| 232 Må Snøgg | f | T'17 | 22,0 | 6,0 | 3,0 | Wichm. | 3 | 0 | Karl Kjøsnæs, Askvoll |
| 233 Må Flid | f | T'24 | 24,7 | 7,0 | 3,0 | Wichm. | 4 | 0 | Olaf Skår, Korssund |
| 234 Ms Havsulen | k | T'? | 34,0 | 8,0 | 5,3 | Sterk | 8 | 0 | Edvard E Værøy, Værlandet |
| 235 Må Sabb | f | T'38 | 22,5 | 7,0 | 4,5 | Sabb | 4 | 0 | Olaf Heggø, Korssund |
| 236 Ms Fisker- guttan | f | T'39 | 20,8 | 9,6 | 2,7 | Union | 7 | 0 | Kåre Seines m fl, Værlandet |
| 237 Må Sleipner | f | T'37 | 21,0 | 6,0 | 4,0 | Sleipner | 5 | 0 | Henry Johnsen, Stavenes |
| 238 Må Snøgg | f | T'39 | 24,0 | 8,0 | 3,5 | Sabb | 5 | 0 | Edv. Lutentun, Korssund |

SF-AD. Aurland merkedistrikt.

f. t. ingen merke-pl. fiskefarkoster.

SF-BS. Balestrand merkedistrikt.

2 Mk Thorsnes | k h t | T'34 | 63,6 | 18,5 | 7,7 | Wichm. | 40 | 0 | Erling Thorsnes, Sværefjorden

SF-BK. Brekke merkedistrikt.

1 Ms Dagny | k t | T'05 | 33,0 | 13,0 | 5,6 | Rapp | 17 | 0 | Bernh. B Hjartholm, Bålen

2 Ms Fram | k t | T'27 | 40,4 | 14,3 | 5,3 | Rap | 12 | 1 | Lasse Hjartholm m fl, Brekke

4 Må Heimdal | f k t | T'24 | 22,0 | 7,2 | 3,0 | Heimdal | 4 | 0 | Johs N Hjartholm, Brekke

5 Ms Olga | t k f | T'13 | 40,0 | 13,0 | 6,0 | Avance | 22 | 0 | Olai B Hjartholm, Brekke

6 Mk Terje Viken²⁾ | f k t | T'16 | 56,0 | 13,0 | 7,2 | Union | 30 | 1 | Ivar Sjurson Hjartholm, Brekke

7 Mk Hjartholm | t | T'15 | 54,9 | 12,2 | 6,2 | Wichm. | 30 | 1 | Olai B Hjartholm, Hjartholm

8 Ms Hjartholm | t | T'15 | 57,3 | 19,7 | 9,6 | Wichm. | 30 | 2 | Bernh. B Hjartholm, Bålen

SF-B. Bremanger merkedistrikt.

1 Ms Argo | k | T'19 | 40,0 | 14,0 | 6,7 | Hein | 16 | 0 | Hjalmar Gåsø m fl, Kalvåg

2 Mk Bremanger³⁾ | k | T'17 | 52,0 | 14,4 | 7,2 | Union | 40 | 0 | H H Torvanger m fl, Bremanger

3 6/å — | k f | T'29 | 32,0 | 9,0 | 4,5 | — | — | 2 | Kalvåg Notlag, Kalvåg

1) Omb. 1930. 2) Omb. 1936. 3) Omb. 1934.

BERNAKRÉ

mot sopp og råte i brygger og påler.
WILLIAM NAGEL A/S, OSLO.

| Farkostens nummer, art og navn | Anvendelse | Materiale | Byggeår | Lengde | Bredde | Dybde | Maskin, navn | Antall HK | P. & fangstb. | Eit:ens (den korresponderende reders) navn og postadresse |
|-----------------------------------|------------|-----------|---------|--------|--------|-------|-----------------|-----------|---------------|--|
| 4 Ms Værøy | k | T | 15 | 39.0 | 13.0 | 4.5 | Hein | 12 | 0 | Didrik Værøy m fl, Kalvåg |
| 5 Ms Dianna | f | T | 33 | 27.6 | 7.4 | 4.2 | Union | 7 | 0 | Leiv Johannesen, Kalvåg |
| 7 Må Nigar | f | T | 29 | 23.0 | 7.0 | 5.0 | Heimdal | 5 | 0 | Peder A Frøyen m fl, Kalvåg |
| 8 Ms Villand | k | T | 05 | 36.0 | 12.0 | 5.2 | Skandia | 16 | 0 | Ole Langeland, Kalvåg |
| 9 Ms Luna | k h | T | 19 | 42.5 | 13.5 | 7.1 | Aktiv | 15 | 0 | Olaf T Hauge m fl, Bremanger |
| 10 Ms Frida ¹⁾ | k | T | 00 | 40.0 | 16.0 | 6.4 | Wichm. | 23 | 3 | Leonhard Larsen m fl, Kalvåg |
| 11 Mk Olaf | f k | T | 14 | 34.0 | 12.2 | 6.2 | Rap | 17 | 1 | Ola O Senneseth m fl, Bremanger |
| 12 Mk Harald | k | T | 08 | 39.0 | 12.0 | 5.7 | Alpha | 14 | 0 | Peder A Frøyen m fl, Kalvåg |
| 13 Mk Sjøfuglen | k | T | 17 | 40.0 | 12.6 | 6.7 | Alpha | 14 | 0 | Robert O Frøyen m fl, Kalvåg |
| 14 Mk Erling | k | T | ? | 33.0 | 10.7 | 5.0 | Hein | 8 | 1 | Johs. J Førde, Bremanger |
| 15 Ms Mira | k | T | 05 | 36.0 | 14.0 | 6.1 | Aktiv | 10 | 0 | Ole S Hauge m fl, Bremanger |
| 16 S/å — | k f | T | 19 | 25.0 | 10.0 | 4.0 | — | — | 2 | Alf M Førde m fl, Bremanger |
| 17 Mk Delfin | k | T | 17 | 41.0 | 12.5 | 6.7 | Hein | 16 | 0 | Peder J Aspenæs m fl, Kjelkenes |
| 18 Ms Duen | k | T | 14 | 33.0 | 12.5 | 5.5 | Skandia | 8 | 0 | Kristoffer N Lisæt m fl, Kalvåg |
| 19 Ms Nigardsø | k | T | 17 | 36.0 | 12.8 | 5.6 | Alpha | 14 | 0 | Jakob Nigardsø m fl, Kalvåg |
| 20 Mk Mågen | k | T | 08 | 36.0 | 8.0 | 4.3 | Alpha | 11 | 0 | Brynjulf I Husefest, Botnane |
| 21 Må Viking | f | T | 06 | 22.0 | 7.0 | 3.0 | Meteor | 3 | 0 | Albert R Dyrstad, Kjelkenes |
| 22 Ms Havglimt | k | T | 14 | 39.0 | 13.0 | 5.8 | Hein | 10 | 0 | R R Svarvestad m fl, Bremanger |
| 23 Mk Nebholm | k | T | 14 | 44.0 | 13.3 | 6.8 | Heimdal | 20 | 0 | Olav J Grotle m fl, Bremanger |
| 24 Mk Fausken | k | T | 17 | 56.0 | 14.0 | 7.5 | Brunv. | 42 | 0 | Svein K Torvangern fl, Bremanger |
| 25 Ms Duen | k | T | 14 | 42.0 | 14.0 | 6.7 | Skandia | 25 | 0 | Johan Nigarsø m fl, Bremanger |
| 26 Ms Vetem ²⁾ | k | T | 14 | 40.0 | 13.0 | 6.0 | Union | 30 | 0 | Ragnvald Grotle, Bremanger |
| 27 Ms Søstrene I | k | T | 14 | 39.0 | 13.0 | 5.6 | Alpha | 11 | 0 | Henrik A Grotle m fl, Bremanger |
| 28 Ms Svanen | k | T | 14 | 39.0 | 12.5 | 5.8 | Hein | 10 | 0 | Krist. R Grotle m fl, Bremanger |
| 29 Må Von | f | T | 38 | 28.0 | 9.0 | 4.3 | Hein | 6 | 0 | Lars A Hauge m fl, Bremanger |
| 30 Mk Older- væggen | k | T | 14 | 50.0 | 13.0 | 7.0 | Skandia | 50 | 0 | Martin O Grotle m fl, Bremanger |
| 31 Ms Hildur | k | T | 14 | 39.0 | 13.0 | 5.8 | Vestkyst | 25 | 0 | Ragnv. Varpe m fl, Bremanger |
| 33 Ms Breifonn | k | T | 08 | 39.0 | 14.5 | 5.2 | Hein | 18 | 0 | Sevald Røys m fl, Kalvåg |
| 34 Ms Glimt | k | T | 14 | 36.5 | 13.5 | 5.3 | Aktiv | 10 | 0 | Ivar O Varpe m fl, Bremanger |
| 35 Mk Snøgg | k f | T | 14 | 37.0 | 11.0 | 6.4 | Hein | 7 | 0 | Knut Varpe m fl, Bremanger |
| 36 Må Oskar | f k | T | 05 | 30.0 | 9.0 | 3.5 | Normo | 7 | 0 | Ole J Stensæt, Kalvåg |
| 37 Ms Duen | k | T | 10 | 36.0 | 13.0 | 5.3 | Alpha | 14 | 0 | L J Løviknæs m fl, Rylandspollen |
| 38 Må Glimt | f | T | 36 | 36.0 | 25.0 | 4.0 | Nygrei | 9 | 0 | Magnus Vadø m fl, Kalvåg |
| 39 Mk Rolf | f | T | ? | 33.0 | 10.0 | 5.2 | Gideon | 8 | 0 | Thorvald Eikeseth, Rylandspollen |
| 41 Mk Mågen I | k | T | 15 | 48.0 | 12.6 | 5.4 | Alpha | 14 | 0 | Karl Langeland m fl, Kalvåg |
| 42 Må — | f | T | ? | 26.0 | 8.0 | 3.5 | Hein | 4 | 0 | Johs R Mulelid, Kjelkenes |
| 43 Mk Havdur | h k | T | 17 | 48.0 | 14.0 | 7.0 | Union | 30 | 0 | Marthin A Kjæmpeseth, Kalvåg |
| 44 Mk Delfin | h k | T | 10 | 35.0 | 10.0 | 5.0 | Finnøy | 15 | 0 | Magnus Nødseth m fl, Kalvåg |
| 45 Ms Sjøblomsten | k h | T | 14 | 39.0 | 13.0 | 5.8 | Union | 15 | 0 | R U Klungresæter m fl, Bremanger |
| 46 Mk Skreien I | k | T | 14 | 40.0 | 12.0 | 6.7 | Hein | 12 | 0 | Martin Igländ m fl, Bremanger |
| 47 Mk Havsulen | k | T | 16 | 47.0 | 13.0 | 5.8 | Union | 30 | 0 | Sev. Igländ m fl, Bremanger |
| 48 Mk Igländ ³⁾ | k | T | 15 | 52.0 | 12.5 | 7.0 | Finnøy | 42 | 0 | Hans Igländ m fl, Bremanger |
| 49 Mk Skreien 2 | k | T | 15 | 40.0 | 12.0 | 6.7 | Hein | 14 | 0 | Henrik K Igländ, Bremanger |
| 50 Mk Fiskaren ⁴⁾ | k | T | 16 | 50.0 | 12.4 | 5.6 | Tuxham | 35 | 0 | Nikolai Grotle m fl, Bremanger |
| 51 Mk Fiskeren | k | T | 10 | 39.0 | 13.0 | 6.0 | Hein | 18 | 0 | Alb. O Førde m fl, Bremanger |
| 52 Mk Normann | k | T | 16 | 49.0 | 13.5 | 6.3 | Gideon | 50 | 0 | Ole L Nødseth m fl, Rylandspollen |
| 53 Ms Drøtt | f | T | 23 | 28.0 | 8.3 | 4.0 | Heimdal | 6 | 0 | Ulrik K Hauge m fl, Bremanger |
| 54 Mk Vissholm | k h | T | 37 | 56.0 | 15.7 | 8.0 | Wichm. | 40 | 0 | Olav O Igländ jr. m fl, Bremanger |
| 55 Ms Signe | f k | T | 20 | 41.0 | 12.0 | 5.7 | Hein | 10 | 0 | Alfred Myrvang, Kalvåg |
| 56 Må Snøgg | f | T | 14 | 18.5 | 5.5 | 2.7 | Wichm. | 2 | 0 | Alf Gulestø, Kjelkenes |
| 57 Ms Frida | f k | T | 08 | 30.5 | 13.4 | 5.4 | Tuxham | 10 | 0 | Kr K Liset m fl, Kalvåg |
| 58 Må Hilding | t | T | 28 | 29.5 | 7.5 | 3.5 | Wichm. | 6 | 0 | Reidar Torvanger, Bremanger |

| Farkostens nummer, art og navn | Anvendelse | Materiale | Byggår | Langde | Bredde | Dybde | Maskin, navn | Antall HK | F. & langreb. | Eierens (den korresponderende reders) navn og postadresse |
|-----------------------------------|------------|-----------|--------|--------|--------|-------|-----------------|-----------|---------------|--|
| 59 Må Sjøgutt | f | T | 38 | 26.6 | 8.5 | 4.2 | Hein | 4 | 0 | Harald M Frøyen m fl, Kalvåg |
| 60 Må Drott | f | T | 36 | 27.0 | 7.0 | 4.0 | Rollo | 5 | 0 | Odm. Hauge m fl, Bremanger |
| 61 Ms Sjølivet | k | T | 11 | 34.0 | 12.8 | 5.8 | Hein | 7 | 0 | Henrik H Fossene m fl, Bremanger |
| 62 Ms Elida | k | T | 15 | 39.0 | 13.0 | 6.3 | Alpha | 11 | 0 | Astor Hauge m fl, Bremanger |
| 63 Må Smil | f k | T | 37 | 22.0 | 7.0 | 3.3 | Sabb | 5 | 0 | Bernt Vadso m fl, Kalvåg |
| 64 Må Heros | k | T | 02 | 32.0 | 11.0 | 5.0 | Heros | 6 | 0 | Gustav Abelsen, Bremanger |
| 65 Må — | f | T | 31 | 25.0 | 7.0 | 4.0 | Sabb | 5 | 0 | Vilh U Bakke m fl, Nævelandet |
| 66 Mk Driftig ¹⁾ | k | T | 14 | 52.0 | 13.5 | 7.0 | Finnøy | 42 | 0 | Vilh U Bakke m fl, Nævelandet |
| 67 Mk Nansen | f k | T | 15 | 37.6 | 11.9 | 4.8 | Hein | 14 | 0 | Alf Torvanger m fl, Bremanger |
| 68 Mk Egil ²⁾ | k | T | 12 | 40.0 | 12.0 | 5.8 | Finnøy | 15 | 0 | Alb J Frøyen m fl, Kalvåg |
| 69 Ms Julie 3 | k | T | 16 | 41.0 | 13.3 | 6.0 | Hein | 12 | 0 | D Hoidal, Svelgen |
| 70 Ms Solveig | k | T | 14 | 37.7 | 13.0 | 6.5 | Hein | 10 | 0 | Peder J Ryland m fl, Rylandspollen |
| 71 Mk Von | k | T | 13 | 36.0 | 12.0 | 5.3 | Heros | 8 | 0 | Johs S Ryland m fl, Rylandspollen |
| 72 Må Meteor | f | T | ? | 22.0 | 6.0 | 1.9 | Meteor | 4 | 0 | Ingolf Ryland, Rylandspollen |
| 73 Ms Svana | k | T | 05 | 36.0 | 11.5 | 5.0 | Hein | 9 | 0 | Rasmus Olsen m fl, Bremanger |
| 74 Ms Amanda | f k | T | 19 | 44.0 | 13.0 | 6.5 | Volda | 30 | 5 | Karl Vadø, Kalvåg |
| 75 Ms Mågen | k | T | ? | 36.0 | 12.0 | 5.2 | Aktiv | 9 | 0 | Rasmus U Vågene, Kalvåg |
| 76 Må Heimdal | k f | T | ? | 24.0 | 6.0 | 3.0 | Heimdal | 3 | 0 | Malvin Vetvik, Bremanger |
| 77 Mk Admiral | k f | T | 12 | 39.5 | 11.0 | 5.8 | Hein | 14 | 0 | Martin Dalsbotten, Bremanger |
| 78 Må — ³⁾ | f | T | 26 | 25.5 | 8.5 | 5.0 | Wichm. | 5 | 0 | Jørgen A Grotle, Bremanger |
| 79 Må R. A. Nor- odd | f k | T | 25 | 24.5 | 6.0 | 3.4 | Levahn | 5 | 0 | Asbjørn Vågene, Kalvåg |
| 80 Mk Buholm | h k | T | 38 | 50.8 | 14.9 | 7.5 | Wichm. | 40 | 1 | Alfred J Iglan m fl, Iglandsvik |
| 81 Ms Gerd | k | T | 00 | 37.0 | 13.0 | 5.8 | Alpha | 22 | 0 | Martin T Svarstad, Bremanger |
| 82 Mk Neptun | f k | T | 15 | 32.5 | 11.5 | 5.5 | Gideon | 11 | 0 | Peder K Stenholm, Kalvåg |
| 83 Må — | f k | T | 27 | 24.0 | 6.0 | 3.0 | Heimdal | 3 | 0 | Leonhard Larsen, Kalvåg |
| 84 Må Olav | f k | T | 33 | 27.0 | 9.0 | 5.0 | Gideon | 6 | 0 | Alfred K Frøyen, Kalvåg |
| 85 Må — | f k | T | 34 | 25.0 | 8.0 | 3.5 | Heimdal | 7 | 0 | Erling H Grotle, Bremanger |
| 86 Mk Signal | k f | T | 12 | 35.0 | 12.0 | 5.8 | Union | 15 | 0 | Henrik U Vågenes, Kalvåg |
| 87 Ms Brødrene | k | T | 20 | 41.0 | 13.0 | 6.7 | Aktiv | 11 | 0 | Alvin Rylandsholm m fl, Kalvåg |
| 88 Mk Laugen | k | T | 13 | 46.0 | 13.0 | 6.7 | Union | 30 | 0 | Ulrik B Bakke m fl, Bremanger |
| 89 Sk Sygna | f k | T | 12 | 40.0 | 13.0 | 5.8 | — | — | 0 | Bjarne Mulehavn, Kjelkenes |
| 90 Må Hein | f | T | 34 | 22.5 | 6.5 | 4.0 | Heimdal | 5 | 0 | Ulrik Sørbotten m fl, Botnane |
| 91 Må Argo | f | T | ? | 32.0 | 11.0 | 5.0 | Brunv. | 12 | 4 | Eikesæts Notbruk, Rylandspollen |
| 92 Mk Sjøblomsten | k | T | 16 | 40.0 | 12.5 | 6.0 | Alpha | 14 | 0 | M A Myren m fl, Rylandspollen |
| 93 Mk Forsøk | k | T | 14 | 40.0 | 12.0 | 6.0 | Gideon | 16 | 0 | Albert Nødseth m fl, Rylandspollen |
| 94 Mk Haugsnes | k f | T | 27 | 43.0 | 13.0 | 6.0 | Union | 20 | 0 | Søren Hauge m fl, Bremanger |
| 95 Må Sonja | f | T | 37 | 27.6 | 8.2 | 4.2 | Wichm. | 6 | 0 | Klaus O Langeland, Kalvåg |
| 96 Ms Emla | k | T | 99 | 40.0 | 14.0 | 6.0 | Gideon | 13 | 0 | Ole Bremnes m fl, Kalvåg |
| 97 Mk Odin | k | T | ? | 40.0 | 13.0 | 6.3 | Alpha | 18 | 1 | Johs L Frøyen m fl, Bremanger |
| 98 Må Sjøgutten | f k | T | 34 | 25.0 | 6.0 | 3.3 | Heimdal | 4 | 0 | Martin Iglan, Iglandsvik |
| 99 Mk Hagbard ⁴⁾ | k h t | T | 25 | 62.0 | 15.0 | 7.5 | Wichm. | 40 | 0 | Reidar Torvanger, Bremanger |
| 100 Mk Leif | k | T | 14 | 38.0 | 12.0 | 5.6 | Hein | 10 | 0 | Ole K Førde m fl, Bremanger |
| 102 6/å — | f | T | ? | 26.4 | 6.5 | 2.2 | — | — | 3 | Førdes Notlag, Bremanger |
| 103 Ms Dianna | k | T | ? | 38.0 | 12.0 | 6.2 | Grei | 25 | 0 | Johannes E Nybø, Kalvåg |
| 104 Må Trufast | f | T | 14 | 22.3 | 6.4 | 2.1 | Sleipner | 5 | 0 | Gudleiv Kjelkenes m fl, Kjelkenes |
| 105 Ms Von ⁵⁾ | k | T | 05 | 36.0 | 12.0 | 5.0 | Alpha | 11 | 0 | Andr A Hauge m fl, Bremanger |
| 106 Mk Admiral | k | T | 15 | 35.0 | 13.0 | 6.0 | Gideon | 13 | 0 | Alfred Strømmen, Bremanger |
| 107 Må Thor | f | T | 31 | 22.5 | 7.5 | 3.0 | Heimdal | 7 | 0 | Ulr. Kjempeseth, Nævelandet |
| 108 Må Roal | k f | T | 36 | 38.7 | 9.0 | 4.2 | Heimdal | 7 | 0 | Bertin J Hauge m fl, Bremanger |
| 110 Mk Bremanger- fjord | k f | T | 17 | 48.0 | 14.0 | 7.2 | Alpha | 18 | 0 | Peder Iglan m fl, Bremanger |
| 111 Må — | f | T | 90 | 20.0 | 6.0 | 2.0 | Waterm. | 4 | 0 | Korn Indrehus m fl, Kjelkenes |
| 112 Mk Hjehnen | k h | T | 15 | 38.0 | 13.0 | 5.0 | Hein | 12 | 0 | B Rise m fl, Svelgen |

— 344 —
SF-B. Bremanger.

| Farkostens nummer, art og navn | Anvendelse | Materiale Byggeår | Lengde | Bredde | Dybde | Maskin, navn | Antall HK | F. & fangstb. | Eierens (den korresponderende reders) navn og postadresse |
|-----------------------------------|------------|----------------------|--------|--------|-------|-----------------|-----------|---------------|--|
| 113 Må Glimt | f | T'37 | 27.0 | 8.5 | 4.5 | Heimdal | 7 | 0 | Harald J Grotle m fl, Bremanger |
| 114 8/å Kvalen | f | T'? | 29.0 | 7.5 | 2.5 | — | — | 2 | Samson Håøy m fl, Kalvåg |
| 115 Må Torden- skjold | f | T'26 | 27.0 | 9.4 | 3.4 | Rapp | 12 | 5 | Frøyenæs Notlag, Kalvåg |
| 116 Må Pilen | f | T'? | 22.0 | 6.5 | 2.3 | Levahn | 3 | 0 | Olav K Liseth, Kalvåg |
| 117 Må Spurven | f k | T'96 | 19.1 | 6.4 | 3.2 | Meteor | 4 | 0 | Siev. Førde, Bremanger |
| 118 8/å — | k | T'90 | 24.0 | 7.0 | 2.0 | — | — | 0 | Ole A Varpe, Bremanger |
| 120 Må Svalen | f k | T'79 | 22.0 | 6.5 | 2.5 | Solo | 4 | 0 | Per Indrehus, Kjelkenes |
| 121 Må Kvik | f | T'16 | 25.0 | 6.0 | 2.6 | Waterm. | 4 | 0 | Asmund Indrehus, Kjelkenes |
| 122 10/å Ormen Lange | f | T'? | 28.0 | 7.0 | 2.4 | — | — | 0 | R Torvanger, Bremanger |
| 123 8/å Jarl | f | T'87 | 22.3 | 6.0 | 2.4 | — | — | 0 | Alf Torvanger, Bremanger |
| 124 Mk Havglimt | k | T'19 | 43.0 | 13.0 | 6.7 | Gideon | 50 | 0 | Greg. Ryland, Rylandspollen |
| 125 Må Loke | f | T'06 | 24.0 | 7.0 | 2.1 | Meteor | 4 | 0 | Kr Ryland m fl, Rylandspollen |
| 126 Må Knuppen 1 | f | T'37 | 25.0 | 7.5 | 3.8 | Sabb | 5 | 0 | Andr. Grotle, Hauge, Bremanger |
| 127 Må Kvass | f | T'16 | 27.6 | 6.2 | 3.0 | Trygg | 4 | 0 | Edvard Leirvik, Kjelkenes |
| 128 Må Drøgen | f | T'19 | 21.2 | 6.3 | 2.7 | Heimdal | 3 | 1 | Jakob Nigarso, Bremanger |
| 129 Må Sjones | f | T'37 | 25.5 | 6.4 | 4.2 | Wichm. | 6 | 0 | Bendik Annevik, Kalvåg |
| 130 Må Roald | f t | T'32 | 32.8 | 10.5 | 5.0 | Wichm. | 8 | 0 | Ole Berresen, Kjelkenes |
| 131 Ms Sjøliv | k | T'14 | 39.0 | 13.0 | 6.0 | Hein | 10 | 0 | Rasm. J Svarstad m fl, Bremanger |
| 132 8/å Snøggen | k f | T'07 | 30.0 | 9.0 | 4.0 | — | — | 0 | Oskar O Sundsø, Kalvåg |
| 133 8/å — | f | T'00 | 25.3 | 6.2 | 1.8 | — | — | 0 | M T Svarstad, Bremanger |
| 134 8/å — | f | T'08 | 24.0 | 8.0 | 2.0 | — | — | 0 | Johan J Grotle, Bremanger |
| 135 8/å — | f h | T'20 | 24.2 | 6.0 | 2.2 | — | — | 0 | Ulrik Torvanger, Bremanger |
| 136 Ms Heimdal ¹⁾ | k | T'96 | 36.0 | 11.5 | 5.7 | Hein | 7 | 0 | Elias Ytrehus m fl, Kjelkenes |
| 137 8/å — | f | T'13 | 23.0 | 6.0 | 2.3 | — | — | 0 | Ole Solheim, Bremanger |
| 138 Må Egil | f k | T'30 | 32.0 | 9.0 | 5.0 | Hein | 9 | 1 | Ole Dyrstad, Svelgen |
| 140 8/å — | k f | T'00 | 30.0 | 9.0 | 4.0 | — | — | 1 | Johan S Nøstdal, Bremanger |
| 141 Mk Perfect | f | T'17 | 24.0 | 6.0 | 2.5 | C. Perf. | 6 | 0 | Ole K Nesbø, Kjelkenes |
| 142 8/å — | f | T'08 | 23.0 | 6.0 | 2.0 | — | — | 0 | Anders A Hauge, Bremanger |
| 143 8/å — | f | T'80 | 21.5 | 5.5 | 2.0 | — | — | 0 | Oscar Torvanger, Bremanger |
| 144 8/å — | f | T'13 | 25.2 | 6.0 | 2.8 | — | — | 0 | Sigurd Hafstad m fl, Kalvåg |
| 145 8/å — | f | T'06 | 21.0 | 7.0 | 4.0 | — | — | 0 | Erik Grotle, Bremanger |
| 146 8/å — | f | T'15 | 24.0 | 6.0 | 3.0 | — | — | 0 | Endre Vetvik, Bremanger |
| 147 Må Forsøk ²⁾ | f | T'06 | 25.7 | 7.3 | 3.5 | Heimdal | 4 | 0 | Roald Grotle, Bremanger |
| 148 Mk Våg | k | T'14 | 30.0 | 11.0 | 5.1 | Volda | 8 | 0 | Lars J Nesje, Kalvåg |
| 149 8/å — | f | T'00 | 23.7 | 8.0 | 2.0 | — | — | 0 | Hans H Torvanger, Bremanger |
| 150 8/å — | f | T'05 | 26.0 | 6.4 | 2.1 | — | — | 0 | Peder L Frøyen m fl, Kalvåg |
| 151 Mk Vårly | t | T'17 | 53.0 | 13.0 | 5.5 | Normo | 25 | 1 | Johanne Sørbotten, Kalvåg |
| 152 Ms Hugnad | k | T'13 | 38.0 | 11.5 | 4.8 | Skandia | 12 | 0 | Martin K Førde m fl, Bremanger |
| 153 Må Symra | k | T'90 | 25.0 | 9.0 | 2.5 | Gideon | 3 | 0 | Jens Sandvik, Kjelkenes |
| 154 8/å — | f | T'05 | 28.0 | 6.0 | 2.0 | — | — | 0 | Ole J Varpe, Bremanger |
| 155 12/å — | f | T'00 | 30.0 | 7.0 | 3.3 | — | — | 0 | Ole Solheim, Bremanger |
| 156 Må Mågen ³⁾ | f | T'? | 24.0 | 8.0 | 5.0 | Helseth | 6 | 0 | Bjarne Lisræt m fl, Kjelkenes |
| 157 Ms Perfect | f | T'? | 26.5 | 7.4 | 3.7 | Kelvin | 7 | 0 | Knut Kjelkenes m fl, Kjelkenes |
| 158 Mk Jarlen | k | T'20 | 39.0 | 13.0 | 6.2 | Skandia | 20 | 0 | Kr O Stenset, Kalvåg |
| 159 8/å — | f | T'87 | 24.0 | 7.0 | 2.0 | — | — | 0 | Kr P Varpe, Bremanger |
| 160 Må Trygg | f k | T'32 | 23.0 | 6.0 | 3.0 | Vestkyst | 5 | 0 | Kristoffer N Sagebø, Svelgen |
| 161 8/å — | f | T'00 | 23.6 | 5.9 | 2.0 | — | — | 0 | Ole A Klungreset, Bremanger |
| 163 Må Egil | f | T'? | 25.0 | 6.0 | 2.0 | Hein | 9 | 3 | Ola Dyrstad m fl, Kjelkenes |
| 164 Ms Kvik | f | T'25 | 27.5 | 7.2 | 4.0 | Wichm. | 5 | 0 | Alfred Sande, Svelgen |
| 165 8/å — | f | T'10 | 30.0 | 6.0 | 3.0 | — | — | 0 | Lars L Frøyen, Kalvåg |
| 166 8/å — | f | T'00 | 30.0 | 8.0 | 3.0 | — | — | 0 | Jørgen Langeland, Kalvåg |
| 167 8/å — | f | T'04 | 26.0 | 5.8 | 2.3 | — | — | 0 | Ivar Hauge m fl, Bremanger |

SF-B Bremanger.

| Farkostens nummer, art og navn | Anvendelse | Materiale | Byggear | Lengde | Bredde | Dybde | Maskin, navn | Anfall HK | f. & fangstb. | Eierens (den korresponderende reders) navn og postadresse |
|-----------------------------------|------------|-----------|---------|--------|--------|----------|-----------------|-----------|---------------|--|
| 168 8/Å — | f | T 03 | 24.0 | 5.0 | 2.5 | — | — | 0 | 0 | Karl A Grotle m fl, Bremanger |
| 169 MÅ — | f | T 12 | 31.0 | 7.0 | 4.0 | Gideon | 4 | 0 | 0 | Leiv Nausdøl, Kalvåg |
| 170 MÅ Knark | f | T 95 | 22.0 | 7.0 | 3.0 | Waterm. | 3 | 0 | 0 | Peder P Myklebust, Kjelkenes |
| 171 MÅ — | f | T 34 | 20.0 | 5.0 | 2.5 | Solo | 4 | 0 | 0 | Kr Nødseth m fl, Rylandspollen |
| 172 6/Å — | f | T 93 | 34.0 | 10.0 | 4.0 | — | — | 7 | 0 | H Nødseth m fl, Kalvåg |
| 173 MÅ Skarven | f | T 90 | 24.0 | 9.0 | 4.0 | Rap | 14 | 3 | 0 | Kr Ryland m fl, Rylandspollen |
| 174 8/Å — | f | T ? | 24.0 | 6.1 | 2.1 | — | — | 0 | 0 | A J Løviknæs, Rylandspollen |
| 175 Mbf Sjøgut | f | T 23 | 22.0 | 7.0 | 3.0 | Gideon | 4 | 0 | 0 | Peder Igland, Iglandsvik |
| 176 8/Å — | f | T 22 | 24.0 | 6.0 | 2.2 | — | — | 0 | 0 | Isak J Hauge, Bremanger |
| 177 MÅ — | f | T 14 | 26.0 | 6.0 | 2.5 | Heimdal | 3 | 0 | 0 | Ole Solheim, Bremanger |
| 178 MÅ Trygg | f | T 35 | 28.0 | 9.0 | 3.8 | Trygg | 6 | 0 | 0 | Reidar O Varpe m fl, Bremanger |
| 179 6/Å Neptun | f | T 24 | 26.0 | 9.0 | 4.0 | — | — | 2 | 0 | Hauges Notlag, Bremanger |
| 180 8/Å — | f | T ? | 23.0 | 5.5 | 2.1 | — | — | 0 | 0 | Lars M Eikesæt, Rylandspollen |
| 181 8/Å — | f | T 13 | 26.0 | 5.0 | 2.5 | — | — | 0 | 0 | Andr. R Grotle jr., Bremanger |
| 182 MÅ Knold | f k | T ? | 24.4 | 8.0 | 3.5 | Hein | 5 | 0 | 0 | Einar Hovland, Kjelkenes |
| 183 8/Å — | f | T 85 | 21.0 | 5.5 | 2.1 | — | — | 0 | 0 | Kr R Grotle d y, Bremanger |
| 184 8/Å — | f | T 94 | 26.0 | 6.0 | 2.3 | — | — | 0 | 0 | Henrik Bremnes, Kalvåg |
| 185 8/Å — | f | T 12 | 22.0 | 6.0 | 2.5 | — | — | 0 | 0 | Peder E Hauge, Bremanger |
| 186 Mk Fosgård | f k | T 10 | 36.0 | 10.0 | 6.0 | Gideon | 18 | 0 | 0 | Hjalm K Fossheim m fl, Bremanger |
| 187 MÅ — | f | T 10 | 22.0 | 5.0 | 3.0 | Wichm. | 2 | 0 | 0 | Th Øvrebotten, Botnane |
| 188 MÅ Skreien | k | T ? | 35.1 | 11.2 | 5.3 | Hein | 6 | 0 | 0 | Albert Myklebust, Kjelkenes |
| 189 6/Å — | f | T 03 | 30.1 | 8.8 | 3.1 | — | — | 2 | 0 | Elias Nødset m fl, Rylandspollen |
| 190 Ms Nordlys | f k | T 15 | 36.0 | 11.5 | 5.5 | Gideon | 8 | 0 | 0 | Henrik M Frøyen m fl, Kalvåg |
| 191 6/Å — | f | T 08 | 32.0 | 11.0 | 3.3 | — | — | 5 | 0 | Lars J Frøyen m fl, Kalvåg |
| 192 MÅ Sleipner | f | T 34 | 20.0 | 6.0 | 2.5 | Sleipner | 4 | 0 | 0 | Guttorm Husefest, Botnane |
| 193 Mk Nansen | f k | T 20 | 34.0 | 10.0 | 5.4 | Gideon | 8 | 1 | 0 | Johan S Nøstdal, Bremanger |
| 195 Mk Aksel | h | T 16 | 33.5 | 11.0 | 5.8 | Alpha | 11 | 1 | 0 | Andreas J Eikesæt, Rylandspollen |
| 196 MÅ — | f k | T 92 | 25.0 | 8.0 | 4.0 | Rap | 7 | 0 | 0 | Lauritz S Frøyen, Kalvåg |
| 197 Mk Kveldulf | f k | T 20 | 24.0 | 8.8 | 4.0 | Gideon | 6 | 0 | 0 | Oskar A Senneseth, Bremanger |
| 198 MÅ Rap | f | T 22 | 22.0 | 8.0 | 3.0 | Vestkyst | 5 | 0 | 0 | Johs. Leknesund, Kalvåg |
| 199 10/Å — | f | T 82 | 25.5 | 6.0 | 2.0 | — | — | 0 | 0 | Torv Torvanger, Bremanger |
| 200 MÅ — | f | T 29 | 35.0 | 11.0 | 3.7 | Rap | 17 | 0 | 0 | Stuens Notlag, Bremanger |
| 202 Ms Fisk | f k | T 19 | 25.5 | 7.7 | 3.2 | Hjelset | 4 | 0 | 0 | Hjalmar Fosheim, Bremanger |
| 203 10/Å — | f | T 70 | 26.0 | 6.0 | 2.0 | — | — | 0 | 0 | Alf Torvanger, Bremanger |
| 204 10/Å — | f | T 85 | 28.0 | 6.0 | 2.5 | — | — | 0 | 0 | Kr H Torvanger d e, Bremanger |
| 205 MÅ Mons | f | T 19 | 24.0 | 8.0 | 3.0 | Heimdal | 3 | 0 | 0 | Ivar Solheim, Bremanger |
| 206 Ms Laila | k | T 09 | 44.0 | 13.5 | 5.4 | Finnøy | 23 | 0 | 0 | Kristoffer Vågene m fl, Kalvåg |
| 207 8/Å — | f | T 22 | 26.0 | 5.0 | 2.0 | — | — | 0 | 0 | Olai P Varpe, Bremanger |
| 208 10/Å — | f | T 10 | 25.0 | 6.2 | 4.7 | — | — | 0 | 0 | Herman Lexau, Bremanger |
| 209 10/Å — | t f | T 00 | 29.0 | 7.3 | 2.4 | — | — | 0 | 0 | Severin Igland, Bremanger |
| 210 8/Å — | f | T 22 | 24.0 | 7.0 | 2.5 | — | — | 0 | 0 | Andreas J Igland m fl, Bremanger |
| 211 8/Å — | f | T 15 | 25.5 | 6.4 | 2.5 | — | — | 0 | 0 | Reidar Torvanger, Bremanger |
| 212 8/Å — | f | T 23 | 24.0 | 6.0 | 3.0 | — | — | 0 | 0 | Jørgen N Hauge, Bremanger |
| 213 MÅ — | f | T 00 | 14.0 | 5.0 | 3.0 | Wichm. | 2 | 0 | 0 | Andr K Seljestokken m fl, Botnane |
| 214 6/Å Bryn | f | T 25 | 24.0 | 7.0 | 3.5 | — | — | 3 | 0 | Sigurd Bugten m fl, Kalvåg |
| 215 Mkr Harald | t | T 37 | 43.0 | 11.7 | 6.4 | Finnøy | 30 | 0 | 0 | Ivar Nøttingsnes m fl, Kalvåg |
| 217 10/Å — | f | T ? | 28.7 | 6.4 | 2.2 | — | — | 0 | 0 | Ole B Igland, Bremanger |
| 218 Mk Palander ¹⁾ | f k | T 10 | 47.3 | 12.6 | 6.7 | Finnøy | 34 | 1 | 0 | Bernh. Hauge m fl, Bremanger |

1) Omb. 1939.



ESSOGASOIL — BENSIN — PETROLEUM
— SMØREOLJER —



A/S VESTLANDSKE PETROLEUMSCOMPAGNI

| Farkostens nummer, art og navn | Anvendelse | Materiale | Byggeår | Lengde | Bredde | Dybde | Maskin, navn | Antall HK | F. & fangstb. | Eierens (den korresponderende reders) navn og postadresse |
|-----------------------------------|------------|-----------|---------|--------|--------|-------|-----------------|-----------|---------------|--|
| 219 Må Havmann | f | T | 33 | 22.0 | 7.0 | 4.0 | Sabb | 5 | 0 | Oskar Nygård, Bremanger |
| 220 Må — ¹⁾ | f | T | 24 | 28.0 | 7.0 | 2.5 | Sterk | 5 | 0 | O R Igländ, Bremanger |
| 221 8/å — | f | T | 90 | 24.0 | 5.5 | 1.3 | — | — | 0 | H Grotle, Bremanger |
| 222 Må Real | f | T | 35 | 26.5 | 8.0 | 3.8 | Union | 7 | 0 | Olav Ryland m fl, Rylandspollen |
| 223 Ms Jenky | f k | T | 10 | 34.0 | 12.5 | 5.5 | Heros | 8 | 0 | Alfred Melstvedt m fl, Kalvåg |
| 224 6/å — | f | T | 00 | 22.0 | 6.0 | 2.0 | — | — | 0 | Chris. Bremnes, Nævelandet |
| 225 Må Rap ²⁾ | f | T | 25 | 25.0 | 8.0 | 2.3 | Rap | 7 | 0 | Karl Book, Bremanger |
| 226 10/å — | f | T | ? | 27.8 | 6.8 | 2.4 | — | — | 0 | Rasmus J Hauge, Bremanger |
| 227 8/å — | f | T | 22 | 27.8 | 6.4 | 2.1 | — | — | 0 | Ulrik Torvanger, Bremanger |
| 228 8/å — | f | T | 24 | 25.0 | 6.0 | 2.0 | — | — | 0 | Kristoffer R Igländ, Bremanger |
| 229 8/å — | f | T | 24 | 24.0 | 6.0 | 1.4 | — | — | 0 | Peder Solheim, Bremanger |
| 230 8/å — | f | T | 00 | 26.0 | 6.3 | 1.5 | — | — | 0 | Peder Solheim, Bremanger |
| 231 8/å — | f | T | 05 | 27.0 | 6.0 | 1.7 | — | — | 0 | Knut J Kjerpesæt, Kalvåg |
| 232 Må Emika | f | T | 25 | 20.0 | 5.0 | 3.3 | Stord | 4 | 0 | Martin P Gåså, Kalvåg |
| 233 8/å — | f | T | 04 | 24.0 | 8.0 | 1.5 | — | — | 0 | Olaf O Igländ, Bremanger |
| 234 8/å — | f | T | 05 | 24.0 | 5.0 | 1.7 | — | — | 0 | Isak J Hauge, Bremanger |
| 235 Må — | f | T | 23 | 26.0 | 6.6 | 3.2 | Wichm. | 5 | 0 | Martin Torvanger, Bremanger |
| 236 Ms Pan | f | T | 21 | 29.0 | 10.0 | 5.0 | Bolind. | 10 | 0 | Rasmus Vågene, Kalvåg |
| 237 6/å Fram | f | T | 28 | 30.0 | 10.0 | 3.3 | — | — | 1 | Robert Frøyen m fl, Kalvåg |
| 238 8/å — | f | T | ? | 24.5 | 5.0 | 1.7 | — | — | 0 | Ulrik B Bakke, Nævelandet |
| 239 Ms Lelian | f | T | 39 | 25.7 | 7.4 | 3.5 | Heimdal | 3 | 0 | Olaf Liseth, Kalvåg |
| 240 Mk Ove | k f | T | 36 | 37.0 | 12.0 | 5.0 | Hein | 18 | 0 | Roger Totland m fl, Kalvåg |
| 241 8/å — | f | T | 90 | 22.0 | 6.0 | 3.0 | — | — | 0 | Ivar A Grotle, Bremanger |
| 242 Mk Stanley ³⁾ | h k | T | 25 | 53.0 | 14.0 | 7.0 | Tuxham | 46 | 1 | Alfred O Igländ, Bremanger |
| 243 8/å — | f | T | ? | 23.0 | 6.0 | 2.5 | — | — | 0 | Kristoffer K Svarstad, Bremanger |
| 244 6/å Næve- landet 2 | f | T | 27 | 32.0 | 10.0 | 3.5 | — | — | 2 | Ulrik Bakke m fl, Nævelandet |
| 245 6/å — | f | T | ? | 24.0 | 8.0 | 3.0 | — | — | 0 | Magnus Sørbotten m fl, Botnane |
| 246 6/å Jakob | f | T | 27 | 34.0 | 9.0 | 3.0 | — | — | 3 | Struens Notlag, Bremanger |
| 247 6/å — | f | T | 20 | 25.0 | 9.0 | 2.8 | — | — | 4 | Kr. N Sagebø m fl, Kjelkenes |
| 248 Må Marisilden | f | T | 60 | 26.0 | 8.0 | 3.0 | Union | 7 | 4 | E Ytrehus m fl, Kjelkenes |
| 249 6/å — | f | T | 28 | 26.6 | 9.6 | 4.2 | — | — | 0 | L E Myklebust m fl, Kjelkenes |
| 250 Må — | f | T | 28 | 36.0 | 11.5 | 3.8 | Union | 15 | 0 | Bård U Bakke m fl, Nævelandet |
| 251 6/å Næve- landet I | f | T | 00 | 25.0 | 7.0 | 2.5 | — | — | 2 | Ingv U Bakke m fl, Nævelandet |
| 252 Mk Ingolf | k | T | 16 | 33.5 | 11.0 | 5.0 | Helseth | 15 | 0 | Chris. Bremnes m fl, Nævelandet |
| 253 Må Sabb | f | T | 31 | 27.0 | 7.0 | 4.0 | Sabb | 5 | 0 | Olav O Ravne m fl, Kalvåg |
| 254 Må Sabb | f | T | 32 | 22.5 | 5.5 | 4.0 | Sabb | 5 | 0 | Martin G Nøse m fl, Bremanger |
| 255 Ms Eilert | t | T | 32 | 35.0 | 10.0 | 4.5 | Florø | 10 | 0 | Ivar Nøttingnes m fl, Kalvåg |
| 256 Må Thor | f | T | 30 | 25.5 | 7.4 | 4.2 | Sabb | 5 | 0 | Kristen Annevik, Kalvåg |
| 257 Må — | f | T | 32 | 25.0 | 8.0 | 4.0 | Wichm. | 6 | 0 | Albert L Frøyen, Kalvåg |
| 258 Må — | f | T | 32 | 24.0 | 8.0 | 3.0 | Gideon | 4 | 0 | Karl Nigardsø, Bremanger |
| 259 Må Knoppen | f | T | 33 | 24.0 | 8.0 | 3.0 | Wichm. | 4 | 0 | Knut Ytrehus, Kjelkenes |
| 260 Mk Hovden | h k | T | 14 | 47.0 | 14.5 | 6.0 | Hein | 14 | 0 | Ragnvald Rise, Svelgen |
| 261 Må Leif | f | T | 01 | 21.0 | 7.0 | 3.0 | Rapp | 6 | 0 | Jonas O Bakke, Nævelandet |
| 262 Må Fairbank | f | T | 23 | 22.0 | 5.0 | 3.0 | Fairb. | 3 | 0 | Olav Nordbotten, Botnane |
| 263 Mbf Wictor | f k | T | 31 | 22.5 | 5.2 | 4.0 | Victor | 3 | 0 | Martin A Igländ m fl, Igländsvik |

1) Omb. 1933. 2) Omb. 1934. 3) Omb 1936.

NORSK BJERGNINGSKOMPAGNI A.S

BERGEN — TRONDHEIM — OSLO — MOSS.

Telegramadr.: SALVATOR.

SF-BU Bru — SF-D Davik.

| Farkostens nummer, art og navn | Anvendelse | Materiale | Byggeår | Lengde | Bredde | Dybde | Maskin, navn | Antall HK | F. & fangstb. | Eierens (den korresponderende reders navn og postadresse |
|-----------------------------------|------------|-----------|---------|--------|--------|-------|-----------------|-----------|---------------|---|
| 1 Må Sjølivet | k f | T | 20 | 22.3 | 6.4 | 3.2 | Tenfj. | 4 | 0 | Ludvik H Nervik, Flokenes |
| 2 Må Fremad | k f | T | ? 2 | 31.0 | 10.5 | 3.5 | Wichm. | 6 | 0 | E Grytten m fl, Stavang i Sunnfj. |
| 3 Ms Stavoy ¹⁾ | k f t | T | ? 3 | 43.0 | 13.5 | 7.0 | Heimdal | 20 | 0 | Olav Jensen, Stavang i Sunnfjord |
| 5 Må Odden | k f | T | 12 | 30.8 | 10.8 | 4.2 | Trygg | 6 | 0 | P J Strømsnes, Haukåsund |
| 6 Må Harald | k f | T | 04 | 23.9 | 6.4 | 3.1 | Wichm. | 4 | 0 | Vilh J Grøneng, Stavang i Sunnfj. |
| 7 Må Fram | k f | T | 03 | 32.8 | 10.4 | 3.9 | Finnøy | 15 | 0 | J Ingvaldsen, Stavang i Sunnfjord |
| 10 Må Stavøteig | k f | T | 20 | 25.5 | 8.0 | 3.2 | Populær | 4 | 0 | L N Stavøteig, Stavang i Sunnfj. |
| 11 Må Fremad | k f | T | ? 2 | 20.7 | 4.8 | 2.4 | Meteor | 3 | 0 | Albert T Svortevik, Svortevik |
| 16 Mk Farmann | k f | T | 13 | 41.4 | 12.9 | 5.9 | Hein | 16 | 0 | A Snilstvedt m fl, Stavang i Sunnfj |
| 17 Må Roald | k f | T | 35 | 29.0 | 9.4 | 3.8 | Hein | 5 | 3 | Håkon L Sandvik, Nyittingnes |
| 18 Må Frigg | k | T | 21 | 25.5 | 6.9 | 2.8 | Frigg | 4 | 0 | Lauritz Liversund, Livresund |
| 20 Må Fremad ²⁾ | k f | T | 06 | 32.0 | 9.0 | 4.0 | Heimdal | 11 | 0 | Erling Sund m fl, Flokenes |
| 21 Ms Klara | k f l | T | ? 2 | 40.0 | 17.0 | 6.7 | Grei | 30 | 8 | Harald Hopen, Høydalsfjord |
| 22 Ms Olga | k f | T | 10 | 35.0 | 14.0 | 7.0 | Heros | 10 | 0 | Karl M Nyborg, Little-Høydal |
| 23 Må Testen | k f | T | ? 2 | 30.3 | 9.6 | 4.0 | Gideon | 4 | 0 | Karl Marø m fl, Svanøybukt |
| 24 Må Wickmann | f k | T | 32 | 32.0 | 10.0 | 5.0 | Wichm. | 8 | 2 | A Hopen m fl, Høydalsfjord |
| 25 Må Laksen | f t | T | 10 | 22.7 | 7.7 | 2.8 | Tenfj. | 3 | 0 | Ananias Stavestrand, Flokenes |
| 26 Ms Anna | k f | T | ? 2 | 38.0 | 11.0 | 5.0 | Gideon | 10 | 0 | Olaf Vågø m fl, Flokenes |
| 28 Må Glinten | t | T | 17 | 34.0 | 10.0 | 4.0 | Trygg | 6 | 0 | Ludvik Tyvold, Svortevik |
| 29 Mk Vivian | t k | T | 11 | 58.0 | 13.0 | 6.0 | Håhjem | 30 | 7 | N J Eikevik m fl, Stavang i Sunnfj. |
| 30 Må Våren | f | T | 21 | 22.0 | 6.4 | 2.5 | F. M. | 3 | 0 | Andreas Stavestrand, Flokenes |
| 31 Må Prøven ³⁾ | f | T | ? 2 | 30.8 | 9.6 | 4.2 | Alpha | 3 | 0 | A K Ellingsund, Livresund |
| 34 Må Fram | f | T | 10 | 20.0 | 5.0 | 2.0 | Victor | 3 | 0 | Henr. J Svortevik, Svortevik |
| 36 S/a — | k f | T | 29 | 29.6 | 9.6 | 3.5 | — | — | 1 | O Stavik m fl, Stavang i Sunnfj. |
| 39 Må Storsilden | f k | T | 18 | 32.0 | 10.0 | 3.0 | Heimdal | 11 | 3 | Bj. Lavø, Stavang i Sunnfjord |
| 40 Må Harald 2 | f k | T | 29 | 30.3 | 10.2 | 5.4 | Wichm. | 5 | 1 | A Snilstveit, Stavang i Sunnfjord |
| 41 Ms Skreien | f k | T | ? 2 | 38.0 | 9.0 | 5.0 | Gideon | 13 | 2 | O O Nordal m fl, Norddalsfjorden |
| 42 Må Bakken | f k | T | 31 | 26.0 | 7.5 | 3.5 | Hein | 6 | 0 | Konrad Grovenes, Livresund |
| 43 Må Knut | f k | T | 30 | 30.0 | 7.0 | 4.0 | Wichm. | 6 | 1 | A Snilstvedt, Stavang i Sunnfjord |
| 44 Må Ørnulf | f k | T | ? 2 | 29.7 | 9.6 | 4.2 | Gideon | 6 | 0 | Gustav Storhaug, Flokenes |
| 45 Mk Victor | f t | T | 31 | 28.7 | 8.1 | 3.0 | Bilm. | 36 | 0 | Anders Steinhovden, Holmesund |
| 46 Må Per | f k t | T | ? 2 | 30.8 | 9.6 | 4.2 | Stord | 6 | 0 | Hilmar Merkesvik, Flokenes |
| 48 Må Duen 1 ⁴⁾ | f k | T | ? 2 | 31.9 | 6.4 | 4.2 | Gideon | 6 | 0 | Lars S L Vågø, Flokenes |
| 51 Må Viktor 1 | f k | T | 28 | 24.4 | 6.4 | 3.2 | Førland | 4 | 0 | Karl Myklebust, Haukåsund |
| 52 Må Notmann | f k | T | 36 | 34.0 | 11.7 | 5.3 | Heimdal | 11 | 0 | Markus Trettevik, Haukåsund |
| 53 Mk Måsen | k l | T | 33 | 37.2 | 11.7 | 5.3 | Gideon | 6 | 0 | Torbjørn Stavik, Stavang i Sunnfj. |
| 54 Mk Liv | f k | T | 33 | 37.2 | 9.6 | 4.8 | Heimdal | 11 | 0 | Eril. Andreasen, Holmesund |
| 55 Må Ingolf ⁵⁾ | f | T | 94 | 32.0 | 12.0 | 9.0 | Hein | 7 | 2 | Olav O Nordal, Norddalsfjorden |
| 56 Må Trygg | f k | T | 28 | 31.8 | 7.4 | 4.2 | Trygg | 6 | 2 | Ludv. Høyvik m fl, Holmesund |
| 57 Må Ålen | f | T | 28 | 26.6 | 7.4 | 4.2 | Vestkyst | 4 | 1 | Sigurd Høyvik m fl, Holmesund |
| 59 Må Fisken | f k | T | 34 | 22.0 | 7.0 | 2.8 | Sleipner | 4 | 0 | Anders Heggø m fl, Svanøybukt |
| 60 Må Duen | f | T | 34 | 26.0 | 6.5 | 4.0 | Trygg | 6 | 0 | Hj. Bolstad m fl, Holmesund |
| 61 Må Svanen ⁶⁾ | f k | T | ? 2 | 26.6 | 7.4 | 3.7 | Wichm. | 6 | 0 | Andreas N Sandvik, Nyittingnes |
| 62 Ms Sunnfjord | k f | T | ? 2 | 52.4 | 16.9 | 6.7 | Union | 40 | 0 | Harald Hopen, Høydalsfjord |
| 63 Må Håstein | f k | T | 39 | 34.0 | 9.8 | 4.2 | Levahn | 7 | 0 | Oskar Reikvam, Høydalsfjord |
| 64 Ms Skoja | f k | T | ? 2 | 34.3 | 11.5 | 5.0 | Levahn | 10 | 0 | Kristian Henriksen, Svanøybukt |

SF-D. Davik merkedistrikt.

| | | | | | | | | | | |
|-----------------------------|-----|---|-----|------|------|-----|---------|----|---|------------------------------|
| 1 Ms Nora | k h | T | 37 | 44.9 | 14.8 | 6.9 | Skandia | 15 | 4 | S Nyborg m fl, Berle |
| 2 Mk Reidar ⁷⁾ | k | T | 14 | 40.0 | 13.0 | 5.2 | Karm | 22 | 0 | Anders E Nore m fl, Bryggja |
| 3 Ms Kveldulf ⁸⁾ | k f | T | ? 2 | 25.0 | 9.0 | 4.0 | Gideon | 4 | 0 | Ole M Totland m fl, Bryggja |
| 4 Må Alken | f k | T | 36 | 28.0 | 8.3 | 3.8 | Wichm. | 6 | 0 | Anfinn Lageide, Måløy |
| 5 Må Heimdal | f | T | 24 | 28.0 | 8.0 | 4.0 | Heimdal | 5 | 0 | Karl P Nygård, Skatestraumen |

| Farkostens nummer, art og navn | Anvendelse | Materiale Byggår | Lengde | Bredde | Dybde | Maskin, navn | Antall HK | F. & fangstb. | Eierens (den korresponderende reders) navn og postadresse |
|-----------------------------------|------------|---------------------|--------|--------|-------|-----------------|-----------|---------------|--|
| 6 Må Silden | k f | T 14 | 29.5 | 10.0 | 3.7 | F. M. | 10 | 6 | Alfred Haugland m fl, Rugsund |
| 7 Ms Von | k h | T 36 | 33.0 | 10.4 | 5.2 | Brunv. | 16 | 0 | Oskar J Gangsøy, Måløy |
| 8 Må Blåfjeld | f | T ? | 22.8 | 7.6 | 2.9 | Heimdal | 3 | 0 | Joh Haukedal m fl, Skatestraumen |
| 9 Mk Falken | k f | T 16 | 36.0 | 11.8 | 5.7 | Gideon | 11 | 0 | Alfred Myrvang, Berle |
| 10 Må Lam | f | T 20 | 18.0 | 6.0 | 3.0 | Meteor | 3 | 0 | Ivar Havnen, Skatestraumen |
| 11 Ms Måken | f k | T ? | 28.7 | 8.5 | 4.2 | Alpha | 4 | 0 | Lars L Øverlid, Berle |
| 12 Må Meteor 1 | f | T 36 | 22.0 | 5.0 | 3.0 | Sabb | 3 | 0 | Emil Klubben, Skatestraumen |
| 13 Må Grei ¹⁾ | f k t | T 08 | 22.4 | 6.5 | 3.0 | L. Grei | 4 | 0 | Albert Nybø, Rugsund |
| 14 Må Fia | f | T 15 | 22.0 | 6.0 | 2.5 | Meteor | 3 | 0 | Kristoff. Vingelven, Hennøystranda |
| 15 Mk Smalsar- horn | k | T 16 | 47.0 | 13.0 | 7.0 | Skandia | 20 | 7 | Ivar Havnen m fl, Skatestraumen |
| 16 Må Meteor | f | T 30 | 20.0 | 5.0 | 2.5 | Meteor | 4 | 0 | Nils K Havnen, Skatestraumen |
| 17 Ms Norrøna | h k | T 17 | 46.0 | 15.0 | 6.8 | Normo | 25 | 0 | Knut A Nore, Bryggja |
| 18 Må Ford | f k | T 39 | 23.0 | 7.0 | 3.3 | Sabb | 5 | 0 | Peder Ø Nygård, Skatestraumen |
| 19 Mk Farmann | h k | T 20 | 47.8 | 14.9 | 6.7 | Tuxham | 28 | 0 | Steffen Lofnes m fl, Rugsund |
| 20 Ms Liv | k | T 11 | 36.0 | 12.0 | 6.1 | Alpha | 14 | 0 | R K Tytingvåg m fl, Måløy |
| 21 Må Spedd | f | T 34 | 21.0 | 5.0 | 2.6 | Meteor | 4 | 0 | Eilif Elde, Rugsund |
| 22 Mk Skreien | t | T 15 | 42.0 | 13.0 | 6.3 | Brunv. | 28 | 1 | Harald Skår m fl, Rugsund |
| 23 Mk Vidar | k | T 13 | 41.4 | 12.4 | 5.3 | Heimdal | 30 | 0 | Oskar Svoren m fl, Måløy |
| 26 8/4 Jakk | f | T 28 | 24.0 | 8.4 | 3.3 | — | — | 3 | Johan Bortne m fl, Rugsund |
| 27 Mk Draupne | k f | T 13 | 34.0 | 12.0 | 6.0 | Rapp | 22 | 0 | Ivar Viik, Davik |
| 28 Må Roald | f | T 22 | 26.0 | 9.5 | 4.0 | Forland | 5 | 0 | Sigurd Hennøy, Hennøystranda |
| 29 Må Snogg | k f | T 37 | 22.0 | 7.0 | 3.5 | Heimdal | 4 | 0 | Lars P Nygård, Skatestraumen |
| 30 Mk Havgrim | k | T 17 | 54.0 | 14.5 | 7.3 | Hein | 35 | 0 | Olaus A Strømmen m fl, Rugsund |
| 31 Mk Polluks | k | T 12 | 46.0 | 14.5 | 6.5 | Skandia | 25 | 0 | H K Bakke m fl, Rugsund |
| 32 Mk Alpha | k | T 14 | 37.0 | 12.0 | 5.8 | Alpha | 11 | 0 | Anton Lillehaug, Berle |
| 33 Mk Harald | k | T 12 | 40.0 | 12.0 | 6.7 | Dan | 17 | 0 | Jakob Holvik Almenning |
| 34 Må Tiger | k f | T 33 | 33.0 | 9.0 | 5.0 | Hein | 12 | 4 | Nils Bakken m fl, Davik |
| 35 Mk Bjørnø ²⁾ | k | T 16 | 53.0 | 14.0 | 6.7 | Wichm. | 40 | 2 | Peder Bjørnø m fl, Måløy |
| 36 Må Teisten | f | T 25 | 18.0 | 4.4 | 2.0 | Meteor | 2 | 0 | Kristian Hunskår, Skatestraumen |
| 37 Må Sleipner | f k | T 30 | 22.0 | 6.0 | 3.0 | Sleipner | 3 | 0 | Gustad I Nygård, Skatestraumen |
| 38 Mk Erling | k | T 07 | 36.7 | 11.8 | 4.7 | Heimdal | 20 | 1 | Ingebrigtsen m fl, Måløy |
| 39 Mk Havgard | h k | T 37 | 69.0 | 17.5 | 8.8 | Wichm. | 50 | 0 | Ingv. Ødegård m fl, Berle |
| 40 Må Skum | f k | T 16 | 19.0 | 5.5 | 3.3 | Oslo | 3 | 0 | Sigurd Husevåg, Måløy |
| 41 Må Ideal | k f | T 28 | 29.0 | 10.5 | 4.0 | Ideal | 10 | 0 | Nils N Havnen m fl, Skatestraumen |
| 42 Må Kvikk | f k | T 33 | 22.0 | 7.0 | 3.0 | Sabb | 3 | 0 | Johs. Risøy, Måløy |
| 43 Må Lom | f k | T 35 | 24.0 | 5.4 | 2.4 | Meteor | 3 | 0 | Edv. Tytingvåg, Måløy |
| 44 Ms Eno | k | T ? | 39.0 | 15.0 | 5.0 | Skandia | 16 | 0 | Olav Lofnæs, Rugsund |
| 45 Mk Freidig | k | T 10 | 26.0 | 9.0 | 5.4 | Gideon | 6 | 0 | Lars Olsbø m fl, Rugsund |
| 46 Mk Viking | k f | T 07 | 32.0 | 11.0 | 4.0 | Hein | 8 | 0 | Olaus Lofnæs, Rugsund |
| 47 Ms Belgen | k t | T 17 | 40.0 | 12.0 | 6.3 | Gideon | 24 | 1 | Peder A Bortneskår m fl, Rugsund |
| 48 Må Fram | f k | T 31 | 31.0 | 10.0 | 4.0 | Brunv. | 16 | 4 | Rasm Bortneskår m fl, Rugsund |
| 49 Ms Trysild | k h | T 10 | 34.0 | 12.5 | 4.5 | Gideon | 8 | 0 | Rasmus Midtvik m fl, Måløy |
| 50 Ms Morilla | f k | T 15 | 40.0 | 14.0 | 6.1 | Askøy | 20 | 1 | Sigm. Hencen m fl, Hennøystranda |
| 51 Må Nymann | k f | T 18 | 30.0 | 10.0 | 4.0 | Wichm. | 8 | 4 | Søren Lofnes, Rugsund |
| 52 Mk Hovdenes | k | T 26 | 39.5 | 12.6 | 6.3 | Tuxham | 18 | 1 | Ole I Husevåg m fl, Måløy |
| 53 Må Lofnesgavlen | f k | T 31 | 28.5 | 8.5 | 4.0 | Gideon | 6 | 4 | Søren S Lofnæs, Rugsund |
| 54 Ms Snogg | k f | T 22 | 24.0 | 7.0 | 3.1 | Wichm. | 4 | 0 | Martin Haus, Davik |
| 55 Mk Vidar ³⁾ | k h | T 15 | 45.0 | 13.0 | 6.5 | Union | 30 | 0 | Samson Strømmen m fl, Rugsund |
| 56 Mk Fiskholmen | k h | T 38 | 57.0 | 15.0 | 7.8 | Finnøy | 42 | 0 | Reinhardt Forde, Berle |
| 57 Mk Lom | k | T 28 | 37.0 | 11.0 | 6.0 | Alpha | 11 | 1 | Andreas Arseth m fl, Davik |
| 58 Må Alken | f k | T 32 | 23.0 | 6.0 | 3.0 | Sabb | 3 | 0 | Josef Hammer, Måløy |
| 59 Må Snogg | f k | T 34 | 18.0 | 5.0 | 2.4 | Nisting | 3 | 0 | Hans Kolseth, Rugsund |
| 60 Må Fisk | f k | T 36 | 29.0 | 9.0 | 4.0 | Stabil | 8 | 0 | Peder K Åland, Bryggja |

| Farkostens nummer, art og navn | Anvendelse | Materiale | Byggeår | Lengde | Bredde | Dybde | Maskin, navn | Antall HK | F. & fangstb. | Eierens (den korresponderende reders) navn og postadresse |
|-----------------------------------|------------|-----------|---------|--------|--------|-------|-----------------|-----------|---------------|--|
| 62 Mk Viggo | k | T | 12 | 37.0 | 11.3 | 5.0 | Alpha | 7 | 1 | Iver B Rise m fl, Hennøystranda |
| 63 Mk Samhold | k f | T | 16 | 51.0 | 13.7 | 5.7 | Gideon | 28 | 5 | Ragnv I Husevåg m fl, Måløy |
| 68 Mk Viking | k | T | 16 | 41.0 | 12.5 | 6.0 | Alpha | 14 | 0 | Jacob R Nyheim m fl, Berle |
| 72 Mk Håbet | k h | T | 15 | 42.3 | 13.0 | 5.4 | Gideon | 13 | 0 | Sivert Liseth m fl, Berle |
| 73 Må Haldor | k | T | 19 | 21.0 | 6.3 | 3.2 | Grei | 4 | 0 | Berge Rise, Hennøystranda |
| 74 Må Watermand | k | T | ? | 20.7 | 6.1 | 2.1 | Waterm. | 4 | 0 | Johan J Oldeide, Måløy |
| 77 Ms Havmand | k f | T | 20 | 42.0 | 12.0 | 5.8 | Aktiv | 15 | 0 | A B Hammen m fl, Skatestraumen |
| 78 Må Trygg | f | T | 19 | 22.0 | 6.0 | 2.6 | Meteor | 4 | 0 | R Førde, Isane |
| 83 Mk Ænes | k f | T | 21 | 30.0 | 10.0 | 5.8 | Gideon | 8 | 0 | Ole I Husevåg m fl, Måløy |
| 84 Må Glimt ¹⁾ | f | T | 18 | 27.3 | 8.2 | 3.3 | Sabb | 4 | 0 | Jakob O Oldeide, Skatestraumen |
| 85 S/å — | k | T | ? | 26.0 | 6.2 | 1.9 | — | — | 0 | Johan R Kjøllesdal, Kjølledalen |
| 86 Må Kjapp | f | T | 18 | 18.0 | 5.0 | 2.5 | Meteor | 3 | 0 | Ole G Gangsøy, Måløy |
| 88 Må Kvikk | f | T | 25 | 20.0 | 5.0 | 3.0 | Meteor | 3 | 0 | Karl A Hunskaar, Skatestraumen |
| 89 Må Rapp | k f | T | 18 | 21.2 | 6.4 | 2.9 | Meteor | 4 | 0 | Ole O Myklebust, Alfoten |
| 90 Mk Trygg | k | T | 14 | 38.0 | 12.0 | 5.3 | Hein | 12 | 1 | Simon Myrvang, Berle |
| 94 Mk Olav | k f | T | 30 | 37.0 | 12.0 | 4.5 | Rap | 11 | 8 | Alb. Bakke, Rugsund |
| 95 Må Solid | k f | T | 30 | 34.0 | 12.0 | 4.5 | Finnøy | 15 | 5 | John Fløtre, Rugsund |
| 97 Mk Trygg | h k f | T | 37 | 40.0 | 12.3 | 6.3 | Tuxham | 42 | 0 | Jens J Husevåg m fl, Måløy |
| 98 Må Union | f k | T | 33 | 38.0 | 12.3 | 5.0 | Union | 15 | 4 | Samson Strømmen m fl, Rugsund |

SF-E. Eid merkedistrikt.

| | | | | | | | | | | |
|------------------------------|-----|---|----|------|------|-----|---------|----|---|------------------------------------|
| 1 Mk Solid | f | T | 11 | 31.0 | 11.5 | 6.0 | Volda | 10 | 1 | Arne Hunskaar, Stårheim |
| 2 Mk Von 2 | k | T | 14 | 50.0 | 13.5 | 6.7 | Alpha | 8 | 3 | J O Olsen m fl, Nordfjordeid |
| 3 Må Svanen | t | T | 34 | 20.0 | 5.0 | 3.0 | Bilm. | 22 | 0 | Sigurd Sørland, Stårheim |
| 5 Må Sabb | f | T | 39 | 20.0 | 5.5 | 3.5 | Sabb | 3 | 0 | Julius Hjelmeset, Nordfjordeid |
| 7 Mk Odin | k f | T | 33 | 40.5 | 12.0 | 4.6 | Union | 20 | 0 | Eids Notlag, Nordfjordeid |
| 8 Må Tango | f | T | ? | 18.0 | 4.0 | 2.5 | Meteor | 2 | 0 | Halfdan Faleide, Nordfjordeid |
| 9 Må Staff | f | T | 21 | 34.0 | 6.4 | 3.2 | Heimdal | 3 | 1 | Martin Starheim, Nordfjordeid |
| 10 Må Erling | f | T | 25 | 28.0 | 10.0 | 4.2 | Helseth | 6 | 4 | J O Olsen, Nordfjordeid |
| 12 Ms Snøgg | k f | T | 12 | 42.0 | 15.3 | 7.0 | Union | 30 | 8 | Johan Lillestøl, Nordfjordeid |
| 13 S/å — | f | T | ? | 30.0 | 8.0 | 5.0 | — | — | 3 | Eids Notlag, Nordfjordeid |
| 14 Mk Sjøfuglen | k | T | 16 | 43.0 | 14.0 | 6.0 | Statt | 16 | 1 | Kristen G Taklo, Nordfjordeid |
| 17 Mk Kveldulf ²⁾ | k | T | 15 | 53.5 | 14.0 | 6.7 | Union | 35 | 2 | Einar Lillestøl, Nordfjordeid |
| 18 4/å — | f | T | 05 | 16.7 | 4.8 | 1.7 | — | — | 0 | Kristian G Taklo, Nordfjordeid |
| 19 4/å — | f | T | 19 | 17.0 | 5.3 | 2.1 | — | — | 0 | Ole N Taklo, Nordfjordeid |
| 21 Må Sørland | f h | T | 19 | 23.0 | 7.0 | 5.0 | Statto | 5 | 0 | Steffen J Sørland m fl, Stårheim |
| 23 6/å — | f | T | 06 | 30.0 | 9.0 | 5.0 | — | — | 3 | Myklebust Notlag, Nordfjordeid |
| 25 Må Trygg | f | T | 25 | 30.0 | 9.0 | 5.0 | Alpha | 6 | 0 | Myklebust Notlag, Nordfjordeid |
| 26 Må Knut | f k | T | 19 | 32.0 | 8.0 | 4.0 | Bolind. | 12 | 0 | Johan Lillestøl, Nordfjordeid |
| 28 4/å — | f | T | 16 | 20.0 | 5.5 | 2.0 | — | — | 1 | Rasmus A Totland, Nordfjordeid |
| 29 4/å — | f | T | 17 | 18.0 | 5.5 | 2.0 | — | — | 1 | Mathias O Sætre m fl, Nordfjordeid |
| 30 4/å — | f | T | 18 | 18.0 | 5.5 | 2.0 | — | — | 1 | Ole R Åshammer, Nordfjordeid |
| 31 4/å — | f | T | 05 | 17.5 | 5.5 | 2.0 | — | — | 0 | Ivar Os, Nordfjordeid |
| 32 4/å — | f | T | 13 | 18.0 | 5.0 | 2.0 | — | — | 0 | Ole J Hundeide, Nordfjordeid |
| 33 4/å — | f | T | 20 | 17.0 | 4.6 | 1.8 | — | — | 0 | Rasmus R Strand, Nordfjordeid |
| 34 4/å — | f | T | 00 | 18.2 | 4.8 | 1.8 | — | — | 0 | Mathias P Hundeide, Nordfjordeid |
| 35 Må Putten | f k | T | ? | 25.5 | 6.4 | 4.2 | Gideon | 4 | 0 | Joh Lillestøl, Nordfjordeid |
| 36 Må Brisling | f | T | 23 | 34.0 | 9.0 | 4.5 | Union | 10 | 0 | Alf Lillestøl, Nordfjordeid |
| 37 Må Grei | k | T | 00 | 22.0 | 7.0 | 5.0 | Grei | 3 | 0 | Erenstz Totland, Nordfjordeid |

1) Omb. 1938. 2) Omb. 1937.

L. H. BERGES BÅTLAGER

ALT I BÅTER OG ÅRER.

SANDVIKEN — BERGEN

| Farkostens nummer, art og navn | Anvendelse | Materiale | Byggår | Lengde | Bredde | Dybde | Maskin, navn | Antall HK | F. & fangstb. | Eierens (den korresponderende reders) navn og postadresse |
|--|------------|-----------|--------|--------|--------|-------|-----------------|-----------|---------------|--|
| SF-EF. Eikefjord merkedistrikt. | | | | | | | | | | |
| 1 Må Viking | f | T | 32 | 28.7 | 8.1 | 3.5 | Sabb | 5 | 0 | Magnus Høyset, Eikefjord |
| 2 Må Sjøfuglen | k f | T | 26 | 30.0 | 9.0 | 4.0 | Victor | 5 | 0 | Lars Eikefjord m fl, Eikefjord |
| 3 Må Eikefjord | f k | T | 36 | 38.0 | 12.0 | 5.0 | Rapp | 17 | 0 | Jakob Hovland, Eikefjord |
| 4 Må Sleipner | f | T | 20 | 33.0 | 10.0 | 5.0 | Gideon | 9 | 0 | J J Hovland m fl, Eikefjord |
| 5 Ms Håbet | t | T | 10 | 31.9 | 11.2 | 5.0 | Møller. | 8 | 0 | Peder P Kjørslevik, Barlindbotn |
| 6 Ms Blåfjell | f slt | T | 29 | 30.8 | 8.5 | 5.3 | Union | 10 | 0 | Ludv Middtbo, Eikefjord |
| 10 Mk Fram | f k | T | 16 | 41.0 | 13.0 | 4.5 | Avance | 16 | 0 | Erik Havn, Eikefjord |
| 11 Må Telma | f | T | 27 | 28.0 | 9.4 | 4.0 | Viktor | 5 | 0 | Anton Grønnevik, Valvikhamn |
| 12 M Per | k f | T | 20 | 36.0 | 10.0 | 7.0 | Normo | 20 | 0 | Albert Eikefjord, Eikefjord |
| 13 Ms Perly | k | T | 02 | 42.0 | 15.5 | 6.0 | Normo | 20 | 0 | Albert Eikefjord, Eikefjord |
| 14 Må Laksen | f | T | 20 | 22.0 | 6.8 | 3.0 | Wichm. | 4 | 0 | Otto K Tonheim, Eikefjord |

SF-FL. Fjaler merkedistrikt.

| | | | | | | | | | | |
|----------------|-----|---|----|------|------|-----|---------|----|---|-----------------------------------|
| 1 Mk Fagervik | t | T | 26 | 68.0 | 15.5 | 7.5 | Munkt. | 45 | 0 | Jens J Haugland, Leitet |
| 6 Må Havhesten | k | T | 06 | 34.1 | 11.2 | 4.8 | Hein | 6 | 0 | S M Hestad, Standnes i Sunnfj. |
| 8 Må Svaden | k | T | 20 | 24.0 | 6.3 | 3.0 | Heimdal | 3 | 0 | J S Laukeland, Standnes i Sunnfj. |
| 9 Må Teisten | f | T | 20 | 18.0 | 5.0 | 2.0 | (Amer.) | 4 | 0 | Hans M Rivedal m fl, Holmedal |
| 12 Mk Delfin | t k | T | 16 | 47.0 | 13.8 | 6.8 | Alpha | 18 | 0 | A J Strand, Standnes i Sunnfjord |
| 15 Må Håkon | t | T | 07 | 27.0 | 9.0 | 4.0 | Wichm. | 7 | 0 | Benjamin Øen, Gjølanger |
| 17 Må Sleipner | k f | T | ? | 32.1 | 10.8 | 5.6 | Hein | 7 | 0 | Nikolai Brandefer, Gjølanger |
| 18 Ms Borghild | t | T | 04 | 56.0 | 18.0 | 8.0 | Bolind. | 45 | 0 | W Jensen m fl, Dale i Sunnfjord |
| 20 Må Frimont | k f | T | ? | 32.0 | 12.0 | ? | Alpha | 4 | 0 | Daniel Øen m fl, Leitet |
| 23 Må Ruth | f t | T | ? | 24.0 | 7.0 | 2.5 | Avance | 5 | 0 | Jørgen Klausen m fl, Holmedal |
| 24 Må Porat | f t | T | 32 | 27.0 | 9.5 | 5.0 | Wichm. | 6 | 0 | Ragnvald Øen m fl, Dale i Sunnfj. |
| 25 Må Håkon | f | T | ? | 23.0 | 6.0 | 3.0 | Trygg | 4 | 0 | Nils Valvik, Dale i Sunnfjord |
| 26 Må Alken | f | T | ? | 23.4 | 7.9 | 4.3 | Skandia | 6 | 0 | John Ruskedal, Gjølanger |
| 27 Må Roald | f t | T | 38 | 21.2 | 6.4 | 2.6 | Sabb | 4 | 0 | Adolf Søreide, Holmedal |
| 28 Mk Risø | k t | T | 09 | 76.1 | 16.4 | ? | Union | 50 | 0 | Ingolf Hauge, Dale i Sunnfjord |
| 29 Mk Svint 2 | f | T | ? | 35.1 | 8.5 | 3.2 | Elefant | 10 | 0 | Tr. E Brendehaug m fl, Gjølanger |

SF-FD. Førde merkedistrikt.

| | | | | | | | | | | |
|--------------|-------|---|----|------|------|-----|--------|----|---|-----------------------------|
| 5 Må Notmann | k f t | T | 29 | 28.4 | 9.3 | 4.0 | Grei | 10 | 0 | Alfred Asen, Hornnes, Førde |
| 6 Må Vikman | f t | T | 22 | 27.0 | 9.0 | 3.7 | Wichm. | 4 | 0 | Elias N Kirkebo, Førde |
| 7 Mk Askvoll | k | T | 07 | 46.3 | 13.9 | 5.7 | Tuxham | 35 | 0 | Alfr. G Asen, Førde |
| 8 Mb f Helt | f t | T | 39 | 26.0 | 8.5 | 4.0 | Sabb | 5 | 0 | Ola A Havnen m fl, Førde |

SF-GR. Gaular merkedistrikt.

| | | | | | | | | | | |
|-------------|-----|---|----|------|------|-----|-----|---|---|--------------------------|
| 1 Må Frantz | t k | T | 10 | 36.0 | 10.0 | 4.5 | Rap | 5 | 0 | K & I Berge A/S, Bygstad |
|-------------|-----|---|----|------|------|-----|-----|---|---|--------------------------|

SF-GP. Gloppen merkedistrikt.

| | | | | | | | | | | |
|-----------------|---|---|----|------|-----|-----|---------|----|---|----------------------------------|
| 1 Må Snygg | k | T | 20 | 21.7 | 6.4 | 2.6 | Heimdal | 3 | 1 | Mikkel Arevik, Hestenesøyra |
| 2 Mk Strandfugl | k | T | ? | 23.0 | 7.5 | 4.0 | Heimdal | 3 | 1 | I Skjeistrand m fl, Hestenesøyra |
| 3 Ms Santaren | k | T | ? | 31.9 | 8.0 | 3.2 | Levahn | 8 | 2 | Abraham L Henden, Sandane |
| 6 Må Jack | k | T | 24 | 25.0 | 7.5 | 3.0 | Sterk | 4 | 1 | Alb A Vereide, Sandane |
| 7 Må Peik | f | T | 37 | 22.3 | 6.4 | 2.5 | Penta | 10 | 0 | Eilev E Rønnekleiv m fl, Hyen |

SF-G. Gulen merkedistrikt.

| | | | | | | | | | | |
|----------------------------|-----|---|----|------|-----|-----|---------|---|---|--------------------------------|
| 1 Må Sjøgutten | f k | T | 15 | 21.5 | 6.6 | 2.6 | L. Grei | 4 | 0 | F J Nyhammer, Nyhamar i Sogn |
| 2 8/4 | f k | T | 05 | 26.3 | 7.7 | 3.3 | — | — | 1 | Nils E Navdal m fl, Dingja |
| 3 Ms Sjamråk ²⁾ | k | T | 14 | 32.0 | 9.0 | 5.0 | Gideon | 8 | 0 | Bernt Stevnebo, Nyhamar i Sogn |
| 4 8/4 Løvenskjold | f k | T | ? | 29.7 | 7.4 | 5.3 | — | — | 1 | Nappens Notlag, Mjømna |

| Farkostens nummer, art og navn | Anvendelse | Materiale | Byggeår | Lengde | Bredde | Dybde | Maskin, navn | Antall HK | F. & fangstb. | Eierens (den korresponderende reders) navn og postadresse |
|-----------------------------------|------------|-----------|---------|--------|--------|-------|-----------------|-----------|---------------|--|
| 5 Mk Herand ⁴⁾ | k h | T | 09 | 54,0 | 15,0 | 7,4 | Avance | 30 | 3 | Johs H Nappen m fl, Mjømna |
| 7 Må Rapp | f | T | 00 | 26,5 | 6,4 | 4,2 | Sandnes | 6 | 0 | Johs H Nappen m fl, Mjømna |
| 9 6/å — | f | T | 03 | 21,0 | 7,0 | 2,7 | — | — | 1 | Gr Navdal m fl, Nyhamar i Sogn |
| 12 Må Trygg ²⁾ | k | T | ? | 24,0 | 8,0 | 4,0 | Wichm. | 3 | 0 | Henrik L Halsvik, Halsvik |
| 13 6/å — | k | T | 10 | 20,0 | 5,0 | 2,0 | — | — | 0 | K V Birkenæs, Byrknesøy |
| 16 Må Glimt | k | T | 16 | 35,0 | 12,0 | 4,6 | Sandnes | 10 | 0 | Edv. Stuholm, Byrknesøy |
| 19 Ss Kvernøy ³⁾ | f | T | 09 | 30,8 | 9,2 | 3,5 | — | — | 0 | Nikolai Bakke, Skjerjehamn |
| 20 Må Magnetten | f | T | 05 | 19,0 | 5,0 | 2,5 | Americ. | 4 | 0 | Ingv. N Birkenæs, Byrknesøy |
| 21 8/å — | f | T | 11 | 29,0 | 9,5 | 3,0 | — | — | 1 | Eilert O Børtnes, Byrknesøy |
| 22 Må — ⁵⁾ | f k | T | 00 | 30,0 | 9,5 | 4,0 | Hein | 9 | 1 | Sigurd O Birknes, Byrknesøy |
| 23 6/å — | k | T | 09 | 24,0 | 6,0 | 2,0 | — | — | 0 | Kristian O Birknes, Byrknesøy |
| 25 Mk Myggen | k | T | ? | 28,7 | 9,6 | 3,7 | Hein | 7 | 1 | Johan J Børtnes, Byrknesøy |
| 26 Mk Fram | f k | T | 00 | 50,0 | 14,0 | 7,0 | Grei | 20 | 0 | Johs. K Birknæs m fl, Byrknesøy |
| 27 Mk Signal | f k | T | 16 | 31,0 | 12,0 | 5,0 | Gideon | 8 | 0 | Lars H Byrknes m fl, Byrknesøy |
| 28 Mk Kong Bele | kl | T | 16 | 44,0 | 12,0 | 5,0 | Tuxham | 18 | 0 | Håkon A Vesetvik, Byrknesøy |
| 29 Mk Signal | kh | T | 16 | 50,0 | 15,0 | 6,0 | Normo | 30 | 0 | Olav Eneberholm m fl, Byrknesøy |
| 31 Må Hille | k | T | 14 | 24,0 | 7,0 | 3,0 | Sandnes | 5 | 0 | Mons J Hille, Skjerjehamn |
| 32 Ms Forsøk 2 ⁵⁾ | kt | T | 14 | 50,5 | 17,8 | 6,7 | Wichm. | 20 | 0 | Karl K Birknæs m fl, Byrknesøy |
| 33 6/å — | f | T | 00 | 24,0 | 7,0 | 2,0 | — | — | 0 | Karl E Birknæs, Byrknesøy |
| 34 8/å — | k | T | 12 | 40,0 | 12,0 | 4,0 | — | — | 1 | A/S Børtnes Snurpenotl., Byrknesøy |
| 35 Ms Nordstjer- nen | k f t | T | 05 | 38,0 | 13,0 | 6,0 | Aktiv | 10 | 0 | W E Eneberholm m fl, Byrknesøy |
| 38 4/å — | f | T | 95 | 17,0 | 4,2 | 1,6 | — | — | 0 | Truls Navdal, Nyhamar i Sogn |
| 41 8/å — ⁶⁾ | f | T | ? | 24,0 | 6,6 | 2,5 | — | — | 1 | Dingens Notlag, Dingja |
| 43 Mk Aktiv | tl | T | 00 | 60,0 | 13,5 | 6,0 | Wichm. | 25 | 4 | Alf Iversen m fl, Mjømna |
| 45 Må Sjøflugl | f k | T | 36 | 32,5 | 11,0 | 4,0 | Rapp | 7 | 0 | Oskar Risøy, Mjømna |
| 48 4/å — | f | T | 15 | 18,0 | 4,4 | 1,5 | — | — | 0 | H E Nesse, Nyhamar i Sogn |
| 49 4/å — | f | T | 20 | 18,0 | 6,0 | 2,0 | — | — | 0 | A Nyhammer, Nyhamar i Sogn |
| 52 6/å — | f k | T | 19 | 20,0 | 5,0 | 2,0 | — | — | 0 | Andreas Wesetvik m fl, Byrknesøy |
| 53 6/å — | f k | T | 15 | 21,0 | 5,5 | 2,0 | — | — | 0 | Andreas Wesetvik, Byrknesøy |
| 54 4/å Fridtjof | f k | T | 00 | 15,0 | 8,0 | 4,3 | — | — | 0 | Severin E Mjømnen m fl, Mjømna |
| 55 6/å Veslegut | f k | T | 08 | 25,0 | 9,0 | 4,0 | — | — | 0 | Andreas Wesetvik m fl, Byrknesøy |
| 56 8/å Søffie | f k | T | 19 | 31,0 | 11,0 | 4,5 | — | — | 0 | Andreas Wesetvik m fl, Byrknesøy |
| 60 4/å Løven | f | T | 90 | 22,0 | 6,3 | 3,0 | — | — | 2 | Henrik H Haveland, Nord-Gulen |
| 61 8/å Herkules | f k | T | 13 | 29,0 | 9,5 | 4,0 | — | — | 1 | Johs Anneland m fl, Anneland |
| 62 8/å Håbet | f | T | 04 | 23,0 | 8,0 | 3,0 | — | — | 1 | Johs Anneland m fl, Anneland |
| 63 Må Trygg | f k | T | 35 | 34,6 | 11,8 | 4,3 | Rap | 10 | 0 | Eilert E Byrknes, Byrknesøy |
| 64 Må Dristig | f k | T | 17 | 29,0 | 10,0 | 3,3 | Grei | 6 | 1 | Nordre Byrknes Notlag, Byrknesøy |
| 65 8/å Norden | f k | T | 90 | 34,0 | 10,0 | 3,0 | — | — | 1 | Endre L Birknes m fl, Byrknesøy |
| 67 4/å — | f | T | 02 | 16,3 | 4,2 | 1,6 | — | — | 0 | P R Nyhammer, Nyhamar i Sogn |
| 68 Må Watnø | f k | T | 10 | 33,0 | 10,5 | 4,7 | Gideon | 6 | 0 | Ole Lillevatso m fl, Skjerjehamn |
| 71 8/å Viking | f k | T | 12 | 30,3 | 12,0 | 3,4 | — | — | 2 | Anders Sæternæs m fl, Skjerjehamn |
| 75 6/å Trygg | f | T | 89 | 24,2 | 9,0 | 3,0 | — | — | 3 | Lars L Sande m fl, Sandebygda |
| 78 6/å — | f k | T | 60 | 24,0 | 8,0 | 3,5 | — | — | 0 | Andreas O Kvernøy, Skjerjehamn |
| 82 8/å Håbet | f | T | 10 | 26,0 | 9,0 | 2,4 | — | — | 0 | Knut Jørgensen, Skjerjehamn |
| 83 Må Rapp | t | T | 82 | 28,0 | 8,0 | 3,0 | Wichm. | 6 | 0 | E Sandnes, Guløy |
| 84 Mk Von | f | T | 14 | 37,0 | 11,6 | 5,2 | Gideon | 10 | 1 | Jørgen P Sande m fl, Sandebygda |
| 85 4/å Brislingen | f | T | 12 | 20,0 | 7,0 | 3,0 | — | — | 2 | Ola J Fløiid, Eivindvik |
| 86 Må Ulabrand | f t | T | 13 | 29,0 | 10,0 | 4,5 | Hein | 8 | 0 | Ragnvald Sæternæs, Dingja |
| 87 8/å — | f | T | 05 | 27,0 | 8,0 | 2,5 | — | — | 4 | Ole M Haveland m fl, Nord-Gulen |
| 88 6/å — | f | T | 10 | 20,0 | 6,0 | 2,5 | — | — | 0 | Karl Larsen, Byrknesøy |
| 90 6/å — | f | T | 14 | 18,0 | 6,0 | 3,0 | — | — | 0 | Mikal A Byrknes, Byrknesøy |
| 92 Må Fisken | f k | T | 10 | 25,0 | 6,0 | 4,0 | Favorit | 3 | 0 | Melkjør M Kversøy m fl, Byrknesøy |
| 95 6/å — | f | T | 16 | 24,0 | 8,5 | 3,2 | — | — | 4 | Edv E Næse m fl, Nord-Gulen |

1) Omb. 1935. 2) 6) Omb. 1918. 3) Omb. 1937. 4) Omb. 1931. 5) Omb. 1939.

| Farkostens nummer, art og navn | Anvendelse | Materiale | Byggeår | Lengde | Bredde | Dybde | Maskin, navn | Antall HK | F. & fangstb. | Eierens (den korresponderende reders) navn og postadresse |
|-----------------------------------|------------|-----------|---------|--------|--------|-------|-----------------|-----------|---------------|--|
| 96 6/å Sjøfuglen | f k | T ? | ? | 22.3 | 6.8 | 2.4 | — | — | 1 | Mons J Hille m fl, Skjerjehamn |
| 97 Mk Træl | sl | T 10 | | 30.0 | 8.0 | 4.0 | Levahn | 10 | 0 | Sigurd Grimen, Byrknesøy |
| 98 Mk Assistent | f k | T 14 | | 36.1 | 12.7 | 6.4 | Union | 15 | 0 | Henrik Steen, Skjerjehamn |
| 106 Ms Nora | f k | T 98 | | 37.2 | 15.9 | 6.4 | Ideal | 12 | 3 | Alf Sæternæs m fl, Skjerjehamn |
| 107 Må Mågen ¹⁾ | f k | T 23 | | 27.0 | 8.0 | 3.5 | Rap | 6 | 0 | Johannes Hille, Skjerjehamn |
| 108 8/å Borghild | f k | T 17 | | 29.0 | 10.0 | 3.7 | — | — | 1 | Leif N Slettevold m fl, Byrknesøy |
| 109 Må Pål | f | T 14 | | 23.0 | 6.2 | 2.4 | Wichm. | 3 | 1 | B L Grinde m fl, Dalsøyra |
| 110 Ms Irma ²⁾ | t k | T ? | | 46.0 | 14.5 | 7.0 | Wichm. | 25 | 0 | Gjert Kirkøen, Sygnefest |
| 111 Må Sjøgutt | f | T 25 | | 25.4 | 6.4 | 3.2 | Wichm. | 4 | 0 | Lars Vesetvik m fl, Eivindvik |
| 112 Må Glimt | f | T 25 | | 25.0 | 6.0 | 3.8 | Lettvint | 4 | 0 | Hans A Kidøy, Skjerjehamn |
| 113 6/å Hilda Marie | f k | T 25 | | 23.0 | 6.3 | 2.6 | — | — | 0 | E O Birknæs m fl, Byrknesøy |
| 115 Må Brødrene | k | T 05 | | 23.0 | 6.0 | 3.0 | Merrit | 2 | 0 | Vilh Bjørknes, Byrknesøy |
| 117 Må Anna | f | T 21 | | 23.4 | 7.4 | 4.2 | Wichm. | 3 | 3 | Fritjof Anneland, Anneland |
| 118 8/å Torden- skjold | k f | T ? | | 29.8 | 10.5 | 3.5 | — | — | 1 | Gjert H Napsøy m fl, Byrknesøy |
| 119 8/å Sjøgutt | k f | T 18 | | 30.0 | 10.5 | 3.5 | — | — | 1 | Gjert H Napsøy m fl, Byrknesøy |
| 122 Mk Kap | f | T 15 | | 37.0 | 12.6 | 4.2 | Tuxham | 25 | 0 | Einar L Furnæs, Skjerjehamn |
| 123 4/å Lars | f k | T 06 | | 18.0 | 4.4 | 1.5 | — | — | 0 | Karl Gåta, Byrknesøy |
| 125 8/å Sleipner | f k | T 12 | | 30.0 | 10.0 | 5.0 | — | — | 2 | Martin Hausevik, Nyhamar, Sogn |
| 127 Må Snygg | f t | T 11 | | 27.0 | 7.0 | 5.0 | Sabb | 5 | 0 | Karl Vikingvåg, Byrknesøy |
| 128 8/å Vona | f k | T 29 | | 28.0 | 9.0 | 5.0 | — | — | 3 | Knut V Birknæs, Byrknesøy |
| 129 Må Rapp | k f | T 29 | | 35.1 | 11.2 | 4.8 | Rap | 14 | 0 | Knut E Birkenes m fl, Byrknesøy |
| 130 8/å — | f k | T 12 | | 34.0 | 12.0 | 5.0 | — | — | 0 | Johs Steine, Skjerjehamn |
| 131 8/å Svana | k | T ? | | 27.0 | 9.0 | 4.0 | — | — | 2 | Ivar Valnøy m fl, Skjerjehamn |
| 132 Må Sabben ³⁾ | k f | T 28 | | 28.5 | 8.2 | 4.0 | Sabb | 5 | 0 | A B Hantveit jr, Opdalsøyra |
| 134 Må Trygg | f | T ? | | 20.0 | 7.0 | 3.5 | Wichm. | 2 | 0 | Alfred V Birknæs, Byrknesøy |
| 135 Mj Fresvik | t | T 19 | | 79.4 | 22.9 | 8.7 | Wichm. | 80 | 0 | A/S M/S Fresvik, Losnegård |
| 137 Må Løven | f k | T 29 | | 26.6 | 10.6 | 5.3 | Union | 7 | 1 | Martin E vesetvik, Eivindvik |
| 138 6/å Bjørnen | f k | T 26 | | 22.0 | 8.0 | 4.0 | — | — | 1 | Martin E Vesetvik, Eivindvik |
| 139 Mk Sleipner | f k | T 11 | | 38.0 | 12.0 | 6.8 | Avance | 22 | 1 | Håkon L Furnæs, Skjerjehamn |
| 140 8/å Harald | f k | T 27 | | 32.0 | 11.5 | 4.5 | — | — | 5 | Søndre Birknæs Noulag, Byrknesøy |
| 141 Må Vesle Kari | f k | T 27 | | 22.0 | 7.5 | 3.0 | Sabb | 3 | 0 | Gjert H Napsøy, Byrknesøy |
| 142 8/å Roald | f k | T 30 | | 31.0 | 10.8 | 4.0 | — | — | 2 | Nils Navdal m fl, Eivindvik |
| 143 Må Sjøgut | f k | T 30 | | 25.5 | 9.6 | 3.2 | Sabb | 5 | 0 | Knut E Birknæs m fl, Byrknesøy |
| 146 8/å Einar | f k | T 30 | | 30.1 | 10.7 | 3.6 | — | — | 2 | H E Nesse m fl, Nyhamar i Sogn |
| 147 8/å Brødrene 2 | f k | T 30 | | 31.0 | 10.0 | 4.0 | — | — | 1 | Andr Vesetvik m fl, Eivindvik |
| 148 8/å Leif Eriksen | f k | T 30 | | 28.0 | 10.0 | 3.5 | — | — | 1 | Nils Navdal m fl, Eivindvik |
| 149 6/å — | k f | T 15 | | 25.0 | 7.0 | 4.0 | — | — | 0 | Mathias Kråkenes, Byrknesøy |
| 150 6/å — | f k | T ? | | 26.6 | 7.4 | 4.2 | — | — | 0 | Georg Bårøy m fl, Skjerjehamn |
| 151 8/å Odin | f k | T 30 | | 31.0 | 10.4 | 4.0 | — | — | 4 | A Sæternæs m fl, Skjerjehamn |
| 152 Ms Havblink ⁴⁾ | f k | T 18 | | 49.6 | 13.4 | 6.3 | Union | 30 | 1 | Henrik H Haveland, Nord-Gulen |
| 153 Må Kirsti | f k | T 29 | | 28.0 | 9.0 | 7.0 | Rap | 10 | 0 | P Strand, Dingja |
| 155 Må Prøven | f k | T 00 | | 27.0 | 8.0 | 3.0 | Sabb | 5 | 0 | Edv Jørgensen Sande m fl, Sandebygda |
| 156 Må Guri | f k | T 31 | | 20.0 | 6.0 | 2.8 | Sabb | 3 | 0 | Einar Eilertsen, Byrknesøy |
| 158 Ms Sandholm | t | T 38 | | 45.0 | 14.0 | 6.5 | Rapp | 22 | 0 | Nikolai Kalheim m fl, Skjerjehamn |
| 159 Må Smidig | k | T 31 | | 26.0 | 7.6 | 3.0 | Sabb | 5 | 0 | J A Birknæs m fl, Byrknesøy |
| 160 Må Guri | k | T 30 | | 21.0 | 6.5 | 2.5 | Sabb | 3 | 0 | Håkon Vesetvik, Byrknesøy |
| 161 Mk Testen | k | T 25 | | 28.3 | 10.1 | 5.0 | Hein | 9 | 0 | Johan J Birknæs, Byrknesøy |
| 162 Må Modig | f k | T 23 | | 28.7 | 9.6 | 4.2 | Kampen | 7 | 0 | Ivar Vatnø, Skjerjehamn |
| 163 Må Maiblomster | f k | T 32 | | 23.4 | 7.4 | ? | Sabb | 3 | 0 | Jørgen S Grimen, Byrknesøy |
| 164 Må Terna | k | T 14 | | 22.0 | 5.0 | 2.5 | Sabb | 3 | 0 | Olai B Havrøy, Byrknesøy |
| 165 Må Sjøgut | f | T 22 | | 22.5 | 6.0 | 3.5 | Sabb | 3 | 0 | Bernt Nesse m fl, Opdalsøyra |
| 166 Må Fremad | f | T 15 | | 26.0 | 9.0 | 3.3 | Rap | 6 | 0 | Kristoffer Kvarnøy, Skjerjehamn |

| Farkostens nummer. art og navn | Anvendelse | Materiale Byggeår | Lengde | Bredde | Dybde | Maskin, navn | Antall HK | F. & fangstb. | Eierens (den korresponderende reders) navn og postadresse |
|-----------------------------------|------------|----------------------|--------|--------|-------|-----------------|-----------|---------------|--|
| 167 Må Sjøgut | f k | T'32 | 24.0 | 7.0 | 3.0 | Sabb | 5 | 0 | K O E Birknæs, Byrknesøy |
| 168 Må Owners Pride | f k | T'31 | 21.0 | 6.0 | 2.5 | Sabb | 3 | 0 | Kristian Enerberholm, Byrknesøy |
| 169 Må Sjøgut | f k | T'32 | 23.0 | 8.0 | 3.0 | Sabb | 5 | 0 | L K Byrknes m fl, Byrknesøy |
| 170 Må Sjøvon | f k | T'32 | 21.5 | 7.0 | 3.0 | Sabb | 5 | 0 | Harry A Bremnes m fl, Byrknesøy |
| 171 Må Bylja | k | T'26 | 21.0 | 6.0 | 3.0 | Sabb | 2 | 0 | Kristoffer Berge, Byrknesøy |
| 172 Må Flid | k | T'35 | 21.0 | 6.0 | 2.7 | Vestkyst | 4 | 0 | Lars A Bremnes m fl, Byrknesøy |
| 173 8/å — | f k | T'32 | 30.8 | 9.6 | 4.2 | — | — | 0 | Hans J Kvernø, Skjerjehamn |
| 174 Må Sabb 2 | f k | T'32 | 24.4 | 7.4 | 3.2 | Sabb | 5 | 0 | Johs. K Svanholm, Byrknesøy |
| 175 Må Fisken | k f | T'24 | 21.0 | 9.0 | 6.0 | Wichm. | 2 | 0 | Olaf K Strandheim, Byrknesøy |
| 176 Må Høvding | f k | T'32 | 40.0 | 13.0 | 6.0 | Volda | 22 | 0 | Johannes H Nappen, Mjømna |
| 177 Må Solveig | f k | T'32 | 26.0 | 9.0 | 3.5 | Sabb | 5 | 1 | A A Sæternes m fl, Skjerjehamn |
| 178 8/å Rapp | f k | T'15 | 31.9 | 10.1 | 4.0 | — | — | 2 | Ragnv. Næsse, Nord-Gulen |
| 179 Ms Svanen | t f k | T'32 | 41.0 | 11.5 | 6.0 | Wichm. | 20 | 1 | Sigurd Ellingsen, Dalsøvrå |
| 180 Må Svanen | f k | T'33 | 24.0 | 8.0 | 3.0 | Skjerjeh. | 3 | 0 | Ole A Kvernøy, Skjerjehamn |
| 181 Må Fisken | f | T'? | 23.4 | 5.8 | 3.2 | Skjerjeh. | 3 | 0 | Ole J Strømme, Nyhamar i Sogn |
| 182 Mk Glimt | k | T'11 | 40.0 | 11.0 | 7.0 | Union | 15 | 0 | Edvard Næverdal, Eivindvik |
| 183 Mk Måsen | f k | T'20 | 43.0 | 14.0 | 6.0 | Skandia | 12 | 3 | Martin Hansøvik, Nyhamar i Sogn |
| 184 Mk Delfin | k | T'14 | 43.0 | 13.0 | 6.2 | Alpha | 14 | 1 | Ludvik Bø Furnæs, Skjerjehamn |
| 185 Må Brødrene | f k | T'33 | 26.6 | 8.5 | 3.2 | Sabb | 5 | 0 | Olav Nilsen m fl, Byrknesøy |
| 186 6/å Veslegut | f k | T'30 | 26.6 | 8.5 | 4.2 | — | — | 0 | Andr Vesetvik m fl, Eivindvik |
| 187 Må Jarl I | f k | T'33 | 23.0 | 7.0 | 3.2 | Sabb | 5 | 0 | Alfred Bremnes, Byrknesøy |
| 188 Må Pluto | f | T'32 | 25.0 | 8.5 | 3.0 | F. M. | 6 | 0 | Alb Unneland, Mjømna |
| 189 Må Havbris | k | T'33 | 30.0 | 12.7 | 6.0 | Union | 15 | 1 | Nils Navdal m fl, Eivindvik |
| 190 Må Flint | f k t | T'? | 27.0 | 8.0 | 4.0 | Skandia | 7 | 0 | Ingv. N Birknes, Byrknesøy |
| 191 Må Havsula | f k | T'33 | 28.0 | 9.5 | 8.5 | Sabb | 5 | 0 | Bodvar Underthun, Eivindvik |
| 192 Må Svanen | f k | T'30 | 30.0 | 11.0 | 5.0 | Wichm. | 7 | 0 | Mjømens notlag, Mjømna |
| 193 Må Svana | f | T'15 | 22.0 | 7.0 | 3.2 | Merit | 2 | 0 | Olav Wergeland, Byrknesøy |
| 195 Må Roald | k | T'33 | 22.0 | 7.2 | 3.2 | Sabb | 5 | 0 | Arne B Kversøy, Byrknesøy |
| 196 Må Svanen | f t | T'? | 27.0 | 8.0 | 3.0 | Sandnes | 6 | 0 | Olav O Haveland, Nordgulen |
| 197 Må Frimont | f t | T'17 | 33.0 | 10.0 | 4.5 | Rap | 7 | 0 | Thomas Nikø, Sygnefest |
| 198 Må Aud | f | T'34 | 20.0 | 6.0 | 2.4 | Mongstad | 3 | 0 | Elvin A Mjømnen, Mjømna |
| 199 Må Liv | k f | T'18 | 24.0 | 7.0 | 3.5 | Favorit | 3 | 0 | Oluf Børholm m fl, Byrknesøy |
| 200 Må Rask | k f | T'? | 23.4 | 5.8 | 2.5 | Sabb | 3 | 0 | Johs K Noremark m fl, Byrknesøy |
| 202 Må Forsøk | k | T'25 | 21.0 | 7.0 | 3.0 | Sabb | 3 | 0 | Korn. Knutsen, Byrknesøy |
| 203 Må Svint | k | T'35 | 21.0 | 6.0 | 3.0 | Sabb | 3 | 0 | Vilh. Knutsen m fl, Byrknesøy |
| 204 Ms Lerø | t | T'17 | 52.0 | 16.0 | 6.4 | Grei | 32 | 0 | Hans H Brosvik m fl, Sygnefest |
| 205 Må Måsen | k f | T'34 | 25.0 | 7.0 | 3.0 | Favorit | 4 | 0 | Birger B Storenæs, Fivelsdal |
| 206 Må Svanen | k f | T'36 | 23.0 | 7.5 | 5.0 | Sabb | 5 | 0 | Jens G Unneland, Anneland |
| 207 Må Von | k f | T'36 | 21.0 | 6.5 | 3.5 | Sabb | 3 | 0 | Olav O Birknes, Byrknesøy |
| 208 Må Solvei | k f | T'36 | 21.0 | 7.0 | 2.9 | Sabb | 3 | 0 | Jon H Byrknes m fl, Byrknesøy |
| 209 Må Sabben | k f | T'36 | 21.0 | 6.5 | 3.5 | Sabb | 3 | 0 | Kåre Mjømnen, Mjømna |
| 210 Må Snøgg | k f | T'33 | 20.0 | 5.0 | 2.0 | Lohne | 3 | 0 | Ragnvald K Glavær, Skjerjehamn |
| 212 Må Sabben | f | T'36 | 19.0 | 5.0 | 3.0 | Sabb | 3 | 0 | Sigurd Ramsøy, Sygnefest |
| 214 Må Smart | k f | T'15 | 21.0 | 6.0 | 5.0 | Sabb | 3 | 0 | Hermann Anneland, Anneland |
| 215 Må Brødrene | k f | T'28 | 25.0 | 8.0 | 5.0 | Rapp | 7 | 0 | Alb. H Netteland, Nyhamar i Sogn |
| 216 Ms Rørdalsfjord | k f | T'04 | 31.0 | 10.0 | 5.0 | Rapp | 8 | 0 | Oline Storenes, Skjerjehamn |
| 217 Må Håkon | k | T'26 | 32.0 | 10.5 | 5.5 | Rapp | 11 | 0 | Guttorm B Kversøy, Byrknesøy |
| 218 Må Olav | k f t | T'36 | 24.0 | 7.5 | 5.0 | Rapp | 5 | 0 | Olaf J O Ravngø m fl, Anneland |
| 219 Må Viking | f k | T'36 | 25.0 | 8.7 | 4.0 | Sabb | 5 | 0 | Odin O Kverhellen, Skjerjehamn |
| 220 Må Sjøgløtt | f | T'38 | 26.8 | 9.0 | 3.5 | Sabb | 5 | 0 | Ludvig Larsen, Sande, Sandebygda |

Forlang CAMPBELL ANDERSEN'S FISKEREDSKAPER

MONTERT NOT — NOTLIN — TAUG — SNØRER ETC.

Telegr.adr. Campelco — Rikstelefon 10423. Fabrikk og barkeri 99100.

| Farkostens nummer, art og navn | Anvendelse | Materiale | Byggjaar | Lengde | Bredde | Debde | Maskin, navn | Antall HK | F. & tangstr. | Eierens (den korresponderende reders) navn og postadresse |
|-----------------------------------|------------|-----------|----------|--------|--------|-------|-----------------|-----------|---------------|--|
| 221 ?/å — | f | T | 25 | 19.5 | 6.3 | 2.2 | — | — | 0 | Alf Sæternes, Skjerjehamn |
| 222 Må Jak | k f | T | 32 | 22.0 | 6.0 | 3.5 | Sabb | 3 | 0 | Dagbert Enebærholm, Byrknesøy |
| 223 2/å — | f | T | 25 | 21.0 | 7.7 | 2.5 | — | — | 0 | Isak K Vatnøy, Skjerjehamn |
| 225 Må Kvikk | f | T | 34 | 23.0 | 7.0 | 3.0 | Konkur. | 5 | 0 | Gjert Riisen, Sygnefest |
| 226 Ms Forsøk | f | T | ? | 31.9 | 7.4 | 4.2 | Wichm. | 7 | 0 | Ole A Kvernøy, Skjerjehamn |
| 227 Må Svanen | k f | T | 37 | 22.3 | 6.4 | 2.7 | Sabb | 3 | 0 | Sverre Svinøy, Mjømna |
| 228 Må Sabb | k f | T | 36 | 21.0 | 6.0 | 4.0 | Sabb | 3 | 0 | Einar Kvernøy, Skjerjehamn |
| 229 Må Svanen | k f | T | ? | 22.0 | 6.0 | 3.0 | Sabb | 3 | 0 | Herman Solholm m fl, Byrknesøy |
| 230 Ms Nikø | k | T | 00 | 39.0 | 16.0 | 7.0 | Alpha | 14 | 0 | Tomas Nikø, Sygnefest |
| 231 Ms Ester | k f | T | 11 | 39.3 | 16.7 | 5.0 | Normo | 23 | 2 | Arnold Kidøy, Skjerjehamn |
| 232 ?/å Svanen | f k | T | ? | 27.0 | 7.5 | 3.0 | — | — | 0 | Ragnvald T Næse, Nord-Gulen |
| 233 Må Trygg | f k | T | 37 | 33.7 | 10.7 | 4.5 | Union | 10 | 0 | Ola Fløid, Eivindvik |
| 234 Mk Sogndes | t | T | 17 | 67.0 | 15.0 | 4.5 | Bolind. | 40 | 1 | Leif Fugnes Sogndes m fl, Eivindvik |
| 235 Mk Sjøgutt | f k | T | 15 | 40.0 | 12.0 | 5.0 | Skandia | 10 | 0 | Jørg Furnæs, Skjerjehamn |
| 236 Må Astrid | f | T | 17 | 21.8 | 6.0 | 2.5 | Fønix | 3 | 0 | Hans E Nesse, Nyhamar i Sogn |
| 237 ?/å Svanen | f k | T | 36 | 24.0 | 7.0 | 4.0 | — | — | 0 | Arnold Mjånes, Ånneland |
| 238 8/å Rapp | f k | T | 37 | 30.0 | 8.0 | 5.0 | Union | 7 | 1 | Henrik H Haveland, Nord-Gulen |
| 239 8/å — | f k | T | 37 | 32.0 | 11.5 | 4.8 | — | — | 0 | Ingv. Vatnøy, Skjerjehamn |
| 240 ?/å — | f k | T | 07 | 25.0 | 8.0 | 3.0 | — | — | 0 | Ingv. Vatnøy, Skjerjehamn |
| 241 Må Nanna | f k | T | 34 | 28.7 | 7.9 | 4.2 | Snøgg | 7 | 0 | Robert Hovlandsvåg, Skjerjehamn |
| 242 Må Fiskaren | f k | T | 37 | 24.0 | 8.0 | 3.5 | Sabb | 5 | 0 | Elias Kristiansen m fl, Byrknesøy |
| 243 Må Rapp | f k | T | 30 | 29.0 | 8.5 | 4.0 | Otterstad | 6 | 0 | Johs. Nappen m fl, Mjømna |
| 244 Må Flid | f k | T | 36 | 21.0 | 6.0 | 2.5 | Sabb | 5 | 0 | Lars A Bremnes, Byrknesøy |
| 245 Mk Ruby | k f | T | 94 | 60.0 | 17.0 | 7.5 | Avance | 30 | 3 | Torkel Dingen, Dingja |
| 246 Må Grimsholm | f k | T | 37 | 27.0 | 9.5 | 6.0 | Rapp | 7 | 0 | Monrad M Kråkenes, Byrknesøy |
| 247 Må Sabben | k | T | 10 | 22.3 | 6.4 | 3.2 | Sabb | 3 | 0 | Gustav Kversøy, Mjømna |
| 248 Må Kvikk | f | T | 3 | 22.0 | 7.0 | 3.0 | Sabb | 5 | 0 | Harald Iversen, Mjømna |
| 249 Må Vesla | f k | T | 3 | 18.0 | 7.0 | 3.0 | Sabb | 3 | 0 | Hilmar H Napsøy, Byrknesøy |
| 250 Må Svanen | f k | T | 3 | 23.0 | 7.0 | 3.0 | Sabb | 4 | 0 | Toralf Sande, Sandebvgda |
| 251 Må Maud | f k | T | 3 | 21.0 | 5.8 | 2.3 | Sabb | 3 | 0 | Håkon Vestheim, Byrknesøy |
| 253 Ms Skinper | f k | T | 22 | 24.0 | 7.0 | 3.5 | Wichm. | 4 | 0 | Bert. Bergesen, Sletten, Byrknesøy |
| 254 Må Jarle | f k | T | 3 | 23.9 | 7.9 | 3.2 | Sabb | 4 | 0 | John Karlsen, Birkenes, Byrknesøy |
| 255 Må Notmann | f k | T | 3 | 33.0 | 11.0 | 5.0 | Rapp | 14 | 0 | Olav K Birknes m fl, Byrknesøy |
| 256 Må Havmann | f k | T | 1 | 31.0 | 11.0 | 4.0 | Wichm. | 6 | 0 | Toralf Bårdøy, Skjerjehamn |
| 257 Mk Sanholm | k | T | 39 | 55.0 | 13.0 | 8.2 | Wichm. | 40 | 0 | Ivar B Birknes m fl, Byrknesøy |
| 258 Må Gl'mt | k | T | 3 | 21.0 | 6.5 | 2.7 | Sabb | 3 | 0 | Konrad Nyheim, Byrknesøy |
| 259 Må Siger | k | T | 39 | 21.0 | 6.0 | 2.7 | Sle'mner | 4 | 0 | Gabr'el A Birknes, Byrknesøy |
| 260 Må Alda | k | T | 39 | 27.0 | 8.0 | 4.5 | Sabb | 5 | 0 | Andreas O Kvernøy, Skjerjehamn |
| 261 Ms Heim | f k | T | 19 | 40.0 | 13.0 | 6.0 | Wichm. | 12 | 0 | Hilmar M Kråkenes, Byrknesøy |
| 262 Må Orlaug | f k | T | 29 | 26.6 | 8.5 | 3.3 | Wichm. | 5 | 0 | Lars Svaberg m fl, Guløv |

SF-HO. Hafslo merkedistrikt.

3 Må Sognefjord t | T | ? | 32.0 | 10.0 | 5.0 | Rap | 6 | 0 | Nils Asen m fl, Solvorn

SF-H. Hyllestad merkedistrikt.

1 Må Al | f | T | 37 | 25.0 | 8.0 | 4.0 | Sabb | 5 | 0 | Hans J Gjerde, Hyllestad
 2 Mk Kampen | f k | T | 34 | 42.0 | 12.0 | 6.0 | Rapp | 22 | 0 | Karl Skivenesvåg m fl, Sorbøvåg
 3 Må Selvik | f k | T | 20 | 32.0 | 10.0 | 5.0 | Un'on | 10 | 0 | Peder K Berge, Hyllestad
 4 Må Sabb | f | T | 37 | 23.0 | 6.0 | 3.0 | Sabb | 3 | 0 | Konrad E'de Larsen, Storakersund
 5 Mg Olaf | k f | T | 37 | 44.0 | 12.0 | 6.0 | Union | 20 | 0 | David L Saltskår, Hyllestad
 6 Ms Bjøfjord 1 | t | T | 25 | 42.0 | 11.0 | 5.0 | Skandia | 12 | 0 | Karl Wulff, Leirvik i Sogn

| Farkostens nummer, art og navn | Anvendelse | Materiale Byggår | Lengde | Bredde | Dybde | Maskin, navn | Antall HK F. & langstb. | Eierens (den korresponderende reders, navn og postadresse | |
|-----------------------------------|------------|---------------------|--------|--------|-------|-----------------|----------------------------|--|-----------------------------------|
| 7 Mk Smart | f | T'29 | 27.0 | 7.5 | 3.0 | Gamma | 12 | 0 | Martin J Hovland, Lifjorden |
| 8 Må Fram | f | T'90 | 35.0 | 11.0 | 7.0 | Gideon | 6 | 0 | Johs S Skorpen, Storakersund |
| 9 Må Sirus | k | T'92 | 32.0 | 10.0 | 3.0 | Gideon | 5 | 1 | Arne Riisnæs, Lifjorden |
| 11 Ms Klara | t | T'03 | 40.0 | 16.0 | 6.0 | Populær | 16 | 0 | Math Hofland m fl, Lifjorden |
| 13 Må Brødrene | f k | T'13 | 25.5 | 7.3 | 3.8 | Rap | 6 | 0 | H B Sagosen, Sørbovåg |
| 14 Må Hatlø I | f k | T'24 | 25.0 | 8.0 | 4.0 | Heimdal | 4 | 0 | Arthur Hatlø, Korssund |
| 15 Ms Anna ¹⁾ | k | T' ? | 34.0 | 12.0 | 5.0 | Wichm. | 1 | 1 | Ole A Skivenes m fl, Sørbovåg |
| 16 Mk Fram ²⁾ | k f t | T'08 | 53.0 | 12.5 | 6.0 | Avance | 30 | 4 | J O Indrø m fl, Sørbovåg |
| 17 Må Bølgen | f k | T'08 | 30.0 | 9.6 | 4.3 | Aktiv | 5 | 0 | Leundhard Hatloy, Korssund |
| 18 Ms Trygg | k f | T'24 | 34.0 | 9.0 | 6.0 | Hein | 9 | 0 | Kristoff B Lerpoll m fl, Sørbovåg |
| 20 8/å Fram | k f | T'19 | 30.0 | 10.5 | 5.0 | — | — | 0 | Kristoff B Lerpoll m fl, Sørbovåg |
| 21 Mk Bøfjord | k f | T'13 | 47.0 | 14.0 | 5.0 | Wichm. | 20 | 0 | Karl Wollf, Leirvik i Sogn |
| 22 Må Fritt | f k | T'17 | 30.0 | 8.0 | 6.0 | Real | 7 | 0 | Erling J Skorpen, Storakersund |
| 23 Må Skarv | f k | T'34 | 40.0 | 11.0 | 6.5 | Avance | 18 | 0 | Birger Sognes, Lifjorden |
| 25 Må Kvik | f | T'30 | 34.0 | 12.0 | 4.5 | Union | 10 | 0 | Kr. stoffer Lerpold, Sørbovåg |
| 26 Må Wichmann | k f | T'31 | 36.0 | 12.0 | 5.0 | Wichm. | 12 | 2 | Herman Hatlem, Sørbovåg |
| 27 Må Silden | f k | T'30 | 35.0 | 12.0 | 4.0 | Wichm. | 19 | 0 | Anders Skivenes, Hyllestad |
| 29 Må Brenny | f | T'20 | 29.0 | 9.0 | 3.5 | Rap | 5 | 0 | K R Brendsdal, Leirvik i Sogn |
| 30 Ms Rapp | f | T'33 | 29.0 | 9.0 | 4.0 | Rap | 8 | 0 | Gerhard Espenes, Sørbovåg |
| 31 Må Brødrene | f k | T'33 | 28.0 | 9.0 | 4.0 | Heimdal | 7 | 0 | Petter Sellevold, Skifjord |
| 32 Ms Afjorjenta | k f | T'02 | 49.0 | 19.0 | 7.0 | Avance | 18 | 0 | Kristoffer Lerpoll, Sørbovåg |
| 33 Ms Sollys | k f | T'32 | 40.0 | 12.0 | 6.0 | Hein | 16 | 0 | Anton Hatlem, Sørbovåg |
| 34 Må Lifjord | k f | T'29 | 32.0 | 11.0 | 5.0 | Rap | 10 | 0 | Bernhard O Hatlem, Lifjorden |
| 35 Må Solsvik | k f | T'33 | 33.0 | 10.0 | 4.5 | Union | 10 | 0 | Hans Nesje, Lifjorden |
| 36 Mk Møgsterjord | t | T'16 | 48.0 | 14.5 | 7.0 | Avance | 30 | 0 | Kristoffer Salbu m fl, Sørbovåg |
| 37 Ms Von 2 | l | T'33 | 37.0 | 10.0 | 5.5 | Skandia | 16 | 0 | Kristian Myklebust, Skifjord |
| 38 Må Sabb | f | T'36 | 26.0 | 10.0 | 4.0 | Sabb | 5 | 0 | Lasse Akse, Hyllestad |
| 39 Må Ravn | f | T'30 | 26.0 | 10.0 | 5.0 | Wichm. | 6 | 0 | Oscar Rønnes-th, Hyllestad |
| 40 Ms Fritt ³⁾ | f k | T'17 | 30.0 | 8.0 | 6.0 | Heimdal | 11 | 0 | Erling J Skorpen, Storakersund |
| 41 Må Avance | f | T'28 | 28.0 | 9.5 | 3.8 | Avance | 10 | 0 | Kristoffer Porten, Storakersund |
| 42 Må Dristig | k f | T'37 | 32.0 | 10.0 | 4.0 | Heimdal | 11 | 0 | Petter Berge, Hyllestad |
| 43 Må Thor | k f | T'37 | 27.3 | 9.0 | 4.0 | Sabb | 5 | 0 | Henrik Eide m fl, Sørbovåg |
| 44 Mg Bruno | f k | T'33 | 35.0 | 12.0 | 6.0 | Brunv. | 12 | 0 | O Brekke, Hyllestad |
| 45 Må Spreitt | f k | T' ? | 35.0 | 11.0 | 5.0 | Rapp | 12 | 0 | Fredrik Borsholm m fl, Sørbovåg |

SF-I. Innvik merkedistrikt.

| | | | | | | | | | |
|-------------------------|-------|------|------|------|-----|---------|----|---|------------------------------|
| 1 Mk Roald | t | T'19 | 41.0 | 9.4 | 6.0 | Intern. | 18 | 3 | Jens O Nesdal, Innvik |
| 4 6/å | f | T'13 | 25.5 | 8.0 | 3.2 | — | — | 2 | Anders A Verlo m fl, Utvik |
| 6 2/å | f | T'09 | 25.5 | 8.9 | 4.8 | — | — | 8 | S & R Yri, Olden i Nordfjord |
| 7 6/å Brynestad | f | T'08 | 24 | 8.6 | 5.1 | — | — | 4 | A B Brynestad, Olden |
| 8 6/å | — | T' ? | 24.9 | 7.2 | 3.5 | — | — | 2 | Ole Sunde m fl, Olden |
| 12 Ms Ørn ⁴⁾ | t l | T' ? | 29.8 | 8.5 | 4.0 | Klauset | 4 | 1 | Gebrigt H Støve, Utvik |
| 15 Mk Solstrand | f l | T'30 | 42.5 | 11.7 | 5.2 | Brunv. | 16 | 5 | R J Svarstad, Innvik |
| 16 Må Småen | f | T'18 | 18.0 | 5.0 | 3.5 | Mctor | 4 | 2 | Jens O Nesdal, Innvik |
| 17 Ss Snøgg | f | T'36 | 23.0 | 6.0 | 4.0 | — | — | 4 | Johan A Skarsten, Olden |
| 18 Mk Jan | f s l | T' ? | 36.0 | 8.0 | 6.3 | F. M. | 25 | 4 | A J Nesdal, Faleide |

1) Omb, 1912. 2) Omb, 1932. 3) Omb, 1937. 4) Omb, 1922.

Reassuranseinstituttet for Fiskefarkoster

Handelens & Sjøfartens Hus, Postboks 100, Bergen

| Farkostens nummer, art og navn | Anvendelse | Materialer | Byggeår | Lengde | Bredde | Dybde | Maskin, navn | Antall HK | F. & fangstb. | Eierens den korresponderende reders) navn og postadresse |
|-----------------------------------|------------|------------|---------|--------|--------|-------|-----------------|-----------|---------------|---|
| 1 Ms Duen | f k | T ? | | 30.0 | 10.0 | 5.0 | Hein | 7 | 0 | Olai O Smelvær, Berekstadlandet |
| 2 Må Storegutt | k f | T 31 | | 35.0 | 12.2 | 3.6 | Skandia | 8 | 3 | Olaus B Batalden m fl, Batalden |
| 3 Ms Skavl ¹⁾ | k h | T 10 | | 36.0 | 12.0 | 6.0 | Gideon | 10 | 3 | Henrik Stevnebø, Batalden |
| 5 Mk Skjold | k | T 09 | | 43.0 | 13.0 | 6.5 | Hein | 14 | 6 | Tomas E Buerø m fl, Batalden |
| 6 Mk Ulmann | h k | T 06 | | 40.0 | 12.3 | 5.5 | Dan | 10 | 0 | Jens J Buerø m fl, Batalden |
| 7 Mk Ingolf | k | T 16 | | 32.5 | 11.0 | 4.9 | Gideon | 8 | 0 | Bernt L Batalden m fl, Batalden |
| 8 Ms KongSverre | h k | T ? | | 35.5 | 11.0 | 3.5 | Rap | 11 | 0 | Andreas J Fanø m fl, Batalden |
| 9 Må Erling | k f | T 13 | | 33.0 | 9.0 | 4.5 | Hein | 5 | 0 | Johannes O Wevling, Batalden |
| 10 Ms Fremad | h k | T 14 | | 37.0 | 14.0 | 5.0 | Gideon | 16 | 0 | Rasmus Kleiven, Florø |
| 11 Mk Viking | k h | T 06 | | 41.0 | 13.0 | 5.0 | Alpha | 14 | 0 | Olav Fester, Rognaldsvåg |
| 12 Må Fridtjof | k f | T ? | | 33.0 | 10.5 | 3.5 | Hein | 6 | 0 | H Espeseth m fl, Tansøy |
| 13 Må Adolf | k f | T 27 | | 24.5 | 8.0 | 3.5 | Lettvint | 6 | 0 | Lars Bauge, Nærøy pr. Florø |
| 14 Mk Havblik | h k | T 14 | | 43.0 | 13.5 | 6.0 | Gideon | 13 | 0 | Lars Valvik m fl, Tansøy |
| 15 Må Sjøgutten | k f | T ? | | 31.0 | 10.8 | 4.0 | Gideon | 7 | 0 | A Batalden, Havreneset pr. Florø |
| 16 Mk Skrei | k f | T 17 | | 38.0 | 12.3 | 6.2 | Stabil | 16 | 0 | Andr. A Kittang, Berekstadlandet |
| 18 Må Brødrene | k f | T 97 | | 27.7 | 9.9 | 4.2 | Hein | 5 | 0 | Martin Holmen, Holmen pr. Florø |
| 19 Ms Sjøfuglen | k f | T 15 | | 34.7 | 12.4 | 4.0 | Rap | 11 | 0 | P S Domben, Berekstadlandet |
| 20 Må Nogva | f k | T 36 | | 25.0 | 8.5 | 3.3 | Nogva | 6 | 0 | Andreas J Fanø m fl, Batalden |
| 21 Må Sabben ²⁾ | f | T ? | | 21.0 | 6.0 | 3.0 | Sabb | 5 | 0 | Oskar Batalden, Batalden |
| 22 Må Shamrock ³⁾ | k f t | T 13 | | 35.0 | 12.4 | 4.2 | Bolind. | 10 | 3 | Øivind Batalden, Batalden |
| 23 Må Trygg | k f | T 08 | | 33.0 | 10.5 | 4.2 | Levahn | 7 | 3 | Kristoffer Osøy, Tansøy |
| 24 Mk Bølgan | h k | T 18 | | 38.5 | 12.5 | 6.0 | Hein | 16 | 2 | Lorents Hillersø m fl, Batalden |
| 25 Må Vidar ⁴⁾ | k f | T 98 | | 30.0 | 9.7 | 3.8 | Klausset | 6 | 0 | Samson Langø, Batalden |
| 26 Mk Signal | f k | T 15 | | 33.0 | 11.0 | 5.5 | Hein | 7 | 0 | Aron Jensen, Utsyn pr. Florø |
| 27 Må Lommen | k f | T 85 | | 28.4 | 10.2 | 3.5 | Nogva | 5 | 0 | Alfred Fuglø, Batalden |
| 28 Må Prøven | f | T 00 | | 23.5 | 8.0 | 3.0 | Vestkyst | 5 | 0 | H S Årebrot m fl, Årebrot pr. Florø |
| 29 Må Jan | k | T 36 | | 36.0 | 12.0 | 5.0 | Finnøy | 20 | 0 | Jenny Strømmen, Hovdsvåg |
| 30 Må Brødrene ⁵⁾ | k f | T ? | | 34.0 | 12.0 | 5.0 | Gideon | 11 | 0 | Peder Aldeholm, Batalden |
| 31 Må Kringlen | k f | T 19 | | 27.7 | 9.6 | 3.8 | Rap | 6 | 0 | Henrik G Batalden, Batalden |
| 32 Må Ola | k f | T 10 | | 30.0 | 10.5 | 4.0 | Hein | 5 | 2 | Nils J Buerø, Batalden |
| 33 Mk Barde | k | T 16 | | 54.2 | 15.9 | 5.3 | Rapp | 45 | 1 | Olaus B Batalden, Batalden |
| 34 Må Flid | k f | T 17 | | 29.0 | 9.5 | 3.5 | Gideon | 4 | 0 | Bertinus K Næke, Næke pr. Florø |
| 35 Må Sverre | k f | T 37 | | 20.0 | 6.0 | 2.0 | Sleipner | 3 | 0 | Teodor Gåsøy, Florø |
| 36 Må Prins | k f | T 26 | | 21.3 | 6.7 | 2.5 | Victor | 4 | 0 | Karl Furusund, Furusund pr. Florø |
| 37 Må Løven | k f | T 06 | | 31.5 | 11.0 | 3.8 | Gideon | 6 | 0 | G K Furusund, Furusund pr. Florø |
| 39 Ms Flid | k | T 08 | | 40.0 | 14.0 | 6.5 | Gideon | 13 | 0 | Herm M Skorpen, Skorpa i Sunnfj. |
| 40 Må Risholm | k f | T 16 | | 23.7 | 8.6 | 3.2 | Kampen | 5 | 0 | Ola Krokevold m fl, Florø |
| 42 Må Trygg | k f | T 10 | | 33.0 | 9.0 | 4.0 | Gideon | 6 | 0 | M K Reksten m fl, Rognaldsvåg |
| 43 Ms Løva | k f | T 10 | | 36.0 | 12.0 | 5.0 | Alpha | 11 | 0 | A K Klokernes m fl, Rognaldsvåg |
| 44 Ms Prøven | k f | T ? | | 37.0 | 14.0 | 5.4 | Hein | 7 | 0 | Lauritz M Kvaløsd m fl, Batalden |
| 45 Må Venus | f k | T 36 | | 24.5 | 6.5 | 3.0 | Sabb | 5 | 0 | Harald P Eso, Skorpa i Sunnfj. |
| 46 Må Skrei | k f | T 23 | | 22.0 | 8.0 | 4.0 | Tenfj. | 3 | 0 | Mathias Madsen, Skorpa i Sunnfj. |
| 47 Må Fram | k | T 07 | | 32.0 | 11.0 | 4.3 | Aktiv | 6 | 0 | D O Espesæth m fl, Tansøy |
| 48 Må Tore | f k | T 32 | | 25.0 | 7.3 | 2.3 | Avance | 6 | 0 | Leif Larsen, Kinn |
| 49 Må Rapp | f | T 24 | | 24.0 | 7.4 | 4.5 | Heimdal | 4 | 0 | P J Skorpen, Skorpa i Sunnfjord |
| 50 Mk Erling | k f | T ? | | 38.0 | 12.0 | 5.5 | Heimdal | 14 | 0 | Harald P Eso, Skorpa i Sunnfjord |
| 51 Må Velmakt | k f | T 20 | | 28.0 | 7.0 | 4.0 | Wichm. | 3 | 0 | Nils H Høidal, Høvdalsfjord |
| 52 Mk Sjøblomsten | k f | T ? | | 35.0 | 11.5 | 6.0 | Hein | 18 | 0 | L B Kinn m fl, Rognaldsvåg |
| 53 Må Atlas | k f | T 10 | | 35.0 | 10.0 | 4.5 | Gideon | 6 | 0 | Jonas A Kinn m fl, Rognaldsvåg |
| 54 Må Løven- skjold | k f | T 00 | | 35.0 | 12.0 | 6.0 | Gideon | 8 | 0 | Karl L Storhaug, Rognaldsvåg |
| 55 Må Juno | k f | T 05 | | 31.2 | 11.2 | 3.2 | Tryg | 5 | 0 | Jacob Jeppesen m fl, Tansøy |

| Farkostens nummer, art og navn | Anvendelse | Materiale | Byggsår | Lengde | Bredde | Dybde | Maskin, navn | Antall HK | F. & fangstb. | Eierens (den korresponderende reders) navn og postadresse |
|-----------------------------------|------------|-----------|---------|--------|--------|-------|-----------------|-----------|---------------|--|
| 56 8/4 — | fk | T | 19 | 28.7 | 8.9 | 2.0 | — | — | 1 | Jacob Jeppesen m fl, Tansøy |
| 57 Mk Valder | k | T | 08 | 37.0 | 11.0 | 5.0 | Gideon | 13 | 3 | M J Fanø, Batalden |
| 58 Mk Erling | k | T | ? | 40.0 | 12.5 | 5.5 | Gideon | 13 | 0 | Adolf Skorpeide, Skorpa i Sunnfj. |
| 59 Må Senser | k f | T | ? | 33.0 | 10.0 | 4.0 | Gideon | 5 | 0 | A K Skorpen m fl, Skorpa i Sunnfj. |
| 60 Må Sterkoder | k | T | ? | 35.0 | 10.0 | 4.0 | Gideon | 5 | 0 | H H Skorpen, Skorpa i Sunnfjord |
| 61 Må Snygg | k | T | 10 | 35.0 | 12.0 | 5.0 | Hein | 7 | 3 | Karl A Reksten, Rognaldsvåg |
| 62 Må Håbet | k | T | ? | 32.3 | 11.2 | 4.2 | Vestkyst | 8 | 0 | Arnt O Reksten m fl, Rognaldsvåg |
| 63 Må Atlant | t | T | ? | 19.0 | 5.5 | 2.9 | Atlanta | 4 | 0 | Einar L Sunde, Rognaldsvåg |
| 64 Mk Torberg | k | T | ? | 36.0 | 11.2 | 5.3 | Gideon | 13 | 0 | Rob. M Rønsø m fl, Rognaldsvåg |
| 65 Må Brødrene | k | T | 10 | 26.0 | 9.5 | 3.6 | Rap | 6 | 0 | Bernh. Kittang, Berekstadiandøet |
| 66 Må Glimt | f | T | 36 | 23.0 | 8.0 | 5.0 | Klauset | 4 | 0 | Olai D Kvaløesund m fl, Skorpa i S. |
| 68 Må Finnøy 1 ¹⁾ | fk | T | ? | 34.0 | 11.5 | 5.0 | Finnøy | 15 | 0 | Anders L Tansø, Tansøy |
| 69 Må Sleipner | k | T | 00 | 34.0 | 11.0 | 4.5 | Aktiv | 6 | 0 | Elling Sunde m fl, Tansøy |
| 70 Må Sport | k f | T | 37 | 27.0 | 8.0 | 5.0 | Sabb | 5 | 0 | Anfinn K Skorpa, Skorpa i Sunnfj. |
| 71 Må Tansøy | fk | T | 36 | 30.8 | 11.7 | 4.7 | Trygg | 7 | 0 | Anders Tansø, Tansøy |
| 72 Må Kvikk 2 | k | T | 34 | 34.0 | 10.0 | 5.0 | Heimdal | 14 | 0 | Halvard Sunde, Tansøy |
| 73 Må Forsøk | k f | T | 36 | 23.0 | 6.8 | 2.8 | L. Grei | 4 | 0 | Lorentz Holmen, Ura pr. Florø |
| 74 Må Maren | f | T | 09 | 35.0 | 12.0 | 5.0 | Gideon | 8 | 0 | Mathias M Kristiansen, Florø |
| 75 Må Sjøfuglen | k | T | 00 | 34.0 | 12.0 | 5.0 | Gideon | 8 | 0 | Erik Fæster m fl, Rognaldsvåg |
| 76 Må Skreien | k f | T | 15 | 35.0 | 10.8 | 4.8 | Dan | 8 | 0 | O G Solnes m fl, Haukåsund i Kinn |
| 77 Må Njord | k f | T | 22 | 25.5 | 8.8 | 3.2 | Sabb | 5 | 0 | Johan Seim m fl, Rognaldsvåg |
| 78 Må Havsula | f | T | 29 | 30.0 | 10.6 | 6.2 | Union | 10 | 0 | Ananias Aldeholm, Batalden |
| 79 Ms Mønstre | k | T | 00 | 38.0 | 14.0 | 5.5 | Gideon | 10 | 0 | Theodor T Kinn m fl, Rognaldsvåg |
| 80 Ms Kinn | k | T | 00 | 37.0 | 14.0 | 5.0 | Gideon | 10 | 0 | Olaf K Kinn, Rognaldsvåg |
| 81 Må Splinten | k | T | 12 | 27.0 | 7.0 | 3.0 | Gideon | 4 | 0 | Kristoffer H Kinn, Rognaldsvåg |
| 82 Mk Kvikk | f | T | 12 | 26.0 | 10.0 | 5.0 | Hein | 7 | 0 | Jonas O Grøneng, Florø |
| 83 Må Skreien | k | T | 10 | 23.0 | 8.5 | 3.0 | Vestkyst | 5 | 0 | Karl Gjelsvik, Berekstadiandøet |
| 84 Ms Rolf ²⁾ | k | T | ? | 35.5 | 12.8 | 4.9 | Hein | 6 | 1 | B Skorpen m fl, Skorpa i Sunnfjord |
| 86 Må Sjøfuglen | k | T | ? | 29.0 | 9.3 | 2.8 | Hein | 5 | 0 | L O Skorpen m fl, Skorpa i Sunnfj. |
| 87 D Klubben | f | T | 03 | 40.0 | 12.0 | 9.0 | Damp | 50 | 0 | Jakob S Kleiven, Florø |
| 88 Må Håbet | f | T | 16 | 35.3 | 12.0 | 4.9 | Gideon | 8 | 0 | E B Båsand, Skorpa i Sunnfjord |
| 89 Må Start | k | T | 14 | 31.0 | 11.3 | 4.5 | Hein | 7 | 0 | Adolf Gjertsen m fl, Rognaldsvåg |
| 90 Ms Juno | k | T | ? | 37.0 | 11.5 | 7.0 | Aktiv | 11 | 0 | Olaf A Reksten, Rognaldsvåg |
| 91 Må Skarven | k f | T | ? | 26.8 | 8.6 | 3.8 | Gideon | 4 | 0 | A O Nærø m fl, Nærø pr. Florø |
| 92 Mk Johanne | kt | T | 87 | 51.4 | 15.7 | 7.4 | Stabil | 25 | 0 | Paul J Nærø, Nærø pr. Florø |
| 94 Må Fremad | k | T | 20 | 22.0 | 7.0 | 3.0 | Vestkyst | 5 | 0 | Kristoffer Hovden, Hovdevåg |
| 96 Må Bjarne | k f | T | 20 | 30.0 | 10.0 | 4.5 | Hein | 6 | 0 | Lorents Hillersøy m fl, Batalden |
| 97 Mk Erling | k f | T | 16 | 32.7 | 12.0 | 5.8 | Gideon | 8 | 0 | Ole J Grøneng, Florø |
| 98 Må Bakken | k f | T | 17 | 32.0 | 10.0 | 3.5 | Hein | 6 | 0 | A A Nordal, Norddalsfjorden |
| 99 Må Skreien | k f | T | ? | 22.0 | 6.5 | 2.5 | Sterk | 3 | 0 | K Hammersæth, Tansøy |
| 100 Må Lyngvold | k | T | 14 | 24.0 | 9.0 | 3.5 | Wichm. | 3 | 0 | Olai O Kinn, Rognaldsvåg |
| 101 Må Rognaldsvåg ³⁾ | tk | T | ? | 32.0 | 11.0 | 5.0 | Skandia | 5 | 0 | K Rognaldsvåg, Rognaldsvåg |
| 102 Må Maiblomsten | k | T | ? | 29.0 | 11.5 | 5.0 | Gideon | 8 | 0 | Lars B Kinn m fl, Rognaldsvåg |
| 103 Må Glimt | fk | T | 25 | 29.0 | 8.5 | 3.0 | Sabb | 5 | 0 | Herman Madsen, Skorpa i Sunnfj. |
| 105 Mk Samråd | k | T | 05 | 38.0 | 11.5 | 5.0 | Gideon | 8 | 0 | Kr Nydal m fl, Rognaldsvåg |
| 106 Må Sjøfuglen | k f | T | 17 | 18.5 | 4.6 | 2.1 | Solo | 3 | 0 | Mathias M Kristiansen, Florø |
| 107 Må Skvett | f | T | 28 | 22.0 | 8.0 | 4.0 | Tenfj. | 4 | 0 | Martin H Kinn, Rognaldsvåg |

1) Omb. 1931. 2) Omb. 1919. 3) Omb. 1920.

BERNAKRÉ-lys

mot RATE og SLI I DEKKET.
WILLIAM NAGEL A/S, OSLO.

| Farkostens nummer, art og navn | Anvendelse | Materiale Byggeår | Lengde | Bredde | Dybde | Maskin, navn | Antall HK | F. & fangstb. | Eierens (den korresponderende reders) navn og postadresse |
|-----------------------------------|------------|----------------------|--------|--------|-------|-----------------|-----------|---------------|--|
| 108 Ms Transport | k f | T'18 | 45.0 | 13.0 | 5.8 | Bolind. | 20 | 0 | Anders Tansø, Tansøy |
| 109 6/å Nyttingnes | f | T'? | 29.7 | 9.6 | 3.7 | — | — | 0 | S Hatleset m fl, Nyttingnes |
| 110 Må Harald | k | T'? | 29.0 | 10.0 | 3.0 | Gideon | 6 | 0 | John K Vevik, Svanøybukkt |
| 111 Må Skreien | k | T'? | 33.0 | 10.0 | 5.0 | Hein | 6 | 0 | L L Skorpen, Skorpa i Sunnfjord |
| 112 Må Skansen | t | T'18 | 38.0 | 11.7 | 6.0 | Wichm. | 10 | 0 | Jacob M Kalsvik, Barlindbotn |
| 119 Ms N. H. Kunt- zon | ht | T'39 | 82.0 | 22.0 | 9.0 | Skandia | 120 | 0 | Severin Mulelid, Florø |
| 114 Må Brødrene ¹⁾ | k | T'02 | 32.0 | 9.0 | 4.0 | Union | 13 | 0 | Magnus K Valvik m fl, Tansøy |
| 115 Må Sjur | kt | T'04 | 26.6 | 8.0 | 3.2 | Levahn | 5 | 0 | Salomon O Grøning, Florø |
| 116 4/å Forsøk | k f | T'29 | 30.5 | 10.7 | 4.0 | — | — | 1 | Peder Gjærisen, Rognaldsvåg |
| 117 Mk Møgsterfj. | t | T'16 | 55.9 | 14.5 | 6.4 | Avance | 30 | 0 | Anders Hovland m fl, Tansøy |
| 118 Må Småen | k | T'05 | 23.3 | 6.4 | 2.5 | Tenfj. | 3 | 0 | H Edv Anderssen, Rognaldsvåg |
| 119 Må Mågen | f | T'16 | 32.0 | 12.0 | 5.5 | Hein | 6 | 2 | Johannes K Nygård, Florø |
| 120 Må Skjælvik | k | T'20 | 24.5 | 7.7 | 2.8 | Gideon | 4 | 0 | Andreas O Hovden, Hovdevåg |
| 121 Må Magnus | k f | T'? | 29.0 | 12.0 | 4.0 | Aktiv | 6 | 0 | Mathias M Grøng, Florø |
| 122 Må Storm | f | T'06 | 27.0 | 9.0 | 5.3 | Hein | 6 | 0 | John Simonsen, Tansøy |
| 123 Må Jeppe | k | T'08 | 23.5 | 7.0 | 2.5 | Levahn | 3 | 0 | Per Indrehus, Hovdevåg |
| 124 Må Kvik | k f | T'35 | 22.0 | 6.5 | 2.5 | Tenfjr. | 4 | 0 | Trygve Furusund, Florø |
| 125 6/å Sjøfuglen | f | T'? | 25.9 | 8.2 | 4.0 | — | — | 2 | Lorentz A Holmen m fl, Florø |
| 126 Må Kvik | k f | T'20 | 24.0 | 7.0 | 3.0 | Wichm. | 3 | 0 | O J Tansø, Tansøy |
| 127 Må Bølgen | k | T'? | 19.1 | 6.4 | 3.2 | Levahn | 4 | 0 | Laurits Larsen, Rognaldsvåg |
| 128 Må Rapp | k | T'? | 24.0 | 7.0 | 3.0 | Rap | 4 | 0 | G T Storehaug, Rognaldsvåg |
| 129 Må Viktor ²⁾ | k f | T'27 | 26.0 | 8.0 | 4.0 | Heimdal | 7 | 1 | Odv O Smelvær, Berekstadiandlet |
| 130 Må Terje Viken | k | T'? | 24.0 | 8.0 | 4.0 | Alpha | 6 | 0 | Reinhard O Bjerk, Florø |
| 131 Må Fritjof | k | T'17 | 27.0 | 8.0 | 4.0 | Hein | 5 | 1 | Lukvik J Valvik m fl, Tansøy |
| 132 Må Notman | f k | T'29 | 34.0 | 11.0 | 5.0 | Hein | 8 | 1 | O O Smelvær, Berekstadiandlet |
| 133 Må Sjøfuglen ³⁾ | f | T'12 | 26.0 | 10.0 | 3.6 | Trygg | 6 | 0 | Johannes S Espeseth, Tansøy |
| 134 Må Silden | k | T'? | 29.0 | 12.0 | 5.0 | Tryg | 6 | 0 | S S Skorpeide, Skorpa i Sunnfjord |
| 135 Må Alken | k f | T'? | 25.0 | 7.7 | 2.8 | Americ. | 4 | 0 | Andreas Andalsvåg, Florø |
| 136 Må Forsøk | k f | T'20 | 21.0 | 6.0 | 2.8 | Tenfj. | 3 | 0 | Jacob A Gaddevåg m fl, Florø |
| 137 8/å Pilen | k f | T'29 | 28.7 | 9.6 | 3.8 | — | — | 1 | Nyttingnes Notlag, Nytingnes |
| 138 Ms Anna 2 | h k f | T'03 | 53.6 | 16.5 | 7.2 | Alpha | 28 | 8 | Andreas Strømmen, Hovdevåg |
| 139 Må Kvikk | k f | T'28 | 19.0 | 6.0 | 3.0 | Sabb | 5 | 0 | Olaf H Kinn, Rognaldsvåg |
| 140 Må Express | k | T'20 | 26.0 | 8.0 | 3.0 | Wichm. | 4 | 0 | Karl P Vasbotten m fl, Barlindbotn |
| 141 Må Lomm | f | T'53 | 23.0 | 7.0 | 4.5 | Rapp | 4 | 0 | Henrik O Domben, Rognaldsvåg |
| 142 Må Tennfjord | k f | T'30 | 23.0 | 6.0 | 4.0 | Tenfj. | 4 | 0 | Olaf Gjærisen m fl, Rognaldsvåg |
| 143 Må Viken | k f | T'37 | 38.0 | 13.0 | 5.0 | Stabil | 15 | 0 | Andreas Strømmen, Hovdevåg |
| 145 Må Bølgen | t | T'15 | 25.5 | 8.6 | 3.2 | Ban | 4 | 0 | Saron O Batalden, Batalden |
| 146 Må Skreien | k | T'30 | 22.3 | 6.0 | 3.9 | Sabb | 5 | 0 | Leonard Skorpen, Skorpa i Sunnfj. |
| 147 Må Janik | f | T'25 | 22.0 | 6.5 | 3.0 | Victor | 4 | 0 | Albert Stavøstrand m fl, Tansøy |
| 148 Må Odd | k | T'? | 20.0 | 6.0 | 2.0 | Levahn | 3 | 0 | Jakob Eikefjord, Veiesund pr. Florø |
| 149 Må Sleipner | k | T'17 | 19.1 | 6.4 | 3.2 | Sleipner | 7 | 0 | Jan Strømmen, Berekstadiandlet |
| 150 Må Heimdal | k f | T'29 | 31.5 | 7.3 | 4.2 | Heimdal | 14 | 0 | Jonas Nikø, Veiesund pr. Florø |
| 151 Mk Smelvær ⁴⁾ | k f | T'? | 49.0 | 15.0 | 6.0 | Stabil | 25 | 3 | Alf Smelvær, Berekstadiandlet |
| 152 Må Tommeliten | f | T'? | 28.0 | 9.0 | 4.0 | Rapp | 5 | 3 | Olaus B Batalden m fl, Batalden |
| 154 Må Torden- skjold | k f | T'17 | 36.0 | 12.3 | 4.7 | Hein | 12 | 0 | Peder M Rimmen, Eikefjord |
| 155 Må King | k | T'36 | 26.0 | 7.5 | 3.5 | Rapp | 6 | 0 | Karl Gjelsvik, Berekstadiandlet |
| 156 Må Stenhovden | k | T'20 | 30.0 | 8.9 | 4.0 | Wichm. | 5 | 0 | Bertel Stenhovden m fl, Holmesund |
| 157 Må Erling | k | T'80 | 37.0 | 12.0 | 6.0 | Aktiv | 9 | 0 | Harald Hopen, Høydalsfjord |
| 158 Må Pilen | k | T'20 | 25.5 | 8.5 | 4.3 | Avance | 6 | 0 | Marius Hopen, Høydalsfjord |
| 159 Må Røskat | k f | T'? | 19.0 | 6.0 | 3.0 | Meteor | 3 | 0 | M B Brandø, Brandø pr. Florø |
| 160 Ms Svein | k f | T'25 | 31.0 | 12.0 | 4.6 | Hein | 12 | 1 | G Gregoriussen, Berekstadiandlet |
| 161 Må Trafik | k | T'? | 20.0 | 5.2 | 2.2 | Levahn | 3 | 0 | Alf G Stavang m fl, Stavang i Kinn |

| Farkostens nummer, art og navn | Anvendelse | Materiale | Byggeår | Lengde | Bredde | Dybde | Maskin, navn | Antall HK | F. & fangstb. | Eierens (den korresponderende reders) navn og postadresse |
|-----------------------------------|------------|-----------|---------|--------|--------|-------|-----------------|-----------|---------------|--|
| 162 Må Stavfjord | t k | T | 18 | 30.9 | 9.6 | 4.6 | Karm | 7 | 0 | A Svardal, Tansøy |
| 163 Må Leif 2 | k | T? | ? | 21.0 | 6.5 | 3.0 | Tenfj. | 4 | 0 | J L Brandsø, Brandsø pr Florø |
| 164 Må Håpet | k f | T | 25 | 28.5 | 9.0 | 3.6 | Wichm. | 6 | 1 | Peder Sunde m fl, Tansøy |
| 165 Må Kveldulf | k | T | 09 | 28.4 | 9.2 | 2.9 | Wichm. | 5 | 0 | M Eikevik, Eikevik pr Florø |
| 166 Må Lommen | k | T? | ? | 20.0 | 5.0 | 2.5 | Americ. | 4 | 0 | A O Tirdal, Tirdal pr Florø |
| 167 Må Stella | f | T | 31 | 26.0 | 7.8 | 2.8 | Sabb | 5 | 0 | H Hermansen m fl, Rognaldsvåg |
| 168 Må Skarv | k | T | 17 | 19.0 | 6.0 | 3.0 | Meteor | 4 | 0 | Albert Terø, Florø |
| 169 Må Svintt | k | T | 90 | 20.0 | 6.0 | 2.5 | Meteor | 4 | 0 | Lars Bauge, Nærø pr Florø |
| 171 Må Rapp | t | T | 02 | 26.0 | 9.0 | 4.0 | Levahn | 7 | 0 | Anders Håve m fl, Stavang i Kinn |
| 172 Ms Solid | k f | T | 17 | 43.0 | 13.0 | 6.5 | Hein | 16 | 0 | Dissederius Johannesen, Tansøy |
| 173 Må Kvikk | k | T | 80 | 22.0 | 6.5 | 3.0 | Meteor | 4 | 0 | M M Sandvik, Sandvik pr Florø |
| 174 Må Skreien | k | T | 21 | 35.0 | 11.0 | 5.0 | Wichm. | 12 | 0 | Kr Seljestakken, Seljestakken pr Fl |
| 175 ?/å Sjøglimt | f | T | 32 | 21.0 | 6.0 | 2.2 | — | — | 0 | Lott H Bjørnseth, Florø |
| 177 Må Tenfjord | k f | T | 21 | 22.0 | 6.0 | 4.0 | Tenfj. | 3 | 0 | Simon J Wallestad, Tansøy |
| 178 Må Trygg | k f | T | 05 | 33.0 | 11.0 | 4.5 | Bolind. | 12 | 0 | Olaf K Bareks.en, Bareksadl. |
| 179 Mk Sverre | k f | T | 10 | 34.8 | 11.5 | 5.4 | Statt | 14 | 0 | Elias U Batalden, Batalden |
| 180 Må Rap | k f | T? | ? | 21.6 | 6.5 | 2.8 | Meteor | 3 | 0 | Karl Andal, Florø |
| 181 Må Arne | f | T | 31 | 27.0 | 9.0 | 4.5 | Hein | 6 | 0 | Bjarne Færoyvik, Færoy pr Florø |
| 182 Mk Snøgg ¹) | k f | T | 11 | 35.0 | 11.0 | 5.1 | Gideon | 8 | 0 | Karl F Andal m fl, Florø |
| 183 Må Smart | k | T | 30 | 24.0 | 7.0 | 4.0 | Grei | 4 | 0 | Leif Skorpeide, Florø |
| 184 Må Fremad | k f | T | 21 | 22.0 | 6.0 | 3.0 | Wichm. | 3 | 0 | Olav K Næko, Florø |
| 185 Må Viggo | k f | T? | ? | 23.0 | 8.0 | 3.0 | Victor | 3 | 0 | Didrik O Solhaug, Florø |
| 186 Må Skum | k f | T | 19 | 18.0 | 4.5 | 2.5 | F. M. | 3 | 0 | P Indrehus Hovden, Hovdevåg |
| 187 Må Fremad | f | T? | ? | 20.0 | 4.5 | 2.0 | Evinr. | 2 | 0 | Henrik S Kleiven, Florø |
| 188 Ms Fremad | k | T? | ? | 36.0 | 9.0 | 4.0 | Wichm. | 8 | 0 | Kristian K Førland, Florø |
| 189 Må Kvik | k f | T? | ? | 32.0 | 9.5 | 4.5 | Motor | 6 | 0 | Karl Espesæi, Tansøy |
| 191 Må Odd | k f | T? | ? | 20.0 | 7.0 | 4.0 | Konkur. | 4 | 0 | Kr M Nærø, Nærø pr Florø |
| 192 Ms Norden | k | T? | ? | 46.7 | 17.0 | 7.4 | Populær | 16 | 2 | O K Arebrot, Arebrot pr. Florø |
| 193 Må Duen | k f | T | 17 | 36.0 | 7.0 | 4.0 | Helseth | 6 | 0 | Oskar Nedrebø m fl, Rognaldsvåg |
| 194 Må Alværen | k f | T | 22 | 25.6 | 6.5 | 4.0 | Wichm. | 4 | 0 | Lyder Alværen, Florø |
| 195 Må Alf | k f | T? | ? | 22.0 | 7.0 | 4.0 | Vestkyst | 5 | 0 | Lyder A Høidal, Litle-Høydal |
| 196 Må Odd | k f | T | 22 | 24.5 | 8.0 | 3.5 | Wichm. | 5 | 0 | Saron Karstensen, Batalden |
| 197 Ms Mira | f k | T? | ? | 34.0 | 13.0 | 7.0 | Grei | 16 | 0 | Didrik Gjertsen m fl, Rognaldsvåg |
| 198 Ms Lilli | f k | T | 38 | 40.0 | 14.0 | 5.5 | Skandia | 12 | 0 | Albert S. avøstrand m fl, Tansøy |
| 199 Mk Viking | k f | T | 13 | 42.0 | 12.0 | 6.5 | Gideon | 10 | 2 | Samson Langø, Batalden |
| 200 Må Fremad | f | T | 12 | 21.0 | 5.5 | 2.1 | Meteor | 3 | 0 | Mathias L Grøneng, Florø |
| 201 Må Victor | k f | T | 22 | 24.0 | 7.0 | 3.3 | Victor | 3 | 0 | J N Hofland, Myrhaug pr Florø |
| 202 Må Trygg | f k | T | 30 | 30.0 | 9.0 | 7.0 | Wichm. | 10 | 0 | Eling Tunde, Tansøy |
| 203 Må Rubb | k f | T | 32 | 28.0 | 10.0 | 5.0 | Wichm. | 7 | 0 | Jørgen Tviberg Nærøy, Florø |
| 204 4/å Sjøblomsten | k f | T | 28 | 21.0 | 7.0 | 4.0 | — | — | 0 | Peder Jensen, Rognaldsvåg |
| 205 Må Start | k f | T | 28 | 23.3 | 6.8 | 2.5 | Sabb | 4 | 0 | Elas Annøy, Florø |
| 206 Må Pollux | k f | T | 30 | 28.0 | 10.0 | 3.5 | Grei | 9 | 1 | Bernt Norstrand, Batalden |
| 207 Mbf Irma | k f | T | 32 | 30.0 | 8.7 | 3.5 | Union | 7 | 0 | Sigvart H Kinn, Rognaldsvåg |
| 208 Må Leder | f | T | 32 | 26.6 | 7.4 | 4.2 | Sabb | 5 | 0 | Anton P. Æsø, Skorpa i Sunnfj. |
| 209 Må Kapp | k f t | T | 33 | 38.2 | 10.6 | 5.3 | Bolind. | 15 | 0 | Henrik Kleiven, Skorpa i Sunnfj. |
| 210 Må Kvikk | k f | T | 33 | 32.0 | 10.0 | 5.0 | Hein | 7 | 0 | Mathias Strømsø, Batalden |
| 211 Må Fram | k f | T? | ? | 28.0 | 6.0 | 4.0 | Klauset | 4 | 0 | Sigurd Ulriksen, Batalden |
| 212 Må Sabb | f | T | 11 | 22.0 | 7.0 | 3.0 | Sabb | 5 | 0 | Jakob Rognsø m fl, Rognaldsvåg |
| 213 Sk Normann | k f | T | 05 | 40.0 | 12.0 | 5.6 | — | — | 0 | Mathias M Kristiansen, Florø |
| 214 Må Liv | f | T | 34 | 20.7 | 5.7 | 2.4 | Sleipner | 4 | 0 | Amund Melvær, Florø |
| 215 Må Skreien | k | T | 15 | 31.9 | 7.4 | 3.9 | Gideon | 8 | 0 | Albert O Grøneng, Florø |
| 216 Må Fisk | k f | T | 19 | 23.0 | 7.4 | 2.4 | Sabb | 5 | 0 | Olav Grønnevik, Barekstadlandet |
| 217 Må Sjøglimt | k | T? | ? | 23.0 | 7.0 | 4.0 | Sabb | 3 | 0 | Bjarne Furesund, Florø |
| 218 Ms Tina | f | T? | ? | 25.0 | 8.0 | 4.0 | Heimdal | 6 | 0 | Herman Terø, Soldal pr. Florø |
| 219 Må Kjell | f | T | 33 | 25.5 | 7.4 | 3.7 | Skandia | 5 | 0 | Krstr. Korneliussen(Rognaldsvåg |

| Farkostens nummer, art og navn | Anvendelse | Materiale | Byggeår | Langde | Bredde | Dybde | Maskin, navn | Antall HK | F. & fangstb. | Eierens (den korresponderende reders, navn og postadresse |
|-----------------------------------|------------|-----------|---------|--------|--------|-------|-----------------|-----------|---------------|--|
| 220 Må Frikk | f k | T | 35 | 29.0 | 9.0 | 3.3 | Wichm. | 6 | 0 | Klaus Skorpa, Skorpa i Sunnfj. |
| 221 Mk John | k f | T | ? | 31.0 | 9.0 | 4.0 | Heimdal | 10 | 3 | John Berekstad, Berekstadlandet |
| 222 Må Nor | k | T | 23 | 23.8 | 9.0 | 4.5 | Lettvint. | 5 | 0 | Emil Knutsen, Florø |
| 223 Må Hovde ¹⁾ | f k | T | ? | 27.6 | 8.9 | 5.7 | Wichm. | 6 | 0 | Evard Rødø, Tansøy |
| 224 Må Bolgen | k | T | 34 | 24.0 | 8.5 | 4.5 | Sabb | 5 | 0 | Olaf Didriksen m fl, Rognaldsvåg |
| 225 Mk Lun | k | T | 23 | 45.0 | 14.5 | 8.0 | Dan | 30 | 1 | Albert P Rognsø, Rognaldsvåg |
| 226 Må Silden | f | T | 22 | 24.0 | 8.0 | 5.0 | Victor | 3 | 0 | Peder Nydal, Rognaldsvåg |
| 227 Må Alken | f | T | 25 | 27.6 | 7.4 | 4.2 | Motor | 4 | 0 | Roald L Brandsø, Florø |
| 228 Må Traust | k | T | 36 | 21.2 | 6.9 | 3.7 | Victor | 3 | 0 | A K Kristiansen, Batalden |
| 231 Må Smart | k | T | 36 | 29.0 | 9.8 | 4.0 | Heimdal | 7 | 0 | Thorl. Æsø m fl, Skorpa i Sunnfj. |
| 232 Må Telma | k | T | 36 | 33.0 | 11.0 | 6.0 | Finnøy | 15 | 0 | Johan Hovland m fl, Tansøy |
| 233 Må Heim | k f | T | 36 | 29.7 | 9.3 | 4.2 | Heimdal | 7 | 0 | Rob. Nilsen m fl, Berekstadlandet |
| 234 Ms Reksten | k | T | 16 | 33.9 | 10.6 | 4.2 | Hein | 7 | 0 | Ananias A Reksten, Anø pr Florø |
| 235 Må Heimdal | f | T | 36 | 26.6 | 9.6 | 4.2 | Heimdal | 4 | 0 | Peder Gjertsen m fl, Rognaldsvåg |
| 236 6/å Storm | f k | T | 36 | 30.0 | 9.0 | 4.0 | — | — | 0 | Bernh. Didriksen m fl, Rognaldsvåg |
| 237 6/å Svein | f k | T | 28 | 30.0 | 9.0 | 4.0 | — | — | 0 | Samson Hammerseth, Tansøy |
| 238 Må Regina | f k | T | 37 | 25.5 | 8.5 | 4.2 | Sleipner | 7 | 0 | Adolf Bauge, Tansøy |
| 239 Må Sjøgut | f | T | 37 | 25.0 | 10.0 | 5.0 | Heimdal | 5 | 0 | Mindor Magnussen m fl, Tansøy |
| 240 Må Brødrene | f | T | 36 | 29.0 | 9.0 | 4.0 | Klauset | 8 | 0 | A Grønevik m fl, Berekstadlandet |
| 241 Må Måken | k | T | 33 | 26.0 | 8.0 | 3.5 | Sabb | 5 | 0 | Sigvald Olsen, Rognaldsvåg |
| 242 Må — | k f | T | 20 | 31.0 | 11.0 | 5.0 | Wichm. | 8 | 0 | Bernh. Skorpa, Skorpa i Sunnfj. |
| 243 Ms Håkon | k h | T | 07 | 45.0 | 14.0 | 6.4 | Skandia | 8 | 0 | Siv. Hovden m fl, Solhaug pr. Florø |
| 244 Må Østvik | f | T | ? | 17.0 | 5.5 | 2.0 | Meteor | 3 | 0 | Gunvald Østvik m fl, Florø |
| 245 Må Siøblomsten | f | T | 17 | 24.0 | 7.0 | 4.0 | Wichm. | 4 | 0 | Saron Vallestad, Tansøy |
| 246 Må Fremad | f | T | 37 | 22.0 | 7.5 | 3.0 | Sleipner | 7 | 0 | Kristoffer Æsø, Tansøy |
| 247 ?/å Brødrene | f | T | 15 | 22.0 | 6.0 | 3.0 | — | — | 0 | Karl Nækø, Florø |
| 248 Må Vågen | f | T | 29 | 23.0 | 8.0 | 4.0 | Kampen | 3 | 0 | Joh. Hovland m fl, Valvikhamn |
| 249 Må Æsøy | f k | T | 33 | 33.0 | 12.0 | 5.5 | Sabb | 5 | 1 | Halvdan A Æsøy, Kinn |
| 250 Må Amor | f | T | 97 | 25.0 | 7.0 | 3.0 | Sabb | 5 | 0 | Anna Berekstad, Berekstadlandet |
| 251 Må Fjeld | k | T | 35 | 26.0 | 8.4 | 4.0 | Heimd. | 4 | 0 | Andr. Fester, Rognaldsvåg |
| 252 Må Fridtjoff | f k | T | 20 | 29.5 | 11.0 | 5.0 | Wichm. | 10 | 0 | Thomas Buarøy m fl, Batalden |
| 253 Mk Fram | f | T | 21 | 39.0 | 9.5 | 6.0 | Populær | 15 | 0 | Olaf Kleiven, Florø |
| 254 Mk Hugin | k | T | 11 | 36.0 | 11.3 | 6.2 | Dan | 8 | 0 | Andreas Johannesen, Rognaldsvåg |
| 255 Må Brødrene | f | T | 29 | 24.0 | 7.0 | 3.0 | Victor | 3 | 0 | Kristian Arebrot, Florø |
| 256 8/å Heim | f | T | 32 | 22.0 | 9.0 | 4.5 | — | — | 0 | Oluf A Hamnerseth, Tansøy |
| 257 Ms Hav | k | T | 38 | 30.0 | 9.7 | 4.5 | Volda | 7 | 0 | Jens Jensen m fl, Rognaldsvåg |
| 258 Må Torsken | f | T | 30 | 18.0 | 5.0 | 2.4 | Sleipner | 2 | 0 | Nils Eikevik, Florø |
| 259 Må Sjøgutt | f | T | 08 | 25.0 | 7.5 | 3.5 | Sabb | 5 | 0 | Mathias Madsen, Rognaldsvåg |
| 260 Mj Vega 1 | t | T | 00 | 65.0 | 21.5 | 6.5 | Stabil | 40 | 0 | Jens Haram, Rognaldsvåg |
| 261 Ms Alida | t | T | 17 | 90.0 | 22.0 | 8.5 | Avance | 70 | 0 | Alida Vallestad, Florø |
| 262 Må Kvikk | f | T | 38 | 23.0 | 6.0 | 2.5 | Rapp | 4 | 0 | Arne Domben, Berekstadlandet |
| 263 Må Sleipner | f | T | 38 | 25.0 | 8.5 | 4.0 | Sleipner | 7 | 0 | Sverre Skorpeide, Kinn |
| 264 Mbf Bråt | f | T | 36 | 25.0 | 8.0 | 3.4 | Sabb | 5 | 0 | Bernh. Didriksen m fl, Rognaldsvåg |
| 265 Mk Rolf | f | T | 16 | 28.0 | 9.5 | 4.5 | Heim | 7 | 0 | Amandus Grøneng, Florø |
| 267 Må Falken | k f | T | ? | 38.5 | 12.0 | 4.5 | Hein | 10 | 0 | Daniel Almanning m fl, Florø |
| 268 Må Brødrene | f | T | ? | 22.0 | 7.0 | 3.5 | Sleipner | 4 | 2 | Johan Nakøy, Veiesund pr Florø |
| 269 Ms Hilda | k h | T | ? | 35.0 | 13.0 | 5.0 | Wichm. | 10 | 1 | Sigv. O Rognsøy m fl, Rognaldsvåg |
| 270 Må Sabb ²⁾ | ? | T | ? | 23.6 | 7.4 | 3.4 | Sabb | 5 | 0 | Kåre Seim, Rognaldsvåg |
| 271 Må Brandsøy- råken | f | T | 37 | 26.0 | 9.0 | 3.0 | Wichm. | 4 | 0 | Kristoff. J Brandsøy, Rognaldsvåg |

1) 2) Omb. 1931.

Forlang CAMPBELL ANDERSEN's FISKEREDSKAPER

MONTERT NOT — NOTLIN — TAUG — SNØRER ETC.

Telegr.adr. Campelco — Rikstelefon 10423. Fabrikk og barkeri 99100.

| Farkostens nummer, art og navn | Anvendelse | Materiale | Byggår | Lengde | Bredde | Dybde | Maskin, navn | Antall HK | F. & fangstb. | Eierens (den korresponderende reders) navn og postadresse |
|---------------------------------------|------------|-----------|--------|--------|--------|-------|-----------------|-----------|---------------|--|
| SF-KB. Kyrkjebø merkedistrikt. | | | | | | | | | | |
| 3 Må Rapp | t | T | 20 | 27.0 | 9.3 | 3.1 | Rap | 10 | 0 | Lasse Osland m fl, Bjordal i Sogn |
| 4 D Lilly 1 | h | S | 16 | 123.1 | 22.6 | 10.4 | Damp | 140 | 0 | Lars Kyrkjebø m fl, Kyrkjebø |
| 5 Må Rap | f | T | 23 | 18.0 | 5.4 | 2.5 | Ferro | 10 | 0 | Ole Nord, Høyanger |
| 6 Mj Borli ¹⁾ | lt | T | 96 | 69.6 | 20.7 | 6.3 | Wichm. | 40 | 1 | Gullak Bjordal m fl, Bjordal i Sogn |
| SF-LV. Lavik merkedistrikt. | | | | | | | | | | |
| 7 Ms Sygna | f k t | T | 22 | 42.5 | 15.8 | 7.5 | Rap | 20 | 0 | Guttorm I Aune m fl, Lavik |
| 11 Mk Nataniel | t | T | 66 | 54.4 | 17.4 | 6.9 | Hexa | 20 | 0 | Anders B Norevik m fl, Vikum |
| 12 Mgs Alken I | t f | T | 15 | 61.5 | 17.2 | 7.0 | Skandia | 40 | 1 | Lars J Norevik m fl, Vikum |
| 13 Mk Gemini | t f | T | ? | 60.8 | 17.0 | 7.2 | Avance | 30 | 0 | Hans B Norevik m fl, Lavik |
| 14 Mk Sogningen | t | T | 19 | 54.0 | 14.0 | 6.0 | Stabil | 40 | 0 | Hermund K Arnes m fl, Lavik |
| 15 Mk Vesleøyvind | t | T | 31 | 70.0 | 17.0 | 9.0 | Wichm. | 40 | 0 | Øivind Bækken m fl, Lavik |
| 16 Må Norvald | t | T | 30 | 32.9 | 11.7 | 4.8 | Sterk | 12 | 0 | Nils Råsholm, Lavik |
| 17 Mk Varden 2 | f k t | T | 17 | 60.1 | 16.3 | 7.1 | Wichm. | 35 | 0 | K Mjelleli m fl, Lavik |
| 19 Mk Atlanta | t f k | T | 88 | 51.5 | 17.5 | 8.3 | Avance | 22 | 0 | Kristen Breisnes, Vikum |
| SF-L. Leikanger merkedistrikt. | | | | | | | | | | |
| 2 Ms Sport | f | T | 17 | 38.0 | 14.0 | 7.0 | Ideal | 10 | 3 | Palne Hamre m fl, Leikanger |
| 3 4/å — | f | T | 92 | 27.1 | 8.8 | 3.2 | — | — | 2 | Husabø Notlag, Leikanger |
| 4 6/å — | f | T | 08 | 27.1 | 8.8 | 2.4 | — | — | 2 | Bothuns Notlag, Fresvik |
| 5 Mk Solli | t | T | 17 | 47.3 | 13.0 | 5.0 | Grei | 25 | 0 | Isak J Bothun, Fresvik |
| 9 Mk Sea King | t | T | 05 | 69.8 | 19.3 | 3.9 | Gideon | 50 | 1 | Ivar A Fedje, Feios |
| 10 Ms Freydis ²⁾ | t k | T | 13 | 48.0 | 14.0 | 5.5 | Trygg | 14 | 1 | Hans L Skau, Fresvik |
| 13 6/å — | f | T | ? | 24.9 | 7.0 | 2.9 | — | — | 2 | Jens O Hov m fl, Fresvik |
| SF-LS. Luster merkedistrikt. | | | | | | | | | | |
| 1 Ms Norden | k f | T | 00 | 40.0 | 12.5 | 8.0 | Skandia | 12 | 3 | Bjarne Drægne m fl, Skjolden |
| SF-LL. Lærdal merkedistrikt. | | | | | | | | | | |
| f. t. ingen merkepl. fiskefarkoster. | | | | | | | | | | |
| SF-N. Naustdal merkedistrikt. | | | | | | | | | | |
| 2 Må Fram 2 | k | T | 16 | 32.0 | 9.0 | 6.0 | Rap | 7 | 0 | A T Frammarsvik, Naustdal i Sunnfj |
| 3 Ms Forsøk | t | T | 11 | 39.3 | 11.7 | 5.3 | Rap | 9 | 0 | Kr D Mallesvik, Naustdal i Sunnfj |
| 5 Må Fram I | t | T | 05 | 37.0 | 12.0 | 4.0 | Rap | 6 | 0 | Mads J Liabø, Naustdal i Sunnfj. |
| 8 Må Thor ³⁾ | f k | T | 15 | 21.5 | 5.5 | 1.9 | Meteor | 4 | 0 | Jens A Øren, Naustdal i Sunnfj. |
| 10 Må Mågen | k | T | 20 | 23.1 | 6.2 | 2.6 | Solo | 4 | 0 | Rasmus A Andal, Helle i Sunnfj. |
| 12 Må Roald | k | T | ? | 25.0 | 7.0 | 3.0 | Rapp | 5 | 0 | Sigv. Ingvaldsen m fl, Helle i S.fj. |
| 13 Må Ola | f k | T | 20 | 21.0 | 5.0 | 2.4 | Meteor | 4 | 0 | A J Slettehaug, Naustdal i Sunnfj. |
| 15 Må Sterk | k | T | 22 | 29.0 | 7.7 | 4.0 | Sterk | 5 | 0 | Ola M Helle, Helle i Sunnfjord |
| 16 Må Victor | k | T | 10 | 20.0 | 7.0 | 3.5 | Victor | 3 | 0 | Alfred Skorhaug, Helle i Sunnfj. |
| 17 Må Maiblomsten | k | T | 22 | 23.4 | 7.4 | 4.2 | Victor | 3 | 0 | H S Mulen, Ervik |
| 18 Må Sigurd | k | T | 24 | 23.8 | 7.8 | 3.2 | Tenfj. | 6 | 0 | A O Buanæs, Helle i Sunnfjord |
| 19 Ms Tora | t | T | 17 | 44.6 | 14.3 | 5.7 | Rap | 20 | 0 | M K Mallesvik, Naustdal i Sunnfj. |
| 20 Må Maiblomsten | k | T | 26 | 26.5 | 7.0 | 3.3 | Dan | 4 | 0 | Herm, Buanæs, Naustdal i Sunnfj. |
| 21 Må Sjøblomsten | f k | T | 10 | 28.0 | 8.0 | 4.5 | Gideon | 5 | 0 | Alf H Mulen, Ervik |

| Farkostens nummer, art og navn | Anvendelse | Materiale Byggeår | Langde | Bredde | Dybde | Maskin, navn | Antall HK | F. & fangstb. | Eierens (den korresponderende reders) navn og postadresse |
|-----------------------------------|------------|----------------------|--------|--------|-------|-----------------|-----------|---------------|--|
| 22 Ms Sjølivet | f | T'36 | 30.0 | 9.2 | 3.8 | Rapp | 7 | 0 | Olav Haugland m fl. Naustdal i S. |
| 24 Må Trygg | f k | T'35 | 22.0 | 6.0 | 3.0 | Wichm. | 4 | 0 | Herman Nybø, Helle i Sunnfjord |

SF-NV. Nord-Vågsøy merkedistrikt.

| | | | | | | | | | |
|--------------------------|-------|------|------|------|-----|----------|----|---|----------------------------------|
| 1 Mk Grei ^d) | k | T'16 | 51.0 | 15.0 | 6.7 | Heimdal | 30 | 1 | Isak J Refvik m fl, Raudeberg |
| 2 Mk Hein | k | T'14 | 33.0 | 12.5 | 6.0 | Hein | 9 | 0 | Oskar Sandvik |
| 3 Mk Frithjof | k | T'10 | 33.5 | 12.3 | 6.0 | Tuxham | 26 | 0 | Jørgen Refvik m fl, Raudeberg |
| 4 Må Kvikk | k f | T'22 | 25.0 | 7.5 | 3.0 | Helseth | 4 | 0 | Daniel M Sætren, Raudeberg |
| 5 Må Terje | f | T'36 | 24.4 | 8.0 | 3.3 | Nogva | 5 | 0 | Isak R Vedvik, Raudeberg |
| 6 Mk Erling | k | T'13 | 34.0 | 12.0 | 6.0 | Hein | 26 | 1 | Sivert I Refvik m fl, Raudeberg |
| 7 Mk Linholm | k | T'14 | 31.0 | 10.0 | 5.0 | Hein | 7 | 0 | Kr I Kråkenes m fl, Raudeberg |
| 9 Ms Familien | f k | T'08 | 33.0 | 11.0 | 5.5 | Gideon | 8 | 0 | Nils Blålid, Raudeberg |
| 10 Mk Vikingen | f k | T'15 | 45.0 | 12.5 | 6.2 | Volda | 20 | 1 | Reinart Horn m fl, Raudeberg |
| 12 Må Viking | f | T'93 | 26.0 | 8.0 | 3.4 | Nogva | 5 | 0 | Simon Kongsvik, Raudeberg |
| 13 Må Lillegrei | f k | T'10 | 24.0 | 6.5 | 3.0 | L. Grei | 4 | 0 | Jakob A Nybakk m fl, Raudeberg |
| 14 Må Nor ²⁾ | k f | T'? | 20.7 | 5.8 | 2.5 | Heimdal | 3 | 0 | Karl S Kvalheim, Raudeberg |
| 15 Må Delfin | f | T'21 | 21.0 | 7.0 | 4.0 | Vestkyst | 5 | 0 | Peder Lillestøl m fl, Raudeberg |
| 16 Mk Snorre | k f | T'10 | 27.0 | 9.0 | 4.8 | Gideon | 6 | 2 | A K Halsør m fl, Raudeberg |
| 18 Ms Dan | k | T'12 | 28.0 | 10.0 | 3.8 | Gideon | 6 | 1 | Isak I Refvik, Raudeberg |
| 20 Mk Delfin I | k | T'15 | 42.0 | 12.0 | 6.3 | Gideon | 13 | 0 | Olav Hjertnes m fl, Raudeberg |
| 21 Må Sabb | f | T'35 | 21.0 | 5.5 | 3.0 | Sabb | 3 | 0 | Kr. A Refvik, Raudeberg |
| 22 Mk Flid | k | T'17 | 35.0 | 14.0 | 6.8 | Dan | 14 | 1 | Abraham Hofset m fl, Raudeberg |
| 23 Mk Stormfugl | k | T'36 | 31.0 | 9.5 | 5.0 | Trygg | 10 | 0 | Simon J Kongsvik m fl, Raudeberg |
| 24 Mk Storm | k | T'16 | 32.0 | 12.0 | 6.0 | Gideon | 11 | 0 | Gabr A Kvalheim m fl, Raudeberg |
| 25 Ms Vega | k | T'10 | 33.0 | 12.0 | 5.4 | Alpha | 11 | 0 | Peder J Kvalheim m fl, Raudeberg |
| 26 Mk Falken | k | T'15 | 32.0 | 11.5 | 5.4 | Gideon | 8 | 0 | Johan A Kvalheim m fl, Raudeberg |
| 27 Mk Varden | k f | T'12 | 38.0 | 12.0 | 5.7 | Hein | 14 | 1 | H J Bondehaug m fl, Raudeberg |
| 28 Må Parat | k f | T'? | 18.0 | 4.5 | 2.0 | Meteor | 4 | 0 | Paul G Hals, Raudeberg |
| 29 Må Fram | k f | T'20 | 24.0 | 6.0 | 3.0 | Heimdal | 3 | 0 | Anders B Hals m fl, Raudeberg |
| 30 Må Sverre | k f | T'12 | 23.0 | 6.0 | 2.4 | Favorit | 3 | 0 | Håkon Oksholm, Raudeberg |
| 34 S/A — | k | T'10 | 24.7 | 6.4 | 2.3 | — | — | 0 | Paul P Vedvik m fl, Raudeberg |
| 35 S/A Telvik | f k | T'05 | 30.0 | 9.0 | 3.0 | — | — | 4 | Telvik Notbruk, Raudeberg |
| 38 Mk Vesta | k f | T'07 | 42.0 | 13.3 | 6.4 | Dan | 24 | 2 | B A Refvik m fl, Raudeberg |
| 40 Må Von | f t | T'80 | 24.0 | 8.0 | 3.0 | Heimdal | 3 | 0 | Gustav M Vedvik, Raudeberg |
| 42 Ms Maud | k | T'11 | 35.0 | 12.0 | 6.3 | Gideon | 10 | 1 | Lauritz Johnsen m fl, Raudeberg |
| 44 Må Lirken | f | T'37 | 25.0 | 7.5 | 3.0 | Sabb | 5 | 0 | Johan Samuelsen, Raudeberg |
| 48 Mk Glory | h k t | T'07 | 71.3 | 19.3 | 9.0 | Finnøy | 50 | 0 | Lars Halsør, Raudeberg |
| 54 Må Kvikk | k | T'11 | 18.1 | 5.3 | 3.2 | Meteor | 4 | 0 | E R Eriksen, Raudeberg |
| 55 Må Heimdal | k | T'11 | 23.0 | 5.5 | 2.0 | Heimdal | 3 | 0 | Mons J Vedvik m fl, Raudeberg |
| 56 Må Fram | f k | T'94 | 23.0 | 6.0 | 1.3 | Sterk | 3 | 0 | Reinhart Horn m fl, Raudeberg |
| 60 Må Varden | k f | T'10 | 23.0 | 7.4 | 2.6 | Vestkyst | 5 | 0 | Isak I Vedvik m fl, Raudeberg |

SF-S. Selje merkedistrikt.

| | | | | | | | | | |
|-----------------|-----|------|------|------|-----|--------|----|---|---|
| 1 Mk Gangerrolf | f k | T'12 | 31.0 | 12.0 | 5.8 | Gideon | 13 | 0 | Johan R Moldestad m fl, Selje |
| 2 Må Veslemøda | f | T'30 | 18.7 | 5.7 | 2.3 | Bilm. | 8 | 0 | Simon J Røyset, Selje |
| 3 Mk Håkon | k | T'13 | 34.0 | 12.0 | 5.8 | Volda | 14 | 1 | Albert P Honningsvåg m fl, Ytre Stadlandet |
| 4 Ms Moldefjord | f k | T'15 | 33.0 | 11.7 | 5.2 | Volda | 7 | 2 | Reinhard Hatlenæs, Selje |
| 5 Mk Basken | k f | T'13 | 36.0 | 12.0 | 6.0 | Hein | 16 | 1 | Anton A Silden m fl, Silda |
| 6 Mk Barmen | k | T'19 | 41.1 | 13.5 | 6.7 | Rapp | 22 | 1 | Olav J Årvik m fl, Ytre Stadlandet |

| Farkostens nummer, art og navn | Anvendelse | Materiale Bygger | Lengde | Bredde | Dybde | Maskin, navn | Anall HK | F. & fangstb. | Eierens (den korresponderende reders, navn og postadresse |
|-----------------------------------|------------|---------------------|--------|--------|-------|-----------------|-------------|---------------|--|
| 7 Mk Flink ¹⁾ | kh | T 07 | 47.0 | 13.0 | 6.0 | Wichm. | 25 | 1 | Peder Hjertenes m fl, Raudeberg |
| 8 Ms Olga | fk | T 07 | 36.5 | 12.5 | 6.1 | Normo | 20 | 4 | Peder B Vederhus, Barmsund |
| 9 Må Delfin | fk | T 37 | 25.0 | 7.4 | 3.5 | Nogva | 7 | 0 | John R Borgund, Stadlandet |
| 10 Må Stave ²⁾ | f | T ? | 19.5 | 6.0 | 3.0 | Motor | 3 | 0 | Gustav J Stave m fl, Stadlandet |
| 11 Må Neptun ³⁾ | fk | T 02 | 26.0 | 8.0 | 2.7 | Nogva | 3 | 0 | Sigurd H Fure m fl, Drage |
| 12 Må Graen | f | T 27 | 23.0 | 6.0 | 2.0 | Bilm. | 36 | 0 | P Søylen, Flatraket i Nordfjord |
| 13 Må — | f | T 00 | 24.9 | 7.4 | 2.7 | Romsd. | 3 | 0 | O K Flataker, Flatraket i Nordfj. |
| 14 Mk Drott | fk | T 27 | 36.0 | 11.5 | 6.0 | Alpha | 14 | 1 | Hjalmar Flataker m fl, Flatraket i Nordfjord |
| 15 Må Honningen | f | T 19 | 24.0 | 8.0 | 3.1 | Romsd. | 3 | 0 | A K Flataker m fl, Flatraket i N.fj. |
| 16 Mk Kapp | f | T 14 | 35.0 | 11.5 | 5.8 | Hein | 10 | 1 | Ma hias A Kvernevik, Barmsund |
| 17 Må Lomen ⁴⁾ | fk | T ? | 25.0 | 8.7 | 3.0 | Heimdal | 3 | 0 | Karl J Venø, Barmsund |
| 18 Må Liv | f | T 18 | 18.0 | 6.0 | 2.1 | Meteor | 4 | 0 | Marin K Flataker, Flatraket i N.fj. |
| 19 Må Meteor | f | T 14 | 27.0 | 7.0 | 2.3 | Meteor | 4 | 0 | E M Flataker, Flatraket i Nor.fj. |
| 20 Må Rex | f | T 31 | 25.0 | 7.5 | 4.5 | Wichm. | 6 | 0 | Leonhard Kvamme m fl, Arsheim |
| 21 Mk Terje Viken | k | T 13 | 48.5 | 14.0 | 7.7 | Hein | 14 | 1 | Hans J Kupen m fl, Flatraket i Nordfjord |
| 22 Må Snøg | f | T 11 | 20.2 | 5.3 | 1.6 | C. Perf. | 4 | 3 | Mons O Barmen, Barmsund |
| 23 Ms Lysken | f | T 19 | 27.0 | 7.0 | 5.4 | Helseth | 4 | 0 | Daniel D Venø d.y. Barmsund |
| 24 Ms Trysil | f | T 14 | 34.0 | 12.0 | 5.8 | Gideon | 8 | 1 | R A Venø m fl, Barmsund |
| 25 Må Bjørn I | f | T 30 | 25.0 | 7.7 | 3.9 | Wichm. | 5 | 0 | O K Flataker, Flatraket i Nordfj. |
| 26 Mk Håbet | k | T 11 | 42.0 | 12.5 | 6.0 | Gideon | 22 | 1 | R K Strøm m fl, Flatraket i Nordfj |
| 27 Må Brodd | fk | T 30 | 31.0 | 11.0 | 3.0 | Bilm. | 80 | 3 | Hans E Kvernevik, Barmsund |
| 28 Må Thor ⁵⁾ | f | T 19 | 25.0 | 6.0 | 3.1 | Bilm. | 8 | 2 | Andreas M Hove, Selje |
| 29 Mk Håpet | k | T 16 | 39.5 | 12.5 | 7.0 | Gangerr. | 23 | 1 | A Norheim m fl, Osmundsv., Måløy |
| 30 Må Kvikk | ft | T 20 | 17.0 | 5.0 | 2.5 | Vestkyst. | 5 | 0 | Jørgen Kvalheim, Barmsund |
| 31 Må Nogva | f | T 31 | 23.0 | 7.0 | 3.0 | Nogva | 4 | 0 | Kr s.en Rundereim, Barmsund |
| 32 Mk Fix | fk | T 24 | 37.0 | 12.0 | 5.7 | Alpha | 14 | 1 | Sevrin O Arsheim m fl, Arsheim |
| 33 Mk Lyn | kf | T 16 | 33.5 | 12.4 | 4.0 | Skandia | 8 | 4 | H M A Kvernevik m fl, Barmsund |
| 34 Mk Frithjof | k | T 11 | 40.5 | 12.2 | 4.4 | Gangerr. | 22 | 1 | Daniel A Oinæs m fl, Selje |
| 35 Må Reidulv | fk | T 23 | 22.0 | 6.0 | 2.9 | Nogva | 4 | 0 | Ingolf J Fure m fl, Drage |
| 36 Mk Stat | fk h | T 15 | 40.0 | 13.3 | 7.2 | Wichm. | 25 | 0 | Ivar M Sætren, Raudeberg |
| 37 Må Kvik | f | T 18 | 22.0 | 6.3 | 2.8 | Nogva | 3 | 0 | Kr. Flatraket m fl, Flatraket i N.fj. |
| 38 Mk Kvikk | fk | T 16 | 40.0 | 13.0 | 6.3 | Rapp | 17 | 1 | Knut P Beitveit m fl, Stadlandet |
| 39 Mk Hugnad | sl t | T 14 | 30.0 | 11.5 | 6.0 | Gideon | 18 | 4 | Sieg. K Liseth m fl, Selje |
| 40 Mk Uranus | fk | T 12 | 34.0 | 11.5 | 5.4 | Gideon | 6 | 2 | Tobias Standal m fl, Arsheim |
| 41 Må Leganger | tf k | T 34 | 22.0 | 7.0 | 3.3 | Nogva | 4 | 0 | Anskar J Leganger, Stadlandet |
| 42 Mk Lun | k | T 17 | 46.0 | 14.0 | 7.0 | Laval | 48 | 0 | Søren Klovning, Stadlandet |
| 43 Må Løven | f | T 26 | 30.0 | 11.0 | 4.2 | Hein | 9 | 5 | Mons A Venø m fl, Barmsund |
| 44 Må Rapp | f | T 26 | 23.0 | 6.5 | 5.0 | Volda | 4 | 0 | Leif P S Borgund, Stadlandet |
| 45 Mk Havlys | k | T 26 | 43.0 | 12.5 | 6.3 | Avance | 25 | 1 | Olav J Sande m fl, Stadlandet |
| 46 Mk Skjold ⁶⁾ | fk h | T 13 | 45.0 | 14.0 | 7.5 | Wichm. | 40 | 1 | Henrik Solvåg m fl, Barmsund |
| 47 Må Kvikk | fk | T 30 | 29.0 | 9.0 | 4.0 | Trygg | 6 | 0 | Arvid P Ardal m fl, Selje |
| 48 Mk Viking | fk | T 12 | 29.0 | 11.0 | 4.7 | Gideon | 6 | 0 | Johannes R Hauge, Selje |
| 49 Må Falk | k | T 36 | 29.0 | 8.6 | 3.7 | Klauset | 6 | 0 | Jeimund Hoddevik m fl, Drage |
| 50 Må Laksen | fk | T 31 | 22.0 | 6.5 | 3.5 | Rap | 7 | 0 | Arvi Lakselar, Ytre Stadlandet |
| 51 Mk Signal | k | T 16 | 42.0 | 13.4 | 7.7 | Wichm. | 25 | 0 | J M Flataker m fl, Flatraket i N.fj. |
| 52 Må Håkon | f | T 06 | 27.0 | 7.0 | 3.5 | Motor | 3 | 0 | Anton K Otne m, Stadlandet |
| 54 G/å Fram | f | T ? | 24.0 | 7.0 | 3.0 | — | — | 0 | Birger A Enerhaug, Selje |
| 55 Må Stavge ⁷⁾ | fk | T 06 | 28.0 | 11.0 | 4.0 | Hein | 6 | 0 | Reinhart Eltvik, Ytre Stadlandet |
| 56 Mk Travenes | k | T 25 | 45.0 | 13.0 | 6.7 | Wichm. | 20 | 1 | Peder J Stave m fl, Stadlandet |
| 57 Mk Borgund ⁸⁾ | k | T 16 | 48.0 | 13.5 | 7.0 | Finnøy | 34 | 1 | O J O Borgund m fl, Stadlandet |
| 58 Ms Ternen | fk | T ? | 29.0 | 9.0 | 3.0 | Wichm. | 5 | 0 | Marthin Kvamme, Arsheim |

| Farkostens nummer, art og navn | Anvendelse | Materiale | Byggear | Lengde | Bredde | Dybde | Maskin, navn | Antall HK | F. & fangstb. | Eierens (den ko-responderende reders) navn og postadresse |
|-----------------------------------|------------|-----------|---------|--------|--------|-------|-----------------|-----------|---------------|--|
| 59 Mk Aladin | k | T | 20 | 45.0 | 12.5 | 6.3 | Normo | 25 | 1 | A N Honningsvåg m fl, Y. Stadland. |
| 60 S/A Tor | f | T | 33 | 30.0 | 9.0 | 4.5 | — | — | 4 | Peder J Vik m fl, Stadlandet |
| 61 Må Fram | k | T | 00 | 22.5 | 6.7 | 2.7 | Tenfj. | 3 | 1 | Ragnv. Honningsvåg, Y. Stadlandet |
| 62 Mk Trygg | k | T | 16 | 38.8 | 14.0 | 6.7 | Håhjem | 24 | 1 | Ragnv. Torheim m fl, Raudeberg |
| 63 Mk Rapid | k t | T | 09 | 35.0 | 12.0 | 5.4 | Union | 15 | 1 | Andr Håvik m fl, Barmsund |
| 64 Mk Glimt | k f | T | 14 | 35.5 | 11.0 | 5.0 | Gideon | 13 | 1 | Rasmus Stenslid, Barmsund |
| 65 Må Snøgg ¹⁾ | f | T | ? | 23.0 | 5.2 | 2.9 | Meteor | 4 | 0 | A R Kvernevik, Barmsund |
| 66 Mk Forsøk | k | T | 12 | 46.0 | 13.0 | 6.0 | Tuxham | 34 | 1 | Rasm. M Silden m fl, Silda |
| 67 Ms Svanen | k | T | 08 | 37.0 | 12.5 | 5.8 | Hein | 14 | 1 | Sigurd Siklen m fl, Raudeberg |
| 68 Ms Nordlys | k h | T | 15 | 40.0 | 13.0 | 6.5 | Rapp | 22 | 0 | Albert A Silden m fl, Silda |
| 69 Mk Trygve | k h | T | 14 | 40.0 | 13.0 | 6.7 | Heros | 15 | 1 | Lauritz Solheim m fl, Barmsund |
| 70 Mk Signal | f k | T | 12 | 34.0 | 12.0 | 6.0 | Hein | 10 | 0 | Anton A Berge, Selje |
| 71 Mk Reidar | f k | T | 13 | 38.5 | 12.5 | 6.0 | Gideon | 18 | 0 | Josef P Grytting m fl, Selje |
| 72 Må Union | k f | T | 31 | 25.0 | 8.0 | 3.3 | Union | 10 | 0 | Alfred B Vederhus, Barmsund |
| 74 Må Fram ²⁾ | k f | T | ? | 26.0 | 7.0 | 3.1 | Nogva | 4 | 0 | Kr A Hoddevik, Drage |
| 75 Må Mars | f k | T | 07 | 27.0 | 6.0 | 2.5 | Heimdal | 3 | 0 | Jakob G Drage, Drage |
| 76 Ms Glimt | f | T | 18 | 23.0 | 7.5 | 3.1 | Helseth | 4 | 1 | Oskar Hopland, Åsmundsvåg |
| 77 Må Makrelen | k f | T | 33 | 21.0 | 7.0 | 3.0 | Bilm. | 26 | 0 | Sofie K Tornøe, Barmsund |
| 78 Må Forsøk 1 | f k | T | 37 | 29.0 | 9.5 | 5.0 | Wichm. | 8 | 0 | Peder L Royset m fl, Barmsund |
| 79 Må Von | k | T | 19 | 27.0 | 6.0 | 3.0 | Heimdal | 3 | 0 | Olaf O Hoddevik m fl, Drage |
| 80 Må Swift | f k | T | 19 | 21.7 | 5.9 | 2.1 | Nogva | 3 | 0 | Olaf J Fure m fl, Drage |
| 81 Må Swift I | k f | T | 02 | 20.4 | 5.2 | 1.3 | Meteor | 4 | 0 | Olaf J Fure, Drage |
| 82 Må Kvikk | f | T | 00 | 24.4 | 6.4 | 4.2 | Meteor | 4 | 0 | Olaf O Slettemark, Drage |
| 83 Må Snøgg | f | T | 15 | 25.0 | 7.0 | 4.0 | Klauset | 4 | 0 | Olaf O Slettemark m fl, Drage |
| 84 Må Viking | k f | T | 14 | 24.0 | 6.0 | 2.5 | Heimdal | 3 | 0 | Lars O Kvammen, Årheim |
| 85 Må Brødrene | k | T | 07 | 26.0 | 7.2 | 2.7 | Nogva | 4 | 0 | Hans J Hoddevik, Drage |
| 86 Mk Fritjof | k | T | 14 | 36.0 | 12.2 | 6.0 | Alpha | 11 | 2 | N E Honningsvåg m fl, Ytre Stadlandet |
| 87 Ms Strøym | f k | T | 38 | 35.0 | 9.3 | 4.8 | Wichm. | 6 | 1 | Georg Solvåg m fl, Barmsund |
| 88 Må Kap | f | T | 04 | 20.0 | 7.0 | ? | Meteor | 4 | ? | Korn. Beitveit m fl, Stadlandet |
| 89 Mk Sverre | k | T | 12 | 44.0 | 13.0 | 6.8 | Union | 15 | 1 | K B Beitvedt m fl, Stadlandet |
| 90 Må Snøgg ³⁾ | f | T | ? | 24.0 | 6.0 | 3.0 | Bilm. | 22 | 0 | Adolf Stokkenes, Årheim |
| 92 Mk Snarfare | k | T | 15 | 42.0 | 13.3 | 6.0 | Alpha | 14 | 0 | Ole P Drage, Drage |
| 93 Mk Viking | k | T | 11 | 34.0 | 12.0 | 5.8 | Alpha | 8 | 2 | J O Strand m fl, Ytre Stadlandet |
| 94 Må Tor | f | T | 34 | 26.0 | 8.5 | 4.5 | Heimdal | 5 | 2 | Hans Hermansen, Barmsund |
| 95 Mk Strandulf | h k | T | 38 | 51.0 | 12.2 | 7.7 | Union | 30 | 1 | Ragnvald L Hagevik m fl, Måløy |
| 96 Må Sleipner | f k | T | 26 | 20.0 | 6.0 | 2.5 | Sleipner | 4 | 0 | John P Vik, Stadlandet |
| 97 Mk Kvik | f | T | ? | 29.7 | 8.5 | 4.2 | Statto | 5 | 2 | Augustinus Øren, Selje |
| 98 Mk Sleipner | k | T | 24 | 37.8 | 12.3 | 6.1 | Wichm. | 16 | 1 | John D Arvik m fl, Ytre Stadlandet |
| 100 Må Roald | f k | T | 35 | 31.0 | 10.0 | 4.5 | Volda | 14 | 3 | Håvik Notlag, Barmsund |
| 101 Mk Trygg | f k | T | 13 | 33.0 | 11.0 | 5.5 | Alpha | 11 | 0 | Laurits Hermansen, Barmsund |
| 102 Må Torstein | f | T | 24 | 28.0 | 9.0 | 3.8 | Skandia | 8 | 0 | John S Osmundsvåg m fl, Måløy |
| 103 Må Harmoni | f | T | 17 | 18.0 | 6.0 | 3.0 | Meteor | 4 | 0 | Bernt Fløde, Stadlandet |
| 105 Ms Bjørg | k | T | 23 | 32.0 | 12.5 | 5.0 | Finnøy | 12 | 1 | Torvald Rundereim, Flatraket i Nordfjord |
| 106 Mg Union | f k | T | 29 | 36.0 | 12.0 | 5.4 | Union | 15 | 6 | John S Osmundsvåg m fl, Måløy |
| 108 Må Snøgg ⁴⁾ | f | T | ? | 26.0 | 5.2 | 2.5 | Bilm. | 40 | 0 | Magna Fjeld, Barmsund |
| 109 Må Sonja | f k | T | 30 | 30.0 | 8.5 | 3.6 | Gideon | 14 | 4 | Sivert J Osmundsvåg, Måløy |
| 110 Mk Trygg | k h | T | 20 | 34.0 | 12.0 | 5.8 | Alpha | 14 | 1 | K J Tungevåg m fl, Stadlandet |
| 111 Mk Havtor | k | T | 19 | 38.0 | 12.0 | 6.3 | Håhjem | 26 | 0 | Ingvald Tornøe, Barmsund |
| 112 Mk Odd | f k | T | 10 | 33.5 | 11.5 | 5.8 | Statt | 15 | 3 | Ludv A Barmen m fl, Barmsund |
| 113 Mk Sverre | f k | T | 12 | 35.0 | 12.0 | 6.0 | Normo | 15 | 0 | Peder J Årheim m fl, Årheim |
| 116 Mk Viking | k h | T | 17 | 47.0 | 14.0 | 7.2 | Laval | 35 | 4 | Peder J Viik m fl, Stadlandet |

| Farkostens nummer, art og navn | Anvendelse | Materiale | Byggear | Lengde | Bredde | Dybde | Maskin, navn | Antall HK | F. & fangstb. | Eierens (den korresponderende reders) navn og postadresse |
|-----------------------------------|------------|-----------|---------|--------|--------|-------|-----------------|-----------|---------------|--|
| 117 Mk Sjøgutten | k | T | 12 | 33.6 | 11.9 | 5.0 | Alpha | 14 | 2 | Johan S Honningsvåg m fl, Ytre Stadlandet |
| 118 Må Kvikk | f | T | 34 | 20.0 | 6.0 | 2.8 | Bilm. | 6 | 0 | Håkon M Hagevik, Måløy |
| 119 Mk Sjøbrodden | k | T | 13 | 34.0 | 12.0 | 5.7 | Gideon | 10 | 1 | S J Osmundsvåg m fl, Raudeberg |
| 120 Må Snap | f | T | 05 | 23.0 | 6.0 | 3.2 | C. Perf. | 3 | 0 | S J Osmundsvåg m fl, Raudeberg |
| 121 Må Arne | f | T | 03 | 20.0 | 6.0 | ? | Meteor | 4 | 0 | M A Kvernevik, Barmsund |
| 122 Må Pyss ¹⁾ | f | T | ? | 22.0 | 6.0 | 4.0 | Bilm. | 6 | 0 | Alfred Fløde, Stadlandet |
| 123 Må Union | f k | T | 38 | 28.0 | 8.0 | 3.7 | Union | 7 | 0 | Peder Olaisen Fure m fl, Drage |
| 124 Må Svanen | k | T | 36 | 30.0 | 8.0 | 3.0 | Nogva | 7 | 0 | Hans I Hoddevik m fl, Drage |
| 125 Må Vresleper | k | T | 28 | 28.0 | 8.7 | 3.5 | Volda | 7 | 0 | Sig. A Ervik m fl, Ytre Stadlandet |
| 126 Mk Fritjøf | k | T | 15 | 36.0 | 12.5 | 6.0 | Hein | 12 | 1 | Lars M Flister, Barmsund |
| 127 Må Rapp | f | T | 16 | 21.0 | 5.5 | 2.1 | C. Perf. | 4 | 0 | Ole Fure, Raudeberg |
| 128 Må Kvalen | k | T | 15 | 26.0 | 10.4 | 5.0 | Gideon | 6 | 0 | Andr. M Teige m fl, Y. Stadlandet |
| 129 Mk Kamp | k | T | 15 | 40.0 | 12.0 | 6.3 | Alpha | 14 | 1 | Kr J Eltvik m fl, Ytre Stadlandet |
| 130 Må Sjølivet | f | T | 17 | 27.5 | 9.0 | 3.1 | Romød. | 5 | 3 | L Hermansen, Barmsund |
| 131 Må Vesla | f | T | 00 | 25.0 | 6.0 | 2.7 | Grei | 4 | 0 | Daniel B Barmen, Barmsund |
| 132 Mk Stranda- guttan | k | T | 17 | 38.0 | 13.0 | 6.8 | Statt | 16 | 1 | A N Myklebust m fl, Barmsund |
| 133 G/A Leif | k | T | 35 | 20.0 | 5.0 | 2.8 | — | — | 0 | Johan Gjerde, Ytre Stadlandet |
| 134 Mk Havlys | k | T | 37 | 38.0 | 12.4 | 6.5 | Laval | 30 | 1 | P J Arvik m fl, Ytre Stadlandet |
| 135 Må Håkon | k | T | 01 | 27.0 | 8.0 | 3.2 | Nogva | 4 | 0 | Hans A Hoddevik, Drage |
| 136 Mk Rapp | f k | T | 12 | 33.0 | 11.0 | 5.7 | Hein | 9 | 0 | Oskar M Venøy, Barmsund |
| 137 Må Trygg | f k | T | 37 | 26.8 | 6.8 | 3.4 | Trygg | 6 | 0 | Hans P Fure m fl, Drage |
| 138 Mk Egil | f k | T | 08 | 31.0 | 11.2 | 5.0 | Hein | 8 | 0 | Mons A Venø, Barmsund |
| 139 Må Havhug | f | T | 20 | 25.8 | 7.0 | 3.3 | Heimdal | 3 | 0 | Hans J Nordpoll m fl, Barmsund |
| 140 Mk Sterling | k h t | T | 15 | 36.0 | 11.7 | 5.2 | Gideon | 11 | 2 | Hilmar A Svedhaug, Y. Stadlandet |
| 141 Mk Norlys | h | T | 12 | 38.0 | 12.0 | 5.7 | Wichm. | 8 | 1 | P P Sandvik, Ytre Stadlandet |
| 142 Må Fram | f | T | 16 | 24.0 | 7.0 | 2.5 | Meteor | 3 | 0 | Lars Flister, Barmsund |
| 143 Mk Rolf | k | T | 14 | 38.0 | 12.0 | 6.0 | Tuxham | 33 | 1 | Martin Osmundsvåg m fl, Måløy |
| 144 Må Stålet | f k | T | 36 | 26.0 | 8.5 | 4.5 | Union | 7 | 0 | Reinhart Eltvik, Ytre Stadlandet |
| 145 Mk Terje Viken | f k | T | 15 | 37.2 | 12.7 | 5.8 | Alpha | 14 | 1 | J S R Eltvik m fl, Ytre Stadlandet |
| 146 Mk Fram | f k | T | 13 | 31.0 | 12.0 | 6.0 | Wichm. | 8 | 0 | Arthur S Silden, Silda |
| 147 Må Håkon 2 | f k | T | 35 | 28.0 | 8.9 | 3.2 | Wichm. | 6 | 0 | Aslak Hoddevik, Drage |
| 148 Mk Rolf | f k | T | 20 | 30.0 | 9.0 | 5.0 | Hein | 7 | 1 | Julius R Hamre m fl, Selje |
| 149 Mk Skreien | k h | T | 13 | 35.0 | 11.5 | 6.2 | Gideon | 13 | 1 | Gustav P Eltvik, Ytre Stadlandet |
| 150 Mk Leif | f k | T | 30 | 37.0 | 12.0 | 5.9 | Hein | 16 | 1 | Julius Lillesalt m fl, Selje |
| 152 Må Tor | f | T | 95 | 24.0 | 6.4 | 2.3 | Heimdal | 3 | 0 | Anton J Røyset m fl, Selje |
| 153 Må Heimdal | f | T | 18 | 26.0 | 7.0 | 3.2 | Heimdal | 3 | 0 | Lauritz L Solheim, Barmsund |
| 154 Må Snøgg | f k | T | 29 | 24.5 | 6.5 | 3.0 | Nogva | 3 | 0 | Olav Tunheim, Drage |
| 155 Mk Stat | f | T | 15 | 44.0 | 14.0 | 5.8 | Record | 14 | 0 | Mons Sande, Stadlandet |
| 156 Ms Liv | f k | T | 36 | 28.0 | 8.0 | 4.6 | Union | 7 | 0 | Reinhart P Silden, Silda |
| 157 G/A Prøven | f k | T | 07 | 26.0 | 9.0 | 3.0 | — | — | 0 | Mons Venøy m fl, Barmsund |
| 158 Må Hovden ²⁾ | k | T | 29 | 28.0 | 8.3 | 4.0 | Nogva | 6 | 0 | John Hamre m fl, Ytre Stadlandet |
| 159 Ms Flyvefisker | k | T | 15 | 42.0 | 13.6 | 6.8 | Wichm. | 20 | 1 | M I Flatraker m fl, Flatraket i N.fj. |
| 160 Mk Gjendin | f k | T | 11 | 32.0 | 10.0 | 5.2 | Alpha | 6 | 2 | Peder O Stokke, Årsheim |
| 161 Må Snaps | f | T | 20 | 24.0 | 6.0 | 3.5 | Gideon | 3 | 0 | Emil A Listau, Selje |
| 162 Må Tor | f | T | 37 | 20.0 | 5.4 | 2.2 | Sabb | 3 | 0 | Kr. A Sorpoll, Almeningen |
| 163 Må Rapp ³⁾ | k | T | ? | 22.0 | 6.0 | 4.0 | Nogva | 3 | 0 | M J Borgundvåg m fl, Y. Stadland. |

1) Omb. 1933. 2) Omb 1937. 3) Omb. 1920.

L. H. BERGES BÅTLAGER

ALT I BÅTER OG ARER.

SANDVIKEN — BERGEN

| Farkostens nummer, art og navn | Anvendelse | Materiale | Byggeår | Lengde | Bredde | Dybde | Maskin, navn | Antall HK | F. & fangstb. | Eierens (den korresponderende reders) navn og postadresse |
|-----------------------------------|------------|-----------|---------|--------|--------|-------|-----------------|-----------|---------------|--|
| 164 Ms Blank | f | T | 20 | 25.0 | 7.6 | 3.7 | Helseth | 6 | 0 | Ped. P Støylen, Flatraket i Nordfj. |
| 165 Må Egil ¹⁾ | f | T | ? | 23.7 | 8.0 | 3.0 | Heimdal | 3 | 0 | Johannes J Moldestad, Selje |
| 166 Må Skarfjord | f | T | 20 | 24.0 | 6.0 | 3.5 | Statto | 5 | 0 | Ivar A Skårbo m fl, Selje |
| 167 Må Snøgg | f | T | 21 | 20.0 | 7.0 | 2.7 | Kampen | 3 | 0 | Kr. R Borgund, Stadlandet |
| 168 Ms Enig | f k | T | 90 | 36.0 | 13.0 | 5.7 | Hein | 9 | 0 | Ole Hove m fl, Selje |
| 169 Må Rapp ²⁾ | k | T | ? | 22.0 | 5.0 | 2.5 | Nogva | 3 | 0 | W P Sandvik, Ytre Stadlandet |
| 170 Må Hendie | f k | T | 20 | 22.0 | 6.0 | 3.0 | Levahn | 6 | 0 | Ole P Drage, Drage |
| 171 Må Savsulen ³⁾ | f | T | 21 | 30.0 | 8.5 | 4.2 | Heimdal | 7 | 0 | Johannes O Selje, Selje |
| 172 Ms Sjølivet | f k | T | 05 | 25.0 | 11.0 | 4.5 | Gideon | 5 | 0 | Vilhelm M Solheim, Barmsund |
| 173 Må Heimdal | f k | T | 16 | 29.0 | 7.0 | 3.0 | Nogva | 4 | 0 | P J Førstad, Ytre Stadlandet |
| 174 Må Gutten | f k | T | 19 | 25.0 | 7.5 | 3.5 | Klauset | 4 | 0 | Jetm P Ervik m fl, Ytre Stadlandet |
| 175 Må Kvikk | k | T | 13 | 27.0 | 6.0 | 3.0 | Klauset | 4 | 0 | Olai B Sjøstad, Stadlandet |
| 176 Må Høvdling | k | T | 21 | 26.0 | 8.0 | 3.0 | Norva | 4 | 0 | August A Hoddevik m fl, Drage |
| 177 Mj Lydia ⁴⁾ | t | T | 98 | 71.0 | 24.5 | 7.6 | Bolind. | 80 | 1 | Mathias A Honningsvåg, Ytre Stadlandet |
| 178 Må Skjold | k | T | 24 | 29.0 | 7.5 | 3.0 | Tenfj. | 5 | 0 | Peder S Hoddevik m fl, Drage |
| 179 Må Rapp | f k | T | 29 | 30.0 | 10.3 | 4.8 | Avance | 12 | 5 | Hamrebygdens Notlag, Selje |
| 180 Må Aladin | f | T | ? | 18.0 | 6.0 | 3.5 | Penta | 4 | 1 | Knut P Sandviknes, Arsheim |
| 181 Mk Steinar | k | T | 17 | 25.0 | 7.4 | 3.4 | Hein | 6 | 1 | A P Eltvik m fl, Ytre Stadlandet |
| 182 Må Kap | k | T | 22 | 30.0 | 7.0 | 3.0 | Nogva | 5 | 0 | Isak G Hoddevik m fl, Drage |
| 183 Mk Stathav | k h | T | 39 | 55.0 | 16.0 | 8.2 | Wichm. | 40 | 1 | Peder P Stave m fl, Stadlandet |
| 184 Må Snøgg | f | T | 19 | 20.0 | 5.0 | 1.7 | Motor | 3 | 0 | Mathias Lisæth, Selje |
| 185 Må Vesta | f k | T | 20 | 23.0 | 7.4 | 3.0 | Heimdal | 5 | 0 | Kirstin Lund, Flatraket i Nordfj. |
| 188 Mk Havnjos | k | T | 23 | 45.0 | 13.7 | 7.8 | Brunv. | 35 | 0 | L V Nordpold m fl, Barmsund |
| 189 Må Snøgg | f | T | 20 | 20.0 | 5.2 | 2.2 | Motor | 3 | 0 | Rasmus D Silden, Raudeberg |
| 191 Mk Real | k | T | 08 | 38.0 | 13.0 | 6.8 | Alpha | 16 | 1 | Jakob R Silden m fl, Raudeberg |
| 192 Må Sjøfuglen | k | T | 23 | 29.5 | 7.0 | 3.0 | Nogva | 5 | 0 | Gustav P Hoddevik, Drage |
| 193 Ms Andvake | k f | T | 08 | 47.0 | 15.6 | 7.5 | Skandia | 30 | 0 | O Osmundsvågs Notlag, Flatraket i Nordfjord |

SF-SD. Sogndal merkedistrikt.

| | | | | | | | | | | |
|----------------|-----|---|----|------|------|-----|---------|----|---|-----------------------------------|
| 1 4/Å Sleipner | f | T | 11 | 24.0 | 7.8 | 2.3 | — | — | 2 | Notlaget Sleipner, Sogndal i Sogn |
| 2 Ms Soli | t l | T | 18 | 40.0 | 16.0 | 7.0 | Skandia | 12 | 3 | Notlaget Kvikk, Sogndal i Sogn |
| 3 6/Å Eidet | f | T | 92 | 24.2 | 7.6 | 2.7 | — | — | 2 | Eidets Notlag, Kaupangerskogen |
| 4 6/Å — | f | T | 11 | 24.0 | 9.0 | 2.3 | — | — | 1 | Notlaget Fram, Sogndal i Sogn |
| 5 4/Å — | f | T | 10 | 19.1 | 6.7 | 2.4 | — | — | 2 | H I Husum m fl, Amla i Sogn |
| 6 Må — | f | T | 34 | 37.0 | 11.5 | 5.0 | Grei | 9 | 2 | Martin Ølmeim, Slinde |
| 7 6/Å — | f | T | 00 | 24.2 | 8.3 | 5.7 | — | — | 1 | Kaupanger Notlag, Kaupanger |

SF-SU. Solund merkedistrikt.

| | | | | | | | | | | |
|------------------------------|-------|---|----|------|------|-----|----------|----|---|------------------------------------|
| 1 Må Blåmand | k f t | T | 12 | 35.1 | 11.2 | 4.8 | Vestkyst | 12 | 0 | H H Indrevær, Husøy i Sogn |
| 2 Mg Bølgan | f k | T | 35 | 40.0 | 13.0 | 5.5 | Skandia | 16 | 1 | Rasmus L Trovåg m fl, Trovåg |
| 3 Må Sleipner | f | T | 10 | 27.6 | 9.3 | 3.0 | Gideon | 4 | 0 | Bertel L Trovåg, Kolgrov |
| 4 8/Å Notmann | f k | T | 23 | 32.5 | 11.0 | 4.0 | — | — | 0 | N B Kalgraf m fl, Kolgrov |
| 5 Må Snøgg | f | T | 26 | 22.3 | 6.8 | 3.2 | Snøgg | 5 | 0 | Thv A Leknesund, Buskøy |
| 6 Mk Lågefjord ⁵⁾ | k h | T | 19 | 60.0 | 14.5 | 6.4 | Bolind. | 32 | 0 | Paul R Lågv m fl, Lågv |
| 7 Må Kvikk | k | T | 32 | 21.0 | 6.0 | 2.5 | F. M. | 5 | 0 | Lyder K Hjønevåg, Kolgrov |
| 8 Ms Håbjør | h k | T | 17 | 49.0 | 17.0 | 5.5 | Rap | 22 | 2 | Andreas B Strand m fl, Lågv |
| 9 Ms Daglevs | k | T | 10 | 37.0 | 15.0 | 5.0 | Bolind. | 15 | 0 | R J Oddekalv m fl, Tangenes i Sogn |
| 10 Ms Freidig ⁶⁾ | f k | T | 12 | 29.0 | 9.0 | 3.5 | Bolind. | 17 | 0 | O Lundø m fl, Tangenes i Sogn |
| 11 Ms Hendy | f k l | T | 98 | 45.0 | 15.0 | 6.7 | Rap | 18 | 2 | H Tungodden, Nåra |
| 12 Må Prøven | ft | T | 90 | 28.0 | 10.0 | 2.5 | Gideon | 4 | 0 | Jakob H Tungodden m fl, Nåra |

| Farkostens nummer, art og navn | Anvendelse | Materiale | Byggeår | Langde | Bredde | Dybde | Maskin, navn | Antall HK | F. & fangstb. | Eierens (den korresponderende reders) navn og postadresse |
|--------------------------------------|------------|-----------|---------|--------|--------|-------|-----------------|-----------|---------------|--|
| 13 Må Torden skjold ¹⁾ | f | T'18 | | 33.0 | 10.0 | 5.0 | Rap | 14 | 0 | Olaf Trovåg, Nåra |
| 14 8/å — | k f | T'18 | | 34.0 | 13.0 | 4.0 | — | — | 1 | Olaf Trovåg, Nåra |
| 15 8/å — | k f | T'17 | | 34.0 | 12.0 | 4.0 | — | — | 1 | Olaf Trovåg, Nåra |
| 16 Ms Anna | k | T'? | | 41.0 | 15.0 | 6.0 | Skandia | 30 | 0 | Olaf J Trovåg, Nåra |
| 17 Mbf Flid | k t | T'06 | | 40.4 | 16.2 | 6.1 | Rap | 22 | 0 | Karl Larsen m fl, Kolgrov |
| 18 Må Orion | k | T'12 | | 31.9 | 11.7 | 5.3 | Heros | 8 | 0 | Johs O Kvalvik m fl, Husøy i Sogn |
| 21 8/å Finn | f k | T'23 | | 30.0 | 10.5 | 3.9 | — | — | 1 | Paul Takle m fl, Hardbakke |
| 22 Ms Firda | k | T'11 | | 41.0 | 15.5 | 6.0 | Wichm. | 20 | 0 | Hans P Gåsvær, Buskøy |
| 23 Ms Havsula | k | T'06 | | 39.0 | 14.0 | 5.0 | Gideon | 16 | 0 | Thormund P Gåsvær, Buskøy |
| 24 Må Fram | k f | T'31 | | 23.0 | 7.5 | 5.0 | Gideon | 6 | 0 | Rasmus Gåsvær, Buskøy |
| 26 Ms Dagny | k | T'11 | | 38.0 | 12.0 | 5.0 | Rap | 12 | 0 | Irgens Lending, Herviksbygda |
| 27 Må Ørnen | k f | T'92 | | 32.0 | 10.0 | 5.0 | Gideon | 6 | 6 | Lyder Lambrechts m fl, Nåra |
| 28 8/å Silden | f k | T'18 | | 25.0 | 8.0 | 3.5 | — | — | 0 | Johs O Kvalvik m fl, Husøy i Sogn |
| 29 6/å — | f k | T'18 | | 31.0 | 10.0 | 4.4 | — | — | 1 | Ludvik Trovåg, Nåra |
| 30 8/å Jonas | k f | T'? | | 28.0 | 10.0 | 4.0 | — | — | 1 | Tungoddens Nølag, Nåra |
| 31 Må Sabben | f | T'33 | | 24.8 | 8.3 | 3.3 | Sabb | 5 | 0 | Bernt Nyheim m fl, Kolgrov |
| 32 Må Avløp | f k | T'36 | | 28.7 | 9.6 | 4.2 | Union | 7 | 0 | Olai S Avløp m fl, Lågøy |
| 33 Ms Liv | k | T'19 | | 35.1 | 12.5 | 4.8 | Rapp | 12 | 0 | Ingeborg Hess, Buskøy |
| 34 Må Rask | k f | T'25 | | 28.7 | 9.6 | ? | Wichm. | 6 | 0 | Karolus Strand, Lågøy |
| 35 Mk Trio | k | T'17 | | 46.0 | 14.5 | 7.0 | Alpha | 18 | 1 | Nils B Einstad, Enstad |
| 36 Må Dristig | t | T'19 | | 24.4 | 8.5 | 4.0 | Ran | 7 | 0 | Rasmus P Lågøy, Lågøy |
| 38 Må Brødrene | f k | T'85 | | 27.0 | 10.0 | 4.0 | Wichm. | 8 | 0 | Vith. B Råke, Tangenes i Sogn |
| 39 Må Steindal ²⁾ | f | T'17 | | 35.0 | 11.0 | 5.0 | Rapp | 10 | 1 | Johan J Steindal, Tangenes i Sogn |
| 40 6/å Køller | k f | T'? | | 26.0 | 10.0 | 4.0 | — | — | 1 | Martinus M Leirvåg, Hardbakke |
| 41 Ms Truls | k | T'32 | | 35.0 | 11.0 | 4.5 | Union | 15 | 0 | Arnt Herland m fl, Husøy |
| 42 Må Sjøgutt | f | T'39 | | 22.0 | 6.0 | 2.8 | Sabb | 4 | 0 | Rasmus Eriksen, Tangenes i Sogn |
| 44 SÅ Aktiv | f k | T'13 | | 30.0 | 10.0 | 4.0 | — | — | 1 | H O Ravne, Tangenes i Sogn |
| 45 Må Høding | f | T'98 | | 28.0 | 9.0 | 4.0 | Rapp | 7 | 0 | Elias B Gulholm, Lågøy |
| 46 Må Sleipner | k | T'12 | | 33.0 | 12.0 | 5.0 | Gideon | 6 | 0 | Karl N Steinsøy, Herviksbygda |
| 47 Ms Johanne ³⁾ | k | T'19 | | 51.0 | 16.0 | 6.4 | Rapp | 45 | 1 | Nils E Stenøy, Buskøy |
| 48 Mk Majblomsten | k | T'11 | | 43.0 | 12.0 | 6.0 | Gideon | 14 | 0 | Nikolai Steinsø m fl, Buskøy |
| 49 Må Duen | f k | T'23 | | 21.2 | 8.5 | 3.7 | Sabb | 5 | 0 | Olai Espeland, Hardbakke |
| 50 Må Resolut | f | T'31 | | 23.9 | 7.6 | 3.2 | Rap | 5 | 0 | Harald Engevik, Enstad |
| 51 Ms Saren | l | T'? | | 44.8 | 16.4 | 7.3 | Verdan | 20 | 4 | Alfr. B Solnes, Tangenes i Sogn |
| 52 Må Sjøgutt | k | T'01 | | 40.3 | 11.7 | 5.3 | Gideon | 6 | 0 | E L Kråknes m fl, Herviksbygda |
| 53 Ms Als | k | T'13 | | 40.4 | 13.8 | 5.8 | Ran | 12 | 0 | Joh M Hugø m fl, Herviksbygda |
| 55 Må Skarnaglen | k | T'09 | | 30.0 | 9.0 | 5.0 | Gideon | 5 | 0 | P B Skarnaglen m fl, Enstad |
| 56 Ms Juni ⁴⁾ | f k | T'05 | | 40.0 | 13.0 | 7.0 | Rap | 12 | 0 | H T Hersvik, Herviksbygda |
| 57 8/å Lyn | f k | T'15 | | 30.3 | 11.4 | 4.8 | — | — | 1 | H O Færøvik, Buskøy |
| 58 Må Olaf | f t | T'83 | | 29.2 | 10.6 | 4.8 | Gideon | 4 | 0 | H O Færøvik, Buskøy |
| 59 Må Lågøfjord | k | T'20 | | 33.0 | 10.5 | 4.0 | Hein | 7 | 0 | Andreas E Færø, Buskøy |
| 61 Må Ny-Sabb | f k | T'32 | | 24.7 | 8.4 | 3.3 | Sabb | 5 | 0 | N A Kalgraf m fl, Kolgrov |
| 62 Må Mågøy | k f | T'37 | | 24.4 | 7.4 | 3.2 | Sabb | 5 | 0 | Karl J Storøy, Tangenes i Sogn |
| 63 SÅ Brødrene | k | T'? | | 30.0 | 9.0 | 4.0 | — | — | 1 | Johannes Dumben m fl, Enstad |
| 64 Må Trofast | f k | T'00 | | 30.0 | 9.0 | 5.0 | Hein | 7 | 0 | Kr H Dumben m fl, Enstad |
| 65 Må Tore | k | T'09 | | 31.9 | 10.2 | 4.7 | Gideon | 6 | 0 | Kristian J Sandvik, Enstad |
| 66 Mbf Lykken | f k | T'37 | | 25.5 | 8.8 | 3.6 | Sabb | 5 | 0 | A P Strømmen m fl, Kolgrov |
| 67 Ms Husefiell | f k | T'21 | | 38.0 | 13.0 | 5.5 | Rap | 12 | 0 | Thomas Hugø m fl, Herviksbygda |
| 68 Må Arnoll ⁵⁾ | f k | T'18 | | 34.0 | 11.3 | 4.8 | Rapp | 17 | 1 | Oluf L Strømmen m fl, Kolgrov |

1) Omb. 1927. 2) Omb. 1937. 3) Omb. 1935. 4) Om. 1925. 5) Omb. 1931.

Reassuranseinstituttet for Fiskefarkoster

Handelens & Sjøfartens Hus, Postboks 100, Bergen

| Farkostens nummer, art og navn | Anvendelse | Materiale | Byggeår | Lengde | Bredde | Dybde | Maskin, navn | Antall HK | F. & fangstb. | Eierens (den korresponderende reders) navn og postadresse |
|-----------------------------------|------------|-----------|---------|--------|--------|-------|-----------------|-----------|---------------|--|
| 69 Ms Anna | k | T | 96 | 42.5 | 15.9 | 6.4 | Gideon | 16 | 0 | H O Færevik, Buskøy |
| 70 Ms Lykken | k | T | 07 | 30.0 | 11.4 | 5.0 | Aktiv | 7 | 0 | Anton E Utvær, Husøy i Sogn |
| 71 Ms Venus | k | T | 04 | 39.0 | 14.0 | 6.3 | Gideon | 13 | 0 | Andreas E Færø, Buskøy |
| 72 Ms Færøy | k | T | 11 | 36.2 | 11.6 | 5.6 | Ideal | 12 | 0 | Petter A Færø, Buskøy |
| 73 Ms Olga | k | T | 10 | 40.0 | 13.4 | 6.3 | Nordlys | 18 | 0 | Andreas F Hjønnvåg, Kolgrov |
| 75 Må Norevik | f k t | T | 12 | 25.0 | 9.0 | 3.0 | Hein | 4 | 0 | Sigurd A Ytreøy, Tangenes i Sogn |
| 76 Må Snøgg | f | T | 32 | 26.0 | 9.0 | 4.5 | Sabb | 5 | 0 | Martinus A Hjønnvåg, Kolgrov |
| 77 Ms Ragnhild | lf | T | 06 | 48.0 | 14.0 | 6.0 | Søderb. | 20 | 0 | H O Ravnø m fl, Tangenes i Sogn |
| 78 ?/å Wiking | f | T | 10 | 31.9 | 10.9 | 3.7 | — | — | 0 | B O Ravnø, Tangenes i Sogn |
| 79 Mbf Kvik | k f | T | 12 | 30.8 | 10.5 | 3.7 | Hein | 7 | 1 | Johs. Ørnehaug m fl, Tangenes i S. |
| 80 8/å — | f k | T | ? | 27.0 | 9.0 | 4.5 | — | — | 1 | Ole M Utvær, Husøy i Sogn |
| 81 Mk Stølsgut | f k h | T | 18 | 56.0 | 14.5 | 7.3 | Grei | 25 | 0 | Johs Stølen, Herviksbygda |
| 82 Må Elegant | k | T | 13 | 32.0 | 10.0 | 4.5 | Hein | 7 | 0 | Kristian Lillehjem m fl, Kolgrov |
| 83 Ms Vårblomst | k | T | ? | 39.0 | 12.0 | 4.2 | Hein | 6 | 0 | Hans M Strand, Lågøy |
| 84 Må Havsulen | f | T | 22 | 24.6 | 8.8 | 3.3 | Wichm. | 5 | 0 | Leonhard Hjønnvåg, Kolgrov |
| 85 Må Kvikk | k f | T | 30 | 27.0 | 10.0 | 5.0 | Rap | 10 | 0 | J J Steindal, Tangenes i Sogn |
| 86 Ms Mågen | f k | T | 16 | 44.6 | 13.8 | 6.4 | Union | 20 | 1 | H T Ytrøy m fl, Tangenes i Sogn |
| 87 8/å — | f | T | ? | 36.1 | 12.7 | 4.8 | — | — | 0 | H T Ytrøy m fl, Tangenes i Sogn |
| 89 8/å Løven | k f | T | 10 | 29.0 | 8.0 | 4.0 | — | — | 1 | J Ørnehaug m fl, Tangenes i Sogn |
| 90 ?/å Odin | f | T | 28 | 27.0 | 9.5 | 3.5 | — | — | 1 | Hans O Stensund m fl, Hardbakke |
| 91 Må Håbet | k f | T | 27 | 31.0 | 10.0 | 6.0 | Rap | 6 | 0 | Gunnar H Hersvik, Herviksbygda |
| 92 Må Trio | f k | T | 31 | 24.4 | 7.9 | 3.2 | Sabb | 5 | 0 | E J Råke m fl, Hardbakke |
| 93 8/å Aslaug | f k | T | 19 | 30.0 | 6.9 | 3.7 | — | — | 1 | Ole Johan Strømmen, Kolgrov |
| 94 Mk Fremad 2 | kl | T | 88 | 57.5 | 16.2 | 7.3 | Wichm. | 40 | 0 | Truls S Pollen m fl, Hardbakke |
| 95 Må Vidar ¹⁾ | k f | T | 60 | 29.0 | 11.0 | 4.5 | Gideon | 5 | 0 | Otto T Indrevær, Husøy i Sogn |
| 96 Må Håkon ²⁾ | k f | T | 12 | 32.0 | 11.0 | 4.5 | Stabil | 12 | 0 | Harald Strandheim m fl, Enstad |
| 97 8/å Sigurd | f | T | 18 | 34.0 | 10.0 | 4.5 | — | — | 1 | M S Leirvåg m fl, Hardbakke |
| 98 6/å Svint | f k | T | 36 | 25.5 | 8.5 | 3.2 | — | — | 1 | Henrik O Rånøy m fl, Tangenes i Sogn |
| 99 Ms Juno | k | T | 14 | 39.0 | 14.0 | 6.0 | Skandia | 10 | 0 | Toralf Lending m fl, Herviksbygda |
| 100 Ms Liv | k | T | 06 | 35.7 | 13.4 | 5.4 | Hein | 10 | 1 | Ole J Færø, Buskøy |
| 101 Ms Kongshøi | k h | T | 15 | 42.0 | 14.5 | 6.3 | Union | 30 | 1 | Ole J Færø m fl, Buskøy |
| 102 Må Fram | k | T | 05 | 21.0 | 6.8 | 3.0 | Wichm. | 2 | 0 | Johan Hagen, Herviksbygda |
| 103 Må Wichmann | k | T | 15 | 24.0 | 6.0 | 3.0 | Wichm. | 4 | 0 | Thormod P Gåsvær m fl, Buskøy |
| 104 Må Håkon | k f | T | 39 | 26.0 | 9.0 | 5.0 | Volda | 7 | 0 | Ola H Ytreøy, Ytreøygrend |
| 106 Ms Liv | k | T | 38 | 44.6 | 14.3 | 6.4 | Rapp | 22 | 0 | Johs. A Kråkås, Nese fjord |
| 107 Må Wergeland ³⁾ | f | T | 12 | 29.4 | 10.9 | 4.4 | Rap | 17 | 1 | Ole L Pollen m fl, Hardbakke |
| 108 Må Lyderhorn | k f | T | 86 | 28.0 | 10.0 | 5.0 | Gideon | 4 | 0 | S H Vaulen, Herviksbygda |
| 109 Må Proven | k f | T | ? | 29.5 | 10.0 | 4.4 | Gideon | 4 | 0 | Lorentz E Ødejord, Kolgrov |
| 110 Må Fram ⁴⁾ | t | T | ? | 30.8 | 10.6 | 5.0 | Rapp | 10 | 0 | A P Ytreøy, Ytreøygrend |
| 111 Må Snøge | k f | T | 22 | 22.0 | 6.0 | 3.5 | Rap | 4 | 0 | J Krogenæs, Herviksbygda |
| 112 Må Brødrene ⁵⁾ | k f | T | 23 | 27.6 | 8.5 | 5.3 | Rap | 4 | 0 | Bernh. J Hersvik, Herviksbygda |
| 113 8/å — | f | T | 18 | 31.0 | 11.0 | 3.5 | — | — | 1 | Ole Indrøe m fl, Tangenes i Sogn |
| 114 Må Venus | f k | T | 19 | 27.0 | 8.5 | 3.5 | Rap | 8 | 0 | Ole H Indrøe m fl, Tangenes i Sogn |
| 115 Må Notholm | f | T | 37 | 34.2 | 12.7 | 6.4 | Rapp | 22 | 1 | Henrik Ravnøy m fl, Tangenes i Sogn |
| 116 Må Svanen | t | T | 07 | 27.9 | 10.2 | 4.0 | Bolind. | 8 | 0 | Andr. B Indrøe, Indrøy |
| 117 8/å — | k | T | 18 | 31.4 | 11.2 | 4.1 | — | — | 1 | J J Oddekalv m fl, Tangenes i S |
| 118 Mk Hjørdis | t l | T | ? | 42.0 | 13.7 | 4.8 | Trygg | 20 | 0 | Lauritz N Råke, Hardbakke |
| 119 Må Huly | k f | T | 98 | 23.0 | 4.5 | 3.0 | Rap | 4 | 0 | H H Hersvik m fl, Herviksbygda |
| 120 8/å Viking | f | T | 19 | 32.0 | 10.0 | 4.0 | — | — | 1 | A S Ytrø, Tangenes i Sogn |
| 122 Må Stølsvik | t k | T | 13 | 31.0 | 9.5 | 5.0 | Gideon | 6 | 0 | Lorents E Stølsvik, Herviksbygda |
| 123 8/å Godnok | f | T | 12 | 28.0 | 8.0 | 3.0 | — | — | 0 | A S Ytrø, Tangenes i Sogn |

| Farkostens nummer, art og navn | Anvendelse | Materiale | Byggår | Lengde | Bredde | Dybde | Maskin, navn | Antall HK | F. & fangstb. | Eierens (den korresponderende reders) navn og postadresse |
|-----------------------------------|------------|-----------|--------|--------|--------|-------|-----------------|-----------|---------------|--|
| 125 8/å Snøgg | f | T | 10 | 25.0 | 5.0 | 3.4 | — | — | 0 | Nikolai Kalgraff, Kolgrov |
| 126 Må Fram | k | T | 20 | 24.0 | 8.0 | 4.0 | Statt | 5 | 0 | Konrad Herland, Husøy i Sogn |
| 127 6/å — | k f | T | 00 | 30.0 | 6.0 | 3.0 | — | — | 0 | Olaiv B Rørdal, Kolgrov |
| 128 Ms Viktoria | k | T | ? | 35.0 | 13.5 | 6.0 | Hein | 10 | 0 | Einar K Vadsø m fl, Buskøy |
| 129 Mk Hugnad ¹⁾ | l | T | 15 | 43.0 | 12.5 | 6.0 | Avance | 15 | 4 | Wilhelm Færø, Buskøy |
| 130 6/å — | f | T | 08 | 25.5 | 11.0 | 3.0 | — | — | 0 | Johan Nessen m fl, Hardbakke |
| 131 Må Meteor | f | T | 20 | 18.0 | 4.0 | 3.0 | Wichm. | 2 | 0 | Anton Hersberg, Enstad |
| 132 Må Brødrene | k f | T | 85 | 33.5 | 11.5 | 5.0 | Rap | 7 | 0 | J Johannessen m fl, Husøy i Sogn |
| 133 6/å Hesten | f f | T | 24 | 30.0 | 9.0 | 4.0 | — | — | 0 | H G Notø m fl, Husøy i Sogn |
| 134 4/å — | f | T | 15 | 16.0 | 6.0 | 3.0 | — | — | 0 | H G Notø m fl, Husøy i Sogn |
| 135 Må Von | k | T | 07 | 25.0 | 6.0 | 3.0 | Rap | 4 | 0 | Nikolai A Stensø, Buskøy |
| 136 Må Teisten | k | T | 02 | 20.0 | 6.0 | 3.0 | Meteor | 3 | 0 | Petter H Leknesund, Buskøy |
| 137 6/å Rap | f | T | 18 | 30.0 | 10.0 | 4.0 | — | — | 0 | Jakob J Teinenes m fl, Kolgrov |
| 138 Må Hopen | k | T | 00 | 32.0 | 12.0 | 5.0 | Gideon | 6 | 0 | Jakob J Hop m fl, Hardbakke |
| 139 8/å — | f | T | 95 | 27.0 | 11.0 | 4.0 | — | — | 1 | Johan J Hop, Hardbakke |
| 140 Må Svensken | f | T | ? | 18.1 | 6.4 | 4.2 | Rap | 4 | 0 | Nils A Færø, Herviksbygda |
| 141 Må Prøven | f f | T | 19 | 23.5 | 6.3 | 2.5 | Favorit | 4 | 0 | Mathias A Storevik, Krakhella |
| 143 6/å Kvik | f | T | 11 | 29.0 | 7.0 | 4.0 | — | — | 1 | Jakob J Teinenes m fl, Kolgrov |
| 144 Må Lillegutt | f | T | 33 | 28.7 | 8.4 | 5.3 | Sabb | 5 | 0 | Jakob Teinenes, Kolgrov |
| 145 Må Rask | f k | T | 10 | 23.0 | 8.8 | 2.8 | Rap | 5 | 0 | Petter Norevåg m fl, Kolgrov |
| 147 Må Duen | k | T | 34 | 27.0 | 9.0 | 5.0 | Rapp | 7 | 0 | Karl K Våge, Kolgrov |
| 148 Må Bjørn | k f | T | 16 | 30.5 | 10.2 | 3.8 | Rapp | 10 | 3 | M F Steindal, Tangenes i Sogn |
| 149 Ms Gjertrud | f k | T | 12 | 29.8 | 12.0 | 5.4 | Alpha | 8 | 0 | Lyder Sveholm, Kolgrov |
| 150 Mbf Steinar | t | T | 38 | 26.0 | 9.8 | 3.5 | Sabb | 5 | 0 | Herman A Leknesund m fl, Buskøy |
| 151 Må Atlanta | f | T | 18 | 22.0 | 6.0 | 3.0 | Atlanta | 4 | 0 | Johs O Næsheim, Buskøy |
| 153 Må Rap ²⁾ | k | T | 21 | 24.0 | 6.5 | 3.5 | Rap | 7 | 0 | Johs O Garen, Husøy i Sogn |
| 154 Må Sjøhelt | f | T | ? | 19.6 | 4.8 | 2.0 | Stand. | 4 | 0 | Kristoffer Kværhellen, Kolgrov |
| 155 Må Tor | k f | T | 12 | 24.0 | 4.5 | 3.0 | Skandia | 5 | 0 | Ivar L Nessøy, Hardbakke |
| 156 Må Sjøfuglen | k | T | 21 | 24.0 | 7.0 | 3.0 | Wichm. | 3 | 0 | Andreas Halvorsen, Krakhella |
| 157 Må Sjøgutt | f | T | 35 | 26.6 | 9.6 | 4.2 | Sabb | 5 | 0 | Oddbjørg Hermandsen, Kolgrov |
| 158 Må Kvik | k f | T | 97 | 21.8 | 5.9 | 2.9 | Gideon | 5 | 0 | Hans K Hagen, Herviksbygda |
| 159 Må Nøkken | f k t | T | 21 | 28.7 | 9.3 | 3.6 | Wichm. | 6 | 0 | Fredrik Hjønnvåg m fl, Kolgrov |
| 160 Mk Stål I | h k t | T | 18 | 54.2 | 16.0 | 7.0 | Wichm. | 40 | 0 | K Berntsen, Tangenes i Sogn |
| 162 Må Heim | f | T | 37 | 26.6 | 8.4 | 4.2 | Sabb | 5 | 0 | Jofred Rørdal, Kolgrov |
| 163 Må Ørnen | f | T | 17 | 28.0 | 8.0 | 4.0 | Sabb | 5 | 0 | Johs. G Oddekalv m fl, Indrøy |
| 164 8/å Bravo | k f | T | ? | 30.0 | 10.0 | 4.0 | — | — | 1 | Ole J Indrevær, Husøy i Sogn |
| 165 Må Ingemund | k f | T | 33 | 28.7 | 7.4 | 3.7 | N.D.M. | 6 | 0 | Johan Færøy, Herviksbygda |
| 166 8/å — | f | T | 10 | 31.9 | 11.7 | 3.2 | — | — | 1 | Petter O Hjønnvåg, Kolgrov |
| 167 6/å Mågen | f | T | ? | 20.0 | ? | ? | — | — | 0 | Ole Soldal, Kolgrov |
| 168 Må Von | k f | T | 03 | 25.0 | 8.0 | 3.5 | Sterk | 5 | 0 | O L Valland, Herviksbygda |
| 171 Ms Duen 1 ³⁾ | f k | T | 35 | 42.5 | 12.0 | 6.0 | Wichm. | 12 | 0 | Joh. J Steindal m fl, Tangenes i Sogn |
| 172 Må Streif | f | T | 17 | 22.3 | 5.3 | 2.1 | Sleipner | 3 | 0 | Nils E Steinsøy, Buskøy |
| 173 Må Fremad | f | T | 34 | 27.6 | 7.4 | 3.2 | Sabb | 5 | 0 | Nic K Ytresøy, Tangenes i Sogn |
| 174 Ms Sirafjord | k f | T | 16 | 51.5 | 16.0 | 7.0 | Grei | 26 | 0 | L E Stølsvik m fl, Herviksbygda |
| 175 8/å Steiner | f | T | 20 | 30.0 | 10.0 | 3.8 | — | — | 0 | M F Stendal m fl, Tangenes i Sogn |
| 176 8/å Farmann | f | T | 25 | 30.0 | 10.0 | 4.0 | — | — | 1 | H Ravnø m fl, Tangenes i Sogn |

1) Omb. 1935. 2) Omb. 1933. 3) Omb. 1938.

Forlang CAMPBELL ANDERSEN'S FISKEREDSKAPER

MONTERT NOT — NOTLIN — TAUG — SNØRER ETC.

Telegr.adr. Campelco — Rikstelefon 10423. Fabrikk og barkeri 99100

| Farkostens nummer, art og navn | Anvendelse | Materiale | Byggår | Langde | Bredde | Dybde | Maskin, navn | Antall HK | F. & fangstb. | Eierens (den korresponderende reders) navn og postadresse |
|-----------------------------------|------------|-----------|--------|--------|--------|-------|-----------------|-----------|---------------|--|
| 177 6/å Teisten | f | T | 25 | 28.0 | 9.0 | 5.0 | — | — | 0 | Einar L Saltskår, Buskøy |
| 178 8/å Kvalen | f | T | 23 | 33.0 | 11.0 | 6.0 | — | — | 0 | Einar L Saltskår m fl, Buskøy |
| 179 8/å Løven | f | T | 17 | 32.0 | 11.0 | 5.0 | — | — | 0 | Karsten A Sveholm, Kolgrov |
| 180 8/å Bjørnen | f | T | 18 | 30.0 | 10.0 | 4.0 | — | — | 0 | Kristian Lilleheim, Kolgrov |
| 181 Må Roald 2 | k f | T | 33 | 32.0 | 10.0 | 6.0 | Avance | 8 | 1 | Joh. B Nesøy m fl, Hardbakke |
| 182 Må Heimdal | k | T | 26 | 24.0 | 7.0 | 3.0 | Heimdal | 5 | 0 | B H Yttreøy, Tangenes i Sogn |
| 184 Må Kvikk | k f | T | 32 | 28.0 | 8.0 | 4.0 | Wichm. | 7 | 0 | Konrad O Notø, Husøy i Sogn |
| 185 8/å — | f | T | 20 | 31.9 | 11.2 | 3.6 | — | — | 0 | E J Storøy m fl, Tangenes i Sogn |
| 186 8/å Mågen | f | T | 27 | 30.0 | 10.0 | 4.0 | — | — | 0 | Einar L Saltskår m fl, Buskøy |
| 187 Ms Helga | k l | T | 16 | 44.0 | 14.4 | 7.0 | Wichm. | 22 | 0 | Einar L Saltskår m fl, Buskøy |
| 188 Ms Svanen ¹⁾ | k | T | 02 | 45.0 | 13.0 | 7.0 | Avance | 20 | 0 | Tormod P Gåsvær m fl, Buskøy |
| 189 Må Kvikk | f | T | 26 | 28.0 | 8.0 | 5.0 | Rapp | 10 | 0 | Alfred K Sveholm, Kolgrov |
| 190 Må Kvikk ²⁾ | f | T | 28 | 27.6 | 10.0 | 4.2 | Rapp | 10 | 0 | Arnold A Indrevær, Husøy i Sogn |
| 191 Må Trio | t f | T | 19 | 32.8 | 10.4 | 3.7 | Stærkod. | 6 | 0 | Henrik Bastiansen, Kolgrov |
| 192 Må Utvær ³⁾ | k t | T | 19 | 28.0 | 8.7 | 4.0 | Rap | 8 | 0 | Harald Henriksen, Husøy i Sogn |
| 193 8/å Kvikk | f | T | 28 | 30.3 | 10.5 | 4.1 | — | — | 0 | Bernh. Ravnø, Tangenes i Sogn |
| 194 6/å Samson | f | T | 28 | 26.4 | 9.7 | 3.3 | — | — | 0 | Lyder Kråkenes m fl, Hardbakke |
| 195 Mk Marie | f k | T | ? | 39.2 | 15.8 | 5.8 | Wichm. | 19 | ? | Tomas O Lien m fl, Hardbakke |
| 196 Må Krasin | f | T | 28 | 29.7 | 10.6 | 3.4 | Wichm. | 12 | 1 | Andreas K Lilleheim, Kolgrov |
| 197 8/å Thor | f | T | 28 | 28.0 | 9.0 | 3.4 | — | — | 1 | Martin Nessen m fl, Nese fjord |
| 198 Må Båsfjord | k f | T | 16 | 33.0 | 11.0 | 4.0 | Rap | 9 | 0 | Vilhelm Færøy, Buskøy |
| 200 Må Fangst | k | T | 28 | 31.9 | 10.1 | 5.3 | Rap | 10 | 0 | Ingv. J Lundø m fl, Tangenes i S. |
| 201 Må Fiskaren | f | T | 20 | 24.0 | 7.0 | 3.5 | Rapp | 5 | 0 | Herman Henriksen, Lågøy |
| 202 Må Brødrene | k | T | 22 | 25.3 | 8.2 | 4.0 | Rap | 6 | 0 | Andreas O Leknesund, Buskøy |
| 203 Må Aslaug | k f | T | 25 | 31.9 | 10.6 | 5.3 | Rapp | 8 | 0 | Rasm. B Ravnøy, Tangenes i Sogn |
| 204 8/å Leif | f | T | 10 | 35.0 | 12.0 | 4.0 | — | — | 1 | Tomas M Hugø m fl, Herviksbygda |
| 205 4/å Fram | f | T | 28 | 31.3 | 10.4 | 4.0 | — | — | 1 | Kristoffer Hagen, Lågøy |
| 206 Må Stabil | f | T | 29 | 33.0 | 11.0 | 5.0 | Stabil | 10 | 1 | Kristoffer Hagen, Lågøy |
| 207 6/å Laxen | k f | T | 29 | 30.0 | 7.0 | 4.0 | — | — | 1 | Lyder L Saltskår, Buskøy |
| 208 Må Lågøy | k f | T | 25 | 30.0 | 12.0 | 4.0 | Gideon | 6 | 1 | Paul R Lågo, Lågøy |
| 210 Ms Duen ⁴⁾ | l k f | T | 14 | 44.0 | 16.0 | 7.0 | Wichm. | 20 | 0 | Nils O Stensund m fl, Hardbakke |
| 211 8/å Havmann | k f | T | 29 | 29.0 | 9.0 | 4.0 | — | — | 1 | David L Saltskår, Buskøy |
| 212 Må Kjell | f k | T | 28 | 23.4 | 7.6 | 3.7 | Wichm. | 4 | 0 | Sverre M Aøy, Hardbakke |
| 213 8/å Humlevåg | f k | T | ? | 26.0 | 8.5 | 3.5 | — | — | 1 | Johs. B Nesse m fl, Hardbakke |
| 214 8/å Viking I | f k | T | ? | 30.9 | 10.4 | 4.0 | — | — | 1 | Albert Simmerøy, Hardbakke |
| 215 Må Fram | k f | T | 13 | 31.0 | 11.0 | 4.0 | Gideon | 11 | 1 | Sigurd K Strand, Lågøy |
| 216 Ms Delfin | k f | T | 21 | 41.3 | 14.2 | 5.2 | Nordlys | 18 | 3 | Lyder Lambrechts, Næra |
| 217 8/å Halftan | k f | T | 28 | 30.7 | 11.2 | 4.2 | — | — | 1 | B A Strømmen m fl, Kolgrov |
| 218 8/å Strand | k f | T | 29 | 31.9 | 10.6 | 3.8 | — | — | 1 | Andreas Strand m fl, Lågøy |
| 219 Ms Dagmar 2 | k h | T | 32 | 50.0 | 17.0 | 7.7 | Steinb. | 30 | 3 | Lyder D Saltskår, Buskøy |
| 220 8/å Indrevær | k f | T | 28 | 30.0 | 9.8 | 3.8 | — | — | 1 | Ih O Indrebø, Husøy i Sogn |
| 221 Må Brilliant | k f | T | 29 | 26.5 | 9.1 | 3.8 | Wichm. | 5 | 0 | Martinus S Notøy, Husøy i Sogn |
| 222 6/å Lettvint | k f | T | 29 | 30.0 | 9.0 | 3.0 | — | — | 1 | Johs J Garen, Husøy i Sogn |
| 223 8/å Kvalen | k f | T | 29 | 29.0 | 8.8 | 3.8 | — | — | 1 | Johs O Kvalvik, Husøy i Sogn |
| 224 Må Ingeborg | k f | T | 29 | 34.0 | 9.0 | 5.0 | Union | 7 | 1 | Ole Johan Straumen, Kolgrov |
| 225 8/å Ludo | f k | T | 29 | 32.0 | 10.0 | 5.0 | — | — | 1 | Osv. Strømmen m fl, Kolgrov |
| 226 6/å Snurpedoria | f k | T | ? | 25.5 | 7.4 | 3.2 | — | — | 1 | Irgens Lending, Hersvikbygda |
| 227 6/å Bentsen | k f | T | ? | 29.2 | 9.6 | 3.7 | — | — | 1 | Sigurd L Trovåg, Næra |
| 228 Ms Henriette | k f | T | ? | 40.0 | 13.0 | 6.0 | Dux | 12 | 0 | Johs O Nesheim m fl, Buskøy |
| 229 6/å Laksen | k f | T | ? | 24.0 | 8.5 | 3.5 | — | — | 1 | Irgens Lending, Hersvikbygda |
| 230 Må Fram | k f | T | 29 | 30.0 | 9.0 | 5.0 | Union | 10 | 1 | Sak I Lending m fl, Hersvikbygda |
| 231 Må Sabb | k f | T | 28 | 25.0 | 7.0 | 4.0 | Sabb | 5 | 0 | Johs. Larsen, Straumen, Kolgrov |
| 232 6/å Farman | k f | T | 30 | 27.0 | 9.0 | 4.5 | — | — | 1 | Bjarne V Færøy, Buskøy |
| 233 8/å Silden | k f | T | 29 | 28.7 | 10.2 | 3.8 | — | — | 1 | Lauritz Stølen m fl, Hersvikbygda |

| Farkostens nummer, art og navn | | Anvendelse | Materiale | Byggeår | Lengde | Bredde | Dybde | Maskin, navn | Antall HK | F. & fangstb. | Eierens (den korresponderende reders) navn og postadresse |
|--------------------------------|------------------------|------------|-----------|---------|--------|--------|-------|--------------|-----------|---------------|---|
| 234 | Må Kvikk | f | T | '30 | 23.0 | 7.3 | 3.0 | Sabb | 5 | 0 | R Johannesen, Inderøy i Solund |
| 235 | Må Sabb I | f | T | '30 | 24.0 | 7.0 | 3.0 | Sabb | 5 | 0 | Joh Oddekaly, Tangenes i Sogn |
| 236 | Må Djørv ¹⁾ | f k | T | '10 | 25.0 | 8.0 | 5.0 | Gideon | 4 | 0 | Herman Hjøneevåg, Kolgrov |
| 237 | Må Alken ²⁾ | f k | T | '29 | 32.0 | 11.5 | 7.0 | Wichm. | 12 | 1 | T H Ytøy m fl, Tangenes i Sogn |
| 238 | Må Solblink | f k | T | '36 | 28.7 | 9.6 | 7.4 | Union | 7 | 0 | Sigv. Lundøy, Tangenes i Sogn |
| 239 | ?/å Svoldal | f k | T | '30 | 24.0 | 6.5 | 3.5 | — | — | 1 | Irgens S Lending, Hersvikbygda |
| 240 | Må Thor | f k | T | '30 | 38.2 | 12.3 | 5.7 | Rap | 17 | 1 | Hans O Stensund m fl, Steinsund |
| 241 | 6/å Kastor | f k | T | '? | 28.7 | 8.5 | 4.2 | — | — | 1 | Sigurd Trovåg m fl, Nåra |
| 242 | Ms Osen | f | T | '07 | 31.0 | 10.0 | 7.5 | Gideon | 5 | 0 | Petter G Indrevær, Husøy i Sogn |
| 243 | Ms Kvikk | f k | T | '15 | 26.3 | 7.4 | 3.7 | Alpha | 5 | 1 | Bertel L Trovåg, Kolgrov |
| 244 | Må Fiskaren | f k | T | '30 | 30.8 | 8.5 | 4.7 | Rap | 7 | 0 | Henrik G Notøy, Husøy i Sogn |
| 245 | 8/å Roald | f k | T | '30 | 29.5 | 10.5 | 4.0 | — | — | 1 | Johs. B Næsøy m fl, Hardbakke |
| 246 | Må Finn | f k | T | '30 | 29.0 | 10.0 | 4.0 | N.M.D. | 10 | 1 | A B Ravnø, Tangenes i Sogn |
| 247 | 8/å Havglimt | f k | T | '30 | 29.8 | 10.6 | 4.2 | — | — | 1 | Anton M Søreivåg, Kolgrov |
| 248 | Må Fix | f | T | '32 | 26.0 | 7.4 | 3.2 | Gideon | 5 | 0 | Jørgen O Trovåg, Nåra |
| 249 | 12/å Lom | f k | T | '31 | 31.9 | 10.6 | 4.2 | — | — | 1 | Karl K Herland, Husøy i Sogn |
| 250 | 8/å Prøven | f k | T | '? | 31.9 | 10.6 | 3.2 | — | — | 1 | Fredrik Hjøneevåg, Kolgrov |
| 251 | Må Hjøneborg | k f t | T | '30 | 36.0 | 12.0 | 5.0 | Wichm. | 16 | 1 | Fredrik Hjøneevåg, Kolgrov |
| 252 | Må Sjøgutt | k f | T | '30 | 33.0 | 9.8 | 4.7 | Wichm. | 12 | 1 | Einar L Saltskår, Buskøy |
| 253 | Må Nordmann | k f | T | '30 | 31.0 | 8.0 | 4.0 | Gideon | 10 | 1 | Lyder L Saltskår, Buskøy |
| 254 | 8/å Notmann | k f | T | '28 | 29.0 | 10.0 | 3.0 | — | — | 1 | Jørgen K Våge m fl, Kolgrov |
| 255 | 6/å Makrellen | k f | T | '90 | 30.0 | 8.0 | 4.0 | — | — | 1 | Hanna Eide, Nesefjord |
| 256 | 6/å Trond | k f | T | '27 | 26.6 | 9.6 | 3.2 | — | — | 1 | J J Stendal m fl, Tangenes i Sogn |
| 257 | Må Rask ³⁾ | k f | T | '33 | 30.0 | 10.0 | 5.0 | Union | 10 | 1 | Sigt. N Røsdal m fl, Kolgrov |
| 258 | Må Trypp | f | T | '25 | 28.0 | 9.5 | 3.0 | Tryg | 6 | 0 | Gjert J Hersvik, Hersvikbygda |
| 259 | 6/å Kamp | f | T | '29 | 28.0 | 9.0 | 3.0 | — | — | 1 | Knut J Kalgroff m fl, Kolgrov |
| 260 | 8/å Seier | f k | T | '29 | 30.0 | 10.3 | 3.8 | — | — | 1 | Knut J Kalgroff m fl, Kolgrov |
| 261 | 8/å Kvalen | f k | T | '? | 30.0 | 9.0 | 5.0 | — | — | 1 | Nils B Einstad, Einstad |
| 262 | ?/å Nordmann | f k | T | '30 | 29.7 | 11.0 | 3.9 | — | — | 1 | Lyder Lambrechts, Nåra |
| 263 | 8/å Odden | k f | T | '30 | 27.8 | 9.8 | 3.8 | — | — | 1 | H J Tungo, den m fl, Nåra |
| 264 | 6/å Skarnagel | k f | T | '95 | 26.6 | 8.5 | 4.2 | — | — | 1 | Peter B Skarnagel m fl, Einstad |
| 265 | Må Berting | f k | T | '30 | 27.0 | 9.0 | 5.0 | Rapp | 7 | 2 | Halvar S Krakhella, Krakhella |
| 266 | 8/å Fremad | k f | T | '? | 30.0 | 9.0 | 5.0 | — | — | 1 | Johs. O Oddekaly, Tangenes i Sogn |
| 267 | Må Viggen 2 | f k | T | '37 | 27.9 | 9.0 | 4.0 | Union | 7 | 0 | Ola B Ytroy m fl, Ytroyrend |
| 268 | Må Teisten | f | T | '23 | 20.0 | 6.0 | 3.5 | F. M. | 5 | 0 | P J Stølsvik, Herviksbygda |
| 269 | 6/å Doris | f k | T | '? | 27.1 | 7.6 | 3.3 | — | — | 1 | Bertel K Gildrenes, Nåra |
| 270 | Må Brødrene | f k | T | '30 | 25.5 | 9.2 | 3.9 | Sabb | 5 | 0 | Hans A Lien m fl, Hardbakke |
| 271 | Må Mars | f k | T | '31 | 25.0 | 8.5 | 3.2 | Sabb | 5 | 0 | Berent Mårstig, Lågøy |
| 272 | Må Einar | f k | T | '30 | 33.5 | 10.5 | 5.0 | Wichm. | 12 | 1 | Andreas E Færøy, Buskøy |
| 273 | 6/å Teisten | f k | T | '28 | 25.5 | 7.4 | 3.2 | — | — | 1 | Rikard Eilund m fl, Einstad |
| 274 | 8/å Notmann | f k | T | '29 | 28.7 | 10.2 | 4.1 | Gideon | 6 | 1 | Harald P Engevik, Einstad |
| 275 | 8/å Vestmann | f k | T | '30 | 28.0 | 10.0 | 5.0 | — | — | 1 | Peder Johan Gåsvær, Buskøy |
| 276 | Må Heim | f k | T | '30 | 26.0 | 8.0 | 5.0 | Sabb | 5 | 0 | Olav L Midtbø, Buskøy |
| 277 | Må Wichmann | f k | T | '31 | 26.6 | 9.6 | 3.8 | Wichm. | 6 | 0 | Bernt K Strand m fl, Lågøy |
| 278 | 8/å Real | f k | T | '18 | 31.0 | 10.5 | 5.6 | — | — | 1 | Johs J Stølen m fl, Hersvikbygda |
| 279 | 8/å Håbet | f k | T | '? | 30.0 | 10.0 | 3.0 | — | — | 1 | Andreas Halvorsen, Krakhella |
| 280 | 8/å Prøven | k f | T | '? | 31.0 | 12.0 | 4.0 | — | — | 1 | Paul Lågøy, Lågøy |
| 281 | Må Håkon 2 | f k | T | '32 | 39.3 | 12.0 | 5.6 | Wichm. | 16 | 1 | H Olsen Ytroy, Tangenes i Sogn |
| 282 | 6/å Doris | f k | T | '? | 25.5 | 9.0 | 3.7 | — | — | 1 | Bernt L Hop m fl, Hardbakke |
| 283 | Ms Viktoria | f | T | '92 | 36.0 | 14.0 | 6.0 | Skandia | 12 | 0 | Sigurd L Trovåg, Nåra |
| 284 | Må Svalen | k | T | '32 | 29.7 | 11.0 | 3.7 | Wichm. | 8 | 0 | E J Storøy m fl, Tangenes i Sogn |
| 285 | Må Anna | k t | T | '31 | 30.0 | 11.0 | 4.5 | Rap | 14 | 0 | Leif Solhaug, Husøy i Sogn |
| 286 | Må Havmann | k | T | '32 | 27.0 | 8.0 | 4.0 | Union | 7 | 0 | Magn O Straumen m fl, Kolgrov |
| 287 | ?/å Bassen | k f | T | '13 | 25.0 | 8.0 | 3.0 | — | — | 0 | Peder J Strømmen m fl, Kolgrov |

| Farkostens nummer, art og navn | Anvendelse | Materiale | Dybgjær | Leugde | Bredde | Dybde | Maskin, navn | Antall HK | F. & fangsstb. | Eierens (den korresponderende reders) navn og postadresse |
|-----------------------------------|------------|-----------|---------|--------|--------|-------|-----------------|-----------|----------------|--|
| 288 6/å Dan | k f | T ? | | 28.0 | 8.0 | 4.0 | — | — | 0 | Søren H Krakhella, Krakhella |
| 289 Ms Delfin | k f | T 14 | | 35.0 | 10.0 | 5.0 | Wichm. | 10 | 0 | Erling S Eide, Neseffjord |
| 290 Må Fremad | k | T 20 | | 24.0 | 8.0 | 3.0 | Rap | 7 | 0 | Jakob L Ødejord, Kolgrov |
| 291 6/å Graff | k | T 30 | | 29.0 | 8.5 | 3.5 | — | — | 1 | Jacob Kalgraf m fl, Kolgrov |
| 292 Må Færøy I | k f | T 32 | | 28.0 | 10.5 | 4.5 | Rap | 10 | 0 | Andreas P Færøy, Buskøy |
| 293 6/å Nymann | tk | T 32 | | 27.0 | 8.0 | 4.0 | — | — | 1 | Einar Færøy m fl, Buskøy |
| 294 Må Viggo | tk | T 31 | | 32.0 | 12.0 | 4.0 | Nygrei | 14 | 1 | Berent L Hop, Hardbakke |
| 295 6/å Jupiter | tk | T ? | | 27.6 | 7.4 | 5.3 | — | — | 0 | Karl L Kalgraf, Kolgrov |
| 296 Må Lun | f | T 33 | | 27.0 | 8.0 | 3.0 | Sabb | 5 | 0 | Osvald B Strømmen, Kolgrov |
| 297 ?/å Seiler | f | T 33 | | 28.0 | 7.0 | 4.0 | — | — | 0 | Herman J Hagen, Hervikbygda |
| 298 S/å Thor | tk | T 33 | | 31.5 | 10.3 | 4.0 | — | — | 1 | Berent Nyheim m fl, Kolgrov |
| 299 Mbf Palmen | tk f | T 10 | | 42.0 | 15.0 | 5.0 | Wichm. | 20 | 0 | Hermann H Hjonnevåg, Kolgrov |
| 300 6/å Gløgg | k f | T 32 | | 31.9 | 10.6 | 5.3 | — | — | 1 | Ingv. Lunde m fl, Tangenes i Sogn |
| 301 Må Susanna | f | T ? | | 25.5 | 7.4 | 3.2 | Rap | 5 | 0 | Johan J Stendal, Tangenes i Sogn |
| 302 Må Prinsen | k f | T 25 | | 30.8 | 10.6 | 5.8 | Rapp | 8 | 0 | Afred A Ravnøy m fl, Tangenes |
| 303 Må Kastor I | k f | T 33 | | 39.3 | 10.6 | 5.3 | Grei | 20 | 1 | Bertel L Trovåg m fl, Nåra |
| 304 6/å Snurpen | k f | T ? | | 26.0 | 8.0 | 3.2 | — | — | 1 | Ola L Pollen m fl, Hardbakke |
| 305 Må Alken | f | T 33 | | 25.5 | 8.1 | 3.6 | Wichm. | 5 | 0 | Arnfinn Soldal m fl, Nåra |
| 306 Må Drengenes | f | T 34 | | 28.0 | 7.0 | 4.0 | Sabb | 5 | 0 | Joh. J Drengenes, Lågøy |
| 307 Må Modig | f | T 99 | | 26.0 | 9.5 | 3.7 | Lettvint | 6 | 0 | Thor Nettelund, Krakhella |
| 308 Mbf Tangenes | k f | T 34 | | 24.9 | 8.4 | 4.2 | Sabb | 5 | 0 | Henrik Brekke, Tangenes i Sogn |
| 309 Må Askeladden | k f | T 33 | | 35.0 | 10.0 | 4.5 | N.D.M. | 10 | 0 | Erling T Færøy, Buskøy |
| 310 Mk Færøvik I | hk | T 34 | | 30.5 | 16.3 | 9.0 | Gideon | 45 | 1 | Ola H Færøvik, Buskøy |
| 311 Må Finn | k f | T 34 | | 40.0 | 12.0 | 6.0 | Finney | 30 | 2 | Sverre Leirvåg m fl, Hardbakke |
| 312 S/å Nymann | k f | T 34 | | 30.0 | 12.0 | 4.0 | — | — | 1 | Bertel Gildrenes, Nåra |
| 313 Må Kjell | k f | T 35 | | 37.9 | 11.8 | 3.4 | Rapp | 12 | 1 | Trygve T Nilsen m fl, Neseffjord |
| 314 Må Sjømann | k f | T 35 | | 39.3 | 12.7 | 5.8 | Wichm. | 16 | 1 | Anton L Saltskår m fl, Buskøy |
| 316 Må Brødrene | k f | T 30 | | 34.0 | 9.6 | 4.7 | Rapp | 10 | 1 | Peder P Dumben m fl, Enstad |
| 317 Må Skum | f | T ? | | 24.4 | 6.4 | 2.1 | Sabb | 4 | 0 | Henrik A Storøy, Tangenes i Sogn |
| 318 Må Reald | tk f | T 34 | | 31.0 | 10.0 | 4.0 | Nygrei | 14 | 0 | Leif Eide, Kolgrov |
| 319 Må Snøgg | k f | T 36 | | 31.9 | 8.5 | 4.0 | Union | 10 | 1 | K B Indreøy, Indreøy |
| 320 Ms Nordsolund | k f | T 36 | | 55.6 | 17.5 | 6.4 | Union | 50 | 3 | Thorfinn W Færøy, Buskøy |
| 321 Må Havmann | f | T 36 | | 28.2 | 8.9 | 3.5 | Sabb | 5 | 0 | Håkon H Trovåg m fl, Neseffjord |
| 322 Må Prosit | f | T 12 | | 30.2 | 9.6 | 4.8 | Wichm. | 6 | 0 | Hans A Einstad, Enstad |
| 323 Må Rapp | tk | T 18 | | 32.0 | 10.6 | 4.0 | N.D.M. | 10 | 1 | Nils B Einstad, Enstad |
| 324 Må Tor | k | T 26 | | 40.4 | 13.3 | 5.3 | Wichm. | 20 | 0 | Jakob A Kalgraf m fl, Kolgrov |
| 325 S/å Norden | k f | T 09 | | 31.3 | 10.4 | 4.2 | — | — | 1 | Konrad O Notøy, Husøy i Sogn |
| 326 Ms Vargen | lk f | T 07 | | 44.6 | 17.0 | 8.0 | Skandia | 12 | 0 | Osvald B Strømmen, Kolgrov |
| 327 Ms Bjarne | k f | T 36 | | 54.2 | 15.1 | 5.5 | Wichm. | 20 | 0 | Harald J Ornehaug m fl, Tangenes |
| 328 Mk Ariel | lk f | T 12 | | 48.0 | 12.5 | 6.0 | Skandia | 16 | 0 | Alfr. I Nesøy, Hardbakke |
| 329 Må Svint | k | T 36 | | 29.0 | 10.0 | 4.5 | Nygrei | 14 | 0 | Magnus Bersvik, Husøy i Sogn |
| 320 Må Heimdal | k f | T 32 | | 23.5 | 8.0 | 3.5 | Heimdal | 4 | 0 | Mathias Matevik, Hervikbygda |
| 331 Må Sjøgutt | ft | T 28 | | 21.2 | 6.4 | 3.2 | Sleipner | 4 | 0 | M O Mathiesen, Neseffjord |
| 332 6/å Snøgg | k f | T 36 | | 32.9 | 10.6 | 4.2 | — | — | 1 | Truls S Pollen m fl, Hardbakke |
| 333 Må Linngard | f | T 36 | | 24.5 | 9.0 | 3.5 | Sabb | 5 | 0 | Gust. Indrevær m fl, Husøy i Sogn |
| 334 Mr Fiks | k f | T 36 | | 43.0 | 14.0 | 6.0 | Wichm. | 20 | 1 | Karl N Lambrechts m fl, Hardbakke |
| 335 Mg Olden | k f | T 36 | | 42.0 | 12.0 | 8.0 | Vestkyst | 20 | 1 | Bertel Tungodden m fl, Nåra |
| 336 Må Havbryn | k | T 36 | | 33.0 | 12.0 | 7.0 | Rapp | 17 | 1 | Anton M Hjonnevåg, Kolgrov |
| 337 Må Flink | k | T 36 | | 26.6 | 9.0 | 3.7 | Sabb | 5 | 0 | Henrik Nybo m fl, Buskøy |
| 338 Må Maiblomst | k f | T 37 | | 28.0 | 9.0 | 4.0 | Rapp | 7 | 0 | Johs. Garen, Husøy i Sogn |
| 339 Mk Saltskåren | tk | T 37 | | 75.4 | 19.6 | 10.0 | Wichm. | 60 | 1 | Arne Saltskår, Buskøy |
| 340 ?/å Arvid | k f | T 36 | | 26.0 | 8.0 | 4.0 | Sabb | 5 | 0 | Ingv. J Hugøy, Hervikbygda |
| 341 Ms Hageffjord | k f | T 36 | | 27.6 | 7.3 | 3.2 | Skandia | 6 | 0 | Torf. Furevik, Hervikbygda |
| 342 Må Hersen | f | T 33 | | 23.0 | 7.0 | 4.0 | Rapp | 4 | 0 | Peder H Hersvik, Hervikbygda |
| 343 Må Brødrene | k f | T 34 | | 24.5 | 7.5 | 3.5 | Rapp | 5 | 0 | Kr. L Færøy m fl, Buskøy |

SF-SU Solund—SF-SV Sor-Vågsøy

| Farkostens nummer, art og navn | Anvendelse | Materiale | Byggear | Lengde | Bredde | Dybde | Maskin, navn | Antall HK | F. & fangstb. | Eierens (den korresponderende reders) navn og postadresse |
|-----------------------------------|------------|-----------|---------|--------|--------|-------|-----------------|-----------|---------------|--|
| 344 4/å Marius | k f | T | 36 | 28.7 | 9.6 | 7.4 | — | — | 0 | Karolius R Strand, Lågøy |
| 346 4/å Svartholm | k f | T | 80 | 28.7 | 9.6 | 4.2 | — | — | 1 | Andr. J Olderkalv, Indrøy |
| 347 Må Norvald | f | T | 37 | 25.0 | 7.5 | 4.0 | Sabb | 5 | 0 | Hans S Humlevåg, Kolgrov |
| 348 6/å Asbjørn | f k | T | 37 | 30.2 | 9.0 | 4.7 | — | — | 1 | Bernt A Strømmen, Kolgrov |
| 349 Mg Høvding | f k | T | 36 | 44.6 | 12.7 | 7.4 | Rapp | 29 | 3 | Olaf J Trovåg, Nåra, Trovåg |
| 350 Må Øyvind | f | T | 37 | 35.1 | 9.6 | 4.8 | Rapp | 14 | 1 | Johan O Trovåg m fl, Kolgrov |
| 351 6/å Sveholm | k f | T | 36 | 28.0 | 9.0 | 5.0 | — | — | 1 | Alfr. K Sveholm, Kolgrov |
| 352 8/å Roald | f k | T | 36 | 28.0 | 9.0 | 4.0 | — | — | 1 | Andreas Fredriksen, Kolgrov |
| 353 Må Storøy | f | T | 38 | 24.4 | 8.5 | 3.7 | F. M. | 6 | 0 | Kristoffer Storøy, Tangenes i Sogn |
| 354 Mk Modig | f | T | 38 | 41.0 | 12.8 | 5.3 | Union | 20 | 1 | Ola M Utvær, Husøy i Sogn |
| 355 Må Viking | f | T | 10 | 28.0 | 8.5 | 3.5 | Rapp | 6 | 0 | Leif L Kråkenes, Hersvikbygda |
| 356 Mb Pol | t | T | 36 | 37.2 | 9.6 | 5.3 | Rapp | 17 | 0 | Sverre Takle, Hardbakke |
| 357 Må Aldebaren | k f | T | 35 | 25.5 | 11.7 | 5.3 | Ny-Sabb | 5 | 0 | Sverre J Avløp, Logøy |
| 358 ?/å Kamp | f | T | 38 | 34.0 | 9.0 | 4.5 | — | — | 1 | Hans O Strømmen, Kolgrov |
| 359 Må Karm | f k | T | 20 | 33.1 | 11.3 | 4.4 | Karm | 10 | 0 | Magne Hersvik, Hersvikbygda |
| 360 Må Svint | f t | T | 29 | 32.0 | 10.5 | 6.0 | Wichm. | 10 | 0 | Jakob H Ytreøy, Ytroygrend |
| 361 Må Algol | f t | T | 12 | 26.6 | 9.6 | 3.2 | F. M. | 10 | 0 | Ludvig J Stemsund, Hardbakke |
| 362 Må Karm | f | T | 28 | 24.5 | 7.5 | 3.3 | Karm | 7 | 0 | Georg G Kråkenes, Hersvikbygda |

SF-ST. Stryn merkedistrikt.

| | | | | | | | | | | |
|------------|-----|---|----|------|-----|-----|--------|---|---|--------------------------------|
| 1 Må Parat | f k | T | 16 | 18.0 | 8.0 | 1.7 | Meteor | 3 | 0 | Rasmus A Myklebust, Stryn |
| 3 6/å — | f | T | ? | 22.0 | 7.0 | 3.0 | — | — | 3 | Rakes Notlag, Loen i Nordfjord |

SF-SV. Sor-Vågsøy merkedistrikt.

| | | | | | | | | | | |
|-------------------------------|-----|---|----|------|------|-----|---------|-----|---|-----------------------------------|
| 1 D Eystein | k h | T | 01 | 91.9 | 18.8 | 8.9 | Damp | 159 | 6 | L A Sjong, Måløy |
| 2 Mk Frithjof | k | T | 15 | 36.0 | 12.0 | 6.0 | Union | 20 | 1 | Peder P Skavøpold m fl, Måløy |
| 3 Mk Bergholm | h t | T | 35 | 62.2 | 18.3 | 9.6 | Wichm. | 60 | 1 | A/S Håbrandskompaniet, Måløy |
| 4 Mk Jenny | f k | T | 12 | 36.0 | 10.5 | 5.3 | Gideon | 10 | 0 | Johan V Evjen, Måløy |
| 5 Mk Leidulf ¹⁾ | h k | T | 17 | 60.0 | 14.5 | 7.5 | Tuxham | 42 | 0 | Peder H Nygård m fl, Måløy |
| 6 Mk Sverre | f k | T | 12 | 34.0 | 12.0 | 5.5 | Statt | 16 | 1 | Hans E Tennebø, Måløy |
| 7 D Valder | h k | S | 06 | 70.8 | 16.2 | 8.0 | Damp | 90 | 2 | Alf Vetvik m fl, Måløy |
| 8 Mk Huitfeldt | k | T | 14 | 36.0 | 12.5 | 6.2 | Volda | 22 | 0 | Sigvald S Tennebø m fl, Måløy |
| 9 Ms Flink | k | T | 06 | 43.0 | 12.0 | 6.0 | Wichm. | 25 | 0 | Trygve Andal, Måløy |
| 10 Mk Anker | f k | T | 13 | 40.0 | 11.0 | 6.0 | Volda | 18 | 0 | Otto Sandvik, Måløy |
| 11 Ms Duen | f k | T | 06 | 40.0 | 14.3 | 5.8 | Aktiv | 15 | 1 | Magnus Angelshaug m fl, Måløy |
| 12 Mk Fram | f k | T | 38 | 42.0 | 13.7 | 6.5 | Volda | 22 | 1 | Martin R Solheim m fl, Måløy |
| 13 Ms Solid | k | T | 00 | 38.0 | 13.0 | 5.0 | Aktiv | 15 | 0 | Peder M Oksholm m fl, Måløy |
| 14 Ms Pilen | k | T | 07 | 36.0 | 13.0 | 5.7 | Gideon | 8 | 0 | Lars J Oksholm, Måløy |
| 15 Mk Hendanes | k h | T | 15 | 41.0 | 12.7 | 6.3 | Union | 30 | 0 | Hans L Oppedal, Vågsvåg |
| 16 Mk Sjøblomsten | k | T | 14 | 39.0 | 12.0 | 5.4 | Volda | 22 | 0 | Ingebr. A Oppedal m fl, Vågsvåg |
| 17 Mk Wergeland ²⁾ | f k | T | 14 | 44.0 | 12.0 | 5.8 | Dussel | 18 | 0 | Paul K Setren, Måløy |
| 18 Mk Sport | k | T | 13 | 36.0 | 12.5 | 6.5 | Volda | 22 | 0 | Johs J Oppedal m fl, Vågsvåg |
| 19 Ms Fram | k h | T | 13 | 38.0 | 11.0 | 5.0 | Wichm. | 12 | 0 | I Myrestrand m fl, Vågsvåg |
| 20 Ms Leinving | f k | T | 04 | 37.0 | 12.5 | 5.4 | Gideon | 8 | 0 | Kr O Torskangerpoll m fl, Vågsvåg |
| 21 Må Nesodd | f | T | 30 | 18.0 | 4.4 | 3.0 | Motor | 2 | 0 | Andreas Olsen Sæternes, Måløy |
| 22 Mk Brødrene | k | T | 12 | 40.0 | 12.0 | 5.2 | Gideon | 18 | 1 | Aksel O Gotteberg m fl, Måløy |
| 23 Mk Leif ³⁾ | f k | T | 11 | 42.0 | 11.2 | 5.7 | Hein | 12 | 0 | Anfin Gotteberg, Måløy |
| 24 Ms Snyg | f | T | 12 | 28.0 | 9.5 | 5.8 | Volda | 10 | 0 | Johs. L Færestrand m fl, Vågsvåg |
| 25 Mk Vedø | h k | T | 93 | 57.8 | 16.9 | 7.7 | Skandia | 25 | 1 | Johan N Blålid, Måløy |
| 26 Må Fram | f k | T | 37 | 35.0 | 11.0 | 5.0 | Union | 10 | 0 | Olav J Oksholm m fl, Måløy |

1) 3) Omb. 1937. 2) Omb. 1938.

HAPALYNOL gjer presseningene vanntette og holdbare.
WILLIAM NAGEL A/S, OSLO

| Farkostens nummer, art og navn | Anvendelse | Materiale | Bygger | Lengde | Bredde | Dybde | Maskin, navn | Antall HK | F. & fangstb. | Eierens (den korresponderende reders) navn og postadresse |
|-----------------------------------|------------|-----------|--------|--------|--------|-------|-----------------|-----------|---------------|--|
| 27 Ms Havglimt | f k | T | 23 | 31.0 | 10.0 | 4.3 | Wichm. | 8 | 0 | Adolf O Seljenes, Vågsvåg |
| 28 Ms Vanse | k | T | 14 | 29.5 | 10.0 | 4.3 | Hein | 7 | 0 | S J Våge m fl, Vågsvåg |
| 29 Mk Eikholm | h k | T | 16 | 59.9 | 15.7 | 7.0 | Bolind. | 50 | 0 | Olaf Hunskaar m fl, Måløy |
| 30 Mk Roald | k | T | 14 | 37.0 | 11.0 | 5.8 | Alpha | 11 | 1 | Wilhelm P Midtgård, Måløy |
| 31 Ms Teist | k | T | 12 | 32.0 | 10.5 | 4.5 | Gideon | 6 | 0 | Lauritz K Oppedal, Vågsvåg |
| 32 Mk Hildur | k | T | 19 | 43.5 | 14.2 | 7.3 | Skandia | 30 | 0 | Julius Weltzien, Vågsvåg |
| 33 Mk Mars ¹⁾ | t | T | 12 | 40.0 | 12.0 | 6.0 | Skandia | 15 | 0 | Alf Solheim, Vågsvåg |
| 34 Mk Arvak | k h | T | 19 | 43.0 | 13.0 | 6.7 | Laval | 30 | 1 | Isak Nore m fl, Måløy |
| 35 Ms Andvake | k t | T | 17 | 51.5 | 18.0 | 9.0 | Skandia | 35 | 1 | Rolf J Blålid, Måløy |
| 36 Ms Vega | k | T | 05 | 31.0 | 12.0 | 5.3 | Hein | 7 | 0 | G O Vågsberg, Vågsvåg |
| 37 Mk Svalen | f t | T | 13 | 35.0 | 12.0 | 5.7 | Hein | 10 | 0 | Sverre P Skavopoll, Måløy |
| 38 Må Notmann | k f | T | 29 | 36.0 | 11.0 | 5.4 | Rap | 18 | 4 | P P Skavøpold m fl, Måløy |
| 39 D Veststein | f k | T | 11 | 49.0 | 12.9 | 6.0 | Wichm. | 50 | 0 | Ragnar J Vetvik, Måløy |
| 40 Mk Havørn 1 | h k | T | 37 | 65.6 | 17.8 | 8.5 | Wichm. | 50 | 0 | Simon Holvik m fl, Måløy |
| 41 Mk Heimdal 1 | h k | T | 36 | 54.1 | 15.8 | 8.2 | Rapp | 45 | 1 | Peder R Kulen m fl, Måløy |
| 42 Mk Hilding | h k | T | 16 | 53.4 | 15.1 | 6.1 | Tuxham | 42 | 0 | Sverre Totland, Måløy |
| 43 Mk Delfin | k | T | 11 | 36.0 | 11.7 | 6.3 | Union | 25 | 1 | Ole Sørensen, Måløy |
| 44 Mk Viking | f k | T | 10 | 32.0 | 11.4 | 5.7 | Gideon | 6 | 0 | Olai B Våge, Vågsvåg |
| 45 Mk Skjold | f k | T | 14 | 32.0 | 12.0 | 5.8 | Alpha | 11 | 0 | Lars L Degnepoll, Måløy |
| 46 Mk Egnl | k | T | 17 | 48.8 | 13.8 | 7.2 | Wichm. | 40 | 0 | J Myrestrand, Måløy |
| 47 Ms Havsulen | t | T | 11 | 40.0 | 14.0 | 6.0 | Hein | 9 | 0 | A Pedersen m fl, Måløy |
| 48 Mk Argo | k h | T | 12 | 40.0 | 12.3 | 6.3 | Tuxham | 18 | 0 | Johan L Kulen, Måløy |
| 49 Mk Kråkenes | f k | T | 36 | 33.0 | 11.0 | 5.5 | Hein | 12 | 0 | Andor Jensen, Måløy |
| 50 Mk Glip | f k | T | 13 | 32.0 | 11.5 | 5.7 | Stabil | 10 | 1 | Edvin P Degnepoll m fl, Måløy |
| 51 Mk Gåsholm | t | T | 98 | 64.8 | 20.8 | 9.8 | Laval | 80 | 1 | Meinert Solheim m fl, Måløy |
| 52 Mk Fredheim | f k | T | 08 | 38.0 | 13.0 | 7.0 | Alpha | 14 | 1 | Hans J Oppedal m fl, Vågsvåg |
| 53 Mk Leiv | f | T | 14 | 37.0 | 14.0 | 6.5 | Hjelset | 25 | 1 | Adolf Kvalheim m fl, Måløy |
| 54 Mk Kapp | f | T | 14 | 35.0 | 11.7 | 5.7 | Hein | 10 | 0 | Johan Gotteberg, Måløy |
| 55 Mk Ulvesund ²⁾ | k f | T | 02 | 37.0 | 13.0 | 6.0 | Dan | 14 | 1 | Amandus L Midtgard, Måløy |
| 58 Mk Reidulf | t | T | 15 | 40.0 | 13.5 | 4.8 | Gideon | 16 | 0 | Arnt Midtgård m fl, Måløy |
| 60 Ms Bølgjen | f k | T | 22 | 28.0 | 8.0 | 4.0 | Heimdal | 6 | 0 | Mons R Skram, Måløy |
| 61 Mk Sleipner I | k f | T | 20 | 40.0 | 13.8 | 6.7 | Skandia | 40 | 1 | Gunnar L Lødøen, Måløy |
| 62 Mk Sanky | f k | T | 19 | 32.0 | 12.0 | 3.4 | Gideon | 10 | 0 | Kristian Kiran, Måløy |
| 63 Mk Viking | k f | T | 16 | 45.0 | 12.5 | 5.8 | Volda | 30 | 1 | Martin Th. Saltkjel m fl, Måløy |
| 64 Mk Nyken | k f | T | ? | 35.0 | 10.0 | 4.0 | Hein | 7 | 0 | Alfred Paulsen, Måløy |
| 65 D Onyx | s h t | J | 85 | 71.6 | 19.0 | 10.1 | Damp | 60 | 2 | J L Eltvik A/S, Måløy |
| 66 Mk Konstant | k h t | T | 84 | 59.6 | 16.4 | 7.4 | Avance | 44 | 0 | Kristoffer Svoren m fl, Måløy |
| 68 Mk Halnes I | f k | T | 17 | 41.0 | 13.4 | 6.8 | Dencil | 30 | 0 | Leif Lien, Måløy |
| 70 Mk Havskåren | f k | T | 16 | 38.0 | 13.0 | 6.7 | Volda | 30 | 0 | Hildor Fjære m fl, Måløy |
| 71 Ms Svalen | f k | T | 10 | 36.5 | 13.5 | 5.8 | Hein | 16 | 0 | Simon J Oppedal, Vågsvåg |
| 74 Må Nordlys | k f | T | 19 | 24.5 | 6.7 | 3.0 | Romsd. | 3 | 0 | R L Tennebo, Måløy |
| 75 Må Odin | t | T | 89 | 23.0 | 8.0 | 3.0 | Heimdal | 5 | 0 | Andr Myre, Måløy |
| 76 Mk Nordmand | k f | T | 12 | 38.0 | 11.3 | 6.2 | Skandia | 12 | 1 | Josef Lothe, Måløy |
| 77 Må Skreien | f k | T | 05 | 21.0 | 6.0 | 3.5 | (Reiten) | 3 | 0 | Elias Reiten, Måløy |
| 78 Må Viking | f | T | 20 | 23.5 | 7.5 | 3.0 | Heimdal | 3 | 0 | Peder Evertsen, Måløy |
| 79 Mk Forsøk ³⁾ | f k | T | 15 | 45.0 | 13.0 | 7.2 | Pinnøy | 30 | 1 | Ole Færestrand m fl, Måløy |
| 80 Mk Lestholm | k | T | 18 | 56.0 | 16.0 | 7.1 | Skandia | 55 | 1 | Olaf A Gotteberg m fl, Måløy |
| 81 D Torsk | t | T | 07 | 57.4 | 16.0 | 7.6 | Damp | 50 | 0 | Alfr. Elvebakke m fl, Måløy |
| 82 Mk Astor | f k | T | 15 | 54.8 | 16.3 | 6.4 | Wichm. | 40 | 1 | Skår & Co, Måløy |
| 84 Mk Sverre | f | T | 00 | 29.9 | 10.0 | 5.0 | Aktiv | 7 | 0 | Hans Rygg m fl, Måløy |
| 85 Mk Von | f k | T | 14 | 41.0 | 12.5 | 6.0 | Alpha | 19 | 1 | Karl Henø m fl, Måløy |
| 87 Mk Bjørn | f k | T | 18 | 39.5 | 11.5 | 5.8 | Gideon | 11 | 1 | Ola P Skavopoll, Måløy |
| 88 6/å Notmann | k f | T | 29 | 32.0 | 10.0 | ? | — | — | 2 | Alfred P Skavopoll m fl, Måløy |
| 89 Ms Hindenburg | t | T | 10 | 31.5 | 10.0 | 3.5 | Statt | 6 | 0 | Kristian Kiran, Måløy |

SF-SV Sør-Vågsøy—SF-V Vevring.

| Farkostens nummer, art og navn | Anvendelse | Materiale | Byggår | Lengde | Bredde | Dybde | Maskin, navn | Antall HK | F. & fangstb. | Eierens (den kor-responderende reders) navn og postadresse |
|-----------------------------------|------------|-----------|--------|--------|--------|-------|-----------------|-----------|---------------|---|
| 90 Mk Firda ⁴⁾ | t | T | 16 | 59.5 | 15.7 | 6.9 | Finnøy | 60 | 1 | A/S Firda, Måløy |
| 94 Ms Kløpsvik | t | T | 15 | 52.1 | 19.2 | 8.2 | Hein | 35 | 0 | John O Holvik m fl. Måløy |
| 96 Mk Havdrott ²⁾ | f | T | 14 | 30.0 | 11.0 | 7.6 | Grei | 42 | 2 | Oskar P Midtgård, Måløy |
| 97 Må Snøg | f | T | 13 | 23.0 | 6.0 | 2.5 | Meteor | 4 | 0 | Olav J Oppedal, Vågsvåg |
| 99 Mk Trygg | k | T | 19 | 45.0 | 14.7 | 6.0 | Hein | 6 | 0 | Mons M Saltkjel, Måløy |
| 100 Må Bolinder | t | T | 23 | 29.0 | 8.0 | 3.0 | Bolind. | 8 | 0 | Einar Hagen, Måløy |
| 102 Må Liv | t | T | 15 | 18.0 | 5.0 | 2.0 | Sleipner | 2 | 0 | Johan Våge m fl. Vågsvåg |
| 105 Må Kvikk | ft | T | 10 | 20.0 | 6.5 | 4.0 | Heimdal | 3 | 0 | Sivert Halmes, Måløy |
| 110 Mk Smart | f | T | ? | 27.0 | 7.0 | 3.7 | Gideon | 4 | 0 | Severine Hagen, Måløy |
| 115 Mk Fram | fk | T | 14 | 40.0 | 13.0 | 6.0 | Hein | 16 | 0 | John Vereide, Måløy |
| 116 Må Kvikk | f | T | 31 | 19.0 | 6.0 | 3.0 | Heimdal | 5 | 0 | Sigvald Olsen m fl. Måløy |
| 122 Mk Glimt | fk | T | 10 | 32.0 | 12.0 | 5.2 | Aktiv | 9 | 0 | Ola Skavøpold, Måløy |
| 123 Ms Drott | fk | T | 23 | 28.0 | 8.3 | 4.0 | Heimdal | 6 | 0 | Jonas J Holvik, Måløy |
| 124 Ms Heimdal I | fk | T | 23 | 28.0 | 9.0 | 4.2 | Heimdal | 6 | 0 | K J Torskangerpoll, Vågsvåg |
| 125 Ms Juno | tk | T | 12 | 50.0 | 15.0 | 6.3 | Skandia | 25 | 0 | Nikolai Stendal, Måløy |
| 126 Ms Alken | tf | T | ? | 36.0 | 12.0 | 6.0 | Gideon | 8 | 0 | Johan G Blålid, Måløy |
| 128 Ms Perlen | ft | T | 16 | 36.0 | 12.5 | 6.0 | Aktiv | 11 | 0 | Johan A Kvalheim, Måløy |

SF-V. Vevring merkedistrikt.

| | | | | | | | | | | |
|--------------------------------|------|---|----|------|------|-----|----------|----|---|------------------------------------|
| 1 Må Evangelikaf | f | T | ? | 31.9 | 10.6 | 4.2 | Volda | 7 | 0 | Oluf Osland jr, Flokenes |
| 2 Ms Vevrings- fjord | ft | T | 35 | 43.6 | 13.8 | 5.3 | Union | 20 | 1 | Anders J Grytten m fl. Vevring |
| 3 Må Brødrene | kf | T | ? | 32.0 | 10.0 | 4.0 | Wichm. | 8 | 0 | Mads L Flokenes m fl. Flokenes |
| 4 Ms Juno | k | T | 98 | 36.5 | 14.0 | 7.0 | Skandia | 15 | 0 | Alf M Leknes, Kvammen i Sunnfj. |
| 5 Må Palmen | f | T | ? | 26.3 | 8.9 | 3.2 | Gideon | 4 | 0 | Alfr Gjelsvik, Kvammen i Sunnfj. |
| 6 Ms Hilden | kfl | T | 30 | 42.0 | 14.0 | 6.5 | Rapp | 28 | 2 | I P Hestvik, Kvammen i Sunnfj. |
| 7 Mk Ljosheim | fk | T | 14 | 52.0 | 17.0 | 8.0 | Bolind. | 40 | 5 | Brødr. Alen A/S, Kvammen i Sunnfj. |
| 8 Mk Heimfjell ³⁾ | kf | T | 27 | 40.5 | 14.5 | 5.7 | Grei | 15 | 0 | Olav Ålen, Kvammen i Sunnfjord. |
| 9 Må Nordfjord ⁴⁾ | fk | T | ? | 31.0 | 9.0 | 6.0 | Wichm. | 10 | 0 | Ivar P Hestvik, Kvammen i Sunnfj. |
| 11 Må Flid | f | T | ? | 19.7 | 5.1 | 2.4 | Vestkyst | 5 | 0 | Johan Osland, Flokenes |
| 12 Må Andor | kft | T | ? | 27.1 | 9.9 | 3.5 | Hein | 5 | 0 | Oluf Osland, Flokenes |
| 13 Må Kyrre | k | T | 03 | 21.0 | 6.4 | 2.2 | Levahn | 3 | 0 | J Espehaug, Kvammen i Sunnfj. |
| 14 Må Kvikk | f | T | 80 | 22.3 | 6.4 | 2.4 | Meteor | 4 | 0 | Anders L Apelseth, Vevring |
| 15 Må Tor | fk | T | 95 | 24.0 | 8.0 | 4.0 | Volda | 5 | 0 | Henrik Rørvik, Kvammen i Sunnfj. |
| 16 Må Sæther | fk | T | 00 | 29.0 | 11.0 | 3.5 | Norrøna | 6 | 0 | Sak S Sæther m fl. Svortevik |
| 17 Må Trygg | kf | T | 78 | 15.3 | 4.8 | 2.8 | Meteor | 4 | 0 | Mentz Årsæth, Vevring |
| 18 Må Kjelken | fk | T | 87 | 20.4 | 6.0 | 2.5 | Solo | 3 | 0 | Peder Andal, Vevring |
| 19 Må Grei ⁵⁾ | kf | T | 00 | 35.0 | 10.7 | 5.3 | Grei | 10 | 2 | Jac Russenes, Kvammen i Sunnfj |
| 20 Må Joken | f | T | 18 | 27.0 | 9.0 | 4.0 | Sabb | 5 | 3 | Ole E Thingnes, Vevring |
| 21 Må Skumringen | ft | T | 90 | 29.6 | 10.2 | 3.5 | Grei | 6 | 0 | Harald Ålen, Kvammen i Sunnfj. |
| 24 Må Sjøblomsten | f | T | 13 | 31.1 | 11.2 | 3.9 | Nygrei | 12 | 0 | P J Kleiva, Svortevik |
| 25 Må Sverre | kf | T | 14 | 31.6 | 11.4 | 4.5 | Gideon | 6 | 1 | A Gjelsvik m fl. Kvammen i Sunnfj |
| 26 Ms Falken | k | T | 95 | 37.0 | 13.0 | 4.5 | Rap | 12 | 0 | Lyder B Kvellestad, Svortevik |
| 27 Må Rask | kf | T | 22 | 23.9 | 7.4 | 2.7 | Wichm. | 6 | 0 | Olai Russenes, Vevring |
| 28 Mgs Stanley | t | T | 93 | 90.0 | 23.0 | 9.0 | Union | 60 | 0 | Nikolai Horn, Svortevik |
| 29 Må Tor | kf | T | ? | 22.0 | 6.2 | 2.9 | Wichm. | 3 | 0 | Jonas A Horne m fl. Svortevik |
| 30 Må Olman | f | T | 38 | 28.7 | 9.0 | 3.2 | Victor | 6 | 0 | Olaf A Grytten, Vevring |
| 31 Må Sylja | fk | T | 38 | 29.7 | 10.1 | 3.7 | Finnøy | 18 | 0 | Alfred O Redal, Vevring |
| 33 S/å Nordfjord ⁶⁾ | f | T | ? | 30.0 | 9.0 | 5.0 | — | 2 | 1 | I P Hestvik, Kvammen i Sunnfj. |
| 35 Ms Bryda | kf | T | 16 | 40.0 | 15.5 | 5.5 | Avance | 22 | 0 | Josein Alen, Kvammen i Sunnfj. |
| 36 Må Anker | kt | T | 31 | 33.0 | 10.2 | 5.3 | Bolind. | 15 | 0 | Johs Bråstad, Kvammen i Sunnfj. |
| 37 Må Sif | fk t | T | ? | 24.2 | 6.2 | 3.7 | Sabb | 5 | 0 | Johannes Håland, Vevring |
| 41 Må Svanhild | kf | T | 37 | 35.0 | 7.0 | 3.5 | Gideon | 5 | 0 | Nils K Underli, Vevring |
| 42 Må Leif | fk | T | ? | 32.0 | 10.0 | 4.0 | Hein | 6 | 1 | Andr. A Selvik m fl. Kvammen i S. |

1) Omb. 1930. 2) Omb. 1937. 3) Omb. 1920. 4) 6) Omb. 1933. 5) Omb. 1950.

| Farkostens nummer, art og navn | Anvendelse | Materiale | Byggeår | Lengde | Bredde | Dybde | Maskin, navn | Antall HK | F. & fangstb. | Eierens (den korresponderende reders; navn og postadresse |
|-----------------------------------|------------|-----------|---------|--------|--------|-------|-----------------|-----------|---------------|--|
|-----------------------------------|------------|-----------|---------|--------|--------|-------|-----------------|-----------|---------------|--|

SF-VK. Vik merkedistrikt.

| | | | | | | | | | | |
|----------------|---|-----|------|------|------|-----|---------|----|---|-----------------------------------|
| 1 6/Å | — | f | T 10 | 25.5 | 9.6 | 3.2 | — | — | 4 | O P Fosse m fl, Vik i Sogn |
| 2 6/Å | — | f | T 00 | 25.5 | 6.4 | 3.2 | — | — | 3 | M Thorsen d e m fl, Vik i Sogn |
| 3 6/Å | — | f | T 96 | 18.0 | 7.0 | 3.0 | — | — | 2 | H Johnsen m fl, Vik i Sogn |
| 4 6/Å | — | f | T 08 | 25.5 | 8.3 | 1.8 | — | — | 0 | Ivar O Lønne m fl, Lånefjorden |
| 5 Mk Berland | | t | T 86 | 51.5 | 13.1 | 9.0 | Fram | 20 | 1 | Lars Gotevik m fl, Vik i Sogn |
| 7 Mk Hjenky | | f | T 15 | 36.0 | 10.0 | 6.0 | Hein | 16 | 0 | M Thorsen m fl, Vik i Sogn |
| 9 Mk Viking | | t | T 15 | 54.0 | 11.5 | 8.0 | Wichm. | 20 | 0 | Endre Pettersen, Vik i Sogn |
| 10 Ms Von 2 | | t f | T 13 | 51.3 | 17.8 | 8.0 | Union | 40 | 0 | Peder H Brække, Lånefjorden |
| 11 Må Falken | | f | T 12 | 29.0 | 9.0 | 5.0 | Union | 10 | 0 | Markus T Fretheim, Indrefjord |
| 12 Mk Radø | | t | T 70 | 60.0 | 15.0 | 9.0 | Wichm. | 20 | 0 | Elling A Fretheim, Arnafjord |
| 13 Ms Bris | | t | T 10 | 49.5 | 16.0 | 6.0 | Skandia | 20 | 0 | Lars O Gotevik, Vik i Sogn |
| 15 Mk Jon | | t | T 18 | 40.0 | 13.0 | 5.0 | Skandia | 16 | 0 | Lars O Gotevik, Vik i Sogn |
| 16 Ms Falken | | f | T 95 | 31.0 | 12.0 | 6.0 | Skandia | 12 | 4 | Nils L Lilleøren m fl, Vik i Sogn |
| 17 Ms Bjørn | | f | T 35 | 33.0 | 12.0 | 5.0 | Nordlys | 12 | 1 | Emil Normann m fl, Arnafjord |
| 18 Mk Notmann | | f | T 20 | 40.5 | 12.7 | 4.7 | Rapp | 22 | 1 | Anfinn T Fretheim, Framfjord |
| 20 Mk Edelsten | | t | T 91 | 58.3 | 17.0 | 7.6 | Bøland. | 32 | 0 | Karl Bungum, Framfjord |

H. J. BENTSEN & WIGE A.S

— BERGEN —

Telefoner: 11104 — 13909 — 10710.

Telegramadr.: «Delphin».

Privat: 56645.

SILD OG FISK EN GROS - EXPORT

Bergen fylke.

B-B. Bergen merkedistrikt.

| | | | | | | | | | |
|--|-------|------|-------|------|------|---------|-----|---|--|
| 1 Mkr Pilen | f | T 39 | 56.0 | 13.5 | 7.0 | Wichm. | 50 | 1 | Alfheim & Nielsen, Bergen |
| 2 Ms Sild ¹⁾ | f k | T 12 | 50.6 | 17.4 | 7.0 | Skandia | 20 | 5 | A/S United Sard. Factories, Bergen |
| 3 D Kelt | h k | S 25 | 147.5 | 25.2 | 13.8 | Damp | 700 | 0 | Bergens Fiskeriselskap A/S, Bergen |
| 4 Må Rapp | k f t | T 28 | 34.5 | 12.1 | 3.8 | Rapp | 10 | 1 | Ped. E Bruarøy, Marken 16, Bergen |
| 5 Ms Grane | t | T 23 | 60.0 | 14.9 | 7.0 | Wichm. | 40 | 0 | Hallvard Lerøy m fl, Bergen |
| 6 Mk Marie Antoinette ²⁾ | h k t | T 94 | 83.3 | 23.3 | 11.2 | Avance | 92 | 3 | Engel Tvedt A/S, Bergen |
| 7 D Skjold | h k | S 02 | 93.3 | 18.1 | 8.8 | Damp | 160 | 3 | A/S D/S Skjold, Bergen |
| 8 Må Alpha | t f | T ? | 36.0 | 11.0 | 4.5 | Alpha | 6 | 0 | Joh. Åberg, Nykirkesm. 3, Bergen |
| 9 Mk Flyfisken | h k t | T 38 | 70.0 | 17.0 | 9.0 | Wichm. | 90 | 0 | Jan Lerøy m fl, Pontoppidansgt. 3, Bergen |
| 10 Mk Odd 1 | k h | J 12 | 104.0 | 19.0 | 11.8 | Wichm. | 160 | 2 | Partr. Odd 1, Kirkegt. 45 a, Bergen |
| 11 Mbf Skudd | t | T 07 | 39.4 | 12.7 | 5.1 | Skandia | 12 | 0 | Alfheim & Nilsen, Bergen |
| 12 Mbf Hein | t | T 13 | 38.6 | 11.7 | 5.6 | Wichm. | 25 | 0 | Alfheim & Nilsen, Bergen |
| 13 Mbf Roald 2 | t | T 23 | 60.0 | 14.0 | 6.0 | Wichm. | 40 | 1 | Alfheim & Nilsen, Bergen |

1) Omb. 1928. 2) Omb. 1919.

L. H. BERGES BÅTLAGER

ALT I BÅTER OG ÅRER.

SANDVIKEN — BERGEN.

| Farkostens nummer, art og navn | Anvendelse | Materiale | Byggeår | Lengde | Bredde | Dybde | Maskin, navn | Antall HK | F. & fangstb. | Eierens den korresponderende reders, navn og postadresse |
|-----------------------------------|------------|-----------|---------|--------|--------|----------|-----------------|-----------|---------------|---|
| 14 Mkr Gry 2 | t | T 39 | 55.0 | 13.5 | 7.0 | Wichm. | | 50 | 0 | Sverre Kverhellen m fl, Bleke- trappen 3, Bergen |
| 15 Mk Solbryn | h k t | T 90 | 72.0 | 18.4 | 7.0 | Bolind. | | 40 | 0 | A/S Mk. Solbryn, Bergen |
| 16 D Resolut | kt | J 84 | 120.2 | 21.0 | 9.9 | Diesel | | 400 | 3 | A/S M/S Resolut, Bergen |
| 17 Mk Margrete Johanne | h k | T 75 | 72.7 | 20.3 | 8.6 | Union | | 60 | 0 | A/S Takt, Bergen |
| 18 D Ena I | h k | S 92 | 109.7 | 21.1 | 9.7 | Damp | | 250 | 3 | Ingr Stoermann Næss, Minde pr B. |
| 19 Må — | f | T ? | 24.0 | 8.0 | 3.5 | Favorit | | 5 | 0 | Ole K Danielsen, Sverresborg- grenden 1, Bergen |
| 20 D Solnes | h k t | S 17 | 88.6 | 17.9 | 8.9 | Damp | | 125 | 3 | Hans Storås, Bergen |
| 21 Mk Silva | h k | S 10 | 95.0 | 19.1 | 10.9 | Wichm. | | 225 | 0 | Partr. Silva, C Sundtsgt, 22, Bergen |
| 22 D Tordenskjold | h | J 89 | 169.4 | 26.3 | 11.0 | Damp | | 434 | 2 | A/S D/S Tordenskjold, Bergen |
| 23 Ms Else M. | f | T 35 | 33.0 | 11.0 | 4.5 | Wichm. | | 10 | 0 | H J Bentsen & Wige A/S, Bergen |
| 24 D Samlanes | h k | S 08 | 202.9 | 30.4 | 12.4 | Damp | | 480 | 0 | A/S D/S Jostein, Bergen |
| 25 Mbf Gry 1 | h k t | T 36 | 56.9 | 16.9 | 7.5 | Wichm. | | 50 | 0 | Sverre Kverhellen m fl, Bergen |
| 26 Mg Populær | f k | T 38 | 38.3 | 10.8 | 4.5 | Populær | | 16 | 0 | Edv. Vardal m fl, Breistølen 2, Brg. |
| 27 D Justi | kt | J 89 | 107.3 | 20.4 | 11.5 | Damp | | 290 | 0 | D/S A/S Betty, Lille Øvregt. 36 e, Bergen |
| 28 D Thorulf ¹⁾ | h k | S 07 | 109.6 | 19.1 | 8.7 | Damp | | 165 | 3 | A/S D/S Thorulf, Bergen |
| 29 Mbf Jonholm | kt | T 37 | 30.0 | 8.5 | 4.0 | Wichm. | | 7 | 0 | Ingv. Torsvik, Vesenbergsm. 1, Bergen |
| 30 Mk Fender | t | T 30 | 62.2 | 17.5 | 7.5 | Wichm. | | 50 | 0 | K & J Sætveit A/S, Bergen |
| 31 D Rein 2 | kh | J 92 | 102.7 | 16.7 | 7.8 | Damp | | 200 | 3 | Ingolf Stoermann Næss, Minde pr Bergen |
| 32 D Tysøy ²⁾ | kh t | S 03 | 98.9 | 18.0 | 8.8 | Damp | | 110 | 3 | Joh. Hansens Søner, Fagerheim Fabrikker m fl, Bergen |
| 33 Ms Gertrud Mathilde | f | T 28 | 59.0 | 19.0 | 9.4 | Wichm. | | 75 | 6 | Giertsen & Co., Bergen |
| 34 Mkr Poseidon | h k t | S 39 | 114.8 | 22.5 | 12.5 | Union | | 380 | 3 | Partr. Poseidon, Sandviksvei 55, Bergen |
| 35 D Fagerborg | h | S 15 | 139.2 | 23.5 | 11.4 | Damp | | 253 | 3 | Hans Storås m fl, Bergen |
| 36 Må Klippen | kt | T 21 | 33.0 | 10.0 | 5.0 | Heimdahl | | 10 | 0 | Einar Urheim, Bergen |
| 37 Ms Alma ³⁾ | khfv | T 31 | 23.0 | 9.0 | 4.0 | Sleipner | | 6 | 0 | Karl J Bengtssen, Bergen |
| 38 Ms Alfhild | t | T 18 | 59.0 | 19.0 | 9.0 | Grei | | 55 | 0 | Anders Eliassen, Strandgt. 158, Bergen |
| 39 D Delamore | h k | S 13 | 133.6 | 23.0 | 12.0 | Damp | | 435 | 2 | A/S Bergens Fiskeriselskap, Bergen |
| 40 Mk Solrytt | t | T 28 | 72.5 | 17.4 | 8.5 | Wichm. | | 60 | 4 | Marius Prestvold A/S, Bergen |
| 41 Mkr Idé | kt | T 39 | 66.0 | 16.5 | 8.4 | Union | | 60 | 0 | A/S Ide, Vågsgården 18, Bergen |
| 42 Mk Iris | kt | T 87 | 63.7 | 17.7 | 8.8 | Skandia | | 24 | 0 | A/S Urdals Sandkompani, Bergen |
| 43 D Nordøen | h | S 99 | 120.3 | 21.6 | 11.5 | Damp | | 400 | 2 | A/S Havfiskedamper »Nordøen«, Bergen |
| 44 Må Trofast | f | T 18 | 22.0 | 4.0 | 2.5 | Lettvint | | 6 | 0 | J Berentsen, Tidemansgt 3, Bergen |
| 45 Mkr Sneland | kh t | S 39 | 126.3 | 22.6 | 12.6 | Union | | 380 | 3 | Johs. A Wiik, Molbakk. 43, Bergen |
| 46 Må Måken | f | T 34 | 25.0 | 7.7 | 3.6 | Union | | 7 | 0 | Johannes M Fivelsdal, Sandviks- vei 94, Bergen |
| 47 Mk Ekko | kh | T 39 | 83.3 | 21.1 | 9.6 | Grenå | | 130 | 2 | A/S Bergens Fiskeriselskap, Bergen |
| 48 Ms Einar | t | T 08 | 72.1 | 13.0 | 7.8 | Grei | | 60 | 0 | A/S Johan Trove, Bergen |
| 49 Mk Takt | t | T 18 | 61.5 | 16.8 | 7.7 | Union | | 50 | 0 | S/A Takt v/ L H Berge, Bergen |

1) Omb. 1934. 2) Omb. 1931. 3) Omb. 1937.

WIESES KULKOMPANI A.s

Telefon 16099

BERGEN

Telegr.adr.: Kul

| Farkostens nummer, art og navn | Anvendelse | Materiale | Bygger | Lengde | Bredde | Dybde | Maskin, navn | Antall HK | F. S. fangstb. | Eierens (den korresponderende reders) navn og postadresse |
|-----------------------------------|------------|-----------|--------|--------|--------|-------|-----------------|-----------|----------------|--|
| 50 Mk Sibaldi | kh | S | 12 | 117.0 | 22.0 | 12.6 | Wichm. | 300 | 2 | Partr. Sibaldi, Bergen |
| 51 Mk Sørli | t | T | 97 | 63.7 | 16.7 | 9.5 | Avance | 44 | 0 | Brødr. Thomassen, Engen 36, Bergen |
| 53 Må Terje | fk | T | 29 | 32.0 | 9.0 | 4.0 | Union | 10 | 0 | Peder Johannessen Follesø, Bergen |
| 54 D Stensund 1 | h | S | 13 | 118.4 | 21.8 | 9.0 | Damp | 180 | 0 | A/S D/S Stensund, Tyskebr. 5, Brg. |
| 55 Mk Norholm 1 | tkh | T | 37 | 65.0 | 17.4 | 9.0 | Wichm. | 150 | 1 | H B Hjønnvåg, Bergen |
| 56 Mk Nestor | hkt | T | 37 | 87.0 | 20.0 | 8.5 | Union | 120 | 2 | A/S M/S Nestor, Bergen |
| 57 D Aurora | h | J | 89 | 146.9 | 20.3 | 12.2 | Damp | 285 | 0 | A/S D/S Stensund, Tyskebr. 5, Brg. |
| 58 Ms Borgli | t | T | 10 | 54.7 | 16.7 | 6.0 | Populær | 25 | 0 | Brødr. Thomassen, Engen 36, Bergen |

Hordaland fylke.

H-AA. Åsane merkedistrikt.

| | | | | | | | | | | |
|-------------|----|---|----|------|-----|-----|--------|----|---|----------------------------------|
| 1 Mk Bjarne | ft | T | 19 | 35.0 | 8.9 | 4.0 | Bilm. | 12 | 1 | L Knapskog, Hordvik i Nordhordl. |
| 2 Ms Terna | t | T | 28 | 31.9 | 8.5 | 4.2 | Wichm. | 5 | 0 | Hans Tuft, Hylkje |

H-AD. Aiversund merkedistrikt.

| | | | | | | | | | | |
|------------|----|---|----|------|------|-----|------|----|---|---------------------------------|
| 3 Mk Skum | t | T | 12 | 54.0 | 11.0 | 5.6 | Hexa | 20 | 0 | Johs J Fosse m fl, Kvamsvåg |
| 5 Må Viken | t | T | 17 | 32.0 | 12.0 | 7.0 | Hein | 10 | 0 | Ole J Frekhaug, Frekhaug |
| 7 Må Tripp | ft | T | 25 | 28.0 | 10.0 | 3.5 | Rap | 6 | 0 | Andreas Lilleskare m fl, Vollom |

H-A. Askøy merkedistrikt.

| | | | | | | | | | | |
|-------------------------------|------|---|----|------|------|-----|----------|----|---|------------------------------------|
| 1 Ms Irma | t | T | 29 | 46.0 | 14.0 | 6.0 | Wichm. | 30 | 0 | O N Skarpenes m fl, Florvåg |
| 2 Mk Brødrene | kh | T | 38 | 52.0 | 14.5 | 7.0 | Wichm. | 30 | 0 | Nils R Kallevåg m fl, Tveitevåg |
| 3 Mk Vårsolen | tk | T | 14 | 60.0 | 15.0 | 7.5 | Wichm. | 30 | 0 | Hjalmar Eriksen m fl, Tveitevåg |
| 4 Mk Årvak ¹⁾ | kt | T | 30 | 46.8 | 12.7 | 5.6 | Wichm. | 30 | 0 | Hjalmar Johansen m fl, Tveitevåg |
| 6 Ms Havda | fk t | T | 31 | 31.0 | 9.0 | 4.5 | Wichm. | 10 | 0 | Elias Ingebrigtsen, N. Hetlevik |
| 7 Ms Svanen | kt | T | 16 | 40.0 | 14.0 | 6.0 | Rap | 18 | 1 | Andreas Larsen, Davanger |
| 8 Må Adam | fk | T | 34 | 26.8 | 9.2 | 2.9 | Sleipner | 6 | 0 | Bryngilsen og Paulsen, N Hetlevik |
| 10 Ms Astrid | t | T | 08 | 44.6 | 15.7 | 6.8 | Wichm. | 16 | 0 | Eugen Grønø, Kleppstø |
| 11 Ms Freidig | fk | T | 37 | 35.0 | 11.5 | 5.3 | Union | 10 | 0 | Bernhard J Breivik m fl, Davanger |
| 12 Mk Aksel | fk t | T | 25 | 56.0 | 14.0 | 6.0 | Wichm. | 25 | 0 | B T Davanger, Davanger |
| 13 Mk Heim | kt | T | 31 | 39.0 | 11.0 | 6.5 | Wichm. | 12 | 0 | A Nilsen Hanøy, Hanøytangen |
| 15 Ms Snogg | kt | T | 30 | 37.2 | 12.0 | 3.5 | Union | 10 | 0 | Karl Rasmussen m fl, Tveitevåg |
| 16 Ms Vesla | kh t | T | 36 | 37.3 | 12.0 | 5.0 | Wichm. | 12 | 0 | Nikolai N Skiftesvik m fl, Follesø |
| 17 Ms Irma | t | T | 16 | 45.0 | 14.0 | 6.5 | Wichm. | 25 | 0 | Oluf O Strudshavn m fl, Strusshamn |
| 18 Ms Gullborg | f | T | 15 | 49.4 | 15.0 | 5.9 | Union | 40 | 0 | Joh. J Bjørøy, Ramsøy |
| 19 Ms Wichmann | fk t | T | 32 | 36.5 | 11.2 | 3.6 | Wichm. | 12 | 0 | B N Kallevåg m fl, Tveitevåg |
| 20 Mk Havglimt | hkt | T | 39 | 55.0 | 16.0 | 8.2 | Union | 50 | 1 | Karl M Karlsen m fl, Ramsøy |
| 21 Mk Rollon | kt | T | 16 | 38.0 | 13.0 | 5.0 | Hein | 9 | 0 | Malfr Pedersen, Nordre Hetlevik |
| 22 Ms Glimt ²⁾ | fk t | T | 32 | 39.6 | 11.7 | 4.8 | Union | 15 | 0 | A K Langøen, Hanøytangen |
| 23 Mk Lyngblomst | fk f | T | 32 | 43.0 | 12.0 | 6.0 | Ungrei | 30 | 0 | Bj Edvardsen, Nordre Hetlevik |
| 24 Mk Nor | kh t | T | 33 | 45.0 | 12.5 | 6.0 | Brunv. | 35 | 0 | L K Hetlevik, Nordre Hetlevik |
| 25 Mk Skjenhaug ³⁾ | kt | T | 10 | 37.0 | 12.0 | 6.0 | Wichm. | 25 | 0 | Johs I Skjenhaug m fl, N Hetlevik |
| 26 Må Magnus | fk | T | 33 | 36.0 | 11.5 | 6.0 | Nordlys | 16 | 0 | Bertin Davanger m fl, Davanger |
| 27 Mbf Solkverv | fk t | T | 33 | 41.0 | 11.5 | 5.5 | Union | 15 | 0 | K B Johansen, Hanøytangen |
| 28 Mk Hanøy | ft | T | 33 | 32.0 | 8.5 | 5.0 | Union | 7 | 0 | Nik N Hanøy m fl, Hanøytangen |
| 29 Mk Varøy | fk t | T | 35 | 45.0 | 12.0 | 7.0 | Union | 20 | 0 | Anton S Vørøy, Hanøytangen |

1) Omb. 1939. 2) Omb. 1938. 3) Omb. 1936.



| Farkostens nummer, art og navn | Anvendelse | Materiale | Byggår | Lengde | Bredde | Dybde | Maskin, navn | Antall HK | F. & fangsrb | Eierens (den korresponderende reders) navn og postadresse |
|-----------------------------------|------------|-----------|--------|--------|--------|-------|-----------------|-----------|--------------|--|
| 30 Ms Sollys ¹⁾ | f kt | T | ? | 35.5 | 13.7 | 7.0 | Union | 20 | 3 | Sigv H Hanøen m fl, Hanøytangen |
| 31 Ms Skiftesvik | tk | T | 17 | 33.0 | 11.0 | 5.6 | Fram | 12 | 0 | Julius S. Skiftesvik, Strusshamn |
| 32 Mk Venus | hk ft | T | 33 | 52.0 | 14.0 | 7.0 | Union | 40 | 0 | Reinert K Ramsøy m fl, Ramsøy |
| 33 Ms Fuglen | t | T | 15 | 40.0 | 16.5 | 7.7 | Skandia | 20 | 0 | Theodor Follèsø jr. m fl, Follèse |
| 34 Ms Frøya ²⁾ | k | T | 12 | 36.0 | 14.0 | 5.5 | Wichm. | 12 | 0 | A N Davanger, Hauglandshella |
| 35 Mk Solhaug | t | T | 38 | 40.0 | 12.7 | 5.3 | Wichm. | 20 | 1 | Johan Ludvigsen, Follèse |
| 36 Ms Eva | k f | T | 11 | 42.0 | 16.0 | 8.0 | Tuxham | 23 | 3 | Bryngilsen & Paulsen, N Hetlevik |
| 37 Ms Prøven | ft | T | 35 | 29.0 | 9.0 | 4.0 | Wichm. | 6 | 0 | Peder Salamonsen, N Hetlevik |
| 38 Mbf Strusshamn | k ft | T | 36 | 42.0 | 12.0 | 5.5 | Wichm. | 20 | 2 | Konrad Gørbitz m fl, Strusshamn |
| 39 Må Liagutt | ft | T | ? | 25.5 | 9.0 | 3.0 | Motor | 6 | 0 | Johan Andreassen, Erdal |
| 41 Mk Davanger | t | T | 32 | 50.0 | 12.8 | 6.6 | Nygrei | 35 | 1 | Karl Antonsen, Davanger |
| 42 Mk Havblikk | fk t | T | 35 | 36.0 | 11.0 | 9.0 | Wichm. | 12 | 0 | O Larsen Kallevåg m fl, Tveitevåg |
| 43 Mk Norge 2 | hk | T | 20 | 59.4 | 17.4 | 8.2 | Union | 50 | 0 | Martinus A Follèsø, Follèse |
| 50 Ms Laila | k h | T | 37 | 50.3 | 15.5 | 7.0 | Wichm. | 40 | 0 | Anton N Davanger m fl, Davanger |
| 51 Mk Ramsøy | k | T | 32 | 50.0 | 14.0 | 7.4 | Union | 50 | 0 | Oskar O Ramsøy m fl, Ramsøy |
| 52 Mk Von | t | T | 14 | 38.0 | 11.8 | 4.5 | Alpha | 14 | 0 | Nils N Hanøen, Hanøytangen |
| 53 Mk Tveitevåg | kt | T | 36 | 56.0 | 14.0 | 7.2 | Wichm. | 30 | 1 | Johs. Grønnevik, Tveitevåg |
| 54 Ms Vesla | h | T | 35 | 26.5 | 8.0 | 4.5 | Sterk | 7 | 1 | Alfred Flatøy, Juvik |
| 57 Ms Liv 2 | k ft | T | 38 | 56.7 | 17.4 | 7.6 | Wichm. | 50 | 0 | Reinhard Rasmussen m fl, Follèse |
| 58 Mbf Hilda | tk | T | 17 | 33.0 | 13.0 | 7.0 | Kampen | 16 | 0 | Oluf Larsen m fl, Florvåg |
| 59 Ms Norkap | ft | T | ? | 30.0 | 10.0 | 6.0 | Motor | 8 | 0 | Alfred K Juvik m fl, Kleppesø |
| 61 Ms Sjøgut ³⁾ | hf | T | 22 | 49.0 | 12.0 | 4.0 | Wichm. | 20 | 2 | Magnus P Bekken, Hanøytangen |
| 66 Må Glan | f | T | ? | 22.3 | 7.4 | 3.2 | Gideon | 6 | 0 | Gudmund R Follèsøy, Follèse |
| 75 Ms Sabben ⁴⁾ | fk | T | 14 | 26.0 | 8.5 | 4.5 | Nordlys | 7 | 0 | Bryngilsen og Paulsen, N. Hetlevik |
| 76 Mbf Enig | fk t | T | 14 | 48.0 | 11.6 | 6.0 | Union | 20 | 0 | Elias E Kallevåg, Hauglandshella |
| 77 Mk Hetlevik I | kt | T | 26 | 51.0 | 14.5 | 7.0 | Wichm. | 20 | 1 | Sal. Salamonsen m fl, N. Hetlevik |
| 78 Ms Stjernen ⁵⁾ | f | T | 09 | 36.0 | 14.0 | 5.0 | Wichm. | 20 | 0 | A Breivik m fl, Hanøytangen |
| 80 Mbf Hauge | kt | T | 36 | 28.0 | 8.0 | 3.0 | Sabb | 5 | 0 | Salam. Sivertsen Hauge, Kleppesø |
| 81 Mk Sjøblomst | f | T | 27 | 38.0 | 12.0 | 7.0 | Union | 20 | 0 | N Andersen m fl, Hanøytangen |
| 83 Må Kvik | fk t | T | 25 | 24.0 | 7.7 | 2.8 | Wichm. | 6 | 0 | Bernt M Johansen, Tveitevåg |
| 87 Mbf Blomst | fk t | T | 33 | 28.0 | 8.0 | 3.0 | Union | 7 | 0 | Hjalmar Jørgensen, N. Hetlevik |
| 88 Ms Astrid | kt | T | 00 | 38.2 | 15.9 | 4.8 | Skandia | 15 | 1 | Elling Hetlevik, Nordre Hetlevik |
| 89 Ms Steinborg | t | T | 29 | 43.0 | 13.0 | 6.0 | Wichm. | 40 | 0 | Sev. R Follèsøy m fl, Follèse |
| 90 Ms Irene ⁶⁾ | t | T | 16 | 38.0 | 14.0 | 5.0 | Skandia | 10 | 1 | Malvin Brattestig, Hanøytangen |
| 91 Mk Olaf | fk | T | 31 | 39.0 | 11.5 | 5.0 | Union | 20 | 0 | Olav R Hanøy m fl, Hanøytangen |
| 92 Må Roald | k | T | 30 | 28.5 | 9.5 | 3.5 | Rap | 10 | 0 | J B J Hanøy m fl, Hanøytangen |
| 93 Ms Leif | kt | T | 94 | 25.0 | 6.3 | 4.0 | Wichm. | 4 | 0 | Laurits P Hetlevik, N. Hetlevik |
| 95 Mbf Smedhaug | t | T | 31 | 39.0 | 11.0 | 5.0 | Saffle | 22 | 0 | Nils Smedhaug, Follèse |
| 96 Mk Pregtig | kt | T | 31 | 46.0 | 13.5 | 6.8 | Wichm. | 25 | 0 | Anton O Ramsøy m fl, Ramsøy |
| 97 Må Per | kt | T | 32 | 33.7 | 10.5 | 5.0 | Union | 10 | 0 | Mandius Langøy m fl, Hanøytangen |
| 98 Mk Good Hope | h t k | T | 90 | 56.7 | 16.1 | 7.6 | Wichm. | 40 | 0 | L Dankworth m fl, N Hetlevik |
| 100 Ms Vensla | t | T | 18 | 44.0 | 14.0 | 10.0 | Wichm. | 30 | 0 | Teodor Follèsø d y., Follèse |
| 101 Sk Stella | t | T | 03 | 36.0 | 10.0 | 6.0 | — | — | 0 | Johan Ludvigsen, Follèse |
| 102 Ms Sabb | k f | T | 17 | 25.5 | 9.0 | 2.8 | Sabb | 5 | 0 | Paul Paulsen m fl, Hetlevik |
| 103 Ms Ragnhild | k f | T | 18 | 53.0 | 10.0 | 10.0 | Skandia | 30 | 4 | Elling Solsvik m fl, Hetlevik |
| 104 Ms Fram | kt | T | 39 | 25.0 | 8.5 | 3.0 | Sabb | 5 | 1 | Alfred Vindenæs, N. Hetlevik |

1) Omb. 1916. 2) 3) Omb. 1937. 4) Omb. 1929. 5) Omb 1936. 6) Omb. 1934.

Forlang CAMPBELL ANDERSEN's FISKEREDSKAPER

MONTERT NOT — NOTLIN — TAUG — SNØRER ETC.

Telegr.adr. Campelco — Rikstelefon 10423. Fabrikk og Læreri 99100.

| Farkostens nummer. art og navn | Anvendelse | Materiale | Byggåar | Lengde | Bredde | Dybde | Maskin, navn | Antall HK | F. & fangstb. | Eierens (den korresponderende reders) navn og postadresse |
|-----------------------------------|------------|-----------|---------|--------|--------|-------|-----------------|-----------|---------------|--|
| 1 Ms Arny Maud ⁴⁾ | l | T | 05 | 50.0 | 17.6 | 7.4 | Union | 40 | 4 | A B Kolbeinshavn, Storebø |
| 2 Ms Håbet | ft | T | 17 | 31.3 | 9.0 | 4.4 | Hein | 10 | 0 | Rasmus O Storebø m fl, Storebø |
| 3 Ms Olga ²⁾ | lt | T | 04 | 46.7 | 16.2 | 5.2 | Skandia | 30 | 5 | H K Heimark m fl, Rostøy |
| 4 Må Neptun ³⁾ | f | T | ? | 20.0 | 7.0 | 3.0 | F. M. | 4 | 0 | Hans Halvorsen, Bakkasund |
| 5 Ms Marine | fs l | T | 06 | 47.0 | 16.8 | 5.4 | Skandia | 20 | 3 | Martin L Horgen, Bakholmen |
| 6 Ms Viktoria | sl | T | 10 | 40.0 | 16.0 | 4.0 | Skandia | 12 | 2 | G K Storebø m fl, Storebø |
| 7 Må Milla | fk | T | 11 | 34.8 | 11.8 | 5.5 | Volda | 14 | 3 | Hans H Bakke m fl, Bakkasund |
| 8 Ms Brødr. Kleppe | l | T | 15 | 49.7 | 17.8 | 7.6 | Union | 40 | 5 | A/S Brødrene Kleppe, Bakkasund |
| 9 Må Haldis | k f | T | 30 | 20.7 | 5.8 | 2.5 | F. M. | 3 | 0 | Henrik Kvaløy, Bakkasund |
| 10 Ms Marta Olina | fk | T | 16 | 59.8 | 19.6 | 8.5 | Wichm. | 40 | 7 | H Møgster m fl, Rostøy |
| 11 Ms Lundø | t | T | 16 | 55.2 | 17.8 | 7.4 | Wichm. | 25 | 0 | Lars O Rabben m fl, Rabben |
| 12 Ms Rapp | t | T | 13 | 42.0 | 16.0 | 6.0 | Nygrei | 30 | 0 | J H Sandtor m fl, Krosshamn i Hrdl |
| 13 Ms Heimen | fk | T | ? | 44.0 | 16.0 | 7.5 | Skandia | 12 | 2 | Knut Strømme m fl, Møgster |
| 14 Ms Hanna I | k f | T | 16 | 53.4 | 18.0 | 8.0 | Wichm. | 70 | 0 | Arne Kalve m fl, Bakkasund |
| 15 Mk Solon | k t | T | 36 | 65.9 | 17.3 | 7.8 | Wichm. | 50 | 0 | Paul V Kalvenes m fl, Rabben |
| 16 6/å — | fk | T | 15 | 21.0 | 5.0 | 2.3 | — | — | 0 | K Johansen Økland, Torangsvåg |
| 17 Må Hildur ⁴⁾ | k f | T | 16 | 32.5 | 11.3 | 4.5 | Wichm. | 10 | 0 | Knut Wåge, Stolmen |
| 18 Ms Gerda I | k f | T | 07 | 48.0 | 18.0 | 5.0 | Avance | 22 | 5 | L J Mælingen m fl, Austevollshella |
| 19 Ms Solveig | l | T | 11 | 50.0 | 16.0 | 7.0 | Avance | 30 | 4 | Anders A Møgster, Møgster |
| 20 Må Vermann | fk | T | ? | 31.2 | 10.9 | 3.5 | Trygg | 7 | 0 | Anders K Haugland, Storebø |
| 21 Mk Hundvåkøy | k t | T | 07 | 61.6 | 18.6 | 8.1 | Skandia | 40 | 4 | John M Økland m fl, Torangsvåg |
| 22 Må Tempo | fk | T | 38 | 36.5 | 11.0 | 4.0 | Volda | 22 | 0 | Abraham Årland m fl, Stolmen |
| 23 Må Sjømann | f | T | 07 | 30.0 | 13.0 | 6.0 | Hein | 10 | 5 | Olai Naustheller, Rostøy |
| 24 6/å Ørnen | fk | T | 10 | 28.0 | 7.0 | 3.5 | — | — | 1 | John M Økland m fl, Torangsvåg |
| 25 Mk Frimann | ft | T | ? | 34.9 | 11.2 | 4.9 | Aktiv | 13 | 0 | G J Bråtten m fl, Vinnesvåg, vestre |
| 26 Ms Ørnen I | fk | T | 13 | 46.0 | 19.0 | 6.8 | Union | 30 | 5 | Ingebr Storebø m fl, Storebø |
| 27 Må Viken | k f | T | ? | 26.5 | 8.5 | 3.5 | Fram | 5 | 0 | Peder N Lillekalse, Møgster |
| 28 Ms Borgny 1 | k f | T | 28 | 46.8 | 17.8 | 7.8 | Rapp | 45 | 2 | Knut K Kalvenes, Kalvenes |
| 29 Må Ole Bull | k f | T | 29 | 33.5 | 11.2 | 5.7 | Brunv. | 20 | 0 | John M Økland, Torangsvåg |
| 30 Ms Havøy ³⁾ | fk | T | 09 | 53.8 | 17.0 | 8.5 | Nordlys | 25 | 4 | O J Hævrøen m fl, Stolmen |
| 31 Ms Slotterø | fk | T | 09 | 46.0 | 18.0 | 5.8 | Karm | 35 | 5 | J H Hævrøen m fl, Stolmen |
| 32 Ms Svanen | fk | T | ? | 34.3 | 14.3 | 5.4 | Stella | 10 | 0 | Olai M Haukenæs m fl, Storebø |
| 33 6/å Norden | fk | T | 18 | 29.7 | 10.6 | 3.7 | — | — | 1 | Olai J Økland m fl, Torangsvåg |
| 34 Mj Anna | f | T | 78 | 51.0 | 16.0 | 8.0 | Wichm. | 40 | 4 | Lars O Rabben m fl, Rabben |
| 35 Må Alken | fk | T | 20 | 28.7 | 8.0 | 3.2 | Stabil | 10 | 1 | Erik Arnesen, Torangsvåg |
| 36 Ms Brødr. Kalve | fk | T | 14 | 48.4 | 17.4 | 7.3 | Wichm. | 22 | 5 | Lars O Stenevik, Salthella |
| 37 Ms Jenny | k f | T | 20 | 52.0 | 17.5 | 8.0 | Union | 30 | 5 | Lars O Stenevik m fl, Salthella |
| 38 Må Luna | fk | T | 23 | 31.0 | 12.0 | 4.5 | Karm | 12 | 1 | Paul Stenevik m fl, Salthella |
| 39 Må Brødrene | k t | T | ? | 25.0 | 8.0 | 3.0 | Rap | 6 | 0 | Ingvald Tomassen Økland Torangsvåg |
| 40 Mk Eidsvoll I | t | T | 98 | 59.9 | 17.2 | 7.5 | Union | 50 | 0 | Anton Bjånes m fl, Storebø |
| 41 Må Klara | fk | T | 17 | 29.6 | 11.0 | 3.7 | Stabil | 8 | 1 | Hellemann Klepssvik, Bakkasund |
| 42 Ms Stjernen ⁶⁾ | fk | T | 00 | 52.0 | 18.0 | 6.0 | Ideal | 30 | 7 | Karl L Kalvenes, Bekkjarvik |
| 43 Mk Prøven | fk | T | 97 | 40.0 | 14.3 | 6.0 | Wichm. | 25 | 5 | O Fagerbakke m fl, Bekkjarvik |
| 44 Må Elieser | k | T | 37 | 24.3 | 6.4 | 2.0 | Penta | 3 | 0 | Jørgen Melingen, Austevollshella |
| 45 Må Passat ⁷⁾ | fk | T | 17 | 32.0 | 11.0 | 4.7 | Grei | 20 | 1 | T Fagerbakke m fl, Bekkjarvik |

1) 3) Omb. 1926. 2) Omb. 1936. 4) 7) Omb. 1937. 5) Omb. 1938. 6) Omb. 1925.

ESSOGASOIL — BENSIN — PETROLEUM
— SMØREOLJER —

A/S VESTLANDSKE PETROLEUMSCOMPAGNI

| Farkostens nummer, art og navn | Anvendelse | Materiale | Byggeår | Lengde | Bredde | Dybde | Maskin, navn | Antall HK | F. & fangstb. | Eierens (den korresponderende reders) navn og postadresse |
|---|------------|-----------|---------|--------|--------|-------|-----------------|-----------|---------------|--|
| 46 Mk Sælbjørns- fjord ¹⁾ | fk | T | 95 | 70.0 | 17.8 | 7.0 | Wichm. | 50 | 7 | S Fagerbakke m fl, Bekkjjarvik |
| 47 Må Familien ²⁾ | fk | T | 19 | 33.0 | 11.0 | 5.4 | Wichm. | 12 | 2 | Lars O Fagerbakke, Bekkjjarvik |
| 48 Ms Magda ³⁾ | l | T | 05 | 50.0 | 16.0 | 8.0 | Wichm. | 25 | 5 | Edv Veivåg m fl, Rabben |
| 49 Ms Høken | fk | T | 08 | 45.8 | 17.5 | 6.0 | Wichm. | 30 | 2 | Lars K Stenevik m fl, Salthella |
| 50 Ms Silvery | fk | T | 19 | 55.6 | 20.1 | 8.7 | Union | 75 | 2 | Hans Drønen, Rostøy |
| 51 Ms Espø | f | T | 05 | 56.1 | 16.4 | 6.9 | Tryg | 20 | 2 | T T Haugland m fl, Storebø |
| 52 Mk Lilly Maud | l | T | 96 | 60.7 | 17.2 | 7.7 | Wichm. | 50 | 6 | N Johannesen m fl, Stolmen |
| 53 Ms Astrea ⁴⁾ | f | T | 01 | 53.0 | 16.0 | 5.0 | Wichm. | 20 | 6 | N Johannesen m fl, Stolmen |
| 54 Må Ulabrand ⁵⁾ | f | T | 10 | 30.0 | 8.0 | 3.5 | Rap | 10 | 1 | N Johannesen m fl, Stolmen |
| 56 Ms Vendla I | fk | T | 30 | 54.3 | 19.8 | 7.8 | Grei | 60 | 6 | Olav Østervold, Austevollshella |
| 57 Ms Makrellen | fk | T | 04 | 33.0 | 13.5 | 5.0 | Wichm. | 8 | 0 | Halvor J Kalvenes, Eikholmen, Bekkjjarvik |
| 58 Må Sleipner ⁶⁾ | k | T | ? | 22.2 | 6.7 | 2.7 | Sleipner | 4 | 0 | Halvard Lundøy, Rabben |
| 59 Ms Morilden ⁷⁾ | fk | T | ? | 42.0 | 16.0 | 6.0 | Skandia | 12 | 1 | Severin Arland m fl, Stolmen |
| 60 Må Funkis | k | T | 36 | 27.5 | 8.0 | 3.0 | Wichm. | 6 | 0 | vilhelm Andersen, Møgster |
| 61 Ms Moder 3 | fk | T | 19 | 54.2 | 18.7 | 7.8 | Wichm. | 25 | 7 | Arne M Tøkje, Salthella |
| 62 Mg Borg | k f | T | 37 | 44.7 | 14.0 | 5.0 | Wichm. | 20 | 3 | Ole B Stangeland, Stolmen |
| 63 Mk Storebø I | fk | T | 17 | 56.0 | 14.6 | 6.0 | Union | 40 | 0 | Nils S Storebø m fl, Storebø |
| 64 Må Bruden | k f | T | 84 | 35.0 | 12.0 | 4.0 | F. M. | 10 | 0 | Herlaug Arland m fl, Stolmen |
| 65 6/å Hildur | k f | T | 14 | 31.0 | 11.0 | 3.8 | — | — | 1 | A A Hilde, Bakkasund |
| 66 Må Laksen | k | T | 26 | 33.5 | 11.5 | 4.8 | nein | 10 | 0 | Alfr. L Birkeland, Storebø |
| 67 Må Fram | k | T | 15 | 26.6 | 6.4 | 5.3 | Wichm. | 4 | 0 | Ole Olsen Tøkje, Salthella |
| 68 Må Erling | fk | T | 11 | 41.0 | 14.0 | 5.5 | Skandia | 8 | 3 | Rasmus O Drønen m fl, Rostøy |
| 69 Må Flid | fk | T | 30 | 39.0 | 12.5 | 7.0 | Nygrei | 20 | 0 | Nils Johannesen Drønen, Rostøy |
| 70 6/å — | ? | T | 96 | 21.0 | 5.5 | 2.3 | — | — | 0 | Samson Våge, Stolmen |
| 71 Mg Edit | fk | T | 36 | 40.0 | 13.0 | 5.5 | Wichm. | 16 | 0 | Knut H Heimark, Storebø |
| 72 Ms Våren | l | T | 08 | 55.9 | 17.2 | 6.2 | Avance | 30 | 4 | Abt. A Arland m fl, Stolmen |
| 73 Ms Kapella | l f k | T | 10 | 48.0 | 15.0 | 6.0 | Wichm. | 20 | 4 | O B Stangeland m fl, Stolmen |
| 74 Mk Klar ⁸⁾ | fk | T | 07 | 40.0 | 16.0 | 6.0 | Avance | 22 | 4 | Halvor Rabben, Rabben |
| 75 M Luna 2 | fk | T | 31 | 36.0 | 13.0 | 5.5 | Nygrei | 20 | 0 | Halvor L Stenevik, Salthella |
| 76 Mk Ampløi I | tk | T | 16 | 59.5 | 15.9 | 7.3 | Wichm. | 30 | 4 | S Kalvenes m fl, Bekkjjarvik |
| 77 6/å — | k | T | 07 | 25.5 | 8.0 | 3.3 | — | — | 0 | E J Våge, Stolmen |
| 78 8/å — | fk | T | ? | 26.0 | 9.0 | 3.5 | — | — | 0 | Hans Ase, Stolmen |
| 79 Ms Sjølivet | fk | T | 35 | 53.8 | 18.9 | 7.9 | Wichm. | 30 | 4 | Anton Drønen m fl, Storebø |
| 80 Må Silda | fk | T | 36 | 29.0 | 9.0 | 4.0 | Solo | 16 | 0 | Arne Kalve, Bakkasund |
| 82 6/å — | fk | T | 01 | 23.7 | 8.0 | 2.8 | — | — | 0 | Tormund S Våge m fl, Stolmen |
| 83 Må Ola | fk | T | 38 | 28.6 | 9.4 | 2.8 | Marna | 16 | 0 | Rasmus Birkeland m fl, Storebø |
| 84 8/å Norden | f | T | 06 | 31.5 | 11.3 | 4.0 | — | — | 1 | T I Skår m fl, Krosshamn i Hordal. |
| 85 Ms Enig I | fk | T | 28 | 50.4 | 18.3 | 7.5 | Wichm. | 50 | 6 | Hans Olav Kalve m fl, Bakkasund |
| 86 Må Terna | k | T | 39 | 23.0 | 6.5 | 3.0 | R. M. | 6 | 0 | Jakob H Sandtorv m fl, Krosshamn i Hordaland |
| 87 Må Snygen | tk | T | 13 | 24.2 | 6.5 | 3.1 | Wichm. | 4 | 0 | A L Hufthammer, Krosshamn i Hrdl |
| 88 Må Torden- skjold | k f | T | 03 | 32.4 | 10.2 | 3.5 | Wichm. | 10 | 1 | Arne Kalve, Bakkasund |
| 89 6/å Bjørn | k f | T | 23 | 32.0 | 11.0 | 4.0 | — | — | 1 | Anders K Haugland, Storebø |
| 90 Må Else Berit | k f | T | 18 | 33.4 | 11.0 | 6.0 | Sabb | 5 | 1 | Ole B Østervold, Storebø |
| 91 Mk Urd I | k f | T | 65 | 57.7 | 16.4 | 7.4 | Munkt. | 55 | 0 | Halvor N Rabben m fl, Rabben |
| 92 Ms Møgster | f | T | 16 | 52.0 | 18.1 | 7.5 | Avance | 22 | 4 | John M Møgster m fl, Møgster |
| 93 Må Blomsten | k f | T | 34 | 29.0 | 9.5 | 5.0 | Union | 7 | 0 | Erik K Hævrosen m fl, Hævroy |
| 94 8/å Fram | k | T | ? | 29.8 | 11.0 | 3.3 | — | — | 0 | Mons M Våge, Stolmen |

1) Omb. 1933. 2) 7) Omb. 1936. 3) Omb. 1928. 4) 5) Omb. 1932. 6) Omb. 1938. 8) Omb. 1915.

| Farkostens nummer, art og navn | Anvendelse | Materiale | Byggeår | Langde | Bredde | Dybde | Maskin, navn | Antall HK | F. & fangstb. | Eierens (den korresponderende reders) navn og postadresse |
|-----------------------------------|------------|-----------------|---------|--------|--------|-------|-----------------|-----------|---------------|--|
| 95 Må Anna ¹⁾ | f | T [?] | ? | 21.5 | 6.4 | 2.9 | Sabb | 3 | 0 | Ingebrigt A Hilde, Bakkasund |
| 96 Må Agnes | f | T ³¹ | ? | 29.7 | 10.3 | 4.2 | Union | 10 | 0 | Nils Økland, Torangsvåg |
| 97 Må Havdur | f | T ³² | ? | 30.8 | 8.0 | 4.4 | Skandia | 8 | 0 | Henrik K Kalve, Bakkasund |
| 98 Må Bonde- vennen | k f | T ³¹ | ? | 34.5 | 12.0 | 6.0 | Wichm. | 12 | 0 | Torkild T Haugland d y, Storebø |
| 99 Ms Eren | k f | T ⁰⁷ | ? | 46.4 | 16.4 | 8.0 | Rapp | 30 | 4 | Nils Økland, Torangsvåg |
| 100 Må Nyland | f k | T ⁷⁵ | ? | 33.0 | 10.5 | 4.0 | Rap | 9 | 1 | Halvor N Rabben m fl, Rabben |
| 101 ?/Å — | f k | T [?] | ? | 31.9 | 8.7 | 3.9 | — | — | 2 | Olai L Noven m fl, Rabben |
| 103 Må Sonny | f k | T ³⁸ | ? | 31.0 | 10.0 | 4.8 | Union | 10 | 0 | Bård Våge m fl, Stolmen |
| 104 Ms Argo 2 | f k h | T ²⁰ | ? | 53.0 | 20.0 | 10.0 | Saffle | 60 | 3 | Erling Årland m fl, Stolmen |
| 105 Mk Hæpet | k | T ¹³ | ? | 26.6 | 10.9 | 4.9 | Gideon | 8 | 2 | Erik J Våge, Stolmen |
| 107 Må Kjøld | f k | T ³⁴ | ? | 26.0 | 7.5 | 3.5 | Sabb | 5 | 0 | Nils V Kalve, Bakkasund |
| 108 Må Mignon | f k | T ¹⁹ | ? | 24.0 | 6.8 | 3.0 | Populær | 4 | 0 | Hans J Heimark, Rostøy |
| 109 Må — | f k | T ²⁸ | ? | 35.0 | 12.0 | 4.0 | Skandia | 12 | 0 | Rasmus R Møgster, Møgster |
| 110 Må Lilli | f k | T ³³ | ? | 38.0 | 12.5 | 6.0 | Wichm. | 16 | 0 | Olaf Kalvenes, Kalvenes |
| 111 Må Snygg | f | T ³¹ | ? | 19.1 | 6.4 | 2.7 | F. M. | 3 | 0 | Arent L Nordeid, Storebø |
| 112 Ms Neptun | f | T ¹⁰ | ? | 40.0 | 16.0 | 7.0 | Avance | 18 | 4 | Endre O Drivenes m fl, Bekkjarvik |
| 113 Ms Brødrene | f k | T ¹¹ | ? | 33.0 | 9.5 | 4.0 | Wichm. | 5 | 2 | Hans R Drønen, Rostøy |
| 114 8/Å — | f k | T ⁰⁵ | ? | 30.5 | 10.5 | 4.3 | — | — | 0 | N O Lundøen, Rabben |
| 115 6/Å — | f | T ⁹⁵ | ? | 34.0 | 9.6 | 4.0 | — | — | 1 | Ole O Salthellen, Rabben |
| 116 Ms Bjørnen | f | T ⁰⁷ | ? | 49.0 | 16.0 | 7.0 | Avance | 22 | 0 | Chr. Bjelland & Co. A/S, Rostøy |
| 117 8/Å Sleipner | k f | T ⁰⁶ | ? | 32.3 | 11.5 | 4.0 | — | — | 3 | Arent M Klepsvik, Bakkasund |
| 118 ?/Å — | f k | T [?] | ? | 28.0 | 10.0 | 4.0 | — | — | 0 | Anders Årland m fl, Stolmen |
| 119 8/Å — | k f | T ²⁴ | ? | 31.0 | 11.0 | 4.0 | — | — | 1 | Johan M Årland m fl, Stolmen |
| 120 6/Å — | f | T ⁰³ | ? | 28.5 | 10.5 | 3.6 | — | — | 3 | O N Kalvenes, Bekkjarvik |
| 121 8/Å — | k f | T ¹⁴ | ? | 30.5 | 11.1 | 6.0 | — | — | 0 | H O Drønen, Bakholmen |
| 122 Ms Brødrene | k | T ¹⁰ | ? | 32.0 | 13.0 | 4.3 | Wichm. | 12 | 0 | T T Dypevåg, Salthella |
| 123 Ms Ørnen | k f | T ¹⁴ | ? | 41.0 | 14.6 | 5.5 | Avance | 22 | 5 | Nils K Dypevåg, Rabben |
| 124 6/Å — | f k | T ¹⁵ | ? | 32.0 | 10.5 | 4.5 | — | — | 3 | L P Bussesund, Rostøy |
| 125 Ms Nansy | f l | T ³⁰ | ? | 52.0 | 18.0 | 7.3 | Ideal | 25 | 6 | Ingvald Bussesund m fl, Rostøy |
| 126 6/Å Sisillie | f k | T [?] | ? | 26.3 | 9.3 | 3.3 | — | — | 0 | Ole K Økland m fl, Torangsvåg |
| 127 6/Å Brødrene | f k | T ⁹⁸ | ? | 31.0 | 9.8 | 4.0 | — | — | 1 | Halvor I Kleppe, Bakkasund |
| 128 Må Sverdrup ²⁾ | k | T [?] | ? | 33.8 | 10.7 | 4.8 | Union | 15 | 3 | Peder P Hilde, Bakkasund |
| 129 SÅ Sandtorv | f k | T ¹⁴ | ? | 30.2 | 10.3 | 4.3 | — | — | 1 | H N Sandtorv d. e. m fl, Krosshamn i Hordaland |
| 130 Ms Driftig | k f | T [?] | ? | 42.5 | 14.9 | 6.4 | Union | 20 | 1 | H B J Kleppe m fl, Bakkasund. |
| 131 6/Å Kam | f k | T ¹⁶ | ? | 30.0 | 10.0 | 4.0 | — | — | 1 | K Bratten m fl, Vinnesvåg, vestre |
| 132 Ms Apollon | f k | T ³³ | ? | 38.2 | 12.7 | 6.0 | Avance | 20 | 0 | Vincent V Rabben, Rabben |
| 133 Må Trygg | k f | T ¹⁶ | ? | 31.0 | 10.5 | 4.0 | Danette | 7 | 0 | Arne Forthun Bjelland, Storebø |
| 134 6/Å — | k | T [?] | ? | 22.0 | 7.1 | 2.6 | — | — | 0 | Johan M Årland, Stolmen |
| 135 SÅ — | f | T ⁰⁷ | ? | 26.0 | 9.0 | 3.5 | — | — | 1 | Jan J Gåsnes, Stolmen |
| 136 8/Å Springer | f k | T ⁰⁶ | ? | 24.0 | 8.5 | 3.5 | — | — | 0 | Johan A Våge m fl, Stolmen |
| 137 Må Prober | f k | T ¹² | ? | 26.0 | 7.0 | 3.0 | Mianus | 5 | 0 | Mikal Hansberg, Rostøy |
| 138 6/Å — | f k | T ¹² | ? | 24.0 | 8.5 | 3.8 | — | — | 1 | Anders L Møgster m fl, Møgster |
| 139 Ms Vidar ²⁾ | t k | T [?] | ? | 26.3 | 8.6 | 3.8 | Rap | 10 | 0 | Olaf O Salthellen m fl, Salthella |
| 140 Må — | k t | T [?] | ? | 21.0 | 6.0 | 3.3 | Wichm. | 3 | 0 | Peder J Røstøen, Rostøy |
| 141 Ms Havørn | f k | T ³⁵ | ? | 42.5 | 12.7 | 5.3 | Levahn | 22 | 0 | Ragnv R Stangeland m fl, Stolmen |
| 142 Må Aslaug | k f | T ³¹ | ? | 39.3 | 12.7 | 5.3 | Brunv. | 24 | 0 | S Østervold m fl, Austevollshella |

1) 2) Omb. 1936. 3) Omb. 1920.



KulKompagniet af 1871

Bergen

Telefon - Central 10 195

Bunkerkull
Koks
Cinders

| Farkostens nummer, art og navn | Anvendelse | Materiale Byggeår | Lengde | Bredde | Dybde | Maskin, navn | Antall HK | F. & fangstb. | Eierens (den korresponderende reders), navn og postadresse | |
|-----------------------------------|---------------------------|----------------------|--------|--------|-------|-----------------|-----------|---------------|---|--|
| 143 | Må Moder | f k sl | T'20 | 40.0 | 14.0 | 5.0 | Rap | 17 | 1 | Alfr H Møgster m fl, Rostøy |
| 144 | Må Fremtid | f k | T'35 | 22.6 | 7.2 | 3.2 | Sabb | 5 | 2 | Leif L Skår m fl, Krosshamn i H. |
| 145 | Mg Krystal | f | T'36 | 43.5 | 14.0 | 5.5 | Wichm. | 20 | 1 | Lars L Rabben m fl, Rabben |
| 146 | Må Sleipner ¹⁾ | f | T'90 | 21.0 | 7.0 | 3.0 | Sleipner | 3 | 0 | Lars L Rabben m fl, Rabben |
| 147 | Må Bjørn | f | T'12 | 25.0 | 6.0 | 5.0 | Grei | 6 | 0 | K J Sandtorv, Krosshamn i Hordl. |
| 148 | Må Eddny | f k | T'39 | 30.0 | 9.0 | 4.0 | Sabb | 5 | 0 | Olai L Arland, Stolmen |
| 149 | 6/A — | k | T'? | 23.4 | 5.7 | 3.5 | — | — | 0 | Hallvard H Nordeide, Storebø |
| 150 | Må Håp | f | T'39 | 25.0 | 7.0 | 3.5 | F. M. | 6 | 0 | Magnus M Tøkje, Salthella |
| 151 | 8/A Leif Erik- søn | f | T'90 | 31.9 | 10.8 | 4.0 | — | — | 1 | Tomas J Økland m fl, Torangsvåg |
| 152 | Mk Nils | f k | T'35 | 41.5 | 12.5 | 5.5 | Brunv. | 28 | 0 | Nils K Djupevåg jr., Rabben |
| 153 | Må Olaf | f | T'36 | 24.7 | 9.2 | 3.3 | Sabb | 5 | 0 | Edvard Eriksen, Torangsvåg |
| 154 | Må Harriet | k f | T'20 | 34.0 | 12.0 | 4.0 | Union | 15 | 0 | Halvard B Kleppe, Bakkasund |
| 155 | Må Naustheller | k f | T'20 | 20.1 | 5.9 | 2.1 | Wichm. | 2 | 0 | Mons Naustheller, Rostøy |
| 156 | 6/A Snyggen | f k | T'02 | 30.0 | 10.5 | 3.5 | — | — | 1 | Anders Hilde m fl, Bakkasund |
| 157 | Ms Mira | t | T'08 | 47.0 | 16.0 | 7.0 | Normo | 25 | 0 | Elias O Drønen m fl, Rostøy |
| 158 | Mk Heim | k | T'14 | 28.0 | 10.7 | 4.6 | Gideon | 8 | 1 | Tomas N Arland m fl, Stolmen |
| 159 | Mk Hufferøy ²⁾ | f | T'17 | 64.0 | 14.0 | 5.4 | Wichm. | 40 | 0 | Karl O Birkeland m fl, Bakkasund |
| 160 | Ms Start | f k | T'36 | 26.6 | 7.0 | 3.0 | Sabb | 5 | 0 | P Rasmussen m fl, Møgster |
| 161 | Må Trofast | f k | T'36 | 27.4 | 9.4 | 3.0 | Levahn | 8 | 2 | Ole P Storebø, Storebø |
| 162 | Må Fram ³⁾ | f k | T'18 | 37.0 | 10.6 | 4.5 | Nygrei | 20 | 0 | Svein E Drivenæs, Bekkjarkvik |
| 163 | Må Glimt | f | T'12 | 25.0 | 9.0 | 4.0 | Normo | 8 | 2 | E Sandtorv, Krosshamn i Hordal. |
| 164 | 6/A — | f | T'23 | 32.0 | 10.3 | 4.2 | — | — | 1 | N O N Stangeland m fl, Stolmen |
| 165 | Ms Våge | f | T'14 | 49.3 | 17.3 | 7.6 | Populær | 25 | 5 | Olav Kalvenes m fl, Rabben |
| 166 | Ms Birgit | t | T'00 | 42.0 | 14.6 | 4.8 | Karm | 14 | 0 | O O Østervold, Storebø |
| 167 | Ms Hammer- haug | f | T'16 | 49.5 | 17.4 | 7.3 | Populær | 25 | 6 | Mons M Troland, Austevollshella |
| 168 | Ms Austefjord | k | T'? | 33.0 | 12.0 | 4.5 | Gideon | 8 | 0 | Anton L Våge, Stolmen |
| 169 | Ms Klara | k f t | T'90 | 44.0 | 16.0 | 7.9 | Hexa | 20 | 0 | H Fagerbakke, Bekkjarkvik |
| 170 | Må Storestein | f k | T'24 | 33.0 | 10.8 | 4.3 | Rap | 11 | 0 | L K Stenevik m fl, Salthella |
| 171 | Må Trygg | f k | T'35 | 26.0 | 9.0 | 3.5 | Sabb | 5 | 0 | Lars Sedahl, Bakholmen |
| 172 | Må Siggen | k | T'38 | 25.0 | 8.0 | 4.0 | Ny-Sabb | 5 | 0 | Peder N Litlekalsøy m fl, Litlekalsøy |
| 173 | Mg Kolbjørn | f k | T'36 | 43.0 | 13.8 | 6.0 | Wichm. | 20 | 0 | Alfr. Møgster m fl, Kolbeinsvik |
| 174 | Ms Helena | l | T'00 | 42.0 | 16.4 | 5.3 | Skandia | 12 | 0 | Jakob N Storebø m fl, Storebø |
| 175 | Må Tea | f k | T'36 | 29.2 | 10.0 | 4.7 | Rapp | 7 | 2 | Sam. M Austevoll, Austevollshella |
| 176 | Mk Nyvon | lt | T'20 | 48.0 | 12.0 | 5.4 | Bolind. | 20 | 0 | E O Haugland m fl, Storebø |
| 177 | Må Rap | k f | T'09 | 25.2 | 8.6 | 3.5 | Rap | 4 | 0 | Jørgen Hevrøen, Stolmen |
| 178 | Må Kvikk | f | T'37 | 26.0 | 8.3 | 3.3 | F. M. | 6 | 0 | Leif Titlestad, Salthella |
| 179 | Ms Sonja | f k | T'32 | 47.4 | 17.6 | 8.3 | Wichm. | 40 | 0 | Karl Kalvenes, Bekkjarkvik |
| 180 | Må Junior | f k | T'37 | 29.0 | 9.0 | 3.8 | Wichm. | 8 | 0 | Kristen Storebø, Storebø |
| 181 | Må Notmann | f k | T'26 | 37.0 | 12.0 | 5.0 | Rap | 12 | 0 | N Johannesen, Møgster |
| 182 | Ms Fram | f k | T'07 | 44.4 | 15.4 | 6.8 | Rap | 22 | 0 | Mikkel M Troland, Austevollshella |
| 183 | Ms 17de Mai | f k | T'00 | 47.9 | 15.5 | 5.7 | Levahn | 14 | 0 | N K Dybevåg d y, Rabben |
| 184 | Må Fugloy | f k | T'30 | 26.5 | 9.5 | 4.0 | Sabb | 5 | 1 | Andreas Johannessen, Hevrøy |
| 185 | Må Grei | f k | T'12 | 33.5 | 12.6 | 4.7 | Brunv. | 16 | 0 | Edv. Melingen, Austevollshella |
| 187 | Må Forsøk | f k | T'36 | 30.8 | 9.6 | 4.8 | Union | 7 | 0 | Olav Skår, Storebø |
| 188 | Må Norden | k f | T'26 | 36.0 | 11.5 | 3.8 | Wichm. | 10 | 1 | Hans O J Lillekalsøy, Møgster |
| 189 | Må From ⁴⁾ | k f | T'? | 31.0 | 11.0 | 5.0 | Wichm. | 8 | 0 | Hans L Kalvenes, Kalvenes |
| 190 | Ms Falken ⁵⁾ | f k | T'07 | 46.2 | 15.9 | 5.3 | Motor | 30 | 1 | Nils O N Heimark, Rostøy |
| 191 | Må Kjækken | f | T'27 | 35.0 | 12.0 | 4.0 | Union | 15 | 1 | John M Møgster, Møgster |
| 192 | Må — | f k | T'23 | 24.0 | 8.3 | 3.0 | Populær | 5 | 0 | Lars Forland, Krosshamn i Hordl. |
| 193 | Mk Elen | k t | T'12 | 37.0 | 11.0 | 6.0 | Wichm. | 8 | 2 | Bernt N Lillekalsøy m fl, Møgster |
| 194 | Må Kvik | k | T'20 | 25.0 | 7.0 | 3.5 | Wichm. | 4 | 0 | H A Sandtorv, Krosshamn i Hordl. |

| Farkostens nummer, art og navn | Anvendelse | Materiale | Byggeår | Lengde | Bredde | Dybde | Maskin, navn | Antall HK | F. & fangstb. | Eierens (den korresponderende reders) navn og postadresse |
|-----------------------------------|------------|-----------|---------|--------|--------|-------|-----------------|-----------|---------------|--|
| 195 Må Smart | f k | T | 28 | 35.0 | 12.0 | 4.3 | Union | 15 | 0 | Vestl. Indkj.co., Bakholmen |
| 196 Må Von | k | T | 36 | 26.0 | 7.7 | 4.0 | Sabb | 5 | 1 | Sigvald Johnsen m fl, Møgster |
| 197 Ms Felix | f k | T | 39 | 36.1 | 11.3 | 4.1 | Rapp | 14 | 0 | Arne A Neivåg m fl, Rabben |
| 198 Ms Lyse | f k | T | 15 | 28.0 | 10.0 | 4.5 | Wichm. | 7 | 0 | Hjalmar Nordeide, Storebø |
| 199 Ms Evy 1 | f k | T | 30 | 50.0 | 19.1 | 6.8 | Bolind. | 75 | 7 | Nils K Dypevåg jr, Rabben |
| 200 Må Sjøgut | f k | T | 10 | 24.0 | 6.3 | 3.3 | Stord | 5 | 0 | K N Hufthammer m fl, Torangsvåg |
| 201 Ms Solblikk | f k | T | 37 | 41.0 | 12.5 | 5.8 | Brunv. | 24 | 2 | Ole M Oisen m fl. Salthella |
| 202 Mk Torvang | h k | T | 18 | 142.4 | 28.5 | 10.5 | Avance | 240 | 3 | J Toranger, Torangsvåg |
| 203 Må Sabben | f k | T | 90 | 23.3 | 7.0 | 3.0 | Sabb | 4 | 0 | Abraham L Horgen, Bakholmen |
| 204 Må Anna | f k | T | 37 | 27.0 | 9.0 | 4.0 | Sabb | 5 | 0 | Ivar Rabben, Rabben |
| 205 Må Villig | f | T | 18 | 26.0 | 8.0 | 3.3 | Sabb | 5 | 0 | Tor Klepsvik, Bakkasund |
| 206 Må Fram | f k | T | 35 | 24.0 | 6.0 | 3.3 | Atlanta | 4 | 0 | Laurits J Nåven, Rabben |
| 207 Må Risken | f | T | 39 | 30.4 | 10.0 | 5.4 | Sleipner | 12 | 0 | Halvor O Birkeland, Storebø |
| 208 Må Basen | f k | T | 37 | 22.0 | 6.4 | 3.0 | Sleipner | 5 | 0 | Nils Johannessen, Litlakalsøy. |
| 209 Må Sabb | f | T | ? | 17.5 | 5.7 | 3.2 | Sabb | 3 | 0 | Hans Hille, Bakkasund |
| 210 Må — | k f | T | 23 | 21.5 | 6.4 | 2.9 | Stabil | 4 | 0 | Bernt K Bakkasund, Bakkasund |
| 211 Mk Teisten | f k | T | 30 | 31.0 | 8.0 | 4.3 | Wichm. | 8 | 0 | Adfred Haukenes, Storebø |
| 212 6/å — | f | T | ? | 23.0 | 7.0 | 3.5 | — | — | 0 | Alfred A Møgster, Møgster |
| 213 Må — | k f | T | ? | 19.5 | 6.0 | 3.0 | Sabb | 4 | 0 | Bjarne N Møgster, Møgster |
| 214 Må Sterkoder | k f | T | 17 | 23.0 | 6.5 | 3.0 | Sabb | 4 | 0 | Nils R Møgster, Møgster |
| 215 Må Palmen | k f | T | ? | 25.3 | 7.8 | 3.3 | Sabb | 5 | 0 | Alfred Ivarsen Møgster, Møgster |
| 216 Må Haktor | k f | T | ? | 24.0 | 8.5 | 2.6 | Sabb | 4 | 0 | Ingv. H Nordeide, Møgster |
| 217 Ms Njål | h k | T | 37 | 70.0 | 17.0 | 8.5 | Wichm. | 50 | 0 | Johs. Åse m fl, Rabben |
| 218 Må Snygg | f | T | 34 | 24.0 | 6.0 | 3.0 | Motor | 2 | 0 | Olai N Kalvenes m fl, Kalvanes |
| 219 Må — | f | T | ? | 15.9 | 5.8 | 2.0 | Americ. | 3 | 0 | Simon Hillerøy, Bakkasund |
| 220 Mk Havøy 1 | h k | T | 37 | 92.0 | 21.6 | 10.5 | Union | 120 | 3 | Edv. Stangeland m fl, Stolmen |
| 221 Må Bjørnen | f k | T | 21 | 28.0 | 10.0 | 3.8 | Rapp | 8 | 0 | Engel Haugland, Storebø |
| 222 4/å — ¹⁾ | f | T | 13 | 23.2 | 8.0 | 3.0 | — | — | 0 | Leonh. L Trøland m fl, Austevollsh. |
| 223 Ms Unionen | f k | T | 30 | 32.0 | 9.5 | 4.5 | Union | 10 | 0 | Ole R Dronen, Rostøy |
| 225 Må Brødrene | f | T | 13 | 27.5 | 9.5 | 2.5 | Wichm. | 6 | 0 | Ingvald J Storebø m fl, Storebø |
| 226 4/å Sabben | k | T | ? | 25.0 | 8.0 | 4.0 | — | — | 0 | Leif Bernitsen m fl, Møgster |
| 227 Må Terje | f k | T | 38 | 29.0 | 9.1 | 3.5 | Marna | 16 | 0 | Kåre Sandtorv m fl, Krossh. i H. |
| 228 Ms Leik | k | T | 39 | 30.0 | 9.0 | 4.0 | Sabb | 5 | 0 | Leon Våge, Stolmen |
| 229 Ms Solstrand | f k | T | 35 | 41.0 | 13.0 | 6.0 | Wichm. | 20 | 0 | Sakrias Sæterstøl, Rostøy |
| 230 Må Drott | f | T | 39 | 32.0 | 10.5 | 4.5 | Brunv. | 12 | 0 | Rasmus O Drønen, Rostøy |

H-AM. Austrheim merkedistrikt.

| | | | | | | | | | | |
|---------------------------|-------|---|----|------|------|-----|---------|----|---|----------------------------------|
| 1 Ms Urd | t k | T | 11 | 44.0 | 16.0 | 7.0 | Avance | 18 | 1 | Konr. J Kaland m fl, Kalandsjøen |
| 2 Mk Leif | h k | T | 96 | 50.8 | 14.3 | 6.3 | Hexa | 20 | 2 | Ludvik J Daa m fl, Kjelstraumen |
| 3 Må Sjøflugl | f k | T | 32 | 30.0 | 10.0 | 4.0 | Bolind. | 8 | 0 | Anton A Fønnes m fl, Fønnes |
| 4 Mk Morild | k f | T | 35 | 42.0 | 11.0 | 5.0 | Union | 20 | 4 | Hans R Manslaup m fl, Synnevåg |
| 5 Mk Brislingen | t | T | 82 | 57.7 | 16.5 | 7.2 | Wichm. | 30 | 1 | Ingvald O Lervåg, Fønnes |
| 6 Ms Fønnes | f k | T | ? | 38.0 | 15.0 | 7.0 | Populær | 12 | 2 | Hans A Fønnes m fl, Fønnes |
| 7 Mk Familien I | k f | T | 25 | 62.0 | 15.0 | 7.5 | Wichm. | 30 | 1 | Olai G Fønnes, Fønnes |
| 8 Ms Stjernen 3 | f k h | T | 08 | 50.6 | 16.0 | 7.4 | Wichm. | 40 | 7 | Edv E Langøen m fl, Rongevær |
| 9 Ms Kronen ²⁾ | l | T | 04 | 52.2 | 17.7 | 6.4 | Wichm. | 25 | 4 | Edv E Langøen m fl, Rongevær |
| 10 Mk Feiøy | k h | T | 36 | 60.0 | 16.0 | 8.4 | Wichm. | 40 | 1 | Arthur O Husa m fl, Fedje |
| 11 Må Smart | f k | T | 30 | 38.0 | 13.0 | 5.0 | Union | 15 | 0 | Ingvald O Lervåg, Fønnes |
| 12 Ms Duen ³⁾ | t f l | T | 17 | 48.0 | 13.5 | 7.0 | Nordlys | 20 | 2 | Henrik Kahrs m fl, Kjelstraumen |
| 13 Må Fesøy | f k | T | 36 | 30.8 | 9.6 | 4.8 | Avance | 10 | 1 | Robert H Fesøy, Vallersvåg |
| 14 Må Framtid | f k | T | 30 | 40.4 | 13.3 | 6.4 | Wichm. | 20 | 0 | Olau G Langøen m fl, Rongevær |
| 15 Må Union | k f | T | 31 | 31.5 | 9.6 | 4.0 | Union | 10 | 0 | Mikal J Rognvåg m fl, Fedje |
| 16 Må Lykken | k h | T | 10 | 28.0 | 12.0 | 5.0 | Rap | 7 | 0 | Ole M Husa m fl, Fedje |

| Farkostens nummer, art og navn | Anvendelse | Materiale | Byggeår | Lengde | Bredde | Dybde | Maskin, navn | Antall HK | F. & fangstb. | Eierens (den korresponderende reders) navn og postadresse |
|-----------------------------------|------------|-----------|---------|--------|--------|-------|-----------------|-----------|---------------|--|
| 17 Må Norden | f k | T | 26 | 29.5 | 9.5 | 5.0 | Union | 10 | 0 | Austrheims gamle Notlag, Austrh. |
| 18 S/å Springeren | k f | T | 10 | 31.0 | 11.0 | 3.8 | — | — | 1 | Olai Gullaksen Fønnes, Fønnes |
| 19 Må Erik 2 | k h | T | 18 | 22.0 | 7.0 | 3.0 | Vestkyst | 5 | 0 | Hans A Husa m fl. Fedje |
| 20 Mbf Sabben | f | T | ? | 21.5 | 6.2 | 2.9 | Sabb | 3 | 0 | Johan Thommasen Kaland, Kalandssjøen |
| 21 Ms Brødrene | t | T | 17 | 41.0 | 14.2 | 6.0 | Rap | 22 | 1 | Mikkell E Fønnes m fl. Fønnes |
| 22 Må Fix | f k | T | 32 | 27.0 | 8.0 | 3.5 | Sabb | 5 | 1 | Nills L Krossøy, Rongevær |
| 23 Ms Hjorten | k h t | T | ? | 42.0 | 16.0 | 7.0 | Populær | 20 | 0 | Hans A Husa m fl. Fedje |
| 24 Ms Kolibri | k h t | T | ? | 39.0 | 16.0 | 6.0 | Ideal | 15 | 0 | Ole K Sulen m fl. Fedje |
| 25 Mk Frimann | t | T | 10 | 38.8 | 13.5 | 5.7 | Avance | 18 | 0 | Harald L Øksnes, Fønnes |
| 26 Må Brødrene | k f | T | 24 | 31.8 | 10.8 | 6.0 | Populær | 10 | 0 | Mikal G Eide, Fedje |
| 27 Må Erna | k f | T | 36 | 23.0 | 7.0 | 3.5 | Sabb | 5 | 0 | Linar Andriassen m fl. Fedje |
| 28 Må Sabb | f k | T | 36 | 22.0 | 7.0 | 2.5 | Sabb | 4 | 0 | Ears O Rongevær m fl. Rongevær |
| 29 Må Erik | k h t | T | 19 | 22.0 | 7.0 | 4.0 | Vestkyst | 5 | 0 | Elias Ophaug m fl. Fedje |
| 30 Må Fosenøy | f k | T | 32 | 35.0 | 11.0 | 4.0 | Ideal | 15 | 0 | Mikal H Brügger. Kjelstraumen |
| 31 Må God | f | T | 15 | 34.0 | 9.0 | 4.2 | Wichm. | 6 | 0 | Olaf B Lerøen, Austrheim |
| 32 Ms Mairos | l | T | ? | 42.0 | 17.0 | 6.0 | Skandia | 12 | 8 | Olaf B Lerøen m fl. Austrheim |
| 33 Mk Nordlys ¹⁾ | f k t | T | 12 | 47.2 | 13.1 | 6.3 | Union | 20 | 1 | Ingvald Gjertsen, Rongevær |
| 34 Mk Rongevær ²⁾ | t | T | 12 | 37.0 | 11.4 | 5.0 | Avance | 25 | 0 | Olaf Olsen, Rongevær |
| 35 Må Snegg | f | T | 35 | 22.0 | 7.0 | 3.5 | Sabb | 3 | 0 | Nikolai S Børiden, Rongevær |
| 36 Må Olav | f k | T | 08 | 31.3 | 10.8 | 5.5 | Avance | 20 | 0 | Kaspar Dæe, Arås i Nordhordland |
| 37 Må Sabb | f | T | 37 | 23.0 | 6.5 | 3.5 | Sabb | 0 | 0 | Gustav J Fønnes, Fønnes |
| 38 Ms Valborg | f k | T | 12 | 33.0 | 16.0 | 7.0 | Avance | 22 | 1 | Elias E Langøy, Arås i Nordhl. |
| 39 Mk Steipner | f k | T | 12 | 33.0 | 12.0 | 5.7 | Gideon | 8 | 1 | H J Ulvøy m fl. Nordangervågen |
| 40 Mk Falsen ³⁾ | t | T | ? | 35.0 | 11.0 | 5.0 | Skandia | 10 | 0 | O H Austrheim m fl. Austrheim |
| 41 Mk Wichmann | f k t | T | 31 | 64.0 | 15.4 | 7.8 | Wichm. | 40 | 1 | Hjalmar J Sævroy, Rongevær |
| 42 Må Jan | f k | T | 33 | 21.0 | 6.1 | 2.6 | Wichm. | 2 | 0 | Karsten Thoresen, Koppen, Fedje |
| 43 Må Rapp | k | T | 26 | 30.0 | 10.0 | 5.0 | Rap | 10 | 0 | Kristoffer Kahrs, Fedje |
| 44 Må Loyal | f k | T | 30 | 30.0 | 8.8 | 3.5 | Nygrei | 14 | 0 | Karl Nilsen Langeland m fl. Fedje |
| 45 Må Prægtig | k | T | 28 | 31.9 | 10.2 | 4.5 | Rap | 14 | 0 | Ivar M Husa m fl. Fedje |
| 46 Må Rapp I | k | T | 27 | 32.7 | 11.0 | 4.4 | Rap | 14 | 0 | Andr. E Huse m fl. Fedje |
| 47 Mk Julie | t | T | 77 | 67.6 | 20.3 | 8.2 | Wichm. | 30 | 1 | Frans Myklebusthaug, Fønnes |
| 48 Må Aron | f k | T | 35 | 37.5 | 12.0 | 6.3 | Union | 15 | 2 | Ludvig H Kjeilen. Synnevåg |
| 49 Må Godtfred | f k | T | 30 | 23.0 | 7.0 | 4.0 | Grei | 4 | 0 | Ingolf O Lervåg, Rebnor |
| 50 Må Snål | f | T | 33 | 41.0 | 12.0 | 5.0 | Rap | 22 | 0 | Ole I Lervåg m fl. Fønnes |
| 51 Må Von | f | T | 38 | 25.0 | 8.0 | 4.5 | Sabb | 5 | 0 | Olav Andersen Hopland m fl., Austrheim |
| 52 Må Snegg | k f | T | 32 | 28.0 | 10.0 | 4.0 | Populær | 8 | 0 | Eirik Vabu, Rebnor |
| 53 Må Drott | f k | T | 19 | 32.0 | 11.5 | 4.0 | Drott | 15 | 0 | Lars K Sæthre, Arås i Nordhl. |
| 54 Må Rapp | f | T | ? | 26.0 | 8.0 | 3.5 | Rap | 5 | 0 | Mandus A Fødenes m fl. Fønnes |
| 55 Må Småen | f k | T | 32 | 18.5 | 5.5 | 3.0 | Wichm. | 2 | 0 | Monrad Gullaksen. Fedje |
| 56 Må Balanse | f k | T | 33 | 33.0 | 11.5 | 5.5 | Stabil | 8 | 1 | Anton E Dyroy, Mongstad |
| 57 Mk Atlas | l t | T | 18 | 44.0 | 11.5 | 6.0 | Skandia | 16 | 2 | Elias L Langøen, Fønnes |
| 58 S/å — | f k | T | 16 | 31.9 | 9.6 | 5.3 | — | — | 1 | Edv M Solheim m fl. Austrheim |
| 59 S/å — | f k | T | 33 | 31.9 | 9.6 | 4.8 | — | — | 2 | Andreas K Øksnes, Rebnor |
| 60 S/å — | f | T | 34 | 30.0 | 7.0 | 3.0 | — | — | 1 | Ludvig E Langøy, Kalandssjøen |
| 61 Må Kobben | f k | T | 31 | 32.0 | 11.0 | 6.0 | Avance | 10 | 0 | Peder Johannesen Øksnes m fl., Rebnor |
| 62 Må Snegg | f k | T | 37 | 23.8 | 8.0 | 3.5 | Sabb | 5 | 0 | Olaf Olsen Husa, Fedje |
| 63 Må Von | k | T | 37 | 25.0 | 7.5 | 4.0 | Union | 7 | 0 | Harbert Hansen, Kjeilen, Fedje |
| 64 Må Gina | f k | T | ? | 25.0 | 9.0 | 4.0 | Rap | 6 | 0 | Godfred M Tangen m fl. Fedje |
| 65 Må Snegg | k f | T | 33 | 32.0 | 11.0 | 5.0 | Levahn | 10 | 0 | Arne I Fønnes, Fønnes |
| 66 Må Vesla | f k | T | ? | 25.0 | 8.0 | 3.3 | Sabb | 5 | 1 | Mikal N Ulvøy, Kjelstraumen |
| 67 Må Wilson | k f | T | 28 | 33.0 | 10.5 | 5.3 | Union | 10 | 0 | Konrad J Kaland m fl. Fønnes |

H-AM Austrheim.

| Farkostens nummer, art og navn | Anvendelse | Materiale | Byggeår | Langde | Bredde | Dybde | Maskin, navn | Antall HK | F. & fangstb. | Eierens (den korresponderende reders navn og postadresse |
|-----------------------------------|------------|-----------|---------|--------|--------|-------|-----------------|-----------|---------------|---|
| 68 Må Terje | k | T | 20 | 22.0 | 7.5 | 3.0 | Vestkyst | 5 | 0 | Hans J Korsøen, Rongevær |
| 69 Må Falk | k | T | 30 | 34.0 | 11.7 | 4.8 | Wichm. | 12 | 0 | Johs K Hjørnevåg m fl, Fedje |
| 70 Må Trygg | f k | T | 06 | 25.0 | 7.0 | 4.0 | Rap | 4 | 0 | Rasmus B Borhaug, Fedje |
| 71 Ms Prøven | f l | T | ? | 42.0 | 16.6 | 6.0 | Avance | 18 | 4 | Sjur N Austrheim m fl, Austrheim |
| 72 Mk Hildur ¹⁾ | k | T | 14 | 56.0 | 13.5 | 6.5 | Wichm. | 30 | 0 | Karl Th Korsøen m fl, Rongevær |
| 73 Må Fram | k | T | 15 | 29.7 | 8.5 | 5.3 | Vestkyst | 8 | 0 | Endre M Sulen m fl, Fedje |
| 74 Må Fram | f k | T | 08 | 24.4 | 8.0 | 3.2 | Fram | 6 | 0 | Gerhard Nilsen, Langøy |
| 75 Mk Kilstraum | t | T | 33 | 98.0 | 21.0 | 9.0 | Wichm. | 150 | 1 | And. A Utkilen m fl, Kjelstraumen |
| 76 Må Prinsesse | k | T | 29 | 23.0 | 6.8 | 3.4 | Sabb | 5 | 0 | Martin P Sandnes, Fedje |
| 77 Må Pælle | k | T | 38 | 25.0 | 9.0 | 4.0 | Ny-Sabb | 5 | 0 | Ludvig J Hærøy m fl, Fedje |
| 78 Mk Håbjør ²⁾ | h t | T | 79 | 74.7 | 20.0 | 9.9 | Skandia | 40 | 1 | Johs. N Lervåg, Fønnes |
| 79 Ms Sjøløven | k | T | 17 | 38.0 | 13.0 | 7.0 | Avance | 18 | 1 | Alfred J Storemark, Fedje |
| 80 Må Svinnat | f k | T | 36 | 38.0 | 12.5 | 5.0 | Finnøy | 20 | 0 | Sætre notlag, Arås i Nordhordl. |
| 81 Ms Victoria | l | T | 08 | 42.0 | 16.0 | 5.0 | Skandia | 12 | 4 | Kr L Sætre m fl, Arås i Nordhl. |
| 82 Ms Familien ³⁾ | f k | T | 02 | 44.0 | 14.0 | 5.0 | Brunv. | 28 | 1 | Norvald N Sætre m fl, Vallersvåg |
| 83 Må Trygg 3 | k | T | 38 | 25.8 | 8.4 | 4.1 | Wichm. | 6 | 0 | Sverre S Storemark, Fedje |
| 84 Ms Børilden | l | T | ? | 42.0 | 16.0 | 5.0 | Skandia | 12 | 2 | Ingv E Børiden m fl, Rongevær |
| 85 Ms Silden | f k | T | 22 | 32.0 | 10.0 | 6.0 | Stabil | 8 | 1 | Anton Sæle Hopland, Austrheim |
| 86 Ms Fremad ⁴⁾ | l | T | 09 | 41.2 | 14.3 | 5.1 | Gideon | 28 | 1 | Anton Sævrøen m fl, Rongevær |
| 87 Må Brødrene | f k | T | 31 | 32.2 | 9.5 | 4.8 | Wichm. | 8 | 0 | Johs M Straume m fl, Nordangerv. |
| 88 Må Jakob | f k | T | 33 | 31.5 | 10.2 | 4.1 | Wichm. | 8 | 1 | Anders Fanebust m fl, Fedje |
| 89 8/å Trofast | f | T | 17 | 25.0 | 9.0 | 4.0 | — | — | 1 | Kristoffer Kahrs, Kjelstraumen |
| 90 8/å Håkon | f k | T | ? | 30.0 | 9.6 | 4.0 | — | — | 1 | Jacob H Sævrø m fl, Rongevær |
| 91 Ms Moder | l | T | 09 | 42.0 | 16.0 | 5.7 | Normo | 25 | 2 | Mikal K Austrheim m fl, Austrheim |
| 92 Ms Silden | l | T | 10 | 42.0 | 16.0 | 6.0 | Avance | 15 | 2 | Rasmus Monslaup m fl, Njøten |
| 93 Mk Fensfjord | k t | T | 17 | 76.0 | 18.3 | 7.8 | Wichm. | 40 | 1 | Bertin Martinussen, Arås i Nordhl. |
| 94 Mk Fram | f k | T | 13 | 33.0 | 12.9 | 5.0 | Hein | 12 | 1 | I Ivarsen Dynes m fl, Austrheim |
| 95 Mk Randolph | t | T | 35 | 65.0 | 16.0 | 8.0 | Union | 50 | 0 | Olai O Bergsvik m fl, Austrheim |
| 96 Må Havdur | f | T | 38 | 23.0 | 8.0 | 3.0 | Rapp | 4 | 0 | O Edvardsen Langeen, Rongevær |
| 97 Mk Alstein | t | T | 08 | 53.0 | 14.0 | 8.5 | Avance | 30 | 0 | Ananias A Utkilen, Kjelstraumen |
| 98 Ms Liv | f | T | 24 | 27.0 | 8.0 | 4.5 | Trygg | 6 | 0 | Jørgen O Kaland m fl, Fønnes |
| 99 8/å Leif | f | T | 05 | 29.7 | 10.0 | 3.2 | — | — | 1 | Steffen Jønsen m fl, Rebnor |
| 100 Må Heimdal | f k | T | 30 | 30.0 | 11.2 | 4.8 | Heimdal | 11 | 0 | Marie O Uthaug, Fedje |
| 101 6/å — | f | T | ? | 28.0 | 6.0 | 4.0 | — | — | 1 | Karl L Rebnor m fl, Rebnor |
| 102 Ms Moldøy | k | T | 19 | 49.9 | 19.2 | 8.2 | Drott | 75 | 0 | Henrik A Moldøen m fl, Fedje |
| 103 8/å Prøven | f | T | ? | 26.0 | 9.0 | 4.0 | — | — | 1 | Konrad J Kaland m fl, Fønnes |
| 105 6/å Håkon | f | T | ? | 28.0 | 8.0 | 4.0 | — | — | 2 | Ingvald O Lervåg, Fønnes |
| 106 Må Hein ⁵⁾ | f | T | 33 | 29.7 | 8.8 | 3.9 | Sabb | 5 | 0 | Theodor Nässe m fl, Njøten |
| 107 Ms Storegut | f | T | 00 | 40.4 | 14.9 | 7.4 | Skandia | 12 | 2 | Johan K Njøten m fl, Njøten |
| 108 8/å Rival | f | T | 19 | 34.0 | 10.0 | 5.0 | — | — | 1 | Severin A Stokholm m fl, Fedje |
| 109 Må Njotøy | f k | T | 39 | 37.0 | 12.0 | 5.0 | Nygrei | 20 | 0 | Johan A Njøten m fl, Njøten |
| 110 Mk Eureka | t | T | 80 | 54.2 | 16.4 | 7.5 | Verdan. | 18 | 1 | Nils E Kaland, Kalandssjøen |
| 111 Mk Tryggen | t | T | 92 | 71.0 | 20.0 | 9.0 | Skandia | 65 | 1 | Peter Myklebust, Fønnes |
| 112 Må Alken | f | T | ? | 23.0 | 6.0 | 3.0 | F. M. | 4 | 0 | Annianus Gullaksen, Fønnes |
| 114 Må Austrheim | f k | T | 32 | 34.0 | 9.0 | 5.0 | Avance | 12 | 0 | Sjur N Austrheim m fl, Austrheim |
| 115 Må Sevør | f | T | 20 | 20.0 | 5.0 | 2.0 | Sandnes | 6 | 0 | Karl E Longøen, Rongevær |
| 116 Mk Finn | k h | T | 20 | 47.0 | 12.8 | 6.0 | Wichm. | 30 | 0 | Mikal Eide m fl, Fedje |
| 118 Må Far | f | T | 15 | 20.0 | 5.0 | 2.0 | Ferro | 4 | 0 | Jonas L Dæ, Kjelstraumen |
| 119 Må Sjøblomst | k f | T | 16 | 27.0 | 7.0 | 4.0 | Gideon | 4 | 0 | Oskar O Korsøen m fl, Rongevær |
| 120 Må Viking | f | T | 09 | 36.0 | 8.0 | 5.0 | Rap | 5 | 0 | Ingolf I Fønnes m fl, Fønnes |
| 121 Må Bruvåg | k f | T | 32 | 29.5 | 10.0 | 4.0 | Wichm. | 7 | 0 | Thomas K Tresnes m fl, Fedje |
| 122 Må Nysabben | k | T | 34 | 23.0 | 7.5 | 3.3 | Sabb | 5 | 0 | Ludv N Sulen, Fedje |
| 123 Må Rival | k | T | 34 | 22.0 | 6.4 | 3.6 | Sabb | 5 | 0 | Hermannd S Stokholm, Fedje |
| 124 Må Rapp | f k | T | 21 | 27.0 | 9.4 | 3.5 | Rapp | 7 | 0 | Johan N Hope, Kalandssjøen |

H-AM Austrheim.

| Farkostens nummer, art og navn | Anvendelse | Materiale | Byggeår | Lengde | Bredde | Dybde | Maskin, navn | Antall HK | F. & fangstb. | Eiere (den korresponderende reders, navn og postadresse) |
|-----------------------------------|------------|-----------|---------|--------|--------|---------|-----------------|-----------|---------------|---|
| 125 Ss Emla | t | T'08 | 54.2 | 15.7 | 6.4 | — | — | 1 | — | Lars E Fønnes m fl, Fønnes |
| 127 Mk Alf | f k t | T'14 | 54.0 | 14.0 | 6.0 | Union | — | 30 | — | Ivar E Dyrnæs, Austrheim |
| 128 Må Wichmann | f k | T'21 | 28.0 | 9.0 | 4.5 | Wichm. | — | 5 | 0 | Andreas Olsen, Fønnes |
| 129 Må Brødrene | k | T'22 | 28.0 | 9.0 | 4.0 | Wichm. | — | 6 | 0 | Gustav K Hestenes m fl, Fedje |
| 130 Må Sjøblomst | f k | T'22 | 28.5 | 8.5 | 3.5 | Wichm. | — | 5 | 0 | Sverre E Kaland, Kalandsjøen |
| 131 Mk Lom | t f | T'? | 38.0 | 9.0 | 6.0 | Wichm. | — | 12 | 1 | N O Knutsen, Kjelstraumen |
| 132 Mbf Sandholm | k h t | T'33 | 47.0 | 14.0 | 7.0 | Wichm. | — | 30 | 1 | Konrad Olsen Sulen, Fedje |
| 133 Må Forsøg | k f | T'22 | 29.7 | 8.5 | 4.2 | Wichm. | — | 6 | 0 | Olaf Langedal, Fedje |
| 134 Mk Varda | k t | T'10 | 23.3 | 7.3 | 3.6 | Hjelset | — | 4 | 1 | Sverre Sigvaldsen m fl, Austrheim |
| 135 Må Polander | f | T'39 | 21.0 | 5.5 | 3.0 | Sabb | — | 4 | 0 | Andr. H Grønnevik, Årås i Nordhl. |
| 136 Må Kvikk | f | T'39 | 23.9 | 8.0 | 3.8 | Sabb | — | 5 | 0 | Endre J Rognsvåg, Fedje |
| 137 Ms Duen | l | T'10 | 42.0 | 14.8 | 7.0 | Avance | — | 22 | 2 | Karl G Husa m fl, Fedje |
| 138 Må Brødrene | f k | T'21 | 31.9 | 10.6 | 4.2 | Wichm. | — | 7 | 0 | M H Husa m fl, Fedje |
| 139 Må Trygg 2 | k | T'35 | 25.1 | 7.4 | 3.6 | Wichm. | — | 6 | 0 | Andr B Hestenes, Fedje |
| 140 Mk Koralen | h k | T'36 | 68.0 | 17.6 | 8.8 | Wichm. | — | 50 | 1 | Mons Storemark m fl, Fedje |
| 141 Mk Veslegut | f k | T'15 | 36.0 | 9.0 | 4.0 | Wichm. | — | 8 | 1 | Marius Hopen, Njoten |
| 142 Må Håbet | f | T'31 | 20.0 | 6.5 | 3.0 | F. M. | — | 4 | 0 | Georg A Njoten, Njoten |
| 143 Ms — | t | T'? | 30.0 | 9.5 | 5.0 | Gideon | — | 8 | 1 | J K Budal m fl, Årås i Nordhordl. |
| 145 Mk Feie | t | T'32 | 69.0 | 16.4 | 7.6 | Wichm. | — | 60 | 1 | Hagerup K Uthaug m fl, Fedje |
| 146 Må Karl | k | T'25 | 31.0 | 10.0 | 4.0 | Rap | — | 8 | 0 | Andr H Moldeen d e, Fedje |
| 148 Må Sjøpløi | k | T'35 | 30.0 | 9.0 | 5.0 | Rap | — | 10 | 0 | Monrad J Kongestøl, Fedje |
| 149 8/å Sevra | k | T'04 | 28.5 | 8.0 | 4.0 | — | — | — | 0 | Jakob H Sevraen, Rongevær |
| 150 Ms Fram | f | T'07 | 42.0 | 15.0 | 6.0 | Skandia | — | 15 | 2 | Andreas B Lervåg, Fønnes |
| 151 Mk Albatros | f k | T'15 | 33.0 | 12.0 | 5.5 | Nygrei | — | 20 | 0 | Ludvik O Vikene, Årås i Nordhordl. |
| 152 6/å — | f | T'? | 28.5 | 7.0 | 4.0 | — | — | — | 1 | Ivar H Ulvøen, Kjelstraumen |
| 153 Må Rolf | k | T'27 | 31.8 | 10.6 | 4.1 | Rap | — | 10 | 0 | Kr K Storemark, Fedje |
| 154 Ms Mira | f | T'00 | 37.5 | 13.7 | 5.0 | Verdan. | — | 12 | 0 | Edvard J Børlden, Rongevær |
| 155 Må Torden- skjold | k | T'28 | 31.0 | 10.0 | 3.8 | Wichm. | — | 8 | 0 | Bernt O Storemark, Fedje |
| 156 Må Samson | k | T'28 | 33.7 | 11.0 | 5.7 | Wichm. | — | 10 | 0 | Karl H Sjøvoll m fl, Fedje |
| 157 8/å Lindås | f k | T'10 | 24.0 | ? | ? | — | — | — | 0 | Ingv. M Lille Lindås, Njoten |
| 158 Mk Ivar Åsent ¹⁾ | f | T'08 | 36.0 | 11.0 | 5.0 | Populær | — | 14 | 0 | Ludvig O Vikane, Årås i Nordhl. |
| 159 ?/å — | f k | T'29 | 25.5 | 8.0 | 4.0 | — | — | — | 0 | Mons M Storemark m fl, Fedje |
| 160 Må Trygg | k h | T'29 | 33.0 | 11.5 | 5.5 | Wichm. | — | 10 | 0 | Martin K Berg m fl, Fedje |
| 161 Ms Bris | f | T'23 | 32.0 | 10.5 | 7.0 | Karm | — | 12 | 0 | A Åråsivåg, Årås i Nordhordland |
| 162 Mk Sverre | k f | T'12 | 31.0 | 11.0 | 5.0 | Union | — | 10 | 1 | Ingolf Ulvøen, Synnevåg |
| 163 Mk Aksel ²⁾ | f k | T'13 | 52.0 | 13.8 | 6.9 | Alpha | — | 14 | 1 | Ludv L Krossøy m fl, Rongevær |
| 164 Mk Bamse | f k | T'18 | 41.0 | 12.0 | 6.0 | Alpha | — | 28 | 0 | Hjalmar Amundsen, Austrheim |
| 165 Ms Neptuna | f | T'17 | 35.0 | 11.0 | 4.5 | Trygg | — | 12 | 1 | A E Toftegård m fl, Kjelstraumen |
| 166 Mk Venus | f | T'12 | 36.0 | 11.0 | 6.0 | Wichm. | — | 12 | 1 | Sig N Straume, Nordangervågen |
| 167 Må Brødrene | f k | T'30 | 32.0 | 11.0 | 5.0 | Rap | — | 14 | 0 | Alb Karlens Husa m fl, Fedje |
| 168 Mk Bjørge | f k | T'08 | 40.0 | 12.0 | 6.0 | Ideal | — | 15 | 1 | Alf Thorsen, Austrheim |
| 169 Mk Feiefjord | k | T'31 | 49.0 | 14.0 | 8.0 | Nygrei | — | 35 | 0 | Oskar K Uthaug m fl, Fedje |
| 170 8/å — | f k | T'? | 25.0 | 9.0 | 3.0 | — | — | — | 1 | Monrad J Kongestøl m fl, Fedje |
| 171 Må Harald | f | T'28 | 26.6 | 8.5 | 5.3 | Rap | — | 5 | 0 | Ivar H Ulvøen m fl, Kjelstraumen |
| 172 Må Feie | k f | T'30 | 36.0 | 12.0 | 6.0 | Ideal | — | 15 | 1 | Olaf Olsen Kongestøl, Fedje |
| 174 Må Rubb | k f | T'32 | 28.0 | 9.0 | 4.0 | Wichm. | — | 7 | 0 | Anton J Storemark m fl, Fedje |
| 175 Mk Wiken | k | T'32 | 47.0 | 13.5 | 6.5 | Wichm. | — | 25 | 0 | Hjalmar E Wiken m fl, Fedje |

1) Omb. 1934. 2) Omb. 1935.

L. H. BERGES BÅTLAGER

ALT I BÅTER OG ÅRER.

SANDVIKEN — BERGEN

| Farkostens nummer, art og navn | Anvendelse | Materiale | Byggeår | Lengde | Bredde | Dybde | Maskin, navn | Antall HK | f. & langstb. | Eierens (den korresponderende reders, navn og postadresse |
|-----------------------------------|------------|-----------|---------|--------|--------|-------|-----------------|-----------|---------------|--|
| 176 S/A Jomfruen | fk | T | '32 | 27.0 | 8.0 | 5.0 | — | — | 1 | Ole Fanebust, Fedje |
| 177 Må Brødrene | zfk | T | '32 | 34.0 | 11.5 | 7.0 | Rap | 17 | 0 | Gottfred Tangen m fl, Fedje |
| 178 Mk Atense | t | T | '33 | 65.1 | 18.2 | 7.3 | Finnøy | 34 | 1 | Lars E Fondenæs m fl, Fønnes |
| 179 Ms Aslaug | hk | T | '35 | 47.6 | 15.3 | 6.3 | Rapp | 45 | 1 | Olaf Mongstad m fl, Fedje |
| 180 Mk Straum | thk | S | '18 | 122.5 | 23.3 | 11.1 | Wichm. | 350 | 0 | A/S M/S Straum, Kjelstraumen |
| 181 Mk Mastrevik | t | T | '35 | 70.0 | 17.5 | 9.0 | Wichm. | 50 | 1 | Marin Sætre m fl, Arås i Nordhl. |
| 182 Må Chaplin | fk | T | '32 | 22.3 | 6.4 | 2.7 | Solo | 4 | 0 | Karl Larsen Utkilen, Kjelstraumen |
| 183 Må Fix | f | T | '36 | 27.0 | 7.0 | 3.5 | Rapp | 4 | 0 | Ingolf K Lervåg, Kalandssjøen |
| 184 Må Fiskaren | f | T | '13 | 33.0 | 11.0 | 6.0 | Rapp | 14 | 0 | Ole O Øksnes, Rebnor |
| 185 Ms Noros | fk h | T | '14 | 53.7 | 20.0 | 8.0 | Saffle | 50 | 0 | Karl M Tangen m fl, Fedje |
| 187 Mk Owners Pride | t | T | '89 | 79.6 | 18.5 | 8.5 | Finnøy | 40 | 1 | Kasper Brügger m fl, Austrheim |

H-B. Bremnes merkedistrikt.

| | | | | | | | | | | |
|--------------------------------------|----|---|-----|------|------|-----|----------|----|---|-----------------------------------|
| 1 Må Fram | kf | T | '28 | 29.0 | 9.5 | 4.6 | Activ | 7 | 0 | Joh. O Kleven m fl, Øklandsvågen |
| 2 G/A — | kf | T | '36 | 20.7 | 5.1 | 2.7 | — | — | 2 | Paul S Gjeitung m fl, Lykling |
| 3 Ms Traust 1 | kf | T | '37 | 57.0 | 18.3 | 8.5 | Wichm. | 75 | 3 | Karl G Mæland m fl, Mælandsvågen |
| 4 Må Kvikk | fk | T | '38 | 22.0 | 7.0 | 4.0 | Sabb | 4 | 0 | Simon Klubben m fl, Øklandsvågen |
| 5 Må Springaren | fk | T | '37 | 34.0 | 12.0 | 4.5 | Rapp | 15 | 3 | Ole Thorsen m fl, Lykling |
| 6 Ms Gyda ¹⁾ | kt | T | '02 | 45.1 | 14.5 | 6.4 | Lidan | 16 | 1 | Ø L Fykesnes, Mælandsvågen |
| 7 Må Steinar | kf | T | '38 | 32.0 | 11.0 | 4.5 | Wichm. | 9 | 3 | Johannes Steinsvåg, Finnås |
| 8 Ms Nord- stjernen ²⁾ | l | T | '16 | 31.0 | 9.4 | 3.8 | Normo | 7 | 2 | Nils J Steinsvåg m fl, Finnås |
| 9 Mk Aktiv | l | T | '08 | 37.0 | 9.0 | 6.5 | Activ | 12 | 1 | Olaf A Korsnes, Mælandsvågen |
| 10 Må Snygg | kf | T | '21 | 32.5 | 11.0 | 4.5 | Skandia | 6 | 0 | O F Fykesnes m fl, Mælandsvågen |
| 11 Ms Liv | k | T | '17 | 39.5 | 14.3 | 5.3 | Rap | 12 | 0 | Emanuel M Habbestad, Bremnes |
| 12 Må Skålevik | kf | T | '23 | 23.9 | 8.0 | 3.2 | Hein | 5 | 0 | Hilmar Monsen, Øklandsvågen |
| 13 Ms Klara ³⁾ | t | T | '94 | 35.0 | 14.0 | 6.0 | Wichm. | 12 | 1 | M Haldorsen & Søn, Rubbestadnes |
| 14 Må Trygg | k | T | '37 | 28.0 | 9.0 | 4.0 | Wichm. | 4 | 0 | Johs. Østensen, Brandasund |
| 15 Ms Mira | kf | T | '25 | 33.0 | 9.0 | 6.0 | Skandia | 10 | 1 | Mart. M Hellen m fl, Øklandsvågen |
| 16 Ms Prvd | k | T | '17 | 40.0 | 14.0 | 7.0 | Populær | 22 | 0 | Knut H Norenes m fl, Lykling |
| 17 Ms Vidar | kt | T | '15 | 37.0 | 15.5 | 4.5 | Hexa | 20 | 1 | Nils J Stensvåg, Finnås |
| 18 Må Jo | kf | T | '36 | 27.5 | 9.3 | 4.0 | Dahl | 6 | 0 | John J Steinsvåg, Finnås |
| 19 Ms Inga | kf | T | '18 | 38.3 | 14.5 | 6.5 | Rapp | 22 | 0 | Jens Økland m fl, Urdangsvåg |
| 20 Ms Fremtid | k | T | '92 | 36.0 | 12.0 | 5.0 | Skandia | 10 | 0 | Halvor Theodorsen m fl, Lykling |
| 21 Må Høvding | k | T | '35 | 28.0 | 10.0 | 3.5 | Wichm. | 5 | 0 | Bernt L Sortland, Bremnes |
| 22 Ms Brill | kf | T | '08 | 45.0 | 18.0 | 5.7 | Avance | 22 | 0 | Johannes Møgster m fl, Finnås |
| 23 Må Silden ⁴⁾ | k | T | '22 | 32.0 | 12.3 | 6.0 | Skandia | 8 | 0 | M Danielsens m fl, Øklandsvågen |
| 24 G/A — | k | T | '05 | 23.0 | 7.0 | 2.8 | — | — | 0 | Daniel Olsen, Øklandsvågen |
| 25 Ms Guløy | k | T | '37 | 40.0 | 14.0 | 6.0 | Wichm. | 6 | 0 | Østen Østensen m fl, Hiskjø |
| 26 Må Anny | k | T | '10 | 30.0 | 10.0 | 4.0 | Grei | 8 | 0 | Edv K Lyklingholm m fl, Lykling |
| 27 Må Jim | k | T | '19 | 22.0 | 7.0 | 2.3 | Snøgg | 2 | 0 | Ole Helgesen, Hiskjø |
| 28 Må Eros | fk | T | '33 | 26.2 | 9.1 | 3.9 | Sabb | 5 | 0 | Ørjan Ørjansen m fl, Meling |
| 29 Må Kvik | k | T | '06 | 25.0 | 8.0 | 4.0 | Rap | 4 | 0 | G Knutsen Geitung, Lykling |
| 30 Må Mågen | k | T | '12 | 28.0 | 8.0 | 5.0 | Vestkyst | 8 | 0 | Theodor E Gjeitung m fl, Lykling |
| 31 Må Kvik | fk | T | '16 | 28.9 | 11.0 | 4.4 | Rap | 7 | 0 | Peder J Brekke m fl, Øklandsvågen |
| 32 Ms Bra | t | T | '17 | 53.7 | 18.9 | 8.5 | Bolind. | 32 | 0 | Rasmus L Nordtun, Meling |
| 33 Ms Ingrid ⁵⁾ | fk | T | '13 | 38.7 | 14.4 | 5.7 | Wichm. | 12 | 0 | A K Hestenes m fl, Lykling |
| 34 Må Leif | k | T | '02 | 28.5 | 8.5 | 4.3 | Wichm. | 5 | 0 | Lars R Nordtun m fl, Meling |

1) 2) Omb. 1934. 3) Omb. 1925. 4) Omb. 1937. 5) Omb. 1938.

WIESES KULKOMPANI A.s

Telefon 16099

BERGEN

Telegr.adr.: Kul

H-B Bremnes.

| Farkostens nummer, art og navn | Anvendelse | Materiale | Byggear | Lengde | Bredde | Dybde | Maskin, navn | Antall HK | F. & fangstb. | Eierens (den korresponderende reders) navn og postadresse |
|-------------------------------------|------------|-----------|---------|--------|--------|-------|-----------------|-----------|---------------|--|
| 35 Ms Vesla | k | T ? | | 36.0 | 12.0 | 4.5 | Skandia | 8 | 0 | Harry Klubben, Øklandsvågen |
| 36 Ms Sirafjord | t | T17 | | 47.0 | 16.0 | 7.0 | Avance | 22 | 0 | K T Alfsvåg m fl, Mælandsvågen |
| 37 Ms Liv | t | T07 | | 38.6 | 14.6 | 4.9 | Wichm. | 20 | 0 | T K Alfsvåg m fl, Mælandsvågen |
| 38 Må Special | fk | T08 | | 29.0 | 9.0 | 4.0 | Special | 6 | 0 | Thomas Skålevik, Rubbestadneset |
| 39 Må Roald | k f | T32 | | 32.0 | 10.0 | 4.5 | Skandia | 12 | 0 | Magnus L Andenes m fl, Vornes |
| 40 Ms Mars | k | T03 | | 32.8 | 10.8 | 3.4 | Fram | 10 | 0 | M Haldorsen, Bremnes |
| 41 Må Liv | k f | T ? | | 23.7 | 6.7 | 2.9 | Dahl | 4 | 0 | Knut Torkelsen, Øklandsvågen |
| 42 Ms Jotun | k f t | T ? | | 43.0 | 14.0 | 8.0 | Wichm. | 20 | 1 | Endre P Sjøvangen, Vornes |
| 43 Ms 7de Juni | k f | T07 | | 40.5 | 15.4 | 5.4 | Wichm. | 16 | 0 | Helge Stavland m fl, Bremnes |
| 44 Mbf Tripp 3 | k t | T34 | | 26.0 | 9.4 | 4.0 | Stord | 7 | 0 | Hans Haasen m fl, Lykling |
| 45 Ms Øklands- våg ¹⁾ | k f t | T ? | | 35.0 | 12.2 | 4.7 | Wichm. | 8 | 0 | Ole Svendsen m fl, Øklandsvågen |
| 46 Må Vikingen | f k | T06 | | 22.6 | 7.3 | 2.7 | Rap | 4 | 0 | Oluf Olsen m fl, Iyking |
| 47 Må Flyveren | f k | T08 | | 14.3 | 3.8 | 2.1 | Snøgg | 2 | 0 | Lars L Folgerø m fl, Hiskjo |
| 48 Må Kvik | f k | T05 | | 29.4 | 9.8 | 3.9 | Snøgg | 8 | 0 | Daniel J Andenes m fl, Finnås |
| 49 Mk Odd | t | T10 | | 30.0 | 7.0 | 5.0 | Wichm. | 8 | 0 | A Brakedal, Rubbestadneset |
| 50 Ms Mira | t | T05 | | 38.0 | 12.0 | 6.0 | Tryg | 12 | 0 | A Brakedal, Rubbestadneset |
| 51 Må Snygg ²⁾ | t k | T08 | | 27.0 | 9.0 | 4.5 | Wichm. | 5 | 0 | P L Stangervåg m fl, Rubbestadn. |
| 52 Ms Lea | k | T17 | | 50.7 | 15.0 | 7.0 | Rapp | 35 | 1 | Nils B N Halleraker m fl, Meling |
| 53 Mk Veslemøy | k | T36 | | 45.0 | 14.4 | 6.0 | Avance | 22 | 0 | Hans J Økland m fl, Øklandsvågen |
| 54 Ms Alken ³⁾ | k | T09 | | 39.0 | 13.8 | 7.0 | Karm | 14 | 1 | Bernt H Meling m fl, Meling |
| 55 Ms Svanen | k f | T33 | | 46.5 | 15.7 | 5.8 | Skandia | 30 | 1 | Lyder Robbestad m fl, Bremnes |
| 56 Ms Slotterøy | k f | T39 | | 45.0 | 15.5 | 7.5 | Wichm. | 30 | 0 | Sven H Krunenes m fl, Øklandsvåg. |
| 57 Ms Venus ⁴⁾ | k | T33 | | 36.0 | 13.0 | 5.0 | Populær | 12 | 0 | Karl K Halleraker m fl, Meling |
| 58 Ms Havfruen ⁵⁾ | t | T02 | | 37.0 | 14.0 | 6.4 | Wichm. | 20 | 0 | John L Sortland, Bremnes |
| 59 Ms Bjørg | k f | T19 | | 41.2 | 15.0 | 6.2 | Wichm. | 20 | 0 | Bertin A Katla m fl, Øklandsvågen |
| 60 Må Svint | k | T19 | | 22.0 | 6.0 | 3.0 | Snøgg | 2 | 0 | Håkon Særsten m fl, Bremnes |
| 61 Ms Ruth | k f t | T04 | | 38.1 | 14.2 | 5.8 | Skandia | 10 | 0 | Halv. M Mæland m fl, Mælandsvåg. |
| 62 Ss Anna ⁶⁾ | l | T00 | | 32.4 | 12.4 | 5.4 | — | — | 0 | D O Økland m fl, Øklandsvågen |
| 63 Må Havhest | f k | T16 | | 29.5 | 10.5 | 3.7 | Dahl | 6 | 0 | Sigurd Sele, Lykling |
| 64 Ms Nordlys | k | T37 | | 40.0 | 14.0 | 3.7 | Avance | 22 | 1 | Jørgen L Hiskan m fl, Hiskjo |
| 65 Må Lillemor | f k | T19 | | 34.0 | 10.0 | 4.5 | Bolind. | 10 | 0 | Guader K Gåsland m fl, Bremnes |
| 66 Ss Urda | l | T93 | | 26.0 | 10.0 | 7.0 | — | — | 0 | Jens H Urang, Urdangsvåg |
| 67 Ms Nordlys | k | T38 | | 43.4 | 14.8 | 5.6 | Rapp | 29 | 1 | Odd Olsen Melingen m fl, Meling |
| 68 Ms Glady | k | T37 | | 40.0 | 14.0 | 4.8 | Skandia | 15 | 0 | Ole L Katla m fl, Øklandsvågen |
| 69 Må Ideal | f k | T14 | | 33.6 | 10.8 | 3.8 | Ideal | 8 | 0 | Ole E Gilje m fl, Mælandsvågen |
| 70 Ms Fram ⁷⁾ | kl | T80 | | 34.6 | 15.6 | 4.5 | Skandia | 12 | 0 | Andreas Pedersen, Lykling |
| 71 Ms Brødrene | l k | T94 | | 36.3 | 17.5 | 4.9 | Skandia | 12 | 0 | Andreas Pedersen m fl, Lykling |
| 72 Ms Liberal ⁸⁾ | f k l | T ? | | 36.0 | 13.3 | 5.5 | Wichm. | 12 | 0 | Herman H Hilde, Vornes |
| 73 6/A Odin | k f | T05 | | 22.9 | 8.1 | 3.2 | — | — | 2 | K Knutsen m fl, Alsvåg i Bremnes |
| 74 Må Storegut | k | T16 | | 32.0 | 10.0 | 4.2 | Wichm. | 6 | 0 | Konr. Gjøsæther m fl, Rubbestadn. |
| 75 Ms Rubb Diesel | k h | T39 | | 46.0 | 15.5 | 7.5 | Wichm. | 50 | 1 | Iver Veivåg m fl, Meling |
| 76 Mk Havbryn ⁹⁾ | k | T12 | | 49.9 | 13.8 | 5.8 | Wichm. | 20 | 1 | Kristoffer Hollund m fl, Bremnes |
| 77 Må Lyset | f k | T19 | | 32.7 | 10.5 | 4.0 | Wichm. | 6 | 0 | Peder J Stautland, Finnås |
| 78 Må Svalen | k f | T16 | | 22.8 | 6.0 | 2.6 | Wichm. | 3 | 0 | Kr A Mæland m fl, Mælandsvågen |
| 79 Må Duen | k f | T28 | | 22.3 | 7.4 | 3.2 | Trygg | 6 | 0 | Kr. G Mæland, Mælandsvågen |
| 80 Mk Ulstein | t | T17 | | 56.0 | 13.1 | 6.5 | Ideal | 30 | 0 | Dan. J Gjøsæther, Rubbestadneset |

1) Omb. 1919. 2) Omb. 1929. 3) Omb. 1926. 4) Omb. 1939. 5) Omb. 1935. 6) Omb. 1928. 7) Omb. 1918.
8) Omb. 1930 og 1937. 9) Omb. 1924.

Reassuranseinstituttet for Fiskefarkoster

Handelens & Sjøfartens Hus, Postboks 100, Bergen

| Farkostens nummer, art og navn | Anvendelse | Materiale | Byggear | Langde | Bredde | Dybde | Maskin, navn | Antall HK | F. & langsth. | Eierens (den korresponderende reders) navn og postadresse |
|-----------------------------------|------------|-----------|---------|--------|--------|-------|-----------------|-----------|---------------|--|
| 81 Ms Naustnes | k | T | 00 | 33.5 | 12.5 | 5.0 | Rap | 10 | 0 | Anton Stautland m fl, Finnås |
| 82 Msk Dregg | th | T | 19 | 100.4 | 21.1 | 8.8 | Wichm. | 90 | 2 | Ola Olsen m fl, Rubbestadneset |
| 83 Ms Urda ⁴⁾ | k | T | 07 | 37.0 | 14.0 | 6.8 | Skandia | 12 | 0 | Håkon L Urangsåter, Urdangsvåg |
| 84 6/å Gullsmeden | fk | T | 28 | 20.0 | 6.0 | 3.0 | — | — | 2 | Herman H Hilde, Vornes |
| 85 Ss Brødrene | l | T | 92 | 34.1 | 13.1 | 5.2 | — | — | 0 | H A Urangsåter m fl, Bremnes |
| 86 Må Anna | kt | T | 94 | 27.0 | 8.3 | 3.7 | Wichm. | 4 | 0 | Bertin Rolfsnes, Brandasund |
| 87 Ms Else | tkf | T | 07 | 37.0 | 15.5 | 7.6 | Skandia | 12 | 0 | Iver Veivåg, Meling |
| 88 Må Gråen | fk | T | 21 | 24.5 | 7.6 | 3.6 | Aktiv | 4 | 0 | Thorvald Wågen m fl, Finnås |
| 89 Må Løning | k | T | 19 | 29.0 | 9.0 | 3.4 | Rap | 5 | 0 | Martin P Søvold m fl, Bremnes |
| 90 Må Høvding | k | T | 04 | 28.7 | 8.9 | 4.1 | Skandia | 5 | 0 | Halvard H Habbestad, Urdangsvåg |
| 91 Ms Mira | kf | T | 28 | 42.0 | 16.0 | 6.0 | Avance | 18 | 0 | Ole H Møland m fl, Mølandsvågen |
| 92 Må Snygg | k | T | 00 | 24.0 | 7.0 | 2.5 | Sabb | 3 | 0 | Knut E Løklingholm, Lykling |
| 93 6/å Samson | k | T | 08 | 22.6 | 8.0 | 2.6 | — | — | 3 | Gunnar K Norenes m fl, Lykling |
| 94 Ms Havblikk | kf | T | 38 | 41.0 | 14.0 | 6.0 | Wichm. | 20 | 0 | Hans M Næsse m fl, Meling |
| 95 Mkr Vita | k | T | 39 | 50.0 | 17.0 | 7.5 | Wichm. | 40 | 0 | Osk. Johannesen m fl, Brandasund |
| 96 Ms Brødrene | lk | T | 00 | 34.0 | 13.7 | 5.2 | Rap | 12 | 0 | G H Løklingholm m fl, Lykling |
| 97 Må Rap ²⁾ | k | T | 16 | 30.4 | 11.4 | 4.8 | Rap | 7 | 0 | G H Løklingholm m fl, Lykling |
| 98 Må Rap I | k | T | 19 | 31.3 | 12.0 | 4.2 | Rap | 9 | 0 | H Løklingholm m fl, Lykling |
| 99 Må Grei | kf | T | 32 | 22.6 | 8.0 | 3.0 | Grei | 6 | 2 | Marthin H Steinsvåg, Finnås |
| 100 Må Fisken | k | T | 15 | 21.0 | 8.9 | 2.8 | Wichm. | 2 | 0 | Johan H Mehus, Meling |
| 101 Må Klar | k | T | 29 | 33.5 | 11.4 | 4.5 | Wichm. | 6 | 0 | Johan H Mehus m fl, Meling |
| 102 6/å Silden | kf | T | 35 | 23.0 | 7.0 | 5.0 | — | — | 1 | Leonhard M Alvsvåg m fl, Alsvåg |
| 103 Ms Nautøy | kf | T | 30 | 38.0 | 11.5 | 5.2 | Avance | 16 | 0 | Paul Simonsen m fl, Lykling |
| 104 Ms Ørnen | kf | T | 20 | 38.0 | 13.0 | 5.0 | Avance | 18 | 1 | H M Møland m fl, Mølandsvågen |
| 105 Ms Peik | kf | T | 37 | 40.0 | 13.4 | 6.0 | Avance | 15 | 0 | Johan Anderå, Øklandsvågen |
| 106 Må Borghild | kf | T | 20 | 30.0 | 10.0 | 5.0 | Wichm. | 10 | 0 | Osvald K Lykling m fl, Lykling |
| 107 Må Våren | kf | T | 31 | 33.0 | 10.0 | 5.0 | Wichm. | 5 | 0 | Th Knudsen Næsse m fl, Meling |
| 108 Ms Forsøk | t | T | 17 | 44.6 | 14.0 | 7.3 | Wichm. | 16 | 0 | Peder K Meling m fl, Meling |
| 109 Ms Oskar | l | T | 80 | 33.8 | 12.0 | 4.0 | Bruza | 6 | 0 | B Østensen m fl, Hiskjo |
| 110 Ms Fangst | kf | T | 34 | 38.8 | 12.0 | 5.5 | Stord | 20 | 2 | K G Møland m fl, Mølandsvågen |
| 111 Må Kvik | k | T | 14 | 20.0 | 5.8 | 2.3 | Wichm. | 2 | 0 | G G Halderaker m fl, Mølandsvågen |
| 112 Ms Vesla | kf | T | 39 | 41.0 | 15.0 | 6.2 | Wichm. | 20 | 1 | Arne Halderaker m fl, Øklandsvåg. |
| 113 Må Forsøk ³⁾ | k | T | 14 | 32.8 | 10.2 | 4.5 | Levahn | 7 | 0 | Ole P Næsse m fl, Meling |
| 114 Ms Martha ⁴⁾ | kl | T | ? | 33.9 | 13.5 | 5.4 | Rap | 12 | 0 | Marthin F Stokvik, Lykling |
| 115 6/å Makrellen | f | T | 00 | 19.5 | 6.0 | 2.3 | — | — | 2 | Ole Saxeide m fl, Finnås |
| 116 Må Sjøglint ⁵⁾ | k | T | 17 | 34.5 | 12.0 | 5.0 | Rapp | 9 | 0 | S Alfsvåg m fl, Mølandsvågen |
| 117 8/å — | k | T | 02 | 23.8 | 8.0 | 3.2 | — | — | 0 | Nils A Gilje m fl, Mølandsvågen |
| 118 Må Venus | kt | T | 38 | 25.5 | 8.1 | 3.5 | Wichm. | 5 | 0 | Johan Bentsen Nordtun, Meling |
| 119 Ss Selma ⁶⁾ | l | T | 95 | 32.0 | 11.5 | 4.0 | — | — | 0 | Martin P Søvold, Bremnes |
| 120 Må Ternen 2 | k | T | 34 | 37.0 | 12.2 | 5.0 | Wichm. | 8 | 1 | Ole K Møland m fl, Mølandsvåg |
| 121 6/å — | f | T | 02 | 24.0 | 6.7 | 2.9 | — | — | 1 | Kolbein A Helvik m fl, Lykling |
| 122 Må Rapp | k | T | 10 | 24.0 | 8.0 | 4.0 | Rap | 4 | 0 | J P Løklingholm, Lykling |
| 123 Må Svint | k | T | 16 | 33.7 | 10.5 | 5.1 | Rap | 7 | 0 | L M Alfsvåg m fl, Mølandsvågen |
| 124 Må Marie | k | T | 34 | 33.0 | 12.5 | 5.0 | Rap | 12 | 0 | Mons M Skålevik, Øklandsvågen |
| 125 Ms Oddøy | k | T | 34 | 39.3 | 12.2 | 5.8 | Snøgg | 12 | 1 | Søren Sørensen m fl, Hiskjo |
| 126 Ms Lillemor | kf | T | ? | 24.5 | 9.3 | 4.5 | Karm | 7 | 0 | Herlof Selvåg, Vornes |
| 127 D Topas | hk | J | 95 | 99.6 | 20.8 | 10.8 | Damp | 250 | 3 | A/S Topas, Rubbestadneset |
| 128 Ms Notmann | kf | T | 34 | 41.3 | 12.4 | 5.5 | Wichm | 16 | 1 | L Årsteinsen m fl, Mølandsvågen |
| 130 Må Rapp | k | T | 15 | 30.0 | 9.0 | 3.5 | Rap | 7 | 0 | Mons H Næsse m fl, Meling |

1) Omb. 1931. 2) Omb. 1936. 3) Omb. 1929. 4) Omb. 1913. 5) Omb. 1934. 6) Omb. 1914.

Forlang CAMPBELL ANDERSEN'S FISKEREDSKAPER

MONTERT NOT — NOTLIN — TAUG — SNØRER ETC.

Telegr.adr. Campelco — Rikstelefon 10423. Fabrikk og barkeri 99100.

| Farkostens nummer, art og navn | Anvendelse | Materiale | Byggeår | Lengde | Bredde | Dybde | Maskin, navn | Antall HK | F. & fangstb. | Eierens (den korresponderende reders) navn og postadresse |
|-----------------------------------|------------|-----------|---------|--------|--------|-------|-----------------|-----------|---------------|--|
| 131 Mk Fix | kt | T | 27 | 55.0 | 14.0 | 7.0 | Avance | 30 | 0 | Nils Tollaksvik, Vornes |
| 132 8/Å Nymann | kf | T | 08 | 33.0 | 7.0 | 5.0 | — | — | 2 | Mons M Skålevik m fl, Brandasund |
| 133 Ms Fix ⁴⁾ | kf | T | 34 | 39.3 | 12.0 | 5.0 | Rapp | 14 | 0 | Ingv Jensen, Nese, Meling |
| 134 Ms Duen | kf | T | 36 | 47.0 | 15.5 | 6.0 | Wichm. | 40 | 0 | Ole N Rolfsnes m fl, Brandasund |
| 135 Må Havsula | kf | T | 34 | 37.0 | 12.3 | 5.0 | Wichm. | 12 | 0 | Nils L Økland m fl, Øklandsvågen |
| 136 Må Springaren | tk | T | 34 | 29.5 | 10.4 | 4.5 | Wichm. | 2 | 2 | Nils J Steinsvåg, Finnås |
| 137 Må Havdur | kf | T | 34 | 37.0 | 12.3 | 5.2 | Wichm. | 12 | 1 | E E Fylkesnes m fl, Mælandsvågen |
| 139 Må Fram | k | T | 04 | 29.0 | 10.0 | 3.5 | Wichm. | 5 | 0 | Ole K Sæverud, Urdangsvåg |
| 140 Ss Juno | l | T | 96 | 37.0 | 12.8 | 4.5 | — | — | 0 | E M Habbestad m fl, Bremnes |
| 141 Ss Mira | l | T | 95 | 33.0 | 13.5 | 5.5 | — | — | 0 | Herman K Alfsvåg m fl, Bremnes |
| 142 Må Silden | k | T | 15 | 29.0 | 11.0 | 3.3 | Rap | 7 | 0 | A K Halderaker m fl, Meling |
| 143 Må Dukken | k | T | 00 | 20.0 | 6.5 | 2.5 | Wichm. | 2 | 0 | Karl Alfsvåg m fl, Mælandsvågen |
| 144 Må Fiskaren | k | T | 07 | 18.5 | 6.3 | 2.2 | Atlanta | 2 | 0 | Ole T Selvåg m fl, Vornes |
| 145 8/Å — | k | T | 01 | 25.0 | 8.8 | 3.3 | — | — | 0 | Martin O Selvåg m fl, Vornes |
| 146 6/Å — | kf | T | 98 | 22.0 | 7.0 | 2.8 | — | — | 0 | Martin O Selvåg m fl, Vornes |
| 147 Ms Sjøliv | kh t | T | 37 | 48.0 | 15.0 | 7.0 | Wichm. | 40 | 0 | Ole H Næsse, Meling |
| 148 8/Å — | kf | T | 00 | 29.0 | 9.0 | 4.0 | — | — | 2 | Endre Johnsen m fl, Øklandsvågen |
| 149 Ss Hilma | l | T | 02 | 39.2 | 15.0 | 5.3 | — | — | 0 | Peder Særsten m fl, Bremnes |
| 150 8/Å — | kf | T | 12 | 33.0 | 10.0 | 4.0 | — | — | 1 | Lars L Katla m fl, Øklandsvågen |
| 151 8/Å — | kf | T | 20 | 31.0 | 9.0 | 3.8 | — | — | 2 | A O Skindhuenæs m fl, Øklandsv. |
| 154 Ms Maud | kf | T | 05 | 34.3 | 12.3 | 5.5 | Vestkyst | 3 | 0 | Amund G Urang m fl, Urdangsvåg |
| 155 Må Mira | k | T | 34 | 32.8 | 11.5 | 5.1 | Wichm. | 6 | 0 | Gunnar L Halleraker m fl, Meling |
| 156 Må Rapp | k | T | 05 | 28.0 | 8.5 | 4.5 | Ideal | 6 | 0 | Knut K Gilje, Mælandsvågen |
| 157 Må Fremad | k | T | 11 | 30.3 | 11.2 | 4.2 | Wichm. | 5 | 0 | Leif O Gjesæter, Rubbestadneset |
| 158 Må Nor | k | T | 19 | 30.0 | 10.4 | 3.5 | Populær | 8 | 0 | Peder Bentsen Nesse m fl, Øklandsvågen |
| 159 6/Å — | k | T | 00 | 24.5 | 8.0 | 3.0 | — | — | 0 | Nils A Stautland, Finnås |
| 160 l Staut | l | T | 16 | 32.0 | 12.0 | 3.8 | — | — | 0 | Josef J Hollund m fl, Bremnes |
| 162 Ms Voni ²⁾ | l | T | 98 | 41.0 | 16.0 | 7.3 | Rapp | 12 | 0 | Johs J Sønstabø m fl, Meling |
| 163 Må Fremad | k | T | 19 | 32.0 | 11.0 | 5.0 | Wichm. | 7 | 0 | Johs J Sønstabø m fl, Meling |
| 165 Ms Sjøblomsten | k | T | ? | 39.0 | 15.0 | 6.0 | Skandia | 12 | 1 | H J Halderaker m fl, Meling |
| 167 6/Å Alfsvåg | kf | T | ? | 25.3 | 7.0 | 3.0 | — | — | 4 | W Alfsvåg m fl, Mælandsvågen |
| 169 Mk Strøym ²⁾ | th | T | 36 | 80.3 | 17.0 | 8.5 | Wichm. | 90 | 2 | Øistein R Steinsvåg m fl, Finnås |
| 170 Ms Irma ⁴⁾ | kf | T | 09 | 42.5 | 14.9 | 6.4 | Wichm. | 20 | 0 | Josef Hollund m fl, Urdangsvåg |
| 171 Må Kåløy | k | T | 37 | 35.0 | 12.0 | 5.0 | Wichm. | 12 | 0 | Karl N Rolfsnes, Rolvsnes |
| 173 6/Å Haun | kf | T | 05 | 26.0 | 7.0 | 4.0 | — | — | 2 | Peder H Kulleseide m fl, Finnås |
| 175 Må Sverre ⁵⁾ | fk | T | 14 | 31.0 | 11.0 | 5.0 | Lidan | 16 | 1 | Sverre Møgster, Vornes |
| 176 6/Å Peik | f | T | 20 | 22.0 | 6.0 | 3.0 | — | — | 0 | Leonhard Møgster, Vornes |
| 178 Må Fritjof | k | T | 13 | 28.1 | 7.6 | 3.2 | Lohne | 5 | 0 | Lars J Selle m fl, Bremnes |
| 180 Må Alfsvåg ⁶⁾ | k | T | 17 | 34.0 | 11.5 | 4.5 | Concord | 9 | 0 | H O Alfsvåg m fl, Mælandsvågen |
| 181 Må Alken | kf | T | 37 | 21.5 | 6.0 | 2.5 | Wichm. | 2 | 0 | Gunnar M Grutle, Grutle fjord |
| 182 Ss Alken | l | T | 00 | 34.5 | 12.4 | 6.9 | — | — | 0 | Johan H Mehus, Meling |
| 184 Må Østen | k | T | 98 | 31.4 | 11.3 | 4.1 | Wichm. | 6 | 0 | G L Halleraker m fl, Meling |
| 185 Må Smart | kt | T | ? | 19.1 | 5.8 | 2.0 | C. Perf. | 3 | 0 | Øistein R Steinsvåg, Finnås |
| 186 Må Havkatten | k | T | 34 | 33.5 | 12.0 | 4.5 | Wichm. | 10 | 0 | Gunder R Sortland m fl, Bremnes |
| 188 Må Krassin ²⁾ | f | T | 08 | 26.3 | 9.6 | 3.5 | Bruza | 6 | 0 | Tønnes Våge, Finnås |
| 189 Må Fridtjof | kf | T | 08 | 30.0 | 10.0 | 4.0 | Tryg | 7 | 0 | E O Laurhammer m fl, Bremnes |
| 190 8/Å Uranus | kf | T | 05 | 27.0 | 7.0 | 3.0 | — | — | 0 | E O Laurhammer m fl, Bremnes |
| 194 Så Mæland | kf | T | 16 | 30.0 | 10.0 | 4.0 | — | — | 0 | Lars H Mæland m fl, Mælandsvågen |

1) Omb. 1937. 2) 4) 7) Omb. 1934. 3) Omb. 1939. 5) Omb. 1938. 6) Omb. 1936.

Reassuranseinstituttet for Fiskefarkoster

Handelens & Sjøfartens Hus, Postboks 100, Bergen

| Farkostens nummer, art og navn | Anvendelse | Materiale | Byggår | Lengde | Bredde | Dybde | Maskin, navn | Antall HK | F. & fangstb. | Eierens (den korresponderende reders) navn og postadresse |
|-----------------------------------|------------|-----------|--------|--------|--------|----------|-----------------|-----------|---------------|--|
| 196 6/Å Grindevik | k f | T'00 | 27.1 | 8.0 | 3.2 | — | — | — | 0 | M O Sønstabe m fl, Meling |
| 200 6/Å — | k f | T'03 | 26.0 | 8.0 | 4.0 | — | — | — | 0 | Kristen N Økland, Øklandsvågen |
| 201 6/Å Seileren | k f | T'95 | 24.0 | 8.0 | 3.0 | — | — | — | 3 | Ølver L Fylkesnes m fl, Mælandsvågen |
| 202 6/Å — | k f | T'98 | 24.3 | 8.0 | 3.3 | — | — | — | 1 | Johs Halvorsen m fl, Øklandsvågen |
| 204 Må Aslaug | k | T'98 | 29.0 | 8.5 | 3.5 | Wichm. | — | 4 | 0 | Olav Anderå, Brandasund |
| 206 Må Odd | k t | T'16 | 20.0 | 6.0 | 2.5 | L. Grei | — | 4 | 0 | Bernt E Ervik m fl, Øklandsvågen |
| 207 6/Å — | k | T'99 | 25.0 | 8.4 | 3.0 | — | — | — | 0 | Peder S Brække, Øklandsvågen |
| 212 Ms Duen | f | T'31 | 31.0 | 11.5 | 5.5 | Skandia | — | 8 | 0 | Torbjørn Andersen, Vornes |
| 215 Må Wågen | f k | T'24 | 36.0 | 12.0 | 6.0 | Rapp | — | 10 | 0 | Ant. Gjosæter m fl, Rubbestadneset |
| 217 Må Rapp ⁴⁾ | k | T'15 | 34.0 | 11.0 | 6.6 | Rap | — | 7 | 0 | Jakob L Skiftesvik m fl, Lykling |
| 226 Ss Enig | k f | T'90 | 35.0 | 12.0 | 5.5 | — | — | — | 0 | Anders Rørøen m fl, Brandasund |
| 229 Ss Nils | l | T'85 | 38.2 | 12.7 | 4.8 | — | — | — | 0 | V H Alfsvåg m fl, Mælandsvågen |
| 230 6/Å — | f k | T'03 | 24.0 | 8.0 | 3.0 | — | — | — | 1 | And. K Hestenes m fl, Grutlefjord |
| 231 6/Å — | k | T'05 | 25.0 | 8.0 | 3.5 | — | — | — | 1 | Grutles Notlag, Lykling |
| 232 6/Å — | k f | T'? | 25.2 | 8.0 | 4.8 | — | — | — | 1 | Kjølver Hollund, Bremnes |
| 237 6/Å — | k f | T'01 | 22.3 | 6.4 | 3.2 | — | — | — | 0 | Arsten O Gilje, Mælandsvågen |
| 238 Ms Silden | f k | T'08 | 35.1 | 14.3 | 4.5 | Skandia | — | 12 | 0 | John Steinsvåg, Finnås |
| 239 Ms Forsøket | k f | T'06 | 38.0 | 16.0 | 6.0 | Skandia | — | 12 | 4 | K G Mæland m fl, Mælandsvågen |
| 243 Må Snorre ²⁾ | k | T'24 | 32.5 | 10.0 | 7.0 | Rap | — | 10 | 0 | Ditleif B Rolfsnæs, Brandasund |
| 244 Ms Fram | k | T'16 | 40.6 | 11.4 | 5.3 | Fram | — | 12 | 0 | J N Rolfsnes m fl, Brandasund |
| 248 Mk Henry & Martha | h | T'82 | 74.4 | 20.1 | 10.0 | Bolind. | — | 80 | 0 | L A Christensen m fl, Hiskjo |
| 249 6/Å Makrellen | f | T'20 | 20.0 | 6.0 | 2.5 | — | — | — | 1 | Nils J Steinsvåg m fl, Finnås |
| 250 Ms Ternens ³⁾ | l f | T'95 | 36.5 | 14.0 | 6.0 | Wichm. | — | 12 | 0 | S H Krunenes m fl, Øklandsvågen |
| 252 Ms Ruth | t k | T'05 | 38.0 | 17.0 | 6.0 | Wichm. | — | 12 | 1 | Karl K Alvsvåg m fl, Alvsvåg |
| 254 Ms Urd | k l | T'11 | 44.0 | 16.0 | 5.0 | Skandia | — | 15 | 0 | K A Helvik m fl, Lykling |
| 258 Ss Molly | l | T'05 | 34.5 | 13.0 | 4.5 | — | — | — | 0 | K A Mæland m fl, Mælandsvågen |
| 259 Må Modig | f k | T'36 | 30.0 | 11.0 | 5.0 | Skandia | — | 8 | 0 | Konrad Solberg m fl, Brandasund |
| 260 Må Von | t k | T'22 | 27.5 | 9.8 | 3.8 | Karm | — | 5 | 0 | Lars Nysæther, Lykling |
| 261 Mk Streif | t k | T'27 | 49.2 | 13.7 | 6.7 | Wichm. | — | 30 | 0 | Ø R Steinsvåg, Finnås |
| 262 Må Rap | k | T'26 | 34.3 | 11.2 | 3.5 | Rap | — | 7 | 0 | Gunnar Bergesen m fl, Meling |
| 265 Ms Olinda ⁴⁾ | k t | T'96 | 41.8 | 14.5 | 5.6 | Lidan | — | 10 | 0 | Martin O Selvåg m fl, Finnås |
| 266 Ms Forsøk | k | T'13 | 34.0 | 11.1 | 5.1 | Skandia | — | 8 | 0 | Nils J Økland m fl, Øklandsvågen |
| 269 Må Normann | k | T'17 | 34.0 | 11.0 | 3.5 | Rap | — | 9 | 0 | Arstein O Gilje m fl, Mælandsvåg |
| 270 Ms Viking | k f | T'90 | 37.0 | 14.0 | 7.0 | Skandia | — | 12 | 0 | Daniel Habbestad, Bremnes |
| 277 Må Haugevall | k | T'12 | 29.0 | 10.0 | 4.0 | Stabil | — | 6 | 0 | G O Alfsvåg m fl, Mælandsvågen |
| 278 Må Fram ⁵⁾ | k | T'28 | 32.5 | 12.0 | 4.7 | Wichm. | — | 7 | 0 | Nils O Mæland m fl, Mælandsvågen |
| 279 Ms Svanhild | k f | T'28 | 36.0 | 12.5 | 5.0 | Skandia | — | 15 | 0 | Rasmus Rolfsnes, Brandasund |
| 280 8/Å — | f k | T'28 | 29.0 | 10.0 | 4.2 | — | — | — | 1 | L Arsteinsen m fl, Mælandsvågen |
| 281 8/Å — | f k | T'28 | 28.0 | 8.4 | 3.6 | — | — | — | 1 | L Arsteinsen m fl, Mælandsvågen |
| 282 Må Lerken | k | T'90 | 30.0 | 8.0 | 5.0 | Wichm. | — | 5 | 0 | Karl J Tverbårevik m fl, Lykling |
| 283 Ms Nordstorm | k f | T'00 | 29.0 | 11.5 | 5.5 | Vestkyst | — | 8 | 0 | Knut Polden, Øklandsvågen |
| 284 Ss Hjordis | l | T'13 | 28.0 | 9.0 | 7.0 | — | — | — | 0 | G M Laurhamar m fl, Bremnes |
| 285 Ms Duen | k | T'05 | 31.0 | 10.0 | 4.0 | Skandia | — | 6 | 0 | Edv. F Fylkesnes, Mælandsvågen |
| 286 Mk Fremad | t k | T'13 | 54.0 | 13.0 | 5.5 | Wichm. | — | 25 | 0 | Trøiel Tollaksvik, Vornes |
| 287 6/Å Fela | k | T'90 | 28.0 | 6.0 | 2.0 | — | — | — | 0 | M Eliassen, Hestenes, Lykling |
| 288 6/Å Nyland | k | T'00 | 26.0 | 8.0 | 2.3 | — | — | — | 0 | K Amundsen Helvik m fl, Lykling |
| 291 6/Å Ternen | k f | T'36 | 22.0 | 7.0 | 4.0 | — | — | — | 1 | Olaf Jensen m fl, Lykling |
| 292 Må Måken | k f | T'29 | 33.0 | 11.2 | 4.1 | Wichm. | — | 8 | 0 | Anders O Hiskan m fl, Hiskjo |
| 294 6/Å Lyngholmen | k f | T'30 | 24.0 | 7.0 | 4.0 | — | — | — | 1 | Ole Knudsen, Vornes |
| 297 Må Tollak | k | T'16 | 30.0 | 10.5 | 4.0 | Bolind. | — | 8 | 0 | Helmer L Gjosæter, Rubbestadneset |

| Farkostens nummer, art og navn | Anvendelse | Materiale | Byggear | Lengde | Bredde | Dybde | Maskin, navn | Antall HK | F. & fangstb. | Eierens (den korresponderende reders) navn og postadresse |
|-----------------------------------|------------|-----------|---------|--------|--------|-------|-----------------|-----------|---------------|--|
| 299 Ss Sjøfuglen ¹⁾ | l | T | 12 | 34.4 | 13.5 | 7.5 | Skandia | 10 | 0 | Nils Gåsland m fl, Urdangsvåg |
| 300 6/å — | k f | T | 29 | 25.0 | 8.0 | 4.0 | — | — | 1 | B Johnsen Sele m fl, Bremnes |
| 301 Må Kjax | k | T | 15 | 30.0 | 10.3 | 6.0 | Aktiv | 5 | 0 | S K Mæland m fl, Mælandsvågen |

H-BV. Bruvik merkedistrikt.

| | | | | | | | | | | |
|------------------------------|-----------|---|----|------|------|-----|---------|----|---|------------------------------------|
| 4 Mk 17. Mai I | k | T | 02 | 54.2 | 16.8 | 6.8 | Fram | 20 | 2 | Lars N Vik m fl, Stamneshella |
| 5 Mk Capella I | f l k | T | 01 | 55.9 | 17.4 | 6.5 | Avance | 25 | 1 | A Dæmring, Stamneshella |
| 7 Ms Astri | k f t | T | 14 | 46.0 | 15.0 | 6.0 | Populær | 20 | 0 | Johs Leiren, Stamnes |
| 8 Mk Havblik | k t | T | 95 | 61.2 | 16.6 | 7.7 | Hein | 26 | 4 | Mathias Leiren, Stamnes |
| 9 Mk Duen 1 | f | T | 98 | 50.4 | 16.0 | 5.7 | Populær | 30 | 0 | Harald Stamnæs m fl, Stamneshella |
| 10 Mk Avance 4 ²⁾ | k t | T | ? | 48.0 | 15.0 | 6.0 | Nordlys | 14 | 0 | A O Stamnes m fl, Stamnes |
| 12 Mk Britisk | Queen f k | T | 69 | 50.6 | 15.0 | 6.8 | Normo | 30 | 2 | Halstein Leiren, Stamnes |
| 13 Ms Kvellsol | f k | T | 95 | 52.0 | 17.3 | 6.5 | Nordlys | 25 | 0 | J A Stammesfet m fl, Stamnes |
| 14 Ms Alka | f k | T | 25 | 50.7 | 18.3 | 7.0 | Wichm. | 25 | 2 | O L Gammersvik m fl, Gammersvik |
| 15 Ms Kråkerøy | f k t | T | 02 | 55.0 | 16.5 | 7.0 | Levahn | 30 | 0 | Olav D Kaland m fl, Stamnes |
| 16 Mk Konfidence | f k | T | 91 | 65.0 | 17.2 | 7.0 | Avance | 15 | 4 | Martin J As, Stamnes |
| 17 Ms Stord I | f k | T | 91 | 49.4 | 16.8 | 6.3 | Nordlys | 20 | 0 | Knut O Stamnes m fl, Stamnes |
| 18 Ms Aspenes ³⁾ | k f | T | 03 | 53.2 | 16.9 | 6.4 | Populær | 22 | 0 | Erik Vedå, Stamneshella |
| 19 Må Fram | f t | T | 29 | 32.0 | 11.0 | ? | Avance | 15 | 0 | Gammersvik Notlag, Gammersvik |
| 21 Ms Urda | t k | T | ? | 36.3 | 13.7 | 4.8 | Skandia | 12 | 0 | Martin Vedå m fl, Stamneshella |
| 22 Mk Eidefjord | t k f | T | 75 | 55.2 | 16.9 | 7.5 | Hexa | 22 | 0 | Daniel Vedå, Stamneshella |
| 23 Ms Stamnes | t l k | T | 95 | 53.0 | 17.8 | 6.7 | Skandia | 22 | 0 | Sigurd Sandal m fl, Stamneshella |
| 24 Ms Nora 2 ⁴⁾ | t l | T | ? | 56.0 | 15.0 | 6.0 | Gamma | 22 | 0 | Besse Kulshammer, Stamneshella |
| 25 Ms Osterøy | k f | T | 36 | 49.9 | 17.4 | 7.5 | Nordlys | 25 | 4 | Oluf O Toskedal m fl, Stamneshella |
| 26 Ms Elinora ⁵⁾ | f t | T | 06 | 55.0 | 18.0 | 7.0 | Union | 30 | 0 | Nils O Leiren, Stamneshella |

H-BO. Bømlo merkedistrikt.

| | | | | | | | | | | |
|-------------------------|-----|---|----|------|------|-----|---------|----|---------------------------------|--------------------------------|
| 1 6/å Hol | k f | T | 17 | 26.0 | 7.0 | 4.5 | — | — | 0 | Hans O Luten, Bømlo |
| 2 Mk Storlarsen | k t | T | 97 | 59.6 | 17.0 | 7.8 | Wichm. | 40 | 0 | Peder A Lønning m fl, Bømlo |
| 3 Må Rap | f | T | 00 | 21.0 | 8.0 | 5.0 | Rap | 6 | 0 | Severin A Lønning, Bømlo |
| 4 Må Gideon | k f | T | 18 | 30.5 | 10.8 | 3.5 | Gideon | 8 | 1 | Peder K Lønning, Bømlo |
| 5 4/å Kampen | k | T | 18 | 22.0 | 5.5 | 1.5 | — | 0 | Arne O Lodden m fl, Bømlo | |
| 8 Ms Ester | f | T | 20 | 31.0 | 11.0 | 5.0 | Hein | 7 | 0 | Andreas K Holme, Espevær |
| 9 6/å — | f | T | 33 | 23.0 | 7.0 | 3.0 | — | 0 | Kristoffer Eidesvik m fl, Bømlo | |
| 10 Mk Paragon | k h | T | 94 | 60.7 | 17.2 | 7.7 | Wichm. | 40 | 0 | Kristian Larsen m fl, Espevær |
| 11 Mk Blue Bell | h k | T | 96 | 59.2 | 17.2 | 7.8 | Wichm. | 40 | 0 | Gabriel Amundsen m fl, Espevær |
| 12 Mk Succeed | h k | T | 94 | 58.8 | 17.1 | 7.9 | Wichm. | 40 | 0 | Amund Amundsen m fl, Espevær |
| 13 Ms Forsøk | k | T | 15 | 40.0 | 14.0 | 5.0 | Skandia | 12 | 0 | Haldor B Hjertnes, Bømlo |
| 14 8/å Vepsen | f | T | 15 | 32.0 | 10.8 | 3.9 | — | 1 | A S Vespestad m fl, Bømlo | |
| 15 Mk Barodd 2 | k | T | 32 | 64.4 | 18.0 | 8.9 | Wichm. | 60 | 0 | Helene Barene m fl, Bømlo |
| 16 Ms Urd ⁶⁾ | k t | T | 01 | 36.2 | 13.4 | 5.4 | Wichm. | 8 | 0 | Størk O Størksen, Espevær |

1) Omb. 1938. 2) Omb. 1919. 3) Omb. 1917. 4) Omb. 1933. 5) Omb. 1936. 6) Omb. 1916.



Kulkompagniet af 1871
Bergen

Telefon - Central 10 195

Bunkerkull
Koko
Ginders

| Farkostens nummer, art og navn | Anvendelse | Materiale | Byggår | Lengde | Bredde | Dybde | Maskin, navn | Antall HK | F. & fangstb. | Eierens (den korresponderende reders navn og postadresse |
|-----------------------------------|------------|-----------|--------|--------|--------|-------|-----------------|-----------|---------------|---|
| 17 Mk Havbris | k h | T | 37 | 70.0 | 18.0 | 8.0 | Wichm. | 50 | 0 | Erling Lønning m fl, Bømlo |
| 18 Må Seien | f | T | 10 | 23.0 | 8.0 | 4.0 | Wichm. | 2 | 0 | Erik K Tollevik, Bømlo |
| 19 Mk Haraldson | h | T | 07 | 68.0 | 19.0 | 8.0 | Wichm. | 60 | 2 | Kristoffer A Lønning m fl, Bømlo |
| 20 Mk Norman | t k | T | 88 | 56.8 | 16.1 | 7.4 | Normo | 30 | 0 | Kristoffer Eidesvik m fl, Bømlo |
| 21 Mk Brødrene 3 | k h | T | 09 | 77.8 | 17.9 | 7.3 | Wichm. | 50 | 0 | Andr. S Vespestad m fl, Bømlo |
| 22 D Kvaløy | h k | J | 89 | 103.0 | 20.7 | 11.0 | Damp | 250 | 3 | Sigve Øritsland m fl, Espevær |
| 23 Ms Nesodd | k | T | 15 | 34.0 | 12.0 | 6.0 | Rap | 12 | 0 | Nils Nilsen d e, Bømlo |
| 24 Ms Fram 2 | k | T | 04 | 55.0 | 17.0 | 6.9 | Wichm. | 30 | 1 | Endre Olsen, Espevær |
| 25 Mk Trygvason | k h t | T | 07 | 67.5 | 18.6 | 7.5 | Wichm. | 40 | 1 | Kr A Lønning m fl, Bømlo |
| 26 Må Fix | f k | T | 14 | 20.3 | 6.0 | 2.3 | Fix | 4 | 0 | Lars J Vespestad m fl, Bømlo |
| 27 6/å Vega | f k | T | 07 | 28.7 | 9.5 | 3.3 | — | — | 1 | Lars J Vespestad m fl, Bømlo |
| 28 Må Vesta | f k | T | 12 | 30.6 | 10.7 | 4.0 | Aktiv | 9 | 2 | Lars J Vespestad m fl, Bømlo |
| 29 Mk Willing Boys | h k | T | ? | 60.0 | 17.1 | 7.9 | Wichm. | 40 | 0 | Nils Larssen m fl, Espevær |
| 30 Må Hille | f | T | 13 | 30.0 | 6.5 | 4.0 | Rap | 7 | 2 | Nils N Vorland d æ, Bømlo |
| 31 Ms Bobb | k f | T | 13 | 39.0 | 14.0 | 7.0 | Wichm. | 10 | 0 | Anton M Vika, Vika |
| 32 Mk Vollert | k h | T | 38 | 60.0 | 16.9 | 8.5 | Wichm. | 40 | 0 | Reinert Vold m fl, Bømlo |
| 33 Mk Rymann | t h | T | 24 | 70.0 | 20.0 | 9.3 | Wichm. | 90 | 0 | Endre Olsen m fl, Espevær |
| 35 Ms Heiga | k | T | ? | 41.0 | 11.8 | 5.0 | Gideon | 13 | 0 | Engel Søknes d e m fl, Espevær |
| 36 Ms Tælma | k f | T | 13 | 45.7 | 15.3 | 6.7 | Skandia | 20 | 0 | Erik Barene, Bømlo |
| 37 Ms Nor | k f | T | 15 | 43.0 | 16.0 | 6.0 | Wichm. | 20 | 6 | Knud Vesterheim m fl, Vika |
| 38 8/å — | k f | T | 27 | 30.5 | 10.2 | 4.0 | — | — | 0 | Eides nye Notbruk, Bømlo |
| 39 8/å King | k f | T | 31 | 29.0 | 10.0 | 4.0 | — | — | 0 | Rasmus J Hovland m fl, Bømlo |
| 40 Må Snygg ¹⁾ | k f | T | 12 | 35.0 | 12.5 | 6.0 | Skandia | 8 | 0 | Edvard Hovland, Bømlo |
| 41 Må Sverre | k | T | 19 | 34.0 | 13.0 | 5.0 | Hein | 6 | 0 | Severin M Vika, Bømlo |
| 42 Mk Nordstjøen | k f | T | 83 | 55.6 | 16.0 | 7.1 | Normo | 30 | 0 | Kristoffer A Lønning m fl, Bømlo |
| 43 Mk Daisy | k h | T | 97 | 61.2 | 17.2 | 7.3 | Avance | 55 | 0 | Johs. L Lodden m fl, Bømlo |
| 44 Må Leif | k | T | 10 | 20.5 | 7.0 | 2.5 | Snøgg | 4 | 0 | Kristian Larssen, Espevær |
| 45 Må Sjølyst | k | T | 10 | 30.0 | 9.0 | 4.0 | Populær | 8 | 0 | Rasmus J Lodden m fl, Bømlo |
| 46 Må Hugo | k | T | 19 | 33.5 | 12.0 | 4.3 | Skandia | 12 | 0 | Otto Lodden m fl, Bømlo |
| 47 Må Thor | k | T | 19 | 30.0 | 9.5 | 4.0 | Hein | 7 | 0 | Lauritz Tjong m fl, Vika |
| 48 6/å Aurd | f | T | 26 | 30.0 | 9.0 | 4.0 | — | — | 1 | L S Eidesvik m fl, Bømlo |
| 49 6/å Havsulen | k f | T | 10 | 25.0 | 9.0 | 3.7 | — | — | 1 | Kristoffer A Lønning, Bømlo |
| 50 Mk Pet | k t | T | 06 | 69.0 | 19.1 | 9.0 | Union | 100 | 2 | Nils Tvedt m fl, Bømlo |
| 51 Må — | k | T | ? | 19.0 | 7.0 | 3.0 | Wichm. | 2 | 0 | Arne Ånderå, Espevær |
| 53 Må Venus I | k | T | 05 | 24.5 | 7.4 | 3.2 | Atlanta | 4 | 0 | Nils Skippervik m fl, Vika |
| 54 Må Hjertnes | k f | T | 13 | 27.1 | 9.6 | 3.2 | Ideal | 7 | 3 | Haldor Hjertnes m fl, Bømlo |
| 55 Mk Auto | h | T | 33 | 50.0 | 14.0 | 7.0 | Union | 30 | 0 | Olav Kristiansen m fl, Espevær |
| 56 Må Rask | k f | T | 07 | 26.3 | 8.9 | 4.5 | Atlanta | 6 | 0 | Rasmus J Hovland m fl, Bømlo |
| 57 Mk Gulholm | k h t | T | 21 | 70.0 | 19.0 | 9.5 | Wichm. | 90 | 0 | Laurits Larsen m fl, Espevær |
| 58 Så Flid | k | T | 03 | 24.0 | 8.5 | 3.6 | — | — | 0 | Kr. O Hovland, Bømlo |
| 59 Må Viking | f k | T | 14 | 31.5 | 10.5 | 4.5 | Rap | 7 | 0 | Lars Brække, Espevær |
| 60 Må Kåre | k | T | 00 | 36.0 | 10.0 | 5.0 | Skandia | 4 | 0 | Kristian A Hovland, Bømlo |
| 61 Må Roald | k | T | 30 | 29.7 | 10.0 | 4.2 | Hein | 8 | 0 | Johan Vestvik, Bømlo |
| 62 Mk Pretoria | k h | T | 01 | 62.2 | 17.4 | 7.8 | Wichm. | 40 | 0 | Birger Madsen, Espevær |
| 63 Må Soli | k f | T | 27 | 34.0 | 13.0 | 7.0 | Wichm. | 12 | 0 | Elias L Vestvik m fl, Bømlo |
| 64 Så Virgo | k | T | 10 | 32.0 | 10.0 | 4.0 | — | — | 2 | Mathias Kallevåg m fl, Bømlo |
| 65 Må Mira 2 | k f t | T | 35 | 26.9 | 8.0 | 3.5 | Wichm. | 6 | 0 | Mandrup Larssen, Espevær |
| 66 Mk Challenger | h k | T | 20 | 69.0 | 17.5 | 9.0 | Wichm. | 5 | 1 | Sigurd Tollevik m fl, Espevær |
| 67 Ms Spenner | f | T | 05 | 36.0 | 13.5 | 6.0 | Neptun | 15 | 0 | Anfinn Vestvik m fl, Espevær |
| 68 Ms Liv | k | T | 12 | 32.0 | 11.0 | 9.0 | Bolind. | 10 | 1 | Ludv Amundsen, Espevær |
| 69 Må Storegut | k f | T | 95 | 26.0 | 9.5 | 3.5 | Atlanta | 4 | 1 | Mathias Kallevåg, Bømlo |
| 70 Ms Magne | k f | T | 08 | 34.5 | 15.8 | 4.2 | Skandia | 22 | 2 | Simon Eidesvik m fl, Bømlo |
| 71 Ms Neptun | l | T | 06 | 45.0 | 18.0 | 7.0 | Avance | 18 | 0 | Rasmus D Hovland m fl, Bømlo |

H-BO Bømlo.

| Farkostens nummer, art og navn | Anvendelse | Materiale | Byggeår | Lengde | Bredde | Dybde | Maskin, navn | Antall HK | F. & fangstb. | Eierens (den korresponderende reders) navn og postadresse |
|-----------------------------------|------------|-----------|---------|--------|--------|-------|-----------------|-----------|---------------|--|
| 72 Ms Nordøy | k f | T | '00 | 43.0 | 17.5 | 6.0 | Avance | 18 | 1 | Nils H Tvedt, Bømlo |
| 73 Ms Trygve | k | T | '95 | 32.0 | 12.0 | 4.5 | Wichm. | 8 | 0 | Roar Vika, Vika |
| 74 Mk Irma | k f | T | '? | 37.0 | 13.8 | 6.0 | Rapp | 13 | 0 | Johan Kallevåg m fl, Bømlo |
| 75 ?/å Olav | f | T | '28 | 30.0 | 9.0 | 4.0 | — | — | 0 | Bømmelhavns Notbruk, Bømlo |
| 76 6/å Kvik | f k | T | '04 | 25.0 | 5.0 | 3.0 | — | — | 0 | Enøel O Holme m fl, Vika |
| 77 Mk Brilliant | k | T | '17 | 59.2 | 17.6 | 7.1 | Skandia | 40 | 0 | Ole Garvik m fl, Espevær |
| 78 6/å — | f | T | '33 | 23.0 | 7.0 | 3.0 | — | — | 0 | Kristoffer Eidesvik m fl, Bømlo |
| 80 Mk Gå På 1 | kt | T | '26 | 61.0 | 16.4 | 6.4 | Union | 50 | 0 | Trygve Eiken m fl, Espevær |
| 81 Ms Yack | k f | T | '10 | 30.0 | 9.9 | 3.4 | Aktiv | 7 | 0 | Albert Hestenes, Espevær |
| 82 Mk Barodd I | kt | T | '19 | 59.1 | 16.7 | 6.9 | Wichm. | 50 | 0 | Olé O Barene m fl, Bømlo |
| 83 Ms Raun | k | T | '05 | 60.7 | 13.0 | 7.5 | Wichm. | 40 | 0 | Mathias P Eidesvik m fl, Bømlo |
| 84 Mk Solvøy | ht | T | '19 | 101.7 | 26.2 | 11.6 | Bolind. | 120 | 0 | A/S Solvøy, Espevær |
| 86 Ms Forsøk | k | T | '17 | 40.0 | 14.0 | 6.0 | Skandia | 12 | 0 | Thorvald E Holme m fl, Vika |
| 87 SÅ Jeitå | k | T | '90 | 22.0 | 7.0 | 3.0 | — | — | 0 | Rasmus Holme m fl, Vika |
| 88 Mk Kvik 5 | t | T | '24 | 57.9 | 15.8 | 6.7 | Union | 40 | 0 | Lars Eiken, Espevær |
| 89 Mk Torau 1 | k h | T | '38 | 62.0 | 17.0 | 8.0 | Wichm. | 50 | 1 | Thorvald Bj. Bie m fl, Espevær |
| 90 Må Fritjof | k f | T | '00 | 23.0 | 7.0 | 2.5 | Atlanta | 4 | 0 | Peder K Holme m fl, Vika |
| 91 Må Rap | k f | T | '10 | 25.0 | 9.0 | 3.7 | Rap | 5 | 0 | Roar E Hovland m fl, Bømlo |
| 92 6/å Hovland | f | T | '13 | 31.0 | 11.0 | 4.0 | — | — | 1 | Endre P Vold m fl, Bømlo |
| 94 8/å Stanley | f k | T | '03 | 27.3 | 10.0 | 3.5 | — | — | 0 | Laurits Eidesvik m fl, Bømlo |
| 95 8/å Jøa | f | T | '98 | 27.3 | 9.6 | 3.2 | — | — | 0 | Laurits Eidesvik m fl, Bømlo |
| 96 Må Østlen- dingen | k f | T | '00 | 25.0 | 8.5 | 3.5 | Rap | 4 | 0 | Lauritz T Eide, Bømlo |
| 97 Må Von | k f | T | '15 | 34.0 | 11.0 | 4.0 | Wichm. | 8 | 0 | Kristian O Hovland m fl, Bømlo |
| 98 Mk Havdrott 1 | h | T | '38 | 65.6 | 16.9 | 8.7 | Wichm. | 50 | 0 | Peder Nesse m fl, Espevær |
| 99 6/å Bris | k f | T | '10 | 30.0 | 9.0 | 4.0 | — | — | 0 | Peder K Lønning, Bømlo |
| 100 Må Venus | k f | T | '11 | 30.0 | 11.0 | 4.4 | Gideon | 8 | 1 | Andreas S Wespestad m fl, Bømlo |
| 101 8/å Viking | k f | T | '00 | 27.3 | 9.6 | 3.2 | — | — | 1 | Lauritz T Eide m fl, Bømlo |
| 102 Må Erling | f | T | '17 | 20.0 | 4.5 | 2.0 | Atlanta | 2 | 0 | Karl Vespestad, Bømlo |
| 103 Må Pan | k f | T | '10 | 24.0 | 8.0 | 3.0 | Pan | 4 | 0 | Mathias T Vespestad m fl, Bømlo |
| 105 Må Kampen | f k | T | '16 | 18.7 | 5.3 | 2.8 | Record | 2 | 0 | Jens Olsen, Espevær |
| 106 Ms Ågot | k | T | '10 | 33.0 | 11.5 | 7.0 | Hein | 12 | 0 | Anton K Kallevåg, Bømlo |
| 107 4/å Ruth | k f | T | '95 | 22.0 | 6.4 | 2.0 | — | — | 1 | Lars P Vespestad m fl, Bømlo |
| 108 Må Thor | k f | T | '? | 27.3 | 9.8 | 3.7 | Atlanta | 8 | 0 | Rasmus D Hovland, Bømlo |
| 109 Ms Patent ¹⁾ | kt | T | '06 | 45.0 | 17.8 | 5.7 | Union | 20 | 0 | Garvik & Co A/S, Espevær |
| 110 Må Handel | f k t | T | '11 | 21.2 | 7.8 | 2.9 | Atlanta | 6 | 0 | Chr. Tuv, Bømlo |
| 111 Mk Kapp | t | T | '30 | 67.0 | 16.5 | 8.3 | Wichm. | 60 | 0 | Thoralf Eiken m fl, Espevær |
| 112 Må Fiks | k f | T | '10 | 26.0 | 8.0 | 3.5 | Gideon | 6 | 0 | Severin S Kallevåg, Bømlo |
| 113 Ms Tyra | k f | T | '09 | 34.0 | 13.5 | 6.0 | Wichm. | 8 | 0 | Harald Kolbjørnsen m fl, Bømlo |
| 115 ?/å Atlanta | f | T | '14 | 25.0 | 9.0 | 3.7 | — | — | 0 | Eides Notbruk nr. 3, Bømlo |
| 116 Må smart | k f | T | '27 | 25.0 | 9.0 | 5.0 | Tryg | 4 | 0 | Herm Henriksen m fl, Espevær |
| 117 SÅ Mågen | k | T | '10 | 22.0 | 6.0 | 3.0 | — | — | 0 | Karl Vika, Vika |
| 118 Mk Aron ²⁾ | k f | T | '02 | 50.0 | 14.0 | 6.0 | Union | 20 | 0 | Oskar Nilsen, Espevær |
| 119 Må Teddy | k | T | '19 | 22.0 | 6.6 | 2.3 | Populær | 4 | 0 | Thorleif Larssen, Espevær |
| 121 Må Per | k f | T | '30 | 27.0 | 10.0 | 3.6 | Wichm. | 5 | 0 | Kndt Vestrheim, Holme, Vika |
| 122 Mk Peto | h k | T | '10 | 69.6 | 13.9 | 8.6 | Wichm. | 60 | 1 | Stener A Vespestad m fl, Bømlo |
| 123 Må Solaná | k f | T | '20 | 32.5 | 11.0 | 5.0 | Rap | 10 | 0 | Johannes Strand m fl, Bømlo |
| 124 Ms Seira I | k f | T | '35 | 43.0 | 15.0 | 6.0 | Rap | 24 | 0 | Rasmus J Hovland m fl, Bømlo |

1) Omb. 1930. 2) Omb. 1936.

ANTIPARASIT-N.G.

mot jordslag og råte i seil og tau.
WILLIAM NAGEL A/S, OSLO.

| Farkostens nummer, art og navn | Anvendelse | Materiale | Byggear | Lengde | Bredde | Dybde | Maskin, navn | Antall HK | F. & fangstb. | Eierens (den korresponderende reders) navn og postadresse |
|-----------------------------------|------------|-----------|---------|--------|--------|-------|-----------------|-----------|---------------|--|
| 125 Mk Melar | h k | T | 35 | 55.0 | 15.5 | 6.0 | Wichm. | 30 | 0 | Karl Paulsen m fl, Espevær |
| 126 Mk Vega | h k | T | 69 | 62.5 | 18.3 | 7.8 | Wichm. | 40 | 0 | Ola H Størksen, Espevær |
| 127 Ms Silden | k f | T | 11 | 33.0 | 12.0 | 5.0 | Stord | 12 | 0 | Anbjørn Lønning m fl, Bømlo |
| 128 Mk Norsemann | h k | T | 34 | 48.1 | 15.5 | 6.6 | Rapp | 35 | 0 | Torvald Eide m fl, Bømlo |
| 129 Må Erlen | k f | T | ? | 28.0 | 7.0 | 3.5 | Pan | 3 | 0 | Amund Vika, Vika |
| 130 Mk Idalise | h k | T | 23 | 62.2 | 17.0 | 7.4 | Wichm. | 40 | 0 | Henrik Størksen m fl, Espevær |

H-EF. Eidfjord merkedistrikt.

| | | | | | | | | | | |
|---------------|---|---|----|------|-----|-----|---|---|---|---------------------------------|
| 2 8/å Lykkens | f | T | 07 | 28.0 | 8.0 | 4.0 | — | — | 2 | John T Læg Reid m fl, Eidfjord |
| 4 8/å — | f | T | 04 | 27.0 | 7.0 | 4.0 | — | — | 2 | Oddmund K Tveit m fl, Eidfjord |
| 5 8/å — | f | T | 95 | 25.5 | 8.0 | 2.9 | — | — | 2 | Aslak L Læg Reid m fl, Eidfjord |
| 6 8/å — | f | T | 00 | 28.0 | 8.0 | 4.0 | — | — | 2 | Johan H Wiik m fl, Eidfjord |

H-E. Etne merkedistrikt.

| | | | | | | | | | | |
|------------------------|------|---|----|------|------|-----|----------|----|---|-----------------------------|
| 1 6/å — | f | T | 16 | 19.0 | 6.0 | 4.0 | — | — | 2 | Wm Børretsen, Etne |
| 2 4/å — | f | T | 06 | 20.0 | 5.0 | 3.0 | — | — | 1 | P Madsgård, Etne |
| 3 Må Ternen | f sl | T | 26 | 28.0 | 8.0 | 3.5 | Sleipner | 6 | 3 | St. en Sæbøe, Etne |
| 4 Ms Duen ¹ | f | T | ? | 27.0 | 11.0 | 4.5 | Avance | 10 | 0 | Olav A Fjøsne m fl, Etne |
| 5 Ms Sjølyst | f | T | 23 | 27.0 | 9.0 | 3.3 | Glimt | 4 | 1 | Kr R Madsgård m fl, Etne |
| 6 Ms Trygg | f k | T | 38 | 29.0 | 9.0 | 4.0 | Sabb | 5 | 2 | Ingvald Børetzen m fl, Etne |
| 9 4/å Bjærne | f | T | 21 | 23.0 | 3.0 | 3.0 | — | — | 2 | Olaf S Fjøsne, Etne |
| 10 Ms Juni | f | T | ? | 33.0 | 12.5 | 5.0 | Concord | 9 | 1 | Ole K Hamre, Etne |
| 11 Må — | f | T | 33 | 29.0 | 9.0 | 5.0 | F. M. | 7 | 2 | Olaf S Fjøsne m fl, Etne |
| 12 Må — | f | T | 33 | 25.0 | 7.0 | 4.0 | Marna | 6 | 0 | Wm Børretzen, Etne |
| 13 4/å — | f | T | 34 | 21.0 | 6.0 | 4.0 | — | — | 2 | Amund O Fjøsne, Etne |
| 14 Ms Saga | f | T | 32 | 45.0 | 14.0 | 6.7 | Rap | 29 | 0 | Steen Sæbøe, Etne |

H-FA. Fana merkedistrikt.

| | | | | | | | | | | |
|----------------------------|------|---|----|------|------|------|----------|-----|---|----------------------------------|
| 1 Ms Steinstå | t k | T | 13 | 56.2 | 17.3 | 6.4 | Skandia | 20 | 0 | Andreas L Flesland, Flesland |
| 2 Ms Håbet ² | k f | T | ? | 30.0 | 13.0 | 5.0 | Heros | 8 | 1 | Ola Myntevik m fl, Blomsterdalen |
| 3 Må Fram | f | T | 36 | 20.2 | 4.4 | 2.9 | Solo | 3 | 0 | Johan Krokeide, Krokeide |
| 6 Ms Rakel | lt | T | 02 | 45.0 | 15.5 | 5.5 | Kampen | 20 | 0 | Johan Bergesen, Minde |
| 7 Må Sander | f | T | ? | 20.1 | 5.7 | 1.4 | Sleipner | 2 | 0 | Olav L Nordvik, Nordvik i Fana |
| 8 Mk Karma | f tl | T | 05 | 55.0 | 12.0 | 6.5 | Hein | 9 | 0 | Bernh Søvik m fl, Blomsterdalen |
| 9 Må Futt | f | T | 32 | 18.0 | 6.0 | 2.5 | C. Perf. | 3 | 0 | Mons Gjellestad, Hjellestad |
| 11 Ms Svanen | f k | T | 23 | 48.0 | 10.0 | 5.8 | Wichm. | 16 | 2 | Nils Lepso Fanahamar, Stend |
| 12 Ms Virgo | f | T | ? | 45.0 | 16.0 | 8.0 | Skandia | 16 | 2 | Stoermann Næss, Minde |
| 14 Ms Ternens ³ | f kt | T | ? | 37.1 | 13.8 | 5.2 | Stabil | 18 | 0 | Knut E Krokeide m fl, Stend |
| 15 Må Ingeborg | tf | T | 25 | 21.2 | 6.4 | 2.7 | Wichm. | 2 | 0 | Kristoffer Jensen, Stend |
| 16 Må Avance | f kt | T | 22 | 24.0 | 7.0 | 2.5 | Avance | 6 | 0 | Martin Hansen, Rådal |
| 20 D Utroest ⁴ | kt | J | 70 | 99.6 | 16.9 | 10.5 | Damp | 150 | 3 | Johs J Bjelkerø, Hjellestad |
| 21 D Signal | kh | S | 03 | 92.8 | 18.0 | 8.8 | Damp | 110 | 3 | Peder J Tøsøen, Flesland |
| 22 Må Taur | f | T | ? | 19.0 | 5.7 | 4.1 | F. M. | 4 | 0 | Emanuel Jakobsen, Stend |
| 23 D Scapa | h hv | S | 10 | 94.8 | 19.1 | 11.0 | Damp | 310 | 2 | Jakob Kjode A/S, Paradis |
| 24 Mk Senior | h kt | T | 36 | 99.6 | 21.0 | 11.6 | Wichm. | 300 | 2 | P Pettersen jur., Hop |
| 25 Mk Trygg | f | T | 17 | 37.0 | 13.0 | 5.4 | Alpha | 15 | 1 | Martin Monsen Nyborg, Stend |

1) 3) Omb. 1917. 2) Omb. 1913. 4) Omb. 1904.

NORSK BJERGNINGSKOMPAGNI A.s

BERGEN — TRONDHEIM — OSLO — MOSS.

Telegramadr.: SALVATOR.

H-FJ Fitjar.

| Farkostens nummer, art og navn | Anvendelse | Materiale | Byggeår | Lengde | Bredde | Dybde | Maskin, navn | Anvendelse | F. & fangstb. | Eierens (den korresponderende reders) navn og postadresse |
|-----------------------------------|------------|-----------|---------|--------|--------|----------|-----------------|------------|--------------------------------------|--|
| 1 Ms Familien I | fl | T15 | 48.5 | 17.6 | 7.4 | Avance | 22 | 4 | Lars H Kleppe m fl, Engesund | |
| 2 Må Glimt | fk | T23 | 30.0 | 9.0 | 4.0 | Avance | 6 | 0 | J Johannessen m fl, Rubbestadneset | |
| 3 Må Fram | fk | T33 | 23.0 | 7.5 | 3.0 | Rap | 4 | 0 | Marcelius Sætervik, Haslevik | |
| 4 Ms Vårsilden | kt | T19 | 34.7 | 12.7 | 5.4 | Wichm. | 10 | 0 | A A Korsvik m fl, Koløyholmen | |
| 5 Mk Rimbsvarden | t | T90 | 55.8 | 14.5 | 7.3 | Wichm. | 25 | 0 | Lars L Vesbustad, Fitjar | |
| 6 Ms Forsøket | f | T? | 29.0 | 12.0 | 4.0 | Hein | 14 | 0 | Peder K Aga m fl, Koløyholmen | |
| 7 Må Teisten | t | T16 | 11.8 | 6.5 | 2.2 | Wichm. | 3 | 0 | Martin S Arholm, Engesund | |
| 8 Må Risøy ¹⁾ | k | T28 | 34.6 | 12.0 | 5.6 | Dahl | 10 | 0 | Salamon Risøy, Brandasund | |
| 9 D Gardar | kh | T85 | 99.4 | 19.8 | 11.5 | Damp | 120 | 2 | Andr. Halstensen m fl, Bekkjjarvik | |
| 10 Ms Sigyn ²⁾ | k | T00 | 43.0 | 13.5 | 6.0 | Union | 20 | 2 | Elias H Furunes m fl, Brandasund | |
| 11 Ms Neptun | t | T13 | 29.5 | 9.0 | 3.0 | Wichm. | 8 | 1 | Lars Hatlevik, Fitjar | |
| 12 Må Trygg | k | T32 | 35.0 | 11.7 | 5.3 | Wichm. | 8 | 0 | Hjalmar Hanøy, Brandasund | |
| 13 6/å — | fk | T? | 20.0 | 6.0 | 3.0 | — | — | 0 | Otto Haugsbakk, V. Vinnesvåg | |
| 14 Må Samson | f | T25 | 22.0 | 7.0 | 4.0 | Samson | 4 | 0 | Johan K Engesund, Engesund | |
| 15 Må Austli | fk | T24 | 24.4 | 6.9 | 3.2 | Lettvint | 6 | 2 | N L Vinnes, Vestre Vinnesvåg | |
| 16 8/å — | k | T00 | 30.0 | 10.0 | 3.5 | — | — | 0 | Lorentz Wåge sen, Brandasund | |
| 17 Ms Ruth | k | T13 | 35.0 | 11.5 | 4.5 | Tryg | 10 | 0 | Anton Wåge, Brandasund | |
| 18 Ms Minde | k | T06 | 35.0 | 12.0 | 5.7 | Wichm. | 8 | 0 | Lorentz Wåge jr, Brandasund | |
| 19 Ms Prøven 2 | k | T19 | 40.0 | 14.0 | 7.0 | Skandia | 12 | 0 | Rasmus Wåge, Brandasund | |
| 20 8/å Parat | k | T00 | 24.0 | 8.0 | 3.0 | — | — | 0 | Jakob J Natirøy, Brandasund | |
| 21 Må Sleipner | f | T? | 23.0 | 6.0 | 3.0 | Sleipner | 3 | 0 | Knut Serli, Brandasund | |
| 22 Må Alfjord | f | T19 | 34.0 | 10.5 | 4.0 | Trygg | 8 | 0 | Arnt Westerheim, Koløyholmen | |
| 23 Ms Norden | l | T00 | 42.0 | 16.0 | 7.0 | Skandia | 15 | 4 | Martin O Dahl, Fitjar | |
| 24 Ms Svanen | lk f | T10 | 42.0 | 12.5 | 8.0 | Verdan. | 12 | 4 | Andreas P Kverne, Brandasund | |
| 25 Må Trygg | fk | T25 | 33.0 | 12.0 | 4.7 | Wichm. | 6 | 0 | Knut O Havn, Koløyholmen | |
| 26 Må Forsøk | f | T16 | 29.7 | 10.8 | 4.5 | Wichm. | 7 | 0 | Nils O Eidet, Brandasund | |
| 27 Må Solglytt ³⁾ | f | T98 | 26.0 | 7.0 | 4.0 | Activ | 5 | 0 | Nils J Dalen m fl, Haslevik | |
| 28 Ms Aktiv | kt | T00 | 36.6 | 12.7 | 5.3 | Skandia | 12 | 0 | N L Strømøen m fl, Haslevik | |
| 29 Må Stabil | k f | T31 | 29.0 | 10.0 | 5.0 | Stabil | 8 | 0 | Th L Kleppe m fl, Engesund | |
| 30 Ms Anna | fk | T86 | 31.6 | 11.7 | 5.0 | Wichm. | 8 | 0 | Kristoffer Norland, V. Vinnesvåg | |
| 31 Må Trygg | k | T02 | 24.0 | 8.0 | 3.5 | Lettvint | 6 | 0 | Knut K Torget m fl, Brandasund | |
| 32 Må Snygg | f | T08 | 25.0 | 9.0 | 4.0 | Activ | 4 | 0 | Knut K Brendøy, Koløyholmen | |
| 33 6/å — | k f | T30 | 27.0 | 10.0 | 5.0 | — | — | 2 | Sjur S Blånes, V. Vinnesvåg | |
| 34 Må Nortein | k | T10 | 32.0 | 16.0 | 5.0 | Skandia | 6 | 0 | Ivar M Torget, Brandasund | |
| 35 Mk Reward | t | T95 | 60.0 | 17.1 | 6.8 | Avance | 22 | 0 | Andr Halstensen m fl, Bekkjjarvik | |
| 36 Må Frekk | k | T? | 21.0 | 6.0 | 3.0 | Sleipner | 4 | 0 | H O Tverderøy m fl, Brandasund | |
| 38 Ms Elisabeth ⁴⁾ | k | T06 | 38.8 | 15.1 | 4.7 | Skandia | 16 | 2 | B S Sørfonden m fl, Fitjar | |
| 39 ?/å Gloppen | k | T? | 24.0 | 8.3 | 3.6 | — | — | 0 | Ole A Ulversøy, Brandasund | |
| 40 Må Wichmann | fk | T15 | 32.0 | 8.0 | 4.0 | Wichm. | 8 | 0 | Mandius Schei, Rubbestadneset | |
| 41 Må Ringholmen | f | T38 | 28.0 | 10.0 | 5.0 | Wichm. | 10 | 0 | Martin K Hatlevik m fl, Haslevik | |
| 42 Ms Straumøy | fk | T39 | 42.0 | 15.0 | 5.0 | Wichm. | 20 | 0 | Nils S Straumøy m fl, Rubbestadneset | |
| 43 Må Rapp | fk | T18 | 31.0 | 11.0 | 4.0 | Rapp | 7 | 0 | Gustav I Siglen, Engesund | |
| 44 8/å — | k | T95 | 30.6 | 10.0 | 3.7 | — | — | 0 | Jakob L Natterø m fl, Brandasund | |
| 45 Må Snygg | k f | T17 | 30.0 | 8.0 | 4.0 | Sleipner | 5 | 0 | Edvard E Sætre, Bekkjjarvik | |
| 46 Må Rapp ⁵⁾ | k | T15 | 32.0 | 9.0 | 6.0 | Wichm. | 7 | 0 | Oskar Buholm, Engesund | |
| 47 Ms Soløy | k | T00 | 36.0 | 13.0 | 5.0 | Levahn | 12 | 0 | H J Sauholmen, Brandasund | |
| 48 Må Traust | f | T15 | 25.0 | 8.0 | 4.0 | Avance | 6 | 0 | Edvin Solstrand, Haslevik | |

1) Omb. 1937. 2) Omb. 1926. 3) Omb. 1932. 4) Omb. 1924. 5) Omb. 1929.

| Farkostens nummer, art og navn | Anvendelse | Materiale Byggeår | Lengde | Bredde | Dybde | Maskin, navn | Antall HK | F. & fangstb. | Eierens (den korresponderende reders) navn og postadresse |
|-----------------------------------|------------|----------------------|--------|--------|-------|-----------------|-----------|---------------|--|
| | | | | | | | | | |
| 49 Ms Martha | f k | T'02 | 39.0 | 14.0 | 6.0 | Rapp | 22 | 0 | Karl K Aga m fl, Koløyholmen |
| 50 Ms Glyvgg | k | T'19 | 30.0 | 11.0 | 3.5 | Wichm. | 8 | 0 | Jakob K Vik m fl, Fitjar |
| 51 Ms Håbet | f k | T' ? | 34.0 | 12.5 | 6.0 | Wichm. | 10 | 0 | Lars M Hatlevik m fl, Fitjar |
| 52 Ms Havblik | k | T'12 | 29.5 | 10.0 | 5.5 | Aktiv | 7 | 0 | Ole J Kvernenes, Fitjar |
| 53 Må Snyg | k | T'05 | 20.0 | 6.0 | 3.0 | Atlanta | 4 | 0 | Håkon R Eidet, Brandasund |
| 54 Ms Erna | k f | T'20 | 33.3 | 12.0 | 5.6 | Skandia | 10 | 0 | Hermand A Sørfonden, Fitjar |
| 55 Må Raun | f k | T'39 | 30.0 | 10.0 | 4.5 | Stord | 6 | 0 | Ped. Nilsen Sørlid m fl, Brandasund |
| 56 Må Frem ¹⁾ | k f | T'08 | 38.0 | 12.0 | 4.0 | Union | 15 | 0 | Einar A Græsdal, Bekkjjarvik |
| 57 8/å — | k f | T'10 | 34.0 | 11.0 | 3.5 | — | 1 | 1 | Engel J Sætre, Bekkjjarvik |
| 58 6/å — ²⁾ | k f | T'89 | 30.0 | 10.0 | 4.0 | — | — | 0 | Olaf Sørvik m fl, Brandasund |
| 59 Må Tru | f k | T'38 | 25.0 | 8.0 | 4.6 | Sabb | 5 | 0 | Ole T Treet, Fitjar |
| 60 Må Fines | f | T'14 | 27.1 | 9.6 | 3.5 | C. Perf. | 8 | 1 | S M Helland, Koløyholmen |
| 61 Må Håbet | k | T'13 | 28.0 | 9.0 | 3.5 | Grei | 6 | 0 | L A Stokken, Foldrøihamn |
| 62 Må Håbet | k t | T'02 | 25.0 | 8.0 | 3.5 | Special | 6 | 0 | Knut O Havn, Koløyholmen |
| 63 Må Tordenskjold | t k f | T'06 | 33.0 | 9.5 | 3.5 | Wichm. | 6 | 0 | R Wåge, Brandasund |
| 64 Må Krølle | | | | | | | | | |
| — Pusse | f k | T' ? | 22.0 | 7.1 | 4.5 | Lillegrei | 4 | 1 | Magne Dypevåg m fl, V. Vinnesvåg |
| 65 Må Delfin | f k | T'35 | 22.0 | 6.8 | 2.7 | Sabb | 4 | 0 | Oluf M Torget, Brandasund |
| 66 8/å Snar | k | T'00 | 24.0 | 6.0 | 3.0 | — | — | 0 | Elling H Vestbøstad, Fitjar |
| 68 8/å Argus | k f | T'06 | 25.5 | 9.5 | 3.3 | — | — | 3 | A L Westerheim m fl, Koløyholmen |
| 69 Må Kvalen | k | T'11 | 29.6 | 9.6 | 4.0 | Wichm. | 5 | 0 | Albert Andersen m fl, Foldrøihamn |
| 70 Må Sprut | f k | T'11 | 24.0 | 8.0 | 4.0 | Teksa | 6 | 0 | A N Helland, Koløyholmen |
| 71 6/å — | k | T'10 | 24.7 | 8.0 | 3.0 | — | — | 0 | Olai A Grasdahl, Bekkjjarvik |
| 72 Må Hein | f k | T'95 | 30.0 | 10.0 | 5.0 | Hein | 5 | 0 | Gregorius K Batevik, Bekkjjarvik |
| 73 Må Activ | f | T'01 | 25.2 | 8.9 | 2.9 | Wichm. | 6 | 0 | Eng. E Uglenes m fl, V. Vinnesvåg |
| 74 Ms Solan | f k | T'12 | 37.0 | 13.0 | 7.0 | Union | 15 | 0 | Kristoffer Nordland, V. Vinnesvåg |
| 75 Må Robert | k | T'04 | 31.0 | 10.0 | 4.7 | Wichm. | 6 | 0 | Endre A Storevik, Koløyholmen |
| 76 Må Brødrene | f k | T'35 | 29.0 | 10.0 | 5.5 | Solo | 12 | 0 | Eav K Tangen m fl, Koløyholmen |
| 79 Må Svint | f k | T'31 | 22.3 | 7.2 | 3.0 | Wichm. | 6 | 0 | L L Bukøy m fl, Rubbestadneset |
| 80 Ms Virgo | t | T'10 | 41.0 | 16.0 | 8.5 | Avance | 20 | 0 | P A Vestbøstad, Fitjar |
| 81 Må Konkurrent | f t | T'23 | 22.0 | 7.0 | 3.0 | Konkur. | 4 | 0 | B Tingvoll, Rubbestadneset |
| 82 Må Venus | k | T'32 | 28.0 | 8.0 | 4.0 | Sabb | 5 | 0 | Alfr A Ulversøy, Brandasund |
| 83 Må Sjøfuglen | f k | T'04 | 29.0 | 8.0 | 3.0 | Rap | 7 | 0 | Torkel J Kvarven, Brandasund |
| 84 Må Islendingen | f | T'25 | 26.0 | 6.0 | 5.0 | Wichm. | 4 | 0 | Lars H Krabbevik, Rubbestadneset |
| 86 Ms Stjernen | t | T'15 | 33.5 | 12.5 | 5.0 | Wichm. | 12 | 0 | Johs H Mehammer, Fitjar |
| 88 Må Notmann 1 | f k | T'33 | 37.0 | 12.5 | 5.0 | Union | 20 | 0 | Kr. L Drivenes m fl, Bekkjjarvik |
| 89 Må Glimt | f k | T'36 | 30.0 | 10.0 | 4.0 | Wichm. | 8 | 0 | Jakob J Nattøy, Brandasund |
| 90 Må Glimt | f k | T'17 | 25.0 | 8.5 | 3.5 | Aktiv | 5 | 0 | Johs A Selevik, Foldrøihamn |
| 91 8/å — | f | T'26 | 30.0 | 5.3 | 4.0 | — | — | 0 | Jakob L Natterø m fl, Brandasund |
| 92 Må Sjemann | f | T'23 | 20.0 | 6.0 | 2.5 | Wichm. | 2 | 0 | Johs P Selevik m fl, Foldrøihamn |
| 93 Ms Signe ³⁾ | k | T'02 | 40.0 | 14.0 | 6.8 | Wichm. | 12 | 0 | Lauritz J Natterøy, Brandasund |
| 94 Ms Fjeldblomst. | k | T'98 | 42.0 | 13.3 | 6.0 | Wichm. | 7 | 0 | Ole L Aga m fl, Koløyholmen |
| 95 Må Kvikv | f | T' ? | 21.0 | 4.0 | 2.0 | Atlanta | 2 | 0 | Rikard Kvarven, Brandasund |
| 96 Må Fram | f k | T'34 | 24.0 | 7.5 | 3.0 | Sabb | 5 | 0 | Asbjørn N Sørfonn m fl, Fitjar |
| 97 Må Sleipner | f k | T'17 | 31.0 | 9.0 | 3.2 | Hexa | 6 | 0 | Hans Tangen, Koløyholmen |
| 98 Må Sabb | f k | T' ? | 25.0 | 10.0 | 5.0 | Sabb | 5 | 0 | Lars Johansen Vik, V. Vinnesvåg |
| 99 Må Havkatten | f k | T'16 | 30.0 | 12.0 | 5.0 | Wichm. | 6 | 0 | Bertel Tingvoll, Rubbestadneset |
| 100 Må Forsøk | f k | T'21 | 28.0 | 8.0 | 3.5 | Vestkyst | 7 | 0 | Marcellus L Sætervik, Haslevik |
| 101 Ms Forsøk | f | T'08 | 25.8 | 11.3 | 4.4 | Wichm. | 7 | 0 | L L Bukøy m fl, Rubbestadneset |
| 102 Må Kvikv | k | T'10 | 25.0 | 8.0 | 6.0 | Wichm. | 2 | 0 | Joh K Engesund, Engesund |
| 103 Må Liv | f | T'32 | 29.7 | 11.7 | 4.8 | Rapp | 5 | 0 | Anders O Rolfsnes, Brandasund |
| 104 Må Snygg | f k | T'34 | 19.4 | 5.2 | 1.8 | Sleipner | 2 | 0 | Lorents L Wåge, Brandasund |
| 105 Må Grei | k | T'32 | 27.0 | 9.0 | 4.0 | Wichm. | 6 | 0 | Ole O Sørvik m fl, Brandasund |
| 106 Må Ola | f k | T'05 | 25.0 | 8.8 | 3.5 | Kampen | 5 | 0 | Hans Olsen Ivarsøy, Engesund |

| Farkostens nummer, art og navn | Anvendelse | Materiale | Byggår | Lengde | Bredde | Dybde | Maskin; navn | Antall HK | F. & fangstb. | Eierens (den korresponderende reders; navn og postadresse |
|-----------------------------------|------------|-----------|--------|--------|--------|-------|-----------------|-----------|---------------|--|
| 108 Må Garmann | k f | T | 26 | 30.0 | 10.0 | 4.0 | Hein | 5 | 0 | Nils T Tranøy, Haslevik |
| 109 Må Trygg | f | T | 20 | 25.0 | 8.0 | 5.0 | Grei | 4 | 0 | Georg Husevik, V. Vinnesvåg |
| 110 S/å Klar | f | T | 16 | 28.0 | 10.0 | 3.5 | — | — | 0 | K J Blånes m fl, V. Vinnesvåg |
| 111 Må Svint | k | T | 37 | 25.0 | 9.0 | 4.5 | Sabb | 5 | 0 | Bernt A Ulversøy, Brandasund |
| 112 Må Mågen | f k | T | 19 | 32.0 | 11.0 | 4.0 | Wichm. | 7 | 0 | Olai Larsen Aga, Koløyholmen |
| 114 Må Kvikk | k | T | 10 | 29.7 | 10.6 | 3.7 | Sabb | 5 | 0 | Gustav Tranøy, Haslevik |
| 115 Mk Manon | h | T | 25 | 90.0 | 25.9 | 11.6 | Bolind. | 100 | 1 | K Halstensen A/S, Bekkjarvik |
| 116 Mbf Brødrene | f k | T | 16 | 34.0 | 12.0 | 6.0 | Avance | 12 | 0 | Martin S Arholm, Engesund |
| 117 Må Kobben | f | T | 35 | 24.0 | 8.0 | 3.0 | Wichm. | 4 | 0 | Rasmus L Wåge, Brandasund |
| 118 Må Fram | f k | T | 37 | 20.0 | 6.0 | 2.5 | Sleipner | 5 | 0 | Sigurd Sortland m fl, Brandasund |
| 119 Må Snygg | f | T | 31 | 18.0 | 5.0 | 3.0 | Wichm. | 2 | 0 | Jens L Aga, Koløyholmen |
| 120 Må Glimt | f k | T | ? | 24.0 | 7.0 | 3.0 | Sabb | 5 | 0 | Ole O Torsdagsøy, Brandasund |
| 121 Må Blink | k | T | 34 | 19.0 | 5.0 | 2.5 | Solo | 3 | 0 | B M Svendsen m fl, Brandasund |
| 122 6/å — | f k | T | 37 | 29.0 | 8.0 | 4.0 | — | — | 0 | Nils O Kalve, Engesund |
| 123 Må Britania | f | T | 95 | 29.0 | 9.0 | 4.0 | Gideon | 11 | 0 | Konrad Monsvik, Rubbestadneset |
| 124 Må Sterk | f k | T | 00 | 24.0 | 7.0 | 2.5 | Sterk | 5 | 0 | Helmik J Kuvik, Haslevik |
| 125 6/å Snygg | k f | T | 22 | 28.7 | 8.0 | 4.0 | — | — | 0 | Ivar J Uglenes, V. Vinnesvåg |
| 126 Må Steggen | k f | T | 31 | 23.0 | 8.0 | 4.0 | Wichm. | 5 | 0 | Karl Nygård, Haslevik |
| 127 Må Havblikk ¹⁾ | f k | T | 28 | 32.0 | 13.0 | 5.0 | Wichm. | 8 | 0 | Knut K Torget, Brandasund |
| 128 Må Lyn | f | T | ? | 28.7 | 8.5 | 4.2 | Aktiv | 5 | 0 | Askild O Græsdal, Bekkjarvik |
| 129 Må Havn | f | T | 12 | 25.0 | 8.0 | 3.0 | Grei | 4 | 0 | Torris O Havn, Koløyholmen |
| 130 Må Sprøtt | f k | T | 36 | 22.0 | 7.0 | 4.0 | Albin | 5 | 0 | Bernh. Sivertsen m fl, Brandasund |
| 131 Ms Nordlys | k | T | 39 | 47.7 | 16.4 | 7.3 | Wichm. | 40 | 0 | Alf L Wåge m fl, Brandasund |

H-FB. Fjelberg merkedistrikt.

| | | | | | | | | | | |
|---------------------------|-------|---|----|------|------|------|----------|----|---|------------------------------------|
| 1 Mk Halsnø ²⁾ | t | T | 17 | 75.0 | 17.0 | 8.0 | Bolind. | 40 | 0 | Ole Sjo m fl, Sæbøvik |
| 2 Ms Frida | f | T | 15 | 47.5 | 18.0 | 7.1 | Avance | 35 | 4 | Hans Arnevik m fl, Halsnøy Kloster |
| 3 Mk Njord | t | T | 17 | 40.3 | 11.2 | 4.5 | Skandia | 20 | 0 | Mons T Lande m fl, Sæbøvik |
| 4 Ms Silden | sl f | T | 27 | 36.0 | 12.6 | 6.0 | Skandia | 15 | 2 | A A Hvitevoid m fl, Toftevåg |
| 5 Ms Fremad ³⁾ | f k | T | 10 | 36.0 | 13.0 | 5.5 | Stord | 12 | 1 | Lars T Sjo m fl, Sæbøvik |
| 6 Ms Rupee | f k t | T | 93 | 57.0 | 15.2 | 7.0 | Wichm. | 30 | 1 | Tor Sæbø m fl, Sæbøvik |
| 8 Ms Eidsvik | lt | T | 16 | 40.0 | 13.0 | 5.0 | Wichm. | 20 | 2 | Simon Sætre m fl, Halsnøy Kloster |
| 10 Ms Fram | f k | T | 34 | 41.0 | 13.0 | 5.0 | Avance | 18 | 2 | Ingv Irgens m fl, Halsnøy Kloster |
| 11 Ms Ternen | f | T | 10 | 37.0 | 13.0 | 6.0 | Skandia | 12 | 2 | Johs A Eide m fl, Sæbøvik |
| 12 Ms Ole Bull | f | T | ? | 38.5 | 12.5 | 5.5 | Wichm. | 12 | 2 | Andreas J Eide, Halsnøy Kloster |
| 13 Ms Valkyrien | f | T | 23 | 46.0 | 14.0 | 5.5 | Populær | 22 | 3 | J Forkildsen m fl, Valen i Sunnhl |
| 14 Ms Selma | f | T | ? | 35.0 | 13.0 | 7.0 | Populær | 12 | 3 | Ole I Eide m fl, Halsnøy Kloster |
| 15 Må Fønix | f | T | 12 | 26.0 | 7.0 | 3.0 | C. Perf. | 4 | 0 | Ole J Eide, Halsnøy Kloster |
| 16 Ms Virgo | f | T | ? | 40.0 | 16.0 | 8.0 | Skandia | 20 | 1 | Ingv. Irgens m fl, Halsnøy Kloster |
| 17 6/å Olav | f | T | 26 | 29.1 | 10.8 | 4.0 | — | — | 0 | Anders J Kloster, Halsnøy Kloster |
| 18 Må Sjøblomsten | f k | T | 26 | 30.0 | 10.0 | 4.0 | Dahl | 7 | 3 | Ingemar Sjo m fl, Sæbøvik |
| 19 Ms Utsire | f | T | 90 | 38.2 | 14.8 | 4.8 | Wichm. | 12 | 2 | Hans Arnevik m fl, Sæbøvik |
| 20 Mk Brødrene | f | T | 32 | 38.0 | 11.0 | 5.0 | Trygg | 12 | 1 | Karl Johnsen Sjo m fl, Sæbøvik |
| 22 Ms Erne ⁴⁾ | t k f | T | ? | 36.8 | 13.7 | 4.5 | Verdan. | 12 | 0 | Thommas Miljeteig, Fjelberg |
| 23 Ms Niagara | f k | T | 13 | 44.0 | 16.0 | 10.0 | Avance | 18 | 2 | Meyer Sjo m fl, Sæbøvik |
| 25 Ms Fram | f | T | ? | 28.1 | 8.6 | 3.5 | Fram | 8 | 0 | Bernt Løvøen, Toftevåg |
| 26 Ms Fisken | f | T | 13 | 25.7 | 7.3 | 3.5 | Ideal | 3 | 1 | Olai Lygre, Toftevåg |

1) Omb. 1934. 2) Omb. 1937. 4) Omb. 1920.

Forlang CAMPBELL ANDERSEN'S FISKEREDSKAPER

MONTERT NOT — NOTLIN — TAUG — SNØRER ETC.

Telegr.adr. Campelco — Rikstelefon 10423. Fabrikk og barkeri 99100.

| Farkostens nummer, art og navn | Anvendelse | Materiale | Byggeår | Lengde | Bredde | Dybde | Maskin, navn | Antall HK | F. & fangstb. | Eierens (den korresponderende reders) navn og postadresse |
|-----------------------------------|------------|-----------|---------|--------|--------|-------|-----------------|-----------|---------------|--|
| 27 6/A — | f | T | 10 | 23.4 | 8.5 | 3.7 | — | — | 1 | Torstein H Karteide, Fjelberg |
| 28 Ms Ruth | fk | T | ? | 35.0 | 13.0 | 5.0 | Bolind. | 15 | 0 | Erik P Fjelberg m fl, Fjelberg |
| 29 6/A — | f | T | ? | 27.0 | 8.0 | 3.0 | — | — | 2 | Fjelberg Notbruk, Fjelberg |
| 30 S/A Maggi | fk | T | 19 | 28.7 | 6.4 | 4.0 | — | — | 1 | Th Sæle m fl, Halsnøy Kloster |
| 31 Ms Leif ¹⁾ | t | T | 23 | 45.0 | 13.0 | 6.0 | Wichm. | 20 | 0 | L Amundsen, Valen i Sunnhl. |
| 32 Ms Maud | kf | T | 13 | 43.0 | 15.5 | 5.5 | Skandia | 20 | 5 | Ole I Eide m fl, Sæbøvik |
| 33 Ms Randi | kf | T | 08 | 39.0 | 17.7 | 5.7 | Skandia | 25 | 3 | Lars T Sjø m fl, Sæbøvik |
| 34 Ms Erna | f | T | ? | 40.0 | 15.0 | 5.0 | Ideal | 15 | 3 | Thorkild Sæle, Halsnøy Kloster |
| 35 Mk Tyr | t | T | 37 | 29.0 | 8.0 | 4.0 | Wichm. | 6 | 1 | Erik A Eide, Sæbøvik |
| 36 Ms Dagmar | f | T | 12 | 45.0 | 16.5 | 7.0 | Stabil | 25 | 1 | A A Hvitvold m fl, Toftevåg |
| 37 Ms Nanna | f | T | ? | 33.0 | 13.0 | 5.0 | Snøgg | 10 | 0 | Lars T Fjelberg, Fjelberg |
| 38 Ms Gunh. Marie ^f | f | T | 07 | 38.0 | 14.0 | 5.0 | Skandia | 18 | 2 | Halvor J Eide m fl, Sæbøvik |
| 40 Ms Valborg | f | T | 18 | 46.0 | 16.1 | 6.5 | Wichm. | 25 | 0 | Hans Sæle m fl, Halsnøy Kloster |
| 41 Må Stella | f | T | 04 | 28.0 | 8.0 | 5.0 | Stella | 4 | 0 | Aksel Øvrevik m fl, Fjelberg |
| 42 Ms Fyrsten | f | T | 12 | 40.0 | 16.0 | 6.0 | Wichm. | 25 | 1 | A J Kloster m fl, Halsnøy Kloster |
| 45 Ms Glygg | fk | T | 04 | 29.0 | 9.0 | 3.4 | Kampen | 6 | 0 | Lars Løvøen, Toftevåg |
| 46 Mk Diamant ²⁾ | t | T | 15 | 63.0 | 16.0 | 7.5 | Wichm. | 30 | 0 | Knut H Eide m fl, Sæbøvik |
| 47 Ms Ramona | f | T | 90 | 27.0 | 7.0 | 4.0 | Wichm. | 3 | 0 | Erling Lotsberg, Fjelberg |
| 48 Ms Vågen ³⁾ | fk | T | 14 | 45.0 | 18.0 | 7.5 | Saffle | 25 | 4 | Lars T Sjø, Sæbøvik |
| 49 Ms Falken | f | T | ? | 36.0 | 15.5 | 5.5 | Skandia | 15 | 1 | Johan Førdes.ømnen, Toftevåg |
| 52 Mk Tolla | h | T | 19 | 25.7 | 27.3 | 12.7 | Bolind. | 160 | 2 | G Seberg, Halsnøy Kloster |
| 53 Må Måken | f | T | 18 | 33.0 | 11.0 | 5.0 | Aktiv | 7 | 0 | Alfred Pedersen, Toftevåg |
| 55 Ms Vesla | f | T | 02 | 29.0 | 11.2 | 4.0 | Wichm. | 6 | 0 | Andr Juel m fl, Halsnøy Kloster |
| 56 Ms Landi | fk | T | 33 | 50.6 | 17.2 | 7.7 | Stabil | 30 | 3 | M T Lande m fl, Sæbøvik |
| 57 Ms Vega | f | T | 15 | 38.0 | 14.0 | 8.0 | Wichm. | 10 | 1 | Anton Hillestad, Høylandsbygd |
| 58 Ms Eos | f | T | 16 | 23.0 | 9.0 | 5.0 | Trygg | 5 | 0 | Anders A Sæbø, Sæbøvik |
| 59 Ms Anny | fk | T | 20 | 33.0 | 13.0 | 6.0 | Wichm. | 8 | 3 | Erling Isdal m fl, Halsnøy Kloster |
| 60 Må Duen | f | T | 13 | 29.5 | 10.1 | 3.9 | Wichm. | 5 | 0 | Nils Hansen m fl, Sæbøvik |
| 61 Mk Ulabrand | f | T | 26 | 31.0 | 7.0 | 4.0 | Wichm. | 6 | 0 | Simon Sætre m fl, Halsnøy Kloster |
| 62 Må Alken | f | T | ? | 24.0 | 8.0 | 6.0 | C. Perf. | 4 | 0 | Ole K Sæbø, Fjelberg |
| 64 Må Kai | f | T | 25 | 34.0 | 10.5 | 5.0 | Stabil | 8 | 0 | Torger Engelsen m fl, Halsnøy Kl. |
| 65 Ms Ingeborg | f | T | 16 | 41.0 | 14.0 | 6.0 | Normo | 20 | 2 | Karinus Eide, Halsnøy Kloster |
| 66 Må Teisten | f | T | ? | 27.6 | 9.6 | 3.7 | Stabil | 7 | 0 | Ludv. Handeland, Valen i Sunnh. |
| 67 Ms Svanen | f | T | 07 | 35.0 | 14.0 | 5.5 | Skandia | 12 | 2 | Harvard L Hauge m fl, Fjelberg |
| 68 Ms Rap | f | T | 10 | 25.0 | 8.0 | 5.0 | Rapp | 4 | 0 | Jens Vik m fl, Fjelberg |
| 69 Ms Sonja | f | T | ? | 31.0 | 11.0 | 4.5 | Rapp | 7 | 0 | Peder Sætre m fl, Halsnøy Kloster |
| 70 Ms Enig | f | T | ? | 25.0 | 7.0 | 4.5 | L. Grei | 4 | 0 | Torbjørn Pedersen, Toftevåg |
| 71 Ms Kvikk | f | T | 22 | 30.0 | 8.0 | 4.0 | Grei | 8 | 0 | Håkon Lindås, Halsnøy Kloster |
| 72 Ms Vyrna | f | T | 00 | 33.0 | 12.0 | 5.0 | Stord | 12 | 0 | T H Sæbø m fl, Halsnøy Kloster |
| 73 Må Måken | f | T | 20 | 33.0 | 11.0 | 6.0 | Levahm | 10 | 0 | Knut Sæbø, Fjelberg |
| 74 Ms Norstrand | fk | T | ? | 26.0 | 10.0 | 5.0 | Skandia | 10 | 4 | Sigurd Isdal m fl, Halsnøy Kloster |
| 75 Må Trygg | f | T | 26 | 32.0 | 11.2 | 4.8 | Wichm. | 10 | 0 | Jens Solheim m fl, Fjelberg |

H-F. Fjell merkedistrikt.

| | | | | | | | | | | |
|---------------------------|----|---|----|------|------|-----|--------|----|---|-----------------------------------|
| 1 Ms Stjerna | kt | T | 16 | 39.0 | 13.0 | 7.5 | Wichm. | 20 | 1 | N P Møvik, Møvik på Sotra |
| 2 Må Jason | kt | T | 12 | 22.3 | 6.3 | 2.7 | F. M. | 5 | 0 | Chr Garmann, Storesund |
| 3 Mk Sjøglimt | fk | T | 33 | 45.2 | 14.6 | 6.7 | Union | 30 | 7 | Jacob Syltøy m fl, Storesund |
| 4 Mk Terje ⁴⁾ | kl | T | 18 | 32.0 | 9.4 | 4.5 | Wichm. | 12 | 6 | N P Storesund m fl, Storesund |
| 5 Ms Lina 2 | f | T | 38 | 41.0 | 14.0 | 6.0 | Wichm. | 12 | 4 | Wilhelm Storesund m fl, Storesund |
| 6 Ms Hertha ⁵⁾ | t | T | 99 | 37.0 | 14.7 | 4.0 | Wichm. | 12 | 1 | Hans O Kallestad, Storesund |
| 7 Må Havmann | fk | T | 29 | 25.5 | 8.3 | 3.7 | Union | 7 | 2 | Lars M Syltøen, Storesund |
| 8 Ms Odin ⁶⁾ | fk | T | 08 | 36.0 | 11.0 | 8.0 | Union | 20 | 6 | Ole O Syltøen m fl, Storesund |

H-F Fjell.

| Farkostens nummer, art og navn | Anvendelse | Materiale | Byggeår | Lengde | Bredde | Dybde | Maskin, navn | Antall HK | F. S. fangstb | Eierens (den korresponderende reders) navn og postadresse |
|-----------------------------------|------------|-----------|---------|--------|--------|-------|-----------------|-----------|---------------|--|
| 9 Ms Ami | k | T | ? | 38.0 | 14.0 | 6.0 | Tuxham | 16 | 1 | Lars Hagenes, Ebbesvik |
| 10 Mbf Snøgg | f | T | 31 | 27.0 | 7.5 | 3.5 | Sabb | 6 | 1 | Nils O Knappskog m fl, Knappskog |
| 11 Ms Svanen | k | T | 98 | 39.8 | 14.0 | 5.0 | Avance | 22 | 1 | Chr. A Lokøen, Storesund |
| 12 Ms Uråd | k | T | 15 | 30.0 | 10.0 | 4.5 | Wichm. | 12 | 3 | Nils M Hitsøen m fl, Storesund |
| 13 Mk Kyrre | k t | T | 26 | 31.0 | 9.0 | 5.0 | Finnøy | 15 | 1 | Konrad Råstad, Storesund |
| 14 Ms Nanny ¹⁾ | f k | T | 95 | 46.0 | 18.0 | 6.0 | Populær | 16 | 4 | Hans O Nordvik m fl, Nessjøen |
| 15 Mk Hitzø | h k f | T | 37 | 49.0 | 15.0 | 7.3 | Nordlys | 25 | 7 | Nils M Hitzø m fl, Storesund |
| 16 Mk Vågen | f k | T | 32 | 42.2 | 11.0 | 5.7 | Populær | 14 | 6 | Hans M I Hitzø m fl, Storesund |
| 17 Ms Ørnen | k t | T | 11 | 47.9 | 16.2 | 7.3 | Populær | 16 | 1 | Garenes Notlag, Algroy |
| 18 Ms Judith | t | T | ? | 37.7 | 14.5 | 3.6 | Wichm. | 12 | 4 | I L Ase m fl, Møvik på Sotra |
| 19 Mk Solsvik 1 | h k | T | 38 | 56.0 | 16.2 | 7.5 | Wichm. | 40 | 7 | Thomas G Langeland m fl, Solsvik på Sotra |
| 20 Ms Ruth ²⁾ | k | T | ? | 37.6 | 15.5 | 5.7 | Skandia | 12 | 5 | Bernt Ekrem, Nessjøen |
| 21 Mk Vindenæs | f k | T | 36 | 49.0 | 15.0 | 5.0 | Bolind. | 45 | 5 | Karl H Vindenæs m fl, Vinnesøidet |
| 22 Ms Havsula | k | T | 16 | 38.0 | 12.0 | 5.2 | Union | 20 | 5 | L M Risholm, Storesund |
| 23 Må Meteor ³⁾ | f | T | ? | 24.0 | 6.0 | 4.0 | Wichm. | 1 | 1 | Birger Storesund, Storesund |
| 24 Ms Lokøy ⁴⁾ | k | T | 15 | 41.0 | 14.0 | 7.1 | Karm | 25 | 6 | M A Lokøen m fl, Storesund |
| 25 S/A Glimt | f | T | 18 | 29.2 | 9.9 | 4.0 | — | — | 1 | Ole N Hitsøen m fl, Storesund |
| 26 S/A Viking | f | T | 24 | 28.5 | 8.0 | 3.3 | — | — | 6 | Bernt N Langøy m fl, Algroy |
| 27 Ms Kvalen ⁵⁾ | k | T | 18 | 45.6 | 17.9 | 6.6 | Union | 40 | 0 | Karl Langøy m fl, Algerøy |
| 28 Må Mort | f | T | 10 | 20.0 | 4.5 | 2.5 | Sabb | 3 | 3 | Nils O Olsen Storesund, Storesund |
| 29 Må Jack | f f | T | 36 | 32.0 | 10.7 | 3.0 | Wichm. | 6 | 1 | Johs. Storesund m fl, Storesund |
| 30 Mg Havdur | f | T | 37 | 43.0 | 14.0 | 6.0 | Wichm. | 20 | 4 | Johan O Angeltvedt m fl, Landro |
| 31 Mk Lygnfjord | h | T | 19 | 54.5 | 15.4 | 6.4 | Union | 40 | 6 | Jens H Lønøy, Storesund |
| 32 Må Norman | f | T | 36 | 38.7 | 12.4 | 4.7 | Union | 20 | 4 | Lars N Syltøy m fl, Storesund |
| 33 Ms Syltøy | f | T | 34 | 45.0 | 15.5 | 7.0 | Wichm. | 30 | 9 | Ole N Syltøy m fl, Storesund |
| 34 Ms Lilly ⁶⁾ | k | T | ? | 35.0 | 12.0 | 4.0 | Avance | 12 | 3 | Karl V Nordvik, Storesund |
| 35 Ms Stjernen | k t | T | 00 | 35.2 | 12.0 | 4.8 | Fram | 8 | 2 | Nils O Ekerhovd, Ekerhovde |
| 36 Ms Symra | t t | T | 17 | 49.5 | 17.3 | 7.5 | Grei | 26 | 1 | M E Trengereide, Skogsvåg |
| 37 Ms Knut | f l | T | 16 | 61.9 | 20.2 | 7.8 | Skandia | 60 | 7 | Olav Fimland m fl, Agotnes |
| 38 Ms Lilly | f | T | 36 | 38.0 | 13.0 | 6.0 | Wichm. | 20 | 2 | Joh. Strømme m fl, Straumsbru |
| 39 S/A Liv | f | T | 02 | 25.0 | 7.5 | 3.0 | — | — | 1 | Hans H Polden, Kårtveit |
| 40 Ms Dyrøy | k f t | T | 14 | 39.0 | 14.0 | 7.3 | Avance | 18 | 6 | Olaf A Dyrøy m fl, Algroy |
| 41 Må Von | k | T | 17 | 23.0 | 7.5 | 3.0 | Lidan | 6 | 0 | Ingv N Dalseide m fl, Storesund |
| 42 Må Venus | f | T | 30 | 29.0 | 9.0 | 3.0 | Trygg | 8 | 1 | Hans Larsen Lie, Ekrhovde |
| 43 Mk Sotra | k | T | ? | 50.0 | 14.5 | 6.5 | Wichm. | 30 | 1 | Olai O Spjeld, Geitanger |
| 44 Ms Spring ⁷⁾ | f | T | 14 | 50.4 | 17.1 | 7.4 | Wichm. | 25 | 5 | Sivert N Fjereide m fl, Kårtveit |
| 45 Må Alma ⁸⁾ | k | T | 19 | 30.0 | 12.0 | 5.0 | Union | 10 | 3 | Alfred E Dyreen, Algroy |
| 46 D Teisten | h k | S | 03 | 98.6 | 18.3 | 8.4 | Damp | 115 | 6 | Magnus Fjereide, Kårtveit |
| 47 Må Rap | f | T | 25 | 35.0 | 11.5 | 4.5 | Rap | 15 | 0 | S N Sækkingstad m fl, Algroy |
| 48 Ms Solveig | f | T | 16 | 55.2 | 18.6 | 7.6 | Union | 40 | 6 | Iver I Sækkingstad m fl, Algroy |
| 49 Mk Bjørøy 1 | f t | T | 36 | 68.0 | 18.0 | 9.0 | Union | 60 | 1 | Elling J Bjørøy, Bjørøyhamn |
| 50 Mk Norig ⁹⁾ | k | T | 09 | 80.0 | 19.0 | 7.8 | Wichm. | 60 | 3 | Peder H Lie m fl, Fjell |
| 51 Ms Mira | t | T | 09 | 35.0 | 14.0 | 7.0 | Wichm. | 16 | 1 | And. O Strømme m fl, Bratholmen |
| 52 Må Tonn | f | T | 26 | 28.0 | 5.0 | 3.0 | Lettvint | 7 | 2 | Victor Hagenes, Tellnessjøen |
| 53 Må Fram | f | T | 12 | 30.7 | 10.2 | 4.2 | Fram | 8 | 1 | Nils O Hansen, Solsvik på Sotra |
| 54 Ms Sigra | f k | T | 13 | 47.8 | 17.4 | 7.2 | Wichm. | 30 | 4 | Bjørøens Notlag, Bjørøyhamn |
| 55 Mk Erling | k t | T | 06 | 40.0 | 12.0 | 5.5 | Bergs. | 18 | 1 | Kristoffer Andreassen, Knappskog |
| 56 Mk Skogsvåg It | f | T | 17 | 46.4 | 14.7 | 6.4 | Normo | 25 | 4 | M Telnæs m fl, Ytre Skogsvåg |

1) Omb. 1924 og 1931. 2) Omb. 1929. 3) 9) Omb. 1937. 4) 8) Omb. 1933. 5) Omb. 1926. 6) Omb. 1931. 7) Omb. 1934.

L. H. BERGES BÅTLAGER

ALT I BÅTER OG ARER.

SANDVIKEN — BERGEN

| Farkostens nummer, art og navn | Anvendelse | Materiale | Byggeår | Langde | Bredde | Dybde | Maskin, navn | Antall HK | F. & fangstb. | Eierens (den korresponderende reders) navn og postadresse |
|-----------------------------------|------------|-----------|---------|--------|--------|-------|-----------------|-----------|---------------|--|
| 57 Må Sjumann | f | T | 26 | 27.0 | 9.5 | 3.5 | Wichm. | 6 | 0 | Nils E Landro, Landro |
| 58 Ms Ellida | t | T | 05 | 32.0 | 12.0 | 5.0 | Fram | 12 | 1 | Paul P Strømme, Bratholmen |
| 59 Ms Solei | f k | T | 11 | 50.0 | 16.0 | 7.0 | Skandia | 12 | 4 | M N Solsvik m fl, Solsvik på Sotra |
| 60 Ms Lilly | k f | T | 13 | 29.3 | 10.0 | 5.7 | Wichm. | 7 | 2 | Rasmus N Wåge, Litlegotra |
| 61 Må Snygg | f | T | 27 | 26.0 | 8.0 | 3.0 | Wichm. | 9 | 1 | Torkel N Landro, Landro |
| 62 Må Hans | f | T | 94 | 25.5 | 5.3 | 1.6 | F. M. | 2 | 0 | Nils Martinusen, m fl, Ågotnes |
| 63 S/å — | f | T | 27 | 28.0 | 10.0 | 4.0 | — | 1 | 1 | Ole M Hitsøen m fl, Storesund |
| 64 Mkr Smart | f | T | 35 | 32.0 | 10.0 | 5.0 | Bolind. | 8 | 2 | Karl Langøy, Algrøy |
| 65 Må Måsen | f | T | 20 | 27.0 | 8.9 | 3.5 | Wichm. | 6 | 1 | Magnus M Solsvik m fl, Solsvik på Sotra |
| 66 Må Odd | t | T | ? | 29.0 | 9.0 | 5.0 | Union | 7 | 1 | Konrad Sekkinøstad, Sekkingstad |
| 67 Mk Helt ¹⁾ | h k | T | 32 | 88.5 | 19.5 | 10.1 | Wichm. | 150 | 6 | P M Solsvik m fl, Solsvik på Sotra |
| 68 Mk Bjørøy ²⁾ | t | T | 14 | 60.5 | 13.3 | 5.0 | Wichm. | 40 | 0 | Håkon Bjørøy, Bjørøyhamn |
| 69 Ms Irma | f | T | 26 | 38.0 | 13.0 | 6.0 | Søderb. | 12 | 1 | Johs. P Ekkesvik m fl, Ebbesvik |
| 70 Ms Gjøa | t | T | 08 | 35.0 | 13.0 | 5.0 | Populær | 10 | 1 | Berent M Arefjord, Bratholmen |
| 71 Ms Urda I | f | T | 14 | 49.7 | 17.1 | 7.6 | Populær | 20 | 4 | Lie's Snurpenodag, Ekrhovde |
| 72 Mk Kobben | f | T | 30 | 38.0 | 12.0 | 4.5 | Wichm. | 16 | 3 | Peder H Lie, Ekrhovde |
| 73 Mk Hjeltefjord | t | T | 18 | 50.0 | 14.0 | 5.0 | Wichm. | 25 | 1 | Ole Anfin Olsen m fl, Foldnes |
| 74 Ms Solvia | t | T | 10 | 35.0 | 13.0 | 5.0 | Wichm. | 12 | 1 | Ole M Arefjord, Bratholmen |
| 75 Mk Prektig | f | T | 33 | 44.0 | 12.9 | 5.0 | Rap | 22 | 4 | M N Snekkevik m fl, Bratholmen |
| 76 Mk Havbråt | k t | T | 13 | 38.0 | 14.0 | 7.0 | Union | 15 | 3 | Mathias Kristiansen m fl, Kårtveit |
| 77 Må Kvikk | f | T | 36 | 21.0 | 5.0 | 2.5 | Bilm. | 10 | 1 | Mathias S Bjørøy, Bjørøyhamn |
| 78 Ms Kvalen | f | T | 14 | 48.0 | 11.0 | 5.0 | Hein | 16 | 6 | Niels A Lokøen, Storesund |
| 79 Mk Maiblomst | k | T | 14 | 40.0 | 12.0 | 5.8 | Hein | 16 | 6 | Niels H Ase m fl, Møvik på Sotra |
| 80 Må Flink | k | T | 17 | 25.0 | 6.0 | 2.5 | Wichm. | 4 | 0 | Mons N Algerøen, Algrøy |
| 81 Mk Texaco | k f | T | 36 | 60.0 | 19.0 | 9.0 | Wichm. | 60 | 1 | Hans O Vindenes, Vinneseidet |
| 82 Ms Borghild ³⁾ | t | T | 16 | 55.0 | 17.0 | 6.5 | Wichm. | 40 | 1 | H O Vindenes, Solsvik på Sotra |
| 83 Må Vikingen | f | T | 22 | 27.0 | 7.0 | 3.3 | Wichm. | 7 | 0 | Johan Langeland, Solsvik på Sotra |
| 84 Må Heidrund | k | T | 20 | 24.5 | 5.5 | 2.5 | Merrit | 2 | 0 | A Langeland m fl, Solsvik på Sotra |
| 85 Ms Solsvik | f k | T | 13 | 47.0 | 16.5 | 9.0 | Skandia | 40 | 6 | G J Langeland, Solsvik på Sotra |
| 86 Ms Frithjof | k | T | 17 | 30.0 | 8.0 | 4.5 | Union | 15 | 0 | Ole R Dale, Ytre Skogsvåg |
| 87 Mk Havdrøn | f k | T | 25 | 48.0 | 14.3 | 5.7 | Wichm. | 30 | 7 | Rasmus O Eide m fl, Kårtveit |
| 88 Mk Heimborg | t | T | 27 | 56.0 | 15.0 | 6.5 | Brunv. | 48 | 1 | Ole I Ebbesvik m fl, Ebbesvik |
| 89 Ms Dagny | k | T | 15 | 34.0 | 13.0 | 6.0 | Skandia | 10 | 1 | Anton Bildøy, Bildøy |
| 90 Ms Tryg 3 | f | T | 17 | 53.0 | 18.5 | 8.0 | Skandia | 30 | 4 | O K Sækkingstad m fl, Algrøy |
| 91 Mk Soling | f | T | 30 | 38.0 | 12.0 | 4.0 | Skandia | 20 | 6 | Ole Kristiansen m fl, Sekkingstad |
| 92 Må Sjøblomster | k | T | 20 | 22.7 | 5.3 | 2.4 | Merrit | 2 | 0 | Konrad A Knapskog, Knappskog |
| 93 Mk Havbrvn | f | T | 16 | 41.0 | 14.0 | 6.5 | Union | 16 | 1 | Mons Helgesen m fl, Kolltveit |
| 94 Ms Kometen ⁴⁾ | f | T | 05 | 48.2 | 16.1 | 6.2 | Normo | 20 | 4 | Hans L Lie, Ekrhovd |
| 95 Må Myron | k | T | 18 | 22.0 | 5.0 | 2.0 | Merrit | 2 | 0 | Nils Th Algerøen, Algrøy |
| 96 Mk Pilen ⁵⁾ | t f | T | 12 | 42.5 | 10.5 | 4.7 | Wichm. | 12 | 1 | Laur N Knapskog m fl, Geitanger |
| 97 Ms Måken | f t | T | ? | 30.0 | 10.0 | 4.0 | Populær | 8 | 0 | J M Dalseide m fl, Nessjøen |
| 98 Ms Skandia ⁶⁾ | f | T | 05 | 44.0 | 16.0 | 5.0 | Nygrei | 45 | 6 | L Larsen m fl, Kolltveit |
| 99 Må — | f | T | 17 | 24.0 | 8.0 | 4.0 | Normo | 5 | 0 | Kårtveits Lakselag, Kårtveit |
| 100 Ms Seira | f | T | 06 | 42.0 | 14.0 | 6.0 | Wichm. | 16 | 1 | Peder N Arefjord m fl, Bratholmen |
| 101 Ms Ekerhovd | f | T | 13 | 49.6 | 17.3 | 7.5 | Normo | 20 | 4 | N O Ekerhovd d y, Døsjø i Fjell |
| 102 Ms Bølgen | f k | T | 13 | 35.1 | 13.8 | 6.4 | Avance | 12 | 1 | N E Ekerhovd m fl, Døsjø i Fjell |
| 103 Mk Norbek ⁷⁾ | k | T | 15 | 47.0 | 12.5 | 6.9 | Skandia | 16 | 4 | Arne Ase m fl, Møvik på Sotra |
| 104 Mk Frimann | f | T | 25 | 47.0 | 13.0 | 6.0 | Wichm. | 25 | 4 | Johan B Olsen m fl, Ekrhovde |
| 105 Ms Von ⁸⁾ | f | T | 06 | 27.0 | 9.0 | 3.7 | Wichm. | 4 | 0 | Peder H Gjeitanger, Gjeitanger |
| 106 Mkr Leiken | f k | T | 39 | 47.0 | 15.0 | 7.0 | Avance | 22 | 8 | Ole H Haganæs, Telnessjøen |
| 107 Må Alf | f | T | 16 | 31.3 | 11.5 | 3.5 | Rapp | 8 | 4 | Sigv. L Ekerhovd m fl, Ekrhovde |
| 108 Ms Strømme | f | T | 00 | 35.1 | 13.8 | 6.4 | Søderb. | 12 | 2 | J H Strømme m fl, Bratholmen |
| 109 Mk Angeltvedt | t f | T | 18 | 53.0 | 15.5 | 6.0 | Wichm. | 30 | 5 | D O Angeltvedt m fl, Solsvik, Sotra |

1) Omb. 1938. 2) Omb. 1936. 3) Omb. 1930. 4) Omb. 1935. 5) Omb. 1933. 6) Omb. 1929. 7) Omb. 1937.

8) Omb. 1934.

H-F Fjell.

| Farkostens nummer, art og navn | Anvendelse | Materiale | | Lengde | Bredde | Dybde | Maskin, navn | Antall HK | F. & fangstb. | Eierens (den korresponderende reders, navn og postadresse |
|-----------------------------------|------------|-----------|--------|--------|--------|-------|-----------------|-----------|---------------|--|
| | | Bygger | Bygger | | | | | | | |
| 110 Mk Norman | f | T | 26 | 53.0 | 13.0 | 6.0 | Populær | 20 | 4 | O I N Ekerhovd, Ekrhovde |
| 111 Ms Liafjord I | f | T | 26 | 51.7 | 18.0 | 7.0 | Brunv. | 42 | 6 | Peder H Lie, Ekrhovde |
| 112 Ms Norden | f k | T | 05 | 42.0 | 15.0 | 6.5 | Skandia | 20 | 8 | H G Snekkevik m fl, Bratholmen |
| 113 MÅ U | k t | T | 20 | 22.0 | 5.0 | 2.5 | Merrit | 2 | 0 | Niels A Gjeitanger, Geitanger |
| 114 Ms Erna | f k | T | 25 | 50.0 | 18.0 | 9.5 | Union | 40 | 4 | Ole Bjørøy m fl, Bjørøyhamn |
| 116 Ms Lunden | t | T | 38 | 28.0 | 9.0 | 3.0 | Union | 7 | 1 | Kr. N Gjeitanger m fl, Gjeitanger |
| 117 MÅ Fram | k | T | 20 | 23.1 | 6.4 | 3.9 | Merrit | 2 | 0 | Johs. J Snekkevik, Bratholmen |
| 118 6/Å — | k f | T | 14 | 31.9 | 10.5 | 4.1 | — | — | 0 | Nils Hansen m fl, Solsvik på Sotra |
| 119 ?/Å Skreien | k | T | 20 | 20.7 | 5.5 | 2.4 | — | — | 0 | Peder O Landro, Landro |
| 120 6/Å Håkon | f k | T | 04 | 32.0 | 7.0 | 5.0 | — | — | 2 | Nils P Spjeld m fl, Knappskog |
| 121 4/Å Makrelen | f k | T | 97 | 28.0 | 6.0 | 4.0 | — | — | 0 | Nils P Spjeld m fl, Knappskog |
| 122 4/Å Kvik | f k | T | 13 | 24.0 | 5.0 | 3.0 | — | — | 0 | Nils P Spjeld m fl, Knappskog |
| 123 Ms Sjøblomster | k t | T | ? | 35.0 | 12.0 | 4.0 | Avance | 18 | 2 | Lars L Hjertøen, Nessjøen |
| 124 MÅ Nansen | k | T | 14 | 20.0 | 7.0 | 4.5 | Wichm. | 4 | 0 | Peder P Telnes m fl, Telnessjøen |
| 125 8/Å Proven | f | T | 02 | 34.0 | 10.0 | 5.0 | — | — | 1 | Martinus J Ekren m fl, Nessjøen |
| 126 Ms Svea | f k | T | 07 | 42.0 | 15.0 | 6.0 | Heimdal | 12 | 4 | H Iversen m fl, Langøy |
| 127 8/Å Sjøfuglen | k | T | 05 | 27.0 | 9.0 | 3.0 | — | — | 1 | Lars H Lie, Nessjøen |
| 128 MÅ Alf | f | T | ? | 29.0 | 7.5 | 3.5 | Elefant | 5 | 1 | Hans A Anglevik, Lille Sotra |
| 129 Mk Alken | f | T | ? | 31.9 | 8.4 | 3.8 | Avance | 8 | 1 | Nils A Bjørøy, Bæroyhamn |
| 130 Ms Stabil | f | T | 04 | 35.0 | 13.0 | 8.0 | Dahm | 12 | 5 | Anders A Anglevik, Lillesotra |
| 131 MÅ — | f | T | 25 | 18.0 | 4.5 | 2.0 | Sleipner | 3 | 0 | Konr. O Sækkingstad, Algroy |
| 132 MÅ Rolf | f | T | 38 | 19.0 | 6.0 | 2.6 | Solo | 8 | 0 | Niels O Olsen, Ekerhovd |
| 133 Mk Brodd | f k | T | 36 | 47.0 | 12.7 | 6.2 | Wichm. | 20 | 8 | Lars Monsen Storesund m fl, Storesund |
| 134 Ms Havly | f | T | 37 | 28.0 | 8.5 | 3.5 | Sabb | 5 | 2 | Anton A Eide m fl, Kårtveit |
| 135 Ms Hugnad | f | T | 32 | 27.1 | 7.9 | 4.2 | Sabb | 5 | 1 | Halvard K Bjørøy, Bjørøyhamn |
| 136 Mbf Seien ¹⁾ | f k | T | 26 | 30.0 | 9.0 | 3.5 | Wichm. | 6 | 2 | Sivert M Kårtveit m fl, Kårtveit |
| 137 Mk Rolf | k h | T | 16 | 35.1 | 12.3 | 6.3 | Volda | 15 | 2 | Ole K Fjæreide m fl, Knappskog |
| 138 MÅ Trygg | f | T | 34 | 26.0 | 9.0 | 5.0 | Sabb | 5 | 0 | Oluf K Olsen, Agotnes |
| 139 Mk Sjølyst ²⁾ | t k | T | 15 | 50.5 | 13.8 | 6.0 | Union | 40 | 1 | Konrad T Langholm, Bratholmen |
| 140 Ms Laila | f k | T | 37 | 28.4 | 8.4 | 4.0 | Sabb | 5 | 2 | Olaf T Eide, Kårtveit |
| 141 Mbf Willi | f | T | 34 | 28.0 | 9.0 | 4.3 | Diesel | 10 | 2 | Sigvard Morlandstø m fl, Kolltevit |
| 142 MÅ Fisken | f | T | ? | 21.0 | 7.0 | 6.0 | Sabb | 5 | 0 | Ingv. N Solsvik, Solsvik på Sotra |
| 143 MÅ Svanen | f | T | 28 | 35.0 | 11.7 | 4.5 | Avance | 20 | 0 | Henr. O Ekerhovd m fl, Ekrhovde |
| 144 Mk Sjøgut | f t | T | 23 | 59.0 | 13.5 | 5.0 | Wichm. | 30 | 4 | Karl S Bjørø, Bjørøyhamn |
| 145 MÅ Wickmann | f | T | 22 | 24.5 | 6.0 | 2.7 | Wichm. | 4 | 0 | Nils Sture m fl, Landro |
| 146 MÅ Fram | f | T | 37 | 26.0 | 8.0 | 3.0 | Sabb | 5 | 1 | Niels N Sjølpd, Knappskog |
| 147 Mbf Else | f | T | 38 | 30.0 | 9.0 | 3.0 | Kampen | 8 | 1 | Harald Arefjord, Telnessjøen |
| 148 MÅ Express | f | T | 19 | 22.0 | 5.0 | 2.0 | Motor | 1½ | 0 | Birger P Storesund, Storesund |
| 149 Mbf Kvik | f | T | 39 | 25.0 | 8.0 | 3.0 | Sabb | 5 | 3 | Didrik O Hitsey, Storesund |
| 150 Mk Bris ³⁾ | k f | T | 12 | 34.0 | 12.0 | 6.0 | Skandia | 8 | 3 | Halvar M Lie, Ekrhovde |
| 151 Ms Fremtid ⁴⁾ | f t | T | 13 | 30.0 | 11.0 | 4.5 | Rapp | 14 | 2 | Karl R Fjæreide, Knappskog |
| 152 8/Å Framtid | f t | T | 23 | 31.0 | 9.0 | 4.0 | — | — | 1 | Nils A Næsse m fl, Nessjøen |
| 153 Mk Noreg | k h | T | 11 | 38.0 | 12.3 | 7.0 | Wichm. | 20 | 1 | M Nilsen jr m fl, Solsvik på Sotra |
| 154 Mbf Liljen | k f l | T | 22 | 32.0 | 11.4 | 5.0 | Bergs. | 10 | 2 | Ole S Strømme, Bratholmen |
| 155 Mk Foldnes | t k | T | 17 | 56.8 | 15.3 | 6.2 | Union | 50 | 1 | L O Eriksen m fl, Foldnes |
| 156 8/Å Norden ⁵⁾ | f | T | 12 | 31.0 | 9.5 | 4.5 | — | — | 1 | Ole M Nordvik m fl, Nessjøen |

1) Omb. 1927. 2) Omb. 1937. 3) Omb. 1935. 4) Omb. 1922. 5) Omb. 1925.

WIESES KULKOMPANI A.S

Telefon 16099

BERGEN

Telegr.adr.: Kul

| Farkostens nummer, art og navn | Anvendelse | Materiale Byggeår | Lengde | Bredde | Dybde | Maskin, navn | Antall HK | F. & fangstb. | Eierens (den ko-responderende reders) navn og postadresse |
|-----------------------------------|------------|----------------------|--------|--------|-------|-----------------|-----------|---------------|--|
| 158 Ms Sonja | t | T'29 | 47.0 | 14.0 | 6.0 | Union | 30 | 0 | Bergen Preserving Co., A/S. Kolltveit |
| 159 Ms Nora | f | T'? | 43.6 | 17.4 | 5.2 | Avance | 30 | 3 | Anton K Morlandstø m fl, Kolltveit |
| 160 Ms Maiblomst | k f | T'12 | 33.0 | 12.0 | 5.0 | Union | 15 | 2 | Alf M Ekerhovd m fl, Ekrhovd |
| 161 Må Helt | k f | T'23 | 25.3 | 7.5 | 3.3 | Sabb | 5 | 2 | Alfred A Eide, Kårtveit |
| 162 Ms Fremad | f t | T'19 | 39.8 | 13.1 | 4.1 | Dux | 12 | 1 | M N Arefjord m fl, Bratholmen |
| 163 Må Sollys | f | T'36 | 26.5 | 8.0 | 3.5 | Sabb | 4 | 1 | Malvin Eriksen Landro, Landro |
| 164 8/å Sjømann | f | T'34 | 30.0 | 10.0 | 4.0 | — | — | 1 | Nils Larsen Nesse, Nessjøen |
| 165 Ms Regina | f k | T'17 | 30.0 | 7.0 | 4.0 | Wichm. | 8 | 1 | O M Nielsen Wåge, Litlesotra |
| 166 Mk Algerøy | f | T'07 | 50.0 | 14.0 | 6.6 | Ideal | 35 | 8 | Haugens Notlag, Algroy |
| 167 Må Kvikk | k f | T'25 | 24.9 | 6.4 | 3.2 | Lettvint | 6 | 0 | Torger T Landro m fl, Landro |
| 168 Mk Arthur | k f | T'22 | 39.0 | 12.5 | 6.3 | Brunv. | 22 | 1 | Hans H Vindenæs m fl, Ågotnes |
| 169 Må Roald | f t | T'28 | 25.0 | 7.0 | 4.5 | Wichm. | 6 | 0 | Mathias Knapkog m fl, Ågotnes |
| 170 Ms Guldborg | h f | T'36 | 55.0 | 18.0 | 8.5 | Wichm. | 40 | 10 | Henr. O Ekerhovd m fl, Ekrhovde |
| 171 8/å — | f | T'29 | 26.0 | 10.0 | 5.0 | — | — | 2 | Hans P Lie m fl, Ekrhovde |
| 172 8/å — | f | T'29 | 26.0 | 10.0 | 5.0 | — | — | 2 | Hans P Lie m fl, Ekrhovde |
| 173 Må Roald | f k | T'29 | 30.0 | 9.0 | 4.0 | Wichm. | 6 | 0 | Jakob N Landro m fl, Landro |
| 174 Må — | f | T'10 | 25.0 | 10.0 | 4.0 | Fram | 6 | 0 | Ingv. O Sækkingstad, Algroy |
| 175 Må Thor | f | T'26 | 20.0 | 5.0 | 3.5 | Wichm. | 2 | 1 | Ole Fjell, Algroy |
| 176 Ms Bildey | f | T'30 | 50.0 | 18.0 | 7.5 | Wichm. | 40 | 6 | Mons O Bildeen m fl, Kolltveit |
| 177 Må Torden- skjold | f t | T'38 | 25.0 | 8.0 | 6.0 | Wichm. | 6 | 0 | J Langelands Enke, Solsvik på Sotra |
| 178 Må — | k | T'00 | 20.0 | 6.0 | 2.0 | Sabb | 3 | 1 | Berent V Nordvik, Nessjøen |
| 179 Må — | f | T'20 | 20.0 | 4.5 | 2.5 | Sabb | 3 | 1 | Nils O Algerøy, Algroy |
| 180 Må Ester | f | T'13 | 27.0 | 8.0 | 4.0 | Ø. M. | 6 | 2 | Edvard M Trengereide, Skogsvåg |
| 181 Må Prøven | f | T'30 | 30.0 | 10.0 | 5.0 | Wichm. | 7 | 1 | Nils P Landro m fl, Landro |
| 182 Mk Fridthjof | f | T'30 | 38.0 | 12.0 | 4.5 | Wichm. | 16 | 1 | H O Vindenæs, Solsvik på Sotra |
| 183 6/å Fuglen | f | T'20 | 26.0 | 7.5 | 3.0 | — | — | 2 | Telnæs Notlag, Telnnessjøen |
| 184 8/å Grei | f | T'30 | 28.0 | 8.0 | 3.0 | — | — | 2 | Telnæs Notlag, Telnnessjøen |
| 185 Må Havskjær | f | T'? | 27.0 | 8.0 | 3.5 | Special | 6 | 1 | Alfred M Trengereid, Skogsvåg |
| 186 D Sorfold ¹⁾ | k h | J'94 | 114.3 | 20.5 | 10.2 | Damp | 115 | 6 | H O Vindenæs, Solsvik på Sotra |
| 187 Ms Fremad ²⁾ | f | T'07 | 51.3 | 14.3 | 7.8 | Union | 30 | 6 | Sigvald Ekerhovd m fl, Ekrhovde |
| 188 Ms Duen | f | T'95 | 33.0 | 10.0 | 4.0 | Avance | 8 | 2 | Mikkel O Strømme, Fjell |
| 189 Mbf Reinsbo | k f | T'30 | 30.0 | 9.3 | 6.0 | Avance | 12 | 2 | Nik. Toft m fl, Solsvik på Sotra |
| 190 Må Smart | f | T'29 | 27.0 | 8.0 | 4.0 | Sabb | 5 | 1 | Hans Hermansen m fl, Storesund |
| 191 Ms Hauk | f | T'20 | 38.0 | 12.0 | 6.0 | Wichm. | 16 | 2 | Oskar Olsen m fl, Ebbesvik |
| 192 Må Einar | f | T'32 | 30.0 | 10.0 | 5.0 | Fram | 8 | 3 | Karl A Ormevik m fl, Knappskog |
| 193 Må Fridthjof | f | T'00 | 21.0 | 5.0 | 2.0 | Atlanta | 4 | 1 | Arne Nielsen Ekrem, Nessjøen |
| 194 Mk Skarholm | t | T'17 | 35.5 | 11.7 | 6.0 | Union | 15 | 1 | Jakob N Skarholm, Knappskog |
| 195 Må Småtten | f | T'25 | 22.0 | 6.0 | 3.0 | Sterk | 3 | 3 | Tobiesen Garmann, Storesund |
| 196 6/å — | f | T'28 | 25.0 | 7.5 | 3.4 | — | — | 1 | Chr. Garmann, Storesund |
| 197 Må — | f | T'33 | 23.0 | 6.0 | 3.0 | Sleipner | 6 | 0 | Konrad Sekkingstad, Sekkingstad |
| 198 Mk Gjersheim | h k | T'27 | 66.8 | 78.1 | 7.7 | Wichm. | 90 | 3 | Karl S Bjorøy, Bjorøyhamn |
| 199 Ms Vega | f | T'14 | 36.0 | 11.5 | 4.0 | Lidan | 10 | 2 | Thomas B Snekkevik, Bratholmen |
| 200 Ms Odd | f | T'33 | 25.0 | 8.0 | 4.0 | Sabb | 5 | 2 | O R Vindenes, Solsvik på Sotra |
| 201 Må Mars | f | T'26 | 28.0 | 8.0 | 4.0 | Wichm. | 6 | 2 | Olaf L Spjeld, Knappskog |
| 202 Mk Brødrene | f | T'15 | 43.0 | 11.0 | 5.0 | Karm | 12 | 5 | Anton A Snekkevik, Bratholmen |
| 203 Mbf Glimt | f | T'36 | 28.0 | 8.0 | 3.8 | Union | 7 | 2 | Niels T Spjeld, Knappskog |
| 204 Ms Augusta | f | T'00 | 44.0 | 16.0 | 8.0 | Populær | 16 | 4 | Anton A Algerøy m fl, Algroy |
| 205 8/å Håkon | f | T'33 | 29.0 | 11.0 | 4.5 | — | — | 2 | Kallestad Notlag, Nessjøen |
| 206 6/å — | f | T'00 | 26.0 | 8.0 | 4.0 | — | — | 1 | Hans H Syltø m fl, Storesund |
| 207 Må Alken | f | T'18 | 23.0 | 6.0 | 2.0 | Sabb | 3 | 1 | Nils I Mikkelsen, Storesund |
| 208 8/å Hans | f | T'? | 30.0 | 9.5 | 3.2 | — | — | 2 | Anders Dyrøy, Algerøy |

| Farkostens nummer, art og navn | Anvendelse | Materiale Byggear | Lengde | Breidde | Dybde | Maskin, navn | Antall HK | F. & langstb. | Eierens (den korresponderende reders) navn og postadresse | |
|-----------------------------------|---------------------------------|----------------------|--------|---------|-------|-----------------|-----------|---------------|--|------------------------------------|
| | | | | | | | | | | |
| 209 | Må Mons | f | T'83 | 22,0 | 6,0 | 3,0 | F. M. | 4 | 0 | Johan Monsen, Ågotnes |
| 210 | Må Kveldsol ¹⁾ | f | T'? | 21,0 | 7,0 | 4,0 | Lohne | 3 | 0 | Ole Martinussen m fl. Nessjøen |
| 211 | Må Helt | f | T'08 | 29,0 | 8,0 | 4,0 | Union | 7 | 3 | Johan Lokøy m fl. Storesund |
| 212 | Må Sjøfryd | f | T'24 | 24,0 | 8,0 | 3,0 | Sabb | 0 | 0 | Karl I Langøy, Algrøy |
| 213 | Ms Fro | f t | T'36 | 27,0 | 8,0 | 3,8 | Sabb | 5 | 1 | Niels J Kolltveit, Kolltveit |
| 214 | Mbf Liljen | f | T'? | 28,0 | 9,8 | 4,5 | Sabb | 5 | 2 | Nils Monsen, Kårtveit |
| 215 | Mbf Stella | f | T'34 | 45,0 | 13,5 | 6,4 | Wichm. | 25 | 1 | Ole N Ærefjord, Bratholmen |
| 216 | Mbf Dagny | f t | T'17 | 30,0 | 8,0 | 5,0 | Trygg | 10 | 1 | Anders T Våge m fl. Litlesotra |
| 217 | Mbf Lom | f | T'35 | 27,0 | 9,0 | 3,5 | Sabb | 5 | 0 | E I Langeland, Solsvik på Sotra |
| 218 | Ms Solid | f | T'34 | 22,8 | 6,8 | 1,7 | Sabb | 5 | 0 | Petter Bottolfsen, Knappskog |
| 219 | Må Merit ²⁾ | f | T'95 | 24,0 | 5,5 | 3,0 | Sabb | 4 | 1 | Nils N Landro, Landro |
| 220 | Må Oddny | f | T'25 | 24,0 | 6,0 | 4,0 | Real | 12 | 0 | Harald Larsen m fl. Ebbesvik |
| 221 | 6/å Fro | f | T'24 | 26,0 | 8,0 | 3,5 | — | — | 2 | Hans M J Hitsoy, Storesund |
| 222 | Ma Kvik | f | T'25 | 29,0 | 7,0 | 4,0 | Populær | 8 | 1 | Ingv Nesse, Litlesotra |
| 223 | 4/å Siggo | f | T'25 | 20,2 | 5,6 | 2,4 | — | — | 0 | Hans Gavlen, Bratholmen |
| 224 | Mbf Sabb | f | T'36 | 27,5 | 8,4 | 3,2 | Sabb | 5 | 2 | Niels A Foldnes m fl. Foldnes |
| 225 | Må Real | f | T'26 | 29,0 | 7,0 | 3,5 | Real | 8 | 0 | Lars I Lie, Ekrhovde |
| 226 | Må Valter | f | T'29 | 25,0 | 7,5 | 2,5 | Sabb | 5 | 1 | Ole N Vindnes, Vinneseidet |
| 227 | Mbf Rapp | f | T'36 | 25,0 | 8,0 | 3,8 | Rapp | 5 | 2 | Ragnvald Torsvik, Kolltveit |
| 228 | Må Garden | f | T'31 | 24,0 | 6,5 | 2,5 | Sabb | 5 | 1 | Ole O Solsvik, Kårtveit |
| 229 | Må Sjøgut | k f | T'22 | 25,0 | 7,0 | 4,0 | Wichm. | 3 | 0 | Thomas I Vindenes, Landro |
| 230 | Mk Snekke- vik ¹⁾ | f | T'26 | 50,0 | 13,0 | 6,0 | Wichm. | 40 | 6 | M N Snekkevik m fl. Bratholmen |
| 231 | Må Rapp | f | T'31 | 29,0 | 9,2 | 3,0 | Sieipner | 10 | 1 | Thorv. M Solsvik, Solsvik på Sotra |
| 232 | Må Bien | t | T'33 | 22,0 | 7,0 | 2,8 | Wichm. | 4 | 0 | Johs. Knapskog m fl. Knappskog |
| 233 | Mbf Fram | k | T'36 | 27,0 | 8,3 | 4,0 | Sabb | 5 | 1 | Ingvald E Landro, Landro |
| 234 | 6/å Sjøfryd | f | T'99 | 27,0 | 9,0 | 3,0 | — | — | 2 | Ole H Syltøy, Storesund |
| 235 | Må Fram | f | T'32 | 27,5 | 7,0 | 4,0 | Klauset | 7 | 1 | Mikkel M Kallestad m fl. Nessjøen |
| 236 | Må Gneist | f | T'? | 22,0 | 6,0 | 3,0 | Sabb | 3 | 0 | Mathias H Landro m fl. Landro |
| 237 | Må Knappen | f | T'24 | 25,0 | 8,0 | 4,0 | Sabb | 5 | 0 | Anton O Ågotnes, Ågotnes |
| 238 | Må Alen | f | T'39 | 26,0 | 8,5 | 3,7 | Motor | 5 | 2 | Niels Åse m fl. Møvik på Sotra |
| 239 | Må Erik | f | T'? | 22,2 | 5,8 | 2,1 | F. M. | 4 | 1 | Karl O Spjæld, Geitanger |
| 240 | Ms Kjapp | f | T'14 | 37,0 | 11,0 | 5,0 | Rapp | 18 | 3 | Berent V Nordvik, Nessjøen |
| 241 | Må Kvik | f | T'39 | 25,0 | 8,0 | 3,0 | Sabb | 5 | 1 | Martin Antonsen, Landro |

H-FS. Fusa merkedistrikt.

| | | | | | | | | | | |
|----|-------------------------|----|------|------|------|-----|---------|----|---|--------------------------------|
| 1 | Mk Anker | t | T'28 | 65,0 | 15,4 | 7,0 | Wichm. | 40 | 0 | Knut Foer m fl, Skjørsand |
| 2 | Mk Bøgevik | t | T'24 | 62,2 | 15,5 | 6,5 | Wichm. | 40 | 0 | Svein A Bøge m fl. Holsund |
| 3 | Ms Rammen | ft | T'28 | 32,0 | 9,0 | 5,0 | Heimdal | 8 | 2 | Henrik M Legland, Eikelandosen |
| 4 | Må Årvak | ft | T'36 | 32,0 | 9,3 | 4,5 | Avance | 8 | 0 | Nils Aspenæs, Solbjørg |
| 5 | Må Svint | fk | T'18 | 25,0 | 7,0 | 3,0 | Wichm. | 3 | 0 | Hans E Samnøy, Samnøy |
| 6 | Ms Delfin ¹⁾ | ft | T'15 | 43,0 | 16,0 | 7,5 | Populær | 22 | 2 | E Holmeffjord, Eikelandosen |
| 7 | Mk Skjold | t | T'17 | 57,0 | 15,0 | 8,0 | Union | 40 | 0 | Ola G Havsgård, Eikelandosen |
| 10 | Ms Gunhild | t | T'03 | 48,5 | 16,2 | 6,2 | Wichm. | 20 | 0 | Engel J Hope m fl, Kalven |
| 12 | Mk Bøgøy | t | T'19 | 51,0 | 13,0 | 5,5 | Nordlys | 25 | 0 | Andreas S Bøge, Bøgevika |
| 14 | Mk Lom 2 | t | T'18 | 40,0 | 11,0 | 5,0 | Wichm. | 12 | 0 | Ole T Bakke, Eikelandosen |
| 15 | Mk Erling I | t | T'32 | 70,6 | 17,2 | 8,5 | Wichm. | 60 | 0 | H Johnsen Bøge m fl, Holsund |
| 16 | Ms Vidar | t | T'22 | 24,2 | 8,3 | 3,2 | Populær | 6 | 0 | Ole Berge, Eikelandosen |
| 17 | Mk Fusafjord | t | T'18 | 36,1 | 8,2 | 4,8 | Drott | 10 | 0 | Bernhard L Hønger, Skjørsand |
| 20 | Mk Flid | t | T'13 | 54,0 | 13,0 | 5,0 | Wichm. | 25 | 0 | Olai Fredheim, Skjørsand |

| Farkostens nummer, art og navn | Anvendelse | Materiale | Byggear | Lengde | Bredde | Dybde | Maskin, navn | Antall HK | F. & fangstb. | Eierens (den korresponderende reders) navn og postadresse |
|-----------------------------------|------------|-----------|---------|--------|--------|-------|-----------------|-----------|---------------|--|
|-----------------------------------|------------|-----------|---------|--------|--------|-------|-----------------|-----------|---------------|--|

H-G. Granvin merkedistrikt.

| | | | | | | | | | |
|-------------|---|------|------|------|-----|---------|----|---|--------------------------|
| 1 Mk Palmen | t | T'96 | 50.1 | 16.2 | 5.9 | Askøy | 25 | 0 | Thomas Kvammen, Granvin |
| 2 6/8 — | f | T'12 | 24.5 | 8.6 | 3.5 | — | — | 1 | Granvin Notbruk, Granvin |
| 3 Ms Mira | t | T'95 | 45.0 | 14.0 | 5.0 | Bolind. | 12 | 0 | Martin Hamre, Folkedal |

H-HE. Hamre merkedistrikt.

| | | | | | | | | | |
|----------------|-----|------|------|------|-----|---------|----|---|----------------------------------|
| 1 Ms Lidan | k | T'13 | 32.8 | 12.7 | 6.4 | Rap | 14 | 4 | Magnus Solberg m fl, Flatøy |
| 5 Ms Dagny | k | T'? | 36.0 | 14.0 | 4.0 | Motor | 16 | 2 | Berge Sudmann, Flatøy |
| 7 Ms Fram | f k | T'12 | 40.0 | 15.0 | 8.0 | Avance | 22 | 0 | Magnus Solberg m fl, Flatøy |
| 8 Må Rap | f k | T'25 | 21.0 | 8.0 | 4.0 | Rap | 4 | 2 | Johs. Solberg, Flatøy |
| 10 Må Varg | f | T'29 | 30.0 | 9.0 | 3.0 | Fram | 8 | 0 | Hj H Flatøy m fl, Flatøy |
| 11 Ms Rutt | l | T'18 | 39.8 | 11.7 | 5.3 | Rap | 17 | 3 | Sverre Solberg, Flatøy |
| 13 Må Fram | f | T'23 | 17.8 | 5.4 | 2.5 | F. M. | 3 | 0 | Marth J Hauge, Valestrandsfossen |
| 14 Ms Aslaug | f | T'15 | 50.0 | 16.0 | 6.0 | Skandia | 16 | 0 | Håkon Sudmann, Flatøy |
| 15 Mk Eikanger | t | T'13 | 50.0 | 12.5 | 4.7 | Avance | 22 | 1 | Magnus Askeland, Eikangervåg |
| 16 Ms Skum | t | T'10 | 35.1 | 11.7 | 4.2 | Grei | 12 | 1 | Sigurd O Raknes, Raknesvåg |
| 17 Ms Kapella | t | T'16 | 30.0 | 11.0 | 4.0 | Lidan | 10 | 0 | Arnor K Hamre m fl, Hamreplass |

H-HS. Haus merkedistrikt.

f. t. ingen merkepl. fiskefarkoster.

H-H. Herdla merkedistrikt.

| | | | | | | | | | |
|---------------------------|-----|------|------|------|-----|---------|----|---|------------------------------------|
| 1 Må Orn | k | T'27 | 24.2 | 8.0 | 5.1 | F. M. | 5 | 0 | Ole Jensen Rong, Rong |
| 2 Mk Våren | k t | T'15 | 45.0 | 12.0 | 8.0 | Wichm. | 16 | 0 | Mons A Rong m fl, Blomvågen |
| 3 Må Lykken | k | T'30 | 24.4 | 7.7 | 3.2 | F. M. | 6 | 0 | Ole Nilsen Rong d y m fl, Rong |
| 4 Må Atlanta | k | T'05 | 24.0 | 5.0 | 3.0 | Tenfj. | 4 | 0 | Paul A Rong, Blomvågen |
| 5 Mk Fram ¹⁾ | k t | T'05 | 31.0 | 9.0 | 6.0 | Union | 10 | 0 | Kr N Haugland m fl, Kjerrgarden |
| 6 Mk Bamse | t | T'29 | 38.0 | 11.4 | 5.3 | Wichm. | 16 | 0 | Sivert H Fauskanger, Adlandsvik |
| 7 Ms Bravo | k t | T'07 | 40.0 | 15.0 | 8.0 | Wichm. | 20 | 1 | Kristian O Dāvøy, Tjeldstø |
| 8 Ms Anna | k t | T'05 | 35.0 | 14.0 | 7.0 | Grei | 12 | 0 | Magne M Dāvø m fl, Heggholmen |
| 9 Mk Harald | k | T'16 | 30.0 | 9.8 | 5.0 | Nordlys | 12 | 1 | Johannes O Skrāmestø, Herdla |
| 10 Mk Stjernen | k | T'22 | 33.0 | 11.0 | 4.5 | Wichm. | 10 | 0 | Jens O Berland m fl, Kjerrgarden |
| 11 Mk Von | k t | T'13 | 36.5 | 12.5 | 6.0 | Union | 15 | 0 | I gvald O Midtøy, Herdla |
| 13 Må Snar | k | T'22 | 24.0 | 6.5 | 3.5 | Wichm. | 5 | 0 | Johs A Fromreide, Kjerrgarden |
| 14 Ms Maria ²⁾ | k | T'13 | 46.0 | 14.0 | 6.0 | Wichm. | 25 | 0 | Paul I Fauskanger m fl, Adlandsvik |
| 15 Ms Sollys | k | T'19 | 40.0 | 13.0 | 5.5 | Rap | 20 | 0 | P L Fauskanger m fl, Adlandsvik |
| 16 Mk Svanen | k | T'22 | 34.0 | 11.0 | 6.0 | Hein | 12 | 0 | Anton A Øsen, Io |
| 17 Må Glygg | k | T'30 | 35.5 | 12.0 | 4.0 | Skandia | 20 | 0 | Peder K Heggøy, Heggholmen |
| 18 Må Odd | k | T'26 | 27.3 | 9.7 | 4.4 | Wichm. | 6 | 0 | Halvor Mikkelsen, Turøy |
| 19 Må Teist | k | T'39 | 21.0 | 7.5 | 3.5 | Sabb | 5 | 0 | Kristian Larsen, Herdla |
| 20 Ms Arvåk | k t | T'08 | 36.0 | 13.0 | 7.0 | Fram | 12 | 0 | Nikolai S Træet m fl, Kjerrgarden |
| 21 Mk Hirdmann | h k | T'35 | 45.1 | 15.2 | 5.8 | Laval | 40 | 0 | Andr. O Berland m fl, Kjerrgarden |
| 22 Ms Håbet | k | T'00 | 34.0 | 13.0 | 6.0 | Grei | 12 | 2 | K O Nynæs m fl, Heggholmen |
| 23 Må Lillegrei | k | T'20 | 24.0 | 6.0 | 2.5 | Tenfj. | 4 | 0 | A H Solberg m fl, Heggholmen |
| 24 Ms Viking | k | T'13 | 39.0 | 13.0 | 6.0 | Wichm. | 20 | 0 | K L Herdlevar m fl, Herdlevar |
| 25 Mk Fauskanger | k | T'30 | 53.0 | 14.7 | 7.0 | Wichm. | 30 | 0 | J K Fauskanger m fl, Adlandsvik |
| 26 Ms Sabben | k t | T'36 | 26.0 | 8.4 | 4.0 | Wichm. | 6 | 0 | Johannes A Rong m fl, Rong |

| Farkostens nummer, art og navn | Anvendelse | Materiale | Byggeår | Lengde | Bredde | Dybde | Maskin, navn | Antall HK | F. & fangsbr. | Eierens (den korresponderende reders) navn og postadresse |
|-----------------------------------|------------|-----------|---------|--------|--------|-------|-----------------|-----------|---------------|--|
| 27 Ms Alf ¹⁾ | k | T | 18 | 44.5 | 13.5 | 6.0 | Union | 30 | 0 | Karl M Skråmestø m fl, Adlandsvik |
| 28 Ms Torsvik | k f | T | 13 | 50.0 | 16.0 | 8.0 | Wichm. | 30 | 4 | A O Torsvik m fl, Torsteinsvik |
| 29 Mk Havgar | t | T | 26 | 50.5 | 14.0 | 7.0 | Wichm. | 25 | 0 | Mons M Torsvik m fl, Torsteinsvik |
| 30 Mk Fyrsten | k t | T | 18 | 55.0 | 15.0 | 7.0 | Wichm. | 30 | 0 | Mons A Monsen m fl, Torsteinsvik |
| 31 Ms Familien | k t | T | 10 | 38.2 | 14.8 | 5.6 | Union | 15 | 0 | H M Blom m fl, Blomvågen |
| 32 Mk Storebø | k t | T | 10 | 47.0 | 13.5 | 8.0 | Bolind. | 20 | 0 | Marius Olsen Midtøy, Herdla |
| 33 Mk Midtøy | h k | T | 35 | 48.0 | 14.5 | 6.0 | Wichm. | 30 | 0 | Marius O Midtøy m fl, Herdla |
| 34 Må Monikof | k t | T | 10 | 25.0 | 8.0 | 5.0 | Wichm. | 6 | 0 | Ingvald O Midtø, Herdla |
| 35 Ms Sundheim | k t | T | 15 | 26.0 | 8.0 | 5.0 | Avance | 6 | 0 | P K Fauskanger, Herdla |
| 36 Mk Torden- skjold | t | T | 13 | 48.0 | 13.0 | 7.0 | Populær | 12 | 0 | I K Strømø m fl, Tjeldstø |
| 37 Mk Havlys | k | T | 37 | 40.5 | 12.0 | 6.0 | Union | 20 | 0 | Joakim Breivik m fl, Tjeldstø |
| 38 Ms Fram | k | T | 37 | 40 | 14.4 | 7.0 | Nygrei | 20 | 0 | Anton J Torsvik, Torsteinsvik |
| 39 Mbf Vestmøy ²⁾ | k h | T | 36 | 40.3 | 12.7 | 4.9 | Union | 15 | 0 | Daniel O Torsvik m fl, Torsteinsvik |
| 40 Ms Sjøblomsten | k t | T | 87 | 33.0 | 13.0 | 5.5 | Union | 15 | 0 | Andreas B Haugland, Kjerrgarden |
| 41 Må Kvikk | k | T | 30 | 35.1 | 11.7 | 5.3 | Wichm. | 12 | 0 | Olai K Misje m fl, Misje |
| 42 Må Sabb | k | T | 26 | 23.0 | 6.0 | 3.0 | Sabb | 3 | 0 | Sivert A Blom m fl, Blomvågen |
| 43 Mk Splendour | k | T | 23 | 62.7 | 17.9 | 8.0 | Wichm. | 40 | 0 | M B Fauskanger m fl, Adlandsvik |
| 44 Ms Viggo I | h | T | 39 | 46.0 | 15.8 | 7.3 | Wichm. | 40 | 1 | Bernh. O Vik m fl, Toft i Nordhl. |
| 45 Mk Speranza | k | T | 93 | 60.0 | 17.0 | 8.0 | Populær | 48 | 0 | Peder O Vik, Toft i Nordhordland |
| 46 Må Måsen I | k | T | 25 | 22.0 | 7.5 | 3.0 | Wichm. | 4 | 0 | T M Turøy, Turøy |
| 47 Mk Ulf | h | T | 37 | 45.0 | 13.0 | 7.0 | Wichm. | 20 | 0 | Hans I Odlandsvik m fl, Adlandsvik |
| 48 Mk Real | k | T | 24 | 33.0 | 9.4 | 5.0 | Hein | 9 | 0 | H J Odlandsvik m fl, Adlandsvik |
| 49 Mk Sigmund | k | T | 37 | 41.5 | 12.7 | 7.0 | Union | 15 | 0 | Nils A Gulbrandsøy m fl, Herdla |
| 50 Må Kvik | k | T | 28 | 27.0 | 9.0 | 3.5 | Wichm. | 6 | 0 | Knut Andreassen m fl, Herdlevær |
| 51 Mk Motig I | t | T | 30 | 63.0 | 15.5 | 7.8 | Wichm. | 40 | 0 | Thomas M Turøy m fl, Turøy |
| 52 Ms Stabil | k | T | 07 | 35.0 | 13.5 | 5.0 | Fram | 12 | 0 | Elias A Herdla, Herdla |
| 53 Må Rap | k | T | 26 | 25.0 | 7.2 | 3.5 | Rap | 6 | 0 | Ole O Alfheim m fl, Alvheim |
| 54 Ms Blomsten | k | T | 05 | 28.0 | 7.0 | 5.0 | Heros | 6 | 0 | Magne P Oen m fl, Ovågen |
| 55 Mk Freidig | k | T | 03 | 40.0 | 13.0 | 6.0 | Levahn | 10 | 0 | Jakob A Oen m fl, Ovågen |
| 56 Ms Vestkysten | k | T | 39 | 50.0 | 17.0 | 7.5 | Avance | 22 | 0 | Johannes M Oen m fl, Ovågen |
| 57 Ms Fjellstad | k l | T | 14 | 45.0 | 16.0 | 7.0 | Wichm. | 20 | 2 | Nils O Fjellstad m fl, Tjeldstø |
| 58 Ms Mira | k | T | 07 | 40.0 | 14.0 | 5.0 | Rap | 18 | 0 | Sivert N Træet m fl, Kjerrgarden |
| 59 Mk Normann | k t | T | 19 | 45.0 | 13.5 | 6.0 | Grei | 25 | 0 | Nils N Træet, Kjerrgarden |
| 60 Mk Vonar | k | T | 22 | 35.0 | 12.5 | 6.0 | Rap | 22 | 0 | Ole A Fauskanger m fl, Adlandsvik |
| 61 Ms Herlø ³⁾ | t | T | 09 | 56.5 | 16.5 | 7.0 | Wichm. | 40 | 0 | L M Fauskanger m fl, Adlandsvik |
| 62 Ms Palmen | k t | T | 20 | 38.5 | 12.5 | 5.5 | Rap | 15 | 0 | K H Berland, Haugland i Herdla |
| 63 Ms Brødrene | k | T | 00 | 33.0 | 12.0 | 5.0 | Populær | 12 | 0 | Ole Vikingsen m fl, Adlandsvik |
| 64 Ms Solglint | k t | T | 36 | 35.1 | 12.2 | 4.3 | Wichm. | 12 | 0 | Ole B Torsvik m fl, Torsteinsvik |
| 65 Mk Mottig | k | T | 16 | 32.6 | 11.2 | 5.2 | Union | 15 | 0 | N L Skråmestø m fl, Adlandsvik |
| 66 Mk Einar | k t | T | 12 | 47.0 | 12.0 | 6.5 | Nordlys | 20 | 0 | Brynjel L Misje, Misje |
| 67 Må Kvik | k | T | 37 | 19.5 | 6.4 | 3.0 | F. M. | 4 | 0 | Anton B Misje, Misje |
| 68 Ms Merit | k | T | 38 | 38.6 | 15.0 | 6.0 | Union | 15 | 0 | S N Dale m fl, Blomvågen |
| 69 Mk Venus 2 | k | T | 14 | 48.0 | 14.0 | 6.5 | Wichm. | 30 | 0 | Knut I Sæle m fl, Blomvågen |
| 70 Mk Sleipner ⁴⁾ | t | T | 14 | 58.0 | 14.0 | 6.0 | Gideon | 50 | 0 | E E Misje, Solsvik på Sotra |
| 71 Må Knut | k | T | 25 | 33.0 | 11.0 | 5.0 | Union | 10 | 0 | Anfinn Hytten, Solsvik på Sotra |
| 72 Må Sigg | k | T | 28 | 30.5 | 10.0 | 4.0 | Wichm. | 12 | 0 | Sigurd Misje, Herdla |
| 73 Må Enig | k | T | 33 | 29.0 | 9.0 | 4.5 | Union | 7 | 0 | Nils M Torsvik m fl, Torsteinsvik |

1) Omb. 1936. 2) Omb. 1938. 3) Omb.-1937. 4) Omb. 1935.

ANTISPOIL

-impregnerte livbelter gir trygghet.—
WILLIAM NAGEL A/S, OSLO.

| Farkostens nummer, art og navn | Anvendelse | Materiale Byggeår | Lengde | Bredde | Dybde | Maskin, navn | Antall HK | F. & fangstb. | Eierens (den korresponderende reders) navn og postadresse |
|-----------------------------------|------------|----------------------|--------|--------|-------|-----------------|-----------|---------------|--|
| 74 Mk Skjærgår | k t | T'25 | 50.0 | 13.5 | 6.8 | Wichm. | 30 | 0 | Mons O Monsen m fl, Torsteinsvik |
| 75 Må Bølgen | k | T'20 | 23.0 | 6.0 | 3.0 | Wichm. | 2 | 0 | M M Misje, Solsvik på Sotra |
| 76 Ms Familien | k | T'09 | 38.0 | 15.0 | 6.5 | Wichm. | 16 | 0 | Elias O Skrømesbø, Adlandsvik |
| 77 Ms Nora I | k | T'24 | 48.0 | 14.0 | 7.7 | Wichm. | 30 | 0 | Tøris Kjærgård m fl, Kjerrgården |
| 78 Må Fram | k | T'20 | 30.0 | 10.0 | 4.0 | Hein | 10 | 0 | Jakob K Blom m fl, Blomvågen |
| 79 Mk Baron | h t | T'36 | 62.8 | 18.5 | 8.3 | Wichm. | 60 | 0 | P H Hangland m fl, Kjerrgården |
| 80 Ms Driftig I | k | T'17 | 48.9 | 15.0 | 6.3 | Union | 30 | 0 | Johs N Blom m fl, Blomvågen |
| 81 Må Laxen | k | T'01 | 25.0 | 6.0 | 3.0 | Per | 3 | 0 | A O Blomvågnes, Blomvågen |
| 82 Mk Bridgar | k h | T'38 | 54.0 | 15.0 | 7.0 | Union | 50 | 0 | Bertin A Abbedisen, Adlandsvik |
| 83 Mk Stridsholm | k | T'18 | 56.0 | 14.2 | 7.0 | Union | 30 | 0 | Ole Mikkelsen m fl, Blomvågen |
| 84 Ms Toftøy | h k | T'37 | 39.5 | 12.6 | 4.0 | Rapp | 12 | 0 | Bryngel H Toft m fl, Toft i Nordh. |
| 85 Ms Fremad | k | T'08 | 35.0 | 16.0 | 4.5 | Skandia | 20 | 0 | Hans J Husebø m fl, Skjeljanger |
| 86 Må Katten | k t | T'20 | 25.0 | 6.0 | 3.0 | Populær | 4 | 0 | H H Turøy, Solsvik på Sotra |
| 87 Må Seien | k | T'21 | 24.0 | 8.0 | 4.0 | Wichm. | 3 | 0 | Martin O Torsvik m fl, Torsteinsvik |
| 88 Må Merit | k | T'20 | 23.5 | 6.0 | 3.0 | Populær | 4 | 0 | Johannes R Oen m fl, Herdlevær |
| 89 Ms Ågåt | k | T'12 | 40.0 | 14.0 | 7.0 | Wichm. | 20 | 1 | Joakim K Alvheim m fl, Alvheim |
| 90 Ms Erna | k | T'12 | 28.0 | 9.0 | 4.0 | Rap | 10 | 1 | Hans J Merkesmyren m fl, Hestetraet |
| 91 8/å — | k | T'30 | 30.2 | 10.1 | 3.2 | — | — | 0 | Ole M Dávøy m fl, Heggholmen |
| 92 Mk Herlaug ¹⁾ | k | T'17 | 50.0 | 15.0 | 7.0 | Wichm. | 30 | 0 | Ole J Odlandsvik m fl, Adlandsvik |
| 93 Mk Skreien | t | T'08 | 40.0 | 13.0 | 6.5 | Nordlys | 16 | 1 | And J Torsvik m fl, Torsteinsvik |
| 94 Må Sælen | k | T'23 | 26.0 | 8.0 | 4.0 | Wichm. | 6 | 0 | Elias K Oksnes, Herdla |
| 95 Må Tenn | k | T'18 | 25.0 | 8.0 | 4.0 | Tenfj. | 5 | 2 | Nils K Fjeldstad, Tjeldstø |
| 96 8/å Oskar | f | T'18 | 31.3 | 11.3 | 4.2 | — | — | 1 | G T Herlevær m fl, Herdlevær |
| 97 8/å Tryg | f | T'17 | 29.8 | 10.0 | 3.8 | — | — | 1 | J O Herlevær m fl, Herdlevær |
| 98 Må Kvik | k | T'01 | 30.4 | 9.9 | 3.9 | Avance | 8 | 0 | Knut O Naustdal, Alvheim |
| 99 Ms Håbet | f k | T'12 | 42.3 | 15.0 | 6.8 | Skandia | 20 | 4 | Nils M Skjelanger m fl, Skjeljanger |
| 101 Mk Parat | k t | T'17 | 38.5 | 13.0 | 6.0 | Hein | 10 | 0 | O O Abedisen d e m fl, Adlandsvik |
| 102 Må Einar | k | T'36 | 28.0 | 6.5 | 4.5 | Sabb | 5 | 0 | Martin L Skansen, Herdla |
| 103 Mk Aktiv | k | T'14 | 39.0 | 12.0 | 5.0 | Union | 20 | 1 | Sverre Arnesen, Herdla |
| 104 Mk Håbet I | k t | T'27 | 44.0 | 12.0 | 6.0 | Skandia | 12 | 0 | A R Husebø m fl, Skjeljanger |
| 105 Ms Baltic | k h | T'13 | 47.2 | 17.8 | 7.2 | Avance | 35 | 0 | Annanias Solheim m fl, Heggholmen |
| 107 Ms Davø | k t | T'05 | 40.0 | 16.0 | 6.5 | Populær | 20 | 1 | Hans E Davø, Heggholmen |
| 108 Mk Strilen | k | T'04 | 60.6 | 18.8 | 7.4 | Normo | 50 | 0 | J O Vik m fl, Toft i Nordhordland |
| 109 Må Dristig | k | T'01 | 23.0 | 6.0 | 3.0 | Merrit | 2 | 0 | Ivar P Vik, Toft i Nordhordland |
| 110 Mk Sjømann | t | T'24 | 65.0 | 15.5 | 6.0 | Wichm. | 40 | 0 | Anton M Misje m fl, Misje |
| 111 8/å Toft | f | T'18 | 29.5 | 10.0 | 4.5 | — | — | 1 | R N Toft m fl, Toft i Nordhordland |
| 112 Mbf Stolevik | k | T'36 | 26.0 | 8.4 | 4.0 | Sabb | 5 | 0 | Ole P Rong, Rong |
| 113 Ms Bognæ- strøm | t | T'18 | 29.0 | 7.0 | 4.3 | Normo | 7 | 0 | Nikolai O Bognø m fl, Bogehamn |
| 114 Ms Ameli | f k l | T'97 | 40.2 | 10.0 | 5.2 | Skandia | 12 | 6 | C H Husebø m fl, Skjeljanger |
| 115 8/å Kvik | f | T'19 | 29.5 | 10.0 | 5.0 | — | — | 1 | Johs N Breivik d y m fl, Herdlevær |
| 116 Ms Fiskeren | k t | T'13 | 28.0 | 9.0 | 5.0 | Hein | 5 | 0 | J K Skråmestø m fl, Adlandsvik |
| 117 Ms Bjernøy | h k | T'38 | 43.8 | 15.0 | 7.0 | Union | 20 | 0 | Nils M Torsvik m fl, Torsteinsvik |
| 118 6/å — | f | T'28 | 25.0 | 8.0 | 3.5 | — | — | 1 | Jonas K Toft m fl, Toft i Nordhl. |
| 119 Må Liv | k t | T'05 | 23.4 | 6.4 | 3.2 | Merrit | 2 | 0 | Nils M Vik, Toft i Nordhordland |
| 120 Mk Jakk | t | T'25 | 67.0 | 14.6 | 6.0 | Wichm. | 30 | 0 | Jakob Misje & Co. A/S, Misje |
| 121 Mk Orient | k | T'14 | 43.0 | 11.3 | 6.0 | Wichm. | 12 | 0 | A M Haugland m fl, Kjerrgården |
| 122 Må Kvikken | k | T'19 | 20.0 | 5.5 | 3.0 | Rap | 4 | 0 | R H Blomvågnes m fl, Blomvågen |
| 123 Må Sjøblomsten | k | T'05 | 22.0 | 6.0 | 3.0 | Intern. | 6 | 0 | Ole O Blomvågnes m fl, Blomvågen |
| 124 Må Fisken | k | T'95 | 23.4 | 6.4 | 3.2 | Merrit | 2 | 0 | Martinus K Sætre, Skjeljanger |
| 125 Må Napp | k | T' ? | 20.0 | 6.0 | 4.0 | Skandia | 5 | 0 | Gudmund O Naustdal, Alvheim |
| 126 Må Lyn | f k | T'19 | 19.7 | 5.7 | 2.2 | Stand. | 3 | 0 | Knut I Dale, Blomvågen |
| 127 Må Lom | k | T'16 | 25.0 | 8.0 | 3.0 | C. Perf. | 5 | 0 | Andr M Tjeldstø m fl, Tjeldstø |

| Farkostens nummer, art og navn | Anvendelse | Materiale | Byggear | Lengde | Bredde | Dybde | Maskin, navn | Antall HK | F. & fangstb. | Eierens (den korresponderende reders navn og postadresse |
|-----------------------------------|------------------------|-----------|---------|--------|--------|-------|-----------------|-----------|---------------|---|
| 129 | Må Berg | k | T'32 | 26.4 | 9.0 | 3.0 | Rap | 7 | 0 | Martin J Oen, Ovågen |
| 130 | Må Bamse | k | T' ? | 32.0 | 10.5 | 5.0 | Hoffm. | 8 | 0 | Jonas J Alvheim m fl, Alvheim |
| 131 | Må Fark | kt | T'07 | 26.5 | 10.0 | 3.5 | Wichm. | 6 | 0 | Bertin Iden, Io |
| 132 | Må Ening | kt | T'98 | 23.0 | 5.5 | 3.0 | Merrit | 2 | 0 | M D Torsvik m fl, Torsteinsvik |
| 133 | Mk Heim | k | T'23 | 30.0 | 10.0 | 4.0 | Wichm. | 8 | 0 | Rasmus L Fauskanger, Adlandsvik |
| 134 | Må Laxen 2 | kt | T'13 | 24.0 | 7.0 | 3.0 | Merrit | 2 | 0 | Hans H Rong m fl, Blomvågen |
| 135 | Må Stabil | kt | T'08 | 24.0 | 6.0 | 3.0 | Wichm. | 3 | 0 | Martin M Torsvik, Torsteinsvik |
| 137 | Må Admiralen | k | T'11 | 23.0 | 6.0 | 3.0 | Merrit | 2 | 0 | Jens H Misje, Solsvik på Sotra |
| 138 | Må Kvikk | k | T'00 | 19.1 | 6.0 | 2.5 | F. M. | 4 | 0 | Andr O Dävøy m fl, Heggholmen |
| 139 | Ms Maria | k | T'22 | 36.0 | 12.0 | 6.0 | Hein | 12 | 0 | Anders A Vikebø, Rossland |
| 140 | Mk Bjørn | k | T'23 | 38.0 | 12.0 | 4.4 | Union | 20 | 0 | Hans A Hestetrætt, Adlandsvik |
| 141 | Må Skum | k | T'10 | 24.0 | 6.0 | 2.0 | Merrit | 2 | 0 | Nils S Torsvik, Torsteinsvik |
| 142 | Må Rap | k | T'22 | 24.0 | 7.0 | 3.5 | Wichm. | 4 | 0 | Ingv. N Rong, Rong |
| 143 | Må Sæl | k | T'31 | 34.5 | 11.3 | 3.0 | Wichm. | 10 | 0 | Gustav J Sæle m fl, Blomvågen |
| 144 | Mk Havblik | k | T'28 | 45.0 | 13.5 | 6.5 | Wichm. | 20 | 0 | K J Gulbrandsøy m fl, Herdla |
| 145 | Må Seien | k | T'22 | 24.0 | 7.0 | 3.0 | Wichm. | 4 | 0 | Anders Jensen, Turøy |
| 146 | Må Ormen | | | | | | | | | |
| 147 | Må Per | k | T'90 | 22.1 | 5.4 | 2.2 | Rap | 4 | 0 | B H Toft, Toft i Nordhordland |
| 148 | Må Snøgg | k | T'28 | 30.0 | 9.0 | 4.0 | Wichm. | 6 | 0 | Ole K Breivik, Herdlevær |
| 149 | Må Fromreide | k | T'33 | 33.0 | 10.0 | 6.0 | Snøgg | 8 | 0 | J M Haugland m fl, Kjerrgarden |
| 150 | Mk Håpoldøy | kh | T'38 | 40.0 | 14.0 | 6.0 | Union | 20 | 0 | Johannes B Fromeide, Kjerrgarden |
| 151 | Ms Mira | k | T'36 | 43.0 | 12.5 | 6.0 | Union | 20 | 0 | Martin E Håpoldøy m fl, Herdla |
| 152 | Ms Jon | k | T'35 | 35.0 | 11.4 | 5.0 | Union | 15 | 0 | Martin I Fauskanger, Adlandsvik |
| 153 | Mk Ocean | k | T'33 | 25.0 | 7.0 | 5.0 | Sabb | 5 | 0 | Johannes M Harkestad, Tjeldstø |
| 154 | Mk Signet | t | T'80 | 47.0 | 17.0 | 6.5 | Heimdal | 20 | 0 | Torleif Kristiansen, Io |
| 155 | Mk Hauge | k | T'12 | 38.0 | 10.0 | 5.0 | Avance | 18 | 0 | Mikkel N Vik, Toft i Nordhordl. |
| 156 | Mk Hauge | k | T'18 | 35.5 | 12.5 | 5.0 | Rap | 18 | 0 | Bryngel O Berland, Kjerrgarden |
| 156 | Må Strilen I | k | T'93 | 28.0 | 10.0 | 3.4 | Trygg | 6 | 0 | Martin O Vik m fl, Toft i Nordhl |
| 157 | Mk Hugin ¹⁾ | k | T'23 | 40.2 | 11.2 | 4.4 | Nordlys | 20 | 0 | Anton G Dävøy, Heggholmen |
| 158 | Mk Alken ²⁾ | k | T'23 | 46.0 | 12.4 | 5.0 | Union | 20 | 0 | Andr A Nygård, Adlandsvik |
| 159 | Mk Rolf | kt | T'12 | 34.0 | 12.8 | 6.4 | Hein | 12 | 0 | Martin E Håpoldø m fl, Herdla |
| 160 | Ms Tysfjord | t | J'79 | 69.1 | 15.9 | 7.2 | Wichm. | 60 | 0 | H H Haugland, Haugland i Herdla |
| 161 | Mk Havli | kt | T'26 | 38.0 | 12.0 | 5.0 | Wichm. | 16 | 0 | P N Fauskanger, Adlandsvik |
| 162 | Mk Alvheim- | | | | | | | | | |
| | sund | k | T'14 | 47.0 | 13.0 | 7.0 | Populær | 20 | 1 | Ragnv. R Alvheim, Alvheim |
| 163 | Må Glimt | k | T'29 | 25.0 | 8.0 | 3.0 | Wichm. | 6 | 0 | A J Herdlevær m fl, Herdlevær |
| 164 | Må Håkon | k | T'26 | 26.0 | 8.0 | 4.0 | Wichm. | 6 | 0 | Rasmus Olsen, Heggholmen |
| 165 | Mk Vesta | t | T'92 | 57.8 | 16.7 | 7.4 | Wichm. | 30 | 0 | O A Skråmestø m fl, Adlandsvik |
| 166 | Mk Vårly | k | T'15 | 48.0 | 11.6 | 5.0 | Wichm. | 25 | 0 | Th M Misje, Solsvik på Sotra |
| 167 | Ms Alfa | k | T'33 | 39.0 | 15.0 | 7.0 | Union | 20 | 2 | Jahn J Fjeldstad m fl, Tjeldstø |
| 168 | Må Fix | k | T'32 | 30.8 | 10.6 | 4.2 | Wichm. | 7 | 0 | Johs N Breivik m fl, Herdlevær |
| 169 | Ms Teist | k | T' ? | 25.0 | 8.0 | 5.0 | Grei | 10 | 2 | I J Harkestad, Tjeldstø |
| 170 | Mk Stridig | k | T'24 | 42.0 | 12.0 | 6.0 | Wichm. | 20 | 0 | Ole M Abedisen m fl, Adlandsvik |
| 171 | Mbf Djerv | k | T'39 | 23.0 | 7.5 | 3.0 | Sabb | 5 | 0 | Martin H Sundheim, Rong |
| 172 | Må Snedie | k | T'37 | 36.0 | 11.0 | 6.0 | Nygrei | 17 | 0 | Johs. N Skjelanger m fl, Skjelanger |
| 173 | Ss Ambjørg | kt | T'35 | 35.0 | 11.5 | 5.5 | Wichm. | 12 | 0 | Kristoffer K Oksnes, Herdla |
| 174 | Mk Glimt | k | T'15 | 33.0 | 12.0 | 5.7 | Populær | 16 | 1 | Anders L Kalven m fl, Herdla |
| 175 | Må Kvik | k | T'30 | 32.0 | 11.5 | 4.7 | Wichm. | 12 | 0 | Nils A Altheim m fl, Alvheim |

1) Omb. 1927. 2) Omb. 1939.

Reassuranseinstituttet for Fiskefarkoster

Handelens & Sjøfartens Hus, Postboks 100, Bergen

| Farkostens nummer. art og navn | Anvendelse | Materiale Byggeår | Lengde | Bredde | Dybde | Maskin, navn | Antall HK | F. & fangstb. | Eierens (den korresponderende reders) navn og postadresse |
|-----------------------------------|------------|----------------------|--------|--------|-------|-----------------|-----------|---------------|--|
| 176 Må Basken | k f | T'25 | 20.0 | 6.0 | 3.0 | Sterk | 4 | 0 | Paul Halvorsen, Herdla |
| 177 Må Fjell | k | T'27 | 24.0 | 8.0 | 4.0 | Wichm. | 6 | 0 | Mikkel Larsen, Turøy |
| 178 Må Torden- skjold | k | T'27 | 28.7 | 8.5 | 4.2 | Wichm. | 4 | 0 | Kornelius K Fjeldstad, Tjeldstø |
| 179 Må Falk | k | T'28 | 28.0 | 8.0 | 3.3 | Wichm. | 6 | 0 | Olav J Herdlevær m fl, Herdlevær |
| 180 D Veslefrik | hv | S'24 | 104.8 | 20.0 | 12.5 | Damp | 550 | 2 | A/S Blomvåg Hval, Blomvågen |
| 181 D Veslegut | hv | S'12 | 110.0 | 20.0 | 11.8 | Damp | 420 | 2 | A/S Blomvåg Hval, Blomvågen |
| 182 D Veslemarit | hv | S'10 | 92.1 | 18.2 | 11.4 | Damp | 313 | 0 | A/S Blomvåg Hval, Blomvågen |
| 183 Mk Fremad | k t | T'14 | 45.0 | 13.0 | 7.0 | Wichm. | 25 | 0 | K M Heggernes m fl, Kjerrgarden |
| 184 6/å Glimt | k | T'29 | 24.4 | 8.1 | 3.2 | — | — | 0 | Karl O Breivik m fl, Herdlevær |
| 185 Må Sabben | k | T'32 | 26.0 | 8.0 | 4.0 | Sabb | 5 | 0 | Jakob Andersen Oen, Ovågen |
| 186 Mk Odint ¹⁾ | k | T'17 | 53.0 | 13.0 | 5.7 | Union | 30 | 0 | K P Fauskanger m fl, Adlandsvik |
| 187 Ms Norge I | k | T'16 | 45.9 | 17.9 | 6.5 | Populær | 20 | 0 | P H Hestetræet m fl, Adlandsvik |
| 188 Må Enig | k | T'31 | 27.0 | 8.0 | 3.0 | F. M. | 6 | 0 | Johs M Rosnes, Ovågen |
| 189 Må Alken | f | T'31 | 20.2 | 6.4 | 2.1 | Solo | 3 | 0 | Alfred K Rosnes, Ovågen |
| 190 Må Tryg | k | T'05 | 25.5 | 8.5 | 3.5 | F. M. | 6 | 0 | Johannes J Rong, Rong |
| 191 Må Kobben | k | T'31 | 24.0 | 8.0 | 3.5 | F. M. | 5 | 0 | Johannes N Rong, Rong |
| 192 Må Vågen | k | T'32 | 34.7 | 11.8 | 5.0 | Nordlys | 12 | 0 | A H Toftvåg m fl, Toft i Nordhl |
| 193 S/å Silden | k | T'09 | 30.0 | 9.5 | 3.5 | — | — | 0 | Anders J Turøy m fl, Turøy |
| 194 Mk Nor | k | S'02 | 66.3 | 14.4 | 7.9 | Wichm. | 50 | 0 | L P Fauskanger m fl, Adlandsvik |
| 195 Ms Viking I | k | T'32 | 30.0 | 10.0 | 4.5 | Wichm. | 10 | 0 | Halvor M Turøy, Turøy |
| 196 Må Von | k | T'29 | 22.0 | 7.5 | 3.0 | Wichm. | 5 | 0 | R R Alvheim m fl, Alvheim |
| 197 Må Bjørn | k | T'14 | 22.0 | 6.0 | 2.5 | F. M. | 4 | 0 | Nils J Herdlevær m fl, Herdlevær |
| 198 Må Sjøfuglen | k | T'11 | 35.1 | 12.7 | 5.3 | Gideon | 6 | 0 | Ragnv R Dale m fl, Blomvågen |
| 199 Må Alken | k | T'32 | 37.0 | 14.0 | 6.7 | Wichm. | 20 | 0 | Mons R Husebø, Husebø |
| 200 Må Rap | k | T'28 | 28.0 | 8.5 | 4.0 | Rap | 7 | 0 | Anders P Rong m fl, Rong |
| 201 Må Mågen | k | T'21 | 25.6 | 7.3 | 3.1 | Victor | 3 | 0 | Jonas J Blom, Blomvågen |
| 202 Må Viggum | k | T'32 | 23.0 | 7.0 | 3.0 | F. M. | 6 | 0 | A J Wik, Toft i Nordhordland |
| 203 Mk Stein | k | T'32 | 50.0 | 14.0 | 7.0 | Wichm. | 30 | 0 | K E Berland m fl, Kierrgarden |
| 204 Må Solven ²⁾ | t | T'38 | 27.6 | 10.0 | 4.2 | Solo | 16 | 0 | Jonas J Alvheim, Alvheim |
| 205 Ms Falken ²⁾ | k | T'08 | 40.0 | 14.0 | 5.0 | Union | 20 | 0 | Johs P Træet m fl, Kierrgarden |
| 206 Må Solglyt I | k | T'33 | 26.0 | 8.5 | 4.5 | Sabb | 5 | 0 | A G Harkestad m fl, Tjeldstø |
| 207 Ms Populær | k | T'16 | 29.0 | 11.0 | 3.5 | Union | 10 | 0 | Kr. K Oksnes, Herdla |
| 208 Mk Berland | h k | T'33 | 54.0 | 15.4 | 7.0 | Wichm. | 30 | 0 | J J Berland m fl, Kjerrgarden |
| 209 Må Kvikk | k | T'33 | 29.0 | 10.5 | 4.0 | Union | 7 | 0 | Ingv M Oen, Ovågen |
| 210 Må Toft | tk f | T'32 | 30.0 | 11.0 | 5.0 | Wichm. | 10 | 0 | M B Toft, Toft i Nordhordland |
| 211 Må Rask | k | T'28 | 24.0 | 7.6 | 3.5 | Wichm. | 4 | 0 | Alfred Kårbø, Landsvik |
| 212 Ms Bekkenes | k | T'21 | 32.5 | 10.0 | 5.0 | Wichm. | 12 | 0 | Olai N Bekkenes, Adlandsvik |
| 213 Ms Mars 2 | k | T'29 | 33.0 | 9.0 | 6.0 | Wichm. | 8 | 0 | Johs A Dale, Blomvågen |
| 214 Må Håbet | k | T'15 | 30.0 | 10.5 | 4.3 | Normo | 15 | 0 | Ingv O Midtø m fl, Herdla |
| 215 S/å Olav | k | T'21 | 32.3 | 9.2 | 3.5 | — | — | 0 | Ole I Sæle m fl, Blomvågen |
| 216 6/å Silden | k | T'31 | 26.0 | 8.0 | 3.0 | — | — | 0 | Knut J Alvheim, Alvheim |
| 217 Må Sprett | k | T'10 | 24.0 | 7.0 | 3.0 | Sleipner | 6 | 0 | Henrik J Gulbrandsø, Herdla |
| 218 Må Makrellen | f | T'31 | 27.0 | 8.0 | 3.5 | Marna | 5 | 0 | Bernt Nilsen, Blomvågen |
| 219 Ms Viking | f | T'23 | 30.8 | 9.6 | 4.6 | Normo | 7 | 0 | Jakob I Wik, Toft i Nordhordland |
| 220 Mk Framtid I | h | T'34 | 61.2 | 17.4 | 7.6 | Wichm. | 40 | 1 | Ludy Adlandsvik m fl, Adlandsvik |
| 221 Ms Fløholm | f k | T'34 | 36.1 | 11.7 | 5.8 | Skandia | 12 | 0 | Paul Fløholm m fl, Husebø |
| 222 Må Kapp | k | T'34 | 36.5 | 11.5 | 5.5 | Rap | 18 | 0 | Ivar O I Sæle m fl, Blomvågen |
| 223 Ms Sælen I | h k | T'34 | 36.5 | 12.0 | 5.5 | Union | 15 | 0 | Nils M Sæle m fl, Blomvågen |
| 224 Mk Nils | k t | T'26 | 46.8 | 12.0 | 6.0 | Wichm. | 20 | 0 | Anton M Misje, Misje |
| 225 Må Flink | k | T'20 | 23.0 | 7.0 | 3.0 | F. M. | 6 | 0 | Anton J Turøy, Turøy |
| 226 Ms Solglimt | k | T'35 | 29.0 | 10.0 | 3.5 | Wichm. | 6 | 0 | Hans A Nymark m fl, Tjeldstø |
| 227 Må Union 1 | k | T'33 | 27.0 | 8.5 | 4.0 | Union | 10 | 1 | Anton J Torsvik, Torsteinsvik |
| 228 Mbv Havbris | k | T'36 | 27.0 | 9.0 | 3.5 | Sabb | 5 | 0 | Jonas K Alvheim, Alvheim |

| Farkostens nummer, art og navn | Anvendelse | Materiale | Byggeår | Lengde | Bredde | Dybde | Maskin, navn | Antall HK | F. & fangsbr. | Eierens den korresponderende reders/ navn og postadresse |
|-----------------------------------|------------|-----------|---------|--------|--------|-------|-----------------|-----------|---------------|---|
| 229 6/å Von 1 | f | T | 30 | 23.0 | 7.0 | 2.7 | — | — | 2 | Hans M Torsvik, Torsteinsvik |
| 230 Ms Sabb 1 | f k | T | 36 | 27.0 | 8.4 | 3.5 | Sabb | 5 | 0 | Håkon A Landsvik m fl, Landsvik |
| 231 Ms Jona | k | T | 36 | 37.2 | 13.1 | 5.2 | Rapp | 17 | 0 | Johs. L Herløsund m fl, Hérðla |
| 232 Mbf Furholm | t | T | 16 | 47.0 | 13.0 | 4.6 | Wichm. | 20 | 0 | Martinus Solhaug m fl, Tjeldstø |
| 233 Mbf Flink | k | T | 34 | 30.0 | 9.3 | 4.0 | Union | 10 | 0 | Sigv. N Torsvik m fl, Torsteinsvik |
| 234 Mk Sjøglimt ¹⁾ | k | T | 15 | 58.0 | 14.0 | 7.5 | Nordlys | 30 | 0 | Daniel G Misje m fl, Misje |
| 235 Ms Asta | t | T | 29 | 36.0 | 13.0 | 6.5 | Skandia | 10 | 0 | Håkon H Haugland, Kjerrgarden |
| 236 Ms Framtid | k | T | 36 | 29.0 | 9.5 | 4.5 | Union | 7 | 0 | Nils B Fjeldstad m fl, Tjeldstø |
| 237 Må Straumen | k | T | 36 | 27.5 | 8.4 | 4.0 | Wichm. | 6 | 0 | Martin M Rong m fl, Rong |
| 238 Mk Jim | t | T | 36 | 82.0 | 17.5 | 8.5 | Wichm. | 90 | 0 | Jakob Misje & Co. A/S, Misje |
| 239 Må Lund | k | T | 33 | 27.0 | 9.0 | 3.0 | Sabb | 5 | 0 | Konrad P Vik m fl, Toft i Nordhl. |
| 240 Mbf Terna | k | T | 07 | 31.2 | 10.5 | 3.9 | Wichm. | 5 | 0 | Kristian O Rong m fl, Rong |
| 241 Ms Duen | k f | T | 34 | 29.0 | 9.0 | 3.0 | N.D.M. | 6 | 0 | Martin H Haugland, Kjerrgarden |
| 242 Må Lillesabben | k | T | 37 | 21.0 | 7.0 | 4.0 | Sabb | 3 | 0 | Alfred L Skansen, Hérðla |
| 243 Må Teisten | k | T | 32 | 20.0 | 6.5 | 3.0 | Sleipner | 3 | 0 | Anders K Breivik m fl, Herdlevær |
| 244 Må Sabb | k | T | 37 | 20.0 | 5.5 | 2.0 | Sabb | 3 | 0 | Lauritz J Adlandsvik, Adlandsvik |
| 245 Ms Diamant | k | T | 35 | 44.0 | 14.0 | 6.5 | Wichm. | 20 | 2 | Malvin M Misje, Misje |
| 246 Ms Sigra | k | T | 37 | 46.0 | 16.0 | 7.0 | Union | 30 | 0 | Paul J Vik, Toft i Nordhordland |
| 247 6/å Glimt | k | T | 17 | 26.0 | 7.8 | 4.5 | — | — | 0 | Mons J Oen, Ovågen |
| 248 Må Eikeland | f | T | 37 | 30.0 | 8.9 | 4.0 | Wichm. | 5 | 0 | Monrad Eikeland, Rossland |
| 249 Ms Alf 1 | k | T | 38 | 32.0 | 10.0 | 6.5 | Wichm. | 8 | 0 | Monrad B Alvheim m fl, Alvheim |
| 250 Mk Lovand | h | T | 39 | 76.3 | 19.1 | 8.9 | Wichm. | 150 | 2 | Kristoffer Fauskanger, Hestetretæet |
| 251 Må Søtrevik | f | T | ? | 19.1 | 6.3 | 3.2 | F. M. | 4 | 0 | Paul Fløholm, Husebø |
| 252 Må Ekspress | f | T | ? | 22.0 | 7.0 | 3.0 | F. M. | 4 | 0 | Asbjørn Kristensen, Hérðla |
| 253 Ms Sonja | k | T | 17 | 43.3 | 14.4 | 6.4 | Rapp | 29 | 0 | Kristoffer N Misje, Misje |
| 254 Må Frøholm | k | T | 20 | 25.0 | 8.5 | 3.5 | F. M. | 6 | 0 | Anders J Rong, Rong |
| 255 Mgs Andrea | k h | T | 25 | 79.0 | 22.0 | 10.5 | Bolind. | 65 | 0 | Hans H Haugland, Kjerrgarden |
| 256 Må Plugø | k | T | 33 | 31.9 | 9.6 | 5.3 | Wichm. | 6 | 0 | Ole M Torsvik m fl, Torsteinsvik |
| 257 Ms Sonneva | f t | T | 02 | 51.6 | 16.1 | 5.9 | Wichm. | 25 | 0 | Knut Ypsøy m fl, Io |

H-HJ. Hjelme merkedistrikt.

| | | | | | | | | | | |
|--------------------------|-----|---|----|------|------|-----|---------|----|---|-----------------------------------|
| 1 Må Hellesøy | k f | T | 33 | 34.0 | 11.5 | 4.5 | Wichm. | 12 | 3 | Torvald T Hellesøy m fl, Hellesøy |
| 2 Mk Arvak | h k | T | 18 | 42.2 | 13.3 | 5.3 | Populær | 16 | 1 | Lauritz J Sæle m fl, Sæle |
| 3 8/å Hjelme | f | T | 26 | 29.4 | 10.3 | 4.2 | — | — | 2 | Henrik M Hjelmen m fl, Hellesøy |
| 4 Må Sæle | f k | T | 28 | 29.0 | 9.4 | 4.4 | Wichm. | 7 | 1 | Joachim M Sæle m fl, Sæle |
| 5 Må Snygg | f k | T | 37 | 25.0 | 7.2 | 3.6 | Sabb | 5 | 0 | Kornelius M Sanden m fl, Hernar |
| 6 Må Proven | f k | T | 25 | 31.0 | 10.0 | 4.0 | Union | 10 | 1 | Peder K Hennø m fl, Hernar |
| 7 Må Lyngøy | f | T | 10 | 21.7 | 6.0 | 2.0 | F. M. | 3 | 0 | Gunder N Lyngøy, Hernar |
| 8 8/å Havsula | f | T | 31 | 27.0 | 8.0 | 3.5 | — | — | 2 | Hellesøy notlag, Hellesøy |
| 9 Må Hjelmen I | f k | T | 32 | 33.4 | 11.0 | 5.0 | Dux | 12 | 1 | Andreas O Hjelme m fl, Hellesøy |
| 10 Må Harald | f k | T | 30 | 34.0 | 12.0 | 5.0 | Wichm. | 12 | 4 | K H Nautnes m fl, Nautnes |
| 11 Må Kvikk | f k | T | 33 | 38.5 | 13.5 | 5.4 | Wichm. | 16 | 3 | Sæles Notlag, Sæle |
| 12 Må Fiskeren | f | T | 35 | 20.0 | 6.2 | 2.5 | Sabb | 3 | 0 | Harald Henriksen Hennø, Hernar |
| 13 6/å Forsøk | f k | T | 36 | 28.7 | 8.5 | 3.7 | — | — | 2 | Stures Notlag, Sturevågen |
| 14 Må Sabb | f k | T | 24 | 26.0 | 6.5 | 3.0 | Sabb | 5 | 0 | Hjalmar O Nautnæs, Nautnes |
| 15 Ms Lydia | k h | T | 08 | 42.0 | 13.0 | 6.0 | Skandia | 10 | 6 | Martinus K Nautnes m fl, Nautnes |
| 16 Ms Lilly | k f | T | 31 | 42.8 | 15.3 | 5.4 | Wichm. | 25 | 6 | N Nilsen Sanden m fl, Hernar |
| 17 Ms Duen ²⁾ | k h | T | 00 | 42.0 | 16.0 | 1.0 | Skandia | 12 | 6 | Ole D Mongstad m fl, Hernar |

1) Omb. 1929. 2) Omb. 1930.



ESSO GASOIL — BENSIN — PETROLEUM
— SMØREOLJER —



A/S VESTLANDSKE PETROLEUMSCOMPAGNI

| Farkostens nummer, art og navn | Anvendelse | Materiale | Byggeår | Lengde | Bredde | Dybde | Maskin, navn | Antall HK | F. & fangstb. | Eierens (den korresponderende reders; navn og postadresse |
|-----------------------------------|------------|-----------|---------|--------|--------|----------|-----------------|-----------|---------------|--|
| 18 Må Fisken | f k | T'38 | 22.3 | 7.4 | 4.2 | Sabb | | 5 | 0 | Albert B Hennø m fl, Hernar |
| 19 Må Mågen | f k | T'39 | 24.0 | 7.5 | 3.3 | Sabb | | 3 | 0 | Bjarne P Nautnes m fl, Nautnes |
| 20 Må Nordvik 1 | f | T'36 | 40.0 | 13.4 | 6.0 | Grei | | 32 | 2 | Jakob H Nordvik m fl, Nautnes |
| 21 Må Trygg 3 | f | T'32 | 23.0 | 7.0 | 3.0 | Sabb | | 5 | 1 | Gabriel I Nautnes m fl, Nautnes |
| 22 6/å Von 1 | f | T'36 | 26.0 | 7.3 | 3.2 | — | | — | 1 | Mons Alvheim m fl, Sæle |
| 23 Ms Brifonn ¹ | k | T'98 | 38.2 | 16.0 | 6.9 | Wichm. | | 20 | 2 | Elias J Skjold m fl, Nautnes |
| 24 Må Tex | f | T'29 | 20.0 | 5.0 | 2.0 | Sleipner | | 4 | 0 | Ola Skjold m fl, Hernar |
| 25 Må Fisken | f | T'28 | 23.0 | 7.0 | 3.0 | Sabb | | 5 | 0 | Anton R Lyngøy, Hernar |
| 26 Må Von | f | T'34 | 23.4 | 8.0 | 3.4 | Sabb | | 5 | 0 | Oskar J Hennø, Hernar |
| 27 Mk Fram | k f t | T'04 | 50.0 | 14.0 | 5.8 | Skandia | | 16 | 6 | J J Nilsen m fl, Nautnes |
| 28 Ms Vesta | k f | T'09 | 37.0 | 13.0 | 5.5 | Skandia | | 10 | 1 | A/S L Nielsen, Nautnes |
| 29 Må Tullemor | f | T'35 | 20.0 | 5.1 | 2.3 | Sabb | | 3 | 0 | Birger Hansen, Nordøysund |
| 30 8/å Sulen | f k | T'00 | 23.0 | 7.0 | 3.5 | — | | — | 1 | Sulen Notlag, Nordøysund |
| 31 6/å Nordøen | f k | T'05 | 22.0 | 6.0 | 3.5 | — | | — | 0 | Lars Olsen m fl, Nordøysund |
| 32 Må Solhaug | f k | T'39 | 23.0 | 7.4 | 3.1 | Sabb | | 5 | 0 | Kornelius M Sulen, Nordøysund |
| 33 Må — | f | T'19 | 23.0 | 6.0 | 3.0 | Wichm. | | 5 | 0 | Harald K Hovden m fl, Hellesøy |
| 34 6/å — | f k | T'01 | 23.4 | 7.4 | 2.4 | — | | — | 0 | Hans M Svellingen m fl, Hellesøy |
| 35 Må Sabben | f | T'32 | 23.0 | 8.5 | 5.0 | Sabb | | 5 | 1 | Nils M Sanden, Hernar |
| 37 6/å — | k f | T'17 | 24.5 | 7.0 | 3.0 | — | | — | 0 | Henrik M Hjelme m fl, Hellesøy |
| 38 6/å — | f k | T'17 | 24.0 | 7.0 | 3.0 | — | | — | 0 | Mons T Hjelme m fl, Hellesøy |
| 39 8/å Nordkyn | f k | T'03 | 28.5 | 9.8 | 3.5 | — | | — | 0 | Sulens Notlag, Nordøysund |
| 40 8/å Kløyveren | f k | T'03 | 28.5 | 9.8 | 3.5 | — | | — | 0 | Marius O Sæle m fl, Sæle |
| 41 6/å — | f k | T'09 | 23.5 | 6.7 | 2.5 | — | | — | 0 | Marius O Sæle m fl, Sæle |
| 42 6/å — | f k | T' ? | 23.0 | 8.0 | 3.0 | — | | — | 0 | Joakim K Sanden, Hernar |
| 43 8/å Sonja | f k | T'32 | 28.0 | 9.0 | 4.0 | — | | — | 1 | Johs Rasmussen Sæle m fl, Sæle |
| 44 6/å — | k | T'88 | 25.0 | 7.3 | 3.0 | — | | — | 0 | Mons J Hennø, Hernar |
| 45 8/å — | f k | T'06 | 26.0 | 8.0 | 4.0 | — | | — | 0 | Joakim K Sanden, Hernar |
| 46 6/å — | f | T'10 | 22.0 | 6.0 | 3.0 | — | | — | 0 | Joakim J Hennø, Hernar |
| 47 Må Tryg | f k | T'16 | 31.0 | 10.0 | 4.0 | Union | | 10 | 2 | Karl Johannesen m fl, Nautnes |
| 48 6/å Fram | k f | T'20 | 26.0 | 8.0 | 3.0 | — | | — | 0 | Kornelius H Nautnes m fl, Nautnes |
| 49 Må Kvikkk | f | T'36 | 23.0 | 7.4 | 3.1 | Sabb | | 5 | 0 | Herman K Bakken, Hernar |
| 50 Må Sjøfugl | k | T'22 | 27.6 | 7.4 | 3.2 | Wichm. | | 6 | 0 | Knut O Nautnes m fl, Nautnes |
| 51 Ms Kvikkk | f k | T'38 | 34.0 | 9.0 | 6.0 | Kampen | | 10 | 2 | Marius M Hernar m fl, Hernar |
| 52 8/å Nor | f | T'00 | 29.0 | 9.7 | 3.7 | — | | — | 1 | Hennøens Notlag, Hernar |
| 53 Må Star | t | T'19 | 28.4 | 9.3 | 4.0 | Grei | | 6 | 0 | Ole D Mongstad, Hernar |
| 54 6/å — | f k | T'13 | 24.0 | 7.0 | 3.0 | — | | — | 0 | Nils A Hellesø, Hellesøy |
| 55 Må Snapop | t | T'19 | 23.0 | 6.3 | 3.0 | Tenfj. | | 4 | 0 | Ingv. Nilsen, Nautnes |
| 56 Må Thor | f h | T'23 | 23.9 | 7.0 | 2.8 | Wichm. | | 4 | 0 | Marius O Sæle m fl, Sæle |
| 57 Må Odin | f k | T'23 | 23.9 | 7.0 | 2.8 | Tenfj. | | 5 | 0 | Lauritz Johnsen m fl, Sæle |
| 58 Må Norøey | f k | T'33 | 27.0 | 8.8 | 4.0 | Wichm. | | 7 | 1 | Petter J Nordeon, Nordøysund |
| 59 6/å Pika | f | T'07 | 23.0 | 6.4 | 2.4 | — | | — | 0 | Bernt M Sæle m fl, Sæle |
| 60 6/å — | f | T'00 | 23.0 | 5.0 | 2.0 | — | | — | 0 | Ole A Sæle m fl, Sæle |
| 61 6/å — | f | T'08 | 22.0 | 6.4 | 2.4 | — | | — | 0 | A B Sæle m fl, Sæle |
| 62 Må Kvikkk | f k | T'10 | 30.0 | 9.0 | 4.0 | Sabb | | 5 | 2 | J O Hellesund, Hellesøy |
| 63 Må Pioner | k f | T'38 | 31.9 | 9.3 | 4.4 | Solo | | 16 | 2 | Karl J Hellesøy m fl, Hellesøy |
| 64 Må Sjomann | f k | T'39 | 21.6 | 7.4 | 3.7 | Sabb | | 5 | 0 | Johannes Rosland, Nordøysund |
| 65 6/å Frigg | f | T'35 | 25.0 | 7.0 | 3.0 | — | | — | 2 | Simon Bjørsvik m fl, Sæle |
| 66 Ms Nautnes I | f k | T'25 | 41.8 | 14.6 | 6.0 | Wichm. | | 25 | 4 | Knut O Nautnes m fl, Nautnes |
| 67 Må Fram | f k | T'22 | 24.0 | 6.4 | 2.4 | Dan | | 4 | 0 | Knut M Lyngøy m fl, Hernar |
| 68 6/å Knoll | f | T'29 | 25.0 | 6.0 | 3.0 | — | | — | 1 | Hellesøy Notlag, Hellesøy |
| 69 6/å Tott | f | T'29 | 25.0 | 6.0 | 3.0 | — | | — | 1 | Hellesøy Notlag, Hellesøy |
| 70 6/å Odin | f | T'04 | 27.0 | 9.0 | 3.8 | — | | — | 1 | Sulens Notbruk, Nordøysund |
| 71 8/å Kaptein Vom | f | T'36 | 30.0 | 8.0 | 4.0 | — | | — | 2 | Jakob O Hellesund m fl, Hellesøy |
| 72 8/å Fia | f | T'30 | 27.0 | 7.0 | 3.0 | — | | — | 2 | Hellesunds Notlag, Hellesøy |

H-HJ Hjelme — H-HB Hordabø.

| Farkostens nummer, art og navn | Anvendelse | Materiale | Bygger | Lengde | Bredde | Dybde | Maskin, navn | Anstalt HK | P. & fangstb. | Eierens (den korresponderende reders) navn og postadresse |
|-----------------------------------|------------|-----------|--------|--------|--------|----------|-----------------|------------|---------------|--|
| 73 8/å Tordenskjold | f k | T 19 | 34.0 | 10.8 | 4.5 | — | — | 1 | 1 | Stures Notbruk, Sturevågen |
| 74 6/å Von | f k | T 35 | 27.0 | 7.3 | 3.3 | — | — | 2 | 2 | H Hansen Nautnes m fl, Nautnes |
| 75 Må Tryg | f | T 18 | 24.0 | 8.0 | 4.0 | Lettvint | 6 | 1 | 6 | Severin Andrassen m fl, Nautnes |
| 76 Må Fisken | f | T 34 | 23.4 | 6.4 | 3.0 | F. M. | 4 | 0 | 4 | Martin M Hatten m fl, Nautnes |
| 77 Må Rap | f k | T 31 | 27.0 | 9.0 | 5.0 | Wichm. | 6 | 1 | 6 | Johan J Sulen m fl, Nordøysund |
| 78 Må Kraftig | f | T 31 | 37.8 | 13.0 | 5.0 | Wichm. | 20 | 2 | 20 | Johan J Nautnes m fl, Nautnes |
| 79 8/å Balder | f | T 31 | 28.5 | 10.1 | 3.4 | — | — | 1 | 1 | Nordøysund Notlag, Nordøysund |
| 80 8/å Snygg | f k | T 31 | 28.0 | 10.3 | 4.0 | — | — | 1 | 1 | Sæles Notlag, Sæle |
| 81 6/å Flint | f | T 29 | 22.0 | 7.0 | 3.0 | — | — | 2 | 2 | Hennøens Notlag, Hernar |
| 82 8/å — | f | T 09 | 26.0 | 9.0 | 3.8 | — | — | 1 | 1 | Ole D Monstad, Hernar |
| 83 Må Venus | f k | T 32 | 36.0 | 12.0 | 5.0 | Union | 15 | 1 | 15 | J J Nielsen m fl, Nautnes |
| 84 8/å — | f k | T 25 | 27.0 | 8.5 | 4.5 | — | — | 1 | 1 | Herm H Nautnes m fl, Nautnes |
| 85 Må Tor | f k | T 32 | 28.0 | 9.0 | 4.0 | Union | 10 | 1 | 10 | Stures Notlag, Sturevågen |
| 86 Må Solglytt | f k | T 32 | 40.9 | 12.4 | 5.8 | Union | 20 | 1 | 20 | Nautnes Notlag, Nautnes |
| 87 8/å — | f k | T 32 | 27.8 | 8.7 | 3.9 | — | — | 1 | 1 | Mar in Hatten m fl, Nautnes |
| 88 8/å — | f k | T 32 | 27.4 | 8.5 | 3.6 | — | — | 1 | 1 | Kristoffer Hovden m fl, Nautnes |
| 89 8/å — | f k | T 32 | 28.0 | 9.0 | 4.0 | — | — | 1 | 1 | Rasmus B Sæle m fl, Sæle |
| 90 6/å Delfin | f k | T 20 | 24.0 | 7.0 | 3.5 | — | — | 1 | 1 | Sandens Notlag, Hernar |
| 91 6/å Laila | f k | T 33 | 28.7 | 8.0 | 3.5 | — | — | 2 | 2 | Hellesøy Nye Notlag, Hellesøy |
| 92 Må Von | f | T 33 | 28.0 | 9.0 | 4.0 | Union | 10 | 1 | 10 | A H Sture m fl, Sturevågen |
| 94 Ms Populær | k f | T 33 | 33.4 | 9.4 | 4.4 | Populær | 10 | 2 | 10 | Kristian Jakobsen m fl, Hellesøy |
| 95 Må Ny-Sabb | f k | T 33 | 26.6 | 8.5 | 3.7 | Sabb | 5 | 1 | 5 | Johannes K Sanden m fl, Hernar |
| 96 6/å Sleipner | f k | T 34 | 25.0 | 7.0 | 3.0 | — | — | 2 | 2 | Sulens Notlag, Nordøysund |
| 97 6/å Nikke | f k | T 33 | 25.5 | 8.1 | 3.3 | — | — | 2 | 2 | Marius M Hennø m fl, Hernar |
| 98 6/å Trottig | f k | T 34 | 24.0 | 7.0 | 3.0 | — | — | 2 | 2 | Nils S Nautnes m fl, Nautnes |
| 99 6/å Laksen | f | T 12 | 23.4 | 6.6 | 2.4 | — | — | 0 | 0 | Johannes R Sæle m fl, Sæle |
| 100 Må Von | f | T 34 | 23.0 | 8.0 | 4.0 | Sabb | 5 | 1 | 5 | Ole Olsen Hennø, Hernar |
| 101 Må Høvding | f | T 34 | 38.4 | 12.0 | 5.0 | Wichm. | 20 | 1 | 20 | Trygg Notlag, Nautnes |
| 102 6/å Flittig | f k | T 34 | 25.0 | 7.0 | 3.0 | — | — | 2 | 2 | Johan J Nautnes m fl, Nautnes |
| 104 Må Lyngblomst | f | T 35 | 20.0 | 6.0 | 3.0 | Sabb | 5 | 0 | 5 | Kornel O Lyngøy, Hernar |
| 105 Må Sjøblomsten | f t | T 35 | 26.0 | 8.3 | 3.4 | Wichm. | 6 | 1 | 6 | Peder H Sæle m fl, Sæle |
| 106 6/å Fremad | f k | T 35 | 24.0 | 8.3 | 3.3 | — | — | 2 | 2 | Martin M Hatten m fl, Nautnes |
| 107 6/å Irma | f k | T 35 | 26.0 | 7.2 | 3.0 | — | — | 2 | 2 | J J Nilsen Nautnes, Nautnes |
| 108 6/å Letvint | f | T 35 | 25.0 | 7.0 | 3.0 | — | — | 2 | 2 | Karl J Nautnes m fl, Nautnes |
| 109 6/å Brudgom | f k | T 35 | 27.0 | 8.7 | 4.0 | — | — | 2 | 2 | Laurits E Svellingen, Hellesøy |
| 110 Mk Hjelmevåg | k h | T 21 | 68.6 | 19.4 | 8.5 | Wichm. | 60 | 4 | 60 | Jacob Olsen m fl, Hellesøy |
| 111 Må Rasken | f k | T 38 | 23.0 | 7.4 | 3.1 | Sabb | 5 | 0 | 5 | Birger H Sulen, Nordøysund |
| 112 Må Odd | f k | T 39 | 23.4 | 7.4 | 3.1 | Sabb | 5 | 0 | 5 | Konrad K Hennø m fl, Hernar |
| 114 Må Rolf | f k | T 39 | 23.0 | 7.5 | 3.2 | Sabb | 5 | 0 | 5 | Moms M Sulen, Nordøysund |
| 115 8/å Terje Viken | k f | T 39 | 28.0 | 9.0 | 3.4 | — | — | 2 | 2 | Marius Andreassen m fl, Hellesøy |

H-HB. Hordabø merkedistrikt.

| | | | | | | | | | | | |
|-----------------------------|-----|------|------|------|-----|---------|----|---|----|--------------------------|---------------------------------|
| 1 Ms Dagny | lt | T 12 | 42.8 | 15.5 | 6.4 | Skandia | 15 | 4 | 15 | 4 | Nils O Willanger m fl, Syltavåg |
| 3 Ms Homera | k | T 05 | 36.0 | 13.0 | 6.0 | Søderb. | 12 | 1 | 12 | 1 | K K Nordanger m fl, Nordangerv. |
| 4 8/å Lovenskjold | f k | T 19 | 30.0 | 10.0 | 5.0 | — | — | 0 | 0 | K M Marsen m fl, Bøvågen | |
| 6 Mk Daggy 1 ²) | tl | T 93 | 58.4 | 16.6 | 7.5 | Ideal | 20 | 4 | 20 | 4 | Anders S Røsnæs, Syltavåg |
| 8 Ms Klara | l | T 07 | 42.5 | 15.9 | 7.4 | Fram | 20 | 1 | 20 | 1 | S K Stendal, Nordangervåg |

1) Omb. 1937.

Forlang CAMPBELL ANDERSEN'S FISKEREDSKAPER

MONTERT NOT — NOTLIN — TAUG — SNØRER ETC.

Telegr.adr. Campelco — Rikstelefon 10423. Fabrikk og barkeri 99100.

| Farkostens nummer, art og navn | Anvendelse | Materiale | Byggesår | Lengde | Bredde | Dybde | Maskin, navn | Antall HK | F. & fangstb. | Eierens (den korresponderende reders) navn og postadresse |
|-----------------------------------|------------|-----------|----------|--------|--------|-------|-----------------|-----------|---------------|--|
| 9 8/Å — | f k | T | 21 | 32.1 | 11.0 | 4.1 | — | — | 1 | Vågenes Notlag, Uthella |
| 10 8/Å Nappen | f k | T | ? | 29.7 | 10.2 | 3.8 | — | — | 1 | Ingv D Haugland m fl, Bøvågen |
| 11 8/Å — | k f | T | 19 | 28.9 | 10.6 | 3.7 | — | — | 1 | Karl M Sylta m fl, Syltavåg |
| 12 6/Å — | f k | T | ? | 34.0 | 11.7 | 4.2 | — | — | 1 | Kvalheims Notlag, Bøvågen |
| 13 Ms Dagny | t l | T | 09 | 60.0 | 15.0 | 5.0 | Rap | 22 | 1 | Armund Å Helle, Uthella |
| 14 6/Å — | f k | T | 19 | 30.0 | 10.7 | 3.6 | — | — | 1 | Asme J Marsen m fl, Bøvågen |
| 16 8/Å — | k | T | 19 | 31.9 | 11.7 | 5.3 | — | — | 1 | Hans L Rigstad m fl, Syltavåg |
| 18 8/Å — | k | T | 20 | 29.1 | 9.9 | 3.8 | — | — | 1 | Nils Johannessen d y m fl, Uthella |
| 19 8/Å — | f | T | 18 | 26.6 | 8.5 | 4.3 | — | — | 4 | Ole Harkestad m fl, Uthella |
| 23 ?/Å Silden | f | T | 16 | 27.1 | 8.0 | 4.2 | — | — | 1 | Elias K Marøen m fl, Marøy |
| 25 Mk Venus | k f | T | 23 | 31.0 | 10.0 | 4.5 | Aktiv | 8 | 0 | Simon Steindal, Nordangervågen |
| 26 Må Fram | k f | T | 32 | 39.5 | 13.4 | 5.0 | Populær | 20 | 1 | Peder M Villanger m fl, Syltavåg |
| 27 8/Å Julie | k f | T | 05 | 30.1 | 9.6 | 3.8 | — | — | 1 | Indhella Notlag, Uthella |
| 28 6/Å Fram | k f | T | 12 | 25.8 | 8.8 | 5.7 | — | — | 1 | Indhella Notlag, Uthella |
| 30 Må Terje Viken | k f | T | ? | 28.0 | 10.5 | 4.0 | Grei | 9 | 0 | Johs Tømmerbakke m fl, Uthella |
| 32 Må Knoll ¹⁾ | f | T | ? | 26.0 | 7.8 | 3.7 | Gideon | 6 | 0 | Rasmus O Mjøse, Nordangervågen |
| 34 Må Roald | f k l | T | 33 | 42.0 | 12.5 | 6.0 | Grei | 25 | 6 | Vågenes Notlag, Uthella |
| 35 8/Å Kvikk | f | T | ? | 27.6 | 9.6 | 3.2 | — | — | 1 | Olaf A Soltveit m fl, Nordangerv. |
| 36 6/Å — | f | T | 10 | 30.8 | 10.1 | 3.2 | — | — | 0 | Nils H Villanger, Syltavåg |
| 38 Ms Håbet ²⁾ | k f | T | 08 | 48.5 | 12.3 | 7.3 | Skandia | 25 | 1 | Ludvik J Rigstad, Bøvågen |
| 39 4/Å Framm | f | T | 31 | 19.0 | 6.0 | 2.5 | — | — | 0 | Hilmar W Marøen, Marøy |
| 40 SÅ Fram | f | T | 27 | 28.5 | 8.5 | 4.5 | — | — | 0 | Fredrik B Bø, Bøvågen |
| 41 Må Bakken | f | T | 35 | 22.0 | 6.5 | 3.0 | Sabb | 5 | 0 | Sigvald Nilsen, Marøy |
| 42 Sk Leif | f | T | 23 | 23.9 | 7.4 | 3.7 | — | — | 0 | Johs. Våldersnes m fl, Vallersvåg |
| 43 Må Rapp | f | T | 32 | 26.6 | 8.5 | 3.2 | Rapp | 6 | 0 | Mikal M Vågenes, Uthella |
| 44 Må Eva | f | T | 24 | 23.0 | 7.0 | 3.0 | Sabb | 5 | 0 | Karl K Rosnes, Marøy |
| 45 Må Vestkyst | f | T | ? | 19.6 | 6.8 | 2.8 | Vestkyst | 5 | 0 | Einar Rosenlund, Nordangervågen |
| 46 Må Vikingen | f | T | 39 | 24.4 | 7.4 | 4.2 | Trygg | 5 | 0 | Konrad Soltveit, Bøvågen |
| 47 Må Tolke | f t | T | 35 | 27.6 | 9.6 | 4.2 | Sabb | 5 | 0 | Rasmus M Marøy d. e., Marøy |
| 48 Ms Forsøk | f | T | ? | 29.6 | 6.4 | 3.8 | Wichm. | 5 | 0 | Anton A Lilletveit, Bøvågen |
| 49 Ms Liss | k t | T | 24 | 36.0 | 15.0 | 8.0 | Skandia | 20 | 0 | Andreas Solberg, Syltavåg |

H-HR. Hosanger merkedistrikt.

| | | | | | | | | | | |
|-----------------|-----|---|----|------|------|-----|---------|----|---|--------------------------------|
| 1 Mk Olav | f t | T | 12 | 39.3 | 9.6 | 5.3 | Lidan | 10 | 3 | Johs N Birkeland, Fotlandsvåg |
| 2 Mk Varkmand | t l | T | 88 | 60.0 | 16.0 | 7.4 | Skandia | 12 | 2 | Andres Nottvedt, Eiknesvåg |
| 4 Ms Prøven 2 | t | T | 10 | 49.5 | 16.6 | 7.5 | Skandia | 25 | 0 | Roald J Veland, Ostereidet |
| 5 Ms Mofjord | t | T | 06 | 62.8 | 19.0 | 9.0 | Skandia | 35 | 0 | Harald Høiland m fl, Romarheim |
| 6 Ms Raunefjord | l | T | ? | 50.9 | 14.9 | 6.8 | Avance | 23 | 2 | Hervik notlag, Storholmen |
| 7 Mk Eidefjord | t k | T | 75 | 55.2 | 16.9 | 7.5 | Hexa | 22 | 0 | Daniel N Vedå, Tyssebotn |

H-J. Jondal merkedistrikt.

| | | | | | | | | | | |
|--------------------------|-----|---|----|------|------|-----|-----------|----|---|-------------------------------------|
| 1 Må Lerken | f k | T | 30 | 25.0 | 7.5 | 4.0 | Glimt | 7 | 1 | Karl Fredsvik, Tørvikbygd |
| 2 Ms Rapp | t | T | 33 | 31.0 | 8.0 | 5.0 | Rapp | 7 | 0 | Lars Sætveit m fl, Jondal |
| 3 Ms Embla | t | T | 35 | 49.0 | 16.0 | 7.0 | Populær | 30 | 0 | Tore Eiken m fl, Herand |
| 4 Ms Amty | f | T | 17 | 42.0 | 14.0 | 7.0 | Rapp | 22 | 1 | Bernt Landsnes, Herand |
| 5 Mk Samn- anger 1 | t | T | 30 | 67.0 | 15.5 | 7.5 | Wichm. | 40 | 0 | Gutt. Torsnes m fl. Torsnes i Hard. |
| 6 Må Bilø | f | T | 19 | 32.0 | 10.0 | 5.0 | Levahn | 12 | 0 | Sætveit Snurpenotbruk, Jondal |
| 8 Ms Erlen ³⁾ | l f | T | 16 | 50.3 | 17.7 | 7.4 | Union | 50 | 1 | G M Svåsand m fl, Solesnes i Hard. |
| 9 Mk Skarholm | t | T | 84 | 73.3 | 19.7 | 9.2 | J. Munkt. | 53 | 0 | Sivert T Eiken m fl, Herand |
| 11 Ms Svåsand | t | T | 35 | 47.0 | 16.0 | 7.0 | Wichm. | 25 | 0 | Mikal Svåsand, Svåsand |
| 15 Ms Fortuna | t | T | 30 | 47.0 | 16.0 | 6.0 | Nordlys | 20 | 0 | Sivert Haugen, Herand |

H-J Jondal — H-K Kvinnherad.

| Farkostens nummer, art og navn | Arvendelse | Materiale | Byggår | Lengde | Bredde | Dybde | Maskin, navn | Antall HK | F. & fangstb. | Eierens (den korresponderende reders) navn og postadresse |
|-----------------------------------|------------|-----------|--------|--------|--------|-------|-----------------|-----------|---------------|--|
| 16 Mk Jondal | t h | T | '30 | 75.8 | 22.4 | 9.0 | Wichm. | 60 | 0 | Bertin K Underhaug m fl, Jondal |
| 17 Ms Liljen | k t | T | '32 | 54.3 | 17.0 | 7.6 | Rap | 45 | 0 | Tobias T O Guntveit m fl, Jondal |
| 18 Mk Forsøk | f k | T | '28 | 31.0 | 8.8 | 5.0 | Snøgg | 8 | 1 | Olaus Drage, Tørvikbygd |

H-KK. Kinsarvik merkedistrikt.

| | | | | | | | | | | |
|--------------|-----|---|-----|------|------|-----|--------|----|---|-----------------------|
| 1 Ms Teodora | t k | T | '23 | 34.0 | 10.5 | 4.8 | Stabil | 10 | 0 | Lars H Følkedal, Utne |
|--------------|-----|---|-----|------|------|-----|--------|----|---|-----------------------|

H-KM. Kvam merkedistrikt.

| | | | | | | | | | | |
|------------------------|-----|---|-----|------|------|-----|---------|-----|---|----------------------------------|
| 3 6/A — | f | T | '90 | 23.6 | 6.4 | 3.2 | — | — | 1 | Martin Valland m fl, Norheimsund |
| 4 6/A — | f | T | '90 | 22.3 | 6.4 | 3.2 | — | — | 0 | Bjorn Vik m fl, Porsmyr |
| 5 Mk Kvam ² | h k | T | '04 | 58.0 | 18.0 | 7.0 | Ideal | 45 | 0 | Hans Rykken m fl, Steinste |
| 6 Mk Agil | t | T | '74 | 49.5 | 15.0 | 5.7 | Union | 30 | 1 | Jon Skålheim, Norheimsund |
| 9 Ms Forsøk | f t | T | '08 | 37.0 | 12.0 | 5.0 | Aktiv | 11 | 0 | T S Laupsa, Øystese |
| 10 Må Rap | f t | T | '19 | 21.0 | 6.0 | 3.0 | Bolind. | 5 | 0 | Jakob Madsen, Øystese |
| 12 Ss Urda | t | T | '23 | 46.0 | 14.5 | 7.5 | — | — | 0 | Lars O Tolo, Norheimsund |
| 14 Mk Mira | f | T | '92 | 47.0 | 14.0 | 5.0 | Hein | 18 | 0 | Holger O Botnen, Porsmyr |
| 15 Mk Krosdøl | h | T | '18 | 93.8 | 21.7 | 9.8 | Heimdal | 108 | 0 | Nils Handegård m fl, Øystese |
| 16 Mk Vira | h | T | '02 | 97.8 | 24.3 | 9.8 | Wichm. | 90 | 0 | Nils Handegård m fl, Øystese |
| 17 Mk Kvik 4 | t | T | '26 | 59.0 | 16.5 | 7.0 | Karm | 30 | 1 | S Wilhelmsen, Norheimsund |

H-K. Kvinnherad merkedistrikt.

| | | | | | | | | | | |
|----------------------------|-------|---|-----|------|------|-----|--------|----|---|-----------------------------------|
| 2 Må Roald | f | T | '35 | 36.0 | 11.5 | 5.0 | Wichm. | 8 | 3 | Ragnhild Gjerde, Mauranger |
| 3 Ms Concord 4 | f | T | '27 | 35.1 | 12.7 | 4.0 | Wichm. | 12 | 0 | Concord Canning Co A/S, Uskedalen |
| 4 Ms Elise | k | T | '15 | 34.5 | 12.5 | 5.0 | Aktiv | 9 | 0 | Lars Ingemorsen, Hatlestrand |
| 5 Mk Motig | t | T | '17 | 55.0 | 14.0 | 6.0 | Wichm. | 30 | 0 | Ingolf Larsen, Sunde i Eunnhordl. |
| 7 Ss Grei | f k t | T | ? | 38.0 | 12.0 | 5.0 | — | — | 0 | Andr. Svaldal, Ænes |
| 8 6/A Selmer | f | T | '05 | 25.0 | 8.0 | 4.5 | — | — | 3 | Olav J Kaldestad, Sunde i Sunnhl. |
| 9 6/A — | f | T | '94 | 30.0 | 10.0 | 6.0 | — | — | 3 | Ingbrigtt A Huse, Ølve |
| 12 Mk Concord 2 | f t | T | '18 | 61.0 | 15.0 | 6.0 | Wichm. | 40 | 2 | Concord Canning Co A/S, Uskedalen |
| 14 Ms Concord 3 | t l | T | '17 | 50.6 | 17.8 | 7.3 | Wichm. | 25 | 0 | Concord Canning Co A/S, Uskedalen |
| 16 Må Terje | f | T | ? | 30.0 | 10.0 | 4.0 | Stord | 5 | 2 | Reidar Tvedte, Sunde i Sunnhl. |
| 17 Mk Mågen | t f k | T | '84 | 53.0 | 15.8 | 7.1 | Wichm. | 25 | 0 | Sigurd Arnesen, Uskedalen |
| 18 Ms Hilma | f k | T | ? | 41.0 | 15.8 | 6.5 | Avance | 22 | 5 | S S Røsland m fl, Sunde i Sunnhl |
| 19 Må Fram | f k | T | '05 | 26.0 | 9.0 | 5.0 | Rap | 7 | 4 | Johs Haktorsen m fl, Husnes |
| 21 Ms Hanna | t | T | '13 | 40.0 | 15.0 | 6.5 | Rap | 10 | 3 | Hans S Håvik, Vikane i Sunnhl |
| 22 Mk Norkynn ² | k f | T | ? | 41.6 | 12.4 | 6.0 | Wichm. | 20 | 5 | Nils L Røsseland, Sunde i Sunnhl |
| 23 Ms Tone | f | T | '13 | 33.0 | 12.4 | 4.8 | Grei | 8 | 0 | Johs Hauge m fl, Uskedalen |
| 24 Mk Kongsø | f k | T | '98 | 56.7 | 16.9 | 7.3 | Fram | 40 | 0 | Engel Gjersheim, Vikane i Sunnhl. |
| 25 Må Smaragd | f | T | ? | 35.0 | 12.0 | 6.0 | Wichm. | 6 | 2 | Gotfr. Røssland, Sunde i Sunnhl. |
| 26 Ms Fri | k f | T | '19 | 31.0 | 11.3 | 5.0 | Grei | 10 | 0 | Thor A Kalven m fl, Rosendal |
| 29 Ms Ella | f | T | ? | 28.0 | 8.0 | 5.0 | Wichm. | 4 | 1 | Haktor O Træ, Sunde i Sunnhl. |
| 30 Ms Brødrene | f | T | '13 | 34.0 | 9.0 | 6.0 | Wichm. | 10 | 1 | Jehan Jørgensen, Husnes |
| 31 Må Konsert | f t | T | '11 | 30.0 | 8.0 | 5.5 | Wichm. | 8 | 0 | Fredrik Moss m fl, Ølve |
| 32 Ms Rutt | t | T | '20 | 40.0 | 11.0 | 7.0 | Trygg | 10 | 0 | Erik Moss, Ølve |
| 33 Ms Alken | f | T | ? | 36.0 | 13.0 | ? | Avance | 10 | 2 | Erik Hammershaug, Nymark |

1) Omb. 1955. 2) Omb. 1920.

NORSK BJERGNINGSKOMPAGNI A.S

BERGEN — TRONDHEIM — OSLO — MOSS.

Telegramadr.: SALVATOR.

| Farkostens nummer, art og navn | Anvendelse | Materiale | Byggeår | Lengde | Bredde | Dybde | Maskin, navn | Antall HK | F. s. fangstb. | Eierens (den korresponderende reders) navn og postadresse |
|-----------------------------------|------------|-----------|---------|--------|--------|-------|-----------------|-----------|----------------|--|
| 34 Må Falken | f | T | ? | 21.0 | 6.0 | 3.0 | Atlanta | 4 | 1 | Lars J Sunde, Sunde i Sunnhdl. |
| 35 Mk Solglytt | f | T | 29 | 29.0 | 7.0 | 4.0 | Wichm. | 7 | 2 | Dankert Jensen, Sunde i Sunnhdl. |
| 36 Ms Silden | f l | T | 13 | 41.0 | 15.0 | 8.0 | Wichm. | 25 | 3 | O J Røsland, Sunde i Sunnhdl |
| 37 Mk Tor | f | T | 20 | 37.2 | 9.6 | 4.2 | Aktiv | 8 | 0 | Nils Hjelmeland, Dimmelsvik |
| 38 Må Ekspros | f | T | ? | 22.0 | 6.0 | 4.0 | Atlanta | 4 | 0 | Kristen Hansen, Uskedalen |
| 39 Ms Alpha | f | T | 03 | 48.0 | 18.0 | 6.7 | Bolind. | 20 | 0 | Hugo Arnesen, Uskedalen |
| 40 Må Syddi | t | T | ? | 22.0 | 6.0 | 3.0 | Motor | 7 | 2 | Johns. J Røssland, Sunde i Sunnhl. |
| 41 Mk Evanger | t | T | ? | 41.0 | 11.0 | 6.3 | Avance | 16 | 0 | Peter H Snilstveit m fl, Rosendal |
| 42 Mk Erling | t | T | 16 | 53.4 | 13.4 | 6.0 | Nordlys | 30 | 2 | G Schnelle Stusvik, Vikane i Shl. |
| 43 8/å Gansvik | f | T | 98 | 27.0 | 7.0 | 3.0 | — | — | 3 | Peder E Gansvik m fl, Mauranger |
| 44 Må Aktiv | t | T | 19 | 31.0 | 9.0 | 4.0 | Aktiv | 5 | 0 | Kr Hjelmeland m fl, Dimmelsvik |
| 46 Ms Von | f t | T | 02 | 31.0 | 13.0 | 5.0 | Dan | 6 | 0 | Helge Sætre, Rosendal |
| 49 Mk St. Hans | k t | T | 18 | 50.0 | 14.0 | 6.0 | Wichm. | 20 | 0 | Nils S Håvik, Vikane i Sunnhl |
| 50 8/å — | k f | T | 10 | 22.3 | 7.8 | 2.9 | — | — | 0 | Samson Nerhus, Ænes |
| 52 Ms Bjørn | f k | T | 06 | 32.3 | 13.8 | 6.1 | Bolind. | 15 | 0 | K O K Gausvik, Kysnesstrand |
| 53 Må Våriliv | f k | T | 23 | 28.7 | 9.6 | 4.8 | Snøgg | 7 | 0 | J Røsland m fl, Sunde i Sunnhordl. |
| 54 Ms Vesta | f k | T | 24 | 42.5 | 14.3 | 6.8 | Vestkyst | 12 | 0 | A T Kroka, Mauranger |
| 56 Ms Gerda 2 | f k | T | 06 | 43.0 | 16.4 | 5.0 | Skandia | 15 | 2 | J Røsland m fl, Sunde i Sunnhordl. |
| 57 Må Von | f | T | 14 | 25.0 | 6.5 | 3.5 | C. Perf. | 8 | 0 | Halvor Våge, Sunde i Sunnhordl. |
| 58 Mk Engvard | t | T | 23 | 42.0 | 12.0 | 6.0 | Skandia | 8 | 0 | B Engelsen m fl, Hatlestrand |
| 59 Ms Fix | k t | T | ? | 65.2 | 17.5 | 7.5 | Wichm. | 25 | 0 | Sigurd Arnesen, Uskedal |
| 60 Ms Fortuna ¹⁾ | t | T | 17 | 53.0 | 17.0 | 7.0 | Wichm. | 20 | 0 | J Haktorsen, Sunde i Sunnhordland |
| 61 Mk Kola | k f t | T | 20 | 61.3 | 16.4 | 8.7 | Hein | 70 | 1 | John A Sunde m fl, Sunde i Shl. |
| 65 Mj Signv | t | T | 87 | 49.6 | 17.0 | 6.6 | Wichm. | 12 | 0 | M J Myklebust m fl, Uskedalen |
| 66 Må Stødig | k f | T | 11 | 20.0 | 10.3 | 4.3 | Wichm. | 7 | 0 | Anders Lyhammer, Ølve |
| 68 Ms Ingeborg ²⁾ | k | T | 01 | 66.0 | 16.0 | 7.0 | Wichm. | 20 | 0 | Lars Linga, Hatlestrand |
| 71 4/å — | f | T | ? | 24.0 | 8.5 | 3.0 | — | — | 3 | Hans Flatebø m fl, Nordrepollen |
| 72 Må Nelly | f | T | ? | 24.0 | 9.0 | ? | Wichm. | 3 | 0 | Alfred Bjelland, Sunde i Sunnhl. |
| 73 Mk Snedig | f | T | 36 | 32.0 | 11.0 | 5.0 | Avance | 15 | 4 | Lars Prestnes, Sunde i Sunnhl. |
| 74 Må Aud | f | T | 22 | 28.0 | 6.5 | 4.5 | Sterk | 5 | 1 | Jon O Røsseland jr., Sunde i Shl. |
| 75 Ms Harald | f | T | 24 | 30.0 | 9.5 | 4.5 | Wichm. | 7 | 1 | Knut Helvik, Rosendal |
| 76 Må Lasse | f | T | 96 | 28.0 | 10.0 | 4.0 | Danette | 4 | 1 | Knut Årsand, Ænes |
| 77 Ms Solglytt 2 | k f | T | 38 | 56.0 | 17.0 | 8.0 | Union | 40 | 1 | Torbjørn Enæs m fl, Ænes |
| 78 Ms And | f k | T | 23 | 40.0 | 12.0 | 6.0 | Wichm. | 10 | 4 | Jon O Rosslund m fl, Sund i Shl. |
| 79 Må Gullbrand | f k | T | 37 | 27.0 | 8.0 | 5.0 | — | — | 0 | J Haktorsen m fl, Sunde i Sunnhl. |

H-LV. Laksevåg merkedistrikt.

| | | | | | | | | | | |
|-------------------------|-------|---|----|------|------|-----|----------|-----|---|----------------------------------|
| 1 Mk Brilliant | t | T | 15 | 53.0 | 14.0 | 5.4 | Wichm. | 25 | 0 | Alfred Asbjørnsen m fl, Godvik |
| 3 Må Blink | f | T | 29 | 24.4 | 7.4 | 3.2 | Sabb | 5 | 0 | Gerhard Eriksen, Håkonshella |
| 5 Må Jakob | f k | T | 31 | 29.0 | 9.3 | 3.8 | Grei | 7 | 0 | Georg Andersen m fl, Håkonshella |
| 7 Mk Vidar | t | T | 77 | 73.1 | 20.7 | 8.0 | Finnøy | 40 | 1 | Alfred Synnevåg, Laksevåg |
| 8 Mk Bølge | f | T | 23 | 31.0 | 9.0 | 4.5 | Wichm. | 8 | 0 | Hans O Bredvik, Godvik |
| 9 Mk Brødrene | t | T | 10 | 30.0 | 10.0 | 6.0 | Kampen | 6 | 0 | Steffen Martinussen, Alvøen |
| 10 Ms Erlen | k f t | T | 13 | 36.0 | 14.0 | 7.0 | Rapp | 12 | 0 | Ole Jenssen m fl, Håkonshella |
| 11 Ms Von | t f | T | 11 | 34.2 | 9.1 | 2.7 | Avance | 10 | 0 | B J Drottningsvik m fl, Alvøen |
| 12 Må Motig | f | T | 14 | 24.0 | 9.0 | 3.5 | Bilm. | 12 | 0 | Ludvik Nota, Alvøen |
| 14 Mk Harmoni | f | T | 13 | 43.0 | 12.0 | 5.0 | Søderb. | 20 | 2 | Ola Låkøy, Håkonshella |
| 15 Mk Rusken | k h | T | 37 | 94.8 | 21.4 | 9.6 | Wichm. | 225 | 2 | Martin Myklebust m fl, Laksevåg |
| 16 Mk Rex ³⁾ | f | T | ? | 26.0 | 6.5 | 2.5 | Lettvint | 5 | 0 | Erling J Benjaminen, Laksevåg |

1) Omb. 1940. 2) Omb. 1914. 3) Omb. 1936.

Reassuranseinstittet for Fiskefarkoster

Handelens & Sjøfartens Hus, Postboks 100, Bergen

| Farkostens nummer, art og navn | Anvendelse | Materiale | Byggeår | Lengde | Bredde | Dybde | Maskin, navn | Antall HK | F. & fangstb. | Eierens (den korresponderende reders) navn og postadresse |
|-----------------------------------|------------|-----------|---------|--------|--------|-------|-----------------|-----------|---------------|--|
| 1 Ms Brødrene | k f | T 05 | | 45.0 | 16.5 | 7.0 | Wichm. | 20 | 4 | Bertin J Hosøi m fl, Rødland |
| 2 Ms Nobel ¹⁾ | k t | T 10 | | 37.0 | 16.5 | 7.5 | Skandia | 12 | 1 | Ivar L Andås m fl, Austfjordgrend |
| 3 Må Von | f | T 16 | | 28.6 | 9.4 | 4.0 | Grei | 6 | 1 | Bertin Hosøi m fl, Rødland |
| 4 Må Mira | f | T ? | | 21.0 | 7.0 | 3.0 | Solo | 6 | 1 | Johs. O Lygre, Lygre |
| 5 Må Lom ²⁾ | f | T 19 | | 31.0 | 10.0 | 5.0 | Per | 6 | 1 | Ole M Kjeilen m fl, Kalandsjøen |
| 6 Ms Alfa | f k | T ? | | 45.0 | 14.0 | 4.0 | Skandia | 12 | 0 | Lars L Jordal m fl, Myking |
| 7 Ms Frida | k f t | T ? | | 36.0 | 12.3 | 5.5 | Skandia | 12 | 1 | Nils Solheim, Mongstad |
| 8 Mk Von | f | T 14 | | 34.0 | 11.0 | 5.0 | Hein | 10 | 1 | Magnus K Monstad, Mongstad |
| 10 Må Odin | f | T 00 | | 29.0 | 8.5 | 3.7 | Motor | 4 | 1 | Olaf O Sevrås m fl, Sævråsvåg |
| 11 6/å Håbet | f | T 12 | | 25.0 | 11.0 | 4.0 | — | — | 2 | Hans E Hodne m fl, Myking |
| 13 Må Sjøblomst | f | T 16 | | 27.0 | 7.0 | 4.0 | Gideon | 4 | 1 | Nils R Ystebø, Sletta |
| 14 6/å Ruggen | f | T 13 | | 27.0 | 9.0 | 6.0 | — | — | 2 | Arne T Loftås m fl, Lindås |
| 15 Mk Fiks | k f | T 95 | | 41.0 | 14.0 | 7.0 | Karm | 20 | 3 | Karl Veland, Veldandsnes |
| 17 Mk Streif | k f | T ? | | 34.0 | 9.0 | 4.2 | Gideon | 8 | 0 | Sigurd Skodvin, Vågseidet |
| 18 SÅ Klub | f k | T ? | | 31.0 | 11.0 | 5.1 | — | — | 1 | Sverre Sundsbø m fl, Lindås |
| 19 Må — | f | T 20 | | 26.0 | 9.0 | 4.0 | Populær | 6 | 1 | Johan Thomassen d y, Kalandsjøen |
| 20 Må Ran | f | T 07 | | 23.3 | 6.2 | 3.5 | Americ. | 4 | 0 | Berge Ivarsen, Fønnes |
| 21 Må Kvikk | f | T 20 | | 28.0 | 8.5 | 4.0 | Wichm. | 6 | 1 | Berge Ivarsen m fl, Fønnes |
| 22 Må Von ³⁾ | f | T 12 | | 20.0 | 6.4 | 5.0 | Wichm. | 2 | 0 | Anton J Hope m fl, Fønnes |
| 23 8/å Skjold | f k | T 37 | | 29.0 | 9.0 | 4.0 | — | — | 1 | Berge I Kjeilen m fl, Kalandsjøen |
| 24 Må Von ⁴⁾ | f | T 21 | | 25.1 | 7.8 | 3.0 | Per | 3 | 0 | Mons O Mongstad, Mongstad |
| 25 6/å Hornelen | f | T 00 | | 27.0 | 9.0 | 5.0 | — | — | 3 | Knarviks Notlag, Lindås |
| 26 Må Spjut | t f | T 33 | | 30.0 | 9.0 | 4.0 | Rap | 10 | 1 | Anton J Bergfjord, Spjutø |
| 27 Mk Grei ⁵⁾ | k f | T 14 | | 45.7 | 12.0 | 6.5 | Grei | 25 | 1 | Alfred M Monstad, Mongstad |
| 29 6/å Truls | f | T 97 | | 28.0 | 9.0 | 5.4 | — | — | 3 | Rosnes Notlag, Lindås |
| 30 6/å Håb | f | T 00 | | 28.0 | 9.0 | 5.4 | — | — | 3 | Monstad Notlag, Mongstad |
| 31 Mk Lindås I | t | T 22 | | 45.0 | 10.0 | 6.0 | Wichm. | 16 | 1 | N J Stene, Lindås |
| 32 Ms Eiden | f k t | T ? | | 40.0 | 14.0 | 6.0 | Skandia | 12 | 1 | Ingvald Nedreås, Askelandsvåg |
| 33 Må Prober | f | T 14 | | 25.0 | 7.0 | 3.3 | Konkur. | 4 | 1 | Olaf N Lauvås m fl, Lindås |
| 35 Ms Embla 1 | t k f | T 08 | | 50.6 | 16.6 | 6.9 | Normo | 25 | 1 | Olav R Veland m fl, Rødland |
| 36 Må Sæl | t f | T 20 | | 17.5 | 6.4 | 3.2 | Motor | 4 | 0 | O M Kvammen m fl, Askelandsvåg |
| 37 Må Rap | f t | T ? | | 28.7 | 9.6 | 3.7 | Wichm. | 7 | 1 | Alfred Hølleland, Askelandsvåg |
| 38 Mk Høvding I | t k | T 23 | | 58.5 | 16.0 | 6.0 | Wichm. | 40 | 7 | Gerhard O Lervåg, Lindås |
| 39 8/å — | f | T 01 | | 24.0 | 8.0 | 3.0 | — | — | 2 | Gjelsviks Notlag, Lindås |
| 40 6/å — | f | T ? | | 24.0 | 8.0 | 2.5 | — | — | 0 | Gjelsviks Notlag, Lindås |
| 41 Må Kvik | f t | T 33 | | 32.0 | 9.0 | 3.0 | Special | 8 | 1 | Lars A Askar, Hindenes |
| 42 Mk Alken | k f | T 16 | | 31.0 | 11.7 | 5.8 | Hein | 7 | 1 | Alfred M Monstad, Mongstad |
| 43 Ms Dagry | k f | T 12 | | 37.7 | 15.0 | 6.0 | Union | 20 | 4 | Gabriel H Kjeilen, Kalandsjøen |
| 44 Må Smarugga | f | T ? | | 22.3 | 6.4 | 3.2 | Heimdal | 5 | 2 | Rasmus O Pletten, Spjutø |
| 45 Må Sabben | f | T 31 | | 27.9 | 8.9 | 3.4 | Sabb | 5 | 1 | Martinus Hope, Fønnes |
| 47 Ms Fyrsten | f k | T 09 | | 42.0 | 16.0 | 7.0 | Vestkyst | 16 | 1 | Olaf Nyheim, Ystebø, Sletta |
| 48 Mk Spring | f t | T 32 | | 39.0 | 9.3 | 7.0 | Populær | 16 | 2 | Kaspar Hundven, Myking |
| 49 Må Svalen | f | T 30 | | 27.1 | 8.3 | 3.5 | Tuxham | 6 | 1 | Alfred E Toft, Rødland |
| 50 Mk Grei | f | T 20 | | 32.0 | 9.0 | 6.0 | Grei | 12 | 2 | Andrew Gjertsen m fl, Rødland |
| 51 Må Lykken | f k | T 37 | | 24.0 | 7.0 | 3.0 | Union | 7 | 1 | Gabriel H Kjeilen, Kalandsjøen |
| 52 Må Snøgg | f | T 20 | | 28.0 | 10.0 | 4.0 | Snøgg | 8 | 1 | Johannes Tyborgøy m fl, Lindås |
| 53 Må Teisten | f k | T 25 | | 23.0 | 7.0 | 3.0 | Sabb | 5 | 0 | Jarle Bastesen m fl, Lindås |

1) Omb. 1934. 2) Omb. 1929. 3) Omb. 1921. 4) Omb. 1924. 5) Omb. 1920.



Kulkompagniet af 1871

Bergen

Telefon - Central 10 195

Bunkerull
Koks
Cinders

| Farkostens nummer, art og navn | Anvendelse | Materiale Bygger | Lengde | Bredde | Dybde | Maskin, navn | Antall HK | F. & fangstb. | Eierens (den korresponderende reders/ navn og postadresse |
|-----------------------------------|------------|---------------------|--------|--------|-------|-----------------|-----------|---------------|--|
| 54 Må Håkon | f | T 16 | 25.0 | 6.5 | 3.5 | Dahm | 3 | 0 | Anders P Håvardsen, Mongstad |
| 56 Mk Fisken | f | T ? | 31.5 | 9.0 | 4.5 | Wichm. | 8 | 1 | Karel G Nevdal, Myking |
| 57 Mk Felix | f | T 21 | 33.0 | 8.5 | 6.0 | Wichm. | 8 | 1 | Gustav H Kjeilen, Kalandsjøen |

H-MG. Manger merkedistrikt.

| | | | | | | | | | |
|----------------------------|-------|------|------|------|-----|---------|-----|---|------------------------------------|
| 1 Ms Paven ⁴⁾ | f k | T ? | 45.0 | 15.5 | 8.0 | Union | 30 | 2 | Konr. M Toskøy m fl, Toska i N.hl. |
| 2 Ms Jenny ²⁾ | l | T 06 | 46.7 | 15.0 | 9.6 | Skandia | 16 | 6 | Georg Smith m fl, Manger |
| 3 Ms Viking | l | T 08 | 42.0 | 16.0 | 7.3 | Skandia | 12 | 5 | Kornelius Bauge m fl, Bogehamn |
| 4 Må Lærken | f | T 30 | 23.4 | 6.1 | 2.7 | Stord | 5 | 0 | Anton Skjold, Toskøy i Nordhl. |
| 5 Ms Torskøy ³⁾ | f k l | T 17 | 53.1 | 20.2 | 8.5 | Wichm. | 40 | 6 | M Toskøy m fl, Toska i Nordhl. |
| 6 Ms Njord | k f | T 33 | 52.1 | 17.9 | 7.5 | Wichm. | 50 | 3 | Mikael Toska m fl, Toska i Nordhl. |
| 7 Ms Judith ⁴⁾ | l | T 95 | 40.0 | 15.0 | 6.0 | Skandia | 20 | 8 | Marius Frantzen m fl, Manger |
| 8 6/å — | k f | T ? | 38.3 | 9.6 | 4.2 | — | — | 3 | Anton Skjold m fl, Toska i Nordhl. |
| 9 Ms Firda ⁵⁾ | l k | T 08 | 40.4 | 16.2 | 5.6 | Normo | 16 | 2 | Peder J Mangernes, Manger |
| 10 Må Venus | f | T 30 | 31.3 | 10.1 | 8.5 | Wichm. | 8 | 2 | Rasmus K Hagen m fl, Manger |
| 11 Ms Vikmann | f | T 26 | 34.5 | 10.8 | 6.3 | Wichm. | 8 | 1 | Konrad E Dalland, Manger |
| 12 Må Birkeland | k f | T 28 | 38.2 | 11.7 | 4.8 | Rapp | 15 | 4 | Daniel G Birkeland m fl, Manger |
| 13 D Fri | k h | T 02 | 92.2 | 19.4 | 8.2 | Damp | 140 | 3 | M K Toskø m fl, Toska i Nordhl. |
| 15 Må — | f | T 21 | 30.0 | 11.0 | 4.0 | Skandia | 10 | 0 | K O Mangersnes, Manger |
| 16 Mg Sardinien | k f t | T 38 | 40.9 | 13.4 | 6.4 | Rapp | 17 | 3 | Johannes Vetås m fl, Manger |
| 17 Må Aalsidig | t f | T 33 | 31.9 | 9.6 | 5.3 | Union | 7 | 0 | Arent E Stangenes, Manger |
| 19 Ms Tidig | f | T 34 | 26.0 | 8.0 | ? | Sabb | 5 | 2 | Adolf A Stangenæs m fl, Manger |

H-MF. Masfjorden merkedistrikt.

| | | | | | | | | | |
|-------------------------------|-------|------|------|------|-----|---------|----|---|----------------------------------|
| 1 Ms Leda | f | T 31 | 45.5 | 14.5 | 6.5 | Nordlys | 20 | 2 | Alfred Nygård m fl, Kvingo |
| 2 Ms Kapella | f k t | T 10 | 44.6 | 15.9 | 6.4 | Populær | 16 | 1 | Severin Solstrand, Træsdalsvik |
| 3 Mk Tryg | t | T 16 | 46.0 | 11.8 | 4.0 | Skandia | 20 | 0 | Andr Totlandsdal, Anvikgrend |
| 4 Ms Lyna | f | T ? | 36.1 | 15.9 | 5.3 | Wichm. | 10 | 1 | Nils Tvedt m fl, Træsdalsvik |
| 5 Ms Fram | f | T 06 | 40.8 | 15.3 | 6.4 | Union | 20 | 2 | Andviks Notlag, Anvikgrend |
| 6 Mk Fauskanger | k f | T 18 | 49.1 | 18.0 | 8.1 | Hein | 35 | 0 | Ingolf L Solheim m fl, Solheim |
| 7 Ms Vikingen | f k | T 07 | 42.9 | 15.7 | 5.9 | Skandia | 12 | 1 | Erik A Sandnes m fl, Masfjordnes |
| 8 SÅ Norden ⁶⁾ | k | T ? | 27.7 | 9.0 | 4.0 | — | — | 1 | Ludvig J Torsvik, Risnes |
| 10 6/å Kong Sverre | f | T ? | 26.0 | 8.0 | 2.8 | — | — | 1 | Jakob H Hatlevik m fl, Risnes |
| 11 6/å Fiskeren ⁷⁾ | f | T ? | 26.6 | 8.5 | 3.2 | — | — | 1 | L L Hope m fl, Hope i Nordhl |
| 12 Ms Haukø | f k | T 16 | 40.8 | 14.5 | 4.0 | Skandia | 8 | 0 | Erik A Sandnes m fl, Masfjordnes |
| 13 Ms Anpløi ⁸⁾ | t | T ? | 40.0 | 13.5 | 4.3 | Gideon | 8 | 1 | L K Tangedal, Risnes |
| 14 Må Solheim | f | T 18 | 28.0 | 8.0 | 5.0 | Grei | 6 | 0 | Kristian Solheim m fl, Solheim |
| 15 Ms Kvamsøy | f | T ? | 30.0 | 10.0 | 6.0 | Stabil | 16 | 0 | Johs O Kvamme m fl, Masfjordnes |
| 17 Må Trygg | f | T 12 | 30.3 | 9.6 | 5.1 | Wichm. | 8 | 0 | Magnus I Holsøy, Træsdalsvik |
| 22 Ms Frida ⁹⁾ | f | T 95 | 33.5 | 12.7 | 4.6 | Viking | 10 | 1 | Jonas Brügger, Risnes |
| 23 Ms Frøya | k f | T ? | 42.0 | 16.0 | 6.5 | Skandia | 20 | 0 | Arne G Haugsvær, Solheim |
| 24 Ms Mathilde | f k | T 00 | 38.0 | 14.0 | 7.0 | Skandia | 12 | 0 | Olav Vågseth, Solheim |
| 27 Ma Sverdrup | f t | T 07 | 26.2 | 7.7 | 3.7 | Lohne | 4 | 1 | Ingvald Solberg, Mairedal |
| 28 Må Sjøgutten | k f | T 91 | 26.0 | 9.5 | 3.7 | Aktiv | 5 | 0 | Jens Haugsdal, Risnes |
| 29 Mk I Will | f k | T 77 | 65.3 | 18.2 | 8.3 | Skandia | 40 | 0 | L G Nordland m fl, Anvikgrend |
| 30 Ms Kvingo | f k | T 32 | 48.0 | 16.5 | 7.0 | Populær | 20 | 4 | Ole T Kvinge, Kvingo |
| 31 Mk Solheim | f | T 34 | 40.3 | 12.0 | 6.5 | Populær | 20 | 1 | Erling L Solheim, Solheim |

1) Omb. 1914 og 1930. 2) Omb. 1937. 3) Omb. 1938. 4) Omb. 1927. 5) Omb. 1930. 6) Omb. 1919. 7) Omb. 1918.
8) Omb. 1910. 9) Omb. 1924.

H-MF Masfjorden — H-M Moster.

| Farkostens nummer, art og navn | Anvendelse | Materiale Byggear | Langde | Bredde | Dybde | Maskin, navn | Antall HK | F. S. frangstb. | Eierens (den korresponderende reders navn og postadresse |
|-----------------------------------|------------|----------------------|--------|--------|-------|-----------------|-----------|-----------------|---|
| 32 Må Odin | f k | T'32 | 24.6 | 7.8 | 3.7 | Wichm. | 4 | 0 | Hans L Reknes, Mollandseid |
| 33 Ms Nutid | f k | T'69 | 67.2 | 19.7 | 7.3 | Avance | 35 | 0 | Erling L Solheim, Solheim |
| 34 Må Kampen | f | T'05 | 35.0 | 12.7 | 4.2 | Kampen | 10 | 0 | Dingvald Mollandseid m fl, Mollandseid |

H-ML. Meland merkedistrikt.

2 Mbf Skjelvik | f | T'35 | 32.0 | 11.0 | 5.2 | Rap | 14 | 0 | Johs. B Stien m fl, Hanevik

H-MD. Modalen merkedistrikt.

1 Ms Vesla | k f l | T' ? | 42.4 | 13.1 | 5.1 | Solid | 15 | 1 | Lars L Nødtvedt m fl, Nottveit
 2 Må Blåveis | k f | T'28 | 26.6 | 7.6 | 3.5 | Hein | 6 | 0 | Ragnar Mostrau, Nottveit
 3 Må Odd | f | T'30 | 22.3 | 6.7 | 2.7 | F. M. | 5 | 0 | Lars Nødtvedt, Nottveit
 4 Må Frisk | f | T'37 | 28.0 | 8.9 | 4.1 | Letvint | 6 | 0 | Lars Nødtvedt, Nottveit

H-M. Moster merkedistrikt.

1 Ms Saffir | l f t | T'08 | 36.0 | 14.0 | 5.0 | Aktiv | 12 | 0 | Karl P Totland m fl, Mosterhamn
 2 Må Trygg | f | T' ? | 30.0 | 8.0 | 3.0 | Gideon | 8 | 0 | Kristian Angbevik, Mosterhamn
 3 Ms Laksen | f k | T'19 | 46.0 | 18.0 | 6.0 | Ideal | 35 | 6 | Johs J Eikeland m fl, Mosterhamn
 4 Må Revål | f | T'36 | 21.0 | 6.0 | 4.0 | Snøgg | 4 | 0 | Monrad Øvrevik m fl, Foldrøyhamn
 5 Må Proven¹⁾ | k | T'17 | 32.0 | 11.5 | 6.0 | Rap | 7 | 0 | Teodor Landmark, Mosterhamn
 6 Mk Fix | t | T'11 | 32.0 | 7.5 | 3.3 | Wichm. | 8 | 1 | Jacob Kjerr m fl, Mosterhamn
 7 Mj Prinsess 1 | t | T'66 | 65.0 | 22.0 | 10.0 | Rapp | 30 | 1 | Lars H Grindheim, Mosterhamn
 8 6/å Lirken | f k | T'27 | 28.7 | 9.2 | 3.3 | — | — | 2 | M Hansen m fl, Mosterhamn
 9 Ms Maud²⁾ | f k t | T'11 | 45.0 | 15.5 | 6.0 | Wichm. | 20 | 9 | Trygve Gjerde m fl, Mos'erhamn
 10 8/å Teddy³⁾ | f t | T' ? | 28.3 | 9.7 | 3.8 | — | — | 0 | Johs Teigland m fl, Mosterhamn
 11 Mk Magne⁴⁾ | k t | T'18 | 67.0 | 15.0 | 7.0 | Wichm. | 25 | 0 | Ingeborg Dahl, Mosterhamn
 12 Mk Frida I | k | T'93 | 59.7 | 16.3 | 7.3 | Rap | 22 | 0 | Johan Torkelsen m fl, Mosterhamn
 13 Må Brødrøne 1 | k | T'17 | 30.0 | 10.0 | 4.0 | Wichm. | 7 | 1 | Kristian Dahl, Mosterhamn
 14 Mk Signal 2 | t | T'18 | 62.1 | 16.7 | 7.5 | Wichm. | 40 | 0 | Johan Stusvik m fl, Mosterhamn
 15 Mk Solvang I | k f t | T'39 | 62.6 | 17.8 | 8.5 | Nygrei | 60 | 1 | Ole Skimmeland m fl, Mosterhamn
 17 Må Rapp | k | T'19 | 32.4 | 11.0 | 4.3 | Rap | 7 | 0 | Lars Grønås m fl, Mosterhamn
 18 Ms Fortuna | f | T'13 | 40.0 | 14.0 | 5.0 | Grei | 32 | 0 | Lars L Grønås m fl, Mosterhamn
 19 6/å — | f | T'00 | 22.0 | 6.0 | 2.5 | — | — | 1 | Torvald Steinsland m fl, Finnås
 20 Ms Liljen⁵⁾ | k f | T'07 | 33.0 | 13.0 | 4.7 | Nordlvs | 14 | 0 | Oskar Bærøen m fl, Finnås
 21 Mk Svint 3⁶⁾ | t | T'26 | 48.3 | 12.0 | 4.7 | Union | 20 | 0 | R Løklingholm, Mosterhamn
 22 Ms Ole Bull 2 | f k | T'07 | 44.0 | 17.4 | 6.9 | Avance | 22 | 4 | B P Røksund m fl, Mosterhamn
 23 Mk Hufteren | t | T'13 | 56.0 | 14.0 | 7.0 | Populær | 25 | 0 | Reinert Røksund, Mosterhamn
 24 Ms Anna | l | T'05 | 38.0 | 15.4 | 6.3 | Avance | 22 | 4 | Ola Steinsland m fl, Mosterhamn
 25 6/å Tilja | f | T'80 | 26.0 | 5.0 | 3.0 | — | — | 1 | Eliot Mikalsen m fl, Mosterhamn
 26 Må Snyg | k | T'16 | 30.2 | 9.2 | 3.6 | Snøgg | 5 | 0 | Torkel Gulleiksen m fl, Mosterhamn
 27 Ms Løberg | l | T'96 | 33.0 | 15.0 | 8.0 | Møller. | 10 | 0 | Sigurd Totland m fl, Mosterhamn
 28 Må Silden | k f | T'19 | 30.0 | 11.0 | 5.0 | Grei | 7 | 0 | Sigurd Totland m fl, Mosterhamn
 29 4/å Nvland | f k | T'07 | 24.5 | 8.5 | 3.2 | — | — | 0 | Bernt P Røksund m fl, Mosterhamn
 30 Mk Venus | f t | T'17 | 42.0 | 11.0 | 6.0 | Wichm. | 12 | 1 | Bernt Stusvik, Mosterhamn
 32 Mk Gerd | t | T'14 | 55.0 | 13.8 | 6.0 | Wichm. | 25 | 1 | S S Røksund m fl, Mosterhamn

1) Omb. 1936. 2) Omb. 1933. 3) Omb. 1928. 4) 5) Omb. 1937. 6) Omb. 1932.

WIESES KULKOMPANI A.S

Telefon 16099

BERGEN

Telegr.adr.: Kul

| Farkostens nummer, art og navn | Anvendelse | Materiale Byggeår | Lengde | Bredde | Dybde | Maskin, navn | Antall HK | F. & fangstb. | Eierens (den korresponderende reders) navn og postadresse |
|-----------------------------------|------------|----------------------|--------|--------|-------|-----------------|-----------|---------------|--|
| 33 6/Å — | f | T'00 | 25.9 | 8.9 | 3.2 | — | — | 0 | Stener O Grindheim, Mosterhamn |
| 34 Ms Kronen ¹⁾ | fk | T'00 | 40.5 | 15.6 | 5.5 | Rapp | 22 | 0 | Mik. S Grindheim m fl, Mosterhamn |
| 35 Må Glygg | kf | T'16 | 31.2 | 10.5 | 4.1 | Skandia | 6 | 0 | M K Totland m fl, Mosterhamn |
| 36 Mk Hasselø | t | T'89 | 61.0 | 16.0 | 7.0 | Skandia | 25 | 1 | T O Skimmeland m fl, Mosterhamn |
| 37 Må Freidig | fk | T'19 | 34.0 | 12.0 | 4.0 | Gideon | 11 | 0 | Johan Straumøy m fl, Finnås |
| 38 Ms Holm | fk | T'01 | 24.0 | 8.0 | 3.5 | Wichm. | 4 | 0 | J Folgeroholm m fl, Foldrøyhamn |
| 39 Mk Halfdan | h k t | T'95 | 61.0 | 17.0 | 7.4 | Rap | 22 | 0 | A P Totland m fl, Mosterhamn |
| 40 Må Nor | fk | T'10 | 34.0 | 11.0 | 4.6 | Nor | 12 | 1 | Simon Bjernevik, Mosterhamn |
| 42 6/Å — | f | T'97 | 25.0 | 8.0 | 3.0 | — | — | 0 | S P Bjernevik m fl, Finnås |
| 43 6/Å — | f | T'00 | 22.0 | 7.0 | 2.5 | — | — | 2 | Endre E Bærøen m fl, Finnås |
| 44 Må Freidig | kft | T'95 | 23.5 | 8.4 | 3.0 | Wichm. | 3 | 0 | Johan Hilt, Mosterhamn |
| 46 Må Fram | ft | T'20 | 32.0 | 10.2 | 4.0 | Grei | 7 | 0 | David Heggø, Mosterhamn |
| 48 Ms Røgsund ²⁾ | t | T? | 35.1 | 13.2 | 4.8 | Rap | 12 | 0 | Anton Røgsund, Mosterhamn |
| 49 SÅ Fram | kf | T'04 | 25.4 | 8.3 | 3.3 | — | — | 1 | Knut S Grindheim, Mosterhamn |
| 50 Ms Holmen | f | T'14 | 27.0 | 8.0 | 4.0 | Dahl | 4 | 0 | Elling Maurseth, Mosterhamn |
| 52 Ms Silden | fk | T'22 | 46.0 | 15.0 | 8.0 | Wichm. | 25 | 7 | T J Eikeland m fl, Mosterhamn |
| 53 Mk Bærø | l | T? | 37.0 | 12.5 | 6.0 | Skandia | 10 | 1 | Jakob Endresen m fl, Finnås |
| 54 Ms Aurora ³⁾ | lfk | T? | 38.2 | 15.9 | 5.7 | Skandia | 16 | 1 | Størk S Solås m fl, Mosterhamn |
| 55 Må Forsøk ⁴⁾ | f | T? | 24.0 | 8.0 | 3.0 | F. M. | 5 | 0 | Birger H Røksund, Mosterhamn |
| 56 6/Å Tordenskj. | f | T'90 | 25.0 | 8.0 | 3.5 | — | — | 3 | Ole J Grønås m fl, Mosterhamn |
| 57 Mk Røksund | h k | T'28 | 80.0 | 22.0 | 8.0 | Diesel | 95 | 1 | Arne Røksund m fl, Mosterhamn |
| 58 Mk Vega ⁵⁾ | t | T? | 58.0 | 17.5 | 5.7 | Skandia | 20 | 0 | Gregorius Grønås, Mosterhamn |
| 59 Må Harald | kt | T'22 | 22.0 | 6.0 | 5.0 | Karm | 3 | 0 | Martin Solberg, Finnås |
| 60 Mk Hilda | k | T'95 | 58.9 | 17.2 | 7.7 | Wichm. | 40 | 0 | S Røksund d e m fl, Mosterhamn |
| 62 Må — | fk | T'23 | 34.0 | 15.6 | 8.0 | Avance | 15 | 0 | Ole M Spidsøen, Mosterhamn |
| 64 Ms Gerda | t | T? | 27.0 | 10.0 | 4.0 | Fram | 8 | 0 | Anders J Håvik, Mosterhamn |
| 65 Mk Ålund | fk t | T'95 | 59.0 | 17.0 | 6.5 | Bergs. | 28 | 1 | Hans I Grindheim, Mosterhamn |
| 66 Ms Maud | fk t | T'05 | 36.0 | 13.0 | 4.5 | Wichm. | 8 | 0 | Nils Eikeland m fl, Mosterhamn |
| 67 Ms Dagny | lfk | T? | 35.0 | 12.0 | 5.0 | Wichm. | 12 | 0 | Knut O Grønås, Mosterhamn |
| 68 Må Sjøgutt | fk | T'33 | 25.0 | 8.0 | 3.5 | Karm | 6 | 0 | Godtfred Hilt, Mosterhamn |
| 70 Mk Varstein | kt | T'13 | 59.0 | 15.6 | 7.0 | Populær | 25 | 1 | S Røksund d e m fl, Mosterhamn |
| 71 Ms Ran | fk | T? | 44.0 | 18.0 | 5.0 | Avance | 22 | 1 | Godtloif S Eikeland, Mosterhamn |
| 72 Ms Gustava | fk | T'14 | 45.5 | 18.0 | 6.5 | Skandia | 40 | 5 | Ole O Steinsland m fl, Mosterhamn |
| 73 Må Gløgg | kf | T'18 | 25.0 | 6.5 | 3.5 | Atlanta | 6 | 0 | Konrad Klausen m fl, Mosterhamn |
| 74 Mk Ringholm | ft | T'00 | 60.4 | 16.8 | 7.9 | Wichm. | 40 | 1 | Johan Torkelsen m fl, Mosterhamn |
| 76 Ms Utnøring | kft | T'02 | 64.6 | 18.9 | 7.7 | Wichm. | 40 | 0 | Hans M Stokka, Foldrøyhamn |
| 77 Må Makrellen | fk | T? | 24.4 | 7.4 | 3.2 | F. M. | 3 | 0 | Johan Åse, Mosterhamn |
| 78 6/Å Vergeland | fk | T'00 | 30.2 | 8.7 | 3.2 | — | — | 0 | Ole Larsen Hilde, Finnås |
| 79 Må Vågen | fk | T'39 | 25.0 | 8.0 | 3.5 | F. M. | 6 | 0 | Jakob O Håvik, Mosterhamn |
| 80 Ms Nordøy | fk | T'01 | 37.0 | 13.2 | 5.5 | Grei | 12 | 0 | H I Grindheim m fl, Mosterhamn |
| 81 Ms Johanna | fk t | T'30 | 47.8 | 15.4 | 6.0 | Avance | 22 | 0 | S Skimmeland m fl, Mosterhamn |
| 82 Mk Marstein ⁶⁾ | fk | T'08 | 50.0 | 13.0 | 7.0 | Ideal | 22 | 1 | Lars M Stokka m fl, Mosterhamn |
| 83 Ms Ester | fk t | T? | 43.0 | 17.0 | 7.0 | Avance | 15 | 0 | Johannes Bærøy, Finnås |
| 84 Ms Astrid | t | T'04 | 45.0 | 16.0 | 8.0 | Tenfj. | 20 | 1 | Elling Jahnsen, Mosterhamn |
| 85 Mk Drott | fk t | T'17 | 40.0 | 11.5 | 6.0 | Populær | 18 | 0 | Fredrik Torkelsen, Mosterhamn |
| 86 Ms Erna | fk | T'37 | 37.5 | 13.5 | 6.0 | Verdan | 12 | 2 | Albr. Knarvik m fl, Finnås |
| 87 Mk Goxheim | fk t | T'29 | 55.0 | 16.0 | 7.5 | Wichm. | 40 | 1 | Sigurd Hilde, Finnås |
| 88 Må — | fk | T'34 | 26.5 | 8.7 | 5.0 | F. M. | 7 | 0 | Henning H Røksund, Mosterhamn |
| 89 Må Wichmann | fk | T'12 | 29.0 | 10.0 | 3.7 | Wichm. | 5 | 0 | Lars Kallevik m fl, Mosterhamn |
| 90 Må — | fk | T'34 | 32.0 | 11.2 | 4.0 | Lidan | 8 | 0 | Anf Steinsland m fl, Mosterhamn |
| 91 Må Marna | fk | T'33 | 22.0 | 8.0 | 4.5 | Marna | 6 | 0 | Alfr S Røksund m fl, Mosterhamn |
| 94 Ms Forsøket ⁷⁾ | fk t | T'10 | 51.0 | 14.4 | 5.5 | Rap | 22 | 1 | Jens O Totland m fl, Mosterhamn |
| 95 Mk Primula 1 | fk | T'13 | 62.0 | 17.4 | 8.0 | Wichm. | 30 | 0 | Arne Røksund m fl, Mosterhamn |
| 96 Mk Karl 1 ⁸⁾ | tk | T'88 | 61.5 | 17.2 | 7.5 | Vestkyst | 20 | 1 | Martin P Totland m fl, Mosterhamn |

H-M Moster — H-O Os.

| Farkostens nummer, art og navn | Anvendelse | Materiale | Byggeår | Lengde | Bredde | Dybde | Maskin, navn | Antall HK | F. & fangstb. | Eierens (den korresponderende reders. navn og postadresse |
|-----------------------------------|------------|-----------|---------|--------|--------|-------|-----------------|-----------|---------------|--|
| 97 Må — | f | T | ? | 29.0 | 9.0 | 4.0 | Skandia. | 6 | 0 | H Nøstbakken m fl. Mosterhamn |
| 98 Må Sleipner | ft | T | 35 | 21.2 | 5.5 | 2.7 | Sleipner | 2 | 0 | Erling Jørgensen, Finnås |
| 99 Må Teisten | fk | T | 15 | 30.0 | 10.0 | 5.0 | Rapp | 7 | 0 | Tor Eikeland, Mosterhamn |
| 100 Mk Sollund 2 | hk | S | 23 | 110.0 | 21.7 | 11.0 | Bolind. | 160 | 5 | Andr. L Grønås, Mosterhamn |
| 102 Mk Daisy-Dell | fk | T | 96 | 60.5 | 17.1 | 9.0 | Bjørn | 25 | 1 | Severin Pedersen m fl. Mosterhamn |
| 105 Mk Klar | k f | T | 36 | 36.0 | 11.0 | 4.0 | F. M. | 15 | 0 | Alfr. S Røksund m fl, Mosterhamn |
| 111 Mk Pearl of the Ocean | kh | T | ? | 79.0 | 18.9 | 10.0 | Skandia | 80 | 3 | Trygve Gjerde m fl. Mosterhamn |
| 112 Må Jøken ¹⁾ | fk | T | 18 | 27.0 | 9.0 | 4.0 | Sabb | 5 | 2 | Peder Espeland m fl, Mosterhamn |

H-OA. Odda merkedistrikt.

| | | | | | | | | | | |
|-----------------|----|---|----|------|------|-----|---------|----|---|--------------------------|
| 3 Ms Håpet | t | T | ? | 31.0 | 10.2 | 5.0 | Skandia | 12 | 1 | Karl Kjeilen, Tyssedal |
| 5 Mbf Sjøheimen | ft | T | 35 | 28.0 | 9.5 | 9.0 | Lidan | 7 | 1 | Ola Tunes m fl, Tyssedal |

H-O. Os merkedistrikt.

| | | | | | | | | | | |
|-------------------|------|---|----|------|------|-----|----------|----|---|---|
| 6 Ms Normann | tk | T | 06 | 42.0 | 11.0 | 4.5 | Wichm. | 14 | 1 | Halvar L Lunde m fl, Os |
| 8 Mk Berra | fk | T | 17 | 44.0 | 12.0 | 8.0 | Avance | 18 | 1 | Sjur Eidsvik m fl, Hagavik |
| 9 Ms Delfin | kh t | T | 07 | 42.3 | 17.8 | 6.4 | Ideal | 20 | 1 | Johs O Haugland m fl, Os |
| 10 Mk Hein | kh | T | 14 | 31.9 | 11.7 | 5.8 | Hein | 10 | 1 | Nils L Forstrønen, Nordstrøno |
| 11 Må Sterk | f | T | 18 | 25.5 | 8.0 | 5.4 | Sterk | 5 | 0 | Johs L Røttingen jnr, Lepsey |
| 14 Ms Oselven | k | T | 17 | 40.0 | 12.0 | 4.0 | Populær | 12 | 0 | Lars E Lekven, Os |
| 16 Ms Pir | f | T | 15 | 23.9 | 8.6 | 3.2 | Hein | 5 | 0 | Bernt Røttingen, Os |
| 18 Ms Svanen | fk | T | 06 | 46.0 | 16.0 | 7.3 | Wichm. | 20 | 2 | Røttingens Notlag nr 1, Lepsey |
| 19 Må Tobben | fk | T | 14 | 24.0 | 8.0 | 3.0 | Populær | 5 | 0 | Sjur Eidsvik m fl, Hagavik |
| 20 Må Odd | fk | T | 14 | 29.0 | 10.0 | 3.0 | Hein | 7 | 0 | Lars L Røttingen m fl, Lepsey |
| 21 Ms Ingeborg | fk | T | 09 | 42.0 | 14.0 | 6.0 | Wichm. | 20 | 4 | Røttingens Snurpenotlag nr 2, Lepsey |
| 22 Ms Selma | fk | T | 08 | 44.9 | 16.5 | 7.0 | Karm | 30 | 4 | Jørgen Garvik, Lepsey |
| 23 Ms Viktoria | t | T | ? | 38.2 | 15.9 | 6.4 | Avance | 22 | 0 | Hans Røttingen m fl, Lepsey |
| 24 Må Snol | ft | T | 18 | 32.0 | 10.0 | 4.5 | Wichm. | 8 | 0 | Hans Røttingen m fl, Lepsey |
| 26 Må Mågen | fk | T | 07 | 28.0 | 9.0 | 4.0 | Hein | 4 | 0 | Jens Røttingen m fl, Lepsey |
| 27 Ms Pilen | fk | T | ? | 37.0 | 12.0 | 8.0 | Skandia | 10 | 0 | Ingv Johnsholmen m fl, Lysekloster |
| 29 Må Start | ft | T | 39 | 30.0 | 10.0 | 4.5 | Sterk | 5 | 0 | Gunvald Lekven, Os |
| 30 Må Fix | f | T | 20 | 23.0 | 7.0 | 3.0 | Wichm. | 3 | 0 | Jakob S Balland, Drangje |
| 32 Må Lysekloster | fk | T | 14 | 26.0 | 8.0 | 5.0 | Populær | 5 | 0 | I N Sørestrømmen m fl, Lysekloster |
| 34 Ms Snyg | f | T | 20 | 22.0 | 6.5 | 3.5 | Lettvint | 5 | 0 | Martin O Søviknes, Lysekloster |
| 35 Ms Falken | fk | T | 18 | 28.0 | 11.0 | 4.5 | Tryg | 8 | 1 | A A Sperevik jnr m fl, Lysekloster |
| 36 Må Alfen | fk | T | 21 | 26.0 | 7.0 | 4.0 | Wichm. | 4 | 0 | Bjarne Leganger, Os |
| 40 Mk Steinar 1 | t | T | 34 | 68.3 | 18.0 | 9.0 | Union | 40 | 0 | Johannes Lund m fl, Os |
| 41 Må Skarver | fk | T | 22 | 26.0 | 8.0 | 3.0 | Wichm. | 4 | 1 | Johan I Skorpen, Nordstrøno |
| 42 Må Midnatsol | f | T | 22 | 23.0 | 7.0 | 4.0 | Wichm. | 3 | 0 | Kristen K Skorpen, Nordstrøno |
| 46 Må Fein | fk | T | 23 | 27.0 | 7.0 | 4.0 | Wichm. | 4 | 0 | Karl Færstadvold m fl, Os |
| 48 Må Bjørn * | f | T | 23 | 26.0 | 7.0 | 5.0 | Hagavik | 4 | 0 | O A Sundøy m fl, Lepsey |
| 50 Mk Røttingen | k f | T | 23 | 29.0 | 19.0 | 9.5 | Wichm. | 90 | 3 | Jakob Røttingen m fl, Lepsey |
| 51 Ms Lønningdal | t | T | 25 | 65.0 | 15.2 | 6.3 | Wichm. | 40 | 1 | N N Øvredalstræ, Os |
| 52 Ms Helma | f | T | 13 | 28.0 | 10.0 | 5.0 | Sabb | 5 | 0 | Ole E Søviknes, Os |
| 56 Ms Brødrene | k f | T | 28 | 40.5 | 13.5 | 6.0 | Bolind. | 25 | 0 | Johan P Skorpen m fl, Nordstrøno |
| 58 Må Makrellen | f | T | 28 | 29.0 | 9.0 | ? | Wichm. | 4 | 0 | John O Flatøen, Hagavik |
| 59 Må Skipper | f | T | 24 | 28.3 | 8.4 | 3.3 | Wichm. | 6 | 0 | Olaf Skippervik, Nordstrøno |

| Farkostens nummer, art og navn | Anvendelse | Materiale | Byggen | Lengde | Bredde | Dybde | Maskin, navn | Anvendelse | F. & fangstb. | Eierens (den korresponderende reders) navn og postadresse |
|-----------------------------------|------------|-----------|--------|--------|--------|----------|-----------------|------------|----------------------------------|--|
| 60 Mk Vikar ¹⁾ | t k | T 96 | 61.2 | 17.1 | 7.9 | Wichm. | 40 | 0 | Jørgen Garvik m fl, Lepsøy | |
| 61 Ms Kjell | t k | T ? | 23.0 | 8.0 | 5.0 | Kampen | 6 | 0 | Martin Johannesen, Nordstrøno | |
| 62 Mk Lilly | t | T 93 | 57.6 | 16.7 | 7.5 | Wichm. | 20 | 0 | Annianas K Øvredal, Os | |
| 64 Ms Teisten | f | T 31 | 30.0 | 8.0 | 5.0 | Wichm. | 4 | 0 | Severin S Skåtøen, Hagavik | |
| 66 Må Zeta | f | T ? | 19.6 | 5.7 | 2.5 | Fix | 3 | 0 | Nils E Hovland, Hagavik | |
| 67 Må Terje | f | T 22 | 21.4 | 6.2 | 2.5 | Sleipner | 4 | 0 | Johan K Evensen, Lepsøy | |
| 69 Må Tvist | f | T 30 | 32.0 | 9.0 | 4.0 | Mianus | 12 | 0 | G Sørestraumen m fl, Lysekloster | |
| 70 Må Snyg | f | T 05 | 24.4 | 6.0 | 3.2 | L. Grei | 4 | 0 | Kristoffer M Strønen, Lepsøy | |
| 71 Må Stormduen | f | T 27 | 27.0 | 9.0 | 3.0 | Finnøy | 6 | 0 | Nils O Bruarøy, Lepsøy | |
| 72 Må Urli | f | T 20 | 21.0 | 5.5 | 2.8 | F. M. | 3 | 0 | Olaf Kvinge, Os | |
| 73 Må Bamsen | f | T 36 | 20.0 | 5.5 | 3.0 | Solo | 2 | 0 | Simond Bjernevik, Os | |
| 74 Må Fram | f | T 35 | 23.4 | 6.8 | 3.2 | Solo | 4 | 0 | John H Haugland, Os | |
| 75 Ms Aspenes 1 | t | T 36 | 50.0 | 15.0 | 7.5 | Wichm. | 25 | 0 | Knut Aspenes m fl, Os | |
| 76 Må Laksen | f | T 30 | 18.0 | 5.0 | 3.0 | Sleipner | 2 | 0 | Elias Haugland m fl, Os | |
| 77 Må Snygg | f | T 31 | 19.1 | 5.3 | 2.1 | Solo | 3 | 0 | Olav Bjernevik, Os | |
| 78 Må Bjørn | f | T 37 | 20.0 | 5.5 | 2.5 | Solo | 2 | 0 | Johan Bruarøy, Os | |
| 80 Må Lillebror | k t | T 15 | 30.0 | 9.5 | 4.5 | Hein | 4 | 0 | Jørgen J Økland, Os | |
| 81 Ms Freidig | f | T 26 | 35.0 | 11.0 | 3.0 | Wichm. | 12 | 0 | Torstein Bergh m fl, Lysekloster | |
| 82 Ms Strønøy | f k | T 39 | 35.0 | 10.0 | 4.4 | Rapp | 17 | 0 | Olav Skippervik m fl, Nordstrøno | |
| 84 Må Sjøfuglen | f | T 33 | 18.0 | 7.0 | 3.0 | Sterk | 3 | 0 | Nikolai S Balland, Lysekloster | |

H-SR. Samnanger merkedistrikt.

| | | | | | | | | | |
|---------------------------|-----|------|------|------|-----|---------|----|---|-------------------------------------|
| 1 Ms Avance ²⁾ | f | T 07 | 51.0 | 16.0 | 6.0 | Avance | 15 | 5 | Hans J Nygård m fl, Gaupholm |
| 11 8/å Nordfuglen | f | T 98 | 26.0 | 8.0 | 3.0 | — | — | 2 | Engel A Liøen m fl, Solbjørg |
| 12 6/å Torden | k f | T 09 | 30.0 | 10.0 | 5.0 | — | — | 3 | Johan A Lie m fl, Gaupholm |
| 13 Ss Juno | t | T 00 | 39.0 | 16.0 | 5.0 | — | — | 0 | Torgils A Solberg, Solbjørg |
| 16 8/å Fram | f k | T 90 | 30.0 | 10.0 | 5.0 | — | — | 7 | T J Adland m fl, Haga i Samnanger |
| 17 8/å Trygg | f | T 07 | 30.0 | 10.0 | 3.8 | — | — | 3 | S Rosseland m fl, Tysse i Samn |
| 19 6/å Rapp | f | T 22 | 24.3 | 8.3 | 3.3 | — | — | 0 | Mons E Østvik m fl, Solbjørg |
| 22 Ms Duen | k f | T 13 | 33.0 | 9.0 | 4.0 | Normo | 15 | 2 | Johs. Fagerlid m fl, Gaupholm |
| 23 Ms Von | f | T 18 | 36.0 | 12.0 | 5.0 | Wichm. | 12 | 2 | Mons E Oldervold, Gaupholm |
| 24 Må Svalen | f | T 10 | 26.6 | 8.7 | 3.2 | Skude | 5 | 1 | Nils J Stensland, Haga i Samn. |
| 25 Må Forsøk | f k | T 24 | 33.9 | 8.5 | 4.8 | Skude | 7 | 2 | Hans A Liøen, Arland i Samnang. |
| 27 Mk Smart | f | T 35 | 34.0 | 10.0 | 4.5 | Wichm. | 8 | 1 | Andreas Hillevang, Tysse i Samn. |
| 28 Ms Erlen | f | T 30 | 35.0 | 11.8 | 6.0 | Stabil | 9 | 3 | Møller Johnsen m fl, Gaupholm |
| 29 Ms Brødrene | f | T 30 | 43.0 | 15.0 | 6.3 | Avance | 15 | 2 | Engel Liøen m fl, Solbjørg |
| 30 Mk Sandvik | f t | T 38 | 57.0 | 16.5 | 8.0 | Wichm. | 40 | 1 | Andreas H Sandvik m fl, Gaupholm |
| 31 Må Tripp | f t | T 27 | 23.0 | 6.0 | 3.5 | Solo | 6 | 1 | Johannes H Våge, Solbjørg |
| 34 Ms Hauken | f k | T 33 | 30.0 | 9.0 | 3.5 | Union | 8 | 1 | Hans Vikøren, Tysse i Samnanger |
| 35 Må Utskot | f t | T 18 | 28.0 | 10.0 | 5.0 | Skandia | 8 | 1 | Georg Jørgensen m fl, Gaupholm |
| 36 Ms Solberg | f t | T 35 | 35.0 | 11.0 | 5.0 | Union | 10 | 3 | Johan Larsen m fl, Solbjørg |
| 37 Mk Fiks | f k | T 27 | 32.0 | 9.0 | 3.5 | Wichm. | 5 | 2 | Nils A Trengereid, Tysse i Samn. |
| 38 Ms Liodd | f k | T 39 | 52.5 | 14.5 | 7.0 | Laval | 40 | 1 | Even E Jørgensen m fl, Kalven, Fusa |
| 39 Ss Haga | f k | T 11 | 38.0 | 15.0 | 7.0 | — | — | 1 | Nils Røen m fl, Haga i Samn. |
| 40 Mk Skarp | f t | T 21 | 38.5 | 9.0 | 4.0 | Wichm. | 12 | 4 | Arthur Solberg m fl, Solbjørg |
| 41 Mk Victory | f t | T 15 | 40.0 | 13.0 | 5.8 | Hein | 10 | 2 | Joh. A Sandvik m fl, Gaupholm |
| 42 Må — | f | T 19 | 27.6 | 7.4 | 4.2 | Sabb | 5 | 1 | Mons Oldervold, Gaupholm |
| 43 Ms Gullfjell | f k | T 39 | 48.0 | 15.0 | 7.0 | Nordlys | 25 | 4 | Kristian Jørgensen m fl, Gaupholm |
| 44 Ms Trygg | f | T 39 | 28.0 | 9.3 | 4.5 | Wichm. | 6 | 2 | Harald Litangen m fl, Tysse i Samn. |

| Farkostens nummer, art og navn | Avvendelse | Materiale | Byggear | Langde | Bredde | Dybde | Maskin, navn | Antall HK | F. & fangstb. | Eierens (den korresponderende reders) navn og postadresse |
|-----------------------------------|------------|-----------|---------|--------|--------|-------|-----------------|-----------|---------------|--|
| 4 Ms Vannes | f k | T | 19 | 46.0 | 16.0 | 6.4 | Wichm. | 25 | 6 | Hans Vannæs m fl, Skånevik |
| 5 Må Ornulf | k f | T | 26 | 37.0 | 12.0 | 5.0 | Wichm. | 16 | 0 | Vannes notlag, Skånevik |
| 7 Må Fram | f k | T | 10 | 31.0 | 11.0 | 4.5 | Wichm. | 6 | 0 | T Sunde m fl, Matre i Sunnhl |
| 8 Må Matre | f | T | 17 | 30.0 | 10.0 | 4.5 | Rap | 7 | 3 | T Matre m fl, Matre i Sunnhl |
| 9 4/å Holmedal | f | T | 05 | 30.0 | 10.0 | 4.0 | — | — | 1 | Torbjørn Holmedal m fl, Utåker |
| 10 6/å Tveit | f | T | ? | 25.0 | 9.0 | 3.0 | — | — | 1 | Lars L Holmedal m fl, Utåker |
| 12 6/å Breivik | f | T | 00 | 30.0 | 10.0 | 4.0 | — | — | 3 | Johs Næss m fl, Skånevik |
| 14 6/å — | f | T | 96 | 24.0 | 8.0 | 4.0 | — | — | 2 | G T Mosdalen m fl, Åkrebotnen |
| 15 Mk Urd | f | T | 14 | 30.0 | 9.0 | 4.0 | Wichm. | 6 | 2 | G G Fjære m fl, Åkrebotnen |
| 16 4/å — | f | T | 06 | 28.0 | 8.0 | 4.0 | — | — | 2 | Viar Ø Fjæro m fl, Åkrebotnen |
| 17 Må Svanen | f k | T | 36 | 37.0 | 12.0 | 5.0 | Stord | 12 | 0 | Lr. Christophersen, Skånevik |
| 18 Må Kvik | f | T | 20 | 23.0 | 7.0 | 3.5 | C. Perf. | 8 | 2 | Kr Ersland, Sandvoll i Sunnhl |
| 20 Ms Bjørgen | k f | T | 19 | 36.0 | 9.4 | 5.0 | Snøgg | 8 | 0 | Lars Bjørgen, Høylandsbygd |
| 25 Ms Olga | f | T | 02 | 41.4 | 15.9 | 5.2 | Grei | 20 | 3 | L Christoffersen m fl, Skånevik |
| 28 Ms Seira | f | T | ? | 32.0 | 13.0 | 5.5 | Wichm. | 10 | 2 | Thoralf Enge, Kyrping |
| 29 Ms Hope | f | T | 00 | 42.0 | 14.5 | 6.0 | Wichm. | 16 | 0 | Tørres T Holmedal m fl, Utåker |
| 30 Ms Saga | f | T | 06 | 39.8 | 16.4 | 6.4 | Wichm. | 20 | 0 | Haldor Matre, Matre i Sunnhordl. |
| 31 Ms Erna ¹⁾ | f k t | T | 04 | 42.0 | 16.0 | 5.5 | Solid | 23 | 3 | L H Bauge m fl, Matre i Sunnhl |
| 32 Må Rap | f k | T | 15 | 28.0 | 12.0 | 4.0 | Rap | 7 | 0 | Odd L Elene, Skånevikstrand |
| 34 Ms Ampløi | f k | T | 10 | 43.0 | 16.0 | 5.0 | Rap | 22 | 0 | Knut Jøgteberg, Søllesvik |
| 35 Ms Viktoria | f h | T | ? | 37.0 | 13.0 | 6.0 | Skandia | 12 | 0 | Steffen Vannes m fl, Skånevik |
| 36 Ms Morilda ²⁾ | t | T | ? | 55.0 | 18.0 | 8.0 | Askøy | 25 | 1 | Hans T Brekke, Akra |
| 38 Ms Gunvor | k f | T | 17 | 42.8 | 14.7 | 8.2 | Avance | 35 | 0 | Alf W Christophersen, Skånevik |
| 39 Må Smart | f k | T | 36 | 30.0 | 8.7 | 4.3 | Wichm. | 6 | 1 | Nils Hetleflåt, Markhus |
| 40 Må Snål | k f | T | 30 | 25.7 | 6.5 | 3.5 | KarlErik | 4 | 0 | Ingebr J Markhus, Markhus |
| 41 Må Skånevik | f | T | 26 | 33.0 | 9.0 | 5.0 | Karm | 7 | 3 | L H Bauge, Matre i Sunnhordland |
| 42 Mk Trygg | f k | T | 17 | 42.8 | 14.7 | 8.2 | Avance | 35 | 0 | Lr Christophersen, Skånevik |
| 44 Ms Elida | t l | T | 00 | 47.2 | 15.5 | 6.2 | Wichm. | 16 | 0 | Karl Schjelderup, Skånevikstrand |
| 45 Ms Svanen | k h | T | 31 | 40.0 | 14.0 | 6.0 | Wichm. | 14 | 0 | Johannes Markhus, Markhus |
| 48 Ms Kjaffen | f | T | 28 | 25.0 | 8.0 | 4.0 | Hein | 5 | 1 | Nils T Leknes, Skånevik |
| 52 Må Bjørg | f | T | 35 | 29.0 | 8.5 | 4.0 | Rap | 5 | 0 | Martin Veland, Skånevik |
| 54 Må Smart | k f | T | 33 | 27.0 | 9.0 | 4.0 | Wichm. | 6 | 0 | Torbjørn Bjørgen, Høylandsbygd |
| 55 Må Harald | f | T | 37 | 32.5 | 10.6 | 6.9 | Wichm. | 12 | 4 | Harald Gundersen m fl, Fjæra i Shl. |
| 56 Ms Breivik | k f | T | 36 | 40.0 | 14.0 | 6.5 | Union | 20 | 0 | Peder Vannes m fl, Skånevik |
| 57 Må Vik | f | T | 36 | 20.0 | 6.0 | 3.0 | Marna | 4 | 0 | Ingv. Tungesvik, Skånevik |
| 58 M Aud | f | T | ? | 26.0 | 7.0 | 3.0 | Snøgg | 5 | 0 | Hans Bjelland, Skånevik |
| 60 Ms Diana ³⁾ | t | T | 20 | 43.0 | 16.0 | 8.5 | Wichm. | 20 | 1 | Johannes Brekke, Kyrping |
| 61 Må Rapp | f k | T | ? | 27.0 | 7.5 | 3.0 | Rapp | 7 | 2 | Torbjørn Bjørgen, Høylandsbygd |
| 63 Må Tor ⁴⁾ | k f | T | 13 | 33.0 | 12.5 | 5.0 | Wichm. | 7 | 0 | Johs. E Severeide m fl, Kyrping |
| 64 Må Alfjord | f k | T | 15 | 25.5 | 9.2 | 3.9 | Trygg | 6 | 0 | Anders Njos, Høylandsbygd |
| 65 Må Kvitsei | f | T | 33 | 28.0 | 10.0 | 4.0 | Sleipner | 6 | 3 | Peder Vannes m fl, Skånevik |
| 66 Må Falk 1 | f | T | 34 | 25.0 | 7.0 | 3.0 | Sabb | 5 | 2 | Godtfred Jespersen, Skånevik |
| 67 Ms Erly | t | T | 21 | 49.9 | 17.0 | 7.4 | Avance | 25 | 0 | Gustav Brekke, Kyrping |

1) Omb. 1930. 2) Omb. 1932. 3) Omb. 1934. 4) Omb. 1926.

ANTIPARASIT-N.G.

mot jordslag og råte i seil og tau.
WILLIAM NAGEL A/S, OSLO.

| Farkostens nummer, art og navn | Anvendelse | Materiale | Byggår | Lengde | Bredde | Dybde | Maskin, navn | Antall HK | F. & fangath. | Eierens (den korresponderende reders) navn og postadresse |
|-----------------------------------|------------|-----------|--------|--------|--------|-------|-----------------|-----------|---------------|--|
| 1 Mk Siggen ¹⁾ | f | T | 10' | 27.0' | 9.0 | 4.5' | Normo | 10' | 1 | Chr Matsen Bjelland, Stord |
| 2 Ms Falkøn I | f | T | 14' | 48.0' | 16.0 | 9.0 | Skandia | 15' | 4 | J F Vikanes m fl, Sagvåg i Sunnhl |
| 3 Mk Brødrene | f | T | 11' | 22.0' | 7.6 | 4.0 | Hjelset | 3' | 0 | Georg Salamonsen, Sagvåg |
| 4 Ms Palmen ²⁾ | f k | T | ? | 40.0' | 14.0 | 5.7 | Rapp | 12' | 0 | T Gram m fl, Rommetveit |
| 5 Mk Vikanes | f h t k | T | 08' | 81.0' | 19.0 | 8.0 | Wichm. | 90' | 3 | Severin Vikanes m fl, Sagvåg |
| 6 Mk Vilgot | t | T | 17' | 57.1 | 15.7 | 7.1 | Grei | 25' | 0 | S Vikanæs, Sagvåg i Sunnhordland |
| 7 Må Harald | f | T | ? | 23.0' | 10.0 | 3.5 | Populær | 4' | 0 | August Bårdsen, Stord |
| 8 Må Kvik | k f | T | 22' | 22.8' | 6.9 | 3.3 | Wichm. | 4' | 1 | Anders Bækkenæs, Lervik, Stord |
| 9 Må Djerv | f k | T | 17' | 30.0' | 12.0 | 5.0 | Dux | 10' | 0 | Elias Røstbø, Nordhuglo |
| 10 S/å — | k f | T | 29' | 27.0' | 9.0 | 4.0 | — | — | 1 | Thorbjørn Nilsen m fl, Nordhuglo |
| 11 Må Kvik | f | T | ? | 23.0' | 7.0 | 3.5 | C. Perf. | 8' | 0 | Håkon Madsen, Stord |
| 12 Mk Sponholm | t | T | 02' | 69.2' | 14.1 | 7.3 | Bolind. | 50' | 0 | Ingebr Skotteberg, Lervik, Stord |
| 13 Mk Concordia | f t | T | 11' | 58.0' | 19.0 | 9.0 | Karm | 35' | 0 | Per Fadnes, Lervik, Stord |
| 14 Ms Falken | f | T | 11' | 45.0' | 15.0 | 6.5 | Skandia | 20' | 6 | Peder Vikanes, Sagvåg i Sunnhl. |
| 15 Ms Rando | t | T | 19' | 56.5' | 19.5 | 8.0 | Saffle | 60' | 0 | Sigurd Jonassen, Sagvåg i Shl. |
| 16 l Gratsuite | t | B | 18' | 175.3 | 25.5 | 15.9 | — | — | 0 | A/S Stord, Stord |
| 17 Ms Viken | f | T | ? | 23.0' | 6.0 | 3.0 | Stord | 3' | 1 | Albert Bekkenes Bjelland, Stord |
| 19 Ms Frøia | t | T | 00' | 55.9' | 17.9 | 6.6 | Skandia | 15' | 0 | Sigvald Lervik, Lervik, Stord |
| 22 Ms Ada | f | T | 36' | 40.0' | 14.0 | 5.0 | Grei | 16' | 1 | Olaf Røstbø m fl, Nordhuglo |
| 23 4/å — | f | T | 23' | 23.0' | 7.0 | 2.5 | — | — | 0 | Anders O Grov, Rommetveit |
| 24 Må Grovaren | f k | T | 22' | 28.7 | 9.6 | 3.5 | Alpha | 6' | 0 | A O Grov m fl, Seminarieret i Sunnhl |
| 25 6/å — | f k | T | 22' | 27.0' | 9.0 | 3.0 | — | — | 0 | Anders O Grov, Rommetveit |
| 26 Må Hagen | f | T | 29' | 20.0' | 6.0 | 3.0 | Sabb | 3' | 0 | Andreas Haga, Rommetveit |
| 28 Ms Inger | t | T | 14' | 38.6' | 14.0 | 4.3 | Wichm. | 10' | 0 | Jens Mehammer, Midhamar |
| 29 Ms Utvær ³⁾ | f | T | 01' | 42.0' | 15.5 | 8.0 | Wichm. | 40' | 1 | A Vikanes m fl, Sagvåg i Sunnhl |
| 30 Mk Sagvåg | k h | T | 30' | 80.1 | 19.1 | 8.3 | Wichm. | 60' | 2 | Johs. Gravdal, Stord |
| 31 Ms Edith | t | T | ? | 40.0' | 16.0 | 5.5 | Rapp | 22' | 0 | Jens Eldøen, Stord |
| 32 Mk Hildur | t | T | 02' | 50.0' | 15.0 | 6.0 | Wichm. | 25' | 0 | H P Valvatne & Søn, Sagvåg i Shl. |

H-SB. Strandebarm merkedistrikt.

| | | | | | | | | | | |
|----------------|-----|---|-----|-------|------|-----|----------|-----|---|-------------------------------------|
| 1 Mk Svanholm | t | T | 17' | 55.0' | 14.0 | 7.0 | Avance | 22' | 0 | Ole L. Rise, Strandebarm |
| 2 Mj Dora | t | T | 66' | 69.7' | 20.6 | 9.2 | Union | 60' | 0 | Hans H Berge m fl, Strandebarm |
| 3 Må Gå På | t | T | ? | 39.0' | 11.3 | 5.0 | Sabb | 5' | 0 | Arne P Berge, Strandebarm |
| 5 Mk Sylvia | f t | T | 10' | 44.8' | 14.0 | 5.0 | Skandia | 15' | 0 | Ola J Bru m fl, Strandebarm |
| 6 Ms Bauta | t k | T | ? | 34.0' | 12.0 | 4.0 | Neptun | 10' | 0 | Ole J Tangerås, Strandebarm |
| 7 Ms Tora 1 | k f | T | 17' | 72.0' | 22.1 | 9.1 | Skandia | 90' | 2 | Per Bergen m fl, Strandebarm |
| 8 Må Piren | f | T | 34' | 23.0' | 7.3 | 3.3 | F. M. | 4' | 4 | Hans L Berge, Strandebarm |
| 9 Må Chum | f | T | 34' | 19.0' | 6.5 | 2.5 | Sleipner | 4' | 0 | Johan J Tangerås, Strandebarm |
| 10 Mk Snowdrop | t | T | 94' | 59.8' | 17.2 | 7.6 | Ideal | 50' | 0 | Kr. B Kolltveit m fl, Fosse i Hard. |

H-SV. Strandvik merkedistrikt.

| | | | | | | | | | | |
|----------------------------|-------|---|-----|-------|------|-----|---------|-----|---|----------------------------------|
| 1 Mk Hardanger- fjord 2 | t | T | 30' | 65.0' | 17.5 | 9.0 | Wichm. | 50' | 0 | Wincentz Windenæs, Vinneseleiren |
| 2 Mk Parat | t k f | T | 17' | 55.0' | 14.8 | 7.0 | Wichm. | 30' | 0 | Johs J Akre m fl, Strandvik |
| 3 Mk Laugen | t | T | 05' | 69.1' | 14.9 | 4.9 | Avance | 35' | 0 | A H Kvale m fl, Strandvik |
| 4 Ms Bjørg | f k | T | 33' | 46.0' | 15.5 | 7.5 | Gideon | 32' | 1 | Jens Bårtvedt, Baldersheim |
| 5 6/å Tvende eiere | f | T | 84' | 28.0' | 8.0 | 4.0 | — | — | 0 | Gitle Mjånæs, Strandvik |
| 6 Mk Ada I | t | T | 98' | 60.1 | 16.6 | 7.4 | Union | 50' | 0 | Jan J Vinnes m fl, Vinneseleiren |
| 7 Ms Viggo ⁴⁾ | k f | T | 00' | 38.0' | 15.0 | 5.0 | Nordlys | 20' | 0 | Olai Teige, Nymark, Strandvik |

H-SV Strandvik — H-S Sund.

| Farkostens nummer, art og navn | Anvendelse | Materiale | Byggeår | Lengde | Bredde | Dybde | Maskin, navn | Antall HK | f. s. fangstb. | Eierens (den korresponderende reders) navn og postadresse |
|-----------------------------------|------------|-----------|---------|--------|--------|-------|-----------------|-----------|----------------|--|
| 8 Ms Morgon | f k | T | 36 | 48.0 | 15.0 | 5.0 | Nordlys | 20 | 3 | Sig. Nordtveit m fl, Nordtveitgrend |
| 9 Må Snøgg | f t | T | 30 | 21.0 | 6.5 | 4.0 | Stabil | 4 | 0 | Hermann Nyland, Strandvik |
| 10 Ms Vestvik | f | T | 19 | 32.0 | 8.0 | 5.0 | Wichm. | 4 | 0 | Karl Windenes, Strandvik |
| 11 6/å Heimdal | f k | T | 86 | 34.0 | 12.7 | 4.2 | — | — | — | 1) Hartvig H Haugen, Sævareid |
| 12 Ms Eva | f k t | T | ? | 34.0 | 13.0 | 6.0 | Grei | 8 | 3 | Jens Bårtvedt m fl, Baldersheim |
| 13 Ms Vega ¹⁾ | f k | T | 06 | 39.3 | 14.9 | 5.3 | Skandia | 12 | 3 | Tore Sundvor m fl, Sundvord |
| 15 Mk Symra | f k | T | 21 | 35.0 | 10.3 | 4.2 | Stabil | 8 | 1 | E Dalland m fl, Strandvik |
| 16 Må Thor | f | T | ? | 22.0 | 9.0 | 5.0 | Gideon | 8 | 0 | Lars Solheim, Sundvord |
| 17 ?/å Normann | f k | T | 12 | 25.0 | 9.0 | 3.0 | — | — | 0 | John Håvik, Strandvik |
| 18 Ms Hilma | kl | T | 19 | 37.0 | 13.0 | 5.0 | Wichm. | 12 | 2 | Andr T Lægland, Strandvik |
| 19 Må Truls | f | T | 32 | 23.0 | 8.0 | 3.0 | Wichm. | 4 | 0 | Karl Skår m fl, Baldersheim |
| 20 Må Svanen | f k | T | 33 | 32.5 | 10.9 | 2.7 | Hein | 14 | 0 | Torbjørn A Håvik, Strandvik |
| 21 Må Tryg | f | T | 36 | 22.0 | 7.0 | 2.0 | Tryg | 3 | 0 | Torvald Vindenes, Vinnesleiren |
| 22 6/å Lykkens | f | T | 10 | 24.0 | 7.0 | 3.0 | — | — | 0 | Gitle Mjånæs, Strandvik |
| 23 Ms Thyra | f k | T | 95 | 24.0 | 13.8 | 6.4 | Vestkyst | 12 | 3 | Ola Hatletveit m fl, Sævareid |
| 24 Ms Svea | f k t | T | ? | 43.6 | 16.1 | 4.9 | Skandia | 16 | 0 | Knut Nygård m fl, Sævareid |
| 25 Ms Silden | lt | T | 84 | 31.9 | 11.7 | 3.7 | Trygg | 10 | 0 | Thomas Sandal m fl, Sævareid |
| 26 6/å Fiskeren | f k | T | 16 | 21.2 | 6.4 | 3.2 | — | — | 0 | Thomas Sandal, Sævareid |
| 28 Mk Hovden | l | T | 15 | 29.7 | 6.9 | 3.7 | Wichm. | 6 | 1 | Peder Hovden, Sævareid |
| 29 Ms Von | f | T | 33 | 30.0 | 9.0 | 4.5 | Levahn | 8 | 0 | Anton G Abotnes, Sundvord |
| 30 Ms Ternen | f | T | 19 | 33.0 | 12.0 | 6.0 | Avance | 18 | 0 | Engel Berge, Nymark, Strandvik |
| 32 Må Fedno | f | T | 28 | 21.6 | 7.9 | 3.2 | Solo | 6 | 0 | Jonas Lundberg m fl, Baldersheim |
| 33 Må Sletten | f t | T | ? | 26.0 | 8.0 | 4.0 | Wichm. | 6 | 0 | Heine B Henanger, Sævareid |
| 34 Må Roald | f | T | 37 | 35.0 | 11.0 | 5.5 | Nordlys | 8 | 1 | Lars Hatletveit m fl, Engjavik |
| 35 Må Nap | t | T | 22 | 29.0 | 8.0 | 3.5 | Wichm. | 4 | 0 | Ole O Skåun, Vinnesleiren |
| 36 6/å Mågen | k f | T | 16 | 27.1 | 9.6 | 3.2 | — | — | 4 | Gerh Meidell m fl, Sundvord |
| 37 Mk Vindenes | t | T | 31 | 70.0 | 17.3 | 8.0 | Wichm. | 60 | 0 | Winc. Windenes m fl, Vinnesleiren |
| 38 M Arnulf | k f | T | 14 | 42.5 | 10.6 | 4.8 | Wichm. | 10 | 0 | Heine B Henanger, Sævareid |
| 39 Må Fremtid | f | T | 24 | 28.0 | 9.0 | 4.0 | Motor | 6 | 4 | Aksel Indrevågen, Sundvord |
| 40 Ms Brødrene | tl | T | 27 | 53.1 | 15.9 | 5.8 | Skandia | 12 | 0 | Ola A Drageide m fl, Sævareid |
| 41 Må Pil | f k | T | 25 | 24.0 | 6.0 | 3.0 | Grei | 4 | 1 | Karl Dale m fl, Baldersheim |
| 42 Må Tor | f t | T | 36 | 33.0 | 13.0 | 5.0 | Wichm. | 12 | 0 | Leif Vindenes m fl, Strandvik |
| 43 Ms Vesla | f | T | 31 | 31.0 | 11.5 | 4.0 | Gideon | 5 | 1 | Hans O Revne, Baldersheim |
| 44 Må Lykken | f | T | 39 | 27.3 | 9.0 | 4.0 | Sabb | 5 | 1 | Bjarne Frilund, Sundvord |

H-S. Sund merkedistrikt.

| | | | | | | | | | | |
|-----------------------------|-------|---|----|------|------|-----|---------|----|---|----------------------------------|
| 1 Ms Vittra | k f h | T | 30 | 53.5 | 18.0 | 8.5 | Wichm. | 40 | 2 | Arne H Bakke, Glesvær |
| 2 Ms Concurrance | k | T | 13 | 43.5 | 15.8 | 7.0 | Rap | 22 | 4 | Nils I Selstø m fl, Tølavåg |
| 3 Ms Lindøy ²⁾ | k f t | T | ? | 44.0 | 14.0 | 8.0 | Wichm. | 25 | 2 | M J Øvretvedt m fl, Tølavåg |
| 4 Ms Anna | kt | T | 12 | 40.0 | 14.0 | 7.0 | Dan | 10 | 1 | Peder R Øvretvedt m fl, Tølavåg |
| 5 Må Glimt | k f | T | 31 | 38.0 | 11.0 | 5.0 | Wichm. | 16 | 0 | Grim Nilsen, Tølavåg |
| 6 Ms Ingeborg ³⁾ | k | T | 17 | 50.0 | 15.2 | 6.3 | Wichm. | 25 | 0 | Martin S Øvretvedt, Tølavåg |
| 8 Mk Knut | f | T | 30 | 38.0 | 11.0 | 5.0 | Wichm. | 16 | 0 | Knut Thomasen, Steinsland |
| 9 Ms Fernanda ⁴⁾ | k h f | T | 17 | 53.8 | 15.7 | 6.6 | Wichm. | 40 | 0 | Gerh. N Middtvedt m fl, Tølavåg |
| 10 Ms Brødrene | k t | T | 07 | 42.0 | 16.0 | 6.0 | Wichm. | 12 | 0 | Oluf Olsen Middtvedt, Forlandsjø |
| 11 Ms Brødrene | k | T | 12 | 30.0 | 10.0 | 4.0 | Skandia | 6 | 0 | Olai M Telle, Tølavåg |
| 12 Ms Kronen | k | T | 07 | 42.0 | 16.0 | 7.0 | Skandia | 12 | 2 | Andr I Øvretvedt m fl, Tølavåg |
| 13 Må Skum | f | T | 37 | 28.0 | 8.5 | 4.0 | Wichm. | 6 | 0 | Hans R Skoge m fl, Skogsvåg |
| 14 Ms Ruth | k | T | 05 | 47.0 | 17.0 | 8.0 | Skandia | 16 | 0 | Hjalmar Skaga m fl, Skogsvåg |

1) Omb. 1914. 2) Omb. 1923. 3) Omb. 1935. 4) Omb. 1932 og 1936.

| Farkostens nummer, art og navn | Anvendelse | Materiale | Byggear | Lengde | Bredde | Dybde | Maskin, navn | Antall HK | F. & fangstb. | Eierens (den korresponderende reders) navn og postadresse |
|-----------------------------------|------------|-----------|---------|--------|--------|-------|-----------------|-----------|---------------|--|
| 15 Må Viktor | f | T | 19 | 24.0 | 8.0 | 3.0 | Sabb | 5 | 0 | Lars E Glæsnes m fl, Glesvær |
| 16 Må Brødrene | k | T | 20 | 22.0 | 7.8 | 2.5 | Rap | 4 | 0 | Arne M Midttved m fl, Tølavåg |
| 18 Ms Fliu | k | T | ? | 36.5 | 12.0 | 5.5 | Wichm. | 10 | 2 | Kr O Telle m fl, Tølavåg |
| 19 Ms Argo | k f | T | 07 | 36.9 | 15.6 | 6.0 | Skandia | 12 | 2 | Rasm Johannesen, Skogsvåg |
| 20 Ms Færøy | k f | T | 18 | 55.3 | 18.5 | 7.5 | Avance | 30 | 4 | Kr O Kallestad m fl, Glesvær |
| 21 Ms Valborg I | k f | T | 16 | 54.4 | 18.5 | 7.6 | Avance | 30 | 0 | Nils Johannessen m fl, Glesvær |
| 22 Ms Meta | l | T | 09 | 43.5 | 19.0 | 4.8 | Avance | 20 | 2 | Olai N Trællevik, Tyrnevik |
| 23 Ms Patent | t | T | 04 | 45.0 | 17.0 | 5.7 | Avance | 22 | 0 | Olai N Trællevik, Tyrnevik |
| 24 ?/å | f | T | ? | 22.5 | 6.5 | 3.7 | — | — | — | Ivar S Forland, Håkonsund |
| 25 Ms Fei | f | T | 39 | 34.0 | 10.5 | 4.5 | Karm | 12 | 0 | Olav R Skoge, Skogsvåg |
| 26 Må Jim | k f | T | 36 | 24.0 | 8.0 | 4.0 | Sabb | 5 | 0 | Georg N Telle m fl, Tølavåg |
| 27 Må Lyn | k | T | ? | 22.0 | 5.5 | 2.5 | Wichm. | 3 | 0 | Lars M Stikholmen, Tølavåg |
| 28 D Skallagrim | k h | S | 02 | 93.0 | 18.3 | 8.7 | Damp | 150 | 3 | Knut O Tysøy, Tysøy |
| 29 Ms Selma ¹⁾ | f k | T | ? | 49.5 | 16.4 | 7.8 | Avance | 22 | 4 | Halvor P Tvedt m fl, Spildepollen |
| 30 Ms Vesta | k | T | 16 | 32.0 | 11.0 | 5.0 | Wichm. | 10 | 1 | Thore T Midttved m fl, Tølavåg |
| 31 Ms Glæsvær | f l | T | 06 | 47.8 | 17.2 | 5.6 | Skandia | 20 | 2 | Olai E Golten m fl, Glesvær |
| 32 Må Rapp | k f | T | 36 | 24.4 | 8.5 | 4.2 | Rapp | 4 | 0 | Nils Nilsen Telle, Tølavåg |
| 33 Mk Viking 1 | t | T | 38 | 55.0 | 14.0 | 7.0 | Wichm. | 40 | 0 | Gulbrand Olsen, Doscherholmen |
| 34 Ms Windy | k f | T | 13 | 49.1 | 18.6 | 6.9 | Munkt. | 60 | 3 | Anders M Langolt m fl, Flesland |
| 35 Må Viggo | k f | T | 32 | 28.7 | 7.4 | 3.2 | Normo | 7 | 0 | Ole Pedersen, Vorlandsjø |
| 36 Mkr Storegut | t | T | 39 | 50.0 | 14.0 | 7.0 | Wichm. | 40 | 0 | Alfred Tøsey m fl, Lærøysjøen |
| 37 Må Sleipner | f k | T | 39 | 22.8 | 8.9 | 3.0 | Sleipner | 6 | 0 | Sig. Kristoffersen Viksøy, Tyrnevik |
| 38 Mk Hedman | k f t | T | 04 | 72.0 | 18.0 | 8.2 | Munkt. | 45 | 0 | Knut Mortensen, Tyrnevik |
| 39 Må Havmann | k f | T | 10 | 28.0 | 9.0 | 4.0 | Normo | 7 | 0 | Ole M Glesnæs m fl, Glesvær |
| 40 Ms Lerøy | t | T | 04 | 45.3 | 17.9 | 5.7 | Hein | 20 | 0 | Olai O Dybevåg m fl, Klokkarvik |
| 41 Må Nils | k f | T | 32 | 38.0 | 12.0 | 6.0 | Rap | 24 | 0 | Edvard Eriksen m fl, Glesvær |
| 42 Må Medina | f k | T | 36 | 24.0 | 8.0 | 4.0 | Sabb | 5 | 0 | Ingolf M Telle, Tølavåg |
| 43 Ms Svanen ²⁾ | k f | T | 07 | 48.6 | 16.3 | 9.2 | Ideal | 30 | 2 | M Hansen Tvedt m fl, Spildepollen |
| 44 S/å Turisten | k | T | 97 | 29.0 | 11.0 | 3.5 | — | — | 1 | Thomas T Midttved m fl, Tølavåg |
| 45 Ms Cipora | k f | T | 03 | 45.0 | 15.5 | 6.2 | Skandia | 15 | 0 | Simon I Golten m fl, Glesvær |
| 46 Mk Elin | t | T | 17 | 50.0 | 14.0 | 7.0 | Wichm. | 40 | 0 | Tollef J Glesnæs m fl, Glesvær |
| 47 Ms Cita | l | T | 11 | 45.2 | 18.2 | 6.4 | Ideal | 20 | 2 | Johs N Trællevik m fl, Tyrnevik |
| 48 Ms Frøya | k | T | 07 | 42.0 | 15.0 | 7.0 | Skandia | 12 | 2 | Johs O Stensland m fl, Steinsland |
| 49 Ms Magnus I | k t | T | 34 | 43.3 | 13.3 | 6.6 | Wichm. | 20 | 4 | Nils N Spilde m fl, Spildepollen |
| 50 Ms David | k | T | 20 | 42.0 | 15.5 | 5.0 | Wichm. | 15 | 2 | Matias J Telle m fl, Tølavåg |
| 51 Ms Solo | k f | T | 32 | 28.8 | 8.8 | 3.3 | Sabb | 5 | 1 | Kr Glæsnes m fl, Glesvær |
| 52 Ms Laksen ³⁾ | l | T | 00 | 40.0 | 18.0 | 6.0 | Wichm. | 20 | 4 | Mikkel O Sæe m fl, Håkonsund |
| 53 Ms Vatlø | t | T | 10 | 54.0 | 18.3 | 6.6 | Populær | 20 | 0 | Peder J Tøssen, Flesland |
| 54 Må Kvik | f | T | 32 | 40.0 | 12.4 | 6.0 | Union | 20 | 0 | Mikal Ivarsen m fl, Tølavåg |
| 55 Må Strøym | k f | T | 37 | 26.0 | 8.7 | 4.0 | Grei | 7 | 0 | Ernst O Nipen m fl, Bjelkarøy |
| 56 Ms Alpen | f k | T | 07 | 50.5 | 16.2 | 7.0 | Avance | 30 | 5 | Johs J Bjelkerøen m fl, Bjelkarøy |
| 57 Mbf Fram | k | T | 52 | 27.6 | 8.5 | 5.3 | Sabb | 5 | 0 | Lars Stensland m fl, Steinsland |
| 58 Ms Baltic | h f k | T | 18 | 50.0 | 17.0 | 7.0 | Bolind. | 40 | 0 | Anders Torkildsen Hummelsund, Tyrnevik |
| 59 Må Alfen ⁴⁾ | f | T | 35 | 19.0 | 4.0 | 1.7 | Motor | 1 | 0 | And. Tomassen Selstø, Tølavågen |
| 60 Ms Eidsvold | k | T | 02 | 45.0 | 15.7 | 6.0 | Wichm. | 20 | 2 | Olai M Eide m fl, Spildepollen |
| 61 Må Porat | f | T | 32 | 38.8 | 11.3 | 5.3 | Wichm. | 16 | 0 | Nils G Midttvedt, Tølavåg |
| 62 S/å Nils | f | T | ? | 22.0 | 5.0 | 4.0 | — | — | 0 | Salomon P Tvedt, Glesvær |
| 63 Må Fram ⁵⁾ | f | T | ? | 21.0 | 6.5 | 3.0 | Sabb | 4 | 0 | Sigurd P Golten, Glesvær |
| 64 Ms Virka | f k | T | 17 | 52.0 | 18.6 | 8.6 | Ideal | 35 | 4 | Ole N Høyland m fl, Klokkarvik |
| 65 Ms Ammy | k f t | T | 16 | 45.0 | 16.0 | 7.7 | Tryg | 20 | 0 | Nils O Golten m fl, Glesvær |
| 66 Ms Juli | k f | T | 38 | 33.0 | 10.0 | 5.0 | Wichm. | 12 | 0 | Julius Kristoffersen Eidesund, Spildepollen |
| 67 Ms Anna | k t | T | 00 | 40.0 | 14.0 | 5.5 | Populær | 16 | 0 | Morten M Nipen m fl, Tølavåg |

| Farkostens nummer, art og navn | Anvendelse | Materiale | Byggear | Lengde | Bredde | Dybde | Maskin, navn | Antall HK | F. & fangstb. | Eierens (den korresponderende reders) navn og postadresse |
|-----------------------------------|------------|-----------|---------|--------|--------|-------|-----------------|-----------|---------------|--|
| 68 Ms Populær I | fk | T | 17 | 52.9 | 17.8 | 8.7 | Populær | 30 | 4 | Vilhelm O riamre m fl, Steinsland |
| 69 Ms Ruth | fl | T | 08 | 41.1 | 16.3 | 5.9 | Avance | 18 | 0 | Vilhelm O Hamre m fl, Steinsland |
| 70 Ms Fiskaren | k | T | 37 | 30.0 | 9.0 | 4.6 | Volda | 7 | 0 | Matias M Sangolt, Skogsvåg |
| 71 Ms Svanen | l | T | 13 | 44.0 | 17.0 | 5.2 | Skandia | 20 | 2 | H O Hammersland, Spildepollen |
| 72 Må Vona | f | T | 39 | 23.0 | 7.0 | 3.2 | Sabb | 4 | 0 | Nils K Tofterå m fl, Døscherholmen |
| 73 Må Von | k | T | 00 | 22.0 | 7.5 | 2.7 | Rap | 4 | 0 | A J Øvretvedt m fl, Tølavåg |
| 74 Ms Fylgia | k | T | ? | 43.0 | 16.3 | 4.6 | Avance | 22 | 0 | B T Kaurslund m fl, Vorlandsjø |
| 75 Må Rap | kf | T | 32 | 30.7 | 9.0 | 5.5 | Rap | 7 | 0 | Mons Vinsentsen, Døscherholmen |
| 76 Må Vesta | k | T | 20 | 23.0 | 7.5 | 3.0 | Sterk | 5 | 0 | S N Viksø, Tyrnevik |
| 77 Må Boy | kf | T | 31 | 27.0 | 8.0 | 5.0 | Sabb | 5 | 0 | Mons M Øvretveit, Tølavåg |
| 78 Må — | kf | T | 38 | 25.0 | 7.8 | 3.3 | Sabb | 5 | 0 | Karl Pedersen Nipen m fl, Tølavågen |
| 79 Må Terie | fk | T | 37 | 22.0 | 7.4 | 3.0 | Sabb | 5 | 0 | Johs. Andersen, Vardøy, Tyrnevik |
| 80 D Falken | hk | J | 85 | 99.5 | 20.1 | 10.5 | Damp | 142 | 2 | Halvor Kalve m fl, Steinsland |
| 81 Må Jakk | f | T | 38 | 23.4 | 6.8 | 4.2 | Sabb | 4 | 0 | Nils Jansen Golten m fl, Glesvær |
| 82 Må Von | kf | T | 36 | 29.2 | 9.6 | 3.9 | Sabb | 5 | 0 | Martin M Øvretvedt m fl, Tølavåg |
| 83 Mk Malmen | k | T | 28 | 68.0 | 19.2 | 9.6 | Bolind. | 75 | 3 | Simon Josefsen Øvretvedt m fl, Tølavågen |
| 84 Ms Mågen | fl | T | 13 | 45.0 | 17.0 | 7.5 | Wichm. | 30 | 2 | Arne M Tøssøn m fl, Flesland |
| 85 ?/å — | kf | T | 37 | 25.5 | 8.0 | 4.2 | — | — | 0 | Trygve J Middtvedt m fl, Tølavåg |
| 86 Ms Rognefjord I | kf | T | 31 | 50.2 | 17.8 | 7.5 | Finnøy | 50 | 4 | Albr R Sangolt m fl, Skogsvåg |
| 87 Må Sjøblom | f | T | 33 | 25.0 | 8.4 | 3.8 | Wichm. | 4 | 0 | Edvard Øvretvedt m fl, Tølavåg |
| 88 Ms Enig ¹⁾ | kf | T | 12 | 52.0 | 17.0 | 6.2 | Wichm. | 40 | 3 | Halvor Kalve m fl, Steinsland |
| 89 Ms Tyra | f | T | ? | 44.0 | 16.0 | 6.0 | Avance | 18 | 4 | Nils R Førdestrømmen, Klokkarvik |
| 90 Ms Delfin 2 | fk | T | 14 | 43.4 | 17.5 | 7.5 | Avance | 22 | 5 | Johs P Bakke m fl, Steinsland |
| 91 Må Snøgg ²⁾ | f | T | ? | 22.0 | 7.0 | 5.0 | Bruza | 4 | 0 | Peder M Golten, Glesvær |
| 92 Må Loyal | kf | T | 25 | 28.0 | 9.0 | 3.0 | Wicam. | 7 | 0 | Sigurd M Sund, Klokkarvik |
| 93 Mbf Snyg | f | T | 64 | 20.7 | 6.4 | 3.2 | F. M. | 3 | 0 | Ingebr O Selstø m fl, Tølavåg |
| 94 S/å Ening | k | T | 16 | 26.0 | 8.0 | 4.0 | — | — | 0 | Arne M Middtved m fl, Tølavåg |
| 95 Ms Herkulus | f | T | ? | 28.7 | 8.6 | 3.0 | Tryg | 8 | 0 | Lars M Sangolt m fl, Klokkarvik |
| 96 Må Puss | fk t | T | 19 | 23.0 | 7.0 | 5.0 | Sabb | 4 | 0 | Jon Nilsen Varøy, Tyrnevik |
| 97 Ms Prøven | k | T | 13 | 27.0 | 9.0 | 3.0 | Hein | 5 | 0 | Anton A Trellelvik, Tyrnevik |
| 98 10/å — | kf | T | 32 | 29.7 | 9.6 | 5.3 | — | — | 0 | A A Stensland m fl, Steinsland |
| 99 10/å — | kf | T | 32 | 29.7 | 9.6 | 5.3 | — | — | 0 | A A Stensland m fl, Steinsland |
| 100 Ms Fyrsten | t | T | 09 | 43.0 | 16.0 | 8.0 | Avance | 22 | 0 | Nils K Tøssøn m fl, Flesland |
| 102 Må Redan | fk | T | 37 | 32.0 | 9.5 | 4.7 | Rapp | 7 | 0 | Konr. Gunvaldsen, Glesvær |
| 103 Mk Konrad | t | T | 16 | 53.6 | 14.5 | 5.7 | Gamma | 33 | 0 | Konrad Storebø, Tyrnevik |
| 104 Ms Frigg | t | T | 14 | 32.0 | 9.4 | 4.8 | Wichm. | 8 | 0 | Olai N Hummelsund, Klokkarvik |
| 105 Må Gneisten | fk | T | 28 | 26.0 | 7.0 | 6.0 | F. M. | 7 | 1 | Hans A Sangolt, Skogsvåg |
| 106 Må Jak | fk | T | 34 | 23.0 | 8.0 | 4.0 | Union | 7 | 0 | Tor Matiasen Glesnes, Glesvær |
| 107 Ms Bjørn | f | T | 08 | 46.3 | 16.3 | 6.5 | Normo | 22 | 2 | Knut O Tøssøn m fl, Flesland |
| 108 Må Fiskeren | f | T | 13 | 23.1 | 8.6 | 4.6 | Skandia | 6 | 0 | NR Førdestrømmen m fl, Klokkarv. |
| 109 Må Goliath | f | T | 12 | 21.0 | 7.6 | 2.9 | Saffle | 4 | 0 | Salomon V Varøen, Tyrnevik |
| 110 Ms Korsfjord | t | T | 01 | 42.6 | 15.3 | 5.3 | Skandia | 20 | 0 | Martin Sangolt m fl, Tyrnevik |
| 111 Ms Virgo | t | T | 07 | 45.0 | 16.0 | 7.5 | Karm | 20 | 0 | Nils M Eide m fl, Spildepollen |
| 112 Ms Ester | t | T | 20 | 44.0 | 13.0 | 6.0 | Wichm. | 20 | 0 | J J Lerøen m fl, Klokkarvik |

1) Omb. 1920. 2) Omb. 1932.



Kul-kompagniet af 1871

Bergen

Telefon - Central 10 195

**Bunkerull
Koks
Cinders**

| Farkostens nummer, art og navn | Anvendelse | Materiale | Byggår | Lengde | Bredde | Dybde | Maskin, navn | Antall HK | F. & fangstb. | Eierens (den korresponderende reders) navn og postadresse |
|-----------------------------------|------------|-----------|--------|--------|--------|----------|-----------------|-----------|--|--|
| 114 Må Idor | t sl | T 13 | 28.7 | 6.4 | 2.9 | Wichm. | 5 | 0 | Ivar Monsen, Bjelkarøy | |
| 115 Ms Bjelkerøy ¹⁾ | t | T ? | 37.1 | 13.8 | 5.2 | Stabil | 18 | 0 | Ivar Monsen, Bjelkarøy | |
| 116 Må Snygg | f k | T ? | 20.0 | 6.0 | 3.0 | C. Perf. | 4 | 0 | Josef J Øvretveit, Tølavåg | |
| 117 Må Snygg | f | T 38 | 23.0 | 7.0 | 3.0 | Sabb | 4 | 0 | Edvard K Trellevik, Tyrnevik | |
| 118 Ms Ostra | f | T ? | 38.2 | 14.9 | 6.0 | Wichm. | 20 | 1 | Edv N Høiland, Klokkarvik | |
| 119 Må Sigurd | f | T 20 | 20.0 | 5.3 | 2.6 | Wichm. | 4 | 0 | Ole Chr Viksøen, Tyrnevik | |
| 120 Må Marit | f | T 39 | 21.7 | 6.4 | 3.2 | Sleipner | 4 | 0 | Peder Heimark m fl, Tyrnevik | |
| 121 Må Snapop | f | T 24 | 23.0 | 7.0 | 3.0 | Sabb | 4 | 0 | Nils Simonsen Golten, Glesvær | |
| 122 Må Kvik | k f | T 17 | 21.4 | 6.0 | 3.0 | L. Grei | 4 | 0 | Johs J Sund, Klokkarvik | |
| 123 Ms Grei 2 | l | T 18 | 48.0 | 17.0 | 10.0 | Wichm. | 40 | 2 | Nils Olsen Kleppe m fl, Håkonsund | |
| 124 Mbf Sjøblomst | f | T 34 | 23.0 | 7.0 | 4.0 | Concord | 5 | 0 | Lars J Kleppe, Kleppholmen | |
| 125 6/å Mågen | f k | T 10 | 24.0 | 8.0 | 4.5 | — | — | 1 | Olai E Forland m fl, Håkonsund | |
| 126 6/å Ternen | f k | T 05 | 30.0 | 10.0 | 5.0 | — | — | 1 | Olai E Forland m fl, Håkonsund | |
| 127 8/å Nord- stjernen | f k | T 19 | 32.0 | 10.0 | 4.0 | — | — | 1 | Mikkøl H Telle, Tølavåg | |
| 128 6/å Utdal | f k | T 03 | 31.0 | 10.0 | 4.0 | — | — | 1 | Grim E Glesnæs m fl, Glesvær | |
| 129 6/å Ydun | k f | T ? | 32.0 | 12.0 | 4.0 | — | — | 1 | Jakob H Glesnæs, Glesvær | |
| 130 8/å — | k f | T 05 | 32.0 | 11.0 | 4.0 | — | — | 1 | Hans A Forland m fl Håkonsund | |
| 131 8/å — | k f | T 09 | 30.0 | 10.0 | 3.5 | — | — | 1 | Hans A Forland m fl. Håkonsund | |
| 132 6/å — | k f | T 12 | 28.0 | 9.5 | 2.5 | — | — | 1 | Hans A Forland m fl. Håkonsund | |
| 133 6/å — | k f | T 17 | 27.0 | 5.3 | 2.7 | — | — | 1 | Ivar M Sangolt m fl, Skogsvåg | |
| 134 6/å — | k f | T 17 | 27.0 | 8.3 | 2.7 | — | — | 0 | Ivar M Sangolt m fl. Skogsvåg | |
| 135 Må Jan | k f | T 35 | 36.0 | 11.5 | 6.0 | Wichm. | 12 | 0 | Mikkel J Øvretveit m fl, Tølavåg | |
| 136 Mk Heimly | k f | T 24 | 71.0 | 18.0 | 8.0 | Avance | 44 | 0 | Anton A Stensland m fl, Steinsland | |
| 138 Ms Kvikk | f | T 35 | 31.0 | 11.0 | 6.0 | Wichm. | 12 | 0 | Nils R Glesnes m fl, Glesvær | |
| 139 Må Tryg | k f | T ? | 23.0 | 7.7 | 3.0 | Ferro | 5 | 0 | Rasmus K Øvretveit, Tølavåg | |
| 140 Må Gerda | f | T 36 | 22.3 | 8.0 | 3.2 | Sabb | 4 | 0 | Anton K Kallestad, Glesvær | |
| 141 Ms Bele | t | T ? | 43.5 | 16.5 | 7.3 | Skandia | 12 | 0 | Knut O Tøssøen, Flesland | |
| 142 8/å — | k f | T ? | 29.0 | 10.5 | 4.0 | — | — | 1 | Ole Olsen, Tyrnevik | |
| 143 8/å — | k f | T ? | 29.5 | 10.3 | 4.0 | — | — | 1 | Ole Olsen, Tyrnevik | |
| 144 8/å Heimdal | k f | T 07 | 30.0 | 11.0 | 4.3 | — | — | 1 | Johs J Glesnæs, Glesvær | |
| 145 8/å Nord- stjernen | k f | T 07 | 30.0 | 10.6 | 4.0 | — | — | 1 | Johs J Glesnæs, Glesvær | |
| 146 Ms Lom | f | T ? | 29.7 | 10.6 | 4.2 | Sabb | 5 | 0 | Ole J Tøssøy m fl, Tysøy | |
| 147 6/å — | k f | T ? | 28.0 | 9.0 | 3.3 | — | — | 1 | Olai N Trellevik, Tyrnevik | |
| 148 Ms Lura | k f | T 13 | 49.6 | 19.8 | 7.7 | Avance | 35 | 0 | Anton Kristoffersen m fl, Tyrnevik | |
| 149 Må Alfen | k | T 14 | 23.0 | 7.5 | 3.0 | Wichm. | 6 | 0 | N N Hummelsund m fl, Tyrnevik | |
| 150 Ms Magnhild | k f | T ? | 32.0 | 10.5 | 5.0 | Rap | 12 | 1 | V N Kaurtsland, Vorlandsjø | |
| 151 Må Lun | f k | T 36 | 29.4 | 9.4 | 3.5 | Rapp | 10 | 0 | Mons I Glesnes m fl, Glesvær | |
| 152 Må Torbjørn ²⁾ | k f | T ? | 22.0 | 5.0 | 2.5 | Sleipner | 4 | 0 | Nils P Telle, Tølavåg | |
| 153 Må Lidan | f k | T 36 | 25.5 | 7.4 | 3.2 | Lidan | 6 | 0 | Sverre Kaurtsland, Vorlandsjø | |
| 154 Må Fiks | k | T ? | 22.3 | 5.4 | 2.5 | Populær | 3 | 0 | Nils E Glesnæs, Glesvær | |
| 155 Ms Fram ³⁾ | f k | T 19 | 33.0 | 11.0 | 4.0 | Wichm. | 10 | 0 | Harald L Telle m fl, Tølavåg | |
| 156 Må Flid | f k | T 36 | 25.0 | 8.0 | 3.5 | Rapp | 7 | 0 | Hans J Stensland m fl, Steinsland | |
| 157 Ms Emma | k f | T ? | 39.0 | 15.5 | 5.5 | Wichm. | 20 | 0 | Rasmus Monsen, Døscherholmen | |
| 158 Må Karoline | f k | T 36 | 24.4 | 8.0 | 3.9 | Sabb | 4 | 0 | Ivar I Varøen m fl, Tyrnevik | |
| 159 Ms Anna | f | T 08 | 26.0 | 8.0 | 3.0 | Grei | 8 | 0 | Erik J Skoge, Skogsvåg | |
| 160 Må Per | k | T 22 | 23.0 | 7.0 | 4.0 | Wichm. | 4 | 0 | Bernt Olsen, Døscherholmen | |
| 161 Ms Radio | k f | T 07 | 52.9 | 13.0 | 8.4 | Bolind. | 40 | 2 | Anders M Tøssøen, Flesland | |
| 162 8/å — | f k | T 08 | 32.0 | 11.0 | 4.0 | — | — | 0 | Nils Karlson, Midtvedt, Tølavåg | |
| 163 Må Rask | k f | T 19 | 30.0 | 11.0 | 5.0 | Wichm. | 7 | 0 | Mikal I Førde, Klokkarvik | |
| 164 Må Fram 2 | k f | T 38 | 30.0 | 9.4 | 3.8 | Hexa | 5 | 0 | Hans Jakobsen Kausland m fl, Vorlandsjø | |
| 165 Ms Ternen | k f | T ? | 33.0 | 12.0 | 6.0 | Hein | 10 | 0 | A H Kaurtsland m fl, Vorlandsjø | |

| Farkostens nummer, art og navn | Anvendelse | Materiale | Byggeår | Lengde | Bredde | Dybde | Maskin, navn | Anfall HK | F. & fangstb. | Eierens (den korresponderende reders navn og postadresse |
|-----------------------------------|------------|-----------|---------|--------|--------|-------|-----------------|-----------|---------------|---|
| 166 Ms Von | f | T | ? | 32.0 | 9.0 | 4.0 | Avance | 12 | 1 | Nils K Nygård, Klokkarvik |
| 167 Ms Bris 3 | k | T | 11 | 57.1 | 20.1 | 9.9 | Avance | 46 | 6 | H H Hummelsund m fl, Tyrnevik |
| 168 8/Å Sanky | f | T | ? | 30.0 | 10.7 | 3.7 | — | — | 1 | Ole Nilssen, Håkonsund |
| 169 Mk Valøy | h k | T | 36 | 73.9 | 19.0 | 9.0 | Wichm. | 40 | 0 | Mikkel I Øvretvedt, Tølavåg |
| 170 Ms Trygg ⁴⁾ | k | T | 10 | 45.5 | 17.7 | 7.2 | Nygrei | 45 | 1 | Elias N Glæsnæs, Glesvær |
| 171 Ms Margit I | f | T | 16 | 54.4 | 18.1 | 7.5 | Wichm. | 30 | 4 | Nils N Spilde m fl, Spildepollen |
| 172 Mk Svanen I | k f | T | 12 | 48.0 | 14.0 | 6.5 | Avance | 22 | 1 | John O Skoge, Skogsvåg |
| 173 Ms Fram | f | T | ? | 35.0 | 11.0 | 5.0 | Nygrei | 20 | 0 | Anders A Sund, Klokkarvik |
| 174 Ms Alfa | k f | T | 08 | 43.0 | 14.0 | 7.0 | Alpha | 14 | 4 | Halvor P Tvedt m fl, Spildepollen |
| 175 Mbf Havmann | h k | T | 37 | 31.3 | 10.0 | 4.5 | Brunv. | 10 | 0 | Gerh. H Selstø m fl, Tølavåg |
| 176 Mk Fixnes | h f t | T | 36 | 62.0 | 15.0 | 8.0 | Wichm. | 30 | 0 | Mons I M Forland, Håkonsund |
| 177 Ms Naimi | k | T | 15 | 40.0 | 15.0 | 8.0 | Wichm. | 20 | 0 | N Grimsen Midttvedt m fl, Tølavåg |
| 178 Må Astrid | f | T | 25 | 33.0 | 10.5 | 5.0 | Karm | 12 | 0 | Halvor Kalve, Steinsland |
| 179 6/Å Garmann | f k | T | ? | 31.9 | 10.4 | 3.8 | — | — | 1 | Andr Halvorsen m fl, Tølavåg |
| 180 Mk Nils ²⁾ | h f k | T | 26 | 59.2 | 14.5 | 6.0 | Union | 40 | 0 | Anders E Børnes m fl, Klokkarvik |
| 181 Mk Sjøliv I | t | T | 25 | 60.0 | 15.0 | 6.0 | Avance | 30 | 1 | M H Forland m fl, Håkonsund |
| 182 Mk Øvglimt | t | T | 26 | 60.0 | 15.0 | 5.0 | Avance | 35 | 0 | Salomon Varøen, Tyrnevik |
| 183 Må Sælen ³⁾ | f | T | ? | 23.1 | 6.4 | 2.4 | Sabb | 3 | 0 | Sim. Nilsen Vollen, Døscherholmen |
| 184 Ms Flinken ⁴⁾ | f k | T | 06 | 52.0 | 19.0 | 5.3 | Wichm. | 25 | 0 | Hans Naustheller, Klokkarvik |
| 185 Mk Sølvfisken | t | T | 35 | 45.0 | 12.0 | 6.0 | Union | 20 | 0 | Øyulf Teinæs m fl, Klokkarvik |
| 186 Ms Vona ⁵⁾ | f | T | ? | 48.0 | 15.0 | 6.0 | Wichm. | 30 | 0 | Olai E Forland m fl, Håkonsund |
| 187 Mk Jarløy | h t | T | 16 | 56.1 | 15.1 | 6.6 | Avance | 22 | 0 | Mikkel O Sæle m fl, Håkonsund |
| 188 Ms Aina I | f | T | 16 | 49.0 | 18.0 | 9.0 | Skandia | 40 | 3 | Ole O Hoiland m fl, Klokkarvik |
| 189 Mk Ingeborg | t k h | T | ? | 47.8 | 14.0 | 7.2 | Avance | 15 | 0 | Alfr. K Bjelkarøy m fl, Bjelkarøy |
| 190 Må Roald | f | T | 28 | 38.3 | 12.1 | 5.9 | Avance | 20 | 0 | Albrig R Sangolt, Skogsvåg, y. |
| 191 D Lun | h | S | 01 | 88.5 | 17.3 | 8.7 | Damp | 120 | 2 | Peder J Tøseen, Flesland |
| 192 Ms Ørn ⁶⁾ | l | T | ? | 48.0 | 15.0 | 7.0 | Wichm. | 30 | 0 | The Midttvedt, Tølavåg |
| 193 Ms Bra | k f | T | 39 | 32.0 | 9.8 | 4.3 | Trygg | 6 | 0 | Nils Isaksen Berge m fl, Steinsland |
| 194 Ms Gerda | k f | T | 17 | 46.7 | 18.8 | 7.4 | Skandja | 40 | 0 | Ingv. N Kausland m fl, Forlandsjø |
| 195 Må Stjernen | f | T | 18 | 22.0 | 11.0 | 5.0 | Hein | 14 | 0 | Andr I Øvretveit m fl, Tølavåg |
| 196 Ms Symra | f | T | 25 | 37.0 | 12.5 | 5.0 | Wichm. | 20 | 2 | Joh. M Telle m fl, Tølavåg |
| 197 Ms Bliå | t | T | 29 | 53.0 | 14.5 | 6.2 | Wichm. | 40 | 0 | Jan Lerøy m fl, Lerøysjø |
| 198 Ms Elin | k f | T | 14 | 50.0 | 19.0 | 8.0 | Skandia | 35 | 0 | Ole Mortensen Glesnæs, Glesvær |
| 199 Må Flid | f | T | 39 | 23.0 | 7.2 | 3.1 | Sabb | 4 | 0 | Magnus N Sæle m fl, Håkonsund |

H-SO. Sveio merkedistrikt.

| | | | | | | | | | | |
|----------------------------|-----|---|----|------|------|-----|--------|----|---|-----------------------------------|
| 1 Ms Svalen | k f | T | 23 | 37.8 | 13.5 | 7.0 | Wichm. | 20 | 2 | Erl Skåleskog m fl, Mølstrevåg |
| 2 Må Fisken ⁷⁾ | f | T | 19 | 21.8 | 6.8 | 3.3 | Dahl | 2 | 0 | Ingvald Leirvik, Sveio |
| 3 6/Å Bamsen | f k | T | 95 | 25.0 | 8.0 | 3.5 | — | — | 0 | Jacob Enerstvedt m fl, Tjernagel |
| 4 Må Ulven | f | T | ? | 20.0 | 5.0 | 2.5 | Skude | 3 | 0 | Rein. Nesheim Salhusvik, Eltravåg |
| 5 Må Erling | k | T | 05 | 27.6 | 9.3 | 3.3 | Tryg | 6 | 0 | Ole O Avløpet m fl, Mølstrevåg |
| 6 Ms Veranda ⁸⁾ | f | T | 07 | 37.5 | 13.3 | 6.0 | Hein | 10 | 0 | Sigve T Hovda m fl, Eltravåg |
| 7 Må Svanen | f | T | 24 | 25.0 | 8.0 | 3.5 | Karm | 5 | 0 | Johannes Lyngholm, Mølstrevåg |
| 8 Må Liv | f | T | 10 | 26.8 | 9.5 | 3.5 | Wichm. | 6 | 0 | Johannes Våga, Eltravåg |
| 9 Ms Stella | k f | T | 08 | 36.0 | 14.0 | 5.0 | Rap | 10 | 0 | Reidar Vikse, Smørsund |
| 10 Må Kobben | k f | T | 03 | 26.0 | 8.0 | 4.0 | Rap | 5 | 0 | Jan Fagerland, Førde i Hordaland |
| 11 Ms Hilda | k f | T | 19 | 43.0 | 13.5 | 6.0 | Wichm. | 12 | 2 | Sigv. J Havda, Eltravåg |

1) 2. Omb. 1951. 3) Omb. 1929. 4) Omb. 1913. 5) Omb. 1927. 6) Omb. 1955. 7) Omb. 1936. 8) Omb. 1933.

L. H. BERGES BÅTLAGER

ALT I BÅTER OG ARER.

SANDVIKEN — BERGEN

H-SO Sveio — H-T Tysnes.

| Farkostens nummer, art og navn | Arvendelse | Materiale | Byggeår | Lengde | Bredde | Dybde | Maskin, navn | Antall HK | F. & fangstb. | Eierens (den korresponderende reders) navn og postadresse |
|-----------------------------------|------------|-----------|---------|--------|--------|-------|-----------------|-----------|---------------|--|
| 12 Må Fram | k | T | 19 | 32.0 | 11.0 | 4.5 | Hein | 7 | 0 | Sigurd Klausen, Smørsund |
| 13 Ms Agnes | f | T | ? | 30.0 | 10.5 | 5.0 | Karm | 10 | 0 | Peder Bua, Tjernagel |
| 14 Må Modig | f | T | ? | 33.0 | 11.0 | 3.4 | Grei | 7 | 0 | Johannes Bua, Tjernagel |
| 16 Må Venus | k | T | 15 | 28.8 | 9.6 | 4.8 | Grei | 7 | 0 | Berner S Våga, Sveio |
| 18 Må Viksefjord | f | T | 10 | 23.2 | 8.2 | 3.0 | Avance | 6 | 0 | Håkon O Vikse, Smørsund |
| 19 4/å Ternen | f | T | 16 | 20.0 | 6.0 | 2.0 | — | — | 1 | T P Våga, Førde i Hordaland |
| 20 Mk Guldsne | f | T | 18 | 37.0 | 10.0 | 5.0 | Rapp | 15 | 0 | Peder Lokno, Tjernagel |
| 21 Ms Duen ¹⁾ | k t | T | 20 | 36.7 | 14.0 | 6.0 | Karm | 12 | 1 | Johannes Bua, Tjernagel |
| 22 Må Lord | f | T | 18 | 31.0 | 10.0 | 4.0 | Hein | 6 | 0 | Edv. Bratten, Sveio |
| 23 Må Von | f | T | 90 | 26.0 | 9.0 | 3.0 | Wichm. | 4 | 0 | Halvor Kinn, Tjernagel |
| 24 Ms New Jersey | k f | T | 27 | 40.0 | 14.5 | 5.6 | Rapp | 24 | 0 | Lars Hovda, Tjernagel |
| 27 6/å Vigderen | k f | T | 90 | 22.7 | 7.8 | 2.8 | — | — | 0 | Kr D Våga, Førde i Hordaland |
| 28 Ms Hovda | k | T | 00 | 34.0 | 12.0 | 4.0 | Hein | 7 | 1 | Ole K Hovda, Tjernagel |
| 29 6/å Fram | f | T | ? | 21.0 | 6.7 | 2.5 | — | — | 3 | Lars T Våga, Sveio |
| 30 6/å Silden | k f | T | 04 | 25.0 | 9.0 | 6.0 | — | — | 0 | Nils J Lokna, Tjernagel |
| 38 Ms Løven ²⁾ | k f | T | 05 | 30.0 | 12.0 | 4.8 | Rapp | 12 | 0 | Mikkel T Hovda m fl, Tjernagel |
| 40 Må Seien | k f | T | 10 | 23.0 | 6.7 | 2.8 | Hein | 5 | 0 | Sigve T Hovda m fl, Eltravåg |
| 42 8/å Luken | f | T | 01 | 25.8 | 8.3 | 3.5 | — | — | 0 | Jens H Hovda, Eltravåg |
| 43 6/å Hardan- geren | f | T | 89 | 19.0 | 5.8 | 2.5 | — | — | 0 | Jens H Hovda, Eltravåg |
| 46 8/å Fram | k f | T | ? | 24.9 | 8.8 | 3.2 | — | — | 0 | Lars H Bua, Tjernagel |
| 48 Må Sprett | k f | T | 08 | 20.0 | 7.0 | 3.0 | Sabb | 5 | 0 | Reinert Enestvedt, Tjernagel |
| 49 8/å — | k f | T | 04 | 24.0 | 8.0 | 4.0 | — | — | 0 | Johs Lyngholm, Mølstrevåg |
| 52 Ms Kristine ³⁾ | f l | T | 00 | 32.2 | 12.0 | 5.7 | Hein | 8 | 0 | Simon Hovda, Tjernagel |
| 53 6/å Ravn | k | T | 68 | 26.3 | 8.0 | 2.8 | — | — | 0 | Reinert Reiersen, Tjernagel |
| 55 Må Snyg | f | T | 19 | 18.0 | 6.0 | 3.0 | Atlanta | 4 | 0 | R T Lyngholmen, Eltravåg |
| 61 Må Kjell | k | T | 18 | 26.5 | 8.5 | 3.5 | Wichm. | 3 | 0 | Nils M Våga, Sveio |
| 63 Må Pit | f k | T | 00 | 22.0 | 7.0 | 3.0 | Wichm. | 3 | 0 | Lars B Årvik, Eltravåg |
| 64 4/å Ven | f | T | ? | 25.0 | 8.5 | 3.5 | — | — | 0 | Joh B Rød, Førde i Hordaland |
| 65 Må Brødrene | k | T | 27 | 32.0 | 10.5 | 3.8 | Wichm. | 10 | 0 | Ole O Avløpet, Mølstrevåg |
| 66 Må Bjarne | f | T | 28 | 21.8 | 7.5 | 4.3 | Aktiv | 4 | 0 | Ole Lyngholm, Mølstrevåg |
| 67 Må Ford | f k | T | ? | 28.0 | 8.0 | 5.0 | Bilm. | 12 | 0 | Johan O Vikse, Smørsund |
| 69 Må Fram | k f | T | ? | 24.0 | 8.0 | 4.0 | Rap | 4 | 0 | Johannes Kvalvåagnes, Sveio |

H-SØ. Sæbø merkedistrikt.

| | | | | | | | | | | |
|----------------|-----|---|----|------|------|-----|-------|----|---|---------------------------------|
| 1 Ms Sigrid | ft | T | 14 | 26.0 | 8.0 | 5.0 | Normo | 7 | 1 | Joakim Hvidsten, Kviste |
| 3 Må Tryg | ft | T | 30 | 24.4 | 7.4 | 2.7 | Lohne | 4 | 0 | M Haukeland m fl, Sæbøvågen |
| 4 Mk President | f k | T | 17 | 60.0 | 15.5 | 6.0 | Thor | 35 | 4 | M J L. viste m fl, Kviste |
| 6 Må Grane | f | T | 30 | 21.0 | 6.0 | 3.5 | F. M. | 5 | 0 | Johs. Vetås, Sæbøvågen |
| 7 Må Kviting | f | T | ? | 29.7 | 7.9 | 3.2 | Sterk | 4 | 1 | Adolf M Haugstad m fl, Askeland |
| 8 Må Sjøblomst | f | T | ? | 28.0 | 7.0 | 4.0 | Solo | 6 | 0 | Kaspar Haugstad, Askeland |

H-T. Tysnes merkedistrikt.

| | | | | | | | | | | |
|-----------------|-------|---|----|------|------|-----|---------|----|---|-----------------------------------|
| 1 Ms Frida | k f | T | 04 | 45.6 | 13.6 | 7.0 | Gideon | 16 | 1 | N O Høviskeland m fl, Opdalseidet |
| 7 Må Wernø | k | T | 17 | 33.5 | 10.5 | 3.6 | Americ. | 9 | 1 | Hans B Instøen m fl, Reksteren |
| 8 Ms Bredablik | k t | T | 17 | 42.0 | 14.0 | 5.0 | Gideon | 16 | 1 | G A Flyngansvær m fl, Klinkholmen |
| 10 Akk Lanønnen | k t h | T | 34 | 70.0 | 16.5 | 8.2 | Wichm. | 60 | 0 | J O Fagerbakk m fl, Flatråker |
| 11 Sk Emma | f | T | 80 | 41.0 | 15.2 | 4.7 | — | — | 1 | J S Alsaker m fl, Onarheim |
| 18 Mk Harald | t | T | 16 | 45.0 | 13.0 | 5.7 | Wichm. | 16 | 1 | Martin Vågen m fl, Lundegrend |
| 21 Må Årbakke | k f | T | 18 | 31.0 | 7.0 | 4.5 | Hein | 7 | 0 | Rasmus Lien, Onarheim |
| 28 Må Fram | k f | T | 13 | 32.0 | 10.5 | 4.5 | Aktiv | 7 | 0 | Ole R Langeland, Onarheim |

| Farkostens nummer, art og navn | Anvendelse | Materiale Byggeår | Lengde | Bredde | Dybde | Maskin, navn | Antall HK | F. & fangsstb. | Eierens (den korresponderende reders) navn og postadresse |
|-----------------------------------|------------|----------------------|--------|--------|-------|-----------------|-----------|----------------|--|
| 30 Må — ¹⁾ | f k | T 10 | 33.0 | 10.4 | 3.6 | Wichm. | 8 | 0 | O J Skjelland m fl, Onarheim |
| 31 Ms Vega | l t | T 00 | 33.0 | 14.0 | 4.4 | Dan | 12 | 4 | A M Tjelle, Onarheim |
| 32 Må Notman | f | T 18 | 35.1 | 9.6 | 5.3 | Stabil | 5 | 0 | Georg Skår, Reksteren |
| 37 Ms Irma I | f k | T 07 | 59.3 | 18.4 | 7.4 | Populær | 30 | 1 | Engel Berge m fl, Malkenes |
| 38 Ms Gyda | f t | T 19 | 38.0 | 13.0 | 5.4 | Rapp | 12 | 0 | Vilh S Ersvær m fl, Reksteren |
| 43 Må Sunde | f | T 09 | 25.5 | 8.5 | 3.4 | Wichm. | 4 | 0 | Kr A Sunde m fl, Klinkholmen |
| 44 Mk Finn | f | T 16 | 27.0 | 7.0 | 3.3 | Wichm. | 6 | 0 | Herman Godø, Klinkholmen |
| 46 G/å — | f | T 00 | 26.0 | 9.0 | 3.2 | — | — | 0 | Sæbjørn Frøkedal, Reksteren |
| 47 G/å Jukelen | f | T 05 | 26.0 | 8.0 | 3.2 | — | — | 0 | Anders A Flygansvær, Reksteren |
| 48 Mk Dayspring | t k | T 95 | 57.6 | 16.8 | 7.2 | Vestkyst | 25 | 0 | Mikal Helland m fl, Onarheim |
| 50 Ms Elsa | f k | T 14 | 36.6 | 15.4 | 5.4 | Saffle | 10 | 0 | Jobs J Løkhammer, Nordhuglo |
| 52 Mk Rask | t | T 26 | 50.0 | 12.7 | 5.5 | Populær | 22 | 0 | Nils Langeland, Onarheim |
| 53 Ms Magne | k f | T ? | 40.0 | 15.0 | 7.0 | Avance | 15 | 0 | Peder Skorpetveit, Onarheim |
| 55 Ms Glib | k f | T 05 | 35.0 | 12.0 | 5.0 | Skude | 12 | 0 | Johannes J Siglevik, Tysnes |
| 56 Ms Kongs- fjord I | t k | T 30 | 50.0 | 16.0 | 7.0 | Avance | 25 | 0 | Sigvald Kongsvik, Neshamn |
| 57 Ms Trygg | t | T 29 | 28.5 | 7.1 | 3.8 | Skandia | 6 | 0 | Hans I Gjøvåg, Reks.eren |
| 58 Ms Liljen | f k | T 29 | 38.0 | 11.0 | 6.0 | Soderb. | 12 | 0 | Alfred Moss m fl, Onarheim |
| 59 Mbf Grei | f t | T 30 | 28.0 | 8.4 | 3.4 | Lettvint | 7 | 0 | Georg L Anuglen m fl, Onarheim |
| 60 Må Activ | f | T 22 | 30.0 | 9.0 | 4.0 | Aktiv | 5 | 0 | Rasmus Sunde, Nymark |
| 61 Msk Jarløy I | h | T 18 | 100.2 | 23.5 | 9.5 | Skandia | 120 | 0 | Petter Meyer m fl, Opdalseidet |
| 62 Ms Rutt | f k | T 25 | 29.0 | 9.0 | 3.4 | Wichm. | 4 | 0 | Jakob Haukefær, Reksteren |
| 63 Ms Edith | f | T 20 | 42.5 | 17.0 | 9.6 | Rap | 22 | 0 | Elling Skår, Flatråker |
| 64 Mk Månde | t | T 18 | 35.0 | 8.5 | 5.0 | Dahl | 10 | 0 | Gustav Hjertager, Onarheim |
| 65 Ms Kapella | f t | T 33 | 42.0 | 13.0 | 6.0 | Union | 20 | 0 | Anders A Flygansvær, Reksteren |
| 66 Mk Falken | t | T 09 | 55.5 | 11.4 | 7.3 | Wichm. | 25 | 0 | G M Skaten m fl, Onarheim |
| 67 Ms Ålund | t | T 95 | 53.6 | 17.0 | 6.8 | Bergs. | 28 | 0 | Bernh. Tornes m fl, Flatråker |
| 69 Må Enes | f | T 28 | 29.7 | 7.9 | 3.3 | Lettvint | 5 | 0 | Berner Enes, Reksteren |
| 70 Ms Svinten | k f l | T 25 | 31.8 | 11.6 | 4.7 | Grei | 16 | 4 | A Magnussen, Onarheim |
| 71 S/å — | f | T 35 | 28.0 | 8.9 | 4.1 | — | — | 1 | Gerhard Skaten m fl, Onarheim |
| 72 Må — | f | T 28 | 28.0 | 7.3 | 5.0 | Sabb | 5 | 0 | Ingebrigt Søreid, Uggdalseidet |
| 73 Ms Duen ²⁾ | f k | T 14 | 44.0 | 16.0 | 8.3 | Skandia | 20 | 2 | A Magnussen, Onarheim |
| 74 Mk Håvik ³⁾ | t | T 17 | 72.0 | 13.0 | 8.6 | Union | 50 | 0 | Henning Hjertager, Onarheim |
| 75 Må Trygg | f | T 34 | 28.7 | 9.6 | 3.2 | Sabb | 5 | 0 | Fredrik Landråen, Amlandsstø |
| 76 Mg Sjøfuglen ⁴⁾ | f | T ? | 43.0 | 9.0 | 6.0 | N.D.M. | 6 | 0 | Lars Skaten, Onarheim |
| 78 Må Alken | f | T 32 | 23.0 | 7.0 | 3.0 | Monark | 6 | 0 | Torbjørn Sæd, Uggdalseidet |
| 79 Ms Leilja | f | T 90 | 35.0 | 12.6 | 6.0 | Levahn | 16 | 0 | Knut Skorpetveit, Onarheim |
| 80 G/å — | f | T ? | 25.0 | 8.0 | 4.0 | — | — | 2 | Gerhard Alsaker m fl, Onarheim |
| 81 Ms Magne | f k | T 12 | 42.9 | 17.6 | 8.3 | Avance | 35 | 1 | Gerhard Skaten, Onarheim |
| 82 Ms Peggy | f k | T 18 | 30.0 | 7.5 | 5.0 | Wichm. | 6 | 0 | Ole P Andersland, Reksteren |
| 83 Mgs Loyal | t | T 77 | 31.6 | 21.8 | 9.9 | Grei | 68 | 0 | M G Kathenes, Lundegrend |
| 84 Må Mira | f | T 37 | 30.0 | 9.5 | 5.0 | Sabb | 5 | 0 | Lars T Sveiland, Nymark |

1) Omb. 1921. 2) Omb. 1935. 3) 4) Omb. 1937.

Forlang CAMPBELL ANDERSEN'S FISKEREDSKAPER

MONTERTE NOT — NOTLIN — TAUG — SNØRER ETC.

Telegr. adr. Campelco — Rikstelefon 10423. Fabrikk og barkeri 99100.

| Farkostens nummer, art og navn | Anvendelse | Materiale | Byggeh. | Lengde | Bredde | Dybde | Maskin, navn | Antall HK | F. & fangstb. | Eierens (den korresponderende reders) navn og postadresse |
|---------------------------------------|------------|-----------|---------|--------|--------|----------|-----------------|-----------|---------------|--|
| H-U. Ullensvang merkedistrikt. | | | | | | | | | | |
| 1 Ms Elsa 1 | t f k | T'00 | 55.8 | 17.0 | 6.8 | Wichm. | 25 | 0 | 0 | Ola J Velure, Lofthus |
| H-UK. Ulvik merkedistrikt. | | | | | | | | | | |
| 1 Mk Voni | t | T'74 | 53.2 | 15.4 | 7.0 | Ideal | 30 | 0 | 0 | S Vambheim, Ulvik i Hardanger |
| 4 Mk Urholm | k f t | T'95 | 62.6 | 17.0 | 7.4 | Bolind. | 40 | 0 | 0 | A Bakke m fl, Ulvik i Hardanger |
| 6 Mk Asiaug | t | T'18 | 59.2 | 16.5 | 8.6 | Gideon | 40 | 1 | 1 | Kristoffer N Skeie, Ulvik i Hard. |
| 7 Mk Alnes | f t | T'23 | 57.4 | 16.2 | 7.4 | Karm | 45 | 1 | 1 | Otto Wallevik m fl, Strandebarm |
| H-V. Valestrand merkedistrikt. | | | | | | | | | | |
| 2 Ms Fremtid | k f hv | T'32 | 41.9 | 13.5 | 5.8 | Wichm. | 20 | 5 | 5 | Konst Jakobsen, Auklandshamn |
| 3 Må Sterk | f | T'33 | 25.5 | 9.0 | 6.0 | Sleipner | 6 | 0 | 0 | Torbjørn Hovland, Valestrand |
| 5 6/å — | f | T'? | 22.0 | 7.3 | 3.0 | — | — | 1 | 1 | H H Økland m fl, Auklandshamn |
| 6 Må Svalen | f | T'36 | 24.0 | 7.0 | 3.5 | Wichm. | 2 | 0 | 0 | Torger Lokna, Valevåg |
| 7 6/å — | f | T'02 | 27.0 | 8.5 | 2.5 | — | — | 1 | 1 | Johan L Mjånes, Auklandshamn |
| 10 Ms Silden ¹⁾ | k f | T'16 | 32.0 | 10.4 | 4.2 | Snøgg | 12 | 0 | 0 | Gregorius Økland, Auklandshamn |
| 11 Ms Palmen | f | T'18 | 39.0 | 13.0 | 5.0 | Wichm. | 16 | 0 | 0 | Kristen Møllerhaug, Valevåg |
| 12 Ms Kamp | k thv | T'? | 52.4 | 20.0 | 8.8 | Bolind. | 75 | 1 | 1 | Johs. Jakobsen m fl, Auklandshavn |
| 13 Ms Elsa | f k | T'02 | 38.0 | 13.5 | 6.0 | Stabil | 18 | 0 | 0 | Olav Tjøflåt, Hovardshamn |
| 14 Mk Lindøy | f | T'? | 44.0 | 17.0 | 6.0 | Avance | 18 | 0 | 0 | Haktor T Lier m fl, Liereid |
| 15 Ms Ternen | f t | T'? | 28.4 | 12.4 | 4.4 | Sterk | 10 | 0 | 0 | Tomas Litangen, Liereid |
| 17 Må Kjell | f | T'31 | 23.0 | 8.0 | 4.0 | Solo | 6 | 0 | 0 | Einar Svanberg, Tittelsnes |
| 18 Ms Brislingen | f | T'00 | 28.0 | 9.0 | 4.0 | Dahl | 14 | 0 | 0 | Peder R Lie m fl, Valevåg |
| 19 6/å Vårsilden ²⁾ | f | T'00 | 28.0 | 10.0 | 3.0 | — | — | 1 | 1 | Peder R Lie m fl, Valevåg |
| 20 8/å — | f | T'00 | 28.0 | 9.5 | 3.0 | — | — | 1 | 1 | K K Brokenes m fl, Valevåg |
| 21 Mk Høivevarde | hv | T'? | 80.0 | 18.0 | 7.0 | Populær | 35 | 0 | 0 | Ola H Økland, Auklandshamn |
| 22 Ms Falken | f | T'? | 37.0 | 14.0 | 6.0 | Skandia | 12 | 1 | 1 | Gerhard Mjånes, Auklandshamn |
| 23 Ms Kvalen | f t | T'37 | 38.0 | 14.0 | 7.0 | Wichm. | 20 | 1 | 1 | Johs. Jakobsen, Auklandshamn |
| 24 6/å Eidsvåg | f | T'06 | 28.0 | 9.0 | 2.5 | — | — | 1 | 1 | G D Eidsvåg m fl, Valevåg |
| 25 Mk Salvøy | h t k | T'90 | 68.8 | 17.7 | 8.8 | Bolind. | 50 | 0 | 0 | Lsak Hystad m fl, Auklandshamn |
| 26 Ms Laura | f t | T'? | 34.0 | 11.5 | 3.5 | Rapp | 12 | 0 | 0 | Martin Flåtene m fl, Liereid |
| 27 8/å Mons | f k | T'04 | 26.0 | 9.0 | 3.5 | — | — | 2 | 2 | H K Økland m fl, Auklandshamn |
| 29 6/å — | f | T'? | 22.0 | 6.0 | 2.5 | — | — | 0 | 0 | Anders Lunde, Liereid |
| 30 Må Snygg ³⁾ | k f t | T'07 | 29.2 | 9.8 | 3.8 | Wichm. | 4 | 0 | 0 | Endre Hauge, Valevåg |
| 33 6/å — | f | T'? | 24.0 | 8.0 | 3.0 | — | — | 2 | 2 | Haktor T Lier, Liereid |
| 34 8/å — | f | T'29 | 29.0 | 9.0 | 3.5 | — | — | 2 | 2 | Ola Gramshaug m fl, Valevåg |
| 39 Ms Vestrøy | f | T'06 | 34.0 | 12.0 | 5.0 | Grei | 16 | 0 | 0 | Johs. J Tvedte, Valevåg |
| 40 Mk Vang 1 | k t | T'80 | 61.3 | 15.8 | 7.2 | Wichm. | 50 | 0 | 0 | Ole Stueland m fl, Auklandshamn |
| 42 Ms Jonny | t | T'09 | 33.0 | 8.0 | 3.0 | Tryg | 6 | 0 | 0 | Torbjørn Th. Hope, Liereid |
| 44 4/å Svartbak | f | T'26 | 22.0 | 6.5 | 3.0 | — | — | 0 | 0 | Torbjørn Hovland, Valevåg |
| H-VØ. Varaldsøy merkedistrikt. | | | | | | | | | | |
| 1 Ms Hauken | k | T'19 | 30.0 | 10.5 | 5.0 | Wichm. | 8 | 0 | 0 | A Haukenes, Varaldsøy |
| 3 Mk Marthine | f t | T'00 | 48.0 | 15.0 | 5.0 | Vestkyst | 16 | 0 | 0 | Johannes M Nernes, Mundheim |
| 6 Mk Solstrand | k f | T'24 | 57.0 | 14.0 | 7.0 | Wichm. | 20 | 1 | 1 | Peder P Nernes m fl, Varaldsøy |
| 9 Mk Svindland ⁴⁾ | f k | T'31 | 86.0 | 18.2 | 8.5 | Wichm. | 60 | 2 | 2 | Anders P Svindland, Varaldsøy |
| 10 Må Kjerland | f t | T'32 | 31.0 | 9.0 | 5.0 | Populær | 12 | 0 | 0 | Anders Kjerland, Varaldsøy |
| 14 Må Svalen | f | T'33 | 26.0 | 7.6 | 3.7 | Bolind. | 8 | 0 | 0 | Svale S Mundheim m fl, Mundheim |

H-B Vikebygd — H-Ø Ølen.

| Farkostens nummer, art og navn | Anvendelse | Materiale | Byggår | Lengde | Bredde | Dybde | Maskin, navn | Antall HK | F. & fangstb. | Eierens (den korresponderende reders) navn og postadresse |
|-----------------------------------|------------|-----------|--------|--------|--------|-------|-----------------|-----------|---------------|--|
| 2 Må Måken | f | T | 20 | 25.0 | 8.0 | 3.0 | Atlanta | 4 | 0 | Leif Hjartnes, Arvik i Sunnhl. |
| 3 Må Lilly | f | T | 11 | 26.0 | 7.0 | 4.0 | L. Grei | 4 | 2 | H A Erve m fl, Førde i Hordaland |
| 5 Må Von | f | T | ? | 21.0 | 7.0 | 4.0 | Wichm. | 4 | 0 | Reidar R Stueland, Utbjoa |
| 6 Mk Rukan | f | T | ? | 21.0 | 5.0 | 3.0 | Wichm. | 2 | 0 | N J Tveit, Førde i Hordaland |
| 7 Ms Lilly | f k t | T | 36 | 44.0 | 16.0 | 6.0 | Union | 30 | 0 | Martin Svendsbø, Trovåg |
| 9 Ms Fiskeren ¹⁾ | k f | T | 02 | 32.0 | 11.0 | 4.4 | Wichm. | 8 | 0 | Sivert E Borrevåg, Håvardsholm |
| 11 Ms Nordsjernen | f k | T | 32 | 40.0 | 14.5 | 5.5 | Skandia | 16 | 0 | Kristen Framnes m fl, Vikebygd |
| 12 Må Viggo | f | T | ? | 25.0 | 8.0 | 3.0 | Hein | 5 | 0 | Jakoo Skogen, Trovåg |
| 15 8/å | f | T | 12 | 19.6 | 5.3 | 2.5 | — | — | 0 | K J Tveit m fl, Førde i Hordaland |
| 17 Ms Alfa | f | T | 05 | 32.3 | 11.5 | 4.5 | Wichm. | 6 | 0 | Johns G Tveit, Førde i Hordaland |

H-VB. Vikebygd merkedistrikt.

H-Ø. Ølen merkedistrikt.

| | | | | | | | | | | | |
|-----------------|-------|-----|---|----|------|------|-----|----------|----|---|--------------------------------|
| 2 4/å | — | f | T | 20 | 20.0 | 6.0 | 2.0 | — | — | 0 | Tørris T Hetland, Ølensvåg |
| 3 Ms Berg | | t | T | 05 | 28.0 | 8.0 | 3.0 | Wichm. | 5 | 0 | Marselius L Berge, Ølensvåg |
| 4 4/å | Berge | f | T | 00 | 15.0 | 5.0 | 3.0 | — | — | 0 | Lars L Berge, Ølensvåg |
| 5 6/å | — | f | T | ? | 22.0 | 6.0 | 2.5 | — | — | 0 | Petter P Berge m fl, Ølensvåg |
| 6 Ms Svanen | | t | T | 19 | 34.0 | 11.0 | 5.0 | Snøgg | 8 | 0 | Nils Fadnæs m fl, Ølen |
| 7 4/å | Nøk | f | T | 19 | 15.0 | 6.0 | 3.0 | — | — | 0 | Johs. S. Heggebø, Ølen |
| 8 4/å | Trygg | f | T | 17 | 22.0 | 7.0 | 3.5 | — | — | 0 | Johs. S. Heggebø, Ølen |
| 9 4/å | — | f | T | ? | 20.0 | 5.5 | 2.5 | — | — | 0 | Knut L Berge, Ølensvåg |
| 12 4/å | — | f | T | ? | 20.0 | 5.0 | 2.0 | — | — | 0 | Petter P Berge m fl, Ølensvåg |
| 13 6/å | — | f | T | ? | 30.0 | 8.5 | 3.5 | — | — | 0 | Petter P Berge m fl, Ølensvåg |
| 15 6/å | — | f | T | ? | 20.0 | 6.0 | 2.3 | — | — | 0 | Lars B Grundevåg, Innbjoa |
| 16 4/å | — | f | T | ? | 28.7 | 6.4 | 2.9 | — | — | 0 | Johs Johannessen m fl, Innbjoa |
| 17 Må Telegram | | t | T | ? | 30.4 | 10.7 | 4.1 | Gideon | 5 | 0 | Johs Johannessen, Innbjoa |
| 20 4/å | — | f | T | ? | 24.0 | 6.0 | 3.5 | — | — | 1 | Amund T Nervik m fl, Skjærsvik |
| 26 Må Kvikk | | t | T | 17 | 16.0 | 5.0 | 4.0 | C. Perf. | 3 | 0 | Johannes Mikkelsen, Innbjoa |
| 28 Må | — | f | T | ? | 20.0 | 6.0 | 2.0 | Wichm. | 7 | 0 | Sven Ramsa m fl, Skjærsvik |
| 30 Må Svanen | | f | T | 38 | 27.0 | 9.5 | 4.0 | Marna | 6 | 2 | Johs. S Heggebø, Ølen |
| 31 Mk Sjøfuglen | | f t | T | 34 | 36.0 | 12.0 | 6.0 | Union | 18 | 1 | Aldon Berglund, Ølen |
| 32 Må Fix | | f | T | ? | 21.8 | 7.4 | 2.5 | Solo | 6 | 0 | Amund Nervik, Skjærsvik |
| 33 Må Laksen | | f | T | 23 | 31.5 | 11.0 | 4.0 | Skandia | 6 | 0 | Magnus Sæd, Romsa |
| 34 Mk Rimsvarde | | f | T | 90 | 55.8 | 14.5 | 7.3 | Skandia | 25 | 0 | Marselius Berge, Ølensvåg |

H. M. Wrangell & Co. A.s

Telegramadr.: «Corona» HAUGESUND Telef.: 1250, privat 2430

LAGER AV SALT OG TØNNER

1) Omb. 1932.

WIESES KULKOMPANI A.S

Telefon 16099

BERGEN

Telegr.adr.: Kul

| Farkostens nummer, art og navn | Anvendelse | Materiale | Byggeår | Lengde | Bredde | Dybde | Maskin, navn | Antall HK | F. s. fangstb. | Eierens (den korresponderende reders) navn og postadresse |
|-----------------------------------|------------|-----------|---------|--------|--------|-------|-----------------|-----------|----------------|--|
|-----------------------------------|------------|-----------|---------|--------|--------|-------|-----------------|-----------|----------------|--|

Rogaland fylke.

R-E. Egersund merkedistrikt.

| | | | | | | | | |
|-----------------------------|------|-------|------|------|-----|----------|------|-------------------------------|
| 1 Ms Gunvor | fk h | T'32' | 43.0 | 15.0 | 6.2 | Rapp | 29 0 | Bernt Andresen, Egersund |
| 2 Ma Wiktor | k | T'24' | 24.0 | 8.0 | 3.5 | Victor | 6 0 | Amund Klippenberg, Egersund |
| 3 Ma Duen | k | T'16' | 21.0 | 6.0 | 4.0 | Rapp | 4 0 | Andr. Leidland, Egersund |
| 4 Ma Svanes | k | T'02' | 25.0 | 7.4 | 4.0 | Archim. | 3 0 | Jacob Aase, Egersund |
| 5 Ms Sjøleik | k f | T'38' | 45.0 | 16.3 | 6.6 | Union | 30 0 | Nic. A Leidland, Egersund |
| 6 Ma Grei | k | T'10' | 26.5 | 8.8 | 4.0 | Grei | 7 0 | Theodor Thoresen, Egersund |
| 7 Ma Alken | k | T'39' | 27.0 | 9.0 | 4.0 | Rapp | 5 0 | Andreas Hadland, Egersund |
| 9 Ma Kjell | k | T'07' | 26.0 | 8.8 | 4.2 | Rap | 5 0 | Anton Leidland, Egersund |
| 10 Ma Rapp | k f | T'18' | 21.0 | 7.0 | 5.0 | Rapp | 4 0 | Harald Sjursen, Egersund |
| 11 Ma Randi | k | T'34' | 22.0 | 6.5 | 3.5 | Marna | 4 0 | Tenny Lindø, Egersund |
| 12 Ma Alpen | k | T'22' | 19.0 | 6.0 | 3.0 | Fairb. | 3 0 | Andr N Le.dland, Egersund |
| 13 Ma Mågodd | fk | T'15' | 20.0 | 8.0 | 3.0 | Rapp | 4 0 | Thor Ludvigsen, Egersund |
| 15 Ma Duen | k | T'14' | 20.0 | 6.0 | 4.0 | Fairb. | 3 0 | Andreas N Leidland, Egersund |
| 17 Ms Dagmar | k | T'16' | 40.0 | 13.5 | 5.2 | Grei | 15 0 | Ellert Øglend, Egersund |
| 19 Ms Engvold | h | T'21' | 51.3 | 17.3 | 5.7 | Hein | 26 0 | Tobias Thorsen m fl, Egersund |
| 20 Mk Concord ¹⁾ | t | T'91' | 72.0 | 17.0 | 7.0 | Vestkyst | 18 0 | Adolf Persen, Egersund |
| 21 Ma Kallemann | fk | T'15' | 30.0 | 11.0 | 4.5 | Rapp | 7 0 | Gunder Øglend, Egersund |
| 25 Ma Kobben | k | T'11' | 24.0 | 8.0 | 4.0 | Heros | 4 0 | Ole Ege, Egersund |
| 29 Ma Sabben | k | T'34' | 25.4 | 8.3 | 3.4 | Sabb | 5 0 | Adolf Håland, Egersund |
| 32 Ma Sport | k | T'17' | 19.0 | 6.0 | 3.0 | Evinr. | 2 0 | Arne Olsen, Egersund |
| 33 Mk Hildø | t | T'76' | 53.0 | 15.9 | 7.5 | Wichm. | 12 1 | Gerhard Håland, Egersund |
| 34 Ms Terje Viken | lh k | T'28' | 54.2 | 20.1 | 9.6 | Rap | 45 0 | Emanuel Rosvik, Egersund |
| 35 Ma Kjell | k | T'12' | 24.0 | 8.0 | 4.0 | Rap | 4 0 | Wilhelm Berentsen, Egersund |

R-H. Haugesund merkedistrikt.

| | | | | | | | | |
|----------------------------|-------|-------|-------|------|------|-----------|-------|-----------------------------------|
| 1 Mk Result | tk h | T'89' | 57.8 | 16.5 | 7.4 | Bolind. | 20 0 | Valdemar Møller, Haugesund |
| 3 D Sjøglint ²⁾ | b k f | S'94' | 118.3 | 21.5 | 11.0 | Damp | 380 3 | Jacob Svinelid, Haugesund |
| 4 Ms Gjøa | hvk | T'07' | 44.0 | 16.0 | 5.5 | Skandia | 12 0 | Korn. Kristiansen m fl, Haugesund |
| 6 D Mimer | hk | J'88' | 100.2 | 20.1 | 11.4 | Damp | 280 4 | A/S Atle, Haugesund |
| 8 Ma Fram | k f | T'22' | 23.0 | 7.5 | 3.0 | Wichm. | 6 0 | Arthur Svendsen, Haugesund |
| 10 Ma Måken | f | T'39' | 22.0 | 7.3 | 3.5 | Wichm. | 2 0 | Harald Selmer Hansen, Haugesund |
| 11 Ma Borny | f | T'36' | 22.0 | 6.0 | 3.5 | Koperv. | 2 0 | Oscar G J Andresen, Haugesund |
| 13 Mk Nieuwen- dam | hk | S'20' | 132.4 | 23.2 | 9.2 | Krowh. | 300 0 | A/S Fjeldøy, Haugesund |
| 14 Ma Haugastø | k | T'33' | 26.0 | 9.0 | 4.0 | Lyn | 4 0 | Sigv. Salttvedt m fl, Haugesund |
| 15 Ma Geir | f | T'39' | 29.0 | 10.0 | 4.5 | Wichm. | 6 0 | P. Svendsen m fl, Haugesund |
| 17 Ma Fredheim | k f | T'29' | 24.0 | 7.6 | 3.3 | Lyn | 4 0 | Halvor Halvorsen, Haugesund |
| 18 Ma Sve | k | T'14' | 21.0 | 6.7 | 2.8 | Stand. | 3 0 | Johan Hovland, Haugesund |
| 19 Ma Karm 2 | k | T'30' | 24.0 | 7.9 | 4.0 | Karm | 5 0 | Jakob Ellingsen, Haugesund |
| 20 Ma Karm | k | T'22' | 21.0 | 6.4 | 2.4 | Karm | 3 0 | Odin Hansen, Haugesund |
| 21 Mk Myrland | kh | S'18' | 138.4 | 23.7 | 12.7 | Diesel | 500 3 | A/S Ms Myrland, Haugesund |
| 22 Ma Fremad | fk | T'? | 30.0 | 7.5 | 5.0 | Sterk | 5 0 | Andreas Vallestad, Haugesund |
| 23 Ma Seier | f | T'21' | 20.0 | 6.0 | 4.0 | Snygg | 3 0 | Karl Johannesen, Haugesund |
| 25 Ma Tonjer | k | T'23' | 21.0 | 4.5 | 3.7 | Magnet | 3 0 | Trygve Mevik, Haugesund |
| 27 Ma Tyr | fk | T'39' | 20.0 | 6.0 | 2.5 | Espevær | 2 0 | Gunnar Ase, Haugesund |
| 28 Ma Nutid | k | T'16' | 20.7 | 5.7 | 2.7 | Brilliant | 4 0 | Sivert Eltrevåg, Haugesund |

1: Omb. 1955. 2: Omb. 1955.

ROROLJEMOTØREN
BRUNVOLL
 MOLDE

| Farkostens nummer, art og navn | Anvendelse | Materiale | Byggear | Lengde | Bredde | Dybde | Maskin, navn | Antall HK | F. & fangstb. | Eierens (den korresponderende reders) navn og postadresse |
|-----------------------------------|------------|-----------|---------|--------|--------|-------|-----------------|-----------|---------------|--|
| 29 D Torbrand | h | S | '18 | 133.3 | 24.0 | 11.0 | Damp | 452 | 3 | Trygve Matland, Haugesund |
| 31 D Henry | h | S | '07 | 170.5 | 28.0 | 13.8 | Damp | 350 | 3 | D/S A/S Henry, Haugesund |
| 32 Må Kåre | k | T | '34 | 19.3 | 5.8 | 2.3 | Meteor | 2 | 0 | Hjalmar Næss, Haugesund |
| 34 Må Selendingen | f | T | '38 | 27.5 | 9.4 | 4.0 | Karm | 5 | 0 | Casper Clementsen, Haugesund |
| 35 D Hardhaus | k h | S | '12 | 109.7 | 22.1 | 10.6 | Damp | 320 | 2 | A/S Hardhaus, Haugesund |
| 36 Må Svanen | f | T | '24 | 18.0 | 4.5 | 2.0 | Gota | 2 | 0 | Helmer Hansen, Haugesund |
| 40 Ms Gerda | t k | T | '96 | 43.6 | 18.1 | 5.6 | Stella | 12 | 1 | Mathias Larsen, Haugesund |
| 42 Må Ytroy | f | T | '19 | 24.0 | 7.0 | 4.0 | Sterk | 5 | 0 | Arthur Ytroy, Haugesund |
| 44 D Thore Hafte | h | S | '96 | 175.6 | 27.6 | 13.9 | Damp | 460 | 2 | A/S Liv, Haugesund |
| 45 Mk Eastern Foam | t | T | '21 | 61.8 | 17.9 | 7.9 | Wichm. | 50 | 1 | Steffen Næss & Søn, Haugesund |
| 46 Må Anna | k f | T | '18 | 25.0 | 7.3 | 3.0 | Motor | 5 | 0 | Hans Knutsen, Haugesund |
| 48 Må Hanna | k | T | '20 | 24.0 | 7.5 | 3.5 | Statto | 5 | 0 | Adolf Sveen, Haugesund |
| 49 D Flatøy | h k | S | '10 | 121.7 | 22.5 | 11.8 | Damp | 400 | 2 | D/S A/S Norna, Haugesund |
| 50 D Atair | h k | S | '17 | 114.0 | 22.0 | 11.0 | Damp | 325 | 3 | Olav Østensjø, Haugesund |
| 52 D Ryvarden | k h | S | '21 | 140.4 | 23.1 | 14.4 | Damp | 407 | 3 | A/S Varden, Haugesund |
| 53 D Kvalen ¹⁾ | k h | J | '90 | 117.2 | 20.5 | 11.0 | Damp | 320 | 2 | D/S A/S Kvalen, Haugesund |
| 55 Må Havdrønn | f | T | '37 | 25.0 | 8.8 | 3.8 | Skude | 5 | 0 | Nils A Nordstrøm, Haugesund |
| 56 Må Håbet | k | T | '00 | 32.3 | 11.0 | 3.7 | Activ | 11 | 0 | Peder Severinsen, Haugesund |
| 57 D Argo | h | S | '98 | 144.7 | 25.1 | 11.7 | Damp | 429 | 2 | Carl Fiskåen, Haugesund |
| 58 Mk Landanes ²⁾ | h k | S | '14 | 106.8 | 21.6 | 3.7 | Wichm. | 200 | 2 | Hvalf. A/S Suderøy, Haugesund |
| 60 Må Alken | f | T | '15 | 26.0 | 9.0 | 5.0 | Wichm. | 4 | 0 | Georg Westergård, Haugesund |
| 61 Må Dan | f k | T | '? | 27.0 | 9.0 | 4.0 | Dan | 6 | 0 | Jørgen Bleivik m fl, Haugesund |
| 62 Må Nordboen | f | T | '36 | 28.1 | 10.4 | 2.9 | Marna | 6 | 0 | Johan Hovland m fl, Haugesund |
| 63 Må Brødrene | k f | T | '29 | 25.0 | 8.0 | 3.5 | Levahn | 4 | 1 | Olaf Grønhølder m fl, Haugesund |
| 65 Må Rap | k | T | '20 | 23.0 | 7.8 | 3.2 | Rap | 4 | 6 | Torger Sordal, Haugesund |
| 68 Ms Snapop | f k | T | '14 | 31.0 | 10.5 | 4.0 | Brunv. | 12 | 0 | Carsten Olsen m fl, Haugesund |
| 69 Må Svint | f | T | '32 | 26.0 | 8.0 | 3.5 | Karm | 5 | 0 | Georg Clementsen, Haugesund |
| 72 Må Viking | f k | T | '? | 25.0 | 9.0 | 4.0 | Populær | 4 | 0 | Harry A Skalleberg, Haugesund |
| 73 Må Fryd | k | T | '23 | 23.0 | 7.5 | 3.0 | Lyn | 4 | 0 | Einar Sørvåg, Haugesund |
| 74 Så Lyn | f | T | '19 | 23.0 | 7.0 | 5.0 | — | — | 0 | Marcelius Hansen, Haugesund |
| 75 D Svanholm | h | S | '17 | 179.7 | 28.6 | 12.8 | Damp | 632 | 2 | D/S A/S Svanholm, Haugesund |
| 76 Må Kvitsøy | k f | T | '18 | 26.0 | 9.0 | 3.7 | Karm | 5 | 0 | Hans H Kvamme, Haugesund |
| 77 D Lyn ³⁾ | h | S | '06 | 136.8 | 21.7 | 11.4 | Damp | 400 | 2 | Johan Rasmussen, Haugesund |
| 78 Må Kjøpholmen | k | T | '29 | 23.0 | 7.0 | 4.6 | Alpha | 2 | 0 | Alf Larsen, Haugesund |
| 79 Må Trøyter | f | T | '34 | 31.7 | 10.4 | 5.0 | Karm | 7 | 0 | Henry Lokna, Haugesund |
| 80 Må Regall | f | T | '? | 21.0 | 6.0 | 3.7 | Regal | 5 | 0 | Ingolf Antonsen, Haugesund |
| 81 D Jarl | h | J | '89 | 147.9 | 24.8 | 12.6 | Damp | 269 | 2 | S/A Jarl, Haugesund |
| 82 Må Reidung | k f | T | '? | 26.3 | 6.4 | 2.3 | F. M. | 3 | 0 | Ommund Thorbjørnsen, Haugesund |
| 83 D Vedøy | h | J | '91 | 101.2 | 20.5 | 10.7 | Damp | 250 | 2 | D/S A/S Vedøy, Haugesund |
| 84 Må Rap | f | T | '23 | 19.0 | 5.0 | 2.5 | Atlanta | 4 | 0 | Knut Stenland, Haugesund |
| 85 Må Tell | f | T | '36 | 17.2 | 5.9 | 2.2 | Wichm. | 2 | 0 | Ivar Iversen, Haugesund |
| 89 Må Sverre | f | T | '14 | 17.5 | 7.0 | 2.5 | Rival | 3 | 0 | Kjødelsmed Andersen, Haugesund |
| 90 Må Klar | f k | T | '? | 24.8 | 8.4 | 3.0 | Populær | 4 | 0 | Severin Madsen, Haugesund |
| 91 Må Sab | f k | T | '34 | 30.3 | 10.4 | 4.3 | Sabb | 5 | 0 | Knut Hope, Haugesund |
| 92 Ms Tora | f k | T | '? | 37.0 | 12.0 | 5.5 | Kampen | 10 | 1 | Jakob Støle, Haugesund |
| 94 D Storesund | h | S | '90 | 173.0 | 26.7 | 12.6 | Damp | 370 | 4 | D/S A/S Varøy, Haugesund |
| 95 D Sollund | h | S | '08 | 221.6 | 32.2 | 11.9 | Damp | 761 | 2 | Thomas Håland, Haugesund |
| 97 Må Måken | k f | T | '31 | 29.0 | 9.0 | 5.0 | Rap | 6 | 0 | Kristian Johansen, Haugesund |
| 98 D Aldebaran | k h | S | '03 | 130.0 | 21.0 | 11.5 | Damp | 400 | 4 | Olav Østensjø, Haugesund |
| 100 D Urter | k | S | '02 | 123.0 | 22.8 | 11.8 | Damp | 350 | 3 | Rasmus Stange, Haugesund |
| 101 Ms Seien | k f | T | '05 | 36.2 | 13.1 | 5.0 | Rap | 12 | 0 | Jakob Falkeid, Haugesund |
| 102 Må — | k | T | '30 | 30.0 | 7.0 | 4.0 | Solo | 16 | 1 | Føyn Bendiksen, Haugesund |
| 103 Ms Klara | k t | T | '16 | 47.6 | 19.3 | 8.9 | Advance | 35 | 1 | O Samsonsen m fl, Haugesund |
| 104 Mk Reidun | f k | T | '90 | 30.0 | 8.0 | 5.0 | Populær | 16 | 0 | Egil Vik m fl, Haugesund |

R-H Haugesund.

| Farkostens nummer, art og navn | Anvendelse | Materiale | Byggeår | Lengde | Bredde | Dybde | Maskin, navn | Antall HK | F. & fangstb. | Eierens (den korresponderende reders) navn og postadresse |
|-----------------------------------|------------|-----------|---------|--------|--------|-------|-----------------|-----------|---------------|--|
| 105 D Klepp | h k t | J | 02 | 45.0 | 10.0 | 5.5 | Damp | 59 | 0 | N Sivertsen & Sønner, Haugesund |
| 106 D Island | h | S | 18 | 174.9 | 29.9 | 15.7 | Damp | 643 | 2 | D/S A/S Island, Haugesund |
| 107 D Løvøy | h | S | 89 | 175.6 | 22.5 | 11.7 | Damp | 260 | 2 | A/S Kolnes, Haugesund |
| 108 Må Erna | f | T | 26 | 22.2 | 6.7 | 2.8 | Sabb | 2 | 0 | H Andr Ellingsen, Haugesund |
| 110 D Havøy | h k | S | 99 | 115.0 | 21.5 | 11.0 | Damp | 350 | 3 | A/S Havøy, Haugesund |
| 114 D Stremoy | h v | S | 02 | 86.7 | 17.2 | 12.5 | Damp | 250 | 0 | H M Wrangell & Co A/S, Hg.sund |
| 115 Må Sprøit | k | T | 15 | 26.0 | 7.0 | 4.0 | Populær | 4 | 0 | Severin Madsen, Haugesund |
| 116 Må Young Jack | k t | T | 06 | 72.0 | 19.2 | 8.6 | Wichm. | 60 | 0 | A/S Young Jack, Haugesund |
| 119 Må Trygg | k | T | 14 | 25.0 | 8.0 | 4.0 | Hexa | 6 | 0 | Arthur Thøgersen, Haugesund |
| 120 D Force | h | S | 06 | 149.0 | 26.2 | 12.3 | Damp | 400 | 2 | D/S A/S Force, Haugesund |
| 122 D Bokn | h | S | 90 | 195.0 | 28.1 | 11.0 | Damp | 500 | 2 | D/S A/S Bokn, Haugesund |
| 123 Må Ulvøy | k | T | 10 | 21.0 | 5.0 | 4.5 | Motor | 3 | 0 | Alf Haugsnes, Haugesund |
| 124 Må Nor | k | T | 01 | 36.0 | 13.0 | 5.0 | Skandia | 12 | 0 | Martin Adnesen m fl, Haugesund |
| 125 Må Skansen | k f | T | 30 | 26.0 | 8.5 | 4.0 | Aktiv | 4 | 0 | John Storesund, Haugesund |
| 126 Må Rasken ⁴⁾ | k f | T | 21 | 21.8 | 6.5 | 3.5 | Aktiv | 4 | 0 | Gunval Gundersen, Haugesund |
| 127 Må Atle | k | T | 16 | 22.0 | 6.8 | 2.4 | Motor | 3 | 0 | Hilmar Dahle, Haugesund |
| 128 Må Gloppen | f | T | 25 | 23.0 | 6.5 | 3.0 | Skude | 3 | 0 | Gunv. A Thorsen, Haugesund |
| 129 Må Trip | f | T | 23 | 22.8 | 7.0 | 2.5 | Karm | 5 | 0 | Ivar Ivarsen, Haugesund |
| 130 D Stordøy | h | S | 96 | 107.0 | 21.3 | 10.2 | Damp | 185 | 2 | John K Kyvik, Haugesund |
| 131 D King | h | S | 18 | 175.2 | 30.0 | 15.7 | Damp | 641 | 2 | Brødrene Lothe, Haugesund |
| 132 M Torgeir I | h | K | 19 | 145.4 | 26.9 | 12.0 | Bolind. | 320 | 2 | A/S Borgundøy, Haugesund |
| 135 Må Pilen | f | T | 36 | 20.0 | 7.0 | 5.0 | Meteor | 2 | 0 | Georg Bendiksen, Haugesund |
| 136 D Varøy | h | S | 92 | 249.9 | 33.5 | 21.5 | Damp | 1005 | 4 | D/S A/S Føina, Haugesund |
| 138 D Lita | h | S | 90 | 129.2 | 21.4 | 12.1 | Damp | 250 | 3 | D/S A/S Morna, Haugesund |
| 140 Må Odd | k | T | ? | 23.0 | 6.5 | 3.3 | Kermoth. | 8 | 0 | Ole Rossehaug m fl, Haugesund |
| 142 D Br. Lothe | h | J | 18 | 125.1 | 22.3 | 12.6 | Damp | 480 | 2 | D/S A/S Brødr Lothe, Haugesund |
| 145 D Røyksund | h | S | 19 | 182.0 | 28.0 | 12.9 | Damp | 660 | 2 | D/S A/S Fraktfart, Haugesund |
| 148 Må Sonja | k | T | 31 | 26.0 | 9.3 | 3.6 | Wichm. | 5 | 0 | Jakob Odland, Haugesund |
| 149 D Union | h | J | 93 | 162.1 | 26.9 | 15.6 | Damp | 360 | 2 | A/S Union, Haugesund |
| 150 D Nurgis | h | S | 19 | 181.4 | 28.3 | 12.7 | Damp | 600 | 2 | D/S A/S Nurgis, Haugesund |
| 152 Må Rap | f | T | 35 | 25.8 | 8.5 | 4.5 | Rapp | 7 | 0 | Tron Knuusen, Haugesund |
| 153 Må Rex | k | T | 34 | 21.0 | 5.5 | 4.5 | Ferro | 3 | 0 | Karl Larsen Fjon, Haugesund |
| 154 Må Hølefjord | t | T | 91 | 64.2 | 12.8 | 10.5 | Skandia | 25 | 0 | Johan Åsen, Haugesund |
| 155 Må Rapp | k | T | 36 | 29.0 | 10.0 | 5.0 | Rapp | 10 | 0 | Sigurd Kringeland, Haugesund |
| 156 Må Lykken | f k | T | ? | 20.0 | 6.2 | 2.3 | Motor | 5 | 0 | Johs. Sagstad m fl, Haugesund |
| 158 Må Olaf | f | T | 35 | 27.0 | 9.0 | 4.5 | Wichm. | 6 | 0 | Elias Haga m fl, Haugesund |
| 159 Må Duen | f k | T | 37 | 27.0 | 9.0 | 5.0 | Marna | 6 | 1 | Endre Johansen, Haugesund |
| 160 Må Elisa | f k | T | ? | 37.5 | 13.5 | 6.0 | Skandia | 12 | 0 | Hans Schröder, Haugesund |
| 161 D Rågan | h k | S | 17 | 120.3 | 22.0 | 12.0 | Damp | 400 | 0 | D/S A/S Rågan, Haugesund |
| 162 Må Utnøring | f | T | 37 | 26.0 | 9.5 | 4.0 | Karm | 5 | 0 | Herman Henriksen, Haugesund |
| 163 Må Fisker | f k | T | 20 | 27.0 | 9.0 | 4.0 | Glimt | 8 | 0 | Olav Hervig, Haugesund |
| 165 Må Lausingen | f | T | 37 | 26.0 | 9.0 | 4.5 | Karm | 5 | 0 | Halvtan Hersvik, Haugesund |
| 166 Må Alken | f | T | 34 | 27.5 | 9.0 | 5.0 | Karm | 5 | 0 | Otto Thorbjørnsen, Haugesund |
| 167 Må Snik | k f | T | 37 | 19.0 | 5.0 | 2.3 | Meteor | 2 | 0 | Alfred Håkønsen, Haugesund |
| 168 Må Spanholmen | k | T | 37 | 27.0 | 9.5 | 4.5 | Karm | 5 | 0 | Rasmus Kringeland, Haugesund |
| 169 Må Valo | k h | S | 94 | 83.1 | 17.6 | 7.9 | Bolind. | 100 | 3 | Olav Østensjø, Haugesund |
| 170 Må Pitt | f | T | 31 | 19.5 | 6.0 | 4.0 | Meteor | 2 | 0 | Emil Johannessen, Haugesund |
| 171 D Storhaug | f k | S | 90 | 96.9 | 19.6 | 10.5 | Damp | 250 | 2 | Brødrene Pensgård, Haugesund |
| 172 Må Astri | f | T | ? | 20.0 | 6.0 | 3.2 | Form | 4 | 0 | Nils Johannessen, Haugesund |
| 173 Må Risøi | f | T | 38 | 23.0 | 6.5 | 3.5 | Wichm. | 2 | 0 | Olaf Olsen, Haugesund |
| 174 Må Zita | k t | T | 18 | 54.4 | 19.9 | 8.8 | Bolind. | 60 | 0 | Gudmund Nygård, Haugesund |
| 175 D Røykenes | h k | S | 07 | 126.0 | 23.3 | 12.5 | Damp | 300 | 2 | Sigvart Risanger, Haugesund |
| 176 D Rask | h k | S | 90 | 167.0 | 27.0 | 15.0 | Damp | 480 | 2 | Sigvart Risanger, Haugesund |
| 177 Må Rapp | f | T | 38 | 21.0 | 4.5 | 3.0 | Wichm. | 2 | 0 | Lauritz K Johansen, Haugesund |

| Farkostens nummer, art og navn | Anvendelse | Materiale Byggear | Lengde | Bredde | Dybde | Maskin, navn | Antall HK | F. s. fangstb. | Eierens (den korresponderende reders) navn og postadresse |
|-----------------------------------|------------|----------------------|--------|--------|-------|-----------------|-----------|----------------|--|
| 2 Må — | f | T ³⁶ | 24.0' | 8.0 | 3.5 | Marna | 6 | 0 | Bernt Helgeland, Kopervik |
| 3 Ms Dagmar | f | T ¹³ | 30.0' | 11.0 | 5.0 | Rapp | 12 | 0 | Carl Myhre, Kopervik |
| 4 Ms Defender | f | T ⁰⁸ | 30.0' | 10.5 | 4.8 | Rapp | 17 | 0 | Hans O Hansen, Kopervik |
| 5 Ms Brekne | k | T ¹² | 32.7' | 10.8 | 4.0 | Rapp | 10 | 0 | Tore Gismarvik, Kopervik |
| 7 Må — | f | T ⁰⁸ | 24.0' | 7.0 | 3.7 | Ghlt | 5 | 0 | Martin Bjørnsen, Kopervik |
| 8 Må Kirsten | f | T ³⁹ | 28.0' | 9.0 | 3.8 | Union | 7 | 0 | Edvard Svåsand, Kopervik |
| 9 Ms Lom | f | T ¹⁰ | 32.9' | 11.6 | 4.6 | Rap | 12 | 0 | Martin Østrem, Kopervik |
| 10 Må Fram | f k | T ¹⁶ | 33.0' | 9.0 | 5.0 | Wichm. | 8 | 0 | Thorleif Wallentinsen, Kopervik |
| 11 Ms Solveig ¹⁾ | k f | T ⁰⁸ | 37.0' | 13.0 | 5.7 | Rapp | 12 | 0 | Paul Gismarvik m fl, Kopervik |
| 12 Mk Modig | f | T ³⁹ | 32.0' | 9.0 | 5.0 | Rapp | 8 | 0 | Ingebrigt Nilsen, Kopervik |
| 13 Mk Kvik | f | T ⁰⁵ | 39.0' | 9.0 | 7.0 | Gideon | 10 | 0 | Oskar Finne, Kopervik |
| 14 Må Drott | f | T [?] | 23.0' | 7.0 | 4.0 | Wichm. | 3 | 0 | Håkon Skogland, Kopervik |
| 15 Må Pil | f t | T ²⁹ | 27.0' | 8.4 | 4.1 | Sterk | 5 | 0 | Johan Skjold, Kopervik |
| 16 Må Tor | f | T ¹⁵ | 22.0' | 8.0 | 3.0 | Skude | 3 | 0 | Gunvald Johnsen Hop, Kopervik |
| 17 Må Fram | f | T ¹⁹ | 23.0' | 7.0 | 5.0 | Stord | 3 | 2 | Gustav Jakobsen, Kopervik |
| 18 Må Hein | f k | T ¹⁶ | 32.0' | 11.5 | 5.0 | Hein | 8 | 5 | Ludvik O Høvring m fl, Kopervik |
| 19 Må Ghimt | f | T [?] | 26.0' | 9.0 | 4.5 | Rapp | 4 | 0 | Sjur Grønnestad, Kopervik |
| 20 Må Selen | f | T ³¹ | 23.5' | 7.5 | 3.5 | Skude | 3 | 0 | Gustav Iversen, Kopervik |
| 21 Må — ²⁾ | f | T ¹⁰ | 20.5' | 6.2 | 3.0 | Grei | 4 | 0 | Karl Hansen, Kopervik |
| 22 Ms Gaulen | k f | T ⁰⁶ | 34.7' | 12.0 | 5.0 | Snøgg | 10 | 0 | John Hop, Kopervik |
| 23 Mbf Klepp | f | T ²³ | 28.0' | 9.8 | 3.7 | Karm | 5 | 0 | Jacob K Welde, Kopervik |
| 24 Må Duen | k f | T ¹⁷ | 33.6' | 10.3 | 3.4 | Wichm. | 6 | 0 | Johan Torsdagso, Kopervik |
| 25 Ms Vatne ³⁾ | k f | T ¹⁷ | 42.5' | 14.2 | 5.6 | Nygrei | 30 | 0 | Johannes S Sund, Kopervik |
| 26 Ms Dendy | f | T ⁰⁸ | 34.0' | 12.2 | 5.3 | Rap | 12 | 0 | Nils H Olsen, Kopervik |
| 27 Ms Alken ⁴⁾ | f | T ²¹ | 32.0' | 11.3 | 4.3 | Rap | 12 | 0 | Andreas O Dahm, Kopervik |
| 28 Må Vestberg | f | T ²² | 23.0' | 8.0 | 3.8 | Karm | 7 | 0 | Olaf R Nøbling, Kopervik |
| 29 Må Smørstakk | f | T ¹⁷ | 24.0' | 7.5 | 3.0 | Trygg | 5 | 0 | Andreas Tyse, Kopervik |
| 30 Må — | f | T [?] | 22.0' | 5.0 | 3.0 | Levahn | 3 | 0 | Thorleif Wallentinsen, Kopervik |
| 31 Må Fram | f | T ¹⁸ | 30.0' | 11.0 | 4.0 | Rap | 7 | 0 | Knut Kristoffersen, Kopervik |
| 33 Mk Selsea | h k | T ¹⁴ | 64.0' | 16.7 | 10.7 | Wichm. | 50 | 1 | Hans Korneliussen m fl, Kopervik |
| 34 Må — | f | T [?] | 23.3' | 7.2 | 3.0 | Bilm. | 11 | 0 | Steinar Olsen, Kopervik |
| 35 Må Lars | f k | T ²⁶ | 24.0' | 8.0 | 5.0 | Snøgg | 5 | 0 | H Hermansen sen m fl, Kopervik |
| 37 Ms Prøven ⁵⁾ | f | T ⁰⁶ | 33.0' | 11.2 | 6.7 | Union | 15 | 0 | Knut M Hansen, Kopervik |
| 38 Må — | f | T [?] | 19.7' | 7.0 | 3.0 | Levahn | 3 | 0 | Sverre Dønne m fl, Kopervik |
| 40 Ms Elisa | f | T ¹³ | 34.8' | 13.0 | 4.9 | Dan | 10 | 0 | Ivar Clausen, Kopervik |
| 41 Må Sport | f | T ³⁴ | 21.0' | 5.0 | 2.5 | Bilm. | 11 | 0 | Giert Gjertsen, Kopervik |
| 42 Må — | k f | T ²⁰ | 23.0' | 7.6 | 3.0 | Stord | 3 | 0 | Andreas Sund m fl, Kopervik |
| 43 Må Sussi | f | T ³⁶ | 23.0' | 6.5 | 3.0 | Marna | 5 | 0 | B Johansen, Kopervik |
| 44 Må Ill | f | T ⁹⁰ | 20.5' | 6.1 | 2.2 | F. M. | 3 | 0 | Andreas O Dahm, Kopervik |
| 45 Må Odd | f | T ²² | 26.0' | 9.0 | 3.7 | Sabb | 5 | 0 | Odd Kristensen, Kopervik |
| 46 Ms Anna | f | T ⁰⁵ | 39.0' | 16.0 | 5.0 | Skandia | 15 | 4 | Andreas Høvring m fl, Kopervik |
| 48 Ms Svanen | f | T ¹³ | 32.5' | 11.5 | 5.5 | Populær | 10 | 0 | Peder Rusnes, Kopervik |
| 49 Ms Gundvor ⁶⁾ | k f t | T ¹⁶ | 44.6' | 15.4 | 5.0 | Rapp | 22 | 3 | Ole Larsen m fl, Kopervik |
| 50 Mk Tryg | f | T ¹⁵ | 42.0' | 11.0 | 5.0 | Union | 20 | 0 | Knut Hansen, Kopervik |
| 51 Ms Gofarnæs | h k | T ¹⁸ | 61.8' | 19.4 | 7.8 | Karm | 15 | 0 | Isak Eriksen A/S, Kopervik |

1) Omb. 1936. 2) Omb. 1933. 4) Omb. 1930. 5) Omb. 1925. 6) Omb. 1934.



ESSOGASOIL — BENSIN — PETROLEUM
— SMØREOLJER —

A/S VESTLANDSKE PETROLEUMSCOMPAGNI



| Farkostens nummer. art og navn | Anvendelse | Materiale Byggeår | Lengde | Bredde | Dybde | Maskin, navn | Antall HK f. & fangstb. | Eierens (den korresponderende reders) navn og postadresse |
|-----------------------------------|------------|----------------------|--------|--------|-------|-----------------|----------------------------|--|
| 52 Må Margit | f | T? ? | 25.0 | 6.0 | 5.0 | Eagle | 6 | 0 Malvin Guttormsen m fl, Kopervik |
| 53 Ms Alken | f | T'16 | 28.5 | 11.0 | 3.7 | Levahn | 10 | 0 Karl Berg Finne, Kopervik |
| 54 Må Makrellen | f | T'13 | 26.7 | 9.3 | 3.5 | Sabb | 5 | 2 Leonard Bertelsen m fl, Kopervik |
| 55 Må Real | k f | T'20 | 26.0 | 9.0 | 3.5 | Real | 20 | 2 Magnus Stensen, Kopervik |
| 56 Må Klang | f | T? ? | 21.0 | 6.3 | 2.5 | Fresbei | 5 | 0 Lars Myhre, Kopervik |
| 57 Må Fiskar | f | T'26 | 24.5 | 7.5 | 3.0 | Rap | 3 | 0 Mandius Kolbeinsen, Kopervik |
| 58 Ms Alken 1 | f | T? ? | 30.0 | 10.0 | 5.0 | Skandia | 6 | 1 Martin Nilsen, Kopervik |
| 59 Må — | f | T'24 | 27.0 | 8.0 | 3.5 | M. Acro | 5 | 0 Anfin Johan Welde, Kopervik |
| 61 Må — | f | T'35 | 22.0 | 6.5 | 2.5 | Wichm. | 2 | 0 Kristen Snøretland, Kopervik |
| 62 Må — | f | T? ? | 28.0 | 8.5 | 3.3 | Stabil | 5 | 0 Ole Myhre, Kopervik |
| 63 Må — | f | T'25 | 20.0 | 5.7 | 2.5 | L. Grei | 4 | 0 Wilhelm Jansen, Kopervik |
| 64 Må — | f | T'24 | 22.0 | 6.5 | 2.5 | Regal | 5 | 0 John Bygnes, Kopervik |
| 65 Mk Snøgg | t | T? ? | 35.0 | 10.0 | 4.0 | Rapp | 10 | 0 Edv. E Våga m fl, Kopervik |
| 66 Må Jonsok | f | T? ? | 25.5 | 6.2 | 3.2 | Marna | 5 | 0 Jakob Gismarvik, Kopervik |
| 67 Må Glimt | f | T'39 | 24.5 | 7.3 | 3.3 | F. M. | 3 | 0 Ingvald H Våga, Kopervik |
| 68 Må — | f | T'22 | 33.7 | 6.3 | 3.6 | Wohls. | 12 | 0 Kasper Skår, Kopervik |
| 69 Må Normann | f | T'17 | 31.8 | 9.9 | 3.3 | Vølund. | 6 | 0 knut Kolsto, Kopervik |
| 70 Må Liv | f | T'18 | 23.0 | 7.0 | 3.0 | Stærkod. | 4 | 0 Thorleif Walentinsen, Kopervik |
| 71 Må Olga | f | T'36 | 23.0 | 7.5 | 3.5 | Sleipner | 5 | 0 Elius Wåge, Kopervik |
| 72 Må Bjørn | f | T'36 | 25.0 | 8.0 | 4.0 | Rapp | 5 | 0 Jørgen Pettersen, Kopervik |
| 73 Må Netta | f | T'27 | 29.0 | 8.0 | 4.2 | Regal | 20 | 0 Johannes Svåsand, Kopervik |
| 74 Må Alf | f | T'36 | 25.0 | 7.7 | 3.5 | Skandia | 6 | 0 Godtfred Nilsen jr., Kopervik |
| 75 Må Irma | f | T? ? | 22.3 | 6.8 | 2.9 | F. M. | 3 | 0 Oskar Fabrin, Koperck |
| 76 Ms Anny ¹⁾ | f | T? ? | 32.0 | 12.0 | 5.0 | Grei | 10 | 0 Jakob Ness Skjold, Koperck |
| 77 Må Von | f | T'35 | 24.0 | 7.0 | 4.0 | Kampen | 5 | 0 Halvar Brattebø, Kopervik |
| 78 Må Astra | f | T? ? | 28.0 | 6.0 | 3.0 | Motor | 12 | 0 Sigvart Jenssen, Kopervik |
| 79 Må Alf | f | T'26 | 26.0 | 6.0 | 3.0 | Sleipner | 6 | 0 Alf O Rusnes, Kopervik |
| 80 Ms Alfa | k t | T? ? | 32.0 | 8.5 | 7.0 | Aktiv | 7 | 0 Selmer Hop, Kopervik |

R-SS. Sandnes merkedistrikt.

| | | | | | | | | |
|-----------------|-----|------|------|------|-----|---------|----|---|
| 1 Ms Sanna | t | T'09 | 31.9 | 11.2 | 4.9 | Stabil | 12 | 0 A/S Sandnes Preserv. Co, Sandnes |
| 2 Må Storm | f | T? ? | 27.7 | 9.6 | 3.8 | Rap | 5 | 0 Sandnes Canning Co A/S, Sandnes |
| 3 Må Fennia | f | T'10 | 18.5 | 6.8 | 3.0 | Fennia | 3 | 3 Othar Omundsen, Sandnes |
| 5 Må Fram | t | T'12 | 26.2 | 7.9 | 3.3 | Rap | 5 | 0 A/S Sandnes Preserv. Co, Sandnes |
| 6 Må Gannsfjord | t | T'17 | 32.0 | 11.0 | 4.0 | Autom. | 12 | 0 Gannsfjord Preserving Co A/S, Sandnes |
| 10 Mk Lindesnes | k | T'84 | 52.3 | 16.0 | 6.9 | Grei | 12 | 0 H Thengs, Sandnes |
| 12 Ms Gyda | k h | T'05 | 56.2 | 17.5 | 7.1 | Skandia | 20 | 0 A E Jørpeland, Sandnes |
| 13 Må — | f | T? ? | 19.0 | 6.0 | 2.0 | Glimt | 4 | 0 Jonas Knoph, Sandnes |
| 14 Må Prøv | f | T'31 | 25.0 | 9.0 | 3.5 | Dan | 8 | 0 Simon M Simonsen, Sandnes |
| 15 Må Seien | f | T'20 | 17.5 | 4.9 | 2.3 | Eagle | 3 | 1 Racin Simonsen, Sandnes |

R-SN. Skudeneshavn merkedistrikt.

| | | | | | | | | |
|---------------|-----|------|------|------|-----|-------|----|------------------------------------|
| 1 Må Tur | f k | T'37 | 21.0 | 6.6 | 2.7 | Regal | 4 | 0 Hans Gilje, Skudeneshavn |
| 2 Ms Sølysten | k f | T'13 | 34.5 | 12.4 | 5.0 | Skude | 16 | 0 Johan Johnsen m fl, Skudeneshavn |
| 3 Må — | f k | T'37 | 25.0 | 9.0 | 4.0 | Rapp | 5 | 0 Samuel Pedersen, Skudeneshavn |

1) Omb. 1952.

BOSCH Lys
GJØR LIVET LYSERE OMBORD

| Farkostens nummer, art og navn | Anvendelse | Materiale | Byggår | Lengde | Bredde | Dybde | Maskin, navn | Antall HK | F. & fangstb. | Eierens den korresponderende reders) navn og postadresse |
|-----------------------------------|------------|-----------|--------|--------|--------|-------|-----------------|-----------|---------------|---|
| 4 Må — | k f | T | 20 | 25.3 | 7.8 | 3.5 | Skude | 5 | 0 | Berdines Olsen, Skudeneshavn |
| 5 D Skude | t h | T | 21 | 142.2 | 28.0 | 14.4 | Damp | 220 | 3 | Gjestsen og Mehus, Skudeneshavn |
| 6 Må — | f k | T | 02 | 31.0 | 10.5 | 3.7 | Regal | 5 | 0 | Peder Dysvik, Skudeneshavn |
| 8 4/å — | f | T | 38 | 18.5 | 5.0 | 2.0 | — | — | 0 | Karl Håversen, Skudeneshavn |
| 9 Må Lundø | k f | T | 23 | 24.0 | 5.0 | 3.5 | Rap | 4 | 0 | J Bendiksen m fl, Skudeneshavn |
| 10 Ms Solo | f k | T | 11 | 37.0 | 12.4 | 4.7 | Rap | 12 | 0 | O N Lahammer m fl, Skudeneshavn |
| 11 6/a — | f k | T | 02 | 25.0 | 8.5 | 3.0 | — | — | 0 | O N Lahammer m fl, Skudeneshavn |
| 12 Må — | k f | T | ? | 26.6 | 8.8 | 2.8 | Rap | 5 | 0 | P M O Lahammer m fl, Skudenesh. |
| 14 Mk Håstein | h k | T | 00 | 92.7 | 25.0 | 12.4 | Bolind. | 90 | 2 | Ole Melhus m fl, Skudeneshavn |
| 15 Må — | f k | T | ? | 26.0 | 8.8 | 4.0 | Regal | 4 | 0 | Karl K Naby m fl, Skudeneshavn |
| 16 Må Harald | k f | T | 98 | 27.0 | 8.3 | 2.8 | Rap | 4 | 0 | Bernb P Nornes, Skudeneshavn |
| 17 Må — | k f | T | 09 | 29.0 | 10.0 | 4.0 | Grei | 7 | 0 | Lars Nornes, Skudeneshavn |
| 18 Ms Nanna | k f | T | 30 | 34.0 | 12.0 | 6.0 | Skude | 12 | 0 | Ragnvald Olsen, Skudeneshavn |
| 19 Må Bjarne | k f | T | 36 | 30.5 | 11.2 | 5.0 | Skude | 7 | 0 | Karsten Tomassen, Skudeneshavn |
| 20 Mk Vikholm ¹⁾ | h t | T | 18 | 110.3 | 23.2 | 11.8 | Bolind. | 90 | 2 | Ole Melhus m fl, Skudeneshavn |
| 21 Mk Blenda I | h t | T | 18 | 101.6 | 22.8 | 9.7 | Bolind. | 140 | 2 | Peder Næss m fl, Skudeneshavn |
| 23 Må — | k f | T | 00 | 31.0 | 9.5 | 4.0 | Grei | 7 | 0 | Oskar Olsen, Skudeneshavn |
| 24 Ms Marie | k f | T | 08 | 37.0 | 13.0 | 5.5 | Rap | 12 | 0 | Johan Hansen, Skudeneshavn |
| 25 Ms Fri ²⁾ | k f | T | 08 | 44.0 | 14.2 | 5.0 | Rap | 12 | 0 | Kristoffer Hersvik, Skudeneshavn |
| 27 Må Anna | k f | T | 08 | 27.0 | 7.5 | 4.0 | Wichm. | 5 | 0 | Johan Johannesen, Skudeneshavn |
| 28 Ms Alma | k | T | 08 | 38.0 | 14.0 | 5.0 | Skude | 16 | 0 | Peder Paulsen, Skudeneshavn |
| 31 Ms Marie | k | T | 04 | 36.0 | 12.0 | 4.0 | Grei | 14 | 0 | Karsten Fredriksen, Skudeneshavn |
| 32 Ms Gøta | f k | T | 27 | 41.0 | 15.0 | 6.0 | Populær | 30 | 1 | Johan E Sandhåland m fl, Skudeneshavn |
| 33 Ms Brødrene ³⁾ | k f | T | 00 | 35.5 | 13.0 | 4.5 | Avance | 10 | 1 | Mikal Olsen, Skudeneshavn |
| 34 Må — | f k | T | 95 | 24.0 | 6.0 | 3.0 | Regal | 4 | 0 | Kalle Meling, Skudeneshavn |
| 36 Ms Queen Mary | t | T | 04 | 26.0 | 10.0 | 5.0 | Loreley | 10 | 1 | Sigv. Drivdahl m fl, Skudeneshavn |
| 37 Ms Fram | k | T | 07 | 36.5 | 14.5 | 6.0 | Normo | 10 | 1 | Håkon T Syre, Skudeneshavn |
| 38 6/a — | f k | T | ? | 23.7 | 7.0 | 2.3 | — | — | 0 | Ragnvald Olsen, Skudeneshavn |
| 39 Må — | k | T | ? | 20.0 | 5.5 | 2.0 | Regal | 4 | 0 | Samuel Pedersen, Skudeneshavn |
| 40 Må Ternen | k f | T | 32 | 26.0 | 9.5 | 4.0 | Sabb | 5 | 0 | Anders Østensen, Skudeneshavn |
| 41 Må Rap | k f | T | ? | 28.0 | 7.0 | 2.5 | Rap | 5 | 0 | Peder J Viik, Skudeneshavn |
| 42 Må Trygg | k f | T | 17 | 33.0 | 11.0 | 4.3 | Rap | 7 | 0 | Johs Jakobsen, Skudeneshavn |
| 43 Må Ternen | f k | T | 39 | 26.0 | 9.0 | 3.0 | Skandia | 5 | 1 | Lars Sigurdsen, Skudeneshavn |
| 45 Mk Nor | f k h | T | 32 | 43.0 | 13.5 | 6.0 | Skude | 16 | 1 | Ingvald Larsen, Skudeneshavn |
| 46 Må — | k | T | 13 | 21.0 | 6.4 | 2.9 | Eagle | 3 | 0 | Rasmus Simonsen, Skudeneshavn |
| 47 Må — | k f | T | 88 | 27.0 | 10.0 | 4.0 | Sabb | 5 | 0 | Alfred Hansen, Skudeneshavn |
| 48 Må Greien | k f | T | 10 | 30.0 | 9.5 | 4.0 | Grei | 6 | 0 | Herman Josefsen, Skudeneshavn |
| 49 Må Rap | k f | T | 93 | 27.5 | 9.0 | 3.5 | Regal | 5 | 0 | Teodor Olsen m fl, Skudeneshavn |
| 50 Må Judith | k f | T | 33 | 23.0 | 7.2 | 3.2 | Skude | 3 | 0 | Lars Klausen m fl, Skudeneshavn |
| 51 Ms Santo | f k | T | 06 | 37.0 | 15.0 | 5.0 | Skandia | 10 | 0 | Carl Thomassen, Skudeneshavn |
| 52 Må — | f k | T | 19 | 26.0 | 8.0 | 5.0 | Skude | 5 | 0 | Ingv Nilsen m fl, Skudeneshavn |
| 53 Må — | k f | T | 21 | 34.0 | 13.0 | 5.0 | Karm | 12 | 0 | Teodor Torkelsen, Skudeneshavn |
| 55 Må Rapp | k f | T | 18 | 31.0 | 11.0 | 5.0 | Rap | 7 | 0 | Andr E Endresen, Skudeneshavn |
| 61 Må Silden | f | T | 15 | 32.8 | 10.0 | 3.6 | Rap | 5 | 0 | J A Oliverson m fl, Skudeneshavn |
| 62 Må Rapp | f k | T | 09 | 27.0 | 11.0 | 3.5 | Rap | 7 | 0 | Jakob Olsen, Skudeneshavn |
| 65 Må Britania | k f | T | 08 | 29.0 | 10.0 | 4.0 | Grei | 6 | 0 | Herman Eriksen, Skudeneshavn |
| 66 Må Rask I | f k | T | 33 | 29.0 | 9.0 | 7.0 | Skude | 7 | 0 | Peder Steffensen, Skudeneshavn |
| 67 Må Lyr | f k | T | 18 | 22.0 | 7.2 | 2.9 | Sleipner | 5 | 0 | Einar Folnes, Skudeneshavn |
| 68 Ms Edith ⁴⁾ | f k | T | 18 | 50.0 | 17.5 | 7.0 | Rapp | 45 | 3 | M Andreassen m fl, Skudeneshavn |
| 69 Må Sjøfuglen | f k | T | 34 | 27.0 | 9.0 | 4.0 | Skude | 5 | 0 | Johan Fosen, Skudeneshavn |
| 71 Må Silden | f k | T | ? | 27.0 | 9.0 | 4.0 | Regal | 4 | 3 | Lars P Nornes, Skudeneshavn |
| 72 Ms Ternen | f k | T | 11 | 33.0 | 10.5 | 5.0 | Rap | 8 | 1 | Paul Hansen, Skudeneshavn |
| 73 Må Alken | f | T | 34 | 23.8 | 7.8 | 3.3 | Skude | 3 | 0 | Konrad Jespersen, Skudeneshavn |

| Farkostens nummer, art og navn | Anvendelse | Materiale | Byggear | Lengde | Bredde | Dybde | Maskin, navn | Antall HK | F. & fangstb. | Eierens (den korresponderende reders) navn og postadresse |
|-----------------------------------|------------|-----------|---------|--------|--------|-------|-----------------|-----------|---------------|--|
| 74 Må — | f | T | 34 | 23.2 | 7.3 | 3.2 | Skude | 3 | 0 | Eilert Jacobsen, Skudeneshavn |
| 76 Må Kvik | k | T | 05 | 27.5 | 8.5 | 3.5 | C. Perf. | 6 | 0 | Johan Johnsen m fl, Skudeneshavn |
| 77 D La France | f | S | 09 | 182.0 | 27.5 | 13.1 | Damp | 450 | 3 | A/S La France, Skudeneshavn |
| 78 ?/å Sjøblomsten | h | T | 00 | 19.0 | 6.0 | 2.5 | — | — | 0 | Kristian Karlsen, Skudeneshavn |
| 79 D Vestmanrød | h | S | 19 | 180.0 | 28.8 | 12.5 | Damp | 650 | 3 | A/S Vestmanrød, Skudeneshavn |
| 81 Må — | fk | T | 35 | 25.0 | 8.4 | 3.5 | Skude | 3 | 0 | Didrik Berdinesen, Skudeneshavn |
| 82 Mk Pascal | kt | T | 21 | 100.7 | 26.3 | 11.7 | Bolind. | 120 | 1 | A/S Frakt og Fiske, Skudeneshavn |
| 83 Ms Hollandia | k | T | 35 | 38.0 | 13.0 | 6.0 | Rapp | 12 | 1 | Kristoffer Nornes, Skudeneshavn |
| 84 6/å — | kf | T | 00 | 22.0 | 6.0 | 2.5 | — | — | 0 | Johan Josefsen, Skudeneshavn |
| 85 Må — | k | T | 00 | 24.0 | 7.0 | 2.5 | Snøgg | 4 | 0 | Herm Kristensen, Skudeneshavn |
| 87 Må — | fk | T | 17 | 30.5 | 10.5 | 4.8 | Rapp | 9 | 0 | Børge Nornes m fl, Skudeneshavn |
| 88 Må — | kf | T | ? | 21.0 | 6.0 | 3.0 | Magnet | 3 | 0 | Ole Nilsen, Skudeneshavn |
| 89 Må Grei | kf | T | 00 | 26.0 | 8.5 | 3.0 | Grei | 4 | 0 | Sam Pedersen m fl, Skudeneshavn |
| 90 Mk Captiva | kt | T | 18 | 46.0 | 13.5 | 5.5 | Skude | 20 | 1 | Sigv. Drivdahl m fl, Skudeneshavn |
| 91 8/å — | kf | T | 89 | 20.0 | 6.0 | 2.5 | — | — | 0 | Lars L Lahammar, Skudeneshavn |
| 92 6/å — | f | T | 00 | 18.0 | 5.5 | 2.0 | — | — | 0 | Edvard Eliassen, Skudeneshavn |
| 93 Må — | fk | T | 15 | 27.0 | 9.2 | 4.0 | Rapp | 5 | 0 | L L Lahammar m fl, Skudeneshavn |
| 94 Mk Notre Dame | kh t | T | 30 | 97.3 | 26.2 | 11.4 | Bolind. | 120 | 2 | H Søiland, Skudeneshavn |
| 95 Må Johanne | kf | T | 32 | 27.0 | 9.0 | 2.3 | Skude | 5 | 0 | Kristian Karlsen, Skudeneshavn |
| 99 D Fremtid I | ht | J | 93 | 121.7 | 20.8 | 9.6 | Damp | 280 | 3 | A/S Fremtid I, Skudeneshavn |
| 100 Må Høg ¹) | k | T | 16 | 30.0 | 10.4 | 5.0 | Rapp | 7 | 0 | Peder Olsen, Skudeneshavn |
| 104 Mk Skudenes | kt | T | 09 | 83.0 | 24.7 | 12.2 | Bolind. | 120 | 2 | A/S M/S Skudenes, Skudeneshavn |
| 108 Må Karm | k | T | 18 | 30.3 | 10.0 | 3.5 | Karm | 7 | 0 | Karl Håversen, Skudeneshavn |
| 111 Må Mågen | fk | T | 28 | 29.0 | 10.3 | 5.5 | Skude | 5 | 0 | Nils Støylen m fl, Skudeneshavn |

R-SG. Sogndal merkedistrikt.

| | | | | | | | | | | |
|-------------|----|---|----|------|------|-----|----------|----|---|---|
| 1 Mk Lill 2 | hk | T | 37 | 56.8 | 16.0 | 8.0 | Wiehm. | 40 | 0 | Georg Godfredsen m fl, Sogndal i Dalane |
| 2 Må Bitten | kh | T | 20 | 21.0 | 6.0 | 5.0 | Sleipner | 4 | 0 | Magn Pettersen, Sogndal i Dalane |
| 3 Må — | kf | T | 33 | 22.0 | 6.0 | ? | Marna | 5 | 0 | Marlin Løvland, Rekefjord |
| 5 Ms Oline | k | T | 12 | 36.0 | 12.0 | 6.0 | Rap | 10 | 0 | L Berentsen m fl, Sogndal i Dalane |
| 6 Ms Klara | k | T | 15 | 36.0 | 12.7 | 5.8 | Rap | 12 | 0 | Sivert Ræg m fl, Sogndal i Dalane |
| 7 Må — | fk | T | 15 | 20.0 | 5.0 | ? | Marna | 4 | 0 | Bernhart Ræg, Sogndal i Dalane |
| 8 Må Rask | k | T | 35 | 22.0 | 6.5 | 5.0 | Solo | 5 | 0 | Gustav Sivertsen, Rekefjord |
| 9 Må Glimt | kt | T | 33 | 26.0 | 9.0 | 7.0 | Glimt | 7 | 0 | Enok Bendiksen, Rekefjord |
| 19 Må — | fk | T | 14 | 21.0 | 5.3 | 4.7 | C. Perf. | 4 | 0 | Theodor Reinertsen, Rekefjord |
| 20 Må Knud | fk | T | 16 | 21.0 | 6.0 | 4.0 | Atlanta | 4 | 0 | Nils Jacobsen, Sogndal i Dalane |
| 23 Må — | fk | T | 11 | 28.0 | 8.0 | 4.0 | Motor | 6 | 0 | Johan Godfredsen, Rekefjord |
| 25 Må — | fk | T | 14 | 18.5 | 5.8 | 2.2 | Marna | 4 | 0 | Gustav Ræg, Sogndal i Dalane |

R-S. Stavanger merkedistrikt.

| | | | | | | | | | | |
|--------------------------|----|---|----|------|------|-----|---------|-----|---|------------------------------------|
| 1 Må Jo-Jo | f | T | 33 | 22.0 | 7.0 | 3.3 | Concord | 5 | 1 | Johan Stausland, Stavanger |
| 2 Må Jeppe | f | T | 30 | 21.0 | 6.5 | 3.0 | F. M. | 4 | 0 | Lauritz Visted, Stavanger |
| 3 Må Buøy 2 | fk | T | 06 | 29.0 | 9.0 | 4.0 | Buøy | 5 | 2 | Olaf Olsen, Buøy 32, Stavanger |
| 5 D Alken ²) | tk | S | 03 | 96.8 | 18.1 | 8.6 | Damp | 115 | 3 | Stavanger Preserv. Co. Stavanger |
| 6 Mk Start | fk | T | ? | 27.0 | 8.5 | 6.5 | Grei | 10 | 1 | Adolf Berg, Verksgt. 12, Stavanger |

1) Omb 1937. 2) Omb. 1928.

L. H. BERGES BÅTLAGER

ALT I BÅTER OG ÅRER.

SANDVIKEN — BERGEN.

| Farkostens nummer, art og navn | Anvendelse | Materiale | Byggår | Lengde | Bredde | Dybde | Maskin, navn | Antall HK | F. & fangstb. | Eierens (den korresponderende reders navn og postadresse |
|-----------------------------------|------------|-----------|--------|--------|--------|----------|-----------------|-----------|---------------|---|
| 7 Må Maks | k f | T'38 | 27.0 | 9.0 | 4.0 | Marna | | 6 | 0 | Thorvald O Andreassen, Stavanger |
| 8 Må Håbet | f k | T'37 | 25.0 | 7.5 | 3.5 | Marna | | 5 | 1 | Hjalm. Hegreberg, Buøy 19, Stvgr. |
| 9 Ms Anna Marie f | f | T'33 | 38.0 | 13.0 | 6.5 | Munktt. | | 25 | 0 | Ole Jonassen Damm, Stavanger |
| 10 Må Fiskeren | k f t | T'18 | 36.0 | 11.0 | 4.0 | Wichm. | | 8 | 1 | Anton Jonassen, Stavanger |
| 11 Mk Vågholm ¹⁾ | k h | S 99 | 121.0 | 20.5 | 10.4 | Wichm. | 300 | 2 | 2 | Brødrene Anda, Stavanger |
| 12 Må Fix | k f t | T'16 | 35.0 | 11.0 | 4.5 | Rapp | | 10 | 2 | Berth Johannesen, Stavanger |
| 13 Må Kvik | f | T'35 | 22.5 | 7.0 | 3.0 | F. M. | | 5 | 0 | Levard Wåge, Stavanger |
| 14 Må Emil | f k | T'35 | 22.0 | 6.5 | 2.5 | Snøgg | | 5 | 0 | Heinrich Meihack, Stavanger |
| 15 Må Eime | f k | T'13 | 27.0 | 9.0 | 4.2 | Skude | | 5 | 0 | Emanuel K Løvås, N. Banegt. 22, Stavanger |
| 16 Må Arne | f | T'19 | 28.0 | 8.0 | 3.5 | Missouri | | 7 | 1 | Olaus Østensen, Stavanger |
| 17 Ms Moder I | f k | T'15 | 49.8 | 17.6 | 7.5 | Wichm. | 30 | 4 | 4 | Stavanger Preserving Co, Stvgr. |
| 18 Må Prospect | f | T'34 | 21.0 | 7.0 | 2.0 | R. M. | | 2 | 1 | Halvor Varland, Stavanger |
| 19 Må Speed | f k | T'37 | 24.5 | 8.0 | 4.0 | Alda | | 5 | 0 | Monrad Endresen, Kalhammer- veien 24, Stavanger |
| 20 Må Ingolf | f k | T'37 | 27.9 | 9.0 | 3.7 | F. M. | | 10 | 0 | Kristoffer Jørgensen, Engøy 33, Stavanger |
| 21 D Alfa | t | J 72 | 80.0 | 12.7 | 7.0 | Damp | | 75 | 2 | Innkjøpslaget Noitral, Stavanger |
| 22 Ms Rask | h k | T'17 | 32.0 | 10.0 | 5.0 | Rapp | | 7 | 0 | Bernhard Hansen, Stavanger |
| 23 Ms Duen | f | T'00 | 36.0 | 12.8 | 5.0 | Hein | | 8 | 1 | Johne Østebo, Stavanger |
| 24 Må Fristig I | f k | T'16 | 40.0 | 13.0 | 4.0 | Skandia | | 10 | 2 | Severin Ommundsen, Buøy, Stvgr. |
| 25 Må Buøy | f k | T'10 | 25.0 | 7.5 | 3.0 | Snøgg | | 5 | 1 | Bellest Bårdsen, Stavanger |
| 26 Ms Engøy | f | T'17 | 56.9 | 13.7 | 6.0 | Wichm. | 30 | 0 | 0 | Ole Dahl, Engøy 26, Stavanger |
| 28 Må Union | f k | T'35 | 27.0 | 8.5 | 4.5 | Union | | 7 | 0 | Karl Torresen, Hetlandsgt. 30, Stavanger |
| 29 Mk Liafjeld | k h t | T'18 | 75.4 | 20.4 | 9.4 | Avance | 92 | 3 | 3 | Enok Helland m fl, Stavanger |
| 30 Må Benny | f k | T'37 | 26.0 | 8.0 | 3.5 | Bilm. | | 8 | 0 | Olav Kåsen, Talgøyt. 33, Stvgr. |
| 31 Må Truls | f k | T'21 | 23.4 | 5.2 | 3.2 | Rapp | | 6 | 0 | Johannes J Høines, Hetlandsgt. 43, Stavanger |
| 32 Må Skude | f k | T'38 | 25.0 | 8.0 | 3.5 | Skude | | 3 | 1 | Magnus Asbjørnsen m fl, Stavanger |
| 33 Må Ole | f k | T'33 | 20.5 | 6.4 | 3.0 | Marna | | 3 | 0 | Jacob T Sømme, Stavanger |
| 34 Må Kjøffen | f | T'36 | 23.0 | 7.5 | 3.5 | Drott | | 4 | 1 | Fritjof Gundersen Tanke, Svilandsgt. 16, Stavanger |
| 35 Må Rapp | f k | T'37 | 24.0 | 7.5 | 3.5 | Rapp | | 4 | 0 | Sigfred Aleksander Sten, Kal- hammeren 29, Stavanger |
| 36 Må Alken | f | T'38 | 22.0 | 6.5 | 3.0 | Glimt | | 3 | 0 | Otto Osmundsen, Amøyt. 15, Stvgr. |
| 37 Ms Anna I | f t | T'00 | 28.0 | 12.0 | 6.0 | Stella | | 7 | 1 | Bjørn Bjørnsen, Stavanger |
| 38 Må Sabb | k | T'33 | 24.0 | 8.5 | 4.0 | Sabb | | 5 | 0 | Harald Ellingsen, Stavanger |
| 39 Ms Njord | f | T'07 | 42.0 | 16.0 | 9.0 | Verdan | 20 | 3 | 3 | Konr. O Benkvam, Buøy 128, Stvgr. |
| 40 Må Trygg | f | T'? | 22.0 | 7.0 | 3.5 | Marna | | 4 | 0 | Bj. O Pedersen, Buøy 198, Stvgr. |
| 41 Ms Sonneva ²⁾ | k f | T'12 | 38.0 | 14.0 | 5.5 | Rap | | 15 | 1 | Mauritz Skjeivig, Stavanger |
| 42 Må Rapp | k f | T'32 | 20.0 | 5.0 | 3.0 | Glimt | | 5 | 0 | Harald Pedersen, Buøy 111, Stvgr. |
| 43 Må Sjøfuglen | f k | T'34 | 26.0 | 8.5 | 4.5 | Skandia | | 6 | 0 | Oskar Helgevold, Buøy 144, Stvgr. |
| 44 Må Kobben | f k | T'38 | 22.5 | 7.0 | 3.0 | R. M. | | 5 | 0 | Jakob Wåge, Buøy 6, Stavanger |
| 46 Ms Mira | k f | T'27 | 33.0 | 9.5 | 4.3 | Wichm. | | 8 | 1 | Oskar Larsen, Haugesundsgt. 63, Stavanger |
| 47 Må Sjøgutten | f | T'18 | 31.0 | 14.0 | 8.0 | Rapp | 10 | 0 | 0 | Trygve Bakken, Stavanger |
| 48 Må Glimt ³⁾ | f | T'32 | 23.5 | 7.8 | 5.2 | Glimt | | 5 | 0 | Johan Vika, Stavanger |

1) Omb. 1926. 2) Omb. 1955. 3) Omb. 1934.

ANTIPARASIT-T

mot søpp og råte i spant og stevn.
WILLIAM NAGEL A/S, OSLO.

| Farkostens nummer, art og navn | Anvendelse | Materiale Bygger | Lengde | Bredde | Dybde | Maskin, navn | Antall HK | F. s. fangstb. | Eierens (den korresponderende reders) navn og postadresse |
|---------------------------------------|------------|---------------------|--------|--------|-------|-----------------|--------------|----------------|--|
| 49 Ms Salmo | kt | T 17 | 60.0 | 16.8 | 7.2 | Diesel | 90 | 1 | Chr Bjelland & Co A/S, Stavanger |
| 50 D Sele | kt | S 17 | 129.2 | 23.3 | 10.0 | Damp | 450 | 3 | Chr Bjelland & Co A/S, Stavanger |
| 51 D Sardinien ¹⁾ | kh t | S 94 | 114.3 | 20.7 | 10.5 | Damp | 300 | 3 | Chr Bjelland & Co A/S, Stavanger |
| 52 D Ulstein | t | S 13 | 100.0 | 17.6 | 6.8 | Damp | 125 | 1 | Innkjøpslaget Noitral, Stavanger |
| 53 Ms Snål | t | T 13 | 60.9 | 19.9 | 7.8 | Hexa | 40 | 1 | Chr Bjelland & Co A/S, Stavanger |
| 54 D Svithun ²⁾ | th | S 02 | 103.3 | 18.2 | 8.9 | Damp | 145 | 3 | Chr Bjelland & Co A/S, Stavanger |
| 55 Mbf Rapp | fk | T 32 | 26.0 | 9.0 | 4.0 | Karm | 7 | 0 | Lars Kristiansen, Leikvollsgt. 16, Stavanger |
| 56 Må Pål | fk | T 30 | 21.5 | 6.0 | 3.5 | Eagle | 4 | 0 | Joh. Paulsen, Kopervikgt. 2, Stvgr. |
| 57 Mk Sølyst | t | T 17 | 52.9 | 14.7 | 6.5 | Diesel | 35 | 1 | Chr Bjelland & Co A/S, Stavanger |
| 58 Mk Brislingen | t | T 11 | 48.5 | 13.2 | 5.8 | Bolind. | 25 | 1 | Chr Bjelland & Co A/S, Stavanger |
| 59 Må Robin Kruse | fk | T 39 | 27.5 | 9.0 | 4.0 | F. M. | 6 | 0 | Alf Ing. Pedersen, Buøy 14, Stvgr. |
| 60 Mk Strømmen | f | J 79 | 45.0 | 10.0 | 4.7 | Dan | 14 | 0 | Kristen Knudsen, Stavanger |
| 61 D Sunde | tk h | S 69 | 105.1 | 19.0 | 10.7 | Damp | 190 | 3 | Chr Bjelland & Co A/S, Stavanger |
| 62 Mk Sola | th k | T 17 | 80.7 | 17.5 | 8.2 | Wichm. | 80 | 3 | Chr Bjelland & Co A/S, Stavanger |
| 63 Mk Sæbøvik | tk | T 17 | 81.1 | 17.2 | 8.1 | Wichm. | 80 | 3 | Chr Bjelland & Co A/S, Stavanger |
| 64 Mk Sandnes- fjord | t | T 13 | 57.5 | 14.8 | 7.0 | Wichm. | 30 | 1 | Chr Bjelland & Co A/S, Stavanger |
| 65 Mk Sport | t | J 73 | 126.1 | 16.7 | 9.4 | Avance | 120 | 2 | Chr Bjelland & Co A/S, Stavanger |
| 66 Mk Kobben | t | T 11 | 48.5 | 13.2 | 5.8 | Bolind. | 25 | 1 | Chr Bjelland & Co A/S, Stavanger |
| 67 Må Speku- lantens ³⁾ | s) f | T ? | 22.5 | 7.5 | 6.0 | Sabb | 3 | 0 | Olav Johannessen, Stavanger |
| 68 Må Einar | f | T 34 | 26.0 | 9.0 | 4.0 | Glimt | 6 | 2 | Svend Svendsen, Stavanger |
| 69 D Stjernen ⁴⁾ | f | T 12 | 45.0 | 10.0 | 5.0 | Damp | 25 | 0 | Ludvig Erøen, Stavanger |
| 70 Mk Bru | t | T 13 | 47.8 | 12.1 | 4.7 | Wichm. | 40 | 1 | Karl Sirevåg, Stavanger |
| 71 Ms Marie | fk | T ? | 31.0 | 12.0 | 5.0 | Vestkyst | 8 | 1 | John Wåge, Stavanger |
| 73 Ms Alfhild | fk | T 29 | 39.0 | 16.7 | 5.8 | Avance | 22 | 1 | Oluf Soldal, Banegt. 8, Stavanger |
| 74 Må Perfect | fk | T 90 | 20.0 | 6.0 | 2.5 | Motor | 4 | 0 | Severin Rønneberg, Stavanger |
| 75 D Torwood | hk | T 21 | 126.0 | 24.3 | 10.8 | Damp | 250 | 3 | O.r.sakf. Ohm og J. S. Jakobsen, Stavanger |
| 76 Må Må Urd | f | T 24 | 27.0 | 9.0 | 4.5 | Stabil | 6 | 0 | Mikal Gundersen, N. Klevegt. 3, Stavanger |
| 77 Må Trygg | f | T 27 | 21.5 | 9.0 | 3.5 | F. M. | 7 | 0 | Karl Tollefsen, Trafikkgt. 12, Stavanger |
| 78 Ms Basken | f | T 08 | 41.0 | 10.0 | 4.9 | Skandia | 40 | 1 | A Joa. Bankgt. 12, Stavanger |
| 80 Må Fiskeren | fk | T 35 | 25.0 | 9.0 | 4.0 | Rap | 5 | 0 | Arnt Sivertsen, Stavanger |
| 81 Ms Barry | k | T 38 | 22.0 | 5.0 | 3.0 | Glimt | 4 | 1 | Tr. Byberg, Lysefjordgt. 43, Stvgr. |
| 82 Må Fisk | fk | T 39 | 25.0 | 8.0 | 3.5 | Alda | 6 | 1 | Wilhelm Johnsen, Spilderhaug- gt. 26, Stavanger |
| 83 Må Vennen | f | T 11 | 28.0 | 9.0 | 4.8 | Eagle | 5 | 0 | Johan Nilsen, Stavanger |
| 84 Må Finn ⁵⁾ | fk | T 16 | 31.0 | 10.5 | 5.0 | Hein | 7 | 0 | Kristoffer Engøy, Stavanger |
| 85 Mbf Flink | fk | T 39 | 22.0 | 6.5 | 3.0 | Alda | 4 | 0 | Lars Torkelsen, Buøy 109, Stvgr. |
| 86 Må Per | fk | T 39 | 23.0 | 7.5 | 3.5 | F. M. | 4 | 0 | Nils S Knudsen, Lervik 17, Stvgr. |
| 87 Må Henry ⁶⁾ | fk | T 28 | 21.0 | 6.0 | 3.0 | Sleipner | 5 | 0 | Petter Pettersen, Duseviks- veien 6 a, Stavanger |
| 88 Mbf Vågar | fk | T 38 | 27.0 | 9.0 | 4.0 | Snøgg | 8 | 0 | Sverre Larsen, Pedersgt. 68, Stvgr. |
| 89 Ms Strand | fk t | T 17 | 43.0 | 16.0 | 7.0 | Skandia | 10 | 0 | Chr. Bjelland & Co. A/S, Stavanger |
| 91 Må Tor | f | T 24 | 28.0 | 6.0 | 4.5 | Normo | 7 | 1 | Harald Andersen, Buøy 159, Stvgr. |
| 92 Må Sabb | fk | T 38 | 22.0 | 6.0 | 4.0 | Sabb | 5 | 0 | Peder Fredriksen, Kalham- meren 12 c, Stavanger |
| 93 Må Pil | fk | T ? | 22.0 | 5.7 | 2.2 | Glimt | 4 | 1 | Bertel J Olsen, Skolegt. 25, Stvgr. |
| 94 Må Frank | f | T 31 | 23.0 | 7.5 | 3.0 | Glimt | 5 | 0 | Jorg. Haugan, N. Banegt. 24, Stvgr. |
| 95 Mbf Fjell | fk | T ? | 21.0 | 6.4 | 3.2 | Sleipner | 3 | 0 | Sv. Fjelde, Skudenesgt. 7, Stvgr. |
| 97 Må Trygg | f | T ? | 21.0 | 6.6 | 4.0 | Glimt | 4 | 0 | Olaus Gjerde, Stavanger |

| Farkostens nummer, art og navn | Anvendelse | Materiale | Byggeår | Lengde | Bredde | Dybde | Maskin, navn | Antall HK | F. & fangstb. | Eierens (den korresponderende reders) navn og postadresse |
|-----------------------------------|------------|-----------|---------|--------|--------|----------|-----------------|-----------|---------------|--|
| 98 Må Trygg | f | T ? | 18.0 | 6.0 | 2.0 | Svalland | | 2 | 0 | Erik Høiland, Stavanger |
| 100 D Darling | t | S 94 | 84.7 | 12.2 | 7.9 | Damp | | 122 | 2 | A/S Darling, Stavanger |
| 101 Må Seien | k f | T 30 | 24.0 | 9.0 | 4.0 | Glimt | | 6 | 0 | Erling Bakken, Stavanger |
| 102 Mbf Pluggen | f k | T 39 | 24.0 | 8.0 | 3.0 | Marna | | 5 | 1 | Konrad Hodnefjeld, Buøy 121 b, Stavanger |
| 104 Må Gerd | f k | T ? | 20.0 | 6.0 | 3.0 | Sleipner | | 5 | 0 | Anders Andersen, Buøy 199, Stvgr. |
| 105 Må Alf | f | T 39 | 23.5 | 6.5 | 3.3 | R. M. | | 5 | 1 | Peder Aslaksen, Nymannsgt. 144, Stavanger |
| 106 Må Marna | f | T 39 | 26.0 | 8.5 | 3.0 | Marna | | 6 | 0 | Ole M Olsen, Engøy, Stavanger |
| 107 Må Håkon | f | T 17 | 32.0 | 10.5 | 4.2 | Hein | | 7 | 1 | Aslag Aslagns, Stavanger |
| 108 Må Marna | f k | T 30 | 24.0 | 7.5 | 3.3 | Marna | | 6 | 0 | Andreas Olsen, Stavanger |
| 109 Må Rask | f | T 18 | 35.0 | 12.0 | 4.5 | Snøgg | | 8 | 1 | Bertel Bertelsen, Stavanger |
| 110 Mbf Margot | f | T 34 | 24.0 | 6.9 | 3.0 | Roald | | 5 | 0 | Tobias Olsen, Schøtsgt. 79, Stvgr. |
| 111 Ms Mågen ¹⁾ | k f | T 05 | 40.0 | 11.5 | 4.5 | Skandia | | 12 | 0 | Millard Paulsen, Stavanger |
| 112 Må Real | f | T 29 | 24.0 | 8.0 | 4.0 | Real | | 7 | 0 | Kristian Stornæs, Stavanger |
| 113 Mbf Steggen | f k | T 39 | 26.0 | 9.0 | 4.0 | Special | | 6 | 0 | Kornelius Thorbjørnsen, Buøy 13, Stavanger |
| 115 D Stabil ²⁾ | k | S 95 | 120.6 | 20.5 | 10.4 | Damp | | 265 | 0 | D/S A/S Delphine, Stavanger |
| 116 Ms Trygg | f k | T 30 | 23.0 | 6.5 | 5.5 | Glimt | | 5 | 0 | Otto Håversen m fl, Stavanger |
| 117 Må Rapp | f k | T 13 | 28.6 | 9.5 | 3.6 | Rapp | | 7 | 0 | S Ellefsen, Haukelidgt. 98, Stvgr. |
| 120 Må Odin | f k | T 35 | 25.0 | 7.0 | 4.5 | B. M. | | 15 | 0 | Oscar Aretander Thorsvik, Kal- hammervei 21, Stavanger |
| 124 D Jotun | h | S 92 | 172.5 | 24.7 | 12.9 | Damp | | 297 | 2 | Torjer Melng, Stavanger |
| 127 Må Johanne | f | T 12 | 24.0 | 7.8 | 3.2 | Stabil | | 4 | 0 | Elling Gausland, Avaldsnesgt. 64, Stavanger |
| 128 Må Jolla | k | T 19 | 22.0 | 5.0 | 3.0 | Gideon | | 4 | 0 | Mikal Kristensen, Stavanger |
| 129 Må Inga | f | T 31 | 22.0 | 6.0 | 5.0 | Marna | | 3 | 1 | Arne J Stølsvik, Stavanger |
| 131 D Comet ³⁾ | f | T 90 | 35.1 | 12.4 | 5.3 | Damp | | 28 | 0 | Ole Madsen, Stavanger |
| 133 Mk Flaks | f k | T 20 | 38.0 | 10.0 | 5.0 | Levahn | | 10 | 1 | Henrik Sunde, Stavanger |
| 134 Må Hval | f | T 13 | 26.0 | 8.0 | 3.0 | Rap | | 5 | 0 | Jakob Byberg, Stavanger |
| 136 Må Terje | f | T 26 | 24.0 | 8.0 | 3.0 | Sleipner | | 4 | 1 | Biarne Hellevik, Stavanger |
| 142 Må Glimt | f | T 14 | 28.0 | 8.5 | 4.5 | Bilm. | | 10 | 1 | Theodor Asland, Stavanger |
| 143 Må Tripp | f | T 16 | 21.0 | 6.0 | 4.0 | Motor | | 4 | 1 | Nils Eriksen, Stavanger |
| 144 Ms Anna | fh | T 18 | 33.1 | 13.0 | 5.5 | Vestkyst | | 12 | 1 | Berner O K Høivik, Stavanger |
| 145 D Felstein | k t | S 96 | 106.8 | 21.2 | 9.0 | Damp | | 260 | 3 | A/S Darling, Stavanger |
| 149 Må Fiolen | f | T 34 | 24.0 | 7.4 | 3.8 | Glimt | | 4 | 1 | Karl Joh. Emanuelsen, Stavanger |
| 153 Må — | f | T 31 | 24.0 | 8.4 | 4.5 | Marna | | 6 | 0 | Sjur Oddsen, Stavanger |
| 154 Må — ⁴⁾ | f | T ? | 24.0 | 7.0 | 5.0 | Motor | | 10 | 0 | Henning Hansen, Stavanger |
| 155 Mbf Anton | f | T 39 | 25.0 | 8.4 | 3.9 | Sabb | | 5 | 0 | Tønnes Tønnessen, Stavanger |
| 156 Må Kari | f | T 12 | 21.5 | 7.0 | 3.0 | Snøgg | | 5 | 0 | Rikard Myrnæs, Stavanger |
| 158 Må Havhesten | f k | T ? | 30.0 | 11.0 | 4.0 | Union | | 10 | 0 | Mandius Løining, Stavanger |
| 159 Må Sjøblomsten | f | T 33 | 27.0 | 8.0 | 5.0 | Alda | | 6 | 0 | Gunvald Gundersen, Stavanger |
| 160 Ms Jarl | f | T 31 | 24.0 | 8.0 | 4.5 | Solo | | 6 | 0 | Einar Jøssang, Stavanger |
| 161 Ms Fremad I | f | T 16 | 23.0 | 8.0 | 5.0 | L. Grei | | 4 | 1 | Stavanger Forsorgsvæsen, Stvgr. |
| 165 Mk Vågen | f | T 19 | 43.0 | 11.0 | 5.0 | Skandia | | 25 | 0 | Ingvald Danielsen, Stavanger |
| 166 Mk Laila | f k | T ? | 45.0 | 9.5 | 6.0 | Skandia | | 12 | 0 | Daniel Danielsen, Stavanger |
| 169 D Vega | f | T 08 | 47.8 | 11.9 | 5.9 | Damp | | ? | 1 | Arne Semme, Stavanger |
| 170 Ms Olava Moritz | t | T 13 | 44.0 | 16.0 | 6.0 | Populær | | 25 | 3 | Brislingkompaniet, Stavanger |
| 171 Mk Trønen | f k | T 07 | 31.0 | 8.0 | 5.0 | Motor | | 12 | 0 | Ole Vestvik m fl, Stavanger |
| 172 Mk Skånevik | t | T 25 | 67.0 | 15.6 | 7.0 | Wichm. | | 50 | 1 | Chr Bjelland & Co A/S, Stavanger |
| 173 Ms Langøy | k f | T 08 | 42.0 | 17.5 | 6.0 | Wichm. | | 30 | 5 | Central og Concord Canning Co, Stavanger |
| 175 Må Gray | f | T 36 | 22.5 | 6.8 | 3.7 | Marna | | 6 | 0 | Rasmus Rasmussen, Stavanger |
| 176 Må Ruth | f k | T 39 | 22.0 | 6.0 | 3.0 | F. M. | | 5 | 0 | Berge Johannesen, Engøy 44, Stvgr. |

| Farkostens nummer, art og navn | Anvendelse | Materiale | Byggear | Langde | Bredde | Dybde | Maskin, navn | Antall HK | F. & fangstb. | Eierens (den korresponderende reders, navn og postadresse |
|-----------------------------------|------------|-----------|---------|--------|--------|----------|-----------------|-----------|---------------|--|
| 178 Ms Thor ¹⁾ | f k | T ? | 28.7 | 7.0 | 4.2 | Motor | | 8 | 1 | Olaf Bøe, Stavanger |
| 180 Må Pål | f k | T 35 | 25.0 | 8.5 | 4.0 | Sabb | | 5 | 0 | Trygve Mathiassen, Stavanger |
| 181 D Agnes | f | T 01 | 38.0 | 10.0 | 7.5 | Damp | | 29 | 0 | Knut Knutsen, Stavanger |
| 183 Må Kvikk | f k | T 36 | 27.0 | 8.0 | 3.3 | Rapp | | 7 | 0 | Jacob Høines, Stavanger |
| 184 Ms Odd | f | T 00 | 41.0 | 18.0 | 7.0 | Skandia | | 15 | 3 | Brislingkompaniet, Stavanger |
| 185 D Hundvåg | f | S 08 | 183.2 | 29.0 | 17.8 | Damp | | 108 | 4 | P Smedvig, Stavanger |
| 188 Ms Roald | f | T 06 | 43.0 | 11.0 | 5.5 | Grei | | 30 | 1 | Arthur Topdal, Stavanger |
| 192 D Isbjørn | i h | S 07 | 169.5 | 27.1 | 14.0 | Damp | | 400 | 3 | P Smedvig, Stavanger |
| 195 Må Palmer | f k | T 34 | 23.0 | 8.0 | 4.5 | Roald | | 4 | 1 | Knut Tandrenes, Stavanger |
| 196 Ms Modig | f k | T 16 | 40.0 | 13.0 | 9.0 | Rapp | | 17 | 0 | Kasberg Bakken, Stavanger |
| 200 M Kampen | t | T 27 | 44.0 | 15.0 | 6.5 | Wichm. | | 30 | 1 | Stavanger Komm. Fiskehandel |
| 202 Ms Haien | f | T 15 | 46.5 | 18.0 | 7.9 | Avance | | 25 | 3 | A/S Nøitral, Stavanger |
| 203 D Stavanger ²⁾ | h k | S 88 | 140.3 | 20.9 | 12.2 | Damp | | 300 | 3 | Chr. Bjelland & Co A/S, Stavgr. |
| 206 Må Sjøblom- | | | | | | | | | | |
| sten I | k f | T 14 | 26.5 | 9.0 | 5.0 | Aktiv | | 5 | 1 | Wilhelm Johnsen, Stavanger |
| 207 D Standard I | t | J 96 | 86.9 | 16.6 | 8.0 | Damp | | 120 | 1 | Preserving Co. Nor, Stavanger |
| 209 Ms — ³⁾ | k | T 15 | 31.0 | 10.0 | 4.0 | Aktiv | | 7 | 0 | Olai H'les'ad, Stavanger |
| 210 Må Teisten | f | T 38 | 24.3 | 7.5 | 3.5 | R. M. | | 5 | 0 | Åge Vestersjø, Nils Abelsgt. 12, Stavanger |
| 212 Må Henry | f | T 34 | 23.0 | 7.5 | 4.0 | Marna | | 5 | 0 | Halvor Meihack, Stavanger |
| 213 Må — | k f | T 29 | 24.5 | 7.0 | 3.5 | F. M. | | 6 | 2 | Ole Jonassen, Stavanger |
| 214 Må Pelle | f | T 26 | 20.0 | 6.0 | 3.0 | Rogal. | | 3 | 0 | Nils Haldorsen, Erfjordsgt. 15, Stavanger |
| 216 Må Thor | f k | T 16 | 32.0 | 10.0 | 5.0 | Kampen | | 8 | 0 | Nicolai Øye, Stavanger |
| 220 Må Knut | f | T ? | 18.0 | 5.5 | 2.0 | Marna | | 3 | 0 | Sigurd Sivertsen, Stavanger |
| 221 Må Ternen | f k | T 33 | 26.0 | 8.5 | 4.5 | Sabb | | 7 | 0 | Johan Sand, Stavanger |
| 222 Må Bjarne | k f | T 30 | 18.3 | 4.4 | 3.4 | Meteor | | 3 | 0 | Bj Meidell Michaelsen, Stavanger |
| 225 Må Berthine | f k | T 29 | 25.0 | 7.5 | 3.0 | Bilm. | | 12 | 1 | Monrad Olsen, Stavanger |
| 226 Må Freddy | f | T 10 | 20.0 | 7.0 | 3.5 | Snøgg | | 5 | 0 | Michael Gundersen, Stavanger |
| 228 Må Jack | f k | T 39 | 25.0 | 8.0 | 5.0 | Sleipner | | 6 | 0 | Andreas Stangeland, Ryfylkegt. 82, Stavanger |
| 230 Mk Progress ²⁴⁾ | t | T 00 | 61.7 | 17.0 | 8.0 | Union | | 75 | 0 | K J Husebø, Buøy, Stavanger |
| 234 Må Malvin | f | T 14 | 22.0 | 8.0 | 4.5 | C. Perf. | | 6 | 0 | Malvin Næsheim, Stavanger |
| 236 Må Betty | f | T 25 | 22.2 | 7.5 | 3.0 | Avance | | 4 | 1 | Konrad Johansson, Stavanger |
| 240 Må Rotten | f | T 14 | 27.0 | 10.5 | 3.5 | Motor | | 6 | 0 | Tygo Bruvik, Stavanger |
| 241 Må Duen | f | T 35 | 20.0 | 6.5 | 3.5 | Marna | | 3 | 0 | Oscar Lea, Stavanger |
| 244 Må Aladdin | f k | T ? | 21.0 | 7.5 | 3.0 | Snøgg | | 2 | 0 | Ola Mikelsen, Stavanger |
| 252 Må Goliat | f k | T 03 | 29.0 | 9.4 | 4.0 | Wichm. | | 6 | 0 | Johan Orre, Stavanger |
| 253 Må Fram | f | T 19 | 24.0 | 7.0 | 5.0 | Bilm. | | 40 | 1 | Marthin J Klock, Stavanger |
| 254 Må Snøgg | f | T 35 | 23.0 | 8.0 | 4.6 | F. M. | | 4 | 1 | Gustav Bjørnsen, Stavanger |
| 255 Må Arne | f | T 34 | 21.0 | 5.0 | 4.5 | Motor | | 3 | 0 | Emanuel Heiland, Stavanger |
| 257 Må Eleonora | f | T 27 | 27.0 | 8.0 | 5.0 | Alpha | | 6 | 0 | Gunnar Gundersen, Rennesøy- gt. 10, Stavanger |
| 259 Må Alken | f | T 31 | 25.0 | 9.0 | 4.0 | Glimt | | 7 | 0 | Ole Svendsen, Stavanger |
| 260 Mbf Fix | k f | T ? | 27.0 | 8.0 | 5.0 | Stabil | | 8 | 1 | Sverre Knudsen, Stavanger |
| 261 Må Lef | k f | T 31 | 22.0 | 7.4 | 3.0 | Marna | | 3 | 0 | Levi Iversen, Stavanger |
| 268 Ms Thor | k f | T 18 | 33.0 | 12.0 | 4.0 | Bruza | | 12 | 1 | E Birkeland, Stavanger |
| 269 Ms Olga | f | T 85 | 39.3 | 16.3 | 6.7 | Skandia | | 12 | 4 | Chr Bjelland & Co A/S, Stavanger |
| 277 Må Dan | f | T 28 | 23.0 | 7.0 | 5.0 | Glimt | | 3 | 1 | Lauritz Larsen, Stavanger |
| 279 Må Thor | f | T 32 | 25.0 | 8.0 | 3.8 | F. M. | | 6 | 0 | Håkon Gunleifsen, Buøy, Stavanger |
| 280 Må Falken | f k | T 30 | 26.0 | 8.0 | 4.0 | Sleipner | | 6 | 0 | Anton Jonassen, Stavanger |
| 281 Mbf Rapp | f | T ? | 27.0 | 7.0 | 3.0 | Sabb | | 5 | 1 | Hjalmar Johansson, Stavanger |
| 282 Må Solid | f k | T 35 | 23.0 | 7.0 | 3.5 | Solid | | 4 | 0 | Holger Vikedal, Stavanger |
| 283 Må Viking | f k | T 27 | 22.0 | 7.3 | 2.8 | Sleipner | | 4 | 1 | Johannes J Høinæs, Stavanger |

| Farkostens nummer, art og navn | Anvendelse | Materiale Byggeår | Lengde | Bredde | Dybde | Maskin, navn | Antall HK | F. & fangstb. | Eierens (den korresponderende reders) navn og postadresse |
|-----------------------------------|------------|----------------------|--------|--------|-------|-----------------|-----------|---------------|--|
| 285 Må Liv | f | T'20 | 22.0 | 7.5 | 3.5 | Bilm. | 6 | 0 | Olav Olsen, Stavanger |
| 286 Mbf Pelle | f k | T'37 | 26.0 | 8.5 | 4.5 | Marna | 6 | 0 | Karl Alex. Jacobsen, Stavanger |
| 287 Må — | f | T'10 | 27.0 | 7.8 | 4.5 | Wichm. | 4 | 1 | S Jensen m fl, Stavanger |
| 289 Må — | f | T'32 | 21.0 | 6.5 | 2.9 | Marna | 3 | 0 | Hans Olsen, Stavanger |
| 290 Må — | f | T'31 | 23.0 | 8.0 | 5.0 | Grei | 8 | 1 | Oluf Olsen, Stavanger |
| 298 Må Måken | f | T'32 | 29.0 | 9.0 | 5.0 | Levahn | 7 | 1 | Johan Jonassen m fl, Stavaager |
| 299 Må — | f k | T'32 | 23.0 | 6.5 | 2.9 | Glimt | 5 | 1 | Follak Pedersen, Stavanger |
| 300 Må Fix | f f | T'20 | 28.0 | 9.0 | 3.5 | Stabil | 6 | 0 | Berdinius Bergsli, Stavanger |
| 301 D Jadarholm | k f t | J'81 | 99.7 | 16.8 | 8.6 | Damp | 90 | 4 | Brødrene Anda, Stavanger |
| 303 Må — | f k | T'29 | 23.0 | 7.3 | 4.5 | Snøgg | 5 | 1 | Johan Asbjørnsen, Stavanger |
| 304 Må Opel | f | T'? | 23.0 | 6.5 | 3.0 | Bilm. | 8 | 1 | Guttorm Thorsen, Stavanger |
| 307 Må Per | f | T'33 | 26.0 | 8.5 | 3.5 | Palmer | 6 | 0 | Sivert Lammenæs, Stavanger |
| 308 Må Rask | f | T'32 | 24.0 | 8.0 | 3.5 | Bilm. | 6 | 0 | Olav Østebø, Stavanger |
| 309 Må Sigurd | f | T'23 | 18.0 | 6.0 | 4.0 | Bilm. | 7 | 1 | Oscar Martinsen, Stavanger |
| 310 Må Snygg | f k | T'33 | 26.0 | 9.0 | 4.5 | Glimt | 7 | 3 | Bertel Bertelsen, Stavanger |
| 311 Må Toll | k f | T'29 | 26.5 | 8.0 | 4.5 | Stabil | 7 | 0 | Amund Hansen, St. Skipperb. 5, Stavanger |
| 312 Må Fremad | f | T'37 | 22.5 | 7.5 | 4.0 | Marna | 4 | 0 | Olav Eide, Engøy 27, Stavanger |
| 314 Må Per | f | T'25 | 23.0 | 7.5 | 3.0 | C. Perf. | 4 | 1 | Oskar Eriksen m fl, Stavanger |
| 315 Ms Solbakk | f | T'11 | 46.0 | 18.5 | 8.0 | Skandia | 40 | 3 | Chr Bjelland & Co A/S, Stavanger |
| 317 Må Teisten | f | T'31 | 26.0 | 7.0 | 4.0 | F. M. | 9 | 0 | Stavanger Preserving Co, Stavanger |
| 320 Må Harry | f | T'31 | 24.0 | 6.0 | 3.0 | Sleipner | 7 | 0 | Andreas Tendeland, Stavanger |
| 322 Må Ragnhild | f | T'33 | 22.0 | 7.5 | 3.1 | Glimt | 4 | 1 | Frithjof Thomassen, Stavanger |
| 324 Må Pelle | k | T'? | 30.0 | 9.5 | 5.0 | Dan | 6 | 0 | Karl Thu, Stavanger |
| 325 Mk Strømfjord | f k | T'94 | 60.8 | 16.9 | 7.2 | Wichm. | 40 | 1 | Kristof Nilsen m fl, Stavanger |
| 327 Mbf Framheim | f | T'? | 22.0 | 6.5 | 4.5 | Victor | 4 | 1 | Kristian Ohrvik, Stavanger |
| 328 Må Per | f k | T'33 | 22.0 | 7.0 | 3.3 | Sabb | 5 | 1 | Jørgen Mathiassen, Stavanger |
| 330 Må Sjødåd | f k | T'? | 21.0 | 5.0 | 4.5 | Regal | 4 | 1 | Thoralf Log, Stavanger |
| 331 Må Valutta | f k | T'17 | 26.0 | 6.0 | 4.0 | Ferro | 7 | 1 | Berge Kleiberg, Stavanger |
| 332 Må Alda | f | T'21 | 20.0 | 6.0 | 2.0 | Alda | 3 | 0 | Sigurd Olsen, Stavanger |
| 333 Må Rulten | f k | T'31 | 26.0 | 9.5 | 5.0 | Skude | 8 | 0 | Johan Jakobsen, Stavanger |
| 336 Mk Sjernarøy ¹⁾ | f k | T'18 | 69.0 | 16.0 | 8.0 | Wichm. | 50 | 1 | Tore Helle m fl, Stavanger |
| 339 Ms Juno | f k | T'05 | 38.0 | 12.0 | 4.0 | Aktiv | 9 | 0 | Otto A Madsen, Stavanger |
| 341 Ms Lista | f k | T'16 | 39.0 | 14.0 | 7.0 | Avance | 18 | 0 | Erling Bakken m fl, Stavanger |
| 343 Må Balder ²⁾ | f | T'13 | 28.0 | 9.5 | 4.0 | Aktiv | 6 | 0 | Arne Snildal, Stavanger |
| 344 Må Ernst | f | T'36 | 24.0 | 8.0 | 3.5 | Glimt | 5 | 0 | Karsten Monsen, Stavanger |
| 346 Må — | k | T'35 | 25.0 | 7.5 | 3.7 | Concord | 5 | 0 | Knud Anonsen, Stavanger |
| 348 Ms Saga | k f | T'14 | 50.0 | 18.0 | 7.5 | Populær | 40 | 1 | Nils P Dahl, Stavanger |
| 350 Må Alken | f | T'29 | 20.0 | 5.0 | 4.0 | C. Perf. | 5 | 0 | Oliver Vallin, Stavanger |
| 352 Må Citroen | f | T'? | 24.0 | 6.0 | 3.0 | Bilm. | 1 | 0 | Ragnar Larsen, Stavanger |
| 353 Må Kjell | f k | T'09 | 28.7 | 9.4 | 3.9 | Levahn | 6 | 0 | Martin Haugneland, Stavanger |
| 357 Mbf Gamle- guttan | f | T'27 | 26.0 | 9.0 | 3.0 | Fairb. | 7 | 0 | Alf Erland, Stavanger |
| 358 Må Havbør | f k | T'35 | 22.0 | 8.0 | 3.5 | Alda | 4 | 0 | Rich. Myrness, Stavanger |
| 359 Må Måken | f | T'26 | 21.0 | 6.7 | 2.7 | C. Perf. | 3 | 1 | Jens Wang, Stavanger |
| 360 D Pingal 1 | h | K'20 | 147.7 | 26.9 | 11.5 | Damp | 198 | 1 | A/S D/S Pingal 1, Stavanger |

F¹⁾ 1) Omb. 1933. 2) Omb. 1919.



Kulkompagniet af 1871

Bergen

Telefon - Central 10 195

Bunkerkull
Koks
Cinders

| Farkostens nummer, art og navn | Anvendelse | Materiale | Bygger | Lengde | Bredde | Dybde | Maskin, navn | Antall HK | F. & fangstb. | Eierens (den korresponderende reders), navn og postadresse |
|-----------------------------------|-------------------------|-----------|--------|--------|--------|-------|-----------------|-----------|---------------|---|
| 361 | Må Ivan | f k | T 34 | 24.0 | 8.5 | 3.3 | Snøgg | 6 | 1 | Ernst Wiig, Stavanger |
| 362 | Må Solveig | f | T ? | 22.0 | 8.0 | 2.4 | Motor | 4 | 0 | Luther Ueland, Stavanger |
| 363 | Må Leif | k f f | T 36 | 22.5 | 6.5 | 4.0 | Marna | 4 | 0 | Hagbart Wahlberg, Stavanger |
| 364 | Må Håstein | f k f | T 36 | 27.0 | 9.0 | 4.0 | Snøgg | 7 | 0 | Trygval Pedersen, Engøy, Stvgr. |
| 365 | Må Paul | f | T 36 | 25.0 | 7.5 | 4.0 | Rapp | 7 | 0 | Oscar Fosmark, Stavanger |
| 366 | Må Trygg | f | T 34 | 25.0 | 8.0 | 3.0 | Glimt | 7 | 0 | Sverre Johnsen, Stavanger |
| 367 | Ms Luna | f k | T 26 | 27.6 | 9.6 | 5.0 | C. Perf. | 8 | 1 | Jakob Martinsen, Stavanger |
| 368 | Må Fiskeren | f k | T 36 | 23.0 | 8.0 | 4.0 | Sleipner | 5 | 0 | Knud Knudsen, Stavanger |
| 369 | Må Fiks | f k | T 36 | 25.0 | 8.0 | 4.5 | Rapp | 7 | 0 | Lauritz Hansen, Stavanger |
| 370 | Må Teisen | f | T 32 | 17.0 | 5.0 | 2.5 | Meteor | 2 | 0 | Halvor Bergsli, Stavanger |
| 371 | Må Alen | f | T 36 | 20.0 | 6.6 | 3.0 | F. M. | 3 | 1 | Lauritz B Eielsen, Stavanger |
| 372 | Må Marøy | f | T 36 | 20.0 | 5.0 | 3.5 | R. M. | 3 | 0 | Gustav Fosse, Stavanger |
| 374 | Ms Sørhaug | k f | T 36 | 25.2 | 8.2 | 3.0 | Sabb | 5 | 0 | Gustav Stensland, Stavanger |
| 375 | Må Per | f | T 22 | 27.0 | 8.0 | 4.0 | Wichm. | 7 | 0 | Sven Svensen, Stavanger |
| 376 | Må Gubben ¹⁾ | f | T 20 | 23.0 | 9.0 | 3.5 | R. M. | 4 | 0 | Lars Kristiansen, Stavanger |
| 377 | Må Unn 1 | f | T 36 | 24.0 | 8.5 | 4.0 | Rapp | 7 | 0 | Johan Larsen, Stavanger |
| 379 | Må Tor 1 | f | T 36 | 25.0 | 8.5 | 3.8 | Marna | 6 | 0 | Osvald Rødder, Stavanger |
| 380 | Må Ann | f | T 21 | 27.5 | 9.5 | 5.0 | Grei | 5 | 0 | Robert Hansen, Stavanger |
| 382 | Må Yoyo | f k | T 25 | 26.0 | 8.0 | 4.0 | Skandia | 7 | 0 | Ommun. Ommundsen, Stavanger |
| 383 | 4/å Fix | f | T ? | 18.5 | 4.5 | 2.0 | — | — | 0 | Thormod Thorbjørnsen, Stavanger |
| 384 | Må Øyvind | f | T 35 | 23.0 | 6.0 | 3.0 | Rapp | 4 | 0 | Leif Tjemsland, Stavanger |
| 385 | Ms Tine | f k | T 37 | 42.7 | 17.8 | 4.9 | Skandia | 40 | 1 | Otto Olsen, Stavanger |
| 390 | Mbf Karen | f k | T 37 | 23.0 | 8.6 | 4.5 | Marna | 4 | 1 | Bjarne Svendsen, Stavanger |
| 391 | Må Svint | f | T 37 | 24.0 | 8.0 | 3.5 | Marna | 6 | 1 | Sigvald Johansen, Stavanger |
| 392 | Må Gosen | f | T ? | 24.0 | 8.5 | 4.0 | Americ. | 6 | 0 | Robert Beyer, Stavanger |
| 394 | Mbf Sleipner | f k | T 37 | 26.5 | 9.0 | 4.0 | Sleipner | 6 | 2 | Aldin Olsen, Stavanger |
| 395 | Må Jostein | f | T 37 | 26.0 | 8.5 | 4.0 | Marna | 6 | 0 | Ludvik Johnsen, Stavanger |
| 396 | Ms Gulvik | f k | T 05 | 55.0 | 17.3 | 5.4 | Karm | 45 | 1 | Peder Larsen m fl, Stavanger |
| 398 | Må Frisk | f | T 34 | 24.0 | 7.8 | 3.5 | Rapp | 5 | 0 | Ingv. Berge, Stavanger |
| 399 | Må Utnøringen | k | T 37 | 30.0 | 10.0 | 5.0 | Rapp | 10 | 0 | Aksel Didriksen, Stavanger |
| 402 | Må Duen | f | T 24 | 21.0 | 5.0 | 2.5 | F. M. | 4 | 0 | Edvard Wåge, Stavanger |
| 404 | Må Lurifaks | f k | T 37 | 28.0 | 9.0 | 4.5 | Rapp | 7 | 1 | Herman Johannesen, Stavanger |
| 405 | Mk Sjakk | t | T 25 | 62.0 | 15.0 | 6.6 | Nordlvs | 33 | 0 | Lars Erevik, Stavanger |
| 406 | Må Grei | f k | T 20 | 21.0 | 6.0 | 4.0 | Bilm. | 6 | 0 | Ludvig Hodneland, Stavanger |
| 407 | Må Fjell ²⁾ | k | T 21 | 25.0 | 7.9 | 3.5 | Sleipner | 5 | 1 | Birger Johannesen, Talgøgt. 24, Stavanger |
| 408 | Mbf Ørn | f k | T 36 | 26.5 | 8.4 | 4.0 | Glimt | 7 | 1 | John Pedersen m fl, Stavanger |
| 409 | Må Sleipner | f k | T 37 | 22.0 | 6.8 | 2.9 | Sleipner | 4 | 0 | Ole Berg, Stavanger |
| 410 | Må Marna 1 | f k | T 35 | 24.0 | 7.0 | 3.5 | Marna | 5 | 0 | John Johannesen, Stavanger |
| 411 | Så Sonja | f k | T 32 | 30.0 | 9.0 | 6.0 | — | — | 0 | Øisten Marcussen, Stavanger |
| 412 | Må Modig | f | T 35 | 28.0 | 8.0 | 4.0 | F. M. | 7 | 0 | Konrad O Berekvam, Stavanger |
| 413 | Ms Prøven | k f | T 07 | 40.0 | 16.5 | 8.0 | Gamma | 26 | 0 | Wilhelm Bårdsen, Stavanger |
| 414 | Må Frigea | f | T 34 | 22.0 | 7.0 | 4.5 | Fregea | 7 | 0 | Hans Høivik, Stavanger |
| 415 | Må Havørn | k | T 27 | 34.0 | 11.0 | 8.0 | Union | 10 | 1 | Ole S Hansen, Kirkegårdsstr. 1, Stavanger |

1) Omb. 1935. 2) Omb. 1936.

BOSCH *Lys*
GJØR LIVET LYSERE OMBORD

R-A Åkra.

| Farkostens nummer, art og navn | Anvendelse | Materiale | Byggeår | Langde | Bredde | Dybde | Maskin, navn | Antall HK | F. & fangsst. | Eierens (den korresponderende reders, navn og postadresse |
|-----------------------------------|------------|-----------|---------|--------|--------|-------|-----------------|-----------|---------------|--|
| R-A. Åkra merkedistrikt. | | | | | | | | | | |
| 1 Ms Trygg | k | T | 05 | 36.5 | 13.3 | 5.2 | Hein | 9 | 2 | Gustav Larsen m fl, Sævelandsvik |
| 2 S/å Silden | f | T | 28 | 29.0 | 8.0 | 4.0 | — | — | 2 | Bent Didriksen m fl, Vedavågen |
| 3 Ms Martha | f | T | 12 | 42.0 | 17.0 | 7.0 | Wichm. | 30 | 5 | Ole Helgesen m fl, Vedavågen |
| 4 Ms Dyroy ¹⁾ | k f | T | 19 | 43.5 | 14.4 | 6.2 | Rapp | 22 | 0 | Helge Martinsen m fl, Munkejord, Vedavågen |
| 5 Må Norge | k | T | 25 | 27.0 | 9.5 | 4.0 | Karm | 5 | 0 | Ole Simonsen, Åkrehamn |
| 6 Ms Svalen | ft | T | 10 | 44.0 | 15.0 | 6.0 | Bolind. | 32 | 1 | Ingebrikt Dagsland, Vedavågen |
| 7 Mk Akt ²⁾ | k | T | 94 | 57.1 | 18.8 | 8.0 | Laval | 50 | 0 | B L Sævelandsvik m fl, Sævelandsv. |
| 8 Mk Goelo | h k | T | 22 | 98.8 | 25.5 | 11.2 | Bolind. | 120 | 1 | Knut Sørensen m fl, Vedavågen |
| 9 Ms Frid | k | T | 25 | 56.0 | 19.5 | 9.0 | Saffle | 50 | 1 | Kristian G Tjøsvoll, Åkrehamn |
| 10 Ms Nego ³⁾ | k | T | ? | 42.8 | 14.5 | 7.0 | Skude | 20 | 1 | Johs. Jakobsen m fl, Vedavågen |
| 11 Ms Fri | k | T | 05 | 42.0 | 15.0 | 8.0 | Rap | 18 | 1 | Hans T Vea m fl, Vedavågen |
| 12 Ms Bevø ⁴⁾ | f k | T | 08 | 46.0 | 15.0 | 6.8 | Karm | 30 | 3 | Edvart Andreassen Østhus m fl, Vedavågen |
| 13 Må Snar | k | T | 17 | 19.0 | 6.0 | 2.5 | Tenfj. | 3 | 0 | J Andreassen m fl, Medhaug |
| 14 Mk Kjeholm | h t | S | 10 | 78.5 | 21.7 | 9.4 | Wichm. | 150 | 0 | Sigv Gudmundsen m fl, Vedavågen |
| 15 D Balder I | h | S | 05 | 90.9 | 18.2 | 8.6 | Damp | 115 | 3 | Gudm Bentsen m fl, Vedavågen |
| 16 S/å Seien | k | T | 27 | 29.0 | 8.0 | 4.0 | — | — | 2 | Didrik Bentsen, Vedavågen |
| 17 Ms Ternen | k | T | 94 | 39.0 | 11.0 | 6.0 | Rap | 7 | 0 | Johan P Østhus, Vedavågen |
| 18 Må Alken | k | T | 39 | 28.0 | 9.0 | 4.0 | Skandia | 5 | 0 | Jakob A Medhaug m fl, Åkrehamn |
| 19 Ms Magna | k | T | 19 | 37.5 | 14.2 | 6.3 | Rapp | 22 | 0 | Ingv. Hetland m fl, Vedavågen |
| 20 Ms Helgø | k | T | 13 | 32.0 | 12.3 | 5.0 | Rap | 12 | 0 | Mandius Hansen m fl, Sævelandsvik |
| 21 Ms Berglyn | k t | T | 14 | 43.5 | 17.4 | 6.5 | Skandia | 35 | 0 | Martin J Sævik, Vedavågen |
| 22 Ms Pilen | t | T | 96 | 36.0 | 13.0 | 5.1 | Kampen | 12 | 0 | Helmik S Østhus m fl, Vedavågen |
| 23 Ms Elida ⁵⁾ | f k | T | 00 | 36.0 | 13.3 | 5.4 | Kampen | 12 | 0 | Fr Vilhelmsen m fl, Sævelandsvik |
| 24 Ms Helga | k | T | 39 | 45.0 | 15.5 | 7.0 | Rapp | 35 | 1 | Martin Mesøy m fl, Vedavågen |
| 25 Mk Røværffjord | t | T | 16 | 59.0 | 13.9 | 6.4 | Wichm. | 30 | 0 | Govert Arvoll, Åkrehamn |
| 26 Ms Marie ⁶⁾ | k | T | ? | 34.3 | 12.2 | 5.5 | Rap | 12 | 1 | David Kristiansen, Sævelandsvik |
| 27 Ms Nor ⁷⁾ | k | T | ? | 36.0 | 13.6 | 6.3 | Rap | 12 | 4 | Tørres K Østhus, Vedavågen |
| 28 Ms Avance ⁸⁾ | k | T | ? | 45.0 | 15.0 | 7.0 | Skandia | 25 | 1 | Martin K Ragnvaldsjord, Sævelandsvik |
| 29 Ms Ruth ⁹⁾ | k | T | 13 | 41.0 | 14.0 | 6.3 | Skandia | 20 | 0 | T Kristensen Vedø, Vedavågen |
| 30 Mk Mannæs | h t | S | 11 | 79.1 | 21.6 | 9.2 | Wichm. | 60 | 0 | L O Mannæs m fl, Sævelandsvik |
| 31 Ms Forsøget | f k | T | ? | 35.1 | 12.7 | 5.1 | Rap | 18 | 1 | Stenius S Østhus m fl, Vedavågen |
| 32 Ms Elida ¹⁰⁾ | k | T | ? | 36.0 | 14.0 | 5.0 | Rap | 9 | 0 | T Andersen Vedø m fl, Vedavågen |
| 33 Må Nvland | k | T | 10 | 30.0 | 10.5 | 4.5 | Rap | 7 | 0 | Kr Kristensen Åkra, Åkrehamn |
| 34 Må Solo | k | T | 25 | 23.0 | 8.0 | 4.0 | Atlanta | 6 | 0 | Edvin Simonsen, Åkrehamn |
| 35 Ms Duen | k | T | 18 | 34.0 | 13.0 | 6.0 | Rap | 12 | 1 | Tønnes B Holmen, Åkrehamn |
| 36 Ms Snygg ¹¹⁾ | k | T | 03 | 36.5 | 12.5 | 6.0 | Rap | 12 | 0 | Abr Tomassen Østhus, Vedavågen |
| 37 Ms Gyda ¹²⁾ | k | T | 09 | 38.0 | 14.0 | 5.0 | Skude | 16 | 0 | David Mannæs, Sævelandsvik |
| 38 Mk Munkejord | h t | T | 12 | 74.3 | 23.0 | 11.2 | Bolind. | 75 | 0 | M H Sævland m fl, Sævelandsvik |
| 39 Ms Habil ¹³⁾ | k f | T | 89 | 35.3 | 13.5 | 6.2 | Nygrei | 20 | 3 | Fredrik A Vedø, Vedavågen, |
| 40 Ms Duen ¹⁴⁾ | k | T | 93 | 35.0 | 14.0 | 6.0 | Rap | 12 | 0 | Anders D Sævik, Vedavågen |
| 41 Ms Avance ¹⁵⁾ | k | T | 98 | 40.0 | 14.5 | 5.5 | Karm | 14 | 0 | Martin G Tjøsvold m fl, Åkrehamn |
| 42 Ms Svanen | k t | T | 02 | 36.0 | 13.5 | 5.8 | Rap | 12 | 0 | Johan Salvanes, Åkrehamn |
| 43 Ms Ceagull | k | T | 39 | 42.0 | 15.0 | 7.0 | Wichm. | 25 | 1 | Kristian Langli m fl, Vedavågen |
| 44 Ms Elieser ¹⁶⁾ | k f | T | 90 | 42.0 | 14.0 | 5.0 | Rapp | 22 | 0 | Elling Johannesen m fl, Vedavågen |
| 46 Mk Vestholm | h t | S | 23 | 109.2 | 20.7 | 11.6 | Finnøy | 200 | 3 | Verm, Sørensen m fl, Vedavågen |
| 47 Ms Snar | t | T | 19 | 44.0 | 15.0 | 6.0 | Wichm. | 14 | 1 | Hans O D Sævik m fl, Vedavågen |
| 48 Må Kvalen | k | T | 25 | 27.0 | 9.5 | 4.0 | Rapp | 7 | 0 | Jakob Tønnesen, Åkrehamn |
| 49 Må Dale | k | T | 34 | 23.0 | 6.0 | 3.0 | Motor | 3 | 0 | Tolles Danielsen, Åkrehamn |
| 50 D Heim ¹⁷⁾ | k h | S | 03 | 103.0 | 18.3 | 8.5 | Damp | 130 | 3 | Didrik Vea m fl, Vedavågen |
| 51 Ms Silda | k h | T | 11 | 50.0 | 20.0 | 7.5 | Avance | 40 | 0 | Sivert Olsen, Vedavågen |

1) Omb. 1933. 2) Omb. 1938. 3) Omb. 1939. 4) Omb. 1924. 5) 12) Omb. 1934. 6) Omb. 1916 og 1931. 7) Omb. 1917 og 1930.
8) Omb. 1930 og 1939. 9) 11) 17) Omb. 1930. 10) Omb. 1905. 13) 16) Omb. 1936. 14) Omb. 1917. 15) Omb. 1931 og 1936.

| Farkostens nummer, art og navn | Anvendelse | Materiale | Byggeår | Lengde | Bredde | Dybde | Maskin, navn | Antall HK | F. & fangstb. | Eierens (den korresponderende reders) navn og postadresse |
|-------------------------------------|------------|-----------|---------|--------|--------|-------|-----------------|-----------|---------------|--|
| 52 Må Kobben | k | T | '34 | 29.5 | 9.5 | 6.0 | Skude | 12 | 0 | Gustav Halvorsen, Akrehamn |
| 53 Ms Alken 3 ¹⁾ | k | T | '17 | 51.2 | 16.7 | 7.0 | Laval | 50 | 1 | Hans O J Sævik m fl, Vedavågen |
| 54 Mk Marstein | f | T | '28 | 57.0 | 15.0 | 7.5 | Wichm. | 40 | 0 | Salve Ingebrigtsen m fl, Akrehamn |
| 55 Ms Svanvit | k | T | '27 | 55.0 | 20.0 | 9.0 | Saffle | 80 | 1 | Gunnar Tjøsvoll m fl, Vedavågen |
| 56 Ms Livlig ²⁾ | k | T | '00 | 42.7 | 16.1 | 7.0 | Rapp | 22 | 1 | Bert H Mannes, Sævelandsvik |
| 57 Ms Prøven ³⁾ | k | T | '05 | 41.5 | 14.5 | 7.0 | Rapp | 22 | 1 | Erling Torbjørnsen m fl, Vedavågen |
| 58 Ms Håbet | k | T | '93 | 36.3 | 13.4 | 4.9 | Kampen | 12 | 2 | Johs J Sævik, Vedavågen |
| 59 D Germanner | h k t | S | '02 | 110.2 | 22.0 | 9.5 | Damp | 114 | 3 | Th Gudmundsen m fl, Vedavågen |
| 60 Ms Svinto | k | T | '34 | 40.5 | 14.5 | 6.0 | Rap | 18 | 0 | Sven Klæhaug, Akrehamn |
| 61 Ms Rundhaug | k | T | '17 | 40.0 | 11.0 | 4.5 | Rap | 12 | 0 | Tøres D Vea m fl, Vedavågen |
| 62 Ms Magnet | k | T | '19 | 42.0 | 14.6 | 5.0 | Wichm. | 20 | 0 | Knut S Munkejord, Vedavågen |
| 63 Må Prøven | f k | T | '27 | 25.0 | 9.0 | 4.0 | Eureka | 9 | 0 | Martin Jakobsen, Vedavågen |
| 64 Ms Duen 1 | k | T | '39 | 49.0 | 17.0 | 7.0 | Rapp | 45 | 1 | Andreas Knutsen m fl, Akrehamn |
| 65 Sk Hygia | h t | S | '14 | 79.9 | 19.9 | 10.2 | — | — | 1 | Helmik Helgesen m fl, Vedavågen |
| 66 Ms Kristine | k h | T | '02 | 40.3 | 13.7 | 6.8 | Rap | 18 | 0 | Svend Tørresen Vea, Vedavågen |
| 67 Mk Sport | t | T | '18 | 50.0 | 12.5 | 5.5 | Rap | 22 | 0 | Ragnar J Sjøen, Akrehamn |
| 68 Må Rapp | k | T | '14 | 22.5 | 7.5 | 3.0 | Rap | 5 | 0 | Peder Tønnesen m fl, Akrehamn |
| 69 Ms Alken ⁴⁾ | k | T | '90 | 40.0 | 14.0 | 6.0 | Union | 20 | 0 | P Tønnesen m fl, Akrehamn |
| 70 Mk Vagn | h t | T | '36 | 65.3 | 17.6 | 8.3 | Wichm. | 50 | 0 | Peder Rasmussen, Vedavågen |
| 71 Må Svint | k | T | '35 | 18.0 | 7.0 | 4.0 | Palmer | 6 | 0 | Kr Hansen Østhus, Vedavågen |
| 72 Ms Rapp ⁵⁾ | t | T | '05 | 38.3 | 14.2 | 6.0 | Rap | 18 | 1 | Anen K Sævik, Vedavågen |
| 73 Ms Silden | f k | T | '06 | 35.0 | 13.5 | 5.8 | Rap | 9 | 1 | Olav Tjøsvold, Akrehamn |
| 74 Ms Gideon | k | T | '09 | 35.0 | 13.0 | 5.0 | Rapp | 11 | 0 | Knut D Sævik m fl, Vedavågen |
| 75 D Wear | h t | S | '03 | 118.3 | 21.7 | 11.3 | Damp | 220 | 3 | Peder Olsen m fl, Vedavågen |
| 76 Ms Hillerø | k t | T | '07 | 36.0 | 12.0 | 7.0 | Skandia | 12 | 0 | Nils Hillerø, Akrehamn |
| 77 Ms Aud | k h | T | '38 | 55.0 | 17.8 | 6.5 | Wichm. | 40 | 1 | Nils M Dahl m fl, Vedavågen |
| 78 Mk Fram | k f | T | '10 | 38.0 | 13.5 | 5.4 | Laval | 30 | 1 | Ingvald Pedersen m fl, Akrehamn |
| 79 Ms Anna Gurine ⁶⁾ k t | k t | T | '18 | 50.0 | 15.7 | 5.3 | Rapp | 35 | 1 | Salve Ingebrætsen, Akrehamn |
| 80 Ms Sigrid ⁷⁾ | k f | T | '99 | 41.0 | 12.0 | 6.5 | Skandia | 12 | 0 | Kr K Munkejord, Vedavågen |
| 81 Må Fiskøren | k f | T | '25 | 28.0 | 10.0 | 4.0 | Karm | 5 | 0 | M Walhammer, Akrehamn |
| 82 Mkr Fracania | k h | T | '26 | 60.0 | 19.0 | 8.0 | J. Munkt. | 120 | 1 | Harald O Mannes m fl, Sævelandsvik |
| 83 Ms Alken ⁸⁾ | k | T | '00 | 41.0 | 15.0 | 5.0 | Rap | 24 | 0 | Håkon Hatløy m fl Vedavågen |
| 84 Må Fram | k | T | '10 | 31.6 | 10.0 | 4.0 | Gideon | 6 | 1 | Laurits Davidsen m fl, Akrehamn |
| 85 Ms Brødrene | k f | T | '01 | 34.0 | 13.3 | 5.0 | Rapp | 16 | 2 | Teodor Nilsen, Vedavågen |
| 86 Mk Frøysten ⁹⁾ | h k | T | '17 | 76.2 | 19.0 | 7.9 | Wichm. | 40 | 3 | Kr H Munkejord m fl, Vedavågen |
| 87 Ms Måken ¹⁰⁾ | k | T | ? | 37.0 | 13.5 | 7.0 | Rapp | 17 | 0 | Theodor Nilsen, Vedavågen |
| 88 Ms Emma ¹¹⁾ | k f | T | '90 | 39.0 | 13.0 | 6.0 | Rapp | 18 | 0 | G Gundersen m fl, Akrehamn |
| 89 Ms Havet | h k | T | '31 | 62.0 | 20.0 | 9.0 | Bolind. | 75 | 0 | K Mannes m fl, Akrehamn |
| 90 4å Parat | k | T | ? | 29.0 | 8.0 | 3.0 | — | — | 0 | Theodor Klæhaug m fl, Akrehamn |
| 91 D Ryving | k h | S | '91 | 102.2 | 21.7 | 11.0 | Damp | 300 | 2 | Govert Grundhaug, Akrehamn |
| 92 Mk Havblik ¹²⁾ | k | T | '05 | 41.0 | 14.3 | 6.0 | Rapp | 29 | 0 | Hans O. Gudmundsen, Vedavågen |
| 93 Ms Forsøk ¹³⁾ | k f | T | '05 | 41.0 | 15.0 | 6.0 | Rapp | 24 | 0 | Karl P Østhus m fl, Vedavågen |
| 94 Ms Solo ¹⁴⁾ | k | T | '00 | 33.0 | 14.0 | 4.5 | Rapp | 7 | 0 | Kristoffer Olsen, Akrehamn |
| 95 Ms Klara ¹⁵⁾ | k t | T | '08 | 43.0 | 15.0 | 5.4 | Rapp | 18 | 0 | Salve Hansen jr. m fl, Akrehamn |
| 96 Mk Alice I | h k | T | '08 | 65.5 | 18.3 | 8.0 | Ideal | 40 | 0 | Ole A Østhus m fl, Vedavågen |
| 97 Ms Kristine | k | T | '93 | 36.0 | 10.0 | 5.0 | Gideon | 13 | 0 | Alb. A Sævland jr. m fl, Sævel.vik |
| 98 Mk Norli ¹⁶⁾ | k h | T | '17 | 72.0 | 18.5 | 9.0 | Wichm. | 70 | 3 | Rasmus Rasmussen, Vedavågen |
| 99 Må Penta | k h f | T | '34 | 31.0 | 9.6 | 3.6 | Penta | 12 | 1 | Henrik Knutsen, Akrehamn |
| 100 Ms Svanen ¹⁷⁾ | f k t | T | '95 | 36.0 | 12.0 | 5.0 | Karm | 10 | 0 | Kr J Tvedt m fl, Sævelandsvik |
| 101 Ms Perlen ¹⁸⁾ | k | T | ? | 33.0 | 12.0 | 6.0 | Karm | 10 | 3 | Ole J Valhammer m fl, Akrehamn |
| 102 Ms Borghild | k | T | '07 | 38.0 | 14.0 | 5.5 | Rapp | 12 | 0 | Gustav Handiussen, Sævelandsvik |

1) 7) 13) 17) Omb. 1937. 2) 12) Omb. 1936. 3) 10) 11) 14) Omb. 1938. 4) 19) Omb. 1935. 5) 6) Omb. 1952. 8) Omb. 1955.
9) Omb. 1924. 15) Omb. 1922 og 1938. 16) Omb. 1922 og 1935. 18) Omb. 1926.

| Farkostens nummer, art og navn | Anvendelse | Materiale | Bygger | Langde | Bredde | Dybde | Maskin, navn | Antall HK | F. & gangstb. | Eierens (den korresponderende reders) navn og postadresse |
|-----------------------------------|------------|-----------|--------|--------|--------|----------|-----------------|-----------|---------------|--|
| 103 Mk Siggen ⁴⁾ | k h | T 17 | 60.0 | 14.7 | 6.0 | Rapp | | 45 | 0 | Jonas J Sjøen m fl, Akrehamn |
| 104 Mkr Lindy | h | T 36 | 68.6 | 19.2 | 9.5 | Bolind. | | 100 | 1 | Hans Hansen Vedø, Sævelandsvik |
| 105 Må Grei | k | T 13 | 22.0 | 5.0 | 2.5 | Grei | | 3 | 0 | Ingvald O Adland, Akrehamn |
| 106 Ms Marta | t | T 05 | 40.0 | 17.0 | 5.0 | Dux | | 22 | 0 | O Rasmussen Mannes, Sævelandsv. |
| 107 Må Nyving | f k | T 12 | 26.0 | 6.5 | 4.5 | Rap | | 5 | 0 | Kristian Knudsen m fl, Akrehamn |
| 108 Ms Laura ²⁾ | t | T ? | 43.0 | 15.5 | 6.0 | Rapp | | 35 | 0 | Mandius S Lund, Sævelandsvik |
| 109 Ms Frigstad ⁸⁾ | k | T 05 | 31.0 | 11.0 | 6.2 | Grei | | 10 | 0 | Toldus Danielsen m fl, Akrehamn |
| 110 Ms Hyfra ⁴⁾ | k t | T 04 | 41.0 | 14.5 | 7.0 | Rapp | | 24 | 1 | Fr Fredriksen, Sævik, Vedavågen |
| 111 Må Falken | k | T 17 | 34.0 | 12.0 | 5.0 | Normo | | 10 | 0 | Simon Simonsen m fl, Akrehamn |
| 112 Ms Forsøket | k f | T 02 | 39.7 | 14.0 | 6.0 | Kampen | | 16 | 0 | Nils S Vedø, Vedavågen |
| 113 Ms Dagny | k | T 18 | 38.0 | 13.5 | 5.5 | Rapp | | 18 | 0 | Vilhelm Mandiussen, Vedavågen |
| 114 Ms Silden ⁵⁾ | f k | T ? | 36.0 | 13.7 | 5.0 | Karm | | 12 | 0 | Anders Klæhaug m fl, Sævelandsv. |
| 115 D Notmann | k h | T 15 | 96.4 | 19.2 | 8.5 | Damp | | 110 | 3 | Ole H Munkejord m fl, Vedavågen |
| 116 D Seier | k h | T 01 | 102.3 | 19.0 | 9.1 | Damp | | 140 | 3 | Ole H Munkejord m fl, Vedavågen |
| 117 Må — | f k | T 08 | 30.0 | 7.0 | 4.0 | Alpha | | 3 | 0 | Ole H Munkejord m fl, Vedavågen |
| 118 Ms Valborg | k | T 95 | 36.0 | 13.0 | 6.0 | Rap | | 12 | 0 | Mikal O Sevik, Vedavågen |
| 119 Må VerdensGang | k f | T 12 | 28.1 | 11.8 | 3.5 | Aktiv | | 5 | 0 | Salve Hansen, Akrehamn |
| 120 Ms Astrea ⁹⁾ | k | T 95 | 41.5 | 15.0 | 6.0 | Union | | 20 | 0 | Sivert Anensen, Vedavågen |
| 121 Ms Hai | k | T 10 | 31.0 | 11.0 | 5.0 | Skandia | | 7 | 0 | Oliver Simonsen, Akrehamn |
| 122 Må Silden | k | T 38 | 28.0 | 9.7 | 4.0 | Skude | | 5 | 0 | Simon Oliverson m fl, Akrehamn |
| 123 Må Silden | k f | T 07 | 27.0 | 8.0 | 3.0 | Karm | | 5 | 0 | Ole Hansen, Akrehamn |
| 124 Ms Våga | k | T 36 | 27.0 | 9.0 | 5.0 | Pors | | 10 | 0 | Oliver G Våge, Akrehamn |
| 125 Ms Saga ⁷⁾ | k | T 02 | 35.0 | 13.3 | 6.0 | Rapp | | 14 | 1 | Jakob Lundøy, Sævelandsvik |
| 126 Ms Astrid ⁸⁾ | t | T 08 | 46.2 | 17.0 | 6.3 | Skandia | | 20 | 0 | Ole K Johannesen m fl, Sævelandsvik |
| 127 Ms Forsøget | k | T ? | 35.0 | 13.6 | 5.0 | Hein | | 10 | 1 | Tr. Tønnessen m fl, Medhaug |
| 128 8/å — | k | T 90 | 20.0 | 6.3 | 2.3 | — | | — | 0 | Lars Oliverson, Akrehamn |
| 129 Mk Argus | k | T 11 | 48.0 | 12.0 | 4.5 | Wichm. | | 14 | 0 | Kristoffer Anensen Ragnvalds- jord, Sævelandsvik |
| 130 Ms Brødre | k | T 17 | 40.0 | 14.0 | 5.0 | Skandia | | 15 | 0 | Thomas L Liknes m fl, Medhaug |
| 131 Mk Vea | h | S 03 | 80.5 | 21.5 | 9.2 | Union | | 60 | 0 | Didrik Vea m fl, Vedavågen |
| 132 Må Alken | k | T 08 | 25.5 | 8.0 | 4.0 | Stabil | | 6 | 0 | Edv. Bårdsen, Medhaug, Akrehamn |
| 133 Ms Aløi | k | T 30 | 38.3 | 14.3 | 6.3 | Rapp | | 24 | 0 | Ole Simonsen m fl, Akrehamn |
| 134 Må Teddy | k | T 36 | 24.0 | 7.5 | 4.5 | Rapp | | 4 | 0 | Kristian Storøy, Vedavågen |
| 135 Må Rask | k | T 19 | 36.0 | 12.0 | 4.0 | Wichm. | | 8 | 0 | Morten Jakobsen, Akrehamn |
| 136 Ms Vasøy | f t | T 12 | 44.0 | 15.0 | 8.0 | Skandia | | 20 | 4 | Erik O Tveit, Sævelandsvik |
| 137 Må Anna | k | T 08 | 30.5 | 10.5 | 4.0 | Rap | | 7 | 0 | F L Ragnvaldjord, Sævelandsvik |
| 138 Ms Flid | k | T 00 | 34.0 | 12.0 | 6.0 | Rapp | | 9 | 1 | Rasmus E Sævik, Vedavågen |
| 139 8/å Nyland | k | T 80 | 30.0 | 10.0 | 4.0 | — | | — | 1 | Didrik Svensen m fl, Vedavågen |
| 140 Må Norden | f k | T 80 | 30.0 | 10.0 | 4.0 | Hexa | | 6 | 1 | Andreas Tønnessen, Vedavågen |
| 141 Må Graff | k | T 15 | 22.0 | 8.0 | 3.0 | Sleipner | | 7 | 0 | Tørres Sletten, Vedavågen |
| 142 Ms Marie | k | T 05 | 36.0 | 13.9 | 5.0 | Aktiv | | 10 | 0 | Kristian A Vedø m fl, Vedavågen |
| 143 Mk Høvding ⁹⁾ | t | T 10 | 56.0 | 15.0 | 7.0 | Levahn | | 32 | 0 | Sigv. Rundhaug, Vedavågen |
| 144 Ms Donald ¹⁰⁾ | k | T ? | 36.4 | 13.9 | 5.5 | Rap | | 12 | 0 | Harry Varne, Sævelandsvik |
| 145 Må Marna | k | T 35 | 22.0 | 6.0 | 3.0 | Marna | | 5 | 0 | Ole Helgesen, Vedavågen |
| 146 Må Duen | k | T 32 | 18.0 | 6.0 | 3.5 | Sleipner | | 6 | 0 | Martin Dahl, Vedavågen |
| 147 Må Kvikk | k | T 33 | 28.0 | 9.0 | 4.0 | Karm | | 5 | 0 | Lars Magnussen m fl, Akrehamn |
| 148 Ms Rudjord | k f | T 10 | 40.0 | 12.5 | 5.5 | Dux | | 16 | 0 | Lars L Mannæshavn, Sævelandsvik |

1) Omb. 1927. 2) 6) 8) Omb. 1937. 3) Omb. 1933. 4) 9) Omb. 1936. 5) Omb. 1917. 7) Omb. 1932. 10) Omb. 1935.

BERNAKRÉ

mot sopp og råte i brygger og påler.
WILLIAM NAGEL A/S, OSLO.

| Farkostens nummer, art og navn | Avendelse | Materiale | Byggår | Lengde | Bredde | Dybde | Maskin, navn | Antall HK | F. & fangstb. | Eierens (den korresponderende reders) navn og postadresse |
|-----------------------------------|-----------|-----------|--------|--------|--------|-------|-----------------|-----------|---------------|--|
| 149 Må Mågen | k f | T ? | ? | 29.0 | 10.0 | 4.5 | Aktiv | 8 | 0 | Kristoffer Georgsen, Vedavågen |
| 150 6/å — | f k | T 15 | | 21.0 | 5.5 | 3.0 | — | — | 0 | Gunnar L Liknes, Ådland |
| 151 Ms Anna ¹⁾ | k | T 98 | | 40.0 | 13.5 | 7.0 | Rapp | 24 | 0 | T M Tjøsøvoll m fl, Åkrehamn |
| 152 Ms Ragnhild | f k | T 17 | | 44.0 | 16.0 | 7.0 | Wichm. | 29 | 1 | M H Munkejord, Vedavågen |
| 154 Ms Solvik ²⁾ | k t | T 19 | | 42.0 | 13.6 | 5.8 | Rap | 29 | 0 | Henrik Knudsen, Åkrehamn |
| 155 Ms Silden ³⁾ | k f | T 04 | | 37.8 | 13.0 | 5.0 | Rap | 12 | 1 | Hans Østhus m fl, Vedavågen |
| 156 Ms Prøven ⁴⁾ | k t | T ? | | 41.1 | 13.7 | 4.0 | Wichm. | 14 | 1 | Sigv Størkersen, Sævelandsvik |
| 157 Ms Nygård | k | T 07 | | 36.0 | 12.0 | 7.0 | Rap | 12 | 0 | Svend Davidsen Vea, Vedavågen |
| 158 Ms Arken | k | T 21 | | 39.3 | 13.5 | 5.0 | Verdan. | 12 | 0 | M Davidsen Vedø m fl, Vedavågen |
| 159 Ms Nora ⁵⁾ | k | T 03 | | 41.3 | 15.8 | 6.0 | Wichm. | 25 | 0 | Karsten Einarsen, Vedavågen |
| 160 Må Svint | k | T 99 | | 24.3 | 7.3 | 2.5 | Karm | 5 | 0 | David Kristensen m fl, Vedavågen |
| 161 6/å — | f k | T 20 | | 24.0 | 8.0 | 3.0 | — | — | 0 | Gustav G Tjøsøvoll, Åkrehamn |
| 162 Må Duen | k f | T 17 | | 33.0 | 11.0 | 4.0 | Ideal | 8 | 0 | Thomas Pedersen m fl, Åkrehamn |
| 163 Ms Hilda | k | T 93 | | 37.2 | 13.1 | 4.3 | Skandia | 12 | 0 | Johan Jensen, Vedavågen |
| 164 Ms Sambo | t | T 20 | | 49.4 | 16.3 | 6.3 | Rap | 25 | 0 | Karl T Sjøen m fl, Åkrehamn |
| 165 Må Rapp | k | T 20 | | 32.0 | 11.0 | 5.0 | Rap | 8 | 0 | Andr K Vikra, Åkrehamn |
| 166 Ms Mørtel ⁶⁾ | k f | T 17 | | 40.0 | 14.0 | 6.0 | Rapp | 22 | 0 | Anders Davidsen m fl, Vedavågen |
| 167 Mk Ingolv | h k | T 98 | | 66.0 | 21.0 | 11.0 | Wichm. | 20 | 1 | J Johannessen m fl, Sævelandsvik |
| 168 Må Strøm | k f | T 06 | | 31.0 | 10.3 | 4.3 | Grei | 7 | 0 | Elias Torsen, Åkrehamn |
| 169 Ms Sonja ⁷⁾ | k | T 1 | | 36.8 | 13.4 | 6.8 | Skandia | 8 | 0 | Sigv. Sjøen m fl, Åkrehamn |
| 170 Må Vågen | k f | T 00 | | 26.0 | 7.0 | 3.0 | Normo | 7 | 0 | Gabr O Våge, Åkrehamn |
| 171 Må Lille Grei ⁸⁾ | k f | T ? | | 22.0 | 7.0 | 3.3 | Grei | 4 | 0 | Helmer Selikken, Åkrehamn |
| 172 Ms Belgen | k | T 39 | | 42.0 | 15.0 | 6.0 | Nygrei | 25 | 0 | Ove Ovesen m fl, Sævik, Vedavågen |
| 173 Mk Heim ⁹⁾ | t | T ? | | 49.0 | 13.0 | 7.0 | Populær | 25 | 0 | Kristian Størksen, Vedavågen |
| 174 Msk Ejvor | h t | T 20 | | 110.3 | 22.0 | 11.0 | Bolind. | 95 | 3 | Vermun Sørensen m fl, Vedavågen |
| 175 Må Roald | k | T 36 | | 24.5 | 8.0 | 4.0 | Marna | 6 | 0 | Alfred Mørch, Vedavågen |
| 176 Ms Allert | t | T 07 | | 42.2 | 15.3 | 7.0 | Skandia | 25 | 1 | Stenius Gudmundsen, Vedavågen |
| 177 Ms Grei | k | T 19 | | 42.8 | 14.4 | 5.3 | Avance | 18 | 0 | Kr Davidsen Vea, Vedavågen |
| 178 Må Rapp ¹⁰⁾ | t | T 17 | | 34.0 | 10.5 | 5.0 | Rap | 9 | 0 | Edv Jakobsen, Åkrehamn |
| 179 Må Solstrand | k | T 39 | | 29.0 | 9.0 | 5.0 | Normo | 7 | 0 | Jørgen O Våge m fl, Åkrehamn |
| 180 Mk Heimdal | k f | T 19 | | 40.0 | 13.0 | 6.7 | Tuxham | 23 | 0 | Elias L Tjøsøvoll m fl, Åkrehamn |
| 181 Må Viking | k f | T ? | | 22.0 | 6.4 | 2.7 | Fagerl. | 5 | 0 | Bertolles Larsen, Sævelandsvik |
| 182 Må Glimt | k | T 25 | | 30.0 | 9.5 | 4.0 | Rap | 7 | 0 | Albert Halvorsen, Åkrehamn |
| 183 Ms Seien ¹¹⁾ | k f | T 21 | | 35.5 | 13.6 | 5.5 | Kampen | 12 | 0 | Didrik Larsen m fl, Åkrehamn |
| 184 Ms Sjøstrand ¹²⁾ | k | T 17 | | 41.0 | 14.0 | 6.7 | Karm | 20 | 0 | Laurits Tjøsøvoll m fl, Åkrehamn |
| 185 Må Skrei | k | T 19 | | 30.0 | 10.0 | 4.0 | Stabil | 8 | 0 | Hans Fredriksen Vedø, Vedavågen |
| 186 Må Gideon | k | T 23 | | 23.0 | 7.3 | 3.0 | Gideon | 4 | 0 | Sivert Sjørson, Åkrehamn |
| 187 4/å — | k f | T 12 | | 20.0 | 5.0 | 2.0 | — | — | 0 | Ole Tørresen, Vedavågen |
| 188 6/å — | k f | T 12 | | 24.0 | 6.0 | 3.0 | — | — | 0 | Ole Tørresen, Vedavågen |
| 189 Mk Brattholm ¹³⁾ | h | T 76 | | 70.0 | 20.2 | 9.8 | Grenå | 90 | 2 | Peder G Tjøsøvoll m fl, Åkrehamn |
| 190 6/å Fram | k | T 90 | | 27.0 | 8.8 | 3.2 | — | — | 1 | David T Vea, Vedavågen |
| 191 Må — | f k | T 22 | | 26.0 | 9.0 | 6.0 | Karm | 5 | 0 | Ludvig Henriksen m fl, Åkrehamn |
| 192 6/å — | k f | T 00 | | 30.0 | 6.0 | 3.0 | — | — | 0 | Henrik Knutsen, Åkrehamn |
| 193 Ms Stong | k f | T 38 | | 47.0 | 16.0 | 7.5 | Skude | 30 | 0 | Ingvald Pedersen, Åkrehamn |
| 194 Ms Heina | k t | T 07 | | 45.0 | 15.0 | 7.5 | Wichm. | 20 | 0 | Andr. Dahl m fl, Vedavågen |
| 195 Må Ulv | k f | T 12 | | 25.0 | 8.0 | 2.9 | Skude | 5 | 0 | Ahasverus Larsen, Åkrehamn |
| 197 Ms Rapp | k | T 14 | | 37.0 | 14.0 | 7.0 | Rapp | 17 | 0 | David Mikalsen m fl, Vedavågen |
| 198 Må Åkrehavns- pryd | f | T ? | | 27.0 | 9.0 | 4.0 | Karm | 5 | 0 | Tønnes O Sjøen m fl, Åkrehamn |
| 200 Må Skude | k | T 36 | | 25.0 | 8.5 | 3.5 | Skude | 5 | 0 | Lars Pedersen m fl, Åkrehamn |
| 201 D Ørn ¹⁴⁾ | h | S 08 | | 86.8 | 19.3 | 8.7 | Damp | 70 | 3 | Knut S Munkejord m fl, Vedavågen |
| 202 Ms Liv | k | T 37 | | 28.3 | 9.7 | 4.5 | Laval | 12 | 0 | Hans Hansen m fl, Åkrehamn |

1) Omb. 1936. 2) Omb. 1933. 3) Omb. 1907 og 1931. 4) Omb. 1895. 5) 7) Omb. 1938. 6) 11) 12) Omb. 1937.
8) Omb. 1903 9) Omb. 1929. 10) Omb. 1920. 13) Omb. 1926 og 1957. 14) Omb. 1915.

R-A Åkra.

| Farkostens nummer, art og navn | Anvendelse | Materiale | Byggeår | Lengde | Bredde | Dybde | Maskin, navn | Antall HK | F. s. langstb. | Eierens (den korresponderende reders) navn og postadresse |
|-----------------------------------|------------|-----------|---------|--------|--------|-------|-----------------|-----------|----------------|--|
| 203 Ms Kvartnes | k | T 35 | | 42.0 | 15.5 | 7.0 | Wichm. | 25 | 0 | Joh Kock Sævik, Vedavågen |
| 204 Ms Olga | k | T 38 | | 42.0 | 15.0 | 7.2 | Union | 15 | 1 | Tønnes Stensen, Sævik, Vedavågen |
| 205 Mk Seleningen ¹⁾ | t | T 06 | | 71.1 | 17.4 | 6.6 | Avance | 35 | 0 | Tønnes Munkejord, Vedavågen |
| 206 2/3 Snar | fk | T 27 | | 29.0 | 7.6 | 2.0 | — | — | 2 | Ingv. Pedersen, Akrehamn |
| 207 D Sævik I | hk | J 94 | | 92.7 | 20.4 | 11.1 | Damp | 300 | 3 | Søren A S Sævik m fl, Vedavågen |
| 208 Ms Norna | k | T 39 | | 45.0 | 17.0 | 6.5 | Wichm. | 40 | 0 | Nils Hovden m fl, Vedavågen |
| 209 Ms Thyra ²⁾ | kt | T 05 | | 38.5 | 14.0 | 5.5 | Skandia | 10 | 0 | Didrik J Mosbrand, Akrehamn |
| 210 Må Havhesten | k | T 07 | | 24.0 | 6.0 | 1.7 | Rapid | 3 | 0 | Peder Fagerland, Akrehamn |
| 211 Ms Erlen ³⁾ | kf | T ? | | 35.0 | 13.0 | 5.0 | Hein | 16 | 0 | H Nilsen Mannæs, Sævelandsvik |
| 212 Må Gulholm | k | T 31 | | 27.5 | 10.0 | 4.0 | Karm | 5 | 0 | Johan Hansen m fl, Akrehamn |
| 213 Ms Ingeborg | k | T 03 | | 38.0 | 14.0 | 6.0 | Wichm. | 14 | 0 | V Mannes m fl, Vedavågen |
| 214 Ms Judit | k | T 37 | | 42.5 | 15.2 | 7.0 | Wichm. | 25 | 1 | Alb. Jakobsen, Sævik, Vedavågen |
| 215 Ms Argo | k | T 14 | | 47.0 | 18.2 | 7.3 | Skandia | 50 | 0 | Johs. Johannessen, Sævik, Vedavåg. |
| 216 Må Kvalen ⁴⁾ | k | T 31 | | 27.0 | 8.4 | 4.0 | Trygg | 7 | 0 | Karl Salvesen m fl, Akrehamn |
| 217 Mk Framnæs ⁵⁾ | tkf | T 24 | | 52.5 | 15.0 | 6.5 | Munkt. | 40 | 0 | Knut Slättebrekk, Akrehamn |
| 218 Mk Østhus | ht | T 06 | | 60.8 | 17.4 | 7.9 | Bolind. | 40 | 1 | H O Kristoffersen m fl, Vedavågen |
| 219 Ms Fram | kf | T 07 | | 42.1 | 14.0 | 5.6 | Bolind. | 25 | 0 | H H Sævlund, Sævelandsvik |
| 220 Mk Helene ⁶⁾ | kt | T 17 | | 53.0 | 14.5 | 6.0 | Vestkyst | 16 | 0 | K Sørensen Østhus, Vedavågen |
| 221 Ms Hanna ⁷⁾ | kf | T 05 | | 41.8 | 15.2 | 6.8 | Grei | 20 | 0 | P Karlsen Østhus m fl, Vedavågen |
| 222 Må Norden | k | T 30 | | 26.0 | 8.0 | 4.0 | Karm | 5 | 0 | Lars Valhammer, Akrehamn |
| 223 Ms Bruvik ⁸⁾ | kf | T 11 | | 48.0 | 15.2 | 7.0 | Rapp | 35 | 0 | T Sørensen Sævik m fl, Vedavågen |
| 224 Ms Lillemor | k | T 10 | | 32.8 | 11.2 | 4.9 | Rap | 9 | 0 | Andreas Paulsen, Vedavågen |
| 225 Ms Brodrene ⁹⁾ | k | T 14 | | 40.0 | 14.0 | 5.0 | Avance | 18 | 0 | Ole V Mannæs m fl, Sævelandsvik |
| 227 Ms Margit | k | T 04 | | 35.0 | 12.0 | 5.5 | Rap | 12 | 0 | David Vea, Akrehamn |
| 228 Ms Von | k | T 19 | | 37.0 | 13.0 | 5.5 | Grei | 20 | 0 | Kr T Østhus m fl, Vedavågen |
| 230 Ms Segheim | k | T 05 | | 35.4 | 15.4 | 4.6 | Rap | 9 | 0 | Johs. Larsen m fl, Sævelandsvik |
| 231 Mk Jein ¹⁰⁾ | k | T 12 | | 50.0 | 14.3 | 7.0 | Rapp | 45 | 0 | Hoskuld Halvorsen, Vedavågen |
| 232 Ms Ingrid | k | T 34 | | 43.7 | 16.0 | 6.7 | Rap | 29 | 0 | Anton Dahl m fl, Vedavågen |
| 234 Mkr Stroud | k | T 30 | | 60.0 | 20.0 | 10.5 | Saffle | 80 | 1 | Elias Tjøsvoll m fl, Akrehamn |
| 235 Må Delfin | f | T 20 | | 21.5 | 6.0 | 2.5 | Bilm. | 14 | 0 | Birger Hveding m fl, Vedavågen |
| 236 Ms Kviting | k | T 34 | | 39.0 | 14.0 | 6.0 | Rap | 12 | 0 | Harald H Østhus m fl, Vedavåg |
| 237 Ms Lyon | k | T 35 | | 42.0 | 15.0 | 7.0 | Rap | 25 | 0 | Jonas L Tjøsvoll m fl, Akrehamn |
| 238 Ms Villy | k | T 35 | | 44.0 | 15.5 | 7.3 | Karm | 25 | 1 | Kolbj G Tjøsvoll m fl, Akrehamn |
| 239 Ms Ternen ¹¹⁾ | k | T 01 | | 42.0 | 14.4 | 6.0 | Populær | 22 | 0 | Sigvald Larsen m fl, Sævelandsvik |
| 240 Ms Frida | k | T 26 | | 38.0 | 13.5 | 4.5 | Wichm. | 12 | 0 | Johs. Tomassen, Sævelandsvik |
| 241 Ms Rigoletto | ht | T 21 | | 100.3 | 26.5 | 11.7 | Bolind. | 125 | 0 | Johs. Johannessen m fl, Sævelandsv. |
| 242 Ms Leik | k | T 35 | | 55.0 | 15.0 | 7.0 | Laval | 50 | 0 | Kristian Sund, Vedavågen |
| 243 6/8 Lykken | kh | T 36 | | 30.0 | 8.8 | 3.3 | — | — | 1 | Arne Tangen, Akrehamn |
| 244 D Havlyn | kh | S 06 | | 135.6 | 22.8 | 11.4 | Damp | 350 | 3 | Govert Grindhaug, Akrehamn |
| 245 Mk Storholm | th | T 22 | | 100.7 | 26.2 | 11.6 | Bolind. | 120 | 0 | Johs. Johannessen, Sævelandsvik |
| 246 Ms Heim | k | T 19 | | 42.0 | 12.0 | 6.0 | Skandia | 25 | 0 | Hagbart Kristiansen, Sævelandsvik |
| 247 Må Gjegning | k | T ? | | 23.0 | 7.3 | 3.0 | Wichm. | 3 | 0 | Gabriel Thorsen, Akrehamn |
| 248 Må Svalen | k | T 35 | | 19.0 | 6.0 | 2.0 | Meteor | 2 | 0 | Ole Abrahamsen, Vedavågen |
| 249 Må Langøy | k | T 20 | | 22.0 | 6.0 | 2.0 | Concord. | 5 | 0 | Knut Anansen, Sævelandsvik |
| 250 Ms Springflu | k | T 31 | | 43.8 | 15.3 | 5.7 | Wichm. | 30 | 0 | Didr. Helgesen m fl, Vedavågen |
| 251 Ms Olga | k | T 36 | | 38.4 | 13.7 | 6.0 | Union | 20 | 0 | Knut Jenssen m fl, Akrehamn |
| 252 Ms Rapp | k | T 36 | | 37.3 | 13.5 | 5.3 | Rapp | 17 | 0 | Ole H Liknes m fl, Medhaug |
| 253 Ms Lydia | k | T 96 | | 37.0 | 13.5 | 6.0 | Populær | 10 | 0 | Lars Sjøen, Akrehamn |
| 254 Må Snål | k | T 35 | | 19.0 | 6.5 | 3.5 | C. Perf. | 3 | 0 | Bentsen & Sønner, Vedavågen |
| 255 Ms Signe | k | T 07 | | 35.0 | 14.0 | 6.0 | Ideal | 15 | 0 | Hans Storey, Vedavågen |
| 256 Sk Miller | h | T 06 | | 70.7 | 19.1 | 9.0 | — | — | 0 | Mandius Mandiusen, Sævelandsvik |
| 257 Ms Våge | k | T 07 | | 39.0 | 14.0 | 7.0 | Rapp | 18 | 0 | Konr. Bårdsen m fl, Sævelandsvik |
| 258 Må Erlen | k | T 37 | | 37.0 | 8.5 | 4.0 | Gideon | 5 | 0 | Peder S Vea m fl, Akrehamn |
| 259 Må Erlen | k | T 16 | | 32.0 | 11.0 | 4.0 | Rapp | 9 | 0 | Edv. K Paulsen m fl, Vedavågen |

1) Omb. 1934. 2) Omb. 1932. 3) Omb. 1914. 4) 7) 8) Omb. 1935. 5) 9) 10) Omb. 1937. 6) Omb. 1938.
11) Omb. 1928.

| Farkostens nummer, art og navn | Anvendelse | Materiale Byggeår | Leugde | Bredde | Dybde | Maskin, navn | Anvendelse F. & fangstb. | Eierens (den korresponderende reders) navn og postadresse |
|-----------------------------------|------------|----------------------|--------|--------|-------|-----------------|-----------------------------|--|
| 260 Ms Thyra ¹⁾ | k | T ? | 43.0 | 14.5 | 7.0 | Wichm. | 20 | 0 S Kristoffersen, Vedavågen |
| 261 Ms Havegg | k h | T 37 | 56.0 | 16.8 | 8.0 | Union | 50 | 1 E Andreassen m fl, Sævelandsvik |
| 262 Ms Vågen | k | T 05 | 35.0 | 14.5 | 3.2 | Skandia | 12 | 0 M I Liknes m fl, Medhaug |
| 263 Ms Trygg ²⁾ | k | T 03 | 42.0 | 15.3 | 6.5 | Skandia | 25 | 0 John Kalstø, Vedavågen |
| 264 Ms Nelly | k | T 13 | 36.8 | 14.0 | 7.0 | Rapp | 22 | 0 Bernh. Mannes, Akrehamn |
| 265 Må Trygg | k | T 09 | 30.0 | 9.5 | 4.5 | Rapp | 7 | 0 Ludv. Oliverson, Akrehamn |
| 266 Ms Netto | k | T 37 | 32.4 | 10.0 | 4.2 | Skandia | 16 | 0 Martin Simonsen, Akrehamn |
| 267 Ms Kitty | k h | T 19 | 53.0 | 19.0 | 9.0 | Avance | 46 | 1 Bjarne Hagen m fl, Sævelandsvik |
| 268 Må Anker | k | T 39 | 33.0 | 12.0 | 4.5 | Rapp | 10 | 0 Jakob Bue, Akrehamn |
| 269 Må Holmen | k | T 38 | 32.0 | 12.0 | 6.0 | Skandia | 10 | 0 Andreas T Holmen, Akrehamn |
| 270 Ms Vest ³⁾ | k | T 05 | 43.3 | 14.0 | 6.0 | Laval | 30 | 0 Hans H Tangen m fl, Sævelandsvik |
| 271 Ms Havly | k f | T 39 | 48.0 | 16.5 | 8.0 | Wichm. | 40 | 1 Lars Munkejord m fl, Vedavågen |
| 272 Må Norrøna | k | T 39 | 26.0 | 8.5 | 3.5 | Norrøna | 8 | 0 Hilmer Sellikken, Akrehamn |
| 273 Mk Lise Andree | h k | T 35 | 60.7 | 18.2 | 8.1 | Wichm. | 120 | 1 Oluf Ellingsen, Akrehamn |
| 274 Må Rapp | k | T ? | 24.5 | 7.7 | 3.6 | Concord | 5 | 0 Kjørner Mannes, Sævelandsvik |
| 275 Ms Volga | k h | T 18 | 46.0 | 18.0 | 7.0 | J.Munkt. | 40 | 1 Morten Johannesen Sævik, Vedavågen |
| 276 Ms Sonja | k | T 39 | 43.9 | 15.5 | 5.8 | Rapp | 29 | 1 Kristian L Tjøs vold, Sævelandsvik |
| 277 Må Matrosen | f | T ? | 24.0 | 7.0 | 2.5 | Søgne | 5 | 0 Tandrup Fagerland m fl, Medhaug |
| 278 Må Kely | f k | T ? | 18.0 | 6.0 | 2.5 | Fairb. | 6 | 0 Harald Hansen, Sævik, Vedavågen |
| 279 Ms Komet 1 | h k | T 30 | 60.0 | 19.0 | 8.0 | Bolind. | 75 | 1 Erl. Andreassen m fl, Sævelandsvik |

R-AL. Årdal merkedistrikt.

| | | | | | | | | |
|----------------|-----|------|------|------|-----|----------|----|---------------------------------|
| 1 Må Vigtor | k f | T 95 | 22.8 | 6.8 | 2.4 | Victor | 5 | 2 Ola Tytlandsvik, Sør-Skår |
| 2 Ms Haugen | k f | T 90 | 38.0 | 15.4 | 6.0 | Skandia | 8 | 0 Bertel Mæhle, Sør-Skår |
| 3 Ms Niord | f | T ? | 44.0 | 18.0 | 7.5 | Avance | 20 | 0 Johs Sørskår m fl, Sør-Skår |
| 5 Må Fram | k f | T 16 | 35.5 | 11.4 | 3.7 | Ideal | 8 | 0 Rasmus M Skår, Sør-Skår |
| 6 Må Kåre | f | T ? | 27.0 | 8.0 | 3.0 | Glimt | 5 | 0 Knut J Ur, Sør-Skår |
| 7 Må Mågen | f | T 30 | 25.0 | 7.0 | 4.0 | R. M. | 6 | 3 Nessa Notlag, Nessa i Ryfylke |
| 8 Må Snøgg | f | T 33 | 26.0 | 9.0 | 3.6 | Motor | 10 | 4 Åge Tytlandsvig, Sør-Skår |
| 9 Må Marius | f | T 14 | 30.0 | 10.0 | 4.0 | Wichm. | 7 | 0 Hartvig Mæle, Årdal i Ryfylke |
| 10 Må Svanen | f | T ? | 25.0 | 8.0 | 4.0 | R. M. | 6 | 0 Johs Nessa, Nessa i Ryfylke |
| 11 Ms Jarmann | k f | T 27 | 34.0 | 11.0 | 5.0 | Jarl | 8 | 0 Olaus Tytlandsvik, Sør-Skår |
| 13 Må Fiskeren | f | T 95 | 21.5 | 6.5 | 2.0 | Motor | 4 | 0 Sven Ur, Sør-Skår |
| 15 Må Fiskeren | f | T ? | 23.0 | 10.0 | 4.0 | Motor | 5 | 0 L J Sørskår m fl, Sør-Skår |
| 16 Mk Liberty | f | T 30 | 23.0 | 6.0 | 3.5 | Marna | 6 | 0 Ola Skår, Sør-Skår |
| 17 Må Kobben | f | T ? | 19.0 | 5.5 | 4.0 | C. Perf. | 4 | 0 Kristoffer Tingvik, Sør-Skår |

R-AS. Avaldsnes merkedistrikt.

| | | | | | | | | |
|------------------------|-----|------|------|------|-----|---------|----|--------------------------------------|
| 3 Må Ternen | k f | T 10 | 25.0 | 8.0 | 3.5 | Aktiv | 3 | 0 Kr Osmundsen m fl, Røksund |
| 4 4/å Mikelsen | f | T 90 | 26.0 | 7.0 | 4.0 | — | — | 1 J Jakobsen, Høievarde pr Kopervik |
| 5 Må Alken | f | T 14 | 21.0 | 7.0 | 3.0 | Atlanta | 6 | 0 Daniel Johnsen, Fosnøy |
| 7 Må Håstø | f k | T 25 | 30.0 | 10.0 | 5.0 | Wichm. | 7 | 0 J Håstø m fl, Slåttevik, Tysvær |
| 8 Må Fosnøy | k f | T 16 | 26.0 | 9.0 | 3.5 | Skandia | 6 | 0 Peder S Fosen, Fosnøy |
| 9 Ms Visnes | k t | T 10 | 33.2 | 11.5 | 5.3 | Skandia | 10 | 0 Peder Skøie m fl, Visnes på Karmøy |
| 12 Må Maiblomsten | f | T 23 | 22.5 | 6.5 | 3.5 | Populær | 4 | 0 Johs J Lyngheim, Avaldsnes |
| 13 Ms Kvalen | k f | T 94 | 33.1 | 13.2 | 4.9 | Aktiv | 10 | 0 John Solberg, Avaldsnes |
| 14 Må Pix | k f | T ? | 21.0 | 6.5 | 3.0 | Aktiv | 3 | 0 Hjalmar Nilsen, Visnes på Karmøy |
| 15 Må Gunders- haug | f k | T 20 | 23.3 | 7.0 | 3.5 | Karm | 5 | 0 John C J Matland, Kopervik |

| Farkostens nummer, art og navn | Anvendelse | Materiale | Byggeår | Lengde | Bredde | Dybde | Maskin, navn | Antall HK | F. & fangstb. | Eierens (den korresponderende reders) navn og postadresse |
|-----------------------------------|------------|-----------|---------|--------|--------|-------|-----------------|-----------|---------------|--|
| 18 Må Båsvik | f | T | 10 | 23.0 | 6.0 | 3.0 | Populær | 4 | 1 | John Bårsvik, Røksund |
| 19 Må Odin | fk | T | 14 | 29.5 | 11.0 | 4.0 | Skaandia | 7 | 0 | Johan Nilsen, Visnes på Karmøy |
| 20 Må Røksund | f | T | 17 | 21.0 | 6.5 | 2.5 | Populær | 4 | 0 | Edvart Larsen m fl, Røksund |
| 21 Må Røk | fk | T | 17 | 22.5 | 6.7 | 3.0 | Karm | 4 | 0 | Hans Olsen, Røksund |
| 24 Må Rap | fk | T | 16 | 32.0 | 8.0 | 5.5 | Archim. | 4 | 1 | Ludvik L Koldetræ, Kopervik |
| 25 Må Vågen | f | T | 35 | 27.0 | 9.0 | 3.7 | F. M. | 6 | 0 | Bertinius Våga, Røksund |
| 26 Må Mågen | fk | T | 16 | 30.9 | 10.2 | 4.0 | Skandia | 7 | 0 | Peder P Lande, Visnes på Karmøy |
| 27 Sk Buvik | h | T | 17 | 93.0 | 26.0 | 11.0 | — | — | 0 | P P Hinderaker m fl, Visnes |
| 29 Må Strilen | kf | T | 00 | 30.0 | 10.6 | 3.0 | Tryg | 6 | 0 | P V Hinderaker, Visnes på Karmøy |
| 31 Mk Kongsnes | fk | T | 16 | 59.0 | 14.0 | 5.5 | Wichm. | 25 | 0 | Ole O Kvalevåg, Kvalavåg |
| 32 6/A — | kf | T | 04 | 28.2 | 8.6 | 3.2 | — | — | 1 | Kr K Kvalevåg m fl, Kvalavåg |
| 33 6/A — | kf | T | 03 | 22.9 | 7.2 | 2.5 | — | — | 0 | Kr K Kvalevåg m fl, Kvalavåg |
| 35 Må Teddy ¹⁾ | tf | T | ? | 23.0 | 5.0 | 3.0 | Karm | 5 | 0 | Ole O Hørring, Kopervik |
| 36 Må Agtiv | fk t | T | 03 | 29.0 | 9.6 | 5.0 | Aktiv | 7 | 0 | Gunvald J Hørring, Kopervik |
| 37 Ms Expres | kf | T | 80 | 33.0 | 12.2 | 5.0 | Rap | 12 | 0 | Adne P Kvalevåg, Kvalavåg |
| 39 8/A — | kf | T | 00 | 28.0 | 9.0 | 3.4 | — | — | 1 | B K Vigsnes m fl, Visnes på K.øy |
| 40 Må Norden | kf | T | ? | 17.0 | 5.0 | 2.0 | Motor | 3 | 0 | Peder Viksnes, Dalen pr Haugesund |
| 41 6/A — | kf | T | 90 | 30.0 | 8.0 | 4.0 | — | — | 0 | H A Visnes, Visnes på Karmøy |
| 42 6/A — | kf | T | 05 | 15.0 | 5.0 | 3.0 | — | — | 0 | H A Visnes, Visnes på Karmøy |
| 44 Må Hans | kf | T | 08 | 20.7 | 7.3 | 3.5 | Dan | 4 | 0 | Olav Skeie, Visnes på Karmøy |
| 45 Må Anna | kf | T | 10 | 20.0 | 6.0 | 2.4 | Atlanta | 4 | 0 | H Hinderager, Dalen pr Haugesund |
| 48 Må Odd | fk | T | ? | 23.0 | 6.0 | 4.0 | Fairb. | 5 | 0 | Nils Øvretveit, Visnes på Karmøy |
| 50 Må Snygg | fk | T | 10 | 22.0 | 6.0 | 3.0 | Snøgg | 3 | 0 | E Lydersen m fl, Dalen pr Hauges. |
| 51 Mk Reydarfjord | hk | T | 95 | 60.3 | 16.9 | 7.8 | Dan | 21 | 0 | P Jakobsen m fl, Høievarde pr Kop. |
| 52 6/A — | fk | T | 00 | 22.0 | 7.0 | 3.0 | — | — | 0 | Ole J Kvalevåg m fl, Kvalavåg |
| 54 MsLoining ²⁾ | kf | T | 19 | 43.0 | 14.2 | 5.6 | Rapp | 24 | 0 | Berdines Våga, Avaldsnes |
| 57 Ss Alken | lf | T | ? | 32.0 | 12.0 | 7.0 | — | — | 0 | Nils Løkken, Røksund |
| 59 Må Thor | f | T | 20 | 23.0 | 7.0 | 3.5 | Grei | 4 | 0 | Svend A Kalstø, Kvalavåg |
| 60 Ss Håbet | f | T | 00 | 30.0 | 10.0 | 6.0 | — | — | 0 | Svend A Kalstø, Kvalavåg |
| 61 6/A — | kf | T | 10 | 25.0 | 8.0 | 4.0 | — | — | 0 | John B Våge, Avaldsnes |
| 62 Må Vigsnes | fk | T | ? | 23.0 | 7.0 | 3.5 | Fox | 7 | 0 | Jacob Nilsen, Visnes på Karmøy |
| 64 Må Møller | f | T | 00 | 23.0 | 5.4 | 3.2 | Møller. | 6 | 0 | A A Hinderaker, Visnes på Karmøy |
| 68 Må Liv | fk | T | 18 | 32.0 | 10.0 | 4.0 | Wichm. | 8 | 0 | L H Gismervik m fl, Avaldsnes |
| 69 Ss Fram | l | T | 09 | 30.0 | 9.0 | 5.5 | — | — | 0 | L H Gismervik m fl, Avaldsnes |
| 70 Ms Lina | fk | T | 05 | 30.0 | 11.0 | 5.0 | Rap | 7 | 0 | Knut Landenes m fl, Avaldsnes |
| 71 Må Fremad | f | T | 15 | 27.0 | 7.4 | 3.0 | Frisbie | 6 | 0 | Ole Clausen, Avaldsnes |
| 73 Må Karoline | kf | T | 18 | 23.0 | 7.3 | 3.5 | Wichm. | 5 | 0 | Anskar A Kvalevåg, Avaldsnes |
| 75 Må Alken | kf | T | 18 | 24.5 | 11.8 | 4.1 | Karm | 3 | 0 | O Kristian Klausen, Avaldsnes |
| 76 Ms Brødrene | k | T | 06 | 38.5 | 14.0 | 6.0 | Skandia | 12 | 0 | Reinart S Meland m fl, Håvik |
| 77 Ms — | k | T | 10 | 21.0 | 5.0 | 3.0 | Atlanta | 4 | 0 | Lars Rodde, Avaldsnes |
| 78 Må Hein | f | T | 18 | 21.0 | 5.5 | 2.3 | Meteor | 2 | 0 | Johan Jakobsen, Buvik pr, H.sund |
| 79 Ms Tekla | kf | T | 19 | 42.5 | 14.5 | 6.0 | Grei | 25 | 0 | Ole Damm m fl, Avaldsnes |
| 81 Må Fryd | kf | T | 18 | 31.0 | 10.0 | 4.0 | Hein | 8 | 0 | Erik J Bygnes, Avaldsnes |
| 82 Må Sport | kf | T | 22 | 21.0 | 6.5 | 4.5 | Atlanta | 6 | 0 | Ingart Rossebø, Vormedal |
| 83 Må Lissie | kf | T | 31 | 23.5 | 7.5 | 3.3 | Wichm. | 3 | 0 | O Olsen m fl, Høvring pr, Kopervik |
| 84 Ms Lindesnes | kf | T | 19 | 46.4 | 15.1 | 6.1 | Hein | 16 | 0 | Gunnar Skår, Håvik |
| 85 Må Svint | f | T | 34 | 18.4 | 4.6 | 1.6 | Meteor | 2 | 0 | Engel Våga, Røksund |

1) Omb. 1920. Omb. 1933.

L. H. BERGES BÅTLAGER

ALT I BÅTER OG ÅRER.

SANDVIKEN — BERGEN.

| Farkostens nummer, art og navn | Anvendelse | Materiale Byggeår | Lengde | Bredde | Dybde | Maskin, navn | Antall HK | F. & fangstb. | Eierens (den korresponderende reders navn og postadresse |
|-----------------------------------|------------|----------------------|--------|--------|-------|-----------------|-----------|---------------|---|
| 86 Må Alken | kf | T'36 | 23.0 | 7.0 | 3.5 | F. M. | 4 | 0 | Ole Clausen, Avaldsnes |
| 87 Må Kampen | kf | T'36 | 19.0 | 5.0 | 2.5 | Meteor | 2 | 0 | Gunvald Johnsen, Avaldsnes |
| 88 Må Snyg | kf | T'37 | 24.5 | 9.0 | 5.0 | F. M. | 6 | 0 | Leonhard Olsen, Røksund |
| 89 Må Solstrand | kf | T'14 | 24.0 | 7.0 | 3.0 | Normo | 5 | 0 | Kasper Våge, Bygnes pr. Kopervik |
| 90 Må Gaute | f | T'36 | 20.0 | 5.4 | 1.8 | Meteor | 2 | 0 | Jon Knutsen Våga, Fosnøy |
| 91 Må Von | kf | T'29 | 25.5 | 7.5 | 3.5 | Wichm. | 5 | 0 | Anders Odland, Vormedal |
| 92 Må Vanja | f | T'35 | 26.0 | 9.0 | 5.0 | Wichm. | 4 | 0 | Karsten Olsen, Vormedal |
| 93 Ms Hebe | kf | T'21 | 45.7 | 17.7 | 7.2 | Skandia | 50 | 0 | Urb. K Vorre m fl, Vorre pr Kop.vik |
| 94 Må Eiden | l | T'? | 28.0 | 8.0 | 2.5 | Wichm. | 4 | 0 | Jon Vesterøy, Røksund |
| 95 Ms Alken ¹⁾ | kf | T'? | 25.0 | 11.0 | 6.0 | Bergs. | 12 | 0 | Ingolf Våge m fl, Røksund |
| 96 Må Ørnen | f | T'25 | 31.0 | 5.0 | 3.0 | Bilm. | 12 | 0 | Einar Edvardsen, Karmlund |
| 98 Må — | kf | T'28 | 23.0 | 7.5 | 3.5 | F. M. | 6 | 0 | Mikal Hansen m fl, Røksund |
| 99 Må Karl | kf | T'21 | 34.0 | 11.0 | 5.0 | Rapp | 10 | 0 | Selmer Torsen, Kvalavåg |
| 100 Må Åge | kf | T'38 | 21.0 | 6.0 | 4.0 | Marna | 3 | 0 | Ole Våge, Eike, Førdesfjorden |
| 101 Ms Dagny | kt | T'34 | 49.5 | 17.0 | 6.0 | Avance | 35 | 0 | Peder Matland, Avaldsnes |
| 102 Må Alda | f | T'39 | 22.0 | 7.0 | 5.0 | Alda | 4 | 0 | Gunvald Gunvaldsen, Fosen |
| 103 Må Odd | fk | T'39 | 25.0 | 8.3 | 4.0 | F. M. | 6 | 0 | Ola Hansen, Thuestad, Røksund |
| 104 Må Traust | kf | T'15 | 31.0 | 10.5 | 4.5 | Normo | 7 | 0 | Anton L Vorre, Avaldsnes |
| 105 Må Roa | kf | T'36 | 16.2 | 5.6 | 2.4 | Motor | 3 | 0 | Erling Netteland, Avaldsnes |
| 106 Må Sleipner | kf | T'? | 22.0 | 6.0 | 4.0 | Sleipner | 6 | 0 | Kåre Tjoland, Avaldsnes |
| 107 Må Herkules | kf | T'38 | 27.0 | 8.6 | 3.8 | F. M. | 6 | 0 | Johan T Kvinnesland, Røksund |
| 108 Ms Avance ²⁾ | kf | T'20 | 44.0 | 15.2 | 6.0 | Rapp | 24 | 0 | Erik Bygnes, Avaldsnes |
| 109 Må Odd | kf | T'39 | 23.0 | 8.0 | 4.0 | F. M. | 7 | 0 | Ola Hansen, Thuestad, Røksund |
| 110 Ms Zefyr 1 ³⁾ | t | T'? | 52.4 | 16.0 | 8.0 | Union | 30 | 0 | Jon Fosen, Røksund |

R-B. Bokn merkedistrikt.

| | | | | | | | | | |
|--------------------------|-----|------|------|------|-----|----------|----|---|---------------------------------|
| 1 Ms Havhug | fk | T'13 | 40.0 | 13.9 | 6.4 | Rap | 24 | 0 | Elisæus Vatnaland, Føresvik |
| 2 Må — | k | T'28 | 35.7 | 12.0 | 6.3 | Wichm. | 10 | 0 | Gerhard Sæbo, Føresvik |
| 3 Må — | kf | T'15 | 31.0 | 8.0 | 4.0 | Dan | 7 | 0 | Jacob Hogneland m fl, Søndaland |
| 4 Ms Vega | kf | T'16 | 43.0 | 13.5 | ? | Skandia | 25 | 0 | Gudmund Alvestad, Føresvik |
| 7 Ms Uræd | ktf | T'08 | 32.6 | 11.8 | 5.0 | Levahn | 12 | 0 | Kornelius Hognaland, Søndaland |
| 9 Må Floi | kf | T'17 | 32.0 | 11.5 | 4.0 | Rap | 12 | 0 | Lars H Ognøy m fl, Føresvik |
| 10 Ms Palmen | kf | T'04 | 40.0 | 15.3 | 6.0 | Skandia | 15 | 0 | Knut Grønnestad, Søndaland |
| 11 Må — | kf | T'16 | 33.0 | 11.8 | 4.9 | Rapp | 9 | 0 | Erik Sæbo m fl, Føresvik |
| 12 Må — | fk | T'37 | 35.0 | 11.0 | 4.5 | Levahn | 12 | 0 | Laurits Vågshaug m fl, Føresvik |
| 13 Må Trvgg | kf | T'15 | 30.0 | 10.4 | 4.1 | Rap | 7 | 0 | Anders Kro m fl, Føresvik |
| 14 Ms Nelly | k | T'15 | 40.0 | 14.0 | 6.0 | Rap | 22 | 0 | Hagb Boknaberg m fl, Føresvik |
| 15 Må — | kf | T'16 | 31.8 | 10.3 | 3.8 | Rap | 9 | 0 | Lars Søndaland, Føresvik |
| 16 Må Fram | kf | T'16 | 32.0 | 10.0 | 4.0 | Gideon | 8 | 0 | Oskar Alvestad, Føresvik |
| 17 Må Trygg | kf | T'17 | 31.0 | 9.5 | 4.0 | Dux | 8 | 0 | Tønnes Bryningsland, Føresvik |
| 18 Må — | kf | T'15 | 30.0 | 10.4 | 4.5 | Rap | 7 | 0 | Daniel Sæbo, Føresvik |
| 19 Må Odin | kf | T'15 | 30.0 | 10.4 | 4.5 | Hein | 6 | 0 | Gunvald Våge m fl, Austre Bokn |
| 20 Må Svanen | kf | T'08 | 27.0 | 10.0 | 3.9 | Gideon | 4 | 0 | Erik T Øvrebo, Austre Bokn |
| 21 Må — | f | T'27 | 22.0 | 7.0 | 3.2 | Sleipner | 6 | 0 | Osmund S Våga m fl, Austre Bokn |
| 22 Må Oksen | tf | T'14 | 38.0 | 9.0 | 3.8 | Rap | 9 | 0 | Jakob Larsen, Føresvik |
| 23 Ss Fiskerheim | l | T'80 | 30.0 | 9.0 | 3.5 | — | — | 0 | Andr Kro m fl, Austre Bokn |
| 24 Ms Irma | fk | T'17 | 40.0 | 16.0 | 6.0 | Stabil | 18 | 4 | Jakob E Øvrebo m fl, Føresvik |
| 26 Ms Lommen | kf | T'06 | 36.0 | 14.0 | 6.5 | Rapp | 17 | 0 | Mens J Are m fl, Føresvik |
| 27 Må Nordlyset | kf | T'16 | 32.0 | 12.0 | 4.4 | Hein | 7 | 0 | Martin Nygård m fl, Føresvik |
| 28 Ms Duen ⁴⁾ | l | T'? | 35.0 | 12.3 | 5.0 | Rapp | 18 | 0 | Sigval Loten, Søndaland |
| 29 Må Smakkjen | f | T'29 | 23.0 | 7.0 | 3.0 | Sleipner | 6 | 0 | Jobs. Våge m fl, Austre Bokn |
| 30 Må Forsøg | kf | T'29 | 32.3 | 10.9 | 4.8 | Rap | 8 | 0 | Trygve Hognaland, Søndaland |
| 31 Ms Neva | kf | T'19 | 42.5 | 14.5 | 6.0 | Union | 20 | 0 | Bjarne Thuestad m fl, Føresvik |
| 32 Ms Olga ⁵⁾ | k | T'00 | 36.0 | 13.7 | 6.0 | Skandia | 10 | 0 | Holger H Are, Føresvik |

R-B Bokn — R-ES Eigersund.

| Farkostens nummer, art og navn | Anvendelse | Materiale | Byggeår | Lengde | Breidde | Dybde | Maskin, navn | Antall HK | F. & fangsstb. | Eierens (den korresponderende reders) navn og postadresse |
|-----------------------------------|------------|-----------|---------|--------|---------|-------|-----------------|-----------|----------------|--|
| 34 Må Lito | f | T | 37 | 26.0 | 8.8 | 4.0 | Levahn | 8 | 0 | Tom Snekkevik, Føresvik |
| 35 Må Gran | k f | T | 28 | 34.0 | 8.5 | 5.0 | Skandia | 15 | 0 | Peder Alvestad m fl, Føresvik |
| 36 Må — | t | T | 00 | 22.0 | 5.5 | 2.5 | Rogal. | 4 | 0 | Elisæus Vatnaland m fl, Føresvik |
| 37 Ms Sunda | f k | T | 38 | 44.0 | 16.0 | 7.0 | Rapp | 35 | 3 | Magnus Alvestad m fl, Føresvik |
| 38 Må Snyg | f | T | 16 | 19.6 | 5.8 | 1.9 | Wichm. | 3 | 0 | Halld Thuestad, Føresvik |
| 39 Må Nansen | k f | T | 12 | 29.0 | 10.0 | 3.5 | Rapp | 5 | 0 | Marselius Jøsang, Søndaland |
| 40 Må Sjøråk | k f | T | 09 | 30.0 | 11.0 | 4.0 | Rap | 7 | 0 | Osmund Gunderstad, Føresvik |
| 41 Ms Orion | k | T | 17 | 40.0 | 16.3 | 5.3 | Avance | 25 | 3 | Elisæus Ognøy m fl, Føresvik |
| 42 Ms Sjøliv | k f | T | 39 | 43.0 | 15.0 | 6.5 | Rapp | 22 | 0 | Magnus Are, Dagsland, Føresvik |
| 43 Må Sabb | f | T | 33 | 22.0 | 6.0 | 3.0 | Sabb | 5 | 0 | Erik Våga, Søndaland |
| 44 Må Snål | f | T | 38 | 18.4 | 5.6 | 2.0 | Marna | 3 | 0 | Ole B Våge, Austre Bokn |
| 46 Må Flid | f | T | ? | 21.0 | 6.0 | 2.2 | Motor | 3 | 0 | Peder H Hognaland, Søndaland |
| 47 Må Teigland | f | T | 31 | 25.0 | 9.0 | 3.5 | Sleipner | 6 | 0 | Berthel Våge Kro m fl, Føresvik |
| 48 Ms Svendsken | k f | T | 00 | 45.0 | 16.0 | 5.3 | Wichm. | 30 | 0 | Artur Trosnavåg m fl, Føresvik |
| 49 Må Per | f | T | 38 | 21.0 | 6.4 | 3.5 | Marna | 4 | 0 | Oskar Dirdal, Føresvik |
| 50 Så — | l | T | 00 | 23.5 | 8.0 | 1.7 | — | — | 0 | Daniel J Øvrebø, Austre Bokn |
| 53 Må — | k f | T | ? | 25.0 | ? | ? | Favorit | 5 | 0 | Olaf Våga, Føresvik |
| 54 Ms Viking | t | T | 80 | 39.5 | 14.0 | 4.0 | Ideal | 15 | 0 | Ingv Engelsen, Søndaland |
| 57 Ms Lyk. prøve | k f | T | 24 | 34.0 | 12.0 | 5.0 | Bolind. | 25 | 0 | Teodor Johnsen, Føresvik |
| 58 Ms Freden ¹⁾ | f t | T | 10 | 36.0 | 13.0 | 7.0 | Skandia | 10 | 1 | Erling A Jøsang, Søndaland |
| 62 Må — | f k | T | 19 | 33.0 | 12.0 | 5.0 | Skandia | 8 | 0 | Anon Øvrebø, Føresvik |
| 63 Ms Sonja I | f k | T | 30 | 47.0 | 17.0 | 8.0 | Wichm. | 30 | 2 | O Alvestad m fl, Føresvik |
| 66 Må Glimt | k f | T | 19 | 35.0 | 10.0 | 4.0 | Rap | 12 | 0 | Adolf Øvrebø, Austre-Bokn |

R-ES. Eigersund merkedistrikt.

| | | | | | | | | | | |
|-----------------------------|-----|---|----|------|------|-----|--------|----|---|---|
| 1 Ms Brønnes | k | T | 29 | 44.0 | 15.5 | 6.3 | Union | 20 | 0 | Tønnes Sæstad m fl, S. Eigerøy |
| 2 Mkr Karpur | k h | T | 35 | 49.1 | 17.7 | 7.7 | Wichm. | 40 | 0 | Joh. Karlsen m fl, Hellvik i Eigers. |
| 3 Mk Lunnarvik | h k | T | 34 | 52.0 | 15.3 | 7.0 | Union | 30 | 0 | Joh J Myklebust m fl, Egersund |
| 4 Ms Tjørve | k | T | 15 | 40.0 | 13.0 | 6.0 | Wichm. | 40 | 0 | Sigvart K Mong m fl, Egersund |
| 5 Mk Goksem | k | T | 22 | 51.0 | 14.5 | 6.0 | Nygrei | 35 | 0 | A O Puntervold m fl, Egersund |
| 6 Ms Ragnhild | k | T | 27 | 42.0 | 15.0 | 6.0 | Wichm. | 25 | 0 | Ellert B Mong m fl, Egersund |
| 7 Ms Hovland | k h | T | 36 | 47.8 | 17.1 | 6.6 | Union | 40 | 0 | Trygve Hovland m fl, Egersund |
| 8 Ms Duen ²⁾ | k | T | 00 | 40.0 | 13.3 | 6.5 | Rapp | 24 | 0 | Joh. Kvalheim, Hellvik i Eigersund |
| 9 Må — | k | T | 10 | 26.5 | 9.0 | 4.0 | Rapp | 5 | 0 | Andreas Ege, Egersund |
| 10 Ms Ella ³⁾ | k | T | 02 | 40.0 | 14.3 | 5.8 | Rap | 17 | 0 | T W Hestnes m fl, Egersund |
| 11 Ms Hådyr | k | T | 15 | 42.0 | 14.5 | 5.7 | Rap | 18 | 0 | Talak Mong m fl, Egersund |
| 12 Mkr Skum | k h | T | 33 | 48.0 | 17.0 | 8.0 | Wichm. | 30 | 0 | Olav J Sæstad m fl, S. Eigerøy |
| 13 Må Jolijok | k | T | 18 | 32.0 | 8.0 | 4.0 | Rap | 7 | 0 | Mikal Østebrod, Nordre Eigerøy |
| 14 Ms Egerø | k h | T | 34 | 46.0 | 16.4 | 7.0 | Wichm. | 30 | 0 | I Torgersen, Nordre Eigerøy |
| 15 Ms Strålau ⁴⁾ | k f | T | 16 | 41.6 | 14.6 | 6.0 | Rapo | 20 | 0 | Isak I Seglem m fl, Nordre Eigerøy |
| 16 Ms Rosholm | k h | T | 35 | 49.1 | 17.3 | 6.5 | Wichm. | 30 | 0 | Kasper S Middbrød m fl, Nordre Eigerøy |
| 17 Ms Ternen 2 | k | T | 31 | 44.0 | 15.5 | 6.1 | Rap | 29 | 0 | Tønnes T Svanes m fl, Egersund |
| 18 Må Ternen | k | T | 20 | 23.0 | 8.0 | 4.0 | Roald | 6 | 0 | J E Karlsen m fl, Hellvik i Eigers. |
| 20 Ms Svanen | k | T | 16 | 40.5 | 13.0 | 6.4 | Rapp | 24 | 0 | Andr G Hovland m fl, Egersund |
| 21 Må Sundstø | k | T | 05 | 25.0 | 8.0 | 4.0 | Rap | 6 | 0 | Ole Sundstø m fl, Egersund |
| 22 Ms Nøkken | k h | T | 18 | 41.6 | 15.0 | 6.3 | Rapp | 22 | 0 | Erling Øglend m fl, S. Eigerøy |

1) Omb. 1925. 2) Omb. 1933. 3) Omb. 1924. 4) Omb. 1927.

NORSK BJERGNINGSKOMPAGNI A.S

BERGEN — TRONDHEIM — OSLO — MOSS.

Telegramadr.: SALVATOR.

| Farkostens nummer, art og navn | Anvendelse | Materiale Byggear | Lengde | Bredde | Dybde | Maskin, navn | Antall HK | F. & fangstb. | Eierens (den korresponderende reders) navn og postadresse |
|-----------------------------------|------------|----------------------|--------|--------|-------|-----------------|-----------|---------------|--|
| 23 Ms Saturn ¹⁾ | k | T13 | 35.5 | 12.8 | 6.4 | Rapp | 14 | 0 | Didrik Øglend, Eigersund |
| 24 Må Øglend | k | T19 | 24.0 | 9.0 | 4.0 | Skandia | 4 | 0 | Didrik Øglend m fl, Eigersund |
| 25 Må Kobben 2 | k | T21 | 25.5 | 8.8 | 3.6 | Rapp | 5 | 0 | Karl J Nilson m fl, Eie pr Eigersund |
| 26 Må Rap | k | T05 | 25.0 | 8.0 | 4.3 | Rap | 6 | 0 | Ragnvald J Hovland, Eigersund |
| 27 Må Lyn | k | T28 | 24.0 | 7.5 | 5.5 | Rap | 4 | 0 | Berthinius G Løining, Eigersund |
| 29 Ms Juvik | k | T39 | 41.0 | 14.0 | 7.0 | Wichm. | 16 | 0 | Harald H Midbrød, N. Eigerøy |
| 30 Ms Sæstad | k | T19 | 41.0 | 14.5 | 6.0 | Rap | 24 | 0 | Jakob J Sæstad m fl, Eigersund |
| 31 Må Rapp | k | T37 | 28.0 | 9.5 | 7.0 | Rapp | 10 | 0 | Oskar Holt m fl, Eigersund |
| 32 Ms Astri | k | T13 | 42.0 | 13 | 5.5 | Union | 20 | 0 | Karl L Hellvig m fl, Eigersund |
| 33 Ms Stormfuglen | k | T32 | 46.8 | 18.2 | 6.5 | Rap | 35 | 0 | K L Helvig m fl, Hellv. i Eigersund |
| 34 Ms Rap 2 | k | T08 | 24.5 | 8.7 | 4.0 | Rap | 6 | 0 | Karl L Helvig m fl, Eigersund |
| 35 Ms Løining | k h | T24 | 48.7 | 18.9 | 8.2 | J.Munkt. | 60 | 0 | Bertel Løining m fl, Eigersund |
| 36 Ms Vårbud | k h | T34 | 46.0 | 16.0 | 7.5 | Brunv. | 48 | 0 | Salve H Mygdebust m fl, Nordre Eigerøy |
| 37 Ms Helvik | k | T37 | 26.0 | 8.0 | 4.5 | Sabb | 5 | 0 | Krist. Bentsen, Helvik i Eigersund |
| 38 Ms Kleppa | k | T04 | 36.0 | 13.0 | 5.3 | Rap | 12 | 0 | Tollak J Hovland m fl, Eigersund |
| 39 Ms Nordlys | k h | T24 | 41.5 | 14.0 | 6.0 | Rap | 20 | 0 | Johs J Grostvet m fl, Eigersund |
| 40 Ms Mars | k h | T39 | 45.8 | 16.3 | 6.8 | Rapp | 45 | 0 | Mandius Leidland, N. Eigerøy |
| 42 Ms Svælven | k | T24 | 40.0 | 13.5 | 7.0 | Rap | 20 | 0 | Amund A Dyrnes m fl, Eigersund |
| 43 Må Sabb | k | T90 | 19.8 | 6.8 | 2.7 | Sabb | 4 | 0 | Ingv. J Skadberg, Nordre Eigerøy |
| 44 Ms Vårliv | k h | T36 | 48.0 | 16.3 | 6.4 | Wichm. | 30 | 0 | Olav O Østebød m fl, Nordre Eigerøy |
| 45 Må Alken | k | T36 | 33.0 | 12.5 | 4.5 | Union | 10 | 0 | Gjert K Skadberg m fl, Nordre Eigerøy |
| 46 Ms Prestskjær | k h | T19 | 42.0 | 14.5 | 6.0 | Union | 20 | 0 | Ingvald R Midbrød m fl, N. Eigerøy |
| 47 Må Bertha | k | T28 | 22.0 | 6.8 | 3.0 | Roald | 4 | 0 | Johs Andreassen, Nordre Eigerøy |
| 48 Ms Tekla | k h | T34 | 48.0 | 17.2 | 8.0 | Union | 40 | 0 | Trvg. T Mygdebust m fl, N. Eigerøy |
| 49 Ms Haysulen | k | T08 | 34.0 | 11.8 | 6.0 | Gideon | 13 | 0 | Alrik Nilsen, Eigersund |
| 50 Må Hein | k | T35 | 31.2 | 11.6 | 3.4 | Hein | 6 | 0 | Gustav Tonnessen, Helvik i Eigers. |
| 51 Må Lax | k | T09 | 21.0 | 6.8 | 2.7 | Solo | 5 | 0 | Anders Øglend, Nordre Eigerøy |
| 52 Ms Vårliv | k h | T37 | 48.6 | 17.2 | 6.7 | Union | 50 | 0 | Ommund Helvik m fl, Helvik i Eigersund |
| 53 Ms Salome ²⁾ | k | T16 | 40.0 | 14.0 | 5.5 | Rapp | 24 | 0 | Peder Midbrød m fl, Eigersund |
| 54 Ms Jill | f k | T32 | 44.0 | 16.0 | 7.0 | Rapp | 29 | 0 | Henr. H Myklebust m fl, N. Eigerøy |
| 55 Ms Leidland | k | T15 | 40.0 | 13.5 | 5.7 | Rap | 12 | 0 | Andreas H Leidland, Eigersund |
| 56 Må Marta | k | T12 | 28.0 | 8.5 | 4.5 | Rapp | 10 | 0 | Sebulan H Hovland, S. Eigerøy |
| 57 Må Hestnes | k | T10 | 27.0 | 9.0 | 4.0 | Rap | 6 | 0 | Theodor L Hestnes m fl, Eigersund |
| 58 Ms Sjøblomst | k | T31 | 43.0 | 15.0 | 6.5 | Rap | 29 | 0 | Joh Larsen Hestnes m fl, Eigersund |
| 59 Må Holan | k | T18 | 22.0 | 8.0 | 3.5 | Rap | 4 | 0 | Ole A Helvig m fl, Eigersund |
| 60 Ms Solvia | k | T12 | 37.0 | 12.5 | 6.0 | Rap | 12 | 0 | Valdemar A Helvik m fl, Eigersund |
| 61 Ms Solheim | k | T11 | 23.0 | 8.0 | 3.5 | Rap | 4 | 0 | Valdemar A Helvik m fl, Eigersund |
| 62 Ms Sjøfuglen | k | T19 | 42.0 | 15.3 | 6.0 | Union | 30 | 0 | Helge O Hellvik m fl, Helvik i Eigersund |
| 63 Ms Nelly | k h | T32 | 44.9 | 15.8 | 6.4 | Gideon | 35 | 0 | Håkon K H Helvik m fl, Hellvik i Eigersund |
| 64 Ms Grunnsund | k h | T38 | 45.0 | 15.5 | 6.2 | Rapp | 35 | 0 | Magn. P Skadberg m fl, N. Eigerøy |
| 66 Ms Maud ³⁾ | k | T15 | 40.0 | 14.5 | 7.5 | Rapp | 24 | 0 | Severin S Stapnes m fl, Eigersund |
| 67 Ms Dolly ⁴⁾ | k | T19 | 42.0 | 14.5 | 6.0 | Rapp | 29 | 0 | Peder Skadberg m fl, Eigersund |
| 69 Ms Alken | k | T00 | 37.0 | 13.0 | 5.5 | Aktiv | 9 | 0 | Berent B Helvik m fl, Eigersund |
| 70 Ms Trygg | k h | T38 | 49.9 | 17.4 | 6.3 | Union | 50 | 0 | Johan Midbrød, Eie pr Eigersund |
| 71 Må Varden | k | T07 | 26.0 | 9.0 | 5.0 | Aktiv | 5 | 0 | Rasmus R Østebød, Eigersund |
| 72 Må Lyna | k f | T12 | 30.0 | 10.0 | 4.3 | Aktiv | 7 | 0 | Hans H Hovland, S. Eigerøy |
| 73 Ms Veslemøy | k h | T31 | 42.0 | 15.0 | 6.5 | Wichm. | 30 | 0 | Arthur J Seglem m fl, N. Eigerøy |

| Farkostens nummer, art og navn | Anvendelse | Materiale | Byggeår | Lengde | Bredde | Dybde | Maskin, navn | Antall HK | F. & fangstb. | Eierens (den korresponderende reders navn og postadresse |
|-----------------------------------|------------|-----------|---------|--------|--------|-------|-----------------|-----------|---------------|---|
| 74 Ms Myklebust ¹⁾ | k f | T | 16 | 41.0 | 14.7 | 6.7 | Rapp | 18 | 0 | A Rasmussen m fl, Nordre Eigerøy |
| 75 Mk Mykle | k h | T | 39 | 47.0 | 16.2 | 7.0 | Rapp | 45 | 0 | Nik. T Myklebust m fl, N. Eigerøy |
| 76 Må Rask | k | T | 06 | 28.0 | 9.0 | 3.5 | Rap | 5 | 0 | Wih H Hestnes m fl, Egersund |
| 77 Ms Seglem | k | T | 24 | 43.5 | 15.4 | 7.0 | Wichm. | 20 | 0 | Peder P Seglem m fl, Egersund |
| 79 Ms Fram | k | T | 10 | 31.0 | 11.0 | 5.0 | Rap | 9 | 0 | Ole J Hestnes, Egersund |
| 81 Må Kvik | k | T | 15 | 21.0 | 7.0 | 3.0 | Archim. | 3 | 0 | Mikal B Hestnes m fl, Egersund |
| 82 Ms Fjong | k h | T | 30 | 40.5 | 15.3 | 7.3 | Saffle | 40 | 0 | Vilh. R Østbrød m fl, N. Eigerøy |
| 83 Må Rap | k | T | 10 | 25.5 | 9.2 | 4.1 | Rap | 4 | 0 | Kr Klippenberg m fl, Egersund |
| 84 Ms Krågen ²⁾ | k | T | 19 | 44.0 | 15.3 | 6.9 | Rapp | 35 | 0 | Tollef T Le dland, Egersund |
| 85 Må Per | k | T | 20 | 22.3 | 7.4 | 3.4 | Favorit | 5 | 0 | Erling Hadland, Arstad pr Egers. |
| 86 Må Lyn | k | T | ? | 22.0 | 6.5 | 3.0 | Rapp | 4 | 0 | Torl. Klippenberg Hestnes, Egers. |
| 87 Må Prøven | k | T | 16 | 29.7 | 11.0 | 4.5 | Rap | 7 | 0 | Gabriel S Stapnes, Egersund |
| 88 Mkr Drott | k h | T | 38 | 47.4 | 16.5 | 6.3 | Diesel | 50 | 0 | Olav Kvalheim m fl, Egersund |
| 92 Må Sabb | k | T | 33 | 27.0 | 11.0 | 5.0 | Sabb | 5 | 0 | J Pedersen m fl, Hellyv. i Eigersund |
| 93 Må Sleipner | k | T | 17 | 24.0 | 8.0 | 4.5 | Sleipner | 4 | 0 | Harald S Lædre, Egersund |
| 94 Ms Emma ³⁾ | k | T | 05 | 35.6 | 12.7 | 6.2 | Stabil | 12 | 0 | K T Seglem, S Eigerøy, Egersund |
| 98 Må Lædre | k | T | 13 | 20.0 | 6.0 | 3.5 | Roald | 3 | 0 | Gustav Lædre m fl, Egersund |
| 99 Ms Monter | k | T | 14 | 36.9 | 13.7 | 6.9 | Rap | 17 | 0 | Selm A Skadberg m fl, N. Eigerøy |
| 100 Ms Nysund ⁴⁾ | k | T | 18 | 41.0 | 14.0 | 6.6 | Rap | 24 | 0 | Ludv. A Leidland m fl, N. Eigerøy |
| 101 Må William | k | T | 10 | 19.0 | 5.0 | 3.5 | Roald | 3 | 0 | Ingeman Tønnesen, Egersund |
| 102 Må Fuglen | k | T | 13 | 23.0 | 7.0 | 4.0 | Gideon | 5 | 0 | Ingval G Hovland m fl, Egersund |
| 103 Må Storm | k | T | 17 | 22.0 | 6.0 | 2.5 | Amerik. | 4 | 0 | Edward Øglende, Egersund |
| 107 Må Sterling | k | T | 13 | 29.0 | 9.8 | 3.7 | Rap | 7 | 0 | Olav O Hestnes m fl, Egersund |
| 108 Må Rask | k | T | 00 | 21.0 | 6.0 | 3.0 | Marna | 3 | 0 | Hans J Mong, Egersund |
| 109 Må Måken | k | T | 37 | 21.6 | 7.2 | 3.0 | Marna | 4 | 0 | Herman Mong, Egersund |
| 110 Må Hans | k | T | 16 | 21.0 | 5.0 | 3.5 | Roald | 3 | 0 | Tollak H Mong, Egersund |
| 111 Må Roald | k | T | 15 | 19.0 | 5.0 | 3.5 | Roald | 3 | 0 | Andreas Ege Hovland, Egersund |
| 114 Må Glimt | f k | T | 10 | 25.0 | 9.5 | 4.0 | Rapp | 6 | 0 | Arthur J Seglem m fl, N. Eigerøy |
| 115 Må Gløg | k | T | 15 | 21.0 | 7.0 | 3.0 | Rap | 5 | 0 | Torger A Midbrød m fl, Egersund |
| 116 Må Lygref ⁵⁾ | k | T | 15 | 29.0 | 10.0 | 4.0 | Rap | 7 | 0 | Adolf Klippenberg, Egersund |
| 119 Må Mong | k | T | 25 | 28.0 | 9.0 | 4.0 | Rap | 6 | 0 | Sivert A Mong m fl, Egersund |
| 120 Ms Flid | k h | T | 20 | 46.6 | 17.0 | 6.3 | Bjørn | 25 | 0 | Emil A. Hovland, Egersund |
| 122 Ms Stanly ⁶⁾ | k | T | 17 | 45.0 | 16.5 | 6.5 | Nygrei | 30 | 0 | O J Leidland m fl, Nordre Eigerøy |
| 126 Ms Engø | k | T | 28 | 44.0 | 15.0 | 6.6 | Union | 30 | 0 | Herman Løining m fl, Egersund |
| 127 Ms Sjøliv | k | T | 30 | 45.0 | 16.0 | 6.5 | Rap | 29 | 0 | Tøn. Seglem m fl, Nordre Eigerøy |
| 128 Ms Lilly | k | T | 36 | 37.0 | 13.0 | 7.0 | Rapp | 17 | 0 | N T Stapnes m fl, Stopnes pr Egers. |
| 130 Må Makrellen | k | T | 16 | 31.0 | 10.5 | 4.3 | Skandia | 6 | 0 | A Assersen, Hellyvik i Egersund |
| 131 Må Vårbrud | k | T | 17 | 26.0 | 8.0 | 5.0 | Skandia | 5 | 0 | Gerh Helland, Hellyvik i Eigersund |
| 132 Ms Løgresund | h | T | 33 | 42.0 | 16.0 | 8.0 | Rap | 35 | 0 | M Hestnes m fl, Egersund |
| 133 Ms Vårsol | h k | T | 33 | 36.0 | 16.0 | 7.0 | Wichm. | 30 | 0 | A H Le'dland m fl, Egersund |
| 134 Mk Storholm | f | T | 31 | 54.0 | 15.0 | 6.5 | Rap | 29 | 0 | Kr M Østbrød m fl, Egersund |
| 135 Ms Bruse | k | T | 09 | 38.0 | 14.0 | 6.8 | Saffle | 25 | 0 | J J Stapnes m fl, Egersund |
| 136 Må Sannarnes | k | T | 33 | 33.0 | 12.0 | 4.5 | Union | 7 | 0 | Gerh Helland, Hellyvik i Eigersund |
| 137 Ms Hvalen | k | T | 09 | 34.0 | 12.0 | 6.3 | Rap | 12 | 0 | Tønnes Nesvåg, Egersund |
| 140 Ms Hestnes | k h | T | 34 | 47.0 | 16.2 | 6.4 | Union | 30 | 0 | Salve K Hestnes m fl, Egersund |
| 141 Mk Vestpynt | h k | T | 34 | 47.7 | 15.7 | 6.5 | Union | 30 | 0 | Nelius Hansen Hellyvik, Egersund |
| 142 Ms Maren ⁷⁾ | k | T | 19 | 43.0 | 16.3 | 7.2 | Rapp | 45 | 0 | Alfr Netland, Hellyvik i Eigersund |

1) Omb. 1927. 2) Omb. 1936. 3) Omb. 1955. 4) Omb. 1931. 5) Omb. 1923. 6) Omb. 1939. 7) Omb. 1937.

BOSCH *Lys*
GJØR LIVET LYSERE OMBORD

| Farkostens nummer, art og navn | Anvendelse | Materiale | Byggår | Lengde | Bredde | Dybde | Maskin, navn | Antall HK | F. & fangstb. | Eierens (den korresponderende reders- navn og postadresse |
|-----------------------------------|------------|-----------|--------|--------|--------|-------|-----------------|-----------|---------------|--|
|-----------------------------------|------------|-----------|--------|--------|--------|-------|-----------------|-----------|---------------|--|

R-EF. Erfjord merkedistrikt.

| | | | | | | | | | | |
|----|---------------------------|------|-----------------|------|------|-----|---------|----|---|--------------------------------|
| 1 | Må Kvik | f | T ²³ | 23.5 | 8.0 | 3.3 | Wichm. | 6 | 2 | magnus Leirvik, Erøy |
| 2 | Ms Duen ¹⁾ | f | T ⁰⁶ | 45.0 | 15.5 | 5.8 | Skandia | 15 | 4 | Knut O Surnevik m fl, Erøy |
| 3 | Ms Havsulen | f | T ⁰⁶ | 40.0 | 17.0 | 6.0 | Skandia | 16 | 4 | A P Vågane m fl, Erøy |
| 4 | Ms Forglemigei | f | T ¹⁸ | 45.0 | 18.0 | 7.7 | Avance | 22 | 4 | Edv. O Bøen m fl, Erøy |
| 5 | Ms Lykken | ft | T ⁰⁹ | 37.4 | 13.3 | 6.0 | Skandia | 10 | 0 | Torjus Torkelsen, Erøy |
| 6 | Ms Alken | ft | T ⁰⁶ | 43.2 | 15.0 | 6.0 | Skandia | 20 | 4 | Ingval Tednes m fl, Erøy |
| 7 | Ms Rypen | tk f | T ³⁷ | 43.0 | 15.5 | 6.0 | Skandia | 15 | 3 | Davit Hagen, Erøy |
| 8 | Må Kilavåg | f | T ¹⁴ | 32.0 | 10.5 | 4.0 | Rap | 9 | 0 | Johan Kilane, Erfjord |
| 9 | Må Kvik | f | T ? | 21.5 | 6.0 | 2.5 | Rap | 4 | 2 | Børre Rødne, Erøy |
| 10 | Må — | k f | T ³⁸ | 32.0 | 10.5 | 3.5 | Solo | 16 | 3 | Brødrene Been, Erøy |
| 11 | Må Rask | f | T ? | 25.0 | 8.0 | 3.5 | Snøgg | 5 | 2 | Edv Leverskjer m fl, Erøy |
| 12 | Må Fiskeren ²⁾ | f | T ¹⁹ | 26.3 | 7.7 | 3.2 | Rap | 4 | 1 | Knut O Surnevik, Erøy |
| 13 | Må Megler Smek | k f | T ¹⁴ | 33.0 | 11.0 | 4.0 | Rap | 7 | 2 | Ola Hansen m fl, Erfjord |
| 14 | Må Tednesbåten | f | T ³⁰ | 22.0 | 8.0 | 3.0 | Rogal. | 4 | 3 | Johan Tednes, Erøy |
| 15 | Må Tor | f | T ³⁰ | 26.0 | 10.0 | 4.0 | R. M. | 6 | 2 | Johan As, Erfjord |
| 16 | Må Svint | f | T ³³ | 29.0 | 9.5 | 3.5 | F. M. | 12 | 2 | Ola Bøen m fl, Erøy |
| 17 | Må Snøgg ³⁾ | f | T ¹² | 25.0 | 7.0 | 4.0 | Snøgg | 3 | 1 | Osmund Tednes, Erøy |
| 18 | Må Terje | f | T ³⁴ | 23.5 | 7.0 | 4.0 | Alda | 6 | 2 | Ola Ur, Vik i Erfjord |
| 19 | Må Olav | f | T ¹⁸ | 34.0 | 12.0 | 5.0 | Wichm. | 12 | 4 | Jørgen As, Erfjord |
| 20 | Ms Ragnhild | k f | T ³⁰ | 40.0 | 13.7 | 6.0 | Skandia | 25 | 3 | Sigv Fyljesvoll, Vik i Erfjord |
| 21 | Ms Ternen | k f | T ¹² | 36.0 | 13.0 | 5.5 | Skandia | 8 | 2 | Anen Maribu, Erfjord |
| 22 | Må Trygg | f | T ²² | 22.0 | 7.5 | 3.0 | Rapp | 4 | 2 | Bjørn Bog, Erøy |
| 23 | Må Vågen | k f | T ²⁴ | 32.0 | 11.0 | 5.0 | Skandia | 7 | 3 | Lars Vik m fl, Erfjord |
| 24 | 6/å Måken | f | T ³⁵ | 19.2 | 6.2 | 2.2 | — | — | 2 | Knut Surnevik m fl, Erøy |
| 25 | Ms Fram | k f | T ? | 35.9 | 13.3 | 4.9 | Rapp | 9 | 2 | Sigurd L Erfjord m fl, Ery |
| 26 | Må Rask | f | T ³⁰ | 24.5 | 8.5 | 3.0 | Marna | 6 | 2 | A. Torkelsen, Erøy |
| 27 | Må Langvik | f | T ⁹⁰ | 22.0 | 6.0 | 3.0 | Glimt | 5 | 2 | Nils Eliane, Erøy |
| 28 | Må Venus | f | T ²² | 25.0 | 7.5 | 3.5 | Rapp | 5 | 2 | Asmund Erøy, Erøy |

R-F. Finnøy merkedistrikt.

| | | | | | | | | | | |
|----|---------------|-----|-----------------|------|------|-----|---------|----|---|-----------------------------------|
| 1 | Ms Fix | f | T ? | 40.0 | 8.5 | 8.0 | Stabil | 16 | 0 | Selmer Jansen, Reilstød |
| 3 | Ms Elida | ft | T ⁰² | 33.0 | 13.0 | 6.0 | Norrøna | 10 | 1 | Bjørn Nærland, Reilstad |
| 4 | Må Gavlaen | f | T ²² | 40.0 | 12.0 | 4.0 | Skandia | 12 | 0 | Reinert Boku, Reilstad |
| 5 | Ms Solveig | t | T ¹⁷ | 48.0 | 16.0 | 9.0 | Nygrei | 35 | 1 | Guttorm Hausken, Judaberg |
| 7 | Ms Drott | fk | T ? | 40.0 | 10.5 | 6.0 | Skandia | 10 | 1 | Olaf Wignes, Eidsvåg |
| 8 | Må Trygg | f | T ¹⁵ | 26.0 | 7.0 | 3.5 | Rapp | 5 | 0 | Sigvald Mjøltnes, Judaberg |
| 9 | Ms Alise | t | T ? | 39.0 | 15.0 | 6.7 | Skandia | 15 | 1 | T O Ladstein m fl, Steinnesvåg |
| 10 | Ms Holter | f | T ⁰⁶ | 35.0 | 13.0 | 5.5 | Skandia | 12 | 2 | Morten Steinnes m fl, Steinnesvåg |
| 11 | Ms Diva | t | T ¹⁴ | 40.8 | 14.0 | 4.9 | Sølvt | 20 | 1 | Finnø Sardine Co A/S, Steinnesvåg |
| 12 | Må Venus | f | T ³⁷ | 23.0 | 7.5 | 3.0 | Alda | 6 | 0 | Hugo Hermansen, Steinnesvåg |
| 13 | Må Kvidevisen | f | T ²⁰ | 18.0 | 5.0 | 2.0 | R. M. | 2 | 0 | Elmer Sveta, Reilstad |
| 14 | Må Von | f | T ³⁴ | 21.0 | 7.0 | 3.5 | R. M. | 3 | 0 | Kristian Stang, Steinnesvåg |
| 15 | Må Brand | f | T ³⁷ | 28.0 | 9.5 | 4.0 | R. M. | 6 | 0 | Theodor Havda, Sor Fogn |
| 16 | Må Venus | f | T ³⁹ | 25.0 | 7.0 | 4.0 | R. M. | 6 | 0 | Hans Haga, Judaberg |
| 17 | Må Snøgg | f | T ²¹ | 21.0 | 7.0 | 3.0 | R. M. | 2 | 0 | Birger Kvame, Judaberg |
| 18 | Må Gå På | f | T ? | 21.0 | 6.0 | 2.0 | R. M. | 3 | 0 | Sigvald Mjøltnes, Judaberg |
| 19 | Ms Havdynn | t | T ? | 55.1 | 20.0 | 6.4 | Skandia | 80 | 1 | Johan Näden m fl, Judaberg |
| 20 | Må Håpet | fk | T ⁰⁸ | 28.8 | 9.6 | 4.4 | Rapp | 5 | 0 | Jacob Eike, Judaberg |
| 25 | Må Goliat | k f | T ¹⁶ | 32.4 | 10.5 | 4.1 | Wichm. | 8 | 0 | H Hovda m fl, Eidsvåg i Ryfylke |
| 30 | Ms Dagny | kt | T ? | 30.0 | 12.0 | 4.5 | Stabil | 14 | 0 | Elling Kjølvik, Talgøy |

| Farkostens nummer, art og navn | Anvendelse | Materiale | Byggear | Lengde | Bredde | Dybde | Maskin, navn | Antall HK | F. & fangsbr. | Eierens (den korresponderende reders) navn og postadresse |
|-----------------------------------|------------|-----------|---------|--------|--------|-------|-----------------|-----------|---------------|--|
| 32 Mk Talgøy | f | T | 27 | 28.0 | 9.0 | 4.0 | Wichm. | 6 | 0 | Chr Larsen, Talgøy |
| 34 Må Erling | f | T | 20 | 20.0 | 6.0 | 2.0 | R. M. | 2 | 0 | Erling Hovda, Eidsvåg i Ryfylke |
| 35 Ms Ternen | k | T | 05 | 40.0 | 12.5 | 5.5 | Rapp | 24 | 0 | John Eide, Eidsvåg i Ryfylke |
| 38 Må Rask | f | T | 27 | 23.0 | 7.0 | 3.0 | R. M. | 3 | 0 | Johns. O Landa, Steinnesvåg |
| 39 Må Aspekten | f | T | ? | 21.0 | 6.5 | 3.0 | F. M. | 2 | 0 | Chr. Berge, Reilstad |
| 40 Ms Signal | f | T | 36 | 47.0 | 16.5 | 7.0 | Skandia | 25 | 1 | Reinert Bokn, Reilstad |
| 41 Må Småen | f | T | 35 | 23.0 | 7.0 | 5.0 | R. M. | 4 | 0 | Olav Fredheim Eidsvåg i Ryfylke |
| 42 Må Fjell | f | T | 35 | 21.0 | 6.0 | 4.5 | R. M. | 3 | 0 | Severin Langedal, Nord Fogn |
| 43 Må Jens | f | T | ? | 19.0 | 5.5 | 2.5 | F. M. | 2 | 0 | Gudmund Trevland, Sør Fogn |
| 44 Må Svanen | f | T | ? | 27.0 | 9.0 | 4.0 | Wichm. | 6 | 0 | Karl Knutsen, Steinnesvåg |

R-FR. Fister merkedistrikt.

| | | | | | | | | | | |
|-----------------------------|-----|---|----|------|------|-----|----------|----|---|-----------------------------------|
| 1 Må Mågen ¹⁾ | k | T | 15 | 33.0 | 12.4 | 4.4 | Grei | 10 | 0 | Lars Nygård m fl, Skartveit |
| 2 Må Sjøgutt | f | T | 21 | 24.0 | 7.0 | 2.7 | Rap | 5 | 0 | Martin Sørhus m fl, Skartveit |
| 3 Må Knold | k | T | 15 | 31.0 | 10.0 | 4.0 | Ideal | 8 | 0 | Ola O Skartveit m fl, Skartveit |
| 4 Må Chaplin ²⁾ | k | T | 16 | 34.7 | 12.6 | 5.0 | Wichm. | 8 | 0 | Thor A Skartveit, Skartveit |
| 5 Må Laksen | f | T | 08 | 23.0 | 7.0 | 3.0 | Marna | 5 | 0 | Guttorm Bokn, Sør-Bokn |
| 6 Må Lomen | k f | T | 19 | 33.6 | 12.3 | 5.3 | Rapp | 12 | 0 | Sigvard B Eike m fl, Skartveit |
| 7 Må Krølle | k | T | 15 | 33.5 | 11.3 | 4.6 | Stella | 8 | 0 | Tormod J Eike, Skartveit |
| 8 Må Vangen | f | T | ? | 22.0 | 6.0 | 3.0 | Americ. | 12 | 0 | Trygve J Skartveit, Skartveit |
| 9 Ms Halsnøy | f | T | 09 | 40.7 | 17.3 | 5.4 | Skandia | 20 | 4 | S Klungeland m fl, Skartveit |
| 11 Ms Nora | k f | T | ? | 41.0 | 15.5 | 5.0 | Skandia | 12 | 0 | Johns. Bjerga m fl, Skartveit |
| 12 Må Alken | f | T | ? | 29.0 | 9.0 | 3.6 | Motor | 5 | 0 | Gustav Anvik, Skartveit |
| 13 Må Tot | k | T | 28 | 32.0 | 10.0 | 4.9 | Motor | 10 | 0 | Johns T Halsne, Skartveit |
| 14 Ms Solon | t | T | 11 | 33.0 | 14.0 | 4.0 | Skandia | 15 | 0 | Brødrene Nilsen, Kotavågen |
| 15 Må Aslak | f | T | ? | 20.0 | 6.5 | 2.5 | Sleipner | 4 | 2 | Reidar Skår m fl, Fister |
| 16 Ms Vikingen | f | T | ? | 35.1 | 14.3 | 4.8 | Skandia | 12 | 6 | P S Sandanger, Kotavågen |
| 17 Må Randolf ³⁾ | f | T | 05 | 26.4 | 9.4 | 3.4 | Glimt | 8 | 0 | Orto R Skartveit m fl, Skartveit |
| 18 Må Falken | f | T | 32 | 22.0 | 6.0 | 4.0 | Alda | 4 | 0 | Håkon Torstensen, Sør-Bokn |
| 19 Ms Lauvik | f k | T | 05 | 41.7 | 14.5 | 8.4 | Skandia | 20 | 4 | B S Eike m fl, Skartveit |
| 20 Må Sjøgutt | f | T | 37 | 28.0 | 9.0 | 4.0 | Levahn | 8 | 0 | Sigvard Skjelsvik, Fister |
| 21 Må Kvikk | f | T | 30 | 22.5 | 8.0 | 4.0 | R. M. | 6 | 0 | Peder Vodalen, Kotavågen |
| 22 Må — | f | T | 29 | 21.3 | 6.3 | 3.2 | Glimt | 4 | 0 | Andr O Havrevold, Kotavågen |
| 23 Må Dahlebu | f k | T | 18 | 25.0 | 8.5 | 3.5 | Rogal. | 6 | 0 | Maria Dahle, Ølesund |
| 24 Må — | f | T | 27 | 21.0 | 5.0 | 3.0 | Glimt | 4 | 0 | Halvar J Sandanger, Kotavågen |
| 25 Ms Komet ⁴⁾ | t | T | 10 | 40.8 | 16.0 | 6.0 | Skandia | 16 | 1 | Bjarne P Sandvik, Fister |
| 27 Ms Mai | k f | T | 16 | 47.6 | 16.5 | 7.1 | Skandia | 30 | 0 | Andr. A Skartveit m fl, Skartveit |
| 28 Må Fram | f | T | 34 | 21.0 | 6.0 | 3.0 | R. M. | 3 | 0 | Jens Eide, Sør-Bokn |
| 29 Må Drott | f | T | 37 | 28.0 | 8.5 | 5.0 | Drott | 8 | 2 | Ole Hamre, Fister |
| 30 Må Tom ⁵⁾ | f k | T | 15 | 31.6 | 11.8 | 5.0 | Rap | 7 | 0 | Martin J Hammer, Fister |
| 31 Må Svanen | k f | T | 08 | 30.0 | 8.0 | 4.0 | Normo | 5 | 0 | Nils N Eike jr m fl, Skartveit |
| 32 Ms Svanen | k f | T | 08 | 40.0 | 14.0 | 5.0 | Verdan | 12 | 3 | Erik Bråten m fl, Fister |
| 33 Ms Deodata | k f | T | 04 | 41.3 | 15.8 | 4.7 | Rapp | 29 | 1 | Rasmus V Skartveit, Skartveit |

R-FD. Forsand merkedistrikt.

| | | | | | | | | | | |
|-------------------------|-----|---|----|------|------|-----|---------|----|---|----------------------------------|
| 1 Må Sonja | ft | T | 28 | 26.5 | 10.0 | 4.0 | Stabil | 6 | 0 | Rasmus O Høellesli, Forsand |
| 2 Må Alken | f | T | ? | 20.0 | 7.0 | 2.8 | Roald | 4 | 0 | Bj Meling m fl, Meling i Ryfylke |
| 3 Må Tryg | f | T | ? | 23.0 | 7.0 | 3.0 | Normo | 5 | 0 | Syvert K Bergevik m fl, Forsand |
| 4 Ms Froja | f k | T | 07 | 39.9 | 16.7 | 5.3 | Wichm. | 20 | 2 | Torgeir Schavland, Forsand |
| 5 Ms Fossan | f k | T | 08 | 39.2 | 16.9 | 5.3 | Verdan. | 22 | 1 | Ingvald T Fossand m fl, Forsand |
| 7 Ss Hein ⁶⁾ | k | T | 18 | 50.0 | 16.5 | 7.0 | — | — | 1 | Rasmus Stangeland, Forsand |

| Farkostens nummer, art og navn | Anvendelse | Materiale | Byggeår | Lengde | Bredde | Dybde | Maskin, navn | Antall HK | F. & fangsrb. | Eierens (den korresponderende reders) navn og postadresse |
|-----------------------------------|------------|-----------|---------|--------|--------|-------|-----------------|-----------|---------------|--|
| 10 Må Snøgg | k | T | 18 | 32.0 | 11.1 | 4.1 | Rap | 7 | 0 | Harald S Dirdal m fl, Dirdal |
| 11 Ms Armada ¹⁾ | h k | T | 01 | 51.5 | 16.0 | 6.1 | Avance | 35 | 1 | Ingolf T Fossand, Forsand |
| 12 Må Ideal | k f | T | 16 | 32.2 | 10.5 | 4.4 | Ideal | 8 | 0 | Rasmus Viga m fl, Forsand |
| 13 Må Rapp | f k | T | 15 | 34.0 | 11.0 | 5.0 | Rap | 9 | 0 | Thv Stangeland m fl, Forsand |
| 15 Ms Bergevik | f k | T | 12 | 47.0 | 16.3 | 6.5 | Union | 30 | 5 | Reinert Berge, Forsand |
| 17 Må Ravn | f k | T | 16 | 31.0 | 10.0 | 4.5 | Rap | 7 | 0 | Laurensius Dirdal, Dirdal |
| 20 Må Per | f | T | 21 | 23.0 | 8.0 | 4.0 | Motor | 6 | 0 | Sven H Meling, Meling i Ryfylke |
| 22 Må Bergsholm | f | T | 39 | 28.0 | 11.0 | 4.5 | Marna | 6 | 3 | Erling Vika, Forsand |
| 23 Må Havbryn | k | T | 17 | 30.5 | 10.5 | 4.3 | Rap | 7 | 0 | P Brekke, Meling i Ryfylke |
| 24 Må Levahn | k | T | 16 | 28.7 | 10.3 | 3.7 | Levahn | 7 | 0 | M Kregen, Meling i Ryfylke |
| 25 Må Springerens ²⁾ | k | T | 16 | 33.0 | 10.5 | 5.0 | Grei | 10 | 0 | E Kvalvåg m fl, Meling i Ryfylke |
| 28 Ms Mode 1 | f k | T | 15 | 46.0 | 17.5 | 8.0 | Wichm. | 25 | 4 | L T Meling m fl, Meling i Ryfylke |
| 29 Ms Mode 2 | f | T | 00 | 40.0 | 17.0 | 5.0 | Skandia | 12 | 0 | Lars T Meling, Meling i Ryfylke |
| 30 Må Sleipner | f | T | 32 | 26.0 | 8.0 | 4.0 | Sleipner | 9 | 2 | Kornelius Gjose, Forsand |
| 32 Mk Frafjord I | f k | T | 32 | 44.0 | 16.0 | 6.5 | Skandia | 16 | 4 | Torger Frafjord m fl, Frafjord |
| 34 Må Fram | f | T | ? | 20.0 | 5.3 | 2.4 | Meteor | 3 | 0 | Sverre I Kota, Kotavågen |
| 35 Må Truls | f | T | 21 | 24.0 | 7.5 | 3.0 | Glimt | 6 | 1 | S A Levik m fl, Meling i Ryfylke |
| 36 Ms Ternen | f k | T | 07 | 43.0 | 17.0 | 5.5 | Wichm. | 25 | 1 | Marselius Gjoses Notlag, Forsand |
| 40 Ms Frafjord | f | T | 11 | 43.6 | 17.7 | 5.7 | Skandia | 20 | 3 | Peder T Håland, Frafjord |
| 43 Ms Dagny | f | T | 06 | 44.0 | 17.0 | 7.0 | Nygrei | 35 | 3 | Børe Havns Notlag, Forsand |
| 44 Ms Viking | f k | T | 10 | 44.0 | 16.5 | 6.0 | Rap | 29 | 2 | Olav Vika m fl, Forsand |
| 48 Må Hølllesli | f | T | 24 | 27.0 | 9.0 | 4.0 | Special | 6 | 0 | Bernh R Hølllesli, Forsand |
| 49 Må Snygg | f k | T | 28 | 31.0 | 10.2 | 4.0 | Snøgg | 7 | 0 | Kristoffer Kallestén, Fløyrlí |
| 50 Mk Betty | f | T | ? | 36.0 | 9.0 | 5.0 | Wichm. | 12 | 1 | Gudtorm Tjønneland m fl, Forsand |
| 51 Må Smart | f | T | 35 | 20.0 | 7.0 | 3.0 | Glimt | 5 | 2 | Kristian Håland, Frafjord |
| 52 Må Snål | f | T | 26 | 21.0 | 6.5 | 3.0 | L. Grei | 4 | 1 | Osmund B Berge, Forsand |
| 53 Må Håland | f | T | 37 | 28.0 | 9.0 | 4.0 | Glimt | 8 | 3 | Kristian Håland, Frafjord |
| 54 Må Glimt | f | T | 28 | 22.0 | 6.0 | 3.0 | Glimt | 5 | 0 | Simon Bringeland, Forsand |
| 55 Må Snøgg | f | T | 25 | 22.0 | 6.0 | 3.0 | Snøgg | 4 | 0 | Olaus Hølllesli, Forsand |
| 56 Må Ferd 1 | f | T | 37 | 26.0 | 9.0 | 4.0 | Rapp | 5 | 0 | Torger Meling, Meling i Ryfylke |
| 57 Må Ferd | f | T | 37 | 26.0 | 8.5 | 4.0 | Rapp | 5 | 1 | Olav Meling, Meling i Ryfylke |
| 58 Må Dirdal | f | T | 37 | 20.0 | 3.5 | 3.0 | Alda | 4 | 2 | Sven Dirdal, Dirdal |
| 59 Ms Håbet | f | T | ? | 38.0 | 13.0 | 5.0 | Rapp | 12 | 1 | Halver S Meling m fl, Meling i Ryf. |

R-HT. Hetland merkedistrikt.

| | | | | | | | | | | |
|-----------------------------|-------|---|----|------|------|-----|--------|----|---|-------------------------------------|
| 1 Ms Alstein | k f t | T | 99 | 60.1 | 17.0 | 7.3 | Wichm. | 40 | 1 | M Husebø m fl, Hetland pr. Stvgr. |
| 2 Må — | f | T | 19 | 33.3 | 10.3 | 3.5 | Rap | 7 | 0 | Martinius Marøy, Hetland pr. Stvgr. |
| 3 Ms Nornen 1 ³⁾ | k h t | T | 84 | 66.2 | 19.3 | 8.1 | Rapp | 35 | 0 | Berdines Brimsø, Hommersåk |
| 4 Må — | k f | T | 15 | 32.7 | 9.5 | 4.1 | Hein | 7 | 0 | Knut Vier, Hetland pr. Stavanger |
| 5 Ms Svea | k h | T | 12 | 40.0 | 15.0 | 6.5 | Alpha | 14 | 0 | O Helgevold, Hetland pr. Stvgr. |
| 6 Må — | f | T | 34 | 27.0 | 6.5 | 4.0 | Glimt | 7 | 0 | Harald Lunde m fl, Austre Amøy |
| 7 Må — | k f | T | 17 | 32.0 | 12.0 | 5.0 | Snøgg | 10 | 2 | Bjarne Lunde m fl, Austre Amøy |
| 8 Må — | k f | T | 16 | 32.0 | 11.0 | 6.0 | Hein | 7 | 2 | Thomas Thorsen m fl, Tasta |
| 9 Ms Alken ⁴⁾ | k f | T | 05 | 41.0 | 14.0 | 5.0 | Snøgg | 20 | 0 | J Gudmundsen, Hetland pr. Stvgr. |
| 10 Må Nutid | f | T | ? | 26.0 | 8.0 | 4.0 | Wichm. | 4 | 1 | Gunn G Østbø, Hetland pr. Stvgr. |
| 11 Må Hein | k | T | 17 | 32.0 | 11.0 | 5.0 | Hein | 7 | 0 | Bernt S Østbø, Buøy pr. Stavanger |
| 12 Må Kvikk | f | T | 32 | 22.1 | 8.0 | 3.2 | Marna | 6 | 0 | Leonard Johansen, Roaldsøy |

.1) Omb. 1927. 2) Omb. 1937. 3) Omb. 1924. 4) Omb. 1939.

Reassuranseinstituttet for Fiskefarkoster

Handelens & Sjøfartens Hus, Postboks 100, Bergen

| Farkostens nummer, art og navn | Anvendelse | Materiale | Byggeår | Lengde | Bredde | Dybde | Maskin, navn | Antall HK | F. & fangstb. | Eierens (den korresponderende reders, navn og postadresse) |
|--------------------------------------|------------|-----------|---------|--------|--------|-------|-----------------|-----------|---------------|---|
| 13 Må — | k f | T | 32 | 24.0 | 8.0 | 4.0 | Ø. M. | 6 | 0 | Thomas Bjørnøy, Bjørnøy |
| 14 Ms Norden | t f | T | ? | 30.0 | 12.0 | 5.0 | Nord | 8 | 0 | T Jøssang m fl, Hetland pr Stvgr. |
| 15 Ms Thule | k | T | ? | 40.0 | 16.0 | 5.6 | Skandia | 12 | 0 | Nils Ø Ormøy, Hetland pr Stvgr. |
| 16 Må Rap | k f | T | ? | 28.0 | 9.0 | 4.0 | Rap | 5 | 2 | Erik Skogstød, Tasta |
| 18 Må Sjøglimt | k | T | 30 | 24.0 | 7.5 | 4.0 | Glimt | 5 | 0 | T Gundersen, Dusevik pr. Stvgr. |
| 19 Ms Ally | f | T | 10 | 44.0 | 16.0 | 8.0 | Grei | 9 | 0 | Randolf B Vassøy, Vassøy |
| 20 Ms Alma | t | T | ? | 40.0 | 16.0 | 7.0 | Ideal | 16 | 1 | Bertinius Vasøy m fl, Vassøy |
| 21 Må Sjøgutt | f k | T | 31 | 26.0 | 8.5 | 4.0 | Marna | 6 | 0 | Tr Gundersen, Hundvåg pr. Stvgr. |
| 22 Må Snål | f | T | 32 | 23.0 | 7.0 | 3.5 | Snøgg | 5 | 0 | Morten Lunde m fl, Austre Amøy |
| 23 Må Lykkens prøve ¹⁾ | f | T | ? | 22.0 | 7.0 | 3.5 | Marna | 5 | 0 | Torst T Lauvåsvåg, Hommersåk |
| 24 Må Faksen | k f | T | 10 | 28.0 | 9.0 | 4.0 | Skandia | 7 | 2 | Alfred Sivertsen, Tasta |
| 25 Må Roald | k f | T | 32 | 25.0 | 9.0 | 4.0 | Sleipner | 6 | 0 | Trygve Gudmundsen, Roaldsøy |
| 26 Må Trygg | k f | T | 29 | 19.5 | 5.0 | 3.5 | Marna | 3 | 0 | Ing Knutsen, Ormøy pr Stavanger |
| 27 Må Duen ²⁾ | k f | T | 16 | 25.0 | 9.0 | 5.5 | Sleipner | 4 | 0 | Anton J Roaldsøy, Hetland pr Stv. |
| 28 Må — | f | T | 38 | 27.0 | 9.0 | 5.0 | Sleipner | 7 | 0 | Hans Vestre, Hillevåg |
| 29 Må — | k f | T | 27 | 21.0 | 6.0 | 3.5 | Bilm | 10 | 0 | Lauritz A Kamsrud, Hellesøy pr. Stavanger |
| 30 Må Tryg | k f | T | 19 | 33.0 | 12.0 | 5.0 | Rapp | 17 | 1 | Bj Middelthon, Hetland pr Stvgr. |
| 31 Ms Sletten | k f | T | 16 | 31.0 | 10.5 | 4.0 | Rap | 7 | 2 | Lars Eltervåg, Hommersåk |
| 32 Ms Brill | f t | T | 95 | 33.0 | 15.0 | 6.0 | Gideon | 28 | 3 | Johannes J Vasøy, Vassøy |
| 33 Må Pilen | f k | T | 36 | 27.0 | 8.8 | 3.4 | Sleipner | 6 | 0 | Sverre Steinsøy, Hetland pr. Stvgr. |
| 34 Må Hestholmen | f | T | 33 | 22.5 | 7.5 | 3.0 | Sleipner | 5 | 0 | Knut Langøy, Roaldsøy |
| 35 Må Prins | f k | T | 32 | 25.0 | 7.5 | 5.0 | Marna | 4 | 0 | Sigurd L Vassøy, Vassøy |
| 36 D Lissy | f k | S | 02 | 40.0 | 9.5 | 6.5 | Damp | 30 | 0 | Magnus Joa, Hillevåg |
| 37 Må — | f | T | 23 | 21.0 | 7.0 | 3.5 | Wichm. | 4 | 0 | Emil Bjørnø, Tasta |
| 38 Må Sandviken | f | T | 34 | 22.0 | 7.0 | 3.5 | Marna | 4 | 0 | A Solvik, Vassøy |
| 39 Må Rap | f k | T | 35 | 28.0 | 10.0 | 5.0 | Rap | 10 | 0 | Johan Kristiansen, Roaldsøy |
| 40 Må — | f k | T | 31 | 27.0 | 9.0 | 4.0 | Marna | 6 | 0 | Sigurd Eike, Roaldsøy |
| 41 Må Orm | k f | T | 16 | 32.0 | 11.0 | 4.0 | Snøgg | 5 | 2 | Ole T Østbø, Hetland pr Stavanger |
| 42 Må Rap | f k | T | 18 | 30.0 | 10.0 | 4.0 | Rap | 7 | 2 | Ludvig J Vasøy m fl, Vassøy |
| 43 Må Glimt | f | T | 20 | 21.0 | 6.0 | 3.0 | Glimt | 4 | 0 | Henrik J Vassøy, Vassøy |
| 44 Må Lillekros | f k | T | 19 | 30.0 | 10.0 | 3.0 | Hjelset | 6 | 2 | Ingv. Edvardsen, Hetland pr Stvgr. |
| 45 Må Hvalen | f | T | 31 | 27.0 | 9.0 | 4.3 | Sleipner | 6 | 0 | Sivert Sivertsen, Roaldsøy |
| 46 Ms Vårsilden | t f | T | 05 | 35.0 | 12.0 | 6.0 | Skandia | 8 | 1 | Lars S Husebø, Hetland pr Stav. |
| 47 Må Fisken | f | T | 32 | 23.0 | 6.0 | 4.0 | Glimt | 6 | 0 | Rasmus Rolfsen, Hommersåk |
| 48 Må Auren | f | T | 31 | 27.0 | 8.7 | 3.6 | Marna | 6 | 0 | L T Dusevig, Hetland pr. Stvgr. |
| 49 Må Mågen | f | T | 17 | 30.0 | 12.0 | 5.0 | Wichm. | 7 | 0 | B E Vassøy, Vassøy |
| 50 Må — | k f | T | 32 | 23.0 | 7.8 | 3.0 | Sleipner | 4 | 0 | A Hundsnes, Hundvåg pr. Stvgr. |
| 51 Ms Norden | f | T | 08 | 36.0 | 16.0 | 7.0 | Skandia | 12 | 3 | Bernt S Ormøy m fl, Hetland pr Stav |
| 52 Må Vassøy | f | T | 33 | 26.5 | 9.4 | 3.5 | Marna | 6 | 0 | Kristoffer Solvik, Vassøy |
| 53 Må Mågen | f | T | 10 | 25.0 | 10.0 | 4.0 | Sleipner | 5 | 3 | Knud Gudmundsen, Hetland pr Stav |
| 54 Må Snar | f | T | 18 | 21.0 | 6.0 | 3.0 | Wichm. | 5 | 2 | M S Ormøy, Hetland pr Stavanger |
| 55 Må Roal | f k | T | 19 | 29.0 | 9.5 | 3.5 | Victor | 7 | 1 | Peder Bertelsen, Roaldsøy |
| 56 Ms Rap | f | T | 10 | 36.0 | 16.0 | 6.0 | Rap | 15 | 4 | Sivert Vassø m fl, Vassøy |
| 57 Må Kryll | f | T | 00 | 22.0 | 7.0 | 3.0 | Kryll | 2 | 0 | Knud Langøy, Vassøy |
| 58 Må Kvikk | f k | T | 24 | 24.0 | 7.0 | 3.0 | Motor | 7 | 0 | Sven Bergslid, Hillevåg, Stavanger |
| 59 Mk Vårli | h k | S | 08 | 94.5 | 20.1 | 8.7 | Wichm. | 175 | 0 | Anders Sjørvest d. e. m fl, Hundvåg pr Stavanger |

1) Omb. 1933. 2) Omb. 1938.

BERNAKRÉ-lys

mot RATE og SLI I DEKKET.
WILLIAM NAGEL A/S, OSLO.

| Farkostens nummer, art og navn | Anvendelse | Materiale Byggeår | Lengde | Bredde | Dybde | Maskin, navn | Antall HK | Eierens (den korresponderende reders) navn og postadresse |
|-----------------------------------|------------|----------------------|--------|--------|-------|-----------------|-----------|--|
| 60 Må Viggo | f k | T 31 | 25.0 | 8.0 | 4.0 | Sleipner | 6 | 0 O Sivertsen, Ormøy pr. Stavanger |
| 61 Må — | f k | T 30 | 23.0 | 7.0 | 3.5 | Sleipner | 6 | 0 Jostein Vassøy, Vassøy |
| 62 Må Sjøblomsten | f | T 31 | 23.0 | 7.0 | 3.0 | Marna | 3 | 0 Larsinius Nydal, Vassøy |
| 63 Må Marna | f | T 31 | 23.0 | 8.0 | 3.0 | Marna | 4 | 0 K T Ormøy, Ormøy pr. Stavanger |
| 64 Må — | f | T 05 | 24.0 | 5.5 | 3.5 | Bilm. | 11 | 0 Peder Paulsen, Hommersåk |
| 65 Ms Vikingen | f t | T 00 | 30.0 | 14.0 | 5.0 | Skandia | 10 | 2 Andreas Hundsnæs, Hommersåk |
| 66 Må — | f | T 38 | 21.0 | 6.0 | 3.0 | Real | 4 | 0 Magne Vatland, Hommersåk |
| 67 Ms Gøta | f | T 07 | 42.0 | 16.0 | 7.0 | Skandia | 12 | 5 Harald Lunde m fl, Austre Åmøy |
| 68 Må Tryg | k | T 15 | 32.0 | 11.0 | 4.5 | Skandia | 6 | 0 Martin Meling m fl, Austre Åmøy |
| 69 Må Normo | k | T 16 | 32.0 | 11.0 | 4.5 | Normo | 10 | 0 Marton O J Lunde, Austre Åmøy |
| 70 Må Vassøy | f | T 32 | 21.0 | 7.0 | 3.0 | Marna | 3 | 0 Eliseus K Vassøy, Vassøy |
| 71 Må Wichman | f k | T 19 | 30.0 | 10.0 | 4.0 | Wichm. | 7 | 3 Nils Ormøy m fl, Hetland pr Stav. |
| 72 Må Forsøk | k | T 33 | 27.5 | 10.5 | 4.5 | Rap | 10 | 0 Alfred Håland, Tasta |
| 73 Må Grei | f | T 27 | 34.4 | 12.3 | 4.6 | Grei | 14 | 0 Morselius Meling m fl, Austre Åmøy |
| 74 Må Slåttebak | f k | T 10 | 30.0 | 10.5 | 4.0 | Rap | 7 | 4 Kristian Slåttebak, Hommersåk |
| 75 Må Sjølivet | k f | T 16 | 32.0 | 11.0 | 4.0 | Rap | 7 | 3 Torstein Lavåsvåg, Hommersåk |
| 76 Må Rap | k f | T 17 | 33.0 | 11.0 | 5.0 | Rap | 9 | 2 Ole A Usken m fl, Ussjå |
| 77 Må Forsøget | k f | T 16 | 31.0 | 11.0 | 4.5 | Rap | 7 | 4 Rikkard Jørgensen, Ussjå |
| 78 Må — | f | T 39 | 23.0 | 8.0 | 3.5 | Sleipner | 5 | 0 Knut Sivertsen, Hommersåk |
| 79 Må Trygg | f k | T 00 | 22.0 | 10.0 | 4.0 | Rappen | 5 | 0 Elmed Lunde, Austre Åmøy |
| 80 Må OrmenKorte | k f | T 16 | 32.0 | 11.0 | 5.0 | Elefant | 8 | 2 Ingv Danielsen m fl, Vassøy |
| 82 Må Sten | f | T 10 | 18.0 | 5.0 | 3.0 | R. M. | 2 | 0 E Østensen, Hundvåg pr. Stvgr. |
| 83 Ms Kvik | f k | T ? | 32.0 | 12.0 | 6.0 | Rapp | 12 | 0 Johan L Vassøy, Hetland pr Stvgr. |
| 84 Ms Lyna | f | T 12 | 42.0 | 16.0 | 7.0 | Union | 40 | 3 Severin Wilhelmsen, Roaldsøy |
| 85 Må Gavlen | f | T 30 | 25.8 | 9.3 | 3.5 | Marna | 6 | 0 Age Samuelsen, Ormøy pr. Stvgr. |
| 86 Må Johannes | f k | T 32 | 22.0 | 8.0 | 4.5 | Marna | 4 | 0 Tomas J Vassøy, Vassøy |
| 87 Må Ufas | f k | T 18 | 24.0 | 6.5 | 3.0 | Rapp | 5 | 2 Thoralf Lunde m fl, Austre Åmøy |
| 88 Må Tryg | f | T 18 | 24.0 | 7.0 | 3.0 | Victor | 5 | 3 Lars J Lunde m fl, Austre Åmøy |
| 89 Må Trygg | f | T 17 | 18.0 | 6.0 | 3.0 | Karl Erik | 4 | 0 Sivert Sivertsen, Hommersåk |
| 90 Må Gray | f | T 36 | 21.0 | 6.0 | 3.5 | Marna | 5 | 0 Magnus Egeli, Tasta |
| 91 Må Fiskeren | f | T 03 | 24.0 | 6.0 | 4.0 | Hein | 5 | 0 R Helgevold, Hundvåg pr Stvgr. |
| 92 Må Rapeid | f | T 12 | 25.0 | 9.0 | 3.5 | Rap | 5 | 1 Olaj Meling, Austre Åmøy |
| 93 Ms Vågefjell | f k | T 19 | 44.5 | 14.5 | 5.5 | Hein | 18 | 0 Thore Thorsen, Stavanger |
| 94 Må — | f | T 32 | 22.0 | 8.0 | 4.0 | Marna | 4 | 0 Peder Gundersen, Roaldsøy |
| 95 Må Håbet | k f | T 35 | 34.0 | 11.0 | 5.0 | Rapp | 12 | 0 Daniel Hidle m fl, Austre Åmøy |
| 96 Må Karl | f | T 39 | 20.0 | 6.0 | 4.5 | Alda | 4 | 0 Karl Dale, Hundvåg pr Stavanger |
| 97 Må Erik | f | T 32 | 26.0 | 8.0 | 4.0 | Marna | 6 | 0 Hans H Ormøy, Ormøy pr Stvgr. |
| 98 Må Snøgg | k f | T 32 | 21.3 | 7.0 | 3.0 | Marna | 3 | 0 Jens O Roaldsøy, Roaldsøy |
| 99 Må Essen | k f | T 10 | 31.0 | 9.0 | 5.0 | Rap | 7 | 1 John D Lunde, Austre Åmøy |
| 100 Må Per Gynt ¹⁾ | f | T ? | 25.0 | 8.0 | 5.0 | Alda | 6 | 0 A Stensøy, Hetland pr Stavanger |
| 101 l — | f | T 80 | 27.0 | 8.0 | 4.0 | — | — | 0 M Hellesøy, Hellesøy pr Stvgr. |
| 102 Må Ideal | k f | T 17 | 32.0 | 11.5 | 5.0 | Ideal | 8 | 0 Johs. Meling m fl, Austre Åmøy |
| 103 Må — | f k | T 34 | 26.0 | 8.0 | 4.0 | Glimt | 6 | 0 Endre S Langøy, Hellesøy pr Stv. |
| 104 Må Kvik | k f | T 32 | 25.0 | 8.0 | 5.0 | Sleipner | 6 | 0 Sigurd Tommasen, Roaldsøy |
| 105 Må Ternen | k f | T 36 | 25.0 | 8.5 | 3.5 | Marna | 6 | 0 P Gundersen, Hundvåg pr. Stvgr. |
| 106 Må Rapp | f k | T 37 | 30.0 | 10.5 | 5.5 | Rapp | 10 | 0 Lars H Vassøy, Hetland pr Stvgr. |
| 107 Må Fangst | f k | T 36 | 26.0 | 8.3 | 4.5 | Sleipner | 6 | 0 Nils Tveit, Roaldsøy pr. Stavanger |
| 108 Ms Ternen | f k | T ? | 36.0 | 13.3 | 6.0 | Wichm. | 10 | 0 Gustav Vilhelmsen, Roaldsøy |
| 109 Må — | f k | T 31 | 25.0 | 10.0 | 4.0 | Marna | 6 | 0 Age Samuelsen, Ormøy pr Stvgr. |
| 110 Ms Havfruen | f | T 10 | 37.0 | 15.0 | 6.0 | Skandia | 20 | 0 Tobias Hogstad m fl, Hommersåk |
| 112 Må Rap | k f | T 16 | 31.0 | 10.0 | 5.0 | Rap | 7 | 1 Peder Jøssang, Hetland pr Stav. |
| 113 Må Stord | f | T 37 | 23.0 | 7.0 | 3.5 | Stord | 5 | 0 Kristian Ormøy, Hetland pr Stvgr. |
| 114 Ms — | f | J ? | 23.0 | 6.5 | 4.0 | Bilm. | 14 | 0 Leif Hellevik, Hundvåg pr Stvgr. |
| 115 Må Olav | f k | T 39 | 24.0 | 7.0 | 3.3 | Marna | 5 | 0 Olaf Løvås Hommersåk, Hom.såk |

| Farkostens nummer, art og navn | Anvendelse | Materiale | Byggår | Lengde | Bredde | Dybde | Maskin, navn | Antall HK | F. s. fangstb. | Eit-ens (den korresponderende reders, navn og postadresse |
|-----------------------------------|------------|-----------|--------|--------|--------|-------|-----------------|-----------|----------------|--|
| 116 Må Roald | f | T | 32 | 26.0 | 8.5 | 3.5 | Sleipner | 6 | 0 | Nils N Roaldsøy, Roaldsøy |
| 117 Må — | f | T | 17 | 25.0 | 5.0 | 3.0 | Bilm. | 6 | 0 | Sverre Viste, Tasta |
| 118 Må Lauritz | f | T | ? | 22.0 | 6.0 | 3.0 | Karm | 3 | 0 | Martin Pedersen, Tasta |
| 119 Må Kraftig | f k | T | 33 | 27.0 | 7.5 | 4.0 | Sleipner | 6 | 0 | Selmer N Ormøy, Hetland pr Stvgr. |
| 120 Må Sjøfuglen | f | T | 33 | 23.0 | 8.0 | 3.5 | Marna | 4 | 0 | Jakob Løvås, Vassøy |
| 121 Må Grei | f | T | 37 | 28.0 | 9.0 | 4.5 | Rapp | 7 | 0 | Anton Lunde, Austre Amøy |
| 122 Må Oskar | k | T | 17 | 32.0 | 10.0 | 5.0 | Normo | 7 | 0 | Ola Ormøy, Hetland pr Stavanger |
| 123 Må Røsk | f | T | 23 | 23.0 | 7.0 | 3.5 | Glimt | 6 | 0 | M S Meling, Austre Amøy |
| 124 Må — | f | T | 30 | 22.0 | 7.0 | 3.0 | Motor | 6 | 0 | Bjarne Lunde, Austre Amøy |
| 125 Må Skarven ¹⁾ | f | T | ? | 23.0 | 5.5 | 3.5 | Renault | 8 | 0 | Hilmar Amundsen, Tasta |
| 126 Må Alf | f | T | ? | 26.0 | 8.0 | 3.5 | Fairb. | 8 | 0 | Thygo Michaelsen, Tasta |
| 127 Må Rassbakk ²⁾ | f | T | 34 | 27.0 | 9.0 | 5.0 | Skude | 5 | 0 | Ole Rassbakk, Bjørnøy |
| 128 Må — | f | T | 15 | 21.0 | 7.0 | 3.0 | Motor | 4 | 0 | Eilert Østha, Hetland pr Stavanger |
| 129 Ms Torstein | f | T | 95 | 40.3 | 14.3 | 7.0 | Skandia | 12 | 2 | Torstein Austbø, Hetland pr Stav. |
| 130 Må Start | f | T | 37 | 21.0 | 7.0 | 3.0 | R. M. | 2 | 0 | Simon Kvalvåg, Ormøy pr Stvgr. |
| 131 Må Vassø | f | T | 32 | 23.0 | 8.0 | 3.5 | Marna | 6 | 0 | Edv Vassøy, Hetland pr Stvgr. |
| 132 Må Dux | f k | T | 32 | 25.0 | 8.0 | 3.5 | Sleipner | 6 | 0 | Ingolf Håland, Hetland pr Stvgr. |
| 133 Må Seien | f | T | 33 | 26.0 | 8.5 | 3.6 | Marna | 6 | 0 | Thore Thorsen, Ormøy pr Stvgr. |
| 134 Må Bovian | f | T | 21 | 28.0 | 10.0 | 4.0 | Snøgg | 8 | 1 | B J Roaldsøy, Hetland pr Stvgr. |
| 135 Må Dagny | f k | T | 16 | 30.0 | 10.5 | 4.0 | Rap | 7 | 0 | Ingv. B Vassøy, Hetland pr Stvgr. |
| 136 Må Riska | f k | T | 22 | 26.0 | 8.5 | 3.5 | Special | 6 | 0 | Hans Riska m fl. Hommersåk |
| 137 Må Alken | f | T | 33 | 25.0 | 8.3 | 4.0 | Glimt | 7 | 0 | Otto Håland, Tasta |
| 138 Må Kobben | f | T | 39 | 26.0 | 9.0 | 4.0 | Rapp | 7 | 0 | Fridthjof Sivertsen, Tasta |
| 139 Må Sjøfuglen | f k | T | 33 | 26.0 | 9.0 | 4.0 | Marna | 6 | 0 | Marvin Thorsen, Tasta |
| 140 Ms Solveig | t k f | T | 16 | 44.0 | 15.0 | 7.5 | Wichm. | 20 | 1 | Simon Skeie m fl. Hetland pr Stav. |
| 142 Må Fram | f | T | 32 | 20.0 | 6.5 | 3.5 | Ferd | 5 | 0 | Lars T Lunde, Austre Amøy |
| 143 Må Solli | k f | T | 24 | 33.0 | 12.0 | 6.0 | Avance | 8 | 0 | L L Knudsvik m fl. Hetland pr Stav |
| 144 Må Sleipner | f | T | 30 | 25.0 | 7.0 | 3.5 | Sleipner | 6 | 0 | Kristian J Roaldsøy, Roaldsøy |
| 145 Må — | f | T | 34 | 26.0 | 8.0 | 4.0 | Alda | 5 | 0 | Osvald Bratsberg, Hillevåg pr Stv. |
| 146 Må Thor | k f | T | 15 | 35.0 | 11.0 | 3.7 | Eagle | 7 | 1 | Peder P Dusevik, Tasta |
| 147 Må Tomten | f k | T | 23 | 34.0 | 11.0 | 4.0 | Wichm. | 12 | 0 | Morten Meling m fl. Austre Amøy |
| 148 Må Nøkken | k f | T | 14 | 32.0 | 11.0 | 5.0 | Rap | 6 | 0 | Arne Meling, Austre Amøy |
| 149 Må Ivar | f | T | 14 | 26.0 | 8.5 | 4.5 | Skude | 5 | 0 | Torstein Vareberg, Hommersåk |
| 150 Ms Von I | k f | T | 23 | 49.0 | 16.0 | 7.0 | Wichm. | 20 | 1 | Simon Lunde m fl. Hetland pr Stav |
| 152 Må — | f | T | 24 | 19.0 | 6.0 | 3.0 | Marna | 3 | 0 | Peder Nystrøm, Hundvåg pr Stvgr. |
| 153 D Elling | t | T | 05 | 98.0 | 22.8 | 9.8 | Damp | 120 | 2 | A/S Transport, Hundvåg pr Stvgr. |
| 154 Må Godthåp | f | T | 33 | 20.0 | 5.5 | 2.5 | Alda | 4 | 0 | Johs. Ågesen, Hundvåg pr Stvgr. |
| 155 Ms Samson 2 | t | T | 12 | 56.5 | 18.5 | 5.2 | Rap | 22 | 1 | Fjeldberg Bruk, Hetland pr Stav. |
| 156 Må Domino | k f | T | 10 | 28.3 | 10.3 | 4.4 | Rap | 5 | 0 | B Samuelsen Dusevik, Tasta |
| 157 Må Solglimt | f | T | 31 | 25.0 | 8.5 | 4.0 | Solid | 7 | 0 | Arne Håland, Tasta |
| 158 I Fjeldberg 2 | t | T | 20 | 70.0 | 19.0 | 8.0 | — | — | 1 | Fjeldberg Bruk, Hetland pr Stav. |
| 159 Må Lilleput | k | T | 21 | 26.0 | 8.0 | 3.5 | Concord | 7 | 0 | Berge Bertelsen, Hetland pr Stvgr. |
| 160 Ms Frida | t k | T | 10 | 43.3 | 15.3 | 7.0 | Skandia | 22 | 3 | W Roaldsøy m fl. Hetland pr Stvgr |
| 161 Ms Signe | k f | T | ? | 36.0 | 13.0 | 7.0 | Rap | 12 | 0 | Enok Skogstø, Tasta |
| 162 Må — ³⁾ | k f | T | 17 | 31.0 | 11.0 | 5.0 | Bergs. | 10 | 0 | Syvvert Tveit, Hetland pr Stavanger |
| 163 Mk Union | f k | T | 30 | 45.0 | 13.6 | 7.0 | Union | 20 | 1 | Dagfinn Tveit, Roaldsøy |
| 164 Må Skarven | f | T | 33 | 22.7 | 7.3 | 3.0 | Sleipner | 5 | 0 | Sigmund Tveit, Roaldsøy |
| 165 Må Fiskeren | f | T | 03 | 24.0 | 6.0 | 4.0 | Wichm. | 3 | 0 | R Helgevold, Hundvåg pr Stvgr. |

1) Omb. 1931. 2) Omb. 1938. 3) Omb. 1933.

BOSCH Lys
GJØR LIVET LYSERE OMBORD

| Farkostens nummer, art og navn | Anvendelse | Materiale Byggeår | Lengde | Bredde | Dybde | Maskin, navn | Antall HK | F. & frangstb. | Eierens (den korresponderende reders navn og postadresse |
|-----------------------------------|------------|----------------------|--------|--------|-------|-----------------|-----------|----------------|---|
| 166 Ms Monalisa | k | T ? | 29.0 | 11.0 | 5.0 | Grei | 12 | 0 | Bertel Vassøy, Vassøy |
| 167 Må Snygg | f | T 27 | 21.0 | 7.0 | 3.0 | Alda | 4 | 0 | Age Nygard, Hundvåg pr Stvgr. |
| 168 Må Snøgg | k | T 21 | 23.0 | 8.0 | 3.5 | Victor | 4 | 0 | Martin Dahle, Hetland pr Stavanger |
| 169 Må Ternen | f | T 39 | 20.0 | 6.0 | 4.0 | Marna | 3 | 0 | Bertel B Vassøy sen, Vassøy |
| 170 Må — | k f | T 00 | 29.3 | 10.3 | 4.4 | Wichm. | 6 | 0 | Kristinius Vassøy, Vassøy |
| 171 Må — | t | T 25 | 24.0 | 8.0 | 4.0 | Regal | 4 | 0 | A/S Hundvåg Sardine Co, Hundvåg pr Stavanger |
| 172 Mk Øistein | t | T 01 | 50.0 | 14.0 | 6.0 | Wichm. | 12 | 1 | Wilhelm Bårdsen, Hetland pr Stav. |
| 173 Må Sivler | f | T 30 | 24.0 | 8.0 | 4.0 | Sleipner | 6 | 0 | Trygve Lovås, Hommersåk |
| 174 Må Komet | f | T 39 | 21.0 | 6.0 | 3.5 | Sleipner | 4 | 0 | Andr. Husebø, Hundvåg pr Stvgr. |
| 175 Ms Brodrene | k | T ? | 39.0 | 14.0 | 5.0 | Skandia | 10 | 0 | Lars Rømlø m fl, Hommersåk |
| 176 D Fjeldberg | t | J 76 | 77.9 | 15.8 | 9.2 | Damp | 155 | 0 | Fjeldberg Bruk, Hetland pr. Stv. |
| 177 I Fjeldberg 3 | t | J ? | 98.0 | 11.0 | 7.5 | — | — | 1 | Fjeldberg Bruk, Hetland pr. Stv. |
| 178 I Fjeldberg 4 | t | J ? | 70.0 | 10.0 | 9.0 | — | — | 1 | Fjeldberg Bruk, Hetland pr. Stv. |
| 179 Må — | f | T 27 | 25.5 | 8.0 | 5.0 | Skandia | 6 | 2 | Ole A Usken, Hommersåk |
| 181 Må Stor | f k | T 28 | 34.0 | 12.0 | 4.5 | Concord | 9 | 2 | Ole T Østbø, Hetland pr. Stavgr. |
| 182 Må Tjeld | f | T 28 | 25.0 | 5.5 | 4.0 | Sleipner | 6 | 0 | Kaspar Roaldsøy, Hetland pr Stv. |
| 183 Ms Jenny | f | T ? | 30.0 | 16.0 | 5.0 | Grei | 10 | 0 | Konrad Langøy, Hetland pr Stv. |
| 184 Må — | f | T 10 | 19.0 | 6.0 | 2.5 | Sleipner | 3 | 0 | Magnus S Ormøy, Ormøy pr Stvgr. |
| 187 Må Trafikk | f | T 31 | 24.0 | 7.0 | 3.5 | Sleipner | 6 | 0 | Bj Middelhon, Hetland pr Stvgr. |
| 188 Mbf — | f | T 34 | 23.0 | 7.5 | 3.6 | Sleipner | 5 | 0 | Kaspar E Roaldsøy, Roaldsøy pr. Stavanger |
| 189 Må Glimt | f | T 17 | 20.0 | 6.0 | 4.0 | Glimt | 4 | 0 | Anton T Lunde m fl, Austre Amøy |
| 190 Ms Havella | f k | T 07 | 41.0 | 17.0 | 6.5 | Skandia | 15 | 1 | Hans Bergsvik, Hetland pr Stvgr. |
| 191 Må Fisker | f | T 29 | 25.0 | 8.6 | 3.5 | Marna | 6 | 0 | Tore Thorsen, Tasta |
| 192 Må Snapp | f | T 30 | 20.0 | 6.5 | 2.7 | Marna | 3 | 0 | Sigurd K Vassøy, Vassøy |
| 193 Ms Dagny | f | T 13 | 43.9 | 18.3 | 7.3 | Avance | 30 | 0 | Lars Ulsnes, Hundvåg pr Stvgr. |
| 194 Må — | f | T 90 | 24.0 | 8.0 | 3.0 | Glimt | 3 | 0 | Gunnar M Idsal, Hetland pr Stvgr. |
| 195 Må Kyllingen | f | T 17 | 23.0 | ? | ? | Rap | 4 | 0 | Fredr D Lunde d y, Austre Amøy |
| 196 Må Laila | k f | T 30 | 21.0 | 7.0 | 2.8 | Marna | 3 | 0 | John Jansen, Hundvåg pr. Stvgr. |
| 197 Mk Viervåg | k | T 24 | 51.0 | 12.0 | 7.7 | Rap | 20 | 1 | Knut Vier, Hommersåk |
| 198 Må Karm | f k | T 28 | 26.5 | 7.0 | 3.5 | Karm | 5 | 0 | B H Vaulen, Hetland pr Stvgr. |
| 199 Må — | f k | T ? | 24.0 | 8.0 | 3.5 | Bruza | 6 | 1 | Ellef Larsen m fl, Hillevåg |
| 200 Må Laksen | f k | T 32 | 26.0 | 5.0 | 3.5 | Marna | 6 | 0 | Martin Thorsen, Tasta |
| 201 Må — | k f | T 26 | 24.0 | 7.0 | 4.0 | Motor | 8 | 0 | Arne Gitlesen, Tasta |
| 202 Må Mosse | f k | T ? | 25.5 | 5.5 | 3.5 | Bilm. | 12 | 0 | Per Talge, Hundvåg pr Stvgr. |
| 203 Må Odin | f | T ? | 20.0 | 6.5 | 2.5 | Marna | 3 | 0 | Arne Hellesøy, Lindøy |
| 204 Må F. M. | f k | T 29 | 25.0 | 7.0 | 3.5 | F. M. | 6 | 0 | Anton T Lunde, Austre Amøy |
| 205 Må Ormøy I | f | T 28 | 25.0 | 7.0 | 4.0 | Solid | 7 | 0 | Sverre Ormøy, Ormøy pr. Stvgr. |
| 206 Må Kjil | f | T 34 | 23.0 | 7.7 | 3.1 | Sleipner | 5 | 0 | Bertr. Kamsrud, Hetland pr Stvgr. |
| 207 Må Happy | f k | T ? | 29.8 | 6.5 | 4.0 | Bilm. | 8 | 0 | Anbj Finvik, Hundvåg pr Stvgr. |
| 208 Må — | f | T ? | 20.0 | 6.0 | 3.0 | Levahn | 3 | 0 | Paul Foldøy, Hundvåg pr Stvgr. |
| 209 Må — | f | T 32 | 25.0 | 9.0 | 4.5 | Skandia | 7 | 0 | Fr Kvalvåg, Roaldsøy |
| 210 Må Sleipner | f k | T 35 | 24.0 | 8.5 | 4.0 | Sleipner | 6 | 0 | Knut Elleflådt jr, Roaldsøy |
| 212 Må — | f | T 26 | 18.0 | 6.0 | 2.5 | Regal | 5 | 0 | Konrad Usken, Hommersåk |
| 213 Må Rebel | f | T 34 | 26.5 | 9.0 | 4.0 | Concord | 5 | 0 | Sivert Sivartsen, Tasta |
| 214 Må — | f k | T 35 | 23.0 | 8.0 | 3.0 | Solid | 4 | 0 | Adolf Fureholm, Austre Amøy |
| 215 Må Rask | f k | T 35 | 22.5 | 7.3 | 3.0 | Marna | 4 | 0 | Edv. K Langøy, Langøy pr Stvgr. |
| 217 Må Faksen | f k | T 35 | 26.0 | 9.0 | 5.0 | Marna | 6 | 0 | Thorbj Thorsen, Tasta |
| 218 Må Jon | f | T 06 | 26.0 | 7.0 | 4.5 | Fairb. | 3 | 0 | Herluf Hestnes, Hillevåg |
| 219 Ms Frida | f k | T 15 | 40.0 | 12.0 | 5.0 | Wichm. | 8 | 0 | Bertel B Vassøy jr., Vassøy |
| 220 Må Havsulen | f | T 26 | 23.0 | 7.0 | 3.5 | F. M. | 4 | 0 | Marthon Husebø, Hundvåg pr Stv. |
| 221 Må Blåfonn | f | T 35 | 22.0 | 7.5 | 3.0 | Marna | 4 | 0 | Emanuel Lauvås, Hommersåk |
| 222 Må Snapp | f k | T 35 | 27.0 | 9.0 | 4.0 | Union | 5 | 0 | Malfred Bjørne, Tasta |
| 223 Må — | f k | T 35 | 24.0 | 8.5 | 4.0 | Sleipner | 6 | 0 | Torger Kommedal, Tasta |

R-HT Hetland — R-HM Hjelmeland.

| Farkostens nummer, art og navn | Anvendelse | Materiale | Byggeår | Lengde | Bredde | Dybde | Maskin, navn | Antall HK | F. & fangsnt | Eierens (den korresponderende reders) navn og postadresse |
|-----------------------------------|------------|-----------|---------|--------|--------|-------|-----------------|-----------|--------------|--|
| 224 Må Viking | f k | T | 33 | 25.5 | 8.0 | 3.5 | Viking | 6 | 0 | Ola O Gilje, Tasta |
| 225 Må Arthur | f k | T | 35 | 27.0 | 9.0 | 4.0 | Sabb | 6 | 0 | K Andreassen, Hundvåg pr Stvgr. |
| 226 Må Svanen | f k | T | 35 | 26.0 | 8.6 | 4.0 | Sleipner | 6 | 0 | Lauritz K Pedersen, Tasta |
| 227 Ms Vega | f k | T | 08 | 47.7 | 11.8 | 5.8 | Skandia | 20 | 0 | Jakob Knudsvik, Hundvåg pr Stv. |
| 228 Ms Hilda | f k | T | ? | 31.0 | 11.5 | 4.7 | Skandia | 8 | 0 | A Hundsnes, Hundvåg pr. Stvgr. |
| 229 Må-Mågen | f k | T | ? | 21.0 | 8.0 | 4.5 | Rekord | 6 | 0 | Tore P Skeie, Hundvåg pr. Stvgr. |
| 230 Må Neptun | f k | T | 37 | 25.5 | 8.5 | 3.5 | Wichm. | 6 | 0 | Einar Bjelland, Hommersåk |
| 231 Må Teisten | f k | T | 36 | 26.0 | 8.5 | 3.5 | Marna | 6 | 0 | Bernhard B Roaldsøy, Hetland pr. Stavanger |
| 232 Må — | f k | T | ? | 24.0 | 7.0 | 3.5 | Sleipner | 6 | 0 | Harald Sævareid, Hommersåk |
| 233 Må Bølgen | f k | T | 35 | 26.5 | 9.0 | 4.0 | Rapp | 7 | 0 | Sigurd Håland, Tasta |
| 234 Må — | f k | T | 37 | 26.0 | 9.0 | 4.0 | Marna | 6 | 0 | Torger Torsen, Tasta |
| 235 Må Torvald | f k | T | 37 | 27.0 | 9.0 | 4.3 | Snøgg | 7 | 0 | Lars Knutsvik, Hudvåg pr. Stvgr. |
| 236 Må — | f k | T | 30 | 24.5 | 8.0 | 3.3 | Glimt | 5 | 0 | Jakob Wilhelmsen, Roaldsøy pr Stavanger |
| 237 Må — | f | T | 38 | 24.0 | 8.0 | 5.0 | R. M. | 5 | 0 | Osvald G Lunde, Austre Amøy |
| 238 Må Sleipner | f | T | 36 | 24.0 | 7.5 | 3.0 | Sleipner | 6 | 0 | Leif Hogstad, Hommersåk |
| 239 Mk Sagvåg 1 | k | T | 37 | 90.0 | 20.0 | 10.5 | Wichm. | 150 | 0 | Magnus Stokka, Hillevåg |
| 240 Må Vangen | f k | T | 38 | 27.0 | 8.5 | 3.0 | Stord | 7 | 0 | Thomas T Roaldsøy m fl, Roaldsøy |
| 241 Må — | f k | T | 37 | 25.0 | 8.0 | 3.5 | Sleipner | 6 | 0 | Albert Anensen, Hommersåk |
| 242 Må Svint | f | T | 30 | 21.0 | 6.5 | 3.0 | Ferro | 5 | 0 | Erling K Langøy, Langøy pr Stvgr. |
| 243 Ms Nora | f k | T | 16 | 36.0 | 13.3 | 6.0 | Skandia | 15 | 0 | Tønnes Jøssang, Roaldsøy |
| 244 Må Ternen | f k | T | 38 | 24.5 | 8.5 | 3.6 | Marna | 6 | 0 | Odd Sivertsen, Dusevik, Tasta |
| 245 Må Alen | f k | T | 38 | 20.0 | 7.5 | 3.5 | Real | 5 | 0 | Olav Helgevold, Hundvåg pr Stvgr. |
| 246 Må Viktor | f k | T | 36 | 21.0 | 8.0 | 3.5 | Alda | 4 | 0 | Wilh. Ommundsen, Hundvåg pr Stv. |
| 247 Må Rappen | f | T | 35 | 27.0 | 9.5 | 4.2 | Rapp | 7 | 0 | Alfred Sivertsen jr, Tasta |
| 248 Må Flink | f | T | 34 | 21.8 | 8.0 | 1.5 | Alda | 4 | 0 | Paul Vassøy, Hetland pr Stvgr. |
| 249 Må Johan | k f | T | 36 | 26.0 | 9.0 | 4.0 | Marna | 5 | 0 | Rasmus Olsen, Hundvåg pr Stvgr. |
| 250 Må Skandia | f | T | 39 | 28.5 | 10.0 | 3.0 | Skandia | 9 | 0 | Vilhelm Vilhelmsen, Roaldsøy |
| 251 Må Seien | f k | T | 38 | 27.0 | 9.0 | 3.0 | Skude | 5 | 0 | Nelfred K Roaldsøy, Hetland pr Stavanger |

R-HM. Hjelmeland merkedistrikt.

| | | | | | | | | | | |
|---------------|-----|---|----|------|------|-----|---------|----|---|---------------------------------|
| 1 Må Snål | f | T | 30 | 24.0 | 9.0 | 4.0 | R. M. | 6 | 0 | Henrik Jansen, Hjelmeland |
| 3 Må Snøggen | f | T | 26 | 18.0 | 5.5 | 2.5 | R. M. | 2 | 0 | Knut Haustavig, Hjelmeland |
| 4 Ms Avanse | f | T | 14 | 44.0 | 16.0 | 7.0 | Rapp | 30 | 4 | Thor Kleppa m fl, Hjelmeland |
| 5 Må Kvassen | f | T | 30 | 24.0 | 9.0 | 4.0 | Marna | 6 | 2 | Åsmund Larsson m fl, Hjelmeland |
| 6 Må Snøgg | f | T | ? | 30.0 | 7.0 | 4.0 | Motor | 7 | 0 | Kornelius Skiftun, Skiftun |
| 7 Må Glashaug | f k | T | 19 | 29.0 | 11.0 | 4.5 | Skandia | 12 | 0 | Asm Larsen m fl, Hjelmeland |
| 8 Må Sabben | f | T | 24 | 30.0 | 8.0 | 3.5 | Wichm. | 6 | 0 | Ola Haustavig, Skår i Ryfylke |
| 9 Ms Viking | f | T | 08 | 38.0 | 14.0 | 6.0 | Skandia | 16 | 1 | Hans Tuftem, Hjelmeland |
| 10 Mk Ombø | t | T | 12 | 54.0 | 14.0 | 7.0 | Karm | 30 | 1 | Olaus Melhus m fl, Ølesund |
| 11 Må Trygg | f | T | 34 | 22.0 | 8.0 | 3.5 | Rogal. | 5 | 0 | Johan Langvik jr, Skiftun |
| 13 Må Prøvan | f | T | 17 | 29.0 | 10.0 | 4.0 | Hexa | 6 | 0 | G Eiane, Hjelmeland |
| 15 Må Segedal | f | T | 11 | 29.0 | 6.5 | 4.0 | Rap | 5 | 0 | Jone Segedal m fl, Jøsenfjorden |
| 16 Må Garsund | f k | T | 29 | 30.0 | 11.0 | 5.0 | Skude | 7 | 0 | Lars Vadla, Ølesund |
| 17 Ms Østkyst | f k | T | ? | 44.0 | 15.0 | 6.4 | Wichm. | 40 | 6 | Nils Vika, Hjelmeland |



ESSOGASOIL — BENSIN — PETROLEUM
— SMØREOLJER —



A/s VESTLANDSKE PETROLEUMSCOMPAGNI

| Farkostens nummer, art og navn | Anvendelse | Materiale | Byggeår | Langde | Bredde | Dybde | Maskin, navn | Antall HK | F. s. fangstb. | Eierens (den korresponderende reders) navn og postadresse |
|-----------------------------------|------------|-----------|---------|--------|--------|-------|-----------------|-----------|----------------|--|
| 19 Må Jakob | k f | T | 28 | 36.0 | 11.0 | 4.0 | Rapp | 17 | 0 | Nils Vika, Hjemland |
| 20 Må Snygen | k f | T | 28 | 29.0 | 10.0 | 3.5 | Sleipner | 12 | 0 | Nils Vika, Hjemland |
| 25 Må Kjile | f | T | 39 | 31.0 | 9.0 | ? | Snøgg | 10 | 1 | Elmer Buer, Hjemland |
| 26 Ms Vestgyst | k | T | 18 | 53.9 | 17.8 | 8.4 | Wichm. | 40 | 5 | Endre Vika, Hjemland |
| 27 Må Hundsnes | k f | T | 25 | 36.0 | 11.0 | 5.0 | Wichm. | 16 | 0 | Endre Vika, Hjemland |
| 30 Må Thor | f k | T | 15 | 35.0 | 11.0 | 2.7 | Eagle | 7 | 1 | Peder M Skår, Skår i Ryfylke |
| 31 Ms Populær | k f | T | ? | 30.0 | 11.0 | 4.3 | Populær | 8 | 0 | Johan Knudsvik m fl, Skiftun |
| 34 Ms Margit Viga | k f | T | ? | 55.0 | 19.4 | 8.6 | Munkt. | 50 | 3 | Margit Viga, Hjemland |
| 36 Må Rovær | f | T | ? | 29.0 | 11.0 | 5.0 | Gideon | 8 | 0 | Andreas Sømme, Hjemland |
| 38 Må Hauken | f k | T | 31 | 27.0 | 7.0 | 3.0 | R. M. | 6 | 0 | Rasmus Hauge, Jøsenfjorden |
| 39 Må Pluggen | f | T | ? | 29.0 | 9.0 | 3.5 | Fairb. | 6 | 1 | Syvert Skår, Skår i Ryfylke |
| 40 Må Eiane | f | T | 31 | 21.0 | 6.0 | 3.0 | R. M. | 2 | 0 | Rasmus Eiane, Jøsenfjorden |
| 41 Må Duksen | f | T | 23 | 24.0 | 7.0 | 4.0 | Dux | 5 | 0 | Adolf Johnsen, Hjemland |
| 42 Må Andrias | f | T | 35 | 24.0 | 7.0 | 3.0 | Sabb | 5 | 0 | Øystein Vestersø, Hjemland |
| 43 Må Laksen | f | T | 29 | 25.0 | 8.0 | 3.0 | F. M. | 6 | 0 | Andreas Tytlandsvik, Tøtlandsvik |
| 44 Ms Paddy | f k | T | 16 | 46.0 | 16.0 | 6.0 | Idéal | 20 | 4 | Kornelius Knudsvik, Skiftun |
| 45 Må Gløgg | f | T | 37 | 21.0 | 7.0 | 4.0 | Alda | 4 | 0 | Svend Espeland, Hjemland |
| 46 6/å Skude | f | T | 38 | 19.0 | 6.5 | 3.5 | — | — | 0 | Jakob Segadal m fl, Jøsenfjorden |
| 47 Må Øie | f | T | ? | 26.0 | 8.0 | 4.0 | Avance | 5 | 0 | Ola Øie, Ølesund |

R-HØ. Høle merkedistrikt.

| | | | | | | | | | | |
|--------------------------------|-----|---|----|------|------|-----|----------|----|---|-------------------------------------|
| 1 Må Glimt | f | T | 34 | 23.0 | 7.5 | 5.0 | Glimt | 5 | 0 | Samuel O Adnøy, Adnøy |
| 2 Ms Nordstjernen | k f | T | 07 | 42.0 | 14.0 | 8.0 | Avance | 18 | 4 | Teodor Bersagel m fl, Bersagel |
| 3 Må Trygg | k f | T | 16 | 34.0 | 12.0 | 4.0 | Grei | 10 | 0 | Erling Eskeland m fl, Bersagel |
| 4 Må Avance | k f | T | 15 | 33.0 | 10.3 | 3.7 | Avance | 8 | 0 | Ola R Bergsaker m fl, Bersagel |
| 5 Må Hein | k f | T | 16 | 35.0 | 10.5 | 4.0 | Hein | 7 | 0 | Tormod H Bergsaker m fl, Bersagel |
| 6 Må Jernbarder | t f | T | 14 | 32.0 | 10.0 | 5.0 | Rap | 7 | 0 | Karl Breivik, Bersagel |
| 7 Må Snøgg | f | T | 35 | 23.0 | 7.0 | 3.0 | Concord | 5 | 0 | Olav Adnøy m fl, Høle i Høgsfjord |
| 8 Ms Hevrøen | f | T | 14 | 50.0 | 17.0 | 6.0 | Wichm. | 20 | 3 | Luther Wold m fl, Høle i Høgsfjord |
| 9 Må Sjøgutten | k f | T | 14 | 32.7 | 11.0 | 4.0 | Skandia | 7 | 0 | Halvor Ims m fl, Ims |
| 10 Må Fram | f | T | 35 | 25.0 | 9.0 | 4.5 | Sleipner | 6 | 0 | Isak Arnoy m fl, Bersagel |
| 12 Må Kruse ¹⁾ | k f | T | 26 | 34.0 | 10.0 | 7.0 | Rapp | 9 | 0 | Ole D Høle m fl, Høle i Høgsfjord |
| 13 Ms Hilda | f k | T | 19 | 51.2 | 16.8 | 5.6 | Verdan | 25 | 1 | Sven S Eskeland m fl, Bersagel |
| 14 Må Snøgg | k | T | 17 | 35.0 | 10.5 | 5.0 | Snøgg | 10 | 0 | Torstr. A Høle m fl, Høle i Høgsfj. |
| 15 Må Sjøfluglen ²⁾ | k | T | 27 | 38.5 | 12.2 | 5.3 | Grei | 14 | 0 | Konrad Fløisvik m fl, Ims |
| 16 Må Fram | f | T | 37 | 20.0 | 6.7 | 3.0 | Marna | 4 | 0 | Kristian Heng, Høle i Høgsfjord |
| 17 Må Fram | k f | T | 15 | 33.0 | 11.0 | 4.5 | Skandia | 7 | 0 | Ole H Arnø, Adnøy |
| 19 Må Luna | k f | T | 21 | 30.5 | 9.5 | 3.8 | Rap | 7 | 0 | O H Vedholm m fl, Høle i Høgsfj. |
| 20 Må Lauvik | f | T | 32 | 24.0 | 8.4 | 3.8 | Mohawk | 6 | 1 | Erl. Karlsen m fl, Høle i Høgsfjord |
| 21 Ms Ingrid | f | T | 16 | 40.0 | 14.0 | 5.8 | Saffle | 30 | 0 | Karl Meling, Høle i Høgsfjord |
| 22 Ms Mågen | f k | T | 15 | 40.0 | 13.0 | 5.0 | Skandia | 10 | 0 | Peder B Vold, Høle i Høgsfjord |
| 24 Må Kvikk | f k | T | 33 | 25.0 | 9.0 | 6.0 | Alda | 6 | 1 | Henrik Lodervik m fl, Bersagel |
| 25 Må Kobben | f | T | 90 | 27.0 | 8.0 | 4.0 | Ferro | 7 | 0 | Lars Trodal, Høle i Høgsfjord |
| 30 Må Kvik ³⁾ | f k | T | 05 | 31.4 | 10.3 | 4.2 | Avance | 8 | 0 | Jonas Selvikvågen, Høle i Høgsfj. |

R-HY. Høyland merkedistrikt.

| | | | | | | | | | | |
|---------------------------|---|---|----|------|------|-----|---------|----|---|------------------------------|
| 2 Ms Framåt ⁴⁾ | l | T | 08 | 60.0 | 18.0 | 7.0 | Skandia | 16 | 0 | Em Simonsen, Hana pr Sandnes |
| 8 Ms Vanadis | k | T | ? | 38.0 | 14.0 | 5.0 | Skandia | 8 | 0 | Em Simonsen, Hana pr Sandnes |
| 10 Ms Anna | k | T | ? | 40.0 | 16.0 | 5.6 | Skandia | 16 | 0 | Em Simonsen, Hana pr Sandnes |
| 12 Ms Vega | k | T | ? | 35.0 | 13.6 | 4.0 | Skandia | 10 | 0 | Em Simonsen, Hana pr Sandnes |
| 13 Ms Nord- stjernen | k | T | ? | 35.0 | 12.0 | 4.0 | Avance | 12 | 0 | Em Simonsen, Hana pr Sandnes |

R-HY Høyland — R-ID Imstrand.

| Farkostens nummer, art og navn | Anvendelse | Materiale | Byggeår | Lengde | Bredde | Dybde | Maskin, navn | Antall HK | F. & længsth. | Eierens (den korresponderende reders) navn og postadresse |
|-----------------------------------|------------|-----------|---------|--------|--------|---------|-----------------|-----------|---------------|--|
| 15 Må Gå på | k t | T ? | 35.0 | 13.0 | 4.0 | Skandia | | 10 | 0 | Em Simonsen, Hana pr Sandnes |
| 16 Må Storegut | k | T 16 | 30.0 | 8.0 | 4.0 | Grei | | 7 | 0 | Em Simonsen, Hana pr Sandnes |
| 17 8/4 Tryg | k | T ? | 25.0 | 6.0 | 3.6 | — | | — | 0 | Em Simonsen, Hana pr Sandnes |
| 19 Må Thor | k | T 19 | 27.0 | 9.0 | 4.0 | Jari | | 8 | 5 | Tr Torstensen, Hana pr Sandnes |
| 20 Må Makrellen | f | T 16 | 18.0 | 5.0 | 2.0 | Grei | | 3 | 0 | Thv J Østrådt, Hana pr Sandnes |
| 22 Må Riska | k | T 90 | 20.0 | 6.5 | 3.0 | Fiks | | 4 | 4 | Thorv Larsen, Hana pr Sandnes |
| 23 Må Silden | k | T 95 | 28.0 | 8.0 | 4.0 | Fiks | | 6 | 3 | Jonas Sivertsen, Hana pr Sandnes |
| 24 Ms Nora | t | T 10 | 34.0 | 13.0 | 4.0 | Wichm. | | 10 | 0 | Ole Pedersen, Hana pr Sandnes |
| 25 4/3 Mågen | f | T 90 | 17.0 | 5.5 | 3.0 | — | | — | 1 | Olaf Malmin, Hana pr Sandnes |
| 26 Mk Elisabet | k t | T 70 | 58.9 | 16.4 | 7.0 | Avance | | 22 | 0 | Otto Anfindsen, Hana pr Sandnes |
| 27 4/4 Fiks | k | T 10 | 18.0 | 5.5 | 3.0 | — | | — | 1 | Martin M Rovig, Hana pr Sandnes |
| 29 Må Tryg | f | T 17 | 18.0 | 5.2 | 2.2 | Americ. | | 4 | 3 | Otto J Tronæs, Hana pr Sandnes |
| 30 Må Kvik | f | T 90 | 22.5 | 7.0 | 3.5 | Snøgg | | 5 | 3 | L Sjølyst m fl, Høyland pr Sandnes |
| 31 Må Torden- skjold | k | T 16 | 32.0 | 10.5 | 3.5 | Stabil | | 8 | 0 | K Sviland m fl, Gramsted pr Sandnes |
| 32 Må Strilen | f | T 11 | 18.5 | 4.8 | 2.4 | Americ. | | 2 | 0 | Fr A W Hagelin, Hana pr Sandnes |
| 33 4/4 Tor | f | T 12 | 17.0 | 4.5 | 2.5 | — | | — | 1 | Th Jørgensen, Lura pr Sandnes |
| 34 4/4 Tom | f | T 90 | 19.0 | 5.0 | 2.0 | — | | — | 2 | Elling E Lura m fl, Lura pr Sandnes |
| 35 Ms Runa | t | T 06 | 39.0 | 17.0 | 4.5 | Skandia | | 16 | 0 | Tolef Rosland, Graveren pr Sandnes |
| 36 Må Fram | k | T 17 | 34.0 | 9.5 | 3.0 | Gamma | | 8 | 0 | R Fjogstad m fl, Hana pr Sandnes |
| 37 Må Lodslen | f | T 95 | 22.5 | 6.5 | 2.5 | Americ. | | 3 | 0 | Jerem Bykle, Høyland pr Sandnes |
| 38 Ms Margit | f | T 16 | 30.5 | 9.0 | 3.9 | Rap | | 5 | 0 | Torv Mikkelsen, Hana pr Sandnes |
| 40 Msk Sverre | k | T 84 | 54.4 | 15.0 | 6.4 | Paragon | | 19 | 0 | Em Simonsen, Hana pr Sandnes |
| 41 Ms Ella | t k | T ? | 41.0 | 16.0 | 5.0 | Stella | | 10 | 0 | Ingv Iversen, Tranes pr Sandnes |
| 42 Må Rap | k f | T ? | 22.0 | 7.0 | 3.5 | Victor | | 4 | 0 | M Sviland m fl, Gramsted pr Sandnes |
| 45 Må Viking | k | T 20 | 32.0 | 10.0 | 3.0 | Hexa | | 6 | 0 | Jerem Bykle, Høyland pr Sandnes |
| 46 Må Stegg | f | T ? | 30.0 | 9.0 | 3.5 | Roald | | 8 | 0 | Hen Persen, Hana pr Sandnes |
| 47 Må Snål | f | T 31 | 20.0 | 6.0 | 3.0 | Alda | | 3 | 0 | Anskar Pettersen, Hana pr Sandnes |
| 48 Må Trygg | f | T 27 | 22.0 | 7.0 | 3.5 | Viktor | | 5 | 0 | Knut Torstensen, Hana pr Sandnes |
| 49 Må Lord | f | T 33 | 23.0 | 6.0 | 2.0 | Marna | | 6 | 0 | L Gramstad, Høyland pr Sandnes |
| 50 Må Først | f | T 34 | 21.0 | 7.5 | 3.5 | Solid | | 4 | 0 | O J Malmin, Høyland pr Sandnes |
| 51 Må Norge | f | T 34 | 21.0 | 6.8 | 3.0 | Marna | | 4 | 0 | O J Trones, Høyland pr Sandnes |
| 52 Må Flyveren | f | T 34 | 21.0 | 7.0 | 3.3 | Glimt | | 5 | 0 | G Gramstad, Høyland pr Sandnes |
| 53 Må Sjøsprøit | f | T 33 | 22.0 | 7.0 | 3.0 | Glimt | | 5 | 0 | Karl Østerhus, Hana pr. Sandnes |
| 55 Må Cresendo | f | T ? | 31.0 | 9.0 | 4.0 | Grei | | 7 | 0 | Birger Anfinsen, Hana pr. Sandnes |
| 56 Må Stuben | f | T 36 | 22.0 | 8.0 | 3.5 | Alda | | 4 | 0 | Asser Overland m fl, Hana pr. Sandnes |
| 57 Må Mågen | f | T ? | 21.0 | 6.5 | 2.5 | Snøgg | | 6 | 0 | Ole Rønliid, Hana pr. Sandnes |
| 58 Må Glimt | f | T 35 | 22.0 | 8.0 | 3.5 | Glimt | | 7 | 0 | Toralf Torstensen, Hana pr Sandnes |
| 59 Må Roal | f | T 36 | 21.0 | 6.5 | 2.5 | Alda | | 4 | 0 | Toralf Malmin, Hana pr. Sandnes |
| 60 Må Lyn | f | T 37 | 22.0 | 8.0 | 3.0 | Alda | | 4 | 0 | Adolf Mikalsen, Hana pr. Sandnes |
| 61 Må Pilen | f | T ? | 20.0 | 5.5 | 2.5 | Motor | | 3 | 0 | Anfin Anfinsen, Hana pr, Sandnes |
| 63 Ms Løven | f | T ? | 34.5 | 11.5 | 5.0 | Wichm. | | 12 | 0 | J Bykle, Hana pr Sandnes |
| 64 Må Svømmanne | f | T 34 | 19.5 | 6.5 | 3.0 | Alda | | 4 | 0 | Sivert Sivertsen, Hana pr Sandnes |

R-ID. Imstrand merkedistrikt.

| | | | | | | | | | | |
|-------------------------|-----|------|------|------|-----|---------|--|----|---|-------------------------------------|
| 1 Ms Duen ¹⁾ | f | T 14 | 39.0 | 15.0 | 6.4 | Skandia | | 12 | 1 | Kr Torstenbø, Finnvik i Ryfylke |
| 2 Må Sevelisia | f | T 27 | 29.0 | 10.0 | 4.0 | Ideal | | 8 | 3 | Johannes Drengstig, Imstrand |
| 3 4/3 — | k f | T 10 | 19.1 | 6.4 | 1.6 | — | | — | 1 | Hans Døske m fl, Imstrand |
| 4 4/3 — | k f | T 17 | 15.9 | 5.6 | 1.9 | — | | — | 1 | Ellef Døske m fl, Imstrand |
| 5 4/3 — | f k | T 19 | 18.0 | 5.7 | 2.0 | — | | — | 1 | Olav Torstenbø m fl, Finnvik i Ryf. |
| 6 Ms Svanen | t f | T 18 | 40.0 | 14.0 | 5.0 | Rap | | 12 | 1 | Halvar Lierbø, Imstrand |
| 9 Må Kvikk | f | T 17 | 30.0 | 9.0 | 4.0 | Rap | | 7 | 0 | Thomas Finvik, Finnvik i Ryfylke |
| 10 4/3 — | k f | T 90 | 18.0 | 6.0 | 1.7 | — | | — | 0 | Lars Rødne m fl, Finnvik i Ryfylke |

1) Omb. 1951.

| Farkostens nummer, art og navn | Anvendelse | Materiale | Byggear | Lengde | Bredde | Dybde | Maskin, navn | Antall HK | F. & langstb. | Eierens (den korresponderende reders) navn og postadresse |
|-----------------------------------|------------|-----------|---------|--------|--------|---------|-----------------|-----------|---------------|--|
| 11 4/3 — | f | T ? | 15.0 | 5.0 | 1.3 | — | — | 0 | 0 | Karles Hauge, Imsland |
| 12 4/3 — | f | T 21 | 19.0 | 6.0 | 2.0 | — | — | 0 | 0 | Severin L Stuvik, Finnvik i Ryfylke |
| 13 4/3 — | f | T 19 | 19.0 | 6.0 | 2.0 | — | — | 1 | 1 | Ole J Bervik, Finnvik i Ryfylke |
| 14 Mk Sokn | t | T 04 | 48.1 | 15.9 | 5.7 | Wichm. | 12 | 0 | 0 | Ivar Berakvam, Imsland |
| 15 Mk Valkyrjen | k f | T 23 | 40.0 | 12.5 | 6.0 | Rap | 12 | 3 | 3 | Chr. B Finvik, Imsland |
| 16 Må Håbet | f | T 04 | 30.0 | 9.0 | 4.0 | Rap | 7 | 0 | 0 | Lars Stuvik, Finnvik i Ryfylke |
| 17 Ms Nord- stjernen | f | T 08 | 40.0 | 13.0 | 5.0 | Populær | 12 | 0 | 0 | Ola Frøvik m fl, Imsland |
| 18 Ms Frank | f | T 07 | 43.0 | 16.5 | 7.0 | Populær | 22 | 4 | 4 | Hartvig E Kvaløy, Imsland |
| 19 Må Sport | f | T ? | 23.0 | 7.0 | 4.0 | Bilm. | 35 | 0 | 0 | Mandius Døske, Imsland |
| 20 Må Leif | f | T 31 | 21.0 | 6.5 | 3.0 | Motor | 3 | 1 | 1 | K O Torstenbø m fl, Finnvik i Ryf |
| 21 Må Finn | f | T 29 | 21.0 | 6.5 | 3.0 | R. M. | 5 | 0 | 0 | Ivar Finvik, Finnvik i Ryfylke |
| 22 Må Fix | f | T 30 | 19.5 | 6.0 | 2.3 | R. M. | 3 | 0 | 0 | Rasm. Finvik, Finnvik i Ryfylke |
| 23 Ms Jerdany 1 | f k | T 30 | 45.5 | 16.3 | 5.7 | Skandia | 12 | 1 | 1 | Chr. B Finvik, Finnvik |
| 24 P/å Lykken | f | T 32 | 19.5 | 6.0 | 2.0 | — | — | 0 | 0 | Tormod Berakvam, Imsland |
| 25 Må Snøgg | f | T 38 | 23.0 | 8.0 | 4.0 | R. M. | 5 | 0 | 0 | Tormod Berakvam, Imsland |

R-J. Jelsa merkedistrikt.

| | | | | | | | | | | |
|--------------------------------|-------|------|------|------|-----|---------|----|---|---|------------------------------------|
| 1 Ms Helgøy | f k | T 08 | 39.8 | 16.2 | 5.0 | Skandia | 15 | 3 | 3 | Johan Langvik m fl, Skiftun |
| 2 Ms Prøv | k f | T 34 | 49.1 | 11.4 | 6.7 | Snøgg | 35 | 4 | 4 | Henrik Sagen m fl, Tveita i Ryf. |
| 4 Mk Kamp | f k | T ? | 32.0 | 10.5 | 5.0 | Wichm. | 8 | 1 | 1 | E B Tveita m fl, Tveita i Ryfylke |
| 6 Må Sildelid | f k | T 19 | 33.0 | 10.0 | 5.6 | Rap | 12 | 0 | 0 | Sven O Sildelien, Vatlandsvåg |
| 7 Mk Føldøy ¹⁾ | f k | T 12 | 60.0 | 14.4 | 5.9 | Wichm. | 40 | 1 | 1 | Sev Føløy m fl, Føldøy i Ryfylke |
| 8 Ms Anna | k f | T 06 | 34.5 | 13.7 | 4.1 | Populær | 10 | 1 | 1 | Sivert Nyvold, Jelsa |
| 9 Må Røgenes | k f | T 18 | 33.0 | 11.0 | 5.0 | Wichm. | 5 | 1 | 1 | Johannes Røgenes, Jelsa |
| 10 Ms Ora Labora ²⁾ | t | T 94 | 52.5 | 17.2 | 7.3 | Rap | 35 | 1 | 1 | Ola Gjerde, Jelsa |
| 11 Ms Svanen | k | T 20 | 43.6 | 15.2 | 7.0 | Karm | 20 | 4 | 4 | Jakob Lund m fl, Marvik |
| 12 Må Rap | k f | T 06 | 30.8 | 9.1 | 3.8 | Rap | 7 | 0 | 0 | Jakob Lund m fl, Marvik |
| 13 Ms Ingrid ³⁾ | k f | T 01 | 38.0 | 17.0 | 5.0 | Skandia | 12 | 1 | 1 | Andreas Marvik, Marvik |
| 14 Ms Anden | k f | T ? | 37.0 | 13.0 | 6.0 | Rap | 12 | 1 | 1 | Johan Langvik, Jelsa |
| 15 Må Kvik | k f | T 10 | 31.0 | 10.0 | 3.5 | Skandia | 7 | 3 | 3 | Ordin Tandrenes m fl, Jelsa |
| 16 Ms Betania | f k | T ? | 42.0 | 13.5 | 7.0 | Skandia | 10 | 1 | 1 | Kornelius K Hagen, Jelsa |
| 17 Ms Svanen | k | T 10 | 43.0 | 16.0 | 8.0 | Askøy | 25 | 4 | 4 | S Lindal m fl, Hebnes i Ryfylke |
| 18 Ms Liv | k f t | T 20 | 44.8 | 15.5 | 5.5 | Stabil | 20 | 1 | 1 | M I Hebnes, Hebnes i Ryfylke |
| 19 Ms Russen | f k | T 13 | 40.0 | 16.0 | 7.0 | Rap | 22 | 3 | 3 | Konrat Jegteberg m fl, Vatlandsvåg |
| 22 Ms Svalbard | k f | T 18 | 42.0 | 14.0 | 7.4 | Wichm. | 16 | 4 | 4 | Ordin Tandrenes, Jelsa |
| 23 Ms Anny | k t | T 17 | 42.0 | 16.0 | 6.0 | Grei | 20 | 1 | 1 | Arthur Hibnes, Hebnes i Ryfylke |
| 25 Må Rap | k | T 15 | 31.0 | 11.0 | 4.5 | Rap | 9 | 0 | 0 | Ivar Furenes, Foreneset |
| 26 Må Jakob | f | T 30 | 25.5 | 8.8 | ? | R. M. | 6 | 3 | 3 | Teodor Jegteberg, Vatlandsvåg |
| 27 Ms Duen | k | T 20 | 39.0 | 13.2 | 5.0 | Karm | 12 | 1 | 1 | Kornelius Lund, Marvik |
| 33 Må Lars | k f | T 23 | 27.8 | 9.7 | 3.4 | Rap | 7 | 0 | 0 | Anbjørn Høivik, Marvik |
| 35 Må Trygg | t | T ? | 27.2 | 8.3 | 3.0 | Wichm. | 3 | 0 | 0 | Olaf K Løvik m fl, Marvik |
| 36 Ms Von | k | T 12 | 35.0 | 13.0 | 5.0 | Verdan | 12 | 1 | 1 | K Jegteberg m fl, Vatlandsvåg |
| 37 Ms Elen ⁴⁾ | t | T 08 | 42.0 | 16.0 | 6.0 | Dux | 22 | 1 | 1 | Ole Nygård, Jelsa |
| 41 Må Sjøgut | f | T 30 | 25.0 | 9.0 | 4.0 | F. M. | 8 | 3 | 3 | Dave Naustvik m fl, Vatlandsvåg |

1) Omb 1930. 2) Omb. 1933. 3) Omb. 1936. 4) Omb. 1932.

BOSCH *Lys*
GJØR LIVET LYSERE OMBORD

R-J Jelsa — R-KP Klepp.

| Farkostens nummer, art og navn | Arvendelse | Materiale | Byggeår | Lengde | Bredde | Dybde | Maskin, navn | Antall HK | F. & fangstb. | Eierens den korresponderende reders) navn og postadresse |
|-----------------------------------|------------|-----------|---------|--------|--------|----------|-----------------|-----------|-----------------------------------|---|
| 42 Må Brus | k f | T 18 | 33.8 | 12.0 | 4.0 | Avance | 10 | 0 | Knud Bergekvam m fl, Jelsa | |
| 43 Ms Iris I | f k | T 10 | 43.0 | 15.3 | 7.8 | Skandia | 25 | 0 | Sven Sildelien m fl, Vatlandsvåg | |
| 45 Må Kvikk | f | T 22 | 23.8 | 8.8 | 3.6 | Snøgg | 6 | 0 | Paul Ottov, Høyvik i Jelsa | |
| 46 Må Simen | f | T 31 | 25.0 | 9.4 | 3.8 | R. M. | 6 | 0 | Bernhart Gryte, Marvik | |
| 48 Ms Erna | f | T 12 | 34.0 | 12.9 | 6.0 | Vestkyst | 12 | 1 | Knut Høyviktre, Marvik | |
| 49 Må Kobben | f | T 17 | 30.7 | 10.0 | 4.0 | Rap | 7 | 1 | Paul P Ottom, Marvik | |
| 50 Må Snyg | f | T 22 | 24.0 | 8.0 | 4.0 | Snøgg | 6 | 0 | Th Ramsfjeld, Foldøy i Ryfylke | |
| 51 Må Glimt | f | T 30 | 26.0 | 8.6 | 3.3 | R. M. | 6 | 1 | Knud Berakvam, Jelsa | |
| 52 Ms Anna ¹⁾ | f t | T ? | 48.0 | 17.8 | 5.2 | Skandia | 16 | 1 | Bernhart Gjerde, Jelsa | |
| 54 Må Laxen | f | T 18 | 26.3 | 9.5 | 3.3 | Rap | 5 | 2 | P Pedersen, Foldøy i Ryfylke | |
| 56 Må Kobben | f | T 31 | 25.0 | 7.5 | 3.5 | R. M. | 6 | 0 | Kr Berg-Kristensen, Foreneset | |
| 57 Må Marie | t | T 90 | 50.0 | 15.5 | 6.5 | Skandia | 10 | 1 | Knut Jorvik, Jelsa | |
| 59 Må — | k f | T ? | 27.0 | 8.0 | 4.0 | Bergs. | 5 | 0 | Osmund Røgenes, Buer, Jelsa | |
| 60 Mk Gem | t | T 69 | 62.4 | 17.2 | 8.7 | Samson | 70 | 1 | Einar N Jelsa m fl, Jelsa | |
| 61 Må Fisk | k f | T 35 | 25.0 | 9.3 | 3.3 | Sleipner | 6 | 2 | Andreas Løvik, Marvik | |
| 62 Ms Marie | k f | T 00 | 37.0 | 14.0 | 4.4 | Skandia | 10 | 1 | Joh J Bergekvam, Jelsa | |
| 63 Ms Stjernen | k f | T 15 | 25.0 | 9.0 | 4.5 | Skandia | 16 | 1 | Wilhelm Solland, Marvik | |
| 64 Må Svale | f | T 22 | 22.0 | 6.5 | 3.5 | Alda | 4 | 0 | Olav Østerhus, Foldøy i Ryfylke | |
| 65 Må Kvikk | f | T ? | 26.3 | 8.2 | 2.8 | Bridgep. | 5 | 1 | Bernt G Hebnes, Hebnes i Ryfylke | |
| 66 Må Duen | f t | T 15 | 35.0 | 10.0 | 6.0 | Rapp | 9 | 0 | Torkel Tveiterå m fl, Foreneset | |
| 67 Må Agnes | f | T ? | 18.0 | 5.2 | 2.0 | R. M. | 3 | 0 | Johan Langvik, Tuftene | |
| 68 Må Økstrafjord | f | T ? | 28.0 | 8.3 | 3.5 | Avance | 8 | 1 | Syvert Eskedal, Foreneset | |
| 69 Må Sjøliv | f | T 37 | 23.0 | 7.7 | 3.4 | R. M. | 5 | 3 | Osmund Røgenes, Bandurdi | |
| 70 Ms Lyna | k f | T 34 | 39.7 | 13.2 | 5.8 | Wichm. | 20 | 1 | Daniel J Tveita, Tveita i Ryfylke | |
| 71 Må Sjøglimt | f | T 18 | 25.9 | 8.5 | 3.6 | Glimt | 5 | 1 | Edvard Sildeli, Vatlandsvåg | |
| 72 Må Rappen | f | T 36 | 26.7 | 9.0 | 3.6 | Rapp | 7 | 1 | Oskar Vatland, Marvik | |
| 73 Må Trygg | f | T 30 | 19.5 | 5.6 | 2.3 | Sleipner | 4 | 1 | Jakob Lund, Marvik | |
| 74 Må Mortstein | f | T 37 | 24.7 | 8.2 | 3.0 | Snøgg | 7 | 1 | Gustav Breivik, Foldøy i Ryfylke | |
| 75 Ms Alken ²⁾ | k f | T ? | 37.0 | 13.0 | 5.0 | Rapp | 15 | 1 | Johs. Høyvik, Marvik | |
| 76 Ms Alken | f | T ? | 33.5 | 12.6 | 4.4 | Grei | 10 | 1 | Syvert Hamborgnes, Marvik | |
| 77 Ms Klara | t | T ? | 42.0 | 17.0 | 7.0 | Finnøy | 25 | 1 | Kristoffer Tveiterå, Jelsa | |
| 78 Ms Fritj. Nansen | k f | T 36 | 42.0 | 16.0 | 6.0 | Wichm. | 20 | 1 | Korn. Eskedal, Jelsa | |
| 79 Ms Judit | f | T ? | 40.0 | 14.0 | 5.0 | Hexa | 12 | 1 | Anders Slotten m fl, Forneset | |
| 80 Må Thor | f | T ? | 16.0 | 5.0 | 2.3 | Glimt | 3 | 1 | Olaf Bjørnevåg, Tveita i Ryfylke | |
| 81 Må Fram | f | T 35 | 24.0 | 8.2 | 2.3 | N.Sabb | 5 | 0 | Sigurd Slåtten m fl, Vatlandsvåg | |
| 82 Mk Formosa | f t | T 12 | 52.0 | 11.4 | 7.0 | Populær | 22 | 1 | Lars T Jegteberg, Vatlandsvåg | |
| 83 Ms Vågen | t | T ? | 47.0 | 16.0 | 6.0 | Skandia | 16 | 1 | Torgils Åserød, Marvik | |
| 84 Må Trygg | f | T 28 | 24.0 | 7.4 | 4.0 | Sleipner | 6 | 0 | Østen Marvik, Marvik | |

R-KP. Klepp merkedistrikt.

| | | | | | | | | | |
|--------------|-----|------|------|------|-----|---------|----|---|--------------------------------|
| 1 Må Tor | k f | T 17 | 29.0 | 10.0 | 4.0 | Rap | 7 | 0 | Gabriel J Sele, Voll på Jæren |
| 2 Må Bendiks | f | T 39 | 18.0 | 6.0 | 2.5 | Bendiks | 2 | 0 | Ove S Erga, Orre |
| 3 Må Lyna | f k | T 35 | 19.5 | 6.0 | 3.0 | Motor | 3 | 0 | Olve Reve, Kleppe |
| 4 Må Alken | k f | T 34 | 24.0 | 8.0 | 4.0 | Favorit | 3 | 0 | Sivert S Viig, Orre |
| 6 Ms Vega | h k | T 39 | 40.0 | 14.5 | 8.0 | Rapp | 17 | 1 | Asbjørn Sevland, Voll på Jæren |
| 8 Må Kvik | k | T 17 | 22.0 | 7.0 | 3.0 | Magnet | 3 | 0 | Arne Reve, Kleppe |
| 10 Må Odd | f k | T 15 | 22.0 | 7.0 | 3.0 | Magnet | 3 | 0 | Sofus Sele, Voll på Jæren |

1) Omb. 1934. 2) Omb. 1937.



KulKompagniet af 1871
Bergen

Bunkerull
Koks
Cinders

Telefon-Central 10 195

| Farkostens nummer, art og navn | Anvendelse | Materiale | Byggeår | Lengde | Bredde | Dybde | Maskin, navn | Antall HK | F. & fangstb. | Eierens (den korresponderende reders) navn og postadresse |
|-----------------------------------|------------|-----------|---------|--------|--------|---------|-----------------|-----------|---------------|--|
| 11 Må Helga | f k | T 15 | 22.0 | 7.0 | 3.0 | Ferro | | 3 | 0 | Kaspar Sele, Voll på Jæren |
| 12 Må Solveig | f k | T 15 | 22.0 | 7.0 | 3.0 | Magnet | | 3 | 0 | Gabriel J Sele, Voll på Jæren |
| 13 Må Rapp ¹⁾ | k | T 15 | 34.5 | 11.0 | 4.5 | Rapp | | 9 | 0 | Sven Karlsen Sele, Voll på Jæren |
| 14 Må Neptun ²⁾ | f k | T 17 | 33.0 | 11.5 | 5.0 | Rap | | 9 | 0 | Sofus Sele, Voll på Jæren |
| 16 Ms Alv | k | T 29 | 34.0 | 11.0 | 4.5 | Sterk | | 3 | 0 | Jon Salte m fl, Orre |
| 17 Ms Tyra ³⁾ | k | T 23 | 24.0 | 8.0 | 4.0 | Motor | | 5 | 0 | Asbjørn G Wug, Orre |
| 18 Må Kvik | k f | T 23 | 19.0 | 8.0 | 4.0 | Kvik | | 3 | 0 | Gabr G Sele, Voll på Jæren |
| 20 Må Helga | k f | T 30 | 20.0 | 6.0 | 3.0 | R. M. | | 3 | 0 | Ingvald Børsheim, Kleppe |
| 21 Må Dampen | k | T 31 | 20.0 | 6.5 | 3.0 | Gray | | 3 | 0 | Kornelius Vig m fl, Kleppe |
| 22 Må Lyn | k | T 31 | 19.0 | 6.0 | 2.5 | Glimt | | 3 | 0 | Johannes J Salte m fl, Bryne |
| 24 Må Leila | k | T 23 | 18.5 | 5.3 | 2.2 | Perf. | | 2 | 0 | Øistein Reve, Kleppe |
| 25 Må Rask | k f | T 31 | 18.0 | 5.2 | 3.2 | Glimt | | 3 | 0 | Rasmus Horpesiad m fl, Bryne |
| 26 Må Agnes | k | T 31 | 18.0 | 5.2 | 3.2 | Glimt | | 3 | 0 | Harald Nesse m fl, Kleppe |
| 27 Må Kvik | k f | T 32 | 19.0 | 5.5 | 3.0 | Magnet | | 3 | 0 | Jon H Salte, Orre |
| 28 Må Gjæ | k | T 23 | 18.5 | 5.5 | 3.0 | Motor | | 4 | 0 | Joakim Horpestad m fl, Kleppe |
| 29 Må Alken | k | T 30 | 18.5 | 5.5 | 2.8 | F. M. | | 3 | 0 | Torgeir Reve, Kleppe |
| 30 Må Snøgg | k | T 23 | 19.5 | 6.0 | 3.0 | Levahn | | 3 | 0 | Østen G Nesse m fl, Kleppe |
| 31 Må Måken | k f | T 28 | 18.0 | 6.0 | 3.0 | R. M. | | 3 | 0 | Jens L Børsheim, Kleppe |
| 32 Må Sjøglimt | k | T 30 | 20.0 | 6.0 | 3.0 | Roald | | 4 | 0 | Sven K Sele, Voll på Jæren |
| 33 Må Tor | k | T 35 | 19.5 | 6.0 | 3.0 | Glimt | | 3 | 0 | Jon Hodne, Kleppe |
| 34 Må Hodne | k | T 28 | 18.0 | 6.0 | 3.0 | Motor | | 3 | 0 | Godfred Hodne, Kleppe |
| 35 Må Nøkk | k | T 23 | 19.0 | 5.0 | 3.0 | Glimt | | 3 | 0 | Ole K Sele, Voll på Jæren |
| 36 Må Smuk | k | T 34 | 20.0 | 5.0 | 3.0 | Glimt | | 3 | 0 | Alf Groteland m fl, Orre |
| 37 Ms Lyna | k | T 12 | 33.3 | 11.0 | 6.3 | Skandia | | 12 | 0 | Martin S Wiig, Orre |
| 38 Må Hummaren | k | T 36 | 21.0 | 6.5 | 3.5 | Marna | | 4 | 0 | Lars Børsheim, Kleppe |
| 39 Må Svanen | f k | T 37 | 18.0 | 6.0 | 2.5 | Stabil | | 3 | 0 | Kornelius Friestad, Kleppe |

R-KV. Kvitøy merkedistrikt.

| | | | | | | | | | | |
|------------------------------|-----|------|------|------|-----|----------|--|----|---|---------------------------------|
| 1 Ms Emma | f t | T 12 | 44.0 | 16.0 | 8.0 | Skandia | | 20 | 4 | Kristian Olsen m fl, Kvitøy |
| 2 Må Styggen | f | T 39 | 22.0 | 7.4 | 3.2 | Glimt | | 5 | 0 | P Bloch Pallesen, Kvitøy |
| 4 Må — ⁴⁾ | k f | T ? | 20.0 | 6.0 | 2.0 | Chik | | 3 | 1 | Ole Pedersen, Kvitøy |
| 5 Ms Ternen | k f | T 12 | 33.0 | 11.0 | 5.0 | Dux | | 8 | 1 | Tomas Torgersen, Kvitøy |
| 6 Må Sport | f | T 12 | 20.0 | 6.5 | 2.5 | Espevær | | 2 | 0 | Lars Guthormsen, Leiasundet |
| 7 Må Fremad | f k | T 23 | 22.5 | 6.5 | 3.0 | R. M. | | 6 | 1 | Georg Reinertsen m fl, Kvitøy |
| 8 Må — | f | T 31 | 22.6 | 7.0 | 2.6 | L. Grei | | 4 | 0 | Johan Sevland, Kvitøy |
| 9 Må — | f | T ? | 19.0 | 6.0 | 2.0 | Wichm. | | 2 | 0 | Ole Knudsen, Leiasundet |
| 10 Må Tednå | f | T 37 | 19.0 | 6.3 | 2.6 | R. M. | | 3 | 0 | Svend Hauge, Kvitøy |
| 11 Må Lille Gutt | f | T 27 | 21.6 | 6.3 | 2.5 | Skude | | 3 | 0 | Hans J Håland, Kvitøy |
| 12 Må Fløifisk | k f | T 16 | 32.0 | 10.0 | 4.3 | Rap | | 14 | 0 | Kristian I Håland, Kvitøy |
| 14 Må — | f | T ? | 22.0 | 7.3 | 2.0 | Concord | | 5 | 0 | Olaf L Olsen, Kvitøy |
| 15 Ms Vesta | f | T ? | 40.8 | 15.4 | 6.4 | Skandia | | 20 | 4 | Kaspar Håland m fl, Kvitøy |
| 16 Ms Britania ⁵⁾ | k f | T 16 | 31.0 | 10.0 | 4.5 | Stabil | | 8 | 0 | Johs. Hansen m fl, Kvitøy |
| 17 Må Tor | f | T 06 | 19.0 | 6.0 | 2.4 | R. M. | | 3 | 0 | Peder Ydstebø jr., Kvitøy |
| 18 Må Fix | f | T 06 | 19.0 | 5.0 | 2.5 | R. M. | | 3 | 0 | Bernhard G Meling, Kvitøy |
| 19 Må Lyn | f | T 38 | 21.0 | 7.0 | 3.6 | Glimt | | 5 | 2 | John Edland, Leiasundet |
| 21 Må Odd | f | T 34 | 19.7 | 6.2 | 2.3 | Glimt | | 3 | 0 | Karsten Håland, Kvitøy |
| 22 Må Svint | f | T 37 | 20.0 | 6.5 | 3.0 | Glimt | | 5 | 0 | Håkon Hansen m fl, Kvitøy |
| 23 Må Husvæg | f | T 25 | 18.0 | 5.5 | 2.0 | R. M. | | 3 | 0 | Andreas Mæland, Kvitøy |
| 24 Må — | k f | T 17 | 20.0 | 5.5 | 3.0 | Chik | | 3 | 0 | Oscar Høie, Kvitøy |
| 25 Må Snobben | f | T 32 | 22.5 | 7.3 | 2.7 | Wännern | | 5 | 0 | Johs Holgersen m fl, Leiasundet |
| 26 Ms Astri | k | T 32 | 40.6 | 15.0 | 7.4 | J Munkt. | | 28 | 4 | Jakob Meling m fl, Kvitøy |
| 27 Må Kvik | f | T 37 | 19.0 | 5.5 | 3.0 | R. M. | | 3 | 0 | Henny Guttormsen, Leiasundet |

R-KV Kvitsøy.

| Farkostens nummer, art og navn | Anvendelse | Materiale | Byggår | Lengde | Bredde | Dybde | Maskin, navn | Antall HK | F. & fangstb. | Eierens (den korresponderende reders) navn og postadresse |
|-----------------------------------|------------|-----------|--------|--------|--------|-------|-----------------|-----------|---------------|--|
| 28 Ms Austra | ft | T ? | | 41.0 | 15.0 | 6.0 | Rap | 22 | 4 | L Holgersen m fl, Kvitsøy |
| 29 Må Sleipner | f | T 39 | | 21.5 | 7.0 | 3.2 | Sleipner | 4 | 0 | Ole Nordbø, Kvitsøy |
| 30 Må Kåre | f | T 36 | | 21.6 | 7.6 | 3.6 | Glimt | 3 | 0 | Ole J Olsen, Kvitsøy |
| 31 Må — | f | T 30 | | 18.0 | 5.5 | 2.0 | R. M. | 3 | 0 | Daniel Nortvedt, Leiasundet |
| 32 Må Rask | f | T 15 | | 21.0 | 5.0 | 2.5 | R. M. | 4 | 0 | John M Mortensen, Kvitsøy |
| 33 Må — | f | T 20 | | 20.6 | 6.6 | 2.5 | R. M. | 3 | 0 | Tomas Torgersen, Kvitsøy |
| 34 Må Sjøbiten | f | T 30 | | 20.0 | 6.6 | 2.6 | Glimt | 5 | 0 | Lars Tollefsen, Kvitsøy |
| 35 Ms Palmen | ft | T ? | | 44.0 | 13.4 | 4.0 | Skandia | 15 | 1 | Jørgen Austbø m fl, Kvitsøy |
| 36 Må — | f | T 33 | | 25.0 | 8.4 | 3.6 | Skude | 5 | 0 | Daniel Børresen, Kvitsøy |
| 37 Må — | k f | T 19 | | 33.0 | 10.5 | 4.0 | Rap | 9 | 0 | Andreas Nordbø m fl, Kvitsøy |
| 38 Må Glimt | f | T ? | | 21.0 | 6.5 | 2.5 | Glimt | 4 | 0 | Alfred Ydstebø, Kvitsøy |
| 39 Må Sjøglimt | f | T 34 | | 20.1 | 6.4 | 2.4 | Glimt | 3 | 0 | Ole Bertelsen, Kvitsøy |
| 40 Må — | f | T 19 | | 20.0 | 6.5 | 2.5 | Rap | 4 | 0 | Lauritz Pedersen, Kvitsøy |
| 41 Må Idé | f | T 36 | | 20.0 | 7.0 | 3.0 | Glimt | 5 | 0 | Ingvald Reinertsen m fl, Kvitsøy |
| 42 Må Snapop | f | T 27 | | 21.0 | 6.0 | 2.4 | Sabb | 3 | 0 | Emil Eriksen, Kvitsøy |
| 43 Ms Solberg ¹⁾ | f | T ? | | 47.0 | 17.0 | 6.2 | Rap | 35 | 3 | Olaus Nordbø m fl, Kvitsøy |
| 44 Må — | f | T ? | | 21.0 | 6.5 | 2.0 | R. M. | 3 | 0 | Jakob T Meling, Kvitsøy |
| 45 Ms Ørnen | f | T 14 | | 48.0 | 18.5 | 6.7 | Populær | 35 | 4 | Paul Nordtveit, Leiasundet |
| 46 Må Perfekt | f | T 16 | | 20.0 | 5.5 | 2.2 | R. M. | 3 | 0 | Arne Meling, Kvitsøy |
| 48 Må Ny-Sabb | f | T ? | | 19.6 | 6.0 | 2.0 | Sabb | 3 | 0 | Kristian I Håland, Kvitsøy |
| 49 Må Tryg | f | T 18 | | 21.0 | 7.4 | 2.5 | Rap | 4 | 0 | Tore T Meling, Kvitsøy |
| 50 Ms Freydis | f | T 34 | | 44.0 | 16.0 | 7.8 | Union | 40 | 4 | Olaf Håland m fl, Kvitsøy |
| 51 Ms Liljonet | f k | T 03 | | 42.0 | 16.0 | 5.5 | Wichm. | 40 | 4 | Ole Knudsen, Leiasundet |
| 52 Ms Sexænd | f k | T 03 | | 39.5 | 16.0 | 6.5 | Skandia | 15 | 3 | Herman Holgersen, Leiasundet |
| 53 Må — | f | T 33 | | 19.5 | 5.3 | 2.0 | R. M. | 3 | 0 | Ole Bentsen, Leiasundet |
| 54 Må Luna | f | T 26 | | 33.0 | 11.5 | 6.0 | Rap | 7 | 0 | Konrad Nordbø, Kvitsøy |
| 55 Må Tyr | k f | T 13 | | 28.0 | 9.0 | 3.5 | Wichm. | 5 | 0 | Knud Knudsen, Leiasundet |
| 56 Må Sleipner ²⁾ | k f | T 16 | | 30.0 | 10.8 | 3.9 | Levahn | 7 | 0 | Bernt Bentsen, Leiasundet |
| 57 Ms Lyder Horn | t | T 00 | | 45.0 | 17.0 | 5.0 | Populær | 20 | 1 | Svend Hauge m fl, Kvitsøy |
| 58 Må — | f | T 15 | | 20.0 | 6.0 | 1.4 | Glimt | 5 | 0 | Marselius Håland, Kvitsøy |
| 59 Må — | k f | T ? | | 20.0 | 6.5 | 2.0 | R. M. | 3 | 0 | Lars O Nordbø m fl, Kvitsøy |
| 60 Ms Finsten | k | T 12 | | 41.0 | 15.4 | 8.0 | Avance | 25 | 4 | Peder Ydstebø, Kvitsøy |
| 62 Må — | f | T 19 | | 19.0 | 6.3 | 2.0 | Glimt | 4 | 0 | Magnus Håland, Kvitsøy |
| 63 Ms Bærøe | f k | T 09 | | 39.0 | 14.5 | 9.0 | Dux | 18 | 1 | Tomas Meling, Kvitsøy |
| 64 Ms Hilda 2 | k | T 35 | | 39.0 | 13.6 | 6.0 | Rap | 17 | 4 | Gabriel Meland, Kvitsøy |
| 65 Ms Svea | k t | T 06 | | 40.0 | 15.0 | 7.0 | Skandia | 12 | 1 | Oskar Nordbø, Kvitsøy |
| 66 Må — | k | T 22 | | 25.0 | 8.0 | 3.0 | Favorit | 5 | 0 | Ole Bentsen, Leiasundet |
| 67 Ms Fortuna | k | T 19 | | 44.0 | 15.0 | 6.5 | Skandia | 20 | 1 | Bernt Bentsen, Leiasundet |
| 68 Må Jan | f | T 38 | | 21.0 | 6.9 | 3.6 | Glimt | 5 | 0 | Kristian Olsen, Kvitsøy |
| 69 Må Kvik | f | T 39 | | 22.0 | 7.3 | 3.0 | Marna | 4 | 0 | Thorv. Nøstvold, Kvitsøy |
| 70 Ms Laila | k | T 33 | | 43.0 | 16.0 | 6.5 | Wichm. | 30 | 4 | Ingv. I Håland m fl, Kvitsøy |
| 71 Må Rappen | f | T 33 | | 21.0 | 6.8 | 2.6 | Rapp | 5 | 0 | Jentoft Johnsen, Kvitsøy |
| 72 Må — | f | T 33 | | 21.0 | 7.5 | 3.0 | Skude | 3 | 0 | Palle Håland, Kvitsøy |
| 73 Ms Sverre | k | T 08 | | 36.0 | 12.0 | 5.0 | J Munkt. | 20 | 1 | L P Ydstebø m fl, Kvitsøy |
| 74 Må — ³⁾ | f | T 25 | | 21.8 | 7.0 | 3.1 | Skude | 3 | 0 | Jakob I Meling, Kvitsøy |
| 75 Må Per | f | T 34 | | 19.0 | 5.0 | 3.0 | Glimt | 5 | 0 | Lauritz Hansen, Kvitsøy |
| 76 Må Snål | f | T 37 | | 21.0 | 7.0 | 3.5 | R. M. | 4 | 0 | Lars Mæland, Kvitsøy |
| 77 Ms Kjeld ⁴⁾ | f | T ? | | 43.0 | 11.5 | 6.6 | Rapp | 22 | 2 | Noralf Asmervik m fl, Kvitsøy |
| 78 Må Kvik | f | T 34 | | 22.0 | 7.6 | 3.6 | Marna | 5 | 0 | Peder Austbø m fl, Kvitsøy |
| 79 Må Per | f | T 37 | | 19.6 | 6.0 | 3.0 | Glimt | 3 | 0 | Daniel Børresen, Kvitsøy |
| 80 Ms Valborg | k | T 20 | | 35.6 | 15.0 | 5.2 | Ideal | 20 | 4 | Ingv. Håland m fl, Kvitsøy |
| 81 Må — | k f | T 25 | | 18.0 | 5.6 | 2.0 | Solo | 2 | 0 | Henrik Holgersen, Leiasundet |
| 82 Må Glimt | f | T ? | | 19.0 | 6.5 | 3.5 | Glimt | 5 | 0 | Alfred Nordbø, Kvitsøy |
| 83 Må — | f k | T 28 | | 24.5 | 8.0 | 2.5 | Sleipner | 6 | 2 | Otto Ydstebø, Kvitsøy |

| Farkostens nummer. art og navn | Anvendelse | Materiale Byggeår | Lengde | Bredde | Dybde | Maskin, navn | Antall HK | f. & langsth. | Eierens (den korresponderende reders) navn og postadresse |
|-----------------------------------|------------|----------------------|--------|--------|-------|-----------------|-----------|---------------|--|
| 84 Må Lom | f | T'38 | 20.0 | 6.0 | 2.5 | Glimt | 3 | 0 | John Helgeland, Kvitøy |
| 85 Ms Svanen | f | T'15 | 28.5 | 10.4 | 4.5 | Special | 10 | 2 | Hans Edland m fl, Leiasundet |
| 86 Må Svanen | f | T'29 | 22.0 | 6.6 | 2.0 | Motor | 3 | 0 | Osvald Gundersen, Kvitøy |
| 87 Må Solo | f | T'39 | 20.0 | 6.4 | 2.0 | Solo | 4 | 0 | Ommund Nordbø, Kvitøy |
| 88 Må Tryg | f | T'14 | 32.0 | 11.0 | 4.0 | Wichm. | 8 | 0 | Erik Eriksen m fl, Kvitøy |
| 89 Må Smørfatet | f | T'37 | 20.0 | 6.4 | 2.0 | R. M. | 4 | 0 | Kristian Nøstvold, Kvitøy |
| 90 Må Liljen | f | T'36 | 20.0 | 6.8 | 3.0 | Sleipner | 4 | 0 | Bernt Bentsen, Leiasundet |
| 91 Må Odd Arvid | f | T'39 | 21.6 | 7.0 | 3.5 | Sleipner | 5 | 0 | Jostein Lundgren, Leiasundet |
| 92 Må Kåre | f | T'39 | 22.0 | 7.0 | 4.0 | Glimt | 5 | 0 | Johannes Larsen, Kvitøy |
| 93 Må — | f | T'30 | 21.0 | 6.5 | 2.5 | R. M. | 4 | 0 | Olaf Håland m fl, Kvitøy |
| 94 Må — | f | T'30 | 20.0 | 6.7 | 2.5 | F. M. | 5 | 0 | Peder Håland, Kvitøy |
| 95 Mk Mars | k | T'33 | 44.0 | 14.0 | 5.0 | Stabil | 22 | 3 | Paul Pedersen, Leiasundet |
| 96 Må Tyr | f | T'31 | 21.0 | 6.0 | 3.0 | Glimt | 5 | 0 | Lars Meling, Kvitøy |
| 97 Må Aslaug | f | T'39 | 22.5 | 7.6 | 3.0 | Sleipner | 4 | 0 | Bernh. Høie, Leiasundet |
| 98 Må — | f | T'31 | 23.0 | 7.5 | 3.0 | Finnøy | 4 | 0 | Lars Nøstvold, Kvitøy |
| 99 Må — | f | T'31 | 24.0 | 7.4 | 2.8 | Glimt | 5 | 0 | Rolf Remø, Kvitøy |
| 100 Ms Primus | k | T'02 | 41.0 | 14.3 | 5.8 | Wichm. | 16 | 2 | Georg Reinertsen, Kvitøy |
| 101 Må Urædd | f | T'33 | 24.3 | 7.0 | 4.0 | Skude | 5 | 0 | Lars Olsen m fl, Kvitøy |
| 103 Må Sjøsprøit | f | T' ? | 19.0 | 6.0 | 2.5 | Sleipner | 3 | 0 | Magnus Andersen, Leiasundet |
| 105 Må — | f | T'07 | 21.0 | 6.6 | 3.0 | Glimt | 5 | 0 | Erling Håland, Kvitøy |
| 106 Må Brødrene | f k | T'19 | 31.0 | 11.2 | 4.5 | Wichm. | 6 | 2 | Lars Holgersen m fl, Leiasundet |
| 107 Må Havhesten | f k | T'36 | 26.0 | 9.3 | 4.3 | Skude | 5 | 2 | Hans H Håland m fl, Kvitøy |
| 108 Må — | f k | T'22 | 19.4 | 6.0 | 2.5 | Marna | 4 | 0 | N Hviding, Leiasundet |
| 109 Må Fiolen | f k | T'36 | 19.0 | 6.6 | 2.6 | Sleipner | 3 | 0 | Håkon Holgersen, Leiasundet |
| 110 Må — | f h | T'36 | 19.0 | 6.7 | 2.6 | Glimt | 3 | 0 | Ingv. I Håland, Kvitøy |
| 111 Må — | f k | T'36 | 20.0 | 6.2 | 2.5 | R. M. | 3 | 0 | Oskar Bentsen, Leiasundet |
| 112 Må Kjell | f k | T'36 | 20.0 | 6.5 | 3.0 | Glimt | 5 | 0 | Karsten Håland m fl, Kvitøy |
| 113 Må Tordenskj. | f k | T'36 | 20.0 | 7.0 | 3.0 | F. M. | 6 | 0 | Per Gran Ydstebø, Kvitøy |
| 114 Må Max | f k | T'36 | 19.5 | 6.3 | 2.1 | Sleipner | 4 | 0 | Palle Ydstebø, Kvitøy |
| 115 Må John | f k | T'15 | 30.0 | 10.6 | 4.0 | Rapp | 7 | 2 | Johs. Holgersen m fl, Leiasundet |
| 116 Må Astri | f | T' ? | 16.5 | 5.0 | 2.0 | Motor | 1 | 0 | Lars Jensen, Kvitøy |
| 117 Må Maiblomst | f | T'39 | 21.0 | 6.4 | 3.6 | Sleipner | 5 | 0 | Lars Holgersen, Leiasundet |
| 118 Må Kvikk 1 | f | T'37 | 20.0 | 6.0 | 2.6 | Sleipner | 4 | 0 | Hans Edland, Leiasundet |
| 119 Må Flink | f | T'39 | 22.6 | 7.6 | 3.0 | Sleipner | 4 | 0 | Hans Høie, Leiasundet |
| 120 Må Najaden | f | T'39 | 21.0 | 7.4 | 3.0 | Sleipner | 5 | 0 | Jakob Larsen, Kvitøy |

R-L. Lund merkedistrikt.

2 Ms Margit | k h | T'26 | 48.3 | 18.8 | 7.6 | Rap | 35 | 0 | Ingvald Hamre, Moi

R-MA. Madla merkedistrikt.

1 Må Trygg | f k | T'24 | 21.0 | 6.0 | 3.0 | Gideon | 3 | 0 | Olaf Bru, Hafrsfjord
 2 Ms Flid | k f | T'10 | 34.0 | 12.0 | 4.5 | Populær | 15 | 0 | Konrad K Sunde, Hafsfjord
 3 Må Delfin | f k | T' ? | 32.0 | 12.0 | 4.5 | Stabil | 8 | 0 | Markus M Madla, Hafrsfjord
 4 Må Hafrsfjord | k f | T'16 | 33.0 | 11.0 | 4.5 | Skandia | 7 | 0 | Martinius Berge m fl, Hafrsfjord
 5 Må Bobb | k | T' ? | 21.0 | 6.0 | 3.0 | Levahn | 5 | 0 | Ingv Torsen Sunde, Hafrsfjord
 6 Må II' | f k | T'30 | 25.0 | 9.0 | 4.0 | Glimt | 6 | 0 | Olaf Kvernevik, Hafrsfjord
 9 Må Freidig | k | T'12 | 20.0 | 6.0 | 3.0 | Glimt | 4 | 0 | Rasmus Bergsaker, Hafrsfjord
 10 Må Fram | k | T'22 | 21.0 | 6.5 | 2.5 | Glimt | 8 | 0 | Trygve H Sunde, Hafrsfjord

Reassuranseinstituttet for Fiskefarkoster

Handelens & Sjøfartens Hus, Postboks 100, Bergen

R-MA Madla — R-M Mosterøy.

| Farkostens nummer, art og navn | Anvendelse | Materiale Byggeår | Lengde | Bredde | Dybde | Maskin, navn | Antall HK | F. & fangstb. | Eierens (den korresponderende reders, navn og postadresse |
|-----------------------------------|------------|----------------------|--------|--------|-------|-----------------|--------------|---------------|--|
| 11 Må Trygg | f k | T ? | 20.0 | 7.0 | 2.5 | Solid | 4 | 0 | Tormod Amdal, Hafrsfjord |
| 12 Må Firam | k f | T ? | 24.0 | 9.0 | 3.0 | Glimt | 6 | 0 | A Halvorsen, Sunde, Hafrsfjord |
| 13 Må Merrå | k f | T 16 | 32.0 | 11.0 | 5.0 | Hein | 7 | 0 | Karl Husebø, Sunde, Hafrsfjord |
| 14 Må Firam | f k | T 02 | 26.0 | 8.0 | 3.0 | F. M. | 6 | 3 | Christian Heng m fl, Hafrsfjord |
| 15 Må Trygg | f | T ? | 25.0 | 6.0 | 3.0 | Grei | 5 | 0 | Asser Tjensvold, Hafrsfjord |
| 16 Må — | f | T 30 | 24.0 | 4.0 | 3.5 | Motor | 3 | 0 | Johannes Husebø, Hafrsfjord |
| 17 Mk Vargen | f k | T 18 | 32.5 | 8.5 | 4.5 | Wolver. | 7 | 0 | Markus M Madla, Hafrsfjord |
| 18 Må Håbet | f k | T ? | 19.0 | 6.0 | 2.0 | R. M. | 3 | 0 | Rasm M Madla, Hafrsfjord |
| 19 Må Fylgja | f | T 32 | 21.0 | 6.0 | 3.0 | Solo | 5 | 0 | Karl Husebø, Hafrsfjord |
| 20 Må Fiks | f | T ? | 19.0 | 6.0 | 3.0 | Eagle | 3 | 0 | Torger Meling, Hafrsfjord |
| 22 Må Makrellen | f | T ? | 18.0 | 5.0 | 2.5 | Ferro | 3 | 0 | Sverre Følgesvold, Sunde |
| 23 Må Vestmann | f | T 28 | 23.0 | 7.5 | 3.5 | Rugby | 6 | 0 | Hadle Foldøy, Hafrsfjord |
| 24 Må Kvikk | f | T 25 | 20.0 | 6.0 | 4.0 | Solo | 3 | 0 | Alfred Veastad, Sunde, Hafrsfjord |
| 25 Må Brita | f | T ? | 32.0 | 10.0 | 4.5 | Bilm. | 12 | 0 | Sverre P Malde, Hafrsfjord |
| 26 Må Sjøghimt | f k | T ? | 20.0 | 6.5 | 2.5 | Marna | 3 | 0 | Konrad K Sunde, Hafrsfjord |
| 27 Ms Allegro | f k | T 02 | 38.0 | 15.5 | 4.5 | Skandia | 20 | 0 | Karl Husebø m fl, Sunde, Hafrsfj. |
| 28 Må Tell | f | T 26 | 25.0 | 7.9 | 3.3 | Glimt. | 6 | 0 | Sverre S. Vareberg, Hafrsfjord |

R-M. Mosterøy merkedistrikt.

| | | | | | | | | | |
|-------------------|-----|------|------|------|-----|----------|----|---|---|
| 1 Ms Ørnen | k f | T 05 | 43.8 | 17.0 | 5.4 | Avance | 20 | 3 | T Finnesand m fl, Utstein Kloster |
| 3 Ms Mosterøy | k f | T 27 | 44.0 | 15.3 | 6.8 | Union | 40 | 1 | Jørgen Vaula m fl, Mosterøy |
| 4 Ms Sjoa | k f | T 37 | 44.0 | 15.0 | 6.5 | Snøgg | 25 | 1 | Peder J Assje, Askje |
| 5 Ms Viking | f k | T ? | 44.0 | 20.0 | 6.0 | Union | 30 | 3 | H Haugvaldstad m fl, Utstein Kl. |
| 7 Må Trillten | f | T ? | 18.0 | 4.5 | 3.0 | R. M. | 3 | 0 | Hendrik Hegreberg, Vestre Amøy |
| 8 Ms Palmen | k f | T 07 | 40.0 | 15.0 | 6.0 | Union | 30 | 1 | A Haugvaldstad, Utstein Kl. |
| 9 Må — | f | T 38 | 23.0 | 8.0 | 3.4 | Sleipner | 5 | 0 | Johs. Kloster m fl, Utstein Kloster |
| 10 Må Trygg | k f | T 16 | 34.5 | 12.0 | 6.0 | Rapp | 9 | 0 | Lars Bredal, Utstein Kl. |
| 11 Ms Martha | f t | T 90 | 34.0 | 15.0 | 4.0 | Snøgg | 15 | 1 | Jørgen L Bru m fl, Bru |
| 12 Mk Statland I | t | T 17 | 55.7 | 17.5 | 6.7 | Grei | 42 | 1 | Ingebrigt Bru m fl, Bru |
| 13 Ms Proven | f k | T 05 | 43.0 | 16.0 | 5.5 | Skandia | ? | 3 | Johan Eliane m fl, Sokn |
| 14 Må Odin | f | T 00 | 22.0 | 6.0 | 4.0 | Glimt | 4 | 0 | Peder J Assje, Askje |
| 15 Må — | f | T 30 | 26.0 | 8.8 | 3.3 | Sleipner | 6 | 0 | Ingv Haugvaldstad, Utstein Kl. |
| 16 Må — | f | T 37 | 23.0 | 7.3 | 3.0 | Alda | 4 | 0 | Anders T Vareberg, Vestre Amøy |
| 17 Må — | f | T 37 | 27.0 | 9.5 | 5.0 | Skude | 5 | 0 | Olav Olsen, Utstein Kloster |
| 18 Må — | f | T 29 | 20.0 | 5.5 | 2.5 | Marna | 4 | 0 | Johan Vareberg, Vestre Amøy |
| 19 Må — | f | T 36 | 18.5 | 5.5 | 2.3 | Glimt | 3 | 0 | Ånen Haugvaldstad m fl, Utstein Kloster |
| 21 Må Snøgg | f | T 31 | 23.5 | 7.0 | 3.0 | Glimt | 5 | 0 | Jakob Finnesand, Utstein Kl. |
| 22 Må Peter Klikk | k f | T 13 | 26.1 | 8.6 | 3.2 | Ideal | 7 | 2 | Gustav Døskeland, Mosterøy |
| 23 Må — | t f | T 35 | 20.0 | 6.0 | 3.0 | F. M. | 4 | 0 | Olav K Døskeland, Mosterøy |
| 24 Ms Askø | f t | T 25 | 42.0 | 14.6 | 6.0 | Rap | 20 | 1 | Kalmar Døskeland m fl, Mosterøy |
| 25 Må Alda | f | T 33 | 23.0 | 7.5 | 3.5 | Alda | 6 | 0 | Rasin Vareberg m fl, Vestre Amøy |
| 26 Må — | f | T 35 | 21.5 | 6.0 | 3.5 | Real | 4 | 0 | Alf Assje, Askje |
| 27 Må — | f | T 30 | 25.5 | 8.0 | 3.5 | Sleipner | 6 | 0 | Lasse Waula, Mosterøy |
| 28 Må — | f | T 16 | 30.0 | 10.0 | 4.0 | Stabil | 6 | 1 | Odvin Døskeland m fl, Mosterøy |
| 29 Må Glimt | f | T 35 | 23.4 | 7.2 | 3.5 | Glimt | 5 | 0 | Børre Korneliussen, Utstein Kl. |
| 30 Må — | f | T 21 | 26.3 | 8.0 | 3.5 | Skandia | 6 | 2 | Ole Askø, Mosterøy |
| 31 Må Skum | f | T ? | 20.0 | 5.0 | 3.0 | Marna | 4 | 0 | Martin Hodnefjell, Mosterøy |
| 32 Ms Enigheten | f | T 09 | 42.0 | 18.0 | 7.0 | Skandia | 16 | 4 | K Solstrand m fl, Utstein Kloster |

R-M Mosterøy — R-N Nedstrand.

| Farkostens nummer, art og navn | Anvendelse | Materiale | Byggeår | Lengde | Bredde | Dybde | Maskin, navn | Antall HK | F. & fangstb. | Eierens (den korresponderende reders) navn og postadresse |
|-----------------------------------|------------|-----------|---------|--------|--------|-------|-----------------|-----------|---------------|--|
| 33 Må Frøien | f | T | 92 | 20.0 | 6.3 | 2.3 | Glimt | 5 | 0 | Jak Haugvaldstad m fl, Mosterøy |
| 35 Ms Rakel ¹⁾ | f | T | ? | 31.9 | 12.4 | 5.1 | Union | 15 | 0 | Kr Finnesand m fl. Utstein Kloster |
| 36 Ms Størjen | f | T | ? | 37.3 | 15.8 | 5.4 | Skandia | 12 | 0 | Nikolai Aske, Askje |
| 37 Må Nils | f | T | 30 | 26.0 | 6.0 | 4.5 | Sleipner | 12 | 0 | K Solstrand m fl, Utstein Kloster |
| 38 Må Kvikk | f | T | ? | 22.0 | 6.5 | 2.5 | Kvik | 5 | 0 | Olav G Eiane, Sokn |
| 39 Må Størja | f | T | 39 | 26.0 | 9.0 | 6.0 | Glimt | 5 | 0 | Henrik M Vareberg m fl, Vestre Amøy |
| 40 Må Graban ²⁾ | k f | T | 17 | 35.0 | 12.0 | 5.0 | Rap | 9 | 0 | Ole Klausen, Utstein Kloster |
| 41 Må Vikar | f | T | 11 | 21.0 | 6.3 | 3.2 | Glimt | 4 | 0 | Erik Sokn, Sokn |
| 42 Ms Brødrene | k | T | ? | 35.0 | 14.0 | 5.0 | Skandia | 20 | 0 | Meinert Sørheim, Utstein Kloster |
| 43 Må Real | f | T | 28 | 20.0 | 5.0 | 3.0 | Real | 4 | 0 | Tønnes Vareberg, Vestre Amøy |
| 44 Ms Ternen | f k | T | 19 | 42.0 | 15.0 | 6.7 | Wichm. | 25 | 1 | Olav Knutsen, Utstein Kloster |
| 45 Må Glimt | f | T | ? | 22.0 | 7.0 | 2.5 | Glimt | 5 | 0 | Henrik Vareberg, Vestre Amøy |
| 47 Må — | f | T | 23 | 18.0 | 5.0 | 2.0 | F. M. | 3 | 0 | Emil Waula, Mosterøy |
| 48 Må — | f | T | 29 | 22.0 | 7.0 | 2.5 | Marna | 5 | 0 | Ivar Finnesand m fl, Utstein Kl. |
| 49 Ms Spero | k | T | ? | 45.0 | 18.0 | 7.5 | Skandia | 40 | 1 | Johannes Sørbo, Bru i Ryfylke |
| 50 Ms Svalen | t f | T | 00 | 36.8 | 14.3 | 5.7 | Populær | 22 | 1 | Lars Voll m fl, Mosterøy |
| 51 Må — | f | T | ? | 20.0 | 6.5 | 4.0 | Marna | 5 | 0 | Hj Hauvaldstad, Utstein Kloster |
| 54 Må — | f | T | ? | 19.5 | 6.0 | 3.0 | R. M. | 3 | 0 | Kåre Galta m fl, Mosterøy |
| 55 Må Liarheim | f | T | 33 | 22.0 | 7.3 | 3.0 | Glimt | 5 | 0 | Elling Vareberg, Vestre Amøy |
| 56 Må Lagsen | f | T | 29 | 20.0 | 6.0 | 3.0 | R. M. | 3 | 0 | Jørgen Hegreberg, Vestre Amøy |
| 57 Må — | f | T | 32 | 19.0 | 6.5 | 2.0 | R. M. | 2 | 0 | Jakob K Hegreberg, Vestre Amøy |
| 58 Må — | f | T | 36 | 25.0 | 8.0 | 3.6 | Glimt | 7 | 0 | Jonas Hodnefjell, Mosterøy |
| 59 Må — | f | T | 36 | 17.0 | 4.2 | 2.0 | Alda | 3 | 0 | Knut E Assje, Askje |
| 60 Må Kvikk | f | T | 36 | 21.0 | 6.0 | 3.0 | Alda | 4 | 0 | Konrat Døskeland m fl, Mosterøy |
| 61 Må Marna | f | T | 37 | 22.0 | 7.0 | ? | Marna | 3 | 0 | Harald Hegreberg, Vestre Amøy |

R-N. Nedstrand merkedistrikt.

| | | | | | | | | | | | |
|--------------------------|-------|---|----|------|------|------|----------|-----|---|-----------------------------------|------------------------|
| 1 Må Klara | f k | T | 09 | 40.3 | 14.1 | 5.0 | Grei | 16 | 0 | Knut L Amdal, Toftøy | |
| 4 Må Hein | k f | T | 17 | 32.0 | 8.5 | 7.0 | Hein | 8 | 0 | Lars Baustad, Nedstrand | |
| 5 Må Ida | f | T | 31 | 21.0 | 8.0 | 3.0 | R. M. | 3 | 0 | Rasin Tøiland, Nedstrand | |
| 6 Ms Sjøblomst | k f | T | 33 | 38.0 | 13.0 | 6.0 | Rap | 17 | 1 | Knut Borgenvik, Espevik | |
| 7 Må Snorre | f | T | 39 | 27.0 | 9.0 | 3.0 | Marna | 6 | 0 | Tolleif Lindanger, Toftø | |
| 8 Ms Falken | f k | T | 39 | 40.0 | 13.8 | 6.0 | Laval | 30 | 0 | Morten Topnæs, Toftøy | |
| 9 Må Eggen | k f | T | 14 | 30.0 | 10.0 | 4.0 | Motor | 7 | 0 | Olav Topnæs m fl, Toftøy | |
| 10 Må Trygve | Gran | k | T | 03 | 28.5 | 10.0 | 3.5 | Rap | 5 | 0 | Nils Helle, Hinderåvåg |
| 11 Ms Toftøy | f k t | T | 14 | 35.4 | 12.5 | 5.2 | Karm | 12 | 3 | Ivar Toftø m fl, Toftøy | |
| 12 Ss Håbet | lt | T | 00 | 33.4 | 13.6 | 5.7 | — | — | 0 | Sigve G Landråk, Muslandsvåg | |
| 14 Må Gudmund | f k | T | 37 | 31.0 | 11.0 | 4.5 | Skandia | 10 | 0 | Osmund Bakkevig, Toftøy | |
| 15 Må Kvikk | t h | T | 11 | 47.0 | 13.0 | 5.0 | Populær | 17 | 1 | Sigve Langøysund m fl, Nedstrand | |
| 16 Må Sport | f | T | 32 | 27.0 | 6.0 | 5.0 | Sleipner | 12 | 0 | Cornelius Borgenvik, Espevik | |
| 17 Må Siggen | f | T | 32 | 26.0 | 8.0 | 5.0 | Skandia | 5 | 0 | Andreas Topnæs, Toftøy | |
| 18 Må Drott | k | T | 17 | 33.0 | 11.0 | 5.0 | Drott | 10 | 0 | Osmund Leranger, Muslandsvåg | |
| 20 Må Essen | f | T | 80 | 30.0 | 10.0 | 4.0 | Treskot | 6 | 0 | Kornelius Hebnes, Nedstrand | |
| 21 Sk Our Boys | h k | T | 95 | 59.9 | 17.0 | 7.9 | — | — | 1 | Gudmund Sandvig m fl, Espevik | |
| 22 Ms Ingeborg | t | T | ? | 38.0 | 14.0 | 5.0 | Skandia | 10 | 1 | Sigve Djursvold, Muslandsvåg | |
| 23 Må Karl ³⁾ | f | T | ? | 30.0 | 10.0 | 4.0 | Stella | 8 | 0 | Severin Tapnæs, Toftøy | |
| 24 Må Sngv | f | T | ? | 22.0 | 6.0 | 2.0 | R. M. | 3 | 0 | Holger Lindanger, Toftøy | |
| 25 Ms Liv | t | T | ? | 32.0 | 12.0 | 4.5 | Karm | 8 | 0 | Peder Midtbø, Muslandsvåg | |
| 27 Må Fiskeren | f | T | 32 | 23.0 | 8.0 | 4.0 | Marna | 6 | 0 | Lars Topnæs, Toftøy | |
| 28 Må Rappen | k f | T | 15 | 30.0 | 10.5 | 4.1 | Rap | 7 | 0 | Martin Smørdal m fl, Espevik | |
| 30 Ms Ragnhild | f k | T | 34 | 47.7 | 16.5 | 7.5 | Nygrei | 45 | 3 | Cornelius Borgenvik m fl, Espevik | |

R-N Nedstrand — R-NB Nærbo.

| Farkostens nummer, art og navn | Anvendelse | Materiale | Byggår | Lengde | Bredde | Dybde | Maskin, navn | Antall HK | F. & fangstb. | Eierens (den korresponderende reders) navn og postadresse |
|-----------------------------------|------------|-----------|--------|--------|--------|-------|-----------------|-----------|---------------|--|
| 31 Må Kvik | f | T | 28 | 24.0 | 8.0 | 3.0 | Marna | 6 | 0 | Johannes L Stang, Toftøy |
| 33 Må Klara | f | T | 36 | 25.0 | 8.0 | 3.5 | F. M. | 6 | 0 | Leif Vik, Toftøy |
| 35 Må Snugg | f | T | 35 | 22.0 | 8.0 | 3.0 | Marna | 4 | 0 | Tollef Lindanger, Toftøy |
| 36 Må Kvik | f | T | 21 | 24.0 | 8.0 | 3.0 | Bolind. | 3 | 0 | Norvald Helgeland, Espevik |
| 37 Må Fram | f | T | 20 | 23.0 | 6.0 | 4.0 | C. Perf. | 6 | 0 | Teodor Vargarvik, Hinderåvåg |
| 38 Må Ruggen | f k | T | 08 | 33.0 | 10.0 | 4.0 | Wichm. | 6 | 0 | Sverre Nordbø, Espevik |
| 39 Ms Livlig | k f | T | 08 | 34.0 | 11.0 | 6.0 | Rapp | 12 | 0 | Holger Lindanger, Toftøy |
| 40 Må Snøgg | f | T | 34 | 25.0 | 8.0 | 3.0 | F. M. | 6 | 0 | Anders H Toftøy, Nedstrand |
| 41 Må Alken | f k | T | 16 | 30.0 | 7.0 | 5.0 | Snøgg | 7 | 0 | Jone Amdal, Nedstrand |
| 42 Må Rask | f | T | 29 | 20.0 | 7.0 | 3.0 | Snøgg | 3 | 0 | Knut M Vatsvåg, Vassendvik |
| 43 Må Agnes | f k | T | 17 | 32.0 | 8.5 | 5.0 | Aktiv | 8 | 0 | Jørgen Frøland, Nedstrand |
| 44 Ms Liv | f k | T | 25 | 39.0 | 13.0 | 4.0 | Karm | 10 | 0 | Konrad Amdal, Nedstrand |
| 45 Ms Ula | k | T | 16 | 42.0 | 14.0 | 7.0 | Hein | 12 | 4 | Johs. Bakkevik, Toftøy |
| 46 Må Ternen | f | T | 35 | 22.0 | 7.0 | 3.0 | Solid | 4 | 0 | Per Tendeland, Muslandsvåg |
| 47 Må Sleipner | f | T | 35 | 23.0 | 8.0 | 4.0 | Sleipner | 6 | 0 | Laurits Leranger, Muslandsvåg |
| 48 Må Glimt | f k | T | 35 | 24.0 | 7.0 | 4.0 | Glimt | 5 | 0 | Sigve Vik, Toftøy |
| 49 Må Teisten | f | T | 35 | 20.0 | 6.0 | 3.0 | R. M. | 3 | 0 | Karl Heien, Muslandsvåg |
| 50 Må Fisker | f | T | 36 | 26.0 | 9.0 | 4.0 | Marna | 6 | 0 | O Tytlandsmo, Toftøy |
| 51 Må Kvik | f | T | 33 | 17.0 | 5.0 | 2.0 | Ø. M. | 2 | 0 | Olaf Torstenbø, Nedstrand |
| 52 Ms Borgøy | k f | T | 36 | 45.0 | 16.0 | 7.5 | Skude | 30 | 1 | Johs. Østebøvik, Espevik |
| 53 Ms Palmen | k f | T | 11 | 35.0 | 13.0 | 6.0 | Rapp | 18 | 0 | Lars Topnes, Toftøy |
| 54 Må Solo | f | T | 36 | 27.0 | 8.5 | 3.5 | Solo | 8 | 0 | Artur Vold, Toftøy |
| 55 Må Truls | f | T | 34 | 20.0 | 7.0 | 2.5 | R. M. | 3 | 0 | Ole J Bustad Nedstrand |
| 56 Må Kvik | f | T | 37 | 27.0 | 9.0 | 3.5 | Glimt | 8 | 0 | Jakob Silgjerd, Muslandsvåg |
| 57 Må Munkholm | f | T | 32 | 27.0 | 10.5 | 4.0 | F. M. | 6 | 0 | Osm. Bakkevig, Toftøy |
| 58 Må Sanna | f | T | 33 | 17.5 | 5.0 | 2.0 | R. M. | 2 | 0 | Anton Rusdal, Nedstrand |
| 59 Må Alda | f | T | 31 | 25.0 | 8.0 | 3.5 | Alda | 6 | 0 | Oskar Silgjerd, Muslandsvåg |
| 60 Må Havidur | f | T | 34 | 28.0 | 10.0 | 4.0 | F. M. | 10 | 0 | Konrad Vargarvik, Nedstrand |
| 61 Må Lyngholm | f | T | 38 | 26.5 | 9.0 | 4.0 | Marna | 6 | 0 | Nils Nygård, Toftøy |

R-NB. Nærbo merkedistrikt.

| | | | | | | | | | | |
|-----------------|-----|---|----|------|------|-----|----------|----|---|-------------------------------|
| 1 Må Flink | f | T | 39 | 32.0 | 12.0 | 5.0 | Rapp | 9 | 0 | Peder Sorreime m fl, Nærbo |
| 2 Må Bris | k | T | 33 | 25.5 | 8.5 | 3.5 | Rap | 5 | 0 | Rasmus Obrestad m fl, Nærbo |
| 3 Må Neptun | k | T | 18 | 29.0 | 11.0 | 4.0 | Rap | 7 | 0 | Karsten Vigre m fl, Nærbo |
| 5 Må Sjøknoppen | k | T | 34 | 36.0 | 14.0 | 6.0 | Populær | 12 | 0 | Laurits Njærheim m fl, Nærbo |
| 6 Må Herkules | k | T | 16 | 29.0 | 10.0 | 4.0 | Hein | 6 | 0 | Hans Søreime m fl, Nærbo |
| 7 Må Eagle | f | T | 20 | 23.0 | 7.0 | 4.0 | Eagle | 5 | 0 | Eivind Søiland, Nærbo |
| 8 Må Kvikk | f k | T | 34 | 24.0 | 8.0 | 3.5 | Glimt | 8 | 0 | Johan Høiland, Nærbo |
| 9 Må Kvikk | k | T | 10 | 28.0 | 9.5 | 4.5 | Aktiv | 7 | 0 | Nikolai Reime m fl, Nærbo |
| 10 Må Rap | k | T | 33 | 22.6 | 7.6 | 3.2 | Glimt | 6 | 0 | Jonas M Høiland, Nærbo |
| 11 Må Ternen | k | T | 33 | 21.0 | 7.3 | 3.0 | Alda | 4 | 0 | Eivind Nærland, Nærbo |
| 12 Må Njerd | k | T | 33 | 26.0 | 9.0 | 3.5 | Sabb | 5 | 0 | T Obrestad m fl, Nærbo |
| 13 Må Pan | k | T | ? | 22.0 | 7.0 | 3.0 | C. Perf. | 5 | 0 | Ragnvald Refsnes, Nærbo |
| 14 Må Rex | k | T | 27 | 23.0 | 6.5 | 3.0 | Stabil | 4 | 0 | Jon J Refsnes, Nærbo |
| 16 Mk Lykken | k | T | 09 | 34.0 | 13.0 | 7.0 | Union | 15 | 0 | T Gudmestad m fl, Nærbo |
| 17 Må Alken | k | T | 33 | 20.0 | 6.3 | 2.5 | Americ. | 4 | 0 | Tønnes Salte, Nærbo |
| 18 Må Duen | k | T | 34 | 23.0 | 6.5 | 3.0 | Glimt | 5 | 0 | Halvor O Njærheim m fl, Nærbo |
| 19 Må Berit | k | T | 18 | 32.0 | 10.0 | 6.0 | Union | 10 | 0 | Trygve Njærheim m fl, Nærbo |
| 20 Må Nils | f | T | 18 | 20.0 | 6.5 | 3.0 | Grei | 3 | 0 | O Isaksen Høiland, Nærbo |

NORSK BJERGNINGSKOMPAGNI A.S

BERGEN — TRONDHEIM — OSLO — MOSS.

Telegramadr.: S A L V A T O R.

| Farkostens nummer, art og navn | Anvendelse | Materiale | Byggeår | Lengde | Bredde | Dybde | Maskin, navn | Antall HK | F. & fangstb. | Eierens (den korresponderende reders) navn og postadresse |
|---------------------------------------|------------|-----------|---------|--------|--------|-------|-----------------|-----------|---------------|--|
| 1 Ms Tryg | k | T | 27 | 43.0 | 15.0 | 6.6 | Rap | 29 | 0 | Mikal K Vatnemo m fl, Vatnamot |
| 2 Ms Palmen | k | T | 25 | 43.0 | 15.5 | 6.0 | Rap | 20 | 0 | Sigurd Hansen, Vatnamot |
| 3 Ms Rap | k f | T | 12 | 40.0 | 13.0 | 6.0 | Hein | 14 | 0 | Andreas Stølen m fl, Vatnamot |
| 4 Må Brilliant | k f | T | 35 | 28.0 | 10.0 | 4.5 | Union | 7 | 0 | G J Kalvshagen m fl, Vatnamot |
| 5 Må Svanen | f k | T | 31 | 20.0 | 7.0 | 2.6 | Marna | 4 | 0 | Tullin Holmene, Vatnamot |
| 6 Må Kvikk | k f | T | 26 | 25.0 | 9.0 | 4.0 | Rap | 6 | 0 | Lauritz Nygård m fl, Sirevåg |
| 7 Ms Nygård | k f | T | 07 | 31.9 | 12.7 | 6.4 | Rap | 12 | 0 | Hans J Kleven m fl, Sirevåg |
| 8 Ms Sirevåg | k f | T | 17 | 42.0 | 15.0 | 6.0 | Rapp | 15 | 0 | Joh. T Sirevåg m fl, Sirevåg |
| 9 Må Sirevåg | f | T | 12 | 31.0 | 9.5 | 4.0 | Rap | 6 | 0 | Joh. T Sirevåg m fl, Sirevåg |
| 10 Må Snar | k f | T | 35 | 27.8 | 10.0 | 3.2 | Rapp | 7 | 0 | J Omland m fl, Sirevåg |
| 11 Må Bergsund | k f | T | 33 | 29.5 | 9.0 | 4.5 | Bergs. | 8 | 0 | Sigm. L Skandsen, Sirevåg |
| 12 Må Rask | k | T | 21 | 24.0 | 7.5 | 4.5 | Rap | 4 | 0 | Sivert Sandsmark, Sirevåg |
| 13 Ms Haver ¹⁾ | k f t | T | 19 | 42.0 | 15.0 | 7.0 | Union | 20 | 0 | Johan Haver m fl, Sirevåg |
| 15 Ms Liv | k f | T | 36 | 46.0 | 16.5 | 7.3 | Rapp | 45 | 0 | T J Sirevåg m fl, Sirevåg |
| 16 Må Rapp | k | T | 30 | 25.0 | 9.0 | 3.3 | Rap | 5 | 0 | Krist Nygård m fl, Sirevåg |
| 17 Må Sjøfuglen | k f | T | 20 | 23.0 | 8.0 | 4.0 | Rap | 5 | 0 | Edvin E Holmene, Vatnamot |
| 18 Må Signal | f k | T | 38 | 32.0 | 10.0 | 6.0 | Brunv. | 10 | 0 | Arne O Omland m fl, Brusand |
| 19 Må Roal ²⁾ | k | T | 16 | 23.0 | 8.0 | 3.5 | Roald | 4 | 0 | Martin A Vatnemo, Vatnamot |
| 20 Må Sned | k | T | 21 | 23.0 | 7.5 | 3.5 | Rapp | 5 | 0 | Maurits Oddene, Sirevåg |
| 21 Må Lyd | f k | T | 39 | 28.0 | 9.5 | 4.6 | Union | 7 | 0 | Niels S Vatnamot, Vatnamot |
| 22 Må Sigurd | k | T | 10 | 24.0 | 9.0 | 4.0 | Rap | 5 | 0 | Mikal Kristensen m fl, Vatnamot |
| 23 Ms Piøven | f k | T | 14 | 41.0 | 15.5 | 7.0 | Bolind. | 15 | 0 | Sivert S Hellenen, Sirevåg |
| 24 Ms Vestri | k | T | 19 | 44.6 | 15.0 | 6.4 | Rapp | 29 | 0 | Arnt Nygård m fl, Sirevåg |
| 25 Ms Siølyst | k | T | 32 | 44.0 | 16.0 | 7.0 | Rap | 29 | 0 | Tellef Nygård m fl, Sirevåg |
| 27 Må Real | f k | T | 39 | 26.0 | 8.5 | 4.5 | Real | 6 | 0 | Ole Gundersen, Brusand |
| 28 Må Svanen | f | T | 25 | 23.0 | 7.0 | 4.0 | Rap | 4 | 0 | Sivert S Hellesen, Sirevåg |
| 29 Ms Lyn | k f h | T | 35 | 46.0 | 16.9 | 6.9 | Rapp | 35 | 0 | Theodor T Tuen m fl, Vatnamot |
| 30 Må — | k | T | 27 | 25.0 | 6.0 | 4.0 | Rap | 4 | 0 | Sigurd Hansen, Sirevåg |
| 31 Må Tjellei | k | T | 22 | 24.0 | 8.0 | 3.5 | Rap | 4 | 0 | Edvard Nygård, Sirevåg |
| 32 Må Sabb | f | T | 33 | 25.6 | 8.5 | 4.2 | Sabb | 5 | 0 | Isak T Nygård, Sirevåg |
| 33 Må Haver | k | T | 30 | 24.0 | 7.5 | 3.5 | Marna | 6 | 0 | Andr. R Haver, Sirevåg |
| 34 Må Sjosprøit ³⁾ | k f | T | 26 | 31.0 | 10.0 | 6.0 | Rap | 10 | 0 | Jakob Johannessen, Sirevåg |
| 35 Ms Dagny | f k | T | 39 | 47.0 | 16.4 | 6.6 | Rapp | 35 | 0 | Konrad Nygård m fl, Sirevåg |
| 36 Må Glogg ⁴⁾ | k | T | 34 | 30.0 | 10.0 | 6.5 | Rapp | 14 | 0 | Morselius Sirevåg, Sirevåg |
| 37 Må Lomen | k | T | 31 | 35.0 | 8.0 | 3.5 | Rap | 4 | 0 | Magnus S Hellenen, Sirevåg |
| 38 Må Rapp | k f | T | 37 | 27.0 | 9.5 | 3.5 | Rapp | 7 | 0 | Jon O Friestad m fl, Brusand |
| 39 Må Rask | k f | T | 37 | 26.8 | 9.8 | 3.0 | Rapp | 7 | 0 | Ole K Friestad m fl, Brusand |
| 40 Må Havsul | k f | T | 37 | 27.0 | 9.8 | 3.0 | Rapp | 7 | 0 | V Kvalbein m fl, Brusand |
| 41 Ms Torden- skjold ⁵⁾ | f k | T | 04 | 31.0 | 11.0 | 6.0 | Rapp | 15 | 0 | Mandius Oddene m fl, Sirevåg |
| 42 Mk Venus | f k | T | 20 | 26.6 | 9.6 | 4.5 | Union | 12 | 0 | Rasmus M Vatnamot, Vatnamot |
| 43 Må Rapp | k | T | 14 | 30.8 | 10.2 | 3.8 | Rapp | 9 | 0 | Martin M Bru m fl, Brusand |
| 44 Ms Fortuna | f k | T | 39 | 48.7 | 17.1 | 6.7 | Rapp | 45 | 0 | Edvin E Holmene m fl, Vatnamot |
| 45 Må Haver | f | T | 31 | 24.0 | 7.5 | 3.3 | Rapp | 5 | 0 | Sivert E Haver m fl, Sirevåg |

1) 2) Omb. 1935. 3) Omb. 1937. 4) 5) Omb. 1938.

BOSCH *Lys*
GJØR LIVET LYSERE OMBORD

R-RB Randaberg — R-R Rennesøy.

| Farkostens nummer, art og navn | Anvendelse | Materiale | | Lengde | Bredden | Dybde | Maskin, navn | Antall HK | F. & fangstb. | Eierens (den korresponderende reders) navn og postadresse |
|---------------------------------------|------------|-----------|----|--------|---------|-------|-----------------|-----------|---------------|--|
| | | Byggeår | | | | | | | | |
| R-RB. Randaberg merkedistrikt. | | | | | | | | | | |
| 1 Ms Viktoria ¹⁾ | k | T | 00 | 39.0 | 15.0 | 5.0 | Skandia | 12 | 0 | Halv. L Goa, Randaberg på Jæren |
| 2 Må Ternen | f | T | 35 | 24.5 | 8.0 | 3.5 | Glimt | 6 | 1 | R T Viste m fl, Randaberg på Jæren |
| 3 Må Falken | k f | T | 33 | 23.0 | 7.6 | 2.8 | Glimt | 5 | 0 | K M Viste, Randaberg på Jæren |
| 4 Må Måken | f | T | 25 | 23.0 | 8.0 | 4.0 | Glimt | 6 | 0 | Karl Raustein, Randaberg |
| 5 Må — | f k | T | 33 | 27.0 | 9.0 | 4.0 | Rapp | 7 | 0 | M J Vistvik, Randaberg |
| 6 Må — | f k | T | 36 | 27.0 | 9.0 | 4.0 | Rapp | 7 | 0 | Alfr. A Viste, Randaberg på Jæren |
| 7 Må Sabben | k f | T | 34 | 24.0 | 8.1 | 3.3 | Sabb | 5 | 0 | Lars T Viste, Randaberg på Jæren |
| 8 Må — | f | T | 30 | 23.0 | 6.5 | 3.0 | Marna | 4 | 0 | Joh. J Viste, Randaberg på Jæren |
| 9 Må Rap | k | T | 19 | 22.0 | 7.0 | 4.0 | Rap | 5 | 1 | A T Viste m fl, Randaberg på J. |
| 10 Må Trygg | k | T | 18 | 30.0 | 10.0 | 4.0 | Bergs. | 7 | 0 | I M Grødem m fl, Randaberg på J. |
| 11 Må Madona | f | T | 30 | 18.0 | 5.5 | 2.5 | Marna | 3 | 0 | Kristian L Tunge, Randaberg |
| 12 Må Rapp | k | T | 17 | 32.0 | 11.0 | 5.8 | Rapp | 9 | 0 | E T Tunge, Randaberg på Jæren |
| 13 Må Sylvia | k | T | 20 | 24.0 | 7.5 | 3.0 | Bilm. | 18 | 0 | Anton Simonsen, Randaberg på J. |
| 14 Må Laksen | k f | T | 32 | 27.0 | 8.7 | 4.0 | Rap | 7 | 1 | Andr T Viste, Randaberg på J. |
| 15 Må Bjørn | f | T | 97 | 23.0 | 6.0 | 3.0 | Gideon | 4 | 0 | A Aurdal m fl, Randaberg på Jæren |
| 16 Må Randaberg | k f | T | 14 | 22.0 | 7.5 | 3.0 | Ferro | 4 | 0 | Sam Randaberg, Randaberg på J. |
| 17 Må Fisken | k f | T | 34 | 23.0 | 7.3 | 3.0 | Glimt | 5 | 0 | Kr A Viste, Randaberg på Jæren |
| 19 Må Concord | fl | T | 24 | 24.0 | 8.0 | 3.3 | Concord | 5 | 0 | M Alvestad m fl, Randab. på Jæren |
| 20 Må — | f | T | 33 | 24.0 | 8.0 | 3.6 | Rap | 5 | 0 | M A Viste m fl, Randaberg på J. |
| 21 Ms Usken | f | T | 10 | 38.0 | 15.5 | 6.0 | Ideal | 15 | 0 | Gunv. R Sande m fl, Randaberg på Jæren |
| 22 Må Mågen | f | T | 23 | 20.0 | 5.0 | 2.4 | Glimt | 4 | 2 | J R Sande m fl, Randaberg på J. |
| 23 Må Seien | f | T | 13 | 18.5 | 6.0 | 2.7 | Eagle | 4 | 0 | H E Randaberg, Randaberg på J. |
| 24 Må Snøgg | f | T | 33 | 18.5 | 5.4 | 2.0 | R. M. | 3 | 0 | Bertel E Tunge, Randaberg |
| 25 Må Bergsund | k f | T | 17 | 32.0 | 11.0 | 5.0 | Bergs. | 7 | 0 | Kr. Vistnes m fl, Randaberg på J. |
| 26 Må Pantry | k f | T | 35 | 25.0 | 8.5 | 4.0 | Wichm. | 6 | 0 | Magnus Tunge, Randaberg på J. |
| 27 Må Rap | f | T | 18 | 26.0 | 6.0 | 5.0 | Rap | 5 | 0 | Klaus Lindanger, Randaberg på J. |
| 28 Må Bobb | k f | T | 19 | 31.4 | 11.4 | 4.3 | Rap | 7 | 0 | H I Bøe, Randaberg på Jæren |
| 29 Må Glimt | f | T | 21 | 22.0 | 7.0 | 3.0 | Glimt | 3 | 0 | Johan Rygh, Randaberg på Jæren |
| 30 Må Atle | k | T | 20 | 21.5 | 7.2 | 3.0 | Ferro | 5 | 0 | J E Vestvik m fl, Randaberg på J. |
| 31 Må Selen | k f | T | 34 | 25.0 | 8.0 | 4.0 | Trygg | 6 | 0 | Bernt Johnsen, Randaberg på J. |
| 32 Må Kvikk | ft | T | 25 | 21.6 | 6.8 | 2.5 | Glimt | 4 | 0 | Ole E Sande, Randaberg på Jæren |
| 33 l — | l | T | 90 | 28.0 | 9.0 | 4.0 | — | — | 0 | Ola Bø m fl, Randaberg på Jæren |
| 34 Må Havdrott | k | T | 14 | 36.0 | 12.2 | 4.0 | Wichm. | 7 | 0 | Mikal Sande, Randaberg på Jæren |
| 35 Må Sirius | k | T | 36 | 23.0 | 6.8 | 3.0 | Rapp | 4 | 0 | Rasm. Vistvik, Randaberg på J. |
| 38 Må Håstein | f k | T | 30 | 45.0 | 12.0 | 6.0 | Bolind. | 25 | 0 | H Larsen Goa, Randaberg på J. |
| 39 Må Snål | f k | T | 30 | 23.0 | 7.0 | 3.0 | Glimt | 4 | 0 | Leif Tunge m fl, Randaberg på J. |
| 40 Må Agtív | f | T | 19 | 26.0 | 9.0 | 3.0 | Skude | 5 | 0 | H Mauritsen, Randaberg på Jæren |
| 41 Må Sel | f | T | 05 | 22.0 | 7.0 | 3.0 | Motor | 6 | 0 | Johan Høie, Tasta |
| 43 Må Måken | k | T | 12 | 31.0 | 10.5 | 4.5 | Rapp | 7 | 0 | Andr. Aurdal, Randaberg på Jæren |

R-R. Rennesøy merkedistrikt.

| | | | | | | | | | | |
|----------------|-----|---|----|------|------|-----|--------|----|---|-----------------------|
| 1 Ms Kjellevik | f | T | 32 | 47.0 | 16.0 | 7.5 | Wichm. | 30 | 0 | Erling Voll, Sørbo |
| 2 Må — | k f | T | 24 | 20.0 | 6.0 | 4.0 | R. M. | 3 | 0 | Gulleif Ørke, Vikevåg |

| Farkostens nummer, art og navn | Anvendelse | Materialer Byggeår | Lengde | Bredde | Dybde | Maskin, navn | Antall HK | F. & langstb. | Eierens (den korresponderende reders) navn og postadresse |
|-----------------------------------|------------|-----------------------|--------|--------|-------|-----------------|-----------|---------------|--|
| 3 Må Viking | k | T 14 | 28.0 | 9.0 | 5.0 | Hexa | 6 | 0 | Halvar Nordby m fl, Hanasand |
| 4 Må — | f | T ? | 17.5 | 4.5 | ? | Svalan | 2 | 0 | Laurits Ørke, Vikevåg |
| 6 Ms Solveig | k f | T 12 | 44.9 | 15.9 | 6.8 | Skandia | 20 | 4 | Gustav Galta m fl, Sørbo |
| 7 Må — | f | T ? | 30.0 | 8.0 | ? | Motor | 6 | 0 | Johan Ertensten, Vikevåg |
| 8 Ms Bjørn | k f | T 05 | 35.0 | 13.5 | 4.0 | Skandia | 10 | 0 | Asseus Reienes, Sørbo |
| 10 Ms Gina | h k | T 15 | 45.8 | 18.3 | 7.5 | Avance | 35 | 0 | Jakob D Østhus, Østhusvik |
| 11 Mk Chile | t f k | T 16 | 57.1 | 15.7 | 6.4 | Munkt. | 55 | 0 | Laurits Austbø, Vikevåg |
| 12 Ms Brødrene | t | T 33 | 42.0 | 14.0 | 6.0 | Populær | 16 | 0 | Johs Håvarstein, Vikevåg |
| 14 Må — | f | T ? | 27.0 | 8.0 | 4.0 | Concord | 5 | 0 | Sven K Brimsøy, Østhusvik |
| 15 Mk Randøy | f k | T 13 | 54.0 | 14.0 | 5.0 | Skandia | 25 | 0 | Arne Voll, Rennesøy |
| 16 Ms Symra | t | T 17 | 42.0 | 15.0 | 7.0 | Stabil | 22 | 0 | Rasmus Mehus, Østhusvik |
| 17 Må Svint | f | T ? | 21.0 | 7.0 | 3.0 | Sterk | 4 | 0 | Olaus Hanasand, Østhusvik |
| 18 Ms Bygdens Pryd | k h | T 16 | 45.0 | 15.0 | 6.5 | Wichm. | 40 | 0 | Arne Voll, Sørbo |
| 20 Må — | f | T 37 | 25.0 | 8.0 | 4.0 | Sleipner | 6 | 0 | Isak Hellevik, Vikevåg |
| 21 Ms Breifod | f t k | T 03 | 40.0 | 16.0 | 6.0 | Skandia | 20 | 0 | Arne Eltarvåg, Vikevåg |
| 22 Ms Tern | t | T 10 | 37.0 | 13.0 | 6.0 | Skandia | 15 | 0 | Kristoffer Dalager, Vikevåg |
| 23 Må Vonheim | f | T 10 | 46.0 | 18.0 | 8.0 | Avance | 35 | 0 | Poder E Håvarstein, Vikevåg |
| 24 Ms Austrheim | f | T 12 | 47.0 | 15.0 | 7.0 | Rapp | 35 | 1 | Trygve Brimsøy, Østhusvik |
| 26 Må Vikman | t | T ? | 23.0 | 5.5 | 3.5 | Wichm. | 3 | 0 | Ole Johan Østhus, Østhusvik |
| 27 Må Mågen | k | T 08 | 33.0 | 10.0 | 4.0 | Rap | 7 | 0 | Johan Th Sørbo, Sørbo |
| 28 Ms Norna | f | T 13 | 45.0 | 18.0 | 8.0 | Skandia | 50 | 0 | Reinert Nordbø, Vikevåg |
| 29 Må Mågen | k f | T 08 | 32.0 | 9.0 | 4.0 | Rapp | 9 | 0 | Olaus Relanes, Sørbo |
| 30 Må Glimt | f f | T ? | 25.0 | 7.0 | ? | Glimt | 7 | 0 | Johan Brimsøy, Østhusvik |
| 31 Ms Mira | t | T 04 | 42.0 | 16.0 | 5.0 | Wichm. | 20 | 0 | Kristian Hausken, Vikevåg |
| 32 Må Rask | k | T 05 | 30.0 | 10.0 | 4.0 | Grei | 7 | 0 | Erling Dalager m fl, Vikevåg |
| 34 Ms Hertha | f t | T 05 | 43.0 | 15.9 | 7.0 | Union | 30 | 0 | Daniel Dalaker, Vikevåg |
| 36 Må — | f | T ? | 21.0 | 6.0 | 2.5 | Albin | 4 | 0 | Kristian Hausken, Vikevåg |
| 37 Må Rap | k f | T 15 | 30.0 | 9.4 | 3.5 | Rap | 8 | 0 | Lars Låder, Sørbo |
| 38 Ms Signal | f t | T ? | 42.0 | 10.0 | 6.0 | Normo | 20 | 0 | Gulleik Ørke, Vikevåg |
| 39 Må — | k | T 16 | 29.0 | 9.3 | 2.8 | Wichm. | 6 | 0 | Mikal Hellevik, Vikevåg |
| 40 Må Alken | f | T 38 | 22.0 | 8.0 | ? | Alda | 4 | 0 | Villiam Ruanes, Sørbo |
| 41 Mk Rennesøy | t | T 22 | 50.0 | 13.5 | 6.8 | Wichm. | 25 | 0 | Norvald Galte, Sørbo |
| 42 Må — | f | T 36 | 24.0 | 8.0 | 4.0 | Marna | 6 | 0 | Otto Voll, Sørbo |
| 44 Må Aldan 2 | f | T ? | 23.0 | 7.0 | ? | Wichm. | 3 | 0 | Jakob Reianes, Sørbo |
| 45 Må Ørn | f | T 27 | 23.0 | 7.0 | 3.0 | Eagle | 6 | 0 | Einar Østhus, Østhusvik |
| 46 Må Fallsen | k f | T 16 | 32.0 | 8.0 | 4.0 | Hein | 5 | 0 | Rennesøy Kassefabrik, Vikevåg |
| 47 Må Svea | f k | T ? | 35.0 | 16.0 | 5.0 | Tryg | 12 | 0 | Jakob D Østhus, Østhusvik |
| 48 Må Leiv | f t | T 20 | 26.0 | 6.5 | 4.5 | Snøg | 6 | 1 | Lyder Olsen, Østhusvik |
| 49 Må Sleipner | k f | T 19 | 31.0 | 11.0 | 3.3 | Skandia | 6 | 0 | J Hommervoll, Sørbo |
| 50 Mk Årvak | t | T 96 | 60.4 | 17.0 | 8.0 | Sølyst | 15 | 0 | Berdines B Brimsø, Brimsøy |
| 51 Ms Viksø | k f | T 24 | 45.0 | 16.0 | 8.5 | Avance | 20 | 0 | Olav Håvardstein, Vikevåg |
| 52 Må — | f | T ? | 20.0 | 6.0 | 3.0 | Penta | 6 | 0 | Ole Nedrebø, Østhusvik |
| 53 Må — | f | T ? | 17.0 | 7.0 | 3.0 | Motor | 2 | 0 | Haldor Hanasand, Østhusvik |
| 55 Mk Sjømann I | f k | T 96 | 61.5 | 16.4 | 7.8 | Wichm. | 40 | 0 | Sven T Brimsø, Østhusvik |
| 56 Ms Britania | t | T 19 | 46.2 | 14.8 | 5.6 | Avance | 22 | 0 | Ragnv Forsvoll m fl, Vikevåg |
| 57 Ms Aslaug | k f t | T 16 | 44.3 | 14.0 | 6.3 | Nygrei | 30 | 0 | Laurits Dale, Vikevåg |
| 60 Må — | f | T ? | 23.0 | 6.0 | 4.0 | Karm | 3 | 0 | Osmond L Låder, Sørbo |
| 61 Ms Erna | t | T 15 | 43.0 | 16.0 | 6.5 | Populær | 20 | 0 | Olav Hommervold, Sørbo |
| 62 Ms Lilly | f | T 18 | 47.0 | 16.4 | 7.8 | Avance | 22 | 0 | J B Hanasand, Østhusvik |
| 63 Ms Hjelmen | f f | T 05 | 40.0 | 15.0 | 7.0 | Populær | 15 | 4 | J D Østhus, Østhusvik |
| 64 Må — | f | T 37 | 18.0 | 6.0 | 2.0 | Finnøy | 3 | 0 | Sverre T Voll, Sørbo |
| 65 Må — | f | T 36 | 29.0 | 9.0 | 4.5 | Wichm. | 6 | 0 | Jakob D Østhus, Østhusvik |
| 66 Ms Tryg | k f t | T 10 | 42.0 | 16.0 | 6.5 | Verdan | 18 | 1 | Torger Vig, Vikevåg |

R-R Rennesøy — R-SA Sanda.

| Farkostens nummer, art og navn | Anvendelse | Materiale | Byggeår | Lengde | Bredde | Dybde | Maskin, navn | Antall HK | F. & fangstb. | Eierens (den korresponderende reders, navn og postadresse |
|-----------------------------------|------------|-----------|---------|--------|--------|-------|-----------------|-----------|---------------|--|
| 67 Ms Akseli | t | T | 08 | 43.0 | 14.0 | 6.0 | Populær | 16 | 0 | Ole Nedrebø, Brimsøy |
| 68 Ms Falken 2 ¹⁾ | k | T | 24 | 43.0 | 14.0 | 6.5 | Rapp | 20 | 0 | Andreas Westbø, Vikevåg |
| 69 Ms Roalsøy | f | T | 05 | 24.0 | 15.0 | 6.0 | Skandia | 25 | 2 | Sven Sandvik, Vikevåg |
| 70 Ms Solveig | k ft | T | 26 | 44.0 | 13.5 | 6.0 | Wichm. | 20 | 0 | Tobias Ask m fl, Østhusvik |
| 71 Må Seien | f | T | 36 | 20.0 | 6.8 | 3.3 | F. M. | 3 | 0 | Magnus Hellevik, Vikevåg |
| 72 Ms Helena | k ft | T | 07 | 39.0 | 15.0 | 7.0 | Wichm. | 20 | 0 | Rasmus Helland, Vikevåg |
| 73 Må Sleipner | f | T | 30 | 25.0 | 8.0 | 4.0 | Sleipner | 6 | 0 | Mikal Brimsøy, Østhusvik |
| 75 Ms Guldregn ²⁾ | k ft | T | 00 | 44.5 | 17.4 | 6.0 | Wichm. | 20 | 0 | Peder Håversten, Vikevåg |
| 76 Må — | f | T | 37 | 21.0 | 7.0 | 4.0 | Glimt | 5 | 0 | Harald P Helland, Vikevåg |
| 77 Må Lillegut | f | T | 29 | 24.0 | 8.0 | 3.0 | F. M. | 6 | 4 | Sigv. Lilledal m fl, Vikevåg |
| 78 Ms Nelly | k | T | 09 | 42.0 | 15.5 | 10.0 | Populær | 22 | 1 | Olav Bjerga, Vikevåg |
| 79 Ms Stjernen | f | T | 11 | 38.0 | 14.0 | 7.0 | Union | 30 | 0 | Thore Helland m fl, Vikevåg |
| 80 Ms Familien 2 | ft | T | 10 | 39.5 | 15.0 | 4.3 | Wichm. | 14 | 0 | Edvard Hellevik, Vikevåg |
| 81 Mk Ask | t | T | 14 | 45.0 | 13.0 | 5.5 | Bergs. | 28 | 1 | Artur Ask m fl, Østhusvik |
| 82 Ms Hulda | k | T | ? | 42.4 | 16.9 | 6.8 | Skandia | 16 | 0 | Sigurd E Håverstein m fl, Vikevåg |
| 83 Mk Brilliant | ft | T | 12 | 50.0 | 13.0 | 6.0 | Populær | 16 | 0 | Sverre Eide m fl, Østhusvik |
| 84 Må Fiskeren | f | T | 31 | 21.0 | 5.0 | 2.3 | Finnøy | 4 | 0 | Martin Nordbø, Vikevåg |
| 85 Må Glimt | f | T | 31 | 21.0 | 6.0 | 2.5 | Glimt | 5 | 0 | Thorstein Hanesand, Østhusvik |
| 86 Må — | f | T | 39 | 22.0 | 7.0 | 3.5 | Finnøy | 3 | 0 | Konrad J Hanasand, Østhusvik |

R-SD. Sand merkedistrikt.

| | | | | | | | | | | |
|------------------------|----|---|----|------|------|-----|--------|----|---|---------------------------|
| 2 Ms India | t | T | ? | 35.6 | 14.5 | 3.9 | Rapp | 12 | 1 | Fridtjof Hiim, Sand |
| 3 Må Nevøy | ft | T | 19 | 32.0 | 10.5 | 4.0 | Karm | 7 | 0 | Bastian Nevøen m fl, Sand |
| 4 Mk Sands- fjord 1 | t | T | 05 | 74.0 | 18.5 | 8.6 | Stabil | 45 | 1 | Sven Tengesdal, Sand |
| 5 Må Snøg | t | T | 18 | 38.0 | 11.0 | 4.0 | Snøgg | 10 | 0 | Carl Nielsen, Sand |
| 6 Må Sleipner | f | T | 12 | 34.0 | 10.0 | 4.0 | Rap | 9 | 0 | Johan Nevøy m fl, Sand |
| 7 Må Odin | f | T | 26 | 27.0 | 7.0 | 4.5 | R. M. | 6 | 0 | Osmund Ersdalen, Sand |

R-SI. Sandeid merkedistrikt.

| | | | | | | | | | | |
|-----------------------------|-----|---|----|------|------|-----|---------|----|---|--------------------------------|
| 1 Ms Sjølivet ³⁾ | ft | T | 07 | 39.0 | 16.0 | 6.0 | Skandia | 12 | 4 | Ingvald Vestbø, Sandeid |
| 2 Ms Astrid ⁴⁾ | t | T | 95 | 37.0 | 13.0 | 5.0 | Wichm. | 10 | 1 | Anders Vestbø, Sandeid |
| 5 4/A — | f | T | 10 | 19.8 | 7.0 | 1.9 | — | — | 0 | Karl Hustvedt, Sandeid |
| 6 4/A — | f | T | 09 | 19.0 | 5.0 | 2.0 | — | — | 0 | Nils A Vestbø, Sandeid |
| 15 Må Truls | f | T | 30 | 20.0 | 8.0 | 3.0 | Royal | 3 | 0 | Sten Balle, Sandeid |
| 16 Må Balder | f | T | 35 | 23.9 | 8.0 | 3.2 | Marna | 5 | 0 | Torvald O Vestbø m fl, Sandeid |
| 17 Må Kanonen | f | T | 30 | 23.0 | ? | ? | Marna | 6 | 0 | Johan T Vestbø m fl, Sandeid |
| 18 Må 7de juni | f | T | 37 | 23.0 | 8.9 | 3.2 | Marna | 6 | 0 | Bernhard T Vestbø, Sandeid |
| 19 Må Snar | f | T | 37 | 28.0 | 9.3 | 3.4 | F. M. | 10 | 3 | Johan T Vestbø m fl, Sandeid |
| 20 Må Komet | f | T | 33 | 25.0 | 8.5 | 3.5 | Snøgg | 7 | 0 | Ingvald T Vestbø m fl, Sandeid |
| 21 Må Havglimt | f | T | 38 | 25.0 | 9.0 | 4.0 | Sabb | 5 | 0 | Gudmund Hustvedt m fl, Sandeid |
| 22 Ms Eros | f k | T | 22 | 39.0 | 14.5 | 6.5 | Populær | 25 | 0 | Lars L Vestbø m fl, Sandeid |

R-SA. Sauda merkedistrikt.

| | | | | | | | | | | |
|----------------|---|---|----|------|-----|-----|-------|---|---|-------------------------|
| 4 Ms Sjøglimt | f | T | 36 | 25.0 | 6.8 | 3.5 | Glimt | 6 | 2 | Gustav Rasmussen, Sauda |
| 5 Må Brilliant | f | T | 35 | 21.0 | 6.7 | 3.5 | Snøgg | 4 | 1 | Thorvald Årthun, Sauda |

| Farkostens nummer, art og navn | Anvendelse | Materiale | Byggeår | Lengde | Bredde | Dybde | Maskin, navn | Antall HK | F. & fangstb. | Eierens (den korresponderende reders) navn og postadresse |
|-----------------------------------|------------|-----------|---------|--------|--------|-------|-----------------|-----------|---------------|--|
| 1 Ms Agnes | f | T | 23 | 48.0 | 17.0 | 6.0 | Rap | 25 | 0 | Bjørn Landsnæs m fl, Helgøysund |
| 3 Ms Gøta | t | T | 05 | 40.0 | 15.0 | 4.0 | Populær | 15 | 0 | S Tingvik m fl, Eidssund i Ryfylke |
| 4 Ms Nora | f | T | 17 | 37.0 | 14.0 | 6.0 | Populær | 20 | 0 | Sverre Gilje m fl, Helgøysund |
| 5 Må Klar | f | T | 20 | 19.0 | 5.5 | 2.5 | R. M. | 2 | 0 | Annianias Fjeltveit, Jørstadvåg |
| 6 Må Aslag | f | T | 37 | 22.0 | 8.0 | 4.0 | Sleipner | 4 | 0 | Lauris Hidle, Helgøysund |
| 7 Mj Gyda | tf | T | 16 | 41.0 | 15.0 | 5.0 | Rap | 22 | 0 | Kornelius Sønningen, Sjernarøy |
| 8 Ms Fram | fk | T | 18 | 45.0 | 16.0 | 9.0 | Rapp | 22 | 0 | Knut Tengesdal, Sjernarøy |
| 9 Må Storegut | f | T | 14 | 32.0 | 11.0 | 5.0 | Populær | 8 | 0 | Svend Thorsen m fl, Sjernarøy |
| 10 Må Rap 1 | kf | T | 14 | 32.0 | 11.0 | 5.0 | Rapp | 9 | 0 | Bjarne Næsvisk, Sjernarøy |
| 11 Ms Bruden | f | T | 15 | 39.0 | 13.0 | 6.0 | Gamma | 18 | 0 | S Valentinsen, Eidssund i Ryfylke |
| 13 Må Trofast | f | T | 15 | 30.0 | 10.0 | 4.0 | Kampen | 5 | 0 | Kristoffer R Talgø m fl, Sjernarøy |
| 14 Må Svint | f | T | ? | 22.0 | 5.0 | 4.0 | C. Perf. | 3 | 0 | Jon Vatland, Helgøysund |
| 15 Må Gå på | f | T | 05 | 31.0 | 9.0 | 4.5 | Levahn | 7 | 0 | Oskar Lund m fl, Sjernarøy |
| 16 Må Smygen | f | T | 38 | 25.0 | 8.5 | 4.0 | Marna | 6 | 0 | Tomas Foss, Sjernarøy |
| 17 Må Populær | kf | T | 05 | 32.0 | 9.0 | 4.0 | Populær | 6 | 0 | Olai Nygård, Aubøund |
| 18 Ms Udevalla | l | T | 07 | 45.0 | 15.0 | 7.0 | Rap | 29 | 0 | Ole B Landsnæs, Helgøysund |
| 19 Må Forsøket | fk | T | 37 | 38.0 | 10.0 | 5.0 | Sølyst | 8 | 0 | Knut Halle, Eidsund i Ryfylke |
| 21 Må Farman | f | T | ? | 26.0 | 9.5 | 5.5 | Gideon | 4 | 0 | Andreas Kvaløy, Aubøund |
| 22 Må Blegen | f | T | 10 | 32.0 | 10.0 | 4.0 | Alpha | 12 | 0 | K Tingvik m fl, Eidssund i Ryfylke |
| 24 Må Sebra | f | T | 15 | 33.0 | 11.0 | 4.5 | Normo | 7 | 0 | O Vestersø m fl, Eidssund i Ryfylke |
| 25 Ms Violent | f | T | ? | 42.0 | 17.0 | 6.0 | Avance | 10 | 0 | Anton R Talgø m fl, Helgøysund |
| 26 Må Lillegut | f | T | 35 | 23.0 | 8.0 | 3.0 | Solo | 6 | 0 | B Laurits Thorsen, Sjernarøy |
| 28 Må Vikmann | f | T | 37 | 26.0 | 7.8 | 3.7 | Wichm. | 6 | 0 | Ole Aukland, Sjernarøy |
| 31 Ms Kastor | fk | T | 19 | 38.3 | 12.8 | 6.0 | (Tysk) | 18 | 0 | Joh. S Knudsvig, Sjernarøy |
| 32 Må Sabb | f | T | ? | 30.0 | 10.0 | 5.0 | Wichm. | 6 | 0 | Knut Nesvik m fl, Sjernarøy |
| 33 Må Konkurance | kf | T | 29 | 42.0 | 11.0 | 5.0 | Special | 15 | 0 | B Landsnæs, Helgøysund |
| 34 Ms Dragen | f | T | 16 | 39.1 | 13.6 | 7.0 | Avance | 20 | 0 | Sverre Vik m fl, Helgøysund |
| 35 Må Bråtsjø | fk | T | ? | 31.0 | 8.0 | 4.0 | Rapp | 7 | 0 | John Watland, Helgøysund |
| 36 Må Tangerås | f | T | 27 | 18.5 | 5.0 | 2.0 | R. M. | 2 | 0 | Ole Nygård, Helgøysund |
| 37 Må Rap | f | T | ? | 34.0 | 12.0 | 4.5 | Rap | 7 | 0 | Alv Tandrevald m fl, Sjernarøy |
| 38 Må Nordvåg | f | T | ? | 19.0 | 5.0 | 3.0 | Motor | 3 | 0 | Sigurd Kvelland, Aubøund |
| 40 Må Lund | f | T | 33 | 26.0 | 9.0 | 3.5 | F. M. | 10 | 0 | Jakob Lund m fl, Sjernarøy |
| 41 Må Rask | f | T | 30 | 23.0 | 7.0 | 2.5 | Marna | 6 | 0 | Charlie P Talgøy, Helgøysund |
| 42 Må Olav | f | T | 26 | 21.0 | 6.5 | 3.0 | R. M. | 4 | 0 | Knut Lund, Sjernarøy |
| 43 Må Palmer ¹⁾ | f | T | ? | 28.0 | 9.0 | 2.5 | Rapp | 7 | 0 | Gunnar Ramsdal, Eidssund i Ryf. |
| 44 Må Sleipner | k | T | 15 | 23.0 | 7.0 | 3.0 | Sleipner | 6 | 0 | Olav O Talgøy, Helgøysund |
| 45 Må Sab | f | T | 34 | 21.0 | 6.5 | 3.0 | Sabb | 3 | 0 | Lars Kvaløy, Aubøund |
| 46 Må Ternen | fk | T | 24 | 28.0 | 10.0 | 3.5 | Stabil | 8 | 0 | Johannes Tveit, Aubøund |
| 47 Må Meteor | f | T | ? | 19.0 | 6.0 | 2.0 | Meteor | 2 | 0 | Johs. Tomsen, Aubøund |
| 49 Må Teisten | f | T | ? | 21.0 | 7.0 | 2.5 | Glint | 4 | 0 | Racin Norheim, Sjernarøy |
| 50 Må Nordskjær | f | T | 24 | 23.0 | 9.0 | 3.0 | Sleipner | 5 | 0 | Sven Hauge, Sjernarøy |
| 52 Må Marna | f | T | 35 | 23.0 | 8.0 | 4.0 | Marna | 6 | 0 | Ludvig Rødne, Sjernarøy |
| 53 Må Start | f | T | 37 | 25.0 | 8.0 | 1.5 | Sleipner | 6 | 0 | Lars Bjerga, Helgøysund |
| 54 Må Lillegut | f | T | 17 | 20.0 | 6.5 | 2.5 | L. Grei | 4 | 0 | Åge Levarsjer, Helgøysund |

R-SE. Skåre merkedistrikt.

| | | | | | | | | | | |
|---------------------------|----|---|----|-------|------|------|--------|-----|---|-----------------------------------|
| 1 Ms Holman ²⁾ | k | T | 18 | 42.0 | 15.0 | 6.0 | Rapp | 24 | 0 | Gaut Gautsen m fl, Røvær |
| 2 D Skåreholmen | kh | S | 06 | 117.0 | 22.1 | 12.7 | Damp | 375 | 2 | Einar H Gaard, Gård pr. Hauges. |
| 3 Må Frank | kf | T | 15 | 26.3 | 8.0 | 3.2 | Alpha | 4 | 0 | R R Hagland m fl, Skåre pr H.sund |
| 4 Må Freidig | f | T | 37 | 24.0 | 8.5 | 3.5 | Wichm. | 4 | 0 | Johan K G Hilt m fl, Røvær |
| 5 Må Bruden | k | T | 29 | 28.5 | 7.0 | 4.5 | Hein | 6 | 0 | K K Førland, Skåre pr Hauges. |

| Farkostens nummer, art og navn | Anvendelse | Materiale | Byggår | Langde | Bredde | Dybde | Maskin, navn | Antall HK | F. & fangstb. | Eierens (den korresponderende reders) navn og postadresse |
|-----------------------------------|------------|-----------|--------|--------|--------|-------|-----------------|-----------|---------------|--|
| 6 Må Stabil | f k | T | 32 | 30.0 | 10.0 | 4.5 | Stabil | 8 | 0 | Gunvald Rasmussen m fl, Skåre pr. Haugesund |
| 7 Må Wichmann | k f | T | 33 | 25.0 | 8.0 | 3.5 | Wichm. | 4 | 0 | Gaut Gautesen, Røvær |
| 8 Må Sørthun | f | T | 37 | 25.3 | 8.0 | 4.2 | F. M. | 6 | 0 | Johs. Sørthun, Skåre pr Haugesund |
| 9 Må Sjøgut | k | T | 35 | 27.0 | 9.3 | 4.0 | Skude | 5 | 0 | Gaut Nikolaisen m fl, Røvær |
| 10 Ms Rap | f | T | ? | 33.6 | 12.1 | 4.9 | Grei | 10 | 1 | H I Rossebø m fl, Skåre pr. H.sund |
| 11 Må Sjøgutten | k f | T | 12 | 27.8 | 9.0 | 3.3 | Aktiv | 5 | 0 | Mandius Rasmussen m fl, Skåre pr Haugesund |
| 12 Ms Silden | k f t | T | 15 | 45.0 | 15.0 | 6.0 | Rap | 22 | 0 | Karl T Røvær m fl, Røvær |
| 13 Må Bjørn | f | T | 36 | 26.0 | 9.0 | 4.5 | Wichm. | 6 | 0 | Kristine Bjørlykskar, Skåre pr. Haugesund |
| 14 Må Alken | f | T | 14 | 22.0 | 7.0 | 4.0 | Populær | 4 | 0 | Gaut T Røvær, Røvær |
| 15 Må Alken | k | T | 25 | 25.0 | 7.5 | 3.3 | Snøgg | 5 | 0 | I Storsten m fl, Skåre pr. H.sund |
| 16 Må Finn | f k | T | 14 | 25.0 | 8.8 | 4.0 | L. Grei | 4 | 0 | Bendik R Røvær, Røvær |
| 17 Må Brødrene | k | T | 31 | 32.0 | 12.0 | 9.0 | Aktiv | 7 | 0 | H K Vikse m fl, Skåre pr H.sund |
| 18 Må Karl | f | T | 39 | 25.0 | 8.0 | 3.5 | Record | 5 | 0 | Karl Svanberg, Røvær |
| 19 Ms Alken | t k f | T | 17 | 45.0 | 14.5 | 6.0 | Rap | 22 | 0 | Svend O Røvær m fl, Røvær |
| 20 Må Fram | k | T | 29 | 28.0 | 10.0 | 3.5 | Skandia | 6 | 0 | Truls T Hagland, Skåre pr H.sund |
| 21 Må Vågen | f | T | ? | 19.0 | 5.8 | 2.4 | Gøta | 3 | 0 | Reidar R Hagland, Skåre pr H.sund |
| 22 Må Flint | f | T | 38 | 28.0 | 9.5 | 4.5 | Hein | 8 | 0 | Bendik M Førland m fl, Skåre pr Haugesund |
| 23 Må Snar | f | T | 39 | 22.0 | 7.8 | 3.4 | Sabb | 4 | 0 | Mikkal M Røvær m fl, Røvær |
| 24 Ms Bris | k | T | 16 | 42.0 | 14.0 | 6.0 | Wichm. | 16 | 1 | Konrad Olsen m fl, Røvær |
| 25 Ms Svanen | k f t | T | 15 | 42.0 | 14.0 | 5.0 | Rap | 18 | 0 | Konrat Schröder m fl, Røvær |
| 26 Må Fremad | k f | T | 08 | 27.0 | 8.5 | 4.0 | Populær | 8 | 0 | Konrat Schröder m fl, Røvær |
| 27 Må Skarv | f | T | 17 | 26.0 | 8.0 | 3.4 | Record | 6 | 0 | Sigmund Bårdsen, Røvær |
| 28 Må Tommeliten | f | T | 35 | 18.0 | 5.0 | 2.4 | Meteor | 2 | 0 | Hilm. E Bergstøl, Skåre pr. H.sund |
| 29 Må Svint | k | T | ? | 18.0 | 5.4 | 2.5 | Meteor | 2 | 0 | Truls T Hagland, Skåre pr. H.sund |
| 30 Ms Makrellen | f k | T | 27 | 41.0 | 14.0 | 6.0 | Union | 20 | 0 | Kristian Mikkelsen m fl, Røvær |
| 31 Ms Stiernen | k | T | 15 | 41.0 | 14.0 | 5.4 | Rapp | 15 | 0 | Bernh. Rasmussen m fl, Røvær |
| 32 Må Fram | f | T | 36 | 22.0 | 7.0 | 4.0 | Lyn | 4 | 0 | Elleif Elleifsen, Skåre pr H.sund |
| 33 Må Rask | f | T | 13 | 21.9 | 7.3 | 3.5 | Wichm. | 2 | 1 | Konst Håvås, Skåre pr Haugesund |
| 34 Må Kjell | f | T | 36 | 20.0 | 6.0 | 2.5 | F. M. | 3 | 0 | Samuel Marvik, Røvær |
| 35 Må Snøgg | f | T | 36 | 19.0 | 6.0 | 2.0 | Meteor | 2 | 0 | Amund M Førland, Skåre pr. Haugesund |
| 36 Må Kvik | f | T | 22 | 22.0 | 8.0 | 4.5 | Skude | 5 | 0 | Kristian Mikkelsen, Røvær |
| 37 Må Maiblomsten | k | T | 15 | 30.2 | 12.3 | 4.2 | Karm | 7 | 0 | Berent Gautesen m fl, Røvær |
| 38 Må Kvik | t | T | 19 | 20.5 | 6.5 | 2.5 | Wichm. | 2 | 0 | Endre Brynjelsen, Røvær |
| 39 Må Kvik | k f | T | 15 | 32.2 | 10.7 | 4.2 | Avance | 10 | 0 | Jacob Selnæs, Skåre pr H.sund |
| 40 Må Snar | f | T | 36 | 19.0 | 5.5 | 2.3 | Meteor | 2 | 0 | Konrad Førland, Skåre pr. H.sund |
| 41 Må Småen | f | T | 27 | 20.0 | 6.5 | 3.0 | Motor | 4 | 0 | Tryg. Halvorsen, Skåre pr H.sund |
| 42 Ms Stoksumd | t | T | 01 | 48.0 | 14.4 | 6.0 | Nordlys | 20 | 0 | Anders Kongsvik, Skåre pr. H.sund |
| 43 Må Thor | f k | T | 37 | 25.0 | 8.8 | 3.7 | Rapp | 5 | 0 | Karl Torsen, Røvær |

R-SJ. Skjold merkedistrikt.

| | | | | | | | | | | |
|---------------------------|-----|---|----|------|------|-----|---------|----|---|----------------------------------|
| 1 Mk Hilt | f t | T | 14 | 35.0 | 10.8 | 5.0 | El-fant | 8 | 1 | E J Ørke m fl, Skjoldestraumen |
| 2 Ms Palmen ¹⁾ | f k | T | 07 | 38.0 | 13.5 | 5.5 | Rapp | 24 | 0 | E Hansen Ørke, Skjoldestraumen |
| 3 Må Marulken | f | T | 80 | 29.0 | 10.0 | 3.5 | Stabil | 6 | 0 | Anbjørn J Tveit, Skjoldestraumen |

1) Omb. 1923.

WIESES KULKOMPANI A.S

Telefon 16099

BERGEN

Telegr.adr.: Kul

| Farkostens nummer, art og navn | Anvendelse | Materiale | Byggeår | Lengde | Bredde | Dybde | Maskin, navn | Antall HK | F. & fangstb. | Eierens (den korresponderende reders) navn og postadresse |
|-----------------------------------|------------|-----------|---------|--------|--------|-------|-----------------|-----------|---------------|--|
| 4 Må Lindanger | k | T 13 | | 31.0 | 10.0 | 4.0 | Stabil | 10 | 0 | A O Lindanger, Skjoldestraumen |
| 6 Må Rappen | f | T 02 | | 32.9 | 11.0 | 4.3 | Rapp | 9 | 0 | Kornelius Høivik, Vordeneset |
| 7 Må Chile | f | T ? | | 26.0 | 17.5 | 2.6 | Solo | 6 | 0 | Kristen Østenstad m fl, Skjoldestraumen |
| 8 Ms Siggen ¹⁾ | k f t | T 08 | | 47.0 | 13.0 | 7.5 | Ideal | 30 | 0 | Knutsens Preserving A/S, Haraldseidvågen |
| 9 Ms Hilda | t | T 00 | | 40.0 | 15.5 | 4.5 | Grei | 10 | 0 | Bj Holgersen m fl, Skjoldestraumen |
| 10 Ms Ålfjord | t | T 23 | | 35.0 | 11.5 | 6.0 | Vestkyst | 16 | 0 | Knutsens Preserving A/S, Haraldseidvågen |
| 13 Ms Hellesøy | f t | T 20 | | 42.0 | 16.0 | 6.5 | Wichm. | 16 | 0 | Ingvald Hellesøy, Vordeneset |
| 14 Må Sleipner | k f | T 30 | | 24.0 | 6.0 | 4.0 | Sleipner | ? | 0 | Jak J Ørke m fl, Skjoldestraumen |
| 15 Må Kvikken | f | T 10 | | 20.0 | 6.3 | 3.6 | R. M. | 3 | 0 | Kristian Høivik, Vordeneset |
| 16 Må Fram | k f | T 30 | | 26.0 | 9.0 | 4.5 | F. M. | 7 | 3 | Johs Bådsvik, Skjoldestraumen |
| 17 Ms Alker | f | T ? | | 35.0 | 12.0 | 4.0 | Gideon | 18 | 1 | Osmund Langelandsvik, Skjold |
| 20 Må Vikingen | f k t | T 32 | | 27.0 | 9.0 | 4.0 | Heimdals | 7 | 0 | John Kvitvær, Haraldseidvågen |

R-SH. Skudenes herred merkedistrikt.

| | | | | | | | | | | |
|---------------------------|-----|------|--|------|------|-----|---------|----|---|-----------------------------------|
| 1 Ms Marie | k f | T 10 | | 31.5 | 11.5 | 5.6 | Skude | 10 | 0 | Andreas P Austneberg m fl, Sandve |
| 2 Ms Kleppe ²⁾ | k f | T 80 | | 33.0 | 12.0 | 5.0 | Nygrei | 10 | 0 | Johan Lie, Sandve |
| 3 Ms Vega | k | T 12 | | 42.0 | 16.4 | 7.0 | Wichm. | 20 | 0 | Hans Dale, Skudeneshavn |
| 4 Ms Padden | k f | T 79 | | 34.5 | 13.5 | 5.0 | Rap | 12 | 0 | Knud H Vikre m fl, Sandve |
| 5 Ms Vikre | k f | T 09 | | 37.0 | 13.0 | 5.5 | Grei | 10 | 0 | Berdines Olsen, Sandve |
| 6 Ms Larken | k f | T 14 | | 38.0 | 13.0 | 5.5 | Tryg | 12 | 0 | Lars P Haga m fl, Sandve |
| 7 Ms Kristina | k f | T 17 | | 40.0 | 13.5 | 6.0 | Rapp | 24 | 0 | Ole H Sandhåland, Sandhåland |
| 8 Ms Alfa | k | T 08 | | 35.0 | 11.0 | 6.0 | Rapp | 17 | 0 | Lars Knutsen Vikre, Sandve |
| 9 Ms Tjørve | k f | T 83 | | 32.0 | 12.0 | 5.0 | Rap | 9 | 0 | Jakob A Sandve, Sandve |
| 10 Ms Marta | k f | T 10 | | 36.0 | 12.5 | 4.5 | Rap | 12 | 0 | Jakob S Syre, Skudeneshavn |
| 12 Ms Nora | k f | T 05 | | 36.0 | 12.5 | 5.5 | Rap | 8 | 0 | O G Syre m fl, Skudeneshavn |
| 13 Må Måken | k f | T 12 | | 30.0 | 10.5 | 4.0 | Grei | 7 | 0 | Sigvart J Sandve m fl, Sandve |
| 14 Ms Anden | k | T 27 | | 39.4 | 13.5 | 5.2 | Avance | 15 | 0 | Aden Sandve m fl, Skudeneshavn |
| 15 Ms Grei | t k | T 00 | | 37.0 | 14.0 | 6.0 | Grei | 12 | 0 | Simon J Vikre, Sandve |
| 17 Ms Ruth | k | T 08 | | 34.0 | 12.0 | 5.0 | Rapp | 9 | 0 | Sigurd Steinkjellen m fl, Sandve |
| 18 Ms Havsulen | k | T 09 | | 38.0 | 12.0 | 6.5 | Rapp | 17 | 0 | Jonas O Kvilhaug m fl, Kvilhaug |
| 19 Ms Fram | k f | T 07 | | 36.5 | 12.3 | 6.0 | Normo | 10 | 0 | Håkon T Syre m fl, Skudeneshavn |
| 20 Må Emden | k f | T 16 | | 31.0 | 11.0 | 4.0 | Rap | 7 | 0 | Didrik Haugeberg, Stol |
| 21 Ms Urse | k f | T 04 | | 36.2 | 12.2 | 4.6 | Skude | 16 | 0 | Otto O Høines, Skudeneshavn |
| 22 Ms Alken | k f | T 85 | | 33.5 | 12.3 | 4.5 | Wichm. | 8 | 0 | Kasp P Syre m fl, Skudeneshavn |
| 23 Ms Gerda | k f | T 10 | | 31.0 | 11.5 | 4.5 | Aktiv | 6 | 0 | David E Grødem, Skudeneshavn |
| 24 Ms Mimer | k | T 12 | | 35.8 | 13.5 | 6.2 | Wichm. | 12 | 0 | Gunval S Langaker m fl, Langaker |
| 25 Må Ferro | f | T 90 | | 21.0 | 6.0 | 3.0 | Ferro | 3 | 0 | Edv F Syre m fl, Skudeneshavn |
| 26 Må Våg | k | T 33 | | 25.0 | 9.0 | 3.7 | Skude | 5 | 0 | Rasm O Sørhåland, Skudeneshavn |
| 27 Må Alken | k f | T 95 | | 22.0 | 6.5 | 2.5 | Sterk | 3 | 0 | Pøder P Syreviken, Skudeneshavn |
| 28 Ms Dua | k f | T 05 | | 29.0 | 11.0 | 5.0 | Rap | 7 | 0 | Faltin H Syre m fl, Skudeneshavn |
| 29 Må Silden | k f | T ? | | 21.5 | 7.0 | 3.0 | Fix | 6 | 0 | Kristoffer E Syre, Skudeneshavn |
| 30 Må Fiskon | f | T 00 | | 21.0 | 6.0 | 2.5 | Grei | 4 | 0 | Sigurd S Syre m fl, Skudeneshavn |
| 31 Ms Svalen | k | T 31 | | 40.1 | 15.3 | 6.4 | Rapp | 24 | 0 | Sofus E Syre m fl, Skudeneshavn |
| 32 Må Kvalen | k f | T 80 | | 32.0 | 11.0 | 6.0 | Hera | 6 | 0 | Sigurd S Syre m fl, Skudeneshavn |
| 33 Må Morten | f | T 95 | | 22.5 | 7.0 | 2.5 | Sterk | 4 | 0 | Johs E Syre, Skudeneshavn |
| 35 Må Sælen | f | T ? | | 21.0 | 6.0 | 2.5 | Atlanta | 4 | 0 | Hans S Syre m fl, Skudeneshavn |
| 36 Ms Ruth | k f | T 00 | | 39.0 | 14.5 | 6.0 | Skandia | 12 | 0 | Ludvig E Vig m fl, Skudeneshavn |
| 37 Ms Vesta | k f | T 85 | | 33.0 | 13.0 | 5.0 | Rap | 9 | 0 | Kr K Syre m fl, Skudeneshavn |
| 38 Må Kvik | f | T 13 | | 20.0 | 6.5 | 2.5 | Magnet | 3 | 0 | Kr K Syre m fl, Skudeneshavn |
| 39 Ms Håbet | k f | T 06 | | 39.0 | 15.0 | 5.5 | Stella | 15 | 0 | Didrik J Ferkingstad m fl, Stol |

R-SH Skudenes herred.

| Farkostens nummer, art og navn | Anvendelse | Materiale | Byggår | Lengde | Bredde | Dybde | Maskin, navn | Antall HK | F. & fangstb. | Eierens (den korresponderende reders) navn og postadresse |
|-----------------------------------|------------|-----------|--------|--------|--------|-------|-----------------|-----------|---------------|--|
| 40 Må Rap | f | T | 14 | 20.0 | 6.5 | 2.0 | Grei | 4 | 0 | Didrik J Ferkingstad m fl, Stol |
| 41 Må Frig | k f | T | 02 | 30.0 | 9.5 | 5.5 | Rap | 3 | 0 | Lars Metvig, Skudeneshavn |
| 42 Ms Brødrene | k f | T | 99 | 35.5 | 13.5 | 5.0 | Rap | 12 | 0 | Ingval O Syre m fl, Skudeneshavn |
| 43 Må Regal | f | T | 95 | 21.0 | 6.5 | 2.5 | Regal | 4 | 0 | Ingval O Syre, Skudeneshavn |
| 44 Ms Frøia | k f | T | 03 | 36.0 | 12.5 | 6.0 | Rap | 9 | 0 | Erik J Syre m fl, Skudeneshavn |
| 45 Ms Onaere ¹⁾ | k h | T | 08 | 43.6 | 17.5 | 6.7 | Chetle | 40 | 0 | Alfred F Syre, Skudeneshavn |
| 47 Ms Ternen | k f | T | 06 | 30.5 | 10.5 | 5.5 | Rap | 9 | 0 | Ole J Sandhåland, Sandhåland |
| 49 Må Staup | k | T | 18 | 35.0 | 11.0 | 5.8 | Rapp | 12 | 0 | Didrik Næs m fl, Stol |
| 50 Ms Finken | k f | T | 06 | 32.0 | 12.0 | 6.0 | Aktiv | 9 | 0 | Erik S Syre m fl, Skudeneshavn |
| 51 Må Drøpstrøiet | f | T | 02 | 21.0 | 6.0 | 3.0 | Ferro | 3 | 0 | Johs D Grødem, Skudeneshavn |
| 52 Må Frank | f | T | 98 | 21.0 | 6.3 | 2.2 | Meteor | 3 | 0 | Kristian N Høines, Skudeneshavn |
| 53 Må Gåssen | f | T | 92 | 18.0 | 6.0 | 3.5 | Meteor | 3 | 0 | Rasmus R Høines, Skudeneshavn |
| 55 Ms Ida | k | T | 95 | 37.0 | 12.0 | 5.0 | Hein | 18 | 0 | Erik D Ferkingstad, Stol |
| 56 Ms Fremtid | k f | T | 11 | 37.0 | 12.0 | 5.0 | Grei | 12 | 0 | Didrik T Risdal, Skudeneshavn |
| 57 Ms Vera | k | T | 39 | 45.0 | 15.0 | 7.5 | Rapp | 35 | 0 | Mikal M Syre m fl, Skudeneshavn |
| 58 Må Håbet | f | T | 17 | 21.0 | 6.0 | 2.5 | Regal | 5 | 0 | Gustav J Høines, Skudeneshavn |
| 59 Må Kap | k f | T | 03 | 31.0 | 9.5 | 3.5 | Rap | 7 | 0 | Simon O Stol m fl, Stol |
| 60 Må William- Racer | f | T | 26 | 36.0 | 12.5 | 5.0 | Levahn | 16 | 0 | Fredrik Skålevåg, Skudeneshavn |
| 63 Ms Borghild | k | T | 16 | 42.0 | 15.5 | 8.0 | Nygrei | 35 | 0 | L J Syre m fl, Skudeneshavn |
| 64 Må Stora | k f | T | 08 | 30.0 | 10.0 | 6.0 | Hein | 5 | 0 | Johs O Stora m fl, Stol |
| 65 Ms Syneva | k f | T | 01 | 36.0 | 13.0 | 5.5 | Skandia | 12 | 0 | Konrad K Vikre m fl, Sandve |
| 66 Ms Sture | k f | T | 33 | 42.0 | 13.8 | 6.3 | Wichm. | 20 | 0 | Johan Fjell, Sandve |
| 67 Ms Svanen ²⁾ | k | T | ? | 38.0 | 14.3 | 5.3 | Rapp | 22 | 0 | Jakob E Ferkingstad m fl, Stol |
| 68 Ms Von | k | T | 27 | 39.0 | 13.0 | 6.4 | Rapp | 24 | 0 | Bjarne Stanghaug m fl, Stol |
| 69 Ms Gaukholm | k | T | 32 | 40.2 | 15.1 | 6.4 | Brunv. | 20 | 0 | Erik Sigvartsen m fl, Skudeneshavn |
| 70 Må Håland | k f | T | 11 | 29.0 | 9.5 | 4.0 | Grei | 6 | 0 | Ole O Sandhåland m fl, Sandhåland |
| 71 Ms Gammy | k h | T | 24 | 51.0 | 19.1 | 7.8 | Motor | 90 | 0 | Ben Dahl, Skudeneshavn |
| 72 Ms Nyvingen | k f | T | 97 | 35.0 | 12.0 | 5.0 | Kampen | 12 | 0 | Martin J Ferkingstad, Stol |
| 73 Må Rap | k f | T | 08 | 31.0 | 11.0 | 4.0 | Rap | 7 | 0 | Jetmund Ferdersen m fl, Stol |
| 74 8/Å — | f k | T | 95 | 26.5 | 9.0 | 3.0 | — | — | 0 | Bendik E Ferkingstad, Stol |
| 75 Ms Emma | k f | T | 05 | 34.0 | 12.0 | 7.0 | Aktiv | 10 | 0 | Martin Krygård m fl, Sandve |
| 78 Må Hein | k f | T | 12 | 30.0 | 10.0 | 4.0 | Rap | 7 | 0 | Mikal O Langaker m fl, Kvilhaug |
| 79 Må Mimer | k f | T | 13 | 30.0 | 10.0 | 4.0 | Populær | 6 | 0 | Ole S Langaker m fl, Kvilhaug |
| 80 Må Hans | k f | T | 80 | 28.7 | 9.6 | 4.0 | Regal | 5 | 0 | Ole J H Vik m fl, Skudeneshavn |
| 81 Ms Sildø | t | T | 17 | 40.0 | 13.0 | 6.0 | Dux | 12 | 0 | Toldus M Høines, Skudeneshavn |
| 84 6/Å — | k | T | 01 | 26.5 | 8.9 | 4.8 | — | — | 0 | Johannes L Vikre, Sandve |
| 87 Må Lille Grei | k | T | 00 | 27.0 | 8.0 | 3.5 | L. Grei | 5 | 0 | Didrik J Ferkingstad, Stol |
| 88 6/Å — | k | T | 96 | 25.0 | 9.5 | 4.0 | — | — | 0 | Johan L Hemnes, Kvilhaug |
| 89 6/Å — | k | T | 94 | 25.0 | 9.0 | 4.0 | — | — | 0 | Ole L Hemnes, Kvilhaug |
| 90 6/Å — | k | T | 00 | 26.0 | 9.0 | 3.0 | — | — | 0 | Lars L Haga, Sandve |
| 91 Må Kjyrken | k | T | 98 | 30.0 | 8.0 | 4.0 | Hein | 6 | 0 | Peder J Stava m fl, Stol |
| 92 Ms Ruth | k | T | 22 | 37.0 | 12.0 | 6.0 | Skandia | 10 | 0 | Mandius Olsen, Skudeneshavn |
| 93 Ms Alma | k | T | 80 | 33.0 | 12.2 | 4.5 | Wichm. | 7 | 0 | Korn. Jakobsen m fl, Skudeneshavn |
| 95 Ms Bris | k | T | 09 | 37.0 | 13.0 | 5.0 | Skude | 16 | 0 | Elling Knutsen, Sandve |
| 96 6/Å — | k | T | 06 | 25.0 | 9.0 | 3.0 | — | — | 0 | Jonas Simonsen Stol, Stol |
| 97 Ms Astri | k | T | 34 | 43.5 | 15.3 | 6.4 | Rapp | 24 | 0 | Jonas Eriksen m fl, Stol |
| 98 8/Å — | k | T | 88 | 27.0 | 10.0 | 4.0 | — | — | 0 | Andr P Risdal m fl, Skudeneshavn |
| 99 Ms Alvida ³⁾ | k | T | 07 | 37.7 | 13.7 | 5.8 | Karm | 16 | 0 | Olaf Olsen m fl, Sandve |
| 100 Ms Krampen | k | T | 07 | 27.0 | 9.0 | 4.0 | Skude | 5 | 0 | Johs R Høines, Skudeneshavn |
| 103 Må Havtorskens f | f | T | 96 | 21.0 | 6.0 | 2.5 | Atlanta | 4 | 0 | Johs O Nalei, Skudeneshavn |
| 109 Ms Svanen | k | T | 32 | 40.0 | 14.0 | 5.5 | Karm | 12 | 0 | Olav K Hemnes m fl, Sandhåland |
| 110 Må Maiblomsten | k | T | 17 | 30.0 | 10.0 | 4.0 | Rap | 7 | 0 | Johan L Hemnes m fl, Kvilhaug |

R-SH Skudenes herred — R-SK Sokndal.

| Farkostens nummer. art og navn | Anvendelse | Materiale | Byggeår | Lengde | Bredde | Dybde | Maskin, navn | Antall HK | F. & langsth. | Eierens (den korresponderende reders, navn og postadresse |
|-----------------------------------|------------|-----------|---------|--------|--------|-------|-----------------|-----------|---------------|--|
| 111 Må Dale | k | T | ? | 26.8 | 8.3 | 2.5 | Dux | 5 | 0 | Knut H Syre m fl, Skudeneshavn |
| 113 Må Oter | k | T | 20 | 32.5 | 12.0 | 4.0 | Skandia | 6 | 0 | Magnus S Ferkingstad m fl, Stol |
| 115 Må Seien | k | T | 22 | 32.5 | 11.0 | 4.0 | Skude | 8 | 0 | Albert Nilsen Stora, Stol |
| 117 Må Syre | k | T | 10 | 26.5 | 8.6 | 3.2 | Rap | 4 | 0 | Erik K Syre m fl, Skudeneshavn |
| 118 Må Ingrid | k | T | 17 | 31.0 | 10.5 | 5.0 | Rap | 9 | 0 | Lars H Sandhåland m fl, Sandhåland |
| 119 Ms Duen | k | T | 00 | 37.0 | 13.0 | 5.0 | Karm | 12 | 0 | Hans J Johannessen m fl, Kvilhaug |
| 121 S/å — | k | T | 98 | 26.0 | 8.0 | 3.0 | — | — | 0 | S S Snørteland m fl, Skudeneshavn |
| 122 Ms Margit | k | T | 00 | 37.0 | 12.5 | 5.5 | Rap | 12 | 0 | Endre E Langåker m fl, Stol |
| 123 Ms Svan | k | T | 18 | 35.0 | 13.4 | 5.0 | Skandia | 12 | 0 | Kasper P Syre m fl, Skudeneshavn |
| 126 Ms Morgen | k | T | 08 | 30.0 | 10.5 | 5.5 | Rap | 9 | 0 | Johs O Nælei m fl, Skudeneshavn |
| 127 Må Norden | k | T | ? | 29.0 | 10.0 | 3.0 | Rap | 7 | 0 | Ole Larsen Hemnes, Kvilhaug |
| 128 Må Rapp | k | T | 14 | 29.0 | 10.0 | 4.5 | Rap | 7 | 0 | J J Sandhåland m fl, Sandhåland |
| 129 Ms Fremad | k | T | 98 | 38.0 | 12.5 | 5.5 | Grei | 16 | 0 | Edv F Syrevik m fl, Skudeneshavn |
| 131 Mk Lord | t | T | 08 | 50.0 | 13.5 | 6.0 | Motor | 40 | 0 | Nicolai Hersvik, Skudeneshavn |
| 132 Ms Hauen | k | T | 86 | 34.0 | 12.0 | 4.5 | Kampen | 12 | 0 | Hans S Syre m fl, Skudeneshavn |
| 133 Ms Fremad | k | T | 04 | 37.0 | 13.0 | 5.3 | Rap | 12 | 0 | Erik J Gamlestølen m fl, Stol |
| 135 Ms Nord- stjernen | k | T | 00 | 37.0 | 14.0 | 6.0 | Rapp | 12 | 0 | Magnus H Langaker m fl, Stol |
| 137 S/å — | k | T | 13 | 25.0 | 8.5 | 3.5 | — | — | 0 | Endre Endresen, Skudeneshavn |
| 138 Ms Elisa | t | T | 18 | 41.0 | 14.0 | 4.5 | Rap | 18 | 0 | J O Kvilhaugsvik m fl, Kvilhaug |
| 140 Ms Vågen | k h | T | 37 | 40.8 | 14.5 | 6.8 | Skandia | 12 | 0 | Jakob A Syre, Skudeneshavn |
| 141 Må Lunde | k | T | ? | 28.0 | 8.0 | 4.0 | Sabb | 5 | 0 | Peder Lundø m fl, Skudeneshavn |
| 142 Må Røy | f k | T | ? | 28.0 | 7.0 | 5.0 | Verdan | 5 | 0 | Roald Olsen, Skudeneshavn |
| 143 Må Sjøgutten | k | T | 16 | 35.5 | 11.0 | 4.5 | Rap | 9 | 0 | L Faltinsen Syre m fl, Skudenesh. |
| 145 Må Ruth | k | T | 16 | 32.0 | 11.0 | 4.0 | Levahn | 7 | 0 | Lars Pedersen m fl, Kvilhaug |
| 146 Må Galten | f | T | 24 | 24.0 | 6.5 | 3.0 | Wichm. | 4 | 0 | Alfred Blikshavn, Skudeneshavn |
| 147 Ms Nora ¹⁾ | k | T | 12 | 36.5 | 13.0 | 6.4 | Rap | 17 | 0 | Andr Pedersen Sandve, Sandve |
| 150 D Nyborg | h k f | T | 20 | 121.0 | 22.0 | 9.0 | Damp | 140 | 3 | Harald Falnæs, Skudeneshavn |
| 152 Ms Hemnes ²⁾ | k | T | 05 | 37.5 | 13.6 | 4.8 | Rapp | 12 | 0 | Karl O Hemnes m fl, Kvilhaug |
| 158 Må Sleipner | k f | T | 36 | 25.0 | 9.0 | 3.5 | Sleipner | 6 | 0 | Johan H Syre m fl, Skudeneshavn |
| 159 Ms Eggøy | k h | T | 37 | 45.6 | 16.3 | 6.8 | Rapp | 35 | 0 | Sigurd D Ferkingstad m fl, Stol |
| 160 Må Sverholm | f | T | 17 | 21.0 | 7.0 | 4.0 | Sleipner | 5 | 0 | Simon S Næs, Stol |
| 161 Må Ulv | k | T | 24 | 32.0 | 11.5 | 5.0 | Skandia | 8 | 0 | Knud M Kvilhaug, Kvilhaug |

R-SK. Sokndal merkedistrikt.

| | | | | | | | | | | |
|------------------------------|-----|---|----|------|------|-----|---------|----|---|--------------------------------|
| 1 Mkr Løyning | h k | T | 36 | 50.0 | 16.4 | 7.1 | Union | 50 | 0 | Ludv. Løyningen m fl, Ana-Sira |
| 2 Ms Mor | k | T | 37 | 49.0 | 18.0 | 7.7 | Rapp | 45 | 0 | Hans H Mong, Mong pr. Egersund |
| 3 Ms Von | k | T | 31 | 48.0 | 16.0 | 6.8 | Wichm. | 30 | 0 | Tønnes Log, Ana-Sira |
| 4 Må — | k | T | 37 | 21.5 | 7.5 | 3.5 | Marna | 4 | 0 | Bjorn Bu, Jøssinghamn |
| 5 Ms Nordlys ³⁾ | k | T | 16 | 40.0 | 12.3 | 7.0 | Rapp | 18 | 0 | Karl J Sand, Ana-Sira |
| 6 Ms Birkeland ⁴⁾ | k | T | 18 | 42.0 | 14.1 | 5.0 | Rapp | 17 | 0 | Konrad O Bue m fl, Jøssinghamn |
| 7 Ms Duen | k | T | 30 | 43.0 | 14.5 | 6.0 | Wichm. | 25 | 0 | Tollak Løining m fl, Ana-Sira |
| 8 Ms Ny-Blomst | h k | T | 35 | 47.0 | 16.3 | 7.0 | Union | 40 | 0 | Trygve A Laug, Ana-Sira |
| 9 Ms Sørhav | h k | T | 33 | 47.3 | 16.6 | 7.1 | Union | 40 | 0 | Kåre Løyning m fl, Ana-Sira |
| 10 Ms Sjøglimt | h k | T | 32 | 46.7 | 16.3 | 6.7 | Wichm. | 30 | 0 | Albert S Loug m fl, Ana-Sira |
| 11 Ms Havsul | k | T | 30 | 42.0 | 14.5 | 5.5 | Wichm. | 25 | 0 | Magnus Loug, Ana-Sira |
| 12 Må Skandia | f k | T | 36 | 30.0 | 9.8 | 3.8 | Skandia | 6 | 0 | Oskar O Løkevig, Rekefjord |
| 13 Må — | f | T | 24 | 20.0 | 5.5 | 3.0 | F. M. | 2 | 0 | G Skjeie, Sokndal, Dalane |
| 14 Må — | f | T | 32 | 22.0 | 6.0 | 3.0 | Marna | 6 | 0 | Konrad Johansen, Jøssinghamn |
| 15 Må Solveig | f | T | 39 | 22.0 | 7.3 | 3.3 | Marna | 4 | 0 | Randulf J Holmen, Jøssinghamn |
| 16 Ms Nesvåg | k f | T | 32 | 44.0 | 15.0 | 7.0 | Finnøy | 34 | 0 | Jakob J Nesvåg, Rekefjord |

R-SK Sokndal — R-SO Sola.

| Farkostens nummer, art og navn | Anvendelse | Materiale Byggeår | Lengde | Bredde | Dybde | Maskin, navn | Antall HK | F. & fangstb. | Eierens (den korresponderende reders) navn og postadresse |
|-----------------------------------|------------|----------------------|--------|--------|-------|-----------------|-----------|---------------|--|
| 17 Ms Sirå | k | T'34 | 48.0 | 17.0 | 7.5 | Rap | 45 | 0 | Sivert J Egeland, Ana-Sira |
| 18 Ms Jupiter | k | T'90 | 33.0 | 12.0 | 4.5 | Rap | 15 | 0 | Gabr Scheie, Sogndal, Dalane |
| 19 Ms Sjøblomsten | k | T'30 | 42.0 | 14.5 | 6.5 | Wichm. | 25 | 0 | Tønnes Johansen m fl, Jøssingh. |
| 20 Ms Havfuru | h k | T'38 | 47.8 | 16.5 | 7.5 | Union | 50 | 0 | Frithjof Log m fl, Ana-Sira |
| 22 Ms Vest Point | k | T'33 | 48.4 | 17.2 | 6.5 | Wichm. | 30 | 0 | Birger T Log m fl, Ana-Sira |
| 23 Ms Nora | k | T'22 | 42.0 | 14.0 | 6.5 | Rap | 22 | 0 | Sivert O Bu m fl, Jøssinghamn |
| 24 Ms Ternen | k | T'38 | 44.0 | 15.0 | 5.0 | Wichm. | 20 | 0 | Konrad Holmen m fl, Jøssinghamn |
| 25 Ms Solstrål | k | T'31 | 43.0 | 15.0 | 7.0 | Rap | 29 | 0 | Georg J Bu m fl, Jøssinghamn |
| 26 Må Måken | k | T'18 | 32.0 | 11.0 | 5.0 | Hein | 7 | 0 | Elinius Holmen, Jøssinghamn |
| 27 Mk Håbet | k | T'34 | 48.0 | 17.0 | 7.5 | Union | 40 | 0 | Bernhard Log, Ana-Sira |
| 28 Må Lom | k | T'17 | 32.0 | 11.0 | 5.0 | Rap | 7 | 0 | Elias G Holmen, Jøssinghamn |
| 29 Ms Lyna | k | T'37 | 47.0 | 16.5 | 7.0 | Wichm. | 40 | 0 | Simon S Laug m fl, Ana-Sira |
| 30 Ms Lyna | h k | T'36 | 49.1 | 17.0 | 6.6 | Wichm. | 40 | 0 | Peder Log, Ana-Sira |
| 33 Må Østvind | k f | T'38 | 24.0 | 9.0 | 3.3 | Sabb | 5 | 0 | Johan Lammenæs, Rekefjord |
| 34 Ms Vågan | k f | T'33 | 47.0 | 16.5 | 8.0 | Rap | 35 | 0 | Kristian Nilsen m fl, Rekefjord |
| 35 Ms Berta | k | T'04 | 33.0 | 13.3 | 5.8 | Rap | 12 | 0 | Jakob S Bu, Jøssinghamn |
| 36 Ms Alma | k | T'07 | 36.4 | 14.3 | 6.4 | Rap | 12 | 0 | Salve J Bu Jøssinghamn |
| 37 Ms Havglimt | k | T'33 | 45.0 | 16.0 | 6.5 | Union | 30 | 0 | Nils Nilsen, Ana-Sira |
| 38 Ms Rossa ¹⁾ | k | T'06 | 39.0 | 14.0 | 6.0 | Wichm. | 20 | 0 | Theodor Vinterstø, Jøssinghamn |
| 39 Ms Lovise ²⁾ | k | T'13 | 37.0 | 14.0 | 6.4 | Rap | 24 | 0 | Simon Egeland, Ana-Sira |
| 40 Ms Sjøgrei | h k | T'37 | 38.6 | 17.0 | 6.7 | Skandia | 40 | 0 | Birger Berntsen, Hauge i Dalane |
| 43 Ms Anna | k | T'17 | 44.3 | 15.3 | 5.5 | Rap | 29 | 0 | Jakob K Lid m fl, Jøssinghamn |
| 45 Ms Bygdens Pryd | h k | T'39 | 54.0 | 17.0 | 8.0 | Wichm. | 100 | 0 | Tallak Log, Ana-Sira |
| 48 Må — ³⁾ | f | T'95 | 21.3 | 7.0 | 3.0 | Solo | 5 | 0 | Salve A Nesvåg, Rekefjord |
| 49 Må — | f k | T'13 | 20.0 | 6.0 | 3.0 | Real | 4 | 0 | Martin J Nesvåg, Rekefjord |
| 50 Må — | f | T'39 | 26.0 | 7.5 | 3.5 | Marna | 4 | 0 | Gabriel Holmen m fl, Jøssinghamn |
| 53 Må Morten ⁴⁾ | f | T'11 | 18.3 | 5.7 | 2.8 | C. Perf. | 4 | 0 | Oskar O Løkevik, Rekefjord |
| 54 Må — | f k | T'15 | 20.0 | 6.0 | 2.3 | Motor | 5 | 0 | Theodor Rægedal, Rekefjord |
| 58 Må Per | k f | T'11 | 21.0 | 5.5 | 2.5 | Marna | 4 | 0 | Theodor Sørensen, Jøssinghamn |
| 59 Må — | k f | T'12 | 20.0 | 6.5 | 2.3 | Marna | 3 | 0 | Matias Dydland, Jøssinghamn |
| 61 Må Strandli | f k | T'16 | 20.0 | 6.0 | 3.0 | Marna | 4 | 0 | Torger Vinterstø m fl, Jøssinghamn |
| 62 Må Tryg | f | T'9 | 21.0 | 5.5 | 2.0 | Marna | 4 | 0 | Elias G Holmen, Jøssinghamn |
| 63 Må — | f | T'17 | 21.0 | 5.0 | 3.0 | Marna | 4 | 0 | Johan A Holmen, Jøssinghamn |
| 66 Må Rap | k | T'22 | 21.0 | 5.0 | 3.0 | F. M. | 3 | 0 | Lars Kjelland, Sogndal Dalane |
| 72 Ms Sjøstjernen | k | T'33 | 49.0 | 16.0 | 7.0 | Wichm. | 40 | 0 | Vilhelm Log, Ana-Sira |

R-SO. Sola merkedistrikt.

| | | | | | | | | | |
|---------------|-----|------|------|------|-----|----------|----|---|-------------------------------------|
| 1 Må — | k | T'35 | 20.0 | 7.0 | 3.0 | Alda | 4 | 0 | Sven Hellestø, Råke |
| 2 Ms Bratheim | k | T'19 | 32.0 | 13.0 | 6.0 | Rap | 6 | 0 | Ommund O Myklebust, Tananger |
| 3 Må Risa | k f | T'00 | 28.7 | 10.3 | 3.7 | Rap | 5 | 0 | John L Rise m fl, Tananger |
| 4 Må Prøven | k | T'19 | 20.3 | 5.9 | 2.3 | Rap | 4 | 0 | Kr Myklebust, Tananger |
| 5 Må Herkules | k | T'95 | 32.0 | 12.0 | 4.0 | Skandia | 6 | 0 | Hans Slethei m fl, Tananger |
| 6 Ms Emly | k | T'05 | 43.0 | 16.0 | 5.5 | Rap | 22 | 0 | Helmik Roth, Tananger |
| 7 Må Glimt | k | T'16 | 32.0 | 10.7 | 3.8 | Dux | 8 | 0 | Knut Johannessen, Tananger |
| 8 Må — | f | T'29 | 19.0 | 6.0 | 3.0 | Sleipner | 4 | 0 | Arne Asbjørnsen, Tananger |
| 9 Må Snyg | k | T'25 | 36.0 | 12.0 | 4.0 | Karm | 10 | 0 | Gunnar Nyland, Tananger |
| 10 Ms Pil | k | T'03 | 39.0 | 14.0 | 6.0 | Rap | 16 | 0 | Gabriel S Ølberg, Sola |
| 11 Ms Morten | k | T'95 | 32.0 | 14.0 | 6.0 | Avance | 15 | 0 | Gerh L Sola, Tananger |
| 13 Må Storm | k | T'12 | 26.0 | 8.2 | 3.0 | Wichm. | 4 | 0 | Alfred B Haga, Tananger |
| 14 Må — | k f | T'02 | 30.0 | 10.0 | 4.0 | Skandia | 4 | 0 | Svend Hellestø, Tjelta på Jæren |
| 15 Må — | f | T'34 | 18.5 | 5.5 | 2.0 | Motor | 2 | 0 | Halvor Skrikrud, Sola |
| 16 Må — | k | T'17 | 32.0 | 10.0 | 4.0 | Rap | 7 | 0 | Helmik Øglend m fl, Tjelta på Jæren |

1) 2) Omb. 1928. 3) Omb. 1920. 4) Omb. 1957.

| Farkostens nummer, art og navn | Anvendelse | Materiale Byggår | Lengde | Bredde | Dybde | Maskin, navn | Antall HK | F. s. laengsb. | Eierens (den korresponderende reders) navn og postadresse |
|-----------------------------------|------------|---------------------|--------|--------|-------|-----------------|-----------|----------------|--|
| 17 Må Rapp | f | T38 | 22.0 | 7.5 | 3.5 | Rapp | 4 | 0 | Johan B Roth, Rott |
| 18 Må Snyg | k t | T19 | 23.0 | 6.5 | 3.5 | Rap | 4 | 0 | Enok P Roth m fl, Tananger |
| 19 Må Flint | k | T30 | 25.0 | 8.0 | 4.0 | Glimt | 7 | 0 | Gerhard Sola, Tananger |
| 20 Ms Helga | k | T00 | 36.5 | 16.5 | 5.0 | Skandia | 16 | 0 | Olaus Risa m fl, Tananger |
| 21 Må Kvik | k | T17 | 20.0 | 6.3 | 2.5 | Americ. | 4 | 0 | Karl Slethei m fl, Tananger |
| 22 Må — | k | T15 | 32.0 | 9.0 | 3.5 | Skandia | 6 | 0 | Ole E Myklebust, Tananger |
| 24 Må Rap | k | T? | 27.5 | 7.5 | 3.0 | Rap | 5 | 0 | Jens Simonsen m fl, Tananger |
| 25 Må — | f | T34 | 31.0 | 7.0 | 3.5 | Glimt | 4 | 0 | Olav Skrikrud m fl, Sola |
| 26 Må Frafjord | k | T16 | 32.0 | 10.0 | 5.0 | Levahn | 7 | 0 | D Danielsen, Tananger |
| 27 Må Sjøblomsten | k | T13 | 29.0 | 9.0 | 4.5 | Snøgg | 5 | 0 | Gabriel S Ølberg, Sola |
| 28 Må Kvik | k | T97 | 21.0 | 7.0 | 3.0 | Eagle | 3 | 0 | Gabriel S Ølberg, Sola |
| 30 Ms Paketten | k | T09 | 36.6 | 14.1 | 4.4 | Skandia | 15 | 0 | Ole Stranden m fl, Tananger |
| 32 Må Samson | k | T02 | 33.0 | 12.0 | 4.0 | Skandia | 4 | 0 | Nikolai B Roth m fl, Tananger |
| 33 Mbf Stanley | k f | T92 | 47.0 | 15.0 | 7.0 | Union | 30 | 0 | Tønnes Nilsen, Tananger |
| 36 Må Snøgg | k | T22 | 19.0 | 6.0 | 3.0 | Oftedal | 3 | 0 | Jens Østbø, Sola |
| 37 Må — | k | T20 | 22.0 | 8.0 | 4.0 | Glimt | 4 | 0 | Enok Ølberg, Ræke |
| 38 Må — ¹⁾ | k | T16 | 30.5 | 10.4 | 5.0 | Wichm. | 8 | 0 | Gabriel Jåsund m fl, Tananger |
| 39 Ms Start | k | T06 | 39.5 | 15.0 | 5.7 | Rap | 18 | 0 | Birger Roth, Rott |
| 41 Må — | k f | T20 | 21.0 | 7.5 | 3.0 | Americ. | 4 | 0 | K Helleberg m fl, Tjelta på Jæren |
| 44 Må — | f | T20 | 22.0 | 6.5 | 3.0 | C. Perf. | 4 | 0 | Johan P Tjelta, Ræke |
| 45 Må St. Jago | k | T28 | 23.4 | 8.0 | 3.5 | Rap | 5 | 0 | Henrik Helleberg, Sola |
| 46 Må — | k | T10 | 34.0 | 11.0 | 5.0 | Ideal | 8 | 0 | O E Myklebust m fl, Tananger |
| 48 Må — | k | T? | 24.0 | 7.0 | 3.0 | Ferro | 7 | 0 | Tomas Roth, Rott |
| 49 Må Kjarten | k | T22 | 24.4 | 8.1 | 3.8 | Snøgg | 5 | 0 | Knut Husebø, Tananger |
| 50 Må — | k | T19 | 18.0 | 5.0 | 3.0 | Americ. | 3 | 0 | Gerhard T Sola, Sola |
| 51 Må — | k | T05 | 25.0 | 8.0 | 3.5 | Oftedal | 4 | 0 | Mandius Ølberg, Ræke |
| 52 Må — | k | T24 | 32.0 | 11.0 | 4.0 | Grei | 7 | 0 | K Helleberg m fl, Tjelta på Jæren |
| 53 Må Sildefiskeren | k | T15 | 33.0 | 10.8 | 3.8 | Gamma | 8 | 0 | L E Harveland m fl, Tjelta på J. |
| 54 Må Alken | k | T31 | 27.0 | 9.0 | 4.0 | Rap | 7 | 0 | Jonas B Roth, Rott |
| 55 Ms — | k | T38 | 43.0 | 15.2 | 6.6 | Rapp | 29 | 0 | Sivert Vigdel, Ræke |
| 57 Må Fram | f | T26 | 22.0 | 8.0 | 3.2 | Sleipner | 6 | 0 | Ingolf Hellestø, Tananger |
| 58 Må Bell | k | T18 | 20.0 | 6.0 | 3.0 | Autom. | 4 | 0 | Hans Simonsen, Tananger |
| 59 Må Torsken | k | T12 | 22.0 | 7.0 | 2.5 | Ferro | 4 | 0 | Ole S Vigdel m fl, Ræke |
| 60 Må Fistrå ²⁾ | k | T00 | 29.0 | 8.5 | 4.0 | Eagle | 7 | 0 | Kristian E Ræge, Ræke |
| 61 4/4 — | f | T20 | 18.0 | 4.0 | 2.0 | — | — | 0 | Severin Rønneberg, Sola |
| 62 Må Lille Grei | k | T12 | 25.0 | 9.0 | 3.5 | Glimt | 4 | 0 | Johan J Sola, Sola |
| 63 Må Harding | k | T16 | 31.5 | 11.5 | 5.0 | Hein | 7 | 0 | Peder Skretting, Ræke |
| 64 Må Steirs | k f | T95 | 26.0 | 9.0 | 2.3 | Normo | 5 | 0 | Mandius Ølberg, Ræke |
| 65 Må Kvikk | k f | T36 | 19.0 | 6.0 | 2.5 | R. M. | 3 | 0 | Edvin E Tananger, Tananger |
| 66 Må Mågen | f | T? | 23.0 | 6.5 | 2.5 | Regal | 6 | 0 | Martin Grannes, Hafsrfsjord |
| 67 Må Håbet | k | T15 | 33.0 | 11.0 | 5.5 | Rap | 7 | 0 | Racin Roth, Tananger |
| 68 Må Spring | k | T11 | 21.0 | 6.0 | 4.0 | Magnet | 3 | 0 | Ole P Ræge, Ræke |
| 69 Må — | k f | T? | 21.0 | 6.5 | 2.5 | Regal | 4 | 0 | Kristof. jr Helleberg, Sola |
| 70 Må — | k | T17 | 34.0 | 12.0 | 5.5 | Skandia | 12 | 0 | Martin Sangaland, Sola |
| 71 Må Hardanger- guttent | k f | T28 | 32.0 | 11.0 | 5.0 | Rap | 7 | 0 | Gustav Ø Sola m fl, Sola |
| 72 Må Ragnar | k f | T17 | 21.0 | 6.0 | 2.5 | Roald | 4 | 0 | Konrad Øgland, Sola |
| 73 Må Glimt | k f | T22 | 20.0 | 6.0 | 2.5 | Glimt | 4 | 0 | Johs Moon, Sola |
| 74 Må Krassin | k | T26 | 20.0 | 7.0 | 3.0 | Glimt | 3 | 0 | Magnus Sele, Sola |

1) Omb. 1931. 2) Omb. 1925.

WIESES KULKOMPANI A.s

Telefon 16099

BERGEN

Telegr.adr.: Kul

| Farkostens nummer, art og navn | Anvendelse | Materiale | Byggeår | Lengde | Bredde | Dybde | Maskin, navn | Antall HK | F. & fangsst. | Eierens (den korresponderende reders) navn og postadresse |
|-----------------------------------|------------|-----------|---------|--------|--------|-------|-----------------|-----------|---------------|--|
| 75 Må Prøven | k | T | 19 | 20,0 | 7,0 | 3,0 | Glimt | 5 | 0 | Lars Sola, Sola |
| 76 Må Sjøblomst | k | T | 32 | 19,0 | 7,0 | 2,5 | Marna | 4 | 0 | Alfred J Risa, Tananger |
| 77 Må Trygg | k | T | 10 | 25,0 | 7,0 | 3,0 | Rap | 5 | 0 | John J Risa, Sola |
| 78 Mbf Solglyt | k | T | 17 | 23,0 | 6,0 | 2,5 | Glimt | 8 | 0 | Karl Knutsen, Jåsund |
| 79 Må Ternen | k | T | 19 | 20,4 | 6,7 | 2,3 | Glimt | 4 | 0 | Ole Meling, Tananger |
| 80 Må Glimt | k | T | 31 | 22,3 | 8,3 | 3,3 | Glimt | 7 | 0 | Grant Meling m fl, Tananger |
| 81 Må Mira | k | T | 30 | 20,0 | 6,0 | 3,0 | C. Perf. | 4 | 0 | Jon M Lilleland, Ræke |
| 82 Må Mågen | k | T | 29 | 20,0 | 6,0 | 3,0 | C. Perf. | 3 | 0 | Kjettel Lilleland, Ræke |
| 83 Må Kvik | k | T | 20 | 20,0 | 6,0 | 3,0 | Pan | 2 | 0 | Karsten Byberg, Voll på Jæren |
| 84 Må Peik | k | T | 27 | 21,0 | 6,0 | 3,0 | Ferro | 4 | 0 | Karl Øglend, Tjelta på Jæren |
| 85 Må Regal | k | T | 22 | 21,0 | 7,0 | 3,0 | Regal | 4 | 0 | Kristian J Sola, Sola |
| 86 Må — | k | T | 15 | 20,0 | 6,0 | 3,0 | Eagle | 3 | 0 | Hans Hellestø, Ræke |
| 87 Må Finbeck | k | T | 27 | 21,0 | 6,0 | 3,0 | Glimt | 5 | 0 | Ole Soldal, Ræke |
| 88 Må Fram | k | T | 15 | 20,0 | 6,0 | 3,0 | Eagle | 3 | 0 | Petter Voll, Ræke |
| 89 Må Kvik | k | T | 12 | 21,0 | 7,8 | 2,5 | Glimt | 5 | 0 | Ole A Sole, Sola |
| 90 Må — | k | T | 25 | 21,0 | 6,0 | 3,0 | Eagle | 3 | 0 | Martin Stangeland, Sola |
| 91 Må Kvik | k | T | 14 | 20,0 | 7,0 | 3,0 | Marna | 4 | 0 | Salemon S Ølberg, Ræke |
| 92 Må — | k | T | 29 | 18,0 | 5,0 | 2,5 | R. M. | 2 | 0 | Alv Risa, Tananger |
| 94 Må — | k | T | 20 | 20,0 | 7,0 | 3,0 | Rekord | 4 | 0 | Alf Skretting, Sola |
| 95 Må — | k | T | 20 | 20,0 | 7,0 | 3,0 | C. Perf. | 4 | 0 | Ola Ølberg, Sola |
| 96 Må — | k | T | 20 | 22,0 | 7,0 | 3,0 | Americ. | 4 | 0 | Eivind Hellestø, Ræke |
| 97 Må Salten | k | T | 31 | 24,9 | 5,7 | 3,2 | Glimt | 3 | 0 | Peder T Sola, Sola |
| 98 Må — | k | T | 18 | 18,0 | 6,0 | 2,5 | Glimt | 5 | 0 | Andr A Helleland, Tjelta på Jæren |
| 99 Må — | k | T | 30 | 19,0 | 6,0 | 2,5 | Regal | 4 | 0 | Martin Ølberg, Ræke |
| 100 Må Heim | k | T | 31 | 22,0 | 6,0 | 2,5 | Solo | 5 | 0 | Rasmus T Roth, Rott |
| 101 Må Alda | k | T | 32 | 20,0 | 6,0 | 2,5 | Alda | 4 | 0 | Nils G Hogstad, Sola |
| 102 Må Olga | k | T | 32 | 20,0 | 6,0 | 3,0 | Alda | 4 | 0 | Hans Tjora Kolnes, Sola |
| 103 4/4 — | k f | T | 28 | 18,0 | 5,5 | 2,0 | — | 0 | 0 | Hans Tjora Kolnes, Sola |
| 105 Må — | k | T | 21 | 21,0 | 7,0 | 3,0 | Glimt | 4 | 0 | Torger Hellestø, Ræke |
| 106 Må Sjøulk | k f | T | 18 | 22,0 | 6,5 | 2,2 | Eagle | 3 | 0 | Asbjørn Asbjørnsen, Tananger |
| 107 Må Gerhard | k | T | 16 | 21,0 | 8,0 | 3,0 | Glimt | 4 | 0 | Tor M Kolnes, Sola |
| 108 Må — | k | T | 14 | 20,0 | 6,0 | 3,0 | Eagle | 2 | 0 | Ole M Ølberg, Ræke |
| 109 Må — | k | T | 16 | 20,4 | 5,1 | 2,1 | Glimt | 5 | 0 | John Roth, Tananger |
| 110 Må Trip | k | T | 29 | 18,0 | 5,0 | 2,0 | Meteor | 2 | 0 | Nils Roth, Tananger |
| 111 Må Glitner ¹⁾ | k | T | 96 | 22,0 | 5,5 | 3,0 | Glimt | 4 | 0 | Selmer S Tjora, Tananger |
| 112 Må — | k | T | 25 | 18,0 | 5,0 | 3,0 | Eagle | 2 | 0 | Jens E Kolnes, Sola |
| 113 Må — ²⁾ | k | T | 28 | 21,0 | 6,0 | 2,3 | Waterm. | 4 | 0 | Kristian R Jåsund, Jåsund |
| 114 Må — | k | T | 21 | 20,0 | 6,0 | 3,0 | Levahn | 3 | 0 | R Helleberg, Tjelta på Jæren |
| 115 Må Lillegut | k f | T | 98 | 20,0 | 5,5 | 2,3 | C. Perf. | 2 | 0 | Ole Helmik Mvklebust, Jåsund |
| 118 Må Fisken | k | T | 18 | 25,0 | 7,0 | 4,0 | Rap | 5 | 0 | Birger Roth, Rott |
| 119 Må — | k | T | 14 | 22,0 | 7,0 | 2,0 | Magnet | 3 | 0 | Ole E Myklebust, Tananger |
| 121 Må Finn | k | T | 15 | 19,0 | 5,0 | 2,0 | F. M. | 3 | 0 | Peder Roth m fl, Tananger |
| 122 Må Aktiv | k | T | 17 | 25,0 | 6,0 | 3,0 | Aktiv | 5 | 0 | Johannes J Risa, Tananger |
| 123 Må Sjøulv | k | T | 29 | 20,0 | 6,0 | 3,0 | C. Perf. | 4 | 0 | Olaus Risa m fl, Tananger |
| 124 Må — | k | T | 33 | 20,0 | 7,0 | 4,0 | R. M. | 4 | 0 | Jens Johnsen Tjora, Sola |
| 125 Må — | k | T | 32 | 20,0 | 6,0 | 3,0 | C. Perf. | 5 | 0 | Enevald J Tjora, Sola |

1) Omb. 1920. 2) Omb. 1934.

BOSCH *Lys*
GJØR LIVET LYSERE OMBORD

| Farkostens nummer, art og navn | Anvendelse | Materiale Byggear | Lengde | Bredde | Dybde | Maskin, navn | Antall HK | F. & fangstb. | Eierens (den korresponderende reders) navn og postadresse |
|-----------------------------------|------------|----------------------|--------|--------|-------|-----------------|-----------|---------------|--|
| 126 Må Odin | k | T 23 | 17.0 | 4.5 | 3.0 | Levahn | 3 | 0 | Arne Roth, Tananger |
| 127 Må — | k | T 33 | 20.0 | 4.3 | 2.5 | Solid | 3 | 0 | Reinert Skiftesvik, Tananger |
| 128 Må Snygg | k f | T ? | 18.0 | 6.0 | 3.0 | Marna | 3 | 0 | Hans Karlsen m fl, Tananger |
| 129 Må — | k | T 24 | 20.0 | 5.0 | 2.5 | Magnet | 3 | 0 | Ole O M Myklebust, Tananger |
| 130 Må Pan | k | T 33 | 21.0 | 7.0 | 3.0 | Pan | 3 | 0 | Karsten Byberg, Voll på Jæren |
| 131 Må — | k | T 18 | 18.0 | 5.5 | 2.0 | Glimt | 2 | 0 | Knud Larsen, Tananger |
| 132 Må Fiskeren | k f | T 03 | 24.0 | 6.0 | 4.0 | Wichm. | 3 | 0 | Peder Haga, Tananger |
| 133 Ms Brødrene | k f | T 04 | 40.5 | 16.0 | 6.6 | Rap | 22 | 0 | Lars L. Sola m fl, Sola |
| 134 Må — | k | T 33 | 18.5 | 6.0 | 3.0 | Glimt | 3 | 0 | Karl Hellestø, Tananger |
| 135 Ms Tananger | h k | T 16 | 49.0 | 19.0 | 6.0 | J Munkt. | 50 | 0 | Selmer Olsen, Tananger |
| 136 Må Trods | k | T 15 | 21.0 | 5.0 | 2.5 | Motor | 3 | 0 | Torger Tollefsen, Tananger |
| 137 Må Svanhild | k f | T 30 | 19.6 | 5.0 | 2.9 | Sleipner | 3 | 0 | M C Gjertsen, Tananger |
| 138 Må Rap | k f | T 33 | 21.0 | 5.0 | 2.5 | Rap | 4 | 0 | Bjarne J Roth, Rott |
| 140 Må Alda | k f | T 33 | 20.0 | 5.5 | 3.0 | Alda | 4 | 0 | Alf Kristiansen, Tananger |
| 141 Må Rask | k f | T 34 | 24.0 | 5.0 | 3.0 | Solid | 6 | 0 | Alf A Jåsund, Tananger |
| 142 Må — | k | T 34 | 19.5 | 5.6 | 2.3 | Eagle | 3 | 0 | Gustad Tjelnes, Hafsrfsjord |
| 144 Må — | k f | T 34 | 19.5 | 6.5 | 3.0 | R. M. | 3 | 0 | Palle Lie, Tananger |
| 145 Må — | k f | T 26 | 19.0 | 5.0 | 3.0 | Glimt | 3 | 0 | Johan Thomsen, Tananger |
| 146 Må Pak | k | T 33 | 22.5 | 8.5 | 3.0 | Skandia | 6 | 0 | Hans Slethei, Tananger |
| 147 Må Sjømann | k f | T 34 | 21.0 | 5.5 | 3.0 | Motor | 3 | 0 | Olaus Vigdal, Ræke |
| 148 Må Snorre | k f | T 18 | 18.0 | 6.0 | 2.0 | C. Perf. | 2 | 0 | Bendiks Skretting, Sola |
| 149 Må Snygg | k t | T 33 | 25.0 | 7.5 | 4.0 | Skandia | 4 | 0 | Helmik Roth, Rott |
| 150 Må Alken | k | T 34 | 20.5 | 6.0 | 3.0 | Alda | 4 | 0 | Andr Andersen Kolnes, Sola |
| 151 Må — | k | T 19 | 19.0 | 4.0 | 4.0 | Viktor | 3 | 0 | Birger Simonsen, Sola |
| 152 Må Gnist | k f | T 35 | 24.0 | 8.0 | 3.5 | Smalley | 6 | 0 | Severin Rønneberg, Hafsrfsjord |
| 154 Må Grei | k | T 05 | 20.0 | 6.5 | 2.5 | Grei | 4 | 0 | Karsten G Sola m fl, Sola |
| 155 Må — | k f | T 30 | 21.0 | 5.5 | 3.5 | Motor | 4 | 0 | Erik Sande, Sola |
| 156 Må — | k | T 35 | 21.0 | 6.0 | 3.0 | Alda | 4 | 0 | Andreas Rege, Tananger |
| 157 Må Snøgg | k | T 35 | 17.5 | 6.0 | 3.0 | Finnøy | 3 | 0 | Ole Stranden, Tananger |
| 158 Må Snål | k | T 35 | 17.0 | 6.0 | 3.0 | Finnøy | 3 | 0 | Ole H Roth, Tananger |
| 159 Må Trygg | k | T 35 | 22.0 | 7.0 | 5.0 | Rapp | 5 | 0 | Magnus Risa, Tananger |
| 160 Ms Liv | k | T 23 | 30.0 | 9.5 | 7.0 | Hein | 7 | 0 | Knut Husebø d. y., Jåsund |
| 161 Må — | k f | T 17 | 18.5 | 5.0 | 3.0 | Sleipner | 3 | 0 | Berner O Haga, Tananger |
| 162 Må — | k f | T 36 | 17.0 | 5.0 | 2.5 | R. M. | 3 | 0 | Sigve Simonsen, Tananger |
| 163 Må Sleipner | k f | T 15 | 20.0 | 7.0 | 2.5 | Sleipner | 3 | 0 | Rolf Rotlo, Tananger |
| 164 Må — | k f | T 34 | 17.0 | 5.0 | 2.5 | R. M. | 3 | 0 | Sam, Roth, Tananger |
| 165 Må — | k f | T 35 | 18.0 | 4.5 | 2.5 | R. M. | 3 | 0 | Lars Laugaland, Sola |
| 166 Ms Trygg | k f | T 16 | 23.0 | 6.0 | 2.5 | Rapp | 4 | 0 | Charles Johannesen, Jåsund |
| 167 Må Falk | k f | T 30 | 17.5 | 5.5 | 2.2 | F. M. | 3 | 0 | Børge Rott, Rott |
| 168 Må Solglimt | f | T 38 | 19.0 | 6.0 | 3.0 | Regal | 3 | 0 | Ingvald Eriksen, Sola |
| 169 Må — | k f | T 36 | 18.0 | 5.5 | 2.5 | R. M. | 3 | 0 | Alf Rott, Rott |
| 170 Må — | k f | T 36 | 20.0 | 6.0 | 2.5 | Sleipner | 4 | 0 | Ingolf Christiansen, Tananger |
| 171 Må Viking | k f | T 36 | 21.0 | 6.5 | 2.5 | Alda | 4 | 0 | Lars Malmin, Sola |
| 172 Må Kobben | k f | T 36 | 18.0 | 4.0 | 3.5 | Sleipner | 3 | 0 | Helge Olsen Haga, Tananger |
| 173 Må Glimt | k t | T 36 | 27.0 | 8.5 | 3.5 | Normo | 7 | 0 | Halvor Rott m fl, Rott |
| 174 Må — | k f | T 36 | 18.0 | 4.0 | 2.5 | R. M. | 3 | 0 | Jonas Bertelsen, Rott |
| 176 Må — | f | T 20 | 20.0 | 5.0 | 2.5 | Glimt | 4 | 0 | Gustav A Kolnes, Sola |
| 177 Må — | f | T ? | 18.0 | 5.0 | 3.0 | Finnøy | 3 | 0 | Andreas Thorsen, Tananger |
| 178 Må — | f | T 37 | 21.0 | 7.0 | 3.0 | Stord | 3 | 0 | Berner O Haga, Sola |
| 179 Må Havmann | f | T 37 | 26.0 | 8.5 | 4.0 | Rapp | 5 | 0 | Ole Haga, Tananger |
| 180 Må Trygg | f | T 37 | 19.0 | 6.0 | 3.0 | Glimt | 4 | 0 | Sven Tønnesen, Sola |
| 181 Må Pilen | f | T 35 | 18.0 | 5.0 | 2.5 | Husvæg | 3 | 0 | Andreas A Jåsund, Tananger |
| 182 Må — | f | T 27 | 21.0 | 5.0 | 2.5 | Levahn | 3 | 0 | Johan M Kolnes, Sola |
| 183 Må — ¹⁾ | f | T 20 | 25.0 | 8.0 | 5.0 | Sleipner | 7 | 0 | Salmon Stangeland, Sola |

R-SO Sola — R-SL Stangaland.

| Farkostens nummer, art og navn | Anvendelse | Materiale | Byggeår | Lengde | Bredde | Dybde | Maskin, navn | Antall HK | F. & fangstb. | Eierens (den korresponderende reders) navn og postadresse |
|-----------------------------------|------------|-----------|---------|--------|--------|-------|-----------------|-----------|---------------|--|
| 184 Må — | f | T | 38 | 21.0 | 6.5 | 3.0 | Sleipner | 4 | 0 | Ingolf Christiansen, Tanager |
| 185 Må Teisten | f | T | 25 | 19.5 | 6.0 | 2.5 | R. M. | 3 | 0 | Kornelius Svendsen, Tanager |
| 186 Må Ave Marie | f | T | 38 | 24.0 | 8.0 | 2.8 | Marna | 6 | 0 | Johan Thompsen, Tanager |
| 187 Må Rappen | f | T | 37 | 27.0 | 9.0 | 4.0 | Rapp | 7 | 0 | Ole O Vigdal, Ræke |
| 188 Må Bjørn | f | T | 37 | 25.0 | 7.0 | 6.0 | Sleipner | 7 | 0 | Ole S Ølberg, Sola |
| 189 Må — | f | T | 35 | 20.0 | 6.0 | 3.0 | Motor | 4 | 0 | Sven E Kolnes, Sola |
| 190 Må — | f | T | 36 | 20.5 | 6.0 | 3.5 | Alda | 4 | 0 | Knut Nyland, Tanager |
| 191 Må Delfin | f k | T | ? | 30.5 | 10.5 | 4.3 | Rapp | 7 | 0 | Theodor Kolnes, Sola |
| 192 Ms Maria | k | T | 12 | 37.0 | 12.0 | 7.0 | Skandia | 12 | 0 | Andreas Kolnes m fl, Sola |
| 193 Må Haydun | f | T | 38 | 21.0 | 5.0 | 2.5 | Alda | 4 | 0 | Ola S Helleland, Tjelta på Jæren |
| 194 Må Rapp | k | T | 28 | 32.0 | 11.0 | 4.0 | Rapp | 10 | 0 | Johan Roth, Vestbø, Ræke |
| 195 Må Real | f | T | 39 | 21.0 | 6.5 | 3.0 | Real | 4 | 0 | Tor Myklebust, Jåsund |
| 196 Må Snapp | f | T | 39 | 18.0 | 6.0 | 2.9 | R. M. | 3 | 0 | Birger Roth, Rott |
| 197 Må — | f | T | 39 | 19.0 | 5.6 | 2.5 | Sleipner | 3 | 0 | Torleiv Haga, Tanager |
| 199 Må — | f | T | 39 | 20.0 | 6.5 | 3.0 | R. M. | 3 | 0 | Jone Mæland m fl, Tanager |
| 200 Må Blåveisen | f | T | 39 | 20.0 | 6.0 | 3.0 | Sleipner | 5 | 0 | Olaf N Rott, Rott |
| 201 Må — | f | T | 39 | 20.0 | 5.0 | 3.0 | Sleipner | 5 | 0 | Alf Rott, Rott |
| 203 Ms Mai | k | T | 70 | 33.0 | 13.0 | 5.1 | Rapp | 9 | 0 | Asbjørn Asbjørnsen m fl, Tanager |

R-SL. Stangaland merkedistrikt.

| | | | | | | | | | | |
|-------------------------------|--------|---|----|------|------|------|----------|----|---|-----------------------------------|
| 1 Ms Melkevik | k h | T | 10 | 65.7 | 18.0 | 8.4 | Grenå | 70 | 0 | Johs R Ytreland m fl, Kopervik |
| 2 Ms Maria ¹⁾ | k f | T | 94 | 36.0 | 13.5 | 6.0 | Rapp | 12 | 0 | Bernt B Ytreland m fl, Kopervik |
| 3 Ms Martha | k f | T | 16 | 38.3 | 14.3 | 6.0 | Ideal | 15 | 0 | Sigv. L Sund m fl, Kopervik |
| 4 Mk Betzy | h t | S | 97 | 80.8 | 18.9 | 8.4 | Wichm. | 60 | 0 | Hans J L Sund m fl, Kopervik |
| 5 Ms Astrid ²⁾ | f k | T | ? | 47.0 | 14.0 | 9.0 | Rapp | 29 | 0 | Jakob Sevrinsen m fl, Kopervik |
| 6 Ms Olga | k f | T | 35 | 44.0 | 16.0 | 6.0 | Union | 30 | 0 | Sven A Ytreland, Kopervik |
| 7 Må Fram | f | T | 37 | 29.0 | 8.5 | 3.5 | Rapp | 5 | 0 | Torger Tengs, Eide pr. Kopervik |
| 8 Ms Stjernen | k f | T | 14 | 34.0 | 10.0 | 5.0 | Skandia | 12 | 0 | Selmer Skår m fl, Kopervik |
| 9 Ms Troll | k f | T | 37 | 34.0 | 12.5 | 4.7 | Populær | 8 | 0 | Johan O Østrem, Kopervik |
| 10 Ms Hanna | k t | T | 27 | 40.0 | 14.4 | 6.0 | Finnøy | 30 | 0 | Severin J Sund m fl, Kopervik |
| 11 Ms Sjøergård ³⁾ | k | T | 04 | 36.3 | 15.2 | 5.7 | Verdan. | 12 | 1 | Hans Knut Skår, Kopervik |
| 12 Må Ottar | f | T | 32 | 21.0 | 6.0 | 3.0 | C. Perf. | 8 | 0 | Alf Norli, Østrem, Kopervik |
| 13 Ms Ternen | f k | T | 15 | 36.2 | 12.2 | 6.3 | Skandia | 8 | 0 | Peder F Pedersen, Kopervik |
| 14 Ms Saga | k f | T | 14 | 42.0 | 14.0 | 6.0 | Laval | 40 | 0 | G Gudmunsen m fl, Eide pr. K.vik |
| 15 Mk Clasina | h | T | 16 | 76.5 | 10.7 | 9.6 | Wichm. | 90 | 0 | Johan O Sund m fl, Kopervik |
| 16 Mk Septer | k h | T | 92 | 66.5 | 17.8 | 8.0 | Wichm. | 40 | 3 | Gustav O Sund, Kopervik |
| 17 Må Grei | f k | T | 16 | 31.9 | 11.5 | 4.8 | Grei | 7 | 0 | Reinhard Martinsen, Kopervik |
| 18 Mk Framheim | k k | T | 14 | 50.0 | 14.0 | 6.0 | Wichm. | 20 | 0 | Peder F Pedersen, Kopervik |
| 19 Ms Anna | f k | T | 36 | 41.1 | 14.2 | 4.8 | Rapp | 22 | 0 | Peder A Sund m fl, Kopervik |
| 20 Mk Gullregn | h k | T | 18 | 66.7 | 18.3 | 7.7 | Laval | 80 | 0 | J K Ytreland m fl, Kopervik |
| 22 Må Atlanta | f | T | ? | 19.0 | 5.0 | 2.0 | Atlanta | 4 | 0 | P Asaldal, Østrem pr. Kopervik |
| 24 Mk Leonard 3 | h | S | 16 | 82.7 | 20.7 | 10.7 | Wichm. | 60 | 0 | Fredrik O Sund m fl, Kopervik |
| 27 Ms Hildur | h hv k | T | 09 | 45.0 | 19.0 | 7.0 | Wichm. | 30 | 0 | Kr. Gudmunsen m fl, Eide pr K.vik |
| 30 Ms Astrid | k f | T | 36 | 43.0 | 16.0 | 7.5 | Karm | 30 | 0 | Fredrik Kvilhaug, Kopervik |
| 31 6/8 — | k f | T | 10 | 20.0 | 7.0 | 3.0 | — | — | 0 | Sakarias Ytreland, Kopervik |
| 32 Må Skum | f k | T | 31 | 18.5 | 5.5 | 2.5 | Sleipner | 3 | 0 | Magnus K Skår, Kopervik |
| 33 Må Bris | f | T | 17 | 32.0 | 12.0 | 5.5 | Bergs. | 10 | 0 | Barton Larsen, Kopervik |

1) 2) Omb. 1937. 3) Omb. 1933.

Reassuranseinstituttet for Fiskefarkoster

Handelens & Sjøfartens Hus, Postboks 100, Bergen

| Farkostens nummer, art og navn | Anvendelse | Materiale | Byggeår | Lengde | Bredde | Dybde | Maskin, navn | Antall HK | F. s fangstb. | Eierens (den korresponderende reders) navn og postadresse |
|-----------------------------------|------------|-----------|---------|--------|--------|-------|-----------------|-----------|---------------|--|
| 35 Må Von | f k | T | 33 | 29.0 | 9.0 | 4.5 | Marna | 8 | 3 | Karl K Enersen m fl, Kopervik |
| 36 Ms Laval | k | T | 37 | 47.8 | 16.0 | 8.0 | Laval | 40 | 0 | Elias Kvilhaug m fl, Eidsbotnen |
| 37 Ms Sollund | k f | T | 37 | 47.0 | 16.0 | 7.4 | Rapp | 35 | 0 | Lars Bårdsen m fl, Kopervik |
| 38 Må Star | f | T | 15 | 25.0 | 7.0 | 3.0 | Sabb | 5 | 0 | Arne Engedal, Kopervik |
| 39 Må Ingeborg | f | T | 27 | 28.2 | 9.0 | 4.0 | Levahn | 7 | 0 | Oskar I Magnussen, Kopervik |
| 40 Må Rask | f | T | 38 | 26.0 | 8.5 | 4.5 | Sabb | 5 | 0 | Leonhard Henriksen m fl, Kopervik |
| 41 Ms Inga | f k | T | 05 | 38.0 | 15.0 | 4.5 | Wichm. | 16 | 0 | Alfr. Kristiansen, Eide pr Kopervik |
| 43 Ms Mågen | f | T | ? | 32.2 | 10.5 | 4.5 | Rap | 8 | 0 | Eldhelm Andreassen, Kopervik |
| 44 Ms Angora | f k | T | 18 | 39.0 | 15.0 | 7.0 | Rap | 22 | 0 | Edv Hansen Skår m fl, Kopervik |
| 45 Mk Torsøy | k | T | 18 | 55.0 | 14.5 | 7.0 | Rapp | 30 | 0 | Nils B Ørjansen m fl, Kopervik |
| 46 Må Fram | f | T | 25 | 22.0 | 5.0 | 3.0 | Atlanta | 4 | 0 | Kornelius Pedersen, Stangaland pr Kopervik |
| 47 Må Elise | k f | T | ? | 34.0 | 11.5 | 4.3 | Skandia | 8 | 0 | Jakob M Østrem, Kopervik |
| 48 Må Karm | f | T | 08 | 25.0 | 8.0 | 4.0 | Karm | 5 | 0 | Osvald P Østrem m fl, Kopervik |
| 50 Mk Normann | k t | T | 16 | 54.0 | 14.0 | 6.3 | Grei | 35 | 0 | Arne Olsen, Sund pr Kopervik |
| 51 Mk Lotus | h k | T | 10 | 71.4 | 21.5 | 9.2 | Wichm. | 90 | 0 | Olavos O Sund m fl, Kopervik |
| 53 Må — | f | T | 15 | 25.0 | 8.0 | 7.0 | C. Perf. | 8 | 0 | Laurits J Norstokke, Kopervik |
| 55 D Audin | k h t | S | 03 | 75.0 | 15.8 | 6.8 | Damp | 75 | 0 | Odin O Sund m fl, Kopervik |

R-ST. Strand merkedistrikt.

| | | | | | | | | | | |
|---------------------------|-----|---|----|------|------|-----|----------|----|---|------------------------------------|
| 1 Må Rap | k f | T | 18 | 35.0 | 11.0 | 4.1 | Rap | 7 | 0 | Erik R Østvold m fl, Jørpeland |
| 2 Må — | f k | T | 16 | 32.0 | 10.5 | 4.0 | Stabil | 8 | 0 | Torgar Larsen m fl, Jørpeland |
| 3 Må Sleipner | k f | T | 15 | 32.0 | 13.0 | 5.0 | Rap | 7 | 0 | Asgaut Næss m fl, Solbakk |
| 4 Ms Alma | t | T | 03 | 41.0 | 15.0 | 6.0 | Wichm. | 16 | 0 | Mandius Barka m fl, Barkved |
| 6 Ms Norkap | f | T | 11 | 41.0 | 16.5 | 6.0 | Skandia | 16 | 0 | Ole T Melberg m fl, Solbakk |
| 7 Ms Juno | f | T | 00 | 37.5 | 15.0 | 5.0 | Rap | 18 | 0 | Anders Fjelde, Jørpeland |
| 10 Må — | k f | T | 15 | 32.0 | 10.5 | 3.5 | Wichm. | 6 | 0 | Sevrin Norland m fl, Solbakk |
| 11 Må — | k f | T | 17 | 39.0 | 12.0 | 5.0 | Rapp | 8 | 0 | Lars Jessang m fl, Jørpeland |
| 12 Må — | k f | T | 19 | 34.0 | 12.0 | 4.5 | Rap | 12 | 0 | Ole B Barka m fl, Barkved |
| 13 Må — | k f | T | 16 | 33.0 | 11.0 | 4.0 | Rap | 7 | 0 | Ole E Nag m fl, Solbakk |
| 15 Må Rappen | f | T | 34 | 28.0 | 10.5 | 4.5 | Rap | 7 | 0 | Emil Hidle, Sørhille |
| 16 Må Vågen | f | T | ? | 25.0 | 8.0 | 3.0 | C. Perf. | 8 | 0 | Emil Ingvaldsen, Tau |
| 17 Må — | k f | T | 13 | 25.0 | 7.0 | 3.0 | Rap | 5 | 0 | Arne K Idsø, Idse i Ryfylke |
| 18 Mbf Oter | f | T | 34 | 26.0 | 8.4 | 4.0 | Skude | 12 | 0 | Øistein Kleven m fl, Tau |
| 20 Må Glimt | f k | T | 30 | 24.0 | 8.0 | 4.0 | Glimt | 5 | 0 | Thorleif Gilje, Solbakk |
| 22 Må — | k f | T | 19 | 31.5 | 11.0 | 4.4 | Snøgg | 8 | 0 | Tore T Idsø jnr, Idse i Ryfylke |
| 25 Må — | f | T | 34 | 21.0 | 7.0 | 3.0 | Dahl | 3 | 0 | Sigurd Norland, Solbakk |
| 26 Ms Gjæ | f | T | 95 | 39.5 | 16.0 | 7.0 | Wichm. | 20 | 1 | Per P Idsø, sen. m fl, Idse i Ryf. |
| 27 Må Idsøy | k f | T | 19 | 34.0 | 11.2 | 5.5 | Skandia | 12 | 0 | Oskar Idsø, Idse i Ryfylke |
| 28 Må Sjøliv | f | T | 29 | 24.4 | 7.0 | 4.5 | Rap | 4 | 0 | Levin Heng, Solbakk |
| 29 Må Sjøgutten | k f | T | 07 | 31.0 | 10.0 | 3.7 | Skandia | 10 | 0 | Ole O Tunpland d y m fl, Jørpeland |
| 31 Må Real | f | T | 36 | 23.0 | 7.0 | 2.5 | Real | 4 | 0 | Per R Idsø, Idse i Ryfylke |
| 32 Må Marna 1 | f | T | 36 | 25.0 | 8.5 | 3.5 | Marna | 6 | 0 | Sigurd Høllelid, Jørpeland |
| 33 Må — | k f | T | 19 | 33.0 | 11.0 | 5.0 | Ideal | 8 | 0 | Severin T Nag m fl, Solbakk |
| 35 Ms Søg 1 ¹⁾ | f | T | 10 | 42.0 | 18.0 | 8.0 | Avance | 22 | 0 | Sigv. Idsal, Idse i Ryfylke |
| 36 Ms Søg 2 ²⁾ | f | T | ? | 39.0 | 14.0 | 7.0 | Avance | 18 | 1 | Mandius Kvalvåg, Jørpeland |
| 37 Mk Jarstein | f k | T | 12 | 52.0 | 12.5 | 6.0 | Nordlys | 20 | 0 | Henrik Eie, Fiskå |
| 39 Må Rappen | k f | T | 17 | 38.5 | 12.3 | 5.4 | Rapp | 14 | 0 | Bernhard Grimslid, Jørpeland |
| 40 Må Venus | k f | T | 36 | 24.0 | 8.0 | 4.0 | Alda | 6 | 0 | Lars Fundingsland, Kjøllevik |
| 43 Mk Ulvø | k f | T | 98 | 60.9 | 17.3 | 7.7 | Snøgg | 35 | 0 | Arnt Jessang m fl, Jørpeland |
| 44 Må — | k f | T | 08 | 32.0 | 12.0 | 4.0 | Rap | 7 | 0 | Ole I Barkved m fl, Barkved |
| 46 Må Diksel | f | T | 28 | 20.0 | 6.0 | 3.5 | Sleipner | 4 | 0 | Trygve Fiskå m fl, Fiskå |

R-ST Strand — R-T Torvastad.

| Farkostens nummer, art og navn | Anvendelse | Materialer Byggeår | Lengde | Bredde | Dybde | Maskin, navn | Antall HK | F. & langsb. | Eierens (den korresponderende reders) navn og postadresse |
|-----------------------------------|------------|-----------------------|--------|--------|-------|-----------------|-----------|--------------|--|
| 47 Må — | k f | T 19 | 32.7 | 11.5 | 4.5 | Grei | 10 | 0 | Samuel Nag m fl, Solbakk |
| 48 Må Sjaplin | k f | T 15 | 35.8 | 11.9 | 4.6 | Rap | 9 | 0 | Peder Botnehagen m fl, Jørpeland |
| 49 Må Oskar | f | T 21 | 23.0 | 7.6 | 3.8 | Glimt | 5 | 0 | Ole Idsal, Idse i Ryfylke |
| 50 Må — | f | T 36 | 21.0 | 7.0 | 2.7 | Alda | 4 | 0 | Jakob Vatland m fl, Kjølevik |
| 51 Ms Gloria | k f | T 19 | 42.0 | 15.0 | 5.5 | Skandia | 13 | 0 | Ole R Fiskåneset, Fiskå |
| 52 Ms Alfa | k f | T 10 | 33.5 | 11.0 | 4.5 | Sølyst | 8 | 2 | Ole R Fiskåneset, Fiskå |
| 53 Ms Delfin | f | T 05 | 42.0 | 16.0 | 8.0 | Skandia | 12 | 2 | Holger Fiskå m fl, Fiskå |
| 56 Må Ideal | k f | T 20 | 32.0 | 11.0 | 5.0 | Ideal | 8 | 0 | Kristoffer Veland m fl, Fiskå |
| 58 Ms — | k f | T ? | 37.5 | 15.0 | 4.0 | Skandia | 12 | 0 | Erik Tjøstheim, Tau |
| 59 Må Barkved | k f | T 17 | 33.0 | 9.0 | 4.0 | Rap | 7 | 0 | Lars I Barkved, Barkved |
| 62 Mj Ueland | h | T 84 | 71.7 | 20.3 | 8.7 | Rapp | 45 | 2 | Sverre Svendsen, Jørpeland |
| 63 Mk Gyda | k f | T ? | 43.0 | 16.3 | 7.0 | Rapp | 12 | 0 | Severin Voster, Fiskå |
| 65 Ms Palmen | f | T 05 | 35.0 | 12.0 | 6.0 | Rap | 9 | 0 | Hans Holta m fl, Kjølevik |
| 68 Ms Kasper | k f | T 01 | 35.0 | 14.3 | 4.0 | Skandia | 10 | 1 | Ingebrit Tungeland m fl, Jørpeland |
| 69 Må Tobias | f | T ? | 20.0 | 6.0 | 4.0 | Marna | 4 | 0 | Erling Strand, Tau |
| 70 Må Real | f | T 37 | 20.0 | 6.0 | 4.5 | Real | 4 | 0 | Hallvard Jøssang, Jørpeland |
| 71 Må Levahn | f | T 38 | 22.5 | 7.0 | 3.5 | Levahn | 4 | 0 | Sverre L Idsø, Idse i Ryfylke |
| 72 Må ? | f | T 03 | 22.0 | 5.6 | 2.4 | R. M. | 3 | 0 | Bertinius Kjølevik, Kjølevik |
| 73 Må ? | f | T 29 | 19.0 | 5.5 | 2.2 | Sleipner | 3 | 0 | Henrik Hagen, Jørpeland |
| 74 Må ? | f | T 37 | 20.0 | 6.0 | 3.0 | Glimt | 4 | 0 | Sven S Idsø, Idse i Ryfylke |
| 75 Må Svindt | f | T 55 | 18.0 | 7.0 | 2.2 | R. M. | 4 | 0 | Sigvald Idsal, Idse i Ryfylke |
| 76 Sj Enigheden | t l | T 55 | 47.0 | 15.7 | 5.5 | — | — | 0 | Torger L Jørpeland, Jørpeland |
| 77 Ms Selma | f k | T 15 | 46.0 | 18.0 | 5.6 | Munkt. | 45 | 1 | Reinhardt Fiskå m fl, Fiskå |
| 78 Må Kobben | f | T 39 | 22.0 | 7.4 | 4.0 | Real | 5 | 0 | Hans Natvik m fl, Jørpeland |
| 79 Ms Irma | f | T 90 | 35.0 | 16.0 | 7.0 | Skandia | 20 | 4 | Martin J Vervik m fl, Kjølevik |
| 80 Må Hein | f k | T 16 | 37.0 | 11.0 | 5.0 | Rapp | 9 | 0 | Leiv Berge, Idse i Ryfylke |
| 86 Må Vervik | k f | T 19 | 37.0 | 10.0 | 4.0 | Rap | 9 | 0 | B B Vervik m fl, Kjølevik |
| 93 Ms Østervold | f | T 15 | 54.0 | 17.0 | 9.0 | Grei | 26 | 3 | Rasmus L Idsø m fl, Idse i Ryfylke |
| 95 Ms Alba | f | T ? | 41.0 | 16.0 | 8.0 | Avance | 20 | 3 | Ole R Fiskåneset m fl, Fiskå |
| 96 Mk Blåfjell | t | T 17 | 46.2 | 12.1 | 6.2 | Rap | 22 | 0 | Erik Strand, Tau |
| 97 Ms Vega | f | T 11 | 39.7 | 16.4 | 6.5 | Rapp | 29 | 0 | Alfred B Barka, Barkved |
| 101 Må — | f | T 19 | 22.0 | 7.0 | 3.5 | Cady | 12 | 0 | Knut Rødland, Tau |
| 103 Mk Jørpeland | t h | T 83 | 74.3 | 20.1 | 10.0 | Avance | 30 | 0 | Torger L Jørpeland m fl, Jørpeland |
| 105 Mk Berner | h | T 88 | 65.0 | 18.6 | 9.3 | Rap | 30 | 0 | Erik R Østvold, Jørpeland |
| 106 Ms Mira | f k | T 39 | 44.0 | 15.5 | 7.2 | Verdan. | 18 | 0 | Lars M Vervik, Kjølevik |
| 107 Ms Ørnen | f k | T 03 | 42.0 | 16.0 | 6.0 | Avance | 15 | 0 | Edv. Tjelde, Jørpeland |
| 112 Ms Hvalros | f t | T 18 | 44.1 | 16.5 | 6.7 | Populær | 29 | 4 | Hans Notvik, Jørpeland |
| 114 Ms Prøven | k t | T 00 | 37.0 | 14.0 | 6.0 | Avance | 15 | 1 | Aksel Voster, Fiskå |
| 116 Ms Judit | k f | T 17 | 44.0 | 17.0 | 7.0 | Populær | 20 | 3 | L R Idsø m fl, Idse i Ryfylke |
| 121 Mk Ryvarden | t | T 11 | 43.0 | 14.5 | 5.3 | Wichm. | 20 | 0 | Magnus M Barka, Jørpeland |
| 122 Ms Havsyn | f | T 19 | 45.0 | 15.5 | 7.5 | Populær | 25 | 0 | Tore T Idsø, Idse i Ryfylke |
| 123 Må Sjøvig | f | T 32 | 24.3 | 8.5 | 4.3 | Glimt | 6 | 0 | Vilhelm T Jøssang, Jørpeland |
| 124 Må — | f | T 31 | 25.0 | 7.0 | 3.5 | F. M. | 6 | 0 | Torkel Langevold, Sør-Hille |
| 125 Ms Magda | k f t | T 19 | 41.5 | 14.0 | 6.0 | Rap | 22 | 0 | Kornelius I Barkved, Barkved |
| 127 Må Domer | f | T 33 | 26.0 | 8.0 | 3.0 | Glimt | 7 | 0 | Arnt Jøssang m fl, Jørpeland |
| 129 Ms Temra | f k | T 19 | 42.0 | 15.0 | 6.5 | Rap | 19 | 0 | Johan Norland m fl, Solbakk |
| 130 Må Trygg | k f | T 04 | 32.0 | 8.0 | 5.0 | Ideal | 8 | 0 | Torolf Nag, Solbakk |
| 131 Må Glimt | f | T 34 | 20.0 | 6.5 | 3.0 | Glimt | 5 | 0 | Torger Barkved, Barkveu |

R-T. Torvastad merkedistrikt.

| | | | | | | | | | |
|-------------------------|-----|------|------|------|-----|-------|---|---|-----------------------------------|
| 1 Må Sæl | k f | T 22 | 31.5 | 10.5 | 4.0 | Tryg | 7 | 0 | B Nilsen, Nordbø på Karmøy |
| 3 Må Gå På | k | T 05 | 24.7 | 9.0 | 3.8 | Rap | 5 | 0 | J R Hausken m fl, Torvastad pr H. |
| 4 Må Alfa ²⁾ | k | T 05 | 25.8 | 9.3 | 3.8 | Rapp | 5 | 0 | P K Hausken m fl, Torvastad pr H. |
| 5 Må Anna | f k | T 31 | 18.5 | 5.0 | 3.0 | F. M. | 3 | 0 | Kristian Bø, Nordbø på Karmøy |

| Farkostens nummer, art og navn | Avvendelse | Materiale | Byggeår | Lengde | Bredde | Dybde | Maskin, navn | Anfall HK | F. & fangstb. | Eierens den korresponderende reders) navn og postadresse |
|-----------------------------------|------------|-----------|---------|--------|--------|-------|-----------------|-----------|---------------|---|
| 6 Må Fram | f | T | 39 | 22.0 | 7.0 | 3.0 | F. M. | 4 | 0 | Sv. N Viken, Nordbø på Karmøy |
| 7 Må Forsøk | k f | T | 39 | 31.3 | 11.3 | 4.3 | Wichm. | 7 | 0 | Lars J Bentsen, Nordbø på Karmøy |
| 9 Må Ragnar | k | T | 36 | 26.0 | 10.0 | 4.5 | Rapp | 7 | 0 | Rag. Hausken, Nordbø på Karmøy |
| 10 Må Vår | f k | T | ? | 29.0 | 9.0 | 4.0 | Lidan | 10 | 1 | Severin Simonsen m fl, Feøy |
| 11 Må Magne | f k | T | 31 | 28.0 | 9.0 | 4.0 | Union | 7 | 0 | Ragnv Osnæs, Torvastad pr H.sund |
| 12 Må John | k | T | 16 | 22.0 | 6.9 | 2.6 | Stabil | 4 | 0 | N J Johannesen, Torvastad pr H. |
| 14 Mk Flink | f | T | 17 | 35.0 | 10.0 | 6.0 | Dan | 14 | 0 | M Chr Thornæs, Viken pr H.sund |
| 15 G/Å Duen | f k | T | 10 | 25.0 | 9.0 | 3.3 | — | — | 0 | Severin Simonsen, Feøy |
| 16 Ms Håbet | k t | T | 34 | 40.0 | 15.0 | 5.0 | Grei | 20 | 0 | Severin Nordbø, Nordbø på Karmøy |
| 17 Må Tornes | f | T | 38 | 27.0 | 9.5 | 4.0 | Bolind. | 8 | 0 | E J Hausken, Nordbø på Karmøy |
| 18 Må Wichmann | f k | T | 16 | 21.6 | 7.4 | 2.8 | Wichm. | 4 | 0 | Peder Bårdsen, Nordbø på Karmøy |
| 19 Så Rap | k | T | 03 | 29.0 | 8.4 | 4.0 | — | — | 1 | Endre M Feøy, Feøy |
| 20 Må Nils | k | T | 15 | 32.0 | 10.0 | 5.0 | Rapp | 7 | 3 | Endre M Feøy, Feøy |
| 21 Må Makrellen | k f | T | 11 | 23.0 | 6.0 | 4.0 | Wolver. | 5 | 0 | Sven Mathiasen, Feøy |
| 22 Må Storegut | f k t | T | 12 | 24.3 | 8.0 | 3.3 | Wichm. | 3 | 0 | Knut W Christiansen, Feøy |
| 23 Må Hein | f k | T | 16 | 32.0 | 9.0 | 4.0 | Hein | 7 | 0 | Bjarne Sletten, Nordbø på Karmøy |
| 24 Må Snygg | f k | T | 25 | 20.5 | 5.0 | 3.0 | Eagle | 4 | 0 | Erenst Bårdsen, Nordbø på Karmøy |
| 25 Må Fisk | f | T | 25 | 22.0 | 7.7 | 3.2 | Grei | 4 | 0 | Nils T Srø, Feøy |
| 26 Må Tanjer | f | T | 32 | 22.0 | 6.0 | 2.5 | Lyn | 4 | 0 | Kristoffer Storstein, Vibrandsøy pr Haugesund |
| 28 Må Silden | k f | T | 12 | 24.0 | 9.0 | 4.0 | Lyn | 3 | 0 | Jon Bendiksen, Feøy |
| 29 Må Soglimt | k | T | 39 | 26.0 | 8.5 | 3.8 | Stord | 7 | 0 | Andreas Nilsen, Feøy |
| 31 Må Viken | k t | T | 04 | 28.0 | 7.0 | 5.0 | Atlanta | 6 | 0 | Sigurd Christensen, Feøy |
| 32 Må Sport | f | T | ? | 22.0 | 7.0 | 3.0 | Motor | 3 | 0 | Sverre Bendiksen, Feøy |
| 33 Må Teddy | k | T | 37 | 25.0 | 7.0 | 3.5 | Normo | 7 | 0 | Knut Matiasen, Feøy |
| 34 Må Rapp | f | T | 38 | 25.0 | 8.8 | 3.8 | Wichm. | 3 | 0 | Adolf N Osnes, Nordbø på Karmøy |
| 36 Ms Ester ¹⁾ | k | T | 08 | 41.2 | 17.5 | 5.0 | Avance | 22 | 0 | John B Johnsen, Feøy |
| 37 Må Lilly | k | T | 25 | 26.0 | 8.0 | 4.0 | Karm | 5 | 0 | Pøven Edvardsen, Feøy |
| 38 Må Gry | f k | T | 37 | 26.0 | 9.3 | 4.0 | Karm | 5 | 0 | T Bjørnberg, Nordbø på Karmøy |
| 39 Må Glimt | f | T | 25 | 26.0 | 8.0 | 5.0 | Karm | 5 | 0 | Rasmus Rasmussen, Vibrandsøy pr Haugesund |
| 40 Må Champion | f k | T | 25 | 27.0 | 9.5 | 3.3 | Wichm. | 4 | 1 | Wil. Erland, Torvastad pr H.sund |
| 41 Må Snar | f | T | ? | 19.5 | 6.5 | 2.3 | Gøta | 2 | 0 | Didrik Kristiansen, Nordbø på Karmøy |
| 42 Må Sjøgutt | f | T | 26 | 22.0 | 7.7 | 3.3 | Wichm. | 2 | 0 | Jacob Norem m fl, Vibrandsø |
| 43 Må Fram | k | T | 26 | 22.0 | 7.0 | 3.0 | Wichm. | 2 | 0 | Sverdrup Norem, Vibrandsø |
| 44 Mk Øvrebo ²⁾ | k f | T | 13 | 42.5 | 12.0 | 5.4 | Drott | 20 | 1 | O Østhus m fl, Nordbø på Karmøy |
| 45 Ms Alfa ³⁾ | f k | T | 10 | 35.0 | 11.0 | 5.0 | Rapp | 17 | 1 | Ola J Norem, Vibrandsø |
| 46 Må Svint | f | T | 39 | 27.0 | 8.8 | 4.0 | Skude | 5 | 0 | Andreas Andreassen, Vibrandsøy pr Haugesund |
| 47 Ms Samson | f k | T | 95 | 36.0 | 13.0 | 6.0 | Grei | 10 | 0 | L M Storesund m fl, Torvastad pr Haugesund |
| 49 Må Kristine | f | T | 26 | 21.0 | 7.5 | 2.5 | Snøgg | 4 | 0 | Tr F Salhus m fl, Salhus pr H.sund |
| 50 Må Fiskeren | f | T | 26 | 26.0 | 9.0 | ? | Karm | 5 | 0 | Kristian Olsen, Feøy |
| 51 Må Liv | k | T | 33 | 20.0 | 6.5 | 4.0 | Wichm. | 2 | 0 | Knut Kristiansen, Feøy |
| 52 Må Frida | f k | T | 32 | 26.0 | 9.0 | 5.0 | Aktiv | 4 | 0 | Edv Jørgensen m fl, Feøy |
| 54 Ms Siba | f k | T | 09 | 36.7 | 13.2 | 5.3 | Motor | 25 | 0 | Jørgen Edvardsen, Feøy |
| 55 Må Kvikk | f k | T | 32 | 19.0 | 5.2 | 1.8 | Meteor | 2 | 0 | Peder Østhus, Torvastad pr H.sund |
| 56 Må Gudrond | f | T | 24 | 18.0 | 5.4 | 2.1 | Sleipner | 3 | 0 | Ingv Nilsen, Torvastad pr H.sund |
| 57 Mk Reidulf | k | T | 15 | 39.0 | 12.2 | 4.7 | Skandia | 20 | 0 | Knut N Osnes, Nordbø på Karmøy |
| 58 Må Snygg | f | T | 38 | 25.0 | 9.0 | 3.8 | F. M. | 7 | 0 | Hendrik Viken, Nordbø på Karmøy |
| 59 Må Sjøglimt | f | T | 35 | 24.0 | 7.0 | 4.0 | Lyn | 4 | 0 | Hans K Bendiksen, Feøy |
| 60 Ms Kvikk | f | T | 31 | 18.0 | 5.5 | 2.0 | Gøta | 2 | 0 | Malvin Håland, Nordbø på Karmøy |
| 61 Må Fram | f | T | 37 | 26.5 | 5.0 | ? | Karm | 5 | 0 | Isak Edvardsen, Feøy |
| 63 Ms Feiffjord | k f | T | 21 | 44.0 | 15.0 | 7.5 | Bergund | 28 | 1 | Ole Bendiksen m fl, Feøy |

| Farkostens nummer, art og navn | Anvendelse | Materiale | Byggeår | Langde | Bredde | Dybde | Maskin, navn | Antall HK | E. & fangstb. | Eierens (den korresponderende reders) navn og postadresse |
|-----------------------------------|------------|-----------|---------|--------|--------|-------|-----------------|-----------|---------------|--|
| 65 Ms Brødrene | f k | T | 16 | 47.0 | 14.0 | 6.0 | Avance | 15 | 0 | Magne Osnes, Nordbø på Karmøy |
| 66 MA Makkrelen | t k | T | 14 | 20.7 | 6.8 | 2.8 | F. M. | 4 | 0 | Anton Duøy, Feøy |
| 67 Må Viken | k | T | 37 | 26.5 | 9.5 | 3.8 | Karm | 5 | 0 | Berent Viken, Nordbø på Karmøy |
| 69 Ms Ternen | k f | T | 30 | 31.0 | 11.0 | 5.0 | Hein | 7 | 0 | Hermann Andreassen, Vibrandsø |
| 70 Må Maiblomsten | f | T | 21 | 23.0 | 7.5 | 3.5 | Avance | 6 | 0 | Magnus Mattiassen, Feøy |
| 71 Ms Tordenskjold | k hv | T | 10 | 40.0 | 14.5 | 7.0 | Rap | 15 | 0 | Mathias Svendsen m fl, Feøy |
| 72 Ms Urter | k | T | 30 | 45.5 | 15.0 | 6.5 | Rap | 24 | 0 | Kristian O Feøy, Feøy |
| 73 Må Makrellen | k | T | 30 | 23.5 | 7.5 | 3.5 | Motor | 4 | 0 | Johan Mikalsen, Feøy |
| 74 Ms Fangst | f k | T | 05 | 33.0 | 12.0 | 6.5 | Rap | 12 | 0 | Ingebr Årstad, Viken pr H.sund |
| 76 Må Sjøblomst | f | T | 34 | 19.0 | 5.0 | 3.5 | Meteor | 2 | 0 | Olaus E Gunnarshaug, Torvastad pr Haugesund |
| 77 Ms Nora | k | T | 35 | 45.0 | 15.0 | 7.5 | Wichm. | 25 | 0 | Jonas Rasmussen, Vibrandsø |
| 78 Må Nordbø | k f | T | 35 | 35.0 | 12.0 | 5.0 | Hein | 14 | 0 | Kr. Nordbø, Nordbø på Karmøy |
| 79 Må Fram | f k | T | 35 | 28.0 | 9.8 | 4.3 | Rapp | 7 | 0 | A P Hausken, Nordbø på Karmøy |
| 80 Må Trygg | f | T | 35 | 26.5 | 9.3 | 3.9 | Rapp | 10 | 0 | K K Hausken, Nordbø på Karmøy |
| 81 Må Kvikik | k | T | 36 | 25.3 | 8.6 | 4.3 | Skude | 6 | 0 | Olav O Osnes m fl, Nordbø på Karmøy |
| 82 Må Brødrene | k | T | 33 | 25.0 | 7.0 | 5.0 | Sabb | 5 | 0 | John Bendiksen d. y. m fl, Feøy |
| 83 Må Telegram | k f | T | 36 | 30.0 | 10.7 | 4.5 | Rapp | 9 | 0 | T Bjørnberg, Nordbø på Karmøy |
| 84 Må Liljen | f | T | 39 | 22.0 | 6.0 | 3.0 | Sleipner | 3 | 0 | Ole Johan Hansen, Torvastad pr Haugesund |
| 85 Må Familien | k f | T | 36 | 28.0 | 9.0 | 4.2 | Hein | 6 | 0 | Alfr. Kalstø, Nordbø på Karmøy |
| 87 Må Skjølningstad | f | T | 38 | 23.5 | 7.5 | 3.5 | Rapp | 5 | 0 | Knut Grønningen, Nordbø på Karmøy |
| 88 Må Grønningen | f | T | 19 | 22.0 | 7.0 | 2.8 | Marna | 5 | 0 | Cornelius C Grønningen, Nordbø på Karmøy |
| 89 Ms Gulregn | k f | T | 37 | 38.0 | 13.5 | 7.0 | Wichm. | 12 | 0 | Sverdrup Norheim m fl, Vibrandsøy pr. Haugesund |
| 90 Må Sigrun | k f | T | 37 | 27.0 | 8.0 | 4.0 | Avance | 6 | 0 | John B Olsen, Feøy |
| 91 Må Hauskjer | f | T | 13 | 27.0 | 9.0 | 4.0 | Union | 7 | 0 | A Trengereid, Torvastad pr H.sund |
| 92 Ms Dagny | k f | T | 35 | 32.0 | 11.0 | 6.0 | Wichm. | 10 | 0 | John M Vikingstad, Nordbø på Karmøy |
| 93 Må Svint | k f | T | 16 | 25.0 | 9.0 | 3.5 | Populær | 4 | 0 | Ingebr. Årstad, Nordbø på Karmøy |
| 94 Må Dual | k f | T | 37 | 17.0 | 4.8 | 2.1 | Meteor | 2 | 0 | Magnus Duøy, Feøy |
| 95 Må Ternen | f | T | 34 | 20.0 | 4.5 | 3.0 | Motor | 4 | 0 | Matias Bendiksen, Sorøy, Feøy |
| 96 Må Gråfield | k | T | 35 | 29.0 | 8.0 | 5.0 | Ideal | 5 | 0 | Karluf Olsen, Feøy |
| 97 Må Ulvø | k | T | 37 | 24.0 | 7.3 | 3.5 | Wichm. | 3 | 0 | Nils J Johnsen, Feøy |
| 98 Ms Familien ¹⁾ | f k | T | 98 | 38.0 | 14.0 | 5.8 | Wichm. | 10 | 0 | Olai Rasmussen, Vibrandsø |
| 99 Må Sjøglimt | k f | T | 35 | 33.0 | 10.5 | 4.5 | Rapp | 12 | 0 | Cornelius Corneliusen, Nordbø på Karmøy |
| 103 Ms Tornes | k h | T | 36 | 45.7 | 15.3 | 6.8 | Laval | 30 | 0 | K Tornes m fl, Nordbø på Karmøy |
| 104 Ms Kringsjø ²⁾ | f k | T | 95 | 38.3 | 13.0 | 6.0 | Karm | 12 | 0 | J R Hausken m fl, Torvastad pr H. |
| 105 Ms Alkana | f k | T | 87 | 41.8 | 15.7 | 6.3 | Rap | 22 | 0 | K A Hausken m fl, Torvastad pr H. |
| 106 Må Fisk | f | T | 25 | 25.5 | 7.3 | 3.5 | Grei | 4 | 0 | John J Dale, Nordbø på Karmøy |
| 107 Ms Osnes | k | T | 17 | 44.0 | 17.3 | 6.5 | Avance | 35 | 0 | John J Dale, Nordbø på Karmøy |
| 109 Ms Thea | f k | T | 05 | 32.8 | 2.1 | 4.8 | Hein | 8 | 0 | N J Johannesen, Torvastad pr H.sund |
| 121 Sk Knut | lt | T | 05 | 33.0 | 12.0 | 6.0 | — | — | 0 | Knut Duø, Feøy |
| 125 Må Snar | k f | T | 04 | 28.8 | 10.2 | 4.0 | Hein | 7 | 0 | P O Hauge m fl, Torvastad pr H. |
| 135 Må Trekfuglen | k | T | ? | 17.5 | 7.8 | 3.5 | Avance | 6 | 0 | M Dahle, Torvastad pr Haugesund |

1) Omb. 1935. 2) Omb. 1910 og 1936.

NORSK BJERGNINGSKOMPAGNI A.s

BERGEN — TRONDHEIM — OSLO — MOSS.

Telegramadr.: SALVATOR.

| Farkostens nummer, art og navn | Anvendelse | Materiale | Byggeår | Lengde | Bredde | Dybde | Maskin, navn | Antall HK | F. & fangstb. | Eierens (den korresponderende reders) navn og postadresse |
|-------------------------------------|------------|-----------|---------|--------|--------|----------|-----------------|-----------|-------------------------------------|--|
| 2 Må Glimt | f | T'07 | 22.0 | 7.0 | 3.0 | Glimt | 5 | 0 | Arnt Nygård m fl, Tysvær | |
| 3 Ms Nora | k f | T'06 | 32.0 | 11.0 | 4.0 | Bergs. | 13 | 0 | Rasin Surnevik m fl, Tysvær | |
| 4 Må — ¹⁾ | k f | T'17 | 32.0 | 11.0 | 5.0 | Rapp | 17 | 0 | Andreas P Susort, Tysvær | |
| 5 Må Reinert ²⁾ | k f | T'17 | 33.1 | 12.3 | 5.0 | Populær | 10 | 0 | Ole H Susort m fl, Tysvær | |
| 6 Må Drot | k f | T'16 | 31.0 | 10.0 | 3.8 | Hein | 6 | 0 | Ole P Hettervik m fl, Espevik | |
| 7 Må — | f | T'30 | 24.0 | 8.0 | 3.0 | Sleipner | 6 | 0 | Torstein Jøsang, Tysvær | |
| 8 Ms Vindy | k f | T'27 | 37.5 | 14.0 | 6.0 | Skandia | 25 | 0 | Tolleif Melkevik, Sláttevik | |
| 9 Må Tripp | f | T'32 | 21.0 | 6.0 | 3.0 | Glimt | 5 | 0 | Rasin Surnevik m fl, Sláttevik | |
| 10 Må Fisken | f | T ? | 23.0 | 6.5 | 4.0 | Karm | 3 | 0 | Hans Lygre, Hervik i Ryfylke | |
| 11 Må Tryg | k f | T'16 | 32.0 | 9.0 | 3.5 | Glimt | 7 | 0 | Hans Laupsa, Hervik i Ryfylke | |
| 12 Ms Elsa | t l | T'00 | 51.5 | 18.0 | 6.5 | Bergs. | 35 | 0 | Erik Kallekødt, Hervik i Ryfylke | |
| 21 Ms Gahre | k f | T'14 | 47.0 | 19.0 | 7.0 | Grenå | 50 | 0 | Paul Hettervik, Espevik | |
| 22 Ms Ørnen | k f t | T ? | 53.0 | 14.0 | 6.0 | Skandia | 12 | 0 | Norman Arvik m fl, Kårstø | |
| 23 Må Viktor | k f | T'16 | 32.0 | 11.0 | 4.0 | Victor | 7 | 0 | Lars Odland, Tysvær | |
| 26 Mgs Håbet | t | T'89 | 49.2 | 15.1 | 5.9 | Vestkyst | 16 | 0 | Alfr. Kallekødt m fl, Hervik i Ryf. | |
| 27 Må Sabben | k | T'23 | 33.3 | 10.5 | 5.1 | Hein | 8 | 0 | Erik Kallekødt, Hervik i Ryfylke | |
| 28 Må Kvik ³⁾ | k | T'17 | 32.0 | 11.0 | 5.5 | Sleipner | 8 | 0 | Ole O Odland m fl, Tysvær | |
| 29 Ms Hervik fjord ⁴⁾ | k t | T'04 | 32.0 | 11.0 | 7.0 | Union | 30 | 0 | T Romseland m fl, Hervik i Ryf. | |
| 30 Mk Vigilant | t | T'96 | 55.0 | 16.0 | 5.5 | Avance | 22 | 1 | Joh Kallekødt, Hervik i Ryfylke | |
| 31 Må Nautilus | f | T ? | 40.0 | 7.5 | 3.0 | Snøgg | 5 | 0 | Lars Bjørkelund, Kårbo | |
| 32 Må — | f | T'27 | 23.0 | 7.0 | 3.0 | Rap | 5 | 0 | Tor Espevold m fl, Tysvær | |
| 33 Ms Ingrid | t | T'18 | 45.0 | 15.0 | 5.0 | Wichm. | 16 | 0 | E Hettervik, Espevik | |
| 35 S/Å — | f | T'00 | 23.0 | 7.5 | 3.0 | — | — | 0 | Ola Melkevik, Tysvær | |
| 36 Ms Klara | t | T ? | 34.0 | 14.0 | 6.5 | Skandia | 12 | 0 | Ole Østebøvik, Espevik | |
| 37 Må Snøgg | f | T'17 | 31.0 | 10.0 | 5.0 | Snøgg | 8 | 0 | Ole T Melkevik, Tysvær | |
| 38 Ms Kronan | k f | T ? | 38.0 | 14.0 | 5.0 | Skandia | 8 | 0 | Knut D Kallekødt, Hervik i Ryfylke | |
| 39 Ms Dagny | k t | T'16 | 42.0 | 15.0 | 6.5 | Levahn | 15 | 0 | Ingolv Kvinnesland, Tysvær | |
| 40 Ms Sypres | t | T'90 | 74.0 | 17.3 | 6.0 | Skandia | 25 | 0 | Larsius Bringedal, Hervik i Ryfylke | |
| 41 Må Trygler | f k | T ? | 22.0 | 8.0 | 5.0 | Wichm. | 2 | 0 | Ole Søllesvik, Hervik i Ryfylke | |

R-U. Utsira merkedistrikt.

| | | | | | | | | | |
|--------------|-----|------|------|------|-----|--------|----|---|-----------------------------|
| 1 Ms Nordlys | k f | T'34 | 39.1 | 13.5 | 5.0 | Wichm. | 16 | 0 | Martin Skålnes m fl, Utsira |
| 2 S/Å Dovre | k f | T'12 | 29.0 | 10.0 | 4.0 | — | — | 1 | Jørgen Nilsen, Utsira |
| 3 Ms Normal | f k | T'05 | 37.0 | 13.2 | 6.3 | Rap | 12 | 0 | Hersleb Helgesen, Utsira |
| 4 Ms Svanen | k t | T'12 | 35.0 | 12.5 | 5.6 | Wichm. | 8 | 0 | Casper Bendiksen, Utsira |
| 5 Må Kvik | f k | T'14 | 28.0 | 9.2 | 3.9 | Rap | 5 | 0 | L J Kvalvik m fl, Utsira |
| 6 S/Å — | k f | T'08 | 29.8 | 10.0 | 3.7 | — | — | 1 | L J Kvalvik m fl, Utsira |
| 7 Mbf Jena | t | T'34 | 33.0 | 12.0 | 4.8 | Skude | 10 | 0 | Joh J Nordvik, Utsira |
| 8 S/Å Signal | k f | T'08 | 30.8 | 10.8 | 4.0 | — | — | 1 | Joh Kr Helgesen, Utsira |
| 9 S/Å — | k | T'13 | 29.0 | 9.0 | 3.3 | — | — | 1 | Johan Hansen m fl, Utsira |
| 10 S/Å Nutid | k f | T'11 | 30.0 | 10.2 | 3.7 | — | — | 1 | Mikal Eriksen, Utsira |
| 11 Må Union | k f | T'36 | 27.0 | 9.2 | 4.0 | Union | 7 | 0 | Mathias M Rasmussen, Utsira |
| 12 S/Å — | k f | T'15 | 28.2 | 8.3 | 3.1 | — | — | 1 | Sivert Helgesen, Utsira |
| 13 Må Storm | k f | T'36 | 28.0 | 9.0 | 6.0 | Wichm. | 8 | 0 | Rasmus J Dalesten, Utsira |

1) Omb. 1934. 2) Omb. 1937. 3) Omb. 1933. 4) Omb. 1929.

BOSCH *Lys*
GJØR LIVET LYSERE OMBORD

| Farkostens nummer, art og navn | Anvendelse | Materiale | Byggear | Lengde | Bredde | Dybde | Maskin, navn | Antall HK | F. & fangstb. | Eierens (den korresponderende reders) navn og postadresse | |
|-----------------------------------|------------|-----------|---------|--------|--------|-------|-----------------|-----------|---------------|--|---------------------------|
| 14 S/A — | k | T | 90 | 27.0 | 9.0 | 3.0 | — | — | 1 | August Knutsen m fl, Utsira | |
| 15 Ms Snar | k ft | T | 04 | 35.0 | 12.0 | 5.0 | Grei | 10 | 0 | August Knutsen m fl, Utsira | |
| 16 S/A Loyal | k | T | 10 | 31.3 | 10.4 | 4.0 | — | — | 0 | Joh Kr Helgesen, Utsira | |
| 17 Må Silden | f k | T | 08 | 30.6 | 10.6 | 3.4 | Rap | 7 | 0 | Th Rasmussen m fl, Utsira | |
| 18 6/A Hvalen | k | T | 07 | 30.6 | 12.0 | 4.0 | — | — | 1 | Th Rasmussen m fl, Utsira | |
| 19 Må Kvisling | f k | T | 36 | 30.0 | 9.5 | 4.3 | Skude | 5 | 0 | Birger Nilsen m fl, Utsira | |
| 20 8/A — | k | T | 06 | 30.8 | 10.5 | 4.0 | — | — | 1 | Casper Bendiksen m fl, Utsira | |
| 21 Må Fram | k | T | 23 | 24.0 | 9.0 | 3.5 | Skude | 5 | 0 | Andreas Miljeteig, Utsira | |
| 22 S/A — | k | T | 00 | 28.6 | 10.3 | 3.2 | — | — | 1 | Mikal Johannesen, Utsira | |
| 23 8/A — | k | T | 07 | 29.0 | 10.0 | 4.0 | — | — | 1 | Martin Nilsen, Utsira | |
| 24 Må Liv | k | T | 31 | 26.0 | 9.0 | 4.0 | Rap | 5 | 0 | Elling K Øsirem m fl, Utsira | |
| 25 Ms Brødrene | f k h | T | 36 | 47.1 | 15.0 | 6.1 | Wichm. | 20 | 1 | Astein Thomassen m fl, Utsira | |
| 27 S/A Valkyrien | k | T | 16 | 31.3 | 10.7 | 4.0 | — | — | 1 | Wallum J Klovning m fl, Utsira | |
| 28 6/A — | k | T | 08 | 29.5 | 10.0 | 3.8 | — | — | 1 | Ingv J Klovning m fl, Utsira | |
| 29 Må Jørgen Moe | k | T | 03 | 20.0 | 6.5 | 2.4 | Atlanta | 4 | 0 | Johan R Hovland, Utsira | |
| 30 S/A — | k | T | 08 | 30.8 | 10.8 | 3.8 | — | — | — | 1 | Mathias L Nordvik, Utsira |
| 31 6/A Guldskrinet | k | T | 08 | 28.5 | 10.0 | 3.5 | — | — | 1 | Johs Klovning, Utsira | |
| 32 Må Dimitrov | k f | T | ? | 30.0 | 9.3 | 3.0 | Karm | 5 | 0 | Lars Skjelde m fl, Utsira | |
| 33 6/A Makrelen | k | T | 07 | 30.0 | 10.2 | 3.7 | — | — | 1 | Peder Klovning m fl, Utsira | |
| 34 Ms Metala | t | T | 18 | 43.6 | 16.2 | 6.7 | Rap | 22 | 1 | Svend Klovning m fl, Utsira | |
| 35 Må Basken | k f | T | ? | 25.0 | 8.0 | 3.0 | Rap | 5 | 0 | S K Klovning m fl, Utsira | |
| 36 8/A Prøven | k | T | 06 | 30.0 | 10.0 | 3.5 | — | — | 1 | Valnum Helgesen m fl, Utsira | |
| 37 Må Venus | k | T | 31 | 26.0 | 8.0 | 4.0 | Rap | 5 | 0 | Aslak Miljeteig, Utsira | |
| 38 Må Kvalen | h k f | T | 17 | 28.7 | 11.3 | 4.0 | Grei | 8 | 0 | Valnum Helgesen m fl, Utsira | |
| 39 6/A Legen | k | T | 80 | 27.3 | 6.7 | 3.5 | — | — | 1 | Mikal M Skare, Utsira | |
| 40 Må Duen | f k | T | 36 | 26.0 | 9.0 | 3.6 | Sterk | 5 | 0 | Mathias Hovland m fl, Utsira | |
| 41 6/A Tømmer- hammer | k | T | 08 | 28.2 | 9.9 | 4.1 | — | — | 0 | Mikal M Skare, Utsira | |
| 42 6/A — | k | T | 10 | 26.0 | 7.6 | 2.6 | — | — | 0 | Mikal Eriksen, Utsira | |
| 43 6/A — | k | T | 10 | 27.0 | 7.6 | 2.6 | — | — | 0 | Mikal Eriksen, Utsira | |
| 44 Må Wichmann | k | T | 32 | 31.8 | 11.3 | 4.0 | Wichm. | 6 | 0 | Alfr Hansen m fl, Utsira | |
| 45 6/A — | k | T | ? | 29.1 | 9.6 | 3.5 | — | — | 1 | Truls J Haugland m fl, Utsira | |
| 46 6/A — | k | T | 17 | 30.6 | 10.3 | 4.0 | — | — | 1 | Elling Haugland, Utsira | |
| 47 8/A Rvving | k | T | 00 | 30.0 | 9.5 | 3.5 | — | — | 1 | Lars M Klovning, Utsira | |
| 48 Ms Parat | k f | T | 05 | 39.0 | 14.4 | 6.0 | Union | 20 | 0 | Thomas Eriksen, Utsira | |
| 49 Ms Mågen | k | T | ? | 37.0 | 14.0 | 6.0 | Wichm. | 12 | 0 | Mikal Larsen Klovning, Utsira | |
| 50 Må Teisten | k | T | 14 | 23.4 | 8.3 | 3.2 | Grei | 5 | 0 | Sivert Helgesen, Utsira | |
| 51 6/A Stoken | k | T | ? | 30.0 | 9.5 | 3.5 | — | — | 1 | R J Dalestein m fl, Utsira | |
| 52 8/A — | k | T | 00 | 29.0 | 11.0 | 4.5 | — | — | 1 | Sivert Helgesen, Utsira | |
| 53 6/A — | k | T | 11 | 29.3 | 8.8 | 3.2 | — | — | 1 | Tobias O Kvalvik, Utsira | |
| 54 6/A — | k | T | 98 | 31.2 | 9.9 | 3.7 | — | — | 0 | Thomas Helgesen, Utsira | |
| 55 Ms Sira | k | T | 33 | 40.0 | 14.0 | 6.0 | Rapp | 18 | 1 | Gustav H Kvalvik, Utsira | |
| 56 6/A — | k | T | 14 | 29.3 | 9.9 | 3.6 | — | — | 1 | Martin Eriksen m fl, Utsira | |
| 57 Ms Vårgry | f k | T | 36 | 36.0 | 12.0 | 6.0 | Union | 10 | 1 | Torvald Austrheim, Utsira | |
| 58 8/A Vederen | k | T | 00 | 29.0 | 9.0 | 3.5 | — | — | 1 | Elling G Østrem, Utsira | |
| 59 6/A — | k | T | 12 | 28.2 | 8.4 | 3.0 | — | — | 0 | Valnum Helgesen, Utsira | |
| 60 6/A — | k | T | 12 | 28.0 | 8.3 | 3.0 | — | — | 0 | Thomas Helgesen, Utsira | |
| 61 6/A — | k | T | 09 | 26.9 | 7.6 | 2.8 | — | — | 1 | Sivert Helgesen, Utsira | |
| 62 8/A — | k | T | 24 | 30.0 | 10.8 | 4.4 | — | — | 1 | O A Skjelde, Utsira | |
| 64 6/A — | k | T | 90 | 29.0 | 8.0 | 4.0 | — | — | 1 | Adolf Ellingsen m fl, Utsira | |
| 65 6/A Lenin | k | T | 25 | 28.0 | 8.3 | 3.0 | — | — | 1 | Hersleb Helgesen, Utsira | |
| 66 6/A Trotsky | k | T | 25 | 28.0 | 8.3 | 3.0 | — | — | 1 | Hersleb Helgesen, Utsira | |
| 67 Må Von | f k | T | 36 | 30.7 | 9.9 | 3.1 | Rapp | 7 | 0 | Thomas T Helgesen, Utsira | |
| 68 Må Trygg | f k | T | 36 | 30.9 | 9.5 | 3.2 | Skandia | 7 | 0 | Tore Larsen, Utsira | |

| Farkostens nummer, art og navn | Anvendelse | Materiale Byggear | Lengde | Bredde | Dybde | Maskin, navn | Antall HK | F. & fangstb. | Eierens (den korresponderende redere), navn og postadresse |
|-----------------------------------|------------|----------------------|--------|--------|-------|-----------------|-----------|---------------|---|
| 69 Ms Flugt | k f | T'07 | 34.0 | 11.3 | 5.3 | Skude | 12 | 0 | Thomas Rasmussen, Utsira |
| 70 6/å Kassen | k | T'87 | 30.0 | 10.5 | 3.8 | — | — | 1 | Severin Østrem, Utsira |
| 71 Ms Stjerna | k f | T'25 | 37.0 | 13.3 | 6.6 | Rap | 20 | 0 | J Kr Helgesen, Utsira |
| 72 Må Kampen | k | T'13 | 26.1 | 8.4 | 3.8 | Kampen | 5 | 0 | Karsten Vestre, Utsira |
| 73 6/å — | k | T'10 | 31.3 | 10.3 | 4.0 | — | — | 1 | Mathias H Østrem m fl, Utsira |
| 74 Ms Uræd | k h | T'04 | 37.0 | 13.0 | 5.4 | Rap | 18 | 1 | G Gudmundsen, Utsira |
| 75 8/å Lykken | k | T'26 | 34.0 | 11.0 | 5.0 | — | — | 1 | Mikal Ellingsen m fl, Utsira |
| 76 Ms Utsira | h k | T'18 | 43.0 | 15.7 | 6.0 | Rap | 30 | 1 | Elling Ellingsen m fl, Utsira |
| 77 6/å Tusenfryd | k | T'28 | 28.0 | 8.3 | 3.0 | — | — | 0 | Sivert Helgesen m fl, Utsira |
| 78 Må Frigg | k | T'20 | 21.0 | 7.0 | 3.0 | Skude | 4 | 0 | Johan P Klovning, Utsira |
| 79 Må Jupiter | f k | T'36 | 30.7 | 9.3 | 3.3 | Rapp | 5 | 0 | Arne Nilsen, Utsira |
| 80 6/å Maiblomsten | k | T'29 | 28.0 | 8.3 | 3.0 | — | — | 0 | Sivert Helgesen, Utsira |
| 81 Må — | k | T'20 | 24.5 | 7.0 | 5.0 | Rap | 6 | 0 | Martin Eriksen, Utsira |
| 84 Må Sjøblomsten | k | T'29 | 28.0 | 10.0 | 4.5 | Wichm. | 6 | 0 | Elling Haugland, Utsira |
| 85 Må Trygg | k | T'17 | 23.0 | 8.0 | 4.0 | Populær | 5 | 0 | Hj Ellingsen m fl, Utsira |
| 86 8/å Stallin | k | T'33 | 30.0 | 8.8 | 4.0 | — | — | 1 | Hersleb Helgesen, Utsira |
| 87 8/å Krassin | k | T'33 | 30.0 | 8.8 | 4.0 | — | — | 0 | Hersleb Helgesen, Utsira |
| 88 Må Brage | k | T'32 | 27.5 | 8.5 | 3.5 | Fram | 7 | 0 | Jobs J Klovning m fl, Utsira |
| 89 Må Litvinof | k | T'38 | 30.0 | 9.0 | 4.3 | Solo | 16 | 1 | Hersleb Helgesen, Utsira |
| 91 4/å Fiskholm | f k | T'31 | 30.0 | 8.0 | 4.0 | — | — | 1 | Thomas T Helgesen, Utsira |
| 92 7/å Fiskholm | f k | T'31 | 30.0 | 8.0 | 4.0 | — | — | 0 | Thomas T Helgesen, Utsira |

R-V. Varhaug merkedistrikt.

| | | | | | | | | | |
|----------------|-----|------|------|------|-----|----------|----|---|---------------------------------|
| 1 Ms Jæren | k | T'19 | 42.0 | 14.5 | 6.0 | Hein | 18 | 0 | Jonas Årslund m fl, Vigrestad |
| 2 Ms Gunvor | k | T'12 | 41.0 | 13.0 | 5.0 | Wichm. | ? | 0 | Vilmar Fitje, Varhaug |
| 3 Må Storegutt | k f | T'16 | 31.0 | 12.5 | 5.0 | Sleipner | 10 | 0 | Ole Reiestad m fl., Varhaug |
| 4 Må Rival | k | T'17 | 32.0 | 10.7 | 4.2 | Rap | 7 | 0 | Rasmus Bratland m fl, Varhaug |
| 5 Må Bravo | k | T'16 | 33.7 | 11.2 | 5.4 | Skude | 7 | 0 | Jakob J Stavnen m fl, Vigrestad |
| 6 Må Lillegutt | f k | T'39 | 19.0 | 6.0 | 3.0 | Sleipner | 3 | 0 | Ole Reiestad m fl, Varhaug |
| 7 Må Snygg | k | T'13 | 22.0 | 6.8 | 2.3 | Oftedal | 4 | 0 | Dagfin Djøseland, Vigrestad |
| 8 Må Jærbuen | k | T'35 | 32.0 | 10.5 | 4.5 | Snøgg | 12 | 0 | Gustav Mæland m fl, Vigrestad |

R-VS. Vats merkedistrikt.

| | | | | | | | | | |
|----------------|-------|------|------|------|-----|---------|----|---|---------------------------------|
| 1 Ms Nising 1 | f k | T'15 | 31.5 | 11.8 | 4.4 | Union | 20 | 4 | F J P Nising m fl, Nedre Vats |
| 2 Ms Leionet | t | T'00 | 37.7 | 15.0 | 4.5 | Verdan. | 18 | 1 | Ludvig Hamre, Nedre Vats |
| 3 Ss Silden | k | T'00 | 41.9 | 14.2 | 4.4 | — | — | 1 | Nils T Nygård, Nedre Vats |
| 4 Må Fram | l | T'15 | 31.0 | 10.0 | 3.3 | Grei | 7 | 1 | Osmund Bredal, Vassendvik |
| 6 Ms Håbet | k f t | T'05 | 37.0 | 14.0 | 4.0 | Dux | 12 | 2 | Torkel K Røgenes, Nedre Vats |
| 7 Må Lvn | f | T'37 | 19.7 | 5.8 | 2.3 | Gøta | 2 | 0 | Nils L Stråtveit, Nedre Vats |
| 9 Må Von | f | T'29 | 20.4 | 6.1 | 2.6 | Regal | 4 | 0 | Anbjørn L Stråtveit, Nedre Vats |
| 10 Må Alda | f | T'35 | 22.8 | 7.2 | 2.6 | F. M. | 6 | 0 | Lars Stråbø, Nedre Vats |
| 11 Må Fram | f | T'36 | 22.0 | 7.0 | 2.7 | Atlanta | 4 | 0 | Osmund Bredal, Yrkje |
| 12 Må Fiskaren | f | T'36 | 29.0 | 9.3 | 5.0 | Stord | 6 | 0 | Peder Grindheim, Nedre Vats |

ANTISPOIL

-impregnerte livbelter gir trygghet.—
WILLIAM NAGEL A/S, OSLO.

R-VD Vikedal — VA-K Kristiansand.

| Farkostens nummer, art og navn | Anvendelse | Materiale | Byggeår | Langde | Bredde | Dybde | Maskin, navn | Antall HK | F. & fangstb. | Eierens (den korresponderende reders) navn og postadresse |
|-----------------------------------|------------|-----------|---------|--------|--------|--------|-----------------|-----------|--------------------------------|--|
| 1 Må Kvik | f | T'37 | 21.0 | 7.0 | 2.8 | R. M. | 4 | 2 | J Skigelstrand, IIsvåg | |
| 2 Må Kvik | k f | T'26 | 24.0 | 8.0 | 7.0 | Wichm. | 6 | 0 | Peder Årak, IIsvåg | |
| 4 Må Terna | f | T'08 | 19.0 | 6.0 | 4.0 | Glimt | 3 | 0 | Johan Gabrielsen, Vikedal | |
| 5 Må Kvik | f | T'31 | 23.0 | 7.0 | 3.3 | Marna | 4 | 0 | Torbjørn A Årak, IIsvåg | |
| 6 4/å Gulos | f | T'16 | 20.0 | 6.0 | 2.0 | — | — | 1 | Andr. S Andreassen, Vikedal | |
| 7 Må Krassin | f | T'30 | 20.0 | 7.0 | 3.0 | Marna | 3 | 0 | Andreas Ørnæs, Vikedal | |
| 8 Må Tryg | f | T'35 | 20.0 | 6.0 | 2.0 | Wichm. | 3 | 0 | Ragnvald Sandvik, Vikedal | |
| 9 Må Gavel | f | T'38 | 26.0 | 9.0 | 4.0 | Glimt | 6 | 0 | Korn. Vormestrand, Vormestrand | |
| 16 Må Havsuben | f | T'25 | 23.0 | 7.0 | 3.0 | Buøy | 4 | 0 | Joh. Krokedal, Vikedal | |
| 22 4/å — | f | T'14 | 20.4 | 6.2 | 2.4 | — | — | 0 | Rasmus R Viland m fl, IIsvåg | |
| 23 4/å — | f | T'96 | 19.5 | 5.6 | 2.2 | — | — | 0 | Osmund L Thorsnes m fl, IIsvåg | |
| 26 4/å — | f | T'00 | 22.0 | 6.8 | 2.0 | — | — | 0 | Andrias T Årak m fl, IIsvåg | |
| 27 4/å — | f | T'00 | 22.0 | 6.8 | 2.1 | — | — | 0 | Andrias T Årak m fl, IIsvåg | |

R-VD. Vikedal merkedistrikt.

Vest-Agder fylke.

VA-FS. Farsund merkedistrikt.

| | | | | | | | | | |
|----------------|-----|------|------|------|-----|---------|----|---|----------------------------------|
| 1 Må — | f | T'08 | 19.0 | 6.0 | 2.3 | Atlanta | 4 | 1 | Tobias Andreassen, Farsund |
| 2 Mk Seattle | k h | T'25 | 79.2 | 22.2 | 9.0 | Stabil | 60 | 0 | Theodor Tjørve, Farsund |
| 3 Må — | f k | T'18 | 19.0 | 6.0 | 2.3 | Atlanta | 3 | 2 | Gabriel Gabrielsen, Farsund |
| 4 Må — | f k | T'20 | 20.0 | 7.0 | 3.5 | Palmer | 5 | 0 | Andreas Andreassen, Farsund |
| 5 Mk Liberty | f k | T'39 | 32.5 | 11.0 | 4.5 | Union | 15 | 0 | John Buch m fl, Farsund |
| 7 Må Geyser | f k | T'16 | 30.0 | 10.3 | 4.0 | Rap | 7 | 0 | Simon Sørensen, Farsund |
| 10 Mk Gulli | t | T'? | 67.2 | 18.6 | 9.0 | Grei | 32 | 0 | Kristian Mosvold, Farsund |
| 12 Ms Jenny | k f | T'? | 40.0 | 14.0 | 7.0 | Wichm. | 20 | 0 | Tobias Andreassen, Farsund |
| 14 Ms Svanen | k | T'? | 33.0 | 11.0 | 5.0 | Stabil | 6 | 0 | Osker Anensen, Farsund |
| 15 Ms Ternen | k | T'20 | 37.0 | 11.0 | 6.1 | Avance | 12 | 0 | Torleif Andreassen, Farsund |
| 17 Mkr Johanne | k | T'37 | 43.3 | 15.3 | 6.3 | Wichm. | 25 | 0 | Reinert Gabrielsen m fl, Farsund |

VA-F. Flekkefjord merkedistrikt.

| | | | | | | | | | |
|----------------------------|-----|------|------|------|-----|---------|----|---|----------------------------------|
| 1 Må Lax | t | T'14 | 36.5 | 12.0 | 5.5 | Rap | 17 | 0 | Lars Bakken, Flekkefjord |
| 2 Må Ulabrand | f | T'06 | 27.0 | 9.0 | 5.0 | Fairb. | 5 | 0 | Sigvald Egeland, Flekkefjord |
| 3 Må Anna | f | T'35 | 24.0 | 8.0 | 4.5 | Skandia | 6 | 0 | Louis Nilsen, Flekkefjord |
| 4 Ms Solheim ¹⁾ | h | T'28 | 51.8 | 16.0 | 6.2 | Finnøy | 40 | 0 | Hjalmar Reinertsen, Flekkefjord |
| 5 Må Alken | f | T'33 | 21.0 | 8.0 | 3.0 | Penta | 3 | 0 | Vilh. Willumsen, Flekkefjord |
| 7 Ms Rugg | k h | T'33 | 48.0 | 18.0 | 8.0 | Union | 40 | 0 | Reinert L Stø, Flekkefjord |
| 8 Ms Grenå | h k | T'38 | 50.0 | 17.0 | 7.0 | Grenå | 15 | 0 | Chr. Berrefjord, Flekkefjord |
| 10 Ms Kathinka | k | T'12 | 31.0 | 10.5 | 5.0 | Rap | 7 | 0 | Salve Egeland, Flekkefjord |
| 11 Ms Siloam | h k | T'96 | 55.0 | 18.0 | 7.5 | Gamma | 55 | 1 | Chr. Berrefjord m fl, Flekkfjord |

VA-K. Kristiansand merkedistrikt.

| | | | | | | | | | |
|------------|-------|------|------|------|-----|--------|----|---|--------------------------------|
| 3 Ms Karin | k h t | T'17 | 46.8 | 18.3 | 8.3 | Avance | 22 | 0 | Oscar Korsvik, Kristiansand S. |
| 5 Ms Elmi | h k f | T'25 | 38.3 | 14.6 | 6.3 | Rap | 20 | 0 | Karl Holmen, Kristiansand S |

1) Omb. 1933.



| Farkostens nummer, art og navn | Anvendelse | Materiale | Byggår | Lengde | Bredde | Dybde | Maskin, navn | Anfall HK | F. & fangstb. | Eietens (den korresponderende reders navn og postadresse |
|-----------------------------------|------------|-----------|--------|--------|--------|-------|-----------------|-----------|---------------|---|
| 7 Ms Flid | kh | T | 18 | 44.8 | 16.8 | 6.1 | Rap | 24 | 0 | Kristian Holmen, Kristiansand S. |
| 8 Mbf Helge | f | T | 39 | 21.0 | 6.5 | 3.2 | Marna | 4 | 0 | Sigurd Ramstad, Kristiansand S. |

VA-M. Mandal merkedistrikt.

| | | | | | | | | | | |
|-----------------|-----|---|----|------|------|-----|---------|----|---|------------------------------------|
| 1 4/Å — | f | T | ? | 18.3 | 5.0 | 2.0 | — | — | 1 | Hans Adler Thobiassen m fl, Mandal |
| 2 Må — | f | T | 32 | 25.0 | 8.5 | 3.5 | Marna | 6 | 1 | Magnus Engervik, Mandal |
| 3 Ms Helga | khf | T | 13 | 35.8 | 15.5 | 4.1 | Rapp | 17 | 2 | Gunvald Nørgård, Mandal |
| 4 Må Rya | f | T | 33 | 20.0 | 6.3 | 2.7 | Marna | 3 | 1 | Efraim Lunde, Mandal |
| 5 Må — | kf | T | ? | 25.0 | 9.0 | 4.0 | Americ. | 5 | 0 | David Torresen, Mandal |
| 6 Må — | fk | T | 38 | 28.0 | 10.3 | 4.7 | Marna | 6 | 0 | Karl Ingv. Knudsen, Mandal |
| 7 Må Dronningen | fk | T | 36 | 22.0 | 6.5 | 3.2 | Marna | 4 | 1 | Wilhelm Osberg, Mandal |
| 8 Må — | fk | T | 38 | 23.0 | 8.0 | 3.5 | Marna | 6 | 0 | Evald Werenskjøld, Mandal |
| 9 Må — | fk | T | 37 | 21.0 | 6.7 | 2.5 | Marna | 4 | 0 | Thorleif Thorkildsen, Mandal |
| 10 Ms Ternen | k | T | 38 | 34.0 | 12.0 | 5.3 | Skandia | 6 | 0 | Efraim Lunde, Mandal |

VA-A. Austad merkedistrikt.

| | | | | | | | | | | |
|---------------|----|---|----|------|------|-----|---------|----|---|--------------------------------|
| 1 Ms Korshamn | k | T | 31 | 45.7 | 16.4 | 6.3 | Wichm. | 25 | 0 | Sigurd Pedersen m fl, Korshamn |
| 2 Ms Havmøy | kf | T | 20 | 43.0 | 15.5 | 5.5 | Record | 30 | 0 | Olav Prestjord, Austad |
| 3 Ms Olga | fk | T | 97 | 37.6 | 14.5 | 6.0 | Vestk. | 8 | 0 | Karl Gabrielsen, Korshamn |
| 4 Må Austad | fk | T | 39 | 24.7 | 9.3 | 3.8 | Sabb | 5 | 0 | Normann Abrahamsen, Austad |
| 6 Må Trygg | fk | T | 15 | 18.0 | 5.5 | 2.5 | Atlanta | 2 | 0 | Selmer C Bærø, Austad |
| 10 Mk Markøy | fk | T | 33 | 48.0 | 15.0 | 7.0 | Wichm. | 20 | 0 | Hilmar Knutsen, Korshamn |
| 20 8/Å Jombo | f | T | 08 | 18.0 | 4.0 | 2.0 | — | — | 0 | Johannes Johannessen, Spind |
| 21 Ms Bertha | kf | T | 08 | 36.5 | 13.0 | 6.5 | Rapp | 17 | 0 | Neuman Knudsen m fl, Korshamn |
| 22 Ms Fremad | fk | T | 10 | 32.0 | 12.0 | 5.2 | Hein | 9 | 0 | Otto Gabrielsen m fl, Korshamn |
| 23 Ms Flid | fk | T | 08 | 31.0 | 12.0 | 5.0 | Levahn | 8 | 0 | Gabriel H Holvik, Korshamn |
| 24 Må Trygg 2 | fk | T | 08 | 26.0 | 8.3 | 4.3 | Levahn | 4 | 0 | Selmer Bærø, Austad |

VA-FA. Feda merkedistrikt.

| | | | | | | | | | | |
|---------------|----|---|----|------|------|-----|--------|----|---|---------------------|
| 1 Må Rapp | fk | T | 19 | 23.0 | 7.5 | 4.0 | Rap | 4 | 0 | Thorvald Lun, Fedå |
| 2 Ms Kvellsol | k | T | 17 | 42.0 | 14.8 | 7.0 | Gideon | 23 | 0 | Chr Svindland, Fedå |
| 5 Må Ocean | fk | T | 37 | 22.0 | 7.5 | 4.0 | Marna | 6 | 0 | Oscar Helle, Fedå |

VA-HH. Halse og Harkmark merkedistrikt.

| | | | | | | | | | | |
|------------------|------|---|----|------|------|-----|---------|----|---|---|
| 1 Må Ingeborg | fk | T | 95 | 18.0 | 6.0 | 2.5 | F. M. | 3 | 0 | Ole Peter Skogsø, Tregde |
| 2 Ms Pellikanen | kf | T | 10 | 38.8 | 12.3 | 6.2 | Rap | 15 | 1 | Bernh. P Skogsøy m fl, Skogsøy |
| 3 Ms Sleipner | fk | T | 03 | 33.0 | 11.5 | 6.0 | Skandia | 6 | 2 | Edvard Kristiansen m fl, Skogsøy |
| 4 Ms Thor | kf | T | 03 | 34.0 | 12.0 | 4.9 | Skandia | 6 | 0 | E Johnsen, Harkmark pr Mandal |
| 5 Ms Borø | kt | T | 03 | 37.6 | 12.0 | 5.3 | Rapp | 12 | 0 | J K Dahl, Osnes pr Mandal |
| 7 6/Å — | f | T | ? | 17.0 | 3.2 | 1.8 | — | — | 2 | H Pedersen, Hildøysund, Mandal |
| 11 Ms Ingeborg | kt | T | 12 | 39.4 | 13.7 | 6.0 | Skandia | 12 | 0 | Agenius Rasmussen m fl, Landøy |
| 12 Må Kjell | k | T | 22 | 22.0 | 7.0 | 3.0 | F. M. | 4 | 2 | Joh B Hildø, Hildø pr Mandal |
| 13 Må Hildø | fk | T | 15 | 29.0 | 10.0 | 4.5 | Neptun | 6 | 0 | Joh B Hildø m fl, Hildø pr Mandal |
| 15 Må Nordlyset | fk t | T | 17 | 20.3 | 6.4 | 2.2 | Marna | 4 | 1 | A E Rasmussen, Landø i Halse |
| 16 Må Mågen | fk | T | 21 | 19.4 | 6.8 | 2.6 | F. M. | 3 | 0 | Jacob J Rosnes m fl, Sjernøy pr Mandal |
| 17 4/Å Sjøfuglen | f | T | 31 | 20.0 | 6.3 | 3.0 | — | — | 1 | Henrik Pedersen, Hildøysund pr Mandal |

VA-HH Halse og Harkmark.

| Farkostens nummer, art og navn | Anvendelse | Materiale Byggeår | Lengde | Bredde | Dybde | Maskin, navn | Antall HK | F. & langsth. | Eierens (den korresponderende reders, navn og postadresse) |
|-----------------------------------|------------|----------------------|--------|--------|-------|-----------------|-----------|---------------|---|
| 18 Må Per | f | T37 | 21.0 | 6.5 | 2.8 | Marna | 4 | 0 | Karl Mortensen, Harkmark pr Mandal |
| 19 Må — ¹⁾ | f | T14 | 18.0 | 6.0 | 2.3 | Marna | 3 | 1 | G Knudsen, Toftenes pr Mandal |
| 20 Må — | f k | T ? | 19.0 | 5.0 | 2.8 | Atlanta | 4 | 3 | Karl C Seyffarth, Hildøsund pr Mandal |
| 21 Må — | f k | T30 | 19.7 | 6.0 | 2.4 | Marna | 3 | 0 | Salve S Sånun, Sånun pr Mandal |
| 22 Må Rap | f k | T05 | 20.0 | 6.0 | 4.0 | F. M. | 3 | 1 | Emanuel Salvesen m fl, Skjernøy |
| 23 4/å Viking | f k | T ? | 20.0 | 6.0 | 2.5 | — | — | 1 | P A Farestad m fl, Skjernøy |
| 25 4/å — | f k | T ? | 18.0 | 5.0 | 3.0 | — | — | 0 | Th Olsen, Hildøsund pr Mandal |
| 26 Må Rapp | f | T19 | 19.0 | 6.0 | 2.2 | F. M. | 3 | 2 | August Olsen, Hilde pr Mandal |
| 27 Må Måken | f | T31 | 19.0 | 6.0 | 3.0 | Marna | 3 | 0 | Markus B Tregde, Halse pr Mandal |
| 28 4/å Lax | f k | T95 | 17.5 | 6.0 | 2.0 | — | — | 0 | Thoralf Kristensen, Skjernøy |
| 29 4/å Oscar 2 | f k | T ? | 20.0 | 6.0 | 1.8 | — | — | 1 | Herman Syvertsen m fl, Skjernøy |
| 30 Må Frosken ²⁾ | f k | T20 | 20.0 | 6.0 | 2.7 | Marna | 4 | 3 | G Martinsen m fl, Lunde pr Mandal |
| 31 Må Ternen | f | T30 | 19.0 | 6.3 | 2.4 | Marna | 3 | 0 | Håkon Olsen, Hildøsund pr Mandal |
| 32 Må Lunde 2 | k | T20 | 32.0 | 12.8 | 5.0 | Vestkyst | 8 | 0 | Gabr. Lunde m fl, Lunde pr Mandal |
| 34 4/å — | f | T07 | 18.0 | 5.0 | 1.8 | — | — | 1 | Ole C Lunde, Lunde pr Mandal |
| 35 Ms Sønlov ³⁾ | k | T02 | 35.0 | 12.0 | 6.0 | Hein | 12 | 0 | A Kristiansen m fl, Skjernøy |
| 36 Mk Ude | k | T31 | 42.0 | 15.5 | 7.0 | Rap | 35 | 0 | Otto Nilsen Landø, Tregde |
| 37 4/å — | f | T96 | 17.5 | 5.0 | 2.8 | — | — | 9 | August Pedersen, Skjernøy |
| 39 6/å — | f | T19 | 19.0 | 5.0 | 2.5 | — | — | 3 | T Rasmussen m fl, Landø i Halse |
| 40 Må Lerka | k | T37 | 21.0 | 6.5 | 3.2 | Marna | 5 | 0 | Hj. Elgebrekke, Harkmar pr Mandal |
| 41 Må Måken | f | T27 | 19.0 | 6.3 | 3.0 | Tjomsl. | 5 | 0 | Nordahl Nilsen, Tregde pr Mandal |
| 42 Må Per | f k | T17 | 19.4 | 5.4 | 2.1 | Marna | 3 | 1 | Peder Oisen, Harkmark pr Mandal |
| 43 Må Rap | f k | T15 | 19.0 | 6.0 | 2.3 | Atlanta | 2 | 0 | E Johnsen m fl, Harkmark pr Mandal |
| 44 Må Marna | f k | T18 | 19.5 | 6.0 | 2.0 | Marna | 4 | 0 | Tørres Bentsen, Skogsøy |
| 45 Må Jf | f | T35 | 23.0 | 7.5 | 3.5 | Marna | 4 | 0 | Alb. Andersen, Tregde pr Mandal |
| 46 Må Funkis | f | T36 | 20.0 | 6.5 | 2.7 | Agder | 3 | 0 | Chr. P Udøy, Tregde pr Mandal |
| 47 Må Juli | f | T19 | 20.0 | 6.5 | 2.0 | Marna | 4 | 1 | Josias Olsen, Harkmark pr Mandal |
| 50 Må — | f | T36 | 20.0 | 6.7 | 3.0 | Tjomsl. | 3 | 0 | Bendik K Skogsøy, Tregde pr Mandal |
| 51 4/å — | f | T17 | 20.0 | 5.5 | 1.7 | — | — | 0 | Joh Olsen, Lunde pr Mandal |
| 52 Må — | f | T38 | 21.0 | 6.6 | 3.0 | Marna | 3 | 0 | Tor Torsen Udøy m fl, Tregde pr Mandal |
| 53 Må Liv | f | T37 | 22.0 | 6.9 | 3.0 | Marna | 4 | 1 | Arnt Govertsen, Hildøsund pr Mandal |
| 57 Må — | f | T30 | 19.5 | 6.0 | 2.5 | Marna | 3 | 1 | K Edvardsen, Sånun pr Mandal |
| 58 4/å — | f | T14 | 17.0 | 5.0 | 2.0 | — | — | 0 | Knud K Hildø, Hildø pr Mandal |
| 59 Må Makrelen | f | T10 | 22.0 | 6.6 | 2.4 | F. M. | 3 | 0 | Anders Bentsen, Skogsøy |
| 60 4/å Siri | k f | T ? | 17.5 | 6.0 | 2.0 | — | — | 0 | P Christiansen, Hilde pr Mandal |
| 61 4/å — ⁴⁾ | f | T ? | 20.0 | 5.8 | 3.2 | — | — | 2 | J Knudsen m fl, Hilde pr Mandal |
| 62 Må — | k f | T31 | 19.0 | 6.0 | 2.7 | Marna | 3 | 0 | Petter Salvesen, Sånun pr Mandal |
| 64 Må Nordfjord | f | T29 | 19.0 | 6.0 | 3.0 | Marna | 3 | 0 | Mikal Pettersen Landø, Tregde |
| 65 Må Tåna | f | T10 | 19.0 | 6.0 | 3.0 | Marna | 4 | 0 | Ludv Larsen, Harkmark pr Mandal |
| 67 Må Ternen | f | T17 | 19.0 | 5.6 | 2.7 | F. M. | 3 | 0 | Ragnv Salvesen, Landøy i Halse |
| 68 Ms Ternen | k | T04 | 36.3 | 12.3 | 6.3 | Rap | 12 | 0 | Sverre Olsen, Harkmark pr Mandal |
| 70 Må Prøven | f k | T10 | 29.0 | 10.0 | 4.0 | Neptun | 6 | 0 | B O Hillesund m fl, Hildøsund pr Mandal |
| 72 Må Bamsen | f k | T39 | 21.0 | 7.0 | 2.9 | Bjernen | 4 | 0 | Tobias C Lunde, Sånun pr Mandal |

1) 3) Omb. 1923. 2) Omb. 1937. 4) Omb. 1921.

NORSK BJERGNINGSKOMPAGNI A.s

BERGEN — TRONDHEIM — OSLO — MOSS.

Telegramadr.: SALVATOR.

| Farkostens nummer, art og navn | Anvendelse | Materiale | Byggeår | Lengde | Bredde | Dybde | Maskin, navn | Anvendelse | F. & fangstb. | Eierens (den korresponderende reders) navn og postadresse |
|-----------------------------------|------------|-----------|---------|--------|--------|---------|-----------------|------------|---------------|--|
| 73 Må Måken | f | T'25 | 20.2 | 6.0 | 2.5 | Marna | | 3 | 0 | Iars Johnsen, Hildø pr Mandal |
| 74 Må Star | f | T'25 | 20.0 | 6.0 | 4.0 | Marna | | 3 | 0 | Th E Lunde, Lunde pr Mandal |
| 75 Må Viking | k f | T'32 | 20.0 | 6.0 | 4.0 | Marna | | 3 | 0 | Nils Nilsen, Lunde vik pr Mandal |
| 78 Må Nebraska | f | T'26 | 19.0 | 5.5 | 2.5 | Marna | | 3 | 1 | Gustav Vasland, Halse pr Mandal |
| 80 Må Anna | f | T'36 | 22.5 | 6.7 | 3.0 | Marna | | 4 | 0 | Anders Madsen, Sånun pr Mandal |
| 81 Må Måken | f | T'36 | 20.6 | 6.5 | 4.0 | Marna | | 3 | 1 | Thorv. Tønnesen, Lunde pr Mandal |
| 82 Ms Marie | f k | T'02 | 38.5 | 15.5 | 5.5 | Skandia | | 10 | 0 | German Olsen m fl, Hildø sund pr Mandal |
| 83 Må Alf | f | T'37 | 20.0 | 6.7 | 4.2 | Marna | | 3 | 1 | Martin Tørressen m fl, Sånun pr Mandal |
| 84 Må Måken | f | T'10 | 19.0 | 5.3 | 1.9 | Atlanta | | 2 | 1 | Marsilius Tørressen m fl, Lunde pr Mandal |
| 85 Må Linholmen | f | T'37 | 21.0 | 6.6 | 2.8 | Marna | | 8 | 1 | Gustav Lunde, Lunde pr Mandal |
| 86 Må Mågen | f | T'27 | 19.0 | 5.5 | 2.5 | Agder | | 3 | 0 | Laurits Jørgensen m fl, Harkmark pr Mandal |
| 87 Må Mågen | f k | T'35 | 20.5 | 6.0 | 3.0 | Marna | | 3 | 0 | Eugen P Walvik, Sjernøy pr Mand. |
| 88 Må Kjell | f | T'33 | 20.0 | 6.5 | 2.7 | Marna | | 4 | 0 | Stian Olsen, Hildøy pr Mandal |

VA-HD. Herad merkedistrikt.

| | | | | | | | | | | |
|--------|---|------|------|-----|-----|-------|--|---|---|-------------------------------|
| 1 Må — | f | T'19 | 22.0 | 7.0 | 3.5 | Marna | | 4 | 2 | J S Sanne, Briseid pr Farsund |
|--------|---|------|------|-----|-----|-------|--|---|---|-------------------------------|

VA-H. Hidra merkedistrikt.

| | | | | | | | | | | |
|-----------------------------|-----|------|------|------|-----|---------|--|----|---|-------------------------------------|
| 1 Ms Mary | k | T'19 | 42.0 | 14.5 | 6.0 | Rap | | 24 | 0 | Emil Urstad, Hidrasund |
| 2 Må Gå På | k | T'16 | 30.0 | 11.0 | 4.0 | Rap | | 7 | 0 | G H Urstad m fl, Hidrasund |
| 3 Ms Havbris | h k | T'36 | 49.2 | 17.3 | 6.4 | Finnøy | | 50 | 0 | Håkon Haugland, Kirkehamn |
| 4 Må Flink | t | T'16 | 31.0 | 11.0 | 4.0 | Wichm. | | 12 | 0 | Lauritz Ulland, Kirkehamn |
| 5 Ms Skarpenes | k | T'18 | 41.0 | 13.0 | 7.5 | Rap | | 22 | 0 | Sigurd O Laug, Ana-Sira |
| 6 Ms Lykken | h k | T'36 | 47.8 | 17.1 | 6.6 | Rapp | | 45 | 0 | Johan C Mål m fl, Ana-Sira |
| 8 Ms Jenny | k | T'27 | 42.6 | 14.3 | 5.6 | Nygrei | | 30 | 0 | Sigvald Svendsen, Kirkehamn |
| 9 Ms Liv | k | T'01 | 35.7 | 13.5 | 5.9 | Alpha | | 14 | 0 | R B Nilsen, Kirkehamn |
| 10 Ms Klikten ¹⁾ | k | T'14 | 41.0 | 12.6 | 7.0 | Gideon | | 28 | 0 | Olaus Haneberg, Ana-Sira |
| 11 Må Bjørgvin | f | T'20 | 18.3 | 6.4 | 1.8 | Motor | | 3 | 0 | B E Jacobsen, Kirkehamn |
| 12 Ms Sjøglimt 1 | h k | T'33 | 50.0 | 17.0 | 8.0 | Union | | 40 | 0 | Peder L Stø, Kvanvig pr Flekkefj. |
| 14 Ms Ingrid ²⁾ | k h | T'19 | 45.0 | 15.5 | 7.0 | Skandia | | 40 | 0 | Gullik Marstad m fl, Kirkehamn |
| 15 Må Aloa | k f | T'05 | 26.0 | 9.0 | 3.5 | Wichm. | | 4 | 0 | Jacob Jacobsen, Kirkehamn |
| 16 Må Linderhaug | f k | T'19 | 32.0 | 11.6 | 4.6 | Hein | | 8 | 0 | Kristian Urstad, Hidrasund |
| 17 Ms Liv 2 | h k | T'36 | 46.1 | 16.4 | 7.2 | Rapp | | 45 | 0 | Håkon Hansen m fl, Rasvåg |
| 18 Ms Gry | h k | T'37 | 44.9 | 16.4 | 6.8 | Union | | 40 | 0 | Kristian Larsen m fl, Kirkehamn |
| 20 Må Häbet | f k | T'37 | 23.0 | 8.5 | 3.0 | Marna | | 6 | 0 | Adrian Blom, Abelsnes i Lista |
| 21 Ms Susanne | k | T'18 | 42.7 | 14.4 | 5.5 | Rap | | 24 | 0 | Oskar Larsen, Ana-Sira |
| 22 Ms Nordsjøen | h k | T'34 | 48.9 | 17.5 | 6.4 | Wichm. | | 30 | 0 | Kristian Skarpenes, Kirkehamn |
| 23 Ms Peik | h k | T'37 | 45.2 | 16.3 | 6.7 | Wichm. | | 40 | 0 | Trygve Vågen, Hidrasund |
| 27 Ms Lågås ³⁾ | k | T'03 | 35.5 | 13.0 | 5.5 | Rap | | 12 | 0 | Karl J Wåge, Kirkehamn |
| 28 Må Rap 4 | ft | T'11 | 32.0 | 12.0 | 4.5 | Rap | | 9 | 0 | G P Jektevig, Kirkehamn |
| 29 Ms Lydia | h k | T'37 | 49.4 | 17.0 | 6.5 | Wichm. | | 40 | 0 | Aksel Mitbø, Ana-Sira |
| 30 Mkr Mona | h k | T'37 | 46.6 | 16.3 | 6.1 | Wichm. | | 40 | 0 | Ole Urstad, Hidrasund |
| 31 Må Strand | f | T'32 | 21.4 | 8.0 | 3.8 | Sabb | | 5 | 0 | Jan Jansen, Andabeløy |
| 32 Ms Bono | h t | T'06 | 61.5 | 17.7 | 6.7 | Rap | | 40 | 0 | Jakob Sønnevig, Rasvåg |
| 33 Ms Rubb | h k | T'32 | 58.8 | 18.8 | 7.3 | Wichm. | | 60 | 0 | Gjert Sand, Ana-Sira |
| 34 Ms Maud | h k | T'39 | 48.3 | 16.3 | 6.6 | Wichm. | | 40 | 0 | Gjert Haugeland, Abelsnes i Lista |
| 35 Ms Havsprøit | k h | T'28 | 44.0 | 15.5 | 6.4 | Wichm. | | 25 | 0 | Andr. G Stornes, Ana-Sira |
| 36 Ms Signal | h k | T'17 | 46.9 | 16.4 | 6.6 | Wichm. | | 40 | 0 | Frithjov Gjertsen, Ana-Sira |
| 37 Må Venus | f | T'36 | 26.0 | 10.0 | 4.5 | Marna | | 6 | 0 | Kr. Larsen Stø, Kvanvig pr Flek.fj. |
| 38 Må Eidsvig | k f | T'39 | 25.0 | 9.2 | 5.0 | Sabb | | 6 | 0 | Sivert T Eie, Hidrasund |

| Farkostens nummer, art og navn | Anvendelse | Materiale Byggeår | Lengde | Bredde | Dybde | Maskin, navn | Antall HK | F. & fangstb. | Eierens (den korresponderende reders navn og postadresse |
|-----------------------------------|------------|----------------------|--------|--------|-------|-----------------|-----------|---------------|---|
| 42 Må Paul | k | T'14 | 32.0 | 11.5 | 5.0 | Union | 10 | 0 | Petter E Pedersen, Kirkehamn |
| 43 Må Fram | f | T'32 | 24.0 | 8.0 | 3.0 | Bolind. | 6 | 0 | Tom G Kvelland, Abelines i Lista |
| 44 Ms Bris | h k | T'37 | 47.9 | 16.5 | 6.7 | Wichm. | 30 | 0 | Sverre Svensen, Kirkehamn |
| 45 Må Mågen | f k | T'13 | 27.5 | 10.3 | 4.3 | Rap | 7 | 0 | Nils Jaktevig m fl, Kirkehamn |
| 46 Ms Holmen | k | T'17 | 40.0 | 14.0 | 7.0 | Rap | 18 | 0 | Jens Larsen, Berrefjord |
| 48 Ms Catch Mee ¹⁾ | k | T'99 | 35.0 | 13.7 | 6.2 | Rap | 9 | 0 | Petter E Thomsen, Kirkehamn |
| 49 Ms Rap | k | T'08 | 37.7 | 12.7 | 5.5 | Rap | 10 | 0 | Thom Skarpenes, Kirkehamn |
| 51 Må Mianos | f | T'18 | 27.0 | 11.0 | 5.0 | Sleipner | 6 | 0 | Jonas Henriksen, Abelines i Lista |
| 52 Ms Saga | h k | T'30 | 43.5 | 15.2 | 5.7 | Rap | 29 | 0 | Arnulf Kuttelsen m fl, Ana-Sira |
| 53 Ms Glimt | h k | T'35 | 48.5 | 17.0 | 6.6 | Wichm. | 40 | 0 | Karl Salvesen, Abelines i Lista |
| 54 Ms Brita | k h | T'28 | 45.0 | 15.3 | 6.1 | Wichm. | 25 | 0 | Oluf Gjertsen, Ana-Sira |
| 55 Ms Ågang | k | T'16 | 40.0 | 14.0 | 6.0 | Wichm. | 20 | 0 | Edval Midbø, Ana-Sira |
| 56 Ms Solstrand | k h | T'36 | 49.0 | 17.2 | 6.4 | Wichm. | 40 | 0 | Håkon Larsen m fl, Ana-Sira |
| 57 Må Sabben | f k | T'38 | 26.0 | 9.0 | 3.5 | Sabb | 5 | 0 | Håkon Larsen, Abelines i Lista |
| 58 Mkr Lillehamn | k h | T'33 | 47.0 | 16.0 | 7.2 | Wichm. | 25 | 0 | O Haneberg, Ana-Sira |
| 59 Ms Nor | k | T'28 | 42.0 | 15.9 | 5.8 | Wichm. | 25 | 0 | Oskar Sand, Ana-Sira |
| 60 Må Sigrid | f k | T'39 | 26.0 | 9.2 | 5.0 | Sabb | 5 | 0 | Gerhard Lie, Hidrasund |
| 61 Ms Irma | k | T'28 | 43.3 | 15.2 | 5.9 | Wichm. | 20 | 0 | Johannes Stornes, Ana-Sira |
| 63 Ms Brufjeld | h k | T'29 | 43.8 | 15.2 | 5.6 | Wichm. | 20 | 0 | Karl Stornes, Ana-Sira |
| 64 Må Fart | f k | T'29 | 22.0 | 7.0 | 3.5 | Marna | 4 | 0 | Marius Jacobsen, Kirkehamn |
| 65 Må Pilen | k | T'04 | 30.0 | 10.3 | 4.2 | Aktiv | 5 | 0 | Hans Fredheim, Kirkehamn |
| 68 Må Rap 2 | k | T'17 | 30.0 | 10.3 | 4.2 | Rap | 7 | 0 | Hjalmar Reistad m fl, Hidrasund |
| 69 Må Knud | f k | T'37 | 24.0 | 9.0 | 5.0 | Wichm. | 6 | 0 | Jakob Jacobsen Bustad, Hidrasund |
| 74 Må Alken | k f | T'00 | 20.0 | 7.0 | 2.7 | (Amer.) | 2 | 0 | Alfred Nilsen, Rasvåg |
| 75 Ms Sjøsprøit | k | T'30 | 44.0 | 15.5 | 6.9 | Wichm. | 30 | 0 | Bertel Østebø, Ana-Sira |
| 76 Ms Spirr ²⁾ | k | T'03 | 36.0 | 13.0 | 6.0 | Rapp | 17 | 0 | Lauritz J Kåde, Kirkehamn |
| 82 Må Mågen | f k | T'08 | 20.0 | 7.0 | 3.0 | Americ. | 4 | 0 | Anton Nilsen, Rasvåg |
| 84 Ms Havdur | k h | T'31 | 42.9 | 15.9 | 6.0 | Rap | 45 | 0 | Selmer Starnes, Ana-Sira |
| 89 Ms Martha | h k | T'35 | 48.6 | 17.2 | 6.2 | Rap | 45 | 0 | Olav Mathiassen, Rasvåg |
| 92 Må Ternen | f | T'25 | 21.0 | 5.5 | 3.5 | Marna | 3 | 0 | Johan B Jakobsen, Rasvåg |
| 94 Må Silden | k | T'15 | 30.0 | 12.0 | 4.0 | Rap | 7 | 0 | Sivert Mål, Ana-Sira |
| 96 Ms Sjøglyt | h k | T'33 | 48.0 | 17.1 | 6.2 | Rap | 35 | 0 | Alf Finn Nilsen, Rasvåg |
| 97 Ms Neptun | h k | T'36 | 48.9 | 17.3 | 6.7 | Union | 50 | 0 | Aksel O Sand m fl, Ana-Sira |
| 98 Ms Lyn | h k | T'33 | 45.5 | 16.5 | 6.5 | Union | 40 | 0 | Georg Hansen, Rasvåg |
| 100 Ms Havbryn | h k | T'33 | 48.7 | 17.5 | 6.4 | Union | 30 | 0 | G Jacobsen m fl, Kirkehamn |
| 102 Ms Sonja | k h | T'34 | 47.2 | 16.9 | 6.5 | Union | 30 | 0 | Selmer Jonassen, Abelines i Lista |
| 104 Må Resen | f | T'15 | 20.0 | 6.0 | 3.0 | Marna | 4 | 0 | Amandius Olsen, Ana-Sira |
| 105 Må Silden I | k f | T'16 | 21.0 | 6.7 | 2.7 | Roald | 4 | 0 | Karl B Stornes, Ana-Sira |
| 106 Må Smik | k f | T'20 | 21.0 | 6.5 | 4.0 | Motor | 4 | 0 | George L Stornes, Ana-Sira |
| 108 Må Veslegut | f k | T'84 | 21.5 | 7.0 | 2.5 | Meteor | 3 | 0 | Bernhard Østebø, Ana-Sira |
| 109 Ms Abilsnes | k h | T'19 | 41.0 | 14.0 | 6.0 | Union | 20 | 0 | Lars Larsen, Rasvåg |
| 111 Må Lynstrålen | k f | T'09 | 18.0 | 4.5 | 2.0 | C. Perf. | 2 | 0 | Marselius Olsen, Ana-Sira |
| 112 Må Mågen 4 | f k | T'17 | 21.0 | 6.0 | 3.0 | Real | 4 | 0 | Alfred Olsen, Ana-Sira |
| 114 Må Hvalen | f | T'17 | 20.0 | 6.0 | 2.0 | Americ. | 4 | 0 | Gunnar Andås, Kirkehamn |
| 115 Ms Condor | h k | T'35 | 46.2 | 16.6 | 6.8 | Union | 40 | 0 | Jakob Kåde d. y. m fl, Kirkehamn |
| 116 Må Skottia | k f | T'21 | 21.0 | 6.0 | 3.0 | Skottia | 3 | 0 | S Johansen m fl, Rasvåg |
| 117 Må Brising I | f | T'30 | 24.0 | 8.8 | 4.0 | Marna | 6 | 0 | Magn Balshus, Balshus pr Flekkefj. |
| 118 Må Falken I | f k | T'20 | 22.0 | 6.0 | 3.0 | C. Perf. | 6 | 0 | Alf Westmoen, Rasvåg |

1) 2) Omb. 1935.



ESSOGASOIL — BENSIN — PETROLEUM
— SMØREOLJER —



A/S VESTLANDSKE PETROLEUMSCOMPAGNI

| Farkostens nummer, art og navn | Anvendelse | Materiale | Byggeår | Lengde | Bredde | Dybde | Maskin, navn | Antall HK | F. & fangstb. | Eierens (den korresponderende reders) navn og postadresse |
|-----------------------------------|------------|-----------|---------|--------|--------|-------|-----------------|-----------|---------------|--|
| 119 Må Morgen | f | T | 12 | 25.0 | 8.0 | 4.0 | Skottia | 3 | 0 | Herman Hansen, Abelines i Lista |
| 120 Må Roland | f | T | 31 | 22.0 | 8.0 | 4.0 | Marna | 6 | 0 | Evald Jacobsen, Abelines i Lista |
| 121 Må Atlanta | k f | T | 14 | 22.0 | 7.5 | 3.5 | Atlanta | 4 | 0 | Trygve Sand, Ana-Sira |
| 123 Må Per | f | T | 14 | 19.0 | 6.0 | 3.0 | Marna | 3 | 0 | Magn Balshus, Balshus pr Flekkefj. |
| 124 Ms Ingfrid | k | T | 24 | 41.5 | 14.5 | 7.0 | Rapp | 24 | 0 | G Tønnesen m fl, Kirkehamn |
| 125 Ms Start | k | T | 24 | 41.0 | 14.0 | 6.0 | Union | 20 | 0 | B E Jakobsen, Kirkehamn |
| 128 Ms Falken 2 | h k | T | 36 | 47.9 | 16.3 | 6.5 | Union | 30 | 0 | Alf Vestmoen, Rasvåg |
| 135 Mk Snekløkken | h | T | 18 | 74.9 | 21.3 | 9.0 | Grei | 80 | 0 | Gustav Pettersen, Rasvåg |

VA-KL. Kvinesdal merkedistrikt.

| | | | | | | | | | | |
|------------|---|---|----|------|------|-----|------|----|---|------------------------------|
| 1 Ms Håbet | k | T | 97 | 38.0 | 14.0 | 3.5 | Hein | 12 | 0 | Tobias O Gusevik, Øiestranda |
|------------|---|---|----|------|------|-----|------|----|---|------------------------------|

VA-L. Lista merkedistrikt.

| | | | | | | | | | | |
|----------------|----------|---|----|------|------|-----|-----------|----|---|------------------------------------|
| 1 Ms Falken | h k | T | 07 | 55.0 | 19.0 | 7.4 | Rap | 29 | 0 | Georg Olsen, Borhaug |
| 3 Må Kobben | f k | T | 16 | 30.0 | 11.0 | 3.8 | Wichm. | 7 | 0 | Arne Mosvold, Lista pr Farsund |
| 4 Må Kvik | k | T | 27 | 22.0 | 7.5 | 3.0 | Marna | 4 | 0 | Selmer Nesheim, Vanse |
| 5 Ms Fred | k | T | 20 | 49.2 | 16.6 | 5.7 | Stabil | 25 | 0 | J Samuelsen m fl, Lista pr Farsund |
| 6 Må Vågsvold | k | T | 34 | 21.7 | 7.5 | 3.0 | Marna | 5 | 0 | Abraham Olsen, Borhaug |
| 7 Ms Maren | k | T | 95 | 31.0 | 12.0 | 5.5 | Aktiv | 9 | 0 | O Skoilevold m fl, Borhaug |
| 8 Må Rap | k f | T | 16 | 26.3 | 9.7 | 4.1 | Rap | 4 | 0 | R Tønnesen, Lodshavn pr Farsund |
| 9 Må Snar | f k | T | 28 | 28.0 | 10.0 | 6.0 | Rapp | 5 | 0 | Bernt Berntsen Skomsvold, Vanse |
| 10 Mk Vårgry | h k | T | 19 | 78.8 | 21.2 | 9.7 | Wichm. | 60 | 0 | Paulin Nilsen, Borhaug |
| 12 Må Sandø | k f | T | 14 | 19.0 | 5.2 | 1.9 | Atlanta | 3 | 0 | B Hansen m fl, Lodshavn pr Fars. |
| 13 Ms Brekne- | | | | | | | | | | |
| 14 Mk Vestby | holmen h | T | 18 | 82.7 | 21.1 | 8.8 | Vestkyst | 40 | 0 | Sander Tønnessen, Borhaug |
| 15 Mk Ceder | h | T | 20 | 75.1 | 21.5 | 8.2 | Stabil | 40 | 0 | Adolf Olsen, Borhaug |
| 16 Må Vatne | k f | T | ? | 22.0 | 6.5 | 3.0 | Rap | 4 | 0 | Andreas Tønnessen, Borhaug |
| 17 Må Kvik | k | T | 17 | 21.0 | 6.5 | 2.3 | Atlanta | 4 | 0 | Tønnesen, Lodshavn pr Farsund |
| 18 Må Sleipner | k | T | 19 | 20.0 | 5.5 | 2.3 | Sleipner | 3 | 0 | H Jacobsen, Lodshavn pr Farsund |
| 19 Msk Sunset | h | T | 22 | 80.1 | 22.9 | 8.5 | Wichm. | 70 | 0 | Johan Jacobsen m fl, Borhaug |
| 20 Må Gåsungen | k | T | 09 | 18.7 | 6.0 | 2.7 | Palmer | 3 | 0 | Fr Hansen, Lunde pr Farsund |
| 21 Må Ase | k | T | 37 | 23.3 | 8.4 | 3.8 | Marna | 8 | 0 | Anton Hansen, Vere |
| 22 Må Mång | f k | T | ? | 25.7 | 9.0 | 3.0 | Vestkyst | 4 | 0 | Kristen Jacobsen, Borhaug |
| 23 Ms Trygg | k | T | 34 | 42.8 | 14.2 | 6.1 | Rapp | 29 | 0 | Bjarne Hansen, Borhaug |
| 24 Må — | k f | T | 12 | 21.0 | 6.5 | 2.5 | Fix | 3 | 0 | Kr Tollisen, Eigvåg pr Farsund |
| 25 Må — | k f | T | 19 | 23.0 | 7.5 | 3.0 | Atlanta | 3 | 0 | R Danielsen, Lodshavn pr Farsund |
| 26 Må Anna | k | T | 17 | 21.0 | 6.5 | 3.0 | Atlanta | 4 | 0 | A Tønnesen, Lodshavn pr Farsund |
| 27 Må — | f k | T | 15 | 20.0 | 6.0 | 2.5 | Atlanta | 3 | 0 | H A Hansen, Lodshavn pr Farsund |
| 28 Må Tryg | f k | T | 12 | 22.0 | 8.5 | 3.5 | Fairb. | 3 | 0 | Abraham S Skagen, Vanse |
| 29 Må Fram | k | T | 33 | 21.0 | 7.0 | 3.5 | Solo | 4 | 0 | Gunvald Sigersvold, Vanse |
| 30 Må Ferd | k f | T | 06 | 26.0 | 9.5 | 4.5 | Atlanta | 4 | 0 | Henrik Hansen, Eigvåg pr Farsund |
| 31 Må — | f k | T | 13 | 19.5 | 5.5 | 2.0 | Magnet | 3 | 0 | S Sakariassen, Eigvåg pr Farsund |
| 32 Må Rapp | k | T | 18 | 20.7 | 6.7 | 2.8 | Marna | 5 | 0 | Mikal Kristiansen, Borhaug |
| 33 Må — | f k | T | 19 | 21.0 | 6.0 | 3.5 | F. M. | 3 | 0 | Lars Olsen, Vanse |
| 35 Må Ploggen | f k | T | 20 | 21.0 | 7.0 | 3.5 | Brilliant | 4 | 0 | Matias S Listeid, Vanse |
| 36 Ms Olaf | h k | T | 19 | 48.0 | 15.5 | 6.3 | Rap | 29 | 0 | Jørgen Larsen, Borhaug |
| 37 Ms Mai | k h | T | 20 | 49.7 | 15.9 | 5.8 | Stabil | 20 | 0 | Mandius Borhaug, Borhaug |
| 38 Må — | f k | T | 18 | 20.0 | 7.0 | 2.5 | Atlanta | 4 | 0 | O Larsen, Skjoldnæs pr Farsund |
| 39 Må Ruth | k | T | 37 | 23.0 | 8.0 | 4.0 | F. M. | 5 | 0 | H Henriksen, Eigvåg pr Farsund |
| 41 Må Tjørve | k f | T | 24 | 23.0 | 7.0 | 3.0 | Roald | 4 | 0 | Jørgen Tjørve m fl, Borhaug |
| 42 Ms Lista | f k h | T | 18 | 51.0 | 16.1 | 6.0 | Vestkyst | 15 | 0 | Ole Stålesen, Borhaug |

VA-L Lista — VA-LD Lyngdal.

| Farkostens nummer, art og navn | Avendelse | Materiale | Byggear | Lengde | Bredde | Dybde | Maskin, navn | Antall HK | F. & fangstb. | Eierens (den korresponderende reders, navn og postadresse |
|-----------------------------------|-----------|-----------|---------|--------|--------|-------|-----------------|-----------|---------------|--|
| 43 Ms Fart | h k | T | 18 | 48.6 | 16.9 | 5.6 | Rapp | 29 | 0 | Anton Abrahamsen, Borhaug |
| 44 Ms Transport | h k | T | 19 | 50.3 | 16.5 | 5.6 | Grei | 25 | 0 | Ole Tønnessen, Borhaug |
| 45 Må Ester | f k | T | 15 | 21.0 | 7.0 | 3.0 | Atlanta | 4 | 0 | Oliver Larsen, Borhaug |
| 46 Ms Tjørsnes | h k | T | 18 | 49.1 | 17.0 | 5.8 | Stabil | 20 | 0 | Vilhelm Vessel m fl, Borhaug |
| 47 Må — | k | T | 37 | 23.0 | 8.5 | 3.5 | Sabb | 5 | 1 | Asbjørn Danielsen, Vanse |
| 48 Må Pil | f k | T | 19 | 19.5 | 6.5 | 2.5 | Atlanta | 4 | 0 | S Henriksen, Eigvåg pr Farsund |
| 49 Ms Lodshavn | f k | T | 07 | 32.0 | 12.0 | 7.0 | Aktiv | 11 | 0 | I Neerland m fl, Lodshavn pr Fars. |
| 50 Må Rogg | k f | T | 37 | 23.0 | 9.0 | 4.0 | Sleipner | 5 | 0 | Theodor Henriksen, Borhaug |
| 51 Må Tonny | k | T | 36 | 21.0 | 7.2 | 3.0 | Real | 5 | 0 | Albert Kleppe, Borhaug |
| 52 6/å — | f k | T | 01 | 18.5 | 5.6 | 1.7 | — | — | 0 | J Mosby m fl, Lunde pr Farsund |
| 53 4/å — | f | T | 01 | 11.5 | 4.1 | 1.2 | — | — | 0 | Fr Hansen, Lunde pr Farsund |
| 54 6/å — | k f | T | 15 | 18.0 | 5.2 | 1.7 | — | — | 0 | Fr Hansen m fl, Lunde pr Farsund |
| 55 Ss Østby | h | T | 20 | 66.0 | 21.0 | 8.9 | — | — | 0 | Leiv Tønnessen m fl, Borhaug |
| 56 Må Palmer ¹⁾ | f k | T | 07 | 29.0 | 11.5 | 4.0 | Hein | 8 | 0 | J Larsen m fl, Skjoldnæs pr Farsund |
| 57 Må Bris | k f | T | 36 | 24.0 | 8.4 | 3.1 | Motor | 5 | 0 | Tobias Huseberg Tjørve, Borhaug |
| 58 Ms Duen | h | T | 07 | 56.0 | 22.0 | 7.2 | Grei | 12 | 0 | Oskar Mikalsen, Borhaug |
| 59 Må — | f k | T | 19 | 19.2 | 6.5 | 2.5 | Atlanta | 2 | 0 | P Villumsen, Lodshavn pr Farsund |
| 60 Må — | k f | T | 15 | 23.5 | 6.3 | 3.0 | Americ. | 8 | 0 | Kornelius Frestad, Frestad pr Farsund |
| 61 Ms Liv ²⁾ | k | T | ? | 32.0 | 13.0 | 5.5 | Rap | 12 | 0 | Anton Emanuelsen m fl, Borhaug |
| 62 Må Roskjær | k | T | 20 | 32.0 | 12.0 | 6.0 | Gideon | 8 | 0 | S Henriksen, Eigvåg pr Farsund |
| 63 Mk Vår | h | T | 13 | 82.8 | 19.6 | 7.7 | Wichm. | 40 | 0 | Harald Hansen, Vanse |
| 64 Mk Alfa ³⁾ | h k | T | 03 | 75.0 | 18.8 | 7.3 | Union | 40 | 0 | Josef Jansen, Borhaug |
| 65 Må ? | k f | T | 27 | 23.0 | 8.0 | 4.0 | Sleipner | 6 | 0 | Rolf Ømland m fl, Vere |
| 66 Ms Vandliljen | h | T | 14 | 67.2 | 22.4 | 7.5 | Grei | 26 | 0 | Søren Reinartsen, Kviljø pr Farsund |
| 67 Ms Vestheim | h | T | 14 | 60.7 | 20.3 | 7.3 | Stabil | 25 | 0 | Håkon Jacobsen, Borhaug |
| 68 Ms Ellen | h | T | ? | 56.0 | 17.5 | 7.0 | Rap | 24 | 0 | Anton Stålesen, Huseby pr Farsund |
| 69 Må Roald | k | T | ? | 20.0 | 7.0 | 2.5 | Roald | 4 | 0 | Alfred Nilsen, Borhaug |
| 70 Må Huseby | k | T | 19 | 21.0 | 7.0 | 3.0 | Atlanta | 4 | 0 | Abraham Huseby, Borhaug |
| 71 Ms Sylvia | k | T | 06 | 38.4 | 14.4 | 6.2 | Hein | 16 | 0 | Jacob Ellertsen, Borhaug |
| 73 Må — | k f | T | 34 | 21.0 | 7.0 | 3.0 | Marna | 5 | 0 | Sverre Nordberg, Vere |
| 74 Må — | k f | T | 35 | 23.0 | 8.0 | 4.0 | Marna | 8 | 0 | Anton Emanuelsen, Borhaug |
| 75 Må Fram | k f | T | 37 | 21.0 | 7.0 | 3.5 | Atlanta | 3 | 0 | Lars S Olsen m fl, Borhaug |
| 76 Må — | k | T | 32 | 21.0 | 7.0 | 3.5 | Sleipner | 4 | 0 | Julius Jansen Vatne, Borhaug |
| 77 Må Skvetten | k f | T | 35 | 21.0 | 7.0 | 3.5 | Motor | 3 | 0 | Nikolai Nilsen, Borhaug |
| 78 Må — | k f | T | 38 | 21.0 | 7.0 | 3.5 | Marna | 4 | 0 | Lars Tønnessen Tjørve, Borhaug |
| 79 Må Marna | k f | T | 33 | 21.0 | 7.3 | 3.5 | Marna | 3 | 0 | Alfred Andreassen Stave, Vere |
| 80 Må Kvik | k f | T | 32 | 21.5 | 7.0 | 4.0 | Marna | 5 | 0 | Kornelius Kristiansen, Stave, Vere |
| 81 Må Fart | k f | T | 28 | 21.0 | 6.5 | 3.5 | Marna | 3 | 0 | Gerdhard Pedersen, Vere |
| 82 Må Sjøglimt | k f | T | 33 | 22.0 | 7.0 | 4.0 | Marna | 4 | 0 | Trygve Jacobsen, Stave, Vere |
| 83 Må — | k f | T | 36 | 21.0 | 7.0 | 3.5 | F. M. | 3 | 0 | Aksel Norman Syvertsen, Borhaug |
| 84 Må Kvik | k f | T | 23 | 21.0 | 6.0 | 3.0 | Marna | 4 | 0 | Arthur Reinertsen, Vere |
| 85 Må Varnes | k f | T | 39 | 25.0 | 9.5 | 3.5 | Sabb | 5 | 0 | Olav Hansen Hesvig, Vanse |
| 86 Må Sjølyst | k f | T | 34 | 21.0 | 6.0 | 3.0 | Marna | 3 | 0 | Theodor Pedersen Stave, Vere |
| 87 Må Jølle | k f | T | ? | 21.0 | 6.3 | 3.8 | Marna | 4 | 0 | Theodor Mikalsen Jølle, Vere |
| 88 Må Rudford | k f | T | 39 | 20.0 | 6.0 | 3.0 | Marna | 4 | 0 | Villy Rudford, Vere |
| 89 Må Tor | k f | T | 27 | 19.0 | 5.5 | 3.0 | Marna | 4 | 0 | Torrolf A Vågsvold, Borhaug |
| 90 Må Baldur | k f | T | ? | 21.0 | 6.0 | 3.5 | Marna | 4 | 0 | Emil R Jølle m fl, Vere |
| 91 Må Ternen | k f | T | ? | 19.0 | 6.0 | 3.0 | F. M. | 4 | 0 | Ole J Slevdal, Nordberg, Vere |
| 92 Må Smart | k f | T | 39 | 26.0 | 9.6 | 4.3 | Rapp | 7 | 0 | Martin Nesheim, Vanse |

VA—LD. Lyngdal merkedistrikt.

1 Må — | f k | T|34| 20.5| 6.8| 3.0| Marna | 4| 0| Eivind Bjønnum, Lyngdal

| Farkostens nummer, art og navn | Anvendelse | Materiale | Byggeår | Lengde | Bredde | Dybde | Maskin, navn | Antall HK | F. & langstb. | Eierens (den korresponderende reders) navn og postadresse |
|-----------------------------------|------------|-----------|---------|--------|--------|-------|-----------------|-----------|---------------|--|
| 1 Ms Terneholmen | k f | T | 31 | 41.0 | 14.5 | 6.3 | Union | 20 | 1 | Hans E Olsen, Andabløy |
| 3 Må Fram | f | T | 32 | 23.0 | 8.0 | 6.0 | Marna | 6 | 0 | Ole G Olsen, Andabløy |
| 4 Må Havskåren | f | T | 25 | 21.0 | 7.5 | 3.0 | Marna | 4 | 0 | Ulving Abrahamsen, Andabløy |
| 5 Må Sjøgut | f k | T | 12 | 23.0 | 11.0 | 4.0 | Rapp | 4 | 0 | Joh. Larsen, Ståbystrand pr. Fl.fj. |
| 6 Må Fjeldså | k f | T | 13 | 27.0 | 9.5 | 4.0 | Sleipner | 5 | 0 | A Pedersen, Fjeldså pr Flekkefjord |
| 7 Må Mågen | t k f | T | 12 | 22.0 | 7.5 | 3.5 | Archim. | 3 | 0 | Ole S Gabrielsen, Andabløy |
| 8 Må Rap | f k | T | 33 | 26.0 | 10.0 | 3.7 | Rapp | 7 | 0 | Arne Olsen, Andabeløy |
| 10 Må Alken 1 | f | T | 33 | 23.0 | 9.0 | 3.5 | Marna | 6 | 0 | Peder Larsen, Vallesfj. pr Flekkefj. |
| 11 Må Ella | f k | T | 34 | 22.5 | 9.0 | 3.4 | Solo | 5 | 0 | Johan Sørensen m fl, Andabløy |
| 12 Ms Brødrene 2 | f k | T | 09 | 33.0 | 12.0 | 5.2 | Hein | 8 | 0 | Aleksander Carlsen, Andabløy |
| 14 Ms Fritjof ¹⁾ | k f | T | 00 | 36.0 | 11.0 | 6.0 | Rapp | 22 | 1 | Hans E Syvertsen m fl, Andabløy |
| 15 Ms Støvik | k f | T | 37 | 50.0 | 17.0 | 8.0 | Union | 50 | 0 | Leonhard L Stø, Sunde pr Flekkefj. |
| 16 Ms Gjøa | k f | T | 32 | 46.0 | 16.4 | 7.0 | Finnøy | 50 | 0 | A Jakobsen m fl, Sande pr Flek.fj. |
| 17 Ms Lydig | k f t | T | 16 | 37.0 | 13.5 | 7.0 | Rapp | 15 | 0 | Ole J Danielsén, Andabløy |
| 18 Må Havsulen | k f | T | 19 | 33.0 | 12.0 | 4.5 | Rap | 7 | 0 | S Dybvik m fl, Kjeøy pr Flekkefjord |
| 20 Ms Brødrene | k f | T | 10 | 39.0 | 14.0 | 6.0 | Rapp | 20 | 1 | Bernhard Syvertsen, Andabløy |
| 21 Ms Flid | k f | T | 19 | 37.0 | 13.0 | 6.0 | Hein | 12 | 1 | Johannes Syvertsen, Andabløy |
| 22 Må Fisk | k f | T | 08 | 23.0 | 7.0 | 3.5 | Fairb. | 3 | 0 | Gerhard Danielsén, Andabløy |
| 23 Må Sjøgutten | k f | T | 10 | 25.0 | 9.0 | 4.2 | Aktiv | 5 | 1 | Rudolf Reinertsen m fl, Andabløy |
| 25 Må Makrel | f k | T | 32 | 23.0 | 8.5 | 3.5 | Marna | 6 | 0 | Lars Andreasen, Andabløy |
| 30 Må Fairbank | k f | T | 14 | 25.0 | 9.0 | 4.0 | Fairb. | 3 | 0 | Peder P Løvik, Nes pr Flekkefjord |
| 32 Ms Svalen | k | T | 17 | 41.0 | 14.0 | 7.0 | Rapp | 29 | 0 | S Larsen, Grønnes pr Flekkefjord |
| 33 Ms Nora | k h | T | 34 | 47.0 | 16.8 | 6.4 | Rapp | 35 | 0 | Severin Midbø, Loga |
| 36 Må Tela | f | T | 22 | 20.0 | 6.2 | 2.7 | F. M. | 4 | 0 | Ole Soland, Loga |
| 37 Må Astrid | f | T | 21 | 20.0 | 6.0 | 3.0 | Marna | 3 | 0 | Adolf Jensen, Andabløy |
| 38 Ms Fram | f k | T | 25 | 41.0 | 14.0 | 8.0 | Rap | 20 | 0 | Nils P Unhammer, Nes pr Flekkefj. |
| 40 Ms Havørn | h k | T | 29 | 42.0 | 14.6 | 6.6 | Rap | 29 | 0 | Axel Thele, Svege pr Flekkefjord |
| 41 Ms Fremad | k | T | 28 | 40.0 | 13.5 | 6.0 | Rapp | 22 | 1 | Thorv. Paulsen, Andabløy |
| 42 Ms Brødrene 2 | k l | T | 00 | 36.0 | 14.0 | 5.5 | Rapp | 12 | 2 | Ole A Anabeløy m fl, Andabløy |
| 43 Må — | f k | T | 31 | 23.0 | 8.0 | 3.5 | F. M. | 5 | 0 | Hjalmar Hansen, Andabeløy |
| 44 Må — | f k | T | 37 | 24.0 | 9.5 | 3.5 | Marna | 6 | 0 | Bernhard Olsen, Andabeløy |
| 45 Må Hubro | f | T | 35 | 23.0 | 8.5 | 4.0 | Marna | 5 | 0 | Harald Olsen m fl. Vallesfj. pr Fl.fj. |
| 46 Må Jack | f | T | 31 | 22.0 | 8.0 | 4.0 | Sabb | 4 | 0 | Karl Karlsen, Risholmen |
| 47 Må Lynglimt | f | T | 38 | 27.5 | 10.6 | 4.3 | Wichm. | 15 | 0 | Håkon Larsen Stø, Nes pr Flekkefj. |
| 48 Må Sjørøv | f | T | 28 | 21.0 | 7.0 | 3.0 | Marna | 4 | 0 | Thorvald Hansen, Andabløy |
| 49 Må Mågen | f k | T | 33 | 22.0 | 7.5 | 3.5 | Marna | 4 | 0 | Gustav Olsen, Andabløy |
| 50 Må Viking | f k | T | 39 | 30.0 | 9.0 | 6.0 | Grenå | 20 | 0 | Simon Berrefjord, Grønnes, Flek.fj. |
| 51 Må Fram | f k | T | 32 | 22.0 | 6.0 | 4.0 | Marna | 4 | 0 | Tønnes Olsen, Andabløy |
| 52 Må Marna | f k | T | 29 | 20.0 | 6.5 | 3.5 | Marna | 3 | 0 | Johannes Syvertsen, Andabløy |
| 53 Må Munktell | f k | T | 39 | 24.0 | 9.5 | 4.0 | Bolind. | 10 | 0 | Alfred Abrahamsen m fl, Andabløy |
| 54 Må Bamsen | f k | T | 39 | 30.0 | 11.0 | 4.5 | Rapp | 10 | 0 | S Dybvik m fl, Kjeøy pr Flekkefj. |

VA-O. Oddernes merkedistrikt.

| | | | | | | | | | | |
|-------------|-----|---|----|------|------|-----|--------|----|---|---------------------------------|
| 1 Ms Tryg | k h | T | 16 | 42.0 | 14.0 | 6.5 | Rapp | 35 | 0 | Trygve N Skålevik, Flekkerøy |
| 2 Ms Vesla | h k | T | 34 | 38.0 | 14.5 | 6.7 | Wichm. | 20 | 0 | T Karlsen m fl. Mebø, Flekkerøy |
| 4 Ms Stella | k | T | 16 | 37.5 | 14.0 | 6.3 | Saffle | 30 | 0 | T A Kristiansen m fl. Flekkerøy |
| 5 Ms Anna | k f | T | 26 | 36.3 | 13.5 | 6.4 | Levahn | 16 | 0 | Tørris Kristiansen, Flekkerøy |

1) Omb. 1925.

| Farkostens nummer, art og navn | Anvendelse | Materiale | Byggear | Langde | Bredde | Dybde | Maskin, navn | Antall HK | F. & fangstb. | Eierens (den korresponderende reders) navn og postadresse |
|-----------------------------------|------------|-----------|---------|--------|--------|-------|-----------------|-----------|---------------|--|
| 6 Mk Vik ¹⁾ | k h | T | 19 | 47.7 | 16.2 | 6.3 | Saffle | 40 | 1 | Knud Nilsen m fl, Flekkerøy |
| 7 Ms Evlyn | k h | T | 31 | 42.0 | 15.5 | 6.5 | Wichm. | 30 | 0 | Thomas Pedersen m fl, Flekkerøy |
| 8 Ms Prøven 2 | k | T | 09 | 34.0 | 12.0 | 6.0 | Levahn | 10 | 0 | Ole A Martinsen m fl, Flekkerøy |
| 9 Ms Spring | k | T | 05 | 32.5 | 11.5 | 6.0 | Skandia | 10 | 0 | T Kristiansen, Flekkerøy |
| 10 Ms Aud | f | T | 29 | 40.0 | 15.0 | 6.5 | Saffle | 35 | 0 | Sigurd Hansen m fl, Flekkerøy |
| 11 Ms Trutt | k f | T | 29 | 38.0 | 14.6 | 6.3 | Wichm. | 20 | 0 | Tønnes A Martinsen m fl, Flekkerøy |
| 12 Ms Dagny | k h | T | 17 | 38.8 | 14.5 | 6.8 | Rapp | 29 | 0 | O A Olsen m fl, Flekkerøy |
| 13 Ms Ingrid | k h | T | 16 | 46.8 | 15.0 | 6.3 | Saffle | 50 | 0 | T I Martinsen m fl, Flekkerøy |
| 15 Ms Ruth | k | T | 25 | 36.5 | 13.3 | 6.5 | Wichm. | 16 | 0 | Jacob Axelsen m fl, Flekkerøy |
| 16 Ms Snefrid | k h | T | 32 | 45.0 | 16.5 | 7.0 | Wichm. | 30 | 1 | Charles Kristiansen m fl, Flekkerøy |
| 17 Ms Flugt | f k | T | 26 | 38.0 | 13.5 | 7.0 | Rap | 20 | 0 | Peder Guttormsen, Flekkerøy |
| 19 Ms Lilian | k h | T | 31 | 40.0 | 15.0 | 6.5 | Wichm. | 30 | 0 | Lars Arnesen m fl, Flekkerøy |
| 20 Ms Duen ²⁾ | k | T | 06 | 32.0 | 11.5 | 5.7 | Rapp | 15 | 0 | Karl Larsen m fl, Flekkerøy |
| 22 Ms Fancy | h k | T | 33 | 43.0 | 16.0 | 6.7 | Union | 40 | 1 | Karl J Kristiansen m fl, Flekkerøy |
| 23 Ms Laila | k h | T | 31 | 43.0 | 16.3 | 8.0 | Wichm. | 40 | 0 | G Guttormsen m fl, Mebø, Flekkerøy |
| 25 Ms Lyn | f k | T | 28 | 43.0 | 16.0 | 7.7 | Wichm. | 40 | 0 | Thomas T Nilsen m fl, Flekkerøy |
| 26 Ms Ternen | k | T | 07 | 33.9 | 11.9 | 4.4 | Vestkyst | 8 | 0 | Gunsten Olsen m fl, Flekkerøy |
| 27 Ms Ragnhild | k f | T | 26 | 37.0 | 14.0 | 6.5 | Stabil | 25 | 0 | Bjarne Sørensen m fl, Flekkerøy |
| 28 Ms Stjernen ³⁾ | k | T | 08 | 36.0 | 12.6 | 7.0 | Stabil | 20 | 0 | Nils Olsen m fl, Flekkerøy |
| 29 Ms Sjøblomsten | k | T | 15 | 38.4 | 14.3 | 8.0 | Rap | 24 | 0 | Kr Pedersen m fl, Flekkerøy |
| 30 Ms Neptun | k f | T | 28 | 37.0 | 14.5 | 6.5 | Rap | 24 | 0 | T Karlsen m fl, Flekkerøy |
| 31 Ms Prøven | k | T | 08 | 36.0 | 13.0 | 4.4 | Rap | 15 | 0 | Jakob Larsen m fl, Flekkerøy |
| 32 Ms Hertha | h k | T | 32 | 49.0 | 16.0 | 7.0 | Wichm. | 30 | 0 | Peder Rikardsen m fl, Flekkerøy |
| 33 Ms Morgengry | k h | T | 08 | 33.0 | 12.0 | 6.0 | Skandia | 6 | 0 | Daniel Bernhardsen, Flekkerøy |
| 34 Ms Sofie | k h | T | 07 | 35.0 | 12.5 | 6.5 | Hein | 14 | 0 | R Pedersen m fl, Mebø, Flekkerøy |
| 35 Ms Bien | k | T | 03 | 35.4 | 11.8 | 5.0 | Rapp | 18 | 0 | Ole Sørensen Enke, Flekkerøy |
| 37 Ms Løvspring | k | T | 18 | 34.0 | 13.0 | 5.5 | Rapp | 17 | 0 | Edvart Tellefsen m fl, Flekkerøy |
| 39 Ms Lilli | k h | T | 32 | 42.0 | 15.9 | 7.0 | Wichm. | 30 | 0 | Gunnar John Nilsen m fl, Kjære, Flekkerøy |
| 40 Ms Rap ⁴⁾ | k h | T | 00 | 35.0 | 13.0 | 5.5 | Gideon | 18 | 0 | Johs. Tønnessen, Flekkerøy |
| 41 Ms Dronningen | k f | T | 28 | 37.0 | 15.0 | 6.6 | Rap | 29 | 0 | T G Tønnessen m fl, Flekkerøy |
| 43 Ms Snagg | k f h | T | 31 | 42.0 | 15.0 | 6.3 | Wichm. | 25 | 0 | Johan Pettersen m fl, Kjære, Flekkerøy |
| 44 Ms Fremad | k h | T | 19 | 38.0 | 13.4 | 6.6 | Saffle | 30 | 0 | F Jørgensen m fl, Kjære, Flekkerøy |
| 46 Ms Nøkken | k h | T | 33 | 42.0 | 15.8 | 7.0 | Wichm. | 30 | 0 | Petter Guttormsen m fl, Flekkerøy |
| 47 Ms Djerv | k | T | 03 | 30.0 | 12.0 | 5.0 | Rapp | 14 | 0 | Johs. Kristiansen, Flekkerøy |
| 48 Ms Doris | h k | T | 34 | 50.0 | 18.0 | 8.3 | Wichm. | 40 | 1 | Dagfinn Gundersen, Rislevik, Flekkerøy |
| 49 Ms Gudrun | k | T | 05 | 32.0 | 11.2 | 4.3 | Rapp | 11 | 0 | Bendik Torkildsen m fl, Flekkerøy |
| 50 Ms Bris | k h f | T | 34 | 42.0 | 16.0 | 6.7 | Union | 30 | 0 | Lars Karlsen m fl, Mebø, Flekkerøy |
| 51 Ms Asta | k | T | 27 | 38.0 | 14.4 | 7.0 | Rap | 24 | 0 | Thomas Jakobsen m fl, Flekkerøy |
| 52 Ms Sinklar | k | T | 04 | 31.0 | 11.0 | 6.0 | Skandia | 7 | 0 | Tharal Jakobsen m fl, Flekkerøy |
| 53 Ms Neptun | k | T | 04 | 31.0 | 10.5 | 5.0 | Rapp | 6 | 0 | Kr. S Kristiansen m fl, Flekkerøy |
| 54 Ms Astrea | k | T | 08 | 33.0 | 13.0 | 5.3 | Rap | 12 | 0 | A Isaksen, Torstensnes pr Kr.sand |
| 55 Ms Prøven 3 | k | T | 08 | 31.3 | 11.3 | 5.5 | Populær | 6 | 0 | J Abrahamsen m fl, Torstensnes pr. Kr.sand |
| 58 Må Stenersnes | f | T | 18 | 20.0 | 5.3 | 2.5 | Marna | 4 | 0 | A Isaksen, Torstensnes pr Kr.sand |
| 60 Ms Sjøbris | k h | T | 31 | 44.0 | 16.0 | 7.0 | Rap | 35 | 0 | Gustav Olsen Berge m fl, Flekkerøy |
| 62 Ms Vesley | h k | T | 18 | 47.0 | 18.5 | 6.7 | Avance | 35 | 0 | Nils Gundersen Rislevik m fl, Flekkerøy |

1) 3) Omb. 1932. 2) Omb. 1924. 4) Omb. 1917.

ANTIPARASIT-N.G.

mot jordslag og råte i seil og tau.
WILLIAM NAGEL A/S, OSLO.

| Farkostens nummer, art og navn | Anvendelse | Materiale Byggear | Lengde | Bredde | Dybde | Maskin, navn | Antall HK | F. & fangstb. | Eierens (den korresponderende reders, navn og postadresse |
|-----------------------------------|------------|----------------------|--------|--------|-------|-----------------|-----------|---------------|--|
| 63 Må Kvik | f | T 14 | 20.7 | 5.0 | 2.7 | Americ. | 4 | 0 | Norius Nilsen, Flekkerøy |
| 64 Må Rap | f | T 20 | 19.2 | 5.8 | 2.2 | Mianus | 3 | 0 | J Abrahamsen, Torstensnes pr Kristiansand |
| 65 Ms Gerda | k f | T 32 | 40.0 | 15.8 | 6.5 | Wichm. | 30 | 0 | K Abrahamsen, Flekkerøy |
| 66 Ms Løvspring | 2 k f h | T 32 | 42.0 | 15.4 | 6.7 | Nygrei | 35 | 0 | Georg Johannesen m fl, Flekkerøy |
| 67 Mk Skudevik | h | T 28 | 56.0 | 16.0 | 7.0 | Union | 30 | 0 | Bjarne Kristoffersen, Kjære, Flekkerøy |
| 68 Må Svip | f | T 27 | 23.3 | 8.0 | 3.0 | Populær | 6 | 0 | A Abrahamsen m fl, Torstensnes pr Kristiansand |
| 69 Ms Størja | k | T 32 | 43.7 | 16.1 | 7.3 | Brunv. | 35 | 0 | Nils O Andås m fl, Flekkerøy |
| 70 Ms Birgitt | h f | T 31 | 42.0 | 15.0 | 6.5 | Rap | 29 | 0 | Ole T Olsen m fl, Flekkerøy |
| 71 Ms Ocean | h k | T 32 | 42.0 | 15.8 | 7.0 | Wichm. | 30 | 0 | Karl Simonsen m fl, Flekkerøy |
| 72 Ms Liberty | h k | T 33 | 45.3 | 16.5 | 7.3 | Union | 40 | 0 | Trygve Sørensen, Flekkerøy |
| 74 Ms Gerd | k f h | T 25 | 38.0 | 16.0 | 7.0 | Union | 20 | 0 | Laurits Gundersen m fl, Rislevik, Flekkerøy |
| 75 Ms Streif | h k | T 34 | 42.0 | 16.0 | 6.6 | Union | 30 | 0 | Arne Kristiansen m fl, Skålevik, Flekkerøy |

VA-R. Randesund merkedistrikt.

| | | | | | | | | | |
|---------------------------|-------|------|------|------|-----|----------|----|---|--|
| 1 Må Kvik | f | T 18 | 18.0 | 5.0 | 1.9 | Palmer | 2 | 0 | M A Øigaren, Randesund pr Kr.sand |
| 2 Ms Defender | k h | T 05 | 33.5 | 11.3 | 6.3 | Avance | 20 | 0 | Anders Andreassen m fl, Randesund pr Kristiansand |
| 4 Ms Gunda | k | T 09 | 37.3 | 13.3 | 4.6 | Skandia | 6 | 0 | M A Adnevik m fl, Randesund pr Kristiansand |
| 5 Ms Moses | f | T 08 | 19.0 | 6.0 | 3.0 | Fairb. | 2 | 0 | M A Adnevik m fl, Randesund pr Kristiansand |
| 6 Ms Ingrid | k h | T ? | 31.9 | 11.9 | 5.6 | Avance | 12 | 0 | Tommas Larsen, Randesund pr Kristiansand |
| 7 Ms Ternena) | k | T 04 | 35.0 | 12.0 | 6.5 | Skandia | 6 | 0 | Kr Eliassen m fl, Randesund pr Kristiansand |
| 8 Må Kjeld | f | T 15 | 20.0 | 6.0 | 2.3 | Sleipner | 4 | 0 | Kr Eliassen m fl, Randesund pr Kristiansand |
| 10 Må Kvikk | f | T 19 | 19.5 | 6.0 | 3.0 | Fairb. | 3 | 0 | Kr A Kristiansen m fl, Randesund pr Kristiansand |
| 11 Ms Fram | k | T 07 | 33.0 | 12.0 | 7.0 | Dan | 5 | 0 | T Grønnevold, Randesund pr Kristiansand |
| 13 Ms Bøygen | f k h | T 33 | 36.0 | 13.0 | 6.0 | Avance | 12 | 0 | Isak Tønnessen, Randøyane |
| 14 Må Sleipner | f | T 32 | 22.0 | 6.8 | 2.8 | Sleipner | 5 | 0 | Dagfinn Nielsen, Randøyane |
| 16 Må Ternena | f | T 36 | 21.0 | 6.9 | 3.1 | Marna | 4 | 0 | Ole O Vigvold, Randesund pr Kristiansand |
| 17 Må Nille ²⁾ | f | T 11 | 21.3 | 6.0 | 2.5 | Fairb. | 2 | 0 | Sverre Andreassen Korssund, Randesund pr Kristiansand |
| 18 Ms Skum | k | T 17 | 35.0 | 13.0 | 6.0 | Avance | 12 | 0 | Anton Andreassen, Randesund pr Kristiansand |
| 19 Ms Erna | k h | T 04 | 30.7 | 10.8 | 5.7 | Rap | 12 | 0 | Tønning Dvergsnes, Randesund pr Kristiansand |
| 20 Ms John | k | T 06 | 31.7 | 11.6 | 5.5 | Union | 15 | 0 | Torleiv A Dvergsnes, Randesund pr Kristiansand |
| 22 Ms Sjøsprøit | f k h | T 31 | 45.8 | 15.9 | 6.4 | Nygrei | 35 | 0 | K Karlsen m fl, Randesund pr Kristiansand |
| 23 Ms Prøven | k f | T 05 | 35.0 | 12.5 | 6.5 | Rapp | 15 | 0 | Ånen Kristensen m fl, Randesund pr Kristiansand |

| Farkostens nummer, art og navn | Anvendelse | Materiale Byggeår | Lengde | Bredde | Dybde | Maskin, navn | Antall HK | F. & fangsstb. | Eie-ens (den korresponderende reders) navn og postadresse |
|-----------------------------------|------------|----------------------|--------|--------|-------|-----------------|-----------|----------------|--|
| 24 Må Vipa | f | T'17 | 20.0 | 6.0 | 1.8 | Sleipner | 4 | 0 | G N Tømmerstø, Randesund pr Kristiansand |
| 25 Må Sally | f | T'22 | 22.0 | 6.5 | 3.2 | Sleipner | 5 | 0 | Hartvik Tønnessen, Randøyane |
| 26 Ms Fri | k | T'04 | 30.0 | 11.5 | 4.8 | Gamma | 12 | 0 | S Sørensen m fl, Randøyane |
| 28 Må Nyland | f | T'13 | 20.0 | 6.0 | 2.0 | Sleipner | 4 | 0 | L Tønnesen m fl, Randøyane |
| 29 Må Resolut | f | T'19 | 19.7 | 6.0 | 2.5 | Marna | 4 | 0 | Syvvert Salvesen m fl, Randøyane |
| 30 Ms Kvikk ¹⁾ | k | T'05 | 33.3 | 11.9 | 5.8 | Vestkyst | 8 | 0 | S Stangenes m fl, Randesund pr Kristiansand |
| 31 Må Hilda Elisabet | f | T'17 | 20.0 | 6.0 | 2.5 | Americ. | 4 | 0 | S Stangenes m fl, Randesund pr Kristiansand |
| 32 Må Fjeldvik | f | T'33 | 21.0 | 6.0 | 3.0 | Sleipner | 5 | 0 | Konrad Tønnessen, Randesund pr Kristiansand |
| 33 Må Petronelle | f | T'19 | 18.5 | 6.0 | 2.5 | Otteren | 3 | 0 | G Spilling, Randesund pr Kr.sand |
| 34 Ms Agnes ²⁾ | k | T'06 | 33.4 | 12.4 | 6.9 | Skude | 12 | 0 | A O Stangenes m fl, Randesund pr Kristiansand |
| 35 Ms Voie | k | T'03 | 32.0 | 11.5 | 5.0 | Skandia | 6 | 0 | A Karlsen m fl, Randesund pr Kristiansand |
| 37 Ms Anna | k | T'02 | 30.0 | 11.0 | 5.0 | Vestkyst | 8 | 0 | M Hansen, Randesund pr. Kr.sand |
| 38 Ms Tom | k | T'09 | 33.0 | 12.0 | 4.5 | Saffle | 16 | 0 | B Bendiksen m fl, Randesund pr Kristiansand |
| 39 Må Nøkken | f | T'17 | 19.0 | 5.5 | 3.0 | Fairb. | 2 | 0 | M Hansen, Randesund pr. Kr.sand |
| 40 Må Irma | f | T'20 | 19.0 | 5.5 | 3.5 | Meteor | 3 | 0 | S Sørensen, Randesund pr Kr.sand |
| 41 Må Astrid | f | T'17 | 19.4 | 5.0 | 2.2 | Waterm. | 4 | 0 | Julius N Kalvøy, Randøyane |
| 42 Må Ørnen | f | T'17 | 19.0 | 5.0 | 2.0 | Americ. | 2 | 0 | Efraim Ommundsen, Randøyane |
| 44 Må Bamsen | f | T'75 | 16.5 | 6.3 | 3.0 | Sleipner | 4 | 0 | G Petersen, Randesund pr Kr.sand |
| 45 Ms Rap ³⁾ | k | T'04 | 32.3 | 11.8 | 6.2 | Rap | 12 | 0 | Knud L Stangenes, Randesund pr Kristiansand |
| 46 Må Ternen | f | T'17 | 19.1 | 5.6 | 2.2 | Sleipner | 4 | 0 | T T Tangen, Randesund pr Kr.sand |
| 47 Må Trust | f | T'15 | 20.0 | 6.0 | 2.8 | Fairb. | 3 | 0 | B Bendiksen m fl, Randesund pr Kristiansand |
| 48 Ms Mågen | k | T'06 | 34.3 | 12.3 | 5.0 | Stabil | 8 | 0 | Tomas Kristensen, Randøyane |
| 49 Ms Fremad | k | T'04 | 33.0 | 11.8 | 5.3 | Populær | 6 | 0 | Kristian A Kristiansen m fl, Randesund pr Kristiansand |
| 51 Må Lyna | f | T'19 | 20.2 | 5.8 | 2.7 | Sleipner | 4 | 0 | Ole Tellefsen, Randøyane |
| 52 Ms Trygge ⁴⁾ | k | T'03 | 36.0 | 12.5 | 6.3 | Nygrei | 20 | 0 | I O Ødegård, Randesund pr Kr.sand |
| 54 Må Ternis | f | T'12 | 20.0 | 5.4 | 2.2 | Waterm. | 4 | 0 | Emil Omundsen, Randøyane |
| 56 Må Tordis | f | T'12 | 19.0 | 7.0 | 3.0 | Fairb. | 3 | 0 | S Kvarenes, Randesund pr Kr.sand |
| 57 Ms Donn | k | T'02 | 29.5 | 11.3 | 5.5 | Otteren | 5 | 0 | S H Grønnevoll, Randesund pr Kristiansand |
| 58 Må Pirathe | t | T'14 | 21.0 | 6.0 | 2.3 | Fairb. | 3 | 0 | L Tønnesen, Randesund pr Kr.sand |
| 60 Må Snipa | f | T'16 | 20.0 | 5.8 | 2.6 | Fairb. | 3 | 0 | K Romstøl, Randesund pr Kr.sand |
| 61 Må Kvik | f k | T'21 | 19.5 | 6.2 | 2.9 | Kvik | 4 | 0 | L Syvertsen, Randesund pr Kr.sand |
| 65 Må Framkomst | f | T'21 | 19.0 | 6.0 | 1.8 | Sleipner | 3 | 0 | Emil Olsen, Randesund pr Kr.sand |
| 66 Må Ida | f | T'22 | 18.0 | 6.0 | 2.5 | Americ. | 4 | 0 | A Gabrielsen m fl, Randesund pr Kristiansand |
| 68 Ms Svanen | t | T'99 | 29.3 | 11.2 | 5.0 | Skandia | 6 | 0 | A Andreassen, Randesund pr Kristiansand |
| 69 Ms Flid | f k | T'10 | 35.0 | 12.0 | 5.0 | Hein | 12 | 0 | Efraim Ommundsen m fl, Randøyane |
| 70 Ms Ravn ⁵⁾ | f k | T'08 | 36.0 | 12.5 | 6.5 | Avance | 20 | 0 | R Karlsen, Randesund pr Kr.sand |
| 72 Ms Primrose | k f | T'25 | 38.3 | 14.0 | 7.5 | Rap | 20 | 1 | Lars Tønnesen, Randesund pr Kristiansand |
| 73 Må Liv | f | T'25 | 20.0 | 6.0 | 2.5 | Real | 4 | 0 | Lars Tønnesen m fl, Randesund pr Kristiansand |
| 74 Ms Svint | k | T'00 | 31.0 | 11.0 | 7.0 | Rap | 7 | 0 | Karl Henriksen m fl, Randøyane |

VA-R Randesund — VA-SR Spangereid.

| Farkostens nummer, art og navn | Anvendelse | Materiale Byggeår | Lengde | Bredde | Dybde | Maskin, navn | Anall HK | F. & fangstb. | Eierens (den korresponderende reders) navn og postadresse |
|-----------------------------------|------------|----------------------|--------|--------|-------|-----------------|----------|---------------|--|
| 75 Må Uræd | f | T 26 | 19.0 | 6.0 | 2.3 | Sleipner | 3 | 0 | F Adnevik, Randesund pr Kr.sand |
| 76 Ms Glimt | k | T 31 | 41.0 | 15.4 | 7.1 | Nygrei | 30 | 0 | Kristen Ågesen m fl, Randøyane |

VA-SR. Spangereid merkestrukt.

| | | | | | | | | | |
|------------------|-----|------|------|------|-----|----------|----|---|---|
| 1 Ms Ternen | k f | T 13 | 31.0 | 11.0 | 6.0 | Rapp | 7 | 0 | Elias Lunde m fl, Spangereid |
| 2 Må Måken | k f | T 36 | 23.0 | 7.3 | 3.6 | Marna | 4 | 0 | Marius J Imso m fl, Spangereid |
| 3 Ms Per | k f | T 05 | 29.5 | 11.5 | 4.9 | Avance | 10 | 0 | Karl J Rasmussen, Spangereid |
| 5 Ms Dagny | h k | T 10 | 42.0 | 16.0 | 7.7 | Verdan. | 22 | 0 | Adolf Abrahamsen m fl, Spangereid |
| 6 Må Snyg | k f | T 37 | 20.0 | 6.5 | 2.8 | Marna | 4 | 0 | Karl Nilsen m fl, Lindesnes |
| 9 Må Alfild | k f | T 36 | 20.0 | 6.4 | 2.7 | Marna | 3 | 0 | Peder Nielsen Våge m fl, Lindesnes |
| 10 Må Jåsund | k f | T 19 | 32.0 | 12.0 | 6.0 | Hein | 8 | 0 | Tom Andreassen m fl, Spangereid |
| 11 Må Jåsund I | k f | T ? | 33.0 | 11.0 | 4.5 | Vestkyst | 8 | 0 | Arian. Andreassen m fl, Spangereid |
| 12 Må Ringholm | f | T 15 | 18.4 | 5.9 | 2.3 | Pan | 2 | 2 | Jørgen Martinsen m fl, Spangereid |
| 13 Ms Brødrene | h | T 03 | 40.0 | 13.4 | 4.4 | Skandia | 10 | 0 | Alb. Robertsen m fl, Lindesnes |
| 14 Ms Karoline | f k | T 07 | 39.0 | 15.0 | 6.2 | Populær | 12 | 1 | Carl Martinsen, Spangereid |
| 15 Må Sjølyst | k | T 32 | 21.0 | 7.0 | 3.0 | Marna | 4 | 0 | Ingvald Reiersen, Åvika |
| 16 Må Mågen | k f | T 37 | 21.0 | 6.8 | 3.0 | Levahn | 3 | 0 | Ingemann Syvertsen, Spangereid |
| 18 Ms Daggrø | f k | T 90 | 34.5 | 13.0 | 5.3 | Alpha | 4 | 0 | Th Abrahamsen, Spangereid |
| 20 Ms Solid | h k | T 95 | 35.0 | 15.0 | 4.7 | Trygg | 8 | 0 | Karl Kristensen m fl, Spangereid |
| 26 4/å | k f | T ? | 17.0 | 6.0 | 2.7 | — | — | 2 | Ånen Ariansen, Spangereid |
| 27 Må Jåsund 2 | k | T 16 | 32.0 | 10.5 | 4.0 | Atlanta | 10 | 0 | Herman Hansen m fl, Spangereid |
| 28 Ms Stabil | k | T 19 | 36.0 | 14.0 | 6.0 | Stabil | 12 | 0 | Andr A Fleseland m fl, Spangereid |
| 30 Må Vinder | k | T 14 | 30.0 | 9.5 | 3.5 | Neptun | 6 | 0 | Julius Tharaldsen m fl, Spangereid |
| 31 4/å | k f | T ? | 18.0 | 6.0 | 3.0 | — | — | 2 | Gabriel Larsen m fl, Spangereid |
| 32 Må Svennevik | k | T 18 | 32.0 | 11.5 | 5.0 | Neptun | 10 | 0 | Th Christensen m fl, Spangereid |
| 33 Ss Pallykarp | h | T 98 | 38.7 | 16.1 | 5.5 | Rapp | 17 | 0 | Sillius Samuelsen, Spangereid |
| 34 Må Norman | k | T 18 | 31.0 | 10.0 | 4.0 | Neptun | 10 | 0 | August Larsen, Spangereid |
| 36 Må Lilly | h f | T 39 | 22.0 | 8.0 | 3.5 | Atlanta | 4 | 0 | Gotfred Nilsen m fl, Lindesnes |
| 38 Må Lindland | k f | T 14 | 31.0 | 9.0 | 4.0 | Neptun | 10 | 0 | Gustav N Lindland, Spangereid |
| 39 Må Reme | f t | T 19 | 22.0 | 6.0 | 2.5 | Atlanta | 4 | 1 | Jahn Olsen, Spangereid |
| 40 Må Karlus | k | T 16 | 18.5 | 5.3 | 3.0 | Atlanta | 2 | 0 | Thorvald Jakobsen, Spangereid |
| 41 Må Fladstad | f | T 00 | 19.0 | 6.0 | 2.5 | Sleipner | 3 | 0 | Thorvald Larsen, Spangereid |
| 42 Må Vårø | t k | T 15 | 23.0 | 6.0 | 4.0 | Atlanta | 4 | 0 | Odin Taraldsen, Spangereid |
| 43 Må Kvik | k | T 15 | 18.5 | 6.0 | 4.0 | Marna | 4 | 0 | Sverre Sørensen, Lindesnes |
| 44 Må Terne | k | T 19 | 19.5 | 6.0 | 3.0 | Pan | 3 | 0 | Tom Andreassen m fl, Spangereid |
| 45 Ms Flid | h | T 19 | 44.0 | 16.0 | 7.0 | Bjørn | 25 | 0 | Th Thorkildsen m fl, Spangereid |
| 47 Må Mågen | k | T 13 | 20.0 | 6.0 | 2.4 | Atlanta | 3 | 0 | Ole A Olsen, Spangereid |
| 49 Ms Alexander | h | T 20 | 49.1 | 16.2 | 6.3 | Avance | 25 | 0 | Bernhard Hansen, Lindesnes |
| 51 Mk Goxheim 1 | h t | T 36 | 68.7 | 16.8 | 7.7 | Wichm. | 50 | 0 | Jonni Gabrielsen m fl, Lindesnes |
| 55 6/å | f | T 10 | 17.6 | 5.8 | 2.0 | — | — | 0 | Jakob Olsen m fl, Spangereid |
| 56 Må Spangereid | f | T ? | 28.5 | 10.0 | 4.0 | Skandia | 5 | 0 | Thv Tønnesen, Spangereid |
| 57 Må Fred | k | T 22 | 20.0 | 4.5 | 2.5 | Marna | 4 | 0 | Nils Jørgensen, Lindesnes |
| 58 Må Sjøfuglen | k f | T 37 | 22.0 | 7.0 | 3.0 | Marna | 5 | 0 | Ingvald Nilsen m fl, Spangereid |
| 59 Ms Judith | h k | T 32 | 47.8 | 16.2 | 6.2 | Wichm. | 25 | 0 | Jonny Hansen m fl, Lindesnes |
| 70 Ms Svanen | h | T 32 | 47.0 | 16.4 | 7.6 | Wichm. | 30 | 0 | Thv. Pedersen m fl, Lindesnes |
| 71 Må Tordis | k f | T 17 | 32.0 | 12.0 | 7.0 | Hein | 7 | 0 | Torbjørn Larsen m fl, Svinøy |
| 74 Mk Njerve | h k | T 34 | 47.5 | 15.4 | 7.0 | Union | 30 | 0 | Arne Njerve, Spangereid |
| 77 Må Glimt | k f | T 34 | 19.0 | 5.4 | 3.0 | Marna | 3 | 0 | Jonny Andersen, Lindesnes |
| 78 Må Hildur | f k | T 39 | 22.0 | 7.8 | 3.4 | Marna | 5 | 0 | Tarald Jørgensen m fl, Lindesnes |
| 80 Må Mågen | f k | T 30 | 20.0 | 6.0 | 3.0 | Marna | 4 | 0 | Thorbjørn Gabrielsen, Hollen, Spangereid |

VA-SD Spind — VA-S Søgne.

| Farkostens nummer, art og navn | Anvendelse | Materiale | Byggår | Lengde | Bredde | Dybde | Maskin, navn | Antall HK | F. & fangstb. | Eierens (den korresponderende reders) navn og postadresse |
|-----------------------------------|------------|-----------|--------|--------|--------|-------|-----------------|-----------|---------------|--|
| 3 6/å — | f | T | 80 | 19.5 | 7.5 | 2.2 | — | — | 0 | Jacob E Jacobsen, Spind |
| 4 6/å — | f | T | 90 | 17.9 | 5.0 | 1.6 | — | — | 0 | Lars Sigbjørnsen, Spind |
| 5 6/å — | f | T | 10 | 17.7 | 5.2 | 1.8 | — | — | 0 | Gabriel J Larsen, Spind |
| 6 Ms Bremen | k h | T | 32 | 39.8 | 14.5 | 6.1 | Rap | 17 | 0 | Thorvald Hansen m fl, Spind |
| 7 6/å — | f | T | 00 | 17.5 | 6.0 | 1.5 | — | — | 0 | Osmund Jakobsen, Spind |
| 8 4/å — | f | T | ? | 17.0 | 5.0 | 3.0 | — | — | 0 | Tolli Olsen, Spind |
| 9 4/å — | f | T | 20 | 17.7 | 4.7 | 1.8 | — | — | 0 | Zacarias Jacobsen, Spind |
| 10 8/å — | f | T | 13 | 18.0 | 5.3 | 1.8 | — | — | 0 | Ole T Olsen, Spind |
| 11 4/å — | f | T | ? | 17.0 | 5.0 | ? | — | — | 0 | Øisten Simonsen, Spind |
| 12 4/å — | f | T | ? | 18.0 | 4.7 | 2.5 | — | — | 0 | Anton Olsen m fl, Spind |
| 13 4/å — | f | T | 04 | 18.0 | 5.0 | 2.5 | — | — | 0 | Bernhard Berntsen, Spind |
| 14 Må Bjørn | k f | T | ? | 23.0 | 8.0 | 3.0 | Mohawk | 4 | 1 | Hans Pedersen, Spind |
| 15 Må Ullerø I | k f | T | 19 | 21.0 | 6.5 | 3.0 | Motor | 4 | 1 | Peder Tobiassen, Spind |
| 18 Må Frøia | k | T | 17 | 20.0 | 6.8 | 2.4 | Atlanta | 4 | 0 | Teodor Enoksen, Spind |
| 19 Må Tor | k | T | 20 | 24.0 | 8.0 | 2.8 | Atlanta | 4 | 0 | Tobias Olsen, Spind |
| 20 Må Rask | f k | T | 15 | 20.5 | 5.5 | 4.0 | Atlanta | 3 | 0 | Anton Olsen, Spind |
| 21 Må Mågen | f k | T | 14 | 21.0 | 7.0 | 2.8 | Mianus | 3 | 1 | Gabriel M Gabrielsen, Spind |

VA-SD. Spind merkedistrikt.

VA-S. Søgne merkedistrikt.

| | | | | | | | | | | |
|------------------------------|-----|---|----|------|------|-----|----------|----|---|----------------------------------|
| 1 Ms Songvår ¹⁾ | k | T | 07 | 33.0 | 12.0 | 7.0 | Tryg | 12 | 1 | Hans Oluf Hansen, Ny-Hellesund |
| 2 Må Hanna | f | T | 26 | 18.7 | 6.0 | 2.5 | Marna | 3 | 0 | Hans Johansen, Eik, Søgne |
| 4 Må Skepp | f | T | 21 | 19.0 | 6.0 | 2.5 | Gray | 3 | 0 | Ole Simonsen, Høllen i Søgne |
| 5 Ms Prøven ²⁾ | k | T | 01 | 30.0 | 11.0 | 5.5 | Rap | 9 | 0 | And Olsen m fl, Romsviken |
| 6 Må — | f | T | 17 | 19.0 | 5.6 | 2.4 | Sangvik | 3 | 0 | Ingvald Olsen, Romsviken |
| 8 Må — | f | T | 13 | 18.0 | 5.0 | 2.3 | Americ. | 2 | 0 | G M Johansen, Søgne |
| 9 Må Venus | f k | T | 37 | 22.0 | 6.8 | 3.2 | Marna | 5 | 0 | Torstein Larsen, Ålo |
| 10 Må Mona | f | T | 19 | 19.0 | 6.0 | 2.5 | Marna | 4 | 0 | Kristian Salemonsens, Hallandvik |
| 11 Må Svanevåg | f | T | 20 | 20.0 | 6.0 | 2.0 | Marna | 3 | 0 | Ole Salomonsen, Hallandvik |
| 12 Må Grisen ³⁾ | f | T | 80 | 20.0 | 6.5 | 2.4 | Marna | 4 | 0 | Kristian Rasmussen, Hallandvik |
| 13 Ms Mågen | k | T | 08 | 32.0 | 11.5 | 5.0 | Rap | 12 | 0 | Thomas Nodenes, Søgne |
| 16 Ms Karoline ⁴⁾ | k | T | 10 | 34.0 | 12.0 | 6.0 | Alpha | 11 | 0 | Petter Anensen, Søgne |
| 18 Må Eila | f k | T | 30 | 21.0 | 5.2 | 2.7 | Marna | 4 | 0 | Selmer S Borøy, Hallandvik |
| 19 Må Børø | k f | T | 16 | 21.0 | 6.7 | 2.9 | Rap | 4 | 0 | Georg O Borø, Hallandvik |
| 20 Må Maj | f | T | 19 | 20.0 | 6.0 | 2.4 | Marna | 4 | 0 | Severin Borø, Hallandvik |
| 21 Ms Flid ⁵⁾ | k | T | 05 | 37.3 | 12.5 | 6.4 | Rap | 14 | 0 | Aksel A Borø m fl, Hallandvik |
| 22 Må Vig | f k | T | 24 | 20.0 | 5.3 | 2.4 | Sangvik | 3 | 0 | Aksel A Borø, Hallandvik |
| 23 Må Svanen | f | T | 21 | 20.0 | 6.3 | 2.8 | Marna | 3 | 0 | Magnus Mortensen, Søgne |
| 25 Må Svalen | f | T | 37 | 19.0 | 6.0 | 2.3 | Marna | 3 | 0 | Jørgen Olsen, Hallandvik |
| 27 Må Grei | f | T | 19 | 20.0 | 5.5 | 2.3 | Sleipner | 4 | 2 | Petter A Borø m fl, Hallandvik |
| 28 Må Romsvik | f | T | 05 | 19.1 | 5.1 | 2.5 | Vestkyst | 3 | 0 | August P Romsvik, Romsviken |
| 30 Må Terna | f | T | 20 | 18.0 | 5.7 | 2.4 | Sangvik | 3 | 0 | Andreas Thorkildsen, Hallandvik |
| 33 Ms Norly | k | T | 11 | 34.0 | 12.0 | 5.0 | Skandia | 6 | 0 | Kr. Stokkeland, Søgne |
| 35 Må Lyn | f t | T | 13 | 17.5 | 5.0 | 2.1 | Odin | 4 | 0 | Karl K Langenes, Søgne |
| 37 Må Marie | f | T | 00 | 17.0 | 5.0 | 2.5 | Marna | 3 | 0 | Sverdrup Trysnes, Søgne |
| 40 Må Ternen | f | T | 06 | 19.0 | 4.8 | 1.6 | Americ. | 2 | 0 | Andreas Endresen, Romsviken |

1) 4) Omb, 1918. 2) Omb. 1923 3) Omb. 1922. 5) Omb. 1929.

NORSK BJERGNINGSKOMPAGNI A.S

BERGEN — TRONDHEIM — OSLO — MOSS.

Telegramadr.: S A L V A T O R.

| Farkostens nummer, art og navn | Anvendelse | Materiale Byggeår | Lengde | Bredde | Dybde | Maskin, navn | Antall HK | F. S. fangtb. | Eierens (den korresponderende reders) navn og postadresse |
|-----------------------------------|------------|----------------------|--------|--------|-------|-----------------|-----------|---------------|--|
| 44 Må Stjernø | k | T'18 | 21.0 | 5.0 | 3.0 | Sleipner | 4 | 0 | Andreas Lund m fl. Romsviken |
| 45 Ms Rap | k f | T'27 | 41.0 | 15.0 | 6.0 | Rap | 24 | 1 | Oskar Olsen Salthaug, Søgne |
| 47 Ms Sigfrid | k | T'? | 30.0 | 11.5 | 4.0 | Rapp | 6 | 0 | Thomas Thomsen m fl, Søgne |
| 48 Må Spionen | f | T'18 | 20.0 | 6.0 | 2.5 | Marna | 3 | 0 | Bjarne Larsen, Ålo |
| 49 Må Håbet | f | T'15 | 20.0 | 6.0 | 2.5 | Sleipner | 4 | 0 | Ole G Olsen, Ålo |
| 50 Må F. M. | k f | T'36 | 19.0 | 6.4 | 2.4 | F. M. | 4 | 0 | T Bærentsen Trysnes, Søgne |
| 51 Må Nelly | f | T'19 | 21.0 | 6.5 | 2.5 | Rap | 4 | 0 | T Bærentsen Trysnes, Ålo |
| 52 Ms Trysfjord | t | T'18 | 58.0 | 21.2 | 8.1 | Rap | 43 | 0 | Tommas Jensen, Søgne |
| 53 Ms Nøkken | k | T'04 | 31.0 | 11.0 | 3.5 | Rap | 7 | 0 | Søvrin Hansen m fl, Søgne |
| 54 Ms Gustav | k | T'98 | 34.0 | 13.0 | 4.5 | Rap | 14 | 0 | Henrik T Røstad, Søgne |
| 56 Må Neptun | k f | T'37 | 22.0 | 6.8 | 3.2 | Marna | 5 | 0 | Ludvig Larsen, Ålo |
| 60 Må Sløva | f | T'13 | 22.0 | 6.3 | 3.0 | Sleipner | 5 | 0 | Peder Amundsen, Hallandvik |
| 62 Må Fiskeren | f | T'19 | 22.0 | 7.0 | 2.5 | Marna | 4 | 0 | Petter Nilsen, Ålo |
| 63 Sk Hermandta | h | T'85 | 65.0 | 18.0 | 8.8 | — | — | 0 | Torvald Jensen, Søgne |
| 64 Må Lerka | f | T'22 | 20.0 | 6.0 | 2.3 | Marna | 4 | 0 | Lars Bendiksen, Hallandvik |
| 65 Må Mai ¹⁾ | f | T'20 | 20.0 | 6.0 | 3.1 | Marna | 3 | 0 | Gunnar Olesen, Hallandvik |
| 67 Må Flid | f | T'20 | 19.5 | 6.0 | 3.1 | Marna | 3 | 0 | Vilh. Nilsen, Hallandvik |
| 72 Må Borghild | f k | T'19 | 22.0 | 6.0 | 2.5 | Rap | 4 | 0 | Johan Jørgen Jensen, Ålo |
| 73 Må Nordland | f k | T'11 | 26.0 | 9.0 | 3.5 | Odderø | 6 | 0 | Werner Myhrstad, Søgne |
| 74 Må Kjek | f | T'22 | 19.0 | 5.5 | 2.5 | Americ. | 2 | 0 | Th Salemonsøn m fl, Hallandvik |
| 76 Må Kvik | f | T'18 | 20.0 | 6.0 | 2.5 | Americ. | 4 | 0 | Thomas Thomassen, Søgne |
| 77 Må Wunder | f | T'? | 17.0 | 5.0 | 2.5 | Vonder | 3 | 0 | Arthur Jensen, Søgne |
| 78 Ms Syd | k | T'17 | 40.0 | 15.0 | 4.5 | Vestkyst | 15 | 0 | T Bærentsen Trysnes, Ålo |
| 79 Ms Kumleffjord | k f | T'22 | 39.0 | 14.5 | 7.3 | Rap | 29 | 0 | Edvard Vigebo, Søgne |
| 80 Mk Sigurd A | h t | T'29 | 64.2 | 14.4 | 8.7 | Bolind. | 120 | 1 | P Govertsen, Ålo |
| 82 Ms Mågen 2 | k f | T'24 | 36.0 | 14.0 | 7.0 | Rap | 15 | 0 | Kalmar D Langnes, Søgne |
| 83 Ms Agder | k f | T'08 | 37.5 | 13.4 | 5.5 | Skandia | 6 | 0 | Petter Pettersen m fl, Romsviken |
| 86 Ms Sorheim | k f | T'16 | 38.0 | 13.0 | 6.2 | Rap | 17 | 1 | Syvert Langnes m fl, Søgne |
| 87 Ms Hellevig | k f | T'25 | 37.5 | 14.0 | 6.3 | Rap | 20 | 0 | A P Romsvik m fl, Søgne |
| 88 Ms Vårbud | f k | T'26 | 36.0 | 14.0 | 6.0 | Rap | 20 | 0 | Johan Johansen m fl, Søgne |
| 89 Må Kari | f | T'18 | 20.0 | 4.0 | 2.5 | Sleipner | 4 | 0 | Simon Ofenes, Hallandvik |
| 90 Ms Liv | k | T'24 | 40.8 | 15.6 | 6.7 | Wichm. | 20 | 0 | Hans Lund, Romsviken |
| 91 Ms Langholmen | k f | T'? | 30.0 | 6.5 | 3.0 | Levahn | 4 | 0 | Tønning Andresen, Hallandvik |
| 92 Ms Renneholmen | k h | T'30 | 47.0 | 16.5 | 7.3 | Union | 30 | 0 | Hans O Hansen m fl, Ny-Hellesund |
| 93 Ms Von | h k f | T'31 | 41.5 | 15.2 | 7.0 | Rap | 29 | 0 | Torvald Vigebo, Ålo |
| 94 Ms Tånevik | h k | T'31 | 47.0 | 16.5 | 7.3 | Skandia | 40 | 0 | Th Danielsen m fl, Tånevik i Søgne |
| 95 Ms Helene | h k | T'19 | 49.8 | 17.2 | 5.3 | Grei | 20 | 0 | Jens Jensen, Trysnes, Søgne |
| 97 Ms Tri | k h | T'32 | 45.0 | 16.0 | 7.3 | Rap | 35 | 0 | Albert Bentsen, Søgne |
| 99 Må Skarven | f | T'02 | 18.0 | 5.2 | 2.0 | Sangvik | 2 | 0 | Tønnes Reinertsen, Hallandvik |
| 100 Må Kvik | f | T'10 | 17.3 | 5.0 | 1.3 | Marna | 3 | 0 | Tobias S Hallandvig, Hallandvik |
| 101 Må Parat | f | T'20 | 19.5 | 5.8 | 2.3 | Meteor | 3 | 0 | Richard Magnusdal, Søgne |
| 102 Må Vårli | f | T'24 | 19.0 | 6.0 | 2.4 | Rollo | 3 | 0 | Andreas Pettersen, Hallandvik |
| 104 Må Kjell | f | T'21 | 17.4 | 5.3 | 2.3 | Americ. | 2 | 0 | Hans Juliussen, Hallandvik |
| 106 Må Hilda | f | T'22 | 16.0 | 5.0 | 2.5 | Atlanta | 3 | 0 | Tønnes Bentsen, Hollen i Søgne |
| 107 Må Gerda | f | T'29 | 19.0 | 6.0 | 3.0 | Sleipner | 4 | 0 | Arthur Andersen, Søgne |
| 108 Må Dana | f | T'32 | 18.0 | 5.3 | 2.3 | Marna | 3 | 0 | Gerhard Andersen, Søgne |
| 109 Må Krabben | f t | T'03 | 18.0 | 6.0 | 2.5 | Sangvik | 4 | 0 | Andreas Salomonsen, Søgne |
| 110 Må Duen | f | T'25 | 19.0 | 6.0 | 2.5 | Sangvik | 3 | 0 | Petter Olsen, Trysnes, Ålo |
| 111 Må Glimt | f | T'29 | 20.5 | 6.3 | 3.0 | Marna | 3 | 0 | Sigm Ingvaldsen, Ny-Hellesund |
| 112 Må Rap | f | T'08 | 17.0 | 5.5 | 3.5 | Sangvik | 3 | 0 | Hans J Romsvig Romsviken |
| 113 Må Østvik | f | T'29 | 19.0 | 6.0 | 2.5 | Marna | 3 | 0 | Werner Myhrstad, Hallandvik |
| 114 Må Odd | f | T'28 | 19.0 | 6.5 | 2.5 | Marna | 4 | 0 | Sigurd Severinsen, Hallandvik |
| 115 Må Vik | f | T'26 | 19.0 | 6.0 | 2.5 | Marna | 3 | 0 | Sverre Antonsen, Hallandvik |
| 116 Må Snar | f | T'30 | 20.0 | 6.0 | 2.8 | Marna | 4 | 0 | Ingvald Karlisen, Ny-Hellesund |

| Farkostens nummer, art og navn | Anvendelse | Materiale | Byggeår | Lengde | Bredde | Dybde | Maskin, navn | Antall HK | F. & fangstb. | Eierens (den korresponderende reders) navn og postadresse |
|-----------------------------------|------------|-----------|---------|--------|--------|-------|-----------------|-----------|---------------|--|
| 117 Må Fram | fk | T | ? | 19.0 | 6.0 | 2.5 | Marna | 4 | 0 | Hans Olsen, Borø, Hallandvik |
| 118 Må Liv | fk | T | ? | 18.5 | 5.5 | 2.3 | Marna | 4 | 0 | Rasenius Olsen, Borø, Hallandvik |
| 119 Må Håbet | fk | T | 32 | 20.0 | 6.3 | 2.8 | Marna | 4 | 0 | G Olsen m fl, Borø, Hallandvik |
| 120 Må Hildur | fk | T | 16 | 22.0 | 6.3 | 2.7 | Americ. | 4 | 0 | A Ovesen, Ny-Hellesund |
| 121 Må Ada | fk | T | 30 | 20.0 | 5.8 | 2.5 | Marna | 4 | 0 | A Birkeland, Ny-Hellesund |
| 122 Må Nora | fk | T | 16 | 21.0 | 5.5 | 2.5 | Sleipner | 4 | 0 | Georg Sangesland, Ny-Hellesund |
| 124 Må Sand | f | T | 20 | 19.0 | 4.0 | 2.0 | C. Perf. | 3 | 6 | J August Andersen, Romsviken |
| 125 Må Rosa | f | T | 32 | 19.0 | 6.0 | 3.5 | Marna | 3 | 0 | Enok Isaksen, Hallandvik |
| 126 Ms Ida | hk | T | 33 | 48.9 | 17.3 | 6.7 | Rap | 35 | 9 | Hans Andresen, Ny-Hellesund |
| 128 Ms Breivik | hk | T | 11 | 33.6 | 12.3 | 4.8 | Avance | 18 | 0 | John Andreassen, Søgne |
| 129 Må Svalen | f | T | 39 | 22.0 | 7.0 | 3.1 | Marna | 5 | 0 | Salve Larsen, Ålo |

VA-SA. Sør-Audnedal merkedistrikt.

| | | | | | | | | | | |
|------------------|----|---|----|------|------|-----|---------|----|---|---|
| 1 Må Mågen | k | T | 22 | 23.0 | 8.0 | 3.0 | Marna | 5 | 0 | Oluf A Vårøe, Svinøy |
| 2 S/å Lilly | kf | T | 09 | 17.0 | 5.0 | 1.8 | — | — | 0 | Tobias Gabrielsen Urheim, Sør-Audnedal |
| 3 ?/å Norman | fk | T | 37 | 20.0 | 7.2 | 2.7 | — | — | 0 | Nikolai Kristoffersen, Svinøy |
| 4 Må Måken | kf | T | 39 | 21.0 | 6.8 | 2.9 | Marna | 3 | 0 | Jakob Wilhelmsen, Svinøy |
| 5 Må — | f | T | 31 | 20.0 | 6.0 | 3.0 | Marna | 3 | 1 | Johan Johansen, Sør-Audnedal |
| 6 Må Vigor | f | T | 35 | 22.0 | 7.5 | 3.3 | Marna | 6 | 0 | Jakob Olsen, Svinøy |
| 7 Må — | fk | T | 23 | 20.0 | 6.1 | 2.4 | Atlanta | 4 | 1 | Th Tobiassen, Sør-Audnedal |
| 8 Må — | fk | T | 38 | 22.0 | 7.0 | 3.0 | Marna | 4 | 0 | Birger Hansen, Avik, Svinøy |
| 9 4/å — | f | T | 92 | 17.4 | 4.8 | 1.3 | — | — | 0 | Otto Børufsen, Sør-Audnedal |
| 10 Ms Lyder Horn | hk | T | 21 | 40.0 | 13.9 | 6.5 | Gideon | 15 | 0 | Adolf Reiersen m fl, Svinøy |
| 11 Må Livia | fk | T | ? | 23.0 | 8.0 | 3.5 | Neptun | 6 | 0 | Tom Tobiassen, Sør-Audnedal |
| 12 Må Tor | kf | T | 19 | 19.0 | 6.0 | 2.5 | Marna | 3 | 0 | Tom Gundersen, Sør-Audnedal |
| 14 Må Anny | kf | T | 22 | 23.5 | 8.3 | 3.5 | Marna | 4 | 0 | Birger Jacob, Svinøy |
| 20 Må Glygg | f | T | 14 | 23.4 | 7.1 | 2.9 | Marna | 6 | 0 | Dagfin Danielsen, Svinøy |
| 23 Må Sjølyst | fk | T | 31 | 21.0 | 6.3 | 1.7 | Marna | 3 | 0 | Arnold Rasmussen, Sør-Audnedal |
| 24 Må Sukkes | fk | T | 35 | 20.0 | 6.5 | 3.0 | Marna | 3 | 0 | Sverre Børufsen, Svinøy |
| 25 Må Peto | fk | T | 18 | 18.5 | 5.0 | 4.0 | Atlanta | 4 | 0 | Petter Carlsen, Svinøy |
| 26 Må Svanen | fk | T | 27 | 21.0 | 6.0 | 3.0 | Americ. | 3 | 0 | Peder Pedersen, Svinøy |
| 27 6/å Ternen | fk | T | 33 | 18.0 | 4.5 | 2.5 | — | — | 0 | Frank Tomsen, Svinøy |

Aust-Agder fylke.

AA-A. Arendal merkedistrikt.

| | | | | | | | | | | |
|----------------|-------|---|----|------|------|-----|----------|----|---|------------------------------|
| 4 Ms Thyra | k f h | T | 31 | 34.0 | 12.8 | 6.5 | Rap | 17 | 0 | Samuel Karlsen Sand, Arendal |
| 5 Må Storeslem | k | T | 32 | 21.0 | 7.0 | 3.0 | Sleipner | 4 | 0 | Harald Mortensen, Arendal |
| 6 Må Ternen | k | T | 31 | 19.0 | 6.0 | 2.6 | Marna | 3 | 0 | Harald Pedersen, Arendal |
| 8 Ms Pil | fk | T | 14 | 32.0 | 11.7 | 6.0 | Rapp | 14 | 0 | Thorvald Andersen, Arendal |

AA-G. Grimstad merkedistrikt.

| | | | | | | | | | | |
|------------|-----|---|----|------|------|-----|---------|----|---|----------------------------|
| 1 Ms Dagny | fk | T | 10 | 30.0 | 11.3 | 5.0 | Favorit | 5 | 1 | Anders H Olsen, Grimstad |
| 3 4/å — | f | T | 13 | 18.0 | 5.3 | 2.0 | — | — | 0 | Conrad Olsen, Grimstad |
| 6 Ms Håkon | k f | T | 15 | 33.0 | 11.0 | 5.2 | Grei | 10 | 0 | Andreas Eliassen, Grimstad |

PAROLJEMOTOREN
BRUNVOLL
MOLDE

| Farkostens nummer, art og navn | Anvendelse | Materiale | Bygger | Lengde | Bredde | Dybde | Maskin, navn | Antall HK | F. & fangstb. | Eierens (den korresponderende reders), navn og postadresse |
|---------------------------------------|------------|-----------|--------|--------|--------|-------|-----------------|-----------|---------------|---|
| AA-L. Lillesand merkedistrikt. | | | | | | | | | | |
| f. t. ingen merkepl. fiskefarkoster. | | | | | | | | | | |
| AA-R. Risør merkedistrikt. | | | | | | | | | | |
| 1 Ms Mågen | k | T'22 | | 30.0 | 10.5 | 5.0 | Rapp | 17 | 0 | Leif Hansen, Risør |
| 2 Ms Alf | k | T'95 | | 36.0 | 13.5 | 7.0 | Avance | 20 | 0 | P M Gundersen, Risør |
| 3 Må Leif | f k | T'31 | | 18.0 | 5.5 | 1.8 | Sleipner | 3 | 0 | Leif Hansen, Risør |
| 4 Ms Flora | k | T'06 | | 34.0 | 11.8 | 4.2 | Pors | 7 | 0 | Knud Martin Olsen, Risør |
| 5 Ms Catarina ²⁾ | f k | T'? | | 35.0 | 13.0 | 6.0 | Hein | 8 | 0 | Ludvig Lundberg m fl, Risør |
| 7 Ms John | f k | T'? | | 27.0 | 10.6 | 5.0 | Grei | 4 | 0 | Klaus Knutsen, Risør |
| 8 Ms Håbet | k | T'17 | | 31.0 | 11.0 | 5.8 | Rapp | 14 | 0 | Arthur Kristensen, Risør |
| 9 Ms Kersti | k | T'12 | | 46.9 | 18.4 | 7.8 | Avance | 35 | 0 | Bernt Larsen, Risør |
| 10 Ms Brødrene | h k | T'27 | | 35.4 | 13.7 | 6.3 | Rap | 17 | 0 | Johan Lundberg, Risør |
| 11 Ms Fram | k h | T'28 | | 48.8 | 17.1 | 7.5 | Munkt. | 45 | 0 | Alf Gundersen, Risør |
| 12 Ms Magda | h k | T'20 | | 31.0 | 11.0 | 5.2 | Skandia | 3 | 0 | Knut Knutsen, Risør |
| 13 Må Sleipner | f | T'26 | | 20.0 | 5.7 | 2.0 | Sleipner | 3 | 0 | Kristian Olsen, Risør |
| 14 Må Leif | f k | T'36 | | 23.0 | 7.0 | 2.8 | Marna | 5 | 0 | Sigurd Klausen m fl, Risør |
| 15 Må Måken 2 | k | T'36 | | 22.0 | 6.8 | 2.8 | Marna | 4 | 0 | Alexander Lundberg m fl, Risør |
| 16 Må Fram 2 | f k | T'37 | | 24.0 | 7.5 | 3.0 | Marna | 6 | 0 | Johannes Lundberg, Risør |

AA-T. Tvedestrand merkedistrikt.

f. t. ingen merkepl. fiskefarkoster.

AA-D. Dypvåg merkedistrikt.

| | | | | | | | | | | |
|-----------------|-----|------|--|------|------|-----|----------|----|---|---------------------------------|
| 1 Ms — | l | T'04 | | 23.0 | 7.0 | 4.0 | Sleipner | 5 | 0 | Nils Tollaksen, Borøy |
| 3 Må — | f k | T'38 | | 20.0 | 6.5 | 2.8 | Sleipner | 3 | 2 | Olaf Kristoffersen, Borøy |
| 5 Må — | k f | T'? | | 19.0 | 5.5 | 2.1 | Sterk | 2 | 0 | Jens Jensen, Lyngør |
| 7 Må Dine | k | T'17 | | 19.0 | 5.3 | 2.0 | Americ. | 4 | 0 | Karsten Kristensen, Lyngør |
| 8 Må — | k | T'08 | | 18.2 | 5.3 | 1.8 | Meteor | 3 | 1 | Nils Ellingsen, Lyngør |
| 9 Må Anita | f | T'38 | | 24.0 | 7.8 | 3.2 | Marna | 6 | 0 | Harvy Monrad, Lyngør |
| 10 Må — | f | T'89 | | 18.5 | 4.8 | 1.5 | Atlanta | 3 | 0 | John Andersen, Vestre Sandøya |
| 11 Ms Gudrun | k | T'06 | | 31.0 | 11.0 | 5.3 | Levahn | 3 | 0 | Jens Jensen m fl, Lyngør |
| 12 Ms Løva | k | T'10 | | 37.0 | 14.0 | 7.0 | Wichm. | 16 | 0 | Anders Ambjørnsen, V. Sandøya |
| 13 Ms Veslekari | k | T'? | | 40.5 | 16.6 | 5.8 | Thor | 12 | 0 | Ole Eriksen, Vestre Sandøya |
| 14 Ms Liv | k | T'30 | | 38.5 | 14.5 | 7.2 | Wichm. | 20 | 0 | Anders Nilsen, Lyngør |
| 15 Ms Ferm | k | T'12 | | 32.6 | 12.1 | 4.8 | Motor | 9 | 0 | J Berntsen m fl, Vestre Sandøya |
| 16 Ms Guri | k | T'31 | | 40.3 | 15.0 | 6.9 | Wichm. | 25 | 0 | Godfred Jensen, Lyngør |
| 19 Ms Rapp | k f | T'05 | | 34.0 | 11.5 | 7.0 | Rap | 9 | 0 | Chr H Knutsen, Vestre Sandøya |
| 20 Mk Klipen | k | T'00 | | 62.0 | 14.0 | 6.0 | Grei | 40 | 0 | Jens K Jensen, Vestre Sandøya |

AA-E. Eide merkedistrikt.

| | | | | | | | | | | |
|-------------|-----|------|--|------|------|-----|--------|----|---|--|
| 1 Ms Thora | k h | T'08 | | 37.3 | 13.0 | 5.3 | Fairb. | 10 | 0 | John Thorsen m fl, Homborsund |
| 3 Ms Neptun | k f | T'33 | | 45.0 | 16.0 | 7.0 | Union | 30 | 1 | Henry Arnevig m fl, Eide pr Lillesand |
| 4 Må Gulla | k f | T'15 | | 22.0 | 6.0 | 3.0 | Fix | 4 | 0 | Karl Havnevåg m fl, Homborsund |
| 5 4/å — | k f | T'10 | | 18.0 | 5.3 | 2.2 | — | — | 0 | Karl Havnevåg m fl, Homborsund |
| 6 Må Ester | f k | T'17 | | 22.0 | 6.5 | 3.0 | Fairb. | 3 | 1 | And O Kjekstad m fl, Homborsund |
| 7 4/å — | k f | T'00 | | 18.0 | 5.5 | 2.0 | — | — | 0 | And O Kjekstad m fl, Homborsund |

AA-E Eide — AA-HS Hisøy.

| Farkostens nummer, art og navn | Anvendelse | Materiale | Byggear | Lengde | Bredde | Dybde | Maskin, navn | Antall HK | F. & fangstb. | Eierens (den korresponderende reders) navn og postadresse |
|-----------------------------------|------------|-----------|---------|--------|--------|-------|-----------------|-----------|---------------|--|
| 8 4/Å — | f | T | 08 | 18.0 | 5.1 | 1.9 | — | — | 0 | Jens Nilsen, Homborsund |
| 9 4/Å — | f | T | 10 | 18.2 | 5.1 | 1.9 | — | — | 0 | Gustav Nilsen, Homborsund |
| 14 4/Å — | f | T | 05 | 16.5 | 4.5 | 3.0 | — | — | 0 | Ole Andersen, Homborsund |
| 17 Ms Gula | f | T | 06 | 33.0 | 11.0 | 5.0 | Fairb. | 8 | 0 | Jens Kjekstad m fl. Homborsund |
| 18 Ms Torval | k | T | 18 | 41.6 | 15.0 | 4.7 | Levahn | 4 | 0 | Elling A Vesøe, Homborsund |

AA-FJ. Fjære merkedistrikt.

| | | | | | | | | | | | |
|--------------|-------|-----|---|----|------|------|-----|----------|----|---|--|
| 1 Må Therje | | | | | | | | | | | |
| | Viken | k | T | 07 | 25.0 | 8.5 | 3.6 | Grei | 3 | 2 | Tønnes Tønnessen m fl. Hessnesøy |
| 2 Må Bør | | k | T | 20 | 22.0 | 6.2 | 2.4 | Rollo | 4 | 1 | Karl J Wold, Hessnesøy |
| 3 Må Ester | | f k | T | 12 | 20.0 | 5.0 | 2.0 | Høivold | 3 | 1 | Martin Torsø, Hessnesøy |
| 4 Mk Aggi | | k | T | 23 | 35.0 | 12.0 | 6.0 | Rapp | 20 | 0 | Oskar Olsen, Rønnes pr Grimstad |
| 5 Må Tryg | | f | T | 12 | 20.0 | 5.0 | 2.5 | Americ. | 4 | 1 | Tønnes Abrahamsen, Hessnesøy |
| 6 Må Kvalø | | f t | T | 14 | 19.3 | 5.5 | 1.9 | Sandow | 2 | 2 | Petter A Pettersen, Hessnesøy |
| 7 Må — | | f | T | 15 | 20.0 | 5.7 | 2.2 | Sleipner | 4 | 2 | Andreas L Thomassen, Ulenes pr Grimstad |
| 8 4/Å — | | f | T | 80 | 18.0 | 5.3 | 1.9 | — | — | 0 | Hans Tønnessen, Hessnesøy |
| 9 4/Å — | | f | T | 98 | 17.0 | 5.0 | 2.0 | — | — | 0 | J Gundersen, Rønnes pr Grimstad |
| 11 4/Å — | | f | T | 06 | 18.0 | 5.0 | 2.0 | — | — | 0 | A Andreassen, Rønnes pr Grimstad |
| 12 4/Å — | | f | T | 02 | 18.0 | 5.0 | 2.0 | — | — | 0 | K Johannessen, Rønnes pr Grimst |
| 13 MÅ — | | f k | T | 19 | 19.0 | 5.5 | 2.0 | Meteor | 3 | 0 | Thomas T Bukjær, Fevik |
| 14 4/Å — | | f | T | 18 | 17.0 | 5.0 | 2.0 | — | — | 0 | Hans Tellefsen, Hessnesøy |
| 16 4/Å — | | f | T | 00 | 18.0 | 5.0 | 2.0 | — | — | 0 | J Henriksen, Ulenes pr Grimstad |
| 17 4/Å — | | f | T | 02 | 18.0 | 5.6 | 1.7 | — | — | 1 | D Jørgensen, Ulenes pr Grimstad |
| 18 4/Å — | | f | T | 05 | 17.5 | 5.0 | 1.8 | — | — | 0 | Alfr Stålesen, Rønnes pr Grimstad |
| 19 4/Å — | | f | T | 75 | 18.0 | 5.0 | 2.0 | — | — | 0 | Reinhard Reinhardsen, Hessnesøy |
| 21 4/Å — | | f k | T | 18 | 18.3 | 5.0 | 2.5 | — | — | 2 | Johs Emil Røslund d y, Fevik |
| 22 Må Sabben | | k | T | ? | 25.0 | 8.0 | 3.5 | Sabb | 5 | 0 | Selmer Knutsen, Fevik |

AA-FL. Flosta merkedistrikt.

| | | | | | | | | | | | |
|---------------|--|-----|---|----|------|------|-----|----------|----|---|-----------------------------|
| 2 Må — | | k | T | 13 | 18.8 | 5.4 | 2.2 | Bridgcp. | 2 | 1 | Kr Thorbjørnsen, Narestø |
| 6 Må — | | k | T | 12 | 18.8 | 5.6 | 2.2 | Solo | 4 | 0 | P Holm, Staubø |
| 7 Må Kvik | | f k | T | 17 | 18.0 | 5.5 | 2.0 | Kvik | 3 | 0 | Daniel Sørensen, Staubø |
| 9 Må Rolf | | k f | T | 17 | 18.2 | 5.3 | 2.0 | C. Perf. | 3 | 1 | Ole Karlsen, Dal, Narestø |
| 10 Må — | | k f | T | 14 | 18.2 | 5.4 | 1.8 | Marna | 3 | 0 | Arnold Johnsen m fl, Staubø |
| 12 Ms Express | | k f | T | 05 | 33.1 | 11.9 | 4.9 | Rapp | 17 | 0 | Nils Holm m fl, Staubø |

AA-HS. Hisøy merkedistrikt.

| | | | | | | | | | | | |
|----------------|--|-----|---|----|------|------|-----|----------|----|---|--|
| 1 Ms Alken | | k | T | 08 | 33.0 | 12.0 | 6.0 | Norrøna | 6 | 0 | H A Carlsen, Kolbjørnsvik |
| 2 Ms Mågen | | k f | T | 96 | 27.2 | 10.7 | 4.9 | Hera | 6 | 0 | Ingv Andersen, Hisøy pr Arendal |
| 5 Ms Kamel I | | k h | T | 31 | 39.6 | 14.2 | 6.6 | Rap | 24 | 0 | Georg Andersen, Kolbjørnsvik |
| 7 Ms Rap | | k | T | 10 | 33.0 | 12.0 | 6.0 | Rap | 12 | 0 | P Ingolf Arildsen, Kolbjørnsvik |
| 8 Ms Mågen | | k | T | ? | 35.0 | 13.0 | 6.0 | Rap | 17 | 0 | Harald Asheim, Kolbjørnsvik |
| 10 Ms Liv | | k f | T | 33 | 28.0 | 10.5 | 5.2 | Marna | 7 | 0 | A Henriksen m fl, Flødevigen pr Arendal |
| 11 Ms Perlen | | f | T | 07 | 33.5 | 11.5 | 5.0 | Tryg | 12 | 0 | Knud H Knudsen, Hisøy pr Arend. |
| 12 Mkr Rapp | | f k | T | 07 | 37.9 | 11.0 | 4.9 | Motor | 8 | 0 | Anders Ludvigsen m fl, Hisøy pr Arendal |
| 13 Må Mary-Ann | | f k | T | 26 | 23.0 | 6.6 | 3.6 | Sleipner | 6 | 0 | Thorl. Olsen, Sandviken pr Arend. |
| 14 Må Ternen | | f k | T | 39 | 22.0 | 7.0 | 3.2 | Marna | 4 | 0 | Edvard Andersen m fl, Hisøy pr Arendal |

| Farkostens nummer, art og navn | Anvendelse | Materiale | Byggår | Lengde | Bredde | Dybde | Maskin, navn | Antall HK | F. s. fangstb. | Eierens (den korresponderende reders) navn og postadresse |
|-----------------------------------|------------|-----------|--------|--------|--------|-------|-----------------|-----------|----------------|--|
| 1 Må Alfa | k | T ? | ? | 21.0 | 6.0 | 2.5 | Alpha | 4 | 0 | A Andreassen, Åkerøya |
| 2 Ms Angliis | k | T'30 | | 36.5 | 13.7 | 6.0 | Wichm. | 20 | 0 | G Henrik Arntsen, Skottevik |
| 3 Ms Pronto | k f | T'17 | | 39.1 | 13.6 | 5.6 | Nygrei | 30 | 0 | Otto Hæstad, Ulvøysund |
| 4 Ms Ternen | k | T'04 | | 30.5 | 10.7 | 5.1 | Rap | 12 | 0 | Sv Syvertsen m fl, Åkerøya |
| 5 Må Glimt | k | T'28 | | 21.0 | 6.0 | 2.6 | Sleipner | 4 | 0 | Kristian Kristiansen, Skottevik |
| 6 Må Havmøy | f k | T'33 | | 23.0 | 7.0 | 3.5 | Sleipner | 5 | 0 | Olav Vabo, Gamle Hellesund |
| 7 Ms Dragen | k | T'03 | | 35.3 | 11.9 | 4.3 | Rap | 12 | 0 | Johan K Ribe, Ulvøysund |
| 9 Ms Fram | k | T'31 | | 39.1 | 15.3 | 7.0 | Rap | 24 | 0 | Joh Karlsen m fl, Ribe i Høvåg |
| 11 Mk Ragnvald | h | T'25 | | 38.3 | 13.0 | 5.9 | J Munkt. | 28 | 0 | Anders Thorsen, Åkerøya |
| 12 Ms Andrea | h k | T'36 | | 43.0 | 15.0 | 5.5 | Wichm. | 30 | 0 | Arnf. Jørgensen, Gamle Hellesund |
| 14 Ms Dan | k | T'09 | | 33.8 | 12.4 | 4.3 | Dan | 8 | 0 | H C Hanssen m fl, Gamle Hellesund |
| 15 Ms Gerd | k h | T'37 | | 42.0 | 16.0 | 7.5 | Wichm. | 30 | 0 | Sigurd Andersen, Ulvøysund |
| 18 Må — | f k | T'19 | | 19.0 | 5.8 | 2.0 | Mianus | 3 | 0 | Oluf Natvig, Skottevik |
| 19 Ms Jenny | k | T'06 | | 36.1 | 12.4 | 4.6 | Rapp | 15 | 0 | Brødrene Syvertsen, Åkerøya |
| 20 Må Petra | f k | T'12 | | 18.0 | 5.0 | 2.0 | Americ. | 2 | 0 | Johan K Ribe, Ulvøysund |
| 21 Må Rut | k f t | T'15 | | 21.7 | 6.3 | 2.3 | Fairb. | 5 | 0 | Abr H Ramsøen, Skottevik |
| 22 Må Ternen | k f | T'19 | | 19.0 | 5.8 | 2.0 | Mianus | 3 | 0 | Oskar A Ramsøen, Skottevik |
| 23 Må Bob | k f | T'19 | | 20.0 | 6.0 | 2.0 | Mianus | 3 | 0 | Jonas Arsnæs, Skottevik |
| 24 Ms Gå På | k | T'18 | | 36.0 | 12.5 | 6.0 | Avance | 12 | 0 | Ole Grønvold, Åkerøya |
| 25 Må — | k f | T'10 | | 21.0 | 8.0 | ? | Vonder | 3 | 0 | Arthur Akselsen, Åkerøya |
| 26 Må Rut | f k | T'17 | | 19.3 | 5.7 | 2.0 | Americ. | 2 | 0 | Johan E Hæstad, Høvåg |
| 27 Ms Signe | k | T'96 | | 31.0 | 12.0 | 4.5 | Fairb. | 5 | 0 | Gotfred Gundersen, Ulvøysund |
| 28 Må — | f k | T'04 | | 19.0 | 5.0 | 2.0 | Americ. | 2 | 0 | Gotfred Gundersen, Ulvøysund |
| 29 Ms Mågen | k | T'05 | | 33.8 | 12.4 | 5.5 | Avance | 12 | 0 | Antvort Nilsen m fl, G. Hellesund |
| 30 Ms Enigheden | k | T'05 | | 32.0 | 11.4 | 5.5 | Rap | 9 | 0 | Olaf Jørgensen, Gamle Hellesund |
| 31 Må Mågen | k f t | T'17 | | 20.0 | 6.1 | 2.2 | Americ. | 4 | 0 | Johs Andersen m fl, Ulvøysund |
| 32 Må Fred | k f | T'18 | | 19.0 | 5.6 | 2.2 | Americ. | 4 | 0 | Håkon Hansen, Gamle Hellesund |
| 33 Må Rallo | k f | T'12 | | 17.5 | 4.5 | 1.8 | Americ. | 2 | 0 | Thorvald Eskedal, Skottevik |
| 34 Ms Randi | h k | T'36 | | 40.4 | 15.3 | 7.1 | Union | 30 | 0 | Erling Edvardsen m fl, Høvåg |
| 37 Må — | f k | T'07 | | 20.5 | 5.8 | 2.3 | Americ. | 4 | 0 | J Jonassen, Gamle Hellesund |
| 38 Må Odd | f k | T ? | | 18.0 | 5.0 | 2.0 | Americ. | 2 | 0 | Harald Johnsen, Åkerøya |
| 39 Må Smart | k f | T'09 | | 20.0 | 5.7 | 2.2 | Brigdep. | 2 | 0 | Andreas Nilssen, Ulvøysund |
| 40 Må Sprøit | k f | T'10 | | 20.0 | 6.0 | 2.0 | (Kr.sand) | 3 | 0 | Salve Bech, Ulvøysund |
| 41 Må — | f k | T ? | | 16.0 | 6.0 | 3.0 | Sleipner | 4 | 0 | Nils Hæstad, Sævik, Høvåg |
| 42 Må — | k f | T'14 | | 19.0 | 5.7 | 2.0 | Fairb. | 4 | 0 | Gustav Kristensen, Skottevik |
| 43 Må Svalen | f | T'12 | | 19.0 | 5.5 | 3.0 | Waterm. | 4 | 0 | Christian Christiansen, Skottevik |
| 44 Må Kitty | f | T'16 | | 19.1 | 5.4 | 2.3 | WChuut | 3 | 0 | A J Nilssen, Ramsøen, Skottevik |
| 45 Må — | f | T'10 | | 19.0 | 5.8 | 2.3 | Mianus | 3 | 0 | Th Knudsen, Hæstad, Høvåg |
| 46 Må — | f | T'09 | | 18.8 | 4.9 | 1.9 | Americ. | 2 | 0 | Nils Nilssen, Hæstad, Høvåg |
| 47 Må — | k f | T'17 | | 20.0 | 6.0 | 2.2 | (Randes.) | 4 | 0 | Gustav Knudsen m fl, G Hellesund |
| 48 Må Mabel | f | T'20 | | 19.2 | 5.3 | 2.0 | Sleipner | 3 | 0 | Ole Nilssen, Ulvøysund |
| 49 Må — | f | T ? | | 17.5 | 4.8 | 2.0 | Sleipner | 3 | 0 | Knud Lorentsen, Åkerøya |
| 50 Må — | f | T'07 | | 19.0 | 5.5 | 2.0 | C. Perf. | 2 | 0 | Ole Hermansen, Østre Vallesvær |
| 51 Må Trygg | k f | T'11 | | 18.5 | 5.0 | 2.0 | Americ. | 2 | 0 | A Govertsen, Gamle Hellesund |
| 52 4/å — | f | T ? | | 18.0 | 5.5 | 1.5 | — | — | — | Anders Thomassen, Høvåg |
| 53 Må Reillino | k f | T'14 | | 18.8 | 5.8 | 2.3 | Palmer | 2 | 0 | Gregers Nilssen, Ulvøysund |
| 54 4/å — | f | T'20 | | 17.0 | 5.3 | 2.1 | — | — | — | Gregers Nilssen, Ulvøysund |
| 55 4/å Thekla | f | T'09 | | 18.0 | 6.0 | 2.0 | — | — | — | Jacob Christiansen, Ulvøysund |
| 56 4/å — | f | T'07 | | 18.2 | 5.1 | 2.4 | — | — | — | Arnold Govertsen, Høvåg |
| 57 6/å — | f | T'98 | | 18.0 | 5.5 | 2.0 | — | — | — | Oluf Olsen, Høvåg |
| 58 4/å — | f | T ? | | 16.0 | 5.0 | 1.7 | — | — | — | Oluf Olsen, Høvåg |

| Farkostens nummer, art og navn | Anvendelse | Materiale | Byggeår | Lengde | Bredde | Dybde | Maskin, navn | Antall HK | F. & fangstb. | Eierens (den korresponderende reders) navn og postadresse | |
|-----------------------------------|------------|-----------|---------|--------|--------|-------|-----------------|-----------|---------------|--|---------------------------------|
| 59 Må Emma | f | T | 21 | 20.0 | 6.0 | 2.2 | Bridgep. | 4 | 0 | Otto Hæstad, Høvåg | |
| 60 4/å — | f f | T | 74 | 18.0 | 5.0 | 1.7 | — | — | — | Hans Berentsen, Gamle Hellesund | |
| 61 4/å — | f | T | 09 | 18.0 | 5.5 | 1.7 | — | — | — | Ommund Tellefsen, Ulvøysund | |
| 62 4/å — | f | T | 00 | 18.3 | 5.3 | 1.8 | — | — | — | L A Jacobsen, Åkerøya | |
| 63 4/å — | f | T | ? | 17.0 | 4.0 | 2.0 | — | — | — | Peder Hansen, Høvåg | |
| 64 Må Gå på 2 | f | T | 21 | 19.0 | 6.0 | 3.0 | Fairb. | 2 | 0 | Ole Grønvoid, Åkerøya | |
| 65 4/å Lilli | f | T | ? | 18.0 | 5.5 | 2.0 | — | — | — | Elisabeth Nilsen, Ulvøysund | |
| 66 4/å — | f k | T | 99 | 17.0 | 6.0 | 1.8 | — | — | — | Håkon Knudsen, Gamle Hellesund | |
| 67 4/å — | f k | T | 99 | 17.0 | 5.9 | 1.8 | — | — | — | Sverre Knudsen, Gamle Hellesund | |
| 68 Må Lyn | k | T | 21 | 22.0 | 7.0 | 2.5 | Fairb. | 3 | 0 | Johan Jacobsen, Gamle Hellesund | |
| 69 4/å — | k f | T | 96 | 18.0 | 5.2 | 1.8 | — | — | — | Karl Korneliussen, Åkerøya | |
| 70 Må — | f k | T | ? | 18.2 | 5.6 | 2.4 | Americ. | 4 | 0 | Karl Johansen, Ulvøysund | |
| 71 4/å — | f | T | ? | 17.0 | 5.9 | 1.8 | — | — | — | Ole A Olsen, Høvåg | |
| 72 4/å — | f | T | 04 | 17.0 | 5.0 | 1.8 | — | — | — | Nils Karlsen, Gamle Hellesund | |
| 73 4/å — | f | T | 16 | 17.3 | 5.5 | 2.0 | — | — | — | Knud Nilsen m fl, Gamle Hellesund | |
| 74 4/å — | f | T | 14 | 18.0 | 5.0 | 1.7 | — | — | — | Th Johannessen m fl, Skottevik | |
| 75 4/å — | f | T | 96 | 18.0 | 5.0 | 2.0 | — | — | — | T A Tønnessen, Gamle Hellesund | |
| 76 Må — | f | T | 18 | 17.9 | 5.2 | 1.8 | Vonder | 2 | 0 | Ole Chr Hæstad, Høvåg | |
| 77 Må Lykkens | f | T | 22 | 20.5 | 6.3 | 2.5 | Sleipner | 4 | 0 | Selmer Huseby, Skottevik | |
| 78 Må — | f k | T | 22 | 21.3 | 7.3 | 2.8 | Rap | 4 | 0 | Håkon Knutsen m fl, G. Hellesund | |
| 79 Må — | f | T | 22 | 19.5 | 6.0 | 2.3 | Sleipner | 3 | 0 | Knud Nilsen, Gamle Hellesund | |
| 80 Må — | f t | T | 22 | 22.0 | 6.5 | 2.3 | Sleipner | 3 | 0 | P B Olsen, Høvåg | |
| 81 Må Nissa | f | T | 17 | 18.7 | 5.3 | 2.0 | Lathr. | 3 | 0 | Olaf Jørgensen, Gamle Hellesund | |
| 83 Må — | f | T | 22 | 18.0 | 6.0 | 2.2 | F. M. | 3 | 0 | L A Jacobsen, Åkerøya | |
| 84 6/å — | f | T | ? | 17.5 | 4.5 | 1.5 | — | — | — | Harald Johnsen, Høvåg | |
| 85 4/å — | f | T | 11 | 17.0 | 5.5 | 1.9 | — | — | — | Johs Berentsen, Gamle Hellesund | |
| 86 Må Solveig | f | T | 12 | 20.0 | 6.0 | 2.0 | Fairb. | 3 | 0 | Harald Hansen, Skottevik | |
| 87 4/å — | f | T | 03 | 18.0 | 5.2 | 2.2 | — | — | — | Johs Kristiansen, Gamle Hellesund | |
| 88 Ms Ella ¹⁾ | f k | T | 04 | 32.1 | 11.6 | 4.3 | Rapp | 15 | 0 | Hans Hansen, Skottevik | |
| 89 Må Rap | f | T | 14 | 20.0 | 5.5 | 2.5 | Sleipner | 3 | 0 | Sverre Syvertsen, Åkerøya | |
| 90 Må — | k | T | 22 | 21.0 | 6.8 | 2.6 | Sleipner | 4 | 0 | Johs Berentsen, Gamle Hellesund | |
| 93 Mk Ruth | k h | T | 18 | 39.9 | 13.9 | 6.1 | Rapp | 35 | 0 | Th Knudsen m fl, Høvåg | |
| 94 Må — | f | T | 24 | 18.5 | 5.5 | 2.2 | Sleipner | 3 | 0 | Walter Jørgensen, Gamle Hellesund | |
| 95 Må — | f | T | ? | 22.2 | 6.9 | 3.2 | Vestkyst | 4 | 0 | Nils Nilssen, Ulvøysund | |
| 96 Ms Dybvik | k f | T | 25 | 36.0 | 14.0 | 6.3 | Rap | 15 | 0 | Tønnes Andersen, Ulvøysund | |
| 98 Må — | k | T | 15 | 24.0 | 5.0 | 3.5 | Sleipner | 5 | 0 | K Herseth, Åkerøya | |
| 99 Må Ternen | k | T | 24 | 22.8 | 7.0 | 2.9 | Sleipner | 4 | 0 | Aksel Larsen, Høvåg | |
| 100 4/å — | f | T | 18 | 16.0 | 5.0 | 2.0 | — | — | — | Elias Moen, Østre Vallesvær | |
| 101 Ms Hai | k | T | 09 | 34.5 | 12.3 | 6.0 | Rap | 9 | 0 | Tobias Hansen, Høvåg | |
| 102 Ms Ella | k | T | 91 | 28.0 | 11.0 | 4.5 | Sleipner | 5 | 0 | Kristian Nilsen, Ulvøysund | |
| 103 Må Pourquoipas | t k | T | 26 | 22.0 | 7.0 | 2.8 | Marna | 4 | 0 | Bernt Wåge, Åkerøya | |
| 104 Ms Trollet | h k | T | 94 | 35.1 | 14.0 | 6.4 | Sleipner | 5 | 0 | Sevrin Sakariassen m fl, Høvåg | |
| 107 Må Sleipner | k | T | 32 | 24 | 3 | 8.0 | 3.4 | Sleipner | 6 | 0 | Johs Berentsen, Gamle Hellesund |
| 108 Må Mågen | k | T | 25 | 19 | 0 | 5.8 | 2.3 | Sterk | 3 | 0 | Kr Kristiansen, Gamle Hellesund |
| 109 Må Lily | k | T | 29 | 20 | 0 | 6.0 | 2.5 | Marna | 4 | 0 | Trygve Isaksen, Gamle Hellesund |
| 110 Må Svalen | k | T | 30 | 21 | 0 | 6.3 | 2.5 | Marna | 4 | 0 | Nils S Nilsen, Gamle Hellesund |
| 111 Ms Lillian | k | T | 32 | 38.5 | 14.2 | 6.8 | Wichm. | 25 | 0 | Edvard Hæstad, Høvåg | |

1) Omb. 1924.

NORSK BJERGNINGSKOMPAGNI A.s

BERGEN — TRONDHEIM — OSLO — MOSS.

Telegramadr.: SALVATOR.

| Farkostens nummer, art og navn | Anvendelse | Materiale | Byggeh. | Lengde | Bredde | Dybde | Maskin, navn | Anvendelse | f. s. fangstb. | Eierens (den korresponderende reders) navn og postadresse |
|-----------------------------------|------------|-----------|---------|--------|--------|----------|-----------------|------------|----------------|--|
| 1 Må Bertha | f k | T 18 | 21.0 | 5.5 | 2.1 | Sleipner | 4 | 0 | 0 | Ole Jensen, Håøen pr Grimstad |
| 4 4/å | f k | T 13 | 18.0 | 5.0 | ? | — | — | 0 | 0 | L Kristoffersen, Morvig pr Gr.stad |
| 5 4/å | f k | T 04 | 18.0 | 5.0 | ? | — | — | 0 | 0 | M Pedersen, Holvig pr Grimstad |
| 6 Må Agnes | f | T 32 | 19.0 | 6.0 | 2.1 | Marna | 3 | 0 | 0 | S Jørgensen, Holvig pr Grimstad |
| 7 4/å | f k | T 12 | 18.0 | 5.0 | ? | — | — | 0 | 0 | K Johansen, Holvig pr Grimstad |
| 8 Må | f k | T 10 | 18.0 | 5.0 | ? | Sleipner | 3 | 0 | 0 | Hartvig Henriksen, Holvig pr Grimstad |
| 9 4/å | f k | T 18 | 17.0 | 4.8 | ? | — | — | 0 | 0 | A Hendriksen, Holvig pr Grimstad |
| 10 4/å | f k | T 10 | 17.0 | 4.5 | ? | — | — | 0 | 0 | M Matiesen m fl, Kragevik pr Grimstad |
| 13 Må Lyng | f | T 12 | 20.0 | 6.0 | 2.5 | Fix | 4 | 0 | 0 | N Knudsen, Bjørøen pr Grimstad |
| 15 Må Sinclair | f k | T 15 | 20.0 | 5.5 | 2.2 | Americ. | 4 | 0 | 0 | K Kristiansen, Molland pr Gr.stad |
| 16 Må Star | k f | T 20 | 20.0 | 6.0 | 3.0 | Kvik | 4 | 0 | 0 | O Hendriksen, Holvig pr Grimstad |
| 19 Må Kvik | f k | T 23 | 20.0 | 6.6 | 2.5 | Kvik | 4 | 0 | 0 | M Jensen, Kragevik pr Grimstad |
| 20 Må Triksie | f | T 17 | 18.0 | 5.0 | 2.0 | Sleipner | 3 | 0 | 0 | J Jørgensen, Holvig pr Grimstad |
| 21 Må Ethel | k f | T 32 | 19.0 | 5.8 | 2.2 | Marna | 3 | 0 | 0 | P Henriksen, Holvig pr Grimstad |
| 22 Må Lilli | f | T 32 | 18.3 | 5.0 | 2.0 | Marna | 3 | 0 | 0 | Kr Kristoffersen, Borkedal pr Grimstad |
| 23 Må Stø | k f | T 32 | 21.5 | 6.3 | 2.9 | Sleipner | 5 | 0 | 0 | O Edvardsen, Støle pr Grimstad |
| 24 Må Ternen | k f | T 21 | 22.0 | 5.8 | 2.3 | Motor | 4 | 0 | 0 | N Kristiansen, Støle pr Grimstad |
| 25 Må Klo | f | T 27 | 19.1 | 5.8 | 2.1 | Sleipner | 3 | 0 | 0 | Kr Nilsen, Landvik pr Grimstad |
| 27 Må Bjorvik | f k | T 22 | 20.0 | 6.0 | 2.3 | Marna | 3 | 0 | 0 | Lars Larsen, Landvik pr Grimstad |
| 29 ?/å Erna | k f | T 31 | 21.0 | 6.0 | 2.7 | — | — | 0 | 0 | Johs. Alsand, Landvik pr Grimstad |
| 31 ?/å | f | T 13 | 17.5 | 5.3 | ? | — | — | 0 | 0 | Samuel Salvesen, Landvik pr Grimstad |
| 32 Ms Strandfjord | f k | T ? | 19.0 | 6.0 | 2.3 | Sleipner | 4 | 0 | 0 | |
| 34 ?/å | f k | T 18 | 18.0 | 5.5 | ? | — | — | 0 | 0 | Martinus Rasmussen, Molland pr Grimstad |
| 35 ?/å | f | T 30 | 17.5 | 5.3 | ? | — | — | 0 | 0 | John Johannessen, Landvik pr Grimstad |
| 36 ?/å | f | T ? | 18.0 | 5.5 | ? | — | — | 0 | 0 | Emil Wolden, Holvig pr Grimstad |
| 37 ?/å | — | — | — | — | ? | — | — | 0 | 0 | Nils Solås, Holvig pr Grimstad |
| 38 ?/å | — | — | — | — | ? | — | — | 0 | 0 | Einar B Morvig, Morvik pr Gr.stad |
| 39 ?/å | — | — | — | — | ? | — | — | 0 | 0 | Karl Johannessen, Holvig pr Grimstad |

AA-SN. Stokken merkedistrikt.

f. t. ingen merkepl. fiskefarkoster.

AA-S. Søndeled merkedistrikt.

| | | | | | | | | | | |
|-------------------|-----|------|------|------|-----|----------|----|---|---|------------------------------------|
| 1 Ms Duen | k | T 06 | 34.0 | 12.0 | 5.5 | Pors | 12 | 0 | 0 | Karsten Hansen m fl, Trolbergvik |
| 2 Ms Snap | f | T 95 | 32.0 | 12.0 | 4.0 | Gideon | 6 | 0 | 0 | H Robertsvik, Robbersvik pr Risør |
| 4 Ms Fram | f | T 07 | 36.0 | 14.0 | 6.0 | Drott | 15 | 0 | 0 | Andr Andreassen, Søndeled |
| 5 Ms Marry | f | T 27 | 31.0 | 11.0 | 6.0 | Gideon | 8 | 0 | 0 | Theodor Johansen, Fidje pr Risør |
| 6 Ms Morgengry | k h | T 31 | 36.0 | 13.5 | 6.5 | Rap | 22 | 0 | 0 | L Nicolaisen, Nøisomheten pr Risør |
| 7 Ms Sandnesfjord | k h | T 32 | 38.2 | 14.6 | 6.6 | Gideon | 23 | 0 | 0 | E Andreassen, Sandnes pr Risør |
| 9 Må Terje Viken | f | T 32 | 20.0 | 6.0 | 3.0 | Sleipner | 4 | 0 | 0 | Klara Bøyler, Øysang |

AA-TØ Tromøy — AA-Ø Øyestad.

| Farkostens nummer, art og navn | Anvendelse | Materiale | Byggeår | Lengde | Bredde | Dybde | Maskin, navn | Antall HK | F. & fangstf. | Eierens (den korresponderende reders) navn og postadresse |
|-----------------------------------|------------|-----------|---------|--------|--------|-------|-----------------|-----------|---------------|--|
| 1 Ss Fisken | k | T | 04 | 33.0 | 12.0 | 5.5 | — | — | 0 | K R Rævesand, Tromøy pr Arendal |
| 2 Ss Ruth | k | T | 05 | 32.0 | 10.8 | 5.0 | — | — | 0 | Johan Jobsen, Tromøy pr Arendal |
| 3 Ms Svalen | k | T | 89 | 30.6 | 11.1 | 3.8 | Grei | 7 | 0 | A Mortensen m fl, Tromøy pr Arendal |
| 4 Ss Alfa | k | T | ? | 28.4 | 10.3 | 5.2 | — | — | 0 | R Kristoffersen, Rekevik i Nedenes |
| 5 Må Ternen | f | T | 12 | 17.9 | 5.2 | 2.1 | Meteor | 3 | 0 | L Berthelsen, Tromøy pr Arendal |
| 6 Ms Rægevik | f k | T | 10 | 32.0 | 11.5 | 5.5 | Rap | 15 | 0 | I Pedersen m fl, Tromøy pr Arendal |
| 10 Ms Hildur | k | T | ? | 34.0 | 11.5 | 5.0 | Skandia | 12 | 0 | Gj Sivertsen, Tromøy pr Arendal |
| 11 Mk Norden | k h | T | ? | 62.0 | 18.2 | 8.2 | Skandia | 20 | 0 | Nils Olsen, Tromøy pr Arendal |
| 13 Må Makrelen | k f | T | ? | 24.0 | 7.0 | 3.0 | Marna | 3 | 0 | Peter Jensen, Tromøy pr Arendal |
| 14 Ms Daggrø | k | T | 30 | 34.0 | 11.8 | 6.5 | Rap | 15 | 0 | Asbjørn Gill, Tromøy pr Arendal |
| 15 Ms Lyng | k | T | 30 | 37.0 | 14.0 | 7.0 | Rap | 24 | 0 | S Svendsen, Tromøy pr Arendal |

AA-TØ. Tromøy merkedistrikt.

AA-VM. Vestre Moland merkedistrikt.

| | | | | | | | | | | |
|----------------|-------|---|----|------|------|-----|----------|---|---|-----------------------------------|
| 5 Må Ternen | f k | T | 10 | 20.0 | 6.0 | 3.4 | Vonder | 5 | 2 | O Nilsen, Kvivig pr Lillesand |
| 6 Må Svanen | f k | T | 08 | 18.0 | 5.0 | 3.0 | Americ. | 4 | 2 | R Kvivig, Kvivig pr Lillesand |
| 7 4/Å — | f | T | 00 | 16.0 | 5.0 | 1.3 | — | — | 0 | Jørgen Govertsen, Brekkestø |
| 8 Må Lyna | f | T | 90 | 18.0 | 5.2 | 2.0 | Ideal | 2 | 1 | Anders Flak, Brekkestø |
| 9 4/Å — | f | T | 95 | 17.0 | 5.1 | 1.9 | — | — | 1 | Jørgen Govertsen, Brekkestø |
| 10 4/Å — | f | T | 95 | 20.0 | 5.5 | 3.0 | — | — | 1 | Thorvald Govertsen, Brekkestø |
| 14 Ms Fram | f | T | 04 | 37.9 | 12.0 | 5.6 | Vestkyst | 8 | 0 | Hans Knudsen, Langøen pr L.sand |
| 17 4/Å — | f | T | 06 | 18.0 | 5.0 | 1.8 | — | — | 0 | Tellef Karlsen, Brekkestø |
| 19 4/Å — | f | T | ? | 18.4 | 5.3 | 1.7 | — | — | 0 | Ommund Arntsen, Brekkestø |
| 20 4/Å — | f | T | 15 | 17.0 | 5.5 | 2.0 | — | — | 2 | T Arntsen, Humlesund pr Lillesand |
| 22 4/Å — | f | T | 03 | 18.2 | 5.3 | 1.8 | — | — | 0 | Johan S Johannesen, Brekkestø |
| 25 Må Handy | f | T | 03 | 17.5 | 4.8 | 1.6 | Atlanta | 2 | 1 | Tønnes A Tønnesen, Brekkestø |
| 26 4/Å — | f | T | 03 | 18.4 | 4.6 | 1.7 | — | — | 0 | Peder Thomassen, Brekkestø |
| 30 Må Alken | f | T | 20 | 17.0 | 5.3 | 1.3 | Motor | 2 | 0 | Karl Govertsen, Brekkestø |
| 32 Må Alken | f k t | T | 22 | 22.0 | 6.3 | 2.8 | Sleipner | 5 | 0 | Mart Nilsen, Kvivig pr Lillesand |
| 35 Må Liv | f | T | 19 | 20.0 | 5.7 | 3.3 | Sleipner | 3 | 0 | H Knudsen, Langøen pr Lillesand |
| 36 Ms Forsøget | k f | T | 06 | 35.5 | 12.0 | 5.5 | Stabil | 8 | 0 | Govert Govertsen m fl, Brekkestø |
| 38 4/Å — | f | T | 24 | 18.0 | 5.0 | 2.0 | — | — | 0 | Jørgen A Jonassen, Brekkestø |
| 39 Ms Espevik | k | T | 95 | 27.0 | 10.5 | 4.5 | Skandia | 4 | 0 | G Loland, Brekkestø |

AA-ØM. Østre Moland merkedistrikt.

f. t. ingen merkepl. fiskefarkoster.

AA-Ø. Øyestad merkedistrikt.

| | | | | | | | | | | |
|------------------|-----|---|----|------|------|-----|---------|----|---|--|
| 1 Ms Agnes | k | T | 10 | 31.0 | 11.8 | 5.4 | Rap | 24 | 0 | O E Johnsen, Øyestad pr Arendal |
| 2 Ms Ruggen | f | T | 18 | 38.0 | 14.3 | 5.6 | Rapp | 24 | 0 | Robert Bartholmen, Øyestad pr Arendal |
| 3 Må Oda | f | T | 21 | 18.0 | 5.0 | 3.1 | Samson | 2 | 0 | Bomhoff Johannesen, Øyestad pr Arendal |
| 4 Må Alken | k | T | 36 | 21.0 | 7.0 | 3.3 | Marna | 4 | 0 | Sverre Klemmetsen m fl, Øyestad pr Arendal |
| 5 Må Sjøblomsten | f k | T | 36 | 21.0 | 7.2 | 3.4 | Marna | 4 | 0 | Andres Andersen m fl, Øyestad pr Arendal |
| 6 Må Viben | k | T | 36 | 20.5 | 7.0 | 3.2 | Marna | 3 | 0 | Erik Berntsen, Øyestad pr Arendal |
| 7 Ms Evinda | f k | T | 13 | 33.8 | 12.4 | 7.0 | Skandia | 10 | 0 | Lars Larsen, Strømmen pr Arendal |

| Farkostens nummer, art og navn | Anvendelse | Materiale Byggesår | Lengde | Bredde | Dybde | Maskin, navn | Antall HK | F. & fangstb. | Eierens (den korresponderende reders) navn og postadresse |
|-----------------------------------|------------|-----------------------|--------|--------|-------|-----------------|-----------|---------------|--|
| 8 Ms Prøven 3 | k | T'30 | 36.6 | 13.4 | 7.0 | Rap | 24 | 0 | B Barthol森, Strømmen pr Arend. |
| 9 Må Molly | k f | T'35 | 20.0 | 6.3 | 2.8 | Sleipner | 2 | 0 | Meidel Berntsen, Øyestad pr Arendal |
| 10 Ms Gulla | k f | T'31 | 34.3 | 13.2 | 6.0 | Nygrei | 20 | 0 | Andreas Berntsen, Øyestad pr Arendal |
| 11 Må Nora | f | T'29 | 21.0 | 7.0 | 3.0 | Sleipner | 4 | 0 | Adolf Jacobsen, Øyestad pr Arendal |
| 12 Må Gerda | f | T'27 | 20.0 | 6.0 | 3.0 | Sleipner | 3 | 0 | Jakob E Jacobsen, Øyestad pr Arendal |
| 13 Må Ternen | f | T'35 | 21.0 | 7.5 | 3.4 | Marna | 4 | 0 | And. Karlsen, Øyestad pr Arendal |

Telemark fylke.

TK-B. Brevik merkedistrikt.

| | | | | | | | | | |
|-------------|-----|------|------|------|-----|--------|----|---|------------------------------|
| 1 Ms Måken | f k | T'98 | 32.0 | 11.0 | 6.0 | Rap | 6 | 0 | Theodor Tobiassen, Brevik |
| 2 Ms Fram | f k | T'10 | 31.5 | 12.2 | 6.2 | Rap | 17 | 0 | Lars Halvorsen, Brevik |
| 3 Ms Hildur | f | T'? | 42.6 | 6.3 | 7.3 | Ideal | 20 | 0 | Bjarne Sørensen m fl, Brevik |
| 5 Ms Kvik | f k | T'04 | 36.0 | 12.0 | 6.0 | Rap | 11 | 0 | Ludvig L Gusfre, Brevik |
| 8 Mk Nelly | k | T'24 | 38.3 | 14.4 | 5.5 | (Tysk) | 15 | 0 | Jacob Mela m fl, Brevik |
| 10 Må — | f k | T'29 | 21.0 | 6.0 | 2.5 | Kraft | 3 | 0 | Peder Johansen, Brevik |
| 11 Ms Måken | f k | T'04 | 25.0 | 6.5 | 5.0 | Prima | 6 | 0 | Marie Hovland, Brevik |

TK-K. Kragerø merkedistrikt.

| | | | | | | | | | |
|--------------|-----|------|------|-----|-----|----------|---|---|---------------------------|
| 6 Må — | k f | T'19 | 20.0 | 5.5 | 3.0 | F. M. | 2 | 1 | Lars Halvorsen, Kragerø |
| 7 6/2 — | k f | T'15 | 20.0 | 5.5 | 2.5 | — | — | 0 | Halvor Halvorsen, Kragerø |
| 8 4/2 — | k f | T'84 | 18.0 | 5.5 | 2.5 | — | — | 0 | Nils Halvorsen, Kragerø |
| 10 4/2 Bølge | k | T'22 | 20.6 | 5.9 | 2.3 | — | — | 0 | Alf Abrahamsen, Kragerø |
| 11 Må Viking | k | T'35 | 22.2 | 7.0 | 2.7 | Sleipner | 5 | 0 | Nils S Halvorsen, Kragerø |
| 12 Må Hauk | k | T'36 | 24.0 | 7.0 | 3.0 | Sleipner | 4 | 0 | Helge Abrahamsen, Kragerø |
| 13 Må Rulle | k | T'36 | 22.0 | 6.8 | 2.7 | Sleipner | 3 | 0 | Thoralf Thorsen, Kragerø |
| 14 Må Truls | f k | T'14 | 19.3 | 5.7 | 2.2 | Americ. | 4 | 0 | Nils Thorsen, Kragerø |

TK-L. Langesund merkedistrikt.

| | | | | | | | | | |
|----------------|-----|------|------|------|-----|----------|----|---|-------------------------------|
| 1 Ms Kyrre | f k | T'25 | 39.5 | 14.7 | 6.9 | Levahn | 22 | 0 | Karleif Vinje, Langesund |
| 2 Ms Veslefrik | f k | T'39 | 29.5 | 10.7 | 4.4 | Rapp | 10 | 1 | Thomas Nilsen, Langesund |
| 3 Ms Winje | k f | T'19 | 26.0 | 8.5 | 5.0 | Grei | 8 | 0 | Nils Isaksen, Langesund |
| 4 Ms Ingrid | k f | T'? | 33.0 | 12.5 | 5.0 | Rap | 17 | 0 | Olav Ludviksen, Langesund |
| 5 Ms — | k f | T'80 | 33.0 | 12.0 | 5.3 | Wichm. | 10 | 0 | Amandus Fredriksen, Langesund |
| 6 Må — | f k | T'22 | 21.0 | 6.2 | 2.3 | Kvikk | 4 | 1 | Peder Nikolaisen, Langesund |
| 7 Ms — | k f | T'10 | 28.0 | 10.0 | 7.0 | Sleipner | 5 | 1 | Ole Nystrand m fl, Langesund |
| 8 Må — | f k | T'38 | 23.0 | 7.0 | 2.8 | Kraft | 3 | 1 | Sverre Larsen m fl, Langesund |
| 9 Ms Svanen | k f | T'06 | 30.8 | 11.5 | 5.3 | Rap | 14 | 0 | Jørgen Mustad, Langesund |

TK-L Langesund — TK-BL Bamble.

| Farkostens nummer, art og navn | Anvendelse | Materiale | Byggår | Lengde | Bredde | Dybde | Maskin, navn | Antall HK | F. & langstb. | Eic. ens (den korresponderende reders navn og postadresse) |
|-----------------------------------|------------|-----------|--------|--------|--------|-------|-----------------|-----------|---------------|---|
| 10 Ms Nor | k | T | 18 | 28.2 | 9.3 | 5.0 | Rap | 8 | 0 | Halvor A Halvorsen, Langesund |
| 11 Må Truls | f k | T | ? | 21.0 | 6.5 | 2.0 | Sterk | 2 | 1 | Lauritz Gjertsen m fl, Langesund |
| 12 Ms Grei | k | T | 06 | 32.5 | 12.0 | 5.0 | Rap | 17 | 0 | Oluf Kristoffersen, Langesund |
| 14 Ms Grei | k | T | 94 | 32.0 | 12.0 | 4.5 | Rapp | 17 | 0 | Bjarne Johansen, Langesund |
| 15 Ms Torden- skjold | k | T | ? | 30.3 | 13.3 | 5.6 | Karm | 10 | 0 | Lyder E Nystrand, Langesund |
| 16 Ms Ternen | k f | T | 38 | 32.0 | 11.4 | 5.1 | Rapp | 17 | 0 | Baltasar Eek m fl, Langesund |
| 17 Ms — | k | T | 23 | 30.0 | 11.0 | 5.7 | Rapp | 17 | 0 | Erling Karisen, Langesund |
| 19 Ms Gudrun | k f | T | 39 | 34.9 | 12.7 | 5.8 | Rapp | 17 | 0 | Alfred Reime, Langesund |
| 20 Ms Elise | k | T | 23 | 30.0 | 11.0 | 5.7 | Rap | 17 | 0 | Ole M Mustad, Langesund |
| 21 Ms Viking | k f | T | 02 | 29.0 | 12.0 | 6.0 | Skandia | 8 | 0 | Kristian Karlsen, Langesund |
| 22 Ms Randi | k | T | 23 | 28.0 | 10.3 | 5.0 | Rap | 10 | 0 | Hj Thommesen, Langesund |
| 24 Ms Kari | k f | T | 24 | 33.2 | 12.5 | 6.0 | Rapp | 17 | 0 | Ragnar Asmundsen, Langesund |
| 25 Ms Brann | k | T | 98 | 32.7 | 11.8 | 5.7 | Rap | 17 | 0 | Anders Asmundsen m fl, Langesund |
| 26 Ms Puss | f | T | 13 | 24.8 | 9.0 | 4.2 | Motor | 6 | 1 | Bjarne Larsen, Langesund |
| 27 Ms — | k | T | 08 | 29.5 | 8.7 | 4.3 | Avance | 10 | 0 | Thorleif Olsen, Langesund |
| 29 Ms Pil | k | T | ? | 33.5 | 12.0 | 6.0 | Rap | 17 | 0 | Alfred Andersen, Langesund |
| 30 Ms Nordvest | k | T | 17 | 32.0 | 12.0 | 6.0 | Rapp | 17 | 0 | Peder Isaksen, Langesund |
| 31 Ms Cissi | k | T | 10 | 30.0 | 10.4 | 6.0 | Wichm. | 6 | 0 | Thorvald Fredriksen, Langesund |
| 32 Ms Fram | k h | T | 23 | 34.0 | 13.2 | 5.3 | Rapp | 17 | 0 | Fredrik Nilsen, Langesund |
| 34 Ms Arrow | f k | T | 33 | 28.0 | 10.3 | 5.0 | Rapp | 14 | 0 | Karl A Ek, Langesund |
| 36 Ms Jenny | k f | T | 36 | 35.5 | 13.7 | 6.4 | Rapp | 17 | 0 | Albert Karlsen, Langesund |

TK-S. Skien merkedistrikt

f. t. ingen merkepl. fiskefarkoster.

TK-SH. Stathelle merkedistrikt.

1 6/A — | f | T | 18 | 21.0 | 5.0 | 2.0 | — | — | 0 Nicolai P Berg, Stathelle

TK-BL. Bamble merkedistrikt.

| | | | | | | | | | | |
|------------------------|-----|---|----|------|------|-----|----------|----|---|---|
| 1 Ms Storm | f k | T | ? | 33.0 | 12.3 | 6.7 | Skandia | 15 | 1 | Thoralf Thomsen m fl, Fagerheim pr Langesund |
| 2 Ms Fram | k | T | 05 | 32.0 | 11.0 | 7.0 | Rap | 8 | 0 | Amandus N Kjørstad m fl, Aby |
| 3 Ms Kvik | k | T | 90 | 33.0 | 14.0 | 8.0 | Karm | 12 | 0 | Knut Hafsund, Trosby |
| 4 Ms Bodil | f k | T | 07 | 28.5 | 9.5 | 4.3 | Rapp | 10 | 0 | Hartvig Nilsen, Ekstrand pr Brevik |
| 5 Ms Rap | f t | T | 99 | 26.2 | 9.5 | 5.0 | Rapp | 8 | 2 | Bergulf Melby, Aby |
| 6 Ms Fri | k | T | 10 | 30.3 | 11.0 | 6.2 | Rap | 8 | 0 | Sigurd Isaksen, Aby |
| 7 6/A — | f | T | 08 | 20.2 | 6.7 | 1.8 | — | — | 0 | Thoresius Våg m fl, Breisand |
| 8 Ms Torden- skjold | k | T | 06 | 32.2 | 11.2 | 5.5 | Rapp | 17 | 0 | Karl Olsen m fl, Trosby |
| 9 Ms Bamse | f k | T | 86 | 30.0 | 12.0 | 6.0 | Stabil | 10 | 3 | Kr Nystrand, Bamble pr Langesund |
| 11 Må — | f | T | 25 | 21.0 | 6.5 | 2.3 | Kraft | 3 | 1 | T Klevsgård, Klevsgård pr Langes. |
| 12 Må — | f k | T | 15 | 20.7 | 6.0 | 2.4 | Sleipner | 3 | 2 | Kristoffer O Vinje, Aby |
| 13 Må Elsa | f k | T | 30 | 26.0 | 8.5 | 3.3 | Sleipner | 6 | 0 | Olaf Nicolaisen m fl, Aby |
| 14 Må — | f k | T | 99 | 21.0 | 5.5 | 1.8 | Sleipner | 3 | 1 | Anders Hvalvik, Aby |
| 15 Må — | f k | T | 12 | 21.0 | 7.0 | 2.3 | Ideal | 3 | 2 | Lars R Valvik, Aby |
| 16 Må — | f k | T | 16 | 21.2 | 6.5 | 2.3 | Sleipner | 3 | 1 | Anders Aslaksen, Breisand |
| 17 Må — | f k | T | 16 | 20.7 | 5.6 | 2.5 | Excell. | 3 | 1 | Johns Olsen, Rogn pr Langesund |
| 18 6/A — | f | T | ? | 20.0 | 6.0 | 2.0 | — | — | 0 | Konrad Christoffersen, Aby |
| 19 Må Dragen | k f | T | 11 | 22.0 | 6.8 | 2.8 | Smart | 4 | 1 | Søren Bredsand, Breisand |
| 20 Må Ruth | k | T | 17 | 29.0 | 9.6 | 5.0 | Skandia | 8 | 0 | S Wilhelmsen, Bamble pr Langes. |

| Farkostens nummer, art og navn | Anvendelse | Materiale | Byggeår | Lengde | Bredde | Dybde | Maskin, navn | Antall HK | F. & fangsstb. | Eierens (den korresponderende reders) navn og postadresse |
|-----------------------------------|------------|-----------|---------|--------|--------|-------|-----------------|-----------|----------------|--|
| 21 Ms Eik | k | T | 26 | 27.0 | 9.3 | 5.3 | Rap | 5 | 0 | Abraham A Eik, Eikestrand |
| 22 Må — | fk | T | 18 | 21.2 | 6.3 | 2.3 | Brigdep. | 3 | 1 | Ole A Troldalen, Breisand |
| 23 Ms Lilli | k | T | 12 | 25.4 | 7.7 | 4.6 | Skandia | 8 | 0 | Nils Ulstrup, Bamble pr Langesund |
| 24 Må Sleipner | fk | T | 18 | 21.5 | 6.6 | 2.6 | Sleipner | 4 | 3 | Jul Ludvigsen, Breisand |
| 26 4/å — | f | T | 10 | 16.5 | 5.0 | 1.7 | — | — | 0 | Anders Ludvigsen, Breisand |
| 27 Må Detroit | f | T | 08 | 20.0 | 6.0 | 2.5 | Detroit | 3 | 0 | Elling Pedersen, Breisand |
| 28 Ms Mågen | fk | T | 96 | 27.2 | 10.6 | 4.8 | Hera | 5 | 1 | Erik A Arnesen, Åby |
| 29 Må — | fk | T | 20 | 21.7 | 8.0 | 2.5 | Sleipner | 3 | 0 | Knut Melby, Åby |
| 30 Må — | kf | T | 18 | 21.0 | 6.0 | 2.4 | F. M. | 4 | 1 | Hans A Sekkekilen, Åby |
| 31 Må — | kf | T | 14 | 21.0 | 6.0 | 2.5 | C. Perf. | 3 | 1 | Andreas J Sanvik Åby |
| 32 Må — | f | T | ? | 23.0 | 6.5 | 2.5 | Sleipner | 3 | 1 | Nils Jensen m fl, Åby |
| 33 6/å — | f | T | 15 | 19.4 | 5.7 | 1.9 | — | — | 0 | Peder O Nilsen, Åby |
| 34 Må — | fk | T | 18 | 21.0 | 6.0 | 2.4 | Sleipner | 3 | 1 | Anker Sanvik, Åby |
| 35 Må — | f | T | 18 | 21.3 | 6.0 | 2.3 | Sleipner | 3 | 1 | Kr Kristoffersen, Åby |
| 36 Må — | f | T | 17 | 21.5 | 6.5 | 2.3 | Sleipner | 4 | 1 | L Halvorsen m fl, Salen pr L.sund |
| 37 Ms Skumdotten | f | T | 09 | 28.0 | 8.0 | 5.0 | Hexa | 12 | 0 | A Nilsen, Ekstrand pr Stathelle |
| 38 Må — | f | T | 07 | 19.8 | 5.6 | 2.0 | Sleipner | 3 | 1 | Lars Clausen m fl, Breisand |
| 39 Ms Stjernen | fk | T | ? | 33.0 | 12.0 | 5.0 | Grei | 5 | 0 | Hans Olsen, Bamble pr Langesund |
| 40 4/å — | f | T | 20 | 16.3 | 4.8 | 1.8 | — | — | 0 | Fredrik Hansen, Breisand |
| 41 Ms Sigene | k | T | 22 | 34.0 | 14.0 | 7.0 | Rap | 24 | 0 | Johan Jacobsen, Åby |
| 42 Ms Nora | k | T | 23 | 37.0 | 14.5 | 7.3 | Rap | 20 | 0 | Emanuel Eek, Eik pr Langesund |
| 43 Ms Skagerak I | k | T | 32 | 35.4 | 13.5 | 6.2 | Rap | 18 | 0 | John Eek, Eikestrand |
| 44 Ms Valborg | k f | T | 33 | 35.1 | 13.7 | 5.5 | Union | 15 | 0 | Halvor A Johnsen m fl, Bamble pr Langesund |
| 45 Ms Hvalen | k f | T | 18 | 23.8 | 9.7 | 5.3 | Union | 8 | 2 | Henry Christoffersen m fl, Åby |
| 46 Må — | f | T | 21 | 20.0 | 6.2 | 2.4 | Kvik | 3 | 1 | Ludvik Larsen, Åby |
| 47 Ms Kvik | fk | T | 23 | 24.0 | 8.0 | 4.7 | Kvik | 5 | 0 | Peder O Nilsen, Åby |
| 48 Ms Ingrid | k f | T | 25 | 30.0 | 11.0 | 5.8 | Sterk | 12 | 0 | Thor Thomsen, Fagerli pr Langes. |
| 52 Ms — | k | T | 18 | 34.0 | 13.5 | 7.0 | Skandia | 12 | 0 | P O Brevikstrand m fl, Åby |
| 53 Ms Skagerak | k h | T | 26 | 34.0 | 13.0 | 7.7 | Rap | 15 | 0 | Isak Eik, Eikestrand |
| 55 Ms Rubbestad | k | T | 23 | 28.5 | 10.0 | 5.0 | Wichm. | 8 | 0 | Johs N Hansen, Eikestrand |
| 56 Ms Snar | k l | T | ? | 30.0 | 11.5 | 4.5 | Kampen | 6 | 1 | Age Pedersen m fl, Breisand |
| 59 Ms Emma | k f | T | 33 | 35.0 | 13.0 | 6.3 | Rap | 18 | 0 | Adolf Kjørnøen, Åby |

TK-E. Eidanger merkedistrikt.

| | | | | | | | | | | |
|------------------------|-----|---|----|------|------|-----|---------|----|---|--|
| 1 Ms Lex | k h | T | 31 | 46.0 | 16.1 | 8.5 | Skandia | 40 | 0 | Ank. Stamland, Eidanger pr L.sund |
| 3 6/å — | f | T | 19 | 23.0 | 7.0 | 2.0 | — | — | 0 | Nils Nilsen, Eidanger pr L.sund |
| 4 Ms Frig | k | T | 15 | 29.0 | 9.5 | 5.5 | Prima | 3 | 0 | Nils Antonsen, Eidanger pr L.sund |
| 7 Ms Stella | k | T | 22 | 37.0 | 14.3 | 7.0 | Populær | 30 | 0 | O Kristiansen, Sandøystrand |
| 8 6/å — | f | T | 08 | 19.0 | 5.0 | 2.5 | — | — | 0 | Ole Isaksen m fl, Bergsbygda |
| 9 6/å — | f | T | 16 | 17.0 | 5.5 | 1.5 | — | — | 0 | A Silvik, Bjerkøen pr Langesund |
| 10 6/å — | f | T | 16 | 21.0 | 7.0 | 1.8 | — | — | 0 | A Silvik, Bjerkøen pr Langesund |
| 12 8/å — | f | T | 20 | 23.5 | 6.5 | 2.0 | — | — | 0 | J Nystrand, Bjerkøen pr Langesund |
| 13 6/å — | f | T | 21 | 18.5 | 5.3 | 1.8 | — | — | 0 | Anker Stamland, Sigtesøy |
| 14 Ms Tvende Brødre | k | T | 09 | 34.7 | 12.3 | 4.4 | Rap | 15 | 0 | Søren Andreasen m fl, Sandøen pr Brevik |
| 15 6/å — | f | T | 12 | 22.0 | 6.3 | 1.8 | — | — | 0 | Halvor Hansen, Sandøystrand |
| 16 6/å — | f | T | 06 | 20.0 | 6.0 | 1.7 | — | — | 0 | Hans Ruberg, Sandøystrand |
| 17 6/å — | f | T | 05 | 19.0 | 5.8 | 1.7 | — | — | 0 | Arnt Nilsen m fl, Sandøystrand |

ANTIPARASIT-T

mot sopp og råte i spant og stevn.
WILLIAM NAGEL A/S, OSLO.

TK-E Eidanger — TK-ST Skåtøy.

| Farkostens nummer, art og navn | Anvendelse | Materiale Byggesår | Lengde | Bredde | Dybde | Maskin, navn | Antall HK | F. s. Fangstb. | Eierens (den korresponderende reders navn og postadresse |
|-----------------------------------|------------|-----------------------|--------|--------|-------|-----------------|-----------|----------------|---|
| 18 6/å | — | f | T'01 | 21.0 | 5.8 | 1.6 | — | 0 | Oluf Jacobsen, Sandøystrand |
| 19 6/å | — | f | T'10 | 19.5 | 5.3 | 1.8 | — | 0 | Karl Jensen, Bergsbygda |
| 23 6/å | — | f | T'19 | 21.0 | 5.5 | 1.7 | — | 0 | C Knutsen, Eidanger pr L.sund |
| 28 6/å | — | f | T'? | 17.0 | 4.3 | 1.3 | — | 0 | Hans Ruberg, Sandøystrand |
| 33 4/å | — | f | T'10 | 17.0 | 5.0 | 1.3 | — | 0 | Ingolf Jacobsen, Helgeroa |
| 34 Må Ella | f k | T'20 | 22.0 | 6.8 | 2.7 | Kvik | 4 | 0 | Ingolf Jacobsen, Helgeroa |
| 36 6/å | — | f | T'17 | 18.5 | 5.0 | 1.6 | — | 0 | Nils Nilsen, Håøia pr Langesund |
| 37 6/å | — | f | T'10 | 21.0 | 7.0 | 1.8 | — | 0 | Jacob Tangene, Eidanger pr L.sund |
| 41 6/å | — | f | T'13 | 17.5 | 4.8 | 1.3 | — | 0 | Martin Døvik, Eidanger st. |
| 46 4/å | — | f | T'14 | 17.5 | 5.0 | 1.5 | — | 0 | Hans A Tangen, Skjelsvik |
| 48 6/å | — | f | T'18 | 25.0 | 7.0 | 1.9 | — | 0 | Erik Tangen, Skjelsvik |
| 49 4/å | — | f | T'18 | 19.0 | 6.0 | 1.6 | — | 0 | Erik Tangen, Skjelsvik |
| 50 6/å | — | f | T'? | 17.5 | 4.9 | 1.3 | — | 0 | Hans P Solvik, Bergsbygda |
| 52 8/å | — | f | T'18 | 22.3 | 6.4 | 1.6 | — | 0 | Trygve Hansen, Heistad st. |
| 53 6/å | — | f | T'20 | 18.6 | 5.8 | 1.7 | — | 0 | Lars Nor m fl, Eidanger |
| 54 6/å | — | f | T'23 | 20.4 | 6.2 | 1.7 | — | 0 | Lars Nor m fl, Eidanger |
| 55 6/å | — | f | T'19 | 20.7 | 5.6 | 1.7 | — | 0 | Reidar Stamland, Sandøystrand |
| 56 6/å | — | f | T'23 | 19.0 | 6.0 | 2.0 | — | 0 | Arnt Håøen, Helgeroa |
| 58 Ms Villy | k | T'24 | 37.8 | 14.7 | 7.0 | Rapp | 30 | 0 | Reidar Stamland, Sandøystrand |
| 59 6/å | — | f | T'23 | 23.0 | 6.0 | 1.7 | — | 0 | Amund Lunde, Nystrand |
| 60 Ms Solveig | k | T'24 | 33.0 | 12.5 | 6.3 | Rap | 15 | 0 | A Silvik, Bjerløen pr Langesund |
| 64 Ms Kitti | k f | T'25 | 33.0 | 12.8 | 6.2 | Rap | 15 | 0 | Olaf Jacobsen, Sandøystrand |
| 67 Ms Grei | f k | T'? | 25.0 | 8.0 | 4.3 | Grei | 4 | 0 | Olaf Pedersen, Arøen pr Brevik |
| 69 Ms Svanen | k | T'10 | 37.0 | 13.3 | 5.8 | Grei | 17 | 0 | Johan Henriksen, Sandøystrand |
| 71 Ms Falken | k | T'29 | 36.5 | 14.6 | 6.5 | Rap | 24 | 0 | S Nilsen m fl, Eidanger pr L.sund |
| 72 Mk Eva | k | T'29 | 35.8 | 15.4 | ? | Rap | 29 | 0 | Harry Jakobsen, Sandøystrand |
| 73 Ms Hilda | k h | T'31 | 41.6 | 15.3 | 7.1 | Wichm. | 20 | 0 | Age Stamland, Sandøystrand |
| 74 Mk Liss | k | T'31 | 37.7 | 15.2 | 7.0 | Rap | 29 | 0 | Ingv Eriksen, Sandøystrand |
| 75 Ms Erna | k | T'31 | 35.2 | 13.7 | 6.3 | Rap | 17 | 0 | Kr Jacobsen m fl, Sandøystrand |
| 76 Ms Bellmann | k | T'31 | 35.2 | 13.7 | 6.3 | Rap | 17 | 0 | Alfred Jakobsen, Sandøystrand |
| 77 Ms Mågen | k | T'05 | 33.0 | 13.0 | 6.0 | Rap | 15 | 0 | Petter Jakobsen, Sandøystrand |
| 78 Mkr Sandøy | k | T'36 | 43.4 | 15.2 | 6.7 | Union | 30 | 0 | Erik N Eriksen, Sandøystrand |

TK-SD. Sannidal merkedistrikt.

f. t. ingen merkepl. fiskefarkoster.

TK-ST. Skåtøy merkedistrikt.

| | | | | | | | | | |
|---------------------------|-----|------|------|------|-----|--------|----|---|---|
| 1 Ms Kvik | k f | T'90 | 32.0 | 12.0 | 4.5 | Penta | 4 | 0 | L Torsen, Studsholmen pr Kragerø |
| 2 Ms Odin | k f | T'22 | 29.0 | 11.5 | 7.5 | Rap | 8 | 0 | J Olsen m fl, Stråholmen pr Krø |
| 4 Ms Bris | k | T'09 | 30.5 | 10.4 | 5.0 | Stabil | 6 | 0 | Georg Michaelsen, Skåtøy |
| 5 Ms Stella | k f | T'31 | 33.0 | 12.7 | 6.5 | Wichm. | 12 | 0 | L Amundsen m fl, Stråholmen pr Kragerø |
| 6 Ms Krikken | k | T'96 | 29.0 | 10.0 | 5.0 | Grei | 4 | 0 | Olaus Olsen, Skåtøy |
| 7 Ms Portør ¹⁾ | k | T'? | 29.0 | 10.0 | 4.0 | Fix | 4 | 0 | Carl Pedersen, Portør pr Kragerø |
| 8 Ms Bernhard | k | T'02 | 30.0 | 10.8 | 5.6 | Rap | 10 | 0 | N Markusen, Rauane pr Kragerø |
| 9 Ms Viking | k | T'08 | 31.7 | 11.2 | 5.7 | Grei | 6 | 0 | Mathias Olsen, Bekvik pr Kragerø |

1) Omb. 1904.

BOSCH Lys
GJØR LIVET LYSERE OMBORD

| Farkostens nummer, art og navn | Anvendelse | Materiale | Byggeår | Lengde | Bredde | Dybde | Maskin, navn | Antall HK | F. & fangsth. | Eierens (den korresponderende reders) navn og postadresse |
|-----------------------------------|------------|-----------|---------|--------|--------|-------|-----------------|-----------|---------------|--|
| 10 Ms Jupiter | f k | T ? | ? | 29.5 | 11.0 | 4.5 | Grei | 4 | 0 | Alex Andersen, Portør pr Kragerø |
| 11 Ms Emma | f k | T ? | ? | 28.0 | 10.5 | 4.5 | Kragerø | 4 | 0 | Ludv Hansen, Bråtømyr pr Kragerø |
| 12 MÅ — | f | T 10 | 10 | 21.0 | 7.0 | 2.2 | Prima | 3 | 1 | A Strandmyr, Levang pr Kragerø |
| 13 MÅ Sandov | f | T ? | ? | 21.0 | 6.0 | ? | Sandow | 4 | 1 | Karl Johannesen, Breisand |
| 14 MÅ — | f | T 12 | 12 | 21.4 | 6.3 | 2.3 | Smart | 2 | 1 | Ole H Breisand, Tåtø pr Kragerø |
| 15 MÅ Tryg | f | T 15 | 15 | 18.0 | 5.3 | 2.0 | Pan | 2 | 1 | Mathias Olsen, Bekvik pr Kragerø |
| 16 MÅ Snar | f | T 19 | 19 | 19.0 | 5.0 | 2.0 | C. Perf. | 2 | 1 | Nils Jakobsen, Fossing |
| 17 MÅ Kvik | f | T 20 | 20 | 19.0 | 5.3 | 1.1 | Americ. | 2 | 1 | N P Olsen, Børtø pr Kragerø |
| 18 MÅ Lom | f | T 19 | 19 | 20.0 | 6.0 | 2.2 | C. Perf. | 4 | 0 | Børre Olsen, Skåtøy |
| 19 MÅ Kvik | f | T 12 | 12 | 20.0 | 5.5 | 2.1 | C. Perf. | 2 | 1 | Jens Th Olsen, Kirkeholmen pr Kr. |
| 20 MÅ Svanen | f | T 12 | 12 | 20.5 | 5.8 | 2.3 | Sleipner | 4 | 2 | Halvor Jensen m fl. Fossing |
| 21 MÅ Ternen | f | T 20 | 20 | 22.0 | 7.0 | 2.7 | Sleipner | 4 | 1 | Sigurd Pedersen, Skåtøy |
| 22 MÅ — | f | T 93 | 93 | 18.0 | 4.7 | 1.8 | F. M. | 2 | 1 | I Olsen m fl. Gjetholmen pr Kragerø |
| 23 MÅ Fix | k f | T 07 | 07 | 21.3 | 6.8 | 2.8 | Fix | 3 | 1 | Knut Pedersen, Portør pr Kragerø |
| 24 MÅ — | f | T 10 | 10 | 20.0 | 6.0 | 2.0 | Americ. | 2 | 1 | A Larsen, Røsholmen pr Kragerø |
| 25 MÅ Hval | f | T 13 | 13 | 18.0 | 4.0 | 3.0 | Americ. | 2 | 1 | A Gundersen, Øreholmen pr Kr. |
| 26 MÅ Fix | f k | T 08 | 08 | 18.0 | 5.1 | 1.9 | Fix | 2 | 0 | Lars Berulfsen, Gumøy pr Kragerø |
| 27 MÅ Sleipner | f k | T 16 | 16 | 20.0 | 5.5 | 2.1 | Sleipner | 4 | 0 | Johs Danielsen, Arø pr Kragerø |
| 28 MÅ — | f | T 10 | 10 | 19.0 | 5.0 | 2.0 | Sterk | 2 | 1 | Jakob Jakobsen, Portør pr Kragerø |
| 29 MÅ — | f | T 06 | 06 | 18.8 | 5.0 | 1.8 | Sleipner | 3 | 0 | H Jensen m fl. Slotholmen pr Kr. |
| 30 MÅ Skarven | f k | T 16 | 16 | 20.0 | 4.8 | 2.0 | F. M. | 2 | 1 | Hans Jensen, Skåtøy |
| 31 MÅ Pig | f k | T 09 | 09 | 20.4 | 5.8 | 2.3 | Bridgep. | 2 | 1 | L Jakobsen, Røsholmen pr Kr. |
| 33 MÅ Stensund | f k | T 17 | 17 | 20.0 | 5.5 | 2.0 | C. Perf. | 2 | 1 | Abr H Gundersen, Tåtø pr Kragerø |
| 34 Ms Kulpen | f k t | T 85 | 85 | 25.0 | 10.0 | 4.0 | Bridgep. | 4 | 1 | H Abrahamsen, Arø pr Kragerø |
| 35 Ms Dokka | f k t | T 90 | 90 | 35.0 | 14.0 | 6.0 | Rap | 14 | 0 | Alf Abrahamsen, Arø pr Kragerø |
| 37 MÅ Ternen | f | T 06 | 06 | 20.0 | 6.0 | 2.3 | Sterk | 3 | 0 | N P Knutsen m fl. Skåtøy |
| 38 MÅ — | f k | T 09 | 09 | 18.7 | 5.6 | 2.2 | Ideal | 3 | 1 | Kristian Thorsen, Fossing |
| 39 MÅ Mågen | f k | T 19 | 19 | 21.5 | 7.0 | 4.5 | Populær | 4 | 0 | Georg Michaelsen, Skåtøy |
| 40 MÅ Sleipner | f k | T 06 | 06 | 20.3 | 5.6 | 2.3 | Sleipner | 3 | 1 | L Hansen m fl. Bråtømyr pr Kr. |
| 41 MÅ Korset | f k | T 14 | 14 | 19.0 | 5.3 | 2.1 | Americ. | 4 | 1 | M Pedersen, Korset pr Kragerø |
| 42 MÅ Kvik | f k | T 17 | 17 | 21.0 | 5.4 | 2.4 | Ideal | 3 | 0 | A E Thorsen, Hasseldalsholmen pr Kragerø |
| 43 MÅ Ternen | f | T 11 | 11 | 21.0 | 6.0 | 2.2 | Atlanta | 3 | 1 | H Larsen, Studsholmen pr Kragerø |
| 44 MÅ Fram | f | T 19 | 19 | 18.9 | 5.6 | 2.1 | Americ. | 2 | 0 | Inghart Jensen, Skåtøy |
| 45 4/A — | f | T 20 | 20 | 21.0 | 6.0 | 1.7 | — | — | 0 | Theodor Gundersen, Skåtøy |
| 46 4/A — | f | T 18 | 18 | 18.0 | 6.0 | 1.7 | — | — | 0 | Ole Gundersen, Tåtø pr Kragerø |
| 47 MÅ Stærk | f k | T 21 | 21 | 20.0 | 5.5 | 2.1 | Sterk | 2 | 0 | Alex Andersen, Portør pr Kragerø |
| 48 MÅ Halsen | f | T ? | ? | 21.0 | 6.0 | 2.0 | Americ. | 3 | 1 | Lars E Halsen, Fossing |
| 49 MÅ Ruggen | f k | T 22 | 22 | 21.7 | 6.7 | 2.6 | Sleipner | 4 | 1 | Nils Knutsen m fl. Skåtøy |
| 50 Ms Nora | f k | T 22 | 22 | 32.0 | 12.0 | 6.0 | Grei | 5 | 0 | Mikal Pedersen, Korset pr Kragerø |
| 51 MÅ Bel | f k | T 22 | 22 | 18.0 | 5.7 | 2.0 | Sterk | 3 | 0 | H Williams, Rauane pr Kragerø |
| 52 MÅ Signe | f k | T 22 | 22 | 21.8 | 6.8 | 2.3 | Smart | 3 | 0 | Joh Markusen, Rauane pr Kragerø |
| 53 MÅ Færro | f k | T 22 | 22 | 21.5 | 6.7 | 2.2 | Ferro | 4 | 0 | Karl O Olsen, Korset pr Kragerø |
| 54 MÅ Høivarde | f k | T 13 | 13 | 21.0 | 6.0 | 2.2 | Ideal | 3 | 0 | Ole Kittilsen, Høivarde pr Kragerø |
| 55 MÅ Rollo | f k | T 21 | 21 | 20.0 | 6.0 | 2.2 | Sleipner | 3 | 0 | Ole Olsen, Korset pr Kragerø |
| 56 MÅ Rut | f k | T 22 | 22 | 20.3 | 6.0 | 2.3 | Sterk | 3 | 0 | Ingv Hansen, Dypsund pr Kragerø |
| 57 MÅ Måken | f k | T 22 | 22 | 19.0 | 5.4 | 1.9 | Sterk | 3 | 0 | Georg Michaelsen, Skåtøy |
| 58 MÅ Varden | f k | T 17 | 17 | 22.5 | 6.3 | 2.5 | Sleipner | 3 | 0 | Thomas Olsen, Høivarde pr Kragerø |
| 59 MÅ Brødrene | f k | T 20 | 20 | 22.0 | 6.4 | 2.7 | Sleipner | 4 | 0 | Sig Pedersen, Korset pr Kragerø |
| 60 MÅ Gutten | f k | T 21 | 21 | 18.0 | 4.5 | 1.8 | Meteor | 3 | 0 | J A Martinsen, Rauane pr Kragerø |
| 61 MÅ Lom | f k | T 07 | 07 | 20.7 | 6.0 | 2.2 | Atlanta | 3 | 0 | P G Pedersen, Korset pr Kragerø |
| 62 MÅ Tærna | f k | T 03 | 03 | 18.5 | 5.0 | 2.0 | Americ. | 2 | 0 | J O Hansen, Gjetholmen pr Kragerø |
| 63 MÅ Sauleputten | f k | T 07 | 07 | 19.0 | 5.1 | 2.0 | F. M. | 2 | 0 | G Pedersen, Gjetholmen pr Kragerø |
| 64 MÅ Risør | f | T 17 | 17 | 19.5 | 5.4 | 2.0 | Fiks | 3 | 0 | Andr Olsen, Rauane pr Kragerø |

| Farkostens nummer, art og navn | Anvendelse | Materiale | Byggeår | Lengde | Bredde | Dybde | Maskin, navn | Antall HK | F. & fangstb. | Eierens (den korresponderende reders) navn og postadresse |
|-----------------------------------|------------|-----------|---------|--------|--------|-------|-----------------|-----------|---------------|--|
| 65 Må Burø | f k | T | 14 | 21.0 | 6.0 | 2.3 | Motor | 3 | 0 | Jørgen Thoresen, Skåtøy |
| 66 Må — | f | T | 11 | 18.9 | 5.3 | 2.0 | Americ. | 4 | 0 | Oskar Pedersen m fl, Gjetholmen pr Kragerø |
| 67 Må — | f k | T | 21 | 20.0 | 5.9 | 2.1 | Sterk | 2 | 0 | Ole Halvorsen, Oterøy pr Kragerø |
| 68 Må — | f k | T | 17 | 19.0 | 6.0 | 2.1 | F. M. | 2 | 0 | P Halvorsen, Oterøy pr Kragerø |
| 69 Må Astri | f k | T | 19 | 19.0 | 5.7 | 2.2 | Motor | 2 | 0 | P R Kristoffersen, Korset pr Kr.ø |
| 70 Ms Høivarde | f k | T | 20 | 33.0 | 13.0 | 6.0 | Rap | 15 | 0 | A Kittelsen m fl, Høivarde pr Kragerø |
| 71 Må Tærna | f k | T | 18 | 18.5 | 5.0 | 2.0 | Americ. | 2 | 0 | K G S Danielsen, Røsholmen pr Kragerø |
| 72 Må Måken | f k | T | 22 | 20.0 | 6.0 | 2.5 | Sterk | 3 | 0 | T E Tørresen, Jomfruland |
| 73 Må Odd | f | T | ? | 19.0 | 5.1 | 1.9 | B. Ø. | 3 | 0 | J E Edvardsen, Myren pr Kragerø |
| 74 Må Hauk | f k | T | 14 | 19.0 | 5.4 | 2.1 | Motor | 2 | 0 | M Tollaksen, Gumø pr Kragerø |
| 75 Må Lillegut | f k | T | 22 | 18.2 | 5.2 | 2.1 | Sterk | 3 | 0 | Peder O Sørli, Tåtø pr Kragerø |
| 76 Må Tåtøy | f | T | 23 | 21.5 | 6.0 | 2.0 | Sterk | 3 | 0 | Ole Gundersen, Tåtø pr Kragerø |
| 77 Må Frank | f k | T | 20 | 18.0 | 5.0 | 2.2 | Sterk | 3 | 0 | And Andersen, Myren pr Kragerø |
| 78 Må Ternen | f k | T | 24 | 20.0 | 4.2 | 1.7 | Sleipner | 4 | 0 | Arnt Thoresen, Skåtøy |
| 79 Må Asvik | f k | T | 24 | 22.0 | 7.2 | 3.3 | Sleipner | 4 | 0 | L Halvorsen, Postmyr pr Kragerø |
| 80 Må Truls | f k | T | ? | 20.0 | 5.5 | 2.0 | Kvik | 3 | 0 | Harald H Asvik, Skåtøy |
| 81 Må Fremad | f k | T | 24 | 20.3 | 5.5 | 2.2 | Fremad | 3 | 1 | Elias Bjelkvik, Fossing |
| 83 Må Spid | f k | T | 26 | 21.0 | 6.5 | 2.7 | Kvik | 4 | 0 | H Halvorsen, Postmyr pr Kragerø |
| 86 Må Los | k f | T | 28 | 23.0 | 6.3 | 2.5 | Kvik | 5 | 0 | N Kjeldsen, Furuholmen pr Kr.ø |
| 87 Ms Fri 2 | k | T | 26 | 38.4 | 14.6 | 6.5 | Rap | 20 | 0 | Harald Hansen, Skåtøy |
| 88 Ms Populær | k | T | 97 | 28.8 | 11.3 | 4.8 | Populær | 6 | 0 | Kr Andersen, Portør pr Kragerø |
| 89 Ms Håbet | f | T | ? | 26.7 | 9.8 | 4.0 | Bolind. | 6 | 2 | Amund Gundersen, Skåtøy |
| 90 Ms Lilly | k | T | 26 | 33.1 | 12.0 | 5.3 | Rap | 11 | 0 | Kr Klausen, Portør pr Kragerø |
| 91 Ms Bjørg | k h | T | 32 | 45.0 | 16.4 | 7.3 | Wichm. | 30 | 0 | P Sørensen, Portør pr Kragerø |
| 92 Ms Dagry | k | T | 30 | 35.4 | 13.2 | 6.0 | Rapp | 24 | 0 | Asmund Kittelsen m fl, Høivarde pr Kragerø |
| 93 Ms Alf | k f | T | ? | 31.4 | 12.1 | 6.0 | Falkenb. | 16 | 0 | Arne Kristensen, Kragerø |

Vestfold fylke.

V-A. Asgårdstrand merkedistrikt.

f. t. ingen merkepl. fiskefarkoster.

V-HS. Holmestrand merkedistrikt.

3 Ms Prøven 2 | f k | T ? | 34.3 | 13.3 | 6.5 | Rap | 14 | 0 | Johan Larsen, Holmestrand

V-H. Horten merkedistrikt.

3 Ms Falken | t | T 28 | 40.0 | 15.0 | 7.5 | Rap | 35 | 0 | Hortens Fiskeforretning, Horten



| Farkostens nummer, art og navn | Anvendelse | Materiale | Byggsår | Lengde | Bredde | Dybde | Maskin, navn | Antall HK | F. & langstb. | Eierens (den korresponderende reders) navn og postadresse |
|-----------------------------------|------------|-----------|---------|--------|--------|-------|-----------------|-----------|---------------|--|
|-----------------------------------|------------|-----------|---------|--------|--------|-------|-----------------|-----------|---------------|--|

V-L. Larvik merkedistrikt.

| | | | | | | | | | |
|-------------|---|------|------|------|-----|-------|----|---|--------------------------|
| 1 Ms Hilma | k | T'09 | 33.0 | 12.0 | 5.0 | Lidan | 8 | 0 | Edmund Hansen, Larvik |
| 2 Ms Klara | k | T'17 | 35.0 | 13.0 | 6.7 | Hein | 9 | 0 | Haldor Hansen, Larvik |
| 3 Ms Ring | k | T'23 | 37.6 | 13.3 | 6.9 | Rap | 15 | 0 | Peder M Larsen, Larvik |
| 4 Mk Thor | k | T'20 | 29.0 | 8.0 | 5.0 | Rapp | 7 | 0 | Nils Andreassen, Larvik |
| 9 Mk Bøken | k | T'29 | 43.5 | 16.5 | 8.0 | Rap | 35 | 0 | Martin S Larsen, Larvik |
| 14 Ms Rap | t | T'24 | 27.0 | 8.0 | 3.8 | Rap | 8 | 0 | Kristian Knudsen, Larvik |
| 17 Ms Marit | k | T'? | 38.0 | 13.0 | 7.0 | Hein | 12 | 0 | Karl E Lauritzen, Larvik |

V-S. Sandefjord merkedistrikt.

| | | | | | | | | | |
|-------------|---|------|------|------|-----|-------|----|---|--------------------------|
| 2 Ms Hermod | k | T'18 | 40.4 | 16.0 | 5.9 | Union | 30 | 0 | Erik Sjøvold, Sandefjord |
| 3 D Tramp | h | S'10 | 57.0 | 15.0 | 7.3 | Damp | 70 | 0 | Ole A Ovesen, Sandefjord |

V-SR. Stavern merkedistrikt.

| | | | | | | | | | |
|-----------------|----|------|------|------|-----|--------|----|---|---------------------------------|
| 1 Ms Gerd | fk | T'26 | 32.3 | 12.3 | 6.5 | Grei | 16 | 0 | Yngvar Svendsen, Stavern |
| 2 Ms Bjørn | fk | T'24 | 39.5 | 14.9 | 6.5 | Rapp | 24 | 0 | Johan Rakke, Stavern |
| 3 Ms Rappen 2 | k | T'23 | 37.5 | 14.3 | 5.9 | Rap | 15 | 0 | Adolf Snørsvoll, Stavern |
| 4 Ms Viking | kf | T'16 | 35.5 | 12.7 | 6.5 | Rap | 18 | 0 | Aksel Nilsen jr., Stavern |
| 5 Ms Færder | k | T'11 | 33.3 | 12.0 | 7.3 | Stabil | 10 | 0 | Anker Østgård, Stavern |
| 6 Ms Sylvia | k | T'20 | 34.0 | 12.3 | 6.0 | Rap | 11 | 0 | Reidar Bakke, Stavern |
| 7 Ms Fram | k | T'23 | 33.0 | 12.8 | 6.0 | Rapp | 17 | 0 | Anders A Rakke, Stavern |
| 8 Ms Mira | kf | T'23 | 34.0 | 13.3 | 6.5 | Rapp | 18 | 0 | Sigurd Bergene, Stavern |
| 9 Ms Peik | kf | T'02 | 32.3 | 12.0 | 5.5 | Rap | 12 | 0 | Karl A Pettersen, Stavern |
| 11 Ms Frithjof | kf | T'04 | 31.0 | 11.0 | 5.0 | Rapp | 11 | 0 | Leonard N Rakke, Stavern |
| 14 Ms Ternen | kf | T'12 | 29.5 | 10.3 | 4.7 | Union | 8 | 0 | Kjartan Pettersen, Stavern |
| 15 Ms Alpha | k | T'06 | 20.0 | 8.0 | 5.0 | Alpha | 3 | 0 | Sedor Johansen, Stavern |
| 16 Må Veslefrik | fk | T'06 | 24.0 | 8.0 | 5.0 | Kvik | 6 | 0 | Charles Pettersen m fl, Stavern |
| 17 Ms Nøkken | tk | T'18 | 41.5 | 15.0 | 6.3 | Rap | 22 | 0 | Ole Edvardsen, Stavern |

V-T. Tønsberg merkedistrikt.

| | | | | | | | | | |
|----------------|----|------|-------|------|------|----------|-----|---|-----------------------------------|
| 1 Ms Trawl I | kf | T'19 | 48.8 | 18.0 | 7.0 | Skandia | 35 | 1 | A/S Tønsberg Trawling Co., Tønsb. |
| 2 Må Sigrid | f | T'16 | 22.0 | 7.0 | 3.0 | Sleipner | 4 | 0 | Mathis Jensen, Tønsberg |
| 3 Ms Emanuel | t | T'? | 30.0 | 11.3 | 4.5 | Ideal | 8 | 0 | Hans E Hansen, Tønsberg |
| 4 D Havlyst | ht | T'97 | 165.5 | 29.8 | 15.1 | Damp | 350 | 0 | Skibs A/S Tønsbergfart, Tønsberg |
| 5 Må Kvik | t | T'05 | 22.0 | 8.6 | 2.8 | F. M. | 4 | 0 | Nils Kristoffersen, Tønsberg |
| 7 Ms Edmund | | | | | | | | | |
| Konge | t | T'06 | 33.0 | 12.0 | 5.8 | Rap | 9 | 0 | Hans E Hansen, Tønsberg |
| 8 Ms Makrellen | k | T'11 | 37.6 | 12.7 | 5.5 | Rap | 12 | 0 | A/S Tønsberg Trawling Co., Tønsb. |
| 9 Ms Arne | † | T'19 | 22.0 | 7.7 | 3.7 | Hein | 6 | 0 | Johan A Andersen, Tønsberg |

V-BR. Borre merkedistrikt.

f. t. ingen merkepl. fiskefarkoster.

V-BT. Botne merkedistrikt.

f. t. ingen merkepl. fiskefarkoster.

V-B. Brunlanes merkedistrikt.

| | | | | | | | | | |
|-------------|---|------|------|------|-----|------|----|---|-------------------------------|
| 1 Ms Martha | k | T'05 | 32.3 | 12.0 | 5.7 | Rap | 17 | 0 | Kristian Larsen, Nevlunghamn |
| 2 Ms Rap | k | T'02 | 33.0 | 12.0 | 5.5 | Rap | 14 | 0 | Fredrik Mathisen, Nevlunghamn |
| 3 Ms Maud | k | T'25 | 38.0 | 14.7 | 7.2 | Grei | 25 | 0 | Ove Jensen, Nevlunghamn |

V-B Brunlanes — V-N Nøtterøy.

| Farkostens nummer, art og navn | Anvendelse | Materiale Byggeår | Lengde | Bredde | Dybde | Maskin, navn | Antall HK | F. & fangstb. | Eierens (den korresponderende reders navn og postadresse |
|-----------------------------------|------------|----------------------|--------|--------|-------|-----------------|-----------|---------------|---|
| 4 Ms Daggry | k | T 27 | 35.5 | 13.5 | 6.3 | Levahn | 12 | 0 | Josef Jensen, Omlid, Helgeroa |
| 5 Ms Svan | k | T 12 | 33.0 | 11.8 | 5.5 | Grei | 14 | 0 | Ole Jakobsen, Nevlunghamn |
| 6 Ms Odny | k | T 35 | 33.0 | 12.0 | 6.4 | Rapp | 17 | 0 | Hans Jensen, Nevlunghamn |
| 7 Ms Hellen | k | T 26 | 36.0 | 14.0 | 6.8 | Stabil | 25 | 0 | Karl Hansen, Nevlunghamn |
| 8 Ms Grei | k | T 10 | 33.0 | 12.0 | 6.0 | Grei | 14 | 0 | Th Thomassen, Nevlunghamn |
| 9 Ms Finn | k | T 05 | 27.0 | 8.0 | 4.5 | Avance | 10 | 0 | Lars Jensen, Nevlunghamn |
| 10 Ms Flid | k | T 05 | 32.7 | 12.0 | 6.0 | Pors | 15 | 0 | Aleksander Hansen, Nevlunghamn |
| 11 Ms Dronningen | k | T 03 | 32.6 | 11.5 | 5.3 | Grei | 14 | 0 | Anders Andersen, Nevlunghamn |
| 12 Ms Grei | k | T 05 | 32.0 | 12.0 | 7.0 | Rap | 15 | 0 | Andreas Hansen, Nevlunghamn |
| 13 Ms Sirius | k | T 80 | 32.0 | 11.0 | 5.0 | Pors | 8 | 0 | I Johansen, Arøen pr Langesund |
| 14 Ms Signe | k | T 27 | 35.7 | 13.7 | 6.2 | Rap | 15 | 0 | Arent Andersen, Nevlunghamn |
| 15 Ms Eik I | k | T 28 | 33.3 | 12.3 | 5.3 | Rap | 14 | 0 | Arthur Marthinsen, Nevlunghamn |
| 16 Ms Guri | k | T 22 | 34.0 | 12.0 | 7.0 | Rap | 15 | 0 | Hans Lund, Nevlunghamn |
| 17 Ms Sjøblomsten | k f | T 94 | 31.0 | 12.0 | 5.5 | Rap | 8 | 0 | Peder Martinsen, Nevlunghamn |
| 18 Ms Astrid | k f | T 25 | 36.0 | 13.5 | 6.5 | Grei | 18 | 0 | Erling Jacobsen, Nevlunghamn |
| 19 Ms Mågen | k | T 34 | 28.0 | 8.0 | 4.0 | Stabil | 10 | 0 | Peder Olsen, Helgeroa |
| 20 Ms Emilie | k | T 03 | 32.0 | 11.5 | 5.3 | Rap | 10 | 0 | Johan Olsen, Nevlunghamn |
| 21 Ms Fisken | f | T 03 | 30.0 | 11.0 | 5.0 | Grei | 4 | 0 | Arthur Ludvigsen, Stoksund pr Langesund |
| 22 Ms Måken | k | T 27 | 33.0 | 12.0 | 6.0 | Rap | 17 | 0 | Hans Chr Nystad, Helgeroa |
| 23 Ms Ingrid | k | T 20 | 33.0 | 11.8 | 6.3 | Rap | 15 | 0 | Oskar Johansen, Arøen pr L.sund |
| 24 Ms Fred | t | T 09 | 34.5 | 12.5 | 5.8 | Pors | 7 | 0 | Martin H Nystad, Helgeroa |
| 26 Ms Kleg | k f | T 05 | 26.0 | 8.0 | 5.0 | Wichm. | 7 | 0 | Einar Corneliussen, Nevlunghamn |
| 27 Ms Kari | k | T ? | 29.0 | 11.8 | 5.0 | Rapp | 8 | 0 | Olav Bjørnø, Arøen pr Langesund |
| 28 Må Odd | f | T 19 | 20.0 | 6.5 | 2.1 | Sleipner | 4 | 1 | M Andersen, Stoksund pr L.sund |
| 29 Må Svan | f | T 08 | 20.0 | 6.0 | 2.1 | Ideal | 3 | 1 | L Andersen, Stoksund pr L.sund |
| 30 Må Eidsvold | f | T 20 | 22.0 | 6.8 | 2.7 | Meteor | 4 | 2 | A Ludvigsen, Stoksund pr L.sund |
| 31 Må Start | f | T 18 | 20.7 | 6.3 | 2.1 | Sleipner | 4 | 1 | H J Hansen, Stoksund pr L.sund |
| 32 Må Kvik | f | T 09 | 21.5 | 6.3 | 2.3 | Levahn | 3 | 1 | K Johannesen, Arøen pr Langesund |
| 33 6/å Mågen | f | T 00 | 18.0 | 5.0 | 1.7 | — | — | 0 | A Isaksen, Stoksund pr L.sund |
| 34 Må Tærnen | f | T 99 | 17.0 | 6.0 | 2.0 | Americ. | 2 | 2 | Edv Eriksen, Stoksund pr L.sund |
| 35 Må Sleip | f k | T 18 | 22.0 | 7.0 | 2.5 | Sleipner | 5 | 1 | Martin Johansen, Arøen pr L.sund |
| 36 Må Mågen | f t | T 05 | 19.0 | 5.3 | 2.1 | F. M. | 2 | 1 | Ole Chr Andersen, Helgeroa |
| 37 Må Nor | f k | T 17 | 21.0 | 6.3 | 2.5 | Regal | 4 | 1 | Ingv Johannesen, Arøen pr L.sund |
| 38 Må Jæger | f k | T 08 | 20.0 | 5.7 | 2.2 | Americ. | 4 | 1 | Ingv Olsen, Helgeroa |
| 39 Må Tryg | f k | T 16 | 21.5 | 6.3 | 2.3 | Sleipner | 3 | 1 | Johan Hansen, Helgeroa |
| 40 Ms Forsøget | k | T 04 | 34.3 | 11.3 | 5.2 | Rap | 12 | 0 | Martin Johansen, Arøen pr Langesund |
| 41 4/å Sjølivet | f | T 09 | 22.0 | 6.0 | 1.7 | — | — | 0 | Fredr Johansen m fl, Nevlunghamn |
| 43 Ms Torden- skjold | k | T 05 | 24.0 | 8.0 | 3.0 | Alpha | 3 | 0 | A Gustavsen, Agnæs pr Stavern |
| 44 Ms Reidar | k f | T 12 | 31.0 | 12.0 | 6.0 | Rapp | 14 | 0 | Karl Haga, Brunlanes pr Stavern |
| 45 6/å Støirja | f | T 21 | 19.0 | 5.8 | 1.5 | — | — | 0 | N Vrangesund, Helgeroa |
| 46 6/å Nain | k | T 13 | 21.0 | 6.3 | 1.6 | — | — | 0 | Johan A Bua, Helgeroa |
| 47 Må Sjøstjerna | f | T 31 | 21.0 | 6.3 | 2.3 | F. M. | 3 | 0 | J Jacobsen, Stoks. pr Langesund |

V-N. Nøtterøy merkedistrikt.

| | | | | | | | | | |
|-------------|-----|------|------|------|-----|----------|----|---|-------------------------------|
| 1 Ms Skulda | f | T 03 | 37.0 | 13.2 | 5.0 | Skandia | 6 | 0 | William J Hansen, Nøtterøy |
| 2 Mk Værliv | h k | T 25 | 62.3 | 17.9 | 7.8 | Wichm. | 40 | 1 | Julius Sivertsen, Torød |
| 3 Må Sigrid | f | T 15 | 21.0 | 6.5 | 2.0 | Lillcpud | 3 | 2 | O A Andreassen, Kjøpmannskjær |
| 4 Må Elin | f | T 18 | 18.0 | 5.8 | 2.4 | Americ. | 5 | 1 | Olaf Hansen, Kjøpmannskjær |
| 5 Må Truls | f | T 14 | 18.4 | 5.5 | 2.2 | Fix | 3 | 1 | Fredr Christiansen, Nøtterøy |
| 6 Må Elise | f | T ? | 20.0 | 6.0 | 3.0 | Meteor | 3 | 1 | Herman Olsen, Kjøpmannskjær |
| 7 Ms Gota | h k | T 09 | 53.0 | 18.5 | 6.9 | Saffle | 60 | 0 | Knut Ness m fl, Nøtterøy |

V-N Nøtterøy — V-TM Tjøme.

| Farkostens nummer, art og navn | Anvendelse | Materiale Byggeår | Lengde | Bredde | Dybde | Maskin, navn | Antall HK | F. & fangstb. | Eierens (den korresponderende reders) navn og postadresse |
|-----------------------------------|------------|----------------------|--------|--------|-------|-----------------|-----------|---------------|--|
| 8 SÅ — | f | T'19 | 17.0 | 5.3 | 1.9 | — | — | 0 | Micard Kristensen, Torød |
| 9 SÅ — | f | T'01 | 17.5 | 5.5 | 1.5 | — | — | 0 | Nils Nilsen, Torød |
| 10 Ms Svip | k | T'22 | 35.0 | 13.5 | 6.3 | Rapp | 15 | 0 | Albert Ellersen, Nøtterøy |
| 11 MÅ Ragna | f | T'00 | 18.3 | 5.3 | 1.8 | Meteor | 4 | 0 | Anton Thorsen, Torød |
| 12 Ms Bojo | k | T'09 | 41.5 | 16.3 | 7.4 | Skandia | 40 | 0 | Bogen & Johnsen, Øhre, Nøtterøy |
| 13 4/Å — | f | T'09 | 16.0 | 5.0 | 2.0 | — | — | 1 | Chr Thoresen, Torød |
| 14 4/Å — | f | T'09 | 16.5 | 4.7 | 1.7 | — | — | 0 | Karl Thoresen, Nøtterøy |
| 15 Ms Ocean | k f | T'92 | 33.0 | 13.0 | 6.0 | Rapp | 11 | 0 | C Hvalross, Nøtterøy |

V-SA. Sandar merkedistrikt.

| | | | | | | | | | |
|----------------|-----|------|------|------|-----|---------|----|---|--------------------------------------|
| 1 Ms Tryg | k | T'06 | 33.4 | 12.0 | 5.0 | Grei | 9 | 0 | Fr Andersen, Sandar pr Sandefj. |
| 2 Ms Bob | k | T'07 | 27.0 | 10.3 | 5.3 | Rap | 4 | 0 | J Andersen, Sandar pr Sandefjord |
| 6 Mk Lillian | f | T'33 | 28.0 | 10.0 | 5.5 | Grei | 7 | 0 | R Hansen, Sorbyøen pr Sandefj. |
| 7 Ms Vale | k h | T'08 | 44.7 | 17.3 | 6.7 | Skandia | 25 | 1 | Ellen Løken, Arø pr Sandefjord |
| 8 Ms Bris | f k | T'27 | 37.7 | 15.1 | 5.1 | Bolind. | 20 | 0 | Thv C Hystad, Hystad pr Sandefj. |
| 10 Ms Meta | f k | T'35 | 37.0 | 13.8 | 7.3 | Rap | 26 | 0 | I A Christiansen, Vesterøen pr S.fj. |
| 12 Ms Snorre | k | T'04 | 31.0 | 12.0 | 5.5 | Rap | 17 | 0 | Sigurd Johansen, Vesterøen pr S.fj. |
| 13 Ms Hildur | f k | T'24 | 32.0 | 12.0 | 6.0 | Rap | 11 | 0 | H Mathisen, Sandar pr Sandefjord |
| 14 MÅ Rolf | hv | T'36 | 27.0 | 7.7 | 4.0 | Americ. | 20 | 0 | E Johansen, Huvik pr Sandefjord |
| 16 Ms Snorre 2 | f k | T'25 | 37.5 | 14.0 | 7.0 | Rap | 29 | 0 | Fr Christiansen mfl, Sandar pr S.fj. |

V-SD. Sande merkedistrikt.

| | | | | | | | | | |
|---------------|-----|------|------|------|-----|-------|----|---|--|
| 1 Mk Pollux | f | T'19 | 38.3 | 12.9 | 5.8 | Motor | 18 | 0 | Ole Eliassen, Sandø pr Sande st. |
| 2 Ms Morgenen | k f | T'00 | 32.0 | 11.0 | 6.0 | Rap | 10 | 0 | Hans Edwardsen, Sande i Vestfold |
| 5 Ms Frøy | f | T'26 | 37.0 | 14.0 | 7.0 | Rapp | 20 | 2 | Kåre Kristiansen, Sande st. |
| 6 Ms Skarp | f | T'07 | 32.0 | 12.0 | 6.0 | Rap | 12 | 0 | M Kristiansen, Sande i Vestfold |
| 8 Ms Inga | f | T'00 | 40.0 | 13.8 | 8.2 | Rap | 15 | 0 | E Edwardsen mfl, Bjerkøen pr Holmestrand |
| 9 Ms Svift | f | T'17 | 41.9 | 14.4 | 5.6 | Rap | 22 | 1 | H Edwardsen, Bjerkøen pr H.strand |
| 10 Ms — | f k | T'09 | 33.0 | 12.0 | 5.6 | Rapp | 11 | 1 | K Jensen, Bjerkøen pr Holmestr. |

V-SM. Sem merkedistrikt.

| | | | | | | | | | |
|------------|---|------|------|------|-----|-------|---|---|-----------------------|
| 1 Ms Elida | f | T'06 | 29.3 | 11.5 | 3.8 | Alpha | 4 | 0 | Fredrik Jacobsen, Sem |
|------------|---|------|------|------|-----|-------|---|---|-----------------------|

V-SK. Stokke merkedistrikt.

f. t. ingen merkepl. fiskefarkoster.

V-TL. Tjølling merkedistrikt.

| | | | | | | | | | |
|-----------|-----|------|------|------|-----|-------|----|---|----------------------------|
| 3 Ms Vega | k h | T'05 | 37.0 | 13.5 | 6.0 | Hein | 16 | 0 | Anders Andersen, Løve st. |
| 8 Ms Anna | k | T'03 | 47.0 | 15.3 | 4.5 | Alpha | 30 | 0 | Oskar Carspersen, Løve st. |

V-TM. Tjøme merkedistrikt.

| | | | | | | | | | |
|----------------|-----|------|------|-----|-----|----------|---|---|---------------------------------|
| 1 Ms Astrid | f t | T'16 | 26.0 | 9.0 | 5.0 | Ferd | 6 | 0 | Paul F Kristiansen, Tjøme |
| 2 MÅ Måken | f | T'37 | 26.0 | 8.2 | 6.0 | F. M. | 6 | 0 | Hans Vilhelmsen, Mågerø, Tjøme |
| 3 MÅ Rap | f | T'17 | 20.0 | 6.0 | 2.5 | Fix | 4 | 1 | Olaf Marthinsen, Tjøme |
| 4 Ms Makrellen | k | T'34 | 28.0 | 9.0 | 4.0 | Brunv. | 7 | 0 | Henry Treider, Brødø, Tjøme |
| 5 MÅ Svan | f | T'34 | 24.0 | 7.0 | 3.3 | Sleipner | 6 | 0 | Anton Martinsen, Ormelet, Tjøme |
| 6 MÅ Solvei | f | T'35 | 21.0 | 6.3 | 2.0 | Sleipner | 5 | 0 | Marthin Nilsen, Sand, Hvasser |

NORSK BJERGNINGSKOMPAGNI A.s

BERGEN — TRONDHEIM — OSLO — MOSS.

Telegramadr.: SALVATOR.

V-TM Tjøme — BD-H Hurum.

| Farkostens nummer, art og navn | Anvendelse | Materiale | Byggeår | Lengde | Bredde | Dybde | Maskin, navn | Antall HK | F. & fangstb. | Eierens (den korresponderende reders) navn og postadresse |
|--------------------------------|------------|-----------|---------|--------|--------|-------|--------------|-----------|---------------|---|
| 7 Ms Svalen | f | T | 26 | 33.0 | 13.0 | 4.8 | Avance | 28 | 0 | Vilh. Karlsen, Bjørnevåg, Tjøme |
| 8 Ms Karl Elieser | f k | T | ? | 36.6 | 14.7 | 7.5 | Rapp | 18 | 1 | August Sandal, Hvasser |
| 9 Må Ternen | f | T | 18 | 18.0 | 5.5 | 2.5 | Sleipner | 4 | 1 | Hans Johansen Hønsø, Tjøme |
| 10 Må Thor | f | T | 13 | 19.0 | 6.0 | 2.5 | Marna | 3 | 1 | Julius Hansen, Tjøme |
| 11 Må Marie | f | T | 05 | 19.0 | 5.4 | 2.5 | F. M. | 2 | 1 | Ludvik Kaspersen, Tjøme |
| 14 Må Transport | f | T | ? | 22.0 | 7.0 | 2.5 | Sleipner | 3 | 1 | Ingvald Borgesen, Tjøme |
| 17 Må Sjøulsk | f | T | 13 | 20.0 | 6.0 | 3.0 | Sleipner | 5 | 2 | Jesper Lund, Brødso, Tjøme |
| 21 Må Marie | f | T | 36 | 25.0 | 8.0 | 5.0 | Sleipner | 7 | 0 | Hans Gjertsen, Helgerø, Tjøme |
| 26 Ms Rapp | f | T | 24 | 32.0 | 12.0 | 6.0 | Rap | 11 | 0 | Edmund Kristensen, Tjøme |

V-V. Våle merkedistrikt.

f. t. ingen merkepl. fiskefarkoster.

Buskerud fylke.

BD-D. Drammen merkedistrikt.

f. t. ingen merkepl. fiskefarkoster.

BD-H. Hurum merkedistrikt.

| | | | | | | | | | | |
|--------------------------|-----|---|----|------|------|-----|----------|----|---|---------------------------------|
| 1 Ms Kjell ¹⁾ | t | T | 00 | 33.0 | 12.4 | 6.0 | Grei | 5 | 0 | Marinius Jørgensen, Holmsbu |
| 2 Ms Augusta | k f | T | 92 | 37.0 | 13.5 | 7.0 | Wichm. | 20 | 2 | Halfdan Hansen, Holmsbu |
| 3 4/å — | f | T | 26 | 21.0 | 6.0 | 3.0 | — | — | 0 | Johan Tønnesen, Holmsbu |
| 4 Ms Nor | f | T | 25 | 36.0 | 13.7 | 6.5 | Rap | 15 | 2 | Anton Bråten, Holmsbu |
| 5 Må Ternen | f | T | 19 | 22.0 | 6.4 | 2.5 | Sleipner | 4 | 2 | Fredrik Johansen, Holmsbu |
| 6 Ms Prøven | f | T | 98 | 33.8 | 13.8 | 3.8 | Levahn | 8 | 1 | Oskar Jørgensen, Holmsbu |
| 7 Ms Tryg | f | T | 87 | 34.0 | 12.0 | 6.0 | Rap | 14 | 2 | Hans Andersen, Holmsbu |
| 8 Må Dagny | t | T | 15 | 23.0 | 6.5 | 3.0 | Sleipner | 4 | 0 | Oskar Iversen, Holmsbu |
| 9 Ms Gunnar | f | T | 29 | 36.0 | 14.0 | 6.5 | Rap | 17 | 3 | Jørgen Kristiansen, Holmsbu |
| 10 Ms Trygg | f | T | 15 | 40.3 | 14.7 | 7.0 | Rap | 20 | 3 | Henry Evensen, Storsand i Hurum |
| 11 Ms Ingrid | f | T | 29 | 36.0 | 13.5 | 6.5 | Rap | 17 | 3 | Samuel Johansen m fl, Holmsbu |
| 12 Ms Terje | f | T | 14 | 31.0 | 11.0 | 7.0 | Grei | 11 | 3 | Alf Kristiansen, Holmsbu |
| 13 4/å — | f | T | 03 | 21.0 | 6.0 | 3.0 | — | — | 2 | Aksel Larsen m fl, Holmsbu |
| 14 Ms Valen | k f | T | ? | 40.0 | 15.0 | 6.0 | Skandia | 20 | 2 | Alfred Frødesen, Holmsbu |
| 15 Ms Brevik | f | T | 85 | 34.3 | 12.8 | 6.5 | Rapp | 9 | 3 | Olaf Arnestø m fl, Holmsbu |
| 17 Ms Lillegut | f k | T | ? | 29.0 | 11.0 | 4.4 | Rapp | 8 | 2 | Kristian Evensen, Sætre i Hurum |
| 18 Mkr Augusta 1 | f k | T | 36 | 47.0 | 16.3 | 7.7 | Wichm. | 30 | 4 | Mikkal Sivertsen, Holmsbu |
| 19 Ms Lett ²⁾ | f | T | ? | 34.5 | 12.0 | 5.8 | Populær | 18 | 2 | Otto Hansen jnr., Tolve i Hurum |
| 21 Ms Borghild 2 | f | T | 32 | 37.8 | 14.4 | 6.3 | Rapp | 18 | 3 | Kristian G Hansen, Holmsbu |
| 23 Ms Emanuel | f | T | 23 | 34.0 | 12.8 | 6.2 | Rap | 11 | 3 | Ingvald Johansen, Holmsbu |
| 24 Ms Finn | f | T | 90 | 34.0 | 13.0 | 8.0 | Rapp | 8 | 1 | Oskar Hansen, Holmsbu |

1) Omb. 1937. 2) Omb. 1936.

| Farkostens nummer, art og navn | Anvendelse | Materiale | Byggeår | Lengde | Bredde | Dybde | Maskin, navn | Antall HK | F. & langstb. | Eierens (den korresponderende reders) navn og postadresse |
|-----------------------------------|------------|-----------|---------|--------|--------|-------|-----------------|-----------|---------------|--|
|-----------------------------------|------------|-----------|---------|--------|--------|-------|-----------------|-----------|---------------|--|

BD-R. Røyken merkedistrikt.

| | | | | | | | | | | |
|-------------------------|-----|---|----|------|------|-----|----------|----|---|-------------------------------|
| 1 Ms Svan ¹⁾ | f | T | ? | 33.0 | 14.0 | 5.0 | Rap | 12 | 0 | Chr Evensen, Nærnes |
| 3 Ms Rap | f | T | 94 | 29.0 | 11.0 | 5.0 | Alpha | 3 | 0 | Lorang Olsen, Nærnes |
| 5 Ms Torden- skjold | k f | T | 07 | 33.0 | 11.6 | 5.8 | Rap | 11 | 0 | Karl Grundvik, Nærnes |
| 6 Ms Viking | f | T | ? | 30.5 | 12.0 | 5.0 | Levahn | 8 | 0 | Hjalmar Gjertsen, Nærnes |
| 7 Ms Fræk | f | T | 27 | 27.0 | 11.0 | 4.0 | Avance | 10 | 0 | Edgar Evensen, Nærnes |
| 8 Ms Småen | f | T | 95 | 26.0 | 9.0 | 3.0 | Grei | 7 | 0 | Hjalmar Grundvik m fl, Nærnes |
| 9 Ms Fram 2 | f k | T | 10 | 33.0 | 12.5 | 6.0 | Rap | 17 | 0 | Sigurd Svendsen, Nærnes |
| 10 Ms Oter | f | T | 00 | 30.3 | 10.0 | 3.5 | Levahn | 8 | 0 | Karl Olsen Høiden, Nærnes |
| 11 Ms Akerøy | k f | T | 10 | 34.4 | 12.6 | 5.5 | Rap | 12 | 0 | Ole Nilsen, Nærnes |
| 13 Må Lyn | f t | T | ? | 21.0 | 6.0 | 3.0 | Sleipner | 4 | 0 | Oskar Jørgensen, Nærnes |
| 14 Ms Frithjof | f | T | ? | 34.0 | 7.0 | 5.0 | Alpha | 4 | 0 | Kolbjørn Jørgensen, Aros |
| 15 Ms Falken | f t | T | 98 | 24.0 | 7.0 | 4.5 | Levahn | 7 | 1 | Olav Hansen Aros, Aros |
| 16 Ms Snar | f t | T | ? | 28.0 | 10.0 | 4.0 | Alpha | 4 | 0 | Johan Larsen, Aros |
| 19 Ms Småen | f k | T | 10 | 34.5 | 13.0 | 5.5 | Rapp | 11 | 0 | Herbert Evensen, Nærnes |
| 20 Ms Fram | f | T | 23 | 33.0 | 12.0 | 6.0 | Rapp | 15 | 0 | Karl K Sand, Nærnes |
| 21 Må Hjesper | f | T | 35 | 20.0 | 6.0 | 2.3 | F. M. | 5 | 2 | Harald Torgersen, Aros |
| 24 Må — | f | T | 33 | 20.3 | 6.0 | 2.3 | F. M. | 3 | 1 | Bernhard Berntsen, Nærnes |
| 25 Må Stø | f | T | 20 | 22.0 | 5.9 | 2.4 | F. M. | 5 | 1 | Alek Kristiansen, Båstø |

Akershus fylke.

A-D. Drøbak merkedistrikt.

| | | | | | | | | | | |
|---------------|-----|---|----|------|------|-----|----------|----|---|------------------------------|
| 5 Ms Tor | f | T | ? | 32.0 | 12.0 | ? | Rap | 11 | 0 | Walter Hansen, Drøbak |
| 6 Ms Thyra | f | T | ? | 33.0 | 13.0 | 6.0 | Rap | 8 | 0 | Wilhelm S Hansen, Drøbak |
| 7 Ms Ester | f t | T | 08 | 38.4 | 13.8 | 6.9 | Rap | 24 | 0 | Rudolf Iversen, Drøbak |
| 8 Må Falken 2 | f | T | 37 | 26.0 | 8.0 | 5.0 | Sleipner | 7 | 0 | Rudolf Iversen, Drøbak |
| 9 Må — | f | T | 36 | 22.0 | 6.0 | 3.3 | Sleipner | 5 | 0 | Ragnar Randin, Drøbak |
| 10 Må Åse | f | T | ? | 21.0 | 6.0 | ? | F. M. | 4 | 0 | Bjarne Hansen, Drøbak |
| 11 Må — | f | T | 05 | 24.0 | 8.5 | 2.5 | Sleipner | 4 | 0 | Sven Svendsen, Drøbak |
| 12 ?/Å — | f | T | 23 | 22.0 | 5.5 | 2.5 | — | — | 0 | Kristoffer Samuelsen, Drøbak |

A-S. Son merkedistrikt.

| | | | | | | | | | | |
|--------------|-----|---|----|------|------|-----|---------|----|---|------------------------------|
| 1 Ms Barbe | f | T | 84 | 35.0 | 12.8 | 4.7 | Rapp | 15 | 4 | Karl Olsen, Son |
| 3 Ms Bevø | f | T | 25 | 35.5 | 13.5 | 6.5 | Union | 20 | 3 | Josef Brevik, Son |
| 4 Ms Wera | f | T | 09 | 32.0 | 12.3 | 6.5 | Union | 15 | 4 | Otto Ottersen m fl, Son |
| 5 Ms Ester | k f | T | 17 | 36.5 | 12.3 | 5.8 | Union | 20 | 3 | Andreas Fredriksen, Son |
| 6 Ms Silla | t | T | 17 | 42.0 | 15.1 | 6.8 | Gideon | 28 | 0 | Soon Hermetikfabrik A/S, Son |
| 7 Ms Nobel | k | T | 19 | 37.2 | 14.0 | 5.9 | Rap | 20 | 0 | Johan Sand, Son |
| 8 Må Terna | f | T | 38 | 27.0 | 9.5 | 3.5 | Motor | 7 | 2 | Sigv. A Karlson, Son |
| 10 Ms Rolf 2 | f | T | 93 | 34.0 | 13.5 | 7.5 | Rapp | 17 | 0 | Adolf Andersen, Son |
| 14 Ms Svea | f | T | ? | 36.8 | 13.8 | 5.4 | Bolind. | 10 | 0 | Karsten Gulliksen, Son |

1) Omb. 1918.

| Farkostens nummer, art og navn | Anvendelse | Materiale | Byggår | Lengde | Bredde | Dybde | Maskin, navn | Antall HK | F. & fangstb. | Eierens (den korresponderende reders) navn og postadresse |
|-----------------------------------|------------|-----------|--------|--------|--------|-------|-----------------|-----------|---------------|--|
| A-AA. Ås merkedistrikt. | | | | | | | | | | |
| 1 Ms Norstjerna | f | T | 30 | 39.3 | 15.3 | 7.5 | Rap | 24 | 4 | K Andresen Paris, Nordby, Ski |
| 3 Ms Bris | k f | T | 37 | 37.4 | 14.4 | 6.5 | Rapp | 17 | 4 | Jens Jørgensen m fl, Ski |
| 4 Må Flaks | f | T | 30 | 24.0 | 8.0 | 4.0 | F. M. | 4 | 0 | Einar Nikolaisen, Svartskog |
| 5 Ms Fram | f | T | ? | 40.0 | 16.0 | 7.0 | Rap | 22 | 3 | Erling Nicolaisen, Bårdrud |
| 6 Ms Ragnhild 2 | f | T | 19 | 38.5 | 15.2 | 6.4 | Rapp | 24 | 3 | Harald Johansen, Nordby, Ski |
| 7 Må Dragen | f | T | 34 | 26.0 | 9.0 | 3.0 | Rap | 7 | 2 | Norman Karlsen, Nordby, Ski |
| 8 Må Rask | f | T | ? | 21.2 | 5.3 | 3.2 | Sleipner | 6 | 0 | Wilh. Henriksen, Svartskog |
| 9 Må Kari | t | T | 11 | 23.0 | 6.8 | 2.3 | Exell. | 3 | 0 | Hans Bratli, Solvang, Ski |
| 10 Må Venus | f | T | 37 | 23.0 | 8.0 | 3.0 | Sleipner | 6 | 1 | T Karlsen, Nettet, Ski |
| A-A. Aker merkedistrikt. | | | | | | | | | | |
| 1 Ms Færder | k | T | ? | 37.0 | 13.5 | 7.0 | Rap | 24 | 4 | F Kristoffersen m fl, Malmøy pr Oslo |
| 2 Ms Ulven | f | T | 20 | 36.0 | 13.4 | 7.0 | Rapp | 17 | 3 | Kr Kristoffersen, Nordstrand |
| 3 Ms Lars | f | T | 11 | 28.0 | 10.0 | 5.0 | Levahn | 10 | 0 | Karsten Christiansen, Bygdøy |
| 4 Ms Rapp | f | T | 24 | 35.0 | 13.8 | 6.5 | Rap | 15 | 0 | Bjarne Kristoffersen, Bekkelaget |
| 5 Ms Bras | f | T | 33 | 32.0 | 9.0 | 5.0 | Rapp | 17 | 1 | Kr. Kristiansen, Lindøen i Aker |
| 6 Må Svømmeline | f | T | 14 | 20.0 | 7.0 | 3.0 | F. M. | 3 | 1 | Th Grundtvik, Vestre Aker pr Oslo |
| 7 Ms Kvik | f | T | 90 | 29.5 | 13.0 | 4.0 | Rap | 6 | 0 | M Syversen, Bekkelaget |
| 8 Må Mons | f | T | ? | 19.0 | 5.2 | 2.1 | Sleipner | 3 | 1 | Kristian Kristiansen, Mosseveien 5, Nordstrand |
| 9 Må Pilen | f | T | 22 | 21.8 | 6.2 | 2.9 | F. M. | 5 | 3 | Chr Gulbrandsen, Blekøen pr Oslo |
| 10 Må Manna | f | T | ? | 21.0 | 6.5 | 2.2 | Lathrop | 3 | 0 | Olaf Andersen, Ljabruv. 165 Bekkelaget |
| 11 Ms Malmøy | f k | T | 22 | 39.4 | 14.9 | 6.5 | Rap | 22 | 3 | T Kristoffersen m fl, Malmøy, pr. Oslo |
| 12 Ms Bamse | k f | T | 94 | 37.3 | 15.2 | 5.4 | Rapp | 17 | 0 | Erling Lykke, Husebybakken 26, Smestad |
| 14 Må Harald | f t | T | 34 | 29.0 | 9.0 | 5.0 | Skandia | 12 | 2 | Peder Pedersen, Lindøya |
| 15 Må Brisling | f | T | 29 | 25.0 | 8.0 | 3.8 | Sleipner | 6 | 0 | Bjarne Kristoffersen, Bekkelaget |
| 16 Ms Vera | f | T | 06 | 33.0 | 12.0 | 4.0 | Rap | 9 | 0 | O Andersen m fl, Ormøen, Bekkel. |
| 17 Må Håkon | f | T | 34 | 22.0 | 7.0 | 4.5 | Marna | 4 | 0 | Peder Pedersen, Lindøya |
| 18 Mk Jana | k h | T | 39 | 64.6 | 18.9 | 8.8 | Wichm. | 90 | 1 | Nils Arvesen, Ullevåll haveby |
| 19 Mk Elida 1 | h k | T | 36 | 60.6 | 17.6 | 8.2 | Wichm. | 50 | 6 | N Arvesen m fl, Ullevåll haveby |
| 20 Ss — | f | T | ? | 32.0 | 12.5 | 5.0 | — | — | 3 | Brynj. Nilsen, Jonsokv. 8, Oslo |
| 21 Må Tor | f | T | 04 | 26.0 | 7.0 | 5.0 | Wichm. | 6 | 2 | Johs. I M Andersen, Heggeholmen pr Oslo |
| 22 Må Paul | f | T | ? | 18.0 | 5.0 | 1.8 | Tut | 3 | 0 | Paul Bengtsen, Prinsdalsvei 13, Hankebo |
| 23 Må — | f | T | ? | 17.6 | 5.3 | 2.5 | F. M. | 3 | 3 | Hans F Andresen, Heggeholmen pr Oslo |
| 24 Må Rusken | f | T | ? | 23.2 | 6.8 | 2.5 | Sterk | 4 | 3 | E Halvorsen m fl, Holtet pr Oslo |
| 25 Ms Mary | f k | T | 16 | 37.2 | 12.7 | 4.5 | Gideon | 11 | 0 | Sieurd A Pedersen, Bryn |
| 26 Ms Hvitebjørn | h v t | T | 17 | 70.0 | 12.0 | 6.5 | Diesel | 113 | 0 | J Bjernevågen, Munkerud pr. Oslo |
| 27 Må Erling | f | T | 28 | 23.0 | 7.5 | 3.0 | Sleipner | 6 | 0 | Kristoffer Kristoffersen m fl, Ulvøya, Bekkelaget |
| 28 Må — | f | T | 29 | 22.5 | 8.0 | 3.2 | Sleipner | 6 | 5 | Christian Solbakken, Bekkelaget |
| 29 Må Måken | f | T | ? | 21.0 | 5.0 | 2.5 | Real | 5 | 1 | Kåre N Johansen, Ljabruvei 196, Nordstrand |
| 30 4/å Johanne | f | T | ? | 18.0 | 5.1 | 1.8 | — | — | 0 | Paul Bengtsen, Prinsdalsvei 13, Hankebo |
| 31 Må — | f | T | 28 | 24.0 | 7.5 | 2.5 | Sleipner | 6 | 0 | Finn Kristoffersen, Malmøia |

| Farkostens nummer, art og navn | Anvendelse | Materiale | Byggeår | Lengde | Bredde | Dybde | Maskin, navn | Antall HK | F. & fangsbr. | Eierens (den korresponderende reders) navn og postadresse |
|-----------------------------------|------------|-----------|---------|--------|--------|-------|-----------------|-----------|---------------|--|
| 1 Ms Minde | f | T | 12 | 36.0 | 13.0 | 6.5 | Rap | 15 | 0 | Karl Dahl, Vettre |
| 2 Ms Falken | f | T | 95 | 33.0 | 12.0 | 5.1 | Laval | 12 | 0 | Petter Bjerkaasholmen, Vettre |
| 5 Må Dagmar | f | T | 20 | 22.0 | 6.5 | 3.0 | Rap | 4 | 2 | Erling S Andersen, Vollen i Asker |
| 6 Ms Trygg 2 | f | T | 29 | 33.0 | 12.5 | 6.0 | Rap | 17 | 0 | Andreas Karlsen, Vollen i Asker |
| 7 Ms Flid | f | T | 20 | 34.2 | 12.5 | 6.0 | Rap | 15 | 0 | Arnt Granli, Vollen i Asker |
| 8 Ms Arvid | f | T | 19 | 33.0 | 12.0 | 6.0 | Rap | 12 | 0 | Bernt Olsens enke, Vettre |
| 9 Ms Arne | f | T | 20 | 34.2 | 12.5 | 6.0 | Rap | 12 | 0 | Håkon Larsen, Vettre |
| 10 Ms Sigurd | f | T | 95 | 34.4 | 12.6 | 5.4 | Rap | 12 | 3 | Ole Bækvold, Vollen i Asker |
| 11 Må Elsa | f | T | 30 | 21.0 | 4.5 | 2.5 | Motor | 15 | 0 | Alfred Andresen, Nedre Ravnes- berg, Hvalstad st. |
| 12 Ms Odin | f | T | 10 | 31.0 | 12.0 | 6.0 | Rap | 12 | 0 | Hagb, Høium m fl, Vollen i Asker |
| 14 Ms — | f | T | 07 | 32.0 | 11.0 | 5.0 | Rapp | 14 | 0 | Half. H Bjerkaasholmen, Vollen i Asker |
| 15 Må Lillegut | f | T | ? | 22.0 | 6.0 | 3.0 | Motor | 4 | 2 | Anders Andersen, Vollen i Asker |
| 16 Ms Vito | f | T | 30 | 34.4 | 12.8 | 5.4 | Rap | 17 | 0 | Mikael Sundal, Konglungen, Vettre |
| 18 Må Olav | f | T | 39 | 26.0 | 9.0 | 3.8 | Sleipner | 6 | 0 | Alf Johansen, Høienhald, Vettre |
| 19 Ms Rap | f | T | 21 | 30.0 | 11.0 | 5.8 | Rap | 11 | 0 | Helge Olsen, Konglungen, Vettre |
| 21 Ms Blåen | f | T | ? | 27.0 | 10.0 | 6.0 | Rap | 5 | 3 | Emil Nilsen, Østenstad, Asker st. |
| 22 Ms Veslekari | f | T | ? | 25.0 | 10.0 | 5.0 | Rap | 6 | 3 | Oskar J Gundersen, Vettre |
| 24 Ms Brødrene | f | T | 08 | 35.5 | 13.1 | 5.0 | Skandia | 24 | 0 | T Hellerud m fl, Konglung., Vettre |
| 26 Må Måken | f | T | 22 | 19.0 | 5.5 | 2.2 | F. M. | 4 | 0 | Hans Hellerud, Vettre |
| 30 Ms Hanø | k f | T | 28 | 34.0 | 12.5 | 6.3 | Rap | 17 | 0 | Borge Olsen, Vettre |
| 37 Må Kulpa | f | T | 32 | 22.0 | 6.0 | 4.5 | Vesting | 3 | 0 | Gunnar Gundersen Hareholmen, Sandvika st. |

A-B. Bærum merkedistrikt.

| | | | | | | | | | | |
|-------------------------|-----|---|----|------|------|-----|----------|----|---|---|
| 1 Må Lotte | f | T | ? | 19.0 | 6.0 | 3.0 | Roald | 5 | 0 | Kristian Kristoffersen, Snarøya |
| 2 Ms Ivar | f | T | ? | 35.0 | 13.5 | 6.0 | Rap | 7 | 3 | Kristian Pettersen m fl, Snarøya |
| 3 Ms Edel | k f | T | ? | 31.0 | 12.3 | 5.7 | F. M. | 8 | 3 | Ole K Nøkleby, Høvik |
| 4 Må Trygve | f | T | 14 | 20.0 | 6.0 | 1.8 | Meteor | 4 | 1 | Einar Kristiansen, Sandvika |
| 6 Ms Busen | f | T | ? | 28.0 | 11.0 | ? | Grei | 6 | 0 | Eilif Rosing Olsen, Snarøya |
| 7 4/å — | f | T | 05 | 23.0 | 7.0 | 3.0 | — | — | 1 | Kristian Kristensen, Snarøya |
| 8 Må Roald | f | T | ? | 22.0 | 6.0 | 4.0 | Sleipner | 4 | 1 | Aksel Johansen, Snarøya |
| 9 Må Martha | f | T | 15 | 20.0 | 6.0 | 3.5 | Argo | 3 | 1 | Eilif Rossing Olsen, Snarøya |
| 10 Må Minnie | f | T | ? | 21.0 | 6.0 | 4.0 | F. M. | 3 | 0 | Håkon Hansen Vold, Snarøya |
| 11 Må Betty | ft | T | ? | 23.0 | 7.0 | 3.0 | Regal | 4 | 0 | Hjalmar Hansen, Snarøya |
| 12 Må Storegut | f | T | 98 | 23.0 | 8.0 | 2.2 | F. M. | 3 | 0 | Oskar Kristensen, Vasholmen, Snarøya |
| 13 Må Ninni | ft | T | 14 | 22.0 | 6.0 | 2.5 | Regal | 10 | 0 | Erling Olsen, Snarøya |
| 14 Må Torden- skjold | f | T | 12 | 22.0 | 6.0 | 2.5 | Atlanta | 4 | 2 | J P Johnsen, Sandvika |
| 15 Må Randa | ft | T | 21 | 19.0 | 6.0 | 3.0 | Real | 4 | 0 | Jørgen Kristoffersen, Snarøya |
| 16 Må Sno | f | T | ? | 19.0 | 5.0 | 2.5 | Atlanta | 2 | 0 | Julius Vasholmen, Snarøya |
| 17 Må Anna | f | T | ? | 18.0 | 5.5 | ? | F. M. | 3 | 0 | Ragnar Olsen Vasholmen, Snarøya |

A-F. Frogn merkedistrikt.

| | | | | | | | | | | |
|-----------------|---|---|----|------|------|-----|-------|----|---|-----------------------------------|
| 4 Ms Sydvesten | k | T | ? | 37.4 | 13.7 | 6.0 | Rap | 12 | 0 | Bj Johansen, Frogn pr Drøbak |
| 5 Ms Nordvesten | f | T | 20 | 37.0 | 14.0 | 9.0 | Rap | 22 | 0 | Trygve J Aslund, Spro |
| 8 Må — | f | T | 21 | 19.0 | 5.5 | 2.0 | F. M. | 14 | 0 | Erling Sørensen, Frogn pr Drøbak |
| 10 Ms Rap | f | T | 08 | 27.3 | 10.1 | 6.0 | Rap | 8 | 0 | Fritjof Andresen, Frogn pr Drøbak |
| 15 Må — | f | T | 15 | 21.3 | 6.0 | 2.4 | Motor | 4 | 3 | Johan Mikalsen, Frogn pr Drøbak |

A-F Frogn — O-O Oslo.

| Farkostens nummer, art og navn | Anvendelse | Materiale Byggeår | Lengde | Bredde | Dybde | Maskin, navn | Antall HK | F. & fangstb. | Eierens (den kor-responderende reders) navn og postadresse |
|-----------------------------------|------------|----------------------|--------|--------|-------|-----------------|-----------|---------------|---|
| 16 Må Johanne | f | T'38 | 31.0 | 10.8 | 4.7 | Grei | 5 | 2 | Martin Iversen m fl, Digerud |
| 17 Ms Turi | f | T'06 | 40.3 | 14.8 | 5.5 | Kampen | 10 | 3 | Johan Johansen, Spro |
| 18 Må — | f | T'38 | 26.0 | 9.2 | 4.8 | Marna | 8 | 0 | Harry Hansen, Frogn pr Drøbak |
| 19 Må Ruth | f | T'20 | 20.0 | 6.0 | 2.0 | Motor | 4 | 0 | Iver Iversen, Solvik, Digerud |
| 20 Må — | f | T'33 | 20.0 | 6.4 | 2.4 | F. M. | 2 | 0 | Arne Hansen, Frogn pr Drøbak |
| 21 Må — | f | T'? | 20.0 | 5.7 | 2.5 | Atlanta | 3 | 0 | Henry Mikalsen, Frogn pr Drøbak |
| 22 Må — | f | T'21 | 21.0 | 6.4 | 2.2 | Motor | 5 | 1 | Sverre Bratli, Brevik, Tangen |

A-N. Nesodden merkedistrikt.

| | | | | | | | | | |
|---------------|---|-------|------|------|-----|----------|-----|---|------------------------------------|
| 1 Ms Astrid | f | T'10' | 31.0 | 10.5 | 5.5 | Rap | 12' | 0 | Walter Borgen m fl, Fjellstrand |
| 2 Må Truls | f | T'32' | 25.0 | 8.8 | 3.3 | Sleipner | 6 | 1 | Johan Hansen, Flaskebekk |
| 3 Må Jumbo | f | T'32' | 25.0 | 8.0 | 3.2 | F. M. | 6 | 0 | Arthur Hellerud, Fjellstrand |
| 4 Ms Nipton | f | T'04 | 32.8 | 13.0 | 5.5 | Rap | 15 | 3 | Karl Karlsen Ås m fl, Fjellstrand |
| 7 Ms Måken | f | T'96 | 29.8 | 12.1 | 5.0 | Rap | 7 | 0 | Georg Jensen, Spro |
| 8 Ms Vera | f | T'21 | 34.0 | 13.3 | 6.2 | Rap | 12 | 3 | Paulus Kristiansen, Bløylaget |
| 9 Må Reidun | f | T'36 | 20.0 | 5.7 | ? | Sleipner | 4 | 0 | Erl. Hansen, Hellvik i Bonnefjord |
| 10 Ms Vågan | f | T'? | 31.0 | 9.5 | 6.0 | Ideal | 8 | 0 | Roald Borgen, Spro |
| 11 Ms Wivian | f | T'? | 37.0 | 12.0 | 6.0 | Gideon | 15 | 0 | Reidar Jensen, Spro |
| 12 Må Anna | f | T'38 | 19.0 | 5.5 | ? | Marna | 4 | 0 | Ottar Grønhaug, Hellvik i Bonnefj. |
| 13 Må Pluggen | f | T'37 | 23.0 | 8.0 | 4.0 | Marna | 5 | 0 | Torm. Granum, Nesoddhøgda |
| 14 Ms Jesper | f | T'? | 32.0 | 13.0 | 4.0 | Rapp | 9 | 2 | Asbjørn Åsheim, Oksval, Nesodden |
| 15 Må — | f | T'37 | 19.7 | 5.7 | 2.1 | F. M. | 3 | 0 | Anders Hansen, S. Langø pr Oslo |

A-O. Oppgård merkedistrikt.

f t. ingen merkepl. fiskefarkoster.

A-V. Vestby merkedistrikt.

| | | | | | | | | | |
|--------------------------|-----|------|------|------|-----|----------|----|---|--|
| 1 Ms Tor | k | T'96 | 35.4 | 13.4 | 6.0 | Rap | 9 | 0 | Olaf Svendsen, Kjøvängen pr Son |
| 2 Ms Terje | f t | T'28 | 25.0 | 8.5 | 4.2 | Sterk | 5 | 0 | Kjell Karlsen, Grønsetta pr Son |
| 3 Ms To Brødre | f | T'? | 27.0 | 9.0 | 4.3 | Gideon | 6 | 1 | Åge Thorvaldsen m fl, Gresåsen pr Son |
| 4 Ms Harda | f | T'27 | 34.4 | 13.0 | 6.5 | Rapp | 17 | 4 | H Olsen m fl, Kjøvängen pr Son |
| 5 Ms Måken ¹⁾ | f | T'? | 31.1 | 12.1 | 5.5 | Karm | 7 | 0 | Søren Gulliksen, Son |
| 6 Ms Mira | k f | T'04 | 33.0 | 11.5 | 5.5 | Rapp | 14 | 0 | Asbj Svendsen, Kjøvängen pr Son |
| 7 Ms Rap | f | T'07 | 30.0 | 9.0 | 6.2 | Rap | 10 | 0 | Even Hansen Kjøvängen pr Son |
| 8 Må Snipa | f | T'? | 22.0 | 7.0 | 5.0 | Sleipner | 5 | 1 | Trygve Olsen, Sæner pr Son |

Oslo fylke.

O-O. Oslo merkedistrikt.

| | | | | | | | | | |
|---------------|-----|------|------|------|-----|---------|----|---|--|
| 1 Mk Vindheim | f t | T'17 | 40.0 | 13.0 | 6.3 | Heimdal | 30 | 1 | Bernh. Sætran, Schjeldrupsgt. 16, Oslo |
| 2 Må Bjøn | f | T'28 | 22.0 | 6.0 | 3.5 | Real | 12 | 0 | Reidar Karlsen, Chr. Michelsens- gt. 22, Oslo |
| 4 Ms Lisa | f k | T'22 | 32.7 | 14.7 | 5.4 | Bergs. | 20 | 0 | Arth. Jacobsen, Kongensgt. 5, Oslo |

1) Omb. 1918.

RAAOLJEMOTOREN
BRUNVOLL
 MOLDE

| Farkostens nummer, art og navn | Anvendelse | Materiale | Byggear | Lengde | Bredde | Dybde | Maskin, navn | Anrall HK | F. & fangstb. | Eierens (den korresponderende reders/ navn og postadresse |
|-----------------------------------|------------|-----------|---------|--------|--------|-------|-----------------|-----------|---------------|--|
| 5 Ms Listern | k f | T ? | | 36.0 | 13.0 | 6.0 | Skandia | 20 | 0 | Georg Furre, Ringeriksgt. 8, Oslo |
| 6 Ms O. C. | f t | T 38 | | 96.6 | 21.0 | 11.1 | Diesel | 220 | 0 | Otto Christiansen, A/S Fiskehallen, Oslo |
| 7 Må Kvik | f | T 28 | | 22.0 | 6.0 | 3.0 | Kvik | 4 | 0 | Jakob T C Andersen, Håkonsgt. 12, Oslo |
| 8 D Haug 2 | hv | S 25 | 113.4 | 23.1 | 13.3 | | Damp | 900 | 0 | Hvalf.selsk. Haugar A/S, Oslo |
| 9 D Haug 1 | hv | S 24 | 109.0 | 21.0 | 13.0 | | Damp | 750 | 0 | A/S Estella, Kirkegt. 14—18, Oslo |
| 10 Ms K A J | t | T 19 | 36.5 | 14.6 | 5.9 | | Rap | 15 | 0 | Karl A Jensen A/S, Oslo |
| 11 D Haug 3 | hv | S 25 | 109.0 | 21.0 | 13.0 | | Damp | 749 | 0 | Hvalf.selsk. Haugar A/S, Oslo |
| 12 D Bussen 3 | hv | S 24 | 109.5 | 21.6 | 13.9 | | Damp | 621 | 0 | A/S Estella, Kirkegt. 14—18, Oslo |
| 13 D Marques de Estella | hv | S 11 | 104.5 | 20.1 | 11.9 | | Damp | 462 | 0 | A/S Estella, Kirkegt. 14—18, Oslo |
| 14 D Korsvik | h | J 83 | 225.5 | 31.1 | 17.2 | | Damp | 595 | 7 | Jens Andvig, Bjørn Farmannsgt. 11, Oslo |
| 15 D W Barents | hv | S 24 | 111.5 | 21.9 | 12.8 | | Damp | 118 | 0 | Aukra Hval A/S, Oslo |
| 16 Må Bamse | f t | T 59 | 28.0 | 10.5 | 3.5 | | Real | 12 | 0 | Reidar Karlsen, Chr. Michelsensgt. 22, Oslo |
| 17 Må Ancas | f | T 39 | 22.0 | 6.5 | 4.0 | | Armath. | 8 | 0 | Erling C Enersen, Chr. Krohngsgt. 24, Oslo |
| 18 Må Padda | f t | T 36 | 23.0 | 7.0 | 4.6 | | Real | 20 | 0 | Anker C Andersen, Klingenberggt. 20, Oslo |
| 19 I Torodd 2 | f | T 22 | 22.0 | 10.0 | 6.0 | | — | — | 0 | Sverre Hansen, Mandalsgt. 6, Oslo |
| 20 Må Fanny | f | T ? | 20.0 | 5.3 | 2.0 | | Kvik | 4 | 0 | A S Hansen, Bentzebrogt. 3, Oslo |
| 21 Må Mossa | f | T 37 | 22.0 | 6.3 | 3.0 | | Marna | 6 | 0 | Johan M Mørk, Økernv. 8, Oslo |
| 22 Må Peik | f | T 20 | 20.0 | 6.0 | 3.4 | | Motor | 5 | 0 | Johan E Kristiansen, Norderhovsgt. 1, Oslo |
| 23 Må Åse | f t | T 31 | 21.0 | 6.3 | 4.0 | | Sleipner | 4 | 0 | Johan D Brodahl, Kirkegårds- gt. 7, Oslo |
| 24 Må Asta | f | T 19 | 21.0 | 5.0 | 3.0 | | Sleipner | 4 | 0 | Tryg. Kristiansen, Torvg. 34, Oslo |
| 25 Må Albune | f | T 22 | 18.0 | 5.3 | 2.0 | | Sleipner | 3 | 0 | Edvard Utnes, Maridalsv. 49, Oslo |
| 26 D Herkules 2 | hv | S 08 | 95.7 | 18.6 | 11.0 | | Damp | 310 | 0 | Jens Andvig, Bjørn Farmannsgt. 91, Oslo |
| 27 D Annfinn | h t | T 20 | 159.2 | 32.2 | 16.3 | | Damp | 124 | 3 | s/a Martha Therese, Grensen 6, Oslo |
| 28 Må Egil | f | T 34 | 31.8 | 11.2 | 2.7 | | Sleipner | 10 | 2 | Kr. Karlsen, Maridalsv. 171 a, Oslo |
| 29 Må Klara | f | T ? | 20.0 | 5.8 | 2.2 | | Motor | 6 | 2 | Joh. H Johansen, Tøyengt. 47, Oslo |
| 30 Må Ruden | f | T ? | 19.0 | 5.5 | 4.0 | | Regal | 2 | 0 | Nils Chr. Caspersen, Enebakkveien 18, Oslo |
| 31 D Bjerk | hv | S 12 | 106.4 | 21.5 | 12.3 | | Damp | 700 | 0 | Kr Gjelberg, Kongensgt. 15, Oslo |
| 32 D Common- wealth | hv | S 12 | 106.4 | 21.5 | 12.3 | | Damp | 700 | 0 | Kr Gjelberg, Kongensgt. 15, Oslo |
| 36 D Varg 1 | hv | S 10 | 101.6 | 20.5 | 11.5 | | Damp | 500 | 0 | Kr Gjelberg, Kongensgt. 15, Oslo |
| 37 Ms Havfisken | f | T 09 | 32.0 | 12.0 | 6.0 | | Rap | 9 | 0 | Helge Dahl, Vibesgt. 14, Oslo |
| 40 Ms Heidrun | t | T 05 | 59.0 | 19.4 | 7.0 | | Wichm. | 50 | 0 | Magn. Grunnsvåg, Kongsberg |

BERNAKRÉ

mot sopp og råte i brygger og påler.
WILLIAM NAGEL A/S, OSLO.

Ø-F Fredrikstad — Ø-H Hvaler.

| Farkostens nummer, art og navn | Anvendelse | Materiale | Byggeår | Lengde | Bredde | Dybde | Maskin, navn | Antall HK | F. & fangstb. | Eierens (den korresponderende reders) navn og postadresse |
|-----------------------------------|------------|-----------|---------|--------|--------|-------|-----------------|-----------|---------------|--|
|-----------------------------------|------------|-----------|---------|--------|--------|-------|-----------------|-----------|---------------|--|

Østfold fylke.

Ø-F. Fredrikstad merkedistrikt.

| | | | | | | | | | | |
|---------------|-------|---|----|------|------|-----|----------|----|---|--|
| 1 Ms Arne I | t | T | 24 | 51.7 | 16.6 | 7.9 | Wichm. | 30 | 0 | Josef Flodin, Fredrikstad |
| 2 Ms Rapp 2 | t | T | 28 | 36.0 | 14.0 | 6.0 | Grei | 20 | 0 | Oscar Arvesen, Fredrikstad |
| 3 Ms Rex | k | T | 35 | 42.2 | 15.3 | 6.6 | Union | 30 | 0 | Helmer Holm m fl, Fredrikstad |
| 4 Mk Tor | f | T | 08 | 37.3 | 13.4 | 5.8 | Rapp | 25 | 0 | Grundvig & Engelsviken, Fr.stad |
| 5 Ms Vikto | t | T | 24 | 39.0 | 14.6 | 6.4 | Wichm. | 20 | 0 | Grundvig & Engelsviken, Fr.stad |
| 6 Ms Ørnen | h k t | T | 06 | 36.9 | 13.6 | 5.4 | Avance | 12 | 0 | Alrik Abrahamsen, Fredrikstad |
| 7 Ms Astri | f | T | 17 | 45.0 | 15.5 | 5.5 | Grei | 25 | 4 | Hans A Holm, Fredrikstad |
| 8 Ms Fremad | k | T | ? | 42.4 | 16.0 | 8.0 | Skandia | 8 | 0 | East Norway Canning Co A/S, Fredrikstad |
| 10 Ms Driftig | k | T | 25 | 42.1 | 15.7 | 6.9 | Skandia | 50 | 5 | William Skofterud, Fredrikstad |
| 12 Må Sten | f k | T | 33 | 27.0 | 9.0 | 4.0 | Sleipner | 7 | 2 | K Syversen m fl, Fredrikstad |
| 13 Ms John | f | T | 18 | 22.0 | 7.5 | 3.0 | Sleipner | 3 | 0 | Ole Olavesen, Fredrikstad |
| 16 Mk Måken | k | T | 95 | 36.0 | 14.4 | 5.0 | Sterk | 11 | 0 | Rudolf Johannesen, Fredrikstad |

Ø-HD. Halden merkedistrikt.

| | | | | | | | | | | |
|--------------|-----|---|----|------|------|-----|----------|----|---|---------------------------|
| 4 MÅ Nancy | f t | T | 20 | 25.0 | 7.0 | 4.0 | Sleipner | 6 | 1 | Emanuel Nilsen, Halden |
| 6 Ms Oskar | t | T | 32 | 50.0 | 11.0 | 6.5 | Skandia | 80 | 0 | Oskar Andersen, Halden |
| 9 Må Reidun | k | T | 35 | 21.0 | 6.0 | 3.0 | Rollo | 4 | 0 | Johan G Gustavsen, Halden |
| 10 Må Martha | k | T | 38 | 24.0 | 7.2 | 3.0 | Sleipner | 5 | 0 | Harald P Andersen, Halden |

Ø-M. Moss merkedistrikt.

| | | | | | | | | | | |
|-----------------|-----|---|----|------|------|-----|---------|---|---|--------------------------|
| 1 Ms Mallastina | k f | T | 95 | 34.2 | 13.3 | 5.3 | Skandia | 8 | 3 | Albert Larsen m fl, Moss |
|-----------------|-----|---|----|------|------|-----|---------|---|---|--------------------------|

Ø-S. Sarpsborg merkedistrikt.

f. t. ingen merkepl. fiskefarkoster.

Ø-B. Berg merkedistrikt.

| | | | | | | | | | | |
|---------------|----|---|----|------|------|-----|----------|----|---|------------------------------|
| 1 Ms Mathilde | fl | T | ? | 34.5 | 14.0 | 6.5 | Ideal | 15 | 0 | Edv Andersen, Sponvika |
| 3 Ms Viking | t | T | 02 | 30.1 | 11.0 | 5.6 | Skandia | 7 | 0 | Olaus Eriksen m fl, Sponvika |
| 5 Må Stjernen | f | T | 39 | 22.0 | 6.5 | ? | Sleipner | 5 | 0 | Martinus Dahl m fl, Sponvika |
| 6 Ms Mai | t | T | 11 | 36.5 | 13.5 | 5.9 | Rapp | 24 | 0 | Ragnvald Andersen, Sponvika |
| 7 Ms Olaf | t | T | 06 | 34.2 | 13.3 | 4.8 | Avance | 12 | 0 | Rikard Andersen, Sponvika |
| 11 Ms Tyr | f | T | 02 | 39.0 | 15.6 | 7.0 | Skandia | 8 | 0 | Johan Petter Dahl, Sponvika |
| 19 Ms Bjørn | f | T | 98 | 24.5 | 10.3 | 4.4 | Alpha | 4 | 0 | Olaus P Dahl, Sponvika |

Ø-BO. Borge merkedistrikt.

| | | | | | | | | | | |
|-----------|---|---|----|------|-----|-----|--------|---|---|--------------------------------|
| 2 Må Gåpå | f | T | 23 | 24.0 | 7.5 | 3.3 | Fregea | 7 | 0 | Anders Kr. Andersen, Sellebakk |
| 3 Må Arne | f | T | 36 | 26.0 | 8.0 | 4.7 | Rapp | 6 | 0 | Albert Eriksen, Sellebakk |

Ø-G. Glemmen merkedistrikt.

| | | | | | | | | | | |
|-------------|-----|---|----|------|------|-----|--------|----|---|-----------------------|
| 1 Ms Fremad | f t | T | 92 | 36.6 | 14.3 | 3.4 | Kampen | 10 | 1 | Karl F Kålås, Lisleby |
|-------------|-----|---|----|------|------|-----|--------|----|---|-----------------------|

Ø-H. Hvaler merkedistrikt.

| | | | | | | | | | | |
|------------------------|---|---|----|------|------|-----|--------|----|---|----------------------------------|
| 1 Ms Fyrsten | k | T | 07 | 35.3 | 13.7 | 4.4 | Rap | 7 | 1 | Edvin Andreassen m fl, Herføl |
| 2 Ms Olga Elisabeth | k | T | 05 | 33.0 | 12.0 | 7.5 | Avance | 20 | 0 | Einar Syvertsen, Furely, Spjørøy |
| 3 Ms Signet 2 | k | T | 17 | 42.8 | 15.3 | 5.5 | Rap | 22 | 2 | Johan Jensen, Herføl |

| Farkostens nummer, art og navn | Anvendelse | Materiale | Byggeår | Lengde | Bredde | Dybde | Maskin, navn | Antall HK | F. & fangstb. | Eierens (den korresponderende reders) navn og postadresse |
|-----------------------------------|------------|-----------|---------|--------|--------|-------|-----------------|-----------|---------------|--|
| 4 Ms Maia | k | T | 37 | 35.0 | 13.0 | 5.1 | Rapp | 17 | 0 | Karl Eriksen, Herføl |
| 5 Ms Mjølner | k | T | 96 | 36.6 | 13.5 | 5.5 | Rap | 12 | 1 | Ludvik Johansen m fl, Skjørhollen |
| 6 Ms Ruth | k | T | 31 | 36.8 | 13.4 | 6.0 | Rap | 24 | 0 | Severin Syvertsen, Skjørhollen |
| 7 Ms Springeren | k | T | 05 | 30.3 | 11.0 | 5.0 | Rap | 11 | 1 | Arnt Jensen, Herføl |
| 8 Ms Halden | k | T | 05 | 33.7 | 12.8 | 4.2 | Bolind. | 7 | 0 | Yngvar Arntsen, Skjørhollen |
| 9 Ms Labora | k | T | 91 | 37.5 | 14.3 | 5.5 | Rap | 15 | 0 | Anton Emanuelen m fl, Skjørhollen |
| 10 Ms Union | k | T | 32 | 27.5 | 9.5 | 3.8 | Union | 7 | 0 | Andr Syversen, Lauer, Skjørhollen |
| 11 Ms Mary | k | T | 06 | 28.3 | 10.3 | 4.1 | Skandia | 4 | 0 | Rudolf Jensen, Herføl |
| 12 Ms Bjørn | k | T | 86 | 30.0 | 12.0 | 5.0 | Rap | 7 | 1 | Hans Johansen m fl, Skjørhollen |
| 13 Ms Gudrun | k | T | 17 | 39.0 | 15.0 | 7.0 | Rap | 26 | 0 | Aleks. Jensen m fl, Vesterøy |
| 14 Mkr (Tom ⁴) | k | T | 17 | 42.7 | 12.0 | 5.1 | Rapp | 22 | 0 | Arve Augensen m fl, Hvaler |
| 15 Ms Bjørn | k | T | 02 | 35.6 | 13.5 | 5.5 | Saffle | 30 | 0 | Olaf Martinsen, Vesterøy |
| 16 Mk Svan | f k | T | 29 | 41.3 | 13.6 | 7.2 | Rap | 22 | 0 | Hans J Jensen m fl, Vesterøy |
| 17 Ms Fri | k | T | 19 | 38.3 | 13.4 | 6.1 | Rap | 24 | 0 | Ole Martinsen m fl, Vesterøy |
| 18 Ms Tryg | k | T | 05 | 34.6 | 13.2 | 5.6 | Rapp | 17 | 0 | Jens Arntsen m fl, Vesterøy |
| 19 Ms Dob | k | T | 09 | 32.7 | 12.1 | 4.6 | Rap | 9 | 0 | Peter Sterling, Botnekilen |
| 20 Ms Snar | t | T | 00 | 36.3 | 14.4 | 4.8 | Skandia | 12 | 0 | Ole Reinertsen, Skjørhollen |
| 21 Ms Kog | k | T | 07 | 26.8 | 11.0 | 4.0 | Rap | 4 | 0 | Arve Augensen m fl, Vesterøy |
| 22 Ms Sif | t | T | 08 | 34.7 | 13.3 | 5.5 | Skandia | 8 | 0 | Ole Reinertsen, Skjørhollen |
| 23 Ms Jenny | f k | T | 98 | 38.4 | 14.0 | 8.5 | Skandia | 10 | 0 | Kr Gustavsen, Herføl |
| 24 Mk Fri | k | T | 34 | 47.0 | 13.4 | 6.8 | Union | 30 | 0 | Krist. Johansen m fl, Vesterøy |
| 25 Ms Måken | t | T | 25 | 31.0 | 11.8 | 4.6 | Union | 15 | 0 | Arthur Jacobsen, Skjørhollen |
| 26 Ms Per | k | T | 93 | 34.0 | 12.5 | 5.5 | Skandia | 6 | 1 | Hans Syversen, Ebbolmen |
| 27 Ms Stærk | k | T | 91 | 34.5 | 13.4 | 4.2 | Rap | 6 | 0 | Johan Emanuelen, Herføl |
| 28 Må Ole | k | T | 34 | 29.7 | 10.4 | 3.2 | Rap | 7 | 0 | Kristian Skibstad, Asmaløy |
| 29 Ms Norden | k | T | 93 | 36.0 | 14.3 | 4.7 | Sterk | 8 | 0 | Jens Hansen, Asmaløy |
| 30 Ms Grei | k | T | 24 | 26.5 | 10.3 | 4.5 | Rap | 8 | 0 | Anker Westberg, Skjørhollen |
| 31 Ms Måken | k | T | 05 | 31.5 | 10.8 | 5.3 | Rapp | 17 | 0 | Johan Olsen, Skjørhollen |
| 32 Ms Fram | k | T | 19 | 37.6 | 13.3 | 5.5 | Rap | 22 | 0 | Otto W Jensen, Asmaløy |
| 34 Ms Bell | k h | T | ? | 24.0 | 9.7 | 3.0 | Frem | 10 | 0 | Arnt Arntsen, Herføl |
| 35 Ms Rap I | t | T | 29 | 39.4 | 15.4 | 7.1 | Rap | 29 | 0 | A Jacobsen m fl, Botnekilen |
| 36 Ms Skibstad | k | T | 27 | 36.3 | 13.8 | 9.0 | Wichm. | 12 | 0 | Otto Bartolsen, Asmaløy |
| 37 Ms Let | k | T | ? | 27.0 | 9.0 | 4.0 | Levahn | 5 | 1 | H Pettersen, Skjørhollen |
| 38 Må Gerd | k | T | 36 | 30.0 | 10.0 | 5.0 | Rapp | 14 | 0 | Einar Vauer, Spjørøy |
| 39 Ms Lynn | k | T | 10 | 33.5 | 11.5 | 5.5 | Rapp | 8 | 0 | Syver Jacobsen, Bølingshamn |
| 40 Ms Goliat | h k | T | 19 | 40.3 | 15.3 | 6.3 | Rap | 25 | 0 | B A Skibstad m fl, Asmaløy |
| 41 Ms Halden | k | T | 84 | 31.1 | 12.0 | 4.0 | Skandia | 6 | 0 | Karl J Jakobsen, Herføl |
| 42 Ms Kvik | t | T | ? | 25.0 | 9.2 | 3.8 | Stabil | 8 | 0 | Arne Olsen, Bølingshamn |
| 43 Ms Trygg | k | T | 18 | 36.8 | 14.1 | 6.5 | Rap | 20 | 0 | Hans Johnsen, Vesterøy |
| 44 Må Balder | k | T | 34 | 29.5 | 10.3 | 3.5 | Sterk | 7 | 0 | Torstein Olafsen, Vesterøy |
| 45 Må Anne | k | T | 36 | 27.0 | 9.0 | 4.0 | Sleipner | 7 | 0 | Marthon Kolbeinsen, Asmaløy |
| 46 Må Raffo | f | T | 34 | 28.0 | 10.6 | 5.6 | Rapp | 7 | 0 | Hans Fjelle, Asmaløy |
| 47 Ms Sven | k | T | 29 | 35.5 | 12.8 | 6.5 | Rap | 22 | 0 | Oskar Kristiansen m fl, Vesterøy |
| 48 Ms Bredfot | f k | T | 95 | 34.6 | 14.0 | 4.0 | Kampen | 6 | 0 | Barok Reinertsen, Skjørhollen |
| 49 Ms Kvik | k | T | 26 | 34.6 | 13.2 | 5.6 | Rap | 15 | 0 | Johan Iversen, Vesterøy |
| 50 Må Freidig | f | T | 26 | 23.0 | 7.0 | 3.0 | Sleipner | 6 | 0 | Jens Thorbjørnsen, Vesterøy |
| 51 Ms Hauge | k | T | 16 | 35.9 | 12.9 | 5.3 | Rap | 12 | 0 | Peder Kristiansen m fl, Vesterøy |
| 52 Ms Fremtid | k f h | T | 19 | 37.8 | 13.7 | 6.5 | Rap | 18 | 0 | Anders Pettersen Utgård, Vesterøy |
| 53 Ms Bob | k | T | ? | 37.0 | 13.0 | 7.0 | Rap | 18 | 0 | Anders Karlisen m fl, Vesterøy |
| 54 Ms Hendig | h k | T | 92 | 27.0 | 9.6 | 5.0 | Sterk | 5 | 1 | Albert Karlisen, Vesterøy |
| 55 Ms Frig | k f | T | 09 | 30.5 | 11.5 | 6.0 | Levahn | 7 | 1 | Mathis Olsen, Gravningsundet |
| 56 Ms Fram | f | T | 30 | 38.9 | 14.0 | 7.2 | Rap | 22 | 0 | Petter Arnesen m fl, Vesterøy |
| 57 Ms Frithjof | k f | T | 06 | 35.5 | 13.0 | 5.4 | Rap | 9 | 2 | Olaf Johansen, Gravningsundet |

Ø-H Hvaler.

| Farkostens nummer, art og navn | Anvendelse | Materiale | Byggsår | Lengde | Bredde | Dybde | Maskin, navn | Antall HK | F. & fangstb. | Eierens (den korresponderende reders, navn og postadresse |
|-----------------------------------|------------|-----------|---------|--------|--------|----------|-----------------|-----------|---------------|--|
| 58 Ms Morning Light | k | T26 | 30.0 | 11.0 | 5.0 | Rap | | 14 | 0 | Aksel Pettersen, Skjærholten |
| 59 Ms Løven | k | T21 | 25.0 | 9.5 | 4.5 | Sleipner | | 6 | 0 | Harald Henriksen, Skjærholten |
| 60 Mkr Lenin | k | T39 | 40.8 | 13.9 | 6.2 | Union | | 30 | 0 | Arnt Kristiansen m fl, Vesterøy |
| 61 Ms Garm | k | T17 | 37.3 | 13.3 | 6.9 | Rap | | 20 | 0 | Olaus Andersen, Vesterøy |
| 62 Ms Ternen | k | T19 | 30.3 | 11.3 | 4.8 | Rap | | 9 | 0 | Johan Jensen, Asmaløy |
| 64 Ms Lisa | f | T10 | 37.0 | 13.0 | 6.8 | Rap | | 18 | 0 | Leif O Jensen m fl, Asmaløy |
| 65 Ms Gulli | k | T ? | 20.0 | 7.6 | 3.4 | F. M. | | 5 | 0 | Hjalmar Pettersen, Skjærholten |
| 67 Ms Ofelia | k | T14 | 24.0 | 10.0 | 4.0 | Sleipner | | 3 | 0 | Finn Nilsen m fl, Skjærholten |
| 68 Må Signe | k | T20 | 25.0 | 7.7 | 3.0 | Sleipner | | 5 | 0 | Hans Grønsund, Skjærholten |
| 69 Ss Max | f | T96 | 24.0 | 9.5 | 3.9 | — | | — | 0 | Karl Karlsen, Asmaløy |
| 70 Ms Reidar | k | T31 | 36.0 | 13.0 | 6.5 | Rap | | 24 | 0 | Olaf Edvinsen m fl, Spjørøy |
| 71 Ms Thor | k f | T88 | 32.6 | 12.3 | 5.0 | Rap | | 9 | 0 | Otto Edvinsen, Spjørøy |
| 72 Ms Humlen | k f | T19 | 31.3 | 12.5 | 6.1 | Sterk | | 8 | 0 | Karl O Johannesen m fl, Spjørøy |
| 75 Ms Kristine | k f | T92 | 23.5 | 10.0 | 5.0 | Sleipner | | 4 | 0 | Anton Kristiansen, Skjærholten |
| 76 Ss Rap | k | T00 | 28.0 | 10.0 | 5.0 | — | | — | 0 | Jens Asbjørnsen, Spjørøy |
| 77 Ms Agot | f k | T95 | 25.0 | 9.0 | 4.3 | Sleipner | | 5 | 0 | Ole A Johansen, Botnekilen |
| 78 Ms Ullabrand | | T94 | 24.0 | 9.0 | 4.0 | Sleipner | | 5 | 0 | Arve Olsen Wiker, Asmaløy |
| 79 Må Pilen ¹⁾ | f | T ? | 18.0 | 5.5 | 2.5 | Rollo | | 3 | 0 | Arnt Andresen, Gravningsundet |
| 80 Må Sabb | f | T37 | 28.0 | 9.5 | 4.5 | Sabb | | 5 | 0 | Anton Bartolsen m fl, Asmaløy |
| 81 Må Synøve | k | T32 | 28.0 | 8.5 | 5.0 | Sleipner | | 7 | 0 | Erling Eilertsen, Gravningsundet |
| 82 Ms Djerv | k | T05 | 36.0 | 13.0 | 6.0 | Rap | | 18 | 0 | Helge Vauger m fl, Asmaløy |
| 83 M Trofast | k | T36 | 30.6 | 10.7 | 4.6 | Sleipner | | 6 | 0 | Nils Nilsen, Spjørøy |
| 84 Mkr Håbet | k | T39 | 42.2 | 15.2 | 6.6 | Levahn | | 40 | 0 | Anders Pettersen m fl, Vesterøy |
| 85 Ms Narna | k | T10 | 41.5 | 16.0 | 6.0 | Rap | | 22 | 0 | Y Johansen, Korshammkilen |
| 86 Ms Bjørn | k | T08 | 46.0 | 18.0 | 6.0 | Avance | | 30 | 0 | Arnesen & Sørli, Asmaløy |
| 87 Ms Vikingen | f | T92 | 27.5 | 10.3 | 3.6 | Sleipner | | 5 | 0 | Andreas Olsen, Asmaløy |
| 88 Ms Nor | t | T19 | 36.9 | 13.5 | 5.5 | Rap | | 24 | 0 | Ole Reinertsen, Skjærholten |
| 89 Ms Rap | t | T93 | 27.9 | 10.0 | 3.3 | Alpha | | 4 | 0 | A Jakobsen m fl, Gravningsundet |
| 90 Mkr Hulda | k f t | T96 | 31.4 | 12.3 | 4.0 | Avance | | 10 | 7 | H Thøgersen, Singeløy pr Fr.stad |
| 91 Ss Prøven | k h | T92 | 27.1 | 10.6 | 4.8 | — | | — | 0 | Albert Pettersen, Rød, Asmaløy |
| 92 Ss Tyr | k | T92 | 24.0 | 9.5 | 4.5 | — | | — | 0 | Isak Johansen m fl, Asmaløy |
| 93 Må Gitta | k f | T15 | 18.0 | 5.0 | 3.0 | Sleipner | | 3 | 0 | Alfred Larsen, Skjærholten |
| 94 Må Solvang | k f | T16 | 20.0 | 5.5 | 3.0 | Sleipner | | 4 | 0 | Ejnar Kristiansen, Skjærholten |
| 95 Ms Elly | k | T31 | 37.5 | 14.0 | 7.0 | Rap | | 24 | 0 | Olaus Kristiansen m fl, Vesterøy |
| 96 Ms Håbet | k f | T20 | 32.0 | 12.0 | 5.7 | Rap | | 15 | 0 | Johan H Johansen, Vesterøy |
| 97 Ms Astrid | k | T32 | 38.5 | 14.5 | 6.3 | Rap | | 22 | 0 | Karl Amundsen m fl, Vesterøy |
| 98 Ms Ole | f | T01 | 25.7 | 9.0 | 3.1 | Sleipner | | 4 | 0 | Kristian Skipstad, Asmaløy |
| 99 Mkr Glimt | k | T32 | 45.0 | 13.6 | 6.6 | Rap | | 29 | 0 | J Alexandersen m fl, Vesterøy |
| 100 Ms Paul | k | T99 | 37.8 | 15.3 | 3.8 | Rap | | 9 | 0 | Kristian Skibsted, Asmaløy |
| 101 Må Anna | k f | T09 | 19.0 | 5.0 | 4.0 | Sleipner | | 3 | 0 | Sofus M Carlsen, Asmaløy |
| 102 Må Rollo | k | T16 | 21.0 | 5.5 | 3.0 | Rollo | | 4 | 0 | Anton Bartholmen, Asmaløy |
| 103 Ms Pruppen | k f | T90 | 25.0 | 9.0 | 3.8 | Smart | | 4 | 0 | Helge Hansen m fl, Asmaløy |
| 104 Ms Prøven | k f | T ? | 23.9 | 9.3 | 3.8 | Sleipner | | 6 | 1 | Hans Andersen, Spjørøy |
| 105 Mkr Snar 2 | t | T22 | 50.9 | 13.5 | 4.5 | Grei | | 35 | 0 | Ove J Reinertsen, Skjærholten |
| 106 Ms Liv | k | T31 | 25.0 | 7.5 | 3.0 | Sleipner | | 7 | 0 | Petter Mortensen, Skjærholten |
| 107 Må Rap | k | T19 | 21.0 | 6.0 | 2.5 | Sleipner | | 5 | 0 | Jørgen Pettersen, Asmaløy |
| 108 Må Sonja | f | T32 | 23.3 | 8.4 | 4.3 | F. M. | | 5 | 0 | Karl M Mathisen, Nordre Sandøy |
| 109 Ms Per | f | T20 | 23.0 | 7.3 | 3.7 | Sleipner | | 5 | 0 | Jens Andersen, Spjørøy |
| 110 Må Alfchild | f k | T08 | 18.9 | 6.0 | 4.0 | Sleipner | | 4 | 0 | Barthol Henriksen, Vesterøy |
| 111 Må Julie | f | T17 | 21.5 | 6.0 | 3.0 | Sleipner | | 3 | 1 | Theodor Torgersen, Vesterøy |
| 112 Må May | k | T33 | 28.0 | 9.0 | 3.5 | Sterk | | 7 | 0 | John Wicher, Asmaløy |
| 113 Må Klara | k h | T18 | 20.0 | 5.5 | 3.0 | Sleipner | | 4 | 0 | Edvart Andersen, Vesterøy |
| 114 Ms Nils | t | T99 | 36.0 | 14.0 | 5.0 | Sterk | | 8 | 0 | Alfred Jensen, Spjørøy |

Ø-H Hvaler.

| Farkostens nummer, art og navn | Anvendelse | Materiale | Byggeår | Lengde | Bredde | Dybde | Maskin, navn | Antall HK | F. & fangstb. | Eierens (den korresponderende reders) navn og postadresse |
|-----------------------------------|------------|-----------|---------|--------|--------|-------|-----------------|-----------|---------------|--|
| 115 Ms Telefon | k | T | 37 | 27.0 | 9.0 | 4.1 | F. M. | 8 | 0 | August Johansen, Korshamn-kilen |
| 117 Må Olava | kf | T | 14 | 19.1 | 5.6 | 2.4 | Sleipner | 3 | 0 | Aksel Jonassen, Vesterøy |
| 118 Må Hesten | kf | T | 80 | 20.0 | 6.7 | 2.2 | Sleipner | 4 | 0 | Arnt Thorvaldsen, Skjærhollen |
| 119 Må Helga | kf | T | ? | 18.0 | 6.0 | 2.0 | Sleipner | 3 | 0 | Otto Hendriksen, Vesterøy |
| 120 Må Hvitros | f | T | 19 | 22.0 | 8.0 | 3.5 | Sterk | 5 | 1 | Hendrik Andreasen, Spjørøy |
| 121 Må Dallilla | kf | T | 12 | 18.2 | 5.4 | 2.0 | Sleipner | 3 | 4 | Anders Olsen, Vesterøy |
| 122 Må Lean | fk | T | 14 | 19.0 | 5.8 | 2.1 | Sterk | 2 | 0 | Arnt Andersen, Spjørøy |
| 123 Må Lalli | f | T | 12 | 19.5 | 5.6 | 2.5 | Sleipner | 3 | 0 | M E Johansen, Spjørøy |
| 124 Må Tryg | kf | T | 13 | 18.7 | 5.9 | 2.3 | Sterk | 2 | 0 | Johan Johansen, Spjørøy |
| 125 Må Svalen | kf | T | 10 | 18.5 | 5.3 | 2.0 | Rollo | 4 | 1 | Olaf Olsen, Asmaløy |
| 126 Ms Elsås | k | T | ? | 34.0 | 12.0 | 6.0 | Rap | 6 | 0 | Einar A Høidal, Gravningsundet |
| 127 Må Freia | fk | T | 14 | 19.4 | 5.8 | 2.3 | F. M. | 3 | 0 | Johannes Nilsen, Asmaløy |
| 129 Ms Gerd | k | T | 33 | 41.8 | 15.5 | 7.0 | Rap | 29 | 0 | Rud Olsen m fl, Vesterøy |
| 130 Ms Bris | k | T | 33 | 43.6 | 16.1 | 7.1 | Rap | 29 | 0 | Arne Helgesen, Asmaløy |
| 131 Må Bølgen | kf | T | 20 | 23.0 | 7.0 | 3.0 | Sleipner | 5 | 0 | Sigurd Olsen m fl, Spjørøy |
| 132 Må Oskar | kf | T | ? | 24.0 | 8.0 | 3.5 | Sterk | 4 | 0 | G S Christiansen, Spjørøy |
| 133 Ms Samson | f | T | 12 | 24.0 | 10.0 | 4.0 | Sleipner | 5 | 0 | C Magnussen, Spjørøy |
| 134 Ms Fager | f | T | 33 | 45.3 | 16.0 | 6.2 | Rap | 29 | 0 | Leif O Jensen m fl, Asmaløy |
| 135 Må Rap | k | T | 17 | 19.5 | 5.8 | 2.0 | Sleipner | 3 | 0 | Karl Larsen, Spjørøy |
| 136 Må Let | fk | T | ? | 19.0 | 5.3 | 2.1 | Sleipner | 2 | 0 | Frits E Dahlberg, Spjørøy |
| 137 Ss Smart | kf | T | 18 | 27.8 | 9.7 | 5.3 | — | — | 0 | Hanberg Olsen m fl, Asmaløy |
| 138 Må Anna | kf | T | ? | 18.4 | 5.5 | 1.9 | Sleipner | 2 | 4 | Karl Klingvold, Spjørøy |
| 139 Må Miss | kf | T | 14 | 18.8 | 5.5 | 2.3 | Rollo | 3 | 0 | Syver G Pettersen, Asmaløy |
| 140 Ss Per | f | T | ? | 27.0 | 6.0 | 3.0 | — | — | 0 | K Eilertsen, Gravningsundet |
| 141 Må Norman | kf | T | ? | 21.7 | 7.2 | 3.3 | Stand. | 4 | 0 | B M Hansen, Asmaløy |
| 142 Må Hanna | kf | T | 17 | 21.0 | 6.0 | 2.5 | F. M. | 4 | 0 | H C Hansen, Asmaløy |
| 143 Må Svanen | kf | T | ? | 22.0 | 8.0 | 3.0 | Sleipner | 3 | 2 | Vilhelm Fredriksen m fl, Skjelsbu |
| 144 Må Alf | k | T | 19 | 21.0 | 5.6 | 2.3 | Sleipner | 4 | 0 | Aksel Jensen, Spjørøy |
| 145 6/å Anna | kf | T | 08 | 18.2 | 5.3 | 2.3 | — | — | 0 | Arndt Syversen, Spjørøy |
| 146 Ms Anna | kf | T | 99 | 22.0 | 9.0 | 3.5 | Sterk | 5 | 0 | I A Olsen, Bølingshamn |
| 147 Må Rangli | fk | T | 18 | 18.5 | 6.0 | 2.5 | Sleipner | 3 | 0 | Martinius Johansen, Spjørøy |
| 148 Ms Fri | k | T | 22 | 36.5 | 13.2 | 5.2 | Munkt. | 15 | 0 | Eil Reinertsen, Gravningssundet |
| 149 Ms Dorthé | k | T | 02 | 22.5 | 9.0 | 3.8 | Sterk | 5 | 0 | Leander Olsen, Spjørøy |
| 150 Ss Finn | k | T | ? | 27.8 | 10.3 | 4.2 | — | — | 0 | Alfred Andersen, Asmaløy |
| 151 Ss Storm | k | T | 21 | 27.0 | 10.7 | 4.0 | — | — | 0 | Karl Karlson m fl, Skjelsbu |
| 152 Må Tyra | kf | T | 10 | 23.0 | 7.0 | 3.5 | Sleipner | 5 | 0 | Johan Sørensen, Spjørøy |
| 153 Mk Sterk | kf | T | ? | 28.0 | 10.0 | 4.0 | Sterk | 5 | 0 | Johan Eriksen m fl, Spjørøy |
| 154 Må Irene | kf | T | 11 | 18.0 | 3.5 | 2.0 | F. M. | 2 | 0 | Hans Henriksen, Spjørøy |
| 155 Må Lerken | f | T | 19 | 20.0 | 6.0 | 3.5 | Sleipner | 4 | 0 | Nils Jensen m fl, Vesterøy |
| 156 Ss Kullebass | k | T | ? | 24.0 | 8.0 | 4.0 | — | — | 0 | Nils S Olsen, Spjørøy |
| 157 Så Marte | k | T | ? | 20.0 | 5.8 | 2.3 | — | — | 0 | Karl Lund, Spjørøy |
| 158 Ss Svanen | k | T | 88 | 31.9 | 11.5 | 3.8 | — | — | 0 | Simon Tillgren, Bølingshamn |
| 159 Må Klara | kf | T | 16 | 20.4 | 5.0 | 2.3 | Sleipner | 3 | 0 | Arthur M Olsen, Asmaløy |
| 160 4/å Ternen | f | T | 91 | 19.8 | 6.1 | 2.4 | — | — | 0 | Arnt Olsen, Botnekilen |
| 161 Ms Tor | k | T | 33 | 45.5 | 16.0 | 6.2 | Skandia | 25 | 0 | Jens Lorntsen m fl, Asmaløy |
| 162 Ms Victoria | k | T | 33 | 45.0 | 16.0 | 6.2 | Rap | 29 | 0 | Jens Jensen m fl, Asmaløy |
| 163 Ms Samson | fk | T | 22 | 35.0 | 13.3 | 6.0 | Rap | 22 | 0 | Anton Olsen Vikør, Asmaløy |
| 164 Må Seiljen | f | T | 10 | 22.0 | 6.0 | 3.3 | Sleipner | 4 | 0 | Johan Pedersen, Vesterøy |
| 165 Ms Alfild | fk | T | 22 | 33.5 | 12.0 | 6.0 | Rap | 11 | 0 | Ole Olsen m fl, Vesterøy |
| 166 Ms Modig | k | T | 34 | 36.6 | 13.8 | 6.0 | Rap | 29 | 0 | Joh A Johansen, Vesterøy |
| 167 Må Samson | f | T | 22 | 22.0 | 7.3 | 3.2 | Sleipner | 5 | 0 | Chr Henriksen, Vesterøy |
| 168 Ms Anna | k | T | 19 | 40.4 | 14.9 | 6.9 | Rap | 25 | 0 | Harald Andersen m fl, Vesterøy |
| 169 Ms Feik | k | T | 32 | 38.0 | 14.2 | 6.8 | Rapp | 29 | 0 | Abraham Abrahamsen, Vesterøy |

| Farkostens nummer, art og navn | Anvendelse | Materiale Byggear | Lengde | Bredde | Dybde | Maskin, navn | Antall HK | F. & fangstb. | Eierens (den korresponderende reders) navn og postadresse |
|-----------------------------------|------------|----------------------|--------|--------|-------|-----------------|-----------|---------------|--|
| 170 Ms Odd | f | T 10 | 36.9 | 12.7 | 5.0 | Skandia | 18 | 0 | Hans Wilhelmsen, Herføl |
| 171 Ms Fox | k | T 13 | 28.0 | 12.0 | 4.7 | Sterk | 7 | 0 | Halvard Kristiansen, Skjærhollen |
| 172 Ms Pill | f | T 22 | 34.2 | 12.7 | 6.0 | Rap | 15 | 0 | Anders Andersen m fl, Vesterøy |
| 173 Ms Frida | fk | T 23 | 34.0 | 12.4 | 6.5 | Rap | 15 | 0 | Albert Pettersen m fl, Vesterøy |
| 174 Ms Frigg | kf | T 23 | 33.0 | 13.0 | 6.3 | Rap | 15 | 0 | Søren Arnesen m fl, Vesterøy |
| 175 Må Gamla | f | T 18 | 22.0 | 6.0 | 4.0 | Sleipner | 4 | 0 | Johan Olsen, Utengen, Urdal |
| 176 Må Liv | f | T 23 | 22.6 | 7.3 | 2.8 | Sleipner | 3 | 0 | Kristian Johansen, Vesterøy |
| 177 Ms Star | fk | T 23 | 33.0 | 12.5 | 6.0 | Rap | 22 | 0 | Johan Olsen, Vesterøy |
| 178 Ms Fri | f | T 95 | 26.2 | 9.7 | 4.3 | Rap | 3 | 0 | Ludv Johansen, Skjærhollen |
| 179 Ms Ek | kf | T ? | 23.0 | 8.0 | 4.5 | Sleipner | 5 | 0 | Arnold Arnesen, Asmaløy |
| 180 Ms Frank | k | T 34 | 42.7 | 14.3 | 6.7 | Saffle | 40 | 0 | Ole Martinsen m fl, Vesterøy |
| 181 Ms Lyn | f | T 20 | 39.7 | 15.2 | 6.4 | Rap | 22 | 0 | Alfred Syversen, Vesterøy |
| 182 Ms Måken | f | T 21 | 30.0 | 12.0 | 6.0 | Sterk | 8 | 0 | Johan Johannesen, Spjørøy |
| 183 Ms Knuppen | k | T 84 | 29.5 | 11.6 | 6.0 | Bolind. | 10 | 0 | Aksel Hansen, Skjærhollen |
| 184 Ms Ternen | k | T 34 | 48.0 | 16.8 | 7.2 | Wichm. | 30 | 0 | Johan Jensen, Asmaløy |
| 185 Ms Rask | fk | T 24 | 33.8 | 12.7 | 6.0 | Rap | 20 | 0 | O Kristiansen m fl, Vesterøy |
| 186 Ms Rask | kf | T ? | 32.0 | 12.5 | 6.0 | Rap | 15 | 0 | Arne Pettersen m fl, Vesterøy |
| 187 Ms Fri | kf | T ? | 26.6 | 10.6 | 4.2 | Rapp | 12 | 0 | Carsten Nilsen Rød, Asmaløy |
| 188 Ms Tom | k | T 34 | 28.7 | 10.8 | 5.0 | Sterk | 3 | 0 | Jakob Olsen, Skjærhollen |
| 189 Mk Norva | k | T 31 | 42.4 | 14.3 | 7.0 | Rap | 35 | 0 | Hans Jonsen, Vesterøy |
| 190 Ms Rapp | k | T 35 | 27.0 | 10.0 | 5.0 | Rap | 10 | 0 | Erling Jansen, Skjærhollen |
| 191 Ms Kvik | k | T 36 | 28.0 | 11.0 | 4.7 | Saffle | 10 | 0 | Theodor Dahl, Bolingshamn |
| 192 Må Ramona | f | T 29 | 22.0 | 5.0 | ? | Sleipner | 6 | 0 | Adolf Karlsen, Nedgarden |
| 193 Ms Terna | f | T ? | 25.0 | 10.0 | 4.0 | Sleipner | 4 | 0 | S Syversen, Botnekilen |
| 194 Må Freidig | t | T 25 | 23.0 | 8.0 | ? | F. M. | 5 | 0 | Nils Nilsen, Botnekilen |
| 195 Ms Prøven | kf | T 26 | 37.0 | 14.0 | 7.0 | Skandia | 25 | 0 | Karl Magnusen, Vesterøy |
| 196 Må Kvik | f | T 23 | 23.0 | 6.3 | 3.0 | Fregea | 5 | 0 | Thorleif Arntsen, Spjørøy |
| 197 Må Terna | fk | T ? | 20.2 | 6.2 | 2.7 | Sleipner | 3 | 0 | Ole Syversen, Spjørøy |
| 198 Må Måken | f | T 22 | 21.0 | 6.3 | 2.6 | Sleipner | 4 | 0 | Anders Andersen, Spjørøy |
| 199 Må Maia | f | T 25 | 21.6 | 6.0 | 4.0 | Fregea | 5 | 0 | Henry Karlsen, Spjørøy |
| 200 Må Chio | f | T 26 | 21.0 | 6.0 | 3.0 | Sleipner | 4 | 0 | Karl Olsen, Spjørøy |
| 201 Ms Bjørn | k | T 20 | 30.2 | 11.4 | 5.0 | Skandia | 15 | 0 | Harald Olsen, Spjørøy |
| 202 Må Tyra | t | T ? | 20.5 | ? | ? | Sleipner | 4 | 0 | Joh H Helgesen, Spjørøy |
| 203 Må Smulla | f | T 24 | 22.0 | 7.6 | 3.0 | Fregea | 5 | 0 | Ludvik Nilsen, Skjelsbu |
| 204 Må Kompaniet | f | T 23 | 21.5 | 6.5 | 3.0 | Fregea | 5 | 0 | R Westerlund m fl, Skjelsbu |
| 206 Ms Gråtas | tf | T ? | 33.0 | 12.0 | 3.8 | Grei | 10 | 0 | Oskar Arvesen, Botnekilen |
| 207 Må Martha | f | T 24 | 23.0 | 6.7 | 4.0 | Sleipner | 5 | 0 | Arnt Olsen, Spjørøy |
| 208 Må Fri | f | T 24 | 22.0 | 7.0 | 4.0 | Sleipner | 6 | 0 | Gunnar Olsen, Skjelsbu |
| 209 Må Rebekka | f | T 25 | 22.0 | 6.0 | 3.0 | Fregea | 5 | 0 | J A Konradsen, Vesterøy |
| 210 Ms Nordlys | k | T 27 | 37.6 | 14.0 | 7.0 | Rap | 24 | 0 | Aksel Johansen m fl, Vesterøy |
| 211 Ms Finn | kh | T 04 | 37.3 | 13.0 | 7.0 | Rap | 22 | 0 | Birger Bartolsen m fl, Vesterøy |
| 212 Mkr Nordin | k | T 36 | 40.2 | 14.0 | 6.3 | Union | 30 | 0 | Einar Johansen, Vesterøy |
| 213 Ms Måken | k | T 28 | 37.0 | 14.0 | 7.2 | Rap | 24 | 0 | Ragnvald Johansen, Bolingshamn |
| 214 Ms Ternen | k | T 25 | 27.0 | 8.7 | 4.0 | Sleipner | 8 | 0 | Anton Olsen, Bolingshamn |
| 215 Må Lisa | f | T 18 | 19.0 | 6.5 | 3.0 | Sleipner | 3 | 1 | Johan Iversen, Botnekilen |
| 216 Mkr Norna | k t | T 37 | 45.0 | 14.5 | 9.0 | Union | 30 | 0 | Ragnv. Johansen, Korshammkilen |
| 217 Ms Kuhaugen | f | T 34 | 29.0 | 10.0 | 4.5 | Frem | 10 | 0 | Karl Vauer, Vesterøy |
| 218 Ms Loffen | k | T 33 | 26.0 | 9.0 | 5.0 | Rapp | 10 | 0 | Jakob Jakobsen, Tisler |
| 219 Ms Lom | k | T 04 | 32.0 | 12.0 | 6.5 | Avance | 12 | 0 | Sverre Jensen, Spjørøy |
| 220 Ms Perlen | k | T 26 | 22.0 | 6.0 | 4.0 | Sleipner | 4 | 0 | Karl Karlsen Røte, Ebbolmen |
| 221 Må Silla | f | T 26 | 26.7 | 8.5 | 4.0 | Sleipner | 6 | 0 | Karl Gustafsen, Herføl |
| 222 Ms Neptun | k | T 05 | 42.7 | 18.0 | 9.0 | Avance | 22 | 0 | Karl Gustafsen, Herføl |
| 223 Må Fremad | k | T 32 | 26.0 | 8.0 | 5.5 | Sleipner | 5 | 0 | A Thøgersen Ørseng, Skjeberg st. |
| 224 Må Lætt | k | T 29 | 27.0 | 8.0 | 3.0 | Sleipner | 6 | 0 | Teod. Torgersen Papper, Vesterøy |

| Farkostens nummer, art og navn | Anvendelse | Materiale | Byggeår | Lengde | Bredde | Dybde | Maskin, navn | Antall HK | F. & fangstb. | Eierens (den korresponderende reders, navn og postadresse |
|-----------------------------------|------------|-----------|---------|--------|--------|-------|-----------------|-----------|---------------|--|
| 225 Må Sjøliv | k | T | 37 | 28.0 | 7.0 | 3.3 | Sleipner | 12 | 0 | Thom. Torgensen Papper, Vesterøy |
| 226 Ms Anne Marie | k | T | 06 | 31.3 | 11.0 | 4.5 | Rapp | 11 | 0 | Arne Olsen Papper, Vesterøy |
| 227 Ms Vega | k | T | ? | 29.7 | 11.8 | 6.0 | Skandia | 13 | 0 | Thor Syversen Stranna, Spjørøy |
| 228 Ms Balder | k | T | ? | 43.4 | 17.1 | 6.8 | Skandia | 50 | 0 | Birger Fredriksen m fl, Asmaløy |
| 229 Må Signe | f | T | 38 | 25.0 | 8.0 | 4.0 | Ferd | 6 | 0 | Martin Antonsen Skibsted, Asmaløy |
| 230 Må Måken | k | T | 39 | 27.0 | 9.0 | 4.9 | Sleipner | 7 | 0 | Jørgen Henriksen m fl, Vesterøy |

Ø-J. Jeløy merkedistrikt.

4 Ms Karl f k T 24 25.0, 8.7 4.5 Union 10 0 Kristian Larsen, Jeløy pr Moss

Ø-K. Kråkerøy merkedistrikt.

| | | | | | | | | | | |
|--------------------------|-----|---|----|------|------|-----|----------|----|---|--|
| 1 Må Bjørn | f k | T | 35 | 30.0 | 10.0 | 4.5 | Frem | 10 | 0 | O Martinsen m fl, Kråkerøy pr Fredrikstad |
| 2 Ms Duen | k | T | 95 | 33.0 | 13.0 | 5.7 | Rap | 14 | 3 | J Martinsen, Kråkerøy pr Fr.stad |
| 3 Må Helen | f k | T | 36 | 27.3 | 8.3 | 3.4 | F. M. | 6 | 0 | J Abrahamsen, Kråkerøy pr Fr.stad |
| 5 Ms To brødre | f k | T | 23 | 30.0 | 11.5 | 5.5 | Rap | 11 | 2 | Nils Jørgensen, Krokerøy pr Fr.stad |
| 6 Må — | f k | T | 19 | 20.0 | 6.2 | 2.5 | Sleipner | 6 | 0 | Rud. Svendsen, Kjøkøen pr Fr.stad |
| 7 Må Terna ¹⁾ | k f | T | 29 | 20.4 | 6.8 | 3.2 | Sleipner | 5 | 1 | Olaf Helgesen, Kjøkøen pr Fr.stad |
| 8 Ms Vidar | f k | T | 26 | 32.0 | 10.3 | 4.0 | Avance | 15 | 0 | Anton Holberg, Kjøkøen pr Fr.stad |
| 9 Må Busen | k f | T | 31 | 27.0 | 9.0 | 2.5 | Sleipner | 7 | 2 | Edv Nilsen, Kråkerøy pr. Fr.stad |
| 10 Må Sjøfuglen | f k | T | 29 | 25.0 | 8.5 | 4.0 | Sleipner | 6 | 2 | B Bårdsen m fl, Kråkerøy pr Fredrikstad |
| 11 Må Bobb | f k | T | 32 | 26.0 | 9.1 | 3.7 | Skandia | 8 | 0 | H J Martinsen, Kråkerøy pr Fr.stad |
| 12 Må Ternen | f | T | 29 | 23.0 | 7.5 | 4.5 | Fregea | 6 | 1 | P Petersen, Kråkerøy pr Fr.stad |
| 13 Må Freidig | f k | T | 36 | 24.0 | 7.0 | 3.2 | Sleipner | 6 | 0 | Ole Gundrosen, Kjøkøen pr Fr.stad |
| 14 Må Anna | f k | T | 23 | 19.0 | 6.0 | 2.5 | Sleipner | 5 | 0 | Aksel Martinsen, Kråkerøy pr Fredrikstad |
| 15 Ms Elisabeth | f k | T | 34 | 26.5 | 9.0 | 3.8 | Frem | 4 | 0 | Jørgen Olsen, Kråkerøy pr Fr.stad |
| 16 Ms Tre Brødre | f | T | 25 | 30.2 | 11.2 | 5.6 | Rap | 8 | 2 | Arnt Gundrosen m fl, Kråkerøy pr Fr.stad |
| 17 Må Freidig | k f | T | 26 | 21.0 | 6.0 | 2.4 | Sleipner | 4 | 1 | T Jørgensen, Kråkerøy pr Fr.stad |
| 18 Må Ternen | f | T | 38 | 22.0 | 7.0 | 3.0 | Sleipner | 4 | 1 | Aksel Gustavsen, Kråkerøy pr Fredrikstad |
| 19 Må Freia | f k | T | 08 | 19.0 | 6.2 | 3.0 | F. M. | 4 | 1 | A Johannesen, Kråkerøy pr Fr.stad |
| 20 Må Ola | f k | T | 33 | 29.5 | 10.0 | 3.2 | Sleipner | 7 | 1 | Edv Magnussen, Kråkerøy pr Fr.stad |
| 21 Må Aslaug | f k | T | 20 | 21.0 | 6.0 | 5.0 | Sleipner | 4 | 1 | Aksel Andersen m fl, Kjøkøen pr Fredrikstad |
| 22 Må Fri | f k | T | 12 | 19.5 | 6.0 | 2.0 | Sleipner | 2 | 2 | Arne Torp, Kråkerøy pr Fr.stad |
| 23 Må Måken | k f | T | 33 | 29.1 | 10.0 | 4.1 | Sleipner | 6 | 1 | A Martinsen, Kråkerøy pr Fr.stad |
| 24 Må Per | f k | T | 30 | 27.0 | 9.0 | 4.0 | Sleipner | 7 | 3 | Ragnvald Jørgensen, Kråkerøy pr Fredrikstad |
| 25 Må Kari | f | T | 31 | 22.0 | 6.5 | 3.0 | Sleipner | 5 | 1 | J Håkensen, Kråkerøy pr Fr.stad |
| 26 Må Martha | f k | T | 33 | 20.2 | 5.5 | 2.5 | Sleipner | 4 | 1 | J A Olsen, Kråkerøy pr Fr.stad |
| 27 Må Alken | f k | T | 36 | 26.5 | 8.0 | 3.8 | F. M. | 6 | 2 | Th. A Larsen, Kråkerøy pr Fr.stad |
| 28 Må Fruen | k f | T | 24 | 22.5 | 7.0 | 5.0 | Sleipner | 6 | 2 | Arthur Johannesen, Kjøkøen pr Fredrikstad |
| 29 Må Soffie | f k | T | 13 | 19.9 | 6.0 | 2.4 | Sleipner | 4 | 1 | A Jørgensen, Kråkerøy pr Fr.stad |
| 30 Må Astrid | f k | T | 33 | 21.0 | 6.3 | 2.9 | Motor | 4 | 1 | Anker Hansen, Kråkerøy pr Fr.stad |
| 31 Ms Vega | f k | T | 07 | 43.7 | 17.2 | 6.7 | Wichm. | 30 | 2 | Hermetikkfabriken Thor A/S, Kråkerøy pr Fr.stad |
| 32 Må Falken | f k | T | 36 | 22.7 | 6.7 | 3.2 | Motor | 4 | 0 | E Johansen, Kjøkøen pr Fr.stad |
| 33 Må Sjøfuglen | f k | T | 32 | 23.0 | 7.0 | 3.0 | Sleipner | 6 | 1 | Oskar Gundrosen, Kjøkøen pr Fredrikstad |

| Farkostens nummer, art og navn | Anvendelse | Materiale | Byggeår | Lengde | Bredde | Dybde | Maskin, navn | Antall HK | F. & fangstb. | Eierens (den korresponderende reders) navn og postadresse |
|-----------------------------------|------------|-----------|---------|--------|--------|-------|-----------------|-----------|---------------|--|
| 34 Må Sonja | k f | T | 37 | 24.0 | 7.0 | 3.2 | Sleipner | 6 | 1 | Ragnv. Olsen, Kjøkøen pr Fr.stad |
| 35 Må Ester | f | T | 29 | 24.0 | 8.0 | 4.0 | Sleipner | 6 | 1 | H Johansen, Kjøkøen pr Fr.stad |
| 36 Må Busen | f k | T | ? | 31.0 | 10.8 | 4.8 | Rapp | 10 | 0 | E Abrahamsen, Kråkerøy pr Fredrikstad |
| 37 Må Liv | f k | T | ? | 20.0 | 6.0 | 2.5 | F. M. | 3 | 0 | J Jørgensen, Kråkerøy pr Fr.stad |
| 38 Må Ternen | f | T | 34 | 28.3 | 9.3 | 3.5 | Sleipner | 7 | 0 | Ole Mathisen, Kjøkøen pr Fr.stad |
| 39 Må Sjøgutten | f k | T | 27 | 29.0 | 10.0 | 4.0 | Sleipner | 7 | 0 | L Gundrosen, Kjøkøen pr Fr.stad |
| 40 Må Dora | f | T | 22 | 19.0 | 5.6 | 2.2 | Sleipner | 3 | 1 | M Swensen, Kråkerøy pr Fr.stad |
| 41 Må Lyna | f | T | 32 | 24.0 | 7.2 | 3.3 | Sleipner | 5 | 1 | J K Martinsen, Kråkerøy pr Fr.stad |
| 42 Må Sjøloven | f k | T | 23 | 20.0 | 6.2 | 2.3 | Sleipner | 4 | 1 | J S Nordstrand, Kråkerøy pr Fr. |
| 43 Må Lett | f k | T | 37 | 29.0 | 9.5 | 3.5 | Sleipner | 6 | 1 | K A Hansen, Kråkerøy pr Fr.stad |
| 44 Ms Trofast | f k | T | 23 | 29.0 | 11.0 | 5.3 | Rap | 7 | 0 | A Gustavsen, Kråkerøy pr Fr.stad |
| 45 Ms To Brødre | f k | T | 06 | 36.3 | 13.3 | 4.6 | Rap | 10 | 0 | A Andersen m fl, Kjøkoen |
| 46 Ms Hildur | k f | T | ? | 40.0 | 15.8 | 6.0 | Munkt. | 28 | 2 | H Martinsen, Kråkerøy pr Fr.stad |
| 47 Må Kvik ¹⁾ | k f | T | 95 | 21.5 | 6.8 | 3.4 | Motor | 3 | 1 | Ole Jensen Huth, Kråkerøy |
| 48 Må Viktor | f | T | 31 | 29.0 | 10.0 | 5.0 | Sleipner | 7 | 3 | E Gundrosen m fl, Kråkerøy pr Fr.stad |
| 49 Må Thora | f k | T | ? | 20.0 | 5.5 | 2.5 | Sleipner | 4 | 1 | J G Thoresen, Kråkerøy pr Fr.stad |
| 50 Må Per | f k | T | 27 | 22.3 | 6.5 | 4.2 | F. M. | 5 | 1 | Sigurd Kristiansen, Kråkerøy pr Fredrikstad |
| 51 Må Ruggen | f | T | 38 | 30.0 | 10.0 | 4.5 | F. M. | 6 | 1 | Martin Martinsen, Kråkerøy pr Fredrikstad |
| 52 Ms Laila | t | T | 34 | 46.1 | 17.1 | 7.8 | Skandia | 50 | 1 | David Flodin, Kråkerøy pr Fr.stad |
| 53 Må Tærnen | f | T | 29 | 21.0 | 6.8 | 2.5 | Sleipner | 4 | 1 | Erl Gundrosen, Kjøkøen pr Fr.stad |
| 54 Må Rudolf | f k | T | 28 | 26.0 | 8.0 | 4.0 | Sleipner | 6 | 1 | R Gundrosen, Kråkerøy pr Fr.stad |
| 55 Må Bruden | f | T | 29 | 27.0 | 9.0 | 4.0 | Sleipner | 6 | 2 | M Arntsen, Kråkerøy pr Fr.stad |
| 56 Må Svanen | f k | T | 34 | 28.5 | 10.0 | 3.3 | Sleipner | 7 | 1 | M Olsen, Kjøkøen pr Fr.stad |
| 57 Må Måken | f | T | 30 | 27.0 | 9.0 | 4.0 | Sleipner | 7 | 1 | J Jørgensen, Kråkerøy pr Fr.stad |
| 58 Må Trygg | k f | T | 36 | 28.5 | 10.0 | 4.5 | Sleipner | 7 | 0 | H Olsen, Kjøkøen pr Fr.stad |
| 59 Må Berit | f k | T | 36 | 28.5 | 10.5 | 4.8 | Sleipner | 7 | 1 | Sv. Andersen, Kråkerøy pr Fr.stad |
| 60 Må Oskar | f | T | 28 | 24.0 | 7.7 | 3.1 | F. M. | 6 | 3 | Hermetikkfabriken Thor A/S, Kråkerøy pr Fr.stad |
| 61 Må Martin | f | T | 30 | 25.0 | 8.0 | 3.3 | Sleipner | 7 | 3 | Hermetikkfabriken Thor A/S, Kråkerøy pr Fr.stad |
| 62 Må Thomas | f | T | 28 | 24.0 | 7.7 | 3.1 | Sleipner | 6 | 3 | Hermetikkfabriken Thor A/S, Kråkerøy pr Fr.stad |
| 63 Må Thomas 2 | f | T | 33 | 29.5 | 10.0 | 3.5 | Union | 10 | 3 | Hermetikkfabriken Thor A/S, Kråkerøy pr Fr.stad |
| 64 Må Svend | f | T | 30 | 26.0 | 8.0 | 3.2 | F. M. | 6 | 3 | Hermetikkfabriken Thor A/S, Kråkerøy pr Fr.stad |
| 65 Må Svanen | f | T | 33 | 29.0 | 10.0 | 4.8 | Sleipner | 7 | 1 | Karl Arntsen, Kråkerøy pr Fr.stad |
| 66 Må Alfchild | f | T | 33 | 29.3 | 9.8 | 3.2 | Sleipner | 6 | 0 | Rich Olsn, Kjøkøen pr Fr.stad |
| 67 Må Thor | f | T | 35 | 28.5 | 10.0 | 3.5 | Fregea | 7 | 0 | K Thoresen, Kråkerøy pr Fr.stad |
| 68 Må Lilly | f k | T | 33 | 29.0 | 10.5 | 4.4 | Sleipner | 7 | 1 | O Fredriksen, Kjøkøen pr Fr.stad |
| 69 Må Von | f k | T | 31 | 26.0 | 8.7 | 3.5 | F. M. | 6 | 1 | O G Olsen, Kråkerøy pr Fr.stad |
| 70 Må Viktoria | f | T | 36 | 27.4 | 8.9 | 3.4 | Sleipner | 5 | 1 | Olaf J Olsen, Kråkerøy pr Fr.stad |
| 71 Må Signora | f k | T | 26 | 24.0 | 7.0 | 4.5 | Sleipner | 5 | 1 | Karst. Jensen, Kråkerøy pr Fr.stad |
| 72 Må Tonny | f | T | 39 | 24.0 | 7.2 | 3.1 | Sleipner | 7 | 1 | Alf Ludvik Julsen, Kråkerøy pr Fredrikstad |
| 73 Må Kari | f k | T | 34 | 24.5 | 8.0 | 3.0 | Sleipner | 6 | 1 | Harald Johansen, Kråkerøy pr Fredrikstad |
| 74 Ms Sterk | f k | T | 10 | 27.8 | 10.5 | 5.3 | Sterk | 8 | 1 | Asbjørn Gundrosen, Kråkerøy pr Fredrikstad |
| 75 Må Terje | f k | T | 39 | 29.0 | 10.0 | 4.0 | Sleipner | 7 | 1 | Gunnar M Skontorp, Kråkerøy pr Fredrikstad |

| Farkostens nummer, art og navn | Arvendelse | Materiale | Byggear | Lengde | Bredde | Dybde | Maskin, navn | Antall HK | F. & fangstb. | Eierens (den korresponderende reders) navn og postadresse |
|-----------------------------------|------------|-----------|---------|--------|--------|-------|-----------------|-----------|---------------|--|
| 1 Ms Garibaldi | f k | T | 83 | 34.0 | 12.0 | 6.0 | Rapp | 9 | 0 | Martin H Rød, Engalsvik pr Onsøy |
| 2 Ms Kvik | t | T | 11 | 40.3 | 14.9 | 6.7 | Rapp | 29 | 0 | Kr Mikkelsen, Engalsvik pr Onsøy |
| 3 Ms Rap | t | T | 05 | 36.3 | 13.2 | 5.7 | Rapp | 8 | 0 | J Nilsen m fl, Engalsvik pr Onsøy |
| 4 Ms Håbet | k f | T | 04 | 35.0 | 12.0 | 6.5 | Rap | 15 | 2 | Hans Halvorsen m fl, Krosnes pr |
| 5 Ms Færd | f k | T | 39 | 26.8 | 8.4 | 4.5 | Ferd | 7 | 0 | Lars Karlsen m fl, Gressvik |
| 6 Ms Ternen | k f | T | 21 | 37.4 | 14.2 | 6.1 | Rapp | 24 | 3 | Edv Nilsen m fl, Gressvik |
| 7 Ms Oskar | k f | T | 92 | 35.0 | 13.0 | 6.5 | Rap | 9 | 0 | H Andersen m fl, Engalsvik pr Onsøy |
| 8 Ms Otter | k f | T | 95 | 33.0 | 12.0 | 5.7 | Rap | 12 | 0 | Ant Pedersen, Engalsvik pr Onsøy |
| 9 Ms Kongshavn | t f | T | 18 | 35.5 | 12.7 | 5.9 | Rap | 12 | 0 | Arnt Berger, Onsøy |
| 10 Ms Edith | t | T | 08 | 31.9 | 14.8 | 3.8 | Skandia | 12 | 0 | Chr. Bjelland & Co.s fabr. nr. 21, |
| 11 Ms Styg | k f | T | 90 | 33.5 | 12.0 | 8.0 | Rap | 12 | 0 | Ole Gundersen, Onsøy |
| 12 Ms Ragni | f k | T | 31 | 26.0 | 8.0 | 4.0 | Sleipner | 7 | 0 | E Syversen, Vikar pr Gressvik |
| 13 Ms Kvik | k f | T | 29 | 43.1 | 16.6 | 7.4 | Rap | 35 | 0 | Chr Bjelland & Co A/S, Engalsvik pr Onsøy |
| 14 Ms Svint | k f | T | 13 | 34.0 | 12.2 | 7.0 | Levahn | 12 | 0 | Sigurd Sørensen, Onsøy |
| 15 Ms Pluggen | k f | T | 84 | 35.8 | 13.7 | 6.6 | Rap | 12 | 0 | Gustav Johannessen, Onsøy |
| 16 Ms Truls | f | T | 39 | 26.5 | 8.3 | 4.5 | Ferd | 7 | 0 | Johs. Johansen, Vikar pr Gressvik |
| 17 Ms Lyn 2 | f k h | T | 39 | 45.0 | 16.3 | 7.7 | Wichm. | 40 | 0 | Frantz Olsen Vikene, Onsøy |
| 18 Ms Flid | f | T | 17 | 36.0 | 14.0 | 6.0 | Rap | 18 | 0 | Aksel Olsen, Hanksund |
| 20 Ms Storm | k f | T | 05 | 33.5 | 12.5 | 6.3 | Rap | 12 | 0 | A Stillaugsen m fl, Hanksund |
| 21 Ms Tordenskjold | k | T | 32 | 38.6 | 14.6 | 7.4 | Wichm. | 20 | 0 | Jens Nyland, Onsøy |
| 22 Ms Duen | k f | T | 20 | 34.0 | 12.3 | 6.0 | Rapp | 14 | 0 | H Kristiansen, Engalsvik pr Onsøy |
| 23 Ms Arne | f | T | 19 | 39.8 | 14.2 | 5.6 | Rapp | 24 | 0 | Herm Hansen Sture m fl, Gressvik |
| 24 Ms Hay | f | T | 04 | 34.0 | 12.5 | 6.0 | Rapp | 17 | 0 | H Pedersen, Engalsvik pr Onsøy |
| 25 Ms Måken | k f | T | 05 | 33.0 | 12.5 | 5.5 | Wichm. | 12 | 0 | Ludv Martinsen m fl, Gressvik |
| 26 Ms Brødrene | f | T | 07 | 33.0 | 12.0 | 6.0 | Rap | 17 | 0 | Aksel Olsen m fl, Gressvik |
| 27 Ms Bidevind | k f | T | 04 | 31.0 | 12.0 | 5.5 | Sterk | 10 | 0 | Arth Karlsen, Øienkilen pr Fr.stad pr Fr.stad |
| 28 Ms Prøven | f | T | 20 | 37.2 | 13.8 | 6.3 | Rap | 24 | 0 | Anton Olsen, Gressvik |
| 29 Ms Måken | f k | T | 25 | 34.0 | 13.5 | 6.4 | Skandia | 13 | 0 | Hjalmar Jensen m fl, Gressvik |
| 30 Ms Vulkan | f | T | 07 | 33.0 | 12.0 | 5.8 | Rapp | 15 | 0 | M Lauritsen m fl, Engalsvik pr |
| 31 Ms Flid | k f | T | 05 | 32.0 | 12.0 | 5.5 | Rapp | 14 | 3 | Jens Hansen, Ytterstad, Onsøy |
| 32 Ms Knut 2 | k f | T | 19 | 34.4 | 14.6 | 6.5 | Rap | 24 | 0 | Ole Nilsen m fl, Hanksund |
| 33 Ms Måken | f | T | 35 | 28.0 | 9.0 | 3.5 | Sleipner | 7 | 0 | Anders Kristiansen, Onsøy |
| 34 Ms Marri | f | T | 83 | 33.0 | 11.0 | 5.4 | Rap | 4 | 0 | M Martinsen, Huslør pr Onsøy |
| 35 Ms Silla | f | T | 20 | 32.0 | 12.0 | 6.0 | Skandia | 10 | 3 | O Andersen, Engalsvik pr Onsøy |
| 36 Ms Oskar | t | T | 17 | 35.0 | 14.0 | 10.0 | Rapp | 17 | 1 | Ludvik Martinsen, Huslør pr Onsøy |
| 37 Ms Lyn | f | T | 20 | 36.8 | 14.3 | 5.8 | Rap | 24 | 0 | Hans Uteng, Gressvik |
| 38 Ms Lillegut | k | T | ? | 30.0 | 11.0 | 5.4 | Rap | 9 | 0 | Jakob Spro, Engalsvik pr Onsøy |
| 39 Ms Sonja | f k | T | 29 | 32.0 | 14.3 | 4.8 | Skandia | 25 | 0 | Sigurd Arnesen, Gressvik |
| 40 Ms Håbet | k f | T | 93 | 36.3 | 13.6 | 6.0 | Rap | 12 | 0 | H Kristiansen, Gressvik |
| 41 Ms Kvik | f | T | 92 | 30.2 | 11.8 | 4.1 | Rap | 7 | 0 | J Eriksen m fl, Engalsvik pr Onsøy |
| 42 Må Turi | f | T | 30 | 27.0 | 9.0 | 5.0 | F. M. | 7 | 2 | Henry Nilsen, Hanksund |
| 43 Må Måken | k f | T | 29 | 23.0 | 7.2 | 3.1 | F. M. | 6 | 0 | Erling Karlsen, Gressvik |
| 44 Ms Marry | f | T | 88 | 34.0 | 13.0 | 5.5 | Skandia | 6 | 0 | August Jensen, Skjeløy pr Onsøy |
| 45 Ms Trygve | k f | T | 19 | 34.0 | 12.0 | 6.0 | Sterk | 11 | 0 | Hans Edvartsen, Huslør pr Onsøy |
| 46 Ms To Brødre | f | T | 06 | 30.0 | 12.2 | 4.1 | Rap | 9 | 0 | Jens Olsen, Manstad, Onsøy |
| 47 Ms St Olav | k f | T | 05 | 33.0 | 12.0 | 5.0 | Rap | 11 | 1 | A Johansen m fl, Huslør pr Onsøy |

| Farkostens nummer, art og navn | Anvendelse | Materiale | Byggeår | Lengde | Bredde | Dybde | Maskin, navn | Antall HK | F. & fangstb. | Eierens den korresponderende reders) navn og postadresse |
|-----------------------------------|------------|-----------|---------|--------|--------|-------|-----------------|-----------|---------------|---|
| 48 Ms Søsterøy | f k | T | ? | 35.6 | 13.4 | 6.0 | Rap | 15 | 0 | N Skofterød, Huth, Onsøy |
| 49 Ms Elsa | f k | T | 15 | 38.0 | 13.8 | 6.8 | Rapp | 24 | 0 | Reidar Sørensen, Onsøy |
| 50 Ms Ragna | k f | T | 17 | 36.0 | 13.5 | 6.8 | Kampen | 16 | 0 | K Gabrielsen, Hanksund |
| 51 Ms Måken | f k | T | 03 | 33.0 | 12.0 | 5.0 | Sterk | 11 | 3 | Johannes Hansen m fl, Onsøy |
| 52 Ms Pål | k f | T | 75 | 33.0 | 13.0 | 5.0 | Alpha | 4 | 0 | Hans Martinsen, Husløs pr Onsøy |
| 53 Ms Ternen | f | T | 38 | 25.0 | 8.0 | 4.0 | Sleipner | 7 | 0 | Martin Sevrinsen, Gressvik |
| 54 Ms Torden- skjold | l | T | 87 | 36.0 | 13.0 | 5.3 | Skandia | 6 | 0 | Johan Marthinsen, Husløs pr Onsøy |
| 55 Ms Prøven | k f | T | 17 | 30.0 | 11.0 | 7.0 | Grei | 10 | 2 | T Teodorsen m fl, Øienkilen pr Fr.stad |
| 56 Ms Solveig | f k | T | 36 | 24.0 | 7.8 | 3.3 | F. M. | 6 | 0 | B Thorvaldsen m fl, Gressvik |
| 57 Ms Torstein | t f | T | 19 | 35.0 | 13.4 | 7.0 | Rap | 17 | 0 | H A Ytterstad, Onsøy |
| 58 Ms Småen | f | T | 04 | 31.0 | 11.0 | 5.5 | Sterk | 12 | 0 | W Skofterud m fl, Krosnes pr Fr.stad |
| 59 Ms Lom | f | T | 30 | 27.5 | 9.7 | 3.7 | F. M. | 10 | 2 | Kjønik Hansen m fl, Onsøy |
| 60 Ms Knut | k f | T | 02 | 36.4 | 13.4 | 5.5 | Rap | 9 | 0 | A Andersen, Hanksund |
| 61 Ms Neptun | k f | T | 20 | 38.0 | 14.8 | 8.0 | Rap | 29 | 3 | Edvard Grundvik, Onsøy |
| 62 Ms Tarzan | k | T | 37 | 43.6 | 16.1 | 7.3 | Union | 30 | 1 | Johan Finstad m fl, Vikene, Onsøy |
| 63 Ms Odin | f k | T | 17 | 41.4 | 15.5 | 6.4 | Rapp | 22 | 0 | Arnt Sturød, Viker pr Gressvik |
| 64 Ms Knut | f | T | 05 | 33.0 | 12.0 | 6.0 | Rap | 20 | 0 | Augen Gundersen, Husløs pr Onsøy |
| 65 Ms Ada | k f | T | 36 | 29.8 | 10.7 | 4.6 | Rapp | 10 | 0 | Hans Eriksen, Slevik pr Gressvik |
| 66 Ms Rex | f k | T | 28 | 28.0 | 11.0 | 4.0 | Sleipner | 7 | 0 | H Bergmann m fl, Slevik pr Gressv. |
| 67 Ms Vikingen | k f | T | 96 | 35.0 | 13.0 | 9.0 | Rap | 11 | 2 | Edv Mikkelsen m fl, Engalsvik pr Onsøy |
| 68 Ms Håb | k f | T | 19 | 35.0 | 13.8 | 6.7 | Rap | 12 | 0 | Josef Slang m fl, Gressvik |
| 69 Ms Kjell | k f | T | 30 | 28.0 | 9.0 | 3.3 | Sleipner | 7 | 0 | Anton Hansen, Smaugot, Onsøy |
| 70 Ms To Brødre | k f | T | 89 | 32.0 | 12.5 | 5.6 | Avance | 6 | 0 | Th Edvartsen m fl, Gressvik |
| 71 Ms Elsa | f | T | 29 | 34.8 | 13.5 | 6.0 | Sterk | 11 | 0 | Alfr. Mikkelsen, Engalsvik pr Onsøy |
| 72 Ms Truls | f | T | 94 | 24.6 | 9.7 | 4.4 | Rap | 5 | 1 | Theodor Teodorsen, Gressvik |
| 73 Ss Sjøfuglen | t k | T | 82 | 33.0 | 13.3 | 6.0 | — | — | 0 | Olaves Berntsen, Husløs pr Onsøy |
| 74 Ms Terna | f | T | 32 | 27.0 | 9.5 | 4.0 | Sleipner | 7 | 0 | Arne Hansen, Husløs pr Onsøy |
| 75 Ms Juliane | f k | T | 21 | 24.0 | 8.5 | 3.5 | F. M. | 6 | 0 | Hans Hermansen m fl, Gressvik |
| 76 Ms Måken | k f | T | 02 | 34.0 | 13.0 | 5.5 | Grei | 6 | 0 | H Pedersen, Engalsvik pr Onsøy |
| 77 Ms Stig | f | T | 26 | 31.4 | 14.0 | 4.2 | Skandia | 18 | 0 | Thoralf Larsen m fl, Gressvik |
| 78 Ms Pluggen | f | T | 35 | 25.0 | 8.0 | 3.3 | Sleipner | 5 | 0 | Bjarne Eriksen, Fjelle pr Gressvik |
| 79 Ms Huth | f | T | 22 | 35.0 | 13.0 | 6.4 | Saffle | 30 | 4 | Arv Skofterød, Krosnes pr Fr.stad |
| 80 Ms Trygve | f k | T | 21 | 34.0 | 13.0 | 6.0 | Rap | 9 | 0 | N Kristiansen, Engalsvik pr Onsøy |
| 81 Ms Dukkeren | f | T | 25 | 28.0 | 11.0 | 5.0 | Rap | 8 | 0 | H Ellingsen, Husløs pr Onsøy |
| 82 Mk Nøkken | f | T | 37 | 26.0 | 8.0 | 4.0 | Sleipner | 7 | 0 | Hans Hermansen, Gressvik |
| 83 Ms Ternen | f k | T | 29 | 26.0 | 9.0 | 4.0 | Frem | 7 | 0 | Kristian Nilsen m fl, Onsøy |
| 84 Ms Måken | k f | T | 19 | 40.6 | 15.3 | 6.3 | Rap | 24 | 3 | Kr E Grundvik, Engalsv. pr Onsøy |
| 85 Ms Olav | f k | T | 12 | 33.0 | 12.0 | 5.5 | Rap | 11 | 0 | Hjalmar Thorvaldsen, Gressvik |
| 86 Ms Skagerak | f k | T | 07 | 26.6 | 9.8 | 5.7 | Rap | 8 | 0 | Søren Larsen, Gaustad pr Onsøy |
| 87 Ms Sigrid | f | T | 23 | 30.0 | 11.3 | 5.4 | Rap | 8 | 0 | M Martinsen, Husløs pr Onsøy |
| 88 Ms Trygg | f | T | 23 | 36.6 | 13.6 | 6.8 | Stabil | 20 | 0 | Konr. Martinsen, Slevik pr Gressv. |
| 89 Ms Sven | f k | T | 02 | 31.4 | 12.6 | 4.3 | Rap | 12 | 0 | K Kristiansen, Engalsvik pr Onsøy |
| 90 Ms Thor | f | T | 95 | 29.5 | 11.0 | 5.0 | Rapp | 10 | 0 | H E Andersen, Gressvik |
| 91 Ms Tor | f | T | 23 | 32.0 | 12.0 | 6.0 | Rap | 11 | 0 | Mikal Olsen, Engalsvik pr Onsøy |
| 92 Ms Magnhild | k | T | 10 | 31.5 | 11.0 | 5.8 | Rap | 9 | 0 | Ludvik Johansen, Saltnes, Råde |
| 93 Ms Skjæla | f | T | 24 | 34.2 | 13.0 | 5.5 | Rap | 15 | 0 | Robert Andersen, Husløs pr Onsøy |
| 94 Ms Tyra | f | T | ? | 39.0 | 13.5 | 6.0 | Grei | 20 | 0 | Asbj. Nilsen, Engalsvik pr Onsøy |
| 95 Ms Viken | f k | T | 29 | 38.0 | 14.8 | 7.5 | Rap | 35 | 0 | Johan Olsen, Onsøy |
| 96 Ms Havhesten | f | T | 32 | 27.4 | 9.1 | 3.3 | Rap | 7 | 0 | Th Thorvaldsen m fl, Gressvik |

| Farkostens nummer, art og navn | Anvendelse | Materiale | Byggår | Langde | Bredde | Dybde | Maskin, navn | Antall HK | F. & fangstb. | Eierens (den korresponderende reders) navn og postadresse |
|-----------------------------------|------------|-----------|--------|--------|--------|-------|-----------------|-----------|---------------|--|
| 97 Ms Måken | fk | T | 34 | 30.0 | 11.0 | 5.6 | Sterk | 9 | 0 | Oskar Antonsen, Lervik pr Onsøy |
| 98 Ms Bjørn | fk | T | 06 | 29.2 | 10.6 | 4.0 | Rapp | 8 | 0 | Michael Johansen, Gressvik |
| 99 Ms Sterk | k f | T | 30 | 35.5 | 13.5 | 6.5 | Rap | 24 | 0 | Martin Rød, Engalsvik pr Onsøy |
| 102 Må Måken | f | T | 36 | 25.0 | 7.8 | 3.5 | Sleipner | 7 | 0 | Anton Granheim m fl, Gressvik |
| 103 Må Bjørn 2 | fk | T | 37 | 26.5 | 9.0 | 3.1 | Sleipner | 7 | 0 | Norvald Johansen m fl, Gressvik |

Ø-RD. Råde merkedistrikt.

| | | | | | | | | | | |
|----------------|-----|---|----|------|------|-----|----------|----|---|------------------------------------|
| 1 Ms Mågen | t k | T | ? | 31.0 | 12.0 | 5.0 | Rap | 9 | 0 | Ole Sten m fl, Saltnes, Råde |
| 2 Ms Morgenen | t | T | 06 | 37.7 | 13.1 | 6.8 | Rap | 15 | 0 | Arnt Larsen, Råde |
| 3 Ms Gangerolf | f | T | ? | 33.0 | 11.5 | 6.0 | Rapp | 8 | 0 | Sigurd Olsen Ovenøen, Råde |
| 4 Ms Ocean | f | T | 14 | 27.8 | 9.5 | 3.7 | Rapp | 6 | 0 | John Olsen m fl, Spetalen, Råde |
| 5 Ms Brødrene | tf | T | 02 | 33.0 | 12.0 | 6.0 | Skandia | 10 | 0 | Nils Ellingsen m fl, Saltnes, Råde |
| 6 Ms Kronen | fk | T | 20 | 32.0 | 11.5 | 5.8 | Avance | 10 | 1 | Ole Ellingsen m fl, Saltnes, Råde |
| 7 Må Ester | f | T | 35 | 28.0 | 9.8 | 4.6 | Sleipner | 7 | 0 | Markus Martinsen, Agnes, Råde |
| 8 Må Pil | tf | T | 12 | 20.1 | 6.2 | 2.3 | Sleipner | 5 | 0 | Harald Hansen, Spetalen, Råde |
| 10 Må Siff | tf | T | 20 | 21.0 | 6.3 | 2.4 | Sleipner | 4 | 0 | Georg H Oven, Rygge |
| 11 Må Ternen | ft | T | 96 | 19.0 | 5.0 | 2.3 | Stand. | 2 | 0 | Nils O Ovenøen, Rygge |
| 12 Må Svalen | ft | T | 20 | 19.5 | 5.8 | 2.1 | Sleipner | 3 | 0 | Ole N Oven, Rygge |
| 13 Må Anna | f | T | 12 | 21.0 | 6.0 | 3.0 | Sleipner | 4 | 0 | Bernh Juliusen, Saltnes, Råde |
| 14 Må Terna | f | T | 09 | 20.0 | 5.8 | 2.2 | F. M. | 3 | 0 | Vilhelm Pedersen, Spetalen, Råde |
| 15 Må Sicilia | t | T | 17 | 21.0 | 6.0 | 3.0 | Sleipner | 4 | 0 | Ingvald Lundblad, Råde |
| 16 Må Lyn | tf | T | 20 | 23.8 | 7.0 | 3.0 | Sleipner | 5 | 0 | Gunder Persen, Råde |
| 17 Ms Ingrid | t | T | 30 | 33.3 | 15.4 | 7.3 | Rap | 29 | 0 | Ole Sten, Saltnes, Råde |
| 18 Må Jossa | f | T | 13 | 20.0 | 6.2 | 2.1 | Sleipner | 4 | 0 | Hans Persen, Råde |
| 19 Må Helene | ft | T | 12 | 21.0 | 6.2 | 2.3 | Sleipner | 4 | 0 | Aksel Larsen, Spetalen, Råde |
| 20 Ms Måken | fk | T | 19 | 28.0 | 10.5 | 5.7 | Skandia | 10 | 0 | Ludvik Ellingsen, Saltnes, Råde |
| 22 Ms Kvik | fk | T | 32 | 33.0 | 12.8 | 6.4 | Rap | 17 | 0 | O Hansen m fl, Spetalen, Råde |
| 23 Ms Ravn | f | T | 04 | 26.0 | 7.9 | 3.8 | Kampen | 4 | 0 | Harald Hansen, Råde |
| 24 Ss Pruber | f | T | 90 | 27.5 | 10.5 | 5.5 | — | — | 0 | Marius Nilsen, Agnes, Råde |
| 25 Ms Let | f | T | 95 | 25.5 | 9.3 | 4.0 | Kampen | 4 | 0 | Anders A. Oven, Agnes, Råde |
| 26 Må Lilly | f | T | 30 | 26.0 | 8.0 | 3.5 | Sleipner | 7 | 0 | Oskar Hansen, Spetalen, Råde |
| 27 Ms Tulla | f | T | 24 | 28.0 | 10.3 | 4.7 | Rap | 8 | 0 | A Antonsen m fl, Spetalen, Råde |
| 28 Må Hurtig | f | T | 25 | 23.0 | 8.0 | 3.5 | Sleipner | 5 | 0 | Anker Antonsen, Spetalen, Råde |
| 29 Ms Tryg | f | T | 10 | 27.6 | 9.0 | 4.3 | Levahn | 6 | 0 | Johan Hansen m fl, Råde |
| 30 Må Solvay | f | T | 31 | 21.0 | 6.4 | 2.8 | Sleipner | 4 | 0 | O Johannessen, Spetalen, Råde |
| 31 Må Jenny | f | T | 31 | 20.5 | 5.8 | 3.0 | F. M. | 4 | 0 | J Vilhelmsen, Spetalen, Råde |

Ø-R. Rygge merkedistrikt.

| | | | | | | | | | | |
|------------------|----|---|----|------|------|-----|----------|----|---|--------------------------------|
| 1 Må Frei | f | T | 37 | 33.0 | 11.0 | 4.3 | Wichm. | 10 | 0 | Herman Hansen, Dilling |
| 2 Ms Styggen | f | T | ? | 30.0 | 12.5 | 5.7 | Motor | 15 | 0 | Johan O Wilschow, Dilling |
| 3 Må Svanen | f | T | 37 | 27.0 | 8.5 | 3.7 | Sabb | 5 | 0 | Arne Rørvik, Larkollen |
| 4 Ms Svan | f | T | ? | 32.0 | 13.0 | 4.8 | Rap | 9 | 1 | Sigurd Storehjeltn, Larkollen |
| 5 Må Måken | f | T | 34 | 30.0 | 10.3 | 4.3 | Bolind. | 5 | 0 | Karl Kjonigsen, Larkollen |
| 6 Må Liv | fk | T | 32 | 24.0 | 7.3 | 3.1 | F. M. | 6 | 0 | Anders Hansen, Larkollen |
| 7 Ms Sjøblomsten | f | T | 31 | 36.0 | 13.3 | 6.5 | Rap | 24 | 2 | Arnt Hansen, Larkollen |
| 8 Må Forsøket | fk | T | 24 | 26.0 | 7.0 | 3.0 | F. M. | 5 | 0 | Peder Pettersen, Feste pr Moss |
| 12 Ms Bjørn | f | T | 22 | 31.0 | 11.0 | 5.0 | Rap | 11 | 0 | Anders Tangen, Feste pr Moss |
| 14 Ms Svanen | f | T | ? | 25.4 | 7.4 | 3.0 | Skandia | 4 | 1 | Anton Bækkensten, Larkollen |
| 15 Ms Ruggen | fk | T | 14 | 31.6 | 11.8 | 5.6 | Rap | 8 | 2 | J Pettersen, Feste pr Moss |
| 16 Må Jan | f | T | 32 | 27.0 | 10.3 | 3.5 | Sleipner | 7 | 0 | Einar Karlsen, Larkollen |

NORSK BJERGNINGSKOMPAGNI A.S

BERGEN — TRONDHEIM — OSLO — MOSS.

Telegramadr.: SALVATOR.

Ø-SB Skjeberg — Ø-TU Tune.

| Farkostens nummer, art og navn | Anvendelse | Materiale Byggeår | Lengde | Bredde | Dybde | Maskin, navn | Antall HK | F. & fangstb. | Eierens (den korresponderende reders) navn og postadresse |
|-----------------------------------|------------|----------------------|--------|--------|-------|-----------------|-----------|---------------|--|
|-----------------------------------|------------|----------------------|--------|--------|-------|-----------------|-----------|---------------|--|

Ø-SB. Skjeberg merkedistrikt.

| | | | | | | | | | |
|--------------|-----|------|------|------|-----|----------|----|---|-----------------------------------|
| 1 Ms Falken | f k | T'96 | 34.7 | 14.9 | 4.4 | Skandia | 20 | 1 | Lorentz Kristiansen, Skjeberg |
| 2 Ms Jenny | f | T'96 | 37.7 | 14.8 | 4.0 | Skandia | 25 | 1 | O Kristiansen m fl, Skjeberg |
| 3 Ms Trio | f k | T'? | 35.0 | 15.0 | 8.0 | Skandia | 20 | 0 | Jacob Kristiansen m fl, Skjeberg |
| 4 Må Per | f | T'28 | 26.0 | 9.0 | 4.0 | Sleipner | 5 | 0 | Frithjof Lorentzen m fl, Skjeberg |
| 5 Må Wæren | k f | T'90 | 24.0 | 9.5 | 3.5 | Sleipner | 6 | 0 | Ingv. Vallberg, Skjeberg |
| 6 Ms Kåre | k f | T'? | 28.0 | 11.0 | 4.5 | Sleipner | 7 | 0 | Kr. Lorentzen m fl, Skjeberg |
| 7 Ms Hulda | f | T'? | 36.0 | 15.0 | 6.0 | Skandia | 8 | 0 | Ole Kristiansen, Skjeberg |
| 8 Ms Svanen | f | T'36 | 30.0 | 11.0 | 4.0 | Fregea | 10 | 0 | O Kristiansen m fl, Skjeberg |
| 9 Ms Alfa | k | T'? | 27.5 | 9.5 | 4.0 | Sleipner | 6 | 0 | Anton Kristiansen, Skjeberg |
| 10 Ms Gubben | f | T'21 | 26.2 | 8.1 | 4.1 | Sleipner | 6 | 0 | Nils Krosvik Grønli, Døle st. |

Ø-T. Torsnes merkedistrikt.

| | | | | | | | | | |
|--------------------------|-----|------|------|-----|-----|----------|---|---|---|
| 1 Må Tærnen | k | T'34 | 23.3 | 6.8 | 3.1 | Sterk | 4 | 1 | B Heidenberg, Torsø pr Fr.stad |
| 2 Må Anni | f k | T'24 | 20.2 | 6.5 | 3.2 | Sleipner | 4 | 3 | Herm Holmen, Torsnes pr Fr.stad |
| 3 Må Terna | f k | T'? | 19.5 | 6.0 | 3.0 | Sleipner | 3 | 1 | A Kristiansen m fl, Torsnes pr Fr.stad |
| 4 Må Hans | f k | T'27 | 21.0 | 6.0 | 3.0 | Sleipner | 5 | 1 | J Niklassen, Torsnes pr Fr.stad |
| 5 Ms Rapp | f t | T'? | 25.0 | 9.5 | 4.0 | Sterk | 5 | 1 | H J Veel m fl, Torsnes pr Fr.stad |
| 6 Må Astrid | k t | T'36 | 22.6 | 6.4 | 3.0 | Færd | 4 | 1 | Hans Hansen, Torsnes pr Fr.stad |
| 7 Må Anna | f | T'26 | 20.2 | 5.0 | 2.5 | Sleipner | 4 | 1 | Joh Hansen, Torsnes pr Fr.stad |
| 8 Ms Måken | k | T'? | 27.0 | 8.0 | 6.0 | Sleipner | 6 | 2 | Olaf Martinsen, Torsnes pr Fr.stad |
| 10 4/å — | k f | T'25 | 15.0 | 4.4 | 1.3 | — | — | 0 | Elof Jønsson, Torsnes pr Fr.stad |
| 11 Må Falitten | f k | T'? | 20.5 | 5.5 | 3.0 | Sterk | 2 | 0 | Henry J Løvli, Torsnes pr Fr.stad |
| 12 Må Bråten | f k | T'12 | 22.0 | 7.0 | 2.0 | Sterk | 3 | 1 | Kr. Edvardsen, Torsne pr Fr.stad |
| 13 Må Svenske- jenten | f | T'? | 18.0 | 4.5 | 3.5 | Sleipner | 3 | 0 | Edvardt Olsen, Thorsø pr Fr.stad |
| 14 Må Vesta | f k | T'? | 19.3 | 4.0 | 3.0 | Sterk | 2 | 1 | Arth. Johansen, Thorsø pr Fr.stad |
| 15 4/å — | k f | T'32 | 15.6 | 4.8 | 1.7 | — | — | 0 | Pett. Alsterberg, Tangen pr Fr.stad |
| 16 4/å — | f | T'14 | 18.0 | 5.0 | 2.0 | — | — | 0 | Andr. Husvik, Torsnes pr Fr.stad |
| 18 Må Raket | f t | T'30 | 21.0 | 7.0 | 3.5 | F. M. | 4 | 0 | Sigv H Bevø, Torsnes pr Fr.stad |

Ø-TU. Tune merkedistrikt.

| | | | | | | | | | |
|------------|-------|------|------|-----|-----|--------|---|---|---|
| 1 Ms Linn | f k t | T'14 | 22.7 | 3.8 | 4.4 | Rekord | 5 | 0 | J G Lindstedt, Greåker |
| 2 Må — | f k | T'? | 20.0 | 5.5 | 2.6 | Smart | 4 | 0 | Rolf Andreassen, Yven, Greåker |
| 3 Må Trygg | k | T'24 | 24.0 | 7.7 | 3.2 | F. M. | 6 | 0 | Trygve Olsen Grålum, Tune pr Sarpsborg |

RAAOLJEMOTØREN
BRUNVOLL
MOLDE

Statens Kjøleanlegg og Fryseri

Ålesund

Oprettet 1920

Frossen

Agnsild

Kjølelager

for

Klippfisk

Telegr.adr.: „Kjøleanlegget”

TILLEGG OG FORANDRINGER

INNMELDT UNDER HOVEDFORTEGNELSENS TRYKNING.

| Farkostens nummer, art og navn | Anvendelse | Materiale | Byggear | Lengde | Bredde | Dybde | Maskin, navn | Antall HK | F. & fangstb. | Eierens (den korresponderende reders) navn og postadresse |
|-----------------------------------|------------|-----------|---------|--------|--------|-------|-----------------|-----------|---------------|--|
|-----------------------------------|------------|-----------|---------|--------|--------|-------|-----------------|-----------|---------------|--|

Troms fylke.

T-HS. Hillesøy merkedistrikt.

| | | | | | | | | | | |
|-----------------|-----|---|----|------|-----|-----|----------|---|---|----------------------------------|
| 136 Må Flink | f | T | 39 | 19.0 | 6.0 | 3.0 | Ø. M. | 5 | 0 | Amandus Jensen, Tussøy |
| 137 Må Sleipner | f | T | 38 | 22.0 | 5.0 | 3.0 | Sleipner | 4 | 0 | Hilmar Pedersen, Rekvik |
| 138 Må Blink | f k | T | 39 | 24.0 | 8.0 | 5.0 | Sabb | 4 | 0 | Eilif Martinsen, Laukvik i Senja |
| 139 Må Faragutt | f k | T | 39 | 25.0 | 8.0 | 3.5 | Sabb | 5 | 0 | Håkon Larsen, Henrikvik |
| 141 Må Kårko | f k | T | 39 | 21.0 | 7.0 | 3.0 | Sabb | 4 | 0 | Valdemar Brox, Botnhamn |
| 143 Må Må Aud | f | T | 39 | 22.0 | 7.0 | 3.5 | Sabb | 4 | 0 | Odran Edevardsen m fl, Henrikvik |

T-TK. Torsken merkedistrikt.

| | | | | | | | | | | |
|-----------------|-----|---|----|------|------|-----|--------|----|---|-----------------------------------|
| 116 Mk Måsen | f | T | 39 | 26.5 | 7.8 | 4.0 | Brunv. | 7 | 0 | Ludvig Pettersen, Sifjord i Senja |
| 117 Mk Skreien | k | T | 39 | 49.1 | 17.1 | 7.1 | Union | 50 | 0 | M F Karlsen m fl, Gryllefjord |
| 118 Må Buster | f | T | 39 | 21.0 | 7.2 | 3.3 | Marna | 4 | 0 | Ottar Jakobsen, Gryllefjord |
| 119 Må Forsøk | f | T | 39 | 20.0 | 6.0 | 3.0 | Ø. M. | 3 | 0 | Terje A Larssen, Gryllefjord |
| 120 Må Bjørg | f | T | 30 | 19.0 | 6.5 | 2.5 | Ø. M. | 3 | 0 | Magnus Hanssen, Gryllefjord |
| 121 Må Magnus | f | T | 39 | 26.0 | 7.9 | 3.0 | Fix | 6 | 0 | I Mikalsen, Arberg i Senja |
| 122 Ms Karl | f | T | 39 | 23.4 | 8.0 | 3.5 | Sabb | 5 | 0 | Helmer Hanssen, Kaldfarnes |
| 123 Må Aim | f | T | 36 | 20.0 | 6.3 | 3.5 | Sabb | 5 | 0 | Kristian Jørgensen, Torsken |
| 134 Må Sveinn | f | T | 35 | 20.0 | 7.0 | 3.0 | Sabb | 3 | 0 | Aksel Arnesen, Sifjord i Senja |
| 125 Mkr Isfjord | k h | T | 39 | 55.0 | 17.0 | 7.0 | Wichm. | 50 | 1 | Joak. Rasmussen m fl, Gryllefjord |
| 126 Må Sverre | f | T | 39 | 25.0 | 8.2 | 3.2 | Sabb | 5 | 0 | Magn. Danielsen m fl, Grunnfarnes |
| 127 Må Brødrene | f | T | 39 | 23.0 | 7.8 | 3.3 | Sabb | 5 | 0 | Ivar Hanssen m fl, Grunnfarnes |
| 128 Mk Nylund | k h | T | 37 | 40.3 | 15.2 | 6.2 | Union | 30 | 1 | Otto Flaten, Hamn i Senja |
| 130 Må Sprøyt | f | T | 39 | 25.2 | 8.0 | 3.3 | Wichm. | 6 | 0 | Peder Larsen, Kaldfarnes |

Nordland fylke.

N-S. Svolvær merkedistrikt.

| | | | | | | | | | | |
|---------------|-----|---|----|------|------|-----|---------|----|---|-------------------------------|
| 32 Mk Laksen | f k | T | 15 | 31.0 | 6.4 | 3.4 | Alpha | 8 | 1 | M Moen m fl, Svolvær |
| 42 Ms Revance | f k | T | 39 | 33.0 | 11.3 | 5.0 | Bolind. | 15 | 0 | Sigurd Hansen, Svolvær |
| 54 Ms Rognan | t | T | 06 | 54.8 | 16.4 | 7.6 | Bolind. | 40 | 0 | Georg O Punslet m fl, Svolvær |

| Farkostens nummer, art og navn | Anvendelse | Materiale | Byggeår | Lengde | Bredde | Dybde | Maskin, navn | Antall HK | F. & fangstb. | Eierens (den korresponderende reders) navn og postadresse |
|-----------------------------------|------------|-----------|---------|--------|--------|-------|-----------------|-----------|---------------|--|
|-----------------------------------|------------|-----------|---------|--------|--------|-------|-----------------|-----------|---------------|--|

N-BE. Borge merkedistrikt.

| | | | | | | | | | | |
|----------------|-----|------|------|------|-----|---------|--|----|---|-----------------------------------|
| 92 Må Tjeneren | f k | T 37 | 25.1 | 8.0 | 3.8 | Skandia | | 5 | 0 | Theodor Olsen m fl, Smedvik |
| 96 Ms Hermann | f k | T 34 | 28.0 | 9.0 | 4.8 | Rapp | | 10 | 0 | Jakob Davidsen, Eggum |
| 104 Må Spurven | f k | T 30 | 18.0 | 5.3 | 2.5 | Sabb | | 3 | 0 | Selmer Hauge, Smedvik |
| 112 Ms Audhild | f k | T 39 | 34.5 | 11.0 | 4.5 | Finnøy | | 18 | 0 | Reidar Kallesen, Mærvoll i Lofot. |

N-BS. Buksnes merkedistrikt.

| | | | | | | | | | | |
|-----------------|-----|------|------|------|-----|----------|--|----|---|--------------------------------|
| 164 Mk Nordtinn | f k | T 30 | 44.1 | 13.5 | 6.7 | J.Munkt. | | 35 | 0 | A S Andersen, Leknes i Lofoten |
| 165 Mk Jarl | f k | T 36 | 46.0 | 11.0 | 6.0 | Union | | 15 | 0 | Edv. Høydahl, Leknes i Lofoten |

N-G. Gildeskål merkedistrikt.

| | | | | | | | | | | |
|----------------|-----|------|------|-----|-----|--------|--|---|---|---------------------------------|
| 276 Må Delfin | f k | T 37 | 21.0 | 7.0 | 5.0 | Wichm. | | 4 | 0 | Paul Fagermo, Lekanger i Salten |
| 279 Må Sandnes | f k | T 39 | 21.0 | 6.8 | 3.6 | F. M. | | 4 | 0 | Emil Sandnes, Sund i Salten |
| 353 Må Snøgg | f | T 33 | 16.0 | 5.0 | 2.0 | F. M. | | 2 | 0 | Egil Håkonsen, Sørfinnset |

N-SG. Steigen merkedistrikt.

| | | | | | | | | | | |
|--------------|-----|------|------|------|-----|-------|--|----|---|--------------------------|
| 58 Mk Ragnar | f k | T 15 | 36.0 | 14.0 | 7.0 | Alpha | | 18 | 2 | Kåre Danielsen m fl, Våg |
|--------------|-----|------|------|------|-----|-------|--|----|---|--------------------------|

N-T. Tjøtta merkedistrikt.

| | | | | | | | | | | |
|---------------|---|------|------|------|-----|----------|--|----|---|----------------------------|
| 275 Ms Teddi | f | T 26 | 29.0 | 8.5 | 4.5 | Rapp | | 10 | 0 | Hans Svines, Tjøtta |
| 276 Så Mågen | f | T 36 | 25.0 | 10.0 | 7.0 | — | | — | 0 | Petter Mørk, Tjøtta |
| 277 Må Brise | f | T 33 | 20.0 | 6.5 | 3.0 | Stord | | 3 | 0 | Karl Jenssen, Søroffersøy |
| 278 Må Fisker | f | T 39 | 20.0 | 5.0 | 3.0 | Sleipner | | 3 | 0 | Frithjof P Åkerøy, Blomsøy |
| 279 Må Falken | f | T 38 | 16.0 | 3.0 | 2.5 | Solo | | 3 | 0 | Einar Henriksen, Blomsøy |
| 280 Må Fram | f | T 38 | 19.0 | 4.5 | 3.0 | Sleipner | | 3 | 0 | Arthur Henriksen, Blomsøy |
| 281 Må Terna | f | T 38 | 17.0 | 5.5 | 2.5 | Marna | | 3 | 0 | Harry Trondsen, Mindland |

N-V. Vågan merkedistrikt.

| | | | | | | | | | | |
|-----------------|-----|------|------|-----|-----|-----------|--|---|---|---------------------------------|
| 328 Må Sleipner | f k | T 38 | 19.0 | 5.3 | 2.3 | Sleipner | | 4 | 0 | Einar Johansen, Laupstad i Lof. |
| 330 Må Mogens | f k | T 39 | 18.0 | 6.0 | 3.0 | Karl Erik | | 3 | 0 | Karlot Hansen, Brettesnes |

| Farkostens nummer. art og navn | Anvendelse | Materiale | Byggeår | Lengde | Bredde | Dybde | Maskin, navn | Antall HK | F. & fangstb. | Eierens (den korresponderende reders) navn og postadresse |
|-----------------------------------|------------|-----------|---------|--------|--------|-------|-----------------|-----------|---------------|--|
|-----------------------------------|------------|-----------|---------|--------|--------|-------|-----------------|-----------|---------------|--|

Nord-Trøndelag fylke.

NT-LA. Leka merkedistrikt.

| | | | | | | | | | |
|-----------------|---|------|------|-----|-----|----------|---|---|-------------------------|
| 98 Må Villy | f | T 39 | 19.0 | 5.5 | 3.0 | Ø. M. | 4 | 0 | Karl Haugen, Gutvik |
| 99 Må Vågen | f | T 39 | 22.1 | 7.8 | 3.1 | Greit | 6 | 0 | Johan Bjerknes, Gutvik |
| 100 Må — | f | T 29 | 20.0 | 6.0 | 4.0 | Marna | 3 | 0 | Normann Vågan, Hortavær |
| 101 Må Gunnvald | f | T 37 | 19.0 | 7.0 | 4.0 | Sleipner | 4 | 0 | Ole Jacobsen, Frøvik |

NT-NR. Nærøy merkedistrikt.

| | | | | | | | | | |
|---------------------------|-----|------|------|-----|-----|------|---|---|----------------------------|
| 119 Må Måøy ¹⁾ | f k | T 39 | 25.5 | 8.0 | 4.0 | Sabb | 5 | 0 | Johannes Måøy, Nærøysteine |
|---------------------------|-----|------|------|-----|-----|------|---|---|----------------------------|

Sør-Trøndelag fylke.

ST-T. Trondheim merkedistrikt.

| | | | | | | | | | |
|----------------------------|---|------|------|------|-----|--------|-----|---|-----------------------------------|
| 36 D Skarven ²⁾ | k | S 01 | 86.8 | 17.0 | 8.2 | Damp | 105 | 3 | Råkvåg Canning Co. A/S, Tr.heim |
| 71 Ms Dua | t | T ? | 61.2 | 19.7 | 8.1 | Stabil | 60 | 1 | G Øien, Abelsborgsgt. 12, Tr.heim |
| 85 Mj Brodrene | t | T 76 | 70.8 | 21.2 | 8.4 | Union | 50 | 1 | O Nordenborg, Trondheim |

Møre og Romsdal fylke.

M-A. Ålesund merkedistrikt.

| | | | | | | | | | |
|-----------------------------|-------|------|------|------|-----|---------|----|---|---|
| 28 Mk Bratt ³⁾ | h k | T 25 | 34.5 | 12.4 | 4.5 | Rekord | 20 | 2 | Peder A Andreassen, Ålesund |
| 72 Må Pelle | f | T ? | 18.0 | 6.0 | 3.0 | Americ. | 4 | 0 | Peder A Pedersen, Ålesund |
| 171 Må Prøven | f | T 08 | 25.0 | 6.7 | 3.0 | Tenfj. | 5 | 0 | Bernhard Henningsen, Ålesund |
| 312 Mk Ørnulf ⁴⁾ | | | | | | | | | |
| 347 Mk Mercur | t f k | T 20 | 43.0 | 12.5 | 6.5 | Rekord | 30 | 0 | Ålesunds Nye Sildolje og Foder- melfabrik, Ålesund |

M-BV. Brattvær merkedistrikt.

| | | | | | | | | | |
|--------------|------|------|------|------|-----|--------|----|---|---|
| 30 Mk Orholm | k hv | T 39 | 39.0 | 12.3 | 5.8 | Finnøy | 22 | 1 | Einar N Reitan m fl, Odden på Nordmøre |
|--------------|------|------|------|------|-----|--------|----|---|---|

M-BS. Bremsnes merkedistrikt.

| | | | | | | | | | |
|---------------------------|---|------|------|-----|-----|--------|---|---|--------------------------|
| 94 Må Småen ⁵⁾ | f | T 38 | 26.0 | 8.0 | 3.2 | Gideon | 5 | 0 | Andreas Hansen, Bruhagen |
|---------------------------|---|------|------|-----|-----|--------|---|---|--------------------------|

1) Tidl. innreg. Må Sabb utrangert.

2) Ommerket fra ST 36 T.

3) Skiftet eier.

4) Solgt til Hareid.

5) Tidl. innreg. Må Gaven kondemnert.

| Farkostens nummer, art og navn | Anvendelse | Materiale | Byggeår | Lengde | Bredde | Dybde | Maskin, navn | Antall HK | F. & fangstb. | Eierens (den korresponderende reders) navn og postadresse |
|-----------------------------------|------------|-----------|---------|--------|--------|-------|-----------------|-----------|---------------|--|
|-----------------------------------|------------|-----------|---------|--------|--------|-------|-----------------|-----------|---------------|--|

M-F. Fræna merkedistrikt.

73 Mk Fuglen |k |T|22| 23.3| 7.8| 3.2| Hjelset | 6| 2| Martin Utheim, Søre Bjørnsund

M-HØ. Herøy merkedistrikt.

153 Mk Skjold¹⁾ |k |T|11| 41.0|13.5| 6.0| Volda | 40| 2| Olaf R Huldal m fl, Fosnavåg
156 Mk Fix |f k |T|24| 37.0|12.0| 5.7| Alpha | 14| 1| Andreas Stokkset, Gurskøy
221 Mk Olaf²⁾

M-KD. Kornstad merkedistrikt.

59 Ms Fram³⁾ | | | | | | | | | |

M-T. Tustna merkedistrikt.

47 Må Fram |k |T|25| 23.0| 7.0| 3.5| Sleipner | 5| 0| Henning K Lervåg m fl, Tøm-
60 Ms Signal⁴⁾ |k f |T| ? | 28.0| 9.0| 3.7| Glimt | 10| 0| Edvin Amundsen, Leira på N.mervåg
møre

M-U. Ulstein merkedistrikt.

47 Mk Olaf |k |T|13| 33.0|12.0| 6.0| Gideon | 16| 2| Håkon Ulstein, Ulsteinvik

M-VS. Vestnes merkedistrikt.

1 Mk Lervåg⁵⁾ |t |T|83| 48.3|18.3| 6.4| Heimdal | 20| 0| M T Osvik, Nerås

Sogn og Fjordane fylke.**SF-FL. Fjaler merkedistrikt.**

30 Mbf Sjofar |f t |T|34| 25.0| 7.5| 3.0| Sabb | 5| 0| A H Standnes, Standnes i Sunnfj.

SF-H. Hyllestad.

9 Mk Erling⁶⁾ |t |T|19| 51.0|13.0| 5.6| Nordlys | 25| 0| Carl Wolff m fl, Leirvik i Sogn

SF-NV. Nord-Vågsøy merkedistrikt.

8 Mk Skongsnes |h k |T|39| 55.4|17.9| 7.8| Wichm. | 50| 0| Oskar Sandvik m fl, Raudeberg

1) Motorskifte og tilk. medeier.

2) Solgt til Ulstein, M 47 U.

3) Solgt til Aure.

4) Skiftet motor og eier.

5) Omb. 1927.

6) Tidl. innreg. Må Sirius ophugget.

| Farkostens nummer, art og navn | Anvendelse | Materiale | Byggeår | Lengde | Bredde | Dybde | Maskin, navn | Antall HK | F. & fangstb. | Eierens (den korresponderende reders) navn og postadresse |
|-----------------------------------|------------|-----------|---------|--------|--------|-------|-----------------|-----------|---------------|--|
|-----------------------------------|------------|-----------|---------|--------|--------|-------|-----------------|-----------|---------------|--|

SF-S. Selje merkedistrikt.

32 Mk Fix¹⁾ | | | | | | | | | |

SF-SV. Sør-Vågsøy merkedistrikt.

83 Mk Enos | h k | T|37| 66.3|19.4| 8.2| Tuxham| 80| 0| Rolf J. Blålid m fl, Måløy

Bergen fylke.

B-B. Bergen merkedistrikt.

60 Ms Kampen | k t | T|39| 85.0|19.0|10.5| Union | 120| 2| Brødr. Fjæreide & Co. A/S, Bergen
61 Mk Staut | t | T|11| 63.2|18.1| 7.0| Ideal | 35| 0| Aksel Bruvik, Torvalm. 4, Bergen

Hordaland fylke.

H-A. Askøy merkedistrikt.

40 Mj Agnete 1 | t | T|07| 56.9|18.3| 7.3| Skandia| 30| 0| Sigvard Mikkelsen m fl, Tveitevåg

H-AM. Austrheim merkedistrikt.

186 Mk Jørpe-
landsvåg | t | T|90| 63.6|17.9| 9.0| Avance | 46| 1| Emandus Krassøy m fl, Rongevær

H-B. Bremnes merkedistrikt.

48 Ms Silden²⁾ | k | T|31| 34.5|12.5| 5.0| Wichm. | 8| 0| Daniel Jensen m fl, Mælandsvågen
129 Må Violetta | f t | T|33| 23.0| 6.0| 3.5| Sleipner | 6| 0| Asser Svendsen, Øklandsvågen
292 Må Måken³⁾ | | | | | | | | | |

H-FJ. Fitjar merkedistrikt.

5 Mk Rimbs-
varden⁴⁾ | | | | | | | | | |

H-FB. Fjellberg merkedistrikt.

76 Ms Olin⁵⁾ | f | T| ? | 45.0|18.0| 7.0| Union | 20| 2| Helge O Sætre m fl, Halsnøy Kl.
77 Må Snøgg | f | T|30| 40.0|14.0| 7.0| Trygg | 18| 0| Helge O Sætre m fl, Halsnøy Kl.
78 Ms Willy 1 | t k f | T|14| 54.2|21.2| 7.0| Avance | 30| 1| Georg Lunde m fl, Sæbøvik

H-FS. Fusa merkedistrikt.

12 Mk Bogøy⁶⁾ | | | | | | | | | |

1) Solgt til Herøy, M 156 HØ.
2) Tidl. innreg. Må Kvik opphugget.
3) Solgt til Moster.

4) Solgt til Ølen, H 34 Ø.
5) Omb. 1926.
6) Solgt til Hyllestad, SF 9 H.

| Farkostens nummer, art og navn | Anvendelse | Materiale | Byggeår | Lengde | Bredde | Dybde | Maskin, navn | Antall HK | F. & fangstb. | Eierens (den korresponderende reders) navn og postadresse |
|-----------------------------------|------------|-----------|---------|--------|--------|-------|-----------------|-----------|---------------|--|
| H-H. Herdla merkedistrikt. | | | | | | | | | | |
| 45 Mk Speranza ¹⁾ | h k | T | 39 | 69.0 | 17.2 | 7.3 | Populær | 48 | 2 | Ole J Vik m fl, Toft i Nordhordl. |
| 65 Mk Mottig ²⁾ | k | T | 40 | 43.0 | 13.0 | 6.5 | Union | 15 | 0 | Nils L Bekkenes m fl, Ådlandsvik |
| 101 Mk Trolig ³⁾ | h k | T | 40 | 53.0 | 15.2 | 8.0 | Union | 40 | 0 | Knut O Abbedisen m fl, Ådlandsvik |
| 128 Mkr Bravo 2 | h k | T | 40 | 47.8 | 17.5 | 8.3 | Wichm. | 40 | 1 | Ole M Nakken m fl, Tjeldstø |
| 258 Ms Bauta | k t | T | ? | 34.0 | 12.0 | 4.0 | Neptun | 10 | 0 | Ingolf Båtevik m fl, Tjeldstø |

H-LV. Laksevåg merkedistrikt.

| | | | | | | | | | | |
|--------------|---|---|----|------|------|-----|---------|----|---|----------------------|
| 17 Ms Astrid | | | | | | | | | | |
| Kleppe | t | T | 14 | 52.0 | 18.0 | 7.0 | Skandia | 50 | 0 | Jakob Nærø, Laksevåg |

H-M. Moster merkedistrikt.

| | | | | | | | | | | |
|---------------------------|-----|---|---|------|------|-----|---------|----|---|----------------------------------|
| 11 Mk Magne ⁴⁾ | | | | | | | | | | |
| 16 Ms Vega | t f | T | ? | 35.0 | 14.0 | 5.0 | Bofind. | 15 | 1 | Julius Anglevik m fl, Mosterhamn |

H-O. Os merkedistrikt.

| | | | | | | | | | | |
|-------------|-----|---|----|------|------|-----|-------|---|---|--------------------|
| 79 Må Start | f t | T | 32 | 30.0 | 10.0 | 4.5 | Sterk | 5 | 0 | Gunvald Lekven, Os |
|-------------|-----|---|----|------|------|-----|-------|---|---|--------------------|

H-SB. Strandebarm merkedistrikt.

| | | | | | | | | | | |
|--------------------------|--|--|--|--|--|--|--|--|--|--|
| 6 Ms Bauta ⁵⁾ | | | | | | | | | | |
|--------------------------|--|--|--|--|--|--|--|--|--|--|

H-S. Sund merkedistrikt.

| | | | | | | | | | | |
|-----------------------------|---|---|----|------|------|-----|--------|----|---|---------------------------|
| 113 Må Tre- kløveren | f | T | 37 | 30.0 | 9.0 | 3.5 | F. M. | 14 | 1 | Leif Skaga m fl, Skogsvåg |
| 165 Ms Ternen ⁶⁾ | | | | | | | | | | |
| 181 Ms Sjøliv ⁷⁾ | t | T | 25 | 60.0 | 15.0 | 6.0 | Avance | 30 | 1 | Johs. A Vardøy, Tyrnevik |

Rogaland fylke.**R-H. Haugesund merkedistrikt.**

| | | | | | | | | | | |
|-------------|-----|---|----|------|------|-----|--------|----|---|-------------------------|
| 33 Mk Magne | t k | T | 20 | 62.1 | 14.7 | 6.2 | Wichm. | 30 | 0 | Roald Larsen, Haugesund |
|-------------|-----|---|----|------|------|-----|--------|----|---|-------------------------|

R-S. Stavanger merkedistrikt.

| | | | | | | | | | | |
|--------------|---|---|----|------|-----|-----|----------|---|---|---|
| 121 Må Bjørn | k | T | 34 | 21.0 | 6.0 | 4.0 | Bjørnøy | 5 | 0 | Rasmus Laursen, Øvre Strand- gt. 53, Stavanger |
| 389 Må Per | f | T | ? | 21.0 | 4.5 | 2.5 | Clements | 4 | 0 | Olav Andersen, Løkkev. 106, Stvg. |

1) Tidl. innreg. Mk. Speranza ophugget.

2) Tidl. innreg. Mk. Mottig ophugget.

3) Tidl. innreg. Mk. Parat. Solgt til Florø.

4) Solgt til Haugesund.

5) Solgt til Herdla, H 258 H.

6) Kondemnert.

7) Skiftet eier.

| Farkostens nummer, art og navn | Anvendelse | Materiale | Byggear | Lengde | Bredde | Dybde | Maskin, navn | Antall HK | F. & fangstb. | Eierens (den korresponderende reders) navn og postadresse |
|-----------------------------------|------------|-----------|---------|--------|--------|-------|-----------------|-----------|---------------|--|
|-----------------------------------|------------|-----------|---------|--------|--------|-------|-----------------|-----------|---------------|--|

R-A. Åkra merkedistrikt.

| | | | | | | | | | |
|-------------|---|------|------|------|-----|---------|----|---|--------------------------------|
| 199 Ms Lapi | k | T 07 | 39.0 | 15.3 | 5.5 | Skandia | 15 | 0 | Helge Sævik, Vedavågen |
| 233 Ms Bris | k | T 39 | 39.0 | 14.0 | 6.0 | Rapp | 24 | 0 | Knut Didriksen m fl, Vedavågen |

R-AS. Avaldsnes merkedistrikt.

| | | | | | | | | | |
|------------------------------|-----|------|------|------|-----|--------|----|---|---------------------------------|
| 76 Ms Brødrene ¹⁾ | | | | | | | | | |
| 111 Må Fram | k f | T 28 | 32.0 | 11.0 | 4.0 | Avance | 10 | 0 | Knut B Visnes, Visnes på Karmøy |
| 112 Må Vågen | k f | T 39 | 23.0 | 8.0 | 4.5 | F. M. | 6 | 0 | Hans Johannessen, Røksund |

R-HT. Hetland merkedistrikt.

| | | | | | | | | | |
|----------------------------|-----|------|------|------|-----|--------|----|---|--|
| 19 Ms Ally ²⁾ | | | | | | | | | |
| 160 Ms Frida ³⁾ | t k | T 10 | 43.3 | 15.3 | 7.0 | Alda | 30 | 3 | Ingv. E Roaldsøy m fl, Hetland pr Stavanger |
| 180 Må Trygg | f | T 14 | 32.0 | 11.0 | 4.0 | Wichm. | 8 | 0 | Bertel B Vassøy, Hetland pr Stvgr. |

R-HM. Hjelmeland merkedistrikt.

| | | | | | | | | | |
|---------------|-----|------|------|-----|-----|-------|---|---|--------------------------|
| 48 Må Måken 1 | f k | T 37 | 26.0 | 9.5 | 6.0 | Marna | 6 | 0 | Gudm. Eiane, Fotlandsvåg |
|---------------|-----|------|------|-----|-----|-------|---|---|--------------------------|

R-KV. Kvitsøy merkedistrikt.

| | | | | | | | | | |
|--------------------------|--|--|--|--|--|--|--|--|--|
| 88 Må Tryg ⁴⁾ | | | | | | | | | |
|--------------------------|--|--|--|--|--|--|--|--|--|

R-N. Nedstrand merkedistrikt.

| | | | | | | | | | |
|--------------|-----|------|------|------|-----|--------|----|---|---------------------------|
| 63 Ms Nising | t f | T 31 | 45.7 | 16.8 | 5.1 | Nygrei | 35 | 0 | Trygve Nessa, Nedstrand |
| 64 Må Odd | f | T 39 | 19.0 | 5.5 | 2.5 | Gøta | 2 | 0 | Ludvik Østebøvik, Espevik |

R-R. Rennesøy merkedistrikt.

| | | | | | | | | | |
|------------|-----|------|------|------|-----|------|----|---|-----------------------------|
| 74 Ms Ally | f k | T 10 | 44.0 | 16.0 | 8.0 | Grei | 35 | 0 | Paul Sværen m fl, Østhusvik |
|------------|-----|------|------|------|-----|------|----|---|-----------------------------|

R-SØ. Sjernarøy merkedistrikt.

| | | | | | | | | | |
|----------------|-----|------|------|------|-----|----------|----|---|------------------------------|
| 2 Ms Hilda | t | T 10 | 47.0 | 16.0 | 7.0 | Vestkyst | 22 | 0 | H Adland, Eidsund i Rogaland |
| 39 Må Per Gynt | f k | T 18 | 33.5 | 10.5 | 3.8 | Rapp | 7 | 0 | Peder Vatland, Sjernarøy |

R-ST. Strand merkedistrikt.

| | | | | | | | | | |
|---------------|-----|------|------|-----|-----|-------|---|---|---------------------------|
| 81 Må Sagholm | f k | T 30 | 22.0 | 7.0 | 3.0 | Snøgg | 2 | 0 | Berner Oftedal, Jørpeland |
|---------------|-----|------|------|-----|-----|-------|---|---|---------------------------|

1) Solgt til Nedstrand.
2) Solgt til Rennesøy, R 74 R.

3) Skiftet eiere og motor.
4) Solgt til Hetland, R 180 HT.

Sammendrag over anmeldte forandringer i registret i årene 1938 – 1939 forsåvidt angår farkosts flytning og forandring av merke.

| Farkostens | | Forandringens art | Farkostens tidl. merke |
|------------|------------------|---|---------------------------|
| nuv. merke | art, navn | | |
| F 10 H | Mk Arrow | Innkjøpt fra Hamarøy merkedistrikt | R 30 HM |
| F 23 H | Ms Mary | Innkjøpt fra Loppa merkedistrikt | F 4 L |
| F 29 VS | Ms Fart | Tildelt nytt distriktsmerke i Vadsø | F 9 VS |
| F 24 VS | Ms Sjøgutt | Innkjøpt fra Borge merkedistrikt | N 55 BE |
| F 44 VS | Ms Fisk | Innkjøpt fra Vardø merkedistrikt | F 24 V |
| F 22 V | Mk Vesterheim | Innkjøpt fra Sør-Varanger merkedistrikt | F 72 SV |
| F 48 V | Ms Klippen | Innkjøpt fra Lebesby merkedistrikt | F 30 LB |
| F 49 V | Må Mons | Innkjøpt fra Vardø herred merkedistrikt | F 49 VH |
| F 77 V | Mk Solglimt | Innkjøpt fra Karlsøy merkedistrikt | T 14 K |
| F 133 V | Må Ann | Innkjøpt fra Sør-Varanger merkedistrikt | F 33 SV |
| F 19 B | Mk Nubb | Innkjøpt fra Lenvik merkedistrikt | T 7 LK |
| F 26 B | Mk Blåmann | Innkjøpt fra Kjelvik merkedistrikt | F 125 K |
| F 38 B | Ms Else | Innkjøpt fra Vardø herred merkedistrikt | F 24 VH |
| F 43 B | Mk Helge | Tildelt nytt distriktsmerke i Berlevåg | F 81 B |
| F 198 G | Må Teisten | Innkjøpt fra Vågan merkedistrikt | N 300 V |
| F 56 HV | Mk Dagny | Innkjøpt fra Borge merkedistrikt | N 83 BE |
| F 87 HV | Ms Rita | Innkjøpt fra Kjelvik merkedistrikt | F 204 K |
| F 114 HV | Ms Sab | Innkjøpt fra Hillesøy merkedistrikt | T 110 HS |
| F 17 K | Mk Bratfjell | Innkjøpt fra Karlsøy merkedistrikt | T 88 K |
| F 21 K | Mk Juno | Innkjøpt fra Herøy merkedistrikt | M 82 HØ |
| F 50 K | Mk Kristine | Innkjøpt fra Sorøysund merkedistrikt | F 52 S |
| F 52 K | Må Greien | Innkjøpt fra Berlevåg merkedistrikt | F 90 B |
| F 2 KD | Mk Corona | Innkjøpt fra Gratangen merkedistrikt | T 23 G |
| F 13 KD | Ms Lykken I | Innkjøpt fra Alta merkedistrikt | F 3 A |
| F 41 LB | Må Steggen | Innkjøpt fra Kjelvik merkedistrikt | F 12 K |
| F 43 LB | Må Hitler | Innkjøpt fra Talvik merkedistrikt | F 43 T |
| F 47 LB | Må Helen | Innkjøpt fra Kjelvik merkedistrikt | F 27 K |
| F 49 LB | Må Terje | Innkjøpt fra Alstahaug merkedistrikt | N 17 AH |
| F 4 L | Må Skarven | Innkjøpt fra Hasvik merkedistrikt | F 62 HV |
| F 76 L | Ms Høvdning | Innkjøpt fra Hammerfest merkedistrikt | F 57 H |
| F 81 L | Mk Ternen | Innkjøpt fra Ankenes merkedistrikt | N 50 AN |
| F 84 L | Ms Wilkens | Innkjøpt fra Tromsøysund merkedistrikt | T 104 TD |
| F 85 L | Ms Forsøk | Innkjøpt fra Hasvik merkedistrikt | F 64 HV |
| F 2 NV | Ms Brott | Innkjøpt fra Vardø merkedistrikt | F 1 V |
| F 77 NV | Må Alken | Innkjøpt fra Hadsel merkedistrikt og forandret navn fra Sabb | N 26 H |
| F 79 NV | Mk Varangerfjord | Innkjøpt fra Vadsø merkedistrikt og forandret navn fra Valnesfjord | F 30 VS |

| Farkostens | | Forandringens art | Farkostens tidl. merke |
|------------|-----------------|--|---------------------------|
| nuv. merke | art, navn | | |
| F 35 SV | Ms Anna | Innkjøpt fra Nesseby merkedistrikt | F 26 N |
| F 53 SV | Mk Sjørideren | Innkjøpt fra Brønnøysund merke- distrikt | N 10 BD |
| F 12 S | Ms Urd | Innkjøpt fra Talvik merkedistrikt | F 94 T |
| F 22 S | Mk Brødrene | Innkjøpt fra Hasvik merkedistrikt og forandret navn fra Klup | F 87 HV |
| F 41 S | Ms Aktiv | Innkjøpt fra Kvalsund merkedistrikt | F 37 KD |
| F 53 S | Må Sjøgutten | Innkjøpt fra Hammerfest merkedistrikt og forandret navn fra Poiken | F 23 H |
| F 54 S | Ms Odd | Innkjøpt fra Talvik merkedistrikt | F 6 T |
| F 56 S | Ms Samhold | Innkjøpt fra Kjelvik merkedistrikt | F 105 K |
| F 59 S | Mk Anni | Innkjøpt fra Måsøy merkedistrikt og forandret navn fra Måken | F 200 M |
| F 62 S | Ms Aud | Innkjøpt fra Kvalsund merkedistrikt | F 17 KD |
| F 34 T | Mk Sollys | Innkjøpt fra Berlevåg merkedistrikt og forandret navn fra Fri | F 21 B |
| F 56 T | Må Fiskargutten | Innkjøpt fra Alta merkedistrikt | F 33 A |
| F 63 VH | Ms Mira | Innkjøpt fra Nord-Varanger merke- distrikt | F 15 NV |
| T 7 H | Ms Polara | Innkjøpt fra Bjørnskinn merkedistrikt | N 52 BJ |
| T 11 H | Ms Ørnen | Innkjøpt fra Andenes merkedistrikt | N 42 A |
| T 14 H | Må Hurtig | Innkjøpt fra Lavangen merkedistrikt | T 17 LV |
| T 28 H | Må Fix | Innkjøpt fra Sandtorg merkedistrikt | T 68 ST |
| T 30 H | Ms Odd | Innkjøpt fra Salangen merkedistrikt | T 26 SL |
| T 40 H | Må Proven | Innkjøpt fra Trondenes merkedistrikt | T 49 TS |
| T 2 T | Ms Snille | Innkjøpt fra Tromsøysund merke- distrikt og forandret navn fra Heimdal | T 101 TD |
| T 5 T | Ms Stjerna | Innkjøpt fra Helgøy merkedistrikt | T 13 HG |
| T 11 T | Mk Størm | Innkjøpt fra Nordreisa merkedistrikt og forandret navn fra Bjørg | T 31 N |
| T 14 T | Mk Glimt | Innkjøpt fra Karlsøy merkedistrikt og forandret navn fra Haljerd | T 24 K |
| T 16 T | Mk Hisø | Innkjøpt fra Alesund merkedistrikt | M 72 A |
| T 17 T | Mk Hagagutten | Innkjøpt fra Kvæfjord merkedistrikt | T 112 KF |
| T 18 T | Mk Holand | Innkjøpt fra Tranøy merkedistrikt | T 18 TN |
| T 19 T | Ms Vigo | Innkjøpt fra Karlsøy merkedistrikt og forandret navn fra Sjøulk | T 55 K |
| T 23 T | Mk Drift | Innkjøpt fra Skjervøy merkedistrikt | T 97 S |
| T 24 T | Mk Quest | Innkjøpt fra Bodin merkedistrikt | T 94 BN |
| T 49 T | Mk Agn | Innkjøpt fra Kjelvik merkedistrikt og forandret navn fra Lande | F 243 K |
| T 99 T | Sk Rødøløven | Innkjøpt fra Vega merkedistrikt | N 66 VA |
| T 104 T | Må Solveig | Innkjøpt fra Tromsøysund merke- distrikt og forandret navn fra Duen | T 79 TD |
| T 16 A | Må Møringen | Innkjøpt fra Svolvær merkedistrikt | N 36 S |
| T 16 AF | Ms Vidar | Innkjøpt fra Evenes merkedistrikt og forandret navn fra Sabben | N 13 E |
| T 18 AF | Mk Bauta | Innkjøpt fra Dyrøy merkedistrikt | T 24 D |
| T 40 B | Ms Bølgen | Innkjøpt fra Hillesøy merkedistrikt | T 59 HS |
| T 46 B | Ms Vesle-Per | Innkjøpt fra Tromsøysund merke- distrikt og forandret navn fra Al- pen | T 179 TD |

| Farkostens | | Forandringens art | Farkostens |
|------------|----------------|---|-------------|
| nuv. merke | art. navn | | tidl. merke |
| T 28 BK | Må Snøgg | Innkjøpt fra Torsken merkedistrikt | T 94 TK |
| T 54 BK | Mk Arne | Innkjøpt fra Trondenes merkedistrikt | T 24 TS |
| T 64 BK | Mk Astafjorden | Innkjøpt fra Hadsel merkedistrikt | N 275 H |
| T 20 D | Må Fart | Innkjøpt fra Salangen merkedistrikt | T 6 SL |
| T 41 D | Sk Heim | Innkjøpt fra Tromsøysund merke- distrikt og forandret navn fra Sig- gen | T 118 TD |
| T 62 G | Må Trygg | Innkjøpt fra Dyrøy merkedistrikt og forandret navn fra Pålsvjord | T 17 D |
| T 75 HG | Mk Torleif | Innkjøpt fra Sande merkedistrikt | M 76 S |
| T 37 HS | Må Toran | Innkjøpt fra Lenvik merkedistrikt | T 45 LK |
| T 59 HS | Mk Rivalen | Innkjøpt fra Tromsøysund merke- distrikt | T 197 TD |
| T 65 HS | Mk Ene | Innkjøpt fra Skjervøy merkedistrikt | T 87 S |
| T 85 HS | Må Svaleng | Innkjøpt fra Dyrøy merkedistrikt og forandret navn fra Fart | T 49 D |
| T 95 HS | Mk Ragnar 1 | Innkjøpt fra Balsfjord merkedistrikt | T 46 B |
| T 124 HS | Mk Drott | Innkjøpt fra Tromsø merkedistrikt | T 67 T |
| T 133 HS | Mk Brødrene | Innkjøpt fra Lenvik merkedistrikt | T 59 LK |
| T 36 I | Mk Eilif | Innkjøpt fra Kvefjord merkedistrikt | T 66 KF |
| T 42 I | Må Heimen | Innkjøpt fra Skånland merkedistrikt | T 18 SK |
| T 32 K | Ms Liljen | Innkjøpt fra Tromsøysund merke- distrikt | T 80 TD |
| T 33 K | Ms Fanny | Innkjøpt fra Lenvik merkedistrikt | T 38 LK |
| T 36 K | Mk Aud | Innkjøpt fra Skjervøy merkedistrikt og forandret navn fra Trondal | T 12 S |
| T 37 K | Ms Forsøk | Innkjøpt fra Tromsøysund merke- distrikt og forandret navn fra Wichmann | T 76 TD |
| T 61 K | Ms Glimt | Innkjøpt fra Buksnes merkedistrikt | N 82 BS |
| T 70 K | Ms Rapp | Innkjøpt fra Skjervøy merkedistrikt | T 96 S |
| T 75 K | Må Per | Innkjøpt fra Gildeskål merkedistrikt | N 276 G |
| T 51 KF | Må Glimt | Innkjøpt fra Hammerfest merkedistrikt | F 35 H |
| T 72 KF | Ms Real | Innkjøpt fra Dverberg merkedistrikt | N 19 D |
| T 35 KN | Må Laksen | Innkjøpt fra Skjervøy merkedistrikt | T 43 S |
| T 52 KN | Ms Harding | Innkjøpt fra Vågan merkedistrikt | N 224 V |
| T 5 LV | 10/a — | Innkjøpt fra Herøy merkedistrikt | N 122 HR |
| T 5 LV | Ms Skanfær | Innkjøpt fra Hillesøy merkedistrikt | T 26 HS |
| T 7 LK | Ms Edna | Innkjøpt fra Helgøy merkedistrikt og forandret navn fra Skagesund | T 1 HG |
| T 26 LK | Ms Trygg | Innkjøpt fra Torsken merkedistrikt | T 12 TK |
| T 31 LK | Må Havbris | Innkjøpt fra Kjelvik merkedistrikt | F 16 K |
| T 32 LK | Mk Sandmann | Innkjøpt fra Vågan merkedistrikt | N 148 V |
| T 45 LK | Må Sandøy | Innkjøpt fra Dyrøy merkedistrikt | T 60 D |
| T 110 LK | Mk Teisten | Innkjøpt fra Flakstad merkedistrikt | M 179 F |
| T 4 L | Ms Sigrid | Innkjøpt fra Kåfjord merkedistrikt | T 23 KD |
| T 1 M | Ms Greien | Tildelt nytt distriktsmerke i Malangen | T 15 M |
| T 15 M | Ms Egil | Innkjøpt fra Tromsøysund merke- distrikt | T 94 TD |
| T 46 N | Ms Duen | Innkjøpt fra Tromsø merkedistrikt | T 7 T |
| T 145 L | Ms Falken | Innkjøpt fra Vågan merkedistrikt | N 255 V |
| T 36 SL | Må Rapp | Innkjøpt fra Dyrøy merkedistrikt | T 32 D |
| T 4 ST | Mk Selvågen | Innkjøpt fra Dyrøy merkedistrikt | T 45 D |

| Farkostens | | Forandringens art | Farkostens |
|------------|---------------|--|-------------|
| nuv. merke | art, navn | | tidl. merke |
| T 68 ST | Må Fix 2 | Innkjøpt fra Harstad merkedistrikt | T 28 H |
| T 92 ST | Ms Kristine | Innkjøpt fra Ankenes merkedistrikt og forandret navn fra Alka | T 46 AN |
| T 93 ST | D Mosse | Innkjøpt fra Sortland merkedistrikt | N 57 SO |
| T 13 SK | Må Buster | Innkjøpt fra Hamarøy merkedistrikt | N 67 HM |
| T 38 S | Ms Brødrene | Innkjøpt fra Svolvær merkedistrikt | N 45 S |
| T 47 S | Mk Delfin | Innkjøpt fra Skånland merkedistrikt | T 10 SK |
| T 48 S | Må Måken | Innkjøpt fra Nordvik merkedistrikt og forandret navn fra Fram | N 101 NV |
| T 70 S | Mkr Inge | Innkjøpt fra Borgund merkedistrikt | N 350 B |
| T 77 S | Ms Reisa | Innkjøpt fra Nordreise merkedistrikt | T 1 N |
| T 83 S | Ms Merkur | Innkjøpt fra Tromsø merkedistrikt | T 41 T |
| T 45 SA | Mk Trygg | Innkjøpt fra Fakstad merkedistrikt | N 55 F |
| T 46 SA | Mk Løvang | Innkjøpt fra Lenvik merkedistrikt | T 17 LK |
| T 128 TK | Mk Nylund | Innkjøpt fra Tranøy merkedistrikt | T 30 TN |
| T 31 TN | Mk Johan | Innkjøpt fra Malangen merkedistrikt | T 19 M |
| T 8 TD | Mk Godønes | Innkjøpt fra Hadsel merkedistrikt | N 4 H |
| T 89 TD | Må Måstind | Innkjøpt fra Hillesøy merkedistrikt og forandret navn fra Spurven | T 85 HS |
| T 127 TD | Mk Saula | Innkjøpt fra Skjervøy merkedistrikt | T 58 S |
| T 214 TD | Mk Fremtid | Innkjøpt fra Giske merkedistrikt | M 108 G |
| T 218 TD | Mk Nordhavet | Innkjøpt fra Balsfjord merkedistrikt | T 28 B |
| T 5 TS | Mk Venus | Innkjøpt fra Tromsø merkedistrikt | T 11 T |
| T 22 TS | Mk Heimen | Innkjøpt fra Borge merkedistrikt | N 17 BE |
| T 27 TS | Ss Knut | Innkjøpt fra Harstad merkedistrikt | T 11 H |
| T 44 TS | Må Fram | Innkjøpt fra Sandtorg merkedistrikt | T 23 ST |
| T 45 TS | Ms Havella | Innkjøpt fra Andenes merkedistrikt | N 12 A |
| N 6 B | Ms Liv | Innkjøpt fra Nesna merkedistrikt | N 31 NA |
| N 16 B | Mk Johanna | Innkjøpt fra Bodin merkedistrikt | N 53 BN |
| N 24 B | Ms Sparta | Innkjøpt fra Skjerstad merkedistrikt | N 19 SD |
| N 25 B | D Trawl 1 | Innkjøpt fra Sandefjord merkedistrikt | V 5 S |
| N 9 BD | Ms Alken | Innkjøpt fra Brønnøy merkedistrikt | N 2 BR |
| N 2 S | Må Arne | Innkjøpt fra Hamarøy merkedistrikt og forandret navn fra Karl | N 44 HM |
| N 11 S | Mk June M | Innkjøpt fra Stavanger merkedistrikt | R 75 S |
| N 24 S | Ms Juni | Innkjøpt fra Borge merkedistrikt og forandret navn fra Sverre | N 125 BE |
| N 25 S | Må Forsøk | Innkjøpt fra Vågan merkedistrikt og forandret navn fra Nvmo | N 205 V |
| N 29 S | Ms Edmund | Innkjøpt fra Hamarøy merkedistrikt | N 56 HM |
| N 36 S | Må Streif | Innkjøpt fra Vågan merkedistrikt | N 236 V |
| N 36 S | Må Møringen | Innkjøpt fra Tjeldsund merkedistrikt | N 43 TS |
| N 41 S | Ms Liv | Innkjøpt fra Vågan merkedistrikt og forandret navn fra Kåre 2 | N 289 V |
| N 54 S | Ms Rognan | Innkjøpt fra Vågan merkedistrikt | N 299 V |
| N 17 AH | Mk Kari | Innkjøpt fra Malangen merkedistrikt og forandret navn fra Kanikat | T 9 M |
| N 33 AH | Må Falken | Innkjøpt fra Tjøtta merkedistrikt | N 24 T |
| N 43 AH | Må Rapp | Innkjøpt fra Tjøtta merkedistrikt | N 232 T |
| N 45 AH | Må Sjøfluglen | Tildelt nytt distriktsmerke i Alstahaug | N 123 AH |
| N 12 A | Mk Vesthavet | Innkjøpt fra Bø merkedistrikt | N 124 BØ |
| N 40 A | Mk Midnatsol | Innkjøpt fra Træna merkedistrikt | N 40 TN |

| Farkostens | | Forandringens art | Farkostens tidl. merke |
|------------|-----------------|--|---------------------------|
| nuv. merke | art, navn | | |
| N 37 A | Mk Heimly | Innkjøpt fra Dverberg merkedistrikt | N 47 D |
| N 54 A | Mk Sjøskvet | Innkjøpt fra Dverberg merkedistrikt | N 14 D |
| N 65 A | Ms Vally | Innkjøpt fra Dverberg merkedistrikt | N 11 D |
| N 16 AN | Ms Aud | Innkjøpt fra Lebesby merkedistrikt og forandret navn fra Rosa | F 16 LB N 140 LN |
| N 16 BG | Mk Alm | Innkjøpt fra Lødingen merkedistrikt | T 13 SA |
| N 38 BG | Ms Fauskevåg | Innkjøpt fra Sørreisa merkedistrikt | |
| N 4 BA | Ms Sobel | Innkjøpt fra Hadsel merkedistrikt og forandret navn fra Forsøk | N 192 H |
| N 5 BA | 10/å Ruben | Innkjøpt fra Velfjord merkedistrikt | N 8 VF |
| N 11 BA | 10/å — | Innkjøpt fra Moskenes merkedistrikt | N 69 MS |
| N 34 BA | Ms Trygg | Innkjøpt fra Bodø merkedistrikt | N 16 B |
| N 35 BL | Må Springfisken | Innkjøpt fra Vega merkedistrikt | N 66 VA |
| N 4 BJ | Må Kvikk | Innkjøp fra Moskenes merkedistrikt | N 104 MS |
| N 28 BN | Må Skolpen | Innkjøpt fra Bodø merkedistrikt | N 2 B |
| N 95 BN | Ms Forsøk | Innkjøpt fra Hadsel merkedistrikt og forandret navn fra Fremtid | N 21 H |
| N 117 BN | Må Bølgen | Innkjøpt fra Gildeskål | N 123 G |
| N 152 BN | Må Sjøfuglen | Innkjøpt fra Bodø merkedistrikt | N 12 B |
| N 155 BN | Må Tott | Innkjøpt fra Gildeskål merkedistrikt | N 279 G |
| N 159 BN | Ms Bjørn | Innkjøpt fra Skjerstad merkedistrikt | N 38 SD |
| N 50 BE | Ms Bjørg | Innkjøpt fra Valberg merkedistrikt | N 31 VB |
| N 55 BE | Ms Sjøfuglen | Innkjøpt fra Leirfjord merkedistrikt | N 39 LF |
| N 72 BE | Ms Skårungen | Innkjøpt fra Hol merkedistrikt | N 65 HL |
| N 83 BE | Ms Erna | Innkjøpt fra Hadsel merkedistrikt | N 80 H |
| N 95 BE | Ms Angel | Innkjøpt fra Buksnes merkedistrikt | N 142 BS |
| N 96 BE | Ms Hermann | Innkjøpt fra Moskenes merkedistrikt | N 99 MS |
| N 104 BE | Må Spurven | Innkjøpt fra Lenvik merkedistrikt | T 79 LK |
| N 108 BE | Mk Vårglimt | Innkjøpt fra Vågan merkedistrikt | N 105 V |
| N 109 BE | Må Sigmar | Innkjøpt fra Vågan merkedistrikt og forandret navn fra Watermann | N 303 V |
| N 1 BR | Mk Helø | Innkjøpt fra Trondheim merkedistrikt | ST 21 T |
| N 33 BR | Må Droth | Innkjøpt fra Brønnøysund merke- distrikt | N 26 BD |
| N 70 BR | Ms Samson | Innkjøpt fra Brønnøysund merke- distrikt | N 18 BD |
| N 72 BR | Må Rapp | Innkjøpt fra Brønnøysund merke- distrikt | N 9 BD |
| N 125 BR | Ms Ragnar | Innkjøpt fra Vik merkedistrikt | N 4 VK |
| N 132 BR | Sk Nora | Innkjøpt fra Vevelstad merkedistrikt og forandret navn fra Lykken | N 75 VS |
| N 171 BR | Så Marna | Innkjøpt fra Vik merkedistrikt | N 76 VK |
| N 173 BR | Må Jeppe | Innkjøpt fra Vega merkedistrikt | N 78 VA |
| N 174 BR | Mk Sklinnafjord | Innkjøpt fra Leka merkedistrikt | NT 13 LA |
| N 175 BR | Må Vesleper | Innkjøpt fra Vevelstad merkedistrikt | N 26 VS |
| N 177 BR | Må Marna | Innkjøpt fra Brønnøysund merke- distrikt | N 23 BD |
| N 4 BS | Mk Storm | Innkjøpt fra Flakstad merkedistrikt | N 46 F |
| N 7 BS | Ms Draugen | Innkjøpt fra Hamarøy merkedistrikt og forandret navn fra Prøven 2 | N 66 HM |
| N 54 BS | Ms Nordstjernen | Innkjøpt fra Bjørnskinn merkedistrikt | N 5 BJ |
| N 64 BS | Ms Brødrene | Innkjøpt fra Bodin merkedistrikt | N 40 BN |
| N 82 BS | Ms Kjell | Innkjøpt fra Borge merkedistrikt | N 54 BE |

| Farkostens | | Forandringens art | Farkostens tidl. merke |
|------------|--------------|--|---------------------------|
| nuv. merke | art, navn | | |
| N 91 BS | Ms Olga | Innkjøpt fra Bjarkøy merkedistrikt | T 46 BK |
| N 94 BS | Ms Hilding | Innkjøpt fra Hol merkedistrikt | N 85 HL |
| N 140 BS | Ms Terne | Innkjøpt fra Øksnes merkedistrikt | |
| | | og forandret navn fra Delfin | N 50 Ø |
| N 141 BS | Mk Knubben | Innkjøpt fra Vega merkedistrikt og forandret navn fra Havøy | N 127 VA |
| N 147 BS | Ms Hilda | Innkjøpt fra Roan merkedistrikt | ST 20 R |
| N 150 BS | Mk Kvikk | Innkjøpt fra Bindal merkedistrikt | N 67 BL |
| N 156 BS | Mk Lykken | Innkjøpt fra Lebesby merkedistrikt og forandret navn fra Brødrene | F 34 LB |
| N 159 BS | Ms Havdur | Innkjøpt fra Vega merkedistrikt | N 109 VA |
| N 160 BS | Mk Havbryn | Innkjøpt fra Flakstad merkedistrikt | N 92 F |
| N 161 BS | Ms Aslaug | Innkjøpt fra Brønnøy merkedistrikt | N 63 BR |
| N 162 BS | Mk Våg | Innkjøpt fra Bjarkøy merkedistrikt | T 11 BK |
| N 163 BS | Mk Sjøtuglen | Innkjøpt fra Fakstad merkedistrikt | N 77 F |
| N 48 BØ | Ms Alken | Innkjøpt fra Narvik merkedistrikt | N 36 N |
| N 76 BØ | Ms Havskåren | Innkjøpt fra Hadsel merkedistrikt | N 35 H |
| N 77 BØ | Mk Sendingen | Innkjøpt fra Kinn merkedistrikt | SF 93 K |
| N 100 BØ | Mk Magne | Innkjøpt fra Berlevåg merkedistrikt og forandret navn fra Mars | F 46 B |
| N 23 D | Ms Nor | Innkjøpt fra Svolvær merkedistrikt og forandret navn fra Rødholm | N 9 S |
| N 5 DS | Ms Ragnhild | Innkjøpt fra Nordvik merkedistrikt og forandret navn fra Havstein | N 66 NV |
| N 26 DS | Må Vesla | Innkjøpt fra Meløy merkedistrikt og forandret navn fra Komet | N 60 NV |
| N 29 DS | Mk Thorly | Innkjøpt fra Vågan merkedistrikt og forandret navn fra Eldrid | N 308 V |
| N 33 DS | Må Snøgg | Innkjøpt fra Lurøy merkedistrikt og forandret navn fra Robert | N 19 L |
| N 37 DS | S/å Prøven | Innkjøpt fra Åfjord merkedistrikt | ST 14 AA |
| N 46 DS | Ms Grei | Innkjøpt fra Nordvik merkedistrikt | N 21 NV |
| N 46 F | Ms Elida | Innkjøpt fra Moskenes merkedistrikt | N 11 MS |
| N 76 F | Må Fix | Innkjøpt fra Moskenes merkedistrikt | N 47 MS |
| N 94 F | S/å — | Innkjøpt fra Moskenes merkedistrikt | N 197 MS |
| N 97 F | Mk Record | Innkjøpt fra Tromsøysund merke- distrikt | T 92 TD |
| N 109 F | Ms Stormleik | Innkjøpt fra Moskenes merkedistrikt | N 144 MS |
| N 111 F | Mk Draugen | Innkjøpt fra Borge merkedistrikt og forandret navn fra Astrid | N 22 BE |
| N 127 F | Mk Glimt | Innkjøpt fra Bø merkedistrikt | N 3 BØ |
| N 135 F | Mk Forsøk | Innkjøpt fra Svolvær merkedistrikt | N 22 S |
| N 137 F | Mk Aladin | Innkjøpt fra Brønnøy merkedistrikt | N 33 BR |
| N 75 G | 10/å — | Innkjøpt fra Fauske merkedistrikt | N 8 FE |
| N 132 G | S/å — | Innkjøpt fra Nord-Rana merkedistrikt | N 19 NR |
| N 267 G | S/å — | Innkjøpt fra Nord-Rana merkedistrikt | N 1 NR |
| N 322 G | Mk Nordlys | Innkjøpt fra Brønnøy merkedistrikt og forandret navn fra Moder | N 57 BR |
| N 333 G | Ms Hanna | Innkjøpt fra Bodø merkedistrikt | N 11 B |
| N 342 G | Må Hjemgar | Innkjøpt fra Vågan merkedistrikt og forandret navn fra Melkargutten | N 48 V |
| N 6 GM | Mk Lofoten | Innkjøpt fra Bø merkedistrikt og for- andret navn fra Nordlys | N 54 BØ |

| Farkostens | | Forandringens art | Farkostens tidl. merke |
|------------|-----------------|--|---------------------------|
| nuv. merke | art, navn | | |
| N 9 GM | Mk Lomen | Innkjøpt fra Vågan merkedistrikt | N 156 V |
| N 74 H | Ms Havdur | Innkjøpt fra Buksnes merkedistrikt | N 147 BS |
| N 100 H | Mk Liljen | Innkjøpt fra Bjarkøy merkedistrikt | T 53 BK |
| N 142 H | Ms Inge | Innkjøpt fra Gimsøy merkedistrikt | N 64 GM |
| N 146 H | Ms Ronald | Innkjøpt fra Hol merkedistrikt og forandret navn fra Sjøgutten | N 27 HL |
| N 184 H | Må Populær | Innkjøpt fra Svolvær merkedistrikt | N 11 S |
| N 197 H | Ms Wichman | Innkjøpt fra Vågan merkedistrikt | N 197 V |
| N 220 H | Mk Vesterheim | Innkjøpt fra Gimsøy merkedistrikt | N 49 GM |
| N 8 HS | Ms Liv | Innkjøpt fra Vega merkedistrikt | N 54 VA |
| N 75 HR | Ms Urd | Innkjøpt fra Nesna merkedistrikt og forandret navn fra Falken | N 69 NA |
| N 237 HR | Ms Duen | Tildelt nytt distriktsmerke i Herøy og forandret navn fra Smevik | N 65 HR |
| N 249 HR | Må Fremad | Innkjøpt fra Tjøtta merkedistrikt | N 230 T |
| N 250 HR | Må Forsøk | Innkjøpt fra Tjøtta merkedistrikt | N 202 T |
| N 251 HR | Må Torsken | Innkjøpt fra Alstahaug merkedistrikt og forandret navn fra Real | N 19 AH |
| N 258 HR | Må Arvid | Tildelt distriktsmerke i Herøy | N 6 HR |
| N 266 HR | Må Tur | Innkjøpt fra Alstahaug merkedistrikt og forandret navn fra Vennen | N 82 AH |
| N 267 HR | Må Vingen | Innkjøpt fra Alstahaug merkedistrikt og forandret navn fra Robert | N 75 AH |
| N 269 HR | Må Håkon | Innkjøpt fra Alstahaug merkedistrikt og forandret navn fra Skreien | N 73 AH |
| N 272 HR | Må Ingvald | Innkjøpt fra Alstahaug merkedistrikt og forandret navn fra Inger | N 87 AH |
| N 278 HR | Ms Kvik | Innkjøpt fra Nordvik merkedistrikt | N 13 NV |
| N 282 HR | Må Alken | Innkjøpt fra Herøy merkedistrikt og forandret navn fra Laksen | N 266 T |
| N 31 HL | Mk Heimland | Innkjøpt fra Hadsel merkedistrikt og forandret navn fra Raftsund | N 36 H |
| N 52 HL | Ms Uredd | Innkjøpt fra Dverberg merkedistrikt | N 4 D |
| N 17 K | Ms Bolgen | Innkjøpt fra Sørfold merkedistrikt | N 71 SF |
| N 35 LS | Må Fram | Innkjøpt fra Øksnes merkedistrikt | N 48 Ø |
| N 38 LS | Mk Ulabrand | Innkjøpt fra Øksnes merkedistrikt | N 56 Ø |
| N 39 LS | Ms Stanley | Innkjøpt fra Bjørnskinn merkedistrikt | N 20 BJ |
| N 52 LS | Mk Nordstjernen | Innkjøpt fra Øksnes merkedistrikt | N 78 Ø |
| N 12 LR | Ms Fuglen | Innkjøpt fra Vardø merkedistrikt og forandret navn fra Herløv | F 53 V |
| N 66 LR | Ms Hilma | Innkjøpt fra Nesna merkedistrikt | N 6 NA |
| N 84 LR | Må Sleipner | Tildelt nytt distriktsmerke i Leiranger | N 66 LR |
| N 37 LF | Må Prøven | Innkjøpt fra Nærøy merkedistrikt | NT 30 NR |
| N 52 LF | Må Nytid | Innkjøpt fra Rødøy merkedistrikt | N 73 R |
| N 56 LF | Ms Hasly | Innkjøpt fra Kvæfjord merkedistrikt | T 19 KF |
| N 73 LF | Ms Dagmar | Innkjøpt fra Nordvik merkedistrikt | N 102 NV |
| N 15 L | Ms Kvik | Innkjøpt fra Træna merkedistrikt og forandret navn fra Judit | N 15 TN |
| N 67 L | Må Komet | Innkjøpt fra Træna merkedistrikt og forandret navn fra Parelus | N 21 TN |
| N 80 L | Må Spurven | Innkjøpt fra Træna merkedistrikt og forandret navn fra Berliot | N 28 TN |
| N 86 L | Må Gerd | Innkjøpt fra Bodin merkedistrikt og forandret navn fra Sterken | N 126 BN |

| Farkostens | | Forandringens art | Farkostens |
|------------|----------------|---|--------------------|
| nuv. merke | art, navn | | tidl. merke |
| N 228 L | Må Oddvar | Innkjøpt fra Træna merkedistrikt | N 62 TN |
| N 42 LN | Må Brødrene | Innkjøpt fra Vågan merkedistrikt | N 246 V |
| N 45 LN | Ms Guten | Innkjøpt fra Vågan merkedistrikt | N 54 V |
| N 54 LN | Må Havørnen | Innkjøpt fra Tysfjord merkedistrikt | N 113 TF |
| N 101 LN | Må Kjellen | Innkjøpt fra Vågan merkedistrikt | N 169 V |
| N 103 LN | Ms Fjellvik | Innkjøpt fra Flatanger merkedistrikt | |
| N 109 LN | Mk Viking | og forandret navn fra Gudrun Innkjøpt fra Tromsøysund merke- distrikt | NT 14 F |
| N 148 LN | Må Kvittfisker | Innkjøpt fra Vågan merkedistrikt | T 137 TD |
| N 172 LN | Må Flink | Innkjøpt fra Svolvær merkedistrikt | N 108 V |
| N 75 ME | Ms Heimen | og forandret navn fra Forden Innkjøpt fra Gimsøy merkedistrikt og forandret navn fra Inga | N 37 S |
| N 154 ME | Må Sen | Innkjøpt fra Rødøy merkedistrikt | N 47 GM |
| N 1 MS | Mk Queen | Innkjøpt fra Sandtorg merkedistrikt | N 169 R |
| N 69 MS | Ms Bølgem | og forandret navn fra Hindstein | T 9 ST |
| N 106 MS | Ms Hanna | Innkjøpt fra Vågan merkedistrikt | N 140 V |
| N 153 MS | Mk Fremad | Innkjøpt fra Saltdal merkedistrikt | N 14 SL |
| N 158 MS | 8/å — | Innkjøpt fra Bindal merkedistrikt | N 33 BL |
| N 166 MS | 8/å — | Innkjøpt fra Beiaren merkedistrikt | N 29 BA |
| N 168 MS | Mj Kobstein | Innkjøpt fra Velfjord merkedistrikt | N 6 VF |
| N 170 MS | Må Pytt | Innkjøpt fra Steigen merkedistrikt og forandret navn fra Rolmesvåg | N 21 SG |
| N 35 NA | Ms Brakar | Innkjøpt fra Meløy merkedistrikt og forandret navn fra Prøven | N 26 ME |
| N 69 NA | Må Signal | Innkjøpt fra Sør-Rana merkedistrikt | N 51 SR |
| N 89 NA | Mk Sjøfoss | Innkjøpt fra Herøy merkedistrikt | N 197 HR |
| N 20 NF | Mk Dønning | Innkjøpt fra Korgen merkedistrikt | N 2 KN |
| N 31 NF | Må Nordlys | Innkjøpt fra Leiranger merkedistrikt og forandret navn fra Leinesfjord | N 9 LR |
| N 106 NF | Må Gutten | Innkjøpt fra Kjerrinøy merkedistrikt | N 8 K |
| N 24 R | Må Alma | Innkjøpt fra Herøy merkedistrikt | N 32 HR |
| N 73 R | Må Fjordgutten | Innkjøpt fra Lurøy merkedistrikt og forandret navn fra Frimann | N 77 L |
| N 147 R | Ms Vesla | Innkjøpt fra Lurøy merkedistrikt og forandret navn fra Sjøridderen | N 11 L |
| N 169 R | Ms Nor | Innkjøpt fra Flakstad merkedistrikt | N 53 F |
| N 181 R | Mk Wena | Innkjøpt fra Tjøtta merkedistrikt og forandret navn fra Duen | N 264 T |
| N 184 R | Må Sjøliv | Innkjøpt fra Kolvereid merkedistrikt og forandret navn fra Vordsund | NT 93 K |
| N 186 R | Ms Fart | Innkjøpt fra Meløy merkedistrikt og forandret navn fra Duen | N 133 ME |
| N 46 RT | Ms Rosholmen | Innkjøpt fra Hemnes merkedistrikt og forandret navn fra Duen | N 39 HS |
| N 52 RT | Mk Sjøgutten | Innkjøpt fra Gimsøy merkedistrikt | N 9 GM |
| N 71 RT | Må Heisan | Innkjøpt fra Rødøy merkedistrikt | N 34 R |
| N 8 SL | Må Svanen | Innkjøpt fra Dønnes merkedistrikt | N 25 DS |
| N 12 SL | Må Brunvold | Innkjøpt fra Fauske merkedistrikt | N 2 FE |
| N 14 SL | Mj Sissi | og forandret navn fra Snøgg Innkjøpt fra Fjellberg merkedistrikt | N 30 FE H 51 FB |

| Farkostens | | Forandringens art | Farkostens tidl. merke |
|------------|----------------|--|---------------------------|
| nuv. merke | art, navn | | |
| N 6 SD | Ms Høgtind | Innkjøpt fra Gildeskål merkedistrikt | N 138 G |
| N 10 SD | Mk Fauna | Innkjøpt fra Vågan merkedistrikt | N 189 V |
| N 24 SD | Ms Per | Innkjøpt fra Hadsel merkedistrikt og forandret navn fra Bjarne | N 153 H |
| N 54 SO | Mk Odd | Innkjøpt fra Hillesøy merkedistrikt og forandret navn fra Kattfjord | T 60 HS NT 94 K |
| N 57 SO | Mk Resque | Innkjøpt fra Kolvereid merkedistrikt | N 212 H |
| N 68 SO | Ms Viking | Innkjøpt fra Hadsel merkedistrikt | T 77 LK |
| N 69 SO | Må Bløgen | Innkjøpt fra Lenvik merkedistrikt | N 9 D |
| N 73 SO | Ms Glimt | Innkjøpt fra Dverberg merkedistrikt | N 90 NF |
| N 37 SG | Ms Fart | Innkjøpt fra Nordfold merkedistrikt og forandret navn fra Union | N 99 V |
| N 48 SG | Ms Snøgg | Innkjøpt fra Vågan merkedistrikt og forandret navn fra Odd | N 112 V |
| N 55 SG | Ms Ørntind | Innkjøpt fra Vågan merkedistrikt | N 87 SG |
| N 56 SG | Mk Havbåra | Tildelt nytt distriktsmerke i Steigen | N 15 HM |
| N 58 SG | Mk Ragnar | Innkjøpt fra Hamarøy merkedistrikt | ST 23 J |
| N 5 SF | Mk Tempo | Innkjøpt fra Jøssund merkedistrikt | N 75 HR |
| N 71 SF | Ms Måsen | Innkjøpt fra Herøy merkedistrikt og forandret navn fra Fuglen | N 13 HL |
| N 88 SF | Ms Ørnes | Innkjøpt fra Hol merkedistrikt og forandret navn fra Hilda | N 40 HL |
| N 90 SF | Ss Sjøgutt | Innkjøpt fra Hol merkedistrikt | N 94 HM |
| N 94 SF | 10/å Grei | Innkjøpt fra Hamarøy merkedistrikt | N 57 NA |
| N 51 SR | Ms Brakar | Innkjøpt fra Nesna merkedistrikt | N 6 HS |
| N 53 SR | Ms Glimt 2 | Innkjøpt fra Hemnes merkedistrikt | N 45 LF |
| N 56 SR | Må Terje | Innkjøpt fra Leirfjord merkedistrikt | T 14 H |
| N 52 TS | Må Høk | Innkjøpt fra Harstad merkedistrikt | N 247 T |
| N 37 T | Må Sjøfuglen | Tildelt nytt distriktsmerke i Tjøtta | N 52 S |
| N 126 T | Mk Trio | Innkjøpt fra Svølver merkedistrikt og forandret navn fra Bjørnstjerna | N 58 NV |
| N 266 T | Må Laksen | Innkjøpt fra Nordvik merkedistrikt og forandret navn fra Sleipner | N 49 MS |
| N 269 T | Ms — | Innkjøpt fra Moskenes merkedistrikt | N 33 AH |
| N 274 T | Må Falken | Innkjøpt fra Alstahaug merkedistrikt | N 4 KN |
| N 275 T | Ms Teddy | Innkjøpt fra Korgen merkedistrikt | N 126 AH |
| N 276 T | Må Mågen | Innkjøpt fra Alstahaug merkedistrikt | N 47 HM |
| N 38 TF | 8/å — | Innkjøpt fra Hamarøy merkedistrikt | N 27 E |
| N 73 TF | Må Familien | Innkjøpt fra Evenes merkedistrikt | N 16 TS |
| N 80 TF | Ms Bratland | Innkjøpt fra Tjeldsund merkedistrikt og forandret navn fra Edit | N 51 VR |
| N 102 TF | Ms Trekkfuglen | Innkjøpt fra Værøy merkedistrikt | N 100 SG |
| N 116 TF | Mk Irma | Innkjøpt fra Steigen merkedistrikt | N 36 BG |
| N 118 TF | Ms Asp | Innkjøpt fra Ballangen merkedistrikt | N 95 Ø |
| N 128 TF | Ms Proven | Innkjøpt fra Øksnes merkedistrikt | N 35 VB |
| N 48 V | Mk Heimstrand | Innkjøpt fra Valberg merkedistrikt | N 5 GM |
| N 99 V | Ms Ija | Innkjøpt fra Gimsøy merkedistrikt | N 65 BØ |
| N 105 V | Mk Kvalbakken | Innkjøpt fra Bø merkedistrikt og for andret navn fra Ørn | N 16 GM |
| N 131 V | Ms Glimt | Innkjøpt fra Gimsøy merkedistrikt | NT 25 V |
| N 133 V | Ms Julie | Innkjøpt fra Vikna merkedistrikt | T 30 SL |
| N 134 V | Må Viking | Innkjøpt fra Salangen merkedistrikt | T 95 LK |
| N 140 V | Ms Sjelykken | Innkjøpt fra Lenvik merkedistrikt | |

| Farkostens | | Forandringens art | Farkostens tidl. merke |
|------------|-----------------|---|---------------------------|
| nuv. merke | art. navn | | |
| N 156 V | Ms Nordpol | Innkjøpt fra Lødingen merkedistrikt | N 92 LN |
| N 169 V | Må Sleipner | Innkjøpt fra Svolvær merkedistrikt | N 43 S |
| N 172 V | Ms Ekko | Innkjøpt fra Brønnøy merkedistrikt | N 69 BR |
| N 177 V | Ms Sjøblomsten | Innkjøpt fra Tyssfjord merkedistrikt | N 80 TF |
| N 181 V | Mk Bølgen | Innkjøpt fra Steigen merkedistrikt | N 2 SG |
| N 205 V | Må Svip | Innkjøpt fra Brønnøy merkedistrikt | N 117 BR |
| N 219 V | Ms Dragen | Innkjøpt fra Trondenes merkedistrikt og forandret navn fra Flukt | T 53 TF |
| N 224 V | Ms Teisten | Innkjøpt fra Gimsøy merkedistrikt | N 52 GM |
| N 248 V | Ms Orkana | Innkjøpt fra Malangen merkedistrikt | T 41 M |
| N 260 V | Ms Ekko | Innkjøpt fra Lødingen merkedistrikt | N 96 LN |
| N 262 V | Ms Havfrua | Innkjøpt fra Bø merkedistrikt | N 178 BØ |
| N 289 V | Ms Ørnen | Innkjøpt fra Svolvær merkedistrikt | N 46 S |
| N 299 V | Må Spurven | Innkjøpt fra Tjøtta merkedistrikt | N 238 T |
| N 300 V | Mk Lillan | Innkjøpt fra Saltdal merkedistrikt og forandret navn fra Øira | N 8 SL |
| N 306 V | Må Stabil | Innkjøpt fra Nordfold merkedistrikt | N 61 NF |
| N 308 V | Mk Bremsund | Innkjøpt fra Bø merkedistrikt og forandret navn fra Bølgen | N 175 BØ |
| N 324 V | Ms Malmberget | Innkjøpt fra Øksnes merkedistrikt | N 29 Ø |
| N 1 VB | Mk Borghild 2 | Innkjøpt fra Hamarøy merkedistrikt | N 6 HM |
| N 35 VB | Mk Nordvest | Innkjøpt fra Moskenes merkedistrikt | N 56 MS |
| N 49 VA | Ss Terror Maris | Innkjøpt fra Brønnøysund merke- distrikt | N 6 BD |
| N 190 VA | Må Lykken | Innkjøpt fra Tjøtta merkedistrikt | N 219 T |
| N 205 VA | Mk Bølgen | Innkjøpt fra Dønnes merkedistrikt | N 36 DS |
| N 217 VA | Må Havdur | Innkjøpt fra Tjøtta merkedistrikt | N 239 T |
| N 221 VA | Ms Astrid | Innkjøpt fra Alstahaug merkedistrikt | N 80 AH |
| N 6 VF | Ms Havbrott | Innkjøpt fra Tjøtta merkedistrikt | N 133 T |
| N 20 VS | Må Spurven | Innkjøpt fra Tjøtta merkedistrikt og forandret navn fra Solo | N 203 T |
| N 28 VS | Ms Laksen | Innkjøpt fra Vikna merkedistrikt | NT 127 V |
| N 36 VS | Ms Svanen 2 | Innkjøpt fra Velfjord merkedistrikt | N 23 VF |
| N 39 VS | Ms Glimt | Innkjøpt fra Tjøtta merkedistrikt og forandret navn fra Alfa | N 112 T |
| N 48 VS | Må Trygg | Innkjøpt fra Vega merkedistrikt | N 192 VA |
| N 49 VS | Mk GjØa | Innkjøpt fra Vega merkedistrikt | N 149 VA |
| N 56 VS | Ms Sjøglimt | Innkjøpt fra Dønnes merkedistrikt | N 93 DS |
| N 72 VS | Ms Ashild | Innkjøpt fra Lurøy merkedistrikt | N 15 L |
| N 78 VS | Må Teisten | Innkjøpt fra Alstahaug merkedistrikt | N 96 AH |
| N 81 VK | Må Havleik | Innkjøpt fra Brønnøy merkedistrikt | N 115 BR |
| N 98 VR | 8/å Kvik | Innkjøpt fra Tjøtta merkedistrikt | N 37 T |
| N 107 VR | Ms Gullaksla | Innkjøpt fra Vega merkedistrikt | N 111 VA |
| N 108 VR | Ms Gunhild | Innkjøpt fra Bodø merkedistrikt | N 6 B |
| N 109 VR | 8/å Kvik | Innkjøpt fra Leirfjord merkedistrikt og forandret navn fra Teisten | N 37 LF |
| N 50 Ø | Ms Sjøblik | Innkjøpt fra Nesna merkedistrikt og forandret navn fra Sjøvold | N 65 NA |
| N 53 Ø | Mk Laila | Innkjøpt fra Bø merkedistrikt | N 76 BØ |
| NT 23 N | Må Blink | Innkjøpt fra Vikna merkedistrikt | NT 119 V |
| NT 5 A | Må Meteor | Innkjøpt fra Frosta merkedistrikt | NT 26 FA |
| NT 3 B | Må Sei | Innkjøpt fra Egge merkedistrikt | NT 3 E |
| NT 36 F | Ms Stormfuglen | Innkjøpt fra Osen merkedistrikt | ST 50 O |

| Farkostens | | Forandringens art | Farkostens |
|------------|----------------|---|-------------|
| nuv. merke | art, navn | | tidl. merke |
| NT 38 F | Mk Kvikk | Innkjøpt fra Selje merkedistrikt | SF 114 S |
| NT 30 G | Må Elefant | Innkjøpt fra Vikna merkedistrikt | NT 122 V |
| NT 24 I | Mk Glimt | Innkjøpt fra Verran merkedistrikt | NT 17 V |
| NT 100 LA | Må — | Innkjøpt fra Brønnøy merkedistrikt | N 163 BR |
| NT 101 LA | Må Gunnvald | Innkjøpt fra Tjøtta merkedistrikt | N 104 T |
| NT 10 NR | Mk Petrol | Innkjøpt fra Vikna merkedistrikt | NT 241 V |
| NT 44 NR | Må Silla | Innkjøpt fra Vikna merkedistrikt | NT 190 V |
| NT 54 O | Mk Ragnhild | Innkjøpt fra Vikna merkedistrikt | Nr 108 V |
| NT 6 SN | Mk Von | Innkjøpt fra Nord-Frøya merkedistrikt | ST 158 NF |
| NT 20 SK | Mk Aktiv | Innkjøpt fra Sør-Frøya merkedistrikt | ST 206 SF |
| NT 129 V | Må Karin | Innkjøpt fra Leka merkedistrikt og forandret navn fra Spurven | NT 77 LA |
| NT 207 V | Ms Klippen | Innkjøpt fra Nærøy merkedistrikt og forandret navn fra Prøven | NT 125 NR |
| ST 23 T | Mk Trygg | Innkjøpt fra Hemne merkedistrikt | ST 12 HE |
| ST 26 T | Må Fremad | Innkjøpt fra Brattvær merkedistrikt | M 161 BV |
| ST 27 T | Mj Solbjørn | Innkjøpt fra Vågan merkedistrikt | N 270 V |
| ST 29 T | Ms Liv 2 | Innkjøpt fra Hitra merkedistrikt | ST 6 H |
| ST 30 T | Ms Liv | Innkjøpt fra Frosta merkedistrikt | NT 48 FA |
| ST 33 T | Mk Fremtid | Innkjøpt fra Stjørna merkedistrikt | ST 66 SN |
| ST 43 T | Mk Freidig | Innkjøpt fra Frosta merkedistrikt | NT 46 FA |
| ST 50 T | Mk Hustad 1 | Innkjøpt fra Bodø merkedistrikt og forandret navn fra Reinert | N 5 B |
| ST 14 AA | Mk Sleipner 2 | Innkjøpt fra Jøssund merkedistrikt | ST 14 J |
| ST 37 A | Ms Viking | Innkjøpt fra Byneset merkedistrikt | ST 1 BT |
| ST 167 F | Mk Krystal | Innkjøpt fra Nord-Frøya merkedistrikt | ST 6 NF |
| ST 51 HM | Mk Alaska | Innkjøpt fra Alvanger merkedistrikt | NT 3 L |
| ST 19 H | Mk Trygg | Innkjøpt fra Trondheim merkedistrikt | ST 23 T |
| ST 13 J | Må Hag | Innkjøpt fra Nes merkedistrikt | ST 9 N |
| ST 22 J | Må Sjølivet | Innkjøpt fra Ørland merkedistrikt | ST 15 Ø |
| ST 43 J | 4/å Hilmar | Innkjøpt fra Ørland merkedistrikt og forandret navn fra Fanten | ST 43 Ø |
| ST 19 K | Mk Bruse | Innkjøpt fra Heim merkedistrikt | ST 39 HM |
| ST 6 N | Ms Brand | Innkjøpt fra Brattvær merkedistrikt | M 64 BV |
| ST 1 NF | Mk Trænfjord | Innkjøpt fra Trondheims merkedistrikt | ST 24 T |
| ST 2 NF | Mk Høgholm | Innkjøpt fra Sør-Frøya merkedistrikt og forandret navn fra Terje Viken | ST 18 SF |
| ST 7 NF | Må Heim | Innkjøpt fra Stadsbygd merkedistrikt | ST 5 SB |
| ST 416 NF | Mk Prøven | Innkjøpt fra Jøssund merkedistrikt og forandret navn fra Modig | ST 59 J |
| ST 418 NF | Så Fram | Innkjøpt fra Ørland merkedistrikt | ST 74 Ø |
| ST 423 NF | Ms Georg Stang | Innkjøpt fra Sør-Frøya merkedistrikt | ST 27 SF |
| ST 432 NF | Må Frimann | Innkjøpt fra Sør-Frøya merkedistrikt | ST 9 SF |
| ST 135 R | Mk Frimann | Innkjøpt fra Os merkedistrikt | H 54 O |
| ST 140 R | Mk Signal | Innkjøpt fra Borgund merkedistrikt | M 45 B |
| ST 34 SD | Må Alken | Innkjøpt fra Tustna merkedistrikt | M 86 T |
| ST 9 SN | 6/å Blink | Innkjøpt fra Agdenes merkedistrikt | ST 14 A |
| ST 13 SN | Må Jenken | Innkjøpt fra Agdenes merkedistrikt | ST 12 A |
| ST 29 SN | Mk Sjøfalken | Innkjøpt fra Aure merkedistrikt | M 105 AE |
| ST 32 SN | Mk Aud | Innkjøpt fra Heim merkedistrikt | ST 56 HM |

| Farkostens | | Forandringens art | Farkostens tidl. merke |
|------------|--------------|---|---------------------------|
| nuv. merke | art, navn | | |
| ST 2 SF | Ms Voni | Innkjøpt fra Kyrkjebø merkedistrikt | SF 2 KB |
| ST 46 SF | Så Pan | Innkjøpt fra Agdenes merkedistrikt | ST 2 A |
| ST 47 SF | Mk Liv | Innkjøpt fra Tustna merkedistrikt | M 43 T |
| ST 53 SF | Må Viking | Innkjøpt fra Halså merkedistrikt | M 23 KS |
| ST 85 SF | Ms Roald | Innkjøpt fra Kvenvær merkedistrikt | ST 88 K |
| ST 12 V | Mk Livlig 2 | Innkjøpt fra Roan merkedistrikt | ST 134 R |
| ST 5 Ø | Mk Hugnad | Innkjøpt fra Bud merkedistrikt | M 22 BU |
| ST 26 Ø | Mk Havglimt | Innkjøpt fra Frostå merkedistrikt | NT 17 FA |
| ST 42 Ø | Mk Nordlyset | Innkjøpt fra Fillan merkedistrikt | ST 49 F |
| ST 48 Ø | Mk Grei | Innkjøpt fra Giske merkedistrikt | M 97 G |
| ST 114 Ø | Mk Wiggo | Innkjøpt fra Hopen merkedistrikt og forandret navn fra Soloen | M 10 HP |
| M 13 A | Mk Arne | Innkjøpt fra Vigra merkedistrikt | M 44 V |
| M 15 A | Mk Normann | Innkjøpt fra Skodje merkedistrikt og forandret navn fra Straum | M 11 SJ |
| M 25 A | Mk Vågen 1 | Innkjøpt fra Skånevik merkedistrikt | H 47 SK |
| M 33 A | Mk Breisund | Innkjøpt fra Herøy merkedistrikt | M 156 HØ |
| M 56 A | Mk Torgrim | Innkjøpt fra Borgund merkedistrikt | M 35 B |
| M 61 A | Mk Elian | Innkjøpt fra Giske merkedistrikt | M 94 G |
| M 87 A | Må Rask | Innkjøpt fra Volda merkedistrikt | M 19 VA |
| M 112 A | Ms Leo | Innkjøpt fra Borgund merkedistrikt | M 197 B |
| M 202 A | Mk Nordhav | Innkjøpt fra Vik merkedistrikt | SF 14 VK |
| M 207 A | Mk Skjold | Innkjøpt fra Herøy merkedistrikt | M 113 HR |
| M 303 A | Mk Gideon | Innkjøpt fra Borgund merkedistrikt | M 349 B |
| M 335 A | Må Viggo | Innkjøpt fra Giske merkedistrikt | M 90 G |
| M 336 A | Mk Viking | Innkjøpt fra Giske merkedistrikt | M 59 G |
| M 339 A | Må Sleipner | Innkjøpt fra Sykkylven merkedistrikt | M 14 SK |
| M 345 A | Må Moddy | Innkjøpt fra Giske merkedistrikt | M 101 G |
| M 347 A | Mk Mercur | Innkjøpt fra Haram merkedistrikt | M 59 H |
| M 5 K | Mk Trio | Innkjøpt fra Vevelstad merkedistrikt | N 13 VS |
| M 20 K | Må Torsk | Innkjøpt fra Bremsnes merkedistrikt | M 136 BS |
| M 113 K | Mk Magne 2 | Innkjøpt fra Renneseøy merkedistrikt og forandret navn fra Snygg | R 13 R |
| M 13 M | Mk Ibex | Innkjøpt fra Fræna merkedistrikt | M 35 F |
| M 16 AE | Mk Skarven | Innkjøpt fra Nord-Frøya merkedistrikt | ST 381 NF |
| M 112 AE | Så Siggen | Innkjøpt fra Tustna merkedistrikt og forandret navn fra Lønset | M 47 T |
| M 113 AE | Ms Sleipner | Innkjøpt fra Bremsnes merkedistrikt | M 34 BS |
| M 118 AE | Må Fram | Tildelt nytt distriktsmerke i Aure | M 110 AE |
| M 119 AE | Må Stella | Innkjøpt fra Bratvær merkedistrikt | M 162 BV |
| M 120 AE | Mk Egil | Innkjøpt fra Bud merkedistrikt | M 60 BU |
| M 121 AE | Mk Anker | Innkjøpt fra Austrheim merkedistrikt | H 4 AM |
| M 126 AE | Mk Ulabrand | Innkjøpt fra Bud merkedistrikt | M 45 BU |
| M 9 B | Mk Nyå | Innkjøpt fra Sør-Aukra merkedistrikt | M 24 SA |
| M 29 B | Mk Varde | Innkjøpt fra Syvde merkedistrikt | M 12 SE |
| M 42 B | Må Von | Innkjøpt fra Giske merkedistrikt | M 112 G |
| M 47 B | Mk Wiggo | Innkjøpt fra Sande merkedistrikt | M 85 S |
| M 95 B | Mk Sverre | Innkjøpt fra Giske merkedistrikt | M 36 G |
| M 105 B | Må Kvikk | Innkjøpt fra Ålesund merkedistrikt | M 160 A |
| M 107 B | Mk Haugen | Innkjøpt fra Solund merkedistrikt og forandret navn fra Venus | SF 42 SU |

| Farkostens | | Forandringens art | Farkostens tidl. merke |
|------------|----------------------|---|---------------------------|
| nuv. merke | art, navn | | |
| M 146 B | Mk Brødrene | Innkjøpt fra Tustna merkedistrikt | M 119 T |
| M 356 B | Må Viggo | Innkjøpt fra Alesund merkedistrikt | M 335 A |
| M 357 B | Mk Diamond | Innkjøpt fra Skodje merkedistrikt | M 18 SJ |
| M 18 BV | Mk Gjørund | Innkjøpt fra Edøy merkedistrikt | M 5 E |
| M 169 BV | Ms Brødrene | Innkjøpt fra Asskard merkedistrikt | M 16 AS |
| M 55 BS | Må Fri | Innkjøpt fra Grip merkedistrikt | M 17 GP |
| M 59 BS | Må Sæl | Innkjøpt fra Kristiansund merke- strikt | M 72 K |
| M 126 BS | Ms Ruth | Innkjøpt fra Sør-Vågsøy merkedistrikt | SF 53 SV |
| M 136 BS | Må Roald Amundsen | Innkjøpt fra Grip merkedistrikt | M 22 GP |
| M 175 BS | Mk Hatløy | Innkjøpt fra Ulstein merkedistrikt | M 4 U |
| M 190 BS | Mg Proven | Innkjøpt fra Frei merkedistrikt og for- andret navn fra Bom | M 33 FI |
| M 191 BS | Må Bjørnen | Innkjøpt fra Kristiansund merke- strikt | M 133 K |
| M 194 BS | Mk Haugen | Innkjøpt fra Kornstad merkedistrikt | M 40 KD |
| M 200 BS | Må Forsøk | Innkjøpt fra Frei merkedistrikt | M 8 FI |
| M 202 BS | Mk Forsøk | Innkjøpt fra Kornstad merkedistrikt | M 42 KD |
| M 10 BU | Mk Ørnen | Innkjøpt fra Hustad merkedistrikt | M 15 HU |
| M 53 BU | Mk Egil | Innkjøpt fra Nord-Aukra merkedistrikt | M 4 NA |
| M 75 BU | Mk Nelson | Innkjøpt fra Langenes merkedistrikt | N 27 LS |
| M 1 D | Ms Rikka | Innkjøpt fra Herøy merkedistrikt | M 166 HØ |
| M 10 D | Må Sleipner | Innkjøpt fra Volda merkedistrikt | M 6 VA |
| M 84 E | Må Forsøk | Innkjøpt fra Kristiansund merke- strikt og forandret navn fra Otto | M 4 K |
| M 26 FI | Må Trygg | Innkjøpt fra Eide merkedistrikt | M 11 EE |
| M 33 FI | Må Kvikk | Innkjøpt fra Kristiansund merke- strikt | M 141 K |
| M 58 FI | Må Nordmann | Innkjøpt fra Bratvær merkedistrikt | M 66 BV |
| M 31 G | Mk Osvald | Innkjøpt fra Tromsø merkedistrikt | T 89 T |
| M 117 G | Mk Langvin | Innkjøpt fra Haram merkedistrikt | M 65 H |
| M 124 G | Mk Lun | Innkjøpt fra Borgund merkedistrikt | M 125 B |
| M 145 G | Mk Risholmen | Innkjøpt fra Ulstein merkedistrikt | M 47 U |
| M 14 GS | Må Snål | Innkjøpt fra Straumsnes merkedistrikt | M 19 SS |
| M 3 HS | Mk Sjøblomsten | Innkjøpt fra Bremsnes merkedistrikt | M 59 BS |
| M 29 H | Mk Edison | Innkjøpt fra Borgund merkedistrikt | M 20 B |
| M 102 H | Mk Pokal | Innkjøpt fra Borgund merkedistrikt og forandret navn fra Alfred | M 60 B |
| M 153 H | Mk Soltinn | Innkjøpt fra Kvenvær merkedistrikt | ST 89 K |
| M 158 H | Må Glimt | Innkjøpt fra Borgund merkedistrikt | M 191 B |
| M 167 H | Må Guttorm | Tildelt nytt distriktsmerke i Harav | M 77 H |
| M 35 HD | Dk Hvalrosen | Innkjøpt fra Alesund merkedistrikt | M 171 A |
| M 36 HD | Mk Bangavåg | Innkjøpt fra Hetland merkedistrikt | R 59 HT |
| M 37 HD | Mk Neptun | Innkjøpt fra Vartdal merkedistrikt | M 19 VD |
| M 42 HD | D Flømann | Innkjøpt fra Alesund merkedistrikt og forandret navn fra Haglytt | M 13 A |
| M 36 HØ | Mk Jarle | Innkjøpt fra Ulstein merkedistrikt | M 43 U |
| M 73 HØ | Dk Søndmøringen | Innkjøpt fra Alesund merkedistrikt | M 122 A |
| M 87 HØ | Mk Sigurd | Innkjøpt fra Søndøy merkedistrikt | M 38 SØ |
| M 114 HØ | Mk Knip | Innkjøpt fra Haram merkedistrikt | M 152 H |
| M 141 HØ | Mk Sonja 2 | Innkjøpt fra Austevoll merkedistrikt | H 182 AV |
| M 144 HØ | Mk Stolmen | Innkjøpt fra Austevoll merkedistrikt | M 171 AV |

| Farkostens | | Forandringens art | Farkostens tidl. merke |
|------------|---------------|---|---------------------------|
| nuv. merke | art, navn | | |
| M 149 HØ | Mk Storegg 1 | Innkjøpt fra Sør-Frøya merkedistrikt og forandret navn fra Dimnøy | ST 66 SF |
| M 156 HØ | Mk Fix | Innkjøpt fra Selje merkedistrikt | SF 32 S |
| M 209 HØ | Må Fuglen | Innkjøpt fra Ulstein merkedistrikt | M 36 U |
| M 212 HØ | Mk Lamo | Innkjøpt fra Ålesund merkedistrikt | M 194 A |
| M 214 HØ | Mbf Ola | Innkjøpt fra Ulstein merkedistrikt | M 49 U |
| M 215 HØ | Mk Sjøsprøit | Innkjøpt fra Volda merkedistrikt og og forandret navn fra Ador | M 47 VA |
| M 216 HØ | Mk Lom | Innkjøpt fra Sandøy merkedistrikt | M 93 SØ |
| M 217 HØ | Må Snøgg | Innkjøpt fra Ålesund merkedistrikt | M 128 A |
| M 14 HF | Mk Torstein | Innkjøpt fra Vartdal merkedistrikt | M 24 VD |
| M 16 HF | Må Lomen | Innkjøpt fra Giske merkedistrikt | M 134 G |
| M 10 HP | Må Juno | Innkjøpt fra Kvenvær merkedistrikt | ST 69 K |
| M 6 HU | Mk Kvikk | Innkjøpt fra Bud merkedistrikt | M 30 BU |
| M 9 HU | Mk Agder | Innkjøpt fra Nord-Frøya merkedistrikt | ST 2 NF |
| M 53 HU | Mk Gåpå | Innkjøpt fra Kornstad merkedistrikt | M 3 KD |
| M 56 HU | Må Lommen | Innkjøpt fra Bremsnes merkedistrikt og forandret navn fra Torsk | M 41 BS |
| M 58 HU | Mk Gudrun | Innkjøpt fra Aure merkedistrikt | M 60 AE |
| M 41 KD | Ms Brødrene | Innkjøpt fra Hustad merkedistrikt | M 5 HU |
| M 77 KD | Mk Liv | Innkjøpt fra Bremsnes merkedistrikt | M 25 BS |
| M 78 KD | Mk Glygg | Innkjøpt fra Sør-Frøya merkedistrikt | ST 191 SF |
| M 10 NA | Må Veslegutt | Innkjøpt fra Fræna merkedistrikt | M 23 F |
| M 18 NA | Må Viking | Innkjøpt fra Bud merkedistrikt | M 53 BU |
| M 21 NA | Må Kvikk | Innkjøpt fra Sør-Aukra merkedistrikt | M 54 SA |
| M 92 NA | Må Turisten | Innkjøpt fra Fræna merkedistrikt | M 91 F |
| M 23 S | Må Ervik | Innkjøpt fra Selje merkedistrikt | SF 107 S |
| M 57 S | Mk Norbek | Innkjøpt fra Vigra merkedistrikt | M 61 V |
| M 61 S | Mk Drott | Innkjøpt fra Herøy merkedistrikt | M 87 HØ |
| M 87 S | Mk Lill | Innkjøpt fra Søgne merkedistrikt | VA 127 S |
| M 123 S | Mk Frigg | Innkjøpt fra Vestnes merkedistrikt | M 5 VS |
| M 40 SØ | Mk Glup | Innkjøpt fra Vartdal merkedistrikt og forandret navn fra Greve | M 18 VD |
| M 43 SØ | Ms Ludo | Innkjøpt fra Haram merkedistrikt | M 144 H |
| M 57 SØ | Mk Viking | Innkjøpt fra Sør-Aukra merkedistrikt og forandret navn fra Heimdal | M 56 SA |
| M 67 SØ | Må Bjarne | Innkjøpt fra Bud merkedistrikt | M 28 BU |
| M 79 SØ | Mk Sleipner | Innkjøpt fra Borgund merkedistrikt | M 107 B |
| M 93 SØ | Mk Tor | Innkjøpt fra Borgund merkedistrikt | M 181 B |
| M 5 ST | Ms Storholm | Innkjøpt fra Veøy merkedistrikt og forandret navn fra Fiskeren | M 8 VØ |
| M 7 SJ | Mk Elian | Innkjøpt fra Vestnes merkedistrikt | M 43 VS |
| M 65 SH | Mk Gerd | Innkjøpt fra Frei merkedistrikt | M 17 FI |
| M 19 SS | Må Stanley | Innkjøpt fra Frei merkedistrikt | M 54 FI |
| M 8 SK | Mk Sverre | Innkjøpt fra Ålesund merkedistrikt | M 15 A |
| M 12 SA | Mk Laxen | Innkjøpt fra Nord-Aukra merkedistrikt | M 32 NA |
| M 24 SA | Mk Von | Innkjøpt fra Sandøy merkedistrikt | M 49 SØ |
| M 40 SA | Mk Teisten | Innkjøpt fra Molde merkedistrikt | M 7 M |
| M 75 SA | Mk Vester | Innkjøpt fra Vatne merkedistrikt | M 10 VE |
| M 101 SA | Mk Sjøkvisten | Innkjøpt fra Ålesund merkedistrikt | M 322 A |
| M 102 SA | Må Fram | Innkjøpt fra Borgund merkedistrikt og forandret navn fra Kvikk | M 343 B |
| M 104 SA | Ms Trygg | Innkjøpt fra Nord-Aukra merkedistrikt | M 47 NA |
| M 106 SA | Mk Glimt | Innkjøpt fra Borgund merkedistrikt | M 100 B |

| Farkostens | | Forandringens art | Farkostens tidl. merke |
|------------|---------------|--|---------------------------|
| nuv. merke | art, navn | | |
| M 107 SA | Må Kvikk | Innkjøpt fra Sandøy merkedistrikt | M 81 SØ |
| M 109 SA | Ms Tor | Innkjøpt fra Sandøy merkedistrikt | M 67 SØ |
| M 47 T | Må Fram | Innkjøpt fra Grip merkedistrikt | M 23 GP |
| M 75 T | Må Sjøfuglen | Innkjøpt fra Valsøyfjord merkedistrikt | M 2 VF |
| M 120 T | Må Norrøna | Innkjøpt fra Tingvoll merkedistrikt og forandret navn fra Alken | M 2 TV |
| M 36 U | Må Balder | Innkjøpt fra Herøy merkedistrikt | M 321 HØ |
| M 43 U | Mk Sandøy | Innkjøpt fra Stordal merkedistrikt | M 15 SL |
| M 47 U | Mk Olaf | Innkjøpt fra Hery merkedistrikt | M 221 HØ |
| M 47 U | Mk Rysholmen | Innkjøpt fra Giske merkedistrikt og forandret navn fra Reidar | M 26 G |
| M 9 VF | Må Falken | Innkjøpt fra Halså merkedistrikt | M 19 HS |
| M 8 VE | Mk Fram | Innkjøpt fra Rovde merkedistrikt | M 7 R |
| M 3 VS | Må Rubb | Innkjøpt fra Sør-Aukra merkedistrikt | M 40 SA |
| M 5 VS | Mk Lun | Innkjøpt fra Vatne merkedistrikt | M 60 VE |
| M 8 VS | Mk Snøgg | Innkjøpt fra Vigra merkedistrikt | M 48 V |
| M 10 VS | Mk Ingvard | Innkjøpt fra Ålesund merkedistrikt | M 16 A |
| M 59 V | Må Santa | Innkjøpt fra Haram merkedistrikt og forandret navn fra Nesset | M 138 H |
| M 17 VA | Ms Skarstein | Innkjøpt fra Haram merkedistrikt og forandret navn fra Lesten | M 87 H |
| M 28 VA | Mk Vågsfjord | Innkjøpt fra Askvoll merkedistrikt | SF 108 A |
| M 17 ØG | ?/å Kvikk | Nu registrert som fiske- og fangstbåt til Mg Flint | M 17 ØG |
| M 6 Ø | Mk Hauge | Innkjøpt fra Selje merkedistrikt | SF 104 S |
| SF 8 F | Mk Frithjof | Innkjøpt fra Bremanger merkedistrikt | SF 201 F |
| SF 67 A | Mk Fram | Innkjøpt fra Bremanger merkedistrikt | SF 90 B |
| SF 74 A | Ms Rolv | Innkjøpt fra Fjaler merkedistrikt | SF 21 FL |
| SF 75 A | Mk Sjøgutten | Innkjøpt fra Lavik merkedistrikt | SF 18 LV |
| SF 158 A | Ms Edith | Innkjøpt fra Nedstrand merkedistrikt og forandret navn fra Robben | R 34 N |
| SF 198 A | 8/å — | Tildelt nytt distriktsmerke i Askvoll | SF 182 A |
| SF 232 A | Må Snøgg | Innkjøpt fra Fjaler merkedistrikt | SF 14 FL |
| SF 233 A | Må Flid | Innkjøpt fra Solund merkedistrikt | SF 172 SU |
| SF 237 A | Må Sleipner | Innkjøpt fra Kinn merkedistrikt | SF 230 K |
| SF 53 B | Ms Drott | Innkjøpt fra Sør-Vågsøy merkedistrikt | SF 123 SV |
| SF 56 B | Må Snøgg | Innkjøpt fra Davik merkedistrikt | SF 95 D |
| SF 86 B | Mk Signal | Innkjøpt fra Selje merkedistrikt og forandret navn fra Rolf | SF 54 S |
| SF 62 BU | Ms Sunnfjord | Innkjøpt fra Bemlo merkedistrikt | H 66 BO |
| SF 44 D | Ms Eno | Innkjøpt fra Hetland merkedistrikt | R 180 HT |
| SF 13 EF | Ms Perly | Innkjøpt fra Davik merkedistrikt | SF 56 D |
| SF 7 FD | Mk Førdefjord | Innkjøpt fra Askvoll merkedistrikt og forandret navn fra Askvoll | SF 172 A |
| SF 253 G | Ms Skipper | Innkjøpt fra Lindås merkedistrikt | H 34 L |
| SF 261 G | Ms Heim | Innkjøpt fra Solund merkedistrikt | SF 170 SU |
| SF 262 G | Må Orlaug | Innkjøpt fra Bergen merkedistrikt | B 4 B |
| SF 2 H | Mk Kampen | Innkjøpt fra Stord merkedistrikt | H 15 SD |
| SF 3 H | Må Selvik | Innkjøpt fra Hyllestad merkedistrikt | SF 3 H |
| SF 5 H | Mg Olaf | Innkjøpt fra Solund merkedistrikt | SF 315 SU |
| SF 7 H | Mk Smart | Innkjøpt fra Stord merkedistrikt | H 18 SD |

| Farkostens | | Forandringens art | Farkostens |
|------------|-------------|---|-------------|
| nuv. merke | art, navn | | tidl. merke |
| SF 9 H | Mk Erling | Innkjøpt fra Fusa merkedistrikt og forandret navn fra Bogøy | H 12 FS |
| SF 45 H | Må Sprett | Innkjøpt fra Austrheim merkedistrikt | H 62 AM |
| SF 26 K | Mk Signal | Innkjøpt fra Eid merkedistrikt | SF 5 E |
| SF 254 K | Mk Hugin | Innkjøpt fra Davik merkedistrikt | SF 36 D |
| SF 269 K | Ms Hilda | Innkjøpt fra Kvitsøy merkedistrikt | R 47 KV |
| SF 3 S | Mk Håkon | Innkjøpt fra Ulstein merkedistrikt | M 21 U |
| SF 6 S | Mk Barmen | Innkjøpt fra Herøy merkedistrikt | M 43 HØ |
| SF 14 S | Mk Drott | Innkjøpt fra Nord-Vågsøy merkedistrikt | SF 32 NV |
| SF 16 S | Mk Kapp | Innkjøpt fra Sør-Vågsøy merkedistrikt | SF 54 SV |
| SF 179 S | Må Rapp | Innkjøpt fra Askvoll merkedistrikt og forandret navn fra Kjapp | SF 194 A |
| SF 185 S | Må Vesla | Innkjøpt fra Nord-Vågsøy merkedistrikt | SF 59 NV |
| SF 2 SU | Mg Bølgen | Innkjøpt fra Austrheim merkedistrikt | H 126 AM |
| SF 33 SU | Ms Sild | Innkjøpt fra Askvoll merkedistrikt og forandret navn fra Liv | SF 74 A |
| SF 41 SU | Ms Truls | Innkjøpt fra Herdla merkedistrikt | H 171 H |
| SF 163 SU | Må Ørnen | Innkjøpt fra Austrheim merkedistrikt | H 102 AM |
| SF 219 SU | Ms Dagmar 2 | Innkjøpt fra Strandvik merkedistrikt | H 31 SV |
| SF 355 SU | Må Viking | Innkjøpt fra Alversund merkedistrikt | H 8 AD |
| SF 359 SU | Må Karm | Innkjøpt fra Stangaland merkedistrikt og forandret navn fra Brødrene | R 25 SL |
| SF 360 SU | Må Svint | Innkjøpt fra Hyllestad merkedistrikt | SF 19 H |
| SF 362 SU | Må Karm | Innkjøpt fra Bømlo merkedistrikt | H 33 BO |
| SF 53 SV | Mk Leiv | Innkjøpt fra Selje merkedistrikt | SF 99 S |
| SF 54 SV | Mk Kapp | Innkjøpt fra Selje merkedistrikt | SF 16 S |
| SF 82 SV | Mk Astor | Innkjøpt fra Ørsta merkedistrikt | M 15 Ø |
| SF 83 SV | Mk Enos | Innkjøpt fra Bømlo merkedistrikt og forandret navn fra Silwerwave | H 104 BO |
| SF 85 SV | Mk Von | Innkjøpt fra Davik merkedistrikt | SF 93 D |
| SF 87 SV | Mk Bjørn | Innkjøpt fra Selje merkedistrikt | SF 14 S |
| SF 99 SV | Mk Trygg | Innkjøpt fra Nord-Vågsøy merkedistrikt | SF 41 NV |
| SF 7 V | Mk Ljosheim | Innkjøpt fra Sund merkedistrikt | H 62 S |
| B 4 B | Må Rapp | Innkjøpt fra Fitjar merkedistrikt | H 85 FJ |
| B 23 B | Ms Else M | Innkjøpt fra Askøy merkedistrikt | H 40 A |
| H 10 A | Ms Astrid | Innkjøpt fra Vevring merkedistrikt | SF 10 V |
| H 41 A | Mk Davanger | Innkjøpt fra Austevoll merkedistrikt | H 81 AV |
| H 103 A | Ms Ragnhild | Innkjøpt fra Herdla merkedistrikt | H 86 H |
| H 28 AV | Ms Borgny 1 | Innkjøpt fra Strand merkedistrikt | R 14 ST |
| H 116 AV | Ms Bjørn | Innkjøpt fra Fitjar merkedistrikt | H 78 FJ |
| H 179 AV | Ms Sonja | Innkjøpt fra Onsøy merkedistrikt | Ø 17 O |
| H 221 AV | Må Bjørnen | Innkjøpt fra Askvoll merkedistrikt | SF 119 A |
| H 223 AV | Ms Unionen | Innkjøpt fra Gulen merkedistrikt | SF 158 G |
| H 229 AV | Ms Parat | Innkjøpt fra Masfjorden merkedistrikt og forandret navn til Solstrand | H 25 MF |
| H 4 AM | Mk Morild | Innkjøpt fra Herdla merkedistrikt | H 12 H |
| H 61 AM | Må Koben | Innkjøpt fra Ulvik merkedistrikt | H 3 UK |

| Farkostens | | Forandringens art | Farkostens tidl. merke |
|------------|------------------|--|---------------------------|
| nuv. merke | art, navn | | |
| H 95 AM | Mk Randulf | Innkjøpt fra Bergen merkedistrikt | B 51 B |
| H 132 AM | Mbf Sandholm | Innkjøpt fra Bergen merkedistrikt og forandret navn fra Nordholm | B 34 B |
| H 186 AM | Mk Jørpelandsvåg | Innkjøpt fra Sand merkedistrikt | R 1 SD |
| H 187 AM | Mk Owners Pride | Innkjøpt fra Skånevik merkedistrikt | H 11 SK |
| H 7 B | Må Steinar | Opført som undernummer til Må Steinar | H 7 B |
| H 15 B | Ms Mira | Innkjøpt fra Skånevik merkedistrikt | H 57 SK |
| H 19 B | Ms Inga | Innkjøpt fra Onsøy merkedistrikt | Ø 53 O |
| H 43 B | Ms 7de Juni | Innkjøpt fra Rennesøy merkedistrikt | R 74 R |
| H 52 B | Ms Lea | Innkjøpt fra Åkra merkedistrikt | R 241 A |
| H 54 B | Ms Alken | Innkjøpt fra Haugesund merkedistrikt og forandret navn fra Lovise | R 38 H |
| H 59 B | Ms Bjørg | Innkjøpt fra Fredrikstad merkedistrikt og forandret navn fra Brislingen | Ø 59 F |
| H 61 B | Ms Ruth | Innkjøpt fra Moster merkedistrikt | H 61 B |
| H 80 B | Mk Ulstein | Innkjøpt fra Fjaler merkedistrikt | SF 11 F |
| H 82 B | Msk Dregg | Innkjøpt fra Åkra merkedistrikt | R 33 A |
| H 88 B | Må Gråen | Innkjøpt fra Haugesund merkedistrikt | R 151 H |
| H 91 B | Ms Mira | Innkjøpt fra Austevoll merkedistrikt | H 57 AV |
| H 102 B | 6/å Silden | Innkjøpt fra Fitjar merkedistrikt og gitt navnet Silden | H 133 FJ |
| H 103 B | Ms Nautøy | Innkjøpt fra Fjell merkedistrikt og for- andret navn fra Kama | H 64 F |
| H 106 B | Må Borghild | Innkjøpt fra Stavanger merkedistrikt | R 403 S |
| H 126 B | Ms Lillemor | Innkjøpt fra Torvastad merkedistrikt og forandret navn fra Duen | R 2 T |
| H 127 B | D Topas | Innkjøpt fra Trondheim merkedistrikt | ST 6 T |
| H 215 B | Må Wågen | Innkjøpt fra Moster merkedistrikt og forandret navn fra Glogg 2 | H 86 M |
| H 66 BO | Mk Callanger | Innkjøpt fra Samnanger merkedistrikt | H 2 SR |
| H 38 BO | Mk Gå På | Innkjøpt fra Jondal merkedistrikt | H 10 J |
| H 23 FA | D Scapa | Innkjøpt fra Haugesund merkedistrikt | R 12 H |
| H 25 FA | Mk Trygg | Innkjøpt fra Nord-Aukra merkedistrikt | N 9 NA |
| H 26 FJ | Må Forsøk | Innkjøpt fra Bremnes merkedistrikt | H 43 B |
| H 27 FJ | Må Solglytt | Innkjøpt fra Bremnes merkedistrikt | H 59 B |
| H 43 FJ | Må Rapp | Innkjøpt fra Bremnes merkedistrikt | H 94 B |
| H 46 FJ | Må Rapp | Innkjøpt fra Bremnes merkedistrikt | H 106 B |
| H 49 FJ | Ms Martha | Innkjøpt fra Kinn merkedistrikt | SF 104 K |
| H 51 FJ | Ms Håbet | Innkjøpt fra Stord merkedistrikt | H 21 SD |
| H 74 FJ | Ms Solon | Innkjøpt fra Herdla merkedistrikt | H 82 H |
| H 6 FB | Ms Rupee | Innkjøpt fra Moster merkedistrikt | H 16 M |
| H 73 FB | Ms Måken | Innkjøpt fra Valestrand merkedistrikt | H 28 V |
| H 74 FB | Ms Norstrand | Innkjøpt fra Stord merkedistrikt | H 13 SD |
| H 76 FB | Ms Olina | Innkjøpt fra Skånevik merkedistrikt | H 22 SK |
| H 27 F | Ms Kvalen | Innkjøpt fra Lindås merkedistrikt | H 27 L |
| H 31 F | Mk Lygrefjord | Innkjøpt fra Strandvik merkedistrikt | H 14 SV |
| H 38 F | Ms Lilly | Innkjøpt fra Strandvik merkedistrikt | H 27 SV |
| H 46 F | D Teisten | Innkjøpt fra Bergen merkedistrikt | B 45 B |
| H 79 F | Mk Maiblomst | Innkjøpt fra Selje merkedistrikt og forandret navn fra Strandulf | SF 95 S |
| H 159 F | Ms Nora | Innkjøpt fra Berg merkedistrikt | Ø 5 B |
| H 17 HE | Ms Kapella | Innkjøpt fra Hjelme merkedistrikt | H 64 HJ |

| Farkostens | | Forandringens art | Farkostens tidl. merke |
|------------|----------------|---|---------------------------|
| nuv. merke | art, navn | | |
| H 201 H | Må Mågen | Innkjøpt fra Kinn merkedistrikt | SF 176 K |
| H 253 H | Ms Sonja | Innkjøpt fra Nes merkedistrikt | VA 39 N |
| H 257 H | Ms Synnøva | Innkjøpt fra Ullensvang merkedistrikt | H 2 U |
| H 258 H | Ms Bauta | Innkjøpt fra Strandebarmerkedistrikt | H 6 SB |
| H 64 HJ | Ms Kapella | Innkjøpt fra Fjell merkedistrikt og forandret navn fra Brødrene | H 46 F |
| H 47 HB | Må Falk | Innkjøpt fra Manger merkedistrikt | H 18 MG |
| H 49 HB | Ms Liss | Innkjøpt fra Fitjer merkedistrikt og forandret navn fra Enig | H 77 FJ |
| H 6 J | Må Bilø | Innkjøpt fra Valestrand merkedistrikt | H 8 V |
| H 78 K | Mk Aud | Innkjøpt fra Tysnes merkedistrikt | H 77 T |
| H 3 LV | Må Napp | Innkjøpt fra Sund merkedistrikt og forandret navn fra Blink | H 25 S |
| H 10 LV | Ms Erlen | Innkjøpt fra Stord merkedistrikt | H 3 SD |
| H 13 L | Må Sjøblomst | Innkjøpt fra Austrheim merkedistrikt | H 119 AM |
| H 19 L | Må — | Innkjøpt fra Austrheim merkedistrikt | H 20 AM |
| H 11 MG | Ms Vikmann | Innkjøpt fra Hordabø merkedistrikt | H 37 HB |
| H 6 MF | Mk Fauskanger | Innkjøpt fra Jondal merkedistrikt | H 13 J |
| H 13 M | Må Brødrene | Innkjøpt fra Bremnes merkedistrikt | H 15 B |
| H 16 M | Ms Vega | Innkjøpt fra Bokn merkedistrikt og forandret navn fra Tordenskjold | R 24 B |
| H 37 M | Må Freidig | Innkjøpt fra Bømlo merkedistrikt | H 5 BO |
| H 59 M | Må Harald | Innkjøpt fra Bremnes merkedistrikt | H 129 B |
| H 84 M | Ms Astrid | Innkjøpt fra Fjellberg merkedistrikt | H 39 FB |
| H 112 M | Må Gjoken | Tildelt nytt distriktsmerke i Moster | H 31 M |
| H 40 O | Mk Steinar 1 | Innkjøpt fra Kolvereid merkedistrikt | NT 47 K |
| H 60 SK | Ms Diana | Innkjøpt fra Bremnes merkedistrikt | H 56 B |
| H 63 SK | Må Tor | Innkjøpt fra Bremnes merkedistrikt | H 152 B |
| H 64 SK | Må Ålfjord | Innkjøpt fra Sveio merkedistrikt og forandret navn fra Trygg | H 54 SO |
| H 3 SD | Mk Brødrene | Innkjøpt fra Alesund merkedistrikt | M 131 A |
| H 31 SD | Ms Edith | Innkjøpt fra Moster merkedistrikt | H 71 M |
| H 7 SV | Ms Viggo | Innkjøpt fra Herdla merkedistrikt | H 84 H |
| H 55 S | Må Stroym | Innkjøpt fra Fjell merkedistrikt og forandret navn fra Grei | H 254 F |
| H 180 S | Mk Nils | Innkjøpt fra Bergen merkedistrikt | B 26 B |
| H 189 S | Mk Ingeborg | Innkjøpt fra Fana merkedistrikt | H 19 FA |
| H 4 SO | Må Ulven | Innkjøpt fra Haugesund merkedistrikt | R 54 H |
| H 11 SO | Ms Hilda | Innkjøpt fra Strandvik merkedistrikt | H 7 SV |
| H 5 UK | Mk Nyving | Innkjøpt fra Kvinnherad merkedistrikt | H 70 K |
| H 3 V | Må Sterk | Innkjøpt fra Jondal merkedistrikt | H 6 J |
| H 8 V | Må Bilø | Innkjøpt fra Tysvær merkedistrikt | R 8 TV |
| H 13 V | Ms Elsa | Innkjøpt fra Akra merkedistrikt | R 55 A |
| H 25 V | Mk Salvøy | Innkjøpt fra Akra merkedistrikt | R 208 A |
| H 31 Ø | Mk Sjøfuglen | Innkjøpt fra Valestrand merkedistrikt | H 35 V |
| H 33 Ø | Må Laksen | Innkjøpt fra Fjellberg merkedistrikt | H 54 FB |
| H 34 Ø | Mk Rimbsvarden | Innkjøpt fra Fitjar merkedistrikt | H 5 FB |
| R 21 E | Må Kallemann | Innkjøpt fra Sokndal merkedistrikt og gitt navnet Kallemann | R 21 SK |
| R 21 H | Mk Myrland | Innkjøpt fra Bergen merkedistrikt og forandret navn fra Sydøen | B 47 B |

| Farkostens | | Forandringens art | Farkostens |
|------------|--------------|--|-------------|
| nuv. merke | art, navn | | tidl. merke |
| R 176 H | D Rask | Innkjøpt fra Stavanger merkedistrikt | R 114 S |
| R 7 K | Må — | Tildelt nytt distriktsmerke i Kopervik | R 33 K |
| R 11 K | Ms Solveig | Innkjøpt fra Sola merkedistrikt | R 55 SO |
| R 16 K | Må Tor | Innkjøpt fra Skudeneshavn merkedistrikt og forandret navn fra Gerd | R 75 SN |
| R 17 K | Må Fram | Innkjøpt fra Haugesund merkedistrikt | R 74 H |
| R 19 K | Må Glimt | Innkjøpt fra Eidfjord merkedistrikt | R 18 EF |
| R 22 K | Ms Gaulen | Innkjøpt fra Stavanger merkedistrikt | R 4 S |
| R 28 K | Må Vestberg | Innkjøpt fra Akra merkedistrikt | R 229 A |
| R 58 K | Må Leif | Innkjøpt fra Avaldsnes merkedistrikt | R 1 AS |
| R 22 S | Ms Rask | Innkjøpt fra Randaberg merkedistrikt | R 24 RB |
| R 31 S | Må Truls | Innkjøpt fra Skudeneshavn merkedistrikt | R 97 SN |
| R 42 S | Må Rapp | Innkjøpt fra Høyland merkedistrikt | R 62 HY |
| R 43 S | Må Sjøfuglen | Innkjøpt fra Hetland merkedistrikt | R 89 HT |
| R 46 S | Ms Mira | Innkjøpt fra Fitjar merkedistrikt | R 42 FJ |
| R 55 S | Mbf Rapp | Innkjøpt fra Hetland merkedistrikt | R 66 HT |
| R 79 S | Må Djerv | Innkjøpt fra Forsand merkedistrikt | R 47 FD |
| R 95 S | Mbf Fjell | Innkjøpt fra Rennesøy merkedistrikt | R 25 R |
| R 117 S | Må Rapp | Innkjøpt fra Strand merkedistrikt | R 42 ST |
| R 4 A | Ms Dyrøy | Innkjøpt fra Møsterøy merkedistrikt | R 39 M |
| R 18 A | Må Arken | Innkjøpt fra Skudenes herred merkedistrikt | R 125 SH |
| R 78 A | Mk Fram | Innkjøpt fra Austrheim merkedistrikt | H 144 AM |
| R 87 A | Ms Måken | Innkjøpt fra Fjellberg merkedistrikt | H 63 FB |
| R 102 A | Ms Borghild | Innkjøpt fra Varhaug merkedistrikt | R 6 V |
| R 113 A | Ms Dagny | Innkjøpt fra Lista merkedistrikt og forandret navn fra Vatne | VA 2 L |
| R 121 A | Ms Hai | Innkjøpt fra Avaldsnes merkedistrikt | R 65 AS |
| R 129 A | Mk Argus | Innkjøpt fra Hetland merkedistrikt | R 149 HT |
| R 133 A | Ms Åløy | Innkjøpt fra Søgne merkedistrikt | VA 32 S |
| R 135 A | Må Rask | Innkjøpt fra Skudenes herred merkedistrikt | R 148 SH |
| R 199 A | Ms Lapi | Innkjøpt fra Skudenes herred merkedistrikt og forandret navn fra Mauld | R 62 SH |
| R 200 A | Må Skude | Innkjøpt fra Skudenes herred merkedistrikt | R 189 SH |
| R 239 A | Ms Ternen | Innkjøpt fra Sokndal merkedistrikt | R 24 SK |
| R 241 A | Ms Rigoletto | Innkjøpt fra Strand merkedistrikt | R 55 ST |
| R 270 A | Ms Vest | Innkjøpt fra Eigersund merkedistrikt | R 40 ES |
| R 274 A | Må Rapp | Innkjøpt fra Torvastad merkedistrikt | R 34 T |
| R 277 A | Må Matrosen | Innkjøpt fra Kopervik merkedistrikt | R 39 K |
| R 279 A | Ms Kommet 1 | Innkjøpt fra Valestrand merkedistrikt og forandret navn fra Nutid | H 9 V |
| R 54 AS | Ms Løining | Innkjøpt fra Eigersund merkedistrikt | R 35 ES |
| R 99 AS | Må Karl | Innkjøpt fra Stavanger merkedistrikt | R 274 S |
| R 104 AS | Må Traust | Innkjøpt fra Stangaland merkedistrikt | R 23 SL |
| R 24 B | Ms Irma | Innkjøpt fra Møster merkedistrikt | R 75 M |
| R 26 B | Ms Lommen | Innkjøpt fra Hidra merkedistrikt | VA 10 H |
| R 31 B | Ms Neva | Innkjøpt fra Hidra merkedistrikt | VR 24 H |
| R 32 B | Ms Olga | Innkjøpt fra Akra merkedistrikt | R 204 A |
| R 41 B | Ms Orion | Innkjøpt fra Skudenes herred merkedistrikt | H 64 HJ |

| Farkostens | | Forandringens art | Farkostens |
|------------|-----------------|---------------------------------------|-------------|
| nuv. merke | art, navn | | tidl. merke |
| R 48 B | Ms Svendsken | Innkjøpt fra Sund merkedistrikt | H 72 S |
| R 22 ES | Ms Nøkken | Innkjøpt fra Dypvåg merkedistrikt | AA 23 D |
| R 49 ES | Ms Havsulen | Innkjøpt fra Søgne merkedistrikt | VA 41 S |
| R 54 ES | Ms Jill | Innkjøpt fra Ognå merkedistrikt | R 26 O |
| R 63 ES | Ms Lilly | Innkjøpt fra Søgne merkedistrikt | VA 98 S |
| R 73 ES | Ms Veslemøy | Innkjøpt fra Oddernes merkedistrikt | VA 3 O |
| R 82 ES | Ms Fjong | Innkjøpt fra Oddernes merkedistrikt | VA 21 O |
| R 86 ES | Må Lyn | Innkjøpt fra Spangereid merkedistrikt | VA 37 SR |
| R 18 EF | Må Terje | Innkjøpt fra Avaldsnes merkedistrikt | R 14 AL |
| R 25 EF | Ms Fram | Innkjøpt fra Sjernørøy merkedistrikt | R 32 SØ |
| R 3 F | Ms Elida | Tildelt nytt distriktsmerke i Finnøy | R 6 F |
| R 20 F | Må Håpet | Innkjøpt fra Fister merkedistrikt | R 10 FR |
| R 18 FR | Må Falken | Innkjøpt fra Stavanger merkedistrikt | |
| | | og forandret navn fra Tor | R 250 S |
| R 59 FD | Ms Håbet | Innkjøpt fra Hetland merkedistrikt | R 211 HT |
| R 12 HT | Må Kvikk | Innkjøpt fra Rennesøy merkedistrikt | R 19 R |
| R 73 HT | Må Grei | Innkjøpt fra Forsand merkedistrikt | R 46 FD |
| R 79 HT | Må Trygg | Innkjøpt fra Mosterøy merkedistrikt | R 20 M |
| R 83 HT | Ms Kvik | Innkjøpt fra Røyken merkedistrikt | BD 18 R |
| R 108 HT | Ms Ternen | Innkjøpt fra Ardal merkedistrikt | R 4 AL |
| R 147 HT | Må Tomten | Innkjøpt fra Forsand merkedistrikt | R 19 FD |
| R 149 HT | Må Ivar | Innkjøpt fra Skudeneshavn merke- | |
| | | distrikt | R 30 SN |
| R 153 HT | D Elling | Innkjøpt fra Trondheim merkedistrikt | ST 22 T |
| R 180 HT | Må Trygg | Innkjøpt fra Kvitøy merkedistrikt | R 88 KV |
| R 194 HT | Må — | Innkjøpt fra Strand merkedistrikt | R 66 ST |
| R 227 HT | Ms Vega | Innkjøpt fra Stavanger merkedistrikt | R 169 S |
| R 243 HT | Ms Nora | Innkjøpt fra Strand merkedistrikt | R 41 ST |
| R 247 HT | Må Rappen | Innkjøpt fra Stavanger merkedistrikt | R 401 S |
| R 248 HT | Må Flink | Innkjøpt fra Stavanger merkedistrikt | R 275 S |
| R 249 HT | Må Johan | Innkjøpt fra Stavanger merkedistrikt | R 241 S |
| R 48 HM | Må Måken 1 | Innkjøpt fra Sjernørøy merkedistrikt | R 51 SØ |
| R 16 HØ | Må Fram | Innkjøpt fra Madla merkedistrikt | R 37 MA |
| R 79 J | Ms Judith | Innkjøpt fra Imsland merkedistrikt | R 8 ID |
| R 82 J | Mk Formosa | Innkjøpt fra Strand merkedistrikt | R 120 ST |
| R 84 J | Må Trygg | Innkjøpt fra Stavanger merkedistrikt | R 387 S |
| R 24 MA | Må Kvikk | Innkjøpt fra Sauda merkedistrikt | R 2 SA |
| R 27 MA | Ms Allegro | Innkjøpt fra Rennesøy merkedistrikt | R 58 R |
| R 28 MA | Må Tell | Innkjøpt fra Mosterøy merkedistrikt | R 6 M |
| R 36 M | Ms Størjen | Innkjøpt fra Rennesøy merkedistrikt | R 18 R |
| R 59 N | Må Alda | Innkjøpt fra Strand merkedistrikt | R 19 ST |
| R 60 N | Må Havdur | Innkjøpt fra Sjernørøy merkedistrikt | |
| | | og forandret navn fra Firkloveren | R 48 SØ |
| R 63 N | Ms Nising | Innkjøpt fra Vats merkedistrikt | R 5 VS |
| R 21 O | Ms Sjøfuglen | Innkjøpt fra Farsund merkedistrikt | VA 16 FS |
| R 4 O | Ms Tordenskjold | Innkjøpt fra Spind merkedistrikt | VA 1 SD |
| R 42 O | Mk Venus | Innkjøpt fra Herdla merkedistrikt | H 136 H |
| R 43 O | Må Rapp | Innkjøpt fra Eigersund merkedistrikt | R 41 ES |
| R 4 RB | Må Måken | Innkjøpt fra Stavanger merkedistrikt | R 217 S |
| R 10 R | Ms Gina | Innkjøpt fra Lista merkedistrikt | VA 72 L |
| R 18 R | Ms Bygdens Pryd | Innkjøpt fra Sokndal merkedistrikt | R 45 SK |
| R 21 R | Ms Breifod | Innkjøpt fra Finnøy merkedistrikt | R 15 F |
| R 74 R | Ms Ally | Innkjøpt fra Hetland merkedistrikt | R 19 HT |

| Farkostens | | Forandringens art | Farkostens |
|------------|---------------|---|-------------|
| nuv. merke | art, navn | | tidl. merke |
| R 4 SØ | Ms Nora | Innkjøpt fra Finnøy merkedistrikt | R 2 F |
| R 8 SØ | Ms Fram | Innkjøpt fra Strand merkedistrikt | R 118 ST |
| R 32 SØ | Må Sabb | Innkjøpt fra Stavanger merkedistrikt og forandret navn fra Speed | R 248 S |
| R 39 SØ | Ms Per Gynt | Innkjøpt fra Strand merkedistrikt | R 34 ST |
| R 1 SE | Ms Holman | Innkjøpt fra Oгна merkedistrikt | R 34 O |
| R 32 SE | Må Fram | Innkjøpt fra Hetland merkedistrikt | R 152 HT |
| R 34 SE | Må Kjell | Innkjøpt fra Haugesund merkedistrikt | R 154 H |
| R 41 SE | Må Småen | Innkjøpt fra Haugesund merkedistrikt | R 33 H |
| R 6 SJ | Må Rappen | Innkjøpt fra Jelsa merkedistrikt | R 47 J |
| R 15 SJ | Må Kvikken | Innkjøpt fra Jelsa merkedistrikt | R 55 J |
| R 3 SH | Ms Vega | Innkjøpt fra Rennesøy merkedistrikt | R 18 R |
| R 14 SH | Ms Anden | Innkjøpt fra Forsand merkedistrikt | R 14 FD |
| R 17 SH | Ms Ruth | Innkjøpt fra Akra merkedistrikt og forandret navn fra Håbet | R 172 A |
| R 24 SH | Ms Mimer | Innkjøpt fra Sjernarøy merkedistrikt og forandret navn fra Egeland | R 34 SØ |
| R 31 SH | Ms Svalen | Innkjøpt fra Søgne merkedistrikt | VA 31 S |
| R 62 SH | Ms Maud | Innkjøpt fra Akra merkedistrikt | R 18 A |
| R 67 SH | Ms Svanen | Innkjøpt fra Akra merkedistrikt og forandret navn fra Nora | R 82 A |
| R 69 SH | Ms Gauksholm | Innkjøpt fra Sandar merkedistrikt og forandret navn fra Anna | V 15 SA |
| R 95 SH | Ms Orion | Innkjøpt fra Bokn merkedistrikt | R 5 B |
| R 99 SH | Ms Alvida | Innkjøpt fra Akra merkedistrikt | R 9 A |
| R 109 SH | Ms Svanen | Innkjøpt fra Akra merkedistrikt | R 196 A |
| R 113 SH | Må Oter | Innkjøpt fra Akra merkedistrikt | R 200 A |
| R 148 SH | Må Rask | Innkjøpt fra Akra merkedistrikt og forandret navn fra Hovden | R 185 A |
| R 30 SK | Ms Lyna | Innkjøpt fra Hidra merkedistrikt | VA 7 H |
| R 40 SK | Ms Sjøgrei | Innkjøpt fra Lund merkedistrikt | R 1 L |
| R 185 SO | Må Teisten | Innkjøpt fra Madla merkedistrikt | R 69 MA |
| R 187 SO | Må Rappen | Innkjøpt fra Nærbø merkedistrikt | R 15 NB |
| R 194 SO | Må Rapp | Innkjøpt fra Askøy merkedistrikt | H 82 A |
| R 302 SO | Ms Mai | Innkjøpt fra Hidra merkedistrikt | VA 19 H |
| R 17 SL | Må Grei | Innkjøpt fra Avaldsnes merkedistrikt | R 17 AS |
| R 41 SL | Ms Inga | Innkjøpt fra Akra merkedistrikt | R 87 A |
| R 55 SL | D Audin | Innkjøpt fra Haram merkedistrikt | M 29 H |
| R 80 ST | Må Hein | Innkjøpt fra Forsand merkedistrikt | R 26 FD |
| R 15 T | Må Duen | Innkjøpt fra Valestrand merkedistrikt | H 3 V |
| R 16 T | Ms Håbet | Innkjøpt fra Strand merkedistrikt | R 102 ST |
| R 26 T | Må Tanjer | Innkjøpt fra Skåre merkedistrikt | R 32 SE |
| R 54 T | Ms Siba | Innkjøpt fra Onsøy merkedistrikt | Ø 101 O |
| R 65 T | Ms Brødrene | Innkjøpt fra Avaldsnes merkedistrikt | R 54 AS |
| VA 10 M | Ms Ternen | Innkjøpt fra Halse og Harkmark mer- kedistrikt | VA 8 HH |
| VA 2 A | Ms Havmøy | Innkjøpt fra Arendal merkedistrikt og forandret navn fra Stanley | AA 7 A |
| VA 3 A | Ms Olga | Innkjøpt fra Spangereid merkedistrikt | VA 4 SR |
| VA 58 H | Mkr Lillehamn | Innkjøpt fra Spangereid merkedistrikt | VA 73 SR |
| VA 33 N | Ms Nora | Innkjøpt fra Hidra merkedistrikt | VA 103 H |
| VA 2 R | Ms Defender | Innkjøpt fra Høvåg merkedistrikt | AA 8 H |
| VA 6 R | Ms Ingrid | Innkjøpt fra Høvåg merkedistrikt | AA 17 H |

| Farkostens | | Forandringens art | Farkostens tidl. merke |
|------------|---------------|--|---------------------------|
| nuv. merke | art, navn | | |
| AA 8 A | Ms Pil | Innkjøpt fra Asker merkedistrikt | A 4 AS |
| AA 1 R | Ms Mågen | Innkjøpt fra Bamble merkedistrikt | TK 18 BL |
| TK 4 BL | Ms Bodil | Innkjøpt fra Stavern merkedistrikt | V 12 SR |
| TK 1 E | Ms Lex | Innkjøpt fra Dypvåg merkedistrikt | AA 7 D |
| TK 73 E | Ms Hilda | Innkjøpt fra Dypvåg merkedistrikt | AA 18 D |
| V 4 B | Ms Dagny | Innkjøpt fra Bamble merkedistrikt | TK 54 BL |
| V 10 N | Ms Svip | Innkjøpt fra Onsøy merkedistrikt | Ø 83 O |
| V 7 SA | Ms Vale | Innkjøpt fra Rygge merkedistrikt | Ø 8 R |
| V 5 SD | Ms Frøy | Innkjøpt fra Holmestrand merkedistrikt | V 1 HS |
| V 4 TM | Ms Makrellen | Innkjøpt fra Fjell merkedistrikt og forandret navnet fra Torstein | H 208 F |
| BD 6 H | Ms Proven | Innkjøpt fra Asker merkedistrikt | A 23 AS |
| BD 7 R | Ms Fræk | Innkjøpt fra Sandar merkedistrikt og forandret navn fra Lilly | V 11 SA |
| A 17 F | Ms Turi | Innkjøpt fra As merkedistrikt | A 2 AA |
| A 14 N | Ms Jesper | Innkjøpt fra Fredrikstad merkedistrikt | Ø 14 F |
| O 26 O | D Herkules | Innkjøpt fra Haugesund merkedistrikt | R 9 H |
| Ø 10 F | Ms Driftig | Innkjøpt fra Onsøy merkedistrikt | Ø 59 O |
| Ø 60 H | Mkr Lenin | Tildelt nytt distriktsmerke i Hvaler | Ø 230 H |
| Ø 222 H | Ms Neptun | Innkjøpt fra Onsøy merkedistrikt og forandret navn fra Snar | Ø 100 O |
| Ø 223 H | Må Fremad | Innkjøpt fra Nesodden merkedistrikt og forandret navn fra Lillegutt | A 6 N |
| Ø 226 H | Ms Anne Marie | Innkjøpt fra Onsøy merkedistrikt og forandret navn fra Leif | Ø 16 O |
| Ø 74 K | Ms Sterk | Innkjøpt fra Hvaler merkedistrikt | Ø 63 H |
| Ø 63 O | Ms Odin | Innkjøpt fra Hvaler merkedistrikt | Ø 60 H |
| Ø 84 O | Ms Måken | Innkjøpt fra Kråkerøy merkedistrikt og forandret navn fra Per | Ø 24 K |
| Ø 4 RD | Ms Ocean | Innkjøpt fra Hvaler merkedistrikt | Ø 33 H |

Forandringer ialt 4502 hvori også medtatt eierskiftet innen distriktet, ombygning m. v. Disse forandringer fordeler seg på årene 1938 og 1939 således:

| | 1938 | 1939 |
|---|------|------|
| Solgt (overført) til nytt merkedistrikt | 373 | 549 |
| Skiftet eier innen distriktet | 713 | 834 |
| Ombygning av skroget | 192 | 332 |
| Skiftet motor Innsatt eller uttatt motor) | 458 | 653 |
| Navneforandringer | 107 | 144 |
| Andre forandringer | 39 | 108 |
| Tilsammen | 1882 | 2620 |

Opgave over farkoster som er solgt eller flyttet uten at registrering er foretatt i det nye merkedistrikt.

| Farkostens | | Forandringens art |
|-------------|-----------------------|---------------------------------------|
| tidl. merke | art, navn | |
| F 11 H | Ms Spurven | Flyttet til Hasvik |
| F 12 A | Mk Queen of the Fleet | Solgt til Hammerfest merkedistrikt |
| F 167 G | Mk Grane | Solgt til Helgøy merkedistrikt |
| F 42 K | Må Kvikk | Solgt til Lødingen merkedistrikt |
| F 24 L | Ms Solvang | Solgt til Kvalsund merkedistrikt |
| F 43 M | Må Småen | Solgt til Kvalsund merkedistrikt |
| F 212 M | Må Ingolf | Solgt til Torsken merkedistrikt |
| F 22 N | Ms Håbet | Solgt til Nord-Varanger merkedistrikt |
| T 31 HS | Ms Merkur | Solgt til Hemnes merkedistrikt |
| T 47 HS | Mk Weghittaren | Solgt til Stamnes merkedistrikt |
| T 7 MV | Må Måsen | Solgt til Kjølvik merkedistrikt |
| T 26 SL | Ms Odd | Solgt til Harstad merkedistrikt |
| T 50 S | Ms Turma | Solgt til Stamnes merkedistrikt |
| T 34 TN | Må Sleip | Solgt til Tana merkedistrikt |
| N 15 BD | Ms Liljen | Solgt til Vega merkedistrikt |
| N 19 BD | Mk Einar | Solgt til Oslo merkedistrikt |
| N 57 AH | Må Gaven | Solgt til Tjøtta merkedistrikt |
| N 33 BL | Mk Fremad | Solgt til Moskenes merkedistrikt |
| N 113 BE | Ms Sjøblomsten | Solgt til Bodin merkedistrikt |
| N 5 DS | Mk Reidar | Solgt til Nordvik merkedistrikt |
| N 27 FE | Må Almar | Solgt til Bodin merkedistrikt |
| N 117 H | Ms Arne | Solgt til Hadsel merkedistrikt |
| N 272 H | Ms Sjøfuglen | Solgt til Bø merkedistrikt |
| N 88 HM | Må Laksen | Solgt til Bjørneskinn merkedistrikt |
| N 237 HR | Må Håkon | Solgt til Tjøtta merkedistrikt |
| N 73 LF | Må Sjøblomsten | Solgt til Alstahaug merkedistrikt |
| N 200 L | Må Alken | Solgt til Ulsfjord merkedistrikt |
| N 81 NV | Må Leo | Solgt til Dønnes merkedistrikt |
| N 17 SD | Mk Jagagutten | Solgt til Tysfjord merkedistrikt |
| N 23 SO | D Sigerfjord | Solgt til Oslo merkedistrikt |
| N 43 SR | Ms Fram | Solgt til Træna merkedistrikt |
| N 219 T | Må Lykken | Solgt til Vega merkedistrikt |
| N 212 V | Ms Kamp 2 | Solgt til Buksnes merkedistrikt |
| N 102 VA | Ms Vega | Solgt til Otterøy merkedistrikt |
| N 15 VF | 8/å — | Solgt til Sandtorg merkedistrikt |

| Farkostens | | Forandringens art |
|-------------|----------------|--------------------------------------|
| tidl. merke | art, navn | |
| NT 48 F | Må Vikman | Solgt til Osen merkedistrikt |
| NT 6 LA | Må Ragnar | Solgt til Bindal merkedistrikt |
| NT 10 NR | Ms Rolf | Solgt til Vikna merkedistrikt |
| NT 61 NR | Ms Odin | Solgt til Vikna merkedistrikt |
| NT 41 O | Mk Hydrografen | Solgt til Bindal merkedistrikt |
| NT 8 SB | Må Kvikk | Solgt til Oagna merkedistrikt |
| ST 120 R | Må Avance | Solgt til Trondheim merkedistrikt |
| ST 52 SN | Ss Bøgen | Solgt til Trondheim merkedistrikt |
| ST 174 SF | Må Max | Solgt til Nord-Frøya merkedistrikt |
| ST 218 SF | Mk Brødrene | Solgt til Hitra merkedistrikt |
| M 290 A | Må Forsøk | Solgt til Nordal merkedistrikt |
| M 312 A | Mk Ørnulf | Solgt til Hareid merkedistrikt |
| M 5 K | Må Levi | Solgt til Otterøy merkedistrikt |
| M 67 K | Ms Fosna | Solgt til Frei merkedistrikt |
| M 99 K | 4/å — | Solgt til Bremsnes merkedistrikt |
| M 107 K | Må Trafik | Solgt til Hemne merkedistrikt |
| M 133 K | D Bentnes | Solgt til Bergen merkedistrikt |
| M 157 K | ?/å — | Solgt til Bremsnes merkedistrikt |
| M 160 K | Må Sigur | Solgt til N-Frøya merkedistrikt |
| M 235 B | Må Sigurd | Solgt til Giske merkedistrikt |
| M 66 BV | Må Nordmann | Solgt til Frei merkedistrikt |
| M 59 BS | Mk Sjøblomsten | Solgt til Halså merkedistrikt |
| M 136 BS | Må Torsk | Solgt til Kristiansund merkedistrikt |
| M 163 BS | Må Svalen | Solgt til Frei merkedistrikt |
| M 75 BU | Mk Fridthjof | Solgt til Kvitøy merkedistrikt |
| M 150 H | Mk Skulegg | Solgt til Ibestad merkedistrikt |
| M 37 HU | Ms Nansen | Solgt til Molde merkedistrikt |
| M 67 HU | Mk Trafikk | Solgt til Haram merkedistrikt |
| M 34 S | Ms Gota | Solgt til Rovde merkedistrikt |
| M 3 T | Må Kvik | Solgt til Tustna merkedistrikt |
| M 8 VE | Mk Grei | Solgt til Ulsein merkedistrikt |
| SF 194 A | Må Kjapp | Solgt til Selje merkedistrikt |
| SF 144 G | Må Svanen | Solgt til Balestrand merkedistrikt |
| SF 1 HO | 6/å — | Flyttet til Balestrand merkedistrikt |
| SF 56 SV | Ms Glimt | Solgt til Hasvik merkedistrikt |
| H 57 A | Mk Liv | Solgt til Fana merkedistrikt |
| H 68 B | Ms Astrid | Solgt til Fana merkedistrikt |
| H 118 B | Ms Finn | Solgt til Stord merkedistrikt |
| H 192 B | Må Måken | Solgt til Moster merkedistrikt |
| H 5 BO | Må Freidig | Solgt til Moster merkedistrikt |
| H 34 BO | Må Fremad | Solgt til Moster merkedistrikt |
| H 80 BO | Må Rap | Solgt til Tjøtta merkedistrikt |
| H 93 BO | Må Margit | Solgt til Austevoll merkedistrikt |

| Farkostens | | Forandringens art |
|-------------|------------------|---|
| tidl. merke | art, navn | |
| H 19 E | Ms Helge | Solgt til Ølen merkedistrikt |
| H 101 H | Mk Parat | Solgt til Florø merkedistrikt |
| H 45 K | Mk Expert | Solgt til Moster merkedistrikt |
| H 11 M | Mk Magne | Solgt til Haugesund merkedistrikt |
| H 1 SK | Mk Brødrene 2 | Solgt til Kvam merkedistrikt |
| H 50 SK | Mk Urna | Solgt til Kvinnherad merkedistrikt |
| H 2 SB | Mk Olsok | Solgt til Odda merkedistrikt |
| H 11 SB | Ms Strømpil | Solgt til Kvinnherad merkedistrikt |
| H 33 S | Mk Viking | Solgt til Stord merkedistrikt |
| H 113 S | Må Glimt | Solgt til Bremanger merkedistrikt |
| H 22 T | Mk Rapp | Solgt til Askøy merkedistrikt |
| H 4 V | Ms Norlys | Solgt til Ølen merkedistrikt |
| H 31 V | 6/å — | Solgt til Fjellberg merkedistrikt |
| H 4 VB | Mj Frida | Solgt til Vestnes merkedistrikt |
| H 10 VB | Ms Engelin | Solgt til Tysvær merkedistrikt |
| | | |
| R 5 E | Mk Normann | Solgt til Farsund merkedistrikt |
| R 47 H | Ms Prøven | Solgt til Ølen merkedistrikt |
| R 88 H | Må Anny | Solgt til Torvastad merkedistrikt |
| R 134 H | Mk Millrock | Solgt til Akra merkedistrikt |
| R 146 H | D Borchild | Solgt til Fjellberg merkedistrikt |
| R 1 K | Må — | Solgt til Skudeneshavn merkedistrikt |
| R 24 A | Ms Brødre | Solgt til Stangaland merkedistrikt |
| R 199 A | Må Klepp | Solgt til Kopervik merkedistrikt |
| R 252 A | Ms Rapp | Solgt til Skudenes herred merkedistrikt |
| R 76 AS | Ms Brødrene | Solgt til Nedstrand merkedistrikt |
| R 8 B | Må — | Solgt til Kopervik merkedistrikt |
| R 24 B | Må Tordenskjold | Solgt til Moster merkedistrikt |
| R 129 ES | Må Snogg | Solgt til Sola merkedistrikt |
| R 174 HT | Må Delfin | Solgt til Sola merkedistrikt |
| R 211 HT | Ms Håpet | Solgt til Forsand merkedistrikt |
| R 227 HT | Ms Duen | Solgt til Sola merkedistrikt |
| R 11 HØ | Må Kvikk | Solgt til Stavanger merkedistrikt |
| R 15 KP | Må Falken | Solgt til Sola merkedistrikt |
| R 29 KV | Må Sabben | Solgt til Skudenes herred merkedistrikt |
| R 2 M | Må Lyngblomsten | Solgt til Sola merkedistrikt |
| R 1 NB | Ms Brita | Solgt til Sola merkedistrikt |
| R 21 O | Ms Sjøfuglen | Solgt til Stord merkedistrikt |
| R 11 RB | Må — | Solgt til Sola merkedistrikt |
| R 1 SD | Mk Jørpelandsvåg | Solgt til Austrheim merkedistrikt |
| R 21 SL | Må Amelia | Solgt til Stavanger merkedistrikt |
| R 28 SL | Må — | Solgt til Kopervik merkedistrikt |
| R 29 SL | Ms Fram | Solgt til Farsund merkedistrikt |
| | | |
| VA 25 H | Ms Avance | Solgt til Avaldnes merkedistrikt |
| VA 26 H | Ms Viola | Solgt til Flekkefjord merkedistrikt |
| VA 21 R | Ms Neptun | Solgt til Eide merkedistrikt |
| VA 123 S | Må Al | Solgt til Sola merkedistrikt |

| Farkostens | | Forandringens art | |
|-------------|----------------|-------------------|-----------------------------------|
| tidl. merke | art, navn | | |
| TK 33 L | Ms Alken | | Solgt til Brunlanes merkedistrikt |
| TK 1 SD | Må Blankenberg | | Solgt til Kragerø merkedistrikt |
| BD 7 R | Ms Anny | | Solgt til Asker merkedistrikt |
| A 2 S | Ms Nor | | Solgt til Oppegård merkedistrikt |
| A 5 N | Ms Havskåren | | Solgt til Røyken merkedistrikt |
| Ø 66 H | Ms Jupiter | | Solgt til Skjeberg merkedistrikt |
| Ø 9 T | Må Vesla | | Solgt til Hvaler merkedistrikt |

Oversigt over farkoster som i årene 1938 og 1939 er anmeldt utgått
av fortegnelsen over merkepliktige norske fiskfarkoster.

| Farkostens | | | Hvorfor utgått |
|------------|---------------|--------------|---------------------------------|
| merke | art og navn | bygge- år | |
| F 24 H | Må Odd | ? | Forlist |
| F 44 H | Ms Stella | 30 | Kondemnert |
| F 11 VS | Ms Sørvær | 12 | Ophugget |
| F 27 VS | S/å — | ? | Utrangert |
| F 32 VS | Mk Stæren | 17 | Ophugget |
| F 43 VS | Ms Ideal | 09 | Ophugget |
| F 5 V | Må Smart | 34 | Forlist |
| F 25 V | S/å — | 02 | Ophugget |
| F 41 V | Ms Ægir | 24 | Solgt til Finland |
| F 76 V | Må Trygg | 25 | Ophugget |
| F 84 V | Mk Arthur | 15 | Utrangert |
| F 85 V | Mk Rapp | 13 | Ophugget |
| F 91 V | Må Gå På | 21 | Utgår som merkepl. fiskefarkost |
| F 92 V | Må Pilen | 17 | Ophugget |
| F 95 V | Må Teisten | 28 | Utrangert |
| F 96 V | Må Molly | ? | Utrangert |
| F 139 V | Må Glimt | 23 | Utrangert |
| F 140 V | D Amos King | 02 | Kondemnert |
| F 3 B | Ms Bara | 14 | Utrangert |
| F 20 B | Mk Sjøblomst | 30 | Utgår som merkepl. fiskefarkost |
| F 26 B | Må Thor | 19 | Utrangert |
| F 28 B | Ms Kekord | ? | Utrangert |
| F 62 B | Ms Ulabrand | 35 | Utrangert |
| F 2 G | Må Rapp | 16 | Utrangert |
| F 6 G | Ms Teisten | 12 | Forlist |
| F 19 G | Må Randi | 24 | Utrangert |
| F 23 G | Må Karl | 11 | Utrangert |
| F 30 G | Må Sjøfuglen | 12 | Utrangert |
| F 32 G | Må Ålen | 18 | Utrangert |
| F 92 G | Mk Fremtid | 12 | Utgår som merkepl. fiskefarkost |
| F 95 G | Må Lillegutt | 13 | Utrangert |
| F 99 G | Må Karsten | 30 | Utrangert |
| F 100 G | Må Karl | 16 | Utrangert |
| F 103 G | Må Skandia | 20 | Utrangert |
| F 104 G | Må Lille Grei | 38 | Ophugget |
| F 112 G | Ms Svanhild | 17 | Forlist |
| F 115 G | Mk Sandstrand | 12 | Forlist |
| F 124 G | Ms Svanen | ? | Ophugget |
| F 141 G | Mk Viking | 01 | Forlist |
| F 204 G | Må Ford | 31 | Forlist |
| F 19 HV | Må Juni | 33 | Utgår som merkepl. fiskefarkost |
| F 33 HV | G/å — | 19 | Utrangert |
| F 36 HV | Må Anny | 29 | Ophugget |
| F 43 HV | Må Fortuna | 05 | Forlist |

| Farkostens | | | bygge- år | Hvorfor utgått |
|------------|-------------|---------------|--------------|---------------------------------|
| merke | art og navn | | | |
| F 65 | HV | Må Pilen | 14 | Utrangert |
| F 68 | HV | Må Ledden | 20 | Utrangert |
| F 78 | HV | 6/å — | 13 | Utrangert |
| F 79 | HV | Mk Sjøgutt | 15 | Ophugget |
| F 96 | HV | Ms Susaa | 33 | Forlist |
| F 105 | HV | Mk Nørkap | ? | Forlist |
| F 108 | HV | Ms Sjøguttan | 34 | Forlist |
| F 8 | KS | 10/å Fremad | 12 | Utrangert |
| F 9 | KS | 10/å — | 15 | Utrangert |
| F 11 | KS | 4/å Pilen | 15 | Utrangert |
| F 12 | KS | 8/å — | 16 | Utrangert |
| F 15 | KS | 8/å Norden | 13 | Utrangert |
| F 18 | KS | 4/å — | 12 | Utrangert |
| F 8 | K | Mk Åse | 16 | Forlist |
| F 21 | K | Ms Emmy 1 | 13 | Ophugget |
| F 50 | K | Ms Fremad | 95 | Ophugget |
| F 52 | K | Må Greien | 30 | Forlist |
| F 54 | K | Må — | 30 | Utgår som merkepl. fiskefarkost |
| F 74 | K | Må Eskimo | 13 | Kondemnert |
| F 82 | K | Ms Magnhild | 13 | Ophugget |
| F 126 | K | Må Jumbo | 09 | Ophugget |
| F 191 | K | Ms Arken | ? | Ophugget |
| F 192 | K | 8/å — | 00 | Kondemnert |
| F 199 | K | 8/å — | ? | Ophugget |
| F 203 | K | Må Rapp | 14 | Ophugget |
| F 244 | K | Ms Bauta | 27 | Forlist |
| F 19 | KD | Ms Liljen | 12 | Forlist |
| F 23 | KD | Ms Nuven | 13 | Utrangert |
| F 36 | KD | Ms Jenny | ? | Forlist |
| F 12 | LB | Må Ingeborg | 30 | Forlist |
| F 17 | LB | Mk David | 11 | Forlist |
| F 19 | LB | Må Snusken | 26 | Utrangert |
| F 27 | LB | Ms Minde | 19 | Utgår som merkepl. fiskefarkost |
| F 35 | LB | Ms Proven | 11 | Forlist |
| F 141 | B | Må Mads | 33 | Forlist |
| F 27 | L | Må Rapp | 17 | Ophugget |
| F 28 | L | Må Elvestrand | 15 | Kondemnert |
| F 29 | L | Ms Emma | 12 | Utgår som merkepl. fiskefarkost |
| F 42 | L | Ms Alken | 12 | Ophugget |
| F 43 | L | Ms Lilly | 10 | Ophugget |
| F 53 | L | Må Sabb | 26 | Ophugget |
| F 63 | L | Må Largo | 10 | Utrangert |
| F 70 | L | Mk Alkhornet | ? | Kondemnert |
| F 12 | M | Mk Langenes | ? | Ophugget |
| F 15 | M | Må Per 2 | 14 | Ophugget |
| F 16 | M | Mk Stål | 17 | Forlist |
| F 66 | M | Må Magne | ? | Ophugget |
| F 68 | M | Ms Liv | 14 | Kondemnert |
| F 95 | M | Ms Rapp | 12 | Ophugget |
| F 116 | M | Ms Åse | 14 | Ophugget |
| F 139 | M | Må Mira | 16 | Ophugget |
| F 146 | M | Må Rapp | 18 | Forlist |
| F 154 | M | Må Alken | 24 | Ophugget |

| Farkostens | | | bygge- år | Hvorfor utgått |
|------------|----------------|--|--------------|---------------------------------|
| merke | art og navn | | | |
| F 155 M | Ms Solid | | 25 | Ophugget |
| F 165 M | Må Greien | | 26 | Utgår som merkepl. fiskefarkost |
| F 177 M | Må Glimt | | 20 | Kondemnert |
| F 181 M | Må Lyn | | ? | Ophugget |
| F 189 M | Må Jarl | | 25 | Ophugget |
| F 213 M | Må Borgny | | 32 | Forlist |
| F 218 M | Må Rappen | | 21 | Ophugget |
| F 222 M | Må Bølgen | | 20 | Ophugget |
| F 5 NV | Ms Arstad | | 10 | Utrangert |
| F 18 NV | Ms Delfin | | 17 | Utrangert |
| F 32 NV | Må Trygg | | 27 | Utrangert |
| F 58 NV | Må Sapp | | 16 | Utrangert |
| F 65 NV | Må Fram | | 18 | Utrangert |
| F 1 SV | Ms Herdis | | 25 | Utgår som merkepl. fiskefarkost |
| F 2 SV | Mk Vårsol | | 17 | Utgår som merkepl. fiskefarkost |
| F 13 SV | Ms Thor | | 15 | Kondemnert |
| F 14 SV | Ms Sjøfuglen | | 08 | Forlist |
| F 18 SV | Mk Palmen | | 16 | Kondemnert |
| F 19 SV | Mk Brosma | | 21 | Kondemnert |
| F 21 SV | Mk Håbet | | ? | Forlist |
| F 25 SV | Må Mågen | | 19 | Forlist |
| F 33 SV | Må Olav | | 18 | Utgår som merkepl. fiskefarkost |
| F 45 SV | Ss Lydia | | 12 | Utrangert |
| F 54 SV | Må Pilen | | 19 | Forlist |
| F 67 SV | Må Kamp | | 20 | Kondemnert |
| F 77 SV | Må Irene | | 24 | Ophugget |
| F 82 SV | Må Kvikk | | 26 | Kondemnert |
| F 91 SV | Må Storbugt | | 25 | Kondemnert |
| F 106 SV | Ms Palmen | | 18 | Forlist |
| F 110 SV | Må Ellwe | | 22 | Kondemnert |
| F 113 SV | Må Lommen | | 25 | Kondemnert |
| F 115 SV | Må Mons | | 26 | Utgår som merkepl. fiskefarkost |
| F 19 S | Ms Anna | | 13 | Kondemnert |
| F 23 S | Må Viking | | 15 | Utrangert |
| F 55 S | 8/å — | | 08 | Utrangert |
| F 56 S | 8/å — | | 06 | Utrangert |
| F 65 S | Må Fiskeren | | 28 | Kondemnert |
| F 70 S | 6/å Tryg | | 14 | Utrangert |
| F 5 T | Mk Liv | | 13 | Kondemnert |
| F 10 T | Må Knut | | 30 | Ophugget |
| F 22 T | Ms Kvikk | | 18 | Ophugget |
| F 30 T | Ms Vernet | | 05 | Forlist |
| F 34 T | Ms Sollys | | 16 | Ophugget |
| F 44 T | Mk Leif | | 12 | Utgår som merkepl. fiskefarkost |
| F 47 T | Mk Dagdry | | 17 | Ophugget |
| F 49 T | Må Laksen 2 | | 30 | Kondemnert |
| F 52 T | Ms Samagutten | | 32 | Kondemnert |
| F 60 T | 8/å Perlen | | ? | Kondemnert |
| F 61 T | Mk Linjen | | 14 | Forlist |
| F 70 T | 8/å Anna | | 09 | Kondemnert |
| F 72 T | 8/å — | | ? | Ophugget |
| F 73 T | Mk Liljen | | 04 | Kondemnert |
| F 86 T | Må Kvalfjord 2 | | 25 | Forlist |

| Farkostens | | | bygge- år | Hvorfor utgått | |
|------------|-------------|----|---------------|----------------|---------------------------------|
| merke | art og navn | | | | |
| F | 2 | TN | Må Havhesten | 14 | Forlist |
| F | 3 | TN | Må — | 10 | Utrangert |
| F | 4 | TN | Må Duen | 14 | Utgår som merkepl. fiskefarkost |
| F | 5 | TN | Må Lydig | 15 | Utrangert |
| F | 7 | TN | Må Olaf | 10 | Utrangert |
| F | 8 | TN | Må Hjørdis | 15 | Utrangert |
| F | 9 | TN | Må Pilen | 14 | Utrangert |
| F | 11 | TN | Må Agnes | 14 | Utrangert |
| F | 12 | TN | Må Lomen | 15 | Utrangert |
| F | 13 | TN | Ms Svanen | 13 | Utrangert |
| F | 16 | TN | Må Laura | 12 | Utrangert |
| F | 20 | TN | Må — | 13 | Utgår som merkepl. fiskefarkost |
| F | 23 | TN | Må Delfin | 16 | Utgår som merkepl. fiskefarkost |
| F | 26 | TN | Ms Fram | ? | Utgår som merkepl. fiskefarkost |
| F | 27 | TN | Ms Maud | 17 | Utgår som merkepl. fiskefarkost |
| F | 29 | TN | Må Alk | 11 | Utgår som merkepl. fiskefarkost |
| F | 34 | VH | Ms Bergliot | 17 | Utrangert |
| F | 51 | VH | S/a — | 08 | Utrangert |
| F | 55 | VH | Ms Helseth | 17 | Utrangert |
| F | 63 | VH | Må Sterk | 25 | Utrangert |
| F | 71 | VH | Ms Andø | 13 | Utrangert |
| F | 103 | VH | Må Solglimt | 28 | Utrangert |
| F | 108 | VH | Ms Nor | 19 | Utrangert |
| F | 124 | VH | Mk Rolf | 23 | Utrangert |
| F | 133 | VH | Mk Viking | 09 | Utrangert |
| F | 134 | VH | Må Villfred | 25 | Utrangert |
| F | 139 | VH | Må Laksen | 25 | Utrangert |
| F | 170 | VH | Må Fina | 20 | Utrangert |
| | | | | | |
| T | 2 | H | D Harstad | 89 | Kondemnert |
| T | 29 | H | Må Trafikk | 32 | Utgår som merkepl. fiskefarkost |
| T | 57 | H | D Skjold | 93 | Forlist |
| T | 16 | T | Mk City | 80 | Forlist |
| T | 18 | T | Ms Lilly | 07 | Brent |
| T | 20 | T | Må Thor | 30 | Utgår som merkepl. fiskefarkost |
| T | 22 | T | Mk Polar | 08 | Forlist |
| T | 23 | T | Mk Isfjell | 29 | Forlist |
| T | 40 | T | Må Grei | 20 | Ophugget |
| T | 46 | T | Må Mosse | 20 | Kondemnert |
| T | 54 | T | D Framheim | 75 | Forlist |
| T | 68 | T | Må Prøven | 12 | Ophugget |
| T | 70 | T | Mk Nordkapp 2 | 02 | Forlist |
| T | 93 | A | Må Ulabrand | 20 | Kondemnert |
| T | 12 | AF | Ms Sneglen | 24 | Ophugget |
| T | 12 | B | Må Teisten | 31 | Utgår som merkepl. fiskefarkost |
| T | 50 | B | Ms Dion | 05 | Kondemnert |
| T | 6 | BG | Ms Sverre | 20 | Kondemnert |
| T | 8 | BG | Må Karel | 25 | Utrangert |
| T | 18 | BG | Ms Prøven | 29 | Forlist |
| T | 51 | BG | Må Einar | 23 | Utrangert |
| T | 9 | BK | Mk Osan | 38 | Forlist |
| T | 17 | BK | Må Sjøfuglen | 19 | Kondemnert |

| Farkostens | | | Hvorfor utgått |
|------------|-----------------|--------------|---------------------------------|
| merke | art og navn | bygge- år | |
| T 19 BK | Må Fix | 09 | Forlist |
| T 22 BK | Må Leiken | ? | Utrangert |
| T 73 BK | Må — | 27 | Ophugget |
| T 87 BK | Ms Erling | 24 | Kondemnert |
| T 55 D | Må Kobben | 11 | Kondemnert |
| T 3 G | Mk Avance | 12 | Utgår som merkepl. fiskefarkost |
| T 6 G | Mk Saltdalingen | 18 | Forlist |
| T 7 G | Må Pilen | 08 | Utgår som merkepl. fiskefarkost |
| T 25 G | 8/å Asora | 13 | Kondemnert |
| T 33 G | 8/å — | 16 | Utgår som merkepl. fiskefarkost |
| T 36 G | Mk Nyken | 19 | Forlist |
| T 51 G | Mk Springeren | ? | Kondemnert |
| T 12 HG | Må Thor | 13 | Utrangert |
| T 28 HG | Ms Brødrene | 15 | Kondemnert |
| T 22 HS | Mk Aktiv | 15 | Utrangert |
| T 37 HS | Må Lax | 17 | Utrangert |
| T 46 HS | Må Rose | 22 | Ophugget |
| T 79 HS | Må Liv | 13 | Ophugget |
| T 92 HS | Må Kåre | 23 | Forlist |
| T 29 I | Må Hurtig | 13 | Kondemnert |
| T 9 KD | Mk Vega | 10 | Ophugget |
| T 34 K | Ms Gunnar | 31 | Forlist |
| T 68 K | Ms Inga | 24 | Kondemnert |
| T 17 KF | Må Kobben | 27 | Kondemnert |
| T 38 KF | Må Kind | 12 | Kondemnert |
| T 46 KF | 8/å — | 16 | Utgår som merkepl. fiskefarkost |
| T 52 KF | 8/å Fram | 16 | Kondemnert |
| T 53 KF | Må Kjell | 29 | Kondemnert |
| T 57 KF | 8/å — | 17 | Utgår som merkepl. fiskefarkost |
| T 64 KF | Må Snøgg | 13 | Kondemnert |
| T 67 KF | Må Agnete | 12 | Kondemnert |
| T 78 KF | Må Trygg | 27 | Utgår som merkepl. fiskefarkost |
| T 91 KF | Må Snøgg | 25 | Kondemnert |
| T 101 KF | Må Olaug | 10 | Utrangert |
| T 113 KF | Må Spurven | 22 | Kondemnert |
| T 4 KN | Ms Arne | 10 | Utgår som merkepl. fiskefarkost |
| T 27 KN | Ms Sollys | 14 | Utgår som merkepl. fiskefarkost |
| T 52 KN | Må Vagt | 24 | Utgår som merkepl. fiskefarkost |
| T 59 KN | 8/å Pilen | ? | Utgår som merkepl. fiskefarkost |
| T 5 LV | 10/å — | 24 | Utgår som merkepl. fiskefarkost |
| T 14 LK | Ms Noranus | 10 | Kondemnert |
| T 26 LK | Ms Trygg | 13 | Ophugget |
| T 27 LK | Ms Solveig 3 | 13 | Forlist |
| T 31 LK | Mk Høvding 1 | 11 | Brent |
| T 52 LK | Må Arna | 32 | Forlist |
| T 60 LK | Ms Hasinga | 05 | Forlist |
| T 93 LK | Ms Gåitner | 13 | Kondemnert |
| T 102 LK | 8/å Kårviknes | 02 | Utgår som merkepl. fiskefarkost |
| T 13 L | Må Sjøblomsten | 16 | Kondemnert |
| T 8 MV | Må Akkø | 20 | Utrangert |
| T 1 M | Må Ramona | 26 | Utgår som merkepl. fiskefarkost |
| T 18 M | Ms Anna | 95 | Kondemnert |
| T 22 N | Ms Nesø | ? | Kondemnert |

| Farkostens | | | bygge- år | Hvorfor utgått |
|------------|-------------|---------------|--------------|---------------------------------|
| merke | art og navn | | | |
| T 28 | SL | Mk Reidar | 14 | Brent |
| T 31 | SL | Ms Pilen | 17 | Kondemnert |
| T 24 | S | Må — | 05 | Kondemnert |
| T 27 | S | Mk Skjøtten | 18 | Utrangert |
| T 30 | S | Må Solo | 31 | Kondemnert |
| T 38 | S | Må Terningen | 15 | Kondemnert |
| T 47 | S | Må Prøven | 15 | Kondemnert |
| T 48 | S | Må Rekvik | 16 | Forlist |
| T 67 | S | Må Kvik | 05 | Forlist |
| T 70 | S | Ms Mauren | 14 | Ophugget |
| T 82 | S | Må Stegg | 25 | Kondemnert |
| T 88 | S | Må Trygg | 36 | Forlist |
| T 2 | SD | Ms Haldis | 14 | Kondemnert |
| T 3 | SD | Ms Glimt | 06 | Kondemnert |
| T 20 | SD | Ms Striden | 28 | Kondemnert |
| T 26 | SA | Mk Havskåren | 02 | Sunket |
| T 46 | SA | S/a Kvik | 35 | Solgt til Finland |
| T 14 | TK | Ms Ternen | 27 | Utgår som merkepl. fiskefarkost |
| T 51 | TK | Må Kvik | 12 | Utrangert |
| T 53 | TK | Må Bartind | 28 | Utrangert |
| T 74 | TK | Mk Strytinn | 25 | Kondemnert |
| T 94 | TK | Må Kåre | 36 | Utgår som merkepl. fiskefarkost |
| T 21 | TN | Må Sterk | 23 | Kondemnert |
| T 24 | TN | Må Grei | 10 | Kondemnert |
| T 35 | TN | Mk Brødrene | 06 | Kondemnert |
| T 41 | TN | Må Kvikk | 19 | Kondemnert |
| T 8 | TD | Må Trygg | 15 | Utgår som merkepl. fiskefarkost |
| T 25 | TD | Ms Laura | 17 | Utrangert |
| T 31 | TD | Må Praksis | 19 | Utrangert |
| T 46 | TD | Ms Arne | 07 | Ophugget |
| T 50 | TD | Mk Forsøget | 11 | Utrangert |
| T 51 | TD | Må Barnan | 16 | Utrangert |
| T 70 | TD | Mk Alka | 14 | Forlist |
| T 112 | TD | Ms Havglimt | 10 | Utgår som merkepl. fiskefarkost |
| T 118 | TD | Mk Siggen | 23 | Utgår som merkepl. fiskefarkost |
| T 125 | TD | Ms Trygg | 18 | Forlist |
| T 129 | TD | Må Skreien | 25 | Utgår som merkepl. fiskefarkost |
| T 146 | TD | Ms Kjærvik | 23 | Ophugget |
| T 165 | TD | Dk Heimland 1 | 17 | Forlist |
| T 174 | TD | Mk Anny | 16 | Utrangert |
| T 184 | TD | Mk Viktjeld | 20 | Forlist |
| T 207 | TD | Mk Storis | 29 | Solgt til Tyskland |
| T 44 | TS | Må Dalheim | 16 | Ophugget |
| T 54 | TD | Må Lyr | 15 | Kondemnert |
| T 69 | TD | Må Trolltind | 22 | Kondemnert |
| N 3 | B | Må Fart | 35 | Forlist |
| N 7 | B | Ms Jann | 18 | Utrangert |
| N 15 | B | Må — | 30 | Utrangert |
| N 18 | B | D Langø | 91 | Ophugget |
| N 20 | B | Mk Haldis | 14 | Utgår som merkepl. fiskefarkost |
| N 21 | B | Må Kvik | 14 | Ophugget |

| Farkostens | | | bygge- år | Hvorfor utgått |
|------------|-------------|--------------|--------------|---------------------------------|
| merke | art og navn | | | |
| N 3 | BD | Ms Flora | ? | Kondemnert |
| N 7 | BD | Ms Aralden | 06 | Kondemnert |
| N 12 | BD | Mk Barna | 08 | Kondemnert |
| N 21 | BD | Ms Trygg | ? | Ophugget |
| N 27 | BD | Må Svip | ? | Utgår som merkepl. fiskefarkost |
| N 2 | S | Ms Arne | 28 | Forlist |
| N 24 | S | Må Juni | 26 | Utgår som merkepl. fiskefarkost |
| N 32 | S | Ms Colibri | ? | Kondemnert |
| N 10 | AH | Ms Ardis | 29 | Utrangert |
| N 13 | AH | Må Trygve | 16 | Forlist |
| N 24 | AH | Må Fremad | 16 | Kondemnert |
| N 29 | AH | Ms Nora | 16 | Utgår som merkepl. fiskefarkost |
| N 34 | AH | Må Komet | 29 | Utgår som merkepl. fiskefarkost |
| N 40 | AH | Må Eivind | 15 | Utrangert |
| N 55 | AH | Må Teisten | 13 | Utgår som merkepl. fiskefarkost |
| N 56 | AH | Må Arild | 12 | Kondemnert |
| N 58 | AH | Må Reidulf | 17 | Kondemnert |
| N 60 | AH | Må Drott | 24 | Utgår som merkepl. fiskefarkost |
| N 64 | AH | Må Asle | 25 | Utgår som merkepl. fiskefarkost |
| N 68 | AH | Ms Alf | 16 | Ophugget |
| N 69 | AH | Må Heimdal | 26 | Utgår som merkepl. fiskefarkost |
| N 72 | AH | Må Kvernavig | 17 | Utrangert |
| N 78 | AH | Ms Inge | 28 | Utgår som merkepl. fiskefarkost |
| N 79 | AH | 8/å Øivind | 15 | Utrangert |
| N 81 | AH | Må Poik | 16 | Ophugget |
| N 95 | AH | Må Sjøgutten | 19 | Utrangert |
| N 97 | AH | Må Vennen 2 | 17 | Utrangert |
| N 98 | AH | Må Arna | 28 | Kondemnert |
| N 107 | AH | Må Teisten | 26 | Kondemnert |
| N 129 | AH | Må Ruth | 28 | Forlist |
| N 139 | AH | Må Vefsen | 33 | Kondemnert |
| N 29 | A | Ms Manko | 35 | Forlist |
| N 60 | A | Mk Birger | 31 | Forlist |
| N 62 | A | 10/å Jagagut | 24 | Utrangert |
| N 86 | A | 10/å Vidar | 29 | Utrangert |
| N 95 | A | Ms Jenny | 14 | Kondemnert |
| N 5 | AN | Må Rappen | 28 | Ophugget |
| N 11 | AN | Ms Asta | 09 | Ophugget |
| N 14 | AN | Må Hafton | 19 | Ophugget |
| N 15 | AN | Må Rapp | 19 | Forlist |
| N 16 | AN | Må Tiger | 27 | Ophugget |
| N 28 | AN | Må Snøgg | 23 | Ophugget |
| N 30 | AN | Må Kyrre | 23 | Ophugget |
| N 38 | AN | Mk Alfa | 18 | Utrangert |
| N 48 | AN | Må Lomen | 31 | Ophugget |
| N 1 | BG | 6/å — | 35 | Knust |
| N 3 | BG | 8/å — | 05 | Utgår som merkepl. fiskefarkost |
| N 5 | BG | 8/å — | 35 | Utgår som merkepl. fiskefarkost |
| N 14 | BG | Må Kjeld | 25 | Kondemnert |
| N 18 | BG | Må Teisten | 33 | Utgår som merkepl. fiskefarkost |
| N 23 | BG | Må Per | 34 | Kondemnert |
| N 32 | BG | Ms Luna | 16 | Sunket |
| N 34 | BG | Må Proven | 38 | Utgår som merkepl. fiskefarkost |

| Farkostens | | | bygge- år | Hvorfor utgått |
|------------|-------------|----------------|--------------|---------------------------------|
| merke | art og navn | | | |
| N 39 | BG | Må Alken | 28 | Utrangert |
| N 43 | BG | Må Ulven | 22 | Utrangert |
| N 11 | BA | 10/å — | 12 | Utgår som merkepl. fiskefarkost |
| N 3 | BL | Ms Trygg | 04 | Utrangert |
| N 20 | BL | 10/å — | 14 | Utgår som merkepl. fiskefarkost |
| N 4 | BN | Ms Leif | 14 | Kondemnert |
| N 8 | BN | Mk Tordis | 14 | Kondemnert |
| N 13 | BN | Må Alken | 12 | Kondemnert |
| N 42 | BN | Ms Alken | 28 | Utgår som merkepl. fiskefarkost |
| N 60 | BN | Ms Berline | 14 | Kondemnert |
| N 105 | BN | Må Bris | 29 | Kondemnert |
| N 128 | BN | Må Fart | 33 | Kondemnert |
| N 31 | BE | Må — | 20 | Ophugget |
| N 40 | BE | Må Snøgg | 29 | Utrangert |
| N 45 | BE | Ms Ragnhild | 08 | Utrangert |
| N 46 | BE | Må Ragnar | 23 | Utrangert |
| N 48 | BE | 8/å Ormen | 14 | Utrangert |
| N 52 | BE | Ms Rappen | 30 | Forlist |
| N 106 | BE | Mk Aksel | 15 | Forlist |
| N 117 | BE | Ms Flukt | 23 | Forlist |
| N 128 | BE | Ms Fram | 24 | Utrangert |
| N 161 | BE | Må Heimdal | 23 | Utrangert |
| N 164 | BE | Må Knubben | 15 | Utrangert |
| N 13 | BR | Ms Anny | 10 | Kondemnert |
| N 29 | BR | Ms Trygve | 11 | Ophugget |
| N 35 | BR | 10/å — | ? | Kondemnert |
| N 40 | BR | Ms Trygve | 10 | Kondemnert |
| N 72 | BR | Må — | 15 | Knust |
| N 72 | BR | Må Rapp | 22 | Kondemnert |
| N 84 | BR | Må Måken | 11 | Kondemnert |
| N 111 | BR | 8/å — | 15 | Knust |
| N 124 | BR | 8/å — | 14 | Kondemnert |
| N 132 | BR | Må Liv | ? | Kondemnert |
| N 152 | BR | Må Ormen Lange | ? | Kondemnert |
| N 4 | BS | Mk Lundegård | 19 | Utrangert |
| N 7 | BS | Må Karel | 17 | Utrangert |
| N 39 | BS | Må Levan | 18 | Utrangert |
| N 39 | BS | Ms Rappen | 29 | Utrangert |
| N 40 | BS | Ms Turnella | 13 | Utrangert |
| N 48 | BS | 10/å — | ? | Utrangert |
| N 54 | BS | Ms Kåre | 25 | Forlist |
| N 62 | BS | Ms Sjøliv | 20 | Utrangert |
| N 64 | BS | 10/å — | 06 | Utrangert |
| N 77 | BS | Må Lomen | 25 | Utrangert |
| N 78 | BS | Må Fram | 24 | Utrangert |
| N 80 | BS | Ms Fia | 13 | Utrangert |
| N 91 | BS | Ms Thor | 25 | Forlist |
| N 95 | BS | Ms Stavø | 16 | Utrangert |
| N 141 | BS | Ms Knubben | 29 | Utrangert |
| N 148 | BØ | Må Kleppen | 25 | Kondemnert |
| N 10 | DS | Mk Storestine | 07 | Kondemnert |
| N 26 | DS | Må Fram | 20 | Utgår som merkepl. fiskefarkost |
| N 31 | DS | Må Glimt | 17 | Utgår som merkepl. fiskefarkost |

| Farkostens | | | bygge- år | Hvorfor utgått |
|------------|-------------|---------------|--------------|---------------------------------|
| merke | art og navn | | | |
| N 39 | DS | Må Havblikk | 18 | Kondemnert |
| N 52 | DS | Må Måken | 19 | Ophugget |
| N 96 | DS | Må Nanna | 36 | Utgår som merkepl. fiskefarkost |
| N 6 | E | Må Forsøket | 24 | Forlist |
| N 16 | E | Må Glimt | 27 | Forlist |
| N 17 | E | Må Aktiv | 16 | Havarent |
| N 18 | E | Ms Skarp | 27 | Utgår som merkepl. fiskefarkost |
| N 57 | E | Ms Prøven | 25 | Utrangert |
| N 9 | FE | Må Fisken | 15 | Forlist |
| N 15 | FE | Ms Erling | 05 | Kondemnert |
| N 38 | F | Ms Idun | 13 | Kondemnert |
| N 74 | F | 8/å — | 08 | Utrangert |
| N 76 | F | Ms Flukt | 17 | Forlist |
| N 100 | F | Må Spølen | 18 | Kondemnert |
| N 114 | F | 8/å — | 18 | Kondemnert |
| N 135 | F | Ms Fly | 30 | Forlist |
| N 5 | G | Mk Nordland | 13 | Kondemnert |
| N 16 | G | Må Hermann | 96 | Kondemnert |
| N 18 | G | Må Islænderen | 19 | Ophugget |
| N 29 | G | 8/å Per | 04 | Utgår som merkepl. fiskefarkost |
| N 45 | G | Må Løvgren | 23 | Kondemnert |
| N 46 | G | Må Alda | 19 | Kondemnert |
| N 61 | G | Må Tryg | 23 | Kondemnert |
| N 85 | G | 10/å — | 14 | Kondemnert |
| N 98 | G | Må Bill | 19 | Kondemnert |
| N 99 | G | Må Solveig | 20 | Kondemnert |
| N 112 | G | Må Lundfuglen | 21 | Kondemnert |
| N 139 | G | 10/å — | 12 | Ophugget |
| N 141 | G | 10/å — | 03 | Kondemnert |
| N 159 | G | 8/å — | 14 | Ophugget |
| N 161 | G | 8/å — | ? | Kondemnert |
| N 162 | G | 10/å — | 03 | Kondemnert |
| N 193 | G | Må Sprako | 27 | Ophugget |
| N 195 | G | Må Hebe | 24 | Ophugget |
| N 204 | G | Må Tenna | 27 | Kondemnert |
| N 212 | G | Må Nupen | 27 | Kondemnert |
| N 221 | G | Må Helge | 35 | Utgår som merkepl. fiskefarkost |
| N 229 | G | Må Røfisker | 35 | Kondemnert |
| N 239 | G | Må Lomen | 37 | Utgår som merkepl. fiskefarkost |
| N 241 | G | Må Terje 2 | 32 | Kondemnert |
| N 242 | G | Må Fisken | 25 | Kondemnert |
| N 247 | G | Må Sleipner | 31 | Kondemnert |
| N 249 | G | Må Snøggen | 36 | Utgår som merkepl. fiskefarkost |
| N 253 | G | Må Auåren | 16 | Kondemnert |
| N 267 | G | Må Daland | 36 | Utgår som merkepl. fiskefarkost |
| N 274 | G | Må Stålis | 26 | Utgår som merkepl. fiskefarkost |
| N 299 | G | Må Måken | 29 | Kondemnert |
| N 309 | G | Må Pål | 36 | Utgår som merkepl. fiskefarkost |
| N 310 | G | Må Flukt | 36 | Utgår som merkepl. fiskefarkost |
| N 58 | GM | Mk Bølgen | 24 | Utrangert |
| N 62 | GM | Ms Skreien | 24 | Utrangert |
| N 18 | H | Ms Solgløtt | 24 | Utrangert |
| N 31 | H | Ms Blink | 26 | Kondemnert |

| Farkostens | | | bygge- år | Hvorfor utgått |
|------------|-------------|--------------|--------------|---------------------------------|
| merke | art og navn | | | |
| N 50 | H | Må Prøven | 23 | Utrangert |
| N 59 | H | Ms Erling | 32 | Forlist |
| N 63 | H | Må Seeingen | 96 | Utrangert |
| N 88 | H | Må Liv | 34 | Utrangert |
| N 116 | H | Ms Floholmen | 16 | Utrangert |
| N 119 | H | Må Kobben | 16 | Kondemnert |
| N 176 | H | Ms Streiffen | 13 | Kondemnert |
| N 181 | H | Må Liv | 26 | Utrangert |
| N 189 | H | Må Liv | 22 | Utrangert |
| N 207 | H | Ms Kvikk | 28 | Utrangert |
| N 214 | H | Må Streif | 23 | Forlist |
| N 39 | HM | Ms Viktor | 30 | Kondemnert |
| N 58 | HM | Må Forsøk | 28 | Utgår som merkepl. fiskefarkost |
| N 1 | HS | Må Humør | 30 | Forlist |
| N 2 | HS | Ms Mågen | 26 | Utgår som merkepl. fiskefarkost |
| N 4 | HS | Må Odd | 39 | Forlist |
| N 8 | HS | Ms Signal | 24 | Utrangert |
| N 10 | HS | Ms Veslemøy | 30 | Utgår som merkepl. fiskefarkost |
| N 27 | HR | Må Brødrene | 17 | Kondemnert |
| N 47 | HR | Ms Trygg | 25 | Kondemnert |
| N 57 | HR | Må Edith | 17 | Kondemnert |
| N 98 | HR | Må Viking | 16 | Kondemnert |
| N 130 | HR | Må Småen | 22 | Kondemnert |
| N 134 | HR | Ms Brødrene | 24 | Ophugget |
| N 137 | HR | Må Kvik | 33 | Utgår som merkepl. fiskefarkost |
| N 141 | HR | Må Tideman | 25 | Kondemnert |
| N 146 | HR | Må Kvik | 12 | Utgår som merkepl. fiskefarkost |
| N 168 | HR | Må Ågot | 28 | Utgår som merkepl. fiskefarkost |
| N 177 | HR | Mk Reidun | 28 | Ophugget |
| N 198 | HR | Mk Dagny | ? | Ophugget |
| N 31 | HL | Ms Heimland | 17 | Kondemnert |
| N 48 | HL | Må Smart | 18 | Utgår som merkepl. fiskefarkost |
| N 66 | HL | Må Heimdal | 27 | Kondemnert |
| N 101 | HL | Ms Havsulen | 28 | Kondemnert |
| N 120 | HL | Ms Rapp | 28 | Kondemnert |
| N 2 | K | Må Philot | 18 | Utrangert |
| N 16 | K | Må Pilen | ? | Kondemnert |
| N 1 | KN | Mk Olav | 13 | Forlist |
| N 32 | LS | Ms Fart | 21 | Kondemnert |
| N 36 | LS | Må Laks | 26 | Utrangert |
| N 45 | LS | Ms Alfven | ? | Forlist |
| N 10 | LR | 8/å — | 21 | Utrangert |
| N 12 | LR | Må — | 16 | Kondemnert |
| N 14 | LR | Må Grei | 25 | Utgår som merkepl. fiskefarkost |
| N 32 | LR | Ms Pirat | 20 | Kondemnert |
| N 34 | LR | Mj Leiranger | ? | Ophugget |
| N 41 | LR | Må Bravo | 30 | Utgår som merkepl. fiskefarkost |
| N 65 | LR | Må Ole | 29 | Kondemnert |
| N 9 | LF | Må Veslekari | 15 | Ophugget |
| N 24 | LF | Må Fuglen | 16 | Ophugget |
| N 50 | LF | Mk Lykken | 12 | Kondemnert |
| N 51 | LF | Må Viking | 22 | Solgt til Finland |
| N 63 | LF | 8/å — | 07 | Forlist |

| Farkostens | | | bygger år | Hvorfor utgått |
|------------|-------------|--------------------|--------------|---------------------------------|
| merke | art og navn | | | |
| N 67 | LF | Ms Lyra | 09 | Havarert |
| N 4 | L | Mk Nordlandsgjenta | 33 | Kondemnert |
| N 17 | L | Ms Jenny | 17 | Kondemnert |
| N 26 | L | Må Sælen | 17 | Kondemnert |
| N 67 | L | Ms Laksen | 31 | Kondemnert |
| N 76 | L | Må Fram | ? | Kondemnert |
| N 77 | L | Må Signe | 22 | Kondemnert |
| N 80 | L | Må Flink | 24 | Kondemnert |
| N 86 | L | Må Fremad | 27 | Kondemnert |
| N 93 | L | Ms Havdur | 23 | Kondemnert |
| N 112 | L | Må Tor | 00 | Kondemnert |
| N 120 | L | Må Laksen | 25 | Kondemnert |
| N 143 | L | Må Brødrene | 29 | Kondemnert |
| N 148 | L | Må Seien | 29 | Kondemnert |
| N 150 | L | Må Loppa | 29 | Kondemnert |
| N 155 | L | Må Fisken | 28 | Kondemnert |
| N 156 | L | Må Vågen | 10 | Kondemnert |
| N 218 | L | Må Thor | 26 | Kondemnert |
| N 5 | LN | Må Terje | 24 | Kondemnert |
| N 14 | LN | Ms Hestmannen | 17 | Kondemnert |
| N 85 | LN | 8/å — | 13 | Kondemnert |
| N 86 | LN | Ms Heimdal | 23 | Forlist |
| N 103 | LN | Mk Svanen | 16 | Kondemnert |
| N 114 | LN | Må Lykkens Prøve | 23 | Kondemnert |
| N 126 | LN | Ms Fart | 24 | Kondemnert |
| N 131 | LN | 8/å — | 95 | Kondemnert |
| N 132 | LN | Må Elsfjorden | 14 | Utgår som merkepl. fiskefarkost |
| N 138 | LN | Ms Alfa | 20 | Kondemnert |
| N 147 | LN | Må Brødrene | 14 | Kondemnert |
| N 165 | LN | Ms Rotvær | 29 | Kondemnert |
| N 10 | ME | Må — | 19 | Kondemnert |
| N 26 | ME | Må Fart | ? | Kondemnert |
| N 28 | ME | Mk Sigrid | 20 | Kondemnert |
| N 30 | ME | Ms Forsøk | 16 | Forlist |
| N 64 | ME | Ms Proven | 35 | Knust |
| N 69 | ME | Må Skarven | 13 | Utgår som merkepl. fiskefarkost |
| N 75 | ME | Må Liss | 19 | Utgår som merkepl. fiskefarkost |
| N 78 | ME | Må Roald | 15 | Utrangert |
| N 79 | ME | Må — | 21 | Kondemnert |
| N 100 | ME | 8/å Teisten | 16 | Kondemnert |
| N 30 | MS | Ms Jan | 27 | Kondemnert |
| N 48 | MS | Må Måken | 32 | Forlist |
| N 67 | MS | Ms Lillegutt | 25 | Ophugget |
| N 179 | MS | Må Fram | 24 | Kondemnert |
| N 236 | MS | Må Asbjørn | 18 | Forlist |
| N 52 | NA | Må Arne | 24 | Utrangert |
| N 70 | NA | Ms Sport | 27 | Utrangert |
| N 81 | NA | Må Måken | 20 | Utrangert |
| N 1 | NF | Ms Pauline | 12 | Forlist |
| N 21 | NF | Ms Ebbe | 31 | Forlist |
| N 64 | NF | Ms Forsøket | 25 | Ophugget |
| N 86 | NF | Ms Ryvingen | 30 | Forlist |
| N 94 | NF | Ms Bølgen | 25 | Ophugget |

| Farkostens | | | Hvorfor utgått | |
|------------|-------------|------------------|----------------|---------------------------------|
| merke | art og navn | bygge- år | | |
| N 10 | NR | Må Hinduen | 26 | Utrangert |
| N 23 | NV | Må Trygg | 19 | Utgår som merkepl. fiskefarkost |
| N 73 | NV | Må Flink | 14 | Utrangert |
| N 78 | NV | Må Ludos | 16 | Utgår som merkepl. fiskefarkost |
| N 93 | NV | Må Trygg | 18 | Ophugget |
| N 98 | NV | Ms Kåre | 27 | Kondemnert |
| N 100 | NV | D Værø | 76 | Forlist |
| N 29 | R | Ms Argus | 10 | Utgår som merkepl. fiskefarkost |
| N 35 | R | Ms Laila | 11 | Kondemnert |
| N 40 | R | Ms Vally | ? | Ophugget |
| N 53 | R | Må Lommen | 11 | Kondemnert |
| N 97 | R | Må Snøgg | 14 | Kondemnert |
| N 118 | R | Må Arne | 30 | Utrangert |
| N 146 | R | Må Jo | 35 | Utgår som merkepl. fiskefarkost |
| N 147 | R | Ms Fremtid | 21 | Kondemnert |
| N 6 | RT | Må Laksen | 16 | Ophugget |
| N 13 | RT | Må Agot | 15 | Ophugget |
| N 32 | RT | Må Håkon | 14 | Ophugget |
| N 52 | RT | Ms Brasen | 37 | Forlist |
| N 3 | SL | Ms Prøven | 13 | Forlist |
| N 12 | SL | Må Brunvold | 28 | Utrangert |
| N 5 | SO | Ms Erlingberg | 23 | Forlist |
| N 45 | SO | Mk Steiro | 27 | Kondemnert |
| N 73 | SO | Må Utvær | 16 | Kondemnert |
| N 8 | SS | 8/å — | 20 | Utrangert |
| N 10 | SS | 8/å — | 12 | Utrangert |
| N 15 | SS | Må Måken | 19 | Utrangert |
| N 21 | SS | Må Botenkrona | 35 | Utgår som merkepl. fiskefarkost |
| N 27 | SG | Ms Flukt | 26 | Kondemnert |
| N 31 | SG | 10/å — | 76 | Utgår som merkepl. fiskefarkost |
| N 32 | SG | Må Brødrene | 30 | Kondemnert |
| N 41 | SG | Må Løvøy | 08 | Kondemnert |
| N 42 | SG | Ms Fremtid | 22 | Kondemnert |
| N 48 | SG | Ms Snøgg | 22 | Kondemnert |
| N 50 | SG | Ms Brodd | 22 | Kondemnert |
| N 55 | SG | Ms Steigværingen | 07 | Kondemnert |
| N 62 | SG | Må Flukt | 12 | Ophugget |
| N 69 | SG | Må Polar | 25 | Ophugget |
| N 73 | SG | Ms Brødrene | 26 | Kondemnert |
| N 74 | SG | Ms Fart | 26 | Kondemnert |
| N 93 | SG | Ms Brunvold | 25 | Kondemnert |
| N 105 | SG | Må Ase | 30 | Utrangert |
| N 19 | SF | Må Rappen | 19 | Utrangert |
| N 23 | SF | Mk Bjørnsvik | 17 | Forlist |
| N 25 | SF | 6/å — | 06 | Ophugget |
| N 34 | SF | Mk Wiggo | 27 | Kondemnert |
| N 47 | SF | Må Signal | 23 | Kondemnert |
| N 69 | SF | Må Venus | 16 | Utgår som merkepl. fiskefarkost |
| N 84 | SF | Må Solo | ? | Utrangert |
| N 13 | SR | Må Forsøk | 26 | Utrangert |
| N 42 | SR | Må Livlig | 36 | Utgår som merkepl. fiskefarkost |
| N 45 | SR | Ms Gunvor | 32 | Forlist |
| N 11 | TS | Ms Vesta | ? | Ophugget |

| Farkostens | | | Hvorfor utgått * | |
|------------|-------------|--------------|------------------|---------------------------------|
| merke | art og navn | bygge- år | | |
| N 20 | TS | Må Teisten | 05 | Utrangert |
| N 22 | TS | Må Snøgg | 15 | Forlist |
| N 34 | TS | Ms Balstad | 07 | Utrangert |
| N 38 | TS | Må Ask | 21 | Utrangert |
| N 46 | TS | Må Falken | 26 | Utrangert |
| N 6 | T | Må Terje | 13 | Utrangert |
| N 7 | T | Må Falken | 26 | Ophugget |
| N 14 | T | Må Kelvin | 00 | Ophugget |
| N 25 | T | Må Dogg | 33 | Utgår som merkepl. fiskefarkost |
| N 27 | T | Ms Prøven | ? | Utgår som merkepl. fiskefarkost |
| N 29 | T | Ms Brødrene | 19 | Utrangert |
| N 53 | T | Mk Vågsøy | 14 | Utrangert |
| N 75 | T | S/å — | ? | Forlist |
| N 90 | T | Må Kometen | 30 | Utrangert |
| N 102 | T | Må Nordlys | 17 | Forlist |
| N 110 | T | Må Freya | 10 | Utrangert |
| N 117 | T | Må Karl | 07 | Utrangert |
| N 132 | T | Må Fart | 12 | Kondemnert |
| N 184 | T | Må Ternen | 27 | Utrangert |
| N 193 | T | Må Rødfisken | 30 | Kondemnert |
| N 200 | T | Ms Bølgen | 33 | Utgår som merkepl. fiskefarkost |
| N 204 | T | Må Teisten | 26 | Utgår som merkepl. fiskefarkost |
| N 209 | T | Må Morilden | 20 | Kondemnert |
| N 229 | T | Må Fram | 10 | Utrangert |
| N 233 | T | Ms Exelsior | 35 | Utgår som merkepl. fiskefarkost |
| N 234 | T | Må Straumann | 36 | Forlist |
| N 257 | T | Må Pil | 35 | Utrangert |
| N 16 | TN | Må Skreien | 15 | Kondemnert |
| N 68 | TN | Må Småen | 15 | Kondemnert |
| N 6 | TF | Ms Laksen | 20 | Utrangert |
| N 9 | TF | S/å Trygg | 96 | Utrangert |
| N 10 | TF | Må Alma | 20 | Utrangert |
| N 14 | TF | Mk Bølgen | 17 | Utrangert |
| N 45 | TF | S/å — | 12 | Utrangert |
| N 50 | TF | Ms Fremad | 30 | Forlist |
| N 51 | TF | Mk Kyahavet | 17 | Kondemnert |
| N 73 | TF | S/å Fuglen | 02 | Utrangert |
| N 86 | TF | Mk Korall | 38 | Utgår som merkepl. fiskefarkost |
| N 92 | TF | Må Måsen | 26 | Utrangert |
| N 106 | TF | Må Smart | 22 | Utrangert |
| N 120 | TF | Ms Brødrene | 27 | Ophugget |
| N 127 | TF | Må Teisten | 19 | Utrangert |
| N 2 | V | Må Snøgg | 28 | Kondemnert |
| N 104 | V | Ms Thor 2 | 26 | Kondemnert |
| N 118 | V | Ms Glimt | 24 | Kondemnert |
| N 119 | V | Må Fisken | 24 | Kondemnert |
| N 131 | V | Ms Arne | 21 | Kondemnert |
| N 134 | V | Må Tutten | 34 | Utgår som merkepl. fiskefarkost |
| N 172 | V | Må Nissen | 19 | Kondemnert |
| N 177 | V | Må Glimt | 22 | Kondemnert |
| N 218 | V | Må Klubben | 25 | Kondemnert |
| N 219 | V | Ms Sterk | 26 | Kondemnert |
| N 224 | V | S/å — | 17 | Kondemnert |

| Farkostens | | | bygge- år | Hvorfor utgått |
|------------|----------------|--|--------------|---------------------------------|
| merke | art og navn | | | |
| N 257 V | Ms Nordlys | | 14 | Kondemnert |
| N 260 V | Ms Måken | | 28 | Forlist |
| N 262 V | Må Kamerat | | 23 | Kondemnert |
| N 269 V | Mk Sandøy | | 29 | Forlist |
| N 298 V | Ms Vesteng | | 19 | Kondemnert |
| N 304 V | Må Dyret | | 33 | Utgår som merkepl. fiskefarkost |
| N 10 VB | Ms Bjarne | | ? | Ophugget |
| N 32 VB | Må Grei | | 22 | Utrangert |
| N 22 VA | Mk Terje | | 14 | Utrangert |
| N 25 VA | S/å — | | 02 | Utrangert |
| N 31 VA | Mk Marie | | 17 | Utrangert |
| N 46 VA | Mk Fremskritt | | 11 | Utrangert |
| N 49 VA | Må Hans | | 12 | Ophugget |
| N 95 VA | Mk Walborg | | 16 | Utrangert |
| N 147 VA | S/å — | | 17 | Utrangert |
| N 151 VA | Må Svanen | | 22 | Utrangert |
| N 157 VA | Må Flammen | | 31 | Utrangert |
| N 159 VA | Må Sjøsprøit | | 18 | Utrangert |
| N 180 VA | Må Sjustjerna | | 26 | Utrangert |
| N 182 VA | Må Nessjøen | | 34 | Knust |
| N 190 VA | Må Pilen | | 27 | Utrangert |
| N 11 VF | Ms Solo | | 10 | Forlist |
| N 26 VF | Ms Duen | | 29 | Utrangert |
| N 11 VS | Må Tenna | | 36 | Forlist |
| N 20 VS | 10/å — | | 12 | Forlist |
| N 25 VS | 8/å — | | 00 | Kondemnert |
| N 39 VS | 10/å — | | 13 | Utgår som merkepl. fiskefarkost |
| N 41 VS | Må Fuglen | | 23 | Kondemnert |
| N 45 VS | Ms Svanen | | 24 | Kondemnert |
| N 55 VS | Må Sterk | | 22 | Kondemnert |
| N 58 VS | Mk Heim | | 17 | Kondemnert |
| N 61 VS | 10/å — | | 07 | Utgår som merkepl. fiskefarkost |
| N 72 VS | 4/å — | | 10 | Utgår som merkepl. fiskefarkost |
| N 77 VS | Må Smart | | 11 | Forlist |
| N 78 VS | Må Spurven | | 20 | Kondemnert |
| N 80 VS | Må Tråss c | | 30 | Utgår som merkepl. fiskefarkost |
| N 16 VK | Ms Forsøk | | 12 | Ophugget |
| N 3 VR | Ms Spurven | | 29 | Utrangert |
| N 8 VR | Ms Lilly | | 29 | Utrangert |
| N 19 VR | Ms Håbet 2 | | 28 | Utranger |
| N 27 VR | Må Paiken | | 08 | Utrangert |
| N 35 VR | Mk Hinden | | 10 | Forlist |
| N 36 VR | Ms Hekla | | 11 | Ophugget |
| N 38 VR | Ms Guldfuglen | | ? | Utrangert |
| N 52 VR | Ms Tora | | 18 | Utrangert |
| N 60 VR | Ms Ternen 2 | | 12 | Ophugget |
| N 78 VR | Ms Snøgg | | 13 | Utrangert |
| N 80 VR | Ms Fimmarken | | 15 | Ophugget |
| N 102 VR | Ms Sildren | | 29 | Utrangert |
| N 1 Ø | Mk Halsin | | 15 | Kondemnert |
| N 40 Ø | Mk Terje Viken | | 11 | Utgår som merkepl. fiskefarkost |
| N 89 Ø | Ms Alken | | 25 | Utrangert |

| Farkostens | | | bygge- år | Hvorfor utgått |
|------------|----------------|--|--------------|---------------------------------|
| merke | art og navn | | | |
| NT 23 N | Må Odd | | ? | Utgår som merkepl. fiskefarkost |
| NT 4 S | Ms Ester | | 03 | Forlist |
| NT 13 A | Må Blakken | | 18 | Forlist |
| NT 9 E | Må Gåpå | | 34 | Forlist |
| NT 11 E | Må Knerten | | ? | Forlist |
| NT 13 E | Må Kløna | | 37 | Forlist |
| NT 1 F | Må Inger | | 17 | Kondemnert |
| NT 2 F | Ms Viking | | ? | Kondemnert |
| NT 17 F | Må Skreien | | 17 | Kondemnert |
| NT 19 F | Må Nøkk | | 16 | Kondemnert |
| NT 58 F | Må Sleipner | | 23 | Kondemnert |
| NT 61 F | Må Oteren | | 23 | Kondemnert |
| NT 64 F | Må Rappen | | 20 | Kondemnert |
| NT 96 F | Må Glimt | | ? | Kondemnert |
| NT 98 F | Må Lea | | 18 | Kondemnert |
| NT 7 FS | Ms Faksen | | 10 | Kondemnert |
| NT 10 FS | Ms Jakk | | 16 | Kondemnert |
| NT 13 FS | Må Mira | | 07 | Kondemnert |
| NT 14 FS | Mk Anna | | 06 | Kondemnert |
| NT 37 FS | Må Klubben | | 10 | Kondemnert |
| NT 58 FS | Må — | | 14 | Ophugget |
| NT 5 FA | Må Pilen | | 15 | Havarert |
| NT 36 FA | Ms Rapfot | | 25 | Forlist |
| NT 41 FA | Må Rapp | | 23 | Havarert |
| NT 38 K | Må — | | 14 | Kondemnert |
| NT 92 K | Må — | | 12 | Kondemnert |
| NT 93 K | Ms Nordsund | | ? | Kondemnert |
| NT 20 LA | Må — | | 33 | Utrangert |
| NT 43 LA | Mk Argo | | 11 | Kondemnert |
| NT 44 LA | Sk Von | | 16 | Utrangert |
| NT 68 LA | Ms Barna | | 14 | Utrangert |
| NT 2 NR | Må Sing | | 18 | Utgår som merkepl. fiskefarkost |
| NT 16 NR | 4/å Frøia | | 00 | Ophugget |
| NT 27 NR | Må — | | 09 | Utrangert |
| NT 36 NR | Ms Tor | | ? | Ophugget |
| NT 96 NR | Må Rappen | | 04 | Utrangert |
| NT 119 NR | Må Sabb | | 23 | Utrangert |
| NT 126 NR | Må — | | 31 | Utrangert |
| NT 4 O | Må Per | | 26 | Utrangert |
| NT 51 O | Mk Laura | | 19 | Utgår som merkepl. fiskefarkost |
| NT 66 O | Må Odd | | 06 | Utrangert |
| NT 3 SN | Må Rapp | | ? | Ophugget |
| NT 9 SK | Ms Fram | | 12 | Utgår som merkepl. fiskefarkost |
| NT 3 SB | Ms Borgenfjord | | 27 | Utrangert |
| NT 2 VL | Må Preven | | 13 | Havarert |
| NT 6 VL | Ms Trygg | | 25 | Utrangert |
| NT 18 V | Mk Harald | | 16 | Ophugget |
| NT 23 V | Må Lillegrei | | 13 | Utrangert |
| NT 24 V | Må Napp | | 16 | Utrangert |
| NT 42 V | Må Lom | | 18 | Forlist |
| NT 50 V | Må Flyndren | | 28 | Utrangert |
| NT 54 V | Må Signal | | 09 | Forlist |
| NT 69 V | Ms Fram | | 04 | Utrangert |

| Farkostens | | | bygget år | Hvorfor utgått |
|------------|-------------|---------------------|--------------|---------------------------------|
| merke | art og navn | | | |
| NT 83 | V | Ms Havmand | 10 | Utgår som merkepl. fiskefarkost |
| NT 88 | V | Mk Sirius | 08 | Utrangert |
| NT 91 | V | Må Rapp I | 30 | Forlist |
| NT 92 | V | 8/å — | 12 | Utrangert |
| NT 98 | V | Ms Teisten | 31 | Forlist |
| NT 113 | V | Må Skallen | 08 | Utgår som merkepl. fiskefarkost |
| NT 135 | V | Må Skarven | 27 | Utrangert |
| NT 143 | V | Ms Helfrid | 16 | Utrangert |
| NT 144 | V | Må Ottar | 28 | Forlist |
| NT 158 | V | 8/å — | 12 | Ophugget |
| NT 167 | V | Må Uranus | 23 | Utrangert |
| NT 169 | V | Må Rappen | 15 | Utrangert |
| NT 176 | V | Må Kampen | 23 | Utrangert |
| NT 178 | V | Ms Glimt | 08 | Kondemnert |
| NT 181 | V | Ms Erna | 13 | Forlist |
| NT 203 | V | Må Lyren | 23 | Utrangert |
| NT 204 | V | Må Harald | 24 | Utrangert |
| NT 215 | V | Mk Finn | 08 | Utgår som merkepl. fiskefarkost |
| NT 234 | V | Må — | 09 | Utrangert |
| NT 239 | V | Må Tor | 31 | Forlist |
| NT 1 | Y | Mk Lisken | 12 | Utrangert |
| | | | | |
| ST 16 | T | D Biche | 08 | Ophugget |
| ST 2 | AA | Ss Kristine Emanuel | 66 | Utgår som merkepl. fiskefarkost |
| ST 4 | AA | Ms Arken | 16 | Ophugget |
| ST 33 | AA | Ms Sjøgutten | 20 | Ophugget |
| ST 71 | AA | Må Terje | 15 | Ophugget |
| ST 11 | A | Må Småen | 21 | Utgår som merkepl. fiskefarkost |
| ST 13 | A | 8/å Capella | 10 | Utrangert |
| ST 27 | A | Må Mira | 28 | Utgår som merkepl. fiskefarkost |
| ST 14 | B | Ms Fråm | 12 | Utgår som merkepl. fiskefarkost |
| ST 35 | B | Ms Nor | 00 | Forlist |
| ST 13 | F | Må Dan 2 | 13 | Utrangert |
| ST 118 | F | Ms Nordlys | 16 | Utrangert |
| ST 26 | HM | Ms Kåre | 29 | Kondemnert |
| ST 33 | HM | 8/å — | 02 | Utrangert |
| ST 4 | HE | Må Kvikk | 29 | Forlist |
| ST 13 | HE | Må Odin | 14 | Havarert |
| ST 47 | J | Ms Forsøget | 17 | Forlist |
| ST 52 | J | Mk Leif | 16 | Utgår som merkepl. fiskefarkost |
| ST 13 | K | Må Grein | ? | Ophugget |
| ST 14 | K | Mk Alf | 16 | Utgår som merkepl. fiskefarkost |
| ST 19 | K | Mk Skårftjell | 14 | Utgår som merkepl. fiskefarkost |
| ST 22 | K | Må Sandø | 13 | Ophugget |
| ST 17 | N | Så — | 11 | Ophugget |
| ST 18 | N | Ms Kvikk | 13 | Forlist |
| ST 20 | N | Må Kil | 26 | Ophugget |
| ST 22 | N | Mk Ulabrand | 14 | Forlist |
| ST 30 | N | 8/å — | 05 | Utgår som merkepl. fiskefarkost |
| ST 35 | N | 8/å Duen | 12 | Utrangert |
| ST 40 | N | 6/å Lyna | 10 | Utgår som merkepl. fiskefarkost |

| Farkostens | | | bygge- år | Hvorfor utgått |
|------------|-----------------|--|--------------|---------------------------------|
| merke | art og navn | | | |
| ST 41 NF | Ms Spurven | | 31 | Utrangert |
| ST 66 NF | Ms Bølgen | | 13 | Utrangert |
| ST 143 NF | Må Teddy | | 16 | Utrangert |
| ST 145 NF | Ms Nordlys | | 15 | Utrangert |
| ST 175 NF | Må Flink | | 12 | Utrangert |
| ST 176 NF | Ms Kvikk | | 23 | Utrangert |
| ST 224 NF | 10/å — | | 05 | Utrangert |
| ST 303 NF | 8/å — | | ? | Utrangert |
| ST 314 NF | Må Brødrene | | 10 | Utrangert |
| ST 432 NF | Må Frimann | | 24 | Utrangert |
| ST 7 O | Mk Signal | | 15 | Utgår som merkepl. fiskefarkost |
| ST 33 O | Ms Strilen | | 03 | Forlist |
| ST 38 O | Må Silla | | 35 | Utgår som merkepl. fiskefarkost |
| ST 7 R | Ms Sjøpyrd | | 15 | Ophugget |
| ST 18 R | Ms Sterkodder | | ? | Ophugget |
| ST 23 R | Ms Mågen | | 16 | Ophugget |
| ST 39 R | Ms Tordenskjold | | 17 | Utgår som merkepl. fiskefarkost |
| ST 54 R | 8/å — | | 05 | Utgår som merkepl. fiskefarkost |
| ST 58 R | Mk Mjølner | | 00 | Ophugget |
| ST 80 R | Ms Stormfuglen | | 23 | Ophugget |
| ST 31 SD | Må Tyra | | 37 | Utrangert |
| ST 45 SD | Ms Prøven | | 12 | Kondemnert |
| ST 21 SN | Ms Brødrene | | 07 | Utrangert |
| ST 23 SN | 6/å Vega | | 05 | Ophugget |
| ST 29 SN | Mk Sjøfuglen | | 05 | Forlist |
| ST 30 SN | Sk Laksen | | 91 | Utrangert |
| ST 31 SN | Mk Snorre | | 23 | Utrangert |
| ST 43 SN | Må Palmer | | 16 | Utrangert |
| ST 53 SN | Ms Norkynn | | 00 | Ophugget |
| ST 62 SN | Ss Lyn | | 00 | Ophugget |
| ST 82 SN | Mk Åsefjord | | 20 | Utrangert |
| ST 94 SN | Mk Lyn 2 | | 34 | Utgår som merkepl. fiskefarkost |
| ST 1 S | Ms Fram | | 16 | Ophugget |
| ST 17 S | Ms Hvalrosen | | 08 | Utrangert |
| ST 18 S | Ms Valkyrien | | 14 | Ophugget |
| ST 28 S | 8/å Ørnen | | 13 | Utrangert |
| ST 29 S | 8/å Fixer | | 00 | Utrangert |
| ST 34 S | Må Nordlys | | 07 | Utrangert |
| ST 37 S | 8/å — | | 90 | Utrangert |
| ST 44 S | 8/å — | | 14 | Utrangert |
| ST 49 S | 8/å — | | 05 | Utrangert |
| ST 56 S | 8/å — | | 08 | Utrangert |
| ST 63 S | 8/å — | | 05 | Utrangert |
| ST 68 S | Må Hyggen | | 00 | Forlist |
| ST 69 S | Må Erling | | 10 | Utrangert |
| ST 71 S | Så — | | 10 | Utrangert |
| ST 77 S | Må Kamp | | 20 | Utrangert |
| ST 98 S | Ms Glimt | | 26 | Ophugget |
| ST 99 S | Mk Turist | | 15 | Ophugget |
| ST 13 SA | Mk Nordlys | | 25 | Forlist |
| ST 20 SF | Må Glimt | | 23 | Utrangert |
| ST 25 SF | Mk Kvikk | | 15 | Utrangert |
| ST 46 SF | Må Togo | | 15 | Utrangert |

| Farkostens | | | bygge- år | Hvorfor utgått |
|------------|-------------|-------------|--------------|---------------------------------|
| merke | art og navn | | | |
| ST 70 SF | Må | Mågen | 29 | Utrangert |
| ST 79 SF | 8/å | — | 04 | Havarert |
| ST 108 SF | 10/å | — | 01 | Knust |
| ST 122 SF | 6/å | — | 00 | Ophugget |
| ST 158 SF | 8/å | — | 96 | Utrangert |
| ST 190 SF | Ms | Sveggen | 11 | Forlist |
| ST 193 SF | Mk | Argo | 08 | Ophugget |
| ST 195 SF | Ms | Hilda | 09 | Havarert |
| ST 8 V | Må | Seileren | 00 | Kondemnert |
| ST 26 Ø | 6/å | Orion | 00 | Utgår som merkepl. fiskefarkost |
| ST 48 Ø | 6/å | — | ? | Ophugget |
| ST 49 Ø | 6/å | — | ? | Kondemnert |
| ST 109 Ø | Må | Terje | 24 | Utgår som merkepl. fiskefarkost |
| | | | | |
| M 33 A | Må | Bjørnen | 25 | Knust |
| M 56 A | D | Geisla | 02 | Sunket |
| M 71 A | Ms | Svarken | 35 | Utgår som merkepl. fiskefarkost |
| M 138 A | Mk | Glittertind | 20 | Solgt til Finland |
| M 258 A | Mk | Wyatt Earp | 19 | Solgt til Australia |
| M 275 A | Må | Kari | ? | Forlist |
| M 276 A | Må | Fram | 28 | Utgår som merkepl. fiskefarkost |
| M 291 A | Må | Traust | ? | Utgår som merkepl. fiskefarkost |
| M 327 A | Mk | Bjørnungen | 12 | Forlist |
| M 1 K | Ms | Krist | 18 | Kondemnert |
| M 18 K | Må | Kobben | 10 | Kondemnert |
| M 19 K | Ms | — | 30 | Forlist |
| M 23 K | Må | Skreien | 02 | Utgår som merkepl. fiskefarkost |
| M 24 K | Må | Sigurd | 12 | Utgår som merkepl. fiskefarkost |
| M 25 K | Mk | Trekløveren | 20 | Kondemnert |
| M 34 K | Må | Prøven | 15 | Kondemnert |
| M 38 K | Må | Edvin | 24 | Kondemnert |
| M 58 K | Må | Flavia | 17 | Kondemnert |
| M 65 K | Ms | Kvikk | 04 | Kondemnert |
| M 68 K | Ms | Bjarnhild | 14 | Utrangert |
| M 75 K | Må | Audun | 19 | Kondemnert |
| M 81 K | Må | Olav | 19 | Utrangert |
| M 83 K | Må | Sigurd | 11 | Kondemnert |
| M 88 K | Må | Prøven | 18 | Kondemnert |
| M 92 K | 6/å | — | 05 | Kondemnert |
| M 96 K | 4/å | — | 14 | Utgår som merkepl. fiskefarkost |
| M 97 K | Ms | Falken | 13 | Kondemnert |
| M 136 K | Mk | Kvikk | 30 | Utgår som merkepl. fiskefarkost |
| M 164 K | Må | Albatros | 19 | Kondemnert |
| M 170 K | Mk | Svanen | 66 | Forlist |
| M 181 K | Mk | Nordvåg 2 | 02 | Utgår som merkepl. fiskefarkost |
| M 13 AE | Mk | Tora | 15 | Utrangert |
| M 42 AE | Må | Sjøfuglen | 06 | Kondemnert |
| M 79 AE | Må | Blikk | 15 | Kondemnert |
| M 16 BL | Mk | Lun | 31 | Utgår som merkepl. fiskefarkost |
| M 33 B | Mk | Hugleik | 13 | Ophugget |
| M 42 B | Mk | Von | 16 | Ophugget |

| Farkostens | | | Hvorfor utgått |
|------------|-----------------|---------------|---------------------------------|
| merke | art og navn | bygges- år | |
| M 54 B | Mk Harald | 07 | Utrangert |
| M 241 B | Må Mågen | 16 | Kondemnert |
| M 242 B | Må Svint | 33 | Utgår som merkepl. fiskefarkost |
| M 271 B | Må Samson | 92 | Ophugget |
| M 285 B | Må Kvikk | 27 | Utgår som merkepl. fiskefarkost |
| M 328 B | Må Triks | 10 | Utgår som merkepl. fiskefarkost |
| M 347 B | Må Arild | 12 | Utrangert |
| M 11 BV | Må Kvikk | ? | Utrangert |
| M 14 BV | Mk Drott | 00 | Utrangert |
| M 19 BV | 8/a — | 12 | Utgår som merkepl. fiskefarkost |
| M 58 BV | Mk Nor | 16 | Utrangert |
| M 60 BV | Må Skum | 36 | Utgår som merkepl. fiskefarkost |
| M 72 BV | Mk Sverre | 15 | Kondemnert |
| M 119 BV | Mk Harald | 24 | Forlist |
| M 94 BS | Må Gaven | ? | Kondemnert |
| M 119 BS | Ms Nekstadvjord | 16 | Kondemnert |
| M 123 BS | Mk Brilliant | 25 | Utgår som merkepl. fiskefarkost |
| M 158 BS | Ms Sortna | 20 | Utrangert |
| M 175 BS | Mk Hendøy | 36 | Sunket |
| M 32 BU | Må Kobben | ? | Kondemnert |
| M 61 BU | Må Leif | 05 | Forlist |
| M 70 BU | Må Fram | ? | Kondemnert |
| M 1 D | Mk Kvikk | 31 | Utgår som merkepl. fiskefarkost |
| M 61 E | Må Edøyfjord | 24 | Utrangert |
| M 16 FI | Må Perfekt | ? | Utrangert |
| M 21 FI | Må Glimt | 23 | Utgår som merkepl. fiskefarkost |
| M 28 FI | Må Gaute | 17 | Utgår som merkepl. fiskefarkost |
| M 18 F | Mk Nordbek | 12 | Utrangert |
| M 42 F | Må Prøven | 08 | Utgår som merkepl. fiskefarkost |
| M 59 F | 6/a Rapp | 99 | Utrangert |
| M 62 F | 6/a Konkurrent | ? | Utrangert |
| M 87 F | Må Rapp | 19 | Utrangert |
| M 20 G | Mk Frithjof | 14 | Utrangert |
| M 58 G | Mk Alf | 16 | Utrangert |
| M 121 G | Mk Glimt | 15 | Utrangert |
| M 172 G | Mk Signal | 11 | Utrangert |
| M 7 GS | Må Luna | 06 | Utrangert |
| M 9 GS | Må Håbet | 14 | Utrangert |
| M 12 GS | Må Ivar | 28 | Utrangert |
| M 10 GP | Må Snapopp | 20 | Utrangert |
| M 37 H | Mk Bådvård | 29 | Utrangert |
| M 69 H | Ms Sleipner | 19 | Utrangert |
| M 71 H | Mk Rapp | 15 | Ophugget |
| M 109 H | Må Liten | ? | Kondemnert |
| M 115 H | 4/a Rime | 20 | Kondemnert |
| M 161 H | Må Trafikk | 27 | Forlist |
| M 6 HD | D Rosholmen | 19 | Forlist |
| M 21 HD | Må Brodd | ? | Utgår som merkepl. fiskefarkost |
| M 35 HD | Dk Polarstrøm | 15 | Forlist |
| M 37 HD | Mk Neptun | 15 | Utgår som merkepl. fiskefarkost |
| M 47 HD | Må Varg | ? | Ophugget |
| M 61 HD | Mk Von | 17 | Utgår som merkepl. fiskefarkost |
| M 67 HD | Dk Vesterhavet | 16 | Forlist |

| Farkostens | | | Forandringens art | |
|-------------|-----------|----------------------|-------------------|---------------------------------|
| tidl. merke | art, navn | | | |
| M 16 | HØ | Mk Trygg | 10 | Utgår som merkepl. fiskefarkost |
| M 58 | HØ | Må Kvikk | 24 | Utrangert |
| M 64 | HØ | Må Rekord | ? | Knust |
| M 68 | HØ | Må Langenes | ? | Kondemnert |
| M 73 | HØ | Må Snap | 95 | Utrangert |
| M 114 | HØ | Mk Hop | 09 | Forlist |
| M 155 | HØ | Mk Fram | 36 | Knust |
| M 176 | HØ | Mk Fri | 11 | Utgår som merkepl. fiskefarkost |
| M 186 | HØ | Mk Færdig | 05 | Utrangert |
| M 229 | HØ | Må Nor | ? | Utgår som merkepl. fiskefarkost |
| M 230 | HØ | Mk Skagen | 13 | Ophugget |
| M 238 | HØ | Må Kvikk | ? | Kondemnert |
| M 242 | HØ | Må Snøgg | 13 | Utrangert |
| M 246 | HØ | Ms Fram | 17 | Utgår som merkepl. fiskefarkost |
| M 262 | HØ | Må Laksen | 20 | Utrangert |
| M 278 | HØ | Må Teddy | 22 | Kondemnert |
| M 281 | HØ | Ms Håkon | ? | Utgår som merkepl. fiskefarkost |
| M 284 | HØ | Må Plugg | 08 | Utrangert |
| M 303 | HØ | Mk Snøgg | 11 | Kondemnert |
| M 326 | HØ | Må Tor | ? | Utrangert |
| M 337 | HØ | Mk Håp | ? | Kondemnert |
| M 26 | HP | Ms Leander | 00 | Kondemnert |
| M 93 | HP | Mk Viking | 11 | Kondemnert |
| M 60 | HU | Må Rapp | 17 | Utrangert |
| M 61 | HU | Må Forsøk | 18 | Utgår som merkepl. fiskefarkost |
| M 8 | KD | Må Straumen | ? | Utgår som merkepl. fiskefarkost |
| M 66 | KD | Må Fiskeren | 06 | Ophugget |
| M 68 | KD | Må Snapp | 05 | Utrangert |
| M 84 | KD | Må Truls | ? | Ophugget |
| M 18 | NA | Mk Tjap | 09 | Utgår som merkepl. fiskefarkost |
| M 51 | NA | Må Fart | 23 | Utgår som merkepl. fiskefarkost |
| M 58 | NA | Må Sjøfuglen | ? | Kondemnert |
| M 9 | R | Må Falk | 26 | Utrangert |
| M 3 | S | Mk Fri | 13 | Utrangert |
| M 13 | S | Må Von | 17 | Utrangert |
| M 23 | S | Må Sverre | 05 | Utrangert |
| M 36 | S | Må Håp | 06 | Utrangert |
| M 50 | S | Mk Havbryn | 16 | Utrangert |
| M 59 | S | Mk Lun | 15 | Utrangert |
| M 61 | S | Må Tjeld | 05 | Utrangert |
| M 63 | S | Må Nor | 27 | Utgår som merkepl. fiskefarkost |
| M 87 | S | Mk Jarle | ? | Utrangert |
| M 105 | S | Må Driftig | 13 | Utrangert |
| M 113 | S | Må Kvik | 10 | Utrangert |
| M 122 | S | S/å — | 32 | Utgår som merkepl. fiskefarkost |
| M 3 | SØ | D Christowan Ribeiro | 11 | Utgår som merkepl. fiskefarkost |
| M 23 | SØ | Mk Kobben | ? | Kondemnert |
| M 40 | SØ | Mk Snøgg | 13 | Forlist |
| M 67 | SØ | Ms Tor | 35 | Utgår som merkepl. fiskefarkost |
| M 79 | SØ | Mk Mars | 19 | Forlist |
| M 88 | SØ | Må Skrei | ? | Ophugget |
| M 5 | SS | Må Rapp | 25 | Forlist |
| M 7 | SS | Må Mads | 19 | Utrangert |

| Farkostens | | | bygge- år | Hvorfor utgått | |
|------------|-------------|----|----------------|----------------|---------------------------------|
| merke | art og navn | | | | |
| M | 9 | SN | Må Abraham | ? | Ophugget |
| M | 30 | SK | Må Kvikk | 27 | Forlist |
| M | 46 | SA | 4/å — | 27 | Utgår som merkepl. fiskefarkost |
| M | 75 | SA | Må Lyn | 10 | Utrangert |
| M | 78 | SA | Må Neptun | 18 | Utrangert |
| M | 88 | SA | Mk Havbryn | 01 | Utrangert |
| M | 8 | TF | Må Snøggen | 19 | Kondemnert |
| M | 26 | T | Må Hindenburg | 17 | Kondemnert |
| M | 30 | T | 8,/å — | 08 | Kondemnert |
| M | 38 | T | Må Snøgg | 17 | Kondemnert |
| M | 64 | T | Må — | ? | Utgår som merkepl. fiskefarkost |
| M | 82 | T | Må Meislagt | 22 | Utgår som merkepl. fiskefarkost |
| M | 88 | T | Mk Ramsøyfjord | 15 | Havarert |
| M | 124 | T | Mk Sigurd | 12 | Kondemnert |
| M | 35 | U | Ms St. Olaf | 01 | Ophugget |
| M | 9 | VF | Må Rolf | 25 | Utgår som merkepl. fiskefarkost |
| M | 16 | VD | Dk Vestad | 17 | Forlist |
| M | 9 | VE | Mk Klikk | 00 | Kondemnert |
| M | 16 | VE | Må — | 10 | Utgår som merkepl. fiskefarkost |
| M | 58 | VE | Må — | ? | Kondemnert |
| M | 42 | VS | Må Glimt | 24 | Utgår som merkepl. fiskefarkost |
| M | 3 | V | Mk Prins Olaf | 12 | Forlist |
| M | 15 | V | Mk Labori | 12 | Forlist |
| M | 41 | V | Mk Bratt | 25 | Utgår som merkepl. fiskefarkost |
| M | 58 | V | Mk Marvader | 12 | Utgår som merkepl. fiskefarkost |
| M | 63 | V | Mk Nap | 07 | Ophugget |
| M | 27 | VA | Må Rapp | 21 | Utrangert |
| M | 32 | VA | Må Forsøk | 08 | Utrangert |
| M | 45 | VA | Må Rapp | 19 | Utrangert |
| M | 57 | VA | Må Lenin | 20 | Utrangert |
| M | 6 | ØG | Må Johanne | 19 | Utgår som merkepl. fiskefarkost |
| M | 10 | ØG | Må Fuglen | 25 | Utgår som merkepl. fiskefarkost |
| SF | 7 | F | Mk Gjøa | 08 | Kondemnert |
| SF | 7 | A | Må Signal | 12 | Ophugget |
| SF | 8 | A | Mk Brødrene | 11 | Onhugget |
| SF | 25 | A | Mbf Silden | 00 | Onhugget |
| SF | 29 | A | Mk Hittun | 16 | Ophugget |
| SF | 37 | A | Mk Rolf | 14 | Ophugget |
| SF | 75 | A | Mk Ulf | 05 | Ophugget |
| SF | 84 | A | Må Eide 1 | 35 | Utgår som merkepl. fiskefarkost |
| SF | 114 | A | Må Freden | ? | Ophugget |
| SF | 158 | A | ?/å Rapp | 16 | Onhugget |
| SF | 198 | A | Må Svalen | 13 | Onhugget |
| SF | 218 | A | Må Rollo | 20 | Utgår som merkepl. fiskefarkost |
| SF | 1 | BS | Mk Ajax | 95 | Utgår som merkepl. fiskefarkost |
| SF | 6 | B | Ms Juno | 05 | Ophugget |
| SF | 29 | B | Sk Skum | 13 | Ophugget |
| SF | 32 | B | Mk Kobben | 09 | Utrangert |
| SF | 40 | B | Ms Arken | 07 | Utrangert |
| SF | 53 | B | Må Vårblomsten | 31 | Forlist |

| Farkostens | | | Hvorfor utgått |
|------------|---------------|--------------|---------------------------------|
| merke | art og navn | bygge- år | |
| SF 56 B | Må Vårulf | ? | Ophugget |
| SF 59 B | Ms Lyna | 04 | Utrangert |
| SF 79 B | Ms Solid | 14 | Forlist |
| SF 80 B | Mk Høvding | 09 | Utrangert |
| SF 119 B | Mk Signal | 96 | Utrangert |
| SF 239 B | Ms Nes | 18 | Ophugget |
| SF 4 BU | Mk Emanuel | 14 | Kondemnert |
| SF 9 BU | Må Flink | 17 | Kondemnert |
| SF 15 BU | Må Dreier | ? | Kondemnert |
| SF 22 BU | Ms Olga | 10 | Ophugget |
| SF 28 BU | Må Glinten | 17 | Forlist |
| SF 32 BU | Mk Sundal | ? | Kondemnert |
| SF 49 BU | Må Fremskridt | 12 | Kondemnert |
| SF 18 D | Mk Fiskeren | 12 | Ophugget |
| SF 24 D | Må Ford | 05 | Ophugget |
| SF 45 D | Mk Freidig | 10 | Ophugget |
| SF 77 D | Ms Havmand | 20 | Ophugget |
| SF 3 EF | Ms Kattholm | 15 | Kondemnert |
| SF 73 G | Ms Alken | 15 | Sunket |
| SF 114 G | Må Flid | 05 | Ophugget |
| SF 211 G | Må Sabben | ? | Utgår som merkepl. fiskefarkost |
| SF 220 G | Må Sjøgløtt | ? | Ophugget |
| SF 224 G | 8/å — | 36 | Utgår som merkepl. fiskefarkost |
| SF 252 G | Må Jarl | 38 | Utgår som merkepl. fiskefarkost |
| SF 9 H | Må Sirius | 92 | Ophugget |
| SF 5 I | Ms Olav | 07 | Utrangert |
| SF 10 I | Ms Kåre | ? | Ophugget |
| SF 11 I | Mk Rapp | ? | Sunket |
| SF 13 I | Mk Sjøløven | ? | Utgår som merkepl. fiskefarkost |
| SF 11 K | Må Blåmann | 12 | Utgår som merkepl. fiskefarkost |
| SF 153 K | Mk Kvikk | 80 | Kondemnert |
| SF 198 K | Ms Lilli | ? | Kondemnert |
| SF 7 KB | D Tommeliten | 16 | Utgår som merkepl. fiskefarkost |
| SF 23 N | Mk Sleipner | 05 | Forlist |
| SF 8 NV | Må Duen | 21 | Utgår som merkepl. fiskefarkost |
| SF 19 NV | Ms Lava | 06 | Ophugget |
| SF 53 S | Mk Venus | 13 | Ophugget |
| SF 73 S | Mk Sjøgutten | 13 | Ophugget |
| SF 91 S | Må Fixer | 19 | Utrangert |
| SF 151 S | Må Rapp | 20 | Kondemnert |
| SF 20 SU | Ms Lude | 14 | Kondemnert |
| SF 25 SU | Ms Gåsvær | ? | Ophugget |
| SF 43 SU | Må Frigg | 96 | Kondemnert |
| SF 60 SU | Må Nansen | ? | Ophugget |
| SF 104 SU | Må Håkan | 05 | Kondemnert |
| SF 105 SU | Ms Ytroy | 16 | Kondemnert |
| SF 106 SU | Ms Nessefjord | 12 | Utrangert |
| SF 146 SU | Må Kvedulf | 00 | Ophugget |
| SF 150 SU | 8/å Sala | 65 | Kondemnert |
| SF 152 SU | Ms Fram | 16 | Kondemnert |
| SF 163 SU | Mk Kveldsol | 31 | Forlist |
| SF 267 SU | Må Viggen | 02 | Utrangert |
| SF 12 SV | Mk Fram | 08 | Utrangert |

| Farkostens | | | bygge- år | Hvorfor utgått |
|------------|-------------|---------------|--------------|---------------------------------|
| merke | art og navn | | | |
| SF 26 | SV | Må Fram | 95 | Utrangert |
| SF 73 | SV | Ms Forsøk | 13 | Utrangert |
| SF 30 | V | Må Olmann | 90 | Kondemnert |
| SF 31 | V | Må Sylja | ? | Utrangert |
| | | | | |
| B 1 | B | Mbf Delfin | 28 | Utgår som merkepl. fiskefarkost |
| B 14 | B | Ms Våren | 23 | Forlist |
| B 19 | B | Må Erling | 25 | Utgår som merkepl. fiskefarkost |
| B 46 | B | Må Ålen | ? | Utgår som merkepl. fiskefarkost |
| B 50 | B | Mk Piraten | 29 | Utgår som merkepl. fiskefarkost |
| B 52 | B | D Lappen | 93 | Forlist |
| | | | | |
| H 6 | AD | Mk Sonja | 14 | Kondemnert |
| H 47 | A | Ms Hafslø | 16 | Utgår som merkepl. fiskefarkost |
| H 48 | A | Ms Nelly | 17 | Utgår som merkepl. fiskefarkost |
| H 49 | A | Må Nor | 21 | Utgår som merkepl. fiskefarkost |
| H 99 | A | Må Sleipner | 30 | Utgår som merkepl. fiskefarkost |
| H 62 | AV | Ms Maria | 09 | Utgår som merkepl. fiskefarkost |
| H 51 | AM | Må Von | 17 | Kondemnert |
| H 60 | AM | Må Våghals | 05 | Kondemnert |
| H 63 | AM | Ms Fuglen | ? | Kondemnert |
| H 77 | AM | Må Sulen | ? | Kondemnert |
| H 83 | AM | Ms Elida | ? | Utgår som merkepl. fiskefarkost |
| H 94 | AM | S/å Loyal | ? | Kondemnert |
| H 96 | AM | Ms Harald | 18 | Kondemnert |
| H 109 | AM | Ms Borlaug | 15 | Kondemnert |
| H 110 | AM | Må Fram | 20 | Utrangert |
| H 111 | AM | Må Aksel | ? | Utgår som merkepl. fiskefarkost |
| H 117 | AM | Mk Leonhard 2 | 27 | Utgår som merkepl. fiskefarkost |
| H 132 | AM | Ms Eiken | ? | Forlist |
| H 135 | AM | Ss Trækfuglen | 12 | Ophugget |
| H 136 | AM | Ms Duen | 15 | Forlist |
| H 173 | AM | Mk Odd | 31 | Forlist |
| H 48 | B | Må Kvik | 05 | Ophugget |
| H 67 | B | Ms Nordlys | 10 | Kondemnert |
| H 75 | B | Må Venus | 19 | Utgår som merkepl. fiskefarkost |
| H 80 | B | Må Snygg | 10 | Knust |
| H 95 | B | Ss Ternen | 00 | Ophugget |
| H 112 | B | Ms Nora | 95 | Utgår som merkepl. fiskefarkost |
| H 138 | B | Må Sternberg | 13 | Kondemnert |
| H 161 | B | Ms Sollys | 15 | Utgår som merkepl. fiskefarkost |
| H 179 | B | Må Benny | 23 | Utgår som merkepl. fiskefarkost |
| H 191 | B | Ss Klara | 00 | Ophugget |
| H 194 | B | Så Mæland | 16 | Ophugget |
| H 209 | B | S/å Bølgen | 07 | Ophugget |
| H 210 | B | 6/å Vårsilden | 01 | Ophugget |
| H 215 | B | Må Trygg | 00 | Ophugget |
| H 218 | B | Må Glimt | 70 | Ophugget |
| H 220 | B | Må Flink | 13 | Kondemnert |

| Farkostens | | | bygge- år | Hvorfor utgått |
|------------|----------------|--|--------------|---------------------------------|
| merke | art og navn | | | |
| H 222 B | 6/å — | | ? | Kondemnert |
| H 223 B | 8/å Glygg | | ? | Ophugget |
| H 246 B | Ss Gyda | | ? | Ophugget |
| H 264 B | Ss Rask 2 | | 92 | Ophugget |
| H 272 B | Ss Mathilde | | 00 | Ophugget |
| H 274 B | Ms Vågen | | 17 | Ophugget |
| H 276 B | Ms Anna | | 20 | Ophugget |
| H 296 B | Må Fram | | 19 | Utgår som merkepl. fiskefarkost |
| H 298 B | Mk Oregon | | 88 | Utgår som merkepl. fiskefarkost |
| H 9 BO | Må Hero 1 | | 88 | Førlist |
| H 52 BO | Må Venus | | 10 | Ophugget |
| H 79 BO | Ss Makrilen | | 85 | Ophugget |
| H 114 BO | Må Liv | | ? | Utgår som merkepl. fiskefarkost |
| H 120 BO | Må Else | | 00 | Ophugget |
| H 3 EF | Må Rappen | | 25 | Utrangert |
| H 5 FA | Må Heimdal | | 15 | Ophugget |
| H 10 FA | Må Sleipner | | 20 | Utgår som merkepl. fiskefarkost |
| H 13 FA | Ms Forsøket | | 11 | Sunket |
| H 17 FA | Ms Fram | | 18 | Ophugget |
| H 18 FA | Mk Liljen | | 17 | Ophugget |
| H 37 FJ | Mk Solveig | | 18 | Førlist |
| H 67 FJ | Må Fremad | | 25 | Utgår som merkepl. fiskefarkost |
| H 107 FJ | Må Trygg | | ? | Utgår som merkepl. fiskefarkost |
| H 2 FB | Må Elias | | 17 | Utgår som merkepl. fiskefarkost |
| H 5 F | Ms Lina 2 | | 00 | Ophugget |
| H 27 F | Må Lyn | | 18 | Ophugget |
| H 31 F | Må Molly | | 16 | Kondemnert |
| H 78 F | Ms Vega | | ? | Ophugget |
| H 106 F | Ms Norden | | 10 | Kondemnert |
| H 116 F | Må Lunden | | 20 | Kondemnert |
| H 149 F | M/å — | | 22 | Utgår som merkepl. fiskefarkost |
| H 177 F | M/å — | | 26 | Ophugget |
| H 221 F | Mk Vågen | | 32 | Ophugget |
| H 238 F | Må Alen | | ? | Ophugget |
| H 8 FS | Mk Havblik 2 | | 37 | Utgår som merkepl. fiskefarkost |
| H 1 HS | Mk Viking | | ? | Ophugget |
| H 19 H | Ms Fram | | 10 | Ophugget |
| H 45 H | Mk Speranza | | 93 | Ophugget |
| H 56 H | Ms Vestkysten | | 07 | Ophugget |
| H 65 H | Mk Motig | | 16 | Ophugget |
| H 102 H | Ms Livets Fare | | 05 | Ophugget |
| H 117 H | Mk Trygg | | 13 | Utgår som merkepl. fiskefarkost |
| H 128 H | Mk Arne | | 14 | Ophugget |
| H 149 H | Mk Fram | | 23 | Utgår som merkepl. fiskefarkost |
| H 13 HJ | Ms Norden | | 09 | Ophugget |
| H 19 HJ | Ms Stjernen | | 14 | Kondemnert |
| H 32 HJ | 6/å Eiken | | 00 | Utrangert |
| H 51 HJ | Ms Kvikk | | 19 | Ophugget |
| H 93 HJ | 6/å Tor | | 27 | Utrangert |
| H 15 HB | Ms Alba | | ? | Utgår som merkepl. fiskefarkost |
| H 22 HB | Må Silverking | | 15 | Utrangert |
| H 31 HB | Ms Nora | | ? | Kondemnert |
| H 2 LV | Må Terje | | 22 | Utgår som merkepl. fiskefarkost |

| Farkostens | | | Hvorfor utgått |
|------------|---------------|--------------|---------------------------------|
| merke | art og navn | bygge- år | |
| H 3 LV | Må Jim | 23 | Kondemnert |
| H 9 L | Ms Sølvia | 00 | Kondemnert |
| H 12 L | Må Erla | 03 | Ophugget |
| H 16 L | Ms Von | 00 | Ophugget |
| H 46 L | Må Kjell | 18 | Ophugget |
| H 55 L | Må Oteren | 31 | Utgår som merkepl. fiskefarkost |
| H 16 MG | Ms Dagny | 20 | Ophugget |
| H 16 MF | Ms Trosten | ? | Ophugget |
| H 21 MF | Ms Svanen | ? | Ophugget |
| H 45 M | Mk Bakken 2 | 14 | Utgår som merkepl. fiskefarkost |
| H 47 M | Må Belly | 00 | Utgår som merkepl. fiskefarkost |
| H 84 M | Ms Erna | 09 | Forlist |
| H 6 OA | Må Odd | 26 | Utgår som merkepl. fiskefarkost |
| H 79 O | Må Start | ? | Ophugget |
| H 33 SR | Må Trygg | 27 | Utgår som merkepl. fiskefarkost |
| H 2 SK | Mk Flid | 00 | Utgår som merkepl. fiskefarkost |
| H 51 SK | Ms Dagny | 34 | Utgår som merkepl. fiskefarkost |
| H 27 SD | Må Blåmann | 00 | Kondemnert |
| H 4 SB | Ms Erna | ? | Utgår som merkepl. fiskefarkost |
| H 17 S | Mk Ide | 35 | Forlist |
| H 36 S | Mbf Lilla | 08 | Utgår som merkepl. fiskefarkost |
| H 66 S | Må Trygg | 14 | Kondemnert |
| H 164 S | Må Heksa | 05 | Kondemnert |
| H 165 S | Ms Ternen | ? | Kondemnert |
| H 189 S | Må Jensin | 38 | Utgår som merkepl. fiskefarkost |
| H 35 SO | Ms Juno | ? | Forlist |
| H 68 SO | Ms Lilly | 12 | Utrangert |
| H 49 T | Må Brødrene | ? | Ophugget |
| H 5 UK | Mk Conrad | 98 | Forlist |
| H 5 UK | Mk Nyving | 20 | Sunket |
| H 1 V | Ms Agnes | 08 | Utrangert |
| H 6 V | 6/å Trygg | 10 | Utgår som merkepl. fiskefarkost |
| H 23 V | Ms Kamp | ? | Utgår som merkepl. fiskefarkost |
| H 41 V | Ss Concord 4 | 08 | Utrangert |
| H 1 VB | Sk Anna | ? | Ophugget |
| H 13 VB | Må Fisken | 96 | Utrangert |
| H 1 Ø | Mk Anna | 89 | Utrangert |
| H 10 Ø | Ms Aktiv | 16 | Utgår som merkepl. fiskefarkost |
| H 14 Ø | Ss Olga | ? | Kondemnert |
| H 18 Ø | Må Måken | 10 | Utgår som merkepl. fiskefarkost |
| H 19 Ø | Ms Njord | 19 | Utgår som merkepl. fiskefarkost |
| H 21 Ø | Mk Hvalen | 45 | Ophugget |
| H 22 Ø | Mk Nor | 20 | Kondemnert |
| H 23 Ø | Må Fram | 21 | Utgår som merkepl. fiskefarkost |
| H 24 Ø | Ms Kantanella | ? | Kondemnert |
| R 7 E | Må Start | 14 | Utgår som merkepl. fiskefarkost |
| R 8 E | Mj Gry | 59 | Forlist |
| R 16 H | Må Mågen | 12 | Kondemnert |
| R 17 H | Må Fredheim | 09 | Utgår som merkepl. fiskefarkost |
| R 21 H | Må Rask | 16 | Utgår som merkepl. fiskefarkost |

| Markostens | | | bygge- år | Hvorfor utgått |
|------------|-----------------|--|--------------|---------------------------------|
| merke | art og navn | | | |
| R 23 H | Må Falk | | 00 | Utgår som merkepl. fiskefarkost |
| R 27 H | Må Havsulen | | 94 | Utgår som merkepl. fiskefarkost |
| R 51 H | D Shetland | | 18 | Solgt til Polen |
| R 70 H | D Foula | | 10 | Utgår som merkepl. fiskefarkost |
| R 71 H | D Busta | | 10 | Utgår som merkepl. fiskefarkost |
| R 86 H | Må Kjell | | 22 | Utgår som merkepl. fiskefarkost |
| R 93 H | Må Fram | | 13 | Utgår som merkepl. fiskefarkost |
| R 99 H | Ms Stein | | ? | Kondemnert |
| R 112 H | Må Kobben | | ? | Utrangert |
| R 118 H | Må Sellenningen | | 25 | Utgår som merkepl. fiskefarkost |
| R 141 H | D Bausen | | 06 | Solgt til Estland |
| R 6 K | Ms Silden | | 10 | Forlist |
| R 7 K | D Ruth | | 10 | Utgår som merkepl. fiskefarkost |
| R 8 K | Må Brødrene | | 30 | Utgår som merkepl. fiskefarkost |
| R 12 K | Ms Mistletoe | | 02 | Forlist |
| R 23 K | Må Måken | | 35 | Utgår som merkepl. fiskefarkost |
| R 58 K | Må Leif | | ? | Ophugget |
| R 58 K | Må Finn | | 26 | Utgår som merkepl. fiskefarkost |
| R 60 K | Må — | | 15 | Utgår som merkepl. fiskefarkost |
| R 67 K | Må Glimt | | ? | Kondemnert |
| R 7 SS | Mk Kristine | | 96 | Forlist |
| R 7 S | Må Maks | | 36 | Utgår som merkepl. fiskefarkost |
| R 27 S | Mk Trafikk | | 67 | Ophugget |
| R 35 S | Mbf Rapp | | ? | Kondemnert |
| R 45 S | Må Delfin | | 30 | Utgår som merkepl. fiskefarkost |
| R 59 S | Må Sleipner | | 31 | Utgår som merkepl. fiskefarkost |
| R 79 S | Må Djerv | | 29 | Utrangert |
| R 90 S | Må Blink | | 06 | Utgår som merkepl. fiskefarkost |
| R 117 S | Ss Marie | | 08 | Kondemnert |
| R 138 S | Må Topnæs | | 19 | Utgår som merkepl. fiskefarkost |
| R 139 S | Mk Floien | | 10 | Utgår som merkepl. fiskefarkost |
| R 150 S | Ss Bianca | | 16 | Kondemnert |
| R 163 S | Må Kari | | 05 | Utrangert |
| R 174 S | D Andor | | 00 | Utgår som merkepl. fiskefarkost |
| R 182 S | Mbf Fart | | 22 | Utgår som merkepl. fiskefarkost |
| R 201 S | Må Barry | | ? | Utgår som merkepl. fiskefarkost |
| R 210 S | Mk Teisten | | 22 | Kondemnert |
| R 228 S | Må Jack | | 05 | Utgår som merkepl. fiskefarkost |
| R 231 S | Ms Sonja | | 06 | Utgår som merkepl. fiskefarkost |
| R 236 S | Må Betty | | ? | Utrangert |
| R 242 S | Må Skum | | 32 | Utgår som merkepl. fiskefarkost |
| R 246 S | Må Glimt | | 14 | Utgår som merkepl. fiskefarkost |
| R 247 S | Ms Bolinder | | 05 | Utgår som merkepl. fiskefarkost |
| R 248 S | Må Speed | | ? | Utgår som merkepl. fiskefarkost |
| R 251 S | Må Per | | 25 | Utgår som merkepl. fiskefarkost |
| R 258 S | Må Søren | | 27 | Utgår som merkepl. fiskefarkost |
| R 292 S | Ms — | | ? | Utgår som merkepl. fiskefarkost |
| R 293 S | Må — | | ? | Utgår som merkepl. fiskefarkost |
| R 297 S | Må Svint | | 24 | Utgår som merkepl. fiskefarkost |
| R 347 S | Så — | | ? | Utgår som merkepl. fiskefarkost |
| R 351 S | Må Prippe | | 26 | Utgår som merkepl. fiskefarkost |
| R 355 S | Må Drott | | 06 | Kondemnert |
| R 373 S | Må — | | 15 | Utgår som merkepl. fiskefarkost |

| Farkostens | | bygge- år | Hvorfor utgått |
|------------|---------------|--------------|---------------------------------|
| merke | art og navn | | |
| R 378 S | Må — | ? | Utgår som merkepl. fiskefarkost |
| R 381 S | Mk Dale | 20 | Utgår som merkepl. fiskefarkost |
| R 386 S | D Nils | 09 | Kondemnert |
| R 388 S | Må Brødrene | 16 | Utgår som merkepl. fiskefarkost |
| R 397 S | D Varnes | 87 | Solgt til utlandet |
| R 400 S | Mbf Kåre | 24 | Utgår som merkepl. fiskefarkost |
| R 18 A | Må Martholm | 00 | Ophugget |
| R 18 A | Må Arken | 05 | Kondemnert |
| R 43 A | Må Sand | 09 | Kondemnert |
| R 64 A | Ms Duen | 84 | Utrangert |
| R 65 A | Ms Sandholm | 17 | Ophugget |
| R 87 A | Må Gøta | 34 | Solgt til Hebriderne |
| R 104 A | Ms Blomsten | ? | Forlist |
| R 113 A | Må Gideon | 15 | Kondemnert |
| R 122 A | Må Silden | 12 | Kondemnert |
| R 130 A | Må Venus | ? | Kondemnert |
| R 153 A | 6/å — | 00 | Forlist |
| R 179 A | D Annaho | 90 | Ophugget |
| R 268 A | Må Plog | 15 | Kondemnert |
| R 25 B | l Sjøblomsten | 05 | Utgår som merkepl. fiskefarkost |
| R 33 B | Må Sport | 16 | Forlist |
| R 42 B | Ss Lissie | 90 | Ophugget |
| R 44 B | l Hjemmet | 07 | Utrangert |
| R 45 B | l Tore Hund | 00 | Ophugget |
| R 48 B | ?/å Jøsangvåg | ? | Ophugget |
| R 49 B | M/å Dunn | 98 | Utgår som merkepl. fiskefarkost |
| R 59 B | Ss Fix | ? | Ophugget |
| R 68 B | l Måken | 00 | Utgår som merkepl. fiskefarkost |
| R 19 ES | Må Trøg | 10 | Ophugget |
| R 22 ES | Ms Skarvøy | 98 | Ophugget |
| R 49 ES | Ms Brødrene | 09 | Utgår som merkepl. fiskefarkost |
| R 50 ES | Må Hein | 11 | Ophugget |
| R 138 ES | Må Thor | 20 | Utrangert |
| R 4 F | Ms Elida | 04 | Ophugget |
| R 20 F | Ms Betty | 00 | Havarert |
| R 23 F | Må Grei | 18 | Havarert |
| R 26 F | Må Baus | 04 | Utgår som merkepl. fiskefarkost |
| R 26 FR | Må Rapp | 14 | Kondemnert |
| R 17 HT | Må Trygg | 17 | Kondemnert |
| R 28 HT | Må Dale | 14 | Ophugget |
| R 78 HT | 4/å — | 05 | Utgår som merkepl. fiskefarkost |
| R 81 HT | Må Snøgg | 18 | Kondemnert |
| R 111 HT | Må Erling | 14 | Ophugget |
| R 208 HT | Må Garbo | ? | Utgår som merkepl. fiskefarkost |
| R 237 HT | Må — | 20 | Utgår som merkepl. fiskefarkost |
| R 2 HM | Må Hvalen | 16 | Ophugget |
| R 25 HM | Må Concord | 16 | Ophugget |
| R 35 HM | Må Hjelman | 06 | Ophugget |
| R 23 HØ | Mk Norden | 06 | Utgår som merkepl. fiskefarkost |
| R 6 KP | Ms Vega | 18 | Forlist |
| R 2 KV | Må Styggen | 36 | Utgår som merkepl. fiskefarkost |
| R 3 KV | Må — | 09 | Kondemnert |
| R 10 KV | Må Ternen | 28 | Utgår som merkepl. fiskefarkost |

| Farkostens | | | bygge- år | Hvorfor utgått |
|------------|-------------|----------------|--------------|---------------------------------|
| merke | art og navn | | | |
| R 13 | KV | Må Mågen | 03 | Kondemnert |
| R 20 | KV | Må Hurtig | 16 | Kondemnert |
| R 60 | KV | Må Kvikk | 24 | Utgår som merkepl. fiskefarkost |
| R 61 | KV | Må Lille-Grei | 02 | Kondemnert |
| R 68 | KV | Må Lillegutt | 32 | Forlist |
| R 69 | KV | Må — | 21 | Utgår som merkepl. fiskefarkost |
| R 90 | KV | Må Sjøfuglen | ? | Kondemnert |
| R 97 | KV | Må Aslaug | 12 | Kondemnert |
| R 102 | KV | Må Ragnar | ? | Utgår som merkepl. fiskefarkost |
| R 8 | MA | Må Trygg | ? | Utrangert |
| R 34 | M | Ms Frida | ? | Utgår som merkepl. fiskefarkost |
| R 46 | M | Må Glimt | 89 | Kondemnert |
| R 52 | M | Må Fram | ? | Utgår som merkepl. fiskefarkost |
| R 2 | N | Må Ternen | 25 | Forlist |
| R 8 | N | Ms Falken | 19 | Utgår som merkepl. fiskefarkost |
| R 37 | RB | Må Alken | 16 | Havarert |
| R 35 | R | Må — | ? | Forlist |
| R 7 | SI | Ms Svea | ? | Forlist |
| R 12 | SØ | Må Ullabrand | ? | Utgår som merkepl. fiskefarkost |
| R 19 | SØ | Må Forsøket | 08 | Utgår som merkepl. fiskefarkost |
| R 20 | SØ | Må Hein | 15 | Kondemnert |
| R 1 | SE | Må Trygg | 06 | Utgår som merkepl. fiskefarkost |
| R 21 | SE | Må Snapopp | 05 | Utrangert |
| R 23 | SE | Må Fram | 13 | Ophugget |
| R 41 | SE | Må Sjøblomsten | ? | Utrangert |
| R 5 | ST | Må Kvikk | 18 | Utgår som merkepl. fiskefarkost |
| R 8 | SH | Ms Brødrene | 18 | Forlist |
| R 31 | SH | Må Lubben | 60 | Kondemnert |
| R 45 | SH | Ms Lista | 88 | Kondemnert |
| R 57 | SH | Må Hauen | 00 | Ophugget |
| R 99 | SH | 6/å — | 00 | Ophugget |
| R 109 | SH | 6/å — | ? | Ophugget |
| R 112 | SH | Mk Aurora I | 07 | Utgår som merkepl. fiskefarkost |
| R 46 | SK | Må Flid | 10 | Forlist |
| R 12 | SO | Må Bien | 10 | Ophugget |
| R 153 | SO | Må — | 20 | Ophugget |
| R 51 | SL | Mk Scepter | 09 | Forlist |
| R 55 | SL | Må Silden | 15 | Ophugget |
| R 21 | ST | Må — | 16 | Utgår som merkepl. fiskefarkost |
| R 23 | ST | Må — | 05 | Utgår som merkepl. fiskefarkost |
| R 83 | ST | Må Ormen Lange | 17 | Utgår som merkepl. fiskefarkost |
| R 106 | ST | Ms Mira | 15 | Ophugget |
| R 7 | T | Må Forsøk | 10 | Utgår som merkepl. fiskefarkost |
| R 8 | T | Må Fremtid | 10 | Kondemnert |
| R 13 | T | Må Fram | 16 | Utgår som merkepl. fiskefarkost |
| R 17 | T | Ms Marie | ? | Sunket |
| R 30 | T | Må Grei | 05 | Kondemnert |
| R 46 | T | Må Svint | 34 | Utgår som merkepl. fiskefarkost |
| R 48 | T | Må Velter | ? | Utrangert |
| R 67 | T | Må Viken | 08 | Ophugget |
| R 86 | T | Må Pilen | 04 | Utrangert |
| R 88 | T | Må Fram | 09 | Utgår som merkepl. fiskefarkost |
| R 20 | TV | Ms Aktiv | 16 | Utgår som merkepl. fiskefarkost |

| Farkostens | | | bygge- år | Hvorfor utgått |
|------------|-------------|-----------|--------------|---------------------------------|
| merke | art og navn | | | |
| R 82 U | 8/å | Knud | 30 | Solgt til Island |
| R 83 U | 8/å | Truls | 30 | Solgt til Island |
| R 8 V | Må | — | 18 | Forlist |
| R 9 V | Må | Sjøglimt | 34 | Utgår som merkepl. fiskefarkost |
| VA 6 F | Må | Fisk | 12 | Utgår som merkepl. fiskefarkost |
| VA 4 K | Ms | Hilda | 02 | Utrangert |
| VA 6 M | Ms | Sichen | ? | Kondemnert |
| VA 9 HH | 6/å | — | 14 | Utrangert |
| VA 48 HH | Ms | Arken | 05 | Utgår som merkepl. fiskefarkost |
| VA 72 HH | Må | Atlantich | 22 | Utgår som merkepl. fiskefarkost |
| VA 69 H | Må | Knud | 29 | Utgår som merkepl. fiskefarkost |
| VA 11 L | Må | Varnes | 15 | Ophugget |
| VA 34 L | Må | Snar | 09 | Utrangert |
| VA 40 L | Ms | Vesla | 96 | Forlist |
| VA 2 N | Må | Fram | 00 | Ophugget |
| VA 19 N | Må | Mågen | 11 | Ophugget |
| VA 24 N | Ms | Amanda | 11 | Utrangert |
| VA 27 N | Må | Kvik | 05 | Utrangert |
| VA 33 N | Ms | Ragnhild | 35 | Forlist |
| VA 9 R | Ms | Måken | 04 | Utgår som merkepl. fiskefarkost |
| VA 72 SR | 6/å | Lax | 36 | Utgår som merkepl. fiskefarkost |
| VA 58 S | Ms | Alma | 05 | Utgår som merkepl. fiskefarkost |
| VA 70 S | Må | Skarp | 18 | Utgår som merkepl. fiskefarkost |
| VA 105 S | Må | Liv | 27 | Utgår som merkepl. fiskefarkost |
| VA 1 SA | 4/å | — | 02 | Utgår som merkepl. fiskefarkost |
| VA 3 SA | Må | Pan | ? | Utgår som merkepl. fiskefarkost |
| VA 4 SA | Må | Vigør | ? | Utrangert |
| VA 4 SA | 6/å | — | 37 | Utgår som merkepl. fiskefarkost |
| VA 17 SA | 4/å | — | 87 | Utgår som merkepl. fiskefarkost |
| VA 18 SA | 4/å | — | 01 | Utgår som merkepl. fiskefarkost |
| VA 22 SA | Ms | Måsen | 01 | Utgår som merkepl. fiskefarkost |
| AA 3 A | Må | Spleis | 32 | Utgår som merkepl. fiskefarkost |
| AA 1 R | Ms | Nora | ? | Forlist |
| AA 6 R | Ms | Freden | 23 | Utgår som merkepl. fiskefarkost |
| AA 3 D | Må | Donny | 14 | Utgår som merkepl. fiskefarkost |
| AA 6 D | Må | — | 14 | Utgår som merkepl. fiskefarkost |
| AA 2 E | Ms | Mågen | 96 | Utgår som merkepl. fiskefarkost |
| AA 3 E | Ms | Anna | 96 | Utgår som merkepl. fiskefarkost |
| AA 10 E | Må | Jenny | 16 | Utgår som merkepl. fiskefarkost |
| AA 11 E | 4/å | — | 10 | Utgår som merkepl. fiskefarkost |
| AA 12 E | 4/å | — | 97 | Utgår som merkepl. fiskefarkost |
| AA 13 E | Må | — | 16 | Utgår som merkepl. fiskefarkost |
| AA 15 E | Ss | Marri | 10 | Utgår som merkepl. fiskefarkost |
| AA 4 FL | Må | Is | 14 | Utgår som merkepl. fiskefarkost |
| AA 16 H | Ms | Synnøve | 05 | Utgår som merkepl. fiskefarkost |
| AA 12 LV | Må | Bølgen | 18 | Utgår som merkepl. fiskefarkost |
| AA 14 LV | Må | Mågen | 21 | Utgår som merkepl. fiskefarkost |

| Farkostens | | | bygge- år | Hvorfor utgått |
|------------|-------------|-----------------|--------------|---------------------------------|
| merke | art og navn | | | |
| AA 26 | LV | Må Trygg | 20 | Utgår som merkepl. fiskefarkost |
| AA 3 | VM | Ms Hein | 04 | Forlist |
| AA 24 | VM | 4/å — | 00 | Utgår som merkepl. fiskefarkost |
| AA 31 | VM | 4/å — | 92 | Utgår som merkepl. fiskefarkost |
| TK 9 | K | Må Hoiden | 22 | Utgår som merkepl. fiskefarkost |
| TK 1 | L | Ms Levan | 14 | Utgår som merkepl. fiskefarkost |
| TK 2 | L | Ms Puss | 13 | Utgår som merkepl. fiskefarkost |
| TK 6 | L | Må Astrid | 19 | Utrangert |
| TK 8 | L | 8/å — | 02 | Utgår som merkepl. fiskefarkost |
| TK 11 | L | Må — | 22 | Utrangert |
| TK 14 | L | Ms — | 20 | Utgår som merkepl. fiskefarkost |
| TK 15 | L | Mk Tordenskjold | ? | Utgår som merkepl. fiskefarkost |
| TK 18 | L | Ms Wichmann | 23 | Utgår som merkepl. fiskefarkost |
| TK 23 | L | 8/å — | 20 | Utrangert |
| TK 28 | L | Ms Emanuel | ? | Utgår som merkepl. fiskefarkost |
| TK 34 | L | Mk Astor | ? | Utgår som merkepl. fiskefarkost |
| TK 35 | L | Ms Kvik | ? | Utgår som merkepl. fiskefarkost |
| TK 2 | BL | Ms Fram | 05 | Utgår som merkepl. fiskefarkost |
| TK 1 | E | Ms Kvik | 90 | Utrangert |
| TK 2 | E | Ms Astrid | 89 | Utrangert |
| TK 21 | E | 6/å — | 21 | Utrangert |
| TK 22 | E | 6/å — | 19 | Utrangert |
| TK 30 | E | 6/å — | 01 | Utgår som merkepl. fiskefarkost |
| TK 31 | E | 4/å — | 14 | Utgår som merkepl. fiskefarkost |
| TK 32 | E | Må Viken | 17 | Utgår som merkepl. fiskefarkost |
| TK 42 | E | 6/å — | 14 | Utrangert |
| TK 43 | E | 6/å — | 12 | Utrangert |
| TK 57 | E | 6/å — | 24 | Utrangert |
| TK 62 | E | Må Kvik | 24 | Utrangert |
| TK 63 | E | Må Svalen | 91 | Utrangert |
| TK 66 | E | Må — | 25 | Utrangert |
| V 27 | B | Ss Sandefjord | 13 | Solgt til Syd-Afrika |
| V 12 | TM | Ms Knut | ? | Utgår som merkepl. fiskefarkost |
| V 25 | TM | Må Flink | 09 | Utgår som merkepl. fiskefarkost |
| BD 3 | H | Ms Bussa | ? | Utgår som merkepl. fiskefarkost |
| BD 16 | H | Ms Fridonia | ? | Utgår som merkepl. fiskefarkost |
| BD 20 | H | Ms Pih | ? | Utgår som merkepl. fiskefarkost |
| BD 22 | H | Ms Thor | ? | Utgår som merkepl. fiskefarkost |
| A 17 | A | Må Ingeborg | 30 | Utgår som merkepl. fiskefarkost |
| A 22 | A | Ms Hygga | ? | Sunket |
| A 30 | A | Må — | 28 | Utgår som merkepl. fiskefarkost |

| Farkostens | | | bygge- år | Hvorfor utgått |
|------------|-----------------|--|--------------|---------------------------------|
| merke | art og navn | | | |
| A 12 B | Må Trygg | | 98 | Sunket |
| A 9 N | Må Joho | | 15 | Utrangert |
| A 12 N | Ms Reka | | 36 | Utgår som merkepl. fiskefarkost |
| | | | | |
| O 3 O | Må Alfheld | | 16 | Kondemnert |
| O 7 O | M Pioner | | 20 | Solgt til utlandet |
| O 12 O | D Sørkap | | 08 | Ophugget |
| O 16 O | D Vestkap | | 09 | Ophugget |
| O 17 O | Ss Norma | | 00 | Utgår som merkepl. fiskefarkost |
| O 18 O | D Eik | | 10 | Utgår som merkepl. fiskefarkost |
| O 30 O | Ms Ulabrand | | 86 | Kondemnert |
| | | | | |
| Ø 4 F | Ms Tor | | 07 | Utgår som merkepl. fiskefarkost |
| Ø 84 H | Ms Olava | | ? | Ophugget |
| Ø 128 H | Må Lyn | | ? | Ophugget |
| Ø 205 H | Ms Ola | | 98 | Kondemnert |
| Ø 4 K | Ms Sjøfugl | | 96 | Utgår som merkepl. fiskefarkost |
| Ø 18 K | Må Terna | | 12 | Kondemnert |
| Ø 50 K | Må Ingrid | | ? | Kondemnert |
| Ø 71 K | Må Labra | | ? | Utgår som merkepl. fiskefarkost |
| Ø 5 O | Ms Nordenskjold | | 88 | Utrangert |
| Ø 19 O | Ms Ternen | | 18 | Utrangert |
| Ø 3 RD | Ms Lykken | | 90 | Ophugget |
| Ø 9 RD | Må Rusla | | 20 | Utgår som merkepl. fiskefarkost |
| Ø 21 RD | Må Motor | | 14 | Utgår som merkepl. fiskefarkost |
| Ø 4 SB | Ms Truls | | 94 | Solgt til Sverige |
| Ø 10 T | Må Sissi | | 27 | Utgår som merkepl. fiskefarkost |
| Ø 15 T | 4/å — | | 32 | Havarert |

Ialt er i årene 1938 og 1939 utgått av «Fortegnelse over merkepliktige norske fiskefarkoster» 1570 farkoster, hvorav:

| | 1938 | 1939 |
|---|------|------|
| Forlist (havarert) | 108 | 106 |
| Brent | 1 | 2 |
| Ophugget, kondemnert og utransjert | 337 | 631 |
| Solgt til utlandet | 7 | 9 |
| Utgår som merkepliktig fiskefarkost | 137 | 232 |
| Tilsammen | 590 | 980 |

A. M. LIAAEN - Skisverfter & Mek. Verksteder

Ålesund

BYGGER STÅLFARTØYER, DIESELMOTORER
OG HJELPEMASKINERIER FOR HAVFISKE.

FISKERIINSPEKTØRER

VED SALTVANNSFISKERIENE

| Inspektør | Postadresse | Inspektørdistrikt |
|------------------------|-----------------|---|
| R. Skotnes..... | Vardø | Finnmark fylke. |
| Joh. H. Ellingsen..... | Buvåg | Nordland fylke. |
| Aldor Ingebrigtsen | Tromsø | Troms fylke. |
| Johs. Gjerde | Kristiansund N. | Møre og Romsdal, Sør- og Nord-Trøndelag fylker. |
| Elisæus Vatnaland..... | Føresvik | Sogn og Fjordane, Hordaland og Rogaland fylker. |
| L. E. Buvik..... | Kristiansand S. | Skagerakkysten, (Vest-Agder til og med Østfold fylker). |

A/s Centraltrykkeriet

— BERGEN —

Hollændergaten 12

Telefon: 10387

UTFØRER BØKER - BLADE

MERKANTILE TRYKSAKER

Hurtig Ekspedition!

Billige Priser!

Fortegnelse over merkedistrikter og de for samme ansatte tilsynsmenn i anledning registrering og merkning av fiske- og fangstflåten.

*) Betegner, at vedkommende også er Rikstrygdeverkets tilsynsmann.

| Merkedistrikt | Herreds- (by'ss) bokstav | Tilsynsmannens navn og postadresse | Dampskip | Motorfark. | | | Damp H. K. | Motor H. K. |
|---------------|--------------------------------|------------------------------------|----------|------------|------|------|------------|-------------|
| | | | | dekkete | åpne | falt | | |

Finnmark fylke.

Fylkesbokstav: F.

| | | | | | | | | |
|---------------|-------|--|---|-----|----|-----|-----|------|
| Hammefest | H. | C. Fr. Kjeldsen, Hammerfest | 4 | 33 | 8 | 41 | 344 | 696 |
| Vadsø | V. S. | P. M. Pettersen, Vadsø | — | 29 | 9 | 38 | — | 489 |
| Vardø | V. | Reidar Dybos, Vardø | — | 60 | 27 | 87 | — | 1290 |
| Alta | A. | Opsynsbetjent Thomas E. Thomassen, Elvebakken | — | 17 | 12 | 29 | — | 395 |
| Berlevåg | B. | Jørgen Lund, Berlevåg | — | 42 | 15 | 57 | — | 586 |
| Gamvik | G. | Andr. Olsen, Mehamn | — | 46 | 78 | 124 | — | 1087 |
| Hasvik | H. V. | Chr. Mausest, Hasvik | — | 54 | 21 | 75 | — | 650 |
| Kistrand | K. S. | H. Wilhelmsen, Kistrand | — | 9 | 5 | 14 | — | 99 |
| Kjelvik | K. | Carl Carlsen, Honningsvåg | — | 101 | 41 | 142 | — | 2680 |
| Kvalsund | K. D. | Olav P. Mathisen, Kvalsund | — | 19 | 7 | 26 | — | 384 |
| Lebesby | L. B. | Johan J. Bøgeberg, Lebesby | — | 37 | 38 | 75 | — | 788 |
| Loppa | L. | O. H. Jensen, Loppa | — | 61 | 21 | 82 | — | 732 |
| Måsøy | M. | *) Axel Jacobsen, Haveøysund | — | 67 | 52 | 119 | — | 1212 |
| Nesseby | N. | Johan Roska, Abelsborg, Nesseby | — | 6 | 3 | 9 | — | 67 |
| Nord-Varanger | N. V. | Herredskass. Edv. Pedersen, Vadsø | — | 45 | 21 | 66 | — | 644 |
| Sør-Varanger | S. V. | *) Georg Juul Olson, Kirkenes | — | 53 | 56 | 109 | — | 774 |
| Sørøysund | S. | C. Fr. Kjeldsen, Hammerfest | — | 58 | 12 | 70 | — | 870 |
| Talvik | T. | Lærer Peder N. Fiske, Korstjorden | — | 52 | 27 | 79 | — | 1292 |
| Tana | T. N. | *) Samuel Rovna, Tana | — | 4 | 5 | 9 | — | 49 |
| Vardø herred | V. H. | *) Th. Andreassen, Kiberg | — | 81 | 27 | 108 | — | 1114 |

Troms fylke.

Fylkesbokstav: T.

| | | | | | | | | |
|-----------|-------|----------------------------------|---|----|----|----|------|------|
| Harstad | H. | Odin I. Wang, Harstad | 9 | 20 | 14 | 34 | 1806 | 671 |
| Tromsø | T. | Sekretær Georg Lorentzen, Tromsø | 3 | 49 | 15 | 64 | 515 | 3139 |
| Andørja | A. | Edvin H. Lynghaug, Engenes | — | 31 | 3 | 34 | — | 1043 |
| Astafjord | A. F. | Hartvig Nilsen Reuså, Tovik | — | 17 | 1 | 18 | — | 555 |
| Balsfjord | B. | Johan Johannessen, Sandøyra | 1 | 36 | 2 | 38 | 63 | 862 |
| Bardu | B. D. | Karl Haugland, Bardu | — | — | — | — | — | — |
| Berg | B. G. | Håkon Andreassen, Skaland | — | 38 | 48 | 86 | — | 954 |

| Merkedistrikt | Herreds- (by's) bokstav | Tilsynsmannens navn og postadresse | Dampskip dekkete | Motorfark. | | | Damp H. K. | Motor H. K. |
|------------------|----------------------------|---|---------------------|------------|------|-----|------------|-------------|
| | | | | åpne | ialt | | | |
| Bjarkøy | B. K. | Nanna Marthinussen, Meløyvær | — | 48 | 27 | 75 | — | 1222 |
| Dyrøy | D. | Th. Paulsen, Langhamn | — | 38 | 7 | 45 | — | 1355 |
| Gratangen | G. | Frithjof Eliassen, Årstein | — | 39 | 3 | 42 | — | 1484 |
| Helgøy | H. G. | *) Th. Torsteinsen, Skogsfjord | — | 50 | 26 | 76 | — | 902 |
| Hillesøy | H. S. | Ingvard Kristoffersen, Brensholmen | — | 70 | 63 | 133 | — | 1956 |
| Ibestad | I. | Ottar Johnsen, Bolla | — | 39 | 4 | 43 | — | 1415 |
| Kålfjord | K. D. | Hans Løkvoll, Samuelsberg | — | 22 | 4 | 26 | — | 570 |
| Karlsøy | K. | *) R. Jørgensen, Karlsøy | — | 65 | 22 | 87 | — | 1494 |
| Kvæfjord | K. F. | *) Jacob B. Kind, Borkenes | 1 | 44 | 38 | 82 | 65 | 903 |
| Kvænangen | K. N. | Øvind Storvik, Badderen | — | 26 | 15 | 41 | — | 538 |
| Lavangen | L. V. | Bernh. Halvorsen, Tennevoll | — | 18 | — | 18 | — | 602 |
| Lenvik | L. K. | Aksel Nilsen, Gibostad | — | 86 | 16 | 102 | — | 2563 |
| Lyngen | L. | P. Pedersen Kviteberg, Lyngseidet | — | 39 | 2 | 41 | — | 1338 |
| Målselv | M. V. | Kjøpm. L. Rasmussen, Målsnes | — | 4 | — | 4 | — | 79 |
| Malangen | M. | *) Bernt Christoffersen, Mestervik | — | 23 | 5 | 28 | — | 619 |
| Nordreisa | N. | Handelsm. R. Reiersen, Hagen, Sørkjosen | — | 18 | 26 | 44 | — | 570 |
| Salangen | S. L. | Jens Sletten, Salangverket | — | 15 | 4 | 19 | — | 481 |
| Sandtorg | S. T. | Herredskass. Math. Haugan, Kilbotn | 1 | 44 | 33 | 77 | 140 | 909 |
| Skånland | S. K. | Th. Torbergesen, Sandstrand i Senja | — | 14 | 14 | 28 | — | 357 |
| Skjervøy | S. | Lensm. Sigurd Hofsey, Skjervøy | — | 61 | 27 | 88 | — | 1825 |
| Storfjord | S. D. | Herredskass. R. Løkstad, Kvesmenes | — | 16 | — | 16 | — | 307 |
| Sørreisa | S. A. | Gårdbruker Hans Berg, Sørreisa | — | 48 | 5 | 53 | — | 1958 |
| Torsken | T. K. | Ludvik Jensen, Gryllefjord | — | 51 | 68 | 119 | — | 1910 |
| Tranøy | T. N. | *) Kristoffer Enoksen, Valvåg, Stonglandseidet | — | 29 | 15 | 44 | — | 1076 |
| Tromsøy- sund | T. D. | Hans Holmslet, Tromsdalen | — | 138 | 43 | 181 | — | 3745 |
| Trondenes | T. S. | Jacob Heide, Harstad | 2 | 46 | 28 | 74 | 120 | 1261 |
| Ullsfjord | U. | *) Hans Sjursnes, Sjursnes | — | 24 | 9 | 33 | — | 663 |

Nordland fylke.

Fylkesbokstav: N.

| | | | | | | | | |
|------------|-------|--|---|----|----|-----|-----|------|
| Bodø | B. | Vraker Olaus Dybfest, Bodø | 1 | 15 | 8 | 23 | 350 | 437 |
| Bønnøysund | B. D. | Havnefogd Thorleif Hællin, Brønnøysund | — | 7 | 7 | 14 | — | 195 |
| Mo | M. O. | Anders Lindgren, Mo | — | 1 | 1 | 2 | — | 21 |
| Mosjøen | M. | Halfdan Mortensen, Mosjøen | — | 6 | 3 | 9 | — | 187 |
| Narvik | N. | Egil Eilertsen, Narvik | — | 13 | 18 | 31 | — | 371 |
| Svolvær | S. | Peder Jensen, Svolvær | — | 30 | 17 | 47 | — | 748 |
| Alstahaug | A. H. | Elling Greger, Austbo i Helgeland | — | 30 | 95 | 125 | — | 913 |
| Andenes | A. | Enok Lorentsen, Fiskenes | — | 71 | 10 | 81 | — | 1660 |
| Ankenes | A. N. | *) Hans Normann, Bjerkvik | — | 19 | 29 | 48 | — | 477 |

| Merkedistrikt | Herreds- (by'se) bokstav | Tilsynsmannens navn og postadresse | Dampskip | Motorfark. | | | Damp H. K. | Motor H.K. |
|---------------|--------------------------------|--|----------|------------|------|------|------------|------------|
| | | | | dekkete | åpne | ialt | | |
| Ballangen | B. G. | *) E. J. Dahl, Kjeldebotn | — | 15 | 8 | 23 | — | 346 |
| Beiarn | B. A. | Fougner Steen, Beiarn | — | 9 | 1 | 10 | — | 158 |
| Bindal | B. L. | *) Harald Moss, Nordhorstfjord | — | 33 | 32 | 65 | — | 445 |
| Bjørnskinn | B. J. | Rob. W. Ingebrigtsen, Lovik pr. Risøyhamn | — | 31 | 12 | 43 | — | 498 |
| Bodin | B. N. | Andr. Westgård, Langvoll pr. Bodø | 2 | 82 | 58 | 140 | 1035 | 2046 |
| Borge | B. E. | Karl Eggvin, Eggum | — | 108 | 20 | 128 | — | 1752 |
| Brønnøy | B. R. | Jørgen Skillevik, Brønnøysund | — | 75 | 50 | 125 | — | 1346 |
| Buksnes | B. S. | Oluf Svendsen jr., Haug pr. Gravdal | — | 133 | 17 | 150 | — | 2143 |
| Bø | B. Ø. | J. Danielsen, Ringstad | — | 123 | 19 | 142 | — | 2722 |
| Drevja | D. A. | Andreas Utnes, Holandsvika | — | 2 | — | 2 | — | 37 |
| Dverberg | D. | *) Cedolf Barå, Dverberg | — | 22 | 4 | 26 | — | 411 |
| Dønnes | D. S. | Arne Lorentzen, Stavseng | — | 42 | 40 | 82 | — | 820 |
| Elsfjord | E. F. | Harald Bonnes, Elsfjord | — | — | — | — | — | — |
| Evenes | E. | *) E. J. Dahl, Kjeldebotn | — | 11 | 9 | 20 | — | 185 |
| Fauske | F. E. | Erling Fiva, Fauske | — | 18 | 15 | 33 | — | 421 |
| Flakstad | F. | Erling Johansen, Ramberg i Lofoten | — | 88 | 17 | 105 | — | 1826 |
| Gildeskål | G. | Olai O. Horsdal, Lekanger i Salten | — | 89 | 225 | 314 | — | 2852 |
| Gimsøy | G. M. | O. H. Kleivan, Gimsoysand | — | 51 | 19 | 70 | — | 888 |
| Hadsel | H. | N. Nicolaysen, Utbjørg, Melbu | 2 | 163 | 72 | 235 | 169 | 2919 |
| Hamarøy | H. M. | *) Alfred Fosdahl, Tranøy | — | 48 | 35 | 83 | — | 942 |
| Hemnes | H. S. | Lars Johannessen, Hemnesberget | — | 4 | 6 | 10 | — | 66 |
| Herøy | H. R. | Johan Johansen, Seløy i Helgeland | — | 86 | 179 | 265 | — | 1915 |
| Hol | H. L. | Ingeniør Arnold Johansen, Stamsund | 3 | 93 | 27 | 120 | 290 | 1339 |
| Kjerringøy | K. | Einar M. Strandå, Kjerringøy | — | 12 | 12 | 24 | — | 199 |
| Korgen | K. N. | Ivar Lillebakk, Vallabotn i Helgeland | — | 1 | — | 1 | — | 11 |
| Langenes | L. S. | Johannes P. Klo, Langenes | 1 | 50 | 11 | 61 | 150 | 1279 |
| Leiranger | L. R. | Arne Skålvold, Leines | — | 35 | 43 | 78 | — | 781 |
| Leirfjord | L. F. | Julius Leland, Leirfjord | — | 43 | 38 | 81 | — | 985 |
| Lurøy | L. | *) O. Johannessen, Lurøy | — | 89 | 151 | 240 | — | 1752 |
| Lødingen | L. N. | Martin Løkholm, Lødingen | — | 92 | 76 | 168 | — | 2109 |
| Meløy | M. E. | Anders Tind, Amøyhamn | 1 | 74 | 72 | 146 | 50 | 1771 |
| Moskenes | M. S. | Fritz Flathaug, Sørvågen | — | 168 | 21 | 189 | — | 2946 |
| Nesna | N. A. | Ludvig Fagervik, Fagerviken | — | 47 | 60 | 107 | — | 865 |
| Nordfold | N. F. | G. Grytøyr, Nordfold | — | 44 | 25 | 69 | — | 614 |
| Nord-Rana | N. R. | Elias Volden, Bustnes | — | 2 | 4 | 6 | — | 36 |
| Nordvik | N. V. | Gerh. Sandvær, Bjørn i Helgeland | — | 39 | 54 | 93 | — | 730 |
| Rødøy | R. | R. Andersen, Rødøy | — | 92 | 89 | 181 | — | 1398 |
| Røst | R. T. | *) Eivind Micalsen, Røst | — | 38 | 30 | 68 | — | 631 |
| Saltdal | S. L. | Erling Kulseth, Saltdal | — | 15 | 4 | 19 | — | 470 |
| Skjerstad | S. D. | *) J. Normann, Breivik i Salten | — | 20 | 7 | 27 | — | 371 |
| Sortland | S. O. | *) Herredsk. Alfr. Andersen, Sortland | 5 | 51 | 35 | 86 | 825 | 1545 |
| Stamnes | S. S. | Havnebetjent Christian Røring, Sandnessjøen | — | 9 | 6 | 15 | — | 164 |

| Merkedistrikt | Herreds- (by's)- bokstav | Tilsynsinnansens navn og postadresse | Dampskip | Motorfark. | | | Damp H. K. | Motor H. K. |
|---------------|--------------------------------|--------------------------------------|----------|------------|------|------|------------|-------------|
| | | | | dekkete | åpne | falt | | |
| Steigen | S. G. | Hartv. Olsen, Våg | — | 70 | 16 | 86 | — | 886 |
| Sørfold | S. F. | Tordis Øigård, Tårnvik | — | 58 | 25 | 83 | — | 936 |
| Sør-Rana | S. R. | Martin Olsen, Bjerka i Helgeland | — | 13 | 26 | 39 | — | 237 |
| Tjeldsund | T. S. | Ludvik Sørensen, Ramsund | — | 23 | 21 | 44 | — | 543 |
| Tjøtta | T. | Oddvar Bosness, Tjøtta | — | 74 | 151 | 225 | — | 1621 |
| Træna | T. N. | *) Jak. Hyttan, Træna | — | 33 | 41 | 74 | — | 705 |
| Tysfjord | T. F. | Kåre Ellefsen, Hundholmen | — | 62 | 59 | 121 | — | 1121 |
| Vågan | V. | Gustav Eriksen, Kabelvåg | — | 144 | 146 | 290 | — | 2533 |
| Valberg | V. B. | Ole Moland, Valberg | — | 20 | 1 | 21 | — | 344 |
| Vefsn | V. N. | P. M. Stordal, Halsøy i Vefsn | — | 16 | 5 | 21 | — | 217 |
| Vega | V. A. | Lærer Emil Wahl, Rørøy i Helgeland | — | 87 | 131 | 218 | — | 1886 |
| Velfjord | V. F. | Petter Pedersen Saus, Hommelstø | — | 8 | 11 | 19 | — | 127 |
| Vevelstad | V. S. | *) E. Hauan, Bjørnvik pr. Visthus | — | 41 | 19 | 60 | — | 618 |
| Vik | V. K. | *) Bendik Nielsen, Vik i Helgeland | — | 20 | 27 | 47 | — | 339 |
| Værøy | V. R. | Ingberg Christensen, Værøy | — | 80 | 8 | 88 | — | 1107 |
| Øksnes | Ø. | Karl Renø, Øksnes | — | 75 | 29 | 104 | — | 1636 |

Nord-Trøndelag fylke.

Fylkesbokstav: NT.

| | | | | | | | | |
|-----------|-------|---------------------------------------|---|----|----|----|---|-----|
| Levanger | L. | O.r.sakfører Lauritz Ås, Levanger | — | 2 | — | 2 | — | 13 |
| Namsos | N. | Havnef. Henrik Andersen, Namsos | — | 14 | 33 | 47 | — | 265 |
| Steinkjer | S. | Havnefoged Osvald Lund, Steinkjer | — | 3 | 6 | 9 | — | 34 |
| Asen | A. | Karl Otto Kleven, Åsenfjorden | — | 4 | 9 | 13 | — | 132 |
| Beitstad | B. | *) Einar Kvam, Beitstad | — | 1 | 4 | 5 | — | 25 |
| Egge | E. | O. Thorshaug, Stenviken pr. Steinkjer | — | 4 | 7 | 11 | — | 75 |
| Flatanger | F. | *) P. Amundsen, Lauvsnes | — | 34 | 53 | 87 | — | 807 |
| Foldereid | F. D. | Olav Sætran, Sjelstad | — | 4 | 4 | 8 | — | 43 |
| Fosnes | F. S. | *) Sigurd Kvalstad, Seierstad | — | 9 | 34 | 43 | — | 248 |
| Frol | F. L. | Jentoft Munkeby, Levanger | — | — | — | — | — | — |
| Frosta | F. A. | *) Einar Hagerup, Frosta | — | 21 | 18 | 39 | — | 391 |
| Gravvik | G. | Peder Skotvik, Rønningvåg | — | 12 | 17 | 29 | — | 245 |
| Inderøy | I. | John Tønne, Sakshaug | — | 10 | 9 | 19 | — | 152 |
| Kolvereid | K. | Trygve Risvik, Galtneset | — | 25 | 49 | 74 | — | 745 |
| Leka | L. A. | P. M. Pettersen, Skjei, Leka | — | 30 | 34 | 64 | — | 499 |
| Leksvik | L. V. | *) Sersj. M. Graven, Leksvik | — | 9 | 8 | 17 | — | 122 |
| Malm | M. | Thormod Hustad, Malm | — | 1 | 4 | 5 | — | 25 |
| Mosvik | M. V. | *) E. H. Dahl, Saltvikhamn | — | 2 | 4 | 6 | — | 32 |
| Nærøy | N. R. | J. Bosnes, Indre Nærøy | — | 39 | 42 | 81 | — | 940 |

| Merkedistrikt | Herreds- (by's) bokstav | Tilsynsmannens navn og postadresse | Dampskip | Motorfark. | | | Damp H. K. | Motor H. K. |
|---------------|----------------------------|------------------------------------|----------|------------|------|------|------------|-------------|
| | | | | dekkete | åpne | ialt | | |
| Ogdal | O. L. | Joh. Kvam, Steinkjer | — | — | 1 | 1 | — | 4 |
| Otterøy | O. | J. Kr. Holm, Foslandsosen | — | 22 | 41 | 63 | — | 448 |
| Røra | R. | A. M. Grande, Røra | — | 2 | — | 2 | — | 9 |
| Sandvollan | S. N. | O. G. Åsen, Sandvollan | — | 5 | 2 | 7 | — | 37 |
| Skatval | S. V. | Anders J. Auran, Skatval | — | 2 | 2 | 4 | — | 29 |
| Skogn | S. K. | Arne Ås, Skogns stasjon | — | 12 | 4 | 16 | — | 101 |
| Sparbu | S. B. | *) Ole P. Kolset, Sparbu | — | 4 | — | 4 | — | 38 |
| Stjørdal | S. D. | *) Oliver Haugen, Stjørdal | — | — | — | — | — | — |
| Vemundvik | V. V. | *) Alb. Ganes, Vemundvik | — | 3 | 2 | 5 | — | 30 |
| Verdal | V. L. | Sverre Strand, Verdal | — | 4 | 1 | 5 | — | 25 |
| Verran | V. N. | Nils Skjelstad, Verrastranda | — | 8 | 10 | 18 | — | 114 |
| Vikna | V. | *) Peter H. Strand, Austafjord | — | 109 | 125 | 234 | — | 2204 |
| Ytterøy | Y. | *) O. Jørstad, Naust | — | — | 1 | 1 | — | 4 |

Sør-Trøndelag fylke.

Fylkesbokstav: ST.

| | | | | | | | | |
|-------------|-------|-----------------------------------|---|-----|----|-----|-----|------|
| Trondheim | T. | Frantz Matzow, Trondheim | 5 | 32 | 7 | 39 | 860 | 2256 |
| Afjord | A. A. | Einar Nordtømme, Eidem | — | 18 | 8 | 26 | — | 394 |
| Agdenes | A. | Jon Øyan, Stavøy | — | 4 | 30 | 34 | — | 212 |
| Bjugn | B. | Adolf Nornberg, Indre Bjugn | — | 9 | 8 | 17 | — | 239 |
| Buvik | B. U. | Ola Huseby, Buvika | — | — | — | — | — | — |
| Byneset | B. T. | Arnt Frøseth, Bodsberg | — | — | 4 | 4 | — | 15 |
| Børsa | B. A. | Johan Hammer, Børsa | — | 1 | 3 | 4 | — | 26 |
| Fillan | F. | Ole Tranvik, Tranvikan i Fosna | — | 59 | 53 | 112 | — | 1333 |
| Geitastrand | G. | Ordf. Ludvig Meland, Gjølme | — | 2 | 5 | 7 | — | 60 |
| Heim | H. M. | *) Johan Hellandsjø, Hellandsjøen | — | 19 | 25 | 44 | — | 497 |
| Hemne | H. E. | Erik Grøtnes, Kyrksæterøra | — | 6 | 5 | 11 | — | 130 |
| Hitra | H. | *) Mikal Eriksen, Barmanfjorden | — | 25 | 15 | 41 | — | 400 |
| Jøssund | J. | *) Jørgen Ugedal, Vallersund | — | 26 | 16 | 42 | — | 653 |
| Kvenvær | K. | Arne Stene, Kvenvær | — | 28 | 17 | 45 | — | 458 |
| Lensvik | L. | *) Even Singstad, Selbekken | — | 5 | 4 | 9 | — | 99 |
| Nes | N. | Johan Slåli, Nes i Fosna | — | 12 | 8 | 20 | — | 278 |
| Malvik | M. | Sigurd Lindboe, Hommelvik | — | — | — | — | — | — |
| Nord-Frøya | N. F. | *) Aksel Ervik, Sistranda | — | 182 | 55 | 237 | — | 3074 |
| Orkanger | O. R. | Enok Trang, Orkanger | — | — | 2 | 2 | — | 37 |
| Osen | O. | Jakob Strand, Sandviksberget | — | 34 | 28 | 62 | — | 744 |
| Rissa | R. S. | *) Edv. Bakøy, Rissa | — | 7 | 5 | 12 | — | 222 |
| Roan | R. | Herredsk. Edv. Bjørndal, Kiran | — | 48 | 26 | 74 | — | 933 |
| Sandstad | S. D. | Otto Stub, Sandstad | 1 | 11 | 24 | 35 | 70 | 389 |
| Snillfjord | S. I. | Anders Volden, Ytre Snillfjorden | — | 2 | 1 | 3 | — | 28 |
| Stadsbygd | S. B. | S. Petersen Stykket, Stadsbygd | — | 9 | 5 | 14 | — | 236 |
| Stjørna | S. N. | J. A. Kjeldsli, Fevåg | 1 | 41 | 28 | 69 | 156 | 933 |
| Stoksund | S. | S. Harbak, Stokkøy i Fosna | — | 43 | 22 | 65 | — | 881 |

| Merkedistrikt | Herreds- (by's-) bokstav | Tilsynsmannens navn og postadresse | Dampskip | Motorfark. | | | Damp H. K. | Motor H. K. |
|---------------|--------------------------------|------------------------------------|----------|------------|------|------|------------|-------------|
| | | | | dekkete | åpne | ialt | | |
| Strinda | S. A. | Herredskass. A. Foldahl, Trondheim | — | 1 | 7 | 8 | — | 34 |
| Sør-Frøya | S. F. | Paul Dahlø, Bustvika | — | 68 | 24 | 92 | — | 1393 |
| Vinje | V | Edvard Hansen, Staurset | — | 4 | 2 | 6 | — | 84 |
| Ørland | Ø. | Ove Berg, Uthaug | — | 31 | 69 | 100 | — | 1367 |

Møre og Romsdal fylke.

Fylkesbokstav: M.

| | | | | | | | | |
|-----------------------|-------|--|----|-----|-----|-----|-------|------|
| Alesund | A. | Opsynschef Andr. L. Giske, Alesund | 51 | 110 | 141 | 251 | 10558 | 4788 |
| Kristiansund | K. | I. Naustvik, Kristiansund | 11 | 51 | 101 | 152 | 3157 | 2088 |
| Molde | M. | Edv. J. Kristensen, Molde | — | 10 | 5 | 15 | — | 286 |
| Asskard | A. S. | *) Olaf Ansnes, Bøfjorden | — | 3 | 4 | 7 | — | 57 |
| Aure | A. E. | *) Gudtorm Bugen, Grisyvågøy | — | 51 | 38 | 89 | — | 848 |
| Bolsøy | B. L. | Gbr. Knut I. Hagen, Hjellset | — | 8 | 23 | 31 | — | 167 |
| Borgund | B. | Opsynschef Andr. L. Giske, Alesund | 7 | 134 | 168 | 302 | 1612 | 2365 |
| Brattvær | B. V. | Th Dyrnes, Vestsmøla | — | 80 | 44 | 124 | — | 1667 |
| Bremsnes | B. S. | *) Jakob Grønvik, Ekkilsøy | — | 83 | 106 | 189 | — | 1977 |
| Bud | B. U. | Petter Helseth, Bud | — | 45 | 13 | 58 | — | 1125 |
| Dalsfjord | D. | Jakob S. Steinsvik, Steinsvik på Sunnmøre | — | 2 | 16 | 18 | — | 99 |
| Edøy | E. | Jørgen H. Dahl, Nordvikja på Smøla | — | 21 | 60 | 81 | — | 475 |
| Eid | E. D. | *) Ant. Eidshagen, Eidsbygda | — | 2 | — | 2 | — | 22 |
| Eide | E. E. | Peder P. Visnes, Visnes på Nordmør | — | 11 | 3 | 14 | — | 167 |
| Eresfj. og Vistdal | E. V. | G. O. Bergset, Vistdal | — | 1 | — | 1 | — | 8 |
| Frei | F. I. | Gbr. N. O. Bjerkestrand, Byrkestrand | — | 10 | 38 | 48 | — | 296 |
| Fræna | F. | Johan I. Rødset, Elnesvågen | — | 40 | 12 | 52 | — | 948 |
| Giske | G. | Martin M. Alnes, Alnesgard | — | 111 | 49 | 160 | — | 2828 |
| Gjemnes | G. S. | *) Oluf D. Havnen, Bergsøy | — | 5 | 8 | 13 | — | 81 |
| Grip | G. P. | O. Kristiansen, Grip | — | 6 | 7 | 13 | — | 193 |
| Grytten | G. T. | Ordf. O. P. Ødegård, Åndalsnes | — | 1 | 2 | 3 | — | 26 |
| Halsa | H. S. | Fisker Hans T. Sæter, Bårdset | — | 5 | 9 | 14 | — | 140 |
| Haram | H. | Karl J. O. Ostnes, Haramsøy | 1 | 147 | 15 | 162 | 350 | 4681 |
| Hareid | H. D. | Lars R. Grimstad, Hareid | 17 | 26 | 19 | 45 | 3139 | 1988 |
| Hen | H. N. | *) K. S. Grøtta, Isfjorden | — | 4 | — | 4 | — | 31 |
| Herøy | H. Ø. | Abel Berge, Flusund | 2 | 188 | 87 | 275 | 119 | 5487 |
| Hjørund- fjord | H. F. | Johan O. Holen, Sæbø i Sunnmør | — | 6 | 7 | 13 | — | 91 |
| Hopen | H. P. | Jon Vuillum, Nordsmøla | — | 39 | 37 | 76 | — | 936 |
| Hustad | H. U. | Sivert T. Hostad, Julshamn | — | 31 | 24 | 55 | — | 778 |
| Kornstad | K. D. | Anders Gaustad, Vevang | — | 44 | 46 | 90 | — | 1228 |
| Kvernes | K. S. | *) Harald Mork, Afset | — | 6 | 1 | 7 | — | 140 |
| Nesset | N. | *) Ingv. Asen, Eidsvåg pr. Molde | — | 3 | — | 3 | — | 54 |

| Merkedistrikt | Herreds- by' s*) bokstav | Tilsynsmannens navn og postadresse | Dampskip | Motorfark. | | | Damp H. K. | Motor H. K. |
|---------------|--------------------------------|--|----------|------------|------|------|------------|-------------|
| | | | | dekkete | åpne | ialt | | |
| Nord-Aukra | N. A. | Mads A. Hjertviksten, Aukra | — | 46 | 18 | 64 | — | 1293 |
| Norddal | N. L. | *) Iver O. Ødegård, Valldal | — | 3 | 7 | 10 | — | 101 |
| Rovde | R. | Theodor Søvdrnes, Rovde | — | 5 | 2 | 7 | — | 126 |
| Sande | S. | *) Sigvald Både, Voksa | — | 91 | 29 | 120 | — | 2119 |
| Sandøy | S. Ø. | Paul J. Sandøy, Sandøy | 3 | 57 | 18 | 75 | 1268 | 2054 |
| Skodje | S. J. | Olaf J. Vadset, Skodje | — | 5 | 6 | 11 | — | 45 |
| Stangvik | S. V. | *) Jakob Mo, Kvanne | — | 3 | 14 | 17 | — | 159 |
| Stemshaug | S. H. | *) Knut O. Fævelen, Vihals | — | 19 | 7 | 26 | — | 238 |
| Stordal | S. L. | *) P. Th. Moe, Stordal | — | 5 | 11 | 16 | — | 106 |
| Stranda | S. T. | Syver Langlo, Stranda | — | 4 | — | 4 | — | 55 |
| Straumsnes | S. S. | Rudolf Kanestrøm, Kanestraum | — | 8 | 14 | 22 | — | 221 |
| Sunddal | S. U. | Ole I. Tangen, Sunddalsøra | — | — | — | — | — | — |
| Sunnylven | S. N. | Johs. P. Ringdal, Sunnylven | — | 2 | 1 | 3 | — | 9 |
| Surnadal | S. R. | *) Lars Sæter, Surna | — | 2 | 5 | 7 | — | 42 |
| Sykkylven | S. K. | P. J. Tynes, Sykkylven | — | 12 | 11 | 23 | — | 187 |
| Syvde | S. E. | O. L. Vik, Syvdsbotn | — | 6 | 3 | 9 | — | 317 |
| Sør-Aukra | S. A. | Ivar Sundsbø, Sundsbøen | — | 63 | 26 | 89 | — | 1698 |
| Tingvoll | T. V. | Henrik H. Solli, Tingvoll | — | 2 | 9 | 11 | — | 82 |
| Tresfjord | T. F. | *) John Syltebø, Tresfjorden | — | 2 | 5 | 7 | — | 50 |
| Tustna | T. | *) M. Halsbog, Tømmervåg | — | 27 | 80 | 107 | — | 725 |
| Ulstein | U. | Olaf J. Hasund, Ulsteinvik | 3 | 41 | 17 | 58 | 465 | 1518 |
| Valsøyfjord | V. F. | Johannes Wærdahl, Valsøyfjord | — | 2 | 6 | 8 | — | 51 |
| Vanylven | V. N. | *) Anna Ullebust, Fiskåbygd | — | 12 | 3 | 15 | — | 147 |
| Vartdal | V. D. | Andr. J. Arset, Vartdal | 15 | 2 | 2 | 4 | 3323 | 31 |
| Vatne | V. E. | Knut B. Fagerli, Vatne | — | 17 | 8 | 25 | — | 338 |
| Vestnes | V. S. | Harald G. Rekdal, Rekdal | — | 11 | 8 | 19 | — | 336 |
| Veøy | V. Ø. | Ole H. Skovik, Sekken | — | 3 | 4 | 7 | — | 40 |
| Vigra | V. | Lina K. Roald, Roald | 1 | 49 | 8 | 57 | 140 | 1181 |
| Volda | V. A. | Elias Rønnestad, Volda | — | 25 | 30 | 55 | — | 449 |
| Voll | V. L. | *) Jakob Hjelden, Innfjorden i Romsdal | — | — | — | — | — | — |
| Øksendal | Ø. L. | Peder I. Solhjell, Øksendal | — | 2 | — | 2 | — | 16 |
| Øre | Ø. E. | Trygve Bakke, Batnfjordsøra | — | 1 | 6 | 7 | — | 49 |
| Ørskog | Ø. G. | Olav Sjøholt, Sjøholt | — | 2 | 2 | 4 | — | 30 |
| Ørsta | Ø. | L. O. Myklebust, Ørstavik | — | 9 | 8 | 17 | — | 163 |

| Merkedistrikt | Herreds- (by's) bokstav | Tilsynsmannens navn og postadresse | Dampskip | Motorfark. | | | Damp H. K. | Motor H. K. |
|---------------|----------------------------|------------------------------------|----------|------------|------|------|------------|-------------|
| | | | | dekkete | åpne | ialt | | |

Sogn og Fjordane fylke.

Fylkesbokstav: SF.

| | | | | | | | | |
|-------------|-------|--|---|-----|-----|-----|-----|------|
| Florø | F. | Kjøbmann Ivar Sunde, Florø | 1 | 17 | 18 | 35 | 150 | 529 |
| Årdal | A. L. | Lensm. T. Askeland, Årdalstangen | — | 1 | — | 1 | — | 20 |
| Askvoll | A. | Albert Hollevik, Yndestad | — | 66 | 150 | 216 | — | 2336 |
| Aurland | A. D. | Torgeir Thy, Aurland | — | — | — | — | — | — |
| Balestrand | B. S. | *) Helge O. Sjøtun, Balestrand | — | 1 | — | 1 | — | 40 |
| Brekke | B. K. | *) Benjamin Takle, Brekke | — | 6 | 1 | 7 | — | 145 |
| Bremanger | B. | Johs. Kvamsøy, Kalvåg | — | 102 | 79 | 181 | — | 2235 |
| Bru | B. U. | Øistein Stavang, Stavang i Sunnfjord | — | 12 | 33 | 45 | — | 389 |
| Davik | D. | Alfred Haugland, Rugsund i Nordfjord | — | 40 | 35 | 75 | — | 969 |
| Eid | E. | Verner Karlsen, Nordfjordeid | — | 6 | 11 | 17 | — | 173 |
| Eikefjord | E. F. | A. Edv. Hopen, Eikefjord | — | 5 | 6 | 11 | — | 119 |
| Fjaler | F. L. | Arnt Skarstein, Holmedal | — | 5 | 12 | 17 | — | 229 |
| Førde | F. D. | *) Anders R. Grimeland, Førde | — | 1 | 3 | 4 | — | 54 |
| Gaular | G. R. | *) Oluf Hjelmeland, Bygstad | — | — | 1 | 1 | — | 5 |
| Gloppen | G. P. | Jens Johnsen, Nyhagen, Sandane | — | 2 | 3 | 5 | — | 28 |
| Gulen | G. | *) Andr. Underthun, Eivindvik | — | 36 | 103 | 139 | — | 1253 |
| Hafslo | H. O. | Anton Kvalen, Solvorn | — | — | 1 | 1 | — | 6 |
| Hyllestad | H. | *) Johs. Nordbø, Sørbovåg | — | 17 | 22 | 39 | — | 464 |
| Innvik | I. | Olav Myklebust, Utvik | — | 4 | 1 | 5 | — | 67 |
| Kinn | K. | Sivert Hovden, Solhaug pr. Florø | 1 | 56 | 185 | 241 | 50 | 2011 |
| Kyrkjebø | K. B. | Lars I. Kirkebø, Kyrkjebø | 1 | 1 | 2 | 3 | 140 | 60 |
| Lavik | L. V. | Hans K. Torvund, Torvund | — | 8 | 1 | 9 | — | 259 |
| Leikanger | L. | *) Lars Rise, Leikanger | — | 4 | — | 4 | — | 99 |
| Luster | L. S. | Sjur O. Skjolden, Skjolden | — | 1 | — | 1 | — | 12 |
| Lærdal | L. L. | *) O. Natvik, Lærdal | — | — | — | — | — | — |
| Naustdal | N. | *) Andreas Schei, Naustdal i Sunnfjord | — | 3 | 13 | 16 | — | 96 |
| Nord-Vågsøy | N. V. | Anders J. Refvik, Raudeberg | — | 20 | 16 | 36 | — | 415 |
| Selje | S. | *) Olav Dybedal, Selje | — | 85 | 91 | 176 | — | 1851 |
| Sogndal | S. D. | Kristen Olsson, Sogndal i Sogn | — | 1 | 1 | 2 | — | 21 |
| Solund | S. U. | H. O. Stensund, Harbakke | — | 62 | 174 | 236 | — | 2538 |
| Stryn | S. T. | *) R. Næss, Stryn | — | — | 1 | 1 | — | 3 |
| Sør-Vågsøy | S. V. | J. Myrestrand, Måløy | 4 | 81 | 12 | 93 | 359 | 1903 |
| Vevring | V. | Jakob L. Russenes, Kvammen i Sunnfj. | — | 8 | 25 | 33 | — | 379 |
| Vik | V. K. | Jens Svendsen, Vik i Sogn | — | 11 | 1 | 12 | — | 240 |

Bergen fylke.

Fylkesbokstav: B.

| | | | | | | | | |
|--------|----|--|----|----|----|----|------|------|
| Bergen | B. | Fiskerisekretær I. Landmark, Fosswinckelsgate 2, Bergen | 15 | 32 | 12 | 44 | 4467 | 3565 |
|--------|----|--|----|----|----|----|------|------|

| Merkedistrikt | Herreds- (by's*) bokstav | Tilsynsmannens navn og postadresse | Dampskip | Motorfark. | | | Damp H. K. | Motor H. K. |
|--------------------------|--------------------------------|---------------------------------------|----------|------------|------|------|------------|-------------|
| | | | | dekkete | åpne | falt | | |
| Hordaland fylke. | | | | | | | | |
| Fylkesbokstav: H. | | | | | | | | |
| Asane | A. A. | *) A. Karevold, Salhus pr. Bergen | — | 2 | — | 2 | — | 5 |
| Alversund | A. D. | Olai C. Hilland, Alverstraumen | — | 1 | 2 | 3 | — | 36 |
| Askøy | A. | *) Ivar Espelid, Kleppestø | — | 58 | 14 | 72 | — | 1456 |
| Austevoll | A. V. | Knut O. Anderssen, Bakkasund | — | 93 | 96 | 189 | — | 3594 |
| Austrheim | A. M. | *) J. E. Hope, Kalandsjøen | — | 73 | 89 | 162 | — | 3024 |
| Bremnes | B. | O. A. Hermansen, Lykling | 1 | 88 | 90 | 178 | 250 | 2321 |
| Bruvik | B. V. | Knut Dyvik, jr., Stammeshella | — | 19 | 1 | 20 | — | 450 |
| Bømlo | B. O. | *) Jørgen Hovland, Bømlo | 1 | 58 | 38 | 96 | 250 | 2249 |
| Eidfjord | E. F. | Leif Næsheim, Eidfjord | — | — | — | — | — | — |
| Etne | E. | Harald Vester, Fitje, Etne | — | 5 | 3 | 8 | — | 76 |
| Fana | F. A. | Mons Flæsland, Elvebakken, Flæsland | 3 | 9 | 6 | 15 | 570 | 442 |
| Fitjar | F. J. | Bankass. T. Vestbøstad, Fitjar | 1 | 29 | 77 | 106 | 120 | 948 |
| Fjelberg | F. B. | J. Særsten, Sæbøvik | — | 52 | 11 | 63 | — | 1052 |
| Fjell | F. | J. S. Johannessen, Møvik på Sotra | 2 | 121 | 91 | 212 | 230 | 3375 |
| Fusa | F. S. | Landhandl. Kristian Rein, Fusa | — | 11 | 2 | 13 | — | 294 |
| Granvin | G. | Hans J. Møland, Granvin | — | 2 | — | 2 | — | 37 |
| Hamre | H. E. | Rasmus S. Gjervik, Gjervik | — | 8 | 3 | 11 | — | 144 |
| Haus | H. S. | Alfred Angelskår, Ytre Arna | — | — | — | — | — | — |
| Herdla | H. | *) Anton Rong, Rong | 3 | 138 | 101 | 239 | 1283 | 3768 |
| Hjelme | H. J. | *) Marius O. Sæle, Sæle | — | 11 | 49 | 60 | — | 602 |
| Hordabø | H. B. | Elias K. Marøy, Marøy | — | 9 | 10 | 19 | — | 238 |
| Hosanger | H. R. | Magnus Bjørge, Eknesvåg | — | 6 | — | 6 | — | 127 |
| Jondal | J. | *) L. A. Eide, Jondal | — | 11 | 2 | 13 | — | 381 |
| Kinsarvik | K. K. | Olav L. Utne, Utne | — | 1 | — | 1 | — | 10 |
| Kvam | K. M. | Harald N. Vik, Øystese | — | 7 | 1 | 8 | — | 337 |
| Kvinnherad | K. | Olav J. Kaldestad, Sunde i Sunnhordl. | — | 47 | 15 | 62 | — | 774 |
| Laksevåg | L. V. | Bruno Røsche, Håkonshella | — | 10 | 3 | 13 | — | 413 |
| Lindås | L. | Berge I. Kjeilen, Kalandsjøen | — | 19 | 22 | 41 | — | 418 |
| Manger | M. G. | Konrad M. Toskøy, Toska i Nordhordl. | 1 | 10 | 5 | 15 | 140 | 259 |
| Mastfjorden | M. F. | Alf Holmås, Risnes | — | 17 | 6 | 23 | — | 353 |
| Meland | M. L. | Nils R. Hvidsten, Revskard | — | — | 1 | 1 | — | 14 |
| Modalen | M. D. | Nils R. Mostrau, Modalen | — | 1 | 3 | 4 | — | 32 |
| Moster | M. | T. O. Ulltang, Mosterhamn | — | 54 | 27 | 81 | — | 1649 |
| Odda | O. A. | *) K. Birkeland, Odda | — | 1 | 1 | 2 | — | 19 |
| Os | O. | *) John O. Tøsdal, Kuven, Os | — | 25 | 29 | 54 | — | 646 |
| Samnanger | S. R. | *) Josef Tveiten, Tysse i Samnanger | — | 15 | 5 | 20 | — | 261 |
| Skånevik | S. K. | Hans N. Vannes, Skånevik | — | 20 | 18 | 38 | — | 493 |
| Stord | S. D. | Henrik Røksund, Stord | — | 18 | 6 | 24 | — | 546 |
| Strandebarm | S. B. | Anders Breievne, Omastrand | — | 5 | 3 | 8 | — | 250 |

| Merkedistrikt | Herreds- (by's) bokstav | Tilsynsmannens navn og postadresse | Dampskip | Motorfark. | | | Damp H. K. | Motor H. K. |
|---------------|----------------------------|--------------------------------------|----------|------------|------|------|------------|-------------|
| | | | | dekkete | åpne | ialt | | |
| Strandvik | S. V. | Magnus Vik, Strandvik | — | 22 | 13 | 35 | — | 522 |
| Sund | S. | *) Mikal N. Øvretveit, Telavåg | 3 | 101 | 65 | 166 | 412 | 2890 |
| Sveio | S. O. | Lærer Hans Bua, Auklandshamn | — | 11 | 21 | 32 | — | 242 |
| Sæbø | S. Ø. | *) Jonas Tolleshaug, Nøtlevåg | — | 2 | 4 | 6 | — | 61 |
| Tysnes | T. | *) Greg. Økland, Uggdalseidet | — | 31 | 13 | 44 | — | 819 |
| Ullensvang | U. | *) Arne J. Opedal, Lofthus | — | 1 | — | 1 | — | 25 |
| Ulvik | U. K. | Kapt. S. Ommundsen, Ulvik | — | 4 | — | 4 | — | 155 |
| Valestrand | V. | Helge Travås, Valevåg | — | 16 | 4 | 20 | — | 402 |
| Varaldsøy | V. Ø. | Knut Haktorsen Dybsland, Varaldsøy | — | 4 | 2 | 6 | — | 124 |
| Vikebygd | V. B. | Gunnar J. Røkenes, Førde i Hordaland | — | 5 | 4 | 9 | — | 79 |
| Ølen | Ø. | Løytnant H. J. Haugland, Ølen | — | 4 | 6 | 10 | — | 89 |

Rogaland fylke.

Fylkesbokstav: R.

| | | | | | | | | |
|-------------------|-------|---|----|-----|-----|-----|-------|------|
| Egersund | E. | Thor Thorsen, Egersund | — | 7 | 16 | 23 | — | 245 |
| Haugesund | H. | K. Toftø, Haugesund | 38 | 21 | 69 | 90 | 15628 | 2116 |
| Kopervik | K. | Jakob Håverstein, Kopervik | — | 24 | 49 | 73 | — | 613 |
| Sandnes | S. S. | Jørgen Lea, Sandnes | — | 3 | 7 | 10 | — | 84 |
| Skudenes- havn | S. N. | Hans Gilje, Skudeneshavn | 4 | 23 | 46 | 69 | 1600 | 1186 |
| Sogndal | S. G. | Kristian Landmark, Sogndal i Dalane | — | 3 | 9 | 12 | — | 105 |
| Stavanger | S. | *) C. Tvedt, Stavanger | 22 | 63 | 189 | 252 | 3892 | 2987 |
| Åkra | A. | Hans Davidsen, Akrehamn | 10 | 183 | 66 | 249 | 1849 | 5840 |
| Ardal | A. L. | Knut Ur, Årdal i Ryfylke | — | 4 | 10 | 14 | — | 102 |
| Avaldsnes | A. S. | *) Daniel Håvik, Avaldsnes | — | 15 | 55 | 70 | — | 578 |
| Bokn | B. | Jens L. Vatnaland, Føresvik | — | 18 | 31 | 49 | — | 596 |
| Eigersund | E. S. | Amund O. Puntervold, Egersund | — | 72 | 43 | 115 | — | 2169 |
| Erfjord | E. F. | *) Andr. Erfjord, Erøy | — | 9 | 18 | 27 | — | 261 |
| Finnøy | F. | Nils Berge, Reilstad | — | 12 | 18 | 30 | — | 347 |
| Fister | F. R. | *) Ludvig Eike, Skartveit | — | 9 | 22 | 31 | — | 316 |
| Forsand | F. D. | Marselius Gjøse, Forsand i Ryfylke | — | 13 | 25 | 38 | — | 446 |
| Hetland | H. T. | Herredsssekretær Tørres Heggebø, Øvre Holmeft. S., Stavanger | 3 | 40 | 194 | 234 | 305 | 2054 |
| Hjelmeland | H. M. | Asmund Larsson, Hjelmeland | — | 8 | 25 | 33 | — | 411 |
| Høle | H. Ø. | Rasmus O. Bergsaker, Bersagel | — | 5 | 18 | 23 | — | 236 |
| Høyland | H. Y. | Selmer S. Hana, Hana pr. Sandnes | — | 12 | 30 | 42 | — | 313 |
| Imsland | I. D. | Ellef J. Døske, Imsland | — | 7 | 8 | 15 | — | 132 |
| Jelsa | J. | Henrik Sagen, Tveita i Ryfylke | — | 32 | 33 | 65 | — | 843 |
| Klepp | K. P. | *) Arne Braut, Kleppe | — | 4 | 29 | 33 | — | 146 |
| Kvitøy | K. V. | Hans Jørgensen, Kvitøy | — | 25 | 87 | 112 | — | 890 |
| Lund | L. | Johan Moi, Moi | — | 1 | — | 1 | — | 35 |
| Madla | M. A. | Tønnes R. Sunde, Hafrsfjord | — | 3 | 22 | 25 | — | 151 |

| Merkedistrikt | Herreds- (by's-) bokstav | Tilsynsmannens navn og postadresse | Dampskip | Motorfark. | | | Damp H. K. | Motor H. K. |
|--------------------|--------------------------------|--|----------|------------|------|------|------------|-------------|
| | | | | dekkete | åpne | ialt | | |
| Mosterøy | M. | Kristian Å. Haugvaldstad, Utstein Kloster | — | 16 | 38 | 54 | — | 560 |
| Nedstrand | N. | Tormod L. Øverland, Nedstrand | — | 13 | 40 | 53 | — | 500 |
| Nærbo | N. B. | Rasmus Obrestad, Nærbo | — | 1 | 17 | 18 | — | 120 |
| Ogna | O. | Sivert E. Hellerøn, Store-Sirevåg | — | 15 | 28 | 43 | — | 545 |
| Randaberg | R. B. | Rasmus T. Viste, Randaberg på Jæren | — | 3 | 35 | 38 | — | 233 |
| Rennesøy | R. | *) Adolf Førsvoll, Vikevåg | — | 39 | 36 | 75 | — | 1172 |
| Sand | S. D. | Herredsk. Sjur Eikesås, Sand i Ryfylke | — | 2 | 4 | 6 | — | 89 |
| Sandeid | S. I. | Bernhard Kristensen, Sandeid | — | 3 | 7 | 10 | — | 89 |
| Sauda | S. A. | O. K. Fløgstad, Saude i Ryfylke | — | 1 | 1 | 2 | — | 10 |
| Sjernerøy | S. Ø. | Helmer Adland, Eidssund i Ryfylke | — | 11 | 35 | 46 | — | 432 |
| Skåre | S. E. | Jørgen Gard, Gard pr. Haugesund | 1 | 9 | 33 | 42 | 375 | 324 |
| Skjold | S. J. | Martin Knutsen, Skjold | — | 7 | 8 | 15 | — | 170 |
| Skudenes herred | S. H. | *) Ola Kirkeleit, Sandve | 1 | 64 | 46 | 110 | 140 | 1307 |
| Sokndal | S. K. | Ludv. Løyning, Ana-Sira | — | 32 | 19 | 51 | — | 1137 |
| Sola | S. O. | Eivind Skrikrud, Sola | — | 14 | 165 | 179 | — | 981 |
| Stangaland | S. L. | P. L. Sund, Kopervik | 1 | 28 | 14 | 42 | 75 | 1061 |
| Strand | S. T. | Gjstein Meltveit, Jørpeland | — | 33 | 47 | 80 | — | 997 |
| Torvastad | T. | *) Sigv. Hauge, Torvastad pr. Hg.sund | — | 24 | 68 | 92 | — | 766 |
| Tysvær | T. V | Torstein Jøsang, Tysvær | — | 13 | 15 | 28 | — | 381 |
| Utsira | U. | *) Herredsk. August Knutsen, Utsira | — | 14 | 26 | 40 | — | 391 |
| Varhaug | V. | Lars M. Reiestad, Varhaug | — | 2 | 6 | 8 | — | 61 |
| Vats | V. S. | Jakob Hatteland, Nedre Vats | — | 3 | 6 | 9 | — | 79 |
| Vikedal | V. D | Ellef J. Døske, Insland | — | — | 8 | 8 | — | 33 |

Vest-Agder fylke.

Fylkesbokstav: VA.

| | | | | | | | | |
|----------------------|-------|--------------------------------------|---|---|----|----|---|-----|
| Farsund | F. S. | Rich. Buch jr., Farsund | — | 7 | 4 | 11 | — | 189 |
| Flekkefjord | F. | *) Sivert Nilsen, Flekkefjord | — | 5 | 4 | 9 | — | 188 |
| Kristian- sand | K. | Havnef. Rich. Olsen, Kristiansand S. | — | 3 | 1 | 4 | — | 70 |
| Mandal | M. | L. Sverdrup Skjævesland, Mandal | — | 2 | 7 | 9 | — | 57 |
| Austad | A. | Eilert Sørødd, Korshamn | — | 7 | 3 | 10 | — | 128 |
| Feda | F. A. | *) A. G. Tønnesen, Feda | — | 1 | 2 | 3 | — | 33 |
| Halse og Harkmark | H. H. | Lærer Hans Trægde, Hildø pr. Mandal | — | 9 | 46 | 55 | — | 289 |
| Herad | H. D. | *) Johan T. Sanne, Briseid | — | — | 1 | 1 | — | 4 |

| Merkedistrikt | Herreds- (by'se) bokstav | Tilsynsmannens navn og postadresse | Dampskip | Motorfark. | | | Damp H. K. | Motor H. K. |
|-------------------|--------------------------------|---|----------|------------|------|------|------------|-------------|
| | | | | dekkete | åpne | falt | | |
| Hidra | H. | Kjøbmann Lauritz Ulland, Kirkehamn | — | 50 | 38 | 88 | — | 1815 |
| Kvinesdal | K. L. | Hans O. Egeland, Kvinesdal | — | 1 | — | 1 | — | 12 |
| Lista | L. | Otto Penne, Vere | — | 24 | 59 | 83 | — | 944 |
| Lyngdal | L. D. | Micael Tjomsland, Agnefest | — | — | 1 | 1 | — | 4 |
| Nes | N. | Bernhard Bakke, Sunde pr. Flekkefjord | — | 14 | 27 | 41 | — | 505 |
| Oddernes | O. | Tønnes A. Kristiansen, Flekkerøy | — | 57 | 4 | 61 | — | 1435 |
| Randesund | R. | Gunvald Tømmerstø, Randesund pr. Kristiansand S. | — | 29 | 30 | 59 | — | 466 |
| Spangereid | S. R. | Albert Robertsen, Lillehavn, Lindesnes | — | 15 | 28 | 43 | — | 429 |
| Spind | S. D. | *) J. Farbrot, Spind | — | 1 | 6 | 7 | — | 39 |
| Søgne | S. | Otto E. Karlsen, Ny Hellesund | — | 28 | 62 | 90 | — | 851 |
| Sør-Audne- dal | S. A. | Otto G. Underøy, Sør-Audnedal | — | 1 | 14 | 15 | — | 72 |

Aust-Agder fylke.

Fykesbokstav: AA.

| | | | | | | | | |
|--------------------|-------|--|---|----|----|----|---|-----|
| Arendal | A. | G. Meidell Reimo, Arendal | — | 2 | 2 | 4 | — | 38 |
| Grimstad | G. | *) A. E. Andersen, Grimstad | — | 2 | — | 2 | — | 15 |
| Lillesand | L. | Jørgen Jonassen, Mæbø pr. Lillesand | — | — | — | — | — | — |
| Risør | R. | Jens Rasmussen, Risør | — | 10 | 5 | 15 | — | 196 |
| Tvedestrand | T. | Julius Ring, Tvedestrand | — | — | — | — | — | — |
| Dypvåg | D. | *) E. R. Jenssen, Vestre Sandøya | — | 9 | 6 | 15 | — | 165 |
| Eide | E. | Bernt Mylænder Larsen, Homborsund | — | 4 | 2 | 6 | — | 59 |
| Fjære | F. J. | A. E. Andersen, Grimstad | — | 1 | 8 | 9 | — | 48 |
| Fløsta | F. L. | Gunnar E. Anonsen, Gjerdalen pr. Staubo | — | 1 | 5 | 6 | — | 32 |
| Hisøy | H. S. | *) O. Kittelsen, Kolbjørnsvik | — | 8 | 2 | 10 | — | 102 |
| Høvåg | H. | *) Kyrre O. Røsnes, Høvåg | — | 22 | 53 | 75 | — | 563 |
| Landvik | L. V. | Kapt. Johannes Alsand, Landvik pr. Grimstad | — | 1 | 14 | 15 | — | 54 |
| Stokken | S. N. | Tallak Tengelsen, Saltrød | — | — | — | — | — | — |
| Søndeled | S. | Teodor Johnsen, Fie pr. Risør | — | 6 | 1 | 7 | — | 90 |
| Tromøy | T. Ø. | Barth Svendsen, Tromøy pr. Arendal | — | 6 | 2 | 8 | — | 99 |
| Vestre Mo- land | V. M. | Jørgen Jonassen, Mæbø pr. Lillesand | — | 3 | 7 | 10 | — | 43 |
| Østre Mo- land | Ø. M. | — | — | — | — | — | — | — |
| Øyestad | Ø. | G. Meidell Reimo, Arendal | — | 5 | 8 | 13 | — | 128 |

| Merkedistrikt | Herreds- (by's) bokstav | Tilsynsmannens navn og postadresse | Dampskip | Motorfark. | | | Damp H. K. | Motor H. K. |
|---------------|-------------------------------|------------------------------------|----------|------------|------|------|------------|-------------|
| | | | | dekkete | åpne | ialt | | |

Telemark fylke.

Fylkesbokstav: TK.

| | | | | | | | | |
|-----------|-------|--|---|----|----|----|---|-----|
| Brevik | B. | Politibetj. A. Momrak Haugann, Brevik | — | 6 | 1 | 7 | — | 78 |
| Kragerø | K. | Olaf Sørensen, Kragerø | — | — | 5 | 5 | — | 18 |
| Langesund | L. | Alfred Andersen, Langesund | — | 27 | 3 | 30 | — | 371 |
| Skien | S. | Havneass. Abr. Abrahamsen, Skien | — | — | — | — | — | — |
| Stathelle | S. H. | Axel Fårlund, Stathelle | — | — | — | — | — | — |
| Bamble | B. L. | Anders Elvik, Åby | — | 26 | 20 | 46 | — | 359 |
| Eidanger | E. | Martin Eriksen, Nordre Sandøya pr. Brevik | — | 17 | 1 | 18 | — | 354 |
| Sannidal | S. D. | *) J. K. Eikehaug, Sannidal | — | — | — | — | — | — |
| Skåtøy | S. T. | O. G. Søgård, Skåtøy pr. Kragerø | — | 21 | 64 | 85 | — | 399 |
| Solum | S. L. | Ing. Gerh. Grøndahl, Gråtenmoen pr. Skien | — | — | — | — | — | — |

Vestfold fylke.

Fylkesbokstav: V.

| | | | | | | | | |
|-------------------|-------|---|---|----|----|----|-----|-----|
| Åsgård- strand | A. | Herman Bugge, Åsgårdstrand | — | — | — | — | — | — |
| Holmestrand | H S. | Dampskibseksk. L. Larsen, Holmestrand | — | 1 | — | 1 | — | 14 |
| Horten | H. | Overkan. S. B. Svendsen, Horten | — | 1 | — | 1 | — | 35 |
| Larvik | L. | Konsul Ths. Arbo Høeg, Larvik | — | 7 | — | 7 | — | 94 |
| Sandefjord | S. | *) Kontorchef Frithjof Jensen, Sandefj. | 1 | 1 | — | 1 | 70 | 30 |
| Stavern | S. R. | *) Kommunekass. A. Kjeldsen, Stavern | — | 13 | 1 | 14 | — | 191 |
| Tønsberg | T. | Anton Sæthre, Tønsberg | 1 | 5 | 2 | 7 | 350 | 78 |
| Borre | B. R. | *) Chr. Nilsen Åss, Nykirke | — | — | — | — | — | — |
| Botne | B. T. | Hans Hverven, Samvirke. Holmestrand | — | — | — | — | — | — |
| Brunlanes | B. | Fr. Mathiesen, Nevlunghamn | — | 29 | 12 | 41 | — | 418 |
| Nøtterøy | N. | E. Stubseid, Torud pr. Tønsberg | — | 6 | 5 | 11 | — | 190 |
| Sandar | S. A. | *) Ole C. Pindsle, Heradsgården pr. Sandefjord | — | 9 | 1 | 10 | — | 168 |
| Sande | S. D. | Josef Jensen, Sando, Sande i Jarlsberg | — | 7 | — | 7 | — | 108 |
| Sem | S. M. | Anton Sæthre, Tønsberg | — | 1 | — | 1 | — | 4 |
| Stokke | S. K. | Jakob Flåtnes, Stokke | — | — | — | — | — | — |
| Tjølling | T. L. | Edv. Olsen Kiil, Gloppeskogen | — | 2 | — | 2 | — | 46 |
| Tjøme | T. M. | M. Kristiansen, Medø, Tjøme | — | 5 | 10 | 15 | — | 115 |
| Våle | V. | *) Johan Berg, Våle pr. Holmestrand | — | — | — | — | — | — |

| Merkedistrikt | Herreds- (by's-) bokstav | Tilsynsmannens navn og postadresse | Dampskip | Motorfark. | | | Damv H. K. | Motor H. K. |
|---------------|--------------------------------|------------------------------------|----------|------------|------|------|------------|-------------|
| | | | | dekkete | åpne | ialt | | |

Buskerud fylke.

Fylkesbokstav: BD.

| | | | | | | | | |
|---------|----|-----------------------------------|---|----|---|----|---|-----|
| Drammen | D. | Thorleif Pedersen, Drammen | — | — | — | — | — | — |
| Hurum | H. | Formann Jørgen Karlsen, Holmsbu | — | 17 | 2 | 19 | — | 257 |
| Røyken | R. | Kontorchef K. Kahrs-Budde, Røyken | — | 14 | 4 | 18 | — | 146 |

Akershus fylke.

Fylkesbokstav: A.

| | | | | | | | | |
|----------|-------|--|---|----|----|----|---|-----|
| Drøbak | D. | *) C. Simonsen, Drøbak | — | 3 | 4 | 7 | — | 63 |
| Son | S. | Johan Sand, Son | — | 8 | 1 | 9 | — | 152 |
| Ås | A. A. | Jens Jørgensen, Markusløkken pr. Ski | — | 4 | 5 | 9 | — | 113 |
| Aker | A. | Gross. Georg Norenberg, Rådhusgt. 9, Oslo | — | 13 | 15 | 28 | — | 476 |
| Asker | A. S. | Gårdbr. Gudolf Wettre, Vettre | — | 15 | 6 | 21 | — | 237 |
| Bærum | B. | Kristian Kristoffersen, Grimsøen, Snarøya | — | 3 | 12 | 15 | — | 70 |
| Frogn | F. | C. Simonsen, Drøbak | — | 4 | 8 | 12 | — | 97 |
| Nesodden | N. | Fisker Walter Borgen, Fjellstrand | — | 7 | 6 | 13 | — | 106 |
| Oppegård | O. | *) Wilh. Bærøe, Kollbotn | — | — | — | — | — | — |
| Vestby | V. | Claf Svendsen, Kjøvangen pr. Son | — | 7 | 1 | 8 | — | 73 |

Oslo fylke.

Fylkesbokstav: O.

| | | | | | | | | |
|------|----|---|----|---|----|----|------|-----|
| Oslo | O. | Byråsjef Per Rogstad, Handelsdepartementet | 12 | 7 | 14 | 21 | 6529 | 464 |
|------|----|---|----|---|----|----|------|-----|

| Merkedistrikt | Herreds- (by's) bokstav | Tilsynsmannens navn og postadresse | Dampskip | Motorfark. | | | Damp H. K. | Motor H. K. |
|---------------|-------------------------------|------------------------------------|----------|------------|------|------|------------|-------------|
| | | | | dekkete | åpne | ialt | | |

Østfold fylke.

Fylkesbokstav: Ø.

| | | | | | | | | |
|-------------|-------|---|---|-----|----|-----|---|------|
| Fredrikstad | F. | K. Åsgård, Kråkerøy pr. Fredrikstad | — | 11 | 1 | 12 | — | 241 |
| Halden | H. D. | *) Carl E. Rasch, Halden | — | 1 | 3 | 4 | — | 95 |
| Moss | M. | Carl Johan Nilsen, Moss | — | 1 | — | 1 | — | 8 |
| Sarpsborg | S. | Anton Hansen, Sannesundsveien, Sarpsborg | — | — | — | — | — | — |
| Berg | B. | Anders Lund, Halden | — | 6 | 1 | 7 | — | 75 |
| Borge | B O. | *) Victor Andersen, Sellebakk | — | — | 2 | 2 | — | 13 |
| Glemmen | G. | *) J. A. Hanssen, Bjørndalen pr. Fredrikstad | — | 1 | — | 1 | — | 10 |
| Hvaler | H. | Nils Eilertsen, Skjærholten | — | 140 | 69 | 209 | — | 2462 |
| Jeløy | J. | Forpakter Ole Walle, Tronvik pr. Moss | — | 1 | — | 1 | — | 10 |
| Kråkerøy | K. | *) Norvald Olsén, Kråkerøy pr. Fredrikstad | — | 11 | 63 | 74 | — | 554 |
| Onsøy | O. | *) Håkon Dahle, Gressvik | — | 88 | 12 | 100 | — | 1326 |
| Råde | R. D. | Olaf Hansen, Spetalen, Råde | — | 13 | 15 | 28 | — | 201 |
| Rolvøy | R. O. | Sven Hansen, Valle, Rolvsøy pr. Fredrikstad | — | — | — | — | — | — |
| Rygge | R. | Johan Pedersen, Larkollen | — | 6 | 6 | 12 | — | 109 |
| Skjeberg | S. B. | *) J. E. Syverstad, Skjeberg | — | 8 | 2 | 10 | — | 113 |
| Torsnes | T. | Kristian Kristiansen, Humlekjør, Torsnes pr. Fredrikstad | — | 2 | 11 | 13 | — | 49 |
| Tune | T. U. | Disp. O. Paulsen, Greåker- | — | 1 | 2 | 3 | — | 15 |

L o v

om registrering og merkning av fiskefartøier m. v. av 5 desember 1917.

Vi Haakon, Norges Konge, gjør vitterlig:

at Os er blit forelagt Stortingets beslutning av 21 november 1917 saalydende:

§ 1. Fartøier og baater, som brukes til fiske, til fangst eller til transport av fersk fisk, skal indføres i en fortegnelse over norske fiskefarkoster og merkes overensstemmende med denne lov uten hensyn til forskrifterne i lov om registrering av skibe av 4. mai 1901 (jfr. tillægslov av 14. juli 1909).

Merkepligten omfatter ogsaa de til farkostene hørende fangst- og fiskebaater.

§ 2. Fortegnelsen og merkepligten skal omfatte:

1. Alle dækkede fartøier — undtagen lødsfartøier — som brukes til fiske, eller til fangst i de nordlige polaregner.
2. Av aapne baater:
 - a. de, som deltar i fiske, hvor der er anordnet ekstraordinært politiopsyn. Herfra er dog undtat seksaarede og mindre baater, som ikke er forsynt med fast motor.
 - b. de, som — uten at indgaa under litr. a — fisker med not eller vad. Kongen eller den, han bemyndiger, kan dog undta baater med mindre nøter i selvstændig drift i nærmere betegnet distrikt.
3. Fartøier, som brukes til førsel fra eller til fiskepladsene av utilvirket fersk sild og anden fisk samt agn. Herfra er dog undtat rutegaaende skibe samt fartøier, som udelukkende gaar i fart paa utlandet.

Kongen bestemmer, om nærværende lovs bestemmelse skal omfatte ogsaa andre grupper av farkoster under visse fiskerier end dem, som er nævnt i denne paragraf.

§ 3. Fortegnelsen over norske fiskefarkoster føres for hele riket av Fiskeridirektøren paa grundlag av distriktsfortegnelser.

Distriktsfortegnelserne føres for hvert merkedistrikt av tilsynsmænd, som antages av vedkommende regjeringsdepartement. Hver by- eller herredskommune utgjør et merkedistrikt.

Vedkommende regjeringsdepartement fastsætter forskrifter om fortegnelsernes indhold m. v. og utfærdiger instruks for tilsynsmændene.

§ 4. Farkosten anmeldes til tilsynsmanden paa hjemstedet.

En farkosts hjemsted efter denne lov er den anmeldelsespligtiges bosted eller, hvis der er flere anmeldelsespligtige, bostedet for en av disse efter deres eget valg.

Anmeldelsen kan ske mundtlig eller skriftlig og skal indeholde de oplysninger, som er nødvendige for registreringen og utfærdigelsen av merkebrevet. Sker den skriftlig, skal den være avfattet efter en av vedkommende regjeringsdepartement utfærdiget formular, som faaes hos tilsynsmændene.

§ 5. Anmeldelsespligten paahviler farkostens eier eller ved partrederi den bestyrende reder; er ingen saadan valgt, paahviler den samtlige parteiere. Til-

hører farkosten andet selskap, paahviler anmeldelsespligten de fuldt ansvarlige medlemmer av selskapet, om dette er et ansvarlig selskap, et kommanditselskap eller kommanditaktieselskap, og ellers selskapets bestyrelse.

Anmeldelsespligten omfatter den første anmeldelse samt enhver forandring med hensyn til farkosten ved salg, flytning fra distriktet, større ombygning, forlis eller lign.

Ved farkostens flytning fra distriktet utgaar den av dettes og indføres i det nye distrikts fortegnelse.

§ 6. Naar indmeldt farkost er indført i distriktsfortegnelsen, blir den av tilsynsmanden tildelt et merke, som bestaar av hjemstedets distriktsmerke og farkostens løpenummer.

Distriktsmerkerne fastsættes av vedkommende regjeringsdepartement og skal bestaa av bokstaver, som betegner vedkommende amt og herred (eller by).

De i § 1, sidste led, nævnte fiskebaater faar samme distriktsmerke og løpenummer som hovedfarkosten, med tillæg av et tal, som angir deres rækkefølge inden hovedfarkostens baater.

Om indførelsen i fortegnelsen utsteder tilsynsmanden en bevidnelse — merkebrev — efter en formular, som utfærdiges av vedkommende regjeringsdepartement. Merkebrevet skal indeholde oplysning om farkostens merke, art, takling, størrelse og hjemsted, eierens navn og bosted samt forøvrig, hvad der maatte bli bestemt av vedkommende regjeringsdepartement.

§ 7. Ved anmeldelse av farkostens flytning til andet merkedistrikt har den anmeldelsespligtige at indsende merkebrevet til tilsynsmanden paa dens tidligere hjemsted, ledsaget av oplysninger om flytningen.

Efterat tilsynsmanden har utslettet farkosten av fortegnelsen, sender han merkebrevet med de mottagne oplysninger om flytningen til tilsynsmanden paa farkostens nye hjemsted, hvor den indføres i fortegnelsen og nyt merkebrev utfærdiges.

Ogsaa ved anmeldelse av andre forandringer (§ 5, 2det led) blir merkebrevet at indsende til berigtigelse.

§ 8. Det merke, som i merkebrevet er tildelt en farkost, skal anbringes iøinefaldende og tydelig paa hver side av farkostens forskib, med hvite bokstaver paa sort bund.

Den (eller de), som efter § 5 har anmeldelsespligt, skal besørge merket paa-malt og ha ansvaret for, at det til enhver tid holdes vedlike i klar og tydelig stand.

Kongen kan bestemme, at farkostens merke under visse fiskerier eller i bestemte farvand ogsaa skal anbringes paa seil eller fiskeredskaper.

Nærmere bestemmelser om merkernes anbringelse, størrelse, utseende m. v. utfærdiges av vedkommende regjeringsdepartement.

§ 9. De farkoster, som gaar ind under denne lov, maa hverken paa skrog eller seil føre navn, bokstaver eller tal, som strider mot denne eller anden gjældende lov.

§ 10. Det er forbudt at utslette, forandre, ukjendeliggjøre, tildække eller ved hvilket som helst middel skjule de paa skrog eller seil i medhold av gjældende love anbragte merker.

§ 11. Naar farkost, som er merkepliktig efter denne lov, deltar i fiske, hvor ekstraordinært opsyn er anordnet efter de gjældende fiskerilove, træder de i denne lov fastsatte merker i stedet for de merker, som er anordnet i de nævnte fiskerilove.

Hvor disse love indeholder bestemmelser om merkers utlevering, tilbagelevering eller ombytning ved flytning under fisket, kommer disse bestemmelser ikke til anvendelse, men farkostens fører skal straks melde sig til opsynet. I tilfælde af flytning skal han melde sig baade paa det sted, han fraflytter, og paa det nye sted.

§ 12. Vedkommende regjeringsdepartement kan bestemme, at der under visse fiskerier, hvor ekstraordinært opsyn er anordnet, skal bruges løse tillægsmerker ved siden af de i denne lov anordnede faste merker. Departementet træffer i saa fald bestemmelse om tillægsmerkernes utseende og anbringelse, men forøvrig kommer de gjældende fiskeriloves bestemmelser om baatmerker til anvendelse paa dem.

§ 13. Naar lodsfartøier og smaabaater (seksaarede og mindre baater) i henhold til §§ 1 og 2 a deltar i fiske, hvor ekstraordinært politiopsyn er anordnet, uten at være merket efter denne lov, skal de være merket med løse baatmerker, saaledes som de gjældende fiskerilove fastsætter.

§ 14. Tilsynet med nærværende lovs overholdelse paahviler politiet, toldvæsenet, havnepolitiet samt fiskeriopsynet.

§ 15. Den, som driver fiske med merkepliktig farkost, uten at den er merket saaledes som foreskrevet i denne lov, eller paa anden maate forser sig mot loven eller de forskrifter, som er utfærdiget i medhold af den, straffes med bøter.

§ 16. Denne lov træder i kraft fra den tid, Kongen bestemmer.

Ti har Vi antat og bekræftet, likesom Vi herved antar og bekræfter samme som lov, under Vor haand og rikets segl.

Gitt paa Kristiania slot den 5 desember 1917.

Haakon.
(L.S.)

Gunnar Knudsen.

Hesselberg.

Ved kgl. resolusjon av 23 januar 1920 er bestemt:

»At lov om registrering og merkning av fiskefartøier m. v. av 5 desember 1917 skal tre i kraft den 1 september 1920«.

Ved kgl. resolusjon av 27 august 1920 er bestemt:

»At lov av 5 desember 1917 om registrering og merkning av fiskefartøier m. v. som ved kongelig resolusjon av 23 januar 1920 blev besluttet satt i kraft fra 1 september 1920, først trer i kraft den 15 oktober 1920«.

Det Kongelige Departement
for Handel, Sjøfart, Industri og Fiskeri.

Regler for merkning m. v. av fiske- og fangstfarkoster utferdiget i henhold til lov av 5. desember 1917.

§ 1.

De fartøier som skal merkes, blir å henhøre til en av følgende klasse:

Klasse 1 omfattende alle dekkete fartøier av 25 tons brutto drektighet og derover.

Klasse 2 omfattende alle dekkete farkoster av 30 fots lengde og derover, men under 25 tons brutto drektighet.

Klasse 3 omfattende alle dekkete farkoster under 30 fots lengde og åpne båter.

Med farkostens lengde menes her lengden fra forkant av forstevnen til akterkant av øverste ende av akterstevnen.

§ 2.

Alle merker skal males klart og tydelig med hvit maling på sort bunn, den sorte bunnfarve så høit oppe som mulig.

Merket skal anbringes på begge sider av forskibet, med undtagelse av det for fiske- og fangstbåter foreskrevne tillegstall eller båtnummer (jfr. lovens § 6, 3dje ledd) som anbringes på begge sider i nærheten av akterstevnen.

Bokstavene i merket plasseres slik at fylkesbokstaven(e) står foran og hereds- (by-) bokstaven(e) står efter nummertallet (distriktsnummeret).

Hvor merket ikke kan males og fremtre tydelig på grunn av ujevnheter i skibssiden skal disse ujevnheter utfylles.

På sortmalte farkoster anbringes bokstavene i merket på samme sted og i samme forhold til hverandre som når særskilt bunnfarve påmales.

§ 3.

Størrelsen av bokstaver og tall i merket, samt den sorte bunnfarve fastsettes som følger:

For fartøier som henhører under

klasse 1.

- A. Den sorte bunnfarve skal være 65 cm. høi og av sådan lengde at den (bunnfarven) rekker en bokstavbredde (27 cm.) forenom forreste og aktenom akterste bokstav.
- B. Høiden av bokstaver og tall skal være 45 cm.
- C. Bredden av bokstaver og tall — bokstaven I og M og tallet 1 undtatt — skal være lik $\frac{3}{5}$ av bokstavhøiden (følgelig 27 cm.). Hvor bokstaven I og (eller) tallet 1 kommer til anvendelse skal bredden av disse være 6 cm. Hvor bokstaven M forekommer skal bredden av denne være lik $\frac{1}{5}$ av bokstavhøiden (følgelig 36 cm.).
- D. Bokstavers og talls tykkelse (farvebredde) skal være 6 cm.
- E. Bokstavers og talls innbyrdes avstand, skal være den dobbelte (12 cm.) av bokstavenes tykkelse (farvebredde).

- F. I skillet mellem bokstaver og tall skal anbringes en hvid firkant som skilletegn. Denne firkant skal ha samme høide og bredde som bokstavtykkelsen (6 cm.) og avstanden til firkanten fra det foregående og efterfølgende siffer skal være det dobbelte (12 cm.) av bokstavtykkelsen.

For fartøier som henhører under

klasse 2.

- A. Den sorte bunnfarve skal være 37 cm. høi, og av sådan lengde at den (bunnfarven) rekker en bokstavbredde (15 cm.) forenom forreste og aktenom akterste bokstav. Den sorte bunnfarve hvorpå båtnummeret anbringes (jfr. § 2) skal rekke en halv bokstavbredde forenom og aktenom nummeret.
- B. Høiden av bokstaver og tall skal være 25 cm.
- C. Bredden av bokstaver og tall — bokstaven I og M og tallet 1 undtatt — skal være lik $\frac{3}{5}$ av bokstavhøiden (følgelig 15 cm.). Hvor bokstaven I og (eller) tallet 1 kommer til anvendelse skal bredden av disse være 4 cm. Hvor bokstaven M forekommer skal bredden av denne være lik $\frac{1}{5}$ av bokstavhøiden (følgelig 20 cm.).
- D. Bokstavers og talls tykkelse (farvebredde) skal være 4 cm.
- E. Bokstavers og talls innbyrdes avstand, skal være den dobbelte (8 cm.) av bokstavenes tykkelse (farvebredde).
- F. I skille mellem bokstaver og tall skal anbringes en hvid firkant som skilletegn. Denne firkant skal ha samme høide og bredde som bokstavtykkelsen (4 cm.), og avstanden til firkanten fra det foregående og efterfølgende siffer skal være det dobbelte (8 cm.) av bokstavtykkelsen.

For fartøier som henhører under

klasse 3.

- A. Den sorte bunnfarve skal være 23 cm. høi og av sådan lengde at den (bunnfarven) rekker en bokstavbredde (9 cm.) forenom forreste og aktenom akterste bokstav.
- B. Høiden av bokstaver og tall skal være 15 cm.
- C. Bredden av bokstaver og tall — bokstaven I og M og tallet 1 undtatt — skal være lik $\frac{3}{5}$ av bokstavhøiden (følgelig 9 cm.). Hvor bokstaven I og (eller) tallet 1 kommer til anvendelse skal bredden av disse være 2.5 cm. Hvor bokstaven M forekommer skal bredden av denne være lik $\frac{1}{5}$ av bokstavhøiden (følgelig 12 cm.).
- D. Bokstavers og talls tykkelse (farvebredde) skal være 2.5 cm.
- E. Bokstavers og talls innbyrdes avstand skal være den dobbelte (5 cm.) av bokstavenes tykkelse (farvebredde).
- F. I skille mellem bokstaver og tall skal anbringes en hvid firkant som skilletegn. Denne firkant skal ha samme høide og bredde som bokstavtykkelsen (2.5 cm.) og avstanden til firkanten fra det foregående og efterfølgende siffer, skal være det dobbelte (5 cm.) av bokstavtykkelsen.

Tilleggstallet eller båtnummeret for fiske- og fangstbåter, skal være av samme størrelse som det for fartøier av 2. klasse foreskrevne merke.

§ 4.

Farkostens eier (den anmeldelsespliktige, se lovens § 5) må for å få utlevert merkebrev ved anmeldelsen besvare de i det fastsatte anmeldelsesskjema opstilte spørsmål.

§ 5.

Overgår farkosten ved flytning, salg eller annen overdragelse til nytt merke-distrikt, skal anmeldelse herom straks skje til tilsynsmannen i det gamle distrikt således som foreskrevet i lovens § 7.

Meddelelse om flytningen sendes også til tilsynsmannen i det nye merke-distrikt. Denne innfører farkosten i distriktsfortegnelsen og tildeler den nytt merke og utferdiger nytt merkebrev såsnart det eldre merkebrev innløper fra tilsynsmannen i det gamle merkedistrikt. Farkosten beholder sitt gamle merke inntil påmaling av det nye.

Såfremt herredsdeling gjør ommerkning av fiskefarkoster ønskelig, kan fiskeridirektøren påby sådan avholdt.

§ 6.

Skifter farkosten eier eller hjemsted innen distriktet, beholder den sitt tidligere distriktsmerke, men merkebrevet skal straks innsendes til tilsynsmannen til påtegning om forandringen. Likeledes skal merkebrevet innsendes til påtegning om forandringen i tilfelle av større ombygning, forlis eller lignende, samt i tilfelle av forandring av det navn hvorunder fartøiet er registrert.

Fra bestemmelsen i første ledd om at farkost som skifter eier eller hjemsted innen distriktet skal beholde sitt tidligere distriktsmerke, kan fiskeridirektøren dispensere.

§ 7.

Merkernes påmaling besørges og bekostes av fartøiets eier.

§ 8.

Undlatelse av å etterfølge de her foreskrevne regler, straffes med bøter (jfr. lovens § 15).

Kristiania, den 1 mars 1920.

Stuevold-Hansen.

Aksel Hillestad.

Anvendelse av løse tilleggsmerker ved siden av registreringsmerkene under Lofotfisket.

Under 27 oktober 1921 har Handelsdepartementet i medhold av § 12 i lov av 5 desember 1917 om registrering og merkning av fiskefartøier m. v. bestemt, at løse tilleggsmerker inntil videre blir å anvende av alle fartøier som deltar i Lofotfisket.

Som tilleggsmerker blir å anvende étt bokstav, nemlig det tidligere vær-bokstav.

Ved en farkosts flytning fra et vær til et annet, skal tilleggsmerket (distriktsmerket) ombyttes. Tilleggsmerket skal benyttes både på hovedfarkosten og på fangstbåtene.

Merket blir å anbringe like under registreringsmerket. Er fartøiet av jern eller stål skal tilleggsmerket anbringes på et annet synbart sted.

Under 1 februar 1922 har Handelsdepartementet meddelt samtykke i, at de foran nevnte løse tilleggsmerker under Lofotfisket for doryenes vedkommende, blir å anbringe på doryens speil.

Fra
Fiskeridirektøren.

Regler for merkers påmaling (ved skablon).

For samtlige klassers farkoster får tilsynsmannen til utdeling løse firkantede papirstykker, hvor kun 1 bokstav eller 1 tall er trykt på hvert (skabloner). Disse skal tjene som mønster og har sin bestemte bredde, for at tall og bokstaver skal få den tilbørlige afstand fra hverandre. Papirstykkenes høide tilsvare høiden på den sorte bunnfarve. Eieren har snarest mulig efter merkets mottagelse å besørge merket malt på farkosten.

Først opmåles det sorte bunnfelt i riktig størrelse. Det skal være så langt, at det rekker en bokstavbredde forenom forreste og aktenom akterste bokstav i merket. Derpå utfyldes mulige ujevnheter i skibssiden, hvorefter den sorte bunnfarve påmales med tilstrekkelig mange strøk.

Av nedenfor inntagne tabell med bemerkning kan utfinnes mål for størrelsen av det sorte bunnfelt for de forskjellige merkestørrelser.

| I merke sammensatt av | skal størrelsen av det sorte bunnfelt være: | | | | | |
|----------------------------|---|---------|-------------|---------|-------------|---------|
| | 1ste klasse | | 2den klasse | | 3dje klasse | |
| | langt | høit | langt | høit | langt | høit |
| To bokstaver og ett tall = | 1.95 m. | 0.65 m. | 1.15 m. | 0.37 m. | 0.70 m. | 0.23 m. |
| ” — - to ” = | 2.34 ” | 0.65 ” | 1.38 ” | 0.37 ” | 0.84 ” | 0.23 ” |
| ” — - tre ” = | 2.73 ” | 0.65 ” | 1.61 ” | 0.37 ” | 0.98 ” | 0.23 ” |
| Tre — - ett ” = | 2.34 ” | 0.65 ” | 1.38 ” | 0.37 ” | 0.84 ” | 0.23 ” |
| ” — - to ” = | 2.73 ” | 0.65 ” | 1.61 ” | 0.37 ” | 0.98 ” | 0.23 ” |
| ” — - tre ” = | 3.12 ” | 0.65 ” | 1.84 ” | 0.37 ” | 1.12 ” | 0.23 ” |
| Fire — - ett ” = | 2.73 ” | 0.65 ” | 1.61 ” | 0.37 ” | 0.98 ” | 0.23 ” |
| ” — - to ” = | 3.12 ” | 0.65 ” | 1.84 ” | 0.37 ” | 1.12 ” | 0.23 ” |
| ” — - tre ” = | 3.51 ” | 0.65 ” | 2.07 ” | 0.37 ” | 1.26 ” | 0.23 ” |

Bemerk. Den foran anførte lengde passer ikke i merke, hvor bokstaven **I** og **M** og tallet 1 forekommer. Bokstaven **I** og tallet 1 reduserer lengden med 21 cm. i 1ste klasse, 11 cm. i 2den klasse og 6.5 cm. i 3dje klasse. Bokstav **M** derimot medfører et tillegg til foran anførte lengde av 9 cm. i 1ste, 5 cm. i 2den og 3 cm. i 3dje klasse.

Når bunnfarven er godt tørret legges papirstykkene kant i kant undtagen foran og efter nummertallet, hvor der — til skille mellem bokstav og tall — gjøres et mellemrum mellem papirens kanter så stort som 3 gange vedkommende bokstavs tykkelse (farvebredde) i hvilket mellemrum anbringes en hvit firkant som skilletegn, plasert som vist på fig. 1 (jfr. de av departementet fastsatte »Regler for merkning m. v.« § 3).

Pas på at bokstaver og tall anbringes i riktig rekkefølge og at fylkesbokstaven(e) anbringes foran og herreds- (by) bokstaven(e) efter nummertallet. (Jfr. § 2 i »Regler for merkning m. v.«).

Derpå avmerkes med en syl eller lignende samtlige bokstaver og tall gjennom papiret, så at merket kan sees på skroget, papiret fjernes, hvorefter de således avmerkede bokstaver og tall samt skilletegn males på med hvit maling. Den hvite maling bør overmales minst 2 gange, så at ikke den sorte bunnfarve skal skinne igjennem, og slik at merket kan fremtre i full tydelighet.

Båtnummeret på fiske- og fangstbåter plasseres akter på båten som fig. 4 viser, med samme fremgangsmåte ved hjelp av papirstykke (skablon) overensstemmende med § 2, i »Regler for merkning m. v. av fiske- og fangstfarkoster«.

Om merkets påmaling og vedlikehold, henvises til bestemmelsen i lovens § 8, jfr. §§ 7 og 8 i de av departementet fastsatte »Regler for merkning m. v.«

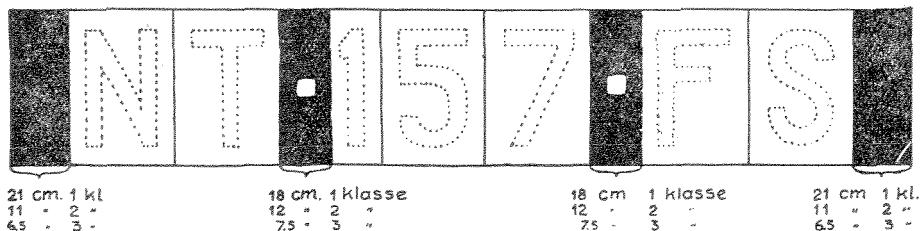

Fig. 1. Eksempel paa skablonernes oppstilling og skilletegnets plassering paa det for merket bestemte sorte bunnfelt (den sorte bunnfarve).

Bemerk avstanden mellom skablonerne på ovenstående tegning og størrelse av det sorte felt foran første og bak siste skablon.

Efterstående figurer viser eksempler på hvordan merket anbringes.

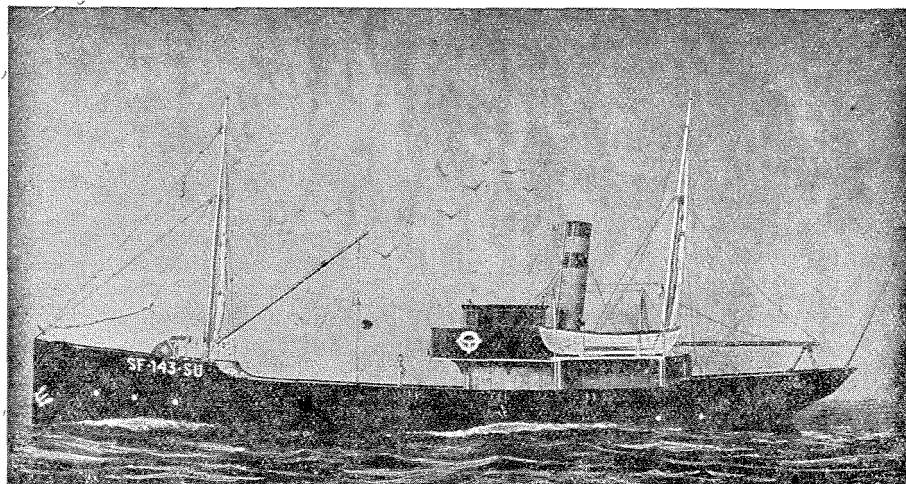

Fig. 2. Fiskedampskib med merke av 1. classes størrelse.

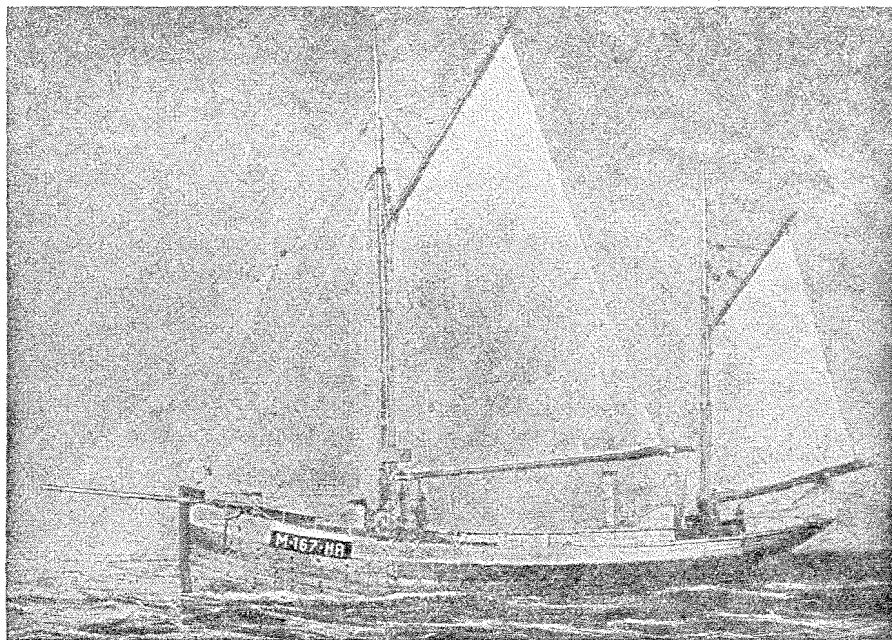

Fig. 3. Motorbåt med merke av 2. klasses størrelse.

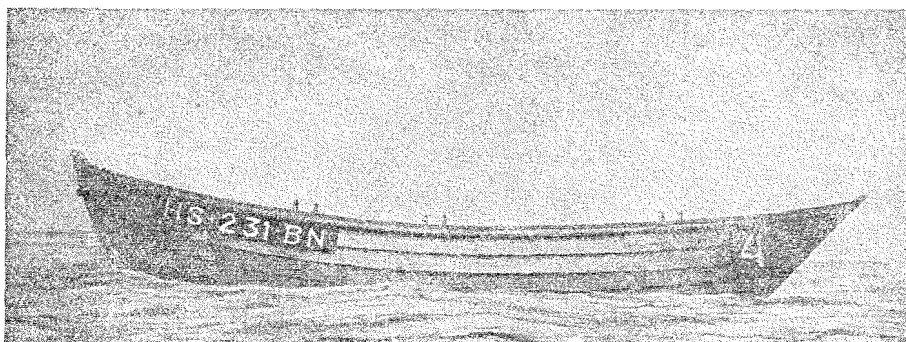

Fig. 4. Dory med merke av 3. klasses og båtnummer av 2. klasses størrelse.

Bemerk.

Da merkebrevet vil komme til å tjene som legitimasjonsbevis for farkosten, bør man være omhyggelig med merkebrevets opbevaring.

Bergen, den 1 juni 1920.

Asserson.

P. Rønnestad.

OPSYNSDISTRIKTER.

Finmarkopsynet.

Under vårtorskefisket (loddefisket) er der anordnet opsyn, som ledes av fylkesmannen i Finnmark fylke.

Fylket er under opsynstiden inndelt i følgende opsynsdistrikter:

| | |
|-------------------------------------|-------------------------|
| Grænse-Jakobselv | Lebesby |
| Sør-Varanger | Kjelvik |
| Nesseby | Honningsvågane |
| Nord-Varanger herred og Vadsø by | Kamøyvær og Skarsvåg |
| Kiberg | Kjelvik herred forøvrig |
| Vardø by og herred | Gjesvær |
| Havningberg og Syltefjord | Måsøy |
| Båtsfjord | Hjelmsøy |
| Kongsfjord | Ingøy |
| Berlevåg | Rølsøy |
| Finkongkjeila | Hammerfest |
| Gamvik | Breivikfjorden |
| Mehamn | Hasvik herred forøvrig |
| Kjøllefjord og Sværholt | Loppa |
| | Talvik |

Senjaopsynet.

Under Senjafisket i Troms fylke er ved fylkesmannen anordnet opsyn i **Berg og Torsken** samt i **Hillesøy herreder** og er lensmennene i disse beskikket som opsynsbetjenter i hver sitt distrikt under skreifisket.

Lofotopsynet.

Distriktet omfatter herredene Lødingen, Vågan, Valberg, Buksnes, Moskenes, Flakstad, Værøy og Røst.

Konstituert opsynschef: Politimester Alv Birkeland, adr. i som utenfor opsynstiden Svolvær.

Utvalgsformann: Lensmann Anderssen Strand, adr. i opsynstiden Stamsund, ellers Hommelstø.

Opsynschefdistriktet er delt i 13 distrikter med hver sin opsynsbetjent, nemlig:

| | |
|-----------------|----------|
| Kanstadfjorden | Balstad |
| Raftsundet | Sund |
| Svolvær | Reine |
| Skrova | Sørvågen |
| Vågene og Hopen | Værøy |
| Henningsvær | Røst |
| Stamsund | |

Utenom lofotopsynet er der ennvidere i Nordland fylke ved fylkesmannen anordnet opsyn i Selvær—Træna, Myken—Valvær, Nyksund, Dverberg, Bø, Gimsøy og Borge.

I Nord-Trøndelag fylke er ved fylkesmannen under skreifisket anordnet opsyn i Vikna (Ytre Namdalen) og eventuelt i Sklinna.

I Sør-Trøndelag fylke er ved fylkesmannen under skrei- og storsildfisket anordnet opsyn i Halten, Titran, samt i Sula, Bogøy og Mausund og i Kya, Humlingsvær og Vågsvær.

Opsynet i Møre og Romsdal fylke.

Under torskefisket i Møre og Romsdal fylke er der anordnet ekstraordinært opsyn for hele fylket.

Som opsyns- og utvalgsformann er ansatt Andr. L. Giske, adr. Ålesund. Fylket er inndelt i følgende 17 opsynsdistrikter:

| | |
|----------------------|--------------|
| Smøla | Giske |
| Kristiansund og Grip | Ålesund |
| Honningsøy—Årsbogen | Ulstein |
| Bud—Hustad | Herøy |
| Frønefjorden | Sande |
| Ona—Bjørnsund | Borgundfjord |
| Tomrefjorden | Ørskog |
| Ulla | Vannylven |
| Vigra | |

Opsynet i Sogn og Fjordane fylke.

Under skreifisket er der for dette fylke anordnet opsyn, der omfatter Solund, Askvoll, Kinn, Eikefjord, Bru (med tilgrensede strøk av Vevring), Bremanger, Sør-Vågsøy og Nord-Vågsøy samt Selje herreder og den mellemliggende del av Davik herred.

Opsyns- og utvalgsformann overrettssakfører Håkon Vikse, adr. Haugesund.

Fylket er inndelt i følgende 11 merke- og valgdistrikter:

| | |
|-----------|-------------|
| Raudeberg | Askvoll |
| Vågsvåg | Drage |
| Bremanger | Selje |
| Kalvåg | Lekanger |
| Batakden | Honningsvåg |
| Kinn | |

På grunn av det misslige torskefiske har opsynet ikke vært satt ikråft i de siste år. Tilsynet med torskefisket føres av sildeopsynet.

Opsynet med vintersildfisket.

Under vinterfisket (Stor- og vårsildfisket sønnenfor Stad) er der av Handelsdepartementet anordnet opsyn.

Det samlede distrikt omfatter Sogn og Fjordane, Hordaland, Rogaland og Vest-Agder fylker. Opsynschef: Overrettsakfører Håkon Vikse, adr. Hauge-sund. Der eksisterer i dette distrikt ikke noget forut bestemt antall opsyns-betjentdistrikter, men disses omfang og veksling etterhånden tilsies av fiskets gang.

Opsynschefen har sin stasjon i Haugesund.

Ennvidere kan der også anordnes opsyn i **Søre-Sunnmøre** under inntrefende vårsildfiske, og dette opsyn ledes i tilfelle av opsynschefen ved **torskefisket** i Møre og Romsdal fylke og de i distriktet ansatte opsynsbetjenter.

Stønad til radiolyttere ved kjøp av batterier

Den 1. mars 1939 satte Norsk Rikskringkasting i kraft en ordning som gjør det billigere og langt lettere enn hittil å bruke batterimottakere. Lyttere som ikke har rimelig høve til å få elektrisk kraft, får nå del i en stønad fra Norsk Rikskringkasting når de hos radiohandleren kjøper de vanlige anodebatterier, glødetørrelementer og de nye «Air-cell» batterier. — Vilkårene og framgangsmåten for å få del i stønaden er forklart i en brosjyre som lytterne får ved alle landets telegrafstasjoner. Brosjyren forteller også om det nye batteriet

„AIR-CELL“

som kan nyttes i stedet for akkumulator til de fleste batteriapparater med 2 volts rør. «Air-cell» skaffer bort alt bryderi og de store omkostninger lading av akkumulatorene fører med seg.

NORSK RIKSKRINGKASTING

OPGAVE

over

Vassverk utført for statsmidler og ved Statens Havnevesen.

Finnmark.

Bugøynes
Havningberg
Båtsfjord
Berlevåg
Bukkekeila i Berlevåg herred
Kvitnes
Gamvik
Mehamn
Dyfjord
Nordvågen
Kamøyvær
Gjesvær
Skavik
Galten
Finnes (Ingøy)
Renøy
Loppa

Troms.

Torsvåg
Karlsøy
Lyngøy
Utvær (Storvær)
Røsholmen
Sommerøy i Senja
Husøy i Senja (Husøya)
Bergsøy (Kjøpmannøya, Ertensøya)
Hamn i Senja
Holmenvær
Langværan
Svellingan
Steinavær
Froholmen

Nordland.

Andenes
Bleik
Nyksund (Nyksundøya, Ungsmaløy)
Hovden (Hovdenlandet, Græsholmen, Hjemgården)
Nykvåg
Eggum
Æsholmene (Storholmen)
Kleivan
Røst (Glea, Kvaløy, Meland, Svinøy, Helgøyholmen, Lyngvær)
Værøy (Røstnesvåg vestsida, Røstnesvåg østside, Guldaksla, Kvalnes, Tyvsnes, Hjøllholmen, Hundholmen)
Reine
Olenilsøy (Reine)
Hamnøy i Lofoten
Mortsund
Ure
Steine
Henningsvær
Ørsnes
Skrova
Risvær i Lofoten
Kjæøy
Støtt (Støtt, Svenningen)
Valvær (Innerøya)
Myken (Skjurøy)
Selvær (Heimøy, Hestøy)
Husøy
Åsvær (Bentbåtsøy, Bratbåtsøy)

Sandsundvær (Vefsenholmen, Hvaltangen, Hjorthaugen)
Skibbåtsvær (Gårdsøya, Gråøya)
Innerholmen
Skjærvær (Skjærværøya)
Bremsteinen (Heimøya, Nordholmen)
Holm

Nord-Trøndelag.

Hortavær
Sklinna (Hårholmen, Heimøya, Storvær, Tusholmen, Hansholmen)
Risvær
Henrikøya
Skjærvær i Vikna
Helligholmen
Gåsvær
Bendøya (Heimværet)
Nordøyan (Nordøya, Oddholmen)
Sørøyan
Nordgjeslingan
Sørgjeslingan (Dørhylla, sydside, Dørhylla, nordside, Flatholmen, Heimværet, Kalholmen, Langøya, Lyngnesholmen, Sæternesholmen, Sørenskjær, Velfjordnakken, Kirkøya)
Vørsøya
Glasøya (Lyngøya, Flatholmen)
Småværet.

Sør-Trøndelag.

Sætervik
Kalvær
Buarøya
Almendingen (Kjynnerøya, Langøya, Havnøya, Lerbogen)
Ratvik
Halten (Husøya, Steinsøya, Fugleholmen, Rørsøya)

Gjessingen
Sula (Føllingen, Sula)
Tarva
Mausundvær (Garsøya, Mauøya, L. Aursøya, Gjeitøya)
Kya
Homlingvær
Titran (Sandholmen, Skotholmen, Nesset)
Uthaug.

Møre og Romsdal.

Veidholmen (Brenderisundet, Sivertvågen)
Bratvær
Edøya
Grip
Vevang
Bud
Nordre Bjørnsund (Bjørnsundøya, Hammerøya)
Søndre Bjørnsund
Rindarøya
Ona
Steinshamn
Myklebust i Haram
Furkenholmen
Alnes
Fosnavåg
Sandshamn
Haugsholmen.

Sogn og Fjordane.

Kvalvik — Lyngsundet

Hordaland.

Hjelmevåg

Rogaland.

Sandve

Vest-Agder.

Lillehavn

OPGAVE

over

brønnenlegg utført ved Vårsildavgiftsfondets midler.

Møre fylke.

Flåvær

Sogn og Fjordane fylke.

Borgundvåg

Selje

Vågsvåg

Igelandsvika

Kalvåg

Fanøvær, nordre

Fanøvær, søndre

Storhaugen i Kinn

Rognsøy i Kinn

Tuften i Kinn

Bulandet

Kalgraf

Byrknesøy

Hordaland fylke.

Fedje

Lepsøy

Heggholmen

Blomvåg

Toftenvåg

Solsvik

Tyrnevik

Bakkesund

Stolmen: Stangelandsvåg

Brandesund

Øklandsvåg

Melingsvåg

Hisken

Gjeitung

Espevær, Odnøystølen

Espevær, Halvorsenmyren

Langevåg

Rogaland fylke.

Røvær, Urdalen

Røvær, Sandsund

Føyna, Østre havn

Føyna, Vestre havn

Utsira, Nordrevvåg

Utsira, Søndrevvåg

Sævik, Karmøy

Akrehamn

Nalei, Karmøy

Syre, Karmøy

Ystebøhamn

Varadalen

Drevsund

Tananger

Fortegnelse over motorer og motorfabrikanter.

Fortegnelsen omfatter de fleste i registret forekommende motornavn. Motorer opgitt til registret under to eller flere navn, er anført under sitt rette navn, hvis dette er kjent. Opplysningene om vedk. motorfabrikants navn og adresse er hentet, dels fra vedk. motoreiere, dels fra andre kilder — offentlige og private. Flere av de anførte firmaer er nu ophørt med fabrikasjon av motorer.

| Motorens navn | Fabrikantens navn og adresse |
|--|--|
| Årthun Akselvold Aktiv Alda Alpha | Årthun mek. verksted, Sandnessjøen Konrad Akselvold, Midsund Motorfabriken »Aktiv«, Haugesund N. Bjørnevik, Motorfabr. & mek. verksted, Hundvåg, Stavanger A/S Fredrikshavn jernstøberi & maskinfabrik, Brødr. Houmüller, Fredrikshavn |
| Alpha American Archimedes Argo Arrow Askøy Atlanta Avance Automatic | A. Gulowsen A/S, Oslo American Engine Co. Detroit Mich, U.S.A. A/S G. Hartmann, Oslo (forhandler?) A. Rundkvist & Co. A/B, Stockholm Arrow Motor & Machine Co., New-York, N.Y., U.S.A. Askøy slip og motorverksted A/S, Bergen A/S Atlanta Motorfabrik, Oslo A/B Avancemotor, Stockholm The Automatic Machine Co., Bridgeport, Conn., U.S.A. |
| Bang B. S. Bergsund Bjørn Ejerneberg Bjørnen Bjørnsund Blokken Bolinder Bolinder Bråthen Bridgeport Brunvoll Bruza (Special) Buffalo Buøy Bønes Børr B. Ø. | Jens Bangs mek. verksted, Molde Bentsen & Sjøholt, Tennfjord Bergsunds mekaniska Verkstads A/B, Stockholm A/S Stokmarknes mek. verksted, Stokmarknes Bjørneberg mek. verksted Mandal slip, motor og mek. verksted, Mandal Bjørnsund slip og mek. verksted, Nordre Bjørnsund Blokkens Skibsverft & mek. Verksted, Blokken I. & C. B. Bolinders mek verkstads A/B, Stockholm I. & C. B. Bolinders mek. verkstads Norske A/S, Oslo E. Bråthen, motorverksted, Tromsø Bridgeport Motor Co., Inc. Bridgeport, Conn., U.S.A. Brødr. Brunvolls motorfabrik, Molde Nya Brusaholms A/B, Brusaholm, Eksö, Sverige Buffalo Gasoline Motor Co., Buffalo, N.Y. Jens Torgersens mek. verksted, Stavanger Bønes verft og motorverksted, Bønes, Vesterålen Andersens mek. verksted, Tromsø Øveråsens Motorfabrik & mek. Verksted, Gjøvik |

| Motorens navn | Fabrikantens navn og adresse |
|---------------|--|
| C. Perfection | Caille Perfection Motor Co., Detroit, Mich., U.S.A. |
| Chik | H. Hwiids motorfabrik, Hillerød, Danmark |
| Clay | Clay Engine Mfg. Co., Cleveland, Ohio, U.S.A. |
| Concord | Folkvord & Jensen, Stavanger |
| Dahl | Ferdinand Dahl, motorfabrik, Molde |
| Dahl | Eldøens mek. verksted, Stord |
| Dahlberg | Kristoffer Dahlberg, Hemnesberget |
| Dahm | C. Dahm, Bergen |
| Dan | P. Jørgensen, »Dan« motorfabrik, Kjøbenhavn |
| Dan | Isidor Nielsens mek. verksted, Trondheim |
| Danette | Isidor Nielsens mek. verksted, Trondheim |
| Dansk Thor | L. Frantsens jernstøberi, Holbæk, Danmark |
| Delvin | Halås motorverksted, Kristiansund N. |
| Detroit | Detroit Auto-Marine Co., Detroit, Mich., U.S.A. |
| Diesel | A/B Atlas Diesel, Stockholm |
| —«— | Deutsche Werke Kiel A/G, Kiel, Tyskland. |
| Drott | A/B Nickels & Todsén, Stockholm |
| Dunn | Dunn Motor Works, Ogdensburg, New York, U.S.A. |
| Dux | Ljungrens verkstads A/B, Kristianstad, Sverige |
| Eagle | The Eagle Co., Newark, New-Jersey, U.S.A. |
| Eb | Ed Bråthens motorverksted, Tennfjord |
| Eide | Havnvik mek. verksted, Hamnvik |
| Elefant | A/S Tenfjords slip og maskinverksted, Tennfjord |
| Ellwe | Ljusnes Woxna A/B, Stockholm |
| Eureka | Eureka mek. verksted A/S, Oslo |
| Evinrude | Evinrude Motor Co., Milwaukee, Wisc., U.S.A. |
| Fagerland | Sævelandsvik slip og mek. verksted, Sævelandsvik |
| Fairbank | Fairbank & Morse Co., Chicago Ill, U.S.A. |
| Falken | Herman Hansen, Kristiansand S. |
| Fart | Hj. Henriksen mek. verksted |
| Fennia | Gäfle motorfabrik, Gäfle, Sverige |
| Ferro | The Ferro Machine & Foundry Co., Cleveland, Ohio, U.S.A. |
| F. M. | Fredrikstad motorverksted A/S, Fredrikstad |
| Finnøy | Nils N. Finnøy, Finnøy, Romsdal |
| Finsnes | Finsnes verft & mek. verksted, Finsnes |
| Fiks | H. Halvorsens mek. verksted, Stavanger |
| Fix | Motorfabriken »Fix«, K. Kaspersen, Harstad |
| Fjærtøft | M. E. K. Fjærtøft, Fjærtøft |
| Force | Säffle motorverkstad, Brøderna Bruce, Säffle, Sverige |
| Fram | Cathrinehavns verft og motorfabrik A/S, Bergen |
| Frem | Ideal mek. verksted, Fredrikstad |
| Frazer-Adam | Frazer Bros Co., Adams, New-York, U.S.A. |
| Fregea | Fredrikstad Gearfabrik, Fredrikstad |
| Fulton | Fulton Manufacturing Co., Erie, Pa. |
| Fylling | Hans E. Fylling, Skodje |

| Motor ens navn | Fabrikantens navn og adresse |
|----------------------------|--|
| Fønix Favorit | Fønix Råoljemotor A/B, Rundströms Maskinaffær, Norrköping, Sverige |
| Gamma | Svenska A/B, Nobel Diesel, Nyneshamn, (Stockholm) |
| Gangerrolf | P. Sannes mek. verksted, Ålesund |
| Gideon | A/S Gideon, Rud. Kramper & Jørgensen, Molde |
| Glimt | Karl G. Pedersen, Stavanger |
| Glimt | Malo & Kringstad, Kristiansund N. |
| Grenaa | Grenaa Havns Motorfabrik, Grenaa, Danmark |
| Gray | Gray Motor Co., Detroit, Mich., U.S.A. |
| Grei | A. Gulowsen A/S, Oslo |
| Grov | Grov mek. verksted, Grovfjord |
| Håhjem | Knut Håhjems smie & motorverksted, Roald |
| Hagavik | H. Haldorsens motorverksted, Hagavik pr. Bergen |
| Heimdal | Heimdal motorfabrik, Molde |
| Hein | De Forenede Motorfabriker, Bergen |
| Hein | H. Hein & Sønner A/S, Randers, Danmark |
| Helseth | H. Helseth motorfabrik, Molde |
| Hera | Hera Motorfabrik, Kjøbenhavn |
| Heros (Fønix) (Favorit) | Engstrups motorfabrik, Molde |
| Hexa (Söderblom) | Luth & Roséns elekt. A/B, Stockholm (filial Eskilstuna) |
| Hjelset | Hjelsets mek. verksted, Molde |
| Hjelset | Tangens mek. verksted & slip, Ålesund |
| Hoffmann | Hoffmanns motorfabrik, Esbjerg, Danmark |
| Hubbard | Hubbard Motor Co., Middeltown, Conn., U.S.A. |
| Høivold | P. Høivold motorverksted, Kristiansand S. |
| Hør | Motorfabriken »Höör« A/B, Höör, Sverige |
| Ideal | Motorfabriken »Ideal« A/B, Göteborg |
| Indyr | Harald Kristensen motorfabrik, Innedyr |
| International | International Harvester Corp. Chicago Ill, U.S.A. |
| Jarl | Bøgens slip, motor- & dykkerforretning, Stavanger |
| June Munktell | Jönköpings mek. verkstads A/B, Jönköping, Sverige |
| Kampen | A/S Kampens mek. verksted, Oslo |
| Karm | A/S Karmøens mek. verksted pr. Kopervik |
| Kelvin | Bergius Launch & Engine Co., Dobbias Loan, Glasgow |
| Kjap | Sølyst slip og motorverksted, Stavanger |
| Kjapp | Selvens slip- og mek. verksted, Selva |
| Klauset | Klauset motorverksted, Rakvåg i Møre |
| Knox | Camden Anchor-Rockland Machine Co., Camden, Maine, U.S.A. |
| Konkurrent | Bolsønes skibsverft & mek. verksted, Molde |
| Kraft | Christensen & Sønner, Brevik |
| Kvik | Fredriksvern motorverksted, Stavern |

| Motorens navn | Fabrikantens navn og adresse |
|----------------|---|
| Kvik | Næssets mek. verksted, Florø |
| Lathrop | J. W. Lathrop & Co., Mystic, Conn., U.S.A. |
| Lauson | The John Lauson Mfg. Co., Wisc., U.S.A. |
| Laval | A/B de Laval's Ångturbin, Oslo |
| Lettvint | Bergens Fagskole, Bergen |
| Levahn | Levahn motor Co. A/S, Oslo |
| Lidan | Lidans motorverkstads A/B, Lidköping, Sverige |
| Lillegrei | A. Gulowsen A/S, Oslo |
| Löhne | E. Löhnes mek. verksted, Bergen |
| Lazier | Lazier Gas. Engine Co., Buffalo, N. Y., U.S.A. |
| Lyn | Møllerveiens mek. verksted, Haugesund |
| Magnet | A/S Maritim, Bestum pr. Oslo |
| Marna | Mandals motorfabrik, Mandal |
| Meteor | Motorfabriken »Göta«, Osby, Sverige |
| Merit | A/B Fredr. Wagner, Motoravd., Stockholm |
| Mianus | Mianus Motor Works, Stamford, Conn., U.S.A. |
| Midnatsol | Andersens mek. verksted, A/S, Tromsø |
| Missouri | Missouri Engine Co., St. Louis, Mo |
| Mohawk | S. R. Manufacturing Co., Schenectady, New York, U.S.A. |
| Monark | Grand Rapids Gas. Engine Co., Grand Rapids, Mich., U.S.A. |
| Munktell | Munktells mek. verkstads A/B, Eskilstuna, Sverige |
| Møllerup | A/S G. Møllerups maskinfabrik, Kjøbenhavn |
| Møre | Peder E. Fiskerstrand, Mauseidvåg |
| Møringen | Heggens motorfabrik, Kristiansund N. |
| N. D. M. | Sandbrogadens mek. Værksted A/S, Bergen |
| Nelsico Diesel | New London Ship & Engine Co., Grotton, Conn, U.S.A. |
| Nesset | L. Nesset, mek. verksted, Ålesund |
| Nogva | Brødr. Nogva, Rongva |
| Nordlendingen | Sortlands Aktieverft, Blokken |
| Nordlys | J. Holdhus, motorverksted, Eikelandssosen |
| Norge | Sveggum & Hansen, Rørvik |
| Norge | T. Severeides mek. verksted, Rørvik |
| Normo | Norsk Motor A/S, Damsgård pr. Bergen |
| Norrøna | A/S H. P. Andersen & Co., mek. verksted, Oslo |
| Nygrei | A. Gulowsen A/S, Oslo |
| Odderø | A/S Odderøens slip & mek. verksted, Kristiansand S. |
| Oftedal | Brødr. Oftedals mek. verksted, Sandnes |
| O. M. | Ormset Motorverksted & Metalstøperi, Aure |
| Oslo | C. Løvås mek. verksted, Oslo (forhandler?) |
| Palmer | Palmer Bros. Engines Inc. Cos, Cob. Conn., U.S.A. |
| Pan | A/S Atlanta motorfabrik, Oslo |
| Pearless | Pearless Marine Motor Corp., Buffalo, N. Y., U.S.A. |
| Penta | A/B Pentaverken, Stockholm |

| Motorens navn | Fabrikantens navn og adresse |
|--------------------|--|
| Per | Mastrevik slip og motorverksted, Austrheim |
| Populær | O. Gulbrandson & Son, Göteborg |
| Populær | A/S Motoren »Populær«, Haugesund |
| Porro | Porro motorfabrik & båtbyggeri A/S, Skien |
| Pors | Maskinfabriken »Pors«, Porsgrund |
| Prima | Joh. Hermansen mek. verksted, Porsgrund |
| Raknem | J. Raknem, motorfabrik, Vøll |
| Randesund | Randesund motorverksted, Randesund |
| Rap | A/S Motoren »Rap«, Oslo |
| Rapid | A/S Motorverkstedet »Rapid«, Floivåg |
| Real | Real motorfabrik A/S, Oslo |
| Record | Lervik mek. verksted, Lervik, Stord |
| Reform | Svolvær mek. verksted, Svolvær |
| Regal | Regal Gasoline Engine Co., Coldwater, Mich., U.S.A. |
| Rekord | Ole Synnes mek. verksted, Ålesund |
| Rival | Rørvik mek. verksted, Rørvik |
| R. M. | Reilstad Slip & Motorværksted, Reilstad |
| Roald | Egersund mek. verksted, Egersund |
| Rogaland | Reilstad slip og motorverksted, Reilstad |
| Rollo | Motorfabriken »Rollo«, Halden |
| Romsdal (Stenså) | Chr. Stenså, Molde |
| Røed | Kabelvåg mek. verksted, Kabelvåg |
| Sabb | Damsgård motorfabrik A/S, Bergen |
| Säffle (se Force) | Säffle motorverkstad, Brødr. Bruce, Säffle, Sverige |
| Samson | Brødr. Ellefsen, Ålesund |
| Sandnes | Sandselvsn slip og motorverksted A/S, Masfjorden |
| Sea Horses | Johnsons Motor Company, Waukegan-Illinois, U.S.A. |
| Selva | Selven Slip og mek. Verksted, Selva. |
| Scripps | Scripps Motor Company, Detroit, Mich., U.S.A. |
| Skandia | Skandia-Verken, A/B, Lysekil, Sverige (Lysekils mek. verkstads A/B). |
| Skjærhalden | Skjærhaldens mek. verksted, Skjærhollen |
| Skoks | Brødr. Skoks motorfabrik, Borlänge, Sverige |
| Skude | Skudenes mek. verksted, Skudeneshavn |
| Sleipner | Sleipner motorfabrik, Fredrikstad |
| Smart | A/S Edv. Kristensens Sønner, Sætre, Skien |
| Smart | Østfold maskinverksted, Fredrikstad |
| Snøgg | Nils Bjørneviks motorfabrik, Stavanger |
| Solid | L. Sørensen mek. Verksted, Stavanger |
| Solid | M. Pedersen Stenberg, Stord |
| Solo | Bröderna Skoogs motorfabrik, Borlänge, Sverige |
| Special (Se Bruza) | |
| Stabil | Brødr. Christensen, mek. verksted, Oslo |
| Standard | A/S Fredrikstad motorverksted, Fredrikstad |
| Statt | Ålesunds motor- og maskinfabrik, A/S, Ålesund |
| Statto | Ålesunds motor- og maskinfabrik, A/S, Ålesund |

| Motorens navn | Fabrikantens navn og adresse |
|--------------------------|---|
| Stella | A/S Rosenbergs mek. verksted, Stavanger |
| Sterk | Nabbetorp mek. verksted, Fredrikstad |
| Stord | Lervik mek. verksted, Stord |
| Stærkodder | Stærkodder Mek. Verksted A/S, Kristiansund N. |
| Söderblom (Se Hexa) | |
| Sølyst | Sølyst slip og motorverksted, Stavanger |
| Temis | The Thames Motor, Norwich Conn., U. S. A. |
| Temis | Stockholms Varv A/B, Stockholm |
| Tenfjord | Johan Tenfjords mek. Verksted, Tennfjord |
| Thor (Fix) | Vallø mek. verksted, Vallø |
| Tiger | Harald Kristensen, Inddyr |
| Tjomsland | O. Tjomsland, motorfabrik, Hollen i Søgne |
| Toll | Eilert Evertsens mek. verksted, Stavanger |
| Trim | Nabbetorp mek. verksted, Fredrikstad |
| Trollhætta | Tromsø Skibsverft, Tromsø |
| Trums | Tromsø motorverksted, Tromsø |
| Tryg | De Forenede Motorfabriker, Bergen |
| Tryg | Flekkefjord slip og maskinverksted, Flekkefjord |
| Tryg | Florø mek. verksted, Florø |
| Tryg | Tenfjord mek. verksted, Tennfjord |
| Trygg | Florvåg motorverksted, Ålesund |
| Tuvnes | Tuvnes mek. verksted i Sør-Frøya |
| Tuxham | Tuxham maskinfabrik, Kjøbenhavn |
| Ulstein | Ulstein mek. verksted, Ulsteinvik |
| Union | De Forenede Motorfabriker, Bergen |
| Vadset | K Vadset, Grensegt. 10, Ålesund |
| Vagtmann | Jørgensen & Lerstad, Ålesund |
| Valder | Årthun mek. verksted, Sandnessjøen |
| Verdandi | Hillevåg mek. verksted, Hillevåg pr Stavanger |
| Vestkysten ¹⁾ | Søndenfjeldske Motor- & mek. verksted, Kristiansand |
| Vestsmøl | Vestsmølen slip og motorverksted, Vestsmøla |
| Victor | Florø mek. verksted, Florø |
| Volda | A/S Voldens mek. verksted, Volda |
| Vänern | Vänern Motorfabrikk, Vänernsborg, Sverige |
| Vølund (Neptun) | Vølund A/S, Kjøbenhavn |
| Waterman | Waterman Motor Company, Detroit, Mich., U. S. A. |
| Wichmann | M. Haldorsen & Sønner, Rubbestadneset |
| Wolverine | Wolverine Motor Works Inc., Bridgeport, Conn., U. S. A. |
| Wood Chuut | Wood & Chuut Inc., Grenport, N. Y., U. S. A. |
| Ølvar | Brødr. Gilbergs mek. verksted, Steinkjer |
| Ø M. | Øveråsens Motorfabrik & mek. Verksted, Gjøvik |

¹⁾ Motorens egentlige navn er «Norsk Vestkysten».

Distansetabell.

Nautiske mil.

| Seilet tid i minutter | Fart i knop. | | | | | | | | | | | | | | | | | | | | |
|-----------------------|--------------|-----|-----|-----|-----|-----|-----|-----|-----|-----|-----|-----|-----|-----|-----|-----|-----|-----|-----|-----|-----|
| | 0,1 | 0,2 | 0,3 | 0,4 | 0,5 | 0,6 | 0,7 | 0,8 | 0,9 | 1 | 2 | 3 | 4 | 5 | 6 | 7 | 8 | 9 | 10 | 11 | 12 |
| 1 | — | — | — | — | — | — | — | — | — | — | — | 0,1 | 0,1 | 0,1 | 0,1 | 0,1 | 0,1 | 0,2 | 0,2 | 0,2 | 0,2 |
| 2 | — | — | — | — | — | — | — | — | — | — | 0,1 | 0,1 | 0,1 | 0,2 | 0,2 | 0,2 | 0,3 | 0,3 | 0,3 | 0,4 | 0,4 |
| 3 | — | — | — | — | — | — | — | — | — | 0,1 | 0,1 | 0,2 | 0,2 | 0,2 | 0,3 | 0,2 | 0,4 | 0,5 | 0,5 | 0,6 | 0,6 |
| 4 | — | — | — | — | — | — | — | 0,1 | 0,1 | 0,1 | 0,1 | 0,2 | 0,3 | 0,3 | 0,4 | 0,5 | 0,5 | 0,6 | 0,7 | 0,7 | 0,8 |
| 5 | — | — | — | — | — | — | 0,1 | 0,1 | 0,1 | 0,1 | 0,2 | 0,3 | 0,3 | 0,4 | 0,5 | 0,6 | 0,7 | 0,8 | 0,8 | 0,9 | 1 |
| 6 | — | — | — | — | 0,1 | 0,1 | 0,1 | 0,1 | 0,1 | 0,1 | 0,2 | 0,3 | 0,4 | 0,5 | 0,6 | 0,7 | 0,8 | 0,9 | 1 | 1,1 | 1,2 |
| 7 | — | — | — | — | 0,1 | 0,1 | 0,1 | 0,1 | 0,1 | 0,1 | 0,2 | 0,4 | 0,5 | 0,6 | 0,7 | 0,8 | 0,9 | 1,1 | 1,1 | 1,3 | 1,4 |
| 8 | — | — | — | 0,1 | 0,1 | 0,1 | 0,1 | 0,1 | 0,1 | 0,1 | 0,3 | 0,4 | 0,5 | 0,7 | 0,8 | 0,9 | 1,1 | 1,2 | 1,3 | 1,5 | 1,6 |
| 9 | — | — | — | 0,1 | 0,1 | 0,1 | 0,1 | 0,1 | 0,1 | 0,1 | 0,3 | 0,5 | 0,6 | 0,8 | 0,9 | 1,1 | 1,2 | 1,4 | 1,5 | 1,7 | 1,8 |
| 10 | — | — | 0,1 | 0,1 | 0,1 | 0,1 | 0,1 | 0,1 | 0,2 | 0,2 | 0,3 | 0,5 | 0,7 | 0,8 | 1 | 1,2 | 1,3 | 1,5 | 1,7 | 1,8 | 2 |
| 20 | — | 0,1 | 0,1 | 0,1 | 0,2 | 0,2 | 0,2 | 0,2 | 0,3 | 0,3 | 0,7 | 1 | 1,3 | 1,7 | 2 | 2,3 | 2,7 | 3 | 3,3 | 3,7 | 4 |
| 30 | 0,1 | 0,1 | 0,1 | 0,2 | 0,3 | 0,3 | 0,4 | 0,4 | 0,5 | 0,5 | 1 | 1,5 | 2 | 2,5 | 3 | 3,5 | 4 | 4,5 | 5 | 5,5 | 6 |
| 40 | 0,1 | 0,1 | 0,2 | 0,3 | 0,3 | 0,4 | 0,5 | 0,5 | 0,6 | 0,7 | 1,3 | 2 | 2,7 | 3,3 | 4 | 4,7 | 5,3 | 6 | 6,7 | 7,3 | 8 |
| 50 | 0,1 | 0,2 | 0,3 | 0,3 | 0,4 | 0,5 | 0,6 | 0,7 | 0,8 | 0,8 | 1,7 | 2,5 | 3,3 | 4,2 | 5 | 5,8 | 6,7 | 7,5 | 8,3 | 9,2 | 10 |
| 60 | 0,1 | 0,2 | 0,3 | 0,4 | 0,5 | 0,6 | 0,7 | 0,8 | 0,9 | 1 | 2 | 3 | 4 | 5 | 6 | 7 | 8 | 9 | 10 | 11 | 12 |

SKANDIA-MOTOR

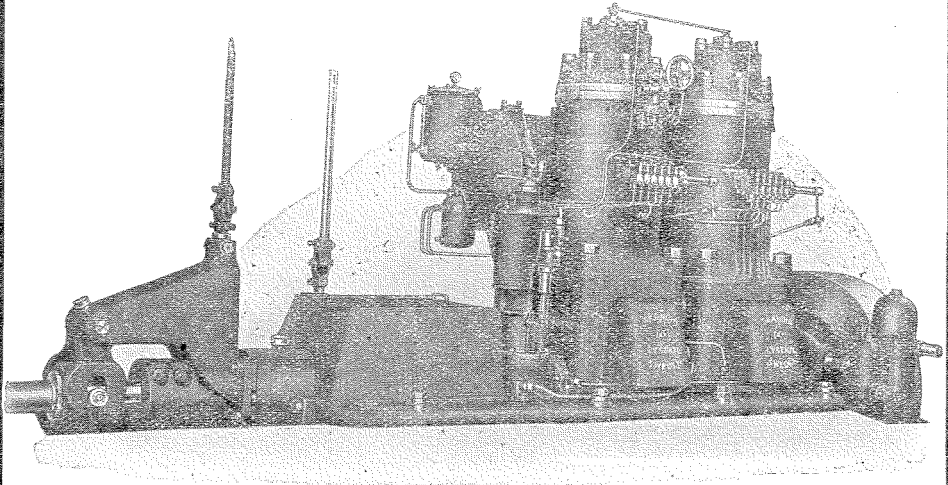

Gjør benyttelse av de nyeste konstruksjoner.

Skriv efter vår nye katalog.

Motoren med det laveste brensel- og smørljeforbruk.

SKANDIA-VERKEN, AKTIEBOLAG

- LYSEKIL, SVERIGE -

Telegramadresse: SKANDIAMOTOR





**Forsøk
C. T.
og bli overbevist**

Ingen har vist bedre resultater!
C.T. kalles det grofri kobberstoff.

**INTERNATIONAL FARVEFABRIK A.S.
BERGEN**

K. & J. Sætveit ^A/_S - Bergen

**Engros-Omsætning av fersk og saltet Fisk og Sild
Export.**

Telegr.adr.: Kittel

Rikstelefon 14472

Jakob Misje & Co. A.s, Bergen

Telegramadresse: «Storsild»

Telefoncentral 10070

Bodene: 15914 - Privat 12314, 10072, 15265



Kjøper og mottar til høieste avregning alle sorter *FISK* og *SILD*

Annoncer

Innenlandske averterende side 1-16

Utenlandske —»— » 17-18

ELEKTRISK SVEISNING A/s

— BERGEN —



Sveiseverksted ved kai:

| | |
|--------------------------------------|---------------|
| Bergen: Damsgård | Telefon 10425 |
| Alesund: Brunholmen | — 1875 |
| Stavanger: Representant | — 565 |

Telegr. adr.s «Sveisning».

Utfører alle slags sveisearbeider i støpejern, stål og metall.
Sveiser rustfritt stål og påsveiser Mangan knuseplater m. m.
Arbider tanker og jernkonstruksjoner. —

ANNONCEFORTEGNELSE.

| | Side | | Side |
|---|------|--|------|
| AGNFORRETNINGER. | | Rogaland fylke. | |
| Møre og Romsdal fylke. | | Skudenes Notbarkeri & Slip A/S, Skudeneshavn | 12 |
| Holms Fryseri og Kjøleanlegg, Ålesund, se side XV foran ho- vedregistret. | | BJERGNINGSKOMPANIER. | |
| Statens Kjøleanlegg og Fyseri, Ålesund, se side IV foran ho- vedregistret. | | Bergen. | |
| | | Norsk Bjergningskompani A/S, Bergen. Fotannonser. | |
| ASSURANSEFORRETNINGER | | BOKHANDLERE. | |
| Nordland fylke. | | Troms fylke: | |
| Assuranseforretningen «Nordlys», Bodø, se hovedregistret | 77 | Høegh, T. Bokhandel, Tromsø.. | 3 |
| Møre og Romsdal fylke. | | Møre og Romsdal fylke. | |
| Ålesunds gjensidige Dampskibs- Assuranceforening. Ålesund, se hovedregistret side | 258 | Havnevik, Jobs., Ålesund | 5 |
| Ålesunds og Moldes gjensidige Skibsassuranceforening, Åle- sund, se hovedregistret side.. | 258 | Bergen. | |
| Assuranceforeningen «Ishavet», Ålesund, se hovedregistret side | 258 | Giertsen A/S, Ed. B., Bergen, se side V foran hovedregistret. Lunde & Co., Bok- & Papirhan- del A/S, Bergen | 10 |
| Bergen. | | BUNNSTOFF OG MALING. | |
| Reassuranselinstituttet for fiske- farkoster, Bergen. Fotannon- ser. | | Møre og Romsdal fylke. | |
| BANKER. | | Ingebrigtsen, Kr., Ålesund, se hovedregistret side | 264 |
| Bergen. | | Henriksen, H., Ålesund | 5 |
| Bergens Kreditbank A/S, Bergen | 9 | Lindgård, Harald, Ålesund | 5 |
| BARKERIER. | | Berge A/S, Reidar, Kristiansund | 6 |
| Nordland fylke. | | Bergen. | |
| Pettersen, Rolf R. A/S, Tømmer- vik pr. Stokmarknes | 5 | International Farvefabrik, A/S, Bergen | 8 |
| | | Oslo. | |
| | | Nagel A/S, William, Oslo. Fot- annonser. | |

| | Side | Side |
|---|------|------|
| FISKEFORRETNINGER. | | |
| Nordland fylke. | | |
| Pettersen, Rolf R., A/S, Tømmer- vik pr. Stockmarknes | 5 | |
| Bergen. | | |
| Bentsen & Wige A/S, H. J., Ber- gen, se hovedregistret | 376 | |
| Hausvik & Co., A/S, Einar, Ber- gen | 8 | |
| Misje & Co., A/S, Jakob, Bergen | 8 | |
| Sætveit A/S, K. & J., Bergen .. | 8 | |
| FISKERI- OG SKIBSUTSTYR. | | |
| Troms fylke. | | |
| Braathens, E., Motorverksted, Tromsø | 3 | |
| Harstad Blik- & Metalvarefabrik Henriksen, A/S, Brødr., Harstad | 1 | |
| Stål & Jern A/S, Harstad..... | 1 | |
| Topplys, A/S, Tromsø | 3 | |
| Tromsø Kjøtt- og Fiskehandel. Tromsø | 3 | |
| Widding A/S, O., Tromsø | 2 | |
| Nordland fylke. | | |
| Karlsen, Wilh., Bodø | 4 | |
| Sør-Trøndelag fylke. | | |
| Skibs- & Fiskeriutstyr, A/S, Trondheim. Fotannonser. | | |
| Møre og Romsdal fylke. | | |
| Grytten A/S, Jens, Ålesund, se hovedregistret side | 261 | |
| Henriksen, H., Seilmaker, Åle- sund | 5 | |
| Ingebrigtsen, Kr., Ålesund, se hovedregistret | 261 | |
| Larsen & Wolds Mek. Verksted, Ålesund | 5 | |
| Paulsen, Johs., Ålesund, se ho- vedregistret | 259 | |
| Lindgård, Harald, Ålesund | 5 | |
| Berge A/S, Reidar, Kristiansund | 6 | |
| Sogn og Fjordane fylke. | | |
| Landbruk Maskin A/S, Florø .. | | 7 |
| Bergen. | | |
| Andersen's Enke A/S, Campbell, Bergen. Fotannonser. | | |
| Berge, L. H., Bergen. Fot- annonser. | | |
| Irgens Sønner, Chr., Bergen. Fotannonser. | | |
| Rogaland fylke. | | |
| Hansens Eftf., A/S O. C., Skude- neshavn | | 13 |
| Kyvik & Co., A/S, Haugesund.. | | 12 |
| Maskinforretningen Thv. Chri- stensen A/S, Haugesund, se si- de V foran hovedregistret. | | |
| Oslo. | | |
| Automagnet, A/S, Oslo. Fotannonser. | | |
| Ingeniørforretningen Atlas A/S, se side XVI foran hovedregi- stret. | | |
| FISK- OG SILDEEKSPORTØRER. | | |
| Nordland fylke. | | |
| Pettersen, Rolf R. A/S, Tømmer- vik pr. Stokmarknes | | 5 |
| Bergen. | | |
| Bentsen & Wige A/S, H. J., Ber- gen, se hovedregistret | | 376 |
| Berge, L. H., Bergen. Fotan- nonsen. | | |
| Hausvik & Co., A/S, Einar, Ber- gen | | 7 |
| Misje & Co., A/S, Jakob, Bergen | | 8 |
| Noregs Sildeallsag, Bergen | | 9 |
| Sætveit A/S, K. & J., Bergen.. | | 8 |
| FRYSERI OG KJØLEANLEGG. | | |
| Møre og Romsdal fylke. | | |
| Holms Fryseri og Kjøleanlegg A/S, Ålesund, se side XVI foran hovedregistret. | | |

| | Side | | Side |
|--|------|---|------|
| Statens Kjøleanlegg og Fryseri, Ålesund, se side IX foran hovedregistret. | | Rogaland fylke. | |
| | | Maskinforretningen Thv. Christensen A/S, Haugesund, se side V foran hovedregistret. | |
| HERMETIKKFABRIKKER. | | | |
| Bergen. | | KOMPAS OG INSTRUMENTER. | |
| Hausvik & Co., A/S, Einar, Bergen | 7 | Oslo. | |
| Rogaland fylke. | | Ingeniørforretningen Atlas A/S, Oslo, se side XVI foran hovedregistret. | |
| Brislingskompaniet, Stavanger .. | 14 | KULLFORRETNINGER | |
| Brislingslaget, Stavanger | 14 | Troms fylke. | |
| Standard Ltd., A/S, Stavanger.. | 14 | Tromsø Kjøtt- og Fiskehandel, Tromsø | 3 |
| ISFORRETNINGER. | | Bergen. | |
| Troms fylke. | | Kulkompaniet af 1871, Bergen, Fotannonser. | |
| Tromsø Kjøtt- & Fiskehandel, Tromsø | 3 | Wieses Kulkompani, Bergen, Fotannonser. | |
| Nordland fylke. | | LYSANLEGG. | |
| Pettersen, Rolf R. A/S, Tømmervik pr. Stokmarknes | 5 | Troms fylke. | |
| Møre og Romsdal fylke. | | Topplys, A/S, Tromsø | 3 |
| Holms Fryseri og Kjøleanlegg, Ålesund, se side XV foran hovedregistret. | | Møre og Romsdal fylke. | |
| Statens Kjøleanlegg og Fryseri, Ålesund, se side IX foran hovedregistret. | | Møre Mekaniske Verksted, A/S, Ålesund | 5 |
| JERNVAREHANDEL. | | Rogaland fylke. | |
| Troms fylke. | | Maskinforretningen Thv. Christensen A/S, Haugesund, se side XII foran hovedregistret. | |
| Harstad Blik- & Metalvarefabrik A/S, Harstad | 1 | Oslo. | |
| Stål & Jern, A/S, Harstad | 1 | Automagnet, A/S, Oslo, Fotannonser. | |
| Nordland fylke. | | | |
| Karlsen, Wilh., Bodø | 4 | | |
| Sogn og Fjordane fylke. | | | |
| Landbruk Maskin A/S, Florø .. | 7 | | |

| MEKANISKE VERKSTEDER OG MOTORFABRIKKER. | | Side |
|--|-----|------|
| Troms fylke. | | |
| Bachs Verksted, A/S, Harstad.. | 1 | |
| Bråthens, E., Motorverksted. Tromsø | 3 | |
| Hansen, Aksel, Tromsø | 2 | |
| Hansens, Karl, mek. Verksted A/S, Harstad | 2 | |
| Haukebø & Pedersen mek. Verk- sted, Harstad | 1 | |
| Kårbøes mek. Verksted A/S, Harstad | 2 | |
| Tromsø Skibsverft & Mek. Verk- sted, A/S, Tromsø | 3 | |
| Nordland fylke. | | |
| Bodø Skibsverft & Mek. Verk- sted A/S, Bodø | 4 | |
| Marhaugs. O., Slip & mek. Verk- sted, Svolvær | 4 | |
| Svolvær mek. Verksted A/S, Svolvær | 4 | |
| Møre og Romsdal fylke. | | |
| Alm, A. H., Ålesund | 5 | |
| Bolsønes Verft, Molde | 6 | |
| Brunvoll, Brødr., Motorfabrik, Molde, Fotannonser. | | |
| Finnøy, Nils N., Motorfabrik A/S, Finnøy i Romsdal, fotan- nonser og | 7 | |
| Larsen & Wolds mek. Verksted, Ålesund | 5 | |
| Liaaen, A. M., Ålesund, se ho- vedregistret | 609 | |
| Møre mekaniske Verksted A/S, Ålesund | 5 | |
| Sterkodder mek. Verksted A/S, Kristiansund N., se hovedre- gistret | 266 | |
| Sogn og Fjordane fylke. | | |
| Sindres mek. Verksted, Florø .. | 7 | |
| Bergen. | | |
| Brattén, Olai, Bergen | 9 | |
| Damsgård Motorfabrikk, Bergen | 10 | |
| Damsgård Slipp- & mek. Verk- sted, Damsgård pr. Bergen .. | 9 | |
| De Forenede Motorfabrikker A/S, Bergen, se side IV foran ho- vedregistret. | | |
| Elektrisk Sveising A/S, Ber- gen, se titelblad til annonser. | | |
| Frydenbø Slip & mek. Verksted, A/S, Bergen | 10 | |
| Gyldenpris Slip & mek. Verk- sted, Bergen | 10 | |
| Mjellem & Karlsen A/S, Bergen, se omslaget. | | |
| Hordaland fylke. | | |
| Wichmann, Motorfabrikken, M. Haklorsen & Sønner, Rubbe- stadneset | 11 | |
| Rogaland fylke. | | |
| Bauer-Nilsen A/S, Brødr., Haugesund | 12 | |
| Skudenes mek. Verksted & Slip A/S, Skudeneshavn | 12 | |
| Vest-Agder fylke. | | |
| Mandals Motorfabrik, Mandal .. | 14 | |
| Oslo. | | |
| De Laval's Angturbin, Norsk A/S, Oslo | 15 | |
| Motoren Rapp A/S, Oslo | 16 | |
| Østfold fylke. | | |
| Sleipner Motorfabrik A/S, Fred- rikstad | 16 | |
| OLJEKLÆDEFABRIKK. | | |
| Bergen. | | |
| Vestlandske Olieklædefabrik A/S, Bergen | 10 | |

PETROLEUM OG SMØREOLJE.

| | Side |
|---|------|
| Troms fylke. | |
| Tromsø Kjøtt- og Fiskehandel, Tromsø | 3 |
| Nordland fylke. | |
| Karlsen, Wilh., Bodø | 4 |
| Møre og Romsdal fylke. | |
| Ingebrigtsen, Kr., Ålesund, se hovedregistret | 264 |
| Paulsen, Johs., Ålesund, se ho- vedregistret | 259 |
| Sogn og Fjordane fylke. | |
| Landbruk Maskin A/S, Florø .. | 9 |
| Bergen. | |
| Vestlandske Petroleumscompagni A/S, Bergen. Fotannonser. | |
| Oslo. | |
| Vestlandske Petroleumscompagni A/S, Oslo. Fotannonser. | |

PROVIANT.

| | |
|---|----|
| Troms fylke. | |
| Henriksen A/S, Brødrene, Har- stad | 1 |
| Tromsø Kjøtt- og Fiskehandel, Tromsø | 3 |
| Nordland fylke. | |
| Karlsen, Wilh., Bodø | 4 |
| Møre og Romsdal fylke. | |
| Berge, Reidar, A/S, Kristian- sund N. | 6 |
| Rogaland fylke. | |
| Kyvik & Co., A/S, Haugesund.. | 12 |

RADIOFORRETNINGER.

| | Side |
|---|------|
| Troms fylke. | |
| Topplivs, A/S, Tromsø | 3 |
| Møre og Romsdal fylke. | |
| Havnevik, Johs., Ålesund | 5 |
| Oslo. | |
| Tandbergs Radiofabrikk, se om- slaget. | |

SALTFORRETNINGER.

| | |
|--|-----|
| Troms fylke. | |
| Tromsø Kjøtt- og Fiskehandel, Tromsø | 3 |
| Nordland fylke. | |
| Pettersen, Rolf R. A/S, Tømmer- vik pr. Stokmarknes | 5 |
| Rogaland fylke. | |
| Grainger, Norman, Haugesund, se side XVI foran hovedre- gistret. | |
| Wrangell & Co., A/S, H. M., Haugesund, se hovedregistret | 433 |

SKIBSFYRVERKERI.

| | |
|--------------------------------|----|
| Raufoss Ammunisjonsfabrikker.. | 16 |
|--------------------------------|----|

SKIBSMEKLERE.

| | |
|--|--|
| Sør-Trøndelag fylke. | |
| Rømen, M. J., Trondheim. Fot- annonser. | |

SKIBS- OG BATBYGGERIER.

| | |
|--|---|
| Nordland fylke. | |
| Bodø Skibsverft & Mek. Verk- sted A/S, Bodø | 4 |

| | Side | | Side |
|--|------|--|------|
| Møre og Romsdal fylke. | | Sogn og Fjordane fylke. | |
| Bolsønes Verft, Molde | 6 | Sindres mek. Verksted, Florø .. | 7 |
| Liaaen, A. M., Alesund, se hovedregistret | 609 | | |
| Bergen. | | Bergen. | |
| Bratten, Olai, Bergen | 9 | Bratten, Olai, Bergen | 9 |
| Mjellem & Karlsen A/S, Bergen, se omslaget. | | Damsgård Slipp- & mek. Verksted, Damsgård pr. Bergen .. | 9 |
| Hordaland fylke. | | Frydenbø Slip & mek. Verksted, A/S, Bergen | 10 |
| Gravdals Skibsbyggeri og Trelastforretning, Sunde i Sunnhordland | 11 | Gyldenpris Slip & mek. Verksted, Bergen | 10 |
| Skålurens Skibsbyggeri, Rosendal | 11 | Mjellem & Karlsen A/S, Bergen, se omslaget. | |
| SLIPPER. | | | |
| Troms fylke. | | Hordaland fylke. | |
| Bachs Verksted, A/S, Harstad.. | 1 | Gravdals Skibsbyggeri og Trelastforretning, Sunde i Sunnhordland | 11 |
| Hansens, Karl, mek. Verksted A/S, Harstad | 2 | Wichmann, Motorfabrikken, M. Haldorsen & Sønner, Rubbestadneset | 11 |
| Tromsø Skibsverft & Mek. Verksted, A/S, Tromsø | 3 | | |
| Nordland fylke. | | Rogaland fylke. | |
| Bodø Skibsverft & mek. Verksted A/S, Bodø | 4 | Skudenes mek. Verksted & Slip A/S, Skudeneshavn | 12 |
| Marhaugs, O., Slip & mek. Verksted, Svolvær | 4 | | |
| Svolvær mek. Verksted A/S, Svolvær | 4 | TRELASTFORRETNINGER OG BYGNINGSARTIKLER. | |
| Møre og Romsdal fylke. | | Troms fylke. | |
| Bolsønes Verft, Molde | 6 | Stål & Jern, A/S, Harstad | 1 |
| Brunvoll, Brødr., Motorfabrik, Molde, Fotannonser. | | Møre og Romsdal fylke. | |
| Finnøy, Nils N., Motorfabrik A/S, Finnøy i Romsdal, fotannonser og | 7 | Berge A/S, Reidar, Kristiansund N. | 6 |
| Liaaen, A. M., Alesund, se hovedregistret | 609 | Hordaland fylke. | |
| Sterkodder mek. Verksted A/S, Kristiansund N., se hovedregistret | 266 | Gravdals Skibsbyggeri og Trelastforretning, Sunde i Sunnhordland | 11 |
| | | Skålurens Skibsbyggeri, Rosendal | 11 |

**TØNNEFABRIKKER OG
FORHANDLERE.****Rogaland fylke.**

Wrangell & Co., A/S, H. M.,
Haugesund, se hovedregistret 433

UTENLANDSKE ANNONSER.**Sverige.**

| | |
|--|----|
| Jönköpings Motorfabrik A/B, Jönköping | 17 |
| Skandia-Verken Aktiebolag. Ly- sekil | 18 |

HOLMS FRYSERI OG KJØLEANLEGG A.S

A A L E S U N D

Telefon :
Centralbord
2885

Telegr.adresser :
»Fryseriet«
»Klipfisklageret«



I s f a b r i k k
F r o s s e n S i l d
F r o s s e t K v a l k j ø t t

KJØLE- og FRYSERUM for alle Sorter Varer
Landets mest moderne Kjøleanlegg for Klippfisk

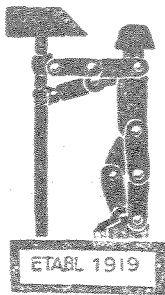

A/S STAAL & JERN

- HARSTAD -

Telegr.adr.: Metaller. Telefoner: 143, 280, 438

PRIMA SVENSK KORTLENKET KJETTING

Sort: 3/16" til 1"

Galv.: 3/16" til 9/16"

med Norsk Veritas og brukscertifikat.

STOKKANKERE — PATENTANKERE — DREGGER

Galv. RIGGWIRE, Galv. STALTAUG, WIREKLEMMER, RIGGSTRAMMERE etc.

LENSEPUMPER - VINGEPUMPER - HALMIAPUMPER - RØR - ARMATUR etc.

- STÅL - JERN - PLATER - METALLER - BYGGNINGSARTIKLER -

BRØDRENE HENRIKSEN A.s - HARSTAD

TELEFONER 111 og 129

FISKERIUTSTYR - SKIBSUTSTYR - SKIBSPROVIANT

Haukebø & Pedersen - Mek. verksted

— Harstad —

Telefon 418

Telefon 418

REPARATIONER AV MOTORER OG DAMPMASKINER

MOTORWINCHER OG POSENOTSPIL

HARSTAD BLIK- & METALVAREFABRIK A.s

Telef. nr. 330.

Sølvmedalje Utstillingen Harstad 1911.

Etablert 1890.

Tanker for spæk og paraffin, sorte og galvaniserte, klinket og sveiset.
Starteflasker.

For sildoljefabrikker leveres:

Transportskruer — Elevatorkopper — Cykloner — Lagertanker.

A.s Bachs Verksted - Harstad

Telegramadr.: Verkstedbach

SIGVART BACH

Telefon 70 — Privat 292

Patentslip 100 fot — Tømmerverksted — Mekanisk verksted

Metallstøperi — Sveiseverksted — Snurpespil og ruller

LAGER FOR BOLINDERMOTOREN

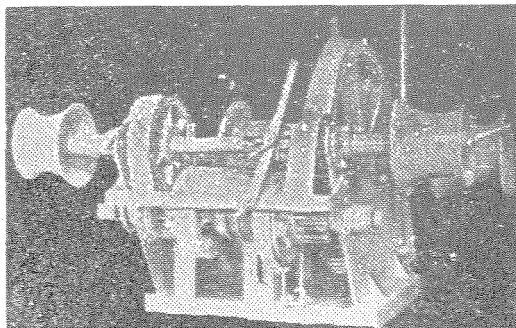

BEDRE
WINCHER
 bjerger fangsten.
 BRUK
WINCHER

fra

KAARBØS MEK. VERKSTED A/s, Harstad

Leverer wincher for 1½, 2, 3 og 4 tonns løft til spesielle formål.

Forhandler:

TRYGVE OLSEN

Strandkaian 6 — Bergen. — Telef. 13366. Telegr.adr.: «Neslo».

Telefoner: 36 a og 363

Telegr.adr.: Karl Hanssen

Karl Hanssens mek. Verksted A.s - Harstad

Slip - Motorverksted - Smie - Metallstøperi - Tømmermandsverksted

Utfører reparasjoner av dampmaskiner, montering og reparasjoner av alle slags motorer. Repr. »Avance« og »Solo« motorer. Patentslip optil 182 fots lengde.

TROMSØ.

Aksel Hansen - Tromsø

MEKANISK VERKSTED

Telefon 301.

Telefon 301.

O. WIDDING A.s TROMSØ

Telegr.adr.: «Widdingen». — Telefon: 855

Skibs og Fiskeriutstyr

A/s Tromsø Skibsverft & Mek. Verksted

Telegr.adr.: «Skibsverftet» — TROMSØ — Telefoner nr. 10 og 424

Grunnlagt 1848

Utfører allslags tre- og stålskibsreparasjoner, like ens maskin-, kjele- og motorreparasjoner. Arbeider spekk- og oljetanker. Kranspill av eget fabrikat på lager. Trandampekjeler og barkerikjeler leveres med kjelekontrollens sertifikat.

Autogensveisning — Elektrisk sveisning — Jern- og metallstøperi.
4 patentslipper, landsetter skib inntil 2000 tonn d. w. Dykkerarbeide utføres..

Tromsø Kjøtt- & Fiskehandel

(TORVHALLEN)

FISKEREDSKAPER — TAUGVERK — MOTOROLJER

PROVIANT

KULL — SALT — IS — VANN

Telegramadresse: «Torvhallen» — Telefoner nr. 491 - 565 - 882

A.s TOPPLYS, Tromsø

Sjøgaten 9 (nær Telegrafan) — Telefon 848.

Spesialforretning i

BATLYSANLEGG — RADIOSENDERE

RADIOMOTTAGERE — VINDANLEGG

BATTERIER — BØIELAMPER —

T. HØEGH - TROMSØ

BOK- og PAPIRHANDEL

Telegramadr.: »Høk«

Telefon 501

E. Braathens Motorverksted

TROMSØ — Telegr.adr.: «Bråthen»

Reparasjoner av alle Slags MOTORER - Boktrykkerimaskiner - Nymonteringer.

Fabrikasjon av Lense- og Spylepumpen »EB«

WINSCHER - LINEPILL og STYREAPPARATER.

Bodø Skibsverft & Mek. Verksted A.s

Telefon 43

Grunnlagt 1866

Telegr.adr.: Skibsverftet

Jern- & Trekskibsbyggeri. Jern- & Metalstøperi. 3 Patentslipper, op til 160 fots kjøllengde. Elektrisk og Autogensveising. Eget Dykkerfartøi. Specialmaskiner for Cylinderboringer. Fabrikkerer: Motorer, Winsjer, Tannhjulspumper for Lensning og Spyling, Linespill, Dekkspumper, Starteflasker, Ratt, Kjettingstoppere med Rull og Skruer, Garnspill etc. etc.
Leverer Motorecylindre og Stempler i alle Størrelser.

— Innhent Tilbud —



JERNVARER —

SKIBS- og FISKERIUTSTYR

STØPEGODSLAGER —

SVOLVÆR.

Telegramadr.: MARHAUG

Telefon: Verkstedet 177 a
Privat 177 b**O. Marhaugs Slip & mek. Verksted**

— SVOLVÆR —

PATENTSLIP FOR OVER 100 FOTS KJØLLENGDE

Nye moderne arbeidsmaskiner — 1ste classes arbeide

Hovedagenturet motoren «RAPP» og reservelager

Svolvær mek. Værksted A/s

Brødrene TVEDT — Svolvær

Telegr.adr.: «TVEDT»

Telefoner: Kontoret nr. 15 a. Privat nr. 15 b

2 patent ophalingslipper for op til 70 og 143 fote kjøllengder.

Skibsreparasjoner i tre og jern. - Reparerer alle slags skibs- og landbruksmotorer. Dampmaskiner og dampkjøler — Motorer moderniseres — Slidte motorecylindere bores og ifores. — På lager føres kobberstoffer, tjære, drev og bek m. m. —

Rolf R. Pettersen H/S. Tømmervik pr. Stokmarknes

Telegramadr.: Riddervoll

Telefon nr. 70.

Fiskebåtrederi — Barkeri — Notkjeler — Repr.verksted for nøter
 Agentur & Kommissjon. — Tilvirkning og Eksport av sild og fisk.
 Islager. Tønner og Salt. — Befraktning. — Pakkhus utleies.

ÅLESUND.

A.S MØRE MEKANISKE VERKSTED

ÅLESUND

Utfører: Maskin- og motorreparasjoner samt smed- og platearbeider
 Fabrikasjon av Acetylgasslys-apparatet «Morelys» samt lineruller og
 motordrevne linespill. Telef.: Kontor 2269. Verksted 2269. Disp. bolig 3607.

FISKERE KJØP SUPER SKANDIA RAAOLJEMOTORER

Den paalideligste av alle motorer. Enkel konstruksjon. Enestaaende drifts
 sikkerhet. Lavt brændselsforbruk. Lett at starte. Lett at manøvrere. Fordrer
 lite tilsyn under gang.

Agent for Aalesund og Sunnmøre

A. H. ALM — ÅLESUND

Telefoner 1228 — 1563

JOHS. HAVNEVIK

Telefoner 1162 og 2727. Kongensgt. 16 - Ålesund Telegramadr.: Havnevik

Bokhandel — Papirforretning — Musikkklager — Radioforhandler
 Stort lager av S J Ø K A R T - norske, engelske, svenske og danske
 samt dekkdagbøker, maskindagbøker, håndbøker, lærebøker. —

Bruk RECORD impregneringsstof. — Bruk RECORD presseningsduk. — RECORD
 er Norsk fabrikat. — RECORD er avpasset efter Norske forhold. — RECORD
 anbefaler sig selv. — Prøver og priser tilstilles på forlangende.

Seilmaker H. Henriksen - Ålesund

Telefon 1674.

Telegramadr.: «RECORD»

Larsen & Wold - Ålesund.

Telegramadr.: «Spilverksted» — Telefon 1649

Våre anerkjente line- og garnspill anbefales

Ny konstruksjon med gearkasse! Skriv efter katalog og prisliste!

Harald Lindgård

Seilmakerforretning — Ålesund.

Adr.: Rønneberg & Sønners forretningsgård. Telefon 1457 - Privat 3366.

Alt til faget henhørende utføres samvittighetsfullt og fagmessig til rimeligste priser.

Alt i seil og presenninger, Seil- & presenningsimpregnering. —

KRISTIANSUND.

SKIBSHANDEL - PROVIANT
DEKKS- & MASKINREKVISITA
BYGNINGSARTIKLER - MALERVARER

REIDAR BERGE A/S
KRISTIANSUND, N.
Telf. 1186.

Varebestillinger utenfor forretningsstid 1253.
Kontoret 1365.

MOLDE.

Bolsønes Verft - Molde

Telegr.adr.: «Skibsverftet» — Telefon 48.

Innehaver: Ingeniør B. Grønningstater M. N. I. F.

SKIBSBYGGERI — MOTORFABRIKK

Reparasjonsverksted for jern- og treskib, dampmaskiner og kjeler. Alle slags skibsmaterialer og rekvisita på lager. — Patentslipper for inntil 1000 tonn.

B **Centraltrykkeriet = Bergen**

Telefon 10387

Hollændergaten 12

BOK- OG AKSIDENSTRYKKERI

UTFØRER ALL SLAGS TRYKKSAKER
TIL RIMELIGE PRISER.

Rådjemotoren „FINNØY“
 Ny modell med rullelager i ramme og Thrust av S.K.F. fabrikat. Vrivar
 oljespiss uten pakning. Stående centrifugal regulator, for større motorer auto-
 matisk luftstarrapparat. — Stor kraft, lite oljeforbruk, sterk og forbygget. —

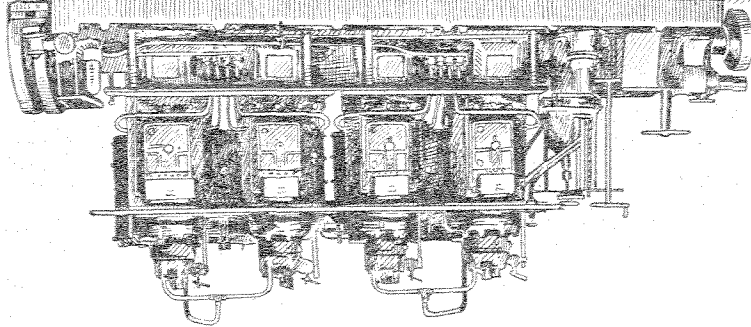

A/S Nils N. Finnøy Motorfabrik
 Finnøy i Romsdal. Telegrafadr.: «Finnøymotor».

FLORØ.

Landbruk Maskin A.S. — Florø
 ved Mads H. A. Standal
LANDBRUKSMASKIN, RØR, OLJE- & STØPEGODSFORRETNING

Byens største Lager i: Jern - Stål - Metaller - Smørjoler i bedste Kvaliteter.
 Mil-Benzin på Kander og Fater - Petroleum-Solar Ira Tankanlegg i løs Vekt
 som på Fater - Byens eneste Specialforretning i Oljer byder det største Uvalg
 og billigste Priser som overlegne Kvaliteter.

Telef.: Kontor og Eksp. Nr. 10. Disponenten priv. Nr. 12 — Telegrafadr.: «Ostasjon» eller «Landbruk»
 Telefon 25. Telegramadr.: «Sindre».

Sindres mek. Verksted — Florø
ELEKTRISK SVEINING — FABRIKASJON AV RAOLJEMOTORER
 Patentskip for 150 fots fartøier. — Ufører alle slags Skips-
 og Motorreparasjoner. — Leverer: Tannhjul-, Spyle- og
 Lensepumper. — PLATEVERKSTED - METALSTØPERI.

BERGEN.

Sinar Hausvik & Co. — Bergen
 Kapital kr. 1 000 000.—. Grundet 1890. Tel. 16680. Telegrafadr.: Hausviko
 Hermetikfabriker — Salterianlæg — Persk- og Salsildexport



**Forsøk
C. T.
og bli overbevist**

Ingen har vist bedre resultater!
C.T. kalles det grofrie kobberstoff.

**INTERNATIONAL FARVEFABRIK A.S.
BERGEN**

K. & J. Sætveit A/s - Bergen

Engros-Omsætning av fersk og saltet Fisk og Sild
Export.

Telegr.adr.: Kittel

Rikstelefon 14472

Jakob Misje & Co. A.s., Bergen

Telegramadresse: «Storsild»

Telefoncentral 10070

Bodene: 15914 - Privat 12314, 10072, 15265



Kjøper og mottar til høieste avregning alle sorter *FISK* og *SILD*

Telefon 12436.

Privattelefon 56269.

OLAI BRATTEN

ELSESRO. BERGEN.

BÅTBYGGERI, SLIPP OG TØMMERMANNSSVERKSTED.

REPARASJONER av større og mindre trefartsier.

SLIPPER optil 70 fots lengde.



DAMSGAARD
SLIP & MEK. VERKSTED
 Telefon 98 220. **ANDR. A. SKJØNDAL** Privat 15 358.

BERGENS KREDITBANK A.S

AKTIEKAPITAL KR. 7,700,000.—

UTFØRER ALLE ALMINDELIGE BANKFORRETNINGER**Noregs Sildesalslag**

— Salgscentral for Stor- og Vårsildfiskerne —

Kontorer: ALESUND - HAUGESUND - EGRSUND

Telegramadr.: SAMHALD

A/S Vestlandske Olieklædefabrik

Telefon 98324

— BERGEN —

Telegramadr.: »Sydvest«

Olieklær — Arbeidsklær — Presenninger

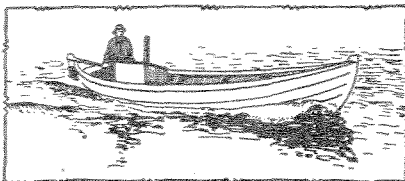

SABB-Motoren

3 HK., 4- HK. og 5-9 HK. råoljemotoren,
Sikreste og billigste drivkraft.

- Fordele 1. Enkleste konstruksjon, få bevegelige dele, billig i vedlikehold, lang levetid.
2. Største kraftutvikling i forhold til størrelsen, ingen unødig vekt, lun og vibrasjonsfri gang.
3. Laveste oljeforbruk, derfor største chance til for tjeneste selv i tider som disse.
4. Sikker og rolig tomgang på ubegrenset tid, derfor beste fiskermotor.

Skriv efter nærmere opplysninger til

DAMSGAARD MOTORFABRIK - BERGEN

Telefon 13228.

Gyldenpris Slip & mek. Værksted

Telefon: 98305.

- BERGEN -

Telegr.adr.: Lossius

REPARATIONSVÆRKSTED med fagfolk for
MOTORER, DAMPMASKINER, JERN- og TRÆARBEIDER

Agent for: BOLINDERS motorer & Kockums Tåke- & Signallurer TYFON

SJØKART

VINKLER — PASSERE — LINJALER — KURSØKER
ALMANAKKER for fiskere og sjømenn, samt all SJØFARTS-
LITTERATUR og KARTER fåes i

A.s Lunde & Co. Bok- & Papirhandel

Telefon 11568

— BERGEN —

C. Sundtsgt. 2

Telefon 14656 — 12412

Telegramadr.: »Frydenbøslip«

A.s Frydenbø Slip & Mek. Verksted

— DAMSGÅRD, BERGEN —

Maskin- Jern- og Trearbeide

Slipsetter fartøier op til 120 fots lengde.

Motorfabrikken „WICHMANN“

M. Haldorsen & Sønner, Rubbestadneset

LEVERER KRAFTIGE OG DRIFTSIKRE MOTORER

FRA 2—400 HK. FOR FISKE- OG FANGSTFARTØI

Stor overkraft - Rimelig oljeforbruk - Rimelige priser

KVINNHØRAD.

Skålurens Skibsbyggeri - Rosendal

— Etableret 1872 —

BYGNING OG REPARASJON AV ALLE SLAGS

TRÆFARTØIER. — SAGBRUK OG HØVLERI.

Graudals Skibsbyggeri og Trelastforretning

SUNDE - SUNNHØRDLAND

Telegramadr.: Skibsbyggeriet

SKIBSBYGGERIET: Nybygning og Reparasjoner i Tre og Jern — Motorverksted og Patentslipp — Elektrisk sveis — (Leveret over 300 nybygninger).

TRELASTFORRETNINGEN: Sagbruk - Høvleri og Trevarefabrikk. Leverer ferdige hus opsatt. Stort Lager av skåren og rund Trelast - Byggeartikler.

Brødr. Bauer-Nilsen $\frac{A}{S}$

Rikstelefon nr. 1626

Telegramadr.: »Bauer«

— HAUGESUND —

CENTRALSMØREAPPARAT & ARMATURFABRIK

KYVIK & CO. $\frac{A}{S}$ — HAUGESUND

Største lager i skibs- og fiskeutstyr samt proviant.

Telefon 1122 og 2211.

Telegramadr.: Thorval.

SKUDENESHAVN.

Skudenes Mek. Verksted & Slip A.s

SKUDENESHAVN

Fabrikasjon av «Skude»-motoren fra 3—55 Hk. med innebyggede SKF-rulle og kulelager. — Fabrikasjon av luftregulatorer, motorvinsjer, motordrevne snurpebåtspill. Klassifikasjoner. Agentur for Tenfjord innhalingsspill, reservedeler på lager. Telefon: Verkstedet 15. J. Stensland privat 74.

SKUDENES NOTBARKERI & SLIP A.S
H. HAKONSEN.

2 slipper — 60—350 tonn D.W. — Montering av motorer. Trereparasjoner av alle slag utføres. — Agentur for Bolindermotoren.

Barkning av noter og garn. Utfører botning og montering av alle slags noter og garn. — Telefoner: Privat 15. Barkeriet 16. Slippen 106.

A. S. O. C. Hansens Eftf., Skudeneshavn

Etablert 1880

FABRIKK FOR TÅKELURE

Etablert 1880

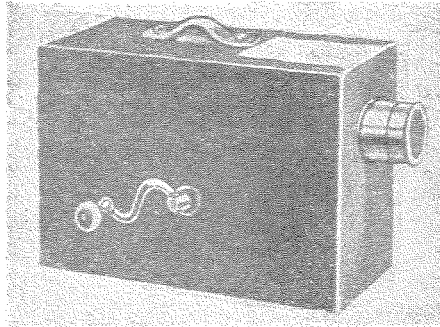

8 gullmedaljer

Den beste tåkeler i verden.

8 gullmedaljer

EKKOLODD BRITISH ADMIRALTY MAGNETO STRICTION SYSTEM

som er levert til en rekke passasjerskib, tank- og lastebåter samt til «Johan Hjort», «Armauer Hansen», »Veslekari«, trawler »Borgenes« og »Nordhav I» m. v.

Arbeider lydløst, ingen gjennomhulling av skibsbunnen, enkelt og pålitelig, billig i anskaffelse, ingen driftsutgifter, arbeider helt automatisk, registrerer dybdene og fiskestimer under skibsbunnen.

Generalagenter for Norge:

INGENIØRFORRETNINGEN ATLAS A/S

Telefon 11497 - Oslo - Tollbodgaten 4

BRISLINGKOMPAGNIET

Forretningsfører Nils W. Kalvenes
— STAVANGER —

Landets eldste fellesinnkjøpslag for BRISLING, SMASILD, MAKRELL og SPIR
Daglig forbruk 3000 skjegger

Telefoner: Kontoret 1525 - 1526. Forretningsføreren privat 1527
Egen rikstelefonlinje.

Telegramadr.: »Brislingkompaniet«.

BRISLINGLAGET

STAVANGER

Landets største fellesinnkjøpslag for
BRISLING - SMASILD - MAKRELL og SPIR.
Daglig forbruk 5000 skjegger. —

Telefoner: Egen rikstelefonlinje. Kontoret 1780, 2781.

W. Brimso, privat 2783. — Sommerbolig Hommersåk 32.

Telegramadresse: Brislinglaget, Stavanger.

**A
S STANDARD Ltd.**

— STAVANGER —

Råstoffavdelingen kjøper i sesongen: Brisling, Sild og Musse.

Daglig optak 3000 skjegger.

Telegramadresse
STANDARDRAASTOF,
Stavanger.

Telefon: I kontortid 3780
— utenfor kontortid 3980.
Egen rikstelefonlinje.

MANDAL.

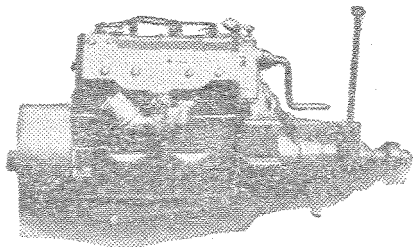
**MARNA**

Motoren er norsk og en motor som man alltid kan stole på. Fabrikeres i størrelser fra 3½—24 HK. 1—2—4 cyl.

Benytt våre spesiellbyggede motorer på 2 og 4 cyl. til snurpebåter.

— Forlang katalog og beskrivelse. —

MANDALS MOTORFABRIK

J. Klemsdal.

LAVAL MOTOREN

8-400 HK.

DEN NYE MOTOREN ALLE SNAKKER OM

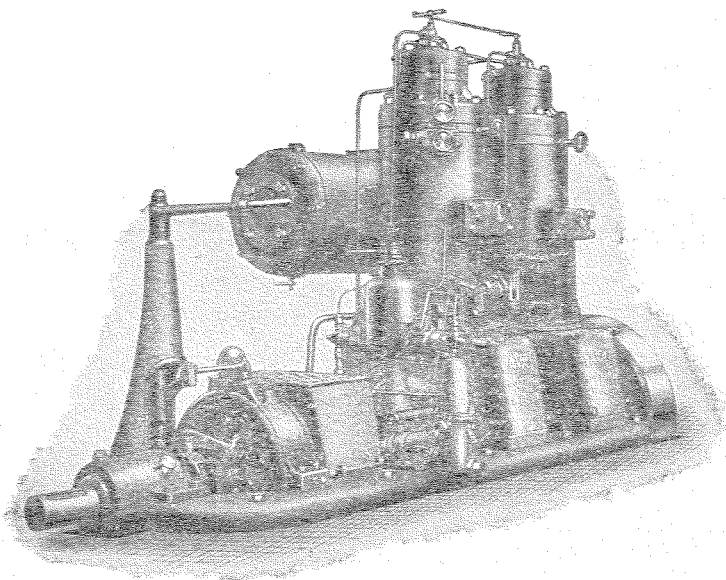

LAVESTE FORBRUK BOMSIKKER TOMGANG
 STOR TREKK-KRAFT
 CYLINDRISKE RULLELAGERE INGEN VARMGANG

MOTOREN SOM SELGES IDAG

DET FINNES LAVAL-MOTORER OVER HELE VERDEN
 DET FINNES OGSÅ EN FOR DEM

HENVEND DEM SNAREST TIL NÆRMESTE LAVAL-FORHANDLER
 ELLER DIREKTE TIL:

De LAVALS ÅNGTURBIN Norsk A.S

PRINSENSGT. 2 - OSLO

Telefoner: 12714 - 21363

Telegramadr.: LAVALMOTOR - OSLO

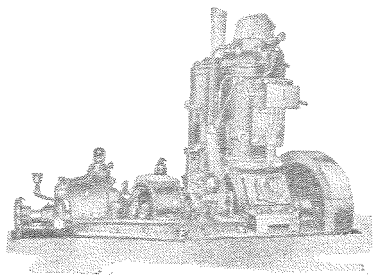

Norges mest utbredte fiskerimotor.

RAPP-MOTOREN

Driftssikker.
Økonomisk.
Lang levetid.
Standardisert produksjon.

Reservedeler fra kystlagere.

Innhent anbud.

A S MOTOREN „RAPP“, OSLO

SKIPSFYRVERKERI

og festfyrverkeri i alle prislag

Raufoss Ammunisjonsfabrikker

FREDRIKSTAD.

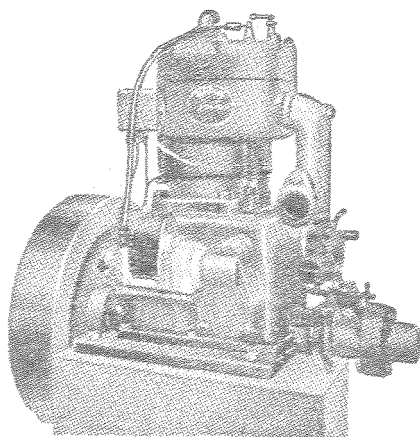

SLEIPNERMOTOREN

er fabrikkert i 32 år og er Norges eldste fabrikk for småbåtmotorer. Vi har den lengste erfaring og den største leveranse. Våre motorer fikk gullmedalje 1930.

Kjøp Sleipner det lønner sig best.

SLEIPNER MOTORFABRIK A S

FREDRIKSTAD

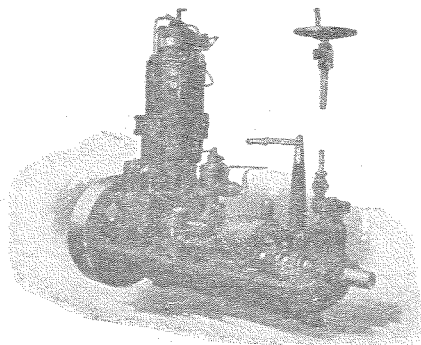

A.-B. Jønkøpings Motorfabrikk
Jønkøping

Telegr.adr.: Motor

June Munkteill - Ledende fiskerimotor

Fordelaktigste motor for
fiske-, fangst-, frakt- og
passasjerfartøier.

Leveres i alle størrelser.

Undersøk våre priser og beting-
elser hos våre agenter i Norge:

For Nord-Norge:

ANTON ARVESEN

Engenes

For Syd-Norge:

BRØDRENE ANDERSEN

Waldemar Tranesgate 86 - Oslo.

SKANDIA-MOTOR

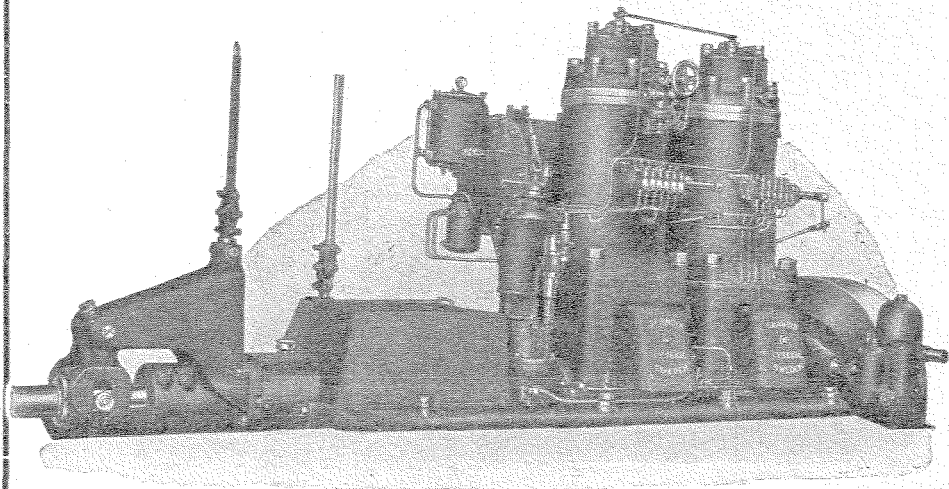

Gjør benyttelse av de nyeste konstruksjoner.

Skriv efter vår nye katalog.

Motoren med det laveste brensel- og smørljeforbruk.

SKANDIA=VERKEN, AKTIEBOLAG
- LYSEKIL, SVERIGE -

Telegramadresse: SKANDIAMOTOR

