

# REGISTER

OVER

# MERKEPLIKTIGE NORSKE FISKEFARKOSTER 1990



Utgitt av FISKERIDIREKTØREN

© FISKERIDIREKTØREN

Copyright Fiskeridirektøren  
BERGEN

I KOMMISSJON HOS LUNDE FORLAG OG BOKHANDEL A/S, OSLO – 1990

TRYKK: A/S ADRESSEAVISEN – TRONDHEIM

ISSN 0800-3238

PRIS KR. 180,- (inkl. merverdiavg.)



## **Forord**

Den foreliggende utgave av «Register over merkepliktige norske fiskefarkoster» omfatter alle fiskefarkoster, dekte og åpne, som var registrert i Hovedregisteret pr. 1. januar 1990. Den forrige utgaven av registeret ble gitt ut i 1988.

Registeret omfatter pr. 1.1.90. 18 514 farkoster. Dette er en nedgang på 3 501 farkoster i forhold til 1988-registeret.

Førstesekretær Mette Fossan Samuelsen har vært ansvarlig for føring av Hovedregisteret i Fiskeridirektoratet og har ledet arbeidet med tilrettelegging av materialet for det trykte registeret.

FISKERIDIREKTORATET  
Bergen, 11. april 1990

**Viggo Jan Olsen**

---

O. Midttun

# MELDING FRA FISKERIDIREKTØREN

J. 23/86

## FORSKRIFT OM GEBYR FOR ANMELDELSE I MERKEREISTERET FOR FISKEFARTØYER.

Fiskeridepartementet har den 23. desember 1985 i medhold av lov av 5. desember 1917 nr. 1 om registrering og merking av fiskefartøyer, § 5a, fastsatt følgende forskrift:

### § 1

For registrering av fiskefartøy på skjema «Anmeldelse av fiskefarkoster til registrering» skal det betales et gebyr.

### § 2

Gebyret vil være avhengig av fartøyets lengste lengde og skal beregnes etter følgende satser:

Fartøy under 7 meter	kr. 500,-
Fartøy f.o.m. 7 til 10 meter	kr. 600,-
Fartøy f.o.m. 10 til 15 meter	kr. 800,-
Fartøy f.o.m. 15 til 20 meter	kr. 1 000,-
Fartøy f.o.m. 20 til 30 meter	kr. 1 500,-
Fartøy f.o.m. 30 meter og over	kr. 2 000,-

### § 3

Gebyret skal innbetales etter oppkrav fra Fiskeridirektoratet.

### § 4

Gebyrplikten gjelder fra det tidspunkt forskriften trer i kraft.

### § 5

Denne forskrift trer i kraft 1. januar 1986, og gjelder inntil videre.

J. 16/86

ENDRING AV § 3 I FISKERIDEPARTEMENTETS FORSKRIFT AV 23.12.1985 OM GEBYR FOR ANMELDELSE I MERKEREISTERET FOR FISKEFARTØYER, JFR. J-23-86.

Fiskeridepartementet har med hjemmel i lov av 5. desember 1917 nr. 1 om registrering og merking av fiskefartøyer, § 5A, vedtatt med virkning fra 1. mars 1988, å oppheve § 3 i forskrift av 23.12.1985 om gebyr for anmeldelse i merkeregisteret for fiskefartøyer.

Fra samme tidspunkt har Fiskeridepartementet fastsatt *ny* § 3 med følgende ordlyd:

«Gebyr skal være betalt før anmeldelse i merkeregisteret foretas. Dokumentasjon for betalt gebyr vedlegges «Skjema for anmeldelse av fiskefartøyer til registrering». Egne betalingsblanketter fås ved henvendelse til merkelovens tilsynsmann».



## Innhold

Forord .....	V
Forklaring fra Fiskeridirektøren .....	VI
Forklaring til registeret .....	VIII
Omregningstabell fra meter til norske fot .....	X
Omregningstabell fra meter til engelske fot .....	XI
Registrerte farkoster pr. 1. januar 1990 .....	XII
Alfabetisk navneliste med kjenningssignal over farkoster fra og med 25 brutto register tonn .....	XIII

### Register over merkepliktige norske fiskefartøyer 1988

F — Finnmark .....	1
T — Troms .....	34
N — Nordland .....	92
NT — Nord-Trøndelag .....	169
ST — Sør-Trøndelag .....	179
M — Møre og Romsdal .....	197
SF — Sogn og Fjordane .....	232
H — Hordaland .....	257
R — Rogaland .....	281
VA — Vest-Agder .....	295
AA — Aust-Agder .....	306
TK — Telemark .....	311
V — Vestfold .....	314
BD — Buskerud .....	317
O — Oslo .....	318
A — Akershus .....	319
Ø — Østfold .....	320

Innen hvert fylke er byer og herreder sortert alfabetisk etter kommunebokstav.

Merkedistrikter og tilsynsmenn .....	326
Rettledningstjenesten i fiskerinæringen:	
Kontaktliste for den sentrale og fylkeskommunale oppbygging .....	334
Adresseliste for kommunale fiskeriretledere .....	393
Merkeloven .....	342
Regler for merking m.v. ....	344
Regler for merkens påmaling (ved sjablong) .....	346
Måling av farkostens lengde .....	348
Lov av 16. juni 1972 om regulering av deltagelsen i fisket .....	349
Oppsynsdistrikter .....	351

## Forklaring til registeret

Hovedregisteret føres av Fiskeridirektøren på grunnlag av kommunevise distriktsregistre, som igjen bygger på oppgaver fra vedkommende farkosts eier eller fra den anmeldelsespliktige. Oppgavene avgis på særskilte skjemaer.

Distriktsregistrene føres av tilsynsmannen for hvert merkedistrikt.

Tilsynsmennene er underlagt fylkenes fiskerisjefer.

### Rekkefølge i registeret

Fylkene er nå oppført etter Statistisk Sentralbyrås kode med Finnmark først og Østfold sist.

Innen hvert fylke oppføres kommunene alfabetisk etter kommunebokstaven(e). Kommunebokstavene framgår av oversikten over merkedistrikter og tilsynsmenn (se innholdslisten).

### Farkostens nummer, type og navn

I registeret er registreringsmerket sammen med distriktets navn ført opp foran vedkommende distrikt.

Registreringsmerket for farkosten består av: Først fylkesbokstav(er), deretter løpenummer og sist distriktsbokstav(er).

Følgende forkortelser er brukt til å angi farkosttype:

- å — åpen
- Dekte farkoster:
- s — skøyte
- k — kutter
- kr — krysser
- g — gavlbåt
- b — brønnbåt
- hr — hekktråler
- htf — hekktråler/fabrikkskip

En farkost regnes å være «dekt» når den over lastevannlinjen har dekk og overbygg som kan lukkes vannrett. En «åpen» farkost er en udekket farkost uten overbygg, styrehus eller lugar. Når

typebetegnelse ikke er oppgitt, skyldes det at opplysning mangler.

**Navnene** er bokstavert som oppgitt i registrerings-skjemaene.

### Lengde, bredde og dybde

Målene for lengde, bredde og dybde er anført i meter med en desimal. Hvor lengde er merket med \*, er lengste lengde brukt, i andre tilfeller er det usikkert om det er kjenningslengde eller lengste lengde som er oppgitt. (Se «måling av farkostens lengde»).

Dybden er oppgitt bare i få tilfelle. Bakgrunnen er at tidligere ble dybden i merkeregistere definert som «dybde i rom», en størrelse som i dag ikke er relevant i skipsmåling.

Fiskeridirektøren har derfor i løpet av 1985 gått over til størrelsen «dybde i riss», som er den størrelse som også Sjøfartsdirektoratet/skipsmålingen bruker. Av denne grunn er det bare fartøy som er registrert i 1985 og/eller fartøy som har fått målebrev i 1985, som har oppgitt dybde.

### Bruttotonnasje

Bruttotonnasje er oppgitt i henhold til fartøyets målebrev, og er således bare oppgitt for fartøy som er målt av Skipskontrollen. Reglene for måling av fartøy har endret seg over tid. For innsyn i regelverket vises til Sjøfartsdirektoratets «Forskrifter av 14. juni 1982 om måling av fartøyer».

Noen fartøy er i registeret oppgitt med 2 mål for bruttotonnasjen (I og II). Dette er fartøy som er målt/ommålt etter «Internasjonal konvensjon om måling av fartøyer, 1969» («1969-konvensjonen»), iverksatt 12.7.82.

For enkelte (typer) fartøy medfører måling etter «1969-konvensjonen» et betydelig avvik i målt tonnasje sammenlignet med måling etter tidligere regler. Slike fartøy kan få utstedt et *ekstra* målebrev der tonnasje etter «1969-konvensjonen» er omregnet

til en tonnasje tilnærmet lik et måleresultat i henhold til tidligere regler. Dette supplementsmålebrevet er kalt «Målebrev (1982)», og er kun ment å gjelde i en overgangsperiode fram til 18.6.1994. Se for øvrig § 20 i nevnte forskrifter.

Gruppe II under «Bruttotonnasje» inneholder tonnasje i henhold til «Målebrev (1982)», -supplementsmålebrevet.

### **Materiale (Matr.)**

Farkostens byggemateriale er forkortet slik: T — Tre. K — Kompositt. S — Jern og stål. A — Aluminium. P — Plast. F — Ferrosement.

### **Byggeår**

Farkostens byggeår er anført som oppgitt av eieren (den anmeldelsespliktige).

I registeret er det for byggeåret bare brukt de to siste sifrene i årstallet.

### **Motorens navn og byggeår**

Er motorens navn ukjent, er det oppført **motor**. For bilmotorer er det ført opp Bilm., uansett fabrikkasjonsmerke.

Motorens byggeår er oppført med det opprinnelige fabrikkasjonsår uten omsyn til senere modernisering.

Av plasshensyn er de fleste motornavn tatt inn i forkortet form.

### **Antall hk**

Motorens størrelse er anført i effektive hestekrefter, for dieselmotorer oftest i bremse-hk. For motorer som ved ombygging har fått et høyere antall hestekrefter, er det nye tall oppført i registeret i stedet for det gamle. For motorer anmeldt både med den normale og den maksimale kraftytelse, er kun den normale kraftytelse oppført i registeret.

### **Eierens navn og postadresse**

Eierens navn og postadresse er anført som oppgitt til registeret. Adressen er i enkelte tilfeller gitt nødvendig rettelse på grunnlag av postadressebok m.v.

Eies en farkost av flere personer, er den korresponderende reders navn anført med tilføyelse av «mfl» (med flere). For andre selskaper er nyttet vanlige betegnelser.

**Omregningstabell fra meter til norske fot**  
**(1 meter = 3,1873 norske fot)**

METER	.0	.1	.2	.3	.4	.5	.6	.7	.8	.9
0.	0.0	0.3	0.6	1.0	1.3	1.6	1.9	2.2	2.5	2.9
1.	3.2	3.5	3.8	4.1	4.5	4.8	5.1	5.4	5.7	6.1
2.	6.4	6.7	7.0	7.3	7.6	8.0	8.3	8.6	8.9	9.2
3.	9.6	9.9	10.2	10.5	10.8	11.2	11.5	11.8	12.1	12.4
4.	12.7	13.1	13.4	13.7	14.0	14.3	14.7	15.0	15.3	15.6
5.	15.9	16.3	16.6	16.9	17.2	17.5	17.8	18.2	18.5	18.8
6.	19.1	19.4	19.8	20.1	20.4	20.7	21.0	21.4	21.7	22.0
7.	22.3	22.6	22.9	23.3	23.6	23.9	24.2	24.5	24.9	25.2
8.	25.5	25.8	26.1	26.5	26.8	27.1	27.4	27.7	28.0	28.4
9.	28.7	29.0	29.3	29.6	30.0	30.3	30.6	30.9	31.2	31.6
10.	31.9	32.2	32.5	32.8	33.1	33.5	33.8	34.1	34.4	34.7
11.	35.1	35.4	35.7	36.0	36.3	36.7	37.0	37.3	37.6	37.9
12.	38.2	38.6	38.9	39.2	39.5	39.8	40.2	40.5	40.8	41.1
13.	41.4	41.8	42.1	42.4	42.7	43.0	43.3	43.7	44.0	44.3
14.	44.6	44.9	45.3	45.6	45.9	46.2	46.5	46.9	47.2	47.5
15.	47.8	48.1	48.4	48.8	49.1	49.4	49.7	50.0	50.4	50.7
16.	51.0	51.3	51.6	52.0	52.3	52.6	52.9	53.2	53.5	53.9
17.	54.2	54.5	54.8	55.1	55.5	55.8	56.1	56.4	56.7	57.1
18.	57.4	57.7	58.0	58.3	58.6	59.0	59.3	59.6	59.9	60.2
19.	60.4	60.9	61.2	61.5	61.8	62.2	62.5	62.8	63.1	63.4
20.	63.7	64.1	64.4	64.7	65.0	65.3	65.7	66.0	66.3	66.6
21.	66.9	67.3	67.6	67.9	68.2	68.5	68.8	69.2	69.5	69.8
22.	70.1	70.4	70.8	71.1	71.4	71.7	72.0	72.4	72.7	73.0
23.	73.3	73.6	73.9	74.3	74.6	74.9	75.2	75.5	75.9	76.2
24.	76.5	76.8	77.1	77.5	77.8	78.1	78.4	78.7	79.0	79.4
25.	79.7	80.0	80.3	80.6	81.0	81.3	81.6	81.9	82.2	82.6
26.	82.9	83.2	83.5	83.8	84.1	84.4	84.8	85.1	85.4	85.7
27.	86.1	86.4	86.7	87.0	87.3	87.7	88.0	88.3	88.6	88.9
28.	89.2	89.6	89.9	90.2	90.5	90.8	91.2	91.5	91.8	92.1
29.	92.4	92.8	93.1	93.4	93.7	94.0	94.3	94.7	95.0	95.3
30.	95.6	95.9	96.3	96.6	96.9	97.2	97.5	97.9	98.2	98.5
31.	98.8	99.1	99.4	99.8	100.1	100.4	100.7	101.0	101.4	101.7
32.	102.0	102.3	102.6	102.9	103.3	103.6	103.9	104.2	104.5	104.9
33.	105.2	105.5	105.8	106.1	106.5	106.8	107.1	107.4	107.7	108.0
34.	108.4	108.7	109.0	109.3	109.6	110.0	110.3	110.6	110.9	111.2
35.	111.6	111.9	112.2	112.5	112.8	113.1	113.5	113.8	114.1	114.4
36.	114.7	115.1	115.4	115.7	116.0	116.3	116.7	117.0	117.3	117.6
37.	117.9	118.2	118.6	118.9	119.2	119.5	119.8	120.2	120.5	120.8
38.	121.1	121.4	121.8	122.1	122.4	122.7	123.0	123.3	123.7	124.0
39.	124.3	124.6	124.9	125.3	125.6	125.9	126.2	126.5	126.9	127.2
40.	127.5	127.8	128.1	128.4	128.8	129.1	129.4	129.7	130.0	130.4
41.	130.7	131.0	131.3	131.6	132.0	132.3	132.6	132.9	133.2	133.5
42.	133.9	134.2	134.5	134.8	135.1	135.5	135.8	136.1	136.4	136.7
43.	137.1	137.4	137.7	138.0	138.3	138.6	139.0	139.3	139.6	139.9
44.	140.2	140.6	140.9	141.2	141.5	141.8	142.2	142.5	142.8	143.1
45.	143.4	143.7	144.1	144.4	144.7	145.0	145.3	145.7	146.0	146.3
46.	146.6	146.9	147.3	147.6	147.9	148.2	148.5	148.8	149.2	149.5
47.	149.8	150.1	150.4	150.8	151.1	151.4	151.7	152.0	152.4	152.7
48.	153.0	153.3	153.6	153.9	154.3	154.6	154.9	155.2	155.5	155.9
49.	156.2	156.5	156.8	157.1	157.5	157.8	158.1	158.4	158.7	159.0
50.	159.4	159.7	160.0	160.3	160.6	161.0	161.3	161.6	161.9	162.2
51.	162.6	162.9	163.2	163.5	163.8	164.1	164.5	164.8	165.1	165.4
52.	165.7	166.1	166.4	166.7	167.0	167.3	167.7	168.0	168.3	168.6
53.	168.9	169.2	169.6	169.9	170.2	170.5	170.8	171.2	171.5	171.8
54.	172.1	172.4	172.8	173.1	173.4	173.7	174.0	174.3	174.7	175.0
55.	175.3	175.6	175.9	176.3	176.6	176.9	177.2	177.5	177.9	178.2
56.	178.5	178.8	179.1	179.4	179.8	180.1	180.4	180.7	181.0	181.4
57.	181.7	182.0	182.3	182.6	183.0	183.3	183.6	183.9	184.2	184.5
58.	184.9	185.2	185.5	185.8	186.1	186.5	186.8	187.1	187.4	187.7
59.	188.1	188.4	188.7	189.0	189.3	189.6	190.0	190.3	190.6	190.9
60.	191.2	191.6	191.9	192.2	192.5	192.8	193.2	193.5	193.8	194.1
61.	194.4	194.7	195.1	195.4	195.7	196.0	196.3	196.7	197.0	197.3
62.	197.6	197.9	198.3	198.6	198.9	199.2	199.5	199.8	200.2	200.5
63.	200.8	201.1	201.4	201.8	202.1	202.4	202.7	203.0	203.3	203.7
64.	204.0	204.3	204.6	204.9	205.3	205.6	205.9	206.2	206.5	206.9
65.	207.2	207.5	207.8	208.1	208.4	208.8	209.1	209.4	209.7	210.0
66.	210.4	210.7	211.0	211.3	211.6	212.0	212.3	212.6	212.9	213.2
67.	213.5	213.9	214.2	214.5	214.8	215.1	215.5	215.8	216.1	216.4
68.	216.7	217.1	217.4	217.7	218.0	218.3	218.6	219.0	219.3	219.6
69.	219.9	220.2	220.6	220.9	221.2	221.5	221.8	222.2	222.5	222.8
70.	223.1	223.4	223.7	224.1	224.4	224.7	225.0	225.3	225.7	226.0
71.	226.3	226.6	226.9	227.3	227.6	227.9	228.2	228.5	228.8	229.2
72.	229.5	229.8	230.1	230.4	230.8	231.1	231.4	231.7	232.0	232.4
73.	232.7	233.0	233.3	233.6	233.9	234.3	234.6	234.9	235.2	235.5
74.	235.9	236.2	236.5	236.8	237.1	237.5	237.8	238.1	238.4	238.7
75.	239.0	239.4	239.7	240.0	240.3	240.6	241.0	241.3	241.6	241.9

**Omregningstabell fra meter til engelske fot  
(1 meter = 3,2809 engelske fot)**

METER	.0	.1	.2	.3	.4	.5	.6	.7	.8	.9
0.	0.0	0.3	0.7	1.0	1.3	1.6	2.0	2.3	2.6	3.0
1.	3.3	3.6	3.9	4.3	4.6	4.9	5.2	5.6	5.9	6.2
2.	6.5	6.9	7.2	7.5	7.9	8.2	8.5	8.9	9.2	9.5
3.	9.8	10.2	10.5	10.8	11.2	11.5	11.8	12.1	12.5	12.8
4.	13.1	13.5	13.8	14.1	14.4	14.8	15.1	15.4	15.7	16.1
5.	16.4	16.7	17.1	17.4	17.7	18.0	18.4	18.7	19.0	19.4
6.	19.7	20.0	20.3	20.7	21.0	21.3	21.7	22.0	22.3	22.6
7.	23.0	23.3	23.6	24.0	24.3	24.6	24.9	25.3	25.6	25.9
8.	28.2	28.4	28.9	29.2	29.6	29.9	30.2	30.5	30.8	31.2
9.	29.5	29.9	30.2	30.5	30.8	31.2	31.5	31.8	32.2	32.5
10.	32.8	33.1	33.5	33.8	34.1	34.4	34.8	35.1	35.4	35.8
11.	36.1	36.4	36.7	37.1	37.4	37.7	38.1	38.4	38.7	39.0
12.	39.4	39.7	40.0	40.4	40.7	41.0	41.3	41.7	42.0	42.3
13.	42.7	43.0	43.3	43.6	44.0	44.3	44.6	44.9	45.3	45.6
14.	45.9	46.3	46.6	46.9	47.2	47.6	47.9	48.2	48.4	48.9
15.	49.2	49.5	49.9	50.2	50.5	50.9	51.2	51.5	51.8	52.2
16.	52.5	52.8	53.2	53.5	53.8	54.1	54.5	54.8	55.1	55.4
17.	55.8	56.1	56.4	56.8	57.1	57.4	57.7	58.1	58.4	58.7
18.	59.1	59.4	59.7	60.0	60.4	60.7	61.0	61.4	61.7	62.0
19.	62.3	62.7	63.0	63.3	63.6	64.0	64.3	64.6	65.0	65.3
20.	65.6	65.9	66.3	66.6	66.9	67.3	67.6	67.9	68.2	68.4
21.	68.9	69.2	69.4	69.7	70.2	70.5	70.9	71.2	71.5	71.9
22.	72.2	72.5	72.8	73.2	73.5	73.8	74.1	74.5	74.8	75.1
23.	75.5	75.8	76.1	76.4	76.8	77.1	77.4	77.8	78.1	78.4
24.	78.7	79.1	79.4	79.7	80.1	80.4	80.7	81.0	81.4	81.7
25.	82.0	82.4	82.7	83.0	83.3	83.7	84.0	84.3	84.6	85.0
26.	85.3	85.6	86.0	86.3	86.6	86.9	87.3	87.6	87.9	88.3
27.	88.6	88.9	89.2	89.6	89.9	90.2	90.6	90.9	91.2	91.5
28.	91.9	92.2	92.5	92.8	93.2	93.5	93.8	94.2	94.5	94.8
29.	95.1	95.5	95.8	96.1	96.5	96.8	97.1	97.4	97.8	98.1
30.	98.4	98.8	99.1	99.4	99.7	100.1	100.4	100.7	101.1	101.4
31.	101.7	102.0	102.4	102.7	103.0	103.3	103.7	104.0	104.3	104.7
32.	105.0	105.3	105.6	106.0	106.3	106.6	107.0	107.3	107.6	107.9
33.	108.3	108.6	108.9	109.3	109.6	109.9	110.2	110.6	110.9	111.2
34.	111.6	111.9	112.2	112.5	112.9	113.2	113.5	113.8	114.2	114.5
35.	114.8	115.2	115.5	115.8	116.1	116.5	116.8	117.1	117.5	117.8
36.	118.1	118.4	118.8	119.1	119.4	119.8	120.1	120.4	120.7	121.1
37.	121.4	121.7	122.0	122.4	122.7	123.0	123.4	123.7	124.0	124.3
38.	124.7	125.0	125.3	125.7	126.0	126.3	126.6	127.0	127.3	127.6
39.	128.0	128.3	128.6	128.9	129.3	129.6	129.9	130.3	130.6	130.9
40.	131.2	131.6	131.9	132.2	132.5	132.9	133.2	133.5	133.9	134.2
41.	134.5	134.8	135.2	135.5	135.8	136.2	136.5	136.8	137.1	137.5
42.	137.8	138.1	138.5	138.8	139.1	139.4	139.8	140.1	140.4	140.8
43.	141.1	141.4	141.7	142.1	142.4	142.7	143.0	143.4	143.7	144.0
44.	144.4	144.7	145.0	145.3	145.7	146.0	146.3	146.7	147.0	147.3
45.	147.6	148.0	148.3	148.6	149.0	149.3	149.6	149.9	150.3	150.6
46.	150.9	151.2	151.6	151.9	152.2	152.6	152.9	153.2	153.5	153.9
47.	154.2	154.5	154.9	155.2	155.5	155.8	156.2	156.5	156.8	157.2
48.	157.5	157.8	158.1	158.5	158.8	159.1	159.5	159.8	160.1	160.4
49.	160.8	161.1	161.4	161.7	162.1	162.4	162.7	163.1	163.4	163.7
50.	164.0	164.4	164.7	165.0	165.4	165.7	166.0	166.3	166.7	167.0
51.	167.3	167.7	168.0	168.3	168.6	169.0	169.3	169.6	170.0	170.3
52.	170.6	170.9	171.3	171.6	171.9	172.2	172.6	172.9	173.2	173.6
53.	173.9	174.2	174.5	174.9	175.2	175.5	175.9	176.2	176.5	176.8
54.	177.2	177.5	177.8	178.2	178.5	178.8	179.1	179.5	179.8	180.1
55.	180.4	180.8	181.1	181.4	181.8	182.1	182.4	182.7	183.1	183.4
56.	183.7	184.1	184.4	184.7	185.0	185.4	185.7	186.0	186.4	186.7
57.	187.0	187.3	187.7	188.0	188.3	188.7	189.0	189.3	189.6	190.0
58.	190.3	190.6	190.9	191.3	191.6	191.9	192.3	192.6	192.9	193.2
59.	193.6	193.9	194.2	194.6	194.9	195.2	195.5	195.9	196.2	196.5
60.	196.9	197.2	197.5	197.8	198.2	198.5	198.8	199.2	199.5	199.8
61.	200.1	200.5	200.8	201.1	201.4	201.8	202.1	202.4	202.8	203.1
62.	203.4	203.7	204.1	204.4	204.7	205.1	205.4	205.7	206.0	206.4
63.	206.7	207.0	207.4	207.7	208.0	208.3	208.7	209.0	209.3	209.6
64.	210.0	210.3	210.6	211.0	211.3	211.6	211.9	212.3	212.6	212.9
65.	213.3	213.6	213.9	214.2	214.6	214.9	215.2	215.6	215.9	216.2
66.	216.5	216.9	217.2	217.5	217.9	218.2	218.5	218.8	219.2	219.5
67.	219.8	220.1	220.5	220.8	221.1	221.5	221.8	222.1	222.4	222.8
68.	223.1	223.4	223.8	224.1	224.4	224.7	225.1	225.4	225.7	226.1
69.	226.4	226.7	227.0	227.4	227.7	228.0	228.4	228.7	229.0	229.3
70.	229.7	230.0	230.3	230.6	231.0	231.3	231.6	232.0	232.3	232.6
71.	232.9	233.3	233.6	233.9	234.3	234.6	234.9	235.2	235.6	235.9
72.	237.2	237.6	237.9	238.2	238.5	238.9	239.2	239.5	239.8	240.2
73.	239.5	239.8	240.2	240.5	240.8	241.1	241.5	241.8	242.1	242.5
74.	242.8	243.1	243.4	243.8	244.1	244.4	244.8	245.1	245.4	245.7
75.	246.1	246.4	246.7	247.1	247.4	247.7	248.0	248.4	248.7	249.0

## Registrerte farkoster pr. 1. januar 1990

Fylke	I alt	Dekte farkoster			Åpne farkoster
		Av stål	Av tre	Av annet	
Finnmark	1 963	79	452	336	1 096
Troms	3 481	93	589	655	2 144
Nordland	4 529	80	1 457	825	2 167
Nord-Trøndelag	536	10	144	80	302
Sør-Trøndelag	1 044	21	243	187	593
Møre og Romsdal	2 014	216	446	405	947
Sogn og Fjordane	1 439	61	192	277	909
Hordaland	1 326	58	224	358	686
Rogaland	728	56	196	152	324
Vest-Agder	641	22	106	65	448
Aust-Agder	232	7	36	47	142
Telemark	129	6	23	20	80
Vestfold	140	3	57	31	49
Buskerud	22	1	8	3	10
Oslo	24	0	13	4	7
Akershus	12	1	3	4	4
Østfold	254	4	77	39	134
<b>HELE LANDET</b>	<b>18 514</b>	<b>718</b>	<b>4 266</b>	<b>3 488</b>	<b>10 042</b>

Oppgave over tallet på registrerte farkoster i hver kommune er tatt inn på side 463 og følgende.

## Alfabetisk navneliste med kjenningsignal (radiokallesignal) over farkoster fra 25 brutto register-tonn og derover

Navn	Reg.-Merke	Kjenn.signal	Navn	Reg.-Merke	Kjenn.signal	Navn	Reg.-Merke	Kjenn.signal
Aage Wilfredson	F 0125	BD LHIW	Bjæranfjord	N 0002	ME LDND	Crystal	T 0033	T LNJV
Aamnes	N 0026	ME IIRJ	Bjørn Arild	N 0228	A JXGH	Dag-Senior	N 0054	VR LIFY
Aarsheim Senior	SF 0006	S LLBC	Bjørn Snorre	F 0270	NK LMKH	Dagny I	R 0192	K LJBX
Aasgrund	H 0132	K LNJX	Bjørnhaug	M 0109	H LJOK	Dagny Kristin	M 0001	H JXWX
Aksel Gullsjø	T 0031	T LLXT	Bjørnholm	M 0025	S LMCF	Dajar	VA 0090	FS LGNZ
Akstholt	N 0052	H LHTB	Bjørnsvik	N 0091	HR LJON	Debitor	ST 0048	AA LHJE
Alf Bjørnar	T 0150	T LGBJ	Bjørnøy	M 0084	A JXTY	Denali	R 0060	K LFBA
Alf Senior	T 0350	T LMMI	Bjørnøybuen	T 0058	T LDHC	Diann	R 0025	ST LHJZ
Alf-Arne	T 0082	BG LCPA	Blanco	M 0026	MD LMFS	Dimon	N 0021	BR LEKE
Alfredson	T 0149	S LEAR	Bleiksværing	N 0004	A JXHL	Dogger	M 0041	HØ LGQS
Alnes	H 0129	AV LHWC	Bleikøy	N 0096	A JXGA	Doggi	F 0042	H LLJJ
Anden	T 0011	SK LFLD	Blomøy	N 0088	BR LEEM	Dolstind	M 0047	S LMYE
Andenesfisk I	N 0431	A LLOW	Blåstholm	M 0064	F LMPD	Drotholm	M 0450	SM JXCK
Andenesfisk II	N 0008	A JXRD	Boanesfisk	H 0105	AV LFWF	Dunøy	T 0010	K LNTI
Andenesværing	N 0003	A LMVM	Bodvar	M 0029	MD LMXL	Dypingen	N 0515	MS LEOR
Andholm	SF 0393	SU LLNA	Boggy	R 0042	ES LGMF	Dyrnesvåg	M 0158	SM LCSV
Andopsværingen	N 0005	VV LAOM	Boholmen	R 0175	TV LMBD	Dyrøysund	M 0289	A JXIG
Andøybuen	N 0215	A JXIL	Bollafisk	T 0001	I LGWZ	Ebony Lady	M 0350	HØ LNLH
Andøyvind	N 0230	A LHFO	Bondø Senior	R 0018	H LALT	Edel Marianne	F 0107	VS LHBB
Ann Brita	N 0298	MS LMMU	Bordanes	M 0006	G LFXQ	Eger Senior	R 0164	ES LHVM
Ann Helen	T 0027	BG JWSS	Borgøygutt	R 0041	TV JXNS	Egil Junior	ST 0311	F LLNC
Ann Tove	T 0020	K LHGM	Brage	ST 0030	R LEAU	Eidefisk	H 0021	B LHTK
Anna Karin	F 0002	B LEBR	Brandsholmbøen	N 0200	VV LIUZ	Eidsfjord	N 0001	SO LJUK
Angelida	VA 0003	M LLAN	Breistrand	N 0445	Ø LMTC	Eigenes	VA 0070	F LANW
Anny Kræmer	T 0035	T LIZY	Breisund	M 0170	A LMRW	Einar Erlend	N 0250	ME LNYZ
Arctic	M 0032	VD LHIY	Brennbøen	N 0026	V JWWM	Einar Helge	F 0032	LB LLGX
Arizona	R 0673	K LKSZ	Broegg	M 0085	H LAQT	Eldborg	M 0291	A LFRM
Arnt Angel	N 0062	VV LIXI	Brumark	M 0189	H LJJC	Eldborgtrål	M 0292	A JXQZ
Artus	M 0007	HØ LLYS	Brun Sen.	N 0404	Ø JXYP	Elding	F 0236	HV LGMG
Arvid Johan	T 0115	L 3YXT	Bruningen	H 0062	AV LCEI	Eldorado	M 0132	SK JWNB
Aslegut	M 0062	AV LIYA	Bruvåg	H 0045	FE LACM	Elgo	R 0448	K LEJI
Asmalø	Ø 0001	H LHQN	Brødr Bokn	R 0026	F LGTP	Elin-Toril	N 0150	VV LAVU
Aspirant	M 0050	F LDJG	Brødrene 5	M 0040	HØ LKGS	Ellis Christin	M 0221	G LCWJ
Astra	VA 0001	F LNAC	Brønnøybas	N 0017	BR IAYC	Elltor	N 0018	F LKHP
Atlantic	M 0103	A JXQN	Brønnøytrål	N 0281	BR LMZL	Elsy	VA 0011	F LKJS
Atlantic Viking	SF 0008	V LAQU	Buar	M 0035	F LAGF	Elvira	R 0045	ES LIIF
Aud-Lill	M 0060	AK LEVV	Buestein	SF 0114	A JWPD	Endre Dyrøy	H 0006	F LLXE
Aukraværing	M 0124	AK JWZQ	Bunty	R 0140	K LHMC	Eos	N 0183	ME LJIJA
Aumar	V 0010	L 3YIH	Burøyfisk	T 0027	TN JXSD	Espevær	M 0344	HØ LAEI
Baasgrunn	N 0045	VR LJWC	Bøen Senior	N 0029	Ø LAMW	Espnesvåg	ST 0066	F LAXU
Bale	F 0301	L JWML	Bøgutten	N 0014	BØ LEDM	Eva Marina	N 0110	RT LNQL
Ballstad	N 0003	VV LIJF	Bøholmen	N 0172	BØ LAHF	Fairy	H 0050	B LEHD
Banken	H 0047	Ø LFNT	Bømmelfisk	H 0166	B LGMS	Fausken	M 0041	G LARP
Barsund	NT 0041	NR LGTL	Børvåg	F 0060	NK JXHW	Faxsen	N 0026	B LFYE
Barsund	T 0048	T LLYN	Bøtrål 3	N 0152	BØ LAQA	Feiebuen	H 0022	FE LANN
Ben Hav	SF 0077	A LMVY	Bøtrål IV	N 0001	BØ LHLU	Fernando	SF 0050	V LGML
Bentin	R 0219	K LAIL	Børagutt	N 0014	TS LGUP	Fisk	M 0105	A LMRU
Berg Senior	N 0004	VR LMYF	Børvik Senior	F 0218	NK LJBW	Fiskebank	M 0210	SM LDM
Bergholm	ST 0044	Ø LKRP	Bøtsfjord	F 0063	BD LDXD	Fiskenes	M 0007	SA LIFX
Berglibuen	T 0071	T LLUX	Calypso	R 0002	ES LGYZ	Fiskeskjær	M 0050	SA LNQD
Bergvåg	M 0002	F LHRG	Camilla	V 0044	L LJQW	Fiskevær	SF 0020	B LHYH
Berlevågfish I	N 0008	VV LMET	Cato Andre	N 0005	V LLER	Fiskholmen	SF 0025	V LMOV
Bernt Steinar	N 0083	A LCNF	Certina	VA 0027	K JWVU	Fjelldur	H 0052	K LLUL
Berntsen Senior	T 0141	BG LLQI	Charles	F 0178	KD LEEI	Fjellmøy	SF 0019	V JXVB
Beryl	M 0110	S JXJQ	Charley	N 0633	V LLDL	Fjordbas	H 0111	F LFVV
Bestmann	T 0201	S LIOT	Cindy	R 0007	SK LHCH	Flander	VA 0156	K KLIA
Biggas	F 0088	H LEQS	Concordia	M 0025	MD JWXG	Flid I	N 0002	LN LKNG
Bjerkå	N 0303	A LNCS	Consol	R 0051	U LFCF	Floing	T 0088	T LAZX

## XIV

Navn	Reg.-Merke	Kjenn.signal	Navn	Reg.-Merke	Kjenn.signal	Navn	Reg.-Merke	Kjenn.signal
Fløgrunn	N 0006	H LNHE	Hallgeirson	T 0019	LK LKXJ	Isfjord	N 0100	Ø JWZF
Flømann	M 0005	HD LAXZ	Hansson	ST 0040	R LAJZ	Ishav	N 0007	Ø LMPX
Fonnes	H 0001	AM LNGE	Harald Senior	T 0359	LK JWLL	Islandica	T 0002	T JWSE
Forøy	N 0111	A LFMG	Hardsjø	H 0178	AV LDVN	Isqueen	N 0009	VV LLVD
Framid 1	H 0126	A LIVU	Hargo	H 0017	AV LFEP	Jamo Junior	T 0001	S LNWH
Frantsen Junior	T 0022	I LMTP	Hargun	H 0005	O LIWO	Jan Børre	N 0002	Ø LHCV
Fredrik Arntzen	N 0046	Ø LNTL	Harhaug	M 0020	H LFEO	Jan Mayen	M 0099	HØ LAHV
Fredrikson	SF 0111	F JWVI	Harjan	M 0002	A JWQU	Jan Roger	R 0126	K LHLQ
Fremad II	R 0090	ST LGAN	Harmoni	T 0074	T LAIJ	Jan-Robert	N 0008	H 3YTX
Frøyanes	SF 0001	S JWTE	Hasselnes	F 0040	NK JWNU	Jan-Rolf	N 0004	F LCQM
Frøybanken	N 0002	MS LJML	Hatfløytrål	M 0018	VD LAIQ	Janko Senior	VA 0094	F LLQL
Frøyvarden	ST 0094	F JWMK	Hauge Senior	M 0002	S LGBC	Jann-Agnor	N 0014	V LMOW
Fugløyskjær	T 0198	L LAME	Haugefisk	SF 0007	B LGNG	Janne Marie	T 0225	N LJYM
Furnestrål	M 0116	G LJBT	Havbris	M 0382	SM LCTI	Jaro	N 0111	Ø LACF
Futuro	SF 0089	SU LIDI	Havbrått	T 0077	H LIOC	Jarstein	R 0508	K LNCE
Førde	SF 0006	B LMHQ	Havdrøn	H 0012	BN LAIV	Jati	N 0068	A LAJY
Førde Junior	SF 0012	B JXOY	Havfangst	T 0050	K LMOR	Jenny Oline	N 0326	Ø LMAL
Fåroybuen	N 0312	VA LDQE	Havflora	N 0005	TN LINGH	Jergul	F 0002	H LGBE
Gamo	R 0062	HA LNDP	Havglans	H 0325	ØN LNXT	Johannes Mo	T 0006	L JXCR
Gamvikgutt	F 0066	B JXGQ	Havglytt	M 0107	VD LCUM	John Erik	H 0016	B LHAG
Gangerolf 2	M 0053	GS LKFZ	Havleik	N 0005	BØ LHFM	John Longva	M 0056	A LGSO
Gardar	H 0005	AV LAWO	Havliner	N 0300	A LHBU	Johnsen Senior	N 0005	BR LEGZ
Garmy	VA 0003	F LAPI	Havpryd	N 0030	V LEWI	Jon-Inge	N 0002	BR LCUN
Garnbuen	T 0014	LK LLXZ	Havskjell Viking	M 0333	HØ JXHP	Josefsen Senior	T 0156	BG LJND
Garnfisk	T 0057	T LDIQ	Havskøy	N 0134	A LGAY	Juna	VA 0128	F LAEF
Garpeskjær	F 0160	M LAWQ	Havsnurp	M 0195	MD JWOK	Juvel	M 0102	S LAMY
Gayser Senior	M 0202	H LMTR	Havstein	M 0205	G LLJE	Jytte Ross	VA 0079	K JXER
Geir	M 0012	H LAQS	Havstrand	M 0225	H JXUS	Jætrål	R 0087	HA JXVK
Geir Andre	T 0048	H LHII	Havstål	T 0090	TK LJBN	Jørn Hauge	N 0022	V LLTI
Geir Johansen	T 0005	T JWVS	Havstrål	F 0220	M LINZ	Jøsoktrål	M 0553	HØ LCLG
Geir Peder	M 0071	H LAUE	Hebe 2	N 0109	BØ LJTY	Kamøyværing	F 0061	NK JWXX
Geir-Hans	M 0123	H LHAH	Heggøy Junior	SF 0210	A LCPO	Kap Farvel	M 0206	H LCKT
Gerh.Jakobsen	N 0238	Ø JWQA	Helganes	R 0170	K LDPW	Karahav	F 0272	M LMAD
Gibostad	T 0071	LK LMGG	Helge Senior	N 0026	A LHGP	Karl Anders	T 0143	T LCXH
Gill	N 0055	VV LKQZ	Helgøysund	VA 0008	F LNRI	Karl Vadøy	M 0044	U JXWB
Gisud	T 0002	H LHQL	Hellodden	N 0173	MS LNGJ	Karl Wilhelm	N 0210	A LEKZ
Gjerdsvik	M 0051	S LILH	Hendavik	SF 0016	V LMZJ	Karl-Viktor	N 0036	F LGCA
Gjesund	VA 0090	F LDHD	Henningsvær	N 0415	V LJUP	Karpur	VA 0001	S LJDA
Glannøy	T 0854	T LDGW	Hepsøy Viking	ST 0092	O JXOC	Kasfjord	T 0007	H JWOD
Glenn Tor	T 0022	K JXKW	Hersleb	N 0161	Ø LIBU	Kato	M 0192	SØ LLJC
Godøyværing	N 0060	MS JWRZ	Herøytrål	M 0347	HØ LKDK	Kaupanes	R 0206	ES JWRW
Golden Dollar	SF 0300	A LNHQ	Hillersøy	SF 0220	A LMKD	Kellic	SF 0211	V LJSL
Granit	M 0023	VD JXJU	Hjølmarson	T 0188	LK LESP	Kerak	F 0050	V LJBE
Granit Viking	M 0100	VD LNPI	Hjelmøy	F 0202	M LGHI	Ketlin	N 0119	SO LMRJ
Greta Elin	SF 0148	A LDCI	Hoddøyvåg	ST 0036	R LFFV	Kings Bay	M 0006	HØ LJZV
Grete Kristin	M 0300	H LDVK	Holberg	M 0028	S LATX	Kings Cross	M 0416	HØ LHUZ
Grotle	SF 0002	V JXZI	Holmeset Senior	M 0021	H LJMS	Kirkøy	N 0110	Ø LCZG
Grundvig	Ø 0011	O JXGW	Holmingen	M 0218	SM LKPX	Kjell Age	T 0228	LK LDXR
Grønholm	H 0004	O LNAH	Holmsjø	M 0155	G LDGA	Kjelløy	T 0097	T LKQE
Grøtnes	F 0109	HV LAYV	Hordafisk	H 0004	B LGHH	Kjelsvik	F 0026	LB JXPS
Gularøy	M 0022	AV LLIL	Hordagutt	H 0220	B LIUL	Kjesholm	R 0019	ES LEUC
Guldringnes	M 0033	G LKZZ	Husby Junior	N 0034	HR LFFQ	Kjøanger	M 0188	AE LLCD
Gulgoværing	F 0064	B LAHT	Husby Senior	M 0140	AV LIAQ	Kjøllefjord	F 0001	LB LLSU
Gullstad	N 0009	H LHWV	Husøy	M 0050	SØ LAVX	Kjølnes	F 0032	NK LMQO
Gunnarson	M 0070	M LNCR	Høydølen	H 0031	B LFAV	Klippstein	H 0064	B LCLC
Gustav	F 0109	M JXIV	Høyfjell	VA 0071	K JXOQ	Klondyke	R 0003	ES LETL
Guttormsen Sen	F 0121	L LMKY	Høyken	N 0009	BØ LNRX	Knester	H 0011	AV LLYC
†.Svendsen	F 0008	BD LIKY	Håflu	R 0029	B LLMG	Knut Aleks	N 0084	HR LNXD
†.Østervold	H 0128	AV JXMU	Håkøy 2	T 0050	T LMXC	Knut Senior	M 0106	G JWZX
†aabet 1	NT 0058	NR LGEM	Håskjær	R 0563	K LFBK	Kolnes	F 0079	BD LKLO
†aalfjord	T 0111	T JWVR	Ibex	VA 0002	K JXIZ	Kongsfjord	F 0100	BD JXMG
†aastein	R 0737	K LGQU	Ingar Iversen	M 0003	SM JXXJ	Koralbank	R 0017	K LGTS
†adselfjord	N 0070	H LFTA	Inger Hildur	M 0100	F LEDG	Koralen	M 0106	H JXNV
†agen Senior	N 0270	F LJFJ	Ingo	N 0048	V LKGX	Koralfisk	M 0103	H LCVO
†agset Senior	M 0016	MD LJUZ	Isbjørn	T 0060	G LLMX	Koralhav	M 0406	H LMPS



XV

Navn	Reg.-Merke	Kjenn.signal	Navn	Reg.-Merke	Kjenn.signal	Navn	Reg.-Merke	Kjenn.signal
Kr.Johansen	T 0360	LK LKEU	Lønning Junior	H 0018	B LGUU	Nordsandværing	N 0050	Ø LEIZ
Kr.Ryggefjord	M 0009	K LEHS	Løveng	T 0530	T LIZP	Nordsjøtrål	R 0230	K LHFQ
Kromhout	N 0024	V LFLH	M.Nilsen	F 0004	H LKVW	Nordstar	T 0012	I LHXV
Krusning	VA 0017	LS LHVE	Maber	M 0178	G LMOVQ	Nordsten	N 0117	A LFKH
Kryssgrunn	R 0717	K JXQJ	Maiblomsten II	TK 0050	BL LGTA	Nordtind	N 0015	H LNMH
Kryssholm	VA 0001	K LMGX	Malangsfjord	T 0032	LK LMTQ	Nordøytrål	M 0059	H LHWL
Kvalskjær	M 0009	HØ LJKG	Malmen	H 0083	S LCMT	Norengen	M 0018	G LKPV
Kvalstein	M 0058	HØ LDQV	Malnesfjord	N 0098	MS JWPT	Norliner	M 0091	MD LKMX
Kvalsvik	M 0029	HØ JWSC	Marandi	R 0055	ES JWLW	Normo	F 0069	VS JXJB
Kvaløyfjord	T 0070	T LKRL	Margot Lovise	ST 0061	O LESO	Norsel	F 0121	M LDQJ
Kvaløyvær	T 0133	T LMMB	Marion	VA 0017	LD LLPM	Norørn	M 0001	G LADD
Kvonskjær	SF 0300	SU LCWU	Marna Hepso	ST 0085	O LECY	Nuvsvaag	VA 0160	FS LNHG
Kvernsund	R 0157	K JWQF	Marstrand	F 0091	LB JXBG	Ny Argo	M 0024	G LCKU
Kviiberg	VA 0010	F LJNZ	Marøy	F 0123	L JWLD	Ny Hella	N 0005	F LDLU
Kvitingen	M 0291	AV LLBF	Masi	F 0068	H LMCT	Ny Miløy	M 0242	SM JXDL
Kvitinn	N 0106	AH LJMW	Maths Larsen	T 0111	BG LHJO	Ny-Koral	SF 0018	F JXLO
Kvitvær	T 0071	L LNKD	Mats-Erik	T 0050	TN LICl	Nybakk	SF 0078	V JXPH
Kystfisk	TK 0019	K LEQM	Mea	N 0154	Ø LETJ	Nybo	M 0065	MD LLXJ
Kågsund	T 0010	S LMLQ	Mefjordværing	T 0102	BG LFZT	Nybruse	F 0082	B LGHG
Kågøy	T 0165	S LCEM	Melafisk	N 0162	A LCCO	Nybræna	N 0105	VV LDKX
Kårstein	T 0031	L LCVB	Melshorn	M 0026	HD LLHW	Nyber	H 0001	B LJQJ
Labrador	M 0003	S JWZN	Midtbank	R 0059	ES LAYR	Nye Ringbas	SF 0001	V LGDT
Lady Linda	N 0043	V JXLV	Midtflu	R 0008	KV LDQK	Nyfalken	M 0195	HØ LJNV
Laksholm	N 0140	B LMDQ	Mikal Berntsen	T 0037	LK JXBW	Nyfangst	F 0099	L LHYV
Landegoværing	F 0490	M JWTU	Mjosund	T 0201	BG LENQ	Nygård	F 0100	HV LMKZ
Landkjenning	H 0444	FE LNJU	Moivik	N 0057	F LEBY	Nygårdsjøen	SF 0070	V LGBQ
Langstein	M 0077	F LEPZ	Mollaværing	N 0038	V LJSU	Nyheimbuen	N 0620	V LAER
Langsund	T 0086	T LNBL	Monica	VA 0044	K LAYX	Nyhorizont	T 0002	LK LGAT
Langvin	M 0019	A JXSZ	Morten Larsen	T 0160	BG LLKK	Nyrapp	M 0136	F LCVG
Laukholm Junior	N 0100	BR JXGM	Mostein	R 0370	K LJXH	Nystein	NT 0150	V JXPV
Laukvikbuen	T 0024	S LKXA	Mot	M 0042	SA LNUS	Nystrand	H 0115	B JWOC
Leif Arne	F 0020	BD LDYE	Mot Jr	H 0092	K JXGR	Nystrøm	M 0083	G LERX
Leif Junior	N 0027	MS JWOL	Mot Senior	F 0234	NK LCJO	Nyfind	F 0080	NK LHNN
Leif Roald	F 0004	V LMXX	Myrebas	M 0018	Ø LLUC	Nytnu	N 0030	Ø LEXL
Leik	R 0065	K LFUI	Myrebuen	N 0085	Ø LKIB	Nyvarden	T 0060	I LEMK
Leinebjørn	M 0003	HØ LHRE	Myrefisk I	N 0020	Ø JXHR	Nyvoll Senior	M 0225	G LALS
Leinebris	M 0555	HØ JWNF	Myrefisk II	N 0120	Ø LGBZ	Nøkkerosa	Ø 0199	H LNMW
Leinefisk	M 0015	HØ LAGH	Møretrål	M 0050	H LNIF	Ocean Trawler	M 0096	HØ LNBK
Leiranger	T 0047	T JXSM	Måløyfisk	SF 0031	V LDHJ	Odd Erik	F 0090	BD JXAX
Leirvik	F 0111	H JWMR	Måløysund	SF 0006	V LEJZ	Odd Tore	F 0010	LB LIJH
Lending	F 0220	HV LMJJ	Måsværsund	T 0038	T 3YWZ	Oddholm	M 0269	HØ LKPS
Lestaskjær	M 0030	G JWXS	Nadir	R 0066	K LDNK	Oddvar Jr.	F 0647	M LMRK
Liaholm	M 0167	AV LLPQ	Nadja	SF 0010	V LAKN	Ole Martin	ST 0019	O LMXF
Liaskjæren	H 0181	F LMWW	Naley	R 0408	K LJFQ	Ole Nordgård	T 0006	T LNQA
Libas	H 0075	F LGLN	Nargtind	N 0258	L LDWI	Ole Oskar	N 0450	V LMQT
Ligrunn	H 0182	F LNPN	Neptuges	M 0353	H LDCM	Ole Sætremyr	SF 0100	V LGFE
Liisa Maria	T 0012	T JXRZ	Nergård Senior	T 0100	D JWQJ	Ole Torrissen	N 0540	ME LKHK
Lill-Harrieth	N 0136	H LCOP	Nesbakk	M 0013	G JWZZ	Ole Willassen	N 0016	V LNLK
Linebas	SF 0080	S LDIH	Nesejenta	VA 0087	LS JWVK	Onsøyværing	Ø 0025	O LMZI
Lingbank	R 0510	K LNWW	Nessefjord	H 0020	L LNYG	Opal	M 0001	AK JXSF
Linholm Junior	M 0142	G LNWQ	Nilfisk	M 0004	G JXAA	Ordinat	N 0015	VV LAEH
Lofotodden	N 0010	MS LCVV	Nils Finnøy	N 0003	H LNTM	Orkfjord	M 0018	AV LJOH
Lofotrål 1	N 0001	VV JWQR	Nivea	M 0197	MD JXRG	Orion	T 0106	T JWOP
Lofotrål 2	N 0002	VV LKSA	Njord	F 0002	BD JXUR	Orkan	N 0094	V LIXC
Lofotværing	N 0366	V LCHT	Nolsøy	T 0170	T LDKP	Oront	N 0081	VV LJGW
Longva III	M 0062	A JXTS	Nontind	T 0001	T LAHD	Osan	N 0053	H LGJO
Loppfav	F 0394	L JWPQ	Norbreen	F 0415	NK LMCR	Osholm	T 0321	S LHWI
Loran	M 0019	G LANJ	Nord Rollnes	T 0003	H LCYA	Osvoldson	F 0222	M LFMK
Lundberg	T 0242	T JWTR	Nordbanken	N 0450	VV LMNM	Otrøyving	M 0006	MD JWOW
Lundbøen	N 0177	V LLGU	Nordfangst	T 0145	LK JWPJ	Ottar Birting	M 0158	AK LALU
Lysglimt	M 0121	G LHAW	Nordfisk	N 0050	B LEHK	Otterbank	VA 0063	S LKTW
Lyshaug	T 0061	T LMEM	Nordgrunn	SF 0024	S LNYW	P J Senior	F 0055	S LEOP
Lysnes	T 0040	LK JWLA	Nordholm	T 0051	LK JXQT	Patchbank	R 0030	K LKAJ
Lysning	T 0207	BG JWPP	Nordlending	R 0089	K JWOV	Paul Senior	M 0174	AV LLVA
Lysvoll Senior	N 0001	V LENV	Nordmo	T 0422	S JXJB	Peder Aarseth	M 0016	A LMUD

# XVI

Navn	Reg.-Merke	Kjenn.signal	Navn	Reg.-Merke	Kjenn.signal	Navn	Reg.-Merke	Kjenn.signal
Peder Huse	M 0097	SØ LJH	Rystadbuven	N 0006	V LKKO	Skarheim	M 0008	A LLJU
Peik	H 0181	B LJHA	Rystraum	T 0017	T JXAN	Skarheim Senior	N 0004	V JWYH
Pero	M 0081	VD LMJF	Rødholmen	N 0145	V LKMY	Skarholmen	N 0062	BØ LLWX
Persfjord	M 0030	A JXQS	Rødøyværing	N 0300	R LDYL	Skarsjøværing	N 0017	VV LNCK
Piraja	VA 0095	K LMTJ	Røingen	N 0053	R LLSI	Skarsol	T 0042	S JWUD
Pirion	VA 0140	F LDYM	Røringen	VA 0073	M LLJB	Skarstein	AA 0006	G LLHP
Plarex	H 0041	AV LJQN	Røstnesvåg	N 0014	VV LEDC	Skarvøy Jr.	M 0018	EE LLOL
Play	SF 0002	F LMYD	Røvør	R 0030	SO LCWE	Skjervøyfisk	T 0667	S LMNJ
Polar Fjord	H 0040	BN LCOH	Røyrbuven	SF 0030	S LFXK	Skjongheim	SF 0089	F LFDN
Polar Harvester	NT 0444	V JXPD	Sajana	R 0001	ES JXJK	Skjongnes	M 0072	G LCBG
Polar Prawns	M 0402	H LDVP	Salthammer	N 0173	L LJVH	Skogsøyværing	N 0270	Ø LJLR
Polar Star	M 0014	HD LNMJ	Saltskaaren	SF 0339	SU LJTQ	Skolmen	N 0148	VV JXLX
Polar Viking	T 0228	KD LKTG	Sander	R 0008	K JWLQ	Skomsøy	SF 0048	V LNZW
Polarfangst	T 0099	T LGPZ	Sandeværing	M 0082	S JXXL	Skorpesund	T 0095	KN LAJU
Polarhav	T 0054	T LATF	Sandvær	N 0165	MS LJIZ	Skrolsvik	T 0138	TN LHNS
Polartrål	F 0156	V LAGB	Sandøybuven	M 0122	AV LCFT	Skulbaren	T 0019	T LKTM
Polarvind	SF 0017	S JWUJ	Sandøyodd	M 0005	AV JXQY	Skulegg	M 0250	SM LAQJ
Ponny	VA 0096	F LLYY	Sarnes	F 0024	BD LMSR	Skutnes	T 0348	S LLUV
Porsongergutt	F 0148	P LCJQ	Sea Prawn	T 0014	T JXNI	Skvingen	N 0077	V LNVI
Prestfjord	N 0200	Ø JXNA	Seabay Alpha	M 0110	MD JXDN	Slaatterøy	H 0012	AV JXAM
Racon	VA 0065	S LAZW	Seibas	N 0250	SG LKIH	Smnes	SF 0140	S JXHX
Radar	R 0707	K LKXW	Seidon	R 0064	K LLEX	Småliner	M 0039	S LCVF
Radin	T 0330	L LDUJ	Seira	F 0042	BD LKWR	Småvik	F 0144	S JWRL
Ragnar Senior	F 0080	H LNAK	Selbjørn	R 0008	ES LJYK	Solbas	SF 0136	SU LMUG
Rairo	F 0069	H LLAX	Selfjordbuven	T 0010	TN JXII	Solgytt I	M 0004	AV LHJG
Raili	F 0074	H LAMC	Selis	T 0050	B LJYJ	Solheim Senior	M 0008	F LAHE
Rajoma	F 0178	NK LKER	Senet	Ø 0088	O JWYM	Solholm	R 0011	B LEUG
Ramsøysund	ST 0086	O LHTP	Senjafisk	NT 0007	L LLNP	Solskjær	M 0107	G LNYK
Randi Marie	F 0018	NK LHMB	Senjasund	T 0125	LK LNQI	Solsstrand	N 0063	F JXEW
Rango	N 0015	V LMJQ	Senjaværing	T 0085	LK LAIS	Solværskjær	F 0112	S LETN
Rangøy	T 0359	T LIVH	Sennholmen	N 0382	A LKND	Soløvvåg	M 0112	F LNCL
Redfish	T 0016	TK LNUD	Shanty	H 0025	O LLRS	Soriland	N 0040	H LAOJ
Reholm	N 0146	SG LLUU	Shirley	VA 0071	FS LNPU	Spleis	VA 0017	K JXCH
Reine	N 0279	SO LGUW	Sidni	Ø 0061	H LCXY	Staalnes	SF 0245	S LKVD
Reinebuven	N 0026	MS LAHG	Sifjordværing	T 0260	TK JXPQ	Stadhav	T 0001	K LNFV
Reitebris	M 0035	HØ LKAL	Sigerland	N 0007	SO LDAN	Stallo	F 0084	H JXTZ
Remifisk	T 0063	BG LIPD	Siglar	H 0048	ØN LLCX	Stavøy	ST 0047	A LCTA
Remming	R 0020	F JWQI	Signal	VA 0034	K LGSR	Stein Bjarne	NT 0303	V LLLA
Remo	SF 0077	S JXBZ	Silver	R 0071	U LLTJ	Stein Gerhard	F 0071	NK JWYK
Remøy	M 0043	HØ JWYVW	Sirafisk	R 0048	U LHTT	Stenbakken	T 0090	T LQOD
Retor	N 0023	HR LIXC	Siratrål	N 0044	RT JWXZ	Stentor	F 0019	BD LCFI
Rima	VA 0050	F LGZB	Sissel Elisabeth	SF 0006	SU LAYL	Stian Andre	T 0160	L LDHL
Rindenes	SF 0010	F LDDW	Sissel Torild	T 0221	K JWOB	Stig Ivar	F 0056	B LHMZ
Rindøy	R 0242	K LGPQ	Sivert Senior	F 0200	G LIXE	Stig Magne	T 0007	TK JWRR
Ringskjær Nord	N 0203	F LGHT	Sjarm	M 0472	SM JWYL	Stig Willy	F 0026	B LETW
Ringvassøy	T 0022	T JXOK	Sjonagutt	N 0001	RA LCQK	Stokke Senior	M 0012	S LADH
Risholm	N 0050	V LEAD	Sjøbas	M 0206	SM LDFK	Storeknut	H 0090	AV JXTW
Riston	F 0136	HV LATR	Sjøfisk	N 0500	HR LJXU	Storholm	F 0112	M LCMH
Rita Eline	F 0096	V LCLW	Sjøholm	H 0315	ØN LJHC	Stormfuglen	M 0038	AV LIWS
Rita Harriet	N 0181	VV LEWK	Sjømann	H 0020	B LCGR	Storskjær	F 0009	V LEDH
Roald Olsen	N 0053	Ø JXOU	Sjøodd	T 0029	LK JXFZ	Strandby	T 0137	BG LHFT
Rogøysund	H 0058	B LFAU	Sjøtun	T 0012	K LCOL	Stratos	N 0160	VV LLMJ
Rokkflu	VA 0081	F LHIG	Sjøvarden	ST 0065	H LGYE	Straumbas	N 0045	H JWXM
Rollon	M 0199	HØ JWVWV	Sjøvik	M 0196	MD LAIE	Straumberg	N 0002	LF LIOD
Rosenvoll	VA 0014	S LAPL	Sjøvik III	M 0096	MD LLCE	Straumingen	N 0089	F LDNX
Rosund	M 0117	G LN WV	Sjøvær	SF 0006	A LALK	Stridsholm	H 0083	ØN LNFQ
Rover	N 0026	BØ LKAI	Skaakbøen	ST 0001	H LLPO	Strålau II	R 0027	ES LIUN
Roy Frode	N 0082	V LKXQ	Skagenes	N 0046	V LJLI	Støagutten	Ø 0018	R LMVW
Royal	R 0010	ES LNNE	Skagholm	ST 0804	F LJLL	Støbakk	M 0020	G LJUJ
Rubb	VA 0033	F LHDE	Skagøysund	T 0060	T LNSR	Støttværingen	N 0200	ME LHAJ
Rubin	H 0065	B LDGO	Skaidi	F 0086	H LNMY	Stålbjørn	M 0049	F LAHZ
Ruma	M 0114	SØ JWPX	Skarbjørn	M 0003	A JXNQ	Stålegg Junior	M 0063	S LGSA
Rundfjell	F 0025	KD LJQH	Skarbø Viking	M 0085	A LNZH	Stålegg Senior	M 0165	S LHOK
Runing	M 0110	VS LNAS	Skaregg	M 0089	G LAPQ	Stålfinn	T 0080	LK LIAJ
Ryssenens	R 0070	TV LLIO	Skarhaug	M 0002	H LAQE	Stålgutt	VA 0087	K LEPK

XVII

Navn	Reg.-Merke	Kjenn.signal	Navn	Reg.-Merke	Kjenn.signal	Navn	Reg.-Merke	Kjenn.signal
Stålsund	SF 0005	S LEKF	Tromsøyværing	T 0183	T LKVX	Vikberg	N 0010	F LHDY
Ståltind	N 0062	H LKON	Trond Egil	F 0082	N LJMY	Vikenes	R 0527	K LHVQ
Ståltor	T 0008	T LARD	Trond Erling	N 0155	BØ LMMT	Viking I	T 0303	T LCZD
Suderøy	H 0050	A LAIU	Trond Ronny	N 0363	Ø LMUZ	Viking II	T 0044	T LKIX
Sulafisk	M 0015	SA LCTD	Trond-Kjethil	T 0198	LK LMMN	Vikingbank	R 0225	K LMQU
Sulaholm	ST 0140	F LMPQ	Trondskjær	T 0056	LK LJKV	Vikmark	SF 0019	S LKLD
Sulejenta	SF 0042	SU LMFG	Tronøy	T 0088	B LANT	Viknafisk	NT 0011	V LEDT
Sundskjær	T 0184	LK LHIL	Tryggholm	SF 0065	SU LMZM	Vikstein	ST 0020	AA LMYZ
Sundsværingen	NT 0363	V LNUF	Trygvason	H 0310	B LMPP	Vima	SF 0194	F LJLG
Svanaug Elise	ST 0019	F LJDR	Trysil-Gutten	N 0233	MS LILZ	Vingholm	M 0180	AV LGQL
Svatind	N 0143	MS LCVT	Trænabanken	N 0007	TN LAYH	Vinjesund	T 0569	LK LAYZ
Svebas	N 0200	B JXHY	Trænværing	N 0013	TN LJSX	Voldund	M 0021	HØ LALM
Svebdæen	N 0045	A LLWA	Trønderfisk	NT 0177	V LCCF	Volstad	M 0020	A JXVF
Svein Frode	N 0012	V LHFF	Trøndergut	N 0226	MS JXGB	Volstad Viking	M 0001	A LAIR
Svein Ketil	N 0220	A LHQC	Tuften	M 0087	H LGKO	Vonar	M 0088	SØ LJNQ
Svønn-Arne	F 0035	A LNTJ	Tumlaeren	R 0044	K LARW	Vørland	M 0058	H LAKW
Sverdrupson	T 0092	S LCNO	Tunfisk	H 0180	K LNEL	Værøybuen	N 0010	VR LATQ
Sverre 4	N 0162	G LHNB	Tviskjær	VA 0020	F LCVI	Værøyværing	VA 0120	K LFKU
Svolværing	N 0648	V LEVR	Tælavåg	H 0059	S LFNB	Vågamot	N 0006	VV LCKM
Sylvester	R 0009	K LNTK	Tønsnes	T 0041	T LAIH	Vågamøy	N 0007	VV LNCC
Synes	M 0077	A LNCO	Tørnskjær	T 0122	LK LELS	Vågværing	N 0266	V LKEA
Sæbjørn	M 0027	VD LKOJ	Ulla	M 0196	SØ LGGD	Våge Viking	F 0777	M LNFV
Sætring	M 0055	G LEZS	Ulven	H 0086	ØN LKDF	Vågstein	SF 0015	V LIRC
Søgnejenta	VA 0004	S LFET	Unni Marie	R 0210	K LMNP	Walker	N 0030	A LDEU
Sølvi Karin	R 0080	HA JXGY	Vadsøjenta	F 0002	VS LHNX	Willassen Sen.	N 0041	V LEME
Sør-Troms	T 0005	H LDEF	Vadsøtrål	F 0184	VS LLCU	Zeta	M 0240	HØ LIRA
Sørboen	N 0350	ME JWQY	Vakøy	T 0112	T LAXC	Øksnesfisk I	N 0440	Ø LMZS
Sørlyss	VA 0062	K LMPI	Vannvåg	T 0002	K LCQU	Øragutt	T 0050	L JXCY
Sørtrål	R 0002	HA LNVZ	Varak	M 0009	A LNOA	Ørnfløy	T 0207	T LMJZ
Sørøysund	N 0070	A LNMP	Varberg	R 0100	ES LHJP	Østervaag	T 0001	MV LNPL
T.O. Senior	F 0100	M LHVR	Vareng	T 0090	L LFGN	Østrem	R 0034	U JXJH
Taftøy	N 0180	DA LLSL	Vargsundfisk	F 0075	KD LCAB	Øvrabøen	R 0005	B LDIW
Talbor	H 0087	AV LMRX	Varhaug	N 0011	VV LEZV	Øyabos Junior	F 0150	KD LNRD
Tangstadværing	N 0300	VV JXLH	Vassholm	V 0050	L LAFB	Øyaren	SF 0051	V LLLY
Tanja Marie	F 0505	M JXIX	Vasstind	T 0164	T LDTA	Øyasund	M 0008	AV LGLX
Teigenes	M 0120	HØ JWVG	Vea Jr.	R 0011	K JXKF	Øybard	M 0122	G LGNO
Teigesund	SF 0040	S LNST	Veafisk	R 0033	B LIZF	Øybas	M 0071	HØ LJRA
Ternholm	T 0566	S LLWY	Veagutt	R 0494	K LEKC	Øybuen	M 0075	F JXMK
Tindskjær	N 0111	VR JXVS	Veatrål	R 0021	K LCFW	Øyfisk	SF 0093	V LMRF
Toftøysund	H 0202	B LENP	Veidar I	M 0109	G LDUR	Øyliner	M 0061	AV LETQ
Tojako	M 0006	AV LDUX	Veiding	R 0067	K LAYI	Øystein Angel	N 0210	F JXLG
Tojako	M 0065	AV LNIY	Veidværing	ST 0010	R LLML	Øyvåg	F 0042	NK LNBK
Tokai	F 0076	HV LKWD	Vendla	H 0369	AV LNPF	Akrabuen	VA 0198	F LFGT
Tonefjell	N 0075	Ø LNGI	Vestbrona	H 0071	K LLSP	Årviksand	T 0320	T LJNL
Tonny	R 0022	HA LDVR	Vesterveg	H 0169	AV LADL	Åse Ringnes	H 0056	T JXRV
Topas	T 0023	H JXVC	Vestervon	SF 0097	A LLMP	Åserøybuen	N 0010	SO LNRE
Topsy	Ø 0235	H LLLU	Vestfart	SF 0022	B LNPE	Åsvang Senior	N 0164	A JXDG
Tor Angel	N 0014	MS LLOH	Vestfjord Sør	VA 0005	K 3YQZ			
Tor Kristian	F 0086	NK LNMK	Vestflud	M 0073	S JWVC			
Tor-Arne	M 0042	S JXGE	Vestglans	T 0202	T LNVT			
Tor-Inge	N 0077	F LJBK	Vestis	F 0016	HV LLFS			
Torbås	SF 0131	V LJEB	Vestkapp	SF 0050	S LGRD			
Torberg	M 0035	G LGQK	Vestnes	N 0062	RA LEMB			
Torbjørn Werner	R 0029	KV LAKE	Vesttind	N 0032	H LNNS			
Tore Junior	M 0015	G LFWZ	Vestvik	H 0190	AV LIAB			
Torell	M 0072	SØ LNPW	Vestvær	F 0028	B LFIT			
Torgeirson	F 0076	H LEAK	Vestvågøy	N 0004	VV JWZT			
Torgværing	F 0072	VS LMAV	Vestøy	SF 0050	A LCSR			
Torlaug	V 0005	S LFYD	Vidjenes	F 0207	VS JXHI			
Torsver	H 0257	A LHLX	Vigdis	R 0020	H LFBF			
Traal	R 0031	K LALI	Viggo Andre	N 0111	VV JWRA			
Trogangen	N 0261	H LEOE	Vigny	R 0074	H LCKV			
Tromsland	T 0010	LK JXDH	Vikanes Senior	M 0053	S LCTXN			
Tromstind	T 0393	T LFBV	Vikanøy	N 0211	BØ LKJG			
Tromsøybuen	T 0064	SA JWWE	Vikavaag	M 0094	F JXJT			



**REGISTER**  
**over**  
**MERKEPLIKTIGE NORSKE FISKEFARKOSTER**  
**1990**



## F-A Alta

Farkostens nummer, type og navn	Meter			Tonn		Matr.	Bygge- år	Motor			Eierens (den korresponderende reder) navn og postadresse
	Lengde	Bredde	Dybde	I	II			Merke	Byggeår	H.K.	

## Finnmark

F-A Alta— tilsynsmann: Strøm, Magnus, Buktavei 9 950, Alta

1	å	Ellinor	5.0	1.8	—	—	—	P	79	Evinr	80	9	Johannes Hansen, 9545 Langfjordbotnen
2	kr	Soløysund	* 14.9	4.5	—	24	—	T	70	GM	81	244	Asbjørn Svendsen, Boks 133, 9640 Kvalfjord
3	kr	Svend Kåre	* 10.3	3.1	—	8	—	T	77	Perkin	77	95	Kåre Knutsen, 9540 Talvik
5	å	Tommy	5.9	1.8	—	—	—	T	61	Sabb	67	8	Kr.Kristiansen, 9640 Kvalfjord
9	å	Laksen	5.1	1.6	—	—	—	T	63	Johns	64	5	Arnold Olsen, 9534 Storekorsnes
11	å	Hansvik	5.5	2.7	—	—	—	P	87	Evinr	87	50	Nils A.Nilsen, 9535 Nyvoll
13	å	Elsa	* 6.8	2.3	—	—	—	P	70	BMC	—	30	Ole Olsen, 9640 Kvalfjord
15	kr	Per Gunnar	* 9.5	3.1	—	9	—	T	77	Ford	76	68	Gunnar Ingebrigtsen, 9534 Storekorsnes
16	å	Olga	5.3	2.1	—	—	—	P	78	Evinr	77	25	Birger Strifelt, Amtmannsneset, 9500 Alta
17	å	Kobben	4.2	1.7	—	—	—	P	88	Marin	88	30	Arne Ingebrigtsen, 9534 Storekorsnes
19	å	Per-Hugo	8.0	3.0	—	—	—	T	71	Sabb	70	16	Hermod Andersen, 9538 Store Lerresfj.
20	å	Klubben	8.1	2.5	—	—	—	T	70	Isuzu	84	40	Road Røkeberg, 9535 Nyvoll
21	å	Borghild	8.1	2.3	—	—	—	T	70	Sabb	72	20	Ole Nilsen, 9535 Nyvoll
23	å	Laksen	4.7	1.5	—	—	—	T	48	Evinr	56	5	Osvald Engvik, 9540 Talvik
24	å	Turid	8.1	2.4	—	—	—	T	69	Sabb	69	10	Arild Bjørnfeld, 9535 Nyvoll
25	kr	Eva	* 7.6	2.5	—	—	—	P	80	Sabb	79	22	Hendrik Mortensen, 9640 Kvalfjord
26	å	Pan	4.0	1.6	—	—	—	T	67	Johns	79	6	Sigvald Sjørnsen, 9538 Store Lerresfj.
28		Risholm	* 10.6	3.7	1.7	12	—	P	87	Isuzu	86	145	Nils A. Nilsen, Boks 2154, 9500 Alta
29	å	Varg	5.3	2.0	—	—	—	P	88	Marin	88	75	Rudolf Frank Karlsen, Yrkeskolevn 16, 9500 Alta
30	å	Heidi	4.7	1.8	—	—	—	T	68	Johns	67	5	Arnold Andersen, Elvebakken, 9500 Alta
31	å	Pusteng	4.2	1.7	—	—	—	P	85	Yamaha	85	10	John Pedersen, Apanesveien 10, 9500 Alta
32	kr	Kristine	6.9	2.5	—	—	—	T	67	Sabb	79	10	Hermann Ellingsen, Kaiskuruvn 30, 9500 Alta
33	å	Hege Cristin	5.4	2.1	—	—	—	P	86	Johns	86	20	Erland Kristoffersen, Buktaveien 21, 9500 Alta
35		Svenn-Arne	* 16.3	4.5	—	28	—	T	67	Caterp	79	220	E.N.Linnes, Gakoriveien, 9500 Alta
37	å	Terna	4.3	1.5	—	—	—	A	84	Marin	85	20	Jonny Johansen, 9537 Komagfjord
38		Bjørnar	8.4	2.5	—	—	—	T	75	Sabb	75	30	Albert Karlsen, Alma Halsev 41, 9500 Alta
40	å	Havfruen	5.6	2.1	—	—	—	P	83	Evinr	83	20	Anfinn Pedersen, 9534 Storekorsnes
41	å	Rune	5.0	2.2	—	—	—	P	72	Suzuki	72	5	T.Johansen, Leirbotn, 9530 Kviby
42		O.Nilsen	* 12.2	4.1	1.5	—	—	P	89	Skandi	89	204	Oddvar Nilsen, Kåfjord, 9500 Alta
43	å	Stine	6.5	2.2	—	—	—	T	75	Sabb	75	10	Ingvald Ring, 9645 Altneset
45	å	Ivei	5.0	1.8	—	—	—	P	71	Mercur	71	10	Georg Guttormsen, 9533 Kongshus
46	å	Maiblomst	5.0	1.5	—	—	—	P	64	Evinr	80	12	Ove Evert Hansen, 9540 Talvik
50		Bingo	* 7.8	2.6	1.2	—	—	P	86	Sabb	86	65	Einar Arild, Maskinsvingen 16, 9500 Alta
51	å	Brødrene Larsen	5.5	2.0	—	—	—	T	69	Cresc	70	5	Eilif Larsen, 9536 Korsfjorden
55	kr	Bjørnung	* 9.5	3.2	—	8	—	P	73	Perkin	72	96	Kjell Bjørnar Ingebrigtsen P/R, 9537 Komagfjord
58	kr	Liljen	* 8.9	2.8	—	5	—	T	60	Bukh	70	46	Odd Egil Svendsen, 9534 Storekorsnes
59	å	Tomas	4.7	1.5	—	—	—	T	60	Tomos	73	4	Ole Fredriksen, 9538 Store Lerresfj.
60	å	Teisten	4.7	1.4	—	—	—	T	—	Tomos	—	4	Alf N.Johannessen, 9540 Talvik
61	å	Kristine	5.4	2.1	—	—	—	P	88	Johns	88	30	Arne Kristoffersen, Sildrevn 6, 9500 Alta
62	kr	Odd-Helge	7.8	2.5	—	—	—	T	64	Sabb	77	16	Idar Kristensen, Altneset, 9645 Altneset
63	kr	Ringsjør	8.4	2.6	—	—	—	T	46	Rapp	49	14	Arne J.Wiik, Postboks 5, 9501 Alta
67	kr	Camilla	7.4	2.7	—	2	—	P	87	Yanmar	87	44	Ivar Karlsen, Russelufit, 9500 Alta
69	å	Løkeng	5.0	1.3	—	—	—	T	68	Johns	70	3	Reidar Thomassen, 9539 Lerresfjord
70	kr	Fisketind	* 9.3	3.0	—	—	—	T	80	Perkin	80	62	Andreas N.Hansen, 9539 Lerresfjord
71	å	Lita	4.7	2.0	—	—	—	P	84	Evinr	85	6	Salmar A.Karlsen, 9640 Kvalfjord
72	å	Rulett	6.9	2.5	—	—	—	T	68	Sabb	60	8	Aksel Ring, 9645 Altneset
75	kr	Gry	7.5	2.8	—	—	—	T	66	BMC	77	30	Hetlei Evertsen, 9537 Komagfjord
77	kr	Fiskarjenta	* 9.5	3.1	1.3	8	—	T	78	Ford	78	100	Arne Ingebrigtsen, 9534 Storekorsnes
79	å	Åge	6.2	2.2	—	—	—	T	71	Sabb	71	10	Ole J.Urbrått, 9539 Lerresfjord
80	å	Frigg	7.3	2.5	—	—	—	T	70	Volvo	74	36	Nikolai Nilsen, 9535 Nyvoll
81	kr	Ringnes	* 8.8	2.9	—	6	—	T	78	MWM	82	51	Odin Ring, 9645 Altneset
82	kr	Tore-Marie	8.4	2.9	—	—	—	T	57	Sabb	78	30	Kåre Nyvoll, 9535 Nyvoll
83	å	Skreien	5.4	2.1	—	—	—	P	79	Evinr	79	9	Arnold Olsen, 9534 Storekorsnes

# Finnmark

## F-A Alta

Farkostens nummer, type og navn	Meter			Tonn Matr.		Bygge- år	Motor		Eierens (den korresponderende reder) navn og postadresse
	Lengde	Bredde	Dybde	I	II		Merke	Byggeår H.K.	
84 kr Pluto	8.1	3.4	—	—	—	T	56	Perkin 70	35 Trond Henriksen, 9538 Store Lerresfj.
88 å Kjell Ove	5.3	2.0	—	—	—	P	84	Yamaha 73	25 Einar Arild, Maskinsvingen 16, 9500 Alta
90 kr Torunn	6.9	2.0	—	—	—	T	66	Sabb 81	10 Jan Ivar Jensen, Kautokeinovn 29, 9500 Alta
91 kr Cato	* 8.0	2.6	—	5	—	P	76	Sabb 75	16 Alfred Åsheim, Kåfjord, 9640 Kvalfjord
92 kr Randi	* 9.4	3.0	—	7	—	P	76	MWM 76	102 Torleif Eriksen, 9640 Kvalfjord
93 å Egil	7.8	2.2	—	—	—	T	67	Sabb 67	16 Leif M. Henriksen, 9537 Komagfjord
94 Terna	* 6.3	2.4	.8	—	—	P	86	Yanmar 86	34 Kåre Kristiansen, Storsandnes, 9540 Talvik
95 å Bråttsjø	* 7.1	2.6	1.5	—	—	T	65	Sabb 67	8 Nils Kristian Mikkelsen, 9640 Kvalfjord
98 å Måken	7.5	2.6	—	—	—	T	72	Sabb 72	22 Ragnvald Johannessen, 9536 Korsfjorden
100 Bernhardson	* 11.9	3.6	—	12	—	A	76	Bedf 79	166 Birger Strifeldt, Amtmannsnes, 9500 Alta
105 å Lena	5.0	1.6	—	—	—	T	55	Tomos 69	4 Torgeir Mikkola, 9640 Kvalfjord
106 å Elin	5.1	1.8	—	—	—	T	67	Johns 67	9 Ole Ingebrigtsen, 9534 Storekorsnes
107 Silje	* 9.7	3.4	—	11	—	P	77	MWM 81	102 Roald Stifeldt, Amtmannsnes, 9500 Alta
108 å Solglimt	5.3	1.6	—	—	—	P	80	Evinr 78	25 Håkon Monsen, 9540 Talvik
113 å Vårsol	5.1	1.7	—	—	—	T	79	Evinr 78	4 Petter J. Andersen, 9540 Talvik
117 å Nelson	5.3	1.7	—	—	—	P	77	Johns 77	15 Torbjørn Olsen, 9534 Storekorsnes
118 å Sivert	5.0	1.6	—	—	—	T	60	Mercur 70	4 Alf Pedersen, 9534 Storekorsnes
120 Olsen Senior	* 10.6	3.8	1.5	—	—	P	87	Skandi 87	131 Torbjørn Olsen, Karl Johansvei 1, 9500 Alta
121 kr Sirius	* 9.4	3.0	—	9	—	P	82	Sabb 82	68 Sigmund Jakobsen, 9534 Storekorsnes
122 kr Breivik	10.0	3.2	—	—	—	T	36	Bukh 73	68 Kurt W. Borg P/R, 9536 Korsfjorden
123 å Pellikan	4.7	1.8	—	—	—	P	76	Evinr 77	25 Arnt Ring, 9645 Altneset
125 å Kari	5.0	1.5	—	—	—	T	71	Marin 77	6 Egil Thodesen, 9640 Kvalfjord
129 kr Luna	7.5	2.5	—	—	—	P	69	Sabb 69	22 Agnar H. Murberg, 9538 Store Lerresfj.
131 å Kobben	5.3	1.8	—	—	—	P	75	Mercur 75	9 Kjell Myrøng, 9539 Lerresfjord
134 å Brura	4.0	1.5	—	—	—	T	—	Mercur 74	7 Håkon Monsen, Storsandnes, 9540 Talvik
135 kr Virgo	8.1	3.3	—	—	—	T	73	Ford 73	37 Eilif Larsen, 9536 Korsfjorden
137 å Ringo	4.2	1.6	—	—	—	P	79	Evinr 79	25 Johnny Ring, 9645 Altneset
139 kr Sjøblink	* 11.0	3.4	1.4	10	—	T	74	MWM 80	102 Harder Småvik, Brevrudsv. 17, 9500 Alta
140 å Janina	4.2	1.6	—	—	—	P	81	Marin 81	20 Werner Andersen, 9537 Komagfjord
141 å Steren	4.3	1.4	—	—	—	P	72	Evinr 72	6 Erling Nilsen, Simanes, 9500 Alta
142 å Terna	4.3	1.5	—	—	—	P	79	Evinr 79	25 Asle Ring, 9645 Altneset
143 å Snøgg Junjord	5.3	2.2	—	—	—	P	81	Johns 76	20 Ole Hagen, 9530 Kviiby
147 å Skrubben	4.5	1.4	—	—	—	T	75	Mercur 75	4 Leif M. Henriksen, 9537 Komagfjord
148 k Unn	8.1	2.2	—	—	—	T	—	Sabb 47	5 Reidar Pedersen, 9640 Kvalfjord
149 å Eva	5.1	1.9	—	—	—	P	84	Yamaha 83	30 Alfred Åsheim, Boks 11, 9501 Alta
152 å Steines	7.2	2.5	—	—	—	T	53	Sabb 53	5 Erling Nilsen, Simanes, 9500 Alta
154 å Edle	6.9	2.4	—	—	—	T	75	Sabb 75	10 Magnus Monsen, 9539 Lerresfjord
159 å Solglimt	5.0	1.9	—	—	—	T	—	Yamaha 80	10 P. J. Andersen, Boks 57, 9540 Talvik
160 kr Holmen	* 9.7	2.8	—	—	—	T	83	Sabb 75	30 Torgeir Mikkola, 9640 Kvalfjord
161 kr Trine	* 8.6	3.1	—	—	—	T	81	Sabb 81	30 Håkon Pedersen, 9640 Kvalfjord
165 å Rud	5.0	1.6	—	—	—	T	65	Evinr 65	4 Leif A. Olufsen, Boks 17, 9500 Alta
169 å Havfruen	4.3	1.5	—	—	—	T	76	Mercur 70	4 Alf Pedersen, 9534 Storekorsnes
175 kr Høivikbaaen	* 9.2	3.2	1.7	9	—	P	85	Perkin 85	72 Magne Arvid Andersen P/R, Storbakken, 9500 Alta
176 kr Havbris	* 9.9	2.9	.9	—	—	P	85	Isuzu 85	70 Erling Wirkola P/R, Boks 2071, 9500 Alta
177 å Lille	4.7	1.6	—	—	—	P	81	Yamaha 81	9 Harald Johansen, 9540 Talvik
178 Brusfjeld	* 8.0	2.8	1.3	—	—	P	86	Sabb 85	65 Johan Johansen Jr., Myrseihveien 29, 9500 Alta
179 å Lilla	7.2	2.6	—	—	—	T	50	Sabb 70	8 Salmar Karlsen, 9640 Kvalfjord
180 Magnus	* 8.6	2.7	—	4	—	P	77	MWM 77	51 Osvald Nordstrand, Holmen, 9500 Alta
181 å Lykken	4.9	1.6	—	—	—	T	76	Evinr 78	6 Kristian Strand, 9530 Kviiby
182 kr Kvekk	7.8	2.5	—	—	—	T	72	Sabb 79	30 Torbjørn Murberg, Myrulv. 21a, 9500 Alta
183 kr Strand-Senior	8.8	2.8	—	—	—	T	59	Nogva 68	18 Malfred Strand, Myrveien 16b, 9500 Alta
184 kr Sissel	* 8.6	2.5	—	6	—	P	72	Perkin 84	72 Tor-Håkon Hågensen, 9640 Kvalfjord
188 å Bakken	6.2	2.0	—	—	—	T	62	Sabb 62	8 Ragnv. Nilsen, 9539 Lerresfjord
191 å Fisken	4.9	1.4	—	—	—	T	73	Yamaha 73	5 Sigfred Karlsen, 9644 Hakkstabben
192 kr Laila	* 8.1	2.9	—	4	—	T	65	Sabb 73	22 Nils O. Knutsen, 9644 Hakkstabben
194 å Fugløy	7.5	2.0	—	—	—	T	60	Sabb 60	8 Morten Mortensen, 9640 Kvalfjord
201 kr Oline	* 9.7	3.4	—	8	—	T	57	BMC 75	62 Evald Karlsen, 9644 Hakkstabben
203 å Lille	5.0	1.5	—	—	—	T	58	Briggs 59	2 Nicolai Nilsen P/R, 9540 Talvik
206 Saki	* 13.6	3.9	—	22	—	A	77	Caterp 77	150 Knut Arild, Marienlund 5, 9500 Alta
212 å Huldra	* 8.1	2.6	—	—	—	P	82	Sabb 82	30 Sigvald P. Sjørnsen P/R, 9538 Store Lerresfj.
214 å Sofie	4.3	1.5	—	—	—	T	48	Tomos —	4 Alf Kristiansen, 9538 Store Lerresfj.
219 Bord-O	7.8	2.8	—	—	—	P	86	Sabb 86	65 Bord O. Gjertsen, Marienlund 9, 9500 Alta



## F-A Alta

Farkostens nummer, type og navn	Meter			Tonn	Matr.	Bygge- år	Motor			Eierens (den korresponderende reder) navn og postadresse		
	Lengde	Bredde	Dybde				I	II	Merke		Byggeår	H.K.
220	Lind Kristin	* 12.8	4.2	—	—	—	P	81	Volvo	81	156	Jens Arild P/R, Marienlund 7, 9500 Alta
222	k Kuttern	* 8.4	2.9	—	4	—	T	61	Sabb	77	30	Bjørn Ove Andersen, Boks 58, 9539 Lerresfjord
224	k Grandhes	* 16.7	4.3	—	24	—	T	16	Merc	72	200	Evert Evertsen, Hakkstabben, 9537 Komagfjord
231	Arild Junior	* 13.7	4.2	—	23	—	S	77	Caterp	77	150	Jens Arild, Marienlund 7, 9500 Alta
234	kr Bakken 2	7.1	2.6	—	—	—	P	82	Sabb	82	30	Ragnvald Nilsen, 9539 Lerresfjord
236	å Vesla	5.6	2.2	—	—	—	T	65	Yamaha	74	15	Ole Olsen, 9640 Kvalfjord
240	kr Lillenæringen	* 8.3	2.5	—	5	—	T	64	Sabb	64	22	Sigfred Karlsen, 9644 Hakkstabben
244	kr Havbris	8.7	2.8	—	—	—	T	60	Merc	78	72	Trygve Larsen, Boks 71, 9501 Alta
246	å Stella	5.3	1.8	—	—	—	T	37	Johns	58	5	Ragnvald Nilsen, 9539 Lerresfjord
248	å Kvifisk	5.4	2.1	—	—	—	P	79	Evinr	76	35	Kasper Annfinn, Elvebakken, 9500 Alta
249	å Mercury	5.0	1.8	—	—	—	T	63	Mercur	63	3	Edvin Mortensen, 9640 Kvalfjord
250	å Bonito	7.0	2.4	—	—	—	T	58	Ford	80	50	B.Steffensen, 9644 Hakkstabben
251	å Petra	* 7.8	2.4	—	—	—	T	77	Sabb	77	30	Knut Murberg, 9537 Komagfjord
252	å Mea	5.0	1.5	—	—	—	T	77	Evinr	77	9	Reidar Pedersen, 9640 Kvalfjord
257	å Renita	5.4	2.1	—	—	—	P	83	Marin	—	10	Kjell Thomassen, 9545 Langfjordbotnen
258	å Spurv	5.1	1.9	—	—	—	P	75	Evinr	76	20	Erling Nilsen, Somanes, 9500 Alta
264	å Norli	5.1	1.6	—	—	—	T	75	Mercur	80	6	Gunnar Ingebrigtsen, 9534 Storekorsnes
265	Gunn Mary	* 8.8	2.9	—	9	—	P	78	Perkin	77	95	Erling Holmen, 9540 Talvik
266	kr Pia	* 10.2	3.4	—	9	—	T	48	Volvo	71	75	Arvid Evertsen, 9537 Komagfjord
267	å Gunn	4.7	1.8	—	—	—	P	—	Evinr	83	9	Paul Olsen, 9644 Hakkstabben
268	å Bølgen	5.9	1.8	—	—	—	T	58	Sabb	58	4	Peder Emil Mortensen, 9640 Kvalfjord
269	å Marit	4.9	1.3	—	—	—	P	74	Suzuki	79	28	Trond Einar Karlsen, 9645 Altneiset
272	å Surabaia	5.1	1.9	—	—	—	P	77	Marin	78	20	Johan Johansen Jr., 9500 Alta
273	å Stella	4.8	1.9	—	—	—	P	85	Evinr	88	40	Tor Mikkola, 9640 Kvalfjord
274	kr Jim-Roger	* 9.5	3.2	—	8	—	P	71	Sabb	70	68	Osvald Ring, 9645 Altneiset
275	å Tempo	4.7	1.9	—	—	—	P	73	Mercur	76	50	Osvald Johan Ring, 9645 Altneiset
276	kr Charlotte	6.9	2.4	—	—	—	P	80	Yanmar	80	22	Arnold Jansen, Apanesv.53, 9500 Alta
277	å May-Iren	4.4	1.5	—	—	—	T	—	Mercur	79	4	Magnar N.Moen, Boks 44, 9539 Lerresfjord
278	å Tjosen	5.0	1.9	—	—	—	P	79	Johns	79	25	Walter Thomassen, Ringvn., 9500 Alta
279	s Ruth	7.5	2.5	—	—	—	T	51	Sabb	55	6	Hermod Knutsen, 9644 Hakkstabben
280	kr Lykken	* 9.1	2.9	—	7	—	T	58	Perkin	70	62	Herleif Evertsen, 9537 Komagfjord
281	å Snøgg	5.1	1.9	—	—	—	P	83	Suzuki	80	28	Rune Monsen, 9534 Storekorsnes
282	å Rask	5.1	1.8	—	—	—	P	78	Suzuki	78	20	Ingvald Ring, 9645 Altneiset
285	kr Ingos	8.1	2.5	—	—	—	T	66	Sabb	75	30	Ingmar Sjursen, 9538 Store Lerresfj.
289	å Bella	5.5	2.1	—	—	—	P	79	Johns	79	12	Bjarne Mortensen, 9640 Kvalfjord
290	å Ørnvik	4.8	1.9	—	—	—	P	85	Evinr	86	50	Einar Ingebrigtsen, 9534 Storekorsnes
292	kr Anita	7.2	2.2	—	—	—	P	75	Sabb	75	16	Lilly Halvorsen, Elvestrand, 9500 Alta
293	å Pusur	5.3	2.2	—	—	—	P	68	Evinr	73	50	Arvid Bjørnfeld, 9535 Nyvoll
294	å Vårleik	* 8.3	2.8	1.1	—	—	T	71	Sabb	76	30	Magnar Moen, Boks 44, 9539 Lerresfjord
297	å Tambor	5.0	1.2	—	—	—	T	81	Evenr	81	6	Hendrik Mortensen, Pollen, 9640 Kvalfjord
299	å Br.Svendsen	7.5	—	—	—	—	T	—	Sabb	67	8	Annie Svendsen P/R, 9640 Kvalfjord
300	å Mona	* 8.1	2.6	—	—	—	T	77	Sabb	77	22	Kåre Nilsen, 9539 Lerresfjord
301	kr Glenn-Remy	6.6	2.3	—	—	—	P	77	Bukh	84	20	Anfinn Pedersen, 9534 Storekorsnes
302	å Gunn-Eva	* 6.2	1.8	—	—	—	T	62	Sabb	65	8	Olav Nilsen, 9536 Korsfjorden
303	å Eiken	* 9.1	2.7	—	—	—	T	78	Sabb	82	30	Sigvald Sjursen, 9538 Store Lerresfj.
305	å Alise	7.8	2.6	—	—	—	P	83	Ford	73	68	Oddbjørn Strand, 9534 Storekorsnes
307	kr Hobby	7.7	2.4	—	—	—	T	60	Yamaha	86	26	Sigvart Pedersen, Hjemmeluft, 9500 Alta
308	å Tærnen	7.5	2.8	—	—	—	T	60	Sabb	73	10	Gunnar Wik, Boks 5, 9501 Alta
309	å Åse	5.5	1.5	—	—	—	T	83	Evinr	86	6	Hans E.Nilsen, Isnestofen, 9540 Talvik
310	kr Solvik	* 9.9	3.1	—	—	—	P	86	Isuzu	86	80	Per A.Johnsen P/R, Rafsbotn, 9500 Alta
311	Kulatind	7.8	2.6	—	—	—	T	69	Sabb	69	16	Ivar Henriksen, 9537 Komagfjord
312	å Sonja	5.0	1.5	—	—	—	T	46	Taifun	60	2	Ingmar Sjursen, 9538 Store Lerresfj.
314	å Aure	4.8	1.5	—	—	—	T	60	Taifun	61	2	Sigvald Sjursen, 9538 Store Lerresfj.
317	å Bomse	7.2	2.2	—	—	—	T	67	Sabb	67	8	Henrik M.Mortensen, 9640 Kvalfjord
321	å Mary P.	6.2	2.4	—	—	—	P	78	Sabb	78	18	Aksel Johansen, 9540 Talvik
323	å Kristine	5.3	1.8	—	—	—	T	81	Mercur	81	10	Aksel Johansen, 9540 Talvik
332	kr Fred-Rune	* 8.5	2.9	—	5	—	T	66	Sabb	66	16	Inge Andreassen, 9536 Korsfjorden
336	Torino	6.0	2.4	—	—	—	P	86	Yanmar	86	34	Bjørnar Simonsen, Karislåtten, 9540 Talvik
337	å Bia	4.7	1.7	—	—	—	P	69	Cresc	69	4	Bjarne Mortensen, 9640 Kvalfjord
338	å Svanen	5.6	1.8	—	—	—	T	56	Sleipn	56	4	Kåre Knutsen, 9540 Talvik
340	Kjosagutt	* 8.1	2.9	—	—	—	P	85	Nogva	85	50	Bjørnar Pedersen, Storbakken 40, 9500 Alta
342	Kleppen	6.3	2.4	—	—	—	P	86	Yamaha	86	34	Malthis J.Sara, Boks 5, Bossekop, 9501 Alta

# Finnmark

## F-A Alta

Farkostens nummer, type og navn	Meter			Tonn		Matr.	Bygge- år	Motor			Eierens (den korresponderende reder) navn og postadresse
	Lengde	Bredde	Dybde	I	II			Merke	Byggeår	H.K.	
343 å Måken	5.3	2.3	—	—	—	P	83	Evinr	83	60	Per K.Strand, 9530 Kviby
352 kr Havdur	7.8	2.8	—	—	—	T	63	Sabb	73	22	Henning Monsen, 9645 Altneset
353 kr Gisken	8.1	2.6	—	—	—	P	82	Leyl	85	50	Ingvald Nuth, 9640 Kvalfjord
356 kr Tærnen	9.0	3.0	—	—	—	T	54	Isuzu	85	70	Gunnar Wiik, Boks 5, 9501 Alta
359 å Kari	4.0	1.5	—	—	—	P	69	Mercur	69	10	Johan Thomassen, 9538 Store Lerresfj.
367 å Testen	5.4	1.5	—	—	—	T	46	Sleipn	46	3	Jens Arild, 9533 Kongshus
380 Silver	* 7.7	2.6	1.0	—	—	P	87	Sabb	87	30	Karl Hans Abrahamsen, Bukta 6, 9500 Alta
383 å Erna	5.4	2.1	—	—	—	P	81	Mercur	81	15	Magnus Strøm, Buktavn 9, 9500 Alta
390 å Sjøglimt	7.2	1.8	—	—	—	P	77	Sabb	70	20	Johannes Hansen, Tappeluft, 9545 Langfjordbotnen
392 å Tore	6.2	1.7	—	—	—	T	47	Sabb	43	3	Jens Ring, 9645 Altneset
395 å Prøven	5.3	1.8	—	—	—	T	60	Jap	60	1	Åsmund Torsmo, 9545 Langfjordbotnen
398 å Siv	5.1	1.6	—	—	—	T	66	Carni	67	7	Håkon Pedersen, 9645 Altneset
408 å Mary	5.6	1.8	—	—	—	T	48	Alda	45	4	Johan Johansen, 9536 Korsfjorden
415 kr Stjernøybuen	* 12.1	3.9	—	15	—	T	72	Merc	82	200	Rolf Kristiansen, 9640 Kvalfjord
427 å Marion	5.0	1.5	—	—	—	T	64	Cresc	63	8	A.Steffensen, 9644 Hakkstabben
438 kr Lykken	* 10.3	3.5	—	9	—	T	39	Perkin	79	62	Julius Nilsen P/R, 9535 Nyvoll
439 å Moan	5.9	1.7	—	—	—	T	64	Briggs	—	7	Nils Moen, 9539 Lerresfjord
448 å Lea	5.4	1.8	—	—	—	T	65	Jap	65	4	Kurt Borg, 9536 Korsfjorden
465 kr Lundtind	* 11.8	3.8	—	11	—	T	46	Normo	60	80	Halfdan Daniloff, Kåfjord, 9500 Alta
470 å Tore	5.0	1.5	—	—	—	T	58	Taifun	58	2	Ragnvald Mortensen, 9640 Kvalfjord
472 å Ingrid	5.6	1.4	—	—	—	T	43	W Bend	65	6	Lars P.Mortensen, 9640 Kvalfjord
479 k Eide	* 16.5	4.5	—	23	—	T	35	GM	78	256	Isak Pedersen P/R, Bakkeveien 8, 9500 Alta
488 Vargofisk	* 10.6	3.6	—	14	—	T	78	Perkin	78	109	Jostein Leirbakken, 9539 Lerresfjord
489 å Elin	4.8	1.8	—	—	—	T	64	Evinr	—	6	Ole Ingebrigtsen, 9534 Storekorsnes
494 å Anna	5.0	1.5	—	—	—	T	65	Cresc	72	8	Johan Olsen, 9645 Altneset
496 å Laila	5.0	1.6	—	—	—	T	62	Mercur	64	6	Alf Monsen, 9645 Altneset
497 å Selfisk	4.0	1.6	—	—	—	P	65	Johns	64	15	Oskar Henriksen, 9645 Altneset
500 å Rødi	5.0	1.2	—	—	—	T	64	Johns	72	20	Henning Andersen, 9539 Lerresfjord
502 å Magne	5.0	1.5	—	—	—	T	66	Mercur	66	6	Magnar Andersen, Elvebakken, 9500 Alta
522 å Bjørg	4.4	1.3	—	—	—	T	56	Chrysl	65	3	Halvor Karlsen, 9645 Altneset
539 å Fiskermannen	4.8	1.5	—	—	—	T	55	Mercur	—	6	Wilton Småvik, 9530 Kviby
545 å Strømfisk	7.5	2.6	—	—	—	T	67	Sabb	67	16	Trygve Daniloff, Kåfjord, 9500 Alta
548 å Pelikan	4.3	1.5	—	—	—	T	64	Cresc	62	4	Aksel Ring, 9645 Altneset
550 å Vesle Ågot	5.0	1.6	—	—	—	T	58	Cresc	62	4	Egil Thodesen, 9640 Kvalfjord
556 å Teisten	5.4	2.1	—	—	—	P	86	Suzuki	77	7	John R.Nilsen, Russeluft, 9500 Alta
557 å Daffy	5.0	1.5	—	—	—	P	86	Suzuki	85	40	Jens Oddvar Ring, 9645 Altneset
570 å Mekka	5.1	1.5	—	—	—	T	63	Mercur	66	6	Odin Ring, 9645 Altneset
585 å Delfinen	5.0	1.5	—	—	—	T	67	Mercur	68	6	Nils Kristian Mikkelsen, 9640 Kvalfjord

## F-B Berlevåg— tilsynsmann: F.rettl. Berlevåg, Boks 45, 9991 Båtsfjord

2 k Anna Karin	* 17.7	5.0	—	31	—	T	54	GM	66	242	Gunnar Lund, Sandkjelgt.6a, 9980 Berlevåg
3 å To-To	4.0	1.4	—	—	—	P	74	Evinr	74	15	Kåre Jensen, O.Jentoftsgt.3a, 9980 Berlevåg
4 å Stål	* 6.2	2.3	—	—	—	P	81	Motor	81	28	Kjell Skog, 9980 Berlevåg
6 Torsteinson	* 9.9	2.9	.7	8	—	P	85	Isuzu	85	70	Torstein Hansen, 9980 Berlevåg
8 å Nadja	4.8	1.8	—	—	—	P	73	Yamaha	85	30	Petter Gregersen, Østre Gt.18, 9980 Berlevåg
9 kr Partner	* 9.4	3.0	—	9	—	P	77	Leyl	66	97	Bjarne Mathisen, Stensbakken 3, 9980 Berlevåg
11 å Helten	5.0	1.8	—	—	—	P	78	Suzuki	78	25	Jens Tendvall, 9982 Kongsfjord
12 å Stor-Egil	4.7	1.5	—	—	—	P	77	Mercur	77	20	Frank Frantzen, 9980 Berlevåg
13 å Ken	4.7	1.5	—	—	—	P	70	Evinr	71	25	Georg Astrup, 9980 Berlevåg
15 å Laks	4.7	1.5	—	—	—	T	68	Johns	68	20	Olav Larsen, 9980 Berlevåg
16 å Jan-Arne	4.2	1.5	—	—	—	P	83	Yamaha	82	30	Arne Frantzen, W.Grundtsgt.1, 9980 Berlevåg
17 å Monicka	5.1	1.8	—	—	—	P	—	Johns	79	20	Ingvar Markussen, Kongsv.7, 9982 Kongsfjord
19 å Trio	4.2	1.8	—	—	—	P	84	Evinr	84	20	Torbjørn Aleksandersen, 9980 Berlevåg
21 å Inger	4.7	1.4	—	—	—	P	73	Evinr	—	20	Yngvar Hansen, Aga Larsensv.2, 9980 Berlevåg
22 å Ruffen	5.5	1.5	—	—	—	P	84	Evinr	84	35	Oddmund Eriksen, 9982 Kongsfjord
23 Gry Elin	* 9.4	3.0	—	7	—	P	74	Ford	80	68	Trygve Efraimsen, Nyrudv.13, 9980 Berlevåg
24 å Eva	4.9	—	—	—	—	P	84	Suzuki	84	40	Jarle Olsen, 9982 Kongsfjord
25 kr Bastian	8.1	2.8	—	—	—	T	65	Marna	65	16	Rolf Moldvik, O.Jentoftsgt.11, 9980 Berlevåg
26 kr Stig Willy	* 19.0	5.1	—	41	—	T	56	Caterp	67	325	Ingvald Andreassen, W.Grundtsgt.12, 9980 Berlevåg
27 å Blink	5.4	2.1	—	—	—	P	81	Marin	84	30	Olav Larsen, 9980 Berlevåg

F-B Berlevåg

Farkostens nummer, type og navn	Meter			Tonn Matr.		Bygge- år	Motor			Eierens (den korresponderende reder) navn og postadresse	
	Lengde	Bredde	Dybde	I	II		Merke	Byggeår	H.K.		
28 kr Vestvær	* 18.4	5.4	—	45	—	T	66	GM	78	365	Erling Skaatun, 9980 Berlevåg
29 kr Mot	* 13.4	4.1	—	18	—	T	72	GM	80	185	Arne K.Arntzen, Solhaugv.2, 9980 Berlevåg
30 å Solgull	4.7	1.5	—	—	—	P	73	Suzuki	73	25	Per Bomnes, O.Jentoftsgt.12, 9980 Berlevåg
31 Tommi Andreas	* 12.2	4.1	—	—	—	P	86	Scandi	86	183	Per Nicolaisen, Stensbakken 13, 9980 Berlevåg
32 Fiskeskjær	* 7.9	2.8	1.5	—	—	P	88	Cumm	87	76	Petter Gregersen, Boks 134, 9980 Berlevåg
33 kr Viggo 2	* 10.3	3.5	—	9	—	T	45	Union	53	20	Bjørn Olsen, 9982 Kongsfjord
34 å Forsøk	5.0	1.8	—	—	—	P	80	Evinr	80	25	Brynjulf Hansen, Egilsgt.12, 9980 Berlevåg
35 kr Greta	6.9	2.5	—	—	—	T	58	Marna	58	24	Rolf J.Hansen, Søndre Gt.25, 9980 Berlevåg
36 å Bris	5.1	1.9	—	—	—	P	78	Yamaha	76	40	Julio Gomes, 9980 Berlevåg
37 å Vi-To	4.3	1.4	—	—	—	P	68	Mercur	70	20	Leif Jensen, O.Jentoftsgt.3b, 9980 Berlevåg
40 Carat	6.7	2.2	—	—	—	P	86	Sole	86	23	Halvdan Hansen, 9982 Kongsfjord
41 å Steinar	6.9	2.5	—	—	—	T	65	Sabb	65	8	Harald Andersen, 9982 Kongsfjord
44 kr Ternen	9.4	2.8	—	—	—	T	45	Union	35	15	Bonnevie Olausen P/R, 9980 Berlevåg
45 kr Dypfjord	* 15.2	4.6	—	24	—	T	75	Volvo	81	330	A.J.Jakobsen, Egilsgt.22, 9980 Berlevåg
46 kr Solskjær	* 9.4	3.0	—	7	—	P	76	Sabb	76	108	Ole Loe, 9980 Berlevåg
47 å Arnfinn	7.0	2.1	—	—	—	P	72	Sabb	80	8	Kurt Ananiassen, 9980 Berlevåg
48 å Tonny	6.9	2.5	—	—	—	T	65	Sabb	59	8	Reidar Andersen, 9982 Kongsfjord
49 å Maiken	* 8.9	2.9	—	—	—	K	77	Sabb	77	30	Reinert Grimsø, 9980 Berlevåg
51 Terje	8.4	2.7	—	—	—	T	37	Lister	66	24	Walter Moxnes, 9980 Berlevåg
54 å Snøgg	4.5	1.8	—	—	—	P	83	Marin	84	20	Håkon Larsen, 9980 Berlevåg
55 å Stallo	5.1	1.5	—	—	—	P	67	Evinr	68	15	Halfdan Jensen, 9980 Berlevåg
56 kr Stig Ivar	* 23.8	6.4	—	95	—	S	66	Alpha	76	500	Arne Hammer, Østre Gt.12, 9980 Berlevåg
59 å Beate	5.3	1.8	—	—	—	P	72	Chrysl	72	20	Bjørn Ivar Olsen, 9980 Berlevåg
60 å Bonso	4.5	1.8	—	—	—	P	68	Evinr	85	30	Aksel Larsen, 9980 Berlevåg
62 å Truls	5.0	1.4	—	—	—	T	45	Chrysl	67	10	Bjarne Henrik Johansen, 9980 Berlevåg
63 å Trine	4.5	1.3	—	—	—	P	79	Mercur	83	25	Remy Rasch, Omegn 9, 9980 Berlevåg
64 kr Gringoværing	* 30.4	8.1	3.5	214	277	S	68	Caterp	82	535	Frantzen P/R, (Arne Frantzen), 9980 Berlevåg
66 kr Gamvikgutt	* 26.2	6.5	—	99	—	T	59	Alpha	70	400	Harald Haugrud, Sandkjelgt 2, 9980 Berlevåg
68 å Eirik	4.7	1.6	—	—	—	P	79	Evinr	79	6	Aksel Olsen, Kirkev.2, 9982 Kongsfjord
71 Liko	* 8.0	2.7	—	5	—	P	75	Sabb	75	30	Kolbjørn Svendsen, 9980 Berlevåg
72 å Pluggen	5.0	1.5	—	—	—	P	75	Evinr	75	35	Kristian Nilsen, 9980 Berlevåg
73 Amor	* 11.8	3.3	—	11	—	T	46	Brunv	63	40	Halvdan Mikalsen, 9980 Berlevåg
74 å Strandrypa	4.0	1.5	—	—	—	P	72	Marin	80	8	Sverre Olsen, 9980 Berlevåg
75 Arnt-Egil	* 9.4	3.0	—	7	—	P	75	Perkin	80	62	Trygve Ananiassen, Prestegårdsgt.11, 9980 Berlevåg
76 Opal	* 7.8	2.5	—	—	—	P	71	Sabb	71	22	Simon Sabbassen, Søndre Gt.13, 9980 Berlevåg
77 å A.B	4.2	1.5	—	—	—	P	83	Mercur	84	10	John Merkesvik, 9980 Berlevåg
81 å Maiken 2	4.2	1.3	—	—	—	P	78	Johns	76	18	Henry Larsen, 9980 Berlevåg
82 k Nybruse	* 19.9	5.2	—	49	—	T	55	Kelvin	71	320	Wiggo Rune Rolandsen P/R, (W.Rolandsen), 9980 Berlevåg
84 å Remy	5.0	1.8	—	—	—	P	73	Johns	73	20	Rolf Bugge Brevik, 9980 Berlevåg
87 Luna	9.1	2.8	—	2	—	T	67	Perkin	82	35	Leif Strømhaug, 9980 Berlevåg
90 kr Kongsøy	* 15.2	4.6	—	22	—	T	71	Volvo	70	210	Jarle Olsen, 9982 Kongsfjord
92 å Juljus	4.7	1.5	—	—	—	T	74	Chrysl	74	20	Gunnvald Hansen, 9980 Berlevåg
95 Ivaro	6.1	2.1	—	2	—	T	62	Sabb	62	5	Almar Hansen, 9980 Berlevåg
98 å Mike	5.3	2.0	—	—	—	P	79	Yamaha	76	28	Ronald Olausen, Astrupgt.1b, 9980 Berlevåg
101 å Rolf	4.7	1.7	—	—	—	P	76	Yamaha	76	20	Kjell Guttormsen, 9980 Berlevåg
112 å Meris	5.1	1.7	—	—	—	T	65	Evinr	65	10	Halfdan Jensen, 9980 Berlevåg
113 å Pelle	5.0	1.5	—	—	—	T	56	Evinr	65	9	Isak Ole Saba, Stensbakken 2, 9980 Berlevåg
126 å Laksen	6.2	2.0	—	—	—	T	54	FM	54	8	Alfred Bergersen, Veines 1, 9982 Kongsfjord
135 å Laksen	5.2	1.7	—	—	—	T	66	Evinr	66	6	Daniel Hansen, 9982 Kongsfjord
138 å Mai	4.7	1.5	—	—	—	P	64	Mercur	66	10	Gunvald Larsen, 9980 Berlevåg
146 å Molvik	5.2	1.8	—	—	—	T	67	Evinr	66	9	Henning Olsen, 9980 Berlevåg
147 å Ekko	5.2	1.8	—	—	—	T	65	Johns	66	5	Erling Olsen, 9980 Berlevåg

F-BD Båtsfjord— tilsynsmann: F.retif. Båtsfjord, Boks 45, 9991 Båtsfjord

2 ht Njord	* 33.5	9.2	6.5	219	398	S	88	Wärts	87	1183	A/S Njord (J.Larsen), Boks 353, 9991 Båtsfjord
3 å Bamse	4.3	1.8	—	—	—	T	77	Mercur	77	7	Olav Ramstad, Tinav.2c, 9990 Båtsfjord
4 Sissel Beate	* 14.8	5.8	1.9	24	—	A	86	Cumm	85	350	Sigur Løkås, Boks 244, 9991 Båtsfjord
5 kr Skrovnes	* 15.3	4.6	—	24	—	T	76	Volvo	87	270	A.Pedersen, Skrovnesvn. 8, 9990 Båtsfjord
6 å Laksen	4.2	1.7	—	—	—	P	80	Mercur	80	7	Helmer Ottesen, 9990 Båtsfjord
7 å Randi	5.0	1.7	—	—	—	P	72	Johns	72	20	Ingvald Bolle, Lanesv.5, 9990 Båtsfjord

# Finnmark

## F-BD Båtsfjord

Farkostens nummer, type og navn	Meter			Tonn	Matr.	Bygge- år	Motor			Eierens (den korresponderende reder) navn og postadresse		
	Lengde	Bredde	Dybde				I	II	Merke		Byggeår	H.K.
8	H.Svendsen	* 21.3	6.3	3.2	86	—	S	79	Merc	79	545	Svendsen P/R, (Dagf.Svendsen), 9992 Syltefjord
9	Per-Roger	* 10.2	3.3	—	—	—	P	84	Perkin	84	117	Petter Ingebrigtsen, Skolegt.92, 9990 Båtsfjord
10	å Kim Rudi	4.9	1.7	—	—	—	P	79	Mercur	82	25	Henry Johansen, 9990 Båtsfjord
11	å Rana	5.1	1.6	—	—	—	P	86	Johns	86	20	Svein L.Svendsen, Boks 113, 9991 Båtsfjord
12	å Jostein Kjetil	5.2	1.5	—	—	—	P	75	Marin	86	30	Kjetil Løkås, Boks 244, 9991 Båtsfjord
13	kr Klippen	7.8	2.8	—	—	—	T	67	Sabb	67	16	Edmund Johansen, Boks 28, 9990 Båtsfjord
14	å Trine	5.8	2.2	—	—	—	P	85	Suzuki	85	25	Asbjørn Svensen, 9990 Båtsfjord
15	Kato Mikal	* 11.0	3.8	—	—	—	A	83	GM	77	115	Kato Solhaug, Lanesv.2, 9990 Båtsfjord
18	å Båmse	5.6	1.8	—	—	—	T	69	BMC	69	31	Lauritz Albertsen, Skrovnesv.17, 9990 Båtsfjord
19	kr Stentor	* 23.2	5.4	—	71	—	T	53	Caterp	79	520	Wilfred Andreassen, Boks 62, 9991 Båtsfjord
20	k Leif Arne	* 20.3	5.6	—	49	—	T	60	Caterp	79	365	Arnold Larsen, Boks 359, 9991 Båtsfjord
22	kr Vigdis	* 8.7	2.8	—	5	—	T	53	Perkin	72	35	Ivar K. Pedersen, Boks 57, 9991 Båtsfjord
23	å Angler	4.3	1.5	—	—	—	P	68	Johns	70	9	Alf Simonsen, 9990 Båtsfjord
24	ht Sarnes	* 41.7	9.2	—	299	—	S	73	Wichm	73	1250	Båtsfj.Ind.Fiske, Boks 100, 9751 Honningsvåg
25	Avalon	* 13.6	4.3	—	23	—	A	78	Scania	78	275	Evald Johansen P/R, Elvevn 1, 9990 Båtsfjord
26	Guide	* 12.0	3.6	—	—	—	A	83	Volvo	83	270	Peder Maks Pedersen, Skolegt 18, 9990 Båtsfjord
28	kr Havskåren Sen.	* 15.1	4.6	—	23	—	T	67	GM	81	300	Arne Nilsen, Boks 112, 9991 Båtsfjord
29	kr Heidi	* 8.0	2.7	—	5	—	P	74	Ford	80	68	Sverre Kristoffersen, 9990 Båtsfjord
30	å Anne-Lise	4.3	1.7	—	—	—	P	71	Cresc	71	7	Walter Edvartsen, 9990 Båtsfjord
31	å Tom Lasse	5.3	1.7	—	—	—	P	74	Evinr	85	20	Erling Hansen, 9992 Syltefjord
33	kr Rivalen	* 10.6	3.4	—	11	—	T	78	MWM	77	103	Roger Pedersen, Boks 52, 9992 Syltefjord
34	k Havblikk	* 12.2	4.1	—	11	—	T	24	Volvo	71	100	Edmund Kristiansen, Fiskeværsv. 23, 9990 Båtsfjord
36	k Ståle Ketil	* 13.0	4.3	—	17	—	T	22	Leyl	69	90	I.Øien, Eidesveg 4a, 9990 Båtsfjord
38	å Vi To	5.9	1.8	—	—	—	P	72	Yamaha	73	25	Allert Sørensen, Skolegt.50, 9990 Båtsfjord
40	å Børre	5.1	1.8	—	—	—	P	72	Yamaha	72	15	Kristian Eliassen, Boks 113, 9990 Båtsfjord
42	kr Seira	* 18.4	4.8	—	37	—	T	42	Wichm	65	225	Arnulf Grefstad, 9990 Båtsfjord
44	å Lena	4.9	1.4	—	—	—	P	74	Suzuki	87	20	Evald Johansen, 9992 Syltefjord
47	kr Anja	* 9.9	3.3	—	9	—	T	76	MWM	79	102	Gunnar Andreassen, Boks 219, 9991 Båtsfjord
49	kr Dukat	* 9.3	3.1	—	6	—	T	61	Isuzu	84	130	Roger Hurthi, Boks 4, 9991 Båtsfjord
52	Anne Mette	* 8.1	2.7	—	4	—	P	82	Sabb	82	42	Petter Johansen, Tinavn 4b, 9990 Båtsfjord
53	Monica	6.3	2.4	—	—	—	P	84	Yanmar	84	30	Viktor Eriksen, 9990 Båtsfjord
58	kr Junior	* 9.0	2.6	—	5	—	T	50	Marna	73	42	Karl A. Pedersen, 9990 Båtsfjord
59	kr Marianne	* 13.2	4.1	—	16	—	T	55	Volvo	77	156	Hilmar Sørensen, 9990 Båtsfjord
61	Jens-Einar	* 10.6	3.9	1.7	—	—	A	87	Nogva	86	152	Jan T. Johnsen, Boks 292, 9991 Båtsfjord
62	å Geir	4.7	1.7	—	—	—	P	72	Mercur	72	20	Egil Olsen, Ravnev.6, 9990 Båtsfjord
63	ht Båtsfjord	* 46.5	9.4	—	293	—	S	76	MAK	76	1500	B.Fj.Havfiskeselsk., Boks 152, 9991 Båtsfjord
67	kr Rainer	* 7.0	2.7	—	—	—	T	72	Sabb	72	30	Kurt Veiko Ivarson, Fiskeværsvn 37b, 9990 Båtsfjord
68	k Kvikken	7.3	2.7	—	—	—	P	82	Sabb	76	68	Arnulf Eriksen, Hinderbergt 30, 9990 Båtsfjord
70	kr Heimen	8.1	2.8	—	—	—	T	65	Isuzu	84	40	Odd Evanger, Havnegt.51, 9990 Båtsfjord
71	å May-Liss	5.0	1.7	—	—	—	P	71	Johns	74	20	Lauritz Albertsen, Skrovnesv.17, 9990 Båtsfjord
72	kr Heidi	* 7.8	3.1	—	—	—	T	75	Isuzu	85	70	Arvid Evensen, Nordskogv.17, 9990 Båtsfjord
73	kr Breisund	* 11.7	3.9	—	15	—	T	47	Scania	73	120	T.Svendsen, Syltefjordvn.3b, 9990 Båtsfjord
74	Dukat	* 10.6	4.0	1.9	—	—	A	87	Isuzu	84	115	Roger Hurthi, Skolegt 51, 9990 Båtsfjord
75	kr Geir-Magne	6.6	2.5	—	—	—	P	83	Sole	83	28	Magne Gundersen, Sørliv 10, 9990 Båtsfjord
77	kr Linn Veronica	9.6	3.2	—	—	—	T	75	Ford	80	72	Erling Roald Hansen, 9992 Syltefjord
79	kr Kolnes	* 36.6	7.3	—	210	—	S	69	Wichm	69	500	Oddvar Pedersen P/R, 9990 Båtsfjord
80	å Bjørn Tommy	5.4	2.1	—	—	—	P	80	Mercur	80	40	Johannes Pedersen, Prestegårdsbakke, 9990 Båtsfjord
81	Erola	* 15.3	4.5	—	29	—	S	78	Volvo	82	328	Båtsfjordfisk P/R, (Eidsvig)Bøgt 1, 6008 Ålesund
82	k Havbrus	* 10.5	3.7	1.3	—	—	P	87	Cumm	87	116	Olav Jakobsen, Boks 15, 9991 Båtsfjord
84	kr Arvid Junior	* 9.4	3.1	—	8	—	T	75	Ford	74	68	Harald Stabell, Abrahamensv.21, 9990 Båtsfjord
88	Jill Hege	* 10.6	3.3	—	11	—	T	81	GM	81	115	Ivar Myreng, 9990 Båtsfjord
89	å Leif	5.0	1.7	—	—	—	P	72	Johns	72	9	Jan P.Larsen, 9992 Syltefjord
90	kr Odd Erik	* 33.9	7.3	3.0	236	—	S	58	Grenaa	83	900	Finn Hansen, Boks 37, 8451 Stokmarknes
92	kr Vega	8.2	2.7	—	—	—	P	74	Sabb	74	30	Ernald Hartviksen, Blåveisveien 21a, 1700 Sarpsborg
95	å Fisken	4.6	1.6	—	—	—	P	80	Mercur	81	10	Tor Magnar Jacobsen, 9992 Syltefjord
96	kr Rex Lobo	* 8.8	3.1	—	—	—	P	84	Leyl	77	60	Ronald Hansen, Parkvn 15, 9990 Båtsfjord
98	å Bølgen	6.9	2.3	—	—	—	T	61	Sabb	60	8	Kr.Hansen, Festningsvn.6, 9990 Båtsfjord
99	k Tarhalsen	* 12.5	4.0	—	17	—	T	50	Merc	83	220	Jan K.Lorentzen P/R, 9992 Syltefjord
100	htf Kongsfjord	* 56.9	13.0	8.7	499	1662	S	87	Bergen	87	3300	Båtsfjord Havfiskeselskap, Boks 305, 6001 Ålesund
107	k Plankton	* 9.9	2.9	—	8	—	P	73	BMC	73	85	Leonhard Jensen, Fagervikv., 9990 Båtsfjord
110	å Beate	5.0	1.2	—	—	—	T	61	Cresc	73	5	Helge Hansen, 9992 Syltefjord
115	å Strømmen	4.7	1.4	—	—	—	P	73	Johns	73	9	Sigvald Wilsgård, Fjordv.64a, 9990 Båtsfjord

**F-BD Båtsfjord**

Farkostens nummer, type og navn	Meter			Tonn Matr.		Bygge- år	Motor			Eierens (den korresponderende reder) navn og postadresse	
	Lengde	Bredde	Dybde	I	II		Märke	Byggeår	H.K.		
120 kr Sandfjordnes	* 9.4	3.0	—	7	—	T	77	MWM	76	68	A.Svendsen, Klavsjordet 16, 9990 Båtsfjord
125 Aage Wilfredson	* 24.5	6.7	—	114	—	S	78	Grenå	78	500	Å.W. Andreassen P/R, 9990 Båtsfjord
142 kr Ann-Beate	11.7	3.8	—	12	—	T	66	Volvo	72	156	Ingvald Øien, 9990 Båtsfjord
167 kr Havskåren	* 12.0	3.9	—	15	—	T	61	Volvo	73	150	Arne Eriksen, Fiskeværsvn., 9990 Båtsfjord
171 å Bob	4.3	1.4	—	—	—	T	71	Johns	71	20	Alf G.Robertsen, Abrahamsensv.37, 9990 Båtsfjord
182 å Rubin	* 6.8	2.3	—	—	—	P	77	Ford	77	68	Arvid Olsen, Boks 49, 9992 Syltefjord
193 kr Brødrene	7.8	2.5	—	—	—	T	31	Sabb	59	6	Rudolf Hansen, 9992 Syltefjord
199 kr Stein-Tormod	* 9.5	3.3	—	7	—	P	73	Ford	73	68	Charles Johnsen, Lanesvn.4, 9990 Båtsfjord

**F-G Gamvik—** tilsynsmann: Jensen, Helge Locert, 9970 Mehamn

3 å Askeladden	4.7	1.8	—	—	—	P	82	Johns	81	9	Helge Jensen, 9970 Mehamn
4 Måken	6.1	2.1	—	3	—	P	74	Sabb	74	22	Road Pettersen, 9966 Langfjordnes
5 Delfin	8.7	2.8	—	—	—	P	88	Volvo	88	94	Peder Kongshaug, Boks 212, 9970 Mehamn
7 Alf Sigmund	* 12.0	3.9	1.8	18	—	A	77	Cumm	77	175	Håkon Hansen, Vevikv.35, 9970 Mehamn
8 å Laksen	4.3	1.6	—	—	—	P	69	Johns	71	20	Ragnvald Karlsen, 9968 Laggo
9 å Vivi	5.1	1.5	—	—	—	P	79	Johns	87	20	Erling Arntsen, 9970 Mehamn
10 kr Gamvikbuen	* 16.6	4.4	—	24	—	T	53	Wichm	63	135	Gamvik Kystfiskes. AIS, 9975 Gamvik
11 Tingness	* 9.5	3.4	1.8	8	—	P	86	Perkin	86	115	Kjell Johansen, 9965 Sandholmen
12 kr Steinbukken	* 9.7	3.1	—	7	—	T	65	Marna	65	36	Johan Strand, Breidablikkv. 1a, 9970 Mehamn
14 å Lill	4.1	1.5	—	—	—	T	82	Mercur	80	10	Karsten R. Hansen, 9966 Langfjordnes
15 kr Adrian Senior	* 10.5	3.5	—	11	—	T	75	Sabb	89	117	Jack-Ivar Adriansen, 9975 Gamvik
16 Ureværingen	* 14.6	2.2	—	20	—	P	82	Volvo	85	328	Odd Einar Tetlie, 9970 Mehamn
17 kr Gunn	7.6	2.8	—	—	—	T	64	Perkin	67	35	Steve Nordstrand, 9964 Skjånes
20 å Margith	5.1	1.8	—	—	—	P	83	Mercur	82	50	Einar Nilsen, 9967 Nervei
21 kr Sjøtun	6.8	2.5	—	—	—	T	56	Sabb	65	16	Sverre Hanssen, 9966 Langfjordnes
22 å Heidi	4.5	1.5	—	—	—	P	68	Johns	69	6	Erik Eriksen, 9967 Nervei
23 Conquest	9.2	3.2	—	—	—	P	86	Scania	86	130	Leif R.Jensen, 9964 Skjånes
24 kr Stig Trygve	* 9.5	3.3	—	—	—	T	80	Isuzu	84	70	Karstein Bertheussen, Boks 61, 9970 Mehamn
26 kr Knut Kjeila	* 12.8	3.9	—	17	—	P	77	Volvo	77	210	Knut Johansen, 9975 Gamvik
27 Mercur	8.5	3.5	—	—	—	P	82	Merc	68	90	Edvind M.Pettersen, 9967 Nervei
28 Øygrund	8.2	2.8	—	—	—	S	71	Lister	71	44	Ragnvald Halvorsen, 9975 Gamvik
30 kr Anne Beate	* 9.4	3.0	—	9	—	P	76	Sabb	85	78	Leif Johansen, 9970 Mehamn
31 å Berit	5.0	1.5	—	—	—	T	62	Evinr	64	3	Einar Nilsen, 9967 Nervei
33 kr Snorre	* 8.1	3.2	—	—	—	T	71	Sabb	71	20	Edvart Mikalsen, 9965 Sandholmen
34 Ula	* 9.4	3.0	—	7	—	P	76	Perkin	68	62	Jan Loe, 9966 Langfjordnes
37 kr Karl-Torgeir	* 12.2	4.2	—	13	—	T	75	Volvo	75	238	Petter Persen P/R, 9967 Nervei
43 k Skjånesværing	* 14.6	4.3	—	17	—	T	50	Wichm	63	40	Einar Nordstrand, 9964 Skjånes
48 kr Jørn	6.5	2.4	—	—	—	P	83	Yanmar	83	22	Andreas Johannessen P/R, Værv.94, 9970 Mehamn
49 å Bruse	4.5	1.8	—	—	—	P	80	Honda	82	10	Arnfinn Johnsen, 9964 Skjånes
51 kr Rosvåg	* 8.1	2.9	—	—	—	P	83	Volvo	83	85	Ragnvald Nordstrand, 9964 Skjånes
52 kr Daniel	* 9.9	3.0	1.0	—	—	P	86	Isuzu	86	80	Øystein Eilertsen, Boks 145, 9970 Mehamn
56 Seivikbuen	* 12.1	3.9	—	18	—	F	78	Volvo	74	155	Olaf Pettersen P/R, 9967 Nervei
58 å Askeladd	4.7	1.4	—	—	—	P	71	Johns	80	55	Svein Pedersen, 9970 Mehamn
59 Vestfjord	6.3	2.1	—	—	—	P	82	Sabb	82	12	Viggo Olsen, 9965 Sandholmen
60 kr Liljen	8.1	2.8	—	—	—	T	68	Perkin	68	35	Einar Nilsen, 9967 Nervei
63 Selfa	* 7.9	2.6	.7	—	—	P	86	Sabb	86	45	Einar Kilbotn, Ivarsfjord, 9965 Sandholmen
65 Vårbuen	* 10.3	3.8	—	—	—	A	85	Cumm	85	153	Åge Jensen, Postboks 34, 9970 Mehamn
66 å Laksen	5.0	1.2	—	—	—	P	82	Suzuki	82	25	Viggo Olsen, Ivarsfjord, 9965 Sandholmen
67 kr Irene	7.7	2.8	—	—	—	T	63	Sabb	73	20	Sveinar Øyen, 9964 Skjånes
69 Frode	* 6.5	2.3	.7	—	—	P	86	Yanmar	—	34	Kristian Kristiansen, 9964 Skjånes
71 å Ara II	5.1	1.9	—	—	—	P	84	Johns	81	55	Karl A. Leinan, Værv.60, 9970 Mehamn
72 å Enid	5.0	1.4	—	—	—	T	56	Evinr	60	5	Åge Mortensen, 9966 Langfjordnes
80 å Lerken	4.7	1.5	—	—	—	T	67	Archim	67	12	Nils Grip, 9967 Nervei
84 å Duen	4.3	1.7	—	—	—	P	76	Yamaha	87	15	Kristian Nilsen, 9967 Nervei
86 å Truben	5.3	2.0	—	—	—	P	81	Johns	80	35	Ole Johan Rasmussen, 9975 Gamvik
87 Kåvnes	* 12.1	4.1	—	15	—	S	76	Volvo	76	155	Arne Eilertsen P/R, 9975 Gamvik
88 å Laksen	5.0	1.5	—	—	—	P	79	Marin	81	20	Martin Mikalsen, 9965 Sandholmen
89 Tone Joacime	* 8.6	2.7	—	7	—	P	74	Perkin	85	115	Olaf Nilsen, Nervei, 9965 Sandholmen
91 å Klubbvik	5.3	1.9	—	—	—	P	80	Suzuki	80	25	Oskar Jensen, 9975 Gamvik
94 å Fuggen	* 5.5	2.1	.7	—	—	P	85	Marin	85	30	Magnus Mikalsen, 9965 Sandholmen

# Finnmark

## F-G Gamvik

Farkostens nummer, type og navn	Meter			Tonn	Matr.	Bygge- år	Motor			Eierens (den korresponderende reder) navn og postadresse	
	Lengde	Bredde	Dybde				Merke	Byggeår	H.K.		
95 å Raimond	7.9	2.6	—	—	—	P	82	Sabb	79	54	Alfred L.Michalsen, 9965 Sandholmen
99 å Selungen	5.1	1.8	—	—	—	T	74	Suzuki	74	9	Alfred L.Mikalsen, 9965 Sandholmen
100 kr Snetind	10.0	3.4	—	—	—	T	—	Rapp	—	22	Øivind Mikalsen, 9965 Sandholmen
104 å Smørbringen	4.5	1.3	—	—	—	P	77	Johns	85	20	Åge Jensen, Postboks 34, 9970 Mehamn
107 å Sputnik	4.2	1.5	—	—	—	P	86	Evenr	86	8	Magnus Mikalsen, Kobbvik, 9965 Sandholmen
108 Askeladden	* 9.0	3.2	—	—	—	T	49	Krohm	69	115	Øystein Berg, 9964 Skjånes
114 å Karl-Inge	4.5	2.0	—	—	—	P	85	Yamaha	83	25	Per-Birger Jensen, 9967 Nervei
115 Haringbuen	* 10.4	3.5	—	12	—	A	78	Ford	86	130	Harald Larsen, Ringv.27, 9970 Mehamn
117 å Frits Harald	5.1	1.8	—	—	—	T	84	Evinr	84	25	Harald Haraldsen P/R, 9975 Gamvik
120 å Gudrun	4.7	1.3	—	—	—	T	67	Mercur	69	20	Olaf Nilsen, 9967 Nervei
123 Affen	7.7	2.5	—	4	—	P	67	Perkin	67	35	Alfred Kristiansen, 9965 Sandholmen
127 å Lomen	5.3	1.9	—	—	—	P	80	Johns	80	50	Bjørnar Eilersten, 9975 Gamvik
130 kr Anita	* 8.2	2.7	—	5	—	P	73	Sabb	85	30	Arnulf Pettersen, 9967 Nervei
132 å Kari	4.0	1.2	—	—	—	P	81	Johns	81	15	Adolf Kristiansen, 9965 Sandholmen
133 å Moonlight	4.7	1.8	—	—	—	P	—	Bilm	69	42	Olaf Nilsen, 9967 Nervei
142 kr Våbøen	* 10.6	2.4	—	9	—	T	74	Sabb	86	117	Øystein Pettersen, 9975 Gamvik
145 å Rypa	4.7	1.5	—	—	—	T	68	Mercur	68	10	Viggo Olsen, 9965 Sandholmen
146 å Teisten	4.3	1.4	—	—	—	P	79	Mercur	79	7	Richard Magnus Olsen, 9965 Sandholmen
147 kr Berte Helene	* 8.0	2.6	—	5	—	P	75	Perkin	77	62	Reidar Andersen, 9964 Skjånes
181 å Snøggen	5.0	1.5	—	—	—	P	81	Johns	—	9	Leidulf Pettersen, 9975 Gamvik
185 kr Solrand	* 15.4	4.6	—	24	—	T	73	Volvo	84	270	Bjørnar Leinan, Vevikv.16, 9970 Mehamn
192 kr Solnes	6.9	2.4	—	—	—	P	76	Sabb	76	22	Ragnvald Karlsen, 9968 Laggo
195 å Steinar	5.3	2.0	—	—	—	P	80	Marin	80	30	Odd Pedersen P/R, Grønli 22b, 9970 Mehamn
198 å Bella	5.3	1.8	—	—	—	T	50	Briggs	59	4	K.Mikalsen, 9965 Sandholmen
200 kr Sivert Senior	* 24.6	7.3	—	146	—	S	80	Grenaa	80	600	A/S Sigam, (K.G. Sivertsen), 9975 Gamvik
212 å Våk	4.7	1.2	—	—	—	T	77	Marin	77	8	Einar Kilbotn, 9965 Sandholmen
218 k Strømmen	* 12.0	4.4	—	19	—	T	35	GM	68	120	Kristian Nilsen, 9967 Nervei
221 å Liv	5.3	1.8	—	—	—	T	52	Seagul	61	4	Sverre Hansen, 9966 Langfjordnes
223 å Spurven	5.0	1.2	—	—	—	T	61	Evinr	61	10	Rudolf Mikalsen, 9965 Sandholmen
227 å Ørjan	6.2	2.2	—	—	—	P	78	Sabb	58	5	Åge Mortensen, 9966 Langfjordnes
239 å Skott	3.9	1.5	—	—	—	P	85	Marin	85	10	Alfred Kristiansen, 9965 Sandholmen
242 å Sveinar	5.0	1.9	—	—	—	P	77	Tohats	77	12	Sveinar A.Øyen, 9964 Skjånes
243 å Pan	4.3	1.4	—	—	—	T	61	Johns	61	5	Andr.Hansen, 9966 Langfjordnes
269 å Kjosen	5.3	1.5	—	—	—	T	74	Johns	78	9	Halfdan Persen, 9975 Gamvik
272 å Ann-Bjørg	4.0	1.6	—	—	—	P	—	Yamaha	78	9	Andreas Johansen, 9967 Nervei
284 å Snorre	5.1	1.5	—	—	—	T	63	Evinr	63	5	Petter Persen, 9967 Nervei
311 å Tove	5.3	1.9	—	—	—	P	77	Evinr	77	25	Erling Larsen, Åsv.10, 9970 Mehamn
340 å Sjøløven	5.1	2.0	—	—	—	T	66	Briggs	65	8	Edvart Mikalsen, 9965 Sandholmen
343 å Lise	4.0	1.2	—	—	—	T	67	Mercur	73	20	Osvald Hansen, 9966 Langfjordnes
345 å Måken	4.3	1.5	—	—	—	T	62	Evinr	67	5	Henrik Sørensen, Vevikv.67, 9970 Mehamn
346 å Ternen	4.3	1.4	—	—	—	T	62	Archim	67	4	Arnulf O.Pettersen, 9967 Nervei
350 kr Fant	* 10.6	3.6	—	12	—	S	68	Bukh	75	96	Marinius Johansen, 9970 Mehamn
354 å Nylon	4.7	1.5	—	—	—	T	68	Johns	67	15	Ragnvald Nordstrand, 9964 Skjånes
358 å Fart	4.7	1.7	—	—	—	P	68	Mercur	69	40	Eivind M.Pettersen, 9967 Nervei
361 k Risøy	* 16.0	5.0	—	23	—	T	59	Caterp	77	235	Geir Frivåg, 9970 Mehamn

## F-H Hammerfest— tilsynsmann: F.retil. Hammerfest, Boks 38, 9601 Hammerfest

1 Leila-Iren	* 6.3	2.4	.8	—	—	P	87	Yanmar	87	55	Leif Johansen, W.Johansensv 7, 9600 Hammerfest
2 ht Jergul	* 46.6	9.0	—	299	—	S	72	Wichm	72	1200	H.Fest Industrif., Boks 23, 9601 Hammerfest
3 å Ero	4.6	1.6	—	—	—	T	79	Evinr	81	9	Fridtjof Strandheim, Rossmollgt 24b, 9600 Hammerfest
4 kr M.Nilsen	* 34.9	6.8	4.0	231	—	S	67	Alpha	81	930	Bjarne Nilsen P/R, Fiskergt.9b, 9600 Hammerfest
5 å Viktor	7.8	2.7	—	—	—	T	74	BMC	74	31	Arne Hansen, Rossmollgt.35, 9600 Hammerfest
6 Kjell Steinar	* 10.5	3.9	1.1	—	—	A	86	Scania	86	131	Magnar Brun, Fjellgt.13, 9600 Hammerfest
7 å Guro	5.3	2.0	—	—	—	P	89	Marin	89	40	Roy Hansen, Tåkeheimen 114, 9600 Hammerfest
11 å Kjell M	* 7.7	2.4	—	—	—	T	75	Sabb	75	18	Sverre Hansen, Rossmollgt. 27, 9600 Hammerfest
12 k Kiil Senior	* 14.6	5.2	—	21	—	T	48	Scania	76	270	Jens Kiil, Jupitersv 5, 9600 Hammerfest
16 kr Nora	* 8.1	2.7	—	—	—	T	62	Marna	75	42	K.Antonsen, Skippergt.46, 9600 Hammerfest
19 kr Tor	8.1	2.8	—	5	—	T	58	BMC	78	50	Gunnar Nilsen, Knausen 1, 9600 Hammerfest
22 kr May-Britt	* 13.7	4.3	—	21	—	T	66	Scania	84	270	Arihur Brun, Ishavsgt 3, 9600 Hammerfest
24 å Halfdan	5.1	1.2	—	—	—	T	73	Yamaha	74	8	H.Dahl, Melandsgata 16, 9600 Hammerfest

## F-H Hammerfest

Farkostens nummer, type og navn	Meter			Tonn Matr.		Bygge- år	Motor			Eierens (den korresponderende reder) navn og postadresse	
	Lengde	Bredde	Dybde	I	II		Merke	Byggeår	H.K.		
26 å Tom	6.9	2.9	—	—	—	T	73	Sabb	68	8	Hallvor Ludviksen, Tåkeh.11, 9600 Hammerfest
27 k Wivi Ann	* 7.2	2.3	.8	—	—	P	86	Yanmar	86	44	Knut M.Karlsen, Uranusvn.2, 9600 Hammerfest
30 Odd-Arne	* 10.6	4.0	1.3	—	—	P	90	Cummin	90	152	Odd Steinar Andersen, Morenev 12, 9600 Hammerfest
31 kr Helle	* 16.6	4.5	—	24	—	T	44	Cumm	82	200	Erling Johansen P/R, Idrettsvn. 54, 9600 Hammerfest
36 å Tone	* 7.6	2.3	—	—	—	T	77	Sabb	77	18	Arne Jørstad, Melandsgt.17, 9600 Hammerfest
40 å Yngvar	6.9	2.4	—	—	—	T	75	Sabb	75	10	L.H.Hansen, Rossmollgt.6, 9600 Hammerfest
41 kr Rex	* 8.1	3.1	—	—	—	T	55	Heimd	58	11	Odd Holm, Nedre Myrvei 12, 9600 Hammerfest
42 ht Doggi	* 46.7	9.0	—	299	—	S	73	Wichm	73	1200	H.Fest Industrif., Boks 23, 9601 Hammerfest
43 kr Vårsol	9.8	3.0	—	—	—	T	69	Volvo	76	68	Jan E.Sollit, Vidjevn 16, 9600 Hammerfest
49 Merete	* 7.7	2.6	1.0	—	—	P	86	Sabb	85	45	Wilhelm Isaksen, Tåkeheimen 116, 9600 Hammerfest
50 Stållind	* 9.5	3.5	—	—	—	A	84	Volvo	84	110	Steinulf Andersen, Nedre Myrvei 9, 9600 Hammerfest
51 å Odin	7.5	2.3	—	—	—	T	64	Sabb	64	16	Olav Guttormsen, Moland, 9600 Hammerfest
53 kr Strønvik	* 9.3	3.2	—	—	—	P	81	Leyl	81	97	Charles Andreassen, 9600 Hammerfest
59 å Børge	7.9	2.7	—	—	—	T	82	Isuzu	85	50	Karl Ellingsen, Stikkv. 16, 9600 Hammerfest
61 kr Liss Heidi	8.1	2.7	—	4	—	T	63	Sabb	82	30	Odd S.Andersen, Morenevn 12, 9600 Hammerfest
62 kr Casino	* 9.4	3.1	1.3	—	—	T	74	BMC	74	50	Kurt H. Einvik, Solveien 32c, 9600 Hammerfest
65 Ingvild	* 14.9	5.8	2.2	24	—	A	87	Scania	87	383	Ola Larsen, Melandsgt 10, 9600 Hammerfest
68 ht Masi	* 46.6	9.0	—	298	—	S	70	Wichm	69	1200	H.Fest Industrif., Boks 23, 9601 Hammerfest
69 ht Rairo	* 46.6	8.9	—	299	—	S	70	Wichm	69	1200	H.Fest Industrif., Boks 23, 9601 Hammerfest
74 ht Raiti	* 46.7	9.0	—	299	—	S	71	Wichm	71	1200	H.Fest Industrif., Boks 23, 9601 Hammerfest
76 kr Torgeirson	* 23.8	5.6	—	74	—	T	49	GM	82	365	Thorbjørn Stenvoll, Akkarfjordv.6, 9600 Hammerfest
78 å Lomen	6.5	2.0	—	—	—	T	67	Sabb	67	8	Svein Kaspersen P/R, Tåkeh.5, 9600 Hammerfest
80 Ragnar Senior	* 17.5	5.5	2.7	45	—	S	84	Merc	83	389	Tor Nilsen, Storfjellvn 1, 9600 Hammerfest
84 ht Stallo	* 46.7	9.0	—	299	—	S	71	Wichm	70	1200	H.Fest Industrif., Boks 23, 9601 Hammerfest
86 ht Skaidi	* 46.7	8.9	—	299	—	S	70	Wichm	70	1200	H.Fest Industrif., Boks 23, 9601 Hammerfest
87 ht Gargia	* 47.0	9.0	6.4	—	578	S	70	Wichm	70	1200	Hammerfest Industrifiske, Boks 23, 9601 Hammerfest
88 ht Biggas	* 46.7	9.0	—	299	—	S	72	Wichm	71	1200	H.Fest Industrif., Boks 23, 9601 Hammerfest
92 å Bjørnungen	5.3	1.5	—	—	—	T	76	Evinr	76	6	A.Nilsen, Tåkeheimen 121, 9600 Hammerfest
93 å Tom	6.9	2.5	—	—	—	T	64	Sabb	64	8	H.Ludvigsen, Tåkeh.11, 9600 Hammerfest
95 kr Gry	* 8.8	3.0	—	6	—	T	49	Ford	73	42	H.Ludvigsen, Tåkeheimen 16b, 9600 Hammerfest
100 s Nipøy	* 10.5	3.6	—	12	—	A	74	Volvo	73	110	Bjørnar Hansen, Storrannsv98/504, 9600 Hammerfest
106 å Rita	5.3	1.8	—	—	—	P	78	Mercur	78	20	W.Isaksen, Tåkeheimen 116, 9600 Hammerfest
107 å Lotus	7.8	2.6	—	—	—	T	75	Sabb	75	30	Knut Johansen, Kvaløytg.11, 9600 Hammerfest
110 å Lagun	6.9	2.2	—	—	—	T	62	BMC	70	31	Olaf Nordhus, Mian 8e, 9600 Hammerfest
111 Leirvik	* 33.5	6.5	—	170	—	S	57	Calles	88	810	H.Pedersens Fiskebåtr. A/S, (J. Pedersen, 9600 Hammerfest
114 kr Sjøblomsten	* 7.9	2.6	—	4	—	T	59	Sabb	78	30	Terje Jensen, Freidigvn 1b, 9600 Hammerfest

## F-HV Hasvik— tilsynsmann: F.retil. Hasvik, Boks 4, 9550 Øksfjord

1 å Rex	* 7.6	2.5	—	—	—	T	72	Sabb	72	24	Edmund Isaksen, 9590 Hasvik
2 å Måken	5.3	2.0	—	—	—	P	86	Marin	86	50	Tor Kr.Jensen, 9595 Sørvær
3 å Sonja	4.7	2.0	—	—	—	P	78	Yamaha	78	20	Per Magne Jensen, 9595 Sørvær
4 Anne	* 8.1	2.7	—	—	—	P	82	BMW	82	45	Tormod M.Nystad, Skippergt 14, 9593 Breivikbotn
5 kr Ann-Renate	* 9.9	3.2	—	8	—	T	82	Perkin	81	109	Kjell Johansen, Platåvn 2, 9595 Sørvær
6 å Nina	4.5	1.5	—	—	—	P	75	Mercur	73	20	Petter Fagerheim, 9595 Sørvær
7 Leden II	6.0	2.0	—	—	—	P	80	Hansvi	—	10	Teodor Gamst, 9593 Breivikbotn
8 å Gunnar H	5.3	2.0	—	—	—	P	88	Marin	88	25	Gunnar Hansen, 9595 Sørvær
10 å Hege-Helene	* 7.9	2.7	—	—	—	T	82	Sabb	75	22	Arne Bertheussen, 9595 Sørvær
11 å Måken	5.0	1.8	—	—	—	T	62	Mercur	74	7	Valter Pedersen, 9595 Sørvær
12 kr Birgith	7.8	2.2	—	—	—	P	68	Sabb	76	22	Arle Pedersen, Ringvn 1, 9595 Sørvær
14 å Meyer Olsen	6.9	2.5	—	—	—	T	75	Sabb	71	8	Ole Morken, 9590 Hasvik
15 kr Rossfjord	* 9.2	3.2	—	8	—	P	86	Isuzu	86	80	Arne Bertheussen, 9595 Sørvær
16 kr Vestis	* 29.8	6.8	—	122	—	T	44	Wichm	67	450	Reidar Nilsen, 9590 Hasvik
17 å Knøtten	6.3	2.2	—	—	—	T	69	Sabb	69	8	Einar Henriksen, Havsvågs., 9590 Hasvik
18 å Tor	7.0	2.3	—	—	—	T	64	Sabb	64	10	Tor Agnar Antonsen, 9590 Hasvik
19 å Smart	5.2	2.0	—	—	—	P	76	Evinr	80	25	Frode Ellingsen, Dønnesfjord, 9593 Breivikbotn
20 å Terna	7.5	2.7	—	—	—	T	71	Sabb	71	18	Thorvald Jensen, Holmev., 9595 Sørvær
24 å Traust	* 7.8	2.5	—	—	—	T	72	Sabb	72	24	Magnar Isaksen, 9590 Hasvik
26 kr Bølgen	7.5	2.4	—	—	—	T	52	Sabb	52	5	Kristian Mauseith, 9590 Hasvik
27 å Lasse	4.7	1.5	—	—	—	T	74	Tomos	74	4	Einar Larsen, 9595 Sørvær
28 å Tanja Helen	* 7.1	2.0	—	—	—	T	69	Sabb	69	12	Arne Hansen, 9593 Breivikbotn

# Finnmark

## F-HV Hasvik

Farkostens nummer, type og navn	Meter			Tonn	Matr.	Bygge- år	Motor		Eierens (den korresponderende reder) navn og postadresse			
	Lengde	Bredde	Dybde				Merke	Byggeår		H.K.		
29	Veronica	6.0	2.0	—	—	—	P	88	Suzuki	86	40	Odd E.Jensen, 9595 Sørvær
31	å Lars	5.3	2.0	—	—	—	P	85	Marin	85	25	Gerd Larsen, 9593 Breivikbotn
32	kr Sandviknes	* 14.3	4.4	—	21	—	T	67	Volvo	83	210	Hermod Bakkeby, 9593 Breivikbotn
33	å Liljen	7.9	2.7	—	—	—	T	78	Sabb	78	22	Oskar Andreassen, 9595 Sørvær
34	å Karina	5.5	1.9	—	—	—	P	84	Marin	84	30	John-Inge Karlsen, 9593 Breivikbotn
35	Silhav	* 11.6	3.7	—	16	—	T	82	Perkin	82	140	Kåre Brox P/R, Eidev 6, 9590 Hasvik
36	kr Stæren	7.8	3.1	—	—	—	T	77	MWM	77	51	Edler Pedersen, 9593 Breivikbotn
38	å Tonja	5.1	2.0	—	—	—	P	86	Suzuki	87	25	Arne Hansen, 9593 Breivikbotn
39	å Bård	7.3	2.5	—	—	—	T	73	Sabb	73	22	Odin Thomassen, Boks 191, 9590 Hasvik
41	å Sørfjord	4.5	2.0	—	—	—	P	83	Suzuki	83	15	Jan Torgeir Mortensen, Boks 121, 9590 Hasvik
44	å Gunn	7.2	2.2	—	—	—	T	70	Sabb	70	8	Trygve Størdal, 9590 Hasvik
45	å Ann	5.3	2.0	—	—	—	P	78	Marin	80	40	Ditleif Lagnes, 9593 Breivikbotn
46	å Fisk	5.3	1.9	—	—	—	P	79	Johns	83	20	Johannes Eriksen, 9590 Hasvik
47	kr Sirius	* 7.7	2.6	—	—	—	P	83	Perkin	83	72	Gunnar A.Pedersen, 9590 Hasvik
48	å Båen	5.7	2.0	1.1	—	—	T	56	Yamaha	80	10	Valter Bårdsen P/R, 9593 Breivikbotn
50	Metriila	* 11.3	3.9	—	19	—	S	77	Volvo	77	151	Eileif Olsen, 9593 Breivikbotn
51	kr Edna	* 7.1	2.4	1.2	—	—	P	80	Sabb	80	22	K.H.Karlsen, Hasvågvn.58, 9590 Hasvik
52	kr Fugløy	* 7.2	2.5	—	—	—	T	63	Sabb	63	16	Edvin Wallmann, 9590 Hasvik
54	å Sero	5.3	1.7	—	—	—	P	81	Suzuki	81	28	Kristian Karlsen, 9595 Sørvær
55	å Fisken	4.8	1.5	—	—	—	T	76	Yamaha	77	15	Martin Østensen, Hasfjord Søroy, 9590 Hasvik
56	Gunn-Randi	* 10.0	3.1	—	8	—	P	78	Leyl	78	97	Gunnar Wasmuth, Ringveien 4, 9595 Sørvær
57	å Veines	5.1	1.4	—	—	—	T	84	Marin	86	8	Helge Johnsen, Veines, 9593 Breivikbotn
60	kr Nyttind	* 10.6	3.4	—	10	—	T	76	Ford	76	100	R.Henriksen Moen, 9582 Nuvsvåg
61	å Marie	4.3	1.5	—	—	—	T	70	Mercur	78	7	Edvin Wallmann, Hasfjord Søroy, 9590 Hasvik
62	å Lita	5.3	1.8	—	—	—	T	68	Wiscon	68	5	Arne Bertheussen, 9595 Sørvær
63	kr Bailott	* 9.8	3.1	—	—	—	P	81	Ford	81	68	Edvin Wallmann P/R, Hasfjord Søroy, 9590 Hasvik
64	Sea-Lady	10.5	3.4	—	22	—	P	88	Cumm	88	180	Magne Pettersen P/R, Korsvikvn 27, 9590 Hasvik
67	Christian Lange	* 10.6	3.5	1.5	—	—	T	86	MWM	86	112	Knut Nilssen, Boks 154, 9590 Hasvik
69	å Eva-Marie	5.3	1.5	—	—	—	P	79	Yamaha	79	20	Håkon Thomassen, 9550 Øksfjord
70	å Rita	8.4	2.5	—	—	—	T	74	Sabb	74	18	Harald Brattfjord, 9590 Hasvik
72	kr Hans-Ivar	* 10.4	3.1	1.1	—	—	P	85	Isuzu	85	70	Hans-Ivar Gamst, Hasvåg.53, 9590 Hasvik
75	Metriila	* 14.9	6.0	2.1	24	—	S	89	Volvo	89	380	Eilif Olsen, 9593 Breivikbotn
76	k Tokai	* 19.8	4.8	2.3	35	—	T	14	Caterp	75	425	Tor Fagervik, 9590 Hasvik
77	å Karin	6.2	1.5	—	—	—	P	79	Marin	79	28	Alf Hansen, 9595 Sørvær
78	kr Perlon	* 7.7	2.6	1.0	—	—	P	81	Perkin	81	35	Ragnar Pettersen, 9595 Sørvær
79	å Smart	5.0	1.5	—	—	—	T	65	Mercur	73	4	Erling Corneliusen, 9660 Dønnesfjord
81	å Refleks	4.5	2.3	—	—	—	P	87	Yamaha	87	10	Håkon R.Thomassen, Boks 65, 9550 Øksfjord
82	kr Seiko	* 7.8	2.8	—	—	—	P	83	Yanmar	82	33	Klaus Gamst, 9590 Hasvik
83	kr Juna	* 15.8	5.0	—	24	—	T	58	Volvo	74	210	Nilsen Fiskeindustri, (Reidar Nilsen), 9590 Hasvik
84	Sten Gunnar	* 8.0	2.5	1.1	—	—	P	81	BMW	81	45	Kjell Johnsen, Stagnesvegen 5, 9590 Hasvik
86	å Apollo	5.0	1.5	—	—	—	P	74	Mercur	74	20	Tor Andreassen, 9595 Sørvær
87	å Spurven	4.7	1.5	—	—	—	T	74	Mercur	76	10	Edler Pedersen, 9593 Breivikbotn
89	s Meggi	* 9.4	3.1	1.0	—	—	P	79	Caterp	79	150	Asbjørn Antonsen, Nyvegen 4, 9595 Sørvær
90	kr Sundvik	* 12.8	3.9	—	17	—	P	78	Volvo	78	210	Finn Steinar Bårdsen, 9594 Breivik i Søroy
91	å Johs	5.0	1.5	—	—	—	T	79	Mercur	80	5	Svein Johan Henriksen, 9593 Breivikbotn
93	å Spissbåt	5.1	1.6	—	—	—	T	78	Evinr	82	4	Johan Juliusen, Øverbygdv.6, 9590 Hasvik
94	kr Margith-Kristin	* 9.7	3.1	1.1	—	—	P	85	Isuzu	85	70	Arild Pettersen, Storliv 4, 9595 Sørvær
95	Silbøen	* 10.6	3.8	—	15	—	P	83	Sabb	83	140	Knut Hansen, Masterv.3, 9595 Sørvær
96	kr Skarp	7.2	2.2	—	—	—	T	67	Sabb	67	8	Karl-Jørgen Saløy P/R, Sandv. 2, 9590 Hasvik
97	kr Vestpynt	* 8.7	3.2	1.3	8	—	P	80	Cumm	87	116	Hans Petter Rasmussen, 9595 Sørvær
99	kr Børre	* 8.6	3.0	—	6	—	T	52	Ford	74	68	Åge H. Teigen, Stagnesvn. 26, 9590 Hasvik
100	k Nygård	* 19.0	5.1	—	43	—	T	57	Volvo	84	300	Kåre Nilsen, 9593 Breivikbotn
101	Fjordfisk	8.1	2.5	—	—	—	P	72	Sabb	72	22	Kjell S.Olaussen, 9594 Breivik i Søroy
102	å Greta	4.7	1.7	—	—	—	P	80	Johns	80	35	Gunnar Isaksen, 9590 Hasvik
104	å Viking	* 5.5	2.1	.4	—	—	P	86	Suzuki	86	55	Steinar G.Furøy, 9595 Sørvær
106	kr Kurt-Ole	* 10.4	3.4	.9	—	—	P	87	Isuzu	87	115	Erling Olsen, 9590 Hasvik
107	kr Hilde	* 12.2	4.0	2.2	27	—	A	85	Merc	74	183	Petter Fagerheim, Krutthusvn 6, 9595 Sørvær
108	Kim-Anita	* 7.8	2.3	—	—	—	T	80	Sabb	78	30	Valter Bårdsen, 9593 Breivikbotn
109	kr Grøtnes	* 37.3	6.7	—	270	—	S	57	Wichm	74	660	Oskar Pedersen, Movika, 9022 Krokeldalen
118	å Flipper	5.4	2.1	—	—	—	P	80	Johns	80	35	A.Pedersen, Storlivn.4, 9595 Sørvær
119	å Langskjæret	5.1	2.0	—	—	—	T	81	Mercur	81	7	Jan E.Larssen, Boks 77, 9590 Hasvik
122	Revelsøy	* 8.5	2.6	—	7	—	P	74	Merc	74	95	Karl-Johan Strandheim, Idrettsv.20, 9593 Breivikbotn



**F-HV Hasvik**

Farkostens nummer, type og navn	Meter			Tonn Matr.		Bygge- år	Motor			Eierens (den korresponderende reder) navn og postadresse	
	Lengde	Bredde	Dybde	I	II		Merke	Byggeår	H.K.		
126 k Nordnes	* 14.8	4.7	1.9	19	—	T	55	Leyl	80	164	Olav Isaksen, 9590 Hasvik
127 Richartson	* 12.8	3.9	—	17	—	P	79	Volvo	79	156	Dagfinn Johansen, 9590 Hasvik
128 kr Laila	8.7	3.0	—	—	—	A	85	Nogva	84	77	Sverre Larsen, Korsvikvn 18, 9590 Hasvik
131 å Marie	5.4	2.0	—	—	—	P	78	Johns	78	25	Kjell Johansen, 9595 Sørvær
132 kr Hella	* 15.4	4.9	—	24	—	T	61	Scania	81	236	Jan Nilsen, Lyngstav.7, 9593 Breivikbotn
134 kr Breivikværing	* 15.3	4.6	—	24	—	T	76	Volvo	80	210	Gunnar Bakkeby, 9594 Breivik i Søroy
135 å Hellepia	* 8.1	2.4	—	—	—	T	74	Sabb	74	30	Sverrer Johan Svendsen, 9595 Sørvær
136 ht Riston	* 41.7	9.2	4.9	296	—	S	75	Alpha	75	1450	K/S Riston, (Ragn.risbakk), 6428 Myklebost
146 kr Ann Kari	* 9.4	3.1	—	9	—	T	77	Sabb	77	100	Kristian H.Larsen, 9590 Hasvik
150 å Knotten	* 5.3	2.0	—	—	—	P	80	Suzuki	80	50	Kjell G.Johnsen, 9590 Hasvik
151 kr Føyken	* 8.4	2.9	—	4	—	T	59	Marna	65	16	Inge Amundsen, 9594 Breivik i Søroy
155 Nypia	* 10.5	4.0	—	13	—	A	79	Ford	77	108	Hilbert Nilsen, 9590 Hasvik
160 kr Real	* 7.2	2.5	—	—	—	T	63	Marna	67	16	Aslak Klemmetsen, 9660 Dønnesfjord
169 å Måken	5.3	2.0	—	—	—	P	80	Suzuki	80	35	Knut Hansen, 9595 Sørvær
176 å Snøggen	6.9	2.5	—	—	—	T	74	Sabb	74	10	Olaf Isaksen, 9590 Hasvik
177 å Vibeke	5.9	2.0	—	—	—	P	80	Mercur	80	20	Tormod Nilsen, 9593 Breivikbotn
182 kr Vika	* 9.4	3.0	—	7	—	P	75	Ford	76	68	Erling Pedersen, 9590 Hasvik
220 kr Lending	* 18.8	5.3	—	41	—	T	54	GM	84	324	Viggo Olsen, 9590 Hasvik
236 s Elding	* 16.9	4.7	—	28	—	T	45	Volvo	71	270	Alfon Nilsen P/R, 9593 Breivikbotn
255 kr Aud Tordis	* 8.6	2.1	—	5	—	T	57	Marna	59	16	Trygve Pedersen, 9595 Sørvær
277 kr Brazavill	* 16.8	4.5	2.0	26	—	T	67	GM	80	368	Tor Kristian Jenssen, 9594 Breivik i Søroy

**F-KD Kvalsund**— tilsynsmann: F.rettl. Kvalsund, Boks 38, 9601 Hammerfest

5 å Sjøsprøyt	5.0	1.5	—	—	—	T	71	Suzuki	72	7	Ingolf Svendsen, Neverfj., 9620 Kvalsund
7 å Teddy	5.0	1.2	—	—	—	T	65	Yamaha	75	10	Paul Paulsen, 9620 Kvalsund
8 kr Havbras	8.1	2.8	—	—	—	T	65	Sabb	81	30	Aksel Hansen, 9620 Kvalsund
9 å Vega	6.2	1.8	—	—	—	T	59	Sabb	59	8	Henrik Pettersen, Klubbukt, 9620 Kvalsund
11 å Rune	5.0	1.8	—	—	—	P	85	Suzuki	85	10	Karsten Holmgren, Fægfiord, 9620 Kvalsund
13 kr Alda	10.6	3.4	—	9	—	P	82	Perkin	81	80	Juliusens Fiskebåtrederi A/S, 9620 Kvalsund
14 kr Brenning	7.2	2.6	—	—	—	T	62	Sabb	70	20	Jarle Pedersen, 9620 Kvalsund
15 Klubbfish	* 9.4	2.8	—	—	—	P	80	Perkin	80	95	Odin Juliusen, Klubbukt, 9620 Kvalsund
16 å Bajos	5.9	2.0	—	—	—	T	—	Sabb	68	8	Ingvald Pettersen, Klubbukt, 9620 Kvalsund
17 å Kvalvik	5.1	1.5	—	—	—	T	63	Cresc	61	8	Frode Paulsen, 9620 Kvalsund
19 å Gerd	8.1	2.6	—	—	—	T	65	Marna	70	24	Rikart Hansen, 9620 Kvalsund
22 kr Grunnbåen	* 8.8	2.8	—	—	—	T	69	Ford	75	70	Walter Hansen, 9620 Kvalsund
23 kr Jørgine	* 7.7	2.9	1.3	—	—	T	79	Perkin	79	62	Odd Jakobsen, Neverfjord, 9620 Kvalsund
25 k Rundfjell	* 18.5	5.2	—	32	—	T	37	GM	76	246	Thor Andersen, Klubbukt, 9620 Kvalsund
26 å Greta	4.3	1.5	—	—	—	T	59	Johns	67	5	Bernaug Johnsen, 9620 Kvalsund
28 å Knut A	4.8	1.8	—	—	—	P	77	Suzuki	77	16	Rasmus Pedersen, 9684 Revsneshamn
29 å Småbåt	4.5	1.5	—	—	—	T	80	Johns	80	6	Johan Clausen, Fægfiord, 9620 Kvalsund
31 s Britt-Marie	7.3	2.8	—	—	—	T	64	Sabb	63	5	Arne Hansen, Rute 7578, 9620 Kvalsund
32 å Tenna	7.2	2.5	—	—	—	T	68	Sabb	77	10	Mathis Aslaksen, 9620 Kvalsund
33 å Reks	4.3	1.5	—	—	—	T	70	Evinr	79	4	Asmund Mathisen, 9620 Kvalsund
34 å Per Gynt	4.2	1.8	—	—	—	P	85	Johns	85	9	Nils Johnsen, Saraby, 9620 Kvalsund
37 å Britt	4.9	1.7	—	—	—	P	77	Yamaha	82	9	Eivind Jensen, Rute 7578, 9620 Kvalsund
39 å Stormfuglen	5.0	2.1	—	—	—	P	80	Suzuki	80	28	Roald Berg, 9620 Kvalsund
44 å Vesla	5.6	1.8	—	—	—	T	50	Briggs	—	7	Kristian Nikolaisen, 9715 Kokelv
46 s Ulven	7.8	2.8	—	—	—	T	67	Sabb	74	22	Egil Svendsen, Rute 7577, 9620 Kvalsund
53 å Bjørg	5.0	1.8	—	—	—	T	55	Cresc	69	4	Ferdinand Fredriksen, 9620 Kvalsund
54 å Tommy	5.0	1.5	—	—	—	T	68	Evinr	68	6	Ingvald Pettersen, 9620 Kvalsund
56 å Boa	4.3	1.5	—	—	—	P	80	Suzuki	80	9	Asbjørn Svendsen, 9684 Revsneshamn
58 kr Lillian	7.2	2.7	—	—	—	T	61	Sabb	75	22	John Johnsen, 9620 Kvalsund
60 å Vivi	4.7	1.5	—	—	—	T	60	Cresc	62	4	Knut Klemetsen, 9684 Revsneshamn
62 å Ango	5.5	1.8	—	—	—	T	83	Yamaha	84	5	Johan Mathisen, 9684 Revsneshamn
68 å Brensvik	7.2	2.4	—	—	—	T	66	Sabb	66	8	Frode Paulsen, 9620 Kvalsund
71 å Teisten	5.0	1.8	—	—	—	T	55	FM	55	3	Mathis Aslaksen, 9620 Kvalsund
75 kr Vargsundfisk	* 25.4	5.6	—	95	—	S	55	Wichm	61	300	Mathis Kvitberg, 9620 Kvalsund
77 å Duen	5.0	1.5	—	—	—	T	74	Evinr	76	4	Halvdan Larsen, Rute 7578, 9620 Kvalsund
82 å Pluggen	5.6	1.8	—	—	—	T	55	Marna	55	5	Torbjørn Jensen, 9620 Kvalsund
88 å Bente	5.0	1.5	—	—	—	T	64	Tomos	—	4	Odd Olsen, 9684 Revsneshamn

# Finnmark

## F-KD Kvalsund

Farkostens nummer, type og navn	Meter			Tonn		Mair.	Bygge- år	Motor			Eierens (den korresponderende reder) navn og postadresse
	Lengde	Bredde	Dybde	I	II			Merke	Byggeår	H.K.	
92 kr Kent	* 9.9	2.9	.9	9	—	P	86	Isuzu	86	78	Trygve Nilsen, 9620 Kvalsund
100 kr Hege Mari	* 8.7	2.9	—	6	—	T	61	Merc	73	86	Reidar Johnsen, Saraby, 9620 Kvalsund
104 k Siv-Tone	9.6	3.1	—	—	—	T	37	Rapp	60	22	Magnar Amundsen P/R, 9715 Kokelv
107 Gavgteggutt	* 12.4	3.6	—	12	—	A	77	Scania	85	131	Alf Sjrksen, Neverfjord, 9620 Kvalsund
108 å Knut	5.9	1.7	—	—	—	T	47	Suzuki	82	8	Anton Henriksen, 9620 Kvalsund
109 å Ron	4.3	1.4	—	—	—	T	78	Johns	74	6	Geir Olsen, Rute 7578, 9620 Kvalsund
111 å Alf	4.7	1.2	—	—	—	T	48	Johns	58	3	Alfred Monsen, 9620 Kvalsund
112 å Høien	4.7	1.5	—	—	—	T	75	Johns	78	4	E. Johansen, Stallogargo, 9620 Kvalsund
113 å Even-Andre	5.0	1.5	—	—	—	T	75	Suzuki	80	8	Per Andersen, 9684 Revsneshamn
114 å Ørnhaug	5.3	1.5	—	—	—	T	56	Taifun	58	2	Henrik Andersen, 9620 Kvalsund
115 å Roy	5.3	1.5	—	—	—	P	76	Johns	79	25	Odin Juliusen, Klubbukt, 9620 Kvalsund
119 å Vesle Per	4.7	1.5	—	—	—	T	—	Marna	58	5	Mikal Monsen P/R, 9620 Kvalsund
120 å Kvitberg	4.7	1.7	—	—	—	T	71	Mercur	73	20	Math. Kvitberg, Kvernklubben, 9620 Kvalsund
124 å Vesla	5.1	1.5	—	—	—	T	74	Johns	74	6	Arild Marenusius, Klubbukt, 9620 Kvalsund
125 å Lak søy	4.2	1.5	—	—	—	P	79	Suzuki	79	8	Roy Arne Olsen, 9684 Revsneshamn
132 å Olemann	5.0	1.5	—	—	—	P	74	Johns	74	25	Olaf Kvivesen, Repparfjord, 9620 Kvalsund
135 å Lyn	4.8	1.5	—	—	—	P	76	Eagle	76	9	Andreas Nilsen, Rute 7578, 9620 Kvalsund
137 kr Arild	7.8	2.8	—	—	—	P	71	Perkin	71	35	Thorvald Arild, 9620 Kvalsund
143 å Lyn	* 7.7	2.3	—	—	—	T	67	Sabb	67	16	Alf Andersen, 9620 Kvalsund
145 å Anita	6.5	2.5	—	—	—	T	74	Sabb	71	8	Alf Johansen, Repparfjord, 9620 Kvalsund
147 å Per	4.5	1.5	—	—	—	T	74	Evinr	75	6	Sverre Fredriksen, 9620 Kvalsund
149 å Lasse	5.3	1.5	—	—	—	P	77	Suzuki	77	9	Abraham Andersen, 9684 Revsneshamn
150 kr Øyabas Junior	* 19.3	5.2	—	49	—	S	62	Caterp	76	335	Jan Fr.Hansen, Boks 15, 9620 Kvalsund
152 å Fred-Jo	4.3	1.5	—	—	—	T	75	Yamaha	75	9	Frits Mathisen, 9684 Revsneshamn
153 å Pluto	5.0	1.5	—	—	—	T	50	Jap	64	3	Anton Mathisen, 9620 Kvalsund
155 Havdur	10.6	3.4	—	4	—	T	32	Perkin	78	62	Odd Olsen, 9684 Revsneshamn
159 å Siri	7.2	2.3	—	—	—	P	73	Yanmar	73	12	H.J. Andersen P/R, Porsa, 9620 Kvalsund
166 å Svane	5.0	1.5	—	—	—	T	63	Briggs	63	7	Nils Svendsen, 9715 Kokelv
171 å Tertit	* 8.0	2.4	—	—	—	T	74	Sabb	74	22	Nicolai Nilsen, 9620 Kvalsund
172 s Jensemenn	7.2	2.8	—	—	—	T	68	Sabb	68	8	Mathis Andersen, Porsa, 9620 Kvalsund
174 å Laukholmen	5.9	1.8	—	—	—	T	50	Yamaha	76	6	Jarle Pedersen, Rute 7578, 9620 Kvalsund
176 å Jostein	5.0	1.5	—	—	—	P	70	Johns	72	6	Johan Olausen, 9620 Kvalsund
178 kr Charles	* 30.5	6.5	—	154	—	S	62	Wichm	62	375	Karl Juliusen, Klubbukt, 9620 Kvalsund
181 å Tjomsrud	4.8	1.5	—	—	—	T	67	Evinr	67	6	Petter Pettersen, 9620 Kvalsund
183 å Jappi	5.0	1.5	—	—	—	T	58	Jap	60	3	T.Mathisen, 9620 Kvalsund
185 å Liljen	6.9	2.3	—	—	—	T	61	Sabb	61	8	Nils O.Johnsen, Porsa, 9620 Kvalsund
188 å Nakken	4.7	1.5	—	—	—	T	58	Evinr	61	3	Mathis Aslaksen, 9620 Kvalsund
190 å Inger	5.0	1.5	—	—	—	T	54	Jap	61	3	I.Johansen, 9620 Kvalsund
197 kr Trine	* 7.9	2.8	—	—	—	T	61	BMC	81	50	Bjørn E.Mathisen, 9684 Revsneshamn
203 kr Vesle-Kari	* 9.5	3.0	—	5	—	T	55	Merc	—	90	Nils Svendsen P/R, 9715 Kokelv
204 kr May Wenche	* 8.6	2.7	—	7	—	P	75	MWM	75	68	Nils Henriksen P/R, 9715 Kokelv
205 å Japp	5.6	1.7	—	—	—	T	60	Jap	60	4	Hans Nilsen Moen, Porsa, 9620 Kvalsund
206 å Småjedden	5.0	1.5	—	—	—	T	61	Cresc	61	4	Sigvald Fredriksen, 9620 Kvalsund
212 kr Liv-Karin	* 11.0	3.5	—	10	—	T	46	Ford	73	100	Ragnar Eliassen P/R, 9715 Kokelv
223 å Lilla	5.1	1.8	—	—	—	T	55	Cresc	63	4	Kristian Nikolaisen, 9715 Kokelv
227 å Teisen	4.7	1.5	—	—	—	T	73	Suzuki	78	7	Henry Josefsen, 9684 Revsneshamn
233 å Per Gynt	4.7	1.1	—	—	—	T	66	Evinr	73	9	Nils Johnsen, Saraby, 9620 Kvalsund
235 s Unni-M	* 9.9	2.8	—	6	—	T	68	Sabb	71	68	Asbjørn Johnsen, Porsa, 9620 Kvalsund
238 å Rana B	5.0	1.5	—	—	—	T	64	W Bend	64	6	Oddvald Larsen, 9620 Kvalsund
241 å Lyna	5.0	1.2	—	—	—	T	60	Jap	—	3	Svein Svendsen, 9715 Kokelv
252 å Knoll	4.7	1.5	—	—	—	T	61	Jap	61	3	Peder Mathisen, 9620 Kvalsund
258 å Jann	7.8	2.5	—	—	—	T	73	Sabb	68	16	Bjarne Olsen, 9620 Kvalsund
268 å Svanen	5.6	1.5	—	—	—	T	60	Briggs	60	7	Ole Svendsen, 9684 Revsneshamn
269 å Ingo	5.3	1.7	—	—	—	T	66	Jap	66	5	Peder Larsen, 9684 Revsneshamn
270 å Vesla	4.3	1.4	—	—	—	T	59	Cresc	65	4	Arild Marentius, 9620 Kvalsund
272 å Signe	5.3	1.8	—	—	—	T	52	Evinr	65	6	Bjarne Olsen, 9620 Kvalsund
281 kr Jarl-Ivar	* 10.4	3.0	1.3	9	—	P	78	Sabb	86	117	Jarle Olsen, 9620 Kvalsund
286 å Teddy	7.8	2.5	—	—	—	T	60	Sabb	—	5	Solli Mathisen, 9715 Kokelv

F-L Loppa

Farkostens nummer, type og navn	Meter			Tonn I	Matr. II	Bygge- år	Motor		Eierens (den korresponderende reder) navn og postadresse			
	Lengde	Bredde	Dybde				Merke	Byggeår H.K.				
1	Straumsnes	* 10.6	3.0	—	14	—	P	77	Volvo	82	110	Leif Frisk, 9582 Nuvsvåg
2	Trondie	* 7.6	2.1	.9	—	—	P	73	Sabb	76	10	Roland Tucker, 9582 Nuvsvåg
3	å Tara	4.8	1.8	—	—	—	P	78	Marin	78	20	Bjørn Hugo Olsen, 9580 Bergsfjord
4	kr Mea	* 8.8	3.1	—	—	—	P	84	GM	79	49	Jan Larsen, 9584 Sør-Tverrfjord
5	å Anette	5.0	1.8	—	—	—	P	80	Yamaha	80	20	Alfred Pedersen, Øksfjordbotn, 9545 Langfjordbotnen
7	k Amor	* 15.8	5.0	—	24	—	T	60	Volvo	72	270	Arnt Seljevoll, Boks 85, 9550 Øksfjord
11	å Nussi	4.7	1.5	—	—	—	T	67	Evinr	70	6	Asle Håkønsen, 9587 Skavnakk
12	å Måken	4.7	1.2	—	—	—	T	65	Evinr	65	3	Konrad Karlsen, 9582 Nuvsvåg
13	Stensø	* 10.6	3.5	—	12	—	T	84	Skand	85	131	Guttorm Trondsen, 9550 Øksfjord
16	kr Øra 2	7.2	2.3	—	—	—	T	54	Sabb	54	5	Malvin Nilsen, 9583 Langfjordhamn
17	kr Frøya	6.7	2.2	—	—	—	P	89	Sabb	75	10	Johannes Johansen, 9583 Langfjordhamn
19	kr Ruthland	* 14.3	4.5	—	22	—	T	60	GM	82	187	Alf Steinar Nilsen P/R, 9585 Sandland
21	Rino-Mari	* 9.6	3.3	—	11	—	P	82	Fiat	82	110	Halvdan Olsen, 9582 Nuvsvåg
22	Vårbris	6.5	2.5	—	—	—	P	82	Volvo	84	28	Arne Pedersen, 9545 Langfjordbotnen
23	Gamst Senior	* 12.9	4.3	1.4	21	—	A	85	Scand	80	235	Alf Gamst P/R, 9585 Sandland
24	Raia	* 7.8	2.6	—	—	—	P	81	Mitsub	85	45	Osvold Pedersen, 9585 Sandland
26	å Torsken	5.3	2.0	—	—	—	P	79	Marin	78	15	Hilbert Gustavsen, 9582 Nuvsvåg
29	Skjerm	* 8.8	3.1	—	—	—	P	83	Sabb	80	30	Paul Jensen, 9580 Bergsfjord
32	kr Williamson	* 10.1	3.2	1.5	—	—	T	73	Ford	73	100	Tor H. Williamsen, Haukenbakken 6, 9550 Øksfjord
33	å Arne	4.5	1.6	—	—	—	P	79	Suzuki	79	9	Thorstein Olsen, 9580 Bergsfjord
42	Habrisi	* 7.7	2.6	1.0	—	—	P	86	Volvo	86	84	Sigurd Johnsen, 9580 Bergsfjord
44	å Terna 2	5.4	1.8	—	—	—	P	73	Chrysl	71	35	Thor-Svein Berg, Boks 10, 9586 Loppa
45	Liv Janne	8.1	2.7	—	—	—	P	84	Yanmar	84	55	Ingolf Jensen, 9580 Bergsfjord
47	kr Frøm	* 7.5	2.5	—	—	—	T	62	Sabb	67	6	Leif Helge Olsen, 9580 Bergsfjord
52	kr Karina-Helen	* 7.9	2.6	—	—	—	T	75	Perkin	79	36	Knut Håvard Sandnes, 9580 Bergsfjord
53	å Heidi	* 5.7	2.1	.9	—	—	P	81	Sabb	81	10	Øivind Hansen, 9585 Sandland
54	Karianne	* 6.6	2.1	.7	—	—	T	64	Sabb	77	18	Harry Martinussen, 9585 Sandland
55	kr Elvestrand	* 7.8	3.1	—	—	—	T	65	Sabb	77	22	Willy Williamsen, Boks 163, 9550 Øksfjord
56	Lykken	* 8.1	2.8	—	5	—	P	73	Sabb	73	22	Markus Karlsen, 9550 Øksfjord
60	Karl-Jørgen	* 7.5	2.4	1.1	—	—	P	76	Isuzu	82	50	Karl Steen, Boks 32, 9550 Øksfjord
62	kr Hans Eiof	* 9.2	3.3	—	8	—	T	49	Sabb	79	72	Arild Gerhardsen, 9550 Øksfjord
65	kr Geir O	* 8.3	2.9	.9	5	—	T	57	Perkin	78	65	Georg Olsen, Boks 60, 9580 Bergsfjord
66	kr Kjeilabuen	* 10.3	3.6	—	11	—	T	71	Ford	78	100	Svein A. Pettersen, 9550 Øksfjord
67	å Ternen	5.6	1.6	—	—	—	T	79	Marin	81	9	Harald Johansen, 9587 Skavnakk
68	kr Launes	9.0	2.6	—	—	—	P	79	Lister	78	59	Klara Guttormsen, 9580 Bergsfjord
79	Sletnes	* 11.6	3.9	1.6	14	—	T	87	Volvo	86	163	Dagfinn Fjellstad, Tverrfjord, 9550 Øksfjord
81	å Fia	4.5	1.3	—	—	—	T	70	Evinr	71	6	Helge Johansen, 9580 Bergsfjord
84	å Susan	4.3	1.8	—	—	—	T	71	Evinr	64	5	Arne Olsen, 9582 Nuvsvåg
85	å Ida-Karoline	* 9.4	3.0	—	7	—	P	77	Perkin	77	95	Monrad Olsen, 9550 Øksfjord
89	å Lill-Anita	5.0	1.5	—	—	—	T	68	Honda	74	7	Gunnar Johansen, Boks 262, 9550 Øksfjord
92	kr Kolbjørn	8.0	2.7	—	5	—	P	76	Sabb	76	22	Peder B. Johansen, 9583 Langfjordhamn
94	s Snøggen	11.2	3.4	1.2	—	—	T	44	MWM	78	102	Sigmund A. Sigurdson, 9588 Brynilen
95	Komet	* 8.5	2.9	—	9	—	P	78	Perkin	78	62	Alfred Pedersen, 9545 Langfjordbotnen
99	Nyfangst	* 28.4	7.0	3.4	191	—	S	78	Coterp	84	775	Ragnvald Bårdsen, 9582 Nuvsvåg
102	å Ternen	5.1	1.5	—	—	—	P	80	Yamaha	84	30	Harald Frisle, 9582 Nuvsvåg
103	kr Vegar	* 10.6	3.9	1.4	—	—	P	86	Isuzu	86	145	Gerald Jensen P/R, Boks 48, 9580 Bergsfjord
106	kr Mai	* 7.6	2.7	—	4	—	T	65	Sabb	65	16	N. Danielsen, Øksfjordbotn, 9545 Langfjordbotnen
111	kr Agvarius	* 7.8	2.6	—	—	—	P	82	Ford	82	38	Trygve S. Johansen, 9550 Øksfjord
115	å Liss	7.5	2.3	—	—	—	T	66	Sabb	66	8	Nils Slettvoll, 9584 Sør-Tverrfjord
116	kr Jørn-Inge	7.9	3.1	—	—	—	T	74	Valmet	87	45	Arvid J. Ellingsen, 9582 Nuvsvåg
118	å Jonson	4.3	1.2	—	—	—	T	70	Suzuki	73	9	Ingvald O. Eriksen, Boks 30, 9582 Nuvsvåg
119	Anja	7.3	2.3	—	—	—	P	82	Yanmar	82	22	Arthur O. Stensland, Isnesvn 17, 9550 Øksfjord
121	kr Guttormsen Sen	* 15.2	4.8	—	29	—	T	83	Coterp	83	270	Georg Guttormsen, 9580 Bergsfjord
123	Marøy	* 19.9	6.1	—	85	—	S	85	Nissan	85	450	Loppa Havfiske A/S, (I Kyrre Eriksen), 9580 Bergsfjord
124	å Hanne	5.0	1.5	—	—	—	T	63	Suzuki	78	10	Erling Hansen, 9580 Bergsfjord
125	å Mari-Ann	6.1	2.4	—	—	—	P	78	Sabb	78	18	Asle Håkønsen, 9587 Skavnakk
131	å Kari	4.9	1.5	—	—	—	T	69	Evinr	69	6	Kåre Pettersen, 9587 Skavnakk
139	å Bjørg	5.9	2.2	—	—	—	T	55	Sabb	75	10	J. Johansen, 9583 Langfjordhamn

# Finnmark

## F-I Loppa

Farkostens nummer, type og navn	Meter			Tonn	Matr.	Bygge- år	Motor			Eierens (den korresponderende reder) navn og postadresse		
	Lengde	Bredde	Dybde				Merke	Byggeår	H.K.			
142 kr	Tor Jan	* 10.0	2.7	—	5	—	T	54	GM	80	81	Kjell Nygård, 9580 Bergsfjord
143 å	Flisa	5.3	2.0	—	—	—	P	76	Marin	81	25	Lauritz Berg, 9586 Loppa
146 å	Terna	5.3	1.7	—	—	—	P	71	Evinr	72	20	Robert Berg, Boks 10, 9586 Loppa
147 å	Juksakongen	4.3	1.4	—	—	—	T	80	Yamaha	80	4	Astrid Pettersen, 9550 Øksfjord
150 å	Line	7.0	2.1	—	—	—	P	77	Sabb	66	16	Emil Olsen, 9582 Nuvsvåg
151 å	Lill	6.9	2.0	—	—	—	T	48	Marna	76	8	Harry Martiniussen, 9585 Sandland
155	Heidi	7.3	2.3	—	—	—	P	80	Sabb	80	10	Mentz Håkonsen, 9588 Brynilen
159	Bårabuen	* 11.5	3.8	—	15	—	T	80	Volvo	86	70	Kjetil Henriksen P/R, Per Bårdsen, 9582 Nuvsvåg
160 kr	Gunnbjørg	* 6.9	2.4	1.2	—	—	P	80	Sabb	79	10	Henry Hansen, Boks 239, 9583 Langfjordhamn
165 å	Tosoan	5.0	2.0	—	—	—	T	50	FM	60	4	Torleif Gamst, 9585 Sandland
166 kr	Flua	7.0	2.5	—	—	—	T	59	Sabb	68	22	Karl I. Bekkevold, Boks 383, 9601 Hammerfest
170 kr	Ringbøen	* 9.4	3.0	—	8	—	P	77	Isuzu	86	80	Norvald Nilsen, 9585 Sandland
174 k	Tommy	* 10.1	3.4	—	9	—	T	39	Volvo	71	110	Johan Engnes, 9582 Nuvsvåg
175 å	Kay Erlend	* 9.3	2.9	1.0	—	—	T	76	Sabb	81	30	Erling A. Johansen, 9580 Bergsfjord
183 kr	Hanne	8.2	2.7	—	—	—	T	60	Sabb	67	22	Edmund Olsen, 9582 Nuvsvåg
184	Mevær	* 10.6	4.3	2.1	—	—	P	84	Valmet	84	173	Robert Berg, Boks 20, 9586 Loppa
185	Havprins	* 9.3	3.2	—	7	—	P	82	MWM	82	68	Knut Johansen, 9550 Øksfjord
186 k	Tor Erling	* 9.9	3.3	—	6	—	T	65	Merc	75	68	Geir Stensen, 9582 Nuvsvåg
190	Arne	* 7.7	2.6	1.0	—	—	P	85	Sabb	85	45	Olav Johansen, 9580 Bergsfjord
191	Arnt Heggelund	7.3	2.3	—	—	—	P	81	Yanmar	81	22	Arnt Danielsen, 9545 Langfjordbotnen
193 s	Steinbåen	* 8.8	3.2	1.2	—	—	T	55	Perkin	79	62	Gunvald Eriksen, 9582 Nuvsvåg
195 kr	Klubbtind	* 8.6	2.7	—	7	—	P	78	Ford	78	68	Selmer Pedersen, Boks 248, 9550 Øksfjord
196 å	Toril	6.9	2.5	—	—	—	T	61	Sabb	80	10	Ronald Sigurdsen, 9588 Brynilen
199 å	Siv-Mona	5.3	2.0	—	—	—	P	84	Evinr	81	25	Ingvard Isaksen, 9582 Nuvsvåg
202 å	Pelsen	4.7	1.7	—	—	—	P	76	Evinr	76	6	Frithjof Fjellstad, Tverrfjord, 9550 Øksfjord
205	Sjøstjerna	* 7.6	2.5	—	—	—	P	84	Yanmar	84	33	Hilfred Johansen, 9550 Øksfjord
209 å	Mariner	5.3	1.9	—	—	—	P	77	Marin	78	15	Asbjørn Simonsen, 9585 Sandland
215 kr	Havstar	* 9.5	3.0	—	8	—	T	75	Volvo	83	90	Rudolf Reiersen, Sennabukt, 9550 Øksfjord
216 kr	Bjørn-Hugo	7.6	2.7	—	—	—	T	64	Sabb	66	16	Håkon Olsen, 9580 Bergsfjord
217 kr	Rune	9.5	3.0	—	—	—	T	30	Bolind	72	23	Hagbart Olsen, 9582 Nuvsvåg
218 kr	Kali	* 8.1	2.6	—	5	—	T	63	Perkin	73	35	Knut J. Olsen, 9582 Nuvsvåg
219 kr	Kate-Solveig	7.8	2.6	—	—	—	P	87	Sabb	79	30	Leif Samuelsen, 9583 Langfjordhamn
220 kr	Raymond	* 7.3	2.4	—	—	—	P	81	Yanmar	81	33	Odd Harald Aas, Boks 54, 9585 Sandland
221 å	Fisken	5.0	1.5	—	—	—	T	56	Briggs	58	2	Mentz Håkonsen, 9588 Brynilen
223 å	Tor Hugo	5.3	2.1	—	—	—	P	84	Johns	84	15	Thorvald Hansen, 9585 Sandland
225 å	Tærna	5.1	1.5	—	—	—	P	79	Mercur	82	18	Vidar Olsen, 9582 Nuvsvåg
226 å	Meier 2	4.8	1.5	—	—	—	T	58	Jap	58	2	Leonhard Johnsen, Kolsoker, 9550 Øksfjord
227	Terna	* 7.6	2.5	—	—	—	P	84	Thorny	84	38	Torstein Solli, 9587 Skavnakk
228 å	Jan Ivar	7.8	2.5	—	—	—	T	58	Sabb	62	5	Edmund Nilsen, 9583 Langfjordhamn
233 kr	Salnesbuen	* 15.3	4.7	—	21	—	T	66	Volvo	79	210	Arne Rotnes, 9584 Sør-Tverrfjord
236 å	Johnson I	4.7	1.2	—	—	—	T	50	Johns	59	5	Alfred Pettersen, 9582 Nuvsvåg
237 kr	Geir Åge	* 9.9	3.6	—	10	—	T	75	Volvo	83	162	John-Ole Engnes P/R, 9582 Nuvsvåg
238 å	Stig	6.1	2.0	—	—	—	T	59	FM	59	5	Hans Marthinsen, 9588 Brynilen
239 kr	Klubbskjær	* 9.4	3.1	—	9	—	P	78	Leyl	78	97	Jens Syrstad, Saltnevs 15, 9550 Øksfjord
243 kr	Kanes	* 9.4	3.0	—	—	—	P	84	Sabb	84	65	Torstein Pettersen P/R, 9550 Øksfjord
244 kr	Tor Eskild	* 10.6	3.8	1.5	—	—	P	82	Perkin	82	139	Simon Simonsen, Ystnes, 9550 Øksfjord
247 kr	Skagen	* 8.2	2.9	—	—	—	T	62	Izuzu	86	70	Egil Hansen, Boks 24, 9585 Sandland
250 k	Palmen	* 12.1	3.9	—	12	—	T	47	Merc	77	200	Jan Rasmussen P/R, 9550 Øksfjord
251 å	Åse	5.1	1.9	—	—	—	P	84	Mercur	80	10	Eyolf Gamst, 9586 Loppa
253 å	Truls	5.4	2.2	—	—	—	P	82	Suzuki	85	50	Klara Guttormsen, 9580 Bergsfjord
256 å	Geir	6.2	2.2	—	—	—	T	59	Marna	43	6	Einar Hansen, 9588 Brynilen
258 kr	Nordlys	6.9	2.3	—	—	—	T	59	Sabb	73	8	Dagfinn Fjellstad, Tverrfjord, 9550 Øksfjord
259	Kent-Bjørnar	7.7	2.6	—	—	—	P	85	Bukh	85	48	Fred T. Ulriksen, 9550 Øksfjord
262 kr	Linda Merethe	8.2	2.7	—	4	—	P	81	Sabb	81	68	Henning Pettersen, 9585 Sandland
263 kr	Jens Edvind	* 9.4	3.0	—	8	—	P	77	Sabb	89	78	Edvin Knutsen, 9585 Sandland
265	Senorita	* 10.1	3.8	1.4	10	—	P	84	Scandi	84	178	Thor Svein Berg, 9586 Loppa
267 å	Eker	6.1	1.8	—	—	—	T	64	Marna	64	16	Erling A. Johansen, 9580 Bergsfjord
268 å	Tiama	5.1	1.5	—	—	—	P	85	Suzuki	—	10	Frank Jensen, Boks 48, 9580 Bergsfjord
269 å	Lena	5.3	1.9	—	—	—	P	79	Suzuki	79	28	Alfred Mikkelsen, 9584 Sør-Tverrfjord
271 å	Diana	4.8	1.8	—	—	—	P	—	Marin	82	15	Olav K. Bakke, 9582 Nuvsvåg
272 å	Laksen	5.0	1.5	—	—	—	T	55	Clint	59	4	Leif Wilhelmsen, 9587 Skavnakk
274 å	Liv	4.7	1.5	—	—	—	T	55	Evinr	67	6	Hendry Amundsen, 9582 Nuvsvåg

**F-I Loppa**

Farkostens nummer, type og navn	Meter			Tonn	Matr.	Bygge- år	Motor		Eierens (den korresponderende reder) navn og postadresse		
	Lengde	Bredde	Dybde				Merke	Byggeår		H.K.	
275	Fjordtorsk	6.8	2.4	—	—	P	87	Yanmar	87	55	A/S Fjordtorsk, (B.Thomassen), 9584 Sør-Tverrfjord
278	k Marie	7.6	2.1	—	—	P	74	Sabb	80	10	Åsmund Rasmussen, 9550 Øksfjord
279	å Sofie	5.7	1.9	—	—	T	56	Sabb	56	4	Johan O.Johansen, Kolsøker, 9550 Øksfjord
280	kr Terna	* 7.7	2.5	—	—	P	82	Yanmar	82	33	Johan Vik, Fjellv 18, 9550 Øksfjord
282	kr Carina	* 7.2	2.6	—	2	P	82	Yamaha	82	22	Arne Arntzen, Vassdalen 8, 9550 Øksfjord
283	kr Nor	6.3	2.4	—	2	T	67	Marna	67	16	Hans Olsen, 9550 Øksfjord
286	Florence	* 7.6	2.7	—	5	P	84	Janmar	84	33	Roland John Tucker, 9582 Nuvsvåg
287	kr Linda Renate	* 9.5	2.8	—	7	T	62	Perkin	68	35	Per Birger Jacobsen, 9584 Sør-Tverrfjord
288	kr Alf Johan	* 8.1	2.7	—	—	T	61	Sabb	75	22	Geir Håvard Nilsen, Boks 260, 9583 Langfjordhamn
289	kr Jonny	* 7.6	2.5	—	5	T	64	Sabb	74	30	Harald Johansen, 9583 Langfjordhamn
292	kr Øksfjord	* 10.6	3.8	—	14	P	76	Ford	76	100	Arvid Fredriksen, Varsdalen, 9550 Øksfjord
299	Tobias	* 6.4	2.5	1.1	—	P	85	Bukh	—	36	Asle Antonsen, Øksfjordbotn, 9545 Langfjordbotnen
301	Bale	* 17.6	6.0	3.0	62	S	85	Isuzu	86	462	Bjørnar Bårdsen, 9582 Nuvsvåg
305	å Nessegutt	5.1	1.8	—	—	T	64	Mercur	63	10	Lauritz Kvivesen, 9582 Nuvsvåg
307	kr Heimdalgutt	6.9	2.3	—	—	T	48	Sabb	57	8	Wiljam Trondal P/R, 9582 Nuvsvåg
309	å Norona	4.9	1.7	—	—	P	81	Mercur	81	10	Dagfinn Kaarby, 9586 Loppa
314	å Sanvik	4.9	1.5	—	—	T	60	Jap	61	2	A.Kristiansen, 9545 Langfjordbotnen
317	k Dønning	* 9.7	2.8	—	5	T	57	Leyl	77	65	Trygve N.Johansen, Vassdalvn 10, 9550 Øksfjord
318	å Inge	6.5	2.3	—	—	T	67	Sabb	63	8	Andor Henriksen, 9583 Langfjordhamn
320	å Anny Viking	4.8	1.8	—	—	P	80	Yamaha	84	8	Petter Wilhelmssen, 9587 Skavnakk
323	å Briggen	5.0	1.8	—	—	P	79	Evinr	79	20	Frank Olsen, 9550 Øksfjord
328	kr Kurt-Vidar	* 10.6	3.8	1.4	6	P	87	Scania	87	131	Kurt-Vidar Johansen, 9580 Bergsfjord
335	Fjordfisk	* 9.6	3.4	—	11	P	77	MWM	77	102	Gunnar Johansen P/R, Hanna, 9550 Øksfjord
336	kr Lyn 2	* 7.4	2.6	—	—	T	61	Albin	67	42	Birger Sandnes, Tverfjord, 9582 Nuvsvåg
340	å Oter	6.0	2.3	—	—	P	85	Marin	85	15	Gerhard Isaksen, Furuset, 9550 Øksfjord
342	å Elvenes	* 8.7	3.2	—	8	P	81	Perkin	81	62	Arnt Frisk, 9582 Nuvsvåg
343	å Torill	5.0	1.5	—	—	T	62	Taifun	61	2	Torgeir Knutsen, 9587 Skavnakk
344	Silje	* 8.4	2.6	—	—	P	78	Yanmar	78	33	Thorbjørn A. Eriksen, 9583 Langfjordhamn
345	å Petit	5.0	1.4	—	—	T	60	Cresc	62	8	Ole Magnusen, 9550 Øksfjord
347	å Lasse	4.2	1.3	—	—	P	—	Mercur	82	9	Geir Åge Engnes, 9582 Nuvsvåg
353	kr Regin	7.0	2.6	—	—	T	63	Sabb	49	5	Ragnvald Isaksen, 9580 Bergsfjord
357	å Måken	5.5	1.8	—	—	A	86	Yamaha	81	9	Paul Johnsen, 9587 Skavnakk
358	å Frisco	4.0	1.5	—	—	P	71	Yamaha	72	5	Harald Frisk, 9582 Nuvsvåg
364	kr Duen	7.2	2.8	—	—	T	66	Sabb	71	16	Karl J.Larsen, 9580 Bergsfjord
389	å Foiken	5.0	1.8	—	—	T	51	Husqvn	63	4	Olaf Amundsen, 9582 Nuvsvåg
394	kr Lopphav	* 38.1	7.3	—	272	S	68	Wichm	68	500	Hans Johansen, Varsdalen, 9550 Øksfjord
405	å Snetfnd	5.0	1.8	—	—	T	64	Yamaha	80	5	Leif Larsen, 9545 Langfjordbotnen
413	å Lerken	4.3	1.4	—	—	T	52	Taifun	63	3	Sigurd Henriksen, 9580 Bergsfjord
431	å Ingo	6.5	1.5	—	—	T	66	Sleipn	62	5	Hermann Henriksen, 9580 Bergsfjord
441	å Snøgg	4.7	1.5	—	—	T	66	Mercur	66	10	Halvdan Kvivesen, 9582 Nuvsvåg
442	å Terna	4.2	1.2	—	—	T	69	Mercur	69	20	Robert Ole Berg, 9586 Loppa
444	kr Hanssen Senior	* 13.5	4.6	—	24	T	81	GM	81	230	Johan Hansen, 9580 Bergsfjord
453	å Svend	5.1	1.8	—	—	T	66	Mercur	60	6	Sverre Nilsen, 9584 Sør-Tverrfjord
463	å Merkur	5.1	1.5	—	—	T	66	Mercur	67	9	Odd Olsen, 9587 Skavnakk
480	å Jan Henrik	4.3	1.2	—	—	T	67	Mercur	67	4	Åsmund Rasmussen, 9550 Øksfjord
481	å Geir	8.1	2.8	—	—	T	69	Isuzu	83	40	Gunnar Johansen, 9583 Langfjordhamn
482	k Perlemor	* 12.4	4.1	—	13	T	60	Scania	72	128	Johan Fossmo, 9583 Langfjordhamn

**F-LB Lebesby—** tilsynsman: F.retll. Lebesby, Boks 323, 9791 Kjøllefjord

1	ht	Kjøllefjord	* 46.5	9.0	—	297	—	S	73	MAK	72	1500	Kjøllefjord Havfiskes. A/S, 9790 Kjøllefjord
4	kr	Lill Mona	* 15.3	4.6	—	24	—	T	81	Volvo	79	270	Rune Pedersen, Boks 320, 9790 Kjøllefjord
5	kr	Trænabuen	* 9.9	3.0	—	6	—	T	63	Bedf	81	50	Arnkjell Bøgeberg, 9780 Lebesby
8	kr	Jonny-Bjørnstei	* 10.2	3.2	—	9	—	T	75	Ford	74	100	Helmer Pedersen P/R, 9782 Dyfjord
10	k	Odd Tore	* 18.4	4.6	—	32	—	T	62	Caterp	70	240	Harder Olsen, 9790 Kjøllefjord
11	kr	Mjåviktua	* 9.4	3.0	—	—	—	P	80	Ford	80	68	Kåre H.Olsen, Boks 57, 9790 Kjøllefjord
14		Gunn Elin	* 10.6	3.9	—	14	—	P	75	Scania	79	135	Gunnar Hansen, Boks 15, 9790 Kjøllefjord
15		Dyvåg	* 9.7	3.4	—	12	—	P	76	Ford	76	100	Fredrik Nilsen, 9782 Dyfjord
16		Hellskjær	* 12.8	4.2	—	17	—	P	81	Volvo	81	156	Ivar Johansen, Box 286, 9790 Kjøllefjord
17	kr	Måken	7.5	2.8	—	—	—	T	59	Bk	59	15	Martin J.Persen, Boks 120, 9790 Kjøllefjord
18	kr	Arne	* 8.6	3.1	—	6	—	T	68	Marna	73	28	Erling Nilsen, 9782 Dyfjord

# Finmark

## F-LB Lebesby

Farkostens nummer, type og navn	Meter			Tonn Matr.		Bygge- år	Motor			Eierens (den korresponderende reder) navn og postadresse	
	Lengde	Bredde	Dybde	I	II		Merke	Byggeår	H.K.		
19 k Milda	* 13.8	3.9	—	22	—	T	40	GM	66	120	Leif Fredriksen, 9717 Veidnesklubben
20 Silje Marie	* 12.8	4.2	—	21	—	A	82	Scania	82	186	Jan Erling Akselsen, 9790 Kjøllefjord
21 kr Margrethe	* 10.4	3.7	2.0	—	—	P	87	Cumm	87	130	Ole J.Johansen P/R, Boks 317, 9790 Kjøllefjord
22 á Paloma	6.4	2.2	—	—	—	P	71	Penta	75	26	Gunnar Olsen, Boks 336, 9790 Kjøllefjord
24 á Kvikk	4.4	1.3	—	—	—	P	76	Evenr	80	9	Alex Færseth, Boks 366, 9790 Kjøllefjord
26 ht Kjølsvik	* 27.4	8.0	6.1	124	321	S	87	Caterp	86	940	Magne Ellingsen, Strandvn 16, 9790 Kjøllefjord
27 kr Vårsol	9.2	3.1	—	—	—	T	46	Rapp	46	14	Arnold Nilsen, 9780 Lebesby
29 á Tone	5.9	2.1	—	—	—	P	81	Yanmar	81	20	Olaf Johnsen, 9790 Kjøllefjord
31 kr Varnes Junior	* 7.4	2.5	.7	—	—	P	83	Sabb	73	30	Reidar A.Nilsen, Boks 288, 9790 Kjøllefjord
32 kr Einar Helge	* 18.8	5.7	—	43	—	T	63	Caterp	84	325	Frits M.Pettersen, 9790 Kjøllefjord
34 k Liv	* 11.1	4.0	—	13	—	T	64	Volvo	79	156	Rolf Mathisen, 9717 Veidnesklubben
36 á Torleif	5.3	2.5	—	—	—	P	70	Yamaha	75	25	Torleif Isaksen, Boks 210, 9790 Kjøllefjord
37 á Flukt	4.7	1.5	—	—	—	T	69	Johns	71	9	Peder Nilsen, 9782 Dyfjord
40 Koibøen	* 10.6	3.8	—	14	—	P	77	Cumm	87	152	Rolf H.Pettersen, Boks 286, 9790 Kjøllefjord
46 á Arne-Gunnar	8.1	2.8	—	—	—	T	76	Sabb	76	22	Magne Rasmussen, Boks 115, 9790 Kjøllefjord
51 á Uri	5.1	1.9	—	—	—	P	81	Suzuki	80	50	Knut Lauritsen, 9780 Lebesby
53 kr Bengt Magne	* 15.2	4.7	—	24	—	T	69	GM	80	240	Knut Karlsen, Lille Ringv.8, 9790 Kjøllefjord
54 á Siv	4.7	1.5	—	—	—	P	76	Mercur	70	6	Kåre H.Olsen, Boks 57, 9790 Kjøllefjord
57 kr Bjørn-Egil	* 10.6	3.8	—	—	—	P	85	Scania	78	130	Rolf Karlsen, 9790 Kjøllefjord
60 Partner	* 9.0	3.1	1.2	—	—	P	72	Ford	72	80	Rudolf Lauritzen, Boks 2, 9780 Lebesby
61 kr Polla	7.3	2.6	—	—	—	P	77	Sabb	77	22	Edvard Johnsen, 9780 Lebesby
62 á Per	5.3	1.7	—	—	—	P	87	Yamaha	86	25	Vegar Skogland, Skjøtningberg, 9790 Kjøllefjord
64 kr Hákon	* 9.1	2.9	—	7	—	T	55	Heimd	52	11	Wilford O.Hansen, 9790 Kjøllefjord
66 kr Guttøy	* 12.1	4.5	—	14	—	T	66	MWM	83	102	Asle Lauritsen, Strandvn 144, 9790 Kjøllefjord
67 kr Langnes	* 10.6	3.7	—	—	—	T	85	Perkin	85	109	Tomas Sagen, 9790 Kjøllefjord
70 kr Øya	* 7.4	2.6	1.4	4	—	P	86	Yanmar	86	33	Kåre Øien, Boks 206, 9790 Kjøllefjord
72 á Atlas	5.0	1.4	—	—	—	T	59	Johns	63	5	Hilmar Andreassen, 9790 Kjøllefjord
73 kr Lykken	6.5	2.2	—	—	—	P	77	Sabb	77	22	Alf Masternes, 9788 Kunes
75 á Stefan Andre	6.6	2.3	—	—	—	T	64	Sabb	64	16	Oddbjørn Mathisen, 9717 Veidnesklubben
76 kr Havbris	* 10.7	3.1	—	5	—	T	61	Ford	72	108	Svein L.Monsen, Strandvn 43, 9790 Kjøllefjord
79 kr Skjærviking	10.0	3.1	—	—	—	T	67	GM	78	180	Tomas Skjærvik, 9790 Kjøllefjord
80 Måken	7.7	2.7	—	—	—	P	88	Yanmar	88	44	Arne Karlstad, Skogvik, 9780 Lebesby
83 kr Ånes	12.2	3.8	—	12	—	T	66	Scania	77	132	Tor Bernsten, 9782 Dyfjord
86 á Astrid	5.3	1.7	—	—	—	P	70	Yamaha	74	15	Henry Eriksen, Boks 75, 9790 Kjøllefjord
87 á Olaf	5.0	1.5	—	—	—	T	49	Archim	68	12	Harald Olsen, 9783 Nordmannset
90 kr Carmencita	* 8.0	2.6	—	—	—	P	79	Perkin	75	49	Erling Jakobsen, 9788 Kunes
91 kr Marstrand	* 24.8	6.5	—	96	—	T	58	Kelvin	77	440	Trond Angell, Boks 148, 9790 Kjøllefjord
92 á Assa	6.9	2.3	—	—	—	T	57	FM	56	4	Isak Olsen, 9788 Kunes
94 kr Jo-Jo	* 7.3	2.5	—	—	—	T	66	Merc	69	42	Åge Hansen, 9780 Lebesby
95 Glimra	* 7.5	2.4	—	—	—	P	70	Sabb	70	22	Marius Wik, Boks 67, 9790 Kjøllefjord
97 á Fiskaren	6.1	1.8	—	—	—	T	45	Marna	59	6	Sigfred Sørensen, 9717 Veidnesklubben
98 kr Synnøve	* 9.1	3.4	—	6	—	T	57	Volvo	68	58	Rolf Pettersen, 9790 Kjøllefjord
100 á Tollinna	4.7	1.5	—	—	—	P	64	Evinr	73	25	Hermod Persen, Boks 150, 9790 Kjøllefjord
101 Thomas	* 9.7	3.4	—	12	—	P	75	MWM	75	102	Odd Erling Angell, 9790 Kjøllefjord
106 kr Sjømann	* 9.5	3.2	—	8	—	T	78	MWM	78	102	Stein Olav Karlsen, 9790 Kjøllefjord
107 á Wesling	4.8	2.0	—	—	—	P	75	Yamaha	87	60	Arnt Harjo, Boks 97, 9790 Kjøllefjord
113 á Hilde	5.4	1.8	—	—	—	P	74	Yamaha	74	15	Erling Persen, 9780 Lebesby
114 á Veranica	5.0	1.5	—	—	—	T	73	Yamaha	74	8	Helge Lauritsen, 9790 Kjøllefjord
119 kr Høgbakken	* 8.8	3.1	1.5	—	—	P	86	Isuzu	86	80	Gudmund A.Vedvang, Kifjord, 9790 Kjøllefjord
121 á Einar	4.7	1.5	—	—	—	P	73	Johns	70	9	Einar Thomassen, 9788 Kunes
125 kr John-Reidar	* 9.4	3.1	—	8	—	T	75	Ford	75	68	Reidar Johan Nilsen, 9790 Kjøllefjord
126 kr Charlotte	9.9	3.1	—	—	—	P	85	Sabb	85	85	Svein Ole Skjøvik, Boks 17, 9788 Kunes
134 C.S.Flor	8.4	2.7	—	—	—	P	80	Yanmar	80	33	Rolf Olsen, 9780 Lebesby
135 Megrund	6.3	2.5	—	—	—	P	87	Suzuki	86	40	Sigmund Johansen, 9790 Kjøllefjord
145 kr Stormskjær	* 15.2	4.7	—	23	—	T	69	GM	79	246	Kristian Johansen, 9790 Kjøllefjord
146 á Blinken	5.1	1.9	—	—	—	P	83	Johns	86	50	Johnny R.Skavøy, Postboks 127, 9790 Kjøllefjord
148 á Måken	4.7	1.4	—	—	—	T	68	Johns	66	5	Aslak A.Persen, 9782 Dyfjord
149 á Laksen	5.0	1.5	—	—	—	P	68	Mercur	68	10	I.P.Einarsen, Boks 35, 9780 Lebesby
151 kr Norvik	* 9.1	3.1	—	5	—	T	57	Ford	82	108	Kurt Elling Karlsen, Boks 77, 9790 Kjøllefjord
157 kr Knut Einar	* 9.4	3.0	—	—	—	P	84	Sabb	89	80	Oddmund Isaksen, 9790 Kjøllefjord
159 á Ernsnes	5.3	2.0	—	—	—	P	85	Yamaha	85	28	Jan Magne Persen, 9782 Dyfjord
160 kr Egil	7.5	2.5	—	—	—	P	72	Volvo	72	36	Jan Eide P/R, 9717 Veidnesklubben

## F-LB Lebesby

Farkostens nummer, type og navn	Meter			Tonn	Matr.	Bygge- år	Motor			Eierens (den korresponderende reder) navn og postadresse		
	Lengde	Bredde	Dybde				Merke	Byggeår	H.K.			
161 å	Magne	5.5	1.8	—	—	—	P	77	Evinr	77	35	Magne Fredagsvik, Boks 424, 9790 Kjøllefjord
165 å	Alf	5.2	2.1	—	—	—	P	78	Evinr	83	20	Alfred Olsen, Box 126, 9790 Kjøllefjord
166 å	Bølgen	4.2	1.7	—	—	—	P	83	Yamaha	74	15	Haldor Persen, Postboks 345, 9790 Kjøllefjord
169 kr	Solglimt	6.2	2.3	—	—	—	P	74	Sabb	77	18	Walter Karlsen, 9790 Kjøllefjord
174 kr	Karina	7.1	2.5	—	—	—	T	59	Sabb	74	16	Roald Lauritsen P/R, 9780 Lebesby
175 å	Snegla	4.7	1.5	—	—	—	T	64	Seagul	70	4	Ivar Hansen, 9780 Lebesby
177 å	Bent	4.7	1.5	—	—	—	P	78	Yamaha	78	25	Halvdan Einarsen, Viko, 9783 Nordmannset
183 å	Ivar	7.7	2.2	—	—	—	P	67	Sabb	67	8	Håkon Ivar Johnsen, 9790 Kjøllefjord
185 å	Stein Olav	4.7	1.5	—	—	—	T	70	Mercur	71	20	Bjørn Karlsen, 9790 Kjøllefjord
186 å	Roy Tore	4.3	1.7	—	—	—	T	70	Suzuki	76	14	Rolf Mathisen, 9717 Veidnesklubben
187 å	Kari Ann	5.1	1.9	—	—	—	P	77	Evinr	77	35	Jan Eilif Angell, Boks 237, 9790 Kjøllefjord
188 å	Lia	5.1	1.5	—	—	—	T	67	Mercur	67	9	Alfred Olsen, 9717 Veidnesklubben
189 å	Breivik	5.3	1.5	—	—	—	P	76	Marin	78	40	Paul Persen, Boks 150, 9790 Kjøllefjord
193 å	Roy Helge	5.3	1.5	—	—	—	P	77	Tohats	77	20	Helmer Pedersen, 9782 Dyfjord
196 kr	Tom Ivar	* 7.6	2.5	—	4	—	P	78	Sabb	78	30	Bjørnar Olsen, 9788 Kunes
201 å	Karin	5.2	1.9	—	—	—	P	84	Johns	84	25	Ole R. Mortensen, Boks 388, 9790 Kjøllefjord
202 å	Bamse	5.2	1.6	—	—	—	P	81	Mercur	85	25	Kåre Sagen, 9790 Kjøllefjord
204 å	For	5.3	1.5	—	—	—	P	72	Johns	72	25	Peder Aikio, 9790 Kjøllefjord
206 å	Torden	4.7	2.3	—	—	—	P	80	Yamaha	83	40	Malvin Persen, Boks 120, 9790 Kjøllefjord
215 å	Tor	5.3	1.4	—	—	—	T	50	Evinr	65	5	Rolf Johnsen, 9790 Kjøllefjord
217 å	Stig	5.6	1.8	—	—	—	P	77	Yamaha	76	28	Svein Mikalsen, 9782 Dyfjord
219 kr	Meholmen	* 9.1	3.0	—	5	—	T	51	Ford	77	68	Ivar Johnsen, 9790 Kjøllefjord
222 kr	Gry	6.5	2.3	—	—	—	T	62	Sabb	61	8	Rolf Bøgeberg, Boks 21, 9780 Lebesby
223 å	Anita	5.3	1.5	—	—	—	P	70	Cresc	75	35	Alf Nilsen, 9790 Kjøllefjord
227 å	Lita	5.0	1.5	—	—	—	T	70	Yamaha	74	5	Theodor Eriksen, 9717 Veidnesklubben
242 å	Junior	5.2	1.9	—	—	—	P	84	Johns	84	25	Christian Walenius Jr., 9790 Kjøllefjord
244 kr	Ronny	7.5	2.5	—	—	—	T	70	Sabb	70	16	Ole Fredriksen, 9790 Kjøllefjord
246 å	Lurven	4.8	1.6	—	—	—	P	80	Marin	74	20	Karl M. Johansen, Boks 255, 9790 Kjøllefjord
247 å	Petra	5.6	1.7	—	—	—	P	76	Mercur	76	10	Axel T. Axelsen, Boks 139, 9790 Kjøllefjord
252 å	Oldervik	5.1	1.5	—	—	—	T	74	Yamaha	73	8	John Larsen, 9780 Lebesby
254 å	Sollys	5.4	1.8	—	—	—	P	73	Johns	73	25	Kåre Persen, 9790 Kjøllefjord
255 å	Sonja	5.4	1.8	—	—	—	P	70	Yamaha	82	40	Bjørn Lauritsen, 9780 Lebesby
263 å	Oddbjørn	5.0	1.7	—	—	—	T	65	Evinr	66	8	Roald Mathisen, 9717 Veidnesklubben
264 å	Minken	4.7	1.5	—	—	—	T	71	Johns	71	9	Håkon Ragnvald Hansen, 9782 Dyfjord
265 å	Fisk	5.0	1.7	—	—	—	P	77	Marin	78	20	Henry Karlsen, 9782 Dyfjord
271 å	Roger	5.1	1.8	—	—	—	T	68	Wiscon	66	14	Martin Enoksen, 9790 Kjøllefjord
277 å	Max	* 1.2	1.8	—	—	—	P	81	Mercur	81	20	Tomas Sagen, 9790 Kjøllefjord
279 å	Lita	5.4	2.7	—	—	—	P	65	Johns	71	25	G. Andreassen, Boks 330, 9790 Kjøllefjord
281 å	Preben	5.3	2.0	—	—	—	P	79	Marin	80	40	Eilif Olsen, Boks 268, 9790 Kjøllefjord
296 å	Ella	4.3	1.4	—	—	—	T	76	Johns	77	4	Nils Olausen, 9780 Lebesby
297 å	Marita	4.5	1.4	—	—	—	T	70	Johns	71	4	Josef Olsen, 9790 Kjøllefjord
301 å	Foi	4.7	1.4	—	—	—	P	78	Johns	78	15	Hilmar N. Andreassen, 9790 Kjøllefjord
304	Stein Hugo	* 7.8	2.4	—	4	—	T	75	Sabb	75	22	Ragnvald Barbala, 9780 Lebesby
305 å	Laks	5.0	1.7	—	—	—	P	78	Yamaha	78	28	P.Å. Olsen, Postboks 135, 9790 Kjøllefjord
308 å	Nordbris	5.3	1.7	—	—	—	T	60	Johns	73	20	Osvald Persen, 9782 Dyfjord
312 å	Havskum	7.2	2.5	—	—	—	T	61	Sleipn	61	8	H.M. Karlsen, 9783 Nordmannset
314 å	Ove	5.0	1.5	—	—	—	P	78	Evinr	78	15	Frits Evensen, 9790 Kjøllefjord
318 å	Selco	5.9	1.8	—	—	—	P	69	Marna	49	5	Sigmund Johansen, Breivikv. 25, 9790 Kjøllefjord
320 å	Dalheim	4.7	1.5	—	—	—	T	67	Yamaha	73	25	Johan Lauritsen, 9717 Veidnesklubben
321 å	Snoopy	4.8	1.8	—	—	—	P	79	Yamaha	79	28	Stein Mauseth, 9790 Kjøllefjord
323 å	Duen	5.3	1.7	—	—	—	P	—	Johns	—	20	Ove B. Nilssen, 9780 Lebesby
326 å	Hendry	5.0	1.5	—	—	—	T	63	Yamaha	73	8	Johan Myhre, 9780 Lebesby
331 å	Hyperboreeren	6.6	1.9	—	—	—	T	60	Sabb	51	4	Arne Liland, 9717 Veidnesklubben
332 å	Arild	5.0	1.7	—	—	—	P	77	Yamaha	15	15	Arild Sommervik, 9780 Lebesby
334 å	Lita	5.9	2.2	—	—	—	T	62	Sabb	60	5	John Eid, 9780 Lebesby
335 kr	Rolf-Marius	* 10.5	3.4	—	—	—	T	38	Ford	78	80	Osvald Karlsen, 9790 Kjøllefjord
337 kr	Vesternes	* 7.9	2.7	1.0	—	—	T	57	Merc	75	77	Reidar Pedersen, 9717 Veidnesklubben
338 å	Laila	4.8	1.6	—	—	—	P	78	Yamaha	76	20	Peder N. Olsen, Boks 194, 9790 Kjøllefjord
339 å	Grete	5.9	1.8	—	—	—	P	76	Yamaha	76	28	Karl O. Johannessen, Boks 119, 9790 Kjøllefjord
344 å	Andungen	5.1	1.5	—	—	—	P	79	Johns	72	25	Idar Arnsten Karlstad, 9790 Kjøllefjord
350 å	Svanen	4.3	1.2	—	—	—	P	64	Evinr	60	5	Roald Lauritsen, 9780 Lebesby
352 å	Sjølyst	5.0	1.5	—	—	—	T	59	Yamaha	73	8	Odvar Nilsen, 9717 Veidnesklubben

# Finnmark

## F-LB Lebesby

Farkostens nummer, type og navn	Meter			Tonn Matr.		Bygge- år	Motor			Eierens (den korresponderende reder) navn og postadresse	
	Lengde	Bredde	Dybde	I	II		Merke	Byggeår	H.K.		
353 å	Fykan	5.0	1.5	—	—	P	64	Mercur	73	10	Olaf Johnsen, 9783 Nordmannset
354 å	Jan-Arild	4.7	1.7	—	—	T	70	Mercur	70	10	Didrik Pedersen, 9790 Kjøllefjord
359 å	Mari Anita	4.5	1.8	—	—	P	79	Yamaha	79	40	Geir Angel, Boks 148, 9790 Kjøllefjord
366 å	Ronny	4.9	1.6	—	—	P	78	Yamaha	76	25	Leif Angell, Boks 237, 9790 Kjøllefjord
370 å	Reidun 2	5.6	1.5	—	—	P	76	Yamaha	77	28	Rolf Jensen, 9790 Kjøllefjord
373 å	Plast	5.3	1.8	—	—	P	79	Yamaha	79	25	Lindvald Nilsen, 9790 Kjøllefjord
377 å	Erlen	5.5	1.7	—	—	P	73	Johns	78	20	Emil Pedersen, 9782 Dyfjord
382 å	Il	4.7	1.7	—	—	P	67	Archim	67	20	Eilert Klemetsen, 9790 Kjøllefjord
387 å	Lykken	5.3	1.9	—	—	P	79	Yamaha	80	20	Magnar Persen, Boks 345, 9790 Kjøllefjord
388 å	Laksen	5.3	1.9	—	—	P	79	Evinr	79	20	August Krogh, Boks 208, 9790 Kjøllefjord
389 å	Larven	5.3	1.9	—	—	P	78	Johns	78	25	Lars Isaksen, 9790 Kjøllefjord
393 å	Rask	5.3	1.6	—	—	P	76	Yamaha	79	28	Roald Ånetsen, 9782 Dyfjord
395 å	Lulle	5.3	2.0	—	—	P	79	Yamaha	79	28	B.Sommervik, Boks 118, 9790 Kjøllefjord
400 kr	Reidun	8.1	2.7	—	—	T	72	Ford	72	68	Rolf Jensen, Boks 149, 9790 Kjøllefjord
405 å	Linda	5.6	2.1	—	—	P	79	Yamaha	78	40	Sverre Jensen, 9782 Dyfjord
408 å	Snøggen	4.7	1.5	—	—	T	68	Johns	67	20	Lilly Andreassen, 9790 Kjøllefjord
413 å	Teisten	4.9	1.7	—	—	P	80	Mercur	80	20	R.Pedersen, Boks 19, 9790 Kjøllefjord
419 å	Viola	5.7	2.0	—	—	P	77	Yamaha	81	40	Meier Isaksen, 9790 Kjøllefjord
420 å	Laksen	5.4	1.5	—	—	P	76	Johns	78	25	Arild Danielsen, Boks 298, 9790 Kjøllefjord

## F-M Måsøy— tilsynsmann: F.rettl. Måsøy, 9690 Havøysund

1 å	Tom-Willy	5.0	2.4	—	—	P	84	Suzuki	82	10	Alfred Amundsen, Slåtten, 9680 Snefjord
2 å	Trond	5.6	1.7	—	—	P	80	Johns	79	25	Evald Henriksen, 9680 Snefjord
8 å	Jan Ove	7.2	2.2	—	—	P	73	Yanmar	73	18	Rasmus Strande, 9690 Havøysund
9 kr	Jan Børre	* 9.4	3.0	—	8	P	75	Ford	81	68	Odd Paulsen, 9680 Snefjord
11 å	Roy-Anett	5.4	1.8	—	—	P	82	Marin	82	40	Rolf Jensen, 9690 Havøysund
12 å	Nomi	6.7	1.5	—	—	T	74	Sabb	65	8	Lilly Nilsen, 9680 Snefjord
13 å	Tom Even	6.7	1.8	—	—	T	70	Sabb	70	8	Reidar Jensen, 9690 Havøysund
14 kr	Havsund	* 9.4	3.0	—	9	P	78	Ford	77	68	Astor Kaspersen, 9676 Gunnarnes
17 kr	Skogbøen	* 13.3	4.3	—	18	T	65	GM	72	183	Henrik Pettersen, 9690 Havøysund
21 å	Brødrene	5.0	1.4	—	—	P	75	Yamaha	75	15	Andolf Nilsen, 9680 Snefjord
22 å	Liljen	6.2	2.2	—	—	P	77	Sabb	77	22	Gudmund Sedeniussen, 9690 Havøysund
23 å	Luna	5.5	1.4	—	—	P	84	Suzuki	83	15	Toralf Amundsen, Postboks 206, 9680 Snefjord
24 å	Røingen	5.3	1.8	—	—	P	75	Mercur	75	20	Knut Fredheim, 9692 Måsøy
26 kr	Vi-To	* 7.5	2.5	—	4	P	78	Sabb	8	30	Einar Paulsen, 9672 Ingøy
28 å	Valgutten	* 9.2	3.0	—	—	T	77	Sabb	77	30	Mauritz Johansen, 9690 Havøysund
30 å	Nysjø	6.9	2.2	—	—	P	77	Sabb	77	22	Magne Johansen, 9690 Havøysund
31 å	Nora	6.5	2.0	—	—	T	64	Sabb	68	8	Sten Magne Nilsen, 9690 Havøysund
32 kr	Kaurin	* 7.6	2.4	1.0	—	P	70	Sabb	70	16	Arnulf Amundsen Sen., 9690 Havøysund
33 å	Kent	5.0	1.8	—	—	P	80	Evinr	15	15	Jarl Josefsen, 9670 Tulfjord
34	Lupen	* 8.4	2.7	—	6	T	74	Sabb	74	30	Sedolf Jensen, 9692 Måsøy
35 kr	Toftnes	* 14.4	4.2	—	19	T	51	Volvo	77	210	Arne Larsen, 9690 Havøysund
37 å	Daffy	4.8	1.5	—	—	P	72	Suzuki	71	7	Sigvald Antonsen, 9680 Snefjord
40	Gulibårmi	* 10.1	3.4	—	9	A	79	Valmet	85	80	Bård Pettersen, 9690 Havøysund
41 å	Håvard	4.5	1.7	—	—	P	66	Mercur	76	20	Svein R.Kaspersen, 9676 Gunnarnes
42 kr	Havstar	* 15.2	4.9	—	24	T	78	Caterp	78	235	Jan Jensen P/R, 9692 Måsøy
46 kr	Egon	* 9.4	3.1	—	8	T	77	Sabb	77	68	Svein Jensen, 9690 Havøysund
47 kr	Gørpholm	* 10.3	3.3	—	—	P	84	Cumm	76	200	Ole Paulsen, 9690 Havøysund
48 k	Havbrått	* 10.7	3.4	—	9	T	36	Volda	61	22	Oddmund Arild, 9672 Ingøy
49 å	Finn	4.5	1.5	—	—	T	86	Honda	88	10	Emil Henningsen, 9692 Måsøy
50 kr	Liten-Gutt	* 7.6	2.7	—	—	P	81	Sabb	81	22	Leif Mathisen, 9690 Havøysund
51 k	Kjell Vidar	* 8.6	3.0	1.3	7	T	87	MWM	86	56	Jørgen Marthin Nilsen, 9690 Havøysund
53 å	Rypøyskjær	* 5.5	1.8	.7	—	A	87	Evinr	87	30	Peder Mathisen, 9680 Snefjord
54 å	Vika	4.2	1.7	—	—	P	85	Evinr	85	10	Amandus Nilsen, 9680 Snefjord
56 å	Iris	7.2	2.2	—	—	P	74	Sabb	74	10	Svein Larsen, 9690 Havøysund
57 å	Lilla	5.3	2.0	—	—	P	85	Yamaha	85	30	Johannes Abrahamsen, 9680 Snefjord
60	Cilje-Anita	* 10.5	4.0	—	19	S	81	Cumm	81	175	Ivar Lien, 9690 Havøysund
61 kr	Kjell-Tore	* 15.3	4.3	1.9	23	T	78	Volvo	78	155	Edvard Pedersen, 9680 Snefjord
62	Jira	6.7	2.4	—	—	P	81	Farym	81	16	Jens Evald Jensen, Sandvegt 15, 9690 Havøysund
64 kr	Odd-Egil	* 12.4	3.9	—	14	T	67	Volvo	74	155	Asle Fagerhaug, 9692 Måsøy



**F-M Måsøy**

Farkostens nummer, type og navn	Meter			Tonn		Matr.	Bygge- år	Motor		Eierens (den korresponderende reder) navn og postadresse		
	Lengde	Bredde	Dybde	I	II			Merke	Byggeår		H.K.	
67	Lykken 2	* 8.6	2.7	—	7	—	P	74	MWM	74	68	Arne Hansen, Storvannsvn 14, 9690 Havøysund
68	å Vestervåg	4.8	1.5	—	—	—	P	83	Suzuki	85	4	John Kristiansen, 9690 Havøysund
70	Mørebas	* 8.0	2.5	—	—	—	P	79	Sabb	79	68	Arnfinn Larsen P/R, 9690 Havøysund
74	å Solbris	7.8	2.5	—	—	—	T	69	Sabb	69	16	Karsten Jensen, 9692 Måsøy
76	Langnes	* 9.4	3.1	1.5	7	—	P	86	Perkin	86	72	Otto Yttergård, 9690 Havøysund
77	kr Sysla	* 9.4	3.0	—	9	—	P	77	Ford	76	68	Helge Ellingsen, 9690 Havøysund
79	å Stig Ingvald	6.5	2.0	—	—	—	T	77	Sabb	77	10	Julius Isaksen, 9690 Havøysund
82	å Steggsund	5.1	1.5	—	—	—	P	82	Honda	80	8	John O. Kristiansen, 9690 Havøysund
85	Zenta	* 9.9	2.9	—	8	—	P	73	Perkin	73	95	Sigmund Jensen, 9690 Havøysund
86	kr Kjellodd	* 14.9	4.7	2.1	—	—	T	87	Volvo	87	238	Odd Jacobsen P/R, 9690 Havøysund
93	Nordtur	* 7.7	2.7	.6	—	—	P	85	Sabb	76	22	Marinius Nilsen, 9692 Måsøy
94	å Måken	* 7.2	2.2	—	—	—	T	71	Sabb	71	10	Mikkel Isaksen, 9690 Havøysund
96	kr Gulaskjær	8.8	2.8	—	—	—	T	79	Perkin	78	38	Arvid Jørgensen, 9690 Havøysund
97	å Sissel	7.8	2.5	—	—	—	T	75	Sabb	75	22	Bjarne Larsen, Ingøy, 9690 Havøysund
99	kr Flipper	* 8.6	2.7	—	6	—	T	69	Perkin	75	62	Halvdan Jørgensen, 9690 Havøysund
100	ht T.O. Senior	* 46.5	9.4	—	297	—	S	79	Wichm	78	1500	K/S T.O. Senior A/S, 9690 Havøysund
103	kr Rudi	* 7.3	2.6	—	—	—	P	85	Sabb	81	22	Eirik Simonsen, 9690 Havøysund
104	å Lance	7.3	2.2	—	—	—	T	67	Sabb	67	16	Edmund Hansen, 9670 Tufjord
105	Nybøen	* 12.2	4.1	1.5	18	—	P	86	Isuzu	86	160	Ryggefjord F.båtrederi A/S, (A.Larsen), 9690 Havøysund
106	kr Geir	7.5	2.8	—	—	—	T	68	Sabb	68	10	Leif Olsen, 9676 Gunnarnes
108	Argus	* 8.5	2.7	—	4	—	A	77	Ford	77	130	Ulf Haaggensen, 9690 Havøysund
109	k Gustav	* 17.2	4.8	—	28	—	T	59	Caterp	78	235	Edvard Mathisen P/R, 9680 Snefjord
110	å Stil	5.3	1.8	—	—	—	T	75	Mercur	75	10	Magnar Nilsen, 9690 Havøysund
111	kr Nipen	* 12.8	3.9	—	17	—	P	78	Volvo	89	150	Ivar Reinholdsen P/R, 9690 Havøysund
112	Storholm	* 24.5	6.4	—	99	—	S	68	Alpha	78	550	Longvatrål A/S, 9690 Havøysund
113	å Ness	4.2	1.7	—	—	—	P	84	Johns	83	20	Eliser Nilsen, 9680 Snefjord
114	Lagun	* 8.7	2.9	—	5	—	T	78	Sabb	78	30	Andolf Nilsen, Slåtten, 9680 Snefjord
115	å Skreien	5.3	2.0	—	—	—	T	72	Johns	—	5	Alf M.Paulsen, 9680 Snefjord
116	å Øyvågen	* 6.9	2.4	—	—	—	T	60	Sabb	76	10	Magnar Stabekk, 9690 Havøysund
117	kr Alf Helena	* 12.1	3.9	—	12	—	T	37	Volvo	75	150	Jens A.Jacobsen, 9690 Havøysund
119	å Spurven	4.5	1.4	—	—	—	T	77	Johns	58	6	Peder Johansen, 9670 Tufjord
121	Nørsel	* 58.8	9.0	—	545	775	S	49	MAK	58	1050	Thorbjørn Mathisen, Boks 56, 9690 Havøysund
122	kr Kystfisk	* 10.4	3.3	—	9	—	P	83	MWM	83	102	Trond Hansen, 9670 Tufjord
124	å Valborg	4.2	2.1	—	—	—	P	80	Evinr	80	7	Olav Johansen, 9676 Gunnarnes
126	å Havsula	4.8	1.4	—	—	—	P	76	Tomos	76	4	Tor Johansen, 9692 Måsøy
129	Tuebas	* 11.1	3.7	—	14	—	T	79	Ford	85	138	Peder E.Hansen, 9670 Tufjord
130	kr Havdur	* 10.8	3.5	—	9	—	T	37	MWM	79	102	Asbjørn Johnsen, 9690 Havøysund
132	å Ella	5.1	1.9	—	—	—	P	86	Suzuki	85	40	Henry Mathisen, Fjelltun, 9680 Snefjord
135	å Fjordplast	4.3	1.6	—	—	—	P	77	Mercur	77	7	Bjørnar Paulsen, Boks 210, 9680 Snefjord
136	å Sigvart Sen.	5.1	1.8	—	—	—	P	76	Johns	81	20	Egil O.Fagerhaug, 9692 Måsøy
138	Nessodd	* 9.9	2.9	—	8	—	P	74	Perkin	74	95	Jarl Josefsen, 9670 Tufjord
139	å Fisken	4.3	1.5	—	—	—	P	79	Suzuki	75	9	Bernhard Pettersen, 9690 Havøysund
140	kr Ann Heidi	7.5	2.5	—	—	—	T	67	Sabb	67	16	Arnulf Johnsen, Ryggefjord, 9690 Havøysund
142	å Bente	7.5	2.4	—	—	—	T	66	Sabb	66	16	Bjarne Johnsen, 9690 Havøysund
145	kr Viljen	7.2	2.5	—	—	—	T	64	Sabb	77	10	Eivind Johansen, 9676 Gunnarnes
149	å Lars	5.0	1.5	—	—	—	T	74	Marin	78	20	Otto R.Simonsen, 9690 Havøysund
152	kr Svein Inge	* 8.6	2.6	—	8	—	P	72	Volvo	84	90	Ingvald Nilsen, 9690 Havøysund
155	Staurfjell	* 14.9	5.4	2.2	—	24	P	89	Nogva	89	250	Gerhard Olsen, Strandgt 187, 9690 Havøysund
158	å Frank Hugo	7.5	2.5	—	—	—	T	72	Sabb	79	16	Magnar Stabell, 9690 Havøysund
160	kr Garpeskjær	* 66.5	10.0	—	1122	—	S	56	Alpha	80	4240	Trygve Olsen Fiskebåtr.A/S, 9690 Havøysund
163	å Siv Kristina	7.3	2.2	—	—	—	T	60	Marna	61	8	Ole Martin Nilsen, 9690 Havøysund
165	kr Kulabas	10.3	3.4	—	—	—	T	73	Sabb	86	78	Kjell Ove Sørgård, 9690 Havøysund
168	å Trond Rune	6.5	2.0	—	—	—	T	68	Sabb	68	8	Odd Mikalsen, 9690 Havøysund
172	å Norena	6.7	2.3	—	—	—	P	75	Sabb	70	20	Ingdon Hansen, 9670 Tufjord
173	å Karin	* 8.7	2.7	—	—	—	T	75	Sabb	75	22	Asbjørn Jørgensen, 9690 Havøysund
174	Havbåra	* 9.4	3.0	—	7	—	P	79	Leyl	82	97	Ole H.Kristiansen, 9692 Måsøy
180	kr Hargaut	* 9.4	3.0	—	6	—	P	75	Sabb	84	68	Frank Hargaut, 9692 Måsøy
183	å Per-Ivar	5.3	2.0	—	—	—	P	79	Mercur	78	40	Torgeir Thomassen, 9670 Tufjord
184	å Teistnes	4.2	1.2	—	—	—	T	58	Marin	76	5	Sigmund Ingebriksen, 9670 Tufjord
185	kr Tærneskjær	* 9.9	2.9	.7	—	—	P	86	Isuzu	85	80	Svein Wærness, 9690 Havøysund
186	Maria	* 6.6	2.3	.6	—	—	P	86	Yanmar	86	70	Terje Brøchmann, 9690 Havøysund
190	kr Ola Alexander	* 9.1	3.2	—	8	—	T	78	Ford	78	72	Sandor Thomassen, 9690 Havøysund

# Finmark

## F-M Måsøy

Farkostens nummer, type og navn	Meter			Tonn		Matr.	Bygge- år	Motor			Eierens (den korresponderende reder) navn og postadresse
	Lengde	Bredde	Dybde	I	II			Merke	Byggeår	H.K.	
193 ä Stein Å	5.3	1.9	—	—	—	P	78	Johns	75	10	Stein Åge Kaspersen, 9676 Gunnarnes
195 kr Lillebåen	* 8.7	3.1	—	6	—	T	59	Sabb	85	68	Agnar Strande, 9690 Havøysund
196 kr Torbjørn-Yngve	* 10.6	3.3	—	9	—	T	61	Perkin	75	95	Ansten Hansen, 9670 Tufjord
200 kr Fjordingen	* 7.7	2.6	—	—	—	P	82	Sabb	82	30	Oskar Hansen, Vallfjord, 9670 Tufjord
202 kr Hjelmsøy	* 25.0	7.0	—	129	—	S	77	Caterp	77	565	Arvid Moe P/R, 9690 Havøysund
203 Roy	6.9	2.3	—	—	—	T	52	Sabb	67	8	Ingvald Jørgensen, 9676 Gunnarnes
204 ä Carl Kristian	6.5	2.5	—	—	—	P	79	Sabb	79	22	Julian Johansen, 9670 Tufjord
205 Hamojatri	* 8.6	3.2	—	—	—	P	81	MWM	81	68	Bjørn Klausen, 9672 Ingøy
213 ä Solgutt	5.1	1.5	—	—	—	T	75	Mercur	75	4	Herman Olsen, Boks 48, 9680 Snefjord
218 kr Chris Yvon	* 9.9	3.4	—	9	—	T	72	Volvo	78	106	Eilif Amundsen P/R, 9680 Snefjord
220 Havøytrål	* 33.4	8.6	—	243	—	S	79	Wichm	78	1350	A/S Havøytrål, (W.Brochmann), 9690 Havøysund
221 Fjordtrans	* 14.9	5.2	—	25	—	P	85	Volvo	85	245	Fjordtrans A/S, Nordregt 10, 9690 Havøysund
222 Osvaldson	* 59.8	12.0	—	1197	—	S	77	MAK	77	3400	K/S Maurfinn, (Åge Majjala), 9690 Havøysund
228 kr Nyberg	7.3	2.3	—	3	—	T	75	Sabb	75	18	Kåre Jørgensen, 9690 Havøysund
234 Østervåg	* 8.1	3.1	—	—	—	T	51	Wichm	30	5	Adolf Johansen P/R, 9672 Ingøy
235 ä Stipelle	4.3	1.2	—	—	—	P	79	Suzuki	77	7	Peder Mathisen, 9680 Snefjord
246 Osvåg	* 10.6	3.8	—	14	—	P	82	MWM	82	102	Roald Johansen P/R, 9690 Havøysund
249 kr Silegg	* 11.3	3.8	—	10	—	T	49	Skandi	71	150	Astor Johansen, 9692 Måsøy
250 kr Aron	* 10.9	3.4	—	6	—	T	63	MWM	76	102	Viggo Jensen, 9692 Måsøy
253 ä Spir	5.5	1.7	—	—	—	P	70	Johns	—	20	Einar Paulsen, 9672 Ingøy
264 kr Wenfrid	* 9.9	2.9	—	9	—	P	84	Perkin	84	72	Fritz Mikalsen, 9690 Havøysund
266 ä Allis	5.3	1.9	—	—	—	P	79	Mercur	78	20	Oddvar Nikolaisen, 9765 Gjesvær
272 kr Karahav	* 53.9	8.4	—	620	—	S	51	Wichm	75	3000	A/S Karahav, (O.J.Majjala), 9690 Havøysund
281 ä Ole-Jonny	5.4	2.1	—	—	—	P	86	Suzuki	86	30	Kjell Paulsen, 9676 Gunnarnes
282 kr Anniken	* 10.4	3.6	—	9	—	T	61	Ford	68	75	Tor Gunnar Hansen, 9670 Tufjord
283 k Camilla Hanneli	* 12.9	3.8	—	14	—	T	37	Scania	70	135	Jens Jensen, 9692 Måsøy
284 k Hellnes	* 9.2	3.2	—	7	—	T	46	Bedf	77	84	Anton Simonsen P/R, 9690 Havøysund
288 ä Spuitnik	5.3	1.8	—	—	—	P	79	Evinr	81	25	Edvard Jensen, 9690 Havøysund
296 Storgrunn	* 8.0	3.2	—	—	—	P	81	Perkin	81	62	Harly Henriksen, Søndregt 27, 9690 Havøysund
302 ä Anny	4.7	1.4	—	—	—	T	60	Johns	—	4	Samuel Johnsen, Ryggefjord, 9690 Havøysund
307 ä Ruffen	5.5	1.8	—	—	—	P	85	Suzuki	85	25	Edmund Hansen, 9670 Tufjord
309 ä Risvik	5.9	2.2	—	—	—	P	78	Sabb	75	10	Ingolf Olsen, 9690 Havøysund
311 ä Ingvar O	* 7.3	2.3	.7	—	—	T	69	Sabb	85	10	Alfred Olsen, 9690 Havøysund
312 ä Gunnis	5.3	1.8	—	—	—	P	76	Evinr	81	25	Gunnar Hansen, 9670 Tufjord
315 ä Snar	5.0	1.8	—	—	—	T	59	Jap	63	6	Laurits Lorentsen, 9680 Snefjord
316 kr Rypøysund	* 11.2	3.7	—	11	—	T	58	Bedf	69	81	Thorleif Mathisen, Lillefjord, 9680 Snefjord
339 ä Magne	5.9	2.2	—	—	—	T	72	Sabb	85	138	Rolf Jansen, 9690 Havøysund
344 ä Teisten	6.5	2.2	—	—	—	T	58	Sabb	77	10	Håkon Mathisen, 9690 Havøysund
356 Line	* 9.4	3.2	—	—	—	P	80	Perkin	80	62	Lauritz Olsen, 9680 Snefjord
357 Mio	* 8.1	2.7	—	—	—	P	81	Yanmar	80	33	Tor Hugo Johnsen, 9690 Havøysund
359 Tango	7.2	2.2	—	—	—	T	66	Sabb	73	16	Espen Kristiansen, 9690 Havøysund
370 kr Ann Torill	7.0	2.5	—	—	—	T	67	Sabb	76	22	Eivind Johansen, 9676 Gunnarnes
384 ä Jørn Are	5.4	2.1	—	—	—	P	80	Johns	—	25	Astor Kaspersen, 9676 Gunnarnes
385 Frank Magne	* 12.1	3.8	1.5	14	—	P	76	Ford	76	130	Rolf Jensen, 9690 Havøysund
396 ä Gry	7.5	2.5	—	—	—	T	68	Sabb	68	16	Kjell Ove Særgård, 9690 Havøysund
406 s Prøven 2	8.1	2.8	—	—	—	T	50	Sabb	71	20	Andolf Møssesen, 9676 Gunnarnes
415 Lille-Holmen	* 10.6	3.9	—	14	—	P	75	Ford	75	130	Otto Josefsen, 9670 Tufjord
449 ä Røder	4.7	1.7	—	—	—	P	72	Johns	77	25	Trond Hansen, 9670 Tufjord
453 kr Prøven	* 8.5	2.9	—	5	—	T	58	Volvo	74	52	Bernt Josefsen, 9670 Tufjord
478 kr Ny Fisk	8.7	2.8	—	—	—	T	67	Isuzu	86	72	Andor Nilsen P/R, 9680 Snefjord
482 kr Anton A	6.5	2.5	—	—	—	T	46	Sabb	51	4	Theodor Amundsen, 9680 Snefjord
484 kr Ørntind	* 9.7	3.1	—	—	—	P	82	Ford	81	68	Kåre Amundsen, 9690 Havøysund
490 Landegoværing	* 27.3	7.0	—	222	—	S	85	Mitsub	85	540	Kystfisk A/S(T.Brochmann), Boks 43, 9690 Havøysund
491 ä Tornado	4.7	1.8	—	—	—	P	80	Suzuki	80	8	Alfred Amundsen, 9680 Snefjord
494 kr Brødrene	* 8.1	2.8	—	11	—	T	61	Merc	77	42	Palmer Johnsen, 9690 Havøysund
501 kr Holger	* 9.2	3.1	—	6	—	T	69	Ford	69	56	Kristian Olsen, Ryggefjord, 9690 Havøysund
505 g Tanja Marie	* 19.8	6.4	—	99	—	S	86	Merc	86	540	A/S Tanja-Marie, (J.Kristiansen), 9690 Havøysund
549 ä Eljo	7.2	2.5	—	—	—	T	70	Sabb	60	8	Johannes Johansen, 9690 Havøysund
551 kr Havøy	* 7.9	2.9	—	5	—	T	64	Marna	73	28	Helge Lyder, 9690 Havøysund
553 kr Hiro	8.1	2.9	—	—	—	T	59	Sabb	72	22	Heribert König, 9672 Ingøy
574 Havbas	* 44.5	9.5	5.0	—	599	S	79	Caterp	78	1125	Willy Brochmann, Boks 410, 9601 Hammerfest
584 ä Guro	6.9	2.3	—	—	—	T	67	Sabb	72	22	Alf Kai Paulsen, 9676 Gunnarnes

## F-M Måsey

Farkostens nummer, type og navn	Meter			Tonn Matr.		Bygge- år	Motor		Eierens (den korresponderende reder) navn og postadresse		
	Lengde	Bredde	Dybde	I	II		Merke	Byggeår H.K.			
586 kr Roy	7.0	2.5	—	—	—	T	64	Sabb	78	10	Ernst Olsen, 9676 Gunnarnes
602 kr Lykken	* 7.9	2.9	—	5	—	T	66	Marna	61	24	Roy Simonsen, 9672 Ingøy
619 å Palmen	5.4	1.7	—	—	—	T	52	FM	52	4	Oddmund Arild, 9672 Ingøy
630 å Gro	7.5	2.5	—	—	—	T	67	Marna	67	10	Trond Jakobsen, Seljev 14a, 9700 Lakselv
638 å Lilly	5.0	1.8	—	—	—	P	72	Johns	72	10	Lilly N.Jacobsen, 9690 Havøysund
647 kr Oddvar Jr.	* 23.5	6.2	2.9	85	—	S	64	Man	88	550	Terje Brochmann, 9690 Havøysund
777 kr Våge Viking	* 21.3	7.0	—	153	—	S	84	Cummin	84	470	Våge Viking P/R, (Hugo Olsen), 9690 Havøysund

## F-N Nesseby— tilsynsmann: F.rettl. Nesseby-Unjargga, Boks 49, 9801 Vadso

3 å Kari	5.0	1.6	—	—	—	P	78	Marin	78	25	Anders O.B.Persen, Nyborg, 9820 Varangerbotn
4 å Ulf	5.6	1.5	—	—	—	T	40	Evinr	62	5	Anders P.Persen, Nyborg, 9820 Varangerbotn
7 å Turid	5.0	1.8	—	—	—	P	74	Johns	72	9	John Georg Dikkanen, Nyborg, 9820 Varangerbotn
10 kr Urda	* 11.3	3.8	—	12	—	T	48	Scania	72	150	Berit Margith Bonne, Karlebotn, 9820 Varangerbotn
11 å Louise 2	4.3	1.1	—	—	—	T	60	Penta	69	5	Hans Mikkelsen, Nyborg, 9820 Varangerbotn
13 å Molly	5.1	1.9	—	—	—	P	78	Evinr	79	20	Mathis Kristian Olsen, Nyborg, 9820 Varangerbotn
14 k Marita	* 10.6	3.4	—	8	—	T	36	Ford	71	90	Ivar Porsanger, 9820 Varangerbotn
21 Kjellemann	* 8.6	2.9	—	7	—	T	48	Ford	75	68	Per M.Persen P/R, Nyborg, 9820 Varangerbotn
28 å Lisa	5.0	2.0	—	—	—	P	—	Johns	78	35	Harald Nilssen, Nyborg, 9820 Varangerbotn
30 å Sara	6.9	2.4	—	—	—	T	76	Sabb	76	10	Johan Andreas Andersen, Nyborg, 9820 Varangerbotn
31 å Havørn	5.0	1.7	—	—	—	P	77	Mercur	77	6	Hermann Losoa, Nyborg, 9820 Varangerbotn
36 å Bale	5.0	1.7	—	—	—	P	74	Johns	74	15	Sverre Johnsen, Nyborg, 9820 Varangerbotn
37 å Seagull	3.9	1.2	—	—	—	T	57	Seagul	56	4	Ole Johansen, Nyborg, 9820 Varangerbotn
40 å Jan Asbjørn	5.6	2.0	—	—	—	T	50	Evinr	63	6	Asbjørn Trane, Nyborg, 9820 Varangerbotn
41 å Hell	4.3	1.5	—	—	—	T	70	Evinr	72	5	Petter A.Olsen, Nyborg, 9820 Varangerbotn
44 å Finn	5.0	1.6	—	—	—	P	73	Evinr	70	15	Øystein Johansen, Nyborg, 9820 Varangerbotn
45 å Bror	4.3	1.5	—	—	—	T	70	Buccan	70	3	Nils A.Bomban, Nyborg, 9820 Varangerbotn
47 å Min	4.7	1.5	—	—	—	T	53	Seagul	52	2	Ragnvald Johansen, Nyborg, 9820 Varangerbotn
49 å Havella	5.3	1.5	—	—	—	T	49	Johns	57	5	Ragnvald Losoa, Nyborg, 9820 Varangerbotn
50 å Ragna	5.9	1.5	—	—	—	T	36	Seagul	55	3	Mathis P.Trane, Nyborg, 9820 Varangerbotn
52 å Perlen	5.0	1.7	—	—	—	P	73	Johns	74	20	Per Nils Olsen, Nyborg, 9820 Varangerbotn
53 å Eli	5.6	1.8	—	—	—	T	50	Seagul	65	4	Anders Eikjok, Nyborg, 9820 Varangerbotn
56 å Frigg	6.5	1.8	—	—	—	T	—	Seagul	58	5	Per Iversen, Nyborg, 9820 Varangerbotn
57 å Eva II	5.3	1.6	—	—	—	P	80	Yamaha	85	25	Torbjørn Johansen, Mortensnes, 9820 Varangerbotn
58 s Bela Mari	7.8	2.6	—	—	—	P	70	FM	70	31	Bjørnar Talk, Bergeby, 9820 Varangerbotn
60 å Ternen	5.9	1.8	—	—	—	T	—	Sabb	54	4	Evert Saua, Nyborg, 9820 Varangerbotn
64 å Liten Kar	5.9	1.8	—	—	—	T	78	Yanmar	79	12	Per Sigmund Bomban, Nyborg, 9820 Varangerbotn
66 å Måken	4.2	1.6	—	—	—	P	77	Marin	81	8	Aslak Pertran, Sirdagoppi, 9820 Varangerbotn
67 å Anna	5.9	1.8	—	—	—	T	46	Seagul	58	5	Julius Trane, Nyborg, 9820 Varangerbotn
69 kr Ternen	6.5	2.3	—	—	—	T	67	Sabb	67	8	Samul Mathisen, Nyborg, 9820 Varangerbotn
72 å Flo	5.1	1.6	—	—	—	T	77	Johns	77	25	John Johnsen, Nyborg, 9820 Varangerbotn
73 å Olding	5.6	1.8	—	—	—	T	38	Seagul	60	3	Ole Roska P/R, Nyborg, 9820 Varangerbotn
74 å Lena	5.1	1.5	—	—	—	P	77	Johns	77	20	Svein Bomban, Skoleveien 11, 9820 Varangerbotn
76 å Emma	5.3	1.6	—	—	—	P	77	Johns	77	35	Matti Agnar Nilsen, Nyborg, 9820 Varangerbotn
78 å Rana	5.0	1.2	—	—	—	T	56	Seagul	58	2	Hendrik Roska, Nyborg, 9820 Varangerbotn
79 å Blåmann	5.4	1.7	—	—	—	P	75	Johns	76	25	Even Einarsen, Nyborg, 9820 Varangerbotn
82 s Trond Egil	* 20.7	4.9	—	44	—	T	19	Cummin	78	315	Alf-Roger P/R, (E.A.Brochmann), 9820 Varangerbotn
84 å Sjøulk	5.4	1.7	—	—	—	T	58	Seagul	60	3	Evert Saua, Nyborg, 9820 Varangerbotn
85 å Dravn	5.0	1.5	—	—	—	P	70	Mercur	72	7	Øystein Kristiansen, Nyborg, 9820 Varangerbotn
86 å Løkholm	5.0	1.7	—	—	—	P	78	Johns	78	25	Odd Ragnar Bomban, Nyborg, 9820 Varangerbotn
87 å Gunnvår	5.0	1.8	—	—	—	P	70	Chrysl	69	6	Henrik Bomban, Nyborg, 9820 Varangerbotn
90 kr To	8.0	2.6	—	—	—	T	53	Marna	61	16	Olaf Losoa, Nyborg, 9820 Varangerbotn
91 k Spleis	6.9	2.3	—	—	—	T	65	FM	68	8	Per Saua, Nyborg, 9820 Varangerbotn
94 å Stompen	5.9	2.0	—	—	—	T	37	Johns	—	9	Kåre Dikkanen, Nyborg, 9820 Varangerbotn
95 å Skarven	5.6	1.8	—	—	—	T	—	Seagul	57	5	Tude Einar Trane, Nyborg, 9820 Varangerbotn
106 å Vesla	4.7	1.5	—	—	—	T	63	Mercur	67	4	Harald Losoa, Nyborg, 9820 Varangerbotn
107 å Skarven 2	4.5	1.5	—	—	—	T	65	Archim	66	6	Torleiv Kristensen, Nyborg, 9820 Varangerbotn
108 å Ola	4.3	1.5	—	—	—	P	64	Yamaha	73	5	Henrik Stina, Nyborg, 9820 Varangerbotn
109 k Arnold 2	* 14.6	4.0	—	17	—	T	47	GM	80	180	Jonny Pettersen P/R, 9820 Varangerbotn
115 å Lille Spleis	5.0	1.4	—	—	—	T	61	Johns	66	5	Alf Svenning, Nyborg, 9820 Varangerbotn
119 å Even	4.7	1.4	—	—	—	T	64	Evinr	64	5	Ole E.Henriksen, Nyborg, 9820 Varangerbotn

# Finnmark

## F-N Nesseby

Farkostens nummer, type og navn	Meter			Tonn		Matr. Bygge- år	Motor		Eierens (den korresponderende reder) navn og postadresse	
	Lengde	Bredde	Dybde	I	II		Merke	Byggeår H.K.		
120 å Veines	4.7	1.4	—	—	—	T	65	Evinr	65	5 Eilert Eriksen, Nyborg, 9820 Varangerbotn
122 å Elin	4.7	1.4	—	—	—	T	62	Evinr	67	6 Wilfred Noste, Nyborg, 9820 Varangerbotn
125 å Laksen	4.3	1.2	—	—	—	T	61	Seagul	60	4 Anders Persen, Nyborg, 9820 Varangerbotn
126 å Anna	4.3	1.5	—	—	—	P	68	Evinr	—	15 Per M.Persen, Nyborg, 9820 Varangerbotn
133 å Bark	4.3	1.2	—	—	—	T	47	Archim	66	4 Trygve Benum, Nyborg, 9820 Varangerbotn
135 å Elma	4.7	1.4	—	—	—	T	64	Evinr	67	4 Andreas O.Mathisen, Nyborg, 9820 Varangerbotn
136 å Barsnes	5.0	1.5	—	—	—	T	58	Evinr	62	5 Mathis K.Olsen, Nyborg, 9820 Varangerbotn
140 å Sjøblomst	4.0	1.6	—	—	—	P	69	Cresc	69	4 Hans O.Mikkelsen, Karlebotn, 9820 Varangerbotn
141 å Ann	4.3	1.4	—	—	—	T	75	Yamaha	78	7 Julius Johansen, Nyborg, 9820 Varangerbotn
142 å Rana	4.7	1.5	—	—	—	P	70	Buccan	60	4 Thude Iversen, Nyborg, 9820 Varangerbotn
143 å Jim 2	4.3	1.5	—	—	—	T	69	Evinr	67	18 Henry Kristian Trane, Nyborg, 9820 Varangerbotn
144 å Måken	4.7	1.4	—	—	—	T	70	Evinr	70	6 Aslak Eliassen, Nyborg, 9820 Varangerbotn
146 å Fram	4.9	1.7	—	—	—	P	71	Johns	70	20 Håkon Saua, Nyborg, 9820 Varangerbotn
147 å Raggen	5.9	1.4	—	—	—	T	57	Johns	76	20 Nils A.Bomban, Nyborg, 9820 Varangerbotn
149 kr Målfrid	10.5	3.4	—	11	—	P	79	Volvo	85	162 Einar Johansen, Mortensnes, 9820 Varangerbotn
151 å Veinesfjorden	5.0	1.7	—	—	—	P	74	Johns	74	20 Eilert Eriksen, Nyborg, 9820 Varangerbotn
154 å Svanen	5.0	1.8	—	—	—	P	72	Yamaha	74	15 Eilert Saua, Apenvik, 9935 Bugøynes
156 k Rowena	* 11.1	3.7	—	—	—	T	31	Rapp	61	40 Henry Kristian Trane, Nyborg, 9820 Varangerbotn
157 å Lukas	5.1	1.5	—	—	—	T	74	Johns	74	6 Nils Krista, Nyborg, 9820 Varangerbotn
160 å Steinbit	4.8	1.5	—	—	—	T	60	Johns	80	6 Andreas Hansen Koi, Nesseby, 9820 Varangerbotn
164 å Arnes	5.0	1.6	—	—	—	P	75	Johns	75	6 Laurits Nilsen, Nyborg, 9820 Varangerbotn
166 å Ann	4.5	1.5	—	—	—	P	74	Evinr	—	18 Olaf Utse, Nyborg, 9820 Varangerbotn
167 å Ann-Cathrin	5.0	1.6	—	—	—	P	73	Johns	74	20 R.Paulsen, Nyborg, 9820 Varangerbotn
169 å Liss	4.3	1.6	—	—	—	P	75	Evinr	75	9 Kurt A.Johansen, Nyborg, 9820 Varangerbotn
170 å Torunn	4.3	1.2	—	—	—	P	74	Mercur	70	10 Oddvar Smuk, Nyborg, 9820 Varangerbotn
173 kr Vikan	8.1	2.8	—	5	—	P	71	Sabb	71	22 Julius Trane, Nyborg, 9820 Varangerbotn
175 å Mai Lis	6.9	2.3	—	—	—	P	75	Sabb	75	18 Kristian K.Bomban, Nyborg, 9820 Varangerbotn
178 å Berit 2	5.0	1.7	—	—	—	P	75	Johns	74	25 Bjørnar Tolk, Nyborg, 9820 Varangerbotn
179 å Sjøsprøyt	5.6	1.8	—	—	—	T	—	Johns	75	25 Ole Georg Dikkanen, Nyborg, 9820 Varangerbotn
180 å Nina	5.3	1.8	—	—	—	P	75	Johns	76	35 Arne Andersen, Nyborg, 9820 Varangerbotn
184 kr Mette Ranveig	8.8	2.6	—	—	—	P	72	BMW	72	50 Odd Lam, Nyborg, 9820 Varangerbotn
185 kr Saima	* 7.2	2.2	—	—	—	P	70	BMC	70	31 Evert Saua, Apenvik, 9935 Bugøynes
188 å Pan	4.0	1.5	—	—	—	P	74	Johns	—	6 Samuel Mathisen, Nyborg, 9820 Varangerbotn
189 å Anna	5.1	1.4	—	—	—	T	77	Johns	76	20 Ole Andreas Olafsen, Nyborg, 9820 Varangerbotn
192 å Eirin	5.1	1.5	—	—	—	T	77	Yamaha	75	8 Eilif Noste, Nyborg, 9820 Varangerbotn
193 å Alken	5.6	1.5	—	—	—	P	77	Johns	77	25 Leif Berg, Nyborg, 9820 Varangerbotn
195 å Brutus	5.0	1.7	—	—	—	P	73	Yamaha	73	15 Willy Myhre, Nyborg, 9820 Varangerbotn
198 å Arne	5.3	1.5	—	—	—	T	55	Mercur	67	6 Per Saua, Nyborg, 9820 Varangerbotn
199 å Liljan	5.0	1.5	—	—	—	T	76	Yamaha	76	15 Einar Mathisen, Nyborg, 9820 Varangerbotn
200 å Kjeftsmella	4.9	1.5	—	—	—	T	58	Seagul	63	3 Roald Kristiansen, Nyborg, 9820 Varangerbotn

## F-NK Nordkapp— tilsynsmann: F.rettl. Nordkapp, - 975, Honningsvåg

5 å Kurt-Olav	5.1	1.9	—	—	—	P	80	Johns	81	25 Salamon Samuelsen, 9778 Repvåg
10 å Trond	4.7	1.7	—	—	—	P	82	Johns	87	15 Bjarne Severinsen Jr., 9762 Kamøyvær
11 kr Dønning	* 9.4	3.1	—	8	—	T	77	Sabb	77	68 Håkon A. Ellingsen, Menesgt 13a, 9750 Honningsvåg
12 kr Jan	* 10.2	3.4	1.0	—	—	P	87	Isuzu	87	80 Bjørn Pedersen, Elvegt 13, 9750 Honningsvåg
13 å Lillingen	5.6	1.8	—	—	—	P	81	Yamaha	81	20 Rasmus Bær, 9765 Gjesvær
14 kr Siv-Hilde	* 8.4	2.9	—	5	—	T	64	Sabb	73	30 Petter Pettersen, 9765 Gjesvær
15 Silver Star	6.4	2.3	—	—	—	P	87	Yanmar	88	77 Rolf Johansen, Vinkelen 4, 9750 Honningsvåg
16 å Rotoma	6.9	2.3	—	—	—	P	74	Sabb	74	8 Marlon Vian, 9765 Gjesvær
17 Ramona	9.3	3.1	—	7	—	P	83	Perkin	79	62 Tore Høyen, Boks 176, 9751 Honningsvåg
18 Randi Marie	* 23.0	6.7	—	99	—	T	78	Caterp	78	500 Randi Marie A/S, (E.Brynjulfen), 9762 Kamøyvær
19 kr Sverdfisk	* 9.9	3.2	—	—	—	P	83	Sabb	83	78 Svein Pettersen, 9763 Skarsvåg
20 Nymodena	* 21.7	7.0	3.8	—	149	S	88	Mitsub	88	600 A/S Nymodena, (Alf S.Thomassen), 9763 Skarsvåg
21 å Måken	5.0	1.8	—	—	—	P	85	Johns	85	20 Oddvar Nikolaisen, 9765 Gjesvær
24 å Dellfin	5.1	1.9	—	—	—	P	87	Johns	87	25 Karl Nilsen, 9762 Kamøyvær
25 kr Nike	* 8.8	3.0	—	—	—	T	74	MWM	74	51 Odd Asmund Adolfsen, Storgt 28, 9751 Honningsvåg
26 å Vegar	5.1	1.5	—	—	—	P	84	Johns	84	25 Ruben Pettersen, 9762 Kamøyvær
27 kr Andy	* 8.6	2.7	—	5	—	T	67	Ford	77	72 Svein Erik Slettvold, 9763 Skarsvåg
28 å Odd Are	* 7.6	2.6	—	—	—	T	76	Sabb	76	18 Oskar Brynjulfen, 9762 Kamøyvær

## F-NK Nordkapp

Farkostens nummer, type og navn	Meter			Tonn Matr.		Bygge- år	Motor		Eierens (den korresponderende reder) navn og postadresse			
	Lengde	Bredde	Dybde	I	II		Merke	Byggeår H.K.				
29 k	Flåten	* 14.9	4.0	—	22	—	T	60	Hensch	79	230	Roald Olsen, 9760 Nordvågen
30 kr	Andy	* 10.6	3.1	—	9	—	P	77	Merc	77	150	Torbjørn Fagerheim P/R, Laksefjordgt 8, 9750 Honningsvåg
31 kr	Breivikfisk	* 6.6	2.4	—	—	—	P	82	Merc	81	42	Asle Tobiassen, Klubben 13, 9750 Honningsvåg
32 ht	Kjølnes	* 46.5	9.0	—	297	—	S	70	Wichm	70	1200	Nordkapp Havfiskesels. A/S, 9750 Honningsvåg
35 kr	Myra	7.5	2.5	—	—	—	P	67	Sabb	67	16	Arthur Andersen, 9763 Skarsvåg
36	Morgenstjerne	* 14.9	4.8	2.3	24	—	S	88	Volvo	88	367	Alfred Karlsen, Nordkappvn 89a, 9750 Honningsvåg
37 å	Kåre	7.6	2.4	—	—	—	T	69	Sabb	69	16	Odd-Jarl Andersen, 9765 Gjesvær
38 å	Skarven	4.7	2.0	—	—	—	P	86	Johns	84	9	Karl R. Ingebrigtsen, Boks 35, 9765 Gjesvær
39 kr	Atomfisk	* 9.8	3.0	—	7	—	T	67	Ford	81	68	Bjørvin Jensen, 9765 Gjesvær
40 kr	Hasselnes	* 32.8	7.4	—	195	—	S	68	Bergen	79	1000	Honningsvåg F.Båtred. A/S, (Martinsen), 9751 Honningsvåg
41 kr	Øygrunn	* 12.1	3.8	—	11	—	T	51	Scania	85	131	Dagfinn Pettersen, Elveg 17, 9750 Honningsvåg
42 kr	Øyvåg	* 28.9	6.5	—	126	—	S	67	Wichm	67	450	Nordvågen F.Båtrederi A/S, (Martinse), 9751 Honningsvåg
43 å	Drengen	5.3	1.8	—	—	—	P	72	Johns	82	35	S.Henriksen, Klubben 1 A, 9750 Honningsvåg
44 å	Teisten	6.3	2.2	—	—	—	T	66	Sleipn	—	5	Arne Dag Andreassen, 9765 Gjesvær
45 kr	Heimdal	* 9.1	3.1	—	6	—	T	34	Merc	76	90	Magnar Wilhelmsen, Sildrevn 48, 9750 Honningsvåg
52 å	Roger	7.5	2.5	—	—	—	T	68	Sabb	68	16	Finn Olav Nilsen, 9762 Kamøyvær
57	Roy Magne	* 10.5	3.4	2.0	11	—	P	86	Cumm	86	152	John V. Brynjulfson, Vikravn. 2, 9762 Kamøyvær
59 kr	Sjølund	* 8.6	2.7	—	7	—	P	74	MWM	74	51	Johannes Johansen, 9763 Skarsvåg
60 kr	Børvåg	* 33.0	7.0	—	170	—	S	68	Calles	67	690	Håkon Arne Strøm P/R, Åsenvn.8, 9750 Honningsvåg
61	Kamøyværing	* 18.4	5.5	2.7	69	—	S	86	Mitsub	86	400	Gunnar H. Brynjulfson P/R, 9762 Kamøyvær
62	Swona	* 10.2	3.4	—	11	—	T	81	Perkin	81	62	Per Eylvoff Kiil, Menesgt 29, 9750 Honningsvåg
64	Ekvator	* 9.4	3.2	—	7	—	P	81	Perkin	81	109	Arne I. Johansen, Boks 415, 9751 Honningsvåg
66	Juksafisk	* 6.3	2.2	.7	—	—	P	86	Yanmar	86	34	Arnt Jensen, 9765 Gjesvær
67	Støl Trond	* 13.4	4.5	—	24	—	S	79	Volvo	86	238	Steinar Hansen, 9765 Gjesvær
68 å	Fram	5.3	2.0	—	—	—	P	82	Johns	82	25	Grethe Samuelsen, 9778 Repvåg
69 kr	Frisco	* 7.9	2.4	—	—	—	A	81	Yanmar	87	44	Aldor Johansen, Porsangergt. 5, 9750 Honningsvåg
70 kr	Terna	* 9.1	3.0	—	—	—	T	48	Perkin	73	35	Karl Nicolaysen, 9765 Gjesvær
71 kr	Stein Gerhard	* 20.6	5.6	—	49	—	T	58	Caterp	72	334	Sigfred Johnsen P/R, Førstevannsv.7, 9750 Honningsvåg
74	Peder Sverre	* 11.5	3.8	—	16	—	T	80	MWM	80	102	Oddvar Olsen, 9762 Kamøyvær
76 kr	Tronbuen	* 14.5	4.5	—	24	—	T	63	GM	76	245	Edgar A. Nilsen, Box 426, 9751 Honningsvåg
77	Anne-Britt	6.1	2.5	—	3	—	P	86	Bukh	86	48	Harald-Johan Fjellvang P/R, Storbuktvn 2, 9750 Honnings
79 kr	Thorgeir	* 8.5	3.0	—	7	—	T	67	MWM	83	68	Odd Pettersen, 9763 Skarsvåg
80 kr	Nytind	* 18.2	5.1	—	34	—	T	49	Caterp	71	335	Edgar Ingebrigtsen, 9765 Gjesvær
81 k	Haldis	* 17.2	4.4	1.9	23	—	T	38	Scania	79	205	Rasmus Bær, 9765 Gjesvær
84 å	Knotten	5.1	1.8	—	—	—	P	76	Mercur	78	25	Arne Emil Brynjulfson, 9762 Kamøyvær
86 kr	Tor Kristian	* 20.8	5.6	—	49	—	T	55	Caterp	89	408	Arne Hansen P/R, Boks 82, 9760 Nordvågen
87	Odd Inge	* 8.6	2.7	—	7	—	P	73	Perkin	73	62	Ragnar Pedersen, Ringvn.19, 9750 Honningsvåg
89 å	Pelle	5.3	1.5	—	—	—	P	77	Evinr	77	25	Erling Sørensen, 9778 Repvåg
90 å	Gerd	5.4	2.3	—	—	—	P	77	Johns	79	35	A.Nilsen, Mellomvn.12, 9750 Honningsvåg
91 å	Lisbeth	5.9	2.0	—	—	—	T	72	Sabb	62	8	Hjalmar Nilsen, Førstevannsvn 5, 9750 Honningsvåg
93 kr	Geir Rune	9.5	3.2	—	7	—	P	75	Sabb	75	100	Anfinn Olsen, 9778 Repvåg
96 å	Fyk	4.1	1.4	—	—	—	P	74	Evinr	78	10	Johnny Ingebrigtsen, 9765 Gjesvær
97 å	Sandfjord	5.3	1.9	—	—	—	P	78	Evinr	78	35	Herman-Viktor Daae, 9765 Gjesvær
98	Solfrid	* 8.1	2.7	—	—	—	P	83	Ford	83	85	Henry Agledahl, 9763 Skarsvåg
101 kr	Richard J	* 10.1	3.5	—	10	—	T	79	Leyl	83	97	Dagfinn Jensen, 9765 Gjesvær
102 å	Mona	5.8	1.7	—	—	—	T	70	Marin	80	20	Håkon Bakke, Laksefj.gt.20, 9750 Honningsvåg
104	Deelfin	6.3	2.4	—	—	—	P	87	Yanmar	87	55	Erling Brynjulfson, 9762 Kamøyvær
106 k	Vestersund	* 12.1	3.9	—	13	—	T	29	Scandi	85	135	Steinar Ostad, 9760 Nordvågen
111 å	Ritafisk	5.3	2.0	—	—	—	P	87	Yamaha	87	40	Roald Berg, 9765 Gjesvær
113 å	Glin	6.0	1.7	—	—	—	P	85	Johns	85	25	Frank Johannessen, 9762 Kamøyvær
116 å	Springaren	5.4	1.7	—	—	—	P	76	Yamaha	76	28	Alf Sjøvegan, 9760 Nordvågen
119 å	Tor-Emil	6.0	1.7	—	—	—	P	77	Evinr	77	35	Emil Karlsen P/R, Fiskergt. 6, 9750 Honningsvåg
122 k	Edel Maria	* 10.8	3.7	—	12	—	T	77	Perkin	84	139	Roald Eilif Brynjulfson, 9762 Kamøyvær
123 å	Brødrene	* 8.4	2.7	—	—	—	T	74	Sabb	74	30	I.Johansen P/R, Klubben 6, 9750 Honningsvåg
125 å	Havstjerna	5.1	1.9	—	—	—	P	83	Johns	83	25	Jofred Hjellev, 9762 Kamøyvær
128 kr	Holbakk	* 8.8	3.2	—	—	—	P	87	Isuzu	88	80	Arne Hoel Thomassen, 9763 Skarsvåg
130 kr	Audun	* 7.1	2.5	—	4	—	P	72	Sabb	72	22	Aksel Amundsen, Kobbhullvn 4, 9750 Honningsvåg
131 å	Line	5.1	1.9	—	—	—	P	86	Johns	86	25	Alf Hansen, 9762 Kamøyvær
135 å	Ben-Hur	5.2	1.9	—	—	—	P	82	Johns	82	25	Trond Arild Henriksen, 9760 Nordvågen
136 kr	K.Figenschau	* 9.6	3.4	—	11	—	T	77	Leyl	77	97	Herold Figenschau, 9763 Skarsvåg
138 å	Ørjing	5.0	1.8	—	—	—	P	72	Johns	70	20	Ingemann Pettersen, 9762 Kamøyvær
142 kr	Elin	* 13.2	4.3	—	18	—	T	70	Merc	75	165	Oddvar Skavhaug, Nordkappveien 7, 9750 Honningsvåg

# Finnmark

## F-NK Nordkapp

Forkostens nummer, type og navn	Meter			Tonn Matr.		Bygge- år	Motor			Eierens (den korresponderende reder) navn og postadresse		
	Lengde	Bredde	Dybde	I	II		Merke	Byggeår	H.K.			
143 å	Br.Vian	4.4	1.4	—	—	—	P	83	Johns	82	25	Bengt Vian, 9765 Gjesvær
152	Sølvfisk	* 10.0	3.2	—	9	—	T	76	MWM	76	102	Hermann Lindkvist, Mellomvn. 4, 9750 Honningsvåg
156	Sambesi	* 8.6	2.7	—	7	—	P	74	Merc	74	68	Edgar Severinsen, 9762 Kamøyvær
158 å	Harrold	4.9	1.6	—	—	—	P	78	Mercur	78	20	Harald Mathisen, 9778 Repvåg
159 kr	Skytten	* 7.7	2.6	—	7	—	P	88	Volvo	88	36	Knut Thomassen, 9763 Skarsvåg
160 kr	Ny Hurtig	* 9.4	3.2	—	8	—	P	72	Ford	76	68	Ruben Johansen, 9763 Skarsvåg
162 kr	Daffy	7.5	2.6	—	—	—	T	65	Sabb	59	6	Paul Eidissen, 9760 Nordvågen
164	Vegar	* 9.4	3.1	—	7	—	P	77	MWM	77	102	Asbjørn Riise, 9763 Skarsvåg
167 å	Kristin	5.0	1.8	—	—	—	T	74	Mercur	74	10	Daniel Olsen, 9762 Kamøyvær
170	Stig Ronny	* 7.4	2.5	—	4	—	P	74	Volvo	74	106	Karl Kristiansen P/R, Øvregt. 9, 9750 Honningsvåg
171 å	Delfin	4.7	1.5	—	—	—	P	70	Mercur	73	20	Magne Indstrand, 9778 Repvåg
175	Hansen Junior	* 10.6	3.6	—	11	—	T	77	Perkin	77	120	Jens Harald Hansen, 9765 Gjesvær
176 å	Elin	4.8	1.8	—	—	—	T	78	Evinr	78	10	Alf Hansen, 9778 Repvåg
177 å	Tøffe	5.3	2.0	—	—	—	P	86	Marin	86	40	Rolf Johansen, Vinkelen 4, 9750 Honningsvåg
178	Rajoma	* 32.8	8.0	—	265	—	S	80	Alpha	80	1160	Laholmen F. Båtrederi A/S, (Kristians, 9750 Honningsvåg
179 kr	Lundsauet	* 11.5	3.4	—	13	—	T	79	Perkin	79	109	Steinar Hansen, 9765 Gjesvær
182 kr	Paul Harald	* 8.6	2.5	—	—	—	T	67	Ford	79	50	Alfred Walsøe, Boks 81, 9765 Gjesvær
183 kr	Joel	* 8.9	3.0	—	6	—	T	80	Perkin	84	72	Kjell Ove Jensen, 9765 Gjesvær
184 å	Odd Helge	5.1	1.9	—	—	—	P	80	Mercur	80	20	Olauq Jakobsen, 9778 Repvåg
189 k	Mariell	* 13.1	4.3	—	14	—	T	17	Scania	69	112	Geir Aksel Lindseth, 9760 Nordvågen
191 å	Eli	5.0	1.8	—	—	—	T	71	Penta	73	14	Ole Klemetsen Jr., 9778 Repvåg
192 kr	Mea	7.8	2.8	—	—	—	T	66	Sabb	66	16	Alf Nilsen, 9762 Kamøyvær
194 kr	Yarvik	* 8.3	2.6	—	—	—	P	81	Yanmar	81	33	Torleif Olsen, Boks 121, 9765 Gjesvær
199 å	Odd	5.0	1.6	—	—	—	P	68	Yamaha	87	15	Arne Hansen, 9778 Repvåg
200 kr	Jan Egil	* 9.4	3.0	—	8	—	P	78	Ford	78	68	Jørgen Lindkvist, 9763 Skarsvåg
204 kr	Thor Arild	* 14.8	5.2	2.0	24	—	T	86	Scania	86	379	Thor Hansen P/R, 9763 Skarsvåg
205 kr	Caroline II	10.0	3.7	—	13	—	P	82	Ford	82	108	Petter Karlsen P/R, Menesgt. 13, 9750 Honningsvåg
207	Nyhamn	* 9.8	3.2	—	8	—	T	73	Perkin	73	72	Harald Nilsen, 9760 Nordvågen
209 å	Maiblomsten	5.3	2.0	—	—	—	P	86	Johns	86	25	Andor Fredriksen, 9765 Gjesvær
211 å	Liss	5.0	2.0	—	—	—	P	72	Johns	80	70	Trygve Nilsen, 9762 Kamøyvær
217 kr	Havskjær	* 9.4	3.1	—	7	—	P	80	Sabb	80	68	Jan H. Rosted, 9765 Gjesvær
218	Bårvik Senior	* 16.0	5.6	—	49	—	S	80	Volvo	85	326	Olav Gerhardsen P/R, 9760 Nordvågen
222 å	Kari	4.7	1.7	—	—	—	T	75	Yamaha	75	8	Finn Nilsen, 9762 Kamøyvær
228 kr	Skartinn	* 8.4	2.9	—	6	—	T	53	Scania	70	80	Arnliot Stabell, Boks 1042 Valan, 9751 Honningsvåg
230	Bjørn Senior	* 11.3	3.8	—	15	—	T	79	Volvo	84	210	Knut O. Lindkvist, 9762 Kamøyvær
234 kr	Mot Senior	* 24.5	5.6	—	80	—	T	62	Kelvin	76	400	Ola H. Agleddal, Boks 66, 9763 Skarsvåg
237 kr	Lill	* 8.8	3.0	—	7	—	T	65	Leyl	77	68	Ottar Olsen, Fjellv. 14, 9750 Honningsvåg
238	Ronny	* 8.5	2.6	—	—	—	P	72	MWM	82	68	Asle Olsen, 9762 Kamøyvær
239 å	May-Allis	5.7	2.1	—	—	—	P	81	Yamaha	81	25	Roy Jonny Olsen, Boks 61, 9765 Gjesvær
241 kr	Phoenix	* 8.4	2.7	—	—	—	P	81	Perkin	81	49	Per Sandberg, Boks 136, 9751 Honningsvåg
245 kr	Jan Tore	* 9.4	3.0	—	9	—	P	79	Ford	79	100	Osvald Johansen, 9763 Skarsvåg
249 å	Kjell	4.9	1.9	—	—	—	P	81	Johns	81	25	Kjell Ivar Riise, 9763 Skarsvåg
254 å	Tur	5.5	2.1	—	—	—	P	86	Mercur	80	20	Henry Hansen, 9765 Gjesvær
256	Langskjær	* 8.6	2.7	—	7	—	P	73	Perkin	73	63	Johan Bær, Boks 454, 9751 Honningsvåg
258 kr	Lill Tone	9.4	2.7	—	7	—	P	71	Ford	71	100	Tronn Asbjørn Larsen, Elvebakken, 9750 Honningsvåg
266	Eva	8.7	2.5	—	—	—	T	59	Sabb	59	16	Nils Lande, Storgt. 21, 9750 Honningsvåg
270 ht	Bjørn Snorre	* 27.4	7.6	—	177	—	S	80	Mirrl	80	990	Alf S. Saksen, Elvegt. 4, 9750 Honningsvåg
271 kr	Basse	* 8.0	2.6	—	—	—	T	59	Perkin	76	35	Alfon Slettvoll, 9763 Skarsvåg
272	Raptus	* 11.8	3.5	—	11	—	A	76	Deutz	76	280	Harder Pettersen, 9762 Kamøyvær
273 å	Hugo	7.6	2.5	—	—	—	P	78	Sabb	78	22	Thor Pedersen, 9765 Gjesvær
277 å	Flipper	5.6	1.5	—	—	—	T	79	Johns	77	20	Tonny Jarl Hansen, 9765 Gjesvær
280 å	Stappen	5.1	1.9	—	—	—	P	80	Johns	80	10	Jens Hansen, 9765 Gjesvær
281 kr	Bernt	* 10.0	3.3	—	8	—	T	48	Volvo	77	96	Roald B. Johansen, Ringyn 4, 9750 Honningsvåg
282 å	Spurven	5.6	2.8	—	—	—	T	72	Evinr	78	10	Charles Jensen, 9765 Gjesvær
283 å	Terna	4.7	1.5	—	—	—	T	59	Johns	83	4	Egil Klemetsen, Repvåg, 9778 Repvåg
284 å	Risholm	* 7.8	2.4	—	—	—	T	77	Sabb	77	22	Ulf Larsen, Klubbev 1, 9750 Honningsvåg
285 kr	Freddy	* 10.5	3.1	—	9	—	T	69	Ford	87	85	Hilmar Pedersen, 9765 Gjesvær
290 kr	Maiblomsten 2	* 9.2	2.9	—	—	—	T	65	Ford	69	35	Asle Andreassen, 9765 Gjesvær
292	Havsula	* 8.6	2.7	—	7	—	P	74	MWM	74	68	A. Andersen, Fjellveien 7, 9750 Honningsvåg
295 å	Kjell Vidar	7.3	2.2	—	—	—	T	61	Sabb	80	10	Kjell P. Andersen, 9765 Gjesvær
300	Dag-Are	* 14.9	5.2	2.6	24	—	S	86	Mitsub	85	435	Harald Ø. Pettersen, Klubben 2, 9750 Honningsvåg
319 å	Liss Heidi	6.6	1.8	—	—	—	T	—	Sabb	74	10	Jan Nordvoll, 9765 Gjesvær

## F-NK Nordkapp

Farkostens nummer, type og navn	Meter			Tonn		Mair.	Bygge- år	Motor			Eierens (den korresponderende rederi) navn og postadresse
	Lengde	Bredde	Dybde	I	II			Merke	Byggeår	H.K.	
348 kr Roy-Tony	* 9.7	3.4	—	12	—	P	76	MWM	76	102	Guttorm Johansen, 9765 Gjesvær
370 å Leda	5.0	1.5	—	—	—	T	60	Johns	62	5	Johan Bær, 9765 Gjesvær
415 kr Norbreen	* 29.3	6.5	—	129	—	T	46	Wichm	68	600	Viggo Walgren, Porsangergt.28, 9750 Honningsvåg
419 k Veatind	* 13.8	4.9	—	23	—	T	50	Caterp	72	220	William Zahl, 9763 Skarsvåg
443 å Arvid	5.3	1.5	—	—	—	T	65	Perkin	65	16	Arne Gustavsen, 9762 Kamøyvær
449 kr Herdis	* 8.7	3.1	—	6	—	T	66	Perkin	77	38	Jofred Hjellev, 9762 Kamøyvær
460 kr Solbris	* 8.5	3.0	—	5	—	T	61	Perkin	82	72	Hans Bjørnar Hansen, 9762 Kamøyvær
469 å Sofie	* 7.2	1.8	—	—	—	T	67	Sabb	67	8	N.Nilsen, Storbuktvn.4, 9750 Honningsvåg
489 kr Saturn	* 15.1	4.6	—	24	—	T	68	Isuzu	88	350	Rudolf Pedersen P/R, 9763 Skarsvåg

## F-P Porsanger— tilsynsmann: F.rettl. Porsanger, 9750 Honningsvåg

1 å Marie	5.0	1.4	—	—	—	T	75	Mercur	80	10	Randolf Mikkelsen, Smørfjord, 9713 Russenes
6 å Rana	5.3	1.9	—	—	—	P	80	Mercur	80	20	Peder Alfred Eliassen, 9710 Indre Billefj.
8 kr Prøven	9.4	3.0	—	7	—	P	82	Ford	82	68	Gisle Stien P/R, 9700 Lakselv
9 å Snoddas	4.4	1.6	—	—	—	P	78	Yamaha	77	8	Einar Josefsen, 9710 Indre Billefj.
11 s Enighet	* 10.3	3.4	—	9	—	T	39	Perkin	81	62	Johan Mathisen, 9710 Indre Billefj.
16 å Bamse	* 8.7	2.4	—	—	—	T	75	Sabb	75	22	Arne Andersen, Smørfjord, 9713 Russenes
17 å Alken	5.6	1.7	—	—	—	T	65	Mercur	71	7	Johan Mathisen, 9710 Indre Billefj.
19 kr Finnvikgutt	* 10.6	3.4	—	11	—	T	77	Volvo	77	110	Svein Olli, Kistrand, 9713 Russenes
21 Lady	* 7.7	2.6	.9	5	—	T	60	Sabb	74	30	Jens M.Marceliussen, Smørfjord, 9713 Russenes
23 kr Molvik	8.4	2.9	—	—	—	T	63	Leyl	80	50	Steinar Bjarne Hansen, 9710 Indre Billefj.
24 å Klubben	4.7	1.5	—	—	—	T	73	Mercur	73	7	Harald Persen, 9710 Indre Billefj.
30 å Glimt	4.9	1.6	—	—	—	T	—	Johns	73	4	Bernhard Hansen, 9710 Indre Billefj.
31 å Spunk	5.4	2.1	—	—	—	P	85	Mercur	85	25	Odd Johansen, 9710 Indre Billefj.
35 å Snøgg	5.4	2.1	—	—	—	P	85	Yamaha	86	25	Kåre Hansen, 9710 Indre Billefj.
36 å Daffy	4.7	1.3	—	—	—	T	76	Yamaha	76	20	Ragnar Johansen, 9710 Indre Billefj.
37 å Måke	5.2	1.6	—	—	—	T	65	Johns	79	25	Ingar Nilsen, 9716 Børselv
38 å Petter	5.6	2.1	—	—	—	P	86	Yamaha	86	25	Thomas Jacobsen, 9710 Indre Billefj.
40 Malnes	* 9.2	3.2	1.7	—	—	P	86	Cumm	86	76	Hedly Josefsen, 9710 Indre Billefj.
41 kr Vesla II	* 7.7	2.4	.9	—	—	T	70	BMW	85	45	Trond Atle Akselsen, 9716 Børselv
43 å Robert	6.5	2.5	—	—	—	T	71	Sabb	71	10	Jacob Gaare, Smørfjord, 9713 Russenes
46 å Neptun	5.5	2.1	—	—	—	P	84	Suzuki	84	40	Edvard Josefsen, 9718 Brenna
47 kr Odd Helge	* 15.1	5.0	—	24	—	T	58	Caterp	64	245	Ole Nicolaisen, Kistrand, 9713 Russenes
49 k Brødre	* 11.7	3.8	—	10	—	T	14	BMC	78	100	Jan Sivertsen P/R, 9710 Indre Billefj.
50 Lise-Lotte	* 10.6	3.8	—	14	—	P	76	Isuzu	85	145	Arne Svein Ostad, Østgårfeltet, 9700 Lakselv
51 å Brigg	5.1	1.8	—	—	—	P	—	Yamaha	—	8	John Edvard Johnsen, 9710 Indre Billefj.
52 kr John Inge	* 9.4	3.1	—	—	—	P	79	Ford	79	100	Peder J.Sivertsen, 9710 Indre Billefj.
53 kr Solbris	* 7.9	3.2	.9	2	—	T	69	Perkin	68	62	Jack Sørensen, Svartkollen, P.B., 9716 Børselv
57 å Skvøtten	5.1	1.9	—	—	—	P	77	Mercur	79	20	Einar Karlsen, 9713 Russenes
60 å Bruno	5.6	1.8	—	—	—	T	75	Yamaha	82	6	Jens M.Marceliussen, Smørfjord, 9713 Russenes
61 k Vivi-Ann	* 10.3	3.6	1.5	9	—	T	47	Merc	78	105	Tor Svendsen, Akkøyringen, 9700 Lakselv
63 Rondermis	6.0	1.5	—	—	—	T	83	Marin	88	15	Hjalmar Johnsen, Smørfjord, 9713 Russenes
64 kr Trond Akxel	* 9.4	3.0	—	5	—	T	48	Isuzu	84	70	Sverre Valstad, 9710 Indre Billefj.
65 å Lars	4.7	1.4	—	—	—	T	76	Mercur	75	8	Sigvald Pedersen, 9713 Russenes
67 å Wenche	5.0	1.4	—	—	—	T	60	Evinr	68	5	Nils Daleng, Y.Billefj., 9710 Indre Billefj.
68 å Line	4.8	1.4	—	—	—	T	68	Yamaha	73	8	Arvid Pedersen, 9713 Russenes
69 kr Lisa	6.7	2.5	—	—	—	T	65	Sabb	80	10	Olaf Olsen, 9710 Indre Billefj.
74 Gulli	6.9	2.9	—	—	—	T	74	Sabb	84	10	Arvid Pedersen, 9713 Russenes
79 kr Virgo	9.5	3.1	—	9	—	T	79	Perkin	79	95	Magnus Johansen, 9710 Indre Billefj.
80 å Leik	5.6	1.8	—	—	—	T	—	FM	58	4	Mikkel Josefsen, 9710 Indre Billefj.
81 å Sopo	5.1	1.4	—	—	—	T	71	Mercur	71	4	Olaf Olaisen, Holmfjord, 9716 Børselv
94 å Fjordbuen	5.0	1.4	—	—	—	T	72	Suzuki	71	4	Bjarne Larsen, 9710 Indre Billefj.
96 å Laksen	5.0	1.2	—	—	—	T	63	Kohler	69	3	Aslak Olsen, 9710 Indre Billefj.
100 å Brigg	5.0	1.4	—	—	—	T	62	Briggs	70	7	Edmund Nilsen, Smørfjord, 9713 Russenes
101 å Mercury	4.7	1.5	—	—	—	T	74	Mercur	72	9	Knut Olli, 9713 Russenes
102 å Bent-Råge	5.2	1.9	—	—	—	P	78	Yamaha	80	25	Edmund Nilsen P/R, 9713 Russenes
108 kr Streif	* 7.8	2.7	—	4	—	T	62	Sabb	74	30	Arne N.Josefsen, 9718 Brenna
109 å Lita	5.0	1.5	—	—	—	T	60	Evinr	60	5	John A.Johansen, Leirpollen, 9716 Børselv
110 å Pilen	* 7.7	2.4	—	—	—	T	77	Sabb	77	30	Harald Persen, 9710 Indre Billefj.
119 å Ronny	5.0	1.5	—	—	—	T	—	Mercur	70	7	Marelius Wilhelmsen, 9713 Russenes

# Finnmark

## F-P Porsanger

Farkostens nummer, type og navn	Meter			Tonn I	Matr. II	Bygge- år	Motor			Eierens (den korresponderende reder) navn og postadresse	
	Lengde	Bredde	Dybde				Merke	Byggeår	H.K.		
121 å Teist	5.0	1.5	—	—	—	T	60	Kohler	69	4	Josef Larsen, 9710 Indre Billefj.
125 å Holmfjord	4.3	1.6	—	—	—	P	74	Seagul	72	4	Johan Pettersen, 9716 Børselv
128 å Flua	5.0	1.5	—	—	—	T	75	Mercur	75	5	Martin Josefsen, 9710 Indre Billefj.
129 kr Solgry	* 15.4	4.6	—	24	—	T	73	Volvo	86	238	Tormod Nilssen P/R, Smørfjord, 9713 Russenes
139 kr Havdønn	* 11.3	3.6	—	11	—	T	47	Brunv	66	45	Bernt Willhelmsen P/R, 9713 Russenes
148 Porsangergutt	* 31.1	7.0	—	176	—	S	69	Alpha	69	550	Gåsland F. Båtrederi A/S, (Gåsland), 9710 Indre Billefj.
150 å Rosa	5.3	1.6	—	—	—	T	70	Mercur	76	7	Henry Olausen, 9713 Russenes
154 å Frøia	5.6	1.6	—	—	—	T	76	Sleipn	—	3	Svein Johansen, 9710 Indre Billefj.
155 k Idun	* 14.6	4.3	—	16	—	T	22	Scania	79	183	Gunnvald Kristoffersen, Kistrand, 9713 Russenes
161 å Baikki	4.7	1.6	—	—	—	T	77	Mercur	78	20	Arne Josefsen, 9718 Brenna
164 å Tverr	4.6	1.6	—	—	—	P	80	Yamaha	81	15	Hedly Josefsen, 9710 Indre Billefj.
171 å Diddi	4.8	1.4	—	—	—	T	74	Mercur	74	7	Peder Alfred Eliassen, 9710 Indre Billefj.
172 å Lykken	4.1	1.6	—	—	—	A	81	Yamaha	81	25	Josef I. Sivertsen, 9710 Indre Billefj.
174 å Klippen	4.3	1.4	—	—	—	P	—	Yamaha	80	6	Steinar Hansen, 9710 Indre Billefj.
177 å Nordbøen	4.9	1.7	—	—	—	P	75	Suzuki	80	28	Gunnvald Kristoffersen, Kistrand, 9713 Russenes
178 å Buster R	4.1	1.6	—	—	—	A	81	Evinr	81	25	Svein Olli, 9713 Russenes
183 kr Sandøy	7.0	2.5	—	—	—	P	81	Volvo	86	43	Harald Josefsen, 9710 Indre Billefj.
189 kr Våg	* 6.0	2.5	—	—	—	T	81	Sabb	83	22	Håkon Josefsen, 9710 Indre Billefj.
190 å Frank	5.0	1.5	—	—	—	T	69	Yamaha	75	5	Gudmund Thomassen, Kistrand, 9713 Russenes
192 å Sissel	4.9	1.9	—	—	—	P	75	Johns	74	20	Olaf Olaisen, Holmfjord, 9716 Børselv
197 kr Lomøy	* 7.6	2.8	—	—	—	T	56	Merc	68	34	Asbjørn Andersen, 9713 Russenes
200 å Palmen	5.2	2.0	—	—	—	P	75	Penta	74	8	Martin F. Johansen, 9716 Børselv
207 å Annikk	5.6	2.0	—	—	—	P	81	Johns	81	50	Johannes Johansen, 9710 Indre Billefj.

### F-S Sørøysund— tilsynsmann: F.rettl. Sørøysund, Boks 38 960, Hammerfest

1 kr Måka	7.6	2.4	—	—	—	T	61	Sabb	61	16	Asbjørn Strandheim, Boks 172, 9610 Rypefjord
3 å Viljen	5.9	2.2	—	—	—	T	65	Sabb	71	10	Halvar A. Andersen, 9664 Sandøybotn
4 å Norfokk	* 7.7	2.2	—	—	—	T	65	Sabb	66	16	Edor Albrigtsen, 9650 Akkarfjord
5 å Gunn Tove	5.3	1.8	—	—	—	P	82	Yamaha	84	25	Egil Dagsvold, Rørvikbakken 5, 9610 Rypefjord
6 Nessegutt	* 9.3	2.8	—	6	—	P	75	Merc	75	125	Hedly Henriksen, 9654 Høneby
7 kr Kvitbjørn	* 10.3	3.1	—	8	—	P	79	Sabb	79	68	Kristian Mikalsen, Fjordaveien 22, 9610 Rypefjord
8 Aud	6.3	2.3	—	—	—	P	85	Yanmar	85	34	Birger A. Arnesen, Veita 6, 9610 Rypefjord
9 kr Tanja	* 7.1	2.4	.5	—	—	P	84	Yanmar	85	66	Harald Lorentzen, Buen 2, 9610 Rypefjord
11 s Ole Dalvik	* 9.3	2.7	—	5	—	P	77	Ford	86	120	Ole Dalvik, 9610 Rypefjord
16 Ny-Olaf	* 10.6	4.1	1.4	—	—	P	89	Cummin	89	152	Magne Nilsen, 9650 Akkarfjord
18 å Svane	5.0	1.5	—	—	—	T	58	Evinr	64	5	Peder O. Hansen, 9657 Kårhamn
20 å Galina	5.3	1.7	—	—	—	P	71	Evenr	71	20	Reidulf Markussen, 9654 Høneby
22 å Gamvik	5.1	1.9	—	—	—	P	83	Tohats	83	25	Kristian Solhaug, Boks 196, 9610 Rypefjord
23 Mona	6.9	2.0	—	—	—	T	72	Sabb	72	10	Gustav Pedersen, 9653 Hellefjord
24 kr Are	* 7.6	2.5	—	4	—	P	71	Sabb	71	18	Konrad Hansen, 9654 Høneby
25 kr StrømsHAV	* 10.5	3.6	—	—	—	T	86	MWM	86	112	Dagfinn Pedersen, 9610 Rypefjord
28 å Kjetil	5.3	1.8	—	—	—	P	79	Yamaha	86	30	Hjalmar K. Olsen, Nedrevn 17, 9610 Rypefjord
30 kr Storelv	8.1	2.6	—	—	—	P	87	BMC	85	42	Malvin Nilsen, 9664 Sandøybotn
33 kr Astor	* 7.8	2.5	—	—	—	P	69	Sabb	73	30	Peder Knutsen, 9650 Akkarfjord
34 Monsnes	* 9.6	3.4	1.3	—	—	P	86	Perkin	86	109	Marius Larsen P/R, Isvn. 9, 9610 Rypefjord
35 Ørntind	* 7.7	2.8	—	—	—	P	83	Perkin	—	47	Erling Pedersen, 9657 Kårhamn
36 kr Sørnes	* 10.6	3.4	—	10	—	T	77	Ford	76	100	B. Johannesen, Rørviknes.5, 9610 Rypefjord
37 å J.E. Junior	6.3	2.4	—	—	—	T	67	Sabb	67	8	Egil Johannesen, Langstrand, 9600 Hammerfest
41 å Dønning	5.1	1.5	—	—	—	T	—	Evinr	81	4	Lasse Nilsen, 9663 Skarvfjordhamn
42 Hilda Annie	* 10.6	3.4	—	12	—	P	76	MWM	82	102	Kåre Oskar Henriksen, 9650 Akkarfjord
43 k Hellværingen	* 16.6	4.8	—	24	—	T	58	Volvo	78	300	Svein Ø. Hansen, 9612 Forsøl
44 å Eirin	* 8.2	2.4	.8	—	—	T	66	Sabb	66	16	Albert Iversen, Nedrevn 25, 9610 Rypefjord
45 k Alia	* 13.4	4.2	—	17	—	T	37	Sabb	85	155	Ragnvald Dagsvold, 9654 Høneby
48 å Delfin	5.0	1.2	—	—	—	P	78	Johns	78	15	Agnar Korneliussen, 9657 Kårhamn
50 å Karina	5.0	1.8	—	—	—	T	—	Suzuki	76	4	Jon Aslaksen, 9654 Høneby
52 å Møyness	* 6.9	2.5	—	—	—	P	78	Yanmar	78	33	Petter Ness, 9650 Akkarfjord
53 k Fangst	* 12.1	3.4	—	12	—	T	55	Perkin	82	140	Ronald Andersen P/R, 9664 Sandøybotn
55 kr P.J. Senior	* 24.3	6.5	—	98	—	S	66	Grenaa	86	550	Emil Johansen, 9650 Akkarfjord
56 kr Helene	7.2	2.5	—	—	—	P	86	Yanmar	86	55	Sigurd Bjørkli, Svarthammeren 10, 9610 Rypefjord
57 kr Juni	* 8.8	2.9	—	5	—	T	60	Leyl	77	68	Edmund Nilsen, Fjordavn 15a, 9610 Rypefjord



## F-5 Sørøysund

Farkostens nummer, type og navn	Meter			Tonn		Matr. Bygge- år	Motor			Eierens (den korresponderende reder) navn og postadresse		
	lengde	Bredde	Dybde	I	II		Merke	Byggeår	H.K.			
60	Sjøgutten	* 7.8	2.6	1.0	—	—	P	86	Sabb	86	65	Martin Nilsen, 9654 Høneby
63	å Linita	8.0	2.3	—	—	—	T	67	Sabb	67	16	Henry Olsen, 9657 Kårhamn
66	kr Ole H.	* 10.4	3.2	—	9	—	T	82	Sabb	87	100	Trond Arne Isaksen P/R, Sørøysund, 9600 Hammerfest
69	å Havørn	4.7	1.8	—	—	—	P	—	Marin	78	15	Erling Pedersen, 9657 Kårhamn
71	å Steggen	4.7	1.8	—	—	—	P	80	Suzuki	79	5	Godthart Hansen, 9610 Rypefjord
73	kr Galteskjær	* 13.8	4.4	—	20	—	T	77	Cumm	77	200	Vilfred Brun, Øvre Stornes 5, 9610 Rypefjord
74	å Siv	6.9	2.3	—	—	—	T	73	Sabb	73	10	Peder Hagerupsen, Buen 2, 9610 Rypefjord
75	å Olga	7.3	2.5	—	—	—	T	66	Sabb	55	6	Johnny Aslaksen, 9654 Høneby
79	kr Midnatsol	9.7	3.3	—	—	—	T	47	Perkin	70	35	Alf Dagsvold, 9654 Høneby
80	å Fox	7.8	2.6	—	—	—	T	72	Sabb	72	22	Meyer Olsen, 9650 Akkarfjord
85	kr Drivaren	7.2	2.6	—	—	—	T	64	Perkin	72	36	Lars Pedersen, Survik, 9600 Hammerfest
97	å Jan Magne	7.2	2.2	—	—	—	T	66	Sabb	65	8	Fridtjof Nilsen, 9653 Hellefjord
98	å Sandøy	5.0	1.7	—	—	—	P	76	Mercur	76	20	Einar Olsen, 9663 Skarvfjordhamn
100	å Falken	5.1	1.9	—	—	—	P	78	Johns	71	20	Olaf Nilsen, 9663 Skarvfjordhamn
102	kr Svanen	8.4	2.9	—	—	—	T	60	Perkin	81	62	Helge Karlsen, Boks 184, 9610 Rypefjord
104	kr Mariann	* 7.9	2.7	1.1	—	—	T	59	Sabb	80	22	Magnus Andersen, 9657 Kårhamn
106	å Per-Ole	6.9	2.2	—	—	—	T	74	Sabb	74	10	Odd Johansen, 9610 Rypefjord
107	kr Lomvi	8.1	2.8	—	—	—	P	79	Sabb	79	22	S.Johannesen, Markvn. 1, 9610 Rypefjord
109	kr Dag-Aina	* 10.1	3.2	—	9	—	T	74	Merc	86	114	Alf Johansen, 9612 Forsøl
112	kr Solværskjær	* 24.8	6.8	—	99	—	T	77	Kelvin	77	440	Seiland Fiskebåtred. A/S, (A.H.Wang), 9654 Høneby
113	Reo	8.0	2.8	—	5	—	P	76	Isuzu	86	50	Edvin Dagsvold, 9654 Høneby
114	å Kari	5.0	1.5	—	—	—	P	79	Marin	82	9	Kristian Nilsen, 9654 Høneby
115	å Lars Junior	4.2	1.7	—	—	—	P	84	Marin	84	25	Lars Pedersen, Survik, 9600 Hammerfest
116	å Snøgg	5.1	3.0	—	—	—	T	78	Evinr	78	9	Arnt Trondsen, Boks 1, 9601 Hammerfest
118	å Peder	5.0	1.4	—	—	—	T	66	Mercur	66	10	Trygve Isaksen, 9657 Kårhamn
121	å Hagbart	4.3	2.0	—	—	—	T	70	Mercur	78	4	H. Olsen, Øvre Stornes 8, 9610 Rypefjord
122	k Helle	7.2	2.5	—	—	—	P	85	Yanmar	85	44	Pål Albrigtsen, 9653 Hellefjord
124	Atle	* 9.7	3.3	—	—	—	T	81	Perkin	80	109	V.Karlsen, Blomstervn.2, 9610 Rypefjord
125	Jan-Kåre	6.3	2.3	—	—	—	P	86	Yanmar	86	34	Helmer Dagsvold, 9654 Høneby
126	å Nordnes	4.9	1.8	—	—	—	P	80	Marin	80	15	Olaf Sjørnsen, Svarth.Vn.17, 9610 Rypefjord
127	kr Hansengutten	* 7.7	2.7	.9	—	—	P	81	Sabb	83	65	Frank Hansen, 9657 Kårhamn
129	Stein O	* 8.6	2.7	—	7	—	P	74	Nogva	82	62	Sigfred Rosvold, 9650 Akkarfjord
131	å Bitta	4.3	1.7	—	—	—	P	79	Suzuki	78	20	Konrad Hansen, 9654 Høneby
132	å Traust	5.3	1.8	—	—	—	T	53	FM	53	4	A.Korneliussen, 9657 Kårhamn
134	å Sam	6.9	1.8	—	—	—	P	74	Sabb	74	18	Hagbard Korneliussen, 9657 Kårhamn
135	kr Hauken	6.9	2.2	—	—	—	T	67	Sabb	67	8	Einar Nilsen, Mellomv.29, 9610 Rypefjord
137	Taifun	* 8.1	2.7	—	—	—	P	80	Yanmar	85	66	Ola Nilsen, 9663 Skarvfjordhamn
138	å Åse	5.3	1.5	—	—	—	T	75	Tohats	77	25	Laurits Johansen, 9642 Eidvågeidet
139	å Arna	5.3	1.8	—	—	—	T	—	Tohats	—	8	Leif Hartvigsen, 9653 Hellefjord
141	å Rekord	6.2	1.8	—	—	—	P	79	Sabb	75	8	Mathis S.Nilsen, 9642 Eidvågeidet
144	Småvik	* 18.4	5.5	—	69	—	S	85	Volvo	85	360	Sverre Småvik, Svarthammeren 19, 9610 Rypefjord
156	kr Kent Are	* 9.4	3.0	—	8	—	P	79	Volvo	87	100	Kjell Anton Andersen, 9657 Kårhamn
157	Kim Harald	* 9.2	3.2	1.7	—	—	P	86	Perkin	86	72	Alf Larsen, 9657 Kårhamn
158	å Irene	4.7	1.5	—	—	—	T	81	Suzuki	82	3	Torleif Mathisen, 9654 Høneby
159	å Svanen	5.2	1.8	—	—	—	P	67	Marin	79	8	Arne Leistad, 9664 Sandøybotn
161	å Gerd	5.0	1.5	—	—	—	T	72	Penta	72	4	Agnar Andersen, 9664 Sandøybotn
164	å Piraten	4.7	1.2	—	—	—	P	71	Mercur	71	10	Paul Korneliussen, Boks 20, 9657 Kårhamn
165	kr Terna	* 12.4	3.2	—	8	—	T	72	Ford	80	108	Einar Olsen, 9663 Skarvfjordhamn
167	å Bilen	5.3	1.5	—	—	—	T	46	Kohler	—	7	Trond-Arne Isaksen, 9650 Akkarfjord
169	Seilandsværing	* 10.6	3.8	—	14	—	P	76	Ford	76	130	Reidar Nilsen, 9654 Høneby
170	Urholmen	* 8.6	3.2	—	—	—	P	81	Perkin	81	109	M.K.Nilsen, Mellomv.5, 9610 Rypefjord
172	å Laksen	5.0	1.2	—	—	—	P	80	Johns	81	25	Vilmar Palmer, 9612 Forsøl
173	kr Fram	* 10.6	3.5	—	10	—	T	39	Marna	60	36	Karl R.Andersen, 9664 Sandøybotn
179	kr Grete	7.2	2.5	—	—	—	T	66	Sabb	66	16	Erling Hansen, 9650 Akkarfjord
180	å Liv Anne	7.3	2.4	—	—	—	T	64	Sabb	66	8	Endor Lyder, 9650 Akkarfjord
182	Jole-Anna	* 9.2	3.2	—	—	—	P	83	Perkin	83	62	Kristian Kvivesen, 9654 Høneby
185	kr Ulla	7.7	2.7	—	—	—	P	83	Yanmar	83	50	Per Ø.Andersen P/R, Nedrev.13, 9610 Rypefjord
186	å Teisten	5.1	1.9	—	—	—	P	86	Johns	86	25	Roger Hansen, 9663 Skarvfjordhamn
187	å Edna	4.9	1.8	—	—	—	P	80	Suzuki	81	20	Kjell Andersen, 9657 Kårhamn
188	kr Holger	* 9.4	3.0	—	6	—	T	71	Perkin	80	72	Alfon Rosvold, 9650 Akkarfjord
189	kr Jim Reidar	* 14.7	4.5	—	24	—	T	75	Isuzu	84	260	Geir O.Skogheim, Breidablikkvn 18, 9610 Rypefjord
193	å Lundshamn Buen	5.5	2.1	—	—	—	P	86	Suzuki	86	55	Gustav Pedersen, Lundhamn, 9653 Hellefjord

# Finnmark

## F-S Sørøysund

Farkostens nummer, type og navn	Meter			Tonn		Matr.	Bygge- år	Motor			Eierens (den korresponderende reder) navn og postadresse	
	Lengde	Bredde	Dybde	I	II			Merke	Byggeår	H.K.		
202	Jan Ronny	* 7.7	2.6	1.0	—	—	P	86	Mitsub	86	65	Odd Dagsvold, Blomstern 4, 9610 Rypefjord
206 kr	Soling	* 9.6	3.5	—	8	—	T	50	Ford	77	108	R.V.Olaussen, Veita 14, 9610 Rypefjord
209 kr	Bakken	* 10.6	3.8	—	10	—	T	41	Ford	77	100	Paul Korneliussen P/R, 9657 Kårhamn
235 å	Elisabet	5.6	1.8	—	—	—	T	63	Evinr	63	5	Trygve Nilsen, Boks 163, 9610 Rypefjord
237 å	Ål	4.7	1.2	—	—	—	T	48	Mercur	69	7	Jentoft Olsen, 9663 Skarvfjordhamn
246 kr	Maud	* 7.0	2.4	—	3	—	T	61	Sabb	66	22	Marius B.Mathisen, 9567 Kårhamn
270 kr	Trulte	8.1	2.8	—	—	—	T	61	Sabb	72	22	Ole F.Karlstad, 9657 Kårhamn
288 å	Sigfred	5.0	1.5	—	—	—	P	74	Mercur	74	6	Sigfred Larsen, 9650 Akkarfjord
291 å	Peder K.	7.2	2.3	—	—	—	P	75	Sabb	61	8	Peder K.Hansen, 9654 Høenseby
300	Jim Hugo	* 8.0	2.6	—	5	—	P	78	Yanmar	78	33	Odd Nilsen, 9657 Kårhamn
310 å	Geir-Ove	5.6	2.2	—	—	—	T	60	Sleipn	60	6	Odin Trondsen P/R, Boks 1, 9601 Hammerfest
314 kr	Luring	* 8.0	2.7	—	5	—	T	36	Sabb	61	6	Fredrik Nilsen, 9642 Eidvågeidet
322 å	Petra	4.7	1.5	—	—	—	P	74	Mercur	74	10	Nils Aslaksen, 9654 Høenseby
349 kr	Marna	* 9.1	3.0	—	6	—	T	60	Marna	60	36	Einar Pedersen, Rundvn.17, 9610 Rypefjord
354 å	Evy	5.0	1.4	—	—	—	T	62	Briggs	62	5	Eilif Bye, 9654 Høenseby
360 kr	Rosvoll Senior	* 10.6	3.3	—	12	—	T	77	Cummin	89	115	Bjørn Rosvold, 9650 Akkarfjord
372 å	Roy	4.7	1.7	—	—	—	T	63	Johns	65	6	Enrid Bårdsen, 9657 Kårhamn
380 å	Elin	4.3	1.2	—	—	—	T	—	Cresc	64	4	Dion Johansen, 9657 Kårhamn

## F-SV Sør-Varanger— tilsynsmann: Fisk.sekr. \*, Boks 49, 9801 Vadso

1 å	Rutha	5.6	1.8	—	—	—	T	66	Sleipn	57	3	H.Dørmænen, Tårnet, 9900 Kirkenes
2 å	Håp	5.9	1.5	—	—	—	T	60	Sleipn	58	3	Håkon Bye, Lanabukt, 9900 Kirkenes
3 å	Fortuna 2	5.3	1.7	—	—	—	P	69	Johns	69	20	Bjarne Bækø, 9935 Bugøynes
4 å	King	5.3	2.0	—	—	—	P	81	Johns	81	50	Nordmann Strand, Le Mairesv.19, 9900 Kirkenes
6 å	Viking	8.1	2.3	—	—	—	T	50	Wichm	27	6	Peder Jensen, Boks 208, 9901 Kirkenes
8 å	Fant	6.5	2.2	—	—	—	T	57	Sabb	59	4	Samuel Wallmann, Steinskjernes, 9912 Hesseng
9 å	Anna	5.0	1.5	—	—	—	P	70	Johns	70	6	Edvin Marjåvara, 9935 Bugøynes
10 å	Sjøbris	5.9	1.8	—	—	—	T	74	Sabb	74	10	Arne Ingilæ, 9935 Bugøynes
12 å	Ketil	* 8.7	2.7	—	—	—	T	77	Sabb	75	20	Svein Marjåvara, 9935 Bugøynes
13 kr	Snøgg	6.9	2.3	—	—	—	T	48	Sabb	51	5	Othelius Gade, Jakobsnes, 9900 Kirkenes
14 å	Anita	5.0	1.8	—	—	—	P	70	Johns	71	20	Steve Kristiansen, 9935 Bugøynes
15 å	Mona	4.7	1.5	—	—	—	P	78	Evinr	79	10	Ragnvald Bækø, 9935 Bugøynes
16 kr	Berit	7.8	2.5	—	—	—	T	64	Volvo	72	25	Nils A.Olsen, 9934 Bugøyfjord
17	Arild Junior	* 17.3	5.7	2.6	—	44	S	83	GM	81	246	Arild Laurila, 9935 Bugøynes
18 å	Sørbris	5.1	1.7	—	—	—	P	70	Evinr	70	18	Leif Bækø, 9935 Bugøynes
19 å	Snøgg	5.9	1.8	—	—	—	T	57	FM	52	4	Reidar Pedersen, Haganes, 9900 Kirkenes
20 å	Egil	5.1	1.5	—	—	—	T	69	Mercur	65	5	Hans Hansen, 9935 Bugøynes
21 å	Bror	5.4	1.5	—	—	—	T	58	Mercur	64	6	Olav Wollmann, Steinskjernes, 9912 Hesseng
23 å	Per	4.7	1.5	—	—	—	T	72	Evinr	72	5	Egil Hansen, 9935 Bugøynes
24 å	Don	5.5	1.8	—	—	—	T	70	Marna	65	6	Valter Marjåvara, 9935 Bugøynes
25 å	Terna	4.7	1.5	—	—	—	P	78	Johns	78	9	Svein Marjåvara, 9935 Bugøynes
27 å	Fram	5.0	1.6	—	—	—	P	76	Johns	85	20	Alf Bækø, 9935 Bugøynes
28 å	Pasvik	5.6	1.8	—	—	—	T	—	Seagul	61	3	Paul A.Nilsen, 9934 Bugøyfjord
29 å	Junge	4.5	1.5	—	—	—	P	76	Evinr	73	6	Mikkel Martila, Buholmen, 9900 Kirkenes
30 å	Delfin	5.6	1.8	—	—	—	P	81	Yamaha	81	20	Sigvardt Enbusk, 9935 Bugøynes
31 å	Raia	4.7	1.2	—	—	—	P	81	Mercur	81	25	Katarina Marjåvara, 9935 Bugøynes
32 å	Maiblomsten	5.9	1.8	—	—	—	T	54	Sabb	54	3	Ole Hans Ravna, Storbukt, 9930 Neiden
33 å	Mai	5.0	1.5	—	—	—	T	54	Evinr	61	3	Per Sterk, Jakobsnes, 9900 Kirkenes
34 å	Sisse	4.6	1.2	—	—	—	P	81	Suzuki	81	20	Vidar Hansen, 9935 Bugøynes
35 å	Vesla	5.6	1.8	—	—	—	T	—	Seagul	61	5	Johan Nilsen, 9934 Bugøyfjord
36 kr	Bjørn-Tore	7.5	2.5	—	—	—	T	74	Sabb	74	22	Leif Ingilæ, 9935 Bugøynes
37 å	Ruben	5.3	1.5	—	—	—	T	55	Evinr	60	5	Erling Gaski, 9935 Bugøynes
38 kr	Leka	* 9.7	3.1	—	6	—	T	50	Ford	72	68	Rolf Leonhardt Majåvara, 9935 Bugøynes
39 å	Katri	5.0	1.7	—	—	—	P	71	Johns	72	20	Nils A.Olsen, 9934 Bugøyfjord
40 å	Mai	5.3	1.5	—	—	—	T	61	Cresc	61	4	Walter Marjåvara, 9935 Bugøynes
41 å	Bjørn Tore	5.3	1.5	—	—	—	P	80	Marin	83	20	Eilif Hansen, 9935 Bugøynes
44 å	Runa	5.9	1.8	—	—	—	P	75	Johns	75	20	Godtfred Pedersen, 9935 Bugøynes
46 å	Tinka	4.5	1.2	—	—	—	P	80	Johns	80	9	Henry Nilsen, 9935 Bugøynes
48 å	Liljen	6.5	1.3	—	—	—	T	37	Sleipn	53	5	Chr.A.Fredriksen, Jakobsnes, 9900 Kirkenes
50 å	Oter	5.0	1.5	—	—	—	P	80	Johns	80	15	Roy Barbala, 9935 Bugøynes

## F-SV Sør-Varanger

Farkostens nummer, type og navn	Meter			Tonn		Matr.	Bygge- år	Motor			Eierens (den korresponderende reder) navn og postadresse
	Lengde	Bredde	Dybde	I	II			Merke	Byggeår	H.K.	
51 å Fred	4.2	1.2	—	—	—	P	82	Evinr	82	6	Leonhardt Mayavara, 9935 Bugøynes
52 å Gjynge	5.1	1.5	—	—	—	P	86	Johns	86	20	Eilif Lilleng, 9935 Bugøynes
54 kr Guldringen	12.2	4.1	—	16	—	T	50	Normo	67	80	Eivind Nordhus, Tårnet, 9900 Kirkenes
55 kr Perle	8.7	3.0	—	—	—	T	68	Sabb	68	16	Leif Bækø, 9935 Bugøynes
56 å Junie	5.3	1.2	—	—	—	T	67	Evinr	69	4	Alf B. Kiviniemi, 9935 Bugøynes
58 å Lena	5.6	1.2	—	—	—	T	60	Johns	68	5	Alf Abrahamsen, 9934 Bugøyfjord
59 å Lenita	4.7	1.5	—	—	—	P	71	Evinr	71	20	Arve Buljo, 9935 Bugøynes
60 å Fram	6.9	1.8	—	—	—	T	71	Sabb	72	12	Lars Tolk, Strømsnes, 9900 Kirkenes
61 å Pyr	5.0	1.5	—	—	—	P	75	Evinr	75	20	Per Vonka, Karpbuktdalen, 9900 Kirkenes
62 å Solbris	5.0	1.5	—	—	—	P	74	Johns	74	10	Bjarne Marjåvara, 9935 Bugøynes
63 å Rapp	5.6	1.8	—	—	—	T	58	Clint	59	3	Oluf Seipajervi, 9935 Bugøynes
66 kr Hege Anita	* 15.6	4.8	—	24	—	T	69	Volvo	78	270	Yngve Pedersen, 9935 Bugøynes
67 å Rune	4.7	1.2	—	—	—	T	68	Mercur	65	4	Oddvar Kristensen, Jakobsnes, 9900 Kirkenes
68 å Due	5.0	1.5	—	—	—	P	74	Johns	77	20	Marie Seipæjærv, 9935 Bugøynes
69 å Tor Gunnar	7.8	2.5	—	—	—	T	71	Marna	68	18	Hilmar Karisari, 9934 Bugøyfjord
70 å Haldis	5.0	1.2	—	—	—	P	77	Johns	76	20	Gunnar Nilsen, 9935 Bugøynes
72 å Asbjørn	5.3	1.8	—	—	—	P	88	Marin	86	20	Asbjørn Kiviniemi, 9935 Bugøynes
74 kr Vigdis 2	* 8.0	2.8	1.3	5	—	P	86	Sabb	86	65	Gudmund Monsen, Postboks 262, 9901 Kirkenes
75 s Fram	7.5	2.6	—	—	—	T	47	Sabb	47	5	Sivert A.Gai, Munkefjord, 9930 Neiden
76 å Solinn	* 7.8	2.5	—	—	—	T	70	Perkin	70	35	Henry Nilsen, 9935 Bugøynes
78 k Havblikk	* 10.2	3.1	1.0	—	—	T	49	Sabb	83	68	Bjarne Hansen P/R, 9935 Bugøynes
79 å Jørn	5.3	1.5	—	—	—	T	59	Cresc	59	4	Mathis Hansen, Steinskjernes, 9912 Hesseng
80 å Nordlys	8.4	3.1	—	—	—	T	73	Sabb	73	22	Bjarne Bækø, 9935 Bugøynes
82 å Sjøblomst	5.1	1.7	—	—	—	T	58	Cresc	63	4	Leif E.Bauna, 9935 Bugøynes
85 å Sortskjær	5.9	2.0	—	—	—	T	50	Sabb	70	5	Hans Must, Solheimsvn. 9, 9900 Kirkenes
86 å Juli	5.1	1.5	—	—	—	T	73	Evinr	74	10	Einar Kiviniemi, 9935 Bugøynes
88 å Laila	5.1	1.5	—	—	—	P	73	Johns	73	20	Erling Kaski, 9935 Bugøynes
89 å Jan David	* 5.5	1.8	.7	—	—	A	86	Marin	86	25	Eilif Salangi, 9935 Bugøynes
90 å Pil	4.7	1.5	—	—	—	T	57	Seagul	64	4	Nils Hansen, Steinskjernes, 9912 Hesseng
91 å Hendrik	5.0	1.5	—	—	—	T	68	Mercur	70	10	Steinar Strand, Henr.Lundsgt.6, 9900 Kirkenes
92 å Sigrid	6.2	1.4	—	—	—	T	39	Sleipn	50	5	A.Eliseussen, Renøysund, 9900 Kirkenes
93 å Sjøblink	5.3	1.5	—	—	—	P	84	Johns	84	20	Paul Paulsen, 9934 Bugøyfjord
94 å Tom Egil	4.7	1.5	—	—	—	P	75	Evinr	75	20	Bjarne Hansen, 9935 Bugøynes
95 kr Vårsol	7.9	2.9	—	—	—	T	59	Nogva	63	14	Trond Basma, Jakobsnes, 9900 Kirkenes
96 å Frode	4.8	1.5	—	—	—	P	81	Johns	81	20	Asmund Subæjarvi, 9935 Bugøynes
98 å Kjell Jonny	5.3	1.5	—	—	—	P	82	Marin	82	30	Gunnar Kvarsnes, Jakobsnes, 9900 Kirkenes
99 å Ternen	5.3	2.0	—	—	—	P	80	Yamaha	86	40	Audun Bækø, Kristensenv. 6, 9900 Kirkenes
101 å Ruth	5.0	1.0	—	—	—	T	86	Johns	86	15	Edvin Salmi, 9935 Bugøynes
102 å Sjøblink	5.9	1.2	—	—	—	T	44	FM	55	4	Oddmund Auna, 9934 Bugøyfjord
104 kr Lomsøy	* 8.6	2.7	—	7	—	P	77	MWM	77	68	Tor Bugge, Jarfjord, 9900 Kirkenes
107 å Greit	5.3	1.5	—	—	—	T	70	Mercur	70	8	Lars Strimp, Ropelv, 9900 Kirkenes
109 å Vågen	6.5	2.4	—	—	—	T	58	Sabb	58	8	John Savio, Lanabukt, 9900 Kirkenes
110 å Lilla	5.1	1.2	—	—	—	P	71	Mercur	70	10	Hilmar Kiurujaervi, 9935 Bugøynes
112 k Alken	* 10.6	3.6	—	10	—	T	37	Brunv	64	28	Leonhardt Mayavara P/R, 9935 Bugøynes
116 å Måken	6.9	2.3	—	—	—	T	69	Sabb	76	10	Einar Kolstad, 9910 Bjørnevatt
117 kr Senior	* 7.8	2.8	1.5	—	—	T	57	Sabb	57	6	Oddvar Kristensen P/R, Jakobsnes, 9900 Kirkenes
119 å Trulte	5.0	1.2	—	—	—	P	71	Evinr	72	10	Gudmund Seipæjærv, 9935 Bugøynes
122 å Revøy	7.5	2.2	—	—	—	T	76	Sabb	76	22	Olav Ravna, Storbukt, 9930 Neiden
123 å Gunnar	5.1	1.6	—	—	—	T	68	Johns	67	6	Hilmar Karisari, 9934 Bugøyfjord
125 å Langnes	4.7	1.2	—	—	—	T	65	Evinr	67	5	O.W.Petterson, Karpbukt, 9900 Kirkenes
129 å Valen	5.9	1.9	—	—	—	T	54	Penta	56	7	Leif Pedersen, Lanabukt, 9900 Kirkenes
130 å Bell	4.3	1.5	—	—	—	P	74	Marin	—	8	Gunnar Kvarsnes, Jakobsnes, 9900 Kirkenes
131 kr Glenn	8.0	2.5	—	—	—	T	66	Sabb	75	22	Bjarne Eliseussen, Ropelv, 9900 Kirkenes
133 å Edel	5.0	1.5	—	—	—	P	74	Johns	74	20	Olav Ravna, Storbukt, 9930 Neiden
135 å Tur	5.1	1.2	—	—	—	P	69	Johns	73	20	Åge Vælitato, 9934 Bugøyfjord
137 å Heljar	5.0	1.5	—	—	—	P	73	Johns	73	20	Øivind Nilsen, 9934 Bugøyfjord
138 å Elvi	4.3	1.5	—	—	—	P	77	Evinr	77	10	Bjarne Bye, Lanabukt, 9900 Kirkenes
140 å Glimt	6.9	2.3	—	—	—	T	56	Marna	66	16	Bjarne Marjåvara, 9935 Bugøynes
141 å Brakar	8.4	2.6	—	—	—	T	47	Sabb	44	5	Ole Paulsen P/R, 9934 Bugøyfjord
143 å Bingo	4.7	1.2	—	—	—	T	71	Suzuki	72	9	Olav Tolk, Strømsnes, 9900 Kirkenes
147 å Ula	6.5	2.0	—	—	—	T	54	Sabb	46	5	Albert Paulsen P/R, 9934 Bugøyfjord
150 å Margit	5.3	1.8	—	—	—	T	54	Mc Cul	66	4	Per Sterk, Jakobsnes, 9900 Kirkenes

# Finnmark

## F-SV Sør-Varanger

Farkostens nummer, type og navn	Meter			Tonn	Matr.	Bygge- år	Motor			Eierens (den korresponderende reder) navn og postadresse	
	Lengde	Bredde	Dybde				I	II	Merke		Byggeår
153 å	Odin	5.0	1.5	—	—	P	75	Johns	75	20	Trygve Marjavarva, 9935 Bugøyenes
154 å	Sigrund	5.9	1.8	—	—	T	64	Sabb	68	8	Willy Wærelius, 9910 Bjørnevatn
157 å	Ellen	5.3	1.5	—	—	P	75	Yamaha	75	28	Ellen I.Hansen, Løngørv.24, 9900 Kirkenes
158 å	Brita	5.0	1.5	—	—	P	75	Johns	78	20	S.rist, Soldatsvingen, 9900 Kirkenes
159 å	Helga	4.3	1.2	—	—	P	74	Mercur	71	10	Edm.Nilsen, 9935 Bugøyenes
161 å	Start	5.8	1.5	—	—	T	48	Marna	64	4	Leonh.Marjavarva, 9935 Bugøyenes
162 å	Randi	5.6	1.5	—	—	T	61	Johns	74	6	Håkon Osima, 9935 Bugøyenes
166 kr	Skumberget	8.7	2.8	—	—	T	78	Sabb	78	22	Arne Ingilås P/R, 9935 Bugøyenes
167 kr	Veronica	* 9.0	3.3	1.6	—	P	84	Hanoma	84	100	Hjærdis Kiviniemi, 9935 Bugøyenes
168 å	Hansi	4.7	1.5	—	—	P	78	Mercur	78	20	Sten Roger Seipajærvi, 9935 Bugøyenes
171 å	Rune	5.0	1.5	—	—	T	71	Mercur	71	10	Arvid Abrahamsen, 9934 Bugøyfjord
175 å	Ternen	5.0	1.4	—	—	T	60	Cresc	61	8	K.Fredriksen, Jakobsnes, 9900 Kirkenes
177 kr	Varholm	* 8.6	2.7	—	7	P	73	Volvo	73	75	Gunnar Kvorsnes, Jakobsnes, 9900 Kirkenes
179 å	Bølgen	7.2	2.3	—	—	P	71	FM	55	30	Jan Fjeld, Prestøyv.14, 9900 Kirkenes
181 å	Fjord	4.3	1.2	—	—	P	73	Johns	69	5	Oddmund Karisari, Soldatsvingen 20, 9900 Kirkenes
182 å	Laks	5.0	1.5	—	—	P	76	Evinr	77	25	Andreas Hansen, Tårnet, 9900 Kirkenes
186 å	Lyngøy	5.6	1.6	—	—	T	57	FM	58	4	Hans Must, Solheimv.9, 9900 Kirkenes
188 kr	Salmon	* 8.9	3.4	—	11	T	75	MWM	75	102	Albert Must P/R, Lanabukt, 9900 Kirkenes
190 å	Kil	5.3	1.6	—	—	T	—	Briggs	58	2	H.Henriksen, Storbukt, 9900 Kirkenes
193 s	Lisa	8.0	2.6	—	—	T	—	Sabb	53	5	O.E.Lodde, Buholm, 9900 Kirkenes
196 kr	Havbris	7.8	2.6	—	—	P	67	Sabb	67	16	Are Halonen, 9930 Neiden
197 kr	Eva	* 8.6	2.9	—	6	T	61	Sabb	73	22	Are Nilsen, 9934 Bugøyfjord
198 å	Hilde	4.7	1.5	—	—	P	77	Mercur	77	20	Alf Asbjørn Stenbakk, 9935 Bugøyenes
199 å	Terna	* 8.1	2.5	—	—	T	77	Sabb	77	22	Paul Hansen, 9910 Bjørnevatn
204 å	Roar	5.0	1.5	—	—	T	55	Evinr	60	3	Godtfred Pedersen, 9935 Bugøyenes
205 å	Juno	5.3	1.5	—	—	P	78	Mercur	78	20	Leif Bauna, 9935 Bugøyenes
206 å	Lyn	5.3	2.0	—	—	T	61	Sleipn	61	3	Jafet Mudenia, 9935 Bugøyenes
207 å	Spurven	5.6	1.4	—	—	T	61	Sleipn	61	3	Bjarne Marjavarva, 9935 Bugøyenes
208 å	Ronny	4.3	1.2	—	—	P	78	Mercur	78	20	Leif Ingilæ, 9935 Bugøyenes
209 å	Randi	4.7	1.5	—	—	P	78	Suzuki	78	15	Trond Käseriff, Gr.-Jakobselv, 9900 Kirkenes
214 å	Rita	5.1	1.4	—	—	T	68	Johns	67	5	Helmer Salangi, 9934 Bugøyfjord
217 å	Elise	4.3	1.4	—	—	P	74	Evinr	75	6	J.O.Antila, Munkefjord, 9930 Neiden
218 å	Asgeladd	5.0	1.5	—	—	P	76	Evinr	76	35	Kristian Nicolaisen, 9934 Bugøyfjord
221 å	Tone	5.0	1.7	—	—	T	69	Evinr	—	6	Juri Käseriff, Gr.-Jakobselv, 9900 Kirkenes
222 å	Snøgg	5.3	1.5	—	—	T	60	Gale	63	5	Iver Paulsen P/R, 9934 Bugøyfjord
225 å	Kjapp	4.3	1.0	—	—	T	45	Archim	65	7	Per Wilhelmens, Høybukt, 9900 Kirkenes
227 å	Jenny	5.1	1.5	—	—	T	67	Evinr	67	6	Hilmar Buljo, Prestøya, 9900 Kirkenes
229 å	Snellan	5.3	1.4	—	—	T	60	Archim	66	12	Reidar Gade, Jakobsnes, 9900 Kirkenes
235 å	Manet	5.3	1.5	—	—	T	70	Evinr	70	10	Agnar Laurila, 9935 Bugøyenes
236 å	Gunn	4.4	1.6	—	—	T	64	Archim	65	4	Ilmar Laurila, 9935 Bugøyenes
241 å	Snipa	5.6	1.2	—	—	T	30	Johns	67	5	Ole Hans Ravna, Storbukt, 9930 Neiden
242 å	Inger Heidi	4.3	1.5	—	—	P	79	Evinr	79	20	Per Sterk, Jakobsnes, 9900 Kirkenes
243 å	Gunhild	4.7	1.2	—	—	T	28	Evinr	67	4	Lars Josefsen, Gamnesbukt, 9900 Kirkenes
244 å	Holmen	5.3	1.2	—	—	T	57	Johns	65	6	Villy Nilsen, 9934 Bugøyfjord
245 å	Trygg	5.3	1.2	—	—	T	—	Cresc	67	5	Lars Talk, Strømsnes, 9900 Kirkenes
248 å	Kvines	5.3	1.2	—	—	T	68	Archim	68	12	Johan Dørmænen, 9935 Bugøyenes
250 å	Reidun	5.0	1.2	—	—	P	72	Evinr	73	20	Albert Must, Lanabukt, 9900 Kirkenes
300 å	Gunn	5.0	1.2	—	—	P	71	Clint	60	4	John Savio, Lanabukt, 9900 Kirkenes
301 å	Lykken	5.6	1.4	—	—	T	61	Sleipn	61	3	Agnar Dørmænen, 9935 Bugøyenes
303 å	Askeladd	5.1	1.2	—	—	P	71	Evinr	71	25	J.Amundsen, Karpbukt, 9900 Kirkenes
304 å	Terna	5.0	1.5	—	—	P	72	Johns	71	6	Reidar Olsen, 9934 Bugøyfjord

### F-TN Tana— tilsynsmann: Olsen, Henning, 9846 Smalfjorden

2 å	Vannari	5.0	1.2	—	—	T	69	Yamaha	74	8	Terje Pedersen, 9850 Rustefjelbma
4 å	Fisk	4.7	1.2	—	—	T	62	Marin	82	20	Simon Saraksen Jr., Smalfjorden, 9850 Rustefjelbma
5 å	Ekko	4.7	1.6	—	—	P	80	Johns	80	15	Henning Olsen, 9850 Rustefjelbma
6 å	Alken	5.4	1.7	—	—	T	36	Mercur	65	10	Asbjørn Iversen, Lille Molvik, 9845 Tana
8 å	Helge 2	4.7	1.5	—	—	T	67	Johns	67	15	Kristian Persen, 9850 Rustefjelbma
10 å	Budi	5.0	1.2	—	—	T	55	Archim	66	18	Johan Johansen, Smalfjorden, 9850 Rustefjelbma
13 å	Sonja	4.7	1.5	—	—	T	65	Johns	73	4	Simon Mathisen, 9850 Rustefjelbma

## F-TN Tana

Farkostens nummer, type og navn	Meter			Tonn		Matr.	Bygge- år	Motor			Eierens (den korresponderende reder) navn og postadresse
	Lengde	Bredde	Dybde	I	II			Merke	Byggeår	H.K.	
14 k Måke	* 7.9	2.7	—	—	—	T	61	Perkin	69	35	Kåre Pedersen, Birkestrand, 9845 Tana
16 å Espen	5.1	1.9	—	—	—	P	76	Mercur	75	7	Ole A. Johnsen, 9850 Rustefjelbma
17 kr Angell Junior	* 10.3	3.5	—	9	—	T	62	GM	80	120	Øystein Breivik, Austertana, 9845 Tana
18 å Suking	4.7	1.5	—	—	—	P	74	Mercur	74	20	Nils J. Larsen, 9850 Rustefjelbma
19 å Terne 2	5.3	1.9	—	—	—	P	76	Yamaha	76	25	Reidar Larsen, Vestertana, 9850 Rustefjelbma
20 å Linda	5.0	1.5	—	—	—	T	70	Johns	70	15	Olav Olsen, 9850 Rustefjelbma
21 å Buster	4.1	1.6	—	—	—	P	80	Marin	79	15	Kåre J. Olsen, 9845 Tana
22 å Håp	5.0	1.6	—	—	—	T	68	Johns	69	6	Ole A. Johnsen, 9850 Rustefjelbma
24 å Laksen 2	5.4	2.0	—	—	—	P	76	Marin	78	20	Ole H. Eriksen, 9850 Rustefjelbma
26 å Birgit	5.6	1.5	—	—	—	P	73	Albin	73	5	Birger Gustavsen, 9845 Tana
28 å Måken	5.6	1.5	—	—	—	T	66	Mercur	73	10	Anton Johansen, 9850 Rustefjelbma
33 kr Solfrid	* 9.4	2.9	—	7	—	P	75	Sabb	75	68	Torvald Kristiansen, 9845 Tana
38 å Påsan	5.0	1.2	—	—	—	T	66	Evinr	66	3	Olav Johansen, 9850 Rustefjelbma
41 å Torill	5.0	1.5	—	—	—	T	66	Seagul	64	4	Klemet Persen, 9850 Rustefjelbma
43 å Marita	5.6	2.1	—	—	—	P	79	Evinr	79	20	Hilmar Halonen, 9845 Tana
44 kr Glenn	* 12.2	4.1	1.5	19	—	P	88	Isuzu	88	160	Torvald Kristiansen, Leirpollskogen, 9845 Tana
49 å Svanen	5.6	1.9	—	—	—	T	46	Honda	75	7	Ronald Johnsen, 9845 Tana
51 kr Buster II	6.4	2.2	—	—	—	P	83	Sabb	83	18	Kåre J. Olsen, Leirpollskogen, 9845 Tana
55 å Mikkell	5.4	1.8	—	—	—	T	69	Seagul	69	4	Jan Larsen, 9850 Rustefjelbma
58 å Wiggen	4.7	1.6	—	—	—	P	75	Mercur	70	7	Viggo Larsen, 9850 Rustefjelbma
61 å Sputnik	5.3	1.5	—	—	—	T	66	Johns	65	9	Oskar Wilsgård, 9850 Rustefjelbma
62 å Jade	4.6	2.0	—	—	—	P	85	Johns	85	20	Asle Gundersen, Torhop, 9850 Rustefjelbma
66 å Måken	5.4	1.9	—	—	—	P	77	Yamaha	78	15	Johannes Bavda, Vesterbukt, 9850 Rustefjelbma
68 k Arne Bjørn	* 7.5	2.7	—	—	—	T	73	Sabb	73	22	Eilif Johnsen P/R, Sandlia, 9845 Tana
70 k Spurven	* 11.3	4.3	—	16	—	T	38	Scania	64	153	Stig Aleksandersen, Smalfjorden, 9850 Rustefjelbma
71 å Gunder	4.8	1.2	—	—	—	T	78	Mercur	78	7	Asle Gundersen, Torhop, 9850 Rustefjelbma
72 å Ellen	4.7	1.4	—	—	—	P	78	Johns	74	6	Henrik Johansen, 9850 Rustefjelbma
77 å Vigdis	4.3	1.9	—	—	—	P	86	Johns	86	15	Jonny Olsen, Torhop, 9850 Rustefjelbma
79 kr Viljen	9.5	3.4	—	9	—	T	58	Volvo	68	100	Georg Andreassen, Holmfjell, 9845 Tana
81 kr Kvitnes	* 10.6	3.4	—	12	—	T	75	Ford	74	100	Annfinn Pettersen, Lyngvn. 29, 9845 Tana
82 å Snerken	4.8	1.2	—	—	—	T	67	Seagul	66	4	Trygve Larsen, 9850 Rustefjelbma
83 å Ravna	5.0	1.5	—	—	—	T	69	Seagul	69	4	Ragna E. Andersen, 9850 Rustefjelbma
84 å Ål	5.0	1.2	—	—	—	T	55	Mercur	66	10	Ole J. Amundsen, 9850 Rustefjelbma
89 å Eva	4.7	1.6	—	—	—	T	79	Mercur	78	7	Laila Stensgård, 9850 Rustefjelbma
90 å Felix	5.0	1.5	—	—	—	T	50	Mercur	73	7	Kristian Gundersen, 9850 Rustefjelbma
91 å Kari	4.5	1.8	—	—	—	T	65	Evinr	65	6	Morten Mortensen, 9850 Rustefjelbma
92 å Aga	4.8	1.6	—	—	—	T	81	Johns	81	9	Anna G. Arntsen, Smalfjorden, 9850 Rustefjelbma
93 å Lene	5.1	1.9	—	—	—	P	78	Yamaha	78	7	Rolf Bruun, Leirpollskogen, 9845 Tana
96 å Lille Bølgen	5.0	1.5	—	—	—	T	66	Evinr	65	12	Kristian Sabbasen, 9850 Rustefjelbma
97 å Tone	5.0	1.4	—	—	—	T	67	Seagul	66	4	Tormod Olsen, 9850 Rustefjelbma
98 kr Rotania	* 9.4	3.0	—	8	—	P	76	Sabb	75	78	Ragnar Dervola, Skugge, 9845 Tana
99 å Evy	5.6	1.5	—	—	—	T	65	Mercur	67	6	Einar Sund, 9850 Rustefjelbma
103 å Marianne	5.0	1.2	—	—	—	T	61	Johns	65	6	Zacharias Aslaksen, Smalfjorden, 9850 Rustefjelbma
104 å Lykken	5.0	1.4	—	—	—	P	74	Mercur	74	20	Ole A. Pettersen, 9845 Tana
106 å Åsta	5.1	1.9	—	—	—	P	75	Mercur	74	7	Trygve Larsen, 9850 Rustefjelbma
108 å Laksen	5.0	1.2	—	—	—	T	66	Evinr	65	6	Henry Olsen, 9850 Rustefjelbma
109 å Mercury	5.0	1.4	—	—	—	T	65	Mercur	67	10	Klemet Andersen, 9850 Rustefjelbma
112 å Lomen	5.3	1.7	—	—	—	T	62	Seagul	64	4	Hans N. Bonne, 9845 Tana
113 kr Vikan	8.6	2.6	—	—	—	P	74	Perkin	85	90	Knut Hildonen, 9850 Rustefjelbma
115 å Banne	4.7	1.1	—	—	—	P	65	Suzuki	70	7	Hans A. Banne, 9845 Tana
117 å Terna	5.0	1.5	—	—	—	P	65	Mercur	61	6	Zakken Samuelsen, Smalfjorden, 9850 Rustefjelbma
122 å Terne	5.0	1.2	—	—	—	T	54	Archim	64	6	Sverre Samuelsen, Smalfjorden, 9850 Rustefjelbma
123 kr Rubin	8.4	2.8	—	—	—	T	68	MWM	77	51	Nils Johansen, Torhop, 9850 Rustefjelbma
125 kr Stormfuglen	10.0	3.3	—	12	—	T	45	Perkin	82	109	Agnar Ramstad, 9850 Rustefjelbma
127 å Alken	4.7	1.4	—	—	—	P	70	Suzuki	70	7	Åsmund Breivik, Leirpollsk., 9845 Tana
129 å Mikko	5.1	1.6	—	—	—	T	76	Johns	76	6	Ingvald Bavda, Torhop, 9850 Rustefjelbma
130 å Dag II	5.7	2.0	—	—	—	P	84	Yamaha	77	55	Einar Borch, Smalfjorden, 9850 Rustefjelbma
131 å Marit	5.1	1.4	—	—	—	T	60	Mercur	68	4	Per Andersen, 9850 Rustefjelbma
132 å Opal	4.7	1.2	—	—	—	T	71	Mercur	71	20	Nils Johansen, 9850 Rustefjelbma
135 å Peik	5.0	1.5	—	—	—	T	45	Johns	71	4	John Lamøy, 9850 Rustefjelbma
139 å Vibeke	4.7	1.2	—	—	—	P	76	Johns	68	15	Olav Olsen, Torhop, 9850 Rustefjelbma
141 kr Stord	6.5	2.5	—	—	—	P	75	Bukh	75	20	Ole A. Pettersen, 9845 Tana

# Finmark

## F-TN Tena

Farkostens nummer, type og navn	Meter			Tonn I	Matr. II	Bygge- år	Motor			Eierens (den korresponderende reder) navn og postadresse	
	Lengde	Bredde	Dybde				Merke	Byggeår	H.K.		
142 å Heidi	5.3	1.9	—	—	—	P	78	Yamaha	78	55	Erling Borch, Smalfjorden, 9850 Rustefjelbma
145 å Terje	4.8	1.6	—	—	—	P	76	Johns	76	20	Bjørgunn G.Borch, Smalfjorden, 9850 Rustefjelbma

### F-V Vardø— tilsynsmann: F.rettl. Vardø, Boks 221, 9951 Vardø

1 kr Karl-Bjarne	* 15.7	4.6	—	24	—	T	79	Caterp	79	235	O.B.Esbensen, Grønnegt. 67, 9950 Vardø
2 Tone Helen	* 14.9	5.0	2.6	25	—	T	88	Iveco	88	320	Jens Stensen, 9860 Kiberg
4 kr Leif Roald	* 24.0	7.0	3.5	167	—	S	83	Cumm	83	470	Per Eystein Wold, 9860 Kiberg
6 kr Mogen	* 14.9	4.8	—	24	—	S	87	Volvo	87	237	Roger Henriksen P/R, Grønnegt 6, 9950 Vardø
7 kr Johan Åge	* 9.4	2.9	—	5	—	T	58	Merc	77	105	Karl Johan Hansen, K.Iversonsgt 1, 9950 Vardø
9 ht Storskjær	* 30.3	7.3	—	199	—	S	76	Wichm	76	1000	Storskjær A/S, (M.Albertsen), 8334 Gravermark
14 kr Øybas	8.9	2.9	—	6	—	T	79	Ford	79	72	Tormod Eriksen, 9860 Kiberg
16 kr Neptun	* 9.4	3.2	—	—	—	P	80	Perkin	80	62	Bjarne Abelsen, Dronningensgt 14, 9950 Vardø
17 kr Nordbuen	* 8.8	3.3	—	7	—	T	75	MWM	80	68	Asle Kristiansen, Romovn 13, 9950 Vardø
18 kr Vårsol	* 9.9	3.0	—	—	—	T	81	Ford	84	68	Dagfinn Thorsen, Skagyn 42, 9950 Vardø
19 å Løkvik	5.3	2.0	—	—	—	P	85	Johns	85	20	Kjell A.Brekkan, Grønnegt.69, 9950 Vardø
20 kr Y.B.J.	* 16.1	4.6	—	24	—	T	72	Volvo	72	270	Yngvar Johansen, N.Berggt.31, 9950 Vardø
21 kr Remy Andre	* 10.6	3.8	—	14	—	P	76	Scania	80	130	Oddvin Kristiansen, 9860 Kiberg
23 kr Torild	8.7	3.1	—	8	—	T	68	Ford	84	72	Birger Sørstrand, N.Langgt 46, 9951 Vardø
24 kr Solheim	* 13.1	4.0	1.4	19	—	T	47	Skandi	71	156	Jan Ollila, Peder Holtsgt 47, 9950 Vardø
28 kr Odd Roger	* 9.5	3.1	—	7	—	P	80	Sabb	80	68	Odd Amundsen, Strandgt 60, 9950 Vardø
31 kr Chris Ove	* 9.9	3.3	—	5	—	A	83	Sabb	82	117	Jonny Lund, Vårbergyn 22, 9950 Vardø
33 Thaugutt	* 12.8	3.9	—	17	—	P	78	Volvo	78	156	Erling Pettersen, Skagyn 23, 9950 Vardø
36 kr Vigrunn	* 10.7	3.8	—	10	—	T	76	MWM	86	115	Asbjørn Mathisen, S.Berggt 12, 9950 Vardø
44 kr Tor Børre	* 9.5	3.1	—	8	—	T	75	Ford	75	68	Arnold Mathisen, 9860 Kiberg
46 kr Fremad	* 10.9	3.6	—	9	—	T	47	Union	47	20	Lars Heikkilæ, 9860 Kiberg
50 ht Kerak	* 46.5	9.0	—	296	—	S	72	MAK	72	1500	Vardø Havfiskeselskap A/S, Boks 305, 6001 Ålesund
54 kr Reibakken	10.3	3.4	—	—	—	T	58	Bukh	75	65	Hugo Eriksen P/R, N.Langgt.79, 9950 Vardø
59 kr Ivar Arne	* 10.6	3.3	—	10	—	T	58	Scania	67	70	Bjarne Osv.Strige, 9860 Kiberg
65 Vardøfisk	* 9.7	3.4	—	12	—	P	78	MWM	78	102	Kjell Enoksen, Kommandantv. 11, 9950 Vardø
96 kr Rita Eline	* 42.6	7.4	—	369	—	S	60	Alpha	70	990	A/S Reinøyfisk, Skagyn 2a, 9950 Vardø
150 kr John-Karina	* 11.9	4.0	—	14	—	T	76	Volvo	75	150	Konrad Rautio, 9860 Kiberg
152 k Kveitegga	* 13.6	3.9	—	16	—	T	57	Volvo	86	70	L.J.Johansen, Skagyn.37, 9950 Vardø
156 ht Polartrål	* 37.5	8.0	3.9	245	362	S	65	Alpha	87	1100	A/S Havreke (Senja), Skagyn 2, 9950 Vardø
168 kr Olsborg	* 14.8	4.5	—	23	—	T	66	Volvo	78	260	E.Olsborg, S.Langgt.13, 9950 Vardø
195 å Bauta	7.5	2.3	—	—	—	T	74	Sabb	74	30	Erling W.Olsen, Ottarsgt.1, 9950 Vardø

### F-VS Vadsø— tilsynsmann: Fisk.sekr. \*\*, Boks 49, 9801 Vadsø

1 kr Skorungen	* 6.9	2.5	—	—	—	T	55	Sabb	55	5	S.Dollonen, Mellomgt.9, 9800 Vadsø
2 ht Vadsøjenta	* 46.5	9.4	—	299	—	S	78	MAK	78	1600	Vadsøfisk A/S, Boks 205, 9801 Vadsø
5 kr Roy-Willy	* 10.4	3.4	—	11	—	T	77	Sabb	77	130	Steinar Hansen, Ekkerøy, 9800 Vadsø
6 å Laksen	5.3	1.8	—	—	—	P	87	Marin	87	15	Yngvar Rushfeldt, Krampenes, 9800 Vadsø
11 å Tom	5.0	2.2	—	—	—	P	80	Marin	80	20	F.Kandola, Postboks 127, 9810 V.Jakobselv
12 å Svalen	5.0	1.4	—	—	—	P	71	Yamaha	74	15	Rune Stock, Krampenes, 9800 Vadsø
13 å Klara	5.2	1.4	—	—	—	T	79	Johns	75	4	R.E. Hansen, L. Saltjern, 9800 Vadsø
14 å Brakar	5.9	1.8	—	—	—	T	59	Sabb	72	10	Helmer Rushfeldt, Krampenes, 9800 Vadsø
16 å Havbrott	5.8	1.5	—	—	—	T	74	Johns	83	6	Rudolf Pedersen, Kiby, 9800 Vadsø
18 å Bjarne	5.1	1.7	—	—	—	P	72	Johns	84	25	Bjarne Stock, Krampenes, 9800 Vadsø
19 å Delfin	4.4	1.7	—	—	—	P	78	Johns	78	10	Arne Jakola, Boks 66, 9810 V.Jakobselv
20 kr Tærna	7.1	2.3	—	—	—	T	58	Marna	58	12	Richard Kostamo, Golnes, 9800 Vadsø
21 k Frank-Roger	* 13.1	3.7	—	16	—	T	35	Rapp	50	35	Arne Løvlie, Ekkerøy, 9800 Vadsø
23 å Torild	4.9	2.0	—	—	—	P	76	Sabb	76	18	Albert Ballo, Boks 68, 9810 V.Jakobselv
24 å Forsøk	5.0	1.2	—	—	—	T	63	Johns	75	6	Ragnar Annaniassen, Krampenes, 9800 Vadsø
25 kr Torhild	7.9	2.6	—	—	—	T	66	Sabb	66	16	Anders Losoa, 9800 Vadsø
26 å Lolita	4.9	1.7	—	—	—	P	76	Mercur	87	10	Magnar Hasti, Paddeby, 9810 Vestre Jakobsel
28 å Tone	5.0	1.7	—	—	—	P	84	Johns	87	20	Torbjørn Vollan, Åge Norvisgt 27, 9800 Vadsø
29 å Kai	5.4	1.8	—	—	—	T	77	Evinr	78	10	Helge Jakola, Boks 51, 9810 V.Jakobselv
30 å Måken	6.5	2.5	—	—	—	T	63	Sabb	52	5	Robert Bietilæ, Havneg.85, 9800 Vadsø
31 å Pilot	5.3	1.9	—	—	—	P	75	Johns	76	35	Harald Methi, Karakasgt.3, 9800 Vadsø

## F-VS Vadse

Farkostens nummer, type og navn	Meter			Tonn Matr.		Bygge- år	Motor			Eierens (den korresponderende reder) navn og postadresse	
	Lengde	Bredde	Dybde	I	II		Merke	Byggeår	H.K.		
32 å Polfart	4.9	1.9	—	—	—	P	74	Johns	73	50	Freid Flomdahl, Oskarsgt.80, 9800 Vadso
35 kr Ann Guri	8.0	2.6	—	5	—	T	59	Marna	65	16	B.St.Wahlmann, Idr.Vn.12, 9800 Vadso
38 å Snevoll	5.0	1.5	—	—	—	P	78	Mercur	79	20	G.S.Snevoll, Oskarsgt.56, 9800 Vadso
39 kr Stein Herløv	* 8.0	2.2	—	—	—	T	55	Marna	49	7	Steinar Hansen, Ekkerøy, 9800 Vadso
40 å Rune	5.0	1.4	—	—	—	P	70	Johns	70	9	Freider Stock, Krampenes, 9800 Vadso
41 å Jolla	4.3	1.4	—	—	—	P	77	Suzuki	80	5	Erling Jakola, 9810 V.Jakobselv
42 kr Ransbøen	* 10.6	3.9	—	14	—	P	85	Volvo	77	110	Haldor Kristiansen, 9810 V.Jakobselv
43 å Tor	5.0	1.4	—	—	—	P	71	Johns	71	6	Hans Rushfeldt, Krampenes, 9800 Vadso
45 kr Sjøvik	* 10.6	3.5	—	11	—	T	63	Scania	58	100	Jan Hansen P/R, Fabrikvn 24, 9800 Vadso
46 å Ronny	7.0	2.5	—	—	—	P	72	Sabb	73	22	Arthur Lorentzen, Ekkerøy, 9800 Vadso
50 å Pilen	5.1	1.5	—	—	—	T	73	Johns	—	6	Asbjørn Søfving, Kiby, 9800 Vadso
52 å Tommy	* 6.2	2.0	—	—	—	T	71	Sabb	71	10	Willy Ananiassen, Krampenes, 9800 Vadso
54 å Tonga	5.0	1.5	—	—	—	T	80	Suzuki	81	5	Rolf Methi, Havnegt.63, 9800 Vadso
56 å Korsnes	6.5	2.2	—	—	—	P	72	Sabb	72	10	Leif Rushfeldt, Oskarsgt.17, 9800 Vadso
59 Varangergutt	* 10.5	4.0	1.8	17	—	A	87	Isuzu	86	145	Tormod Rushfeldt, Krampenes, 9800 Vadso
60 å Anne	5.0	1.8	—	—	—	P	74	Johns	73	20	Jarle Johnsen, Golnes, 9800 Vadso
65 å Ken Rune	6.7	2.2	—	—	—	P	77	Sabb	77	10	Rune Stock, Krampenes, 9800 Vadso
66 å Bjørn Arne	4.9	1.7	—	—	—	P	72	Johns	3	20	Bjarne Pedersen, Åge Norvisgt 24, 9800 Vadso
67 å Stein Egil	6.2	2.5	—	—	—	P	77	BMC	78	31	Leif Wikstrøm, 9800 Vadso
69 k Normo	* 16.1	4.3	—	34	—	T	16	Scania	75	230	Erling Pettersen, Nyborgvn 58, 9800 Vadso
71 å Trine	6.4	2.4	—	—	—	T	70	Sabb	76	10	Bjørn S. Wahlmann, Idrettsvn 12, 9800 Vadso
72 kr Torgværing	* 19.9	5.5	—	49	—	T	55	GM	80	300	Johannes Mortensen, Fiskegt.2, 9800 Vadso
77 å Hans	4.9	1.8	—	—	—	P	72	Mercur	73	2	Hilmar Davidsen, Høivik, 9800 Vadso
78 å Tobben	6.5	2.3	—	—	—	T	75	Sabb	75	10	Øystein Rushfeldt, Krampenes, 9800 Vadso
80 Alf	* 10.5	3.8	1.8	17	—	A	87	Isuzu	86	145	Arne Pedersen P/R, 9810 Vestre Jakobsel
82 kr Bølgen	9.1	3.1	—	—	—	T	49	Rapp	58	22	Oddvar Pedersen, 9810 V.Jakobselv
85 kr Rambo	9.7	2.8	—	—	—	T	62	Yanmar	83	35	Roald Herstrøm, Myrrokren 37, 9800 Vadso
86 s Kari	8.7	3.1	—	—	—	T	48	Mitsub	87	65	Anders Losoa, Pomorgt 5, 9800 Vadso
87 å Mairo	4.7	1.5	—	—	—	T	80	Johns	79	6	F.Mentyjærvi, Saltjern, 9800 Vadso
90 å Gerd	5.5	1.9	—	—	—	T	58	Sabb	78	10	Alfred Bietilæ, Havnegt 85, 9800 Vadso
93 å Måken	5.0	1.4	—	—	—	T	55	Taifun	56	2	Leif Berg, Fugleberg, 9800 Vadso
94 å Golnes	4.2	1.4	—	—	—	P	71	Johns	72	6	Leif Davidsen, Golnes, 9800 Vadso
96 k Vesle Tor	* 10.8	4.1	—	12	—	T	39	Motor	53	50	Sven Moksnes, Sundelingsg.12, 9800 Vadso
98 å Svein Arne	5.0	1.8	—	—	—	P	69	Johns	70	9	Håkon Hansen, Ekkerøy, 9800 Vadso
100 k Skarholm	* 14.6	4.4	—	—	—	T	51	Scania	86	183	Hans Karisari, Oskarsgt 60, 9800 Vadso
102 kr Jan Tore	7.2	2.5	—	—	—	T	70	Sabb	72	22	Tore Hansen P/R, Ekkerøy, 9800 Vadso
103 å Racer	5.0	1.8	—	—	—	P	76	Johns	76	20	Trygve Pleym, Krampenes, 9800 Vadso
105 å Ingjerd	4.8	1.5	—	—	—	P	80	Johns	80	25	Tormod Rushfeldt, Krampenes, 9800 Vadso
107 kr Edel Marianne	* 21.4	5.8	—	72	—	T	78	Caterp	78	425	Aslöv Sandnes, Havnegt 43, 9800 Vadso
110 kr Rune	9.4	3.1	—	—	—	T	61	Perkin	68	62	Haldor Kristiansen, 9810 V.Jakobselv
111 å Josefine	5.0	1.5	—	—	—	T	69	Johns	71	6	A.E.Methi, Havnegt.41 A, 9800 Vadso
112 å Per	4.7	1.5	—	—	—	T	46	Seabee	58	3	W.Ananiassen, Krampenes, 9800 Vadso
113 å Krykja	4.7	1.5	—	—	—	T	57	Atco	57	2	H.Ananiassen, Krampenes, 9800 Vadso
115 å Havørn	5.0	1.5	—	—	—	P	73	Johns	73	6	Åge Andr.Methi, Havneg.57, 9800 Vadso
121 kr Varg	* 15.2	4.6	—	24	—	T	69	GM	82	246	Remo Lie, Kvisthaugen 11, 9800 Vadso
123 kr Ternen	7.1	2.4	—	—	—	T	77	Sabb	58	6	Roger Henninen, 9810 V.Jakobselv
126 å Inger	7.0	1.5	—	—	—	T	38	Sleipn	55	3	Edmund Jankila, Elvegata, 9800 Vadso
127 å Sølvsnipa	4.8	1.5	—	—	—	P	73	Johns	75	20	Karstein Karlsen, Skallelv, 9800 Vadso
132 å Ragnar	4.7	1.4	—	—	—	P	73	Johns	73	6	Rich.Henninen, 9810 V.Jakobselv
136 kr Klar-Selin	* 10.6	3.4	—	8	—	T	76	Ford	75	100	Thoralf Saua, Skallelv, 9800 Vadso
151 å Spurven	5.3	1.4	—	—	—	T	58	Clint	63	3	H.rushfeldt, Krampenes, 9800 Vadso
154 kr Eskil	* 10.6	3.9	—	14	—	P	78	Ford	78	100	Åsmund Jakola P/R, 9810 V.Jakobselv
155 kr Årnesvåg	* 11.5	3.7	—	10	—	T	47	Volvo	67	110	Gunnar Pedersen, 9810 Vestre Jakobsel
169 å Torpedo	5.6	1.6	—	—	—	P	68	Carni	68	7	Ragnar Jakola, 9810 V.Jakobselv
170 Sjøblomsten	8.1	2.8	—	—	—	T	55	Sabb	75	30	Vilfred Pedersen, Ekkerøy, 9800 Vadso
171 å Maia	4.2	1.5	—	—	—	P	74	Johns	86	5	Arne Kandola, Kariel, 9800 Vadso
182 å Tor	5.0	1.7	—	—	—	P	73	Johns	73	9	Ingv.rushfeldt, Krampenes, 9800 Vadso
184 ht Vadsøtrål	* 42.3	8.2	6.1	290	458	S	63	Deutz	80	800	Torstein C.Mosand P/R, Boks 358, 9801 Vadso
195 s Ingeborg	* 10.3	3.5	—	9	—	T	30	Union	38	15	Karl Gærne P/R, 9810 V.Jakobselv
207 kr Vidjenes	* 16.2	5.3	—	37	—	T	59	Merc	83	360	Aslöv Sandnes, Havnagata 43, 9800 Vadso

# Troms

## T-B Balsfjord

Fiskostens nummer, type og navn	Meter			Matr.	Bygge- år	Motor			Eierens (den korresponderende reder) navn og postadresse
	Lengde	Bredde	Dybde			Merke	Byggeår	H.K.	

## Troms

T-B Balsfjord— tilsynsmann: Pettersen, Andreas, 9050 Storsteiness

1	å	Combi	4.7	1.6	—	—	—	P	70	Honda	72	7	Kyrre Rognlie, 9056 Mortenhals
2	kr	Toreno	* 8.7	2.8	—	—	—	T	60	Perkin	75	62	Helge Løvli, 9055 Meistervik
4	å	Snabb	5.3	1.2	—	—	—	T	52	FM	52	4	Steinar Mathisen, 9220 Moen
6	å	Elsa	4.3	1.5	—	—	—	T	72	Evinr	80	6	Sverre Johansen, 9050 Storsteiness
7	kr	Rutebuen	7.8	2.6	—	—	—	P	87	Sabb	87	33	Magne Anderson, 9050 Storsteiness
9	å	Magne	4.7	1.0	—	—	—	T	69	Evinr	69	4	Magne Mikalsen, 9055 Meistervik
10	å	Alken	4.7	1.5	—	—	—	P	70	Evinr	70	6	Harry Kvande, 9042 Laksvatn
12		Elita	6.9	2.5	—	—	—	P	77	Sabb	77	22	Kristoffer Ingebrigtsen, 9055 Meistervik
13	å	Gunn	6.3	2.0	—	—	—	P	83	Yanmar	83	30	Henning Thomassen, 9055 Meistervik
14	å	Måken	4.9	1.8	—	—	—	P	78	Marin	87	15	Lars Ingebrigtsen, 9055 Meistervik
16	å	Søløy	5.9	2.2	—	—	—	T	72	Sabb	72	8	Jacob Johansen, 9220 Moen
17	å	Toy	4.9	1.6	—	—	—	T	64	Evinr	64	3	Iver Grøttum, 9055 Meistervik
19		Ørtind	8.1	2.5	—	—	—	P	82	BMW	82	45	Jarle Lakseide, 9055 Meistervik
20	å	Øiskjær	5.0	1.5	—	—	—	P	72	Johns	72	6	Brynjulf Riise, 9055 Meistervik
23	kr	Lussi	8.1	2.8	—	—	—	T	74	Sabb	74	68	Olaf Willumsen, 9054 Malangseidet
24	å	Ringstad	5.3	1.5	—	—	—	P	76	Honda	76	7	Sigurd Johannesen, Ringstad, 9050 Storsteiness
25	å	Napp	5.9	2.2	—	—	—	T	50	Sabb	50	4	Håkon Ranes, 9056 Mortenhals
27	å	Øystein	5.3	1.7	—	—	—	T	71	Sabb	78	10	Leif Nilsen, 9056 Mortenhals
30	å	Snabben	5.0	1.5	—	—	—	T	63	Chrysl	66	10	Harald Kvam, 9220 Moen
31	å	Svanen	5.4	2.1	—	—	—	P	80	Mercur	80	20	Kristoffer Nordhus, 9050 Storsteiness
32	å	Brura	5.0	1.5	—	—	—	T	62	Cresc	65	4	Kr.Rognlid, 9056 Mortenhals
33		Malogutt	* 9.7	3.4	—	11	—	P	79	Leyl	79	164	Odd Bjørklo, 9050 Storsteiness
34		Mestervik	* 10.5	4.0	1.9	—	—	S	84	Isuzu	83	190	Helge Jensen, 9055 Meistervik
35	å	Grønningen	4.4	1.4	—	—	—	P	69	Mercur	70	7	Torfinn Maurseth, 9056 Mortenhals
36	k	Terje	* 12.9	4.2	—	12	—	T	22	Bukh	67	96	Arne Hansen, 9054 Malangseidet
37	k	Ester	* 13.7	4.1	—	14	—	T	22	Volvo	86	150	Kåre Årseth P/R, 9054 Malangseidet
38		Malmen	* 9.9	2.9	—	8	—	P	74	Ford	74	100	Jens Kristoffersen, 9055 Meistervik
39	k	Delfin	* 13.0	3.7	—	13	—	T	11	Union	38	20	J.Fagertun, 9054 Malangseidet
41	å	Draugen	5.9	2.2	—	—	—	T	50	FM	50	4	Jens Dalheim, 9055 Meistervik
42	å	Mercury	5.0	1.5	—	—	—	T	74	Mercur	80	10	Helge Solvang, Tennes, 9050 Storsteiness
44	å	Lilla	6.2	1.5	—	—	—	T	64	Sabb	74	10	Bjarne Willumsen, 9054 Malangseidet
45	kr	Leikar	* 13.5	4.1	—	19	—	T	77	GM	74	183	Vidar Bakkemo P/R, 9054 Malangseidet
48	å	Synnøve	4.7	1.4	—	—	—	T	67	Evinr	67	3	Ingebrigt Ingebrigtsen, 9055 Meistervik
50	kr	Selis	* 30.5	6.9	—	231	—	T	50	Wichm	65	750	Agnar Karlsen, Seljelvnes, 9040 Nordkjøsbøtn
51	å	Duen	5.0	1.4	—	—	—	P	73	Mercur	74	7	Håkon Pettersen, 9055 Meistervik
52	kr	Jan Ove	* 8.0	2.6	—	5	—	P	73	Sabb	73	30	Iver Grøtum, 9055 Meistervik
53	å	Selmer	5.0	1.8	—	—	—	P	73	Johns	72	6	Johs.Hansen, 9056 Mortenhals
54	å	Ell-Tor	5.1	1.8	—	—	—	P	73	Johns	78	20	Tormod Furustøl, 9055 Meistervik
55	kr	May	7.4	2.4	—	—	—	P	87	Sabb	87	70	Harald Larsen, Svartnes, 9042 Laksvatn
56	å	Svanen	5.1	1.9	—	—	—	P	84	Mercur	80	10	Eilif Johannesen, Seljelvnes, 9040 Nordkjøsbøtn
57	å	Hitri	5.0	1.8	—	—	—	P	75	Mercur	75	20	Odd Hansen, 9055 Meistervik
58	å	Ilo	5.5	1.6	—	—	—	T	62	Ilo	55	7	Arne Kristoffersen, 9042 Laksvatn
59	å	Lykken	4.4	1.4	—	—	—	P	80	Evinr	80	4	Sverre Hansen, 9042 Laksvatn
61	å	Aurfisk	4.8	1.6	—	—	—	P	68	Cresc	65	8	Peder Storli, 9220 Moen
62	å	Tore	5.1	1.7	—	—	—	T	74	Cresc	72	7	Ingvar Andreassen, 9055 Meistervik
65	kr	Ægir	* 8.1	2.9	1.0	—	—	P	83	Volvo	83	62	Terje Hansen, Sandøyra, 9050 Storsteiness
66	kr	Mea	9.1	3.1	—	—	—	T	73	Perkin	82	73	Tommy Andre Nilsen, 9050 Storsteiness
67	å	Sjøsprøit	5.0	1.8	—	—	—	P	70	Johns	69	6	Sigurd J.Nilsen, 9056 Mortenhals
69	kr	Svalen	* 9.3	3.2	—	—	—	P	72	Sabb	85	70	Sverre Johansen, Sandøyra, 9050 Storsteiness
70	kr	Brilliant	7.0	2.5	—	—	—	P	82	Sole	82	37	Karl Ragnar Engstad, Seljelvnes, 9040 Nordkjøsbøtn
71		Gullfjell	* 10.5	3.8	1.7	—	—	A	85	Scania	85	131	Osvold Andreassen, 9054 Malangseidet
72	å	Guri-Bente	4.7	2.2	—	—	—	P	75	Honda	75	7	Oddmund Thomassen, 9042 Laksvatn
73	å	Mercury	5.0	1.8	—	—	—	P	70	Mercur	70	20	Ludvik Ingebrigtsen, 9055 Meistervik



## T-B Balsfjord

Farkostens nummer, type og navn	Meter			Tonn Matr.		Bygge- år	Motor			Eierens (den korresponderende reder) navn og postadresse	
	Lengde	Bredde	Dybde	I	II		Merke	Byggeår	H.K.		
74 å Odd	4.9	1.5	—	—	—	T	54	FM	54	3	Helm.Berglund, 9040 Nordkjosbotn
76 å Delfin	4.3	1.5	—	—	—	P	79	Evinr	79	15	Ragnar Gammelgård, Tennes, 9050 Storsteinnes
77 å Larven	5.0	1.8	—	—	—	P	73	Mercur	74	10	Ivar Bergum, 9056 Mortenhals
79 å Kamilla	5.0	1.8	—	—	—	P	74	Mercur	74	10	Ingvall Johansen, Sletta, 9054 Malangseidet
80 kr Habi	6.9	2.2	—	—	—	T	42	Sabb	—	6	Jarle Hemmingsen, 9042 Laksvatn
81 kr Torbjørn	* 8.4	3.1	—	—	—	T	71	Perkin	71	35	Jens Mathisen, 9220 Moen
83 å Tinka	5.0	1.8	—	—	—	P	72	Johns	72	6	Karl Jacobsen, 9055 Meistervik
84 å Eli	4.7	1.5	—	—	—	P	74	Evinr	73	6	Finn Magnussen P/R, Seljelvnes
87 å Marina	5.0	1.8	—	—	—	P	71	Johns	71	9	Johan Johansen, 9056 Mortenhals
88 kr Tronøy	* 30.3	6.4	—	148	—	S	60	Wichm	74	500	M/S Tronøy A/S, Vestregt 25, 9000 Tromsø
89 å Liljen	5.9	1.8	—	—	—	T	60	Marna	60	4	Oddmund Luneng, Seljelvnes, 9040 Nordkjosbotn
90 kr Basken	7.3	2.4	—	—	—	P	74	Sabb	74	22	Hans Kr.Hanssen, 9056 Mortenhals
91 Stein-Jarle	* 8.2	2.7	—	—	—	P	82	BMW	82	45	Asbj.J.Nilsen, Selnes, 9042 Laksvatn
92 å Mary-Anne	5.0	1.8	—	—	—	P	74	Johns	74	6	Leif Kjeldsen, 9055 Meistervik
93 Tai-Tai	* 7.4	2.5	.6	—	—	P	87	Yanmar	87	135	Finn Magnussen P/R, Seljelvnes, 9040 Nordkjosbotn
94 kr Torøy	* 8.7	2.7	—	—	—	T	61	Marna	67	24	Torleik Hemmingsen, 9042 Laksvatn
95 å Terna	4.3	1.5	—	—	—	P	73	Cresc	64	4	Sigfred Soleng, 9056 Mortenhals
96 å Fisk	4.3	1.5	—	—	—	T	60	Evinr	72	4	Bjarne Reiersen, 9055 Meistervik
97 å Rune	4.7	1.5	—	—	—	P	80	Yamaha	82	9	Hermod Reiness, 9042 Laksvatn
98 å Veslemøy	5.6	1.8	—	—	—	P	76	Wiscon	64	9	Amund Frydenlund, 9040 Nordkjosbotn
101 å Nuppe	5.3	1.1	—	—	—	T	80	Yamaha	81	6	Kåre Årseth, 9054 Malangseidet
102 å Bamse	5.0	2.0	—	—	—	P	78	Johns	76	20	Adrian Kjeldsen, 9220 Moen
105 å Vassbrun	5.0	1.5	—	—	—	P	77	Yamaha	77	20	Steinar Mathisen, 9220 Moen
107 k Briith	10.9	3.7	—	—	—	T	37	Union	37	20	Arne Pedersen, 9054 Malangseidet
108 å Brisling	7.8	2.9	—	—	—	T	53	Sabb	75	22	Friithof Jakobsen, 9055 Meistervik
109 å Fritjof	4.3	1.5	—	—	—	P	78	Johns	78	9	Terje Hansen, Sandøya, 9050 Storsteinnes
110 kr Andru	* 7.1	2.6	—	—	—	P	82	Sabb	82	30	Andreas Pettersen, 9050 Storsteinnes
111 å Trim	5.0	1.8	—	—	—	P	68	Johns	68	15	Magne Ingebrigtsen, 9056 Mortenhals
112 å Bio	5.0	1.5	—	—	—	P	79	Honda	81	7	Nils Andersen, 9054 Malangseidet
113 å Jojo	4.9	1.8	—	—	—	P	67	Mercur	67	10	Bjarne Bergum, 9056 Mortenhals
115 å Løven	5.1	1.6	—	—	—	T	68	Yamaha	78	8	Roald Knutsen, 9042 Laksvatn
116 å Marianne	5.0	1.5	—	—	—	T	73	Yamaha	78	5	Andreas Nyberg, 9054 Malangseidet
117 å Aure	5.0	1.5	—	—	—	T	60	Evinr	60	3	Olav Pedersen, 9055 Meistervik
119 Selfangst	8.2	3.0	—	—	—	P	83	Valmet	83	80	Hugo Frydenlund, 9040 Nordkjosbotn
122 å Sina	5.0	1.8	—	—	—	P	81	Yamaha	84	25	Lars Einar Jensen, Langstrand, 9054 Malangseidet
125 kr Simoto	* 10.6	3.4	—	11	—	T	80	GM	76	120	Terje Hansen, 9042 Laksvatn
127 k Vikgrunn	* 13.8	3.7	—	13	—	T	10	Ford	73	100	Trygve Andersen, 9054 Malangseidet
128 å Star Catt	7.3	2.7	—	—	—	P	77	Perkin	77	49	Sigmund Christoffersen, 9055 Meistervik
129 Glimt	8.0	2.6	—	—	—	P	80	Volvo	64	125	Hans Arne Myhre, 9056 Mortenhals
130 å Kjell Arne	4.8	1.7	—	—	—	P	75	Mercur	75	20	Hans Arne Myhre, 9056 Mortenhals
131 å Hilde Trine	* 6.9	2.3	—	—	—	P	81	Volvo	81	35	Odd Hanssen, 9055 Meistervik
132 å Kari	4.7	1.4	—	—	—	T	55	Johns	60	3	H.Kr.Hansen, 9056 Mortenhals
134 å Fisk	4.9	1.8	—	—	—	P	80	Evinr	83	10	Reidar Ingebrigtsen, 9055 Meistervik
136 kr Janne	8.1	2.7	—	—	—	P	79	Sabb	79	18	Kjell Abrahamsen, Kirkvik, 9055 Meistervik
139 Rubin	* 8.8	3.2	—	—	—	P	83	MWM	83	102	G.Andreassen, Selnes, 9042 Laksvatn
140 kr Inger-Kristin	* 7.8	2.5	—	—	—	T	59	Sabb	76	30	Isak Ezeikielsen, 9056 Mortenhals
141 å Sachs	5.0	1.5	—	—	—	T	37	Sachs	42	6	Magne Pedersen, 9220 Moen
142 å Sonja	4.3	2.2	—	—	—	T	56	Johns	56	5	H.Pettersen, 9056 Mortenhals
143 å Hallborg	5.0	1.8	—	—	—	P	80	Chrysl	80	7	Nils Johannessen, 9050 Storsteinnes
144 kr Edney-Annie	* 10.7	3.6	—	10	—	T	23	Marna	69	42	Hans Edvardsen, 9050 Storsteinnes
146 å Ekko	5.3	1.4	—	—	—	T	52	Evinr	—	3	Arne Staff, 9055 Meistervik
147 kr Sigurson	8.0	2.6	—	—	—	P	79	Volvo	63	125	Trygve Nilsen, 9056 Mortenhals
148 kr Burøy	* 7.1	2.3	—	—	—	P	72	Sabb	72	22	Sigfred Nilsen Sletta, 9054 Malangseidet
149 å Fisken	5.1	1.9	—	—	—	P	79	Johns	80	25	Einar A.Johannessen, Sagelv Østre, 9050 Storsteinnes
152 kr Signal	7.1	2.5	—	—	—	T	75	FM	80	20	Per Eivind Mathisen P/R, Aursfjordgård, 9220 Moen
153 å Måken	5.0	1.8	—	—	—	P	78	Yamaha	79	15	Sverre Sørensen, 9055 Meistervik
155 å Lyn	5.0	1.5	—	—	—	P	70	Mercur	81	18	Hugo Frydenlund, 9040 Nordkjosbotn
156 å Knut	5.3	1.5	—	—	—	T	49	Sachs	52	3	P.Pettersen, 9056 Mortenhals
157 å Vesla	5.3	1.7	—	—	—	T	59	FM	—	4	Hermod Moen, 9056 Mortenhals
158 Hobby	6.6	2.4	—	—	—	P	86	Yanmar	86	34	Johan Ingebrigtsen, Forøy, 9056 Mortenhals
159 å Liljen	4.7	1.4	—	—	—	T	76	Tomos	79	5	Sverre Sørensen, Seljelvnes, 9040 Nordkjosbotn
160 å Spurven	5.6	1.5	—	—	—	T	40	Jap	56	3	Ivar Jenssen, 9056 Mortenhals

# Troms

## T-B Balsfjord

Farkostens nummer, type og navn	Meter			Tonn I	Matr. II	Bygge- år	Motor		Eierens (den korresponderende reder) navn og postadresse
	Lengde	Bredde	Dybde				Merke	Byggeår H.K.	
161 å	Yvonn	5.0	1.8	—	—	T	79	Yamaha 76	8 Helge Nikolaisen, 9050 Storsteinnes
162 kr	Hell	7.0	2.5	—	—	P	81	Sabb 81	22 Romund Russenes, 9040 Nordkjosbotn
165 å	Mona	5.3	2.0	—	—	P	80	Johns 80	20 Jentoft Johansen, 9055 Meistervik
166 å	Snella	4.2	1.5	—	—	P	85	Evinr 83	4 Arne Johannessen, 9050 Storsteinnes
168 å	Lolo	4.3	1.5	—	—	P	80	Mercur 80	9 Hedley Nilsen, 9042 Laksvatn
169 kr	Duen	* 7.1	2.6	—	—	P	81	Sabb 81	30 Ragnar Gammelgård, Tennes, 9050 Storsteinnes
172 å	Skvett	6.9	2.5	—	—	T	64	Sabb 48	5 Einar Håkonsen, 9056 Mortenhals
174 kr	Lars-Andreas	* 14.1	4.6	—	22	T	76	Leyl 87	280 Viggo Johansen, 9055 Meistervik
182 å	Skarven	5.3	1.6	—	—	T	62	W Bend 65	6 H.H.Hansen, 9056 Mortenhals
183 å	Bror	4.3	1.5	—	—	T	59	Cresc 64	4 Ingmund Nilsen, 9056 Mortenhals
184 å	Daimi	4.9	1.5	—	—	T	57	Evinr 68	3 Arvid Jacobsen, 9055 Meistervik
186 å	Julius	5.1	1.6	—	—	T	67	Evinr 64	3 Kåre Kvitberg, Seljelvnes, 9040 Nordkjosbotn
187 kr	Sailor	* 9.7	3.1	—	—	P	79	Leyl 80	97 Hans-Andre Hamnvåg, 9055 Meistervik
189 å	Alda	4.8	1.7	—	—	P	76	Mercur 79	7 Egil Kjelsen, 9220 Moen
191 k	Hilding	* 14.3	4.3	—	16	T	34	Merc 78	200 Arnt Øvermo, 9055 Meistervik
195 k	Solglimt	* 12.4	3.8	—	13	T	20	GM 80	182 Stein-Einar Hansen, Selnes, 9042 Laksvatn
196 kr	Ea	10.0	3.3	—	—	T	60	Volda 60	22 Einar-Magne Jensen, 9055 Meistervik
198 kr	Stig Tommas	* 7.3	2.7	—	—	T	66	Sabb 72	16 Kjell A.Solstad, Seljelvnes, 9040 Nordkjosbotn
199 å	Fjordfisk	5.0	2.1	—	—	P	76	Tohats 80	15 Oddleif Moen, Seljelvnes, 9040 Nordkjosbotn
200	Stavnes	* 8.5	2.6	—	—	P	74	Perkin 83	38 Asle Moen, Boks 97, 9040 Nordkjosbotn

## T-BG Berg— tilsynsmann: F.retll. Berg, Boks 365, 9301 Finnsnes

1 å	Rune	4.9	1.5	—	—	T	67	Johns 78	9 Idar Johansen, Mefjordvær, 9386 Senjahopen
2	Jo	6.5	2.4	—	—	P	79	Sabb 79	30 Johan Lorentzen, 9385 Skaland
3 kr	Aid-Elin	* 8.1	2.7	.9	—	P	81	MWM 82	51 Arne Josefsen, 9386 Senjahopen
4 kr	Vibeke	* 10.4	3.5	—	—	T	84	Isuzu 84	115 Kåre Jakobsen, 9386 Senjahopen
5 å	Sverre	4.7	1.6	—	—	P	82	Johns 82	9 Asle Abelsen, 9385 Skaland
6 å	Nigabuen	4.2	1.3	—	—	P	66	Johns 73	15 Odd Ivar Enoksen, 9386 Senjahopen
8 å	Alf	4.9	2.0	—	—	P	80	Yamaha 80	20 Alf Pedersen, Hamn i Senja, 9385 Skaland
9 å	Lille-Børge	4.3	1.6	—	—	P	79	Johns 80	7 Per Marthinsen, 9385 Skaland
10 å	P.O.	4.3	1.5	—	—	P	76	Johns 73	6 Per Einarsen, Mefjordvær, 9386 Senjahopen
15 å	Glenn	4.9	1.6	—	—	T	67	Yamaha 76	15 Fritz Pettersen, Mefjordvær, 9386 Senjahopen
16 å	Eirin	5.4	2.1	—	—	P	87	Yamaha 87	30 Gunnar Richardsen, Ersfjord, 9385 Skaland
17 å	Aktiv	6.5	2.3	—	—	T	52	Sabb 57	5 Karl Hermansen, 9385 Skaland
18 å	Glimmen	4.9	2.2	—	—	P	79	Sabb 79	18 Arne K.Hansen, 9385 Skaland
19 å	Toya	4.4	1.5	—	—	P	72	Johns 73	9 Othelius Ersfjord, Ersfjord, 9385 Skaland
20 å	Laila	5.0	1.8	—	—	P	71	Chrysl 71	20 Steinar Olsen, 9385 Skaland
21	Pålingen	* 7.1	2.6	—	4	P	84	Sabb 84	50 Odd Lind, Ersfjord, 9385 Skaland
22 kr	Matind	8.6	2.9	—	4	T	66	Volvo 73	56 Odd E.Hermansen, Bergsbotn, 9385 Skaland
25 å	Snøgg	6.2	2.3	—	—	T	54	Sabb 61	6 Johannes Hansen, Ersfjord, 9385 Skaland
27 kr	Ann Helen	* 18.5	5.2	—	38	T	58	GM 70	242 Kjell Johansen, Mefjordvær, 9386 Senjahopen
29	Mulegga	* 9.7	3.4	—	12	P	77	MWM 76	102 Inge Mikalsen, Steinfjord, 9385 Skaland
30	Frode	* 9.9	3.5	—	—	T	82	Isuzu 82	80 Kyrre Kristoffersen, Mefjordvær, 9386 Senjahopen
31 å	Sjøbrura	4.9	1.8	—	—	P	73	Johns 73	9 Simon Slettum, Mefjordvær, 9386 Senjahopen
33 å	Havella	5.3	2.0	—	—	P	81	Yamaha 81	15 Ole Edv.Olsen, 9385 Skaland
34 å	Jim Jonny	5.7	2.4	—	—	P	70	Suzuki 88	40 Osvold Mikalsen, Hamna, 9385 Skaland
36 å	Beate	5.0	2.0	—	—	P	82	Chrysl 75	20 Ottar Wiisgård, Mefjordvær, 9386 Senjahopen
37 kr	Vesterbåen	* 7.6	2.7	—	—	P	82	Yanmar 79	33 Kristoffer Paulsen, Mefjordvær, 9386 Senjahopen
38 å	Silje	4.8	1.8	—	—	P	83	Mercur 75	7 Noralf Jakobsen, 9386 Senjahopen
39 kr	Bingo M	6.4	2.4	—	—	P	82	Yanmar 82	23 Sverre Esaiassen, 9386 Senjahopen
40 kr	Reölen	* 8.8	3.0	—	—	P	83	Sole 83	104 Kåre Sørensen, Hamn i Senja, 9385 Skaland
43 s	Line	6.1	1.8	—	—	K	70	Sabb 70	8 Magne Eilertsen, 9386 Senjahopen
44 å	Madamen	5.5	2.5	—	—	P	73	Suzuki 75	9 Ole J.Høy, 9385 Skaland
45 å	Falken	4.7	1.9	—	—	P	81	Johns 81	25 Tor Ivar Alfredsen, 9386 Senjahopen
47 å	Tom	5.0	1.9	—	—	P	84	Mercur 82	18 Svein Sebulonsen, Steinfjord, 9385 Skaland
48 å	Fjordfangst	5.7	1.9	—	—	A	88	Johns 87	25 Arne Johansen, 9386 Senjahopen
49 å	Lagun	4.7	1.8	—	—	T	63	Evinr 63	5 Ole Slettum, Mefjordvær, 9386 Senjahopen
50 å	Laxen	6.1	1.9	—	—	T	52	Sabb 73	10 Sverre Einarsen P/R, Mefjordvær, 9386 Senjahopen
54	Skarven	* 7.3	2.4	—	—	P	83	Yanmar 83	30 Magnar Lorentzen, 9385 Skaland
56 å	Berit	6.7	2.1	—	—	P	81	Sabb 81	10 Emil Sivertsen, Mefjordvær, 9386 Senjahopen

## T-BG Berg

Farkostens nummer, type og navn	Meter			Tonn	Matr.	Bygge- år	Motor			Eierens (den korresponderende reder) navn og postadresse	
	Lengde	Bredde	Dybde				Merke	Byggeår	H.K.		
58 kr Inge	7.5	2.5	—	—	T	68	Sabb	80	22	Olav Simonsen, Mefjordvær, 9386 Senjahopen	
59 å Glenn-Ståle	5.0	1.7	—	—	P	77	Mercur	76	20	Roald Wilsgård, Mefjordvær, 9386 Senjahopen	
61 å Tommy	4.9	1.8	—	—	P	73	Yamaha	86	30	Tor-Steinar Hansen, Mefjordvær, 9386 Senjahopen	
63 Remifisk	* 32.5	7.5	—	204	S	79	Alpha	79	660	Remifisk A/S, (Senja), 9386 Senjahopen	
65 å Vega	5.0	1.2	—	—	T	54	Johns	69	5	Kåre Jakobsen, 9386 Senjahopen	
67 kr Kliptind	* 15.1	4.7	—	24	T	71	Merc	79	200	Jensen P/R, (Jack Jensen), 9386 Senjahopen	
68 kr Snøgg	6.0	2.2	—	—	T	67	Sabb	85	10	Fredrik Abelsen, Bøvær, 9385 Skaland	
70 å Hege	6.3	2.4	—	—	P	75	Sabb	75	18	Rolf Lindgård, Mefjordvær, 9386 Senjahopen	
71 å Wiik	4.4	1.5	—	—	P	80	Johns	78	6	Ole Eilertsen, Hamn i Senja, 9385 Skaland	
72 å Karine	4.9	1.8	—	—	P	71	Johns	71	9	Arvid Sivertsen, Mefjordvær, 9386 Senjahopen	
74 å Fjordfangst	5.6	1.8	—	—	A	86	Johns	86	20	Åge Enoksen, Mefjordbotn, 9386 Senjahopen	
75 å Vesla	5.3	1.8	—	—	T	54	Sleipn	55	3	Georg Hansen, Hamn i Senja, 9385 Skaland	
76 å Turid	4.3	1.6	—	—	P	—	Johns	77	15	Kjell Magnussen, 9385 Skaland	
78 å Sussi	5.3	2.0	—	—	P	77	Johns	77	20	Rolf Jarle Johansen, Mefjordvær, 9386 Senjahopen	
79 kr Sandvikbuen	* 9.9	2.9	.9	—	P	85	Isuzu	85	70	Hilbert Hansen, 9386 Senjahopen	
80 å Odd Ivar	5.1	1.2	—	—	T	67	Johns	67	15	Harder Enoksen, 9386 Senjahopen	
81 å Holmen	5.0	1.8	—	—	P	80	Johns	80	20	Henry Johansen, 9386 Senjahopen	
82 kr Alf-Arne	* 27.2	6.4	—	79	T	68	Caterp	68	380	Svein Tobiasen, 9386 Senjahopen	
84 å Hilde	4.7	1.5	—	—	T	63	Mercur	76	7	Einar Hansen, 9385 Skaland	
86 kr Silegga	8.4	3.2	—	—	T	70	BMC	70	52	Oddmund Larsen, Steinfjord, 9385 Skaland	
87 Bølgen	* 8.7	2.7	1.4	9	P	86	Isuzu	86	50	Steve Ervik, 9386 Senjahopen	
88 å Pluto	6.2	2.0	—	—	T	55	Sleipn	54	4	Magnar Lorentzen, 9385 Skaland	
90 å Snøgg	4.4	1.8	—	—	P	69	Johns	68	15	Johan Lorentzen, 9385 Skaland	
91 kr Kvanto	* 9.4	3.5	—	8	T	75	Merc	83	60	Alf Pedersen, Hamn i Senja, 9385 Skaland	
92 å Fjærplyt	4.9	1.5	—	—	T	64	Evinr	78	6	Reidar Johansen, Ersfjord, 9385 Skaland	
93 å Maja	5.0	1.7	—	—	T	77	Yamaha	77	15	Terje Larsen, Boks 21, 9386 Senjahopen	
94 å Susanne	4.9	1.8	—	—	P	71	Johns	71	9	Gunder Johansen, Mefjordvær, 9386 Senjahopen	
95 å Norhavet	4.3	1.5	—	—	T	57	Evinr	59	3	Hans Sleittum, Mefjordvær, 9386 Senjahopen	
96 k Knuten	* 12.5	3.8	—	13	T	67	Scania	73	128	Einar Einarsen P/R, Mefjordvær, 9386 Senjahopen	
97 å Terna	4.8	1.8	—	—	P	85	Yamaha	84	10	Normann Olsen P/R, Steinfjord, 9385 Skaland	
99 Fjordfisk	* 9.2	3.2	—	—	P	83	Isuzu	83	70	Arthur Jacobsen, 9386 Senjahopen	
102 Mefjordværing	* 27.4	6.7	3.0	114	199	S	78	Alpha	78	550	Gunder Johansen, Mefjordvær, 9386 Senjahopen
106 å Lomen	4.7	1.4	—	—	T	55	Chrysl	71	5	Johan Magnar Eilertsen, 9386 Senjahopen	
108 Rennes	* 10.6	3.9	—	12	P	74	Volvo	74	203	Harder Enoksen P/R, 9386 Senjahopen	
109 å Bjørn-Thomas	5.2	2.1	—	—	P	86	Yamaha	80	25	Hans O.Møller, Mefjordvær, 9386 Senjahopen	
110 å Per Arne	6.4	2.4	—	—	T	57	Sabb	57	5	Egil Johansen P/R, Mefjordvær, 9386 Senjahopen	
111 Mathis Larsen	* 27.8	6.7	3.2	196	S	78	Caterp	88	565	Steinar P.Larsen, 9386 Senjahopen	
112 å Sjøsprøyt	4.3	1.6	—	—	P	84	Evinr	73	6	Kyrrre Kristoffersen, Mefjordvær, 9386 Senjahopen	
114 å A.Olsen	5.4	2.0	—	—	P	77	Evinr	77	15	Asbjørn Olsen, Hamn i Senja, 9385 Skaland	
115 kr Sjøflora	* 7.7	2.6	—	—	P	84	Isuzu	83	40	Peder Olsen, 9386 Senjahopen	
117 å Kjersti	4.7	1.7	—	—	P	79	Johns	79	25	Øystein Johansen, Mefjordvær, 9386 Senjahopen	
118 kr Borgen	* 8.9	2.9	—	—	T	57	Perkin	80	62	Arne Jakobsen, Steinfjord, 9385 Skaland	
120 å Lasse	4.3	1.6	—	—	P	—	Johns	75	9	Morten Einarsen, Mefjordvær, 9386 Senjahopen	
121 å Heidi	* 7.0	2.3	1.1	—	P	81	Sabb	81	22	Jørgen Jørgensen, 9386 Senjahopen	
122 å Kjell-Arne	5.0	1.5	—	—	T	68	Mercur	68	6	Kjell Josefsen, 9386 Senjahopen	
124 kr Bregdebåen	* 10.4	3.4	—	11	T	80	Ford	83	132	Roald Wilsgård, Mefjordvær, 9386 Senjahopen	
125 å Strandguttén	5.1	1.2	—	—	T	65	FM	65	4	Sverre Esaiassen, 9386 Senjahopen	
128 Storvikbuen	* 10.3	3.3	—	11	P	82	Fiat	82	110	Karl Simonsen, 9385 Skaland	
129 å Ann Silje	5.9	2.0	—	—	P	85	Tohats	81	25	Hans Hanssen, 9386 Senjahopen	
133 å Tor	5.3	1.2	—	—	T	58	Taifun	59	2	S.Sebulonsen, 9385 Skaland	
137 kr Strandby	* 27.1	7.0	—	150	S	78	Grenaa	88	990	A/S Strandby, (K.Mikalsen), 9370 Silsand	
138 kr Oddbjørn	7.3	2.5	—	—	P	86	Sabb	80	22	Joachim Johansen, Mefjordvær, 9386 Senjahopen	
140 Kim	* 8.6	2.7	—	7	P	74	Perkin	73	62	Steinar Olsen, Steinfjord, 9385 Skaland	
141 kr Berntsen Senior	* 20.4	5.6	—	49	T	67	GM	86	365	Magnar Mikalsen, 9386 Senjahopen	
142 å Viktoria	4.7	1.6	—	—	T	66	Evinr	68	6	Einar Einarsen, 9386 Senjahopen	
143 å Per	5.0	1.7	—	—	T	75	Chrysl	75	6	Torgeir Skogland, 9385 Skaland	
144 Rune	* 7.8	2.6	.8	—	P	85	Isuzu	84	40	Odd Hedly Sørensen, 9386 Senjahopen	
145 Ismåken	* 14.5	4.3	2.6	—	P	84	Isuzu	84	280	Bjørnar Bjørklund, 9386 Senjahopen	
147 å Wivi	4.5	1.4	—	—	P	62	Honda	72	7	Arne Jakobsen, 9385 Skaland	
148 å Snøkollen	5.0	1.5	—	—	T	58	Taifun	60	2	Bjarne Nilsen, Mefjordvær, 9386 Senjahopen	
150 å Roger	5.6	1.4	—	—	T	48	Taifun	60	2	Oskar Wilsgård, Mefjordvær, 9386 Senjahopen	
151 å Stein	5.1	1.5	—	—	T	70	Johns	70	9	Bjarne Bjørklund, 9386 Senjahopen	

# Troms

## T-BG Berg

Farkostens nummer, type og navn	Meter			Tonn		Matr.	Bygge- år	Motor			Eierens (den korresponderende reder) navn og postadresse
	Lengde	Bredde	Dybde	I	II			Merke	Byggeår	H.K.	
152 kr Bringtind	* 7.6	2.4	—	3	—	P	74	Sabb	74	22	Hermann Simonsen, 9386 Senjahopen
153 å Arild	4.2	1.7	—	—	—	P	83	Johns	83	9	Arne Kristoffersen, Mefjordvær, 9386 Senjahopen
154 kr Vico	* 9.6	3.0	—	8	—	T	78	BMC	77	96	Magnor Vik, Boks 12, 9386 Senjahopen
155 å Kvikk	4.9	1.6	—	—	—	T	67	Mercur	68	20	Arthur Jacobsen, 9386 Senjahopen
156 kr Josefsen Senior	* 22.7	6.2	—	84	—	T	80	Caterp	80	500	Josefsen Senior A/S, (Leif Josefsen), 9386 Senjahopen
157 å Knut	4.7	1.6	—	—	—	P	78	Johns	78	9	Arthur Enoksen, Mefjordvær, 9386 Senjahopen
158 kr Star	7.2	2.6	—	—	—	T	65	Sabb	65	16	Ole Eilertsen, Hamn i Senja, 9385 Skaland
159 å Bente	4.2	1.7	—	—	—	P	83	Johns	83	6	Birger Berntsen, Mefjordvær, 9386 Senjahopen
160 kr Morten Larsen	* 24.9	7.3	—	159	—	S	82	Alpha	82	550	Senja Havfiskeselskap A/S, (Larsen), 9386 Senjahopen
164 å Spurven	5.2	1.9	—	—	—	P	85	Johns	85	10	Hjalmar Jakobsen, 9386 Senjahopen
167 å Veslemøy	5.1	1.2	—	—	—	T	75	Johns	74	6	Olav Simonsen, Mefjordvær, 9386 Senjahopen
171 k Frank-Yngve	* 7.5	2.8	—	—	—	P	71	Perkin	71	75	Tor-Ivar Alfredsen, 9386 Senjahopen
172 å Albatross	5.2	1.9	—	—	—	P	78	Johns	78	20	Karl Erik Kristiansen, 9386 Senjahopen
175 å Skarven	5.0	1.4	—	—	—	T	55	Johns	69	20	Åge Enoksen, 9386 Senjahopen
176 kr Jim-Trygve	7.3	2.7	—	—	—	T	69	Sleipn	69	35	Hans-Malvin Olsen, 9386 Senjahopen
179 å Geir	5.0	1.5	—	—	—	P	73	Yamaha	74	9	Oddmund Larsen, 9385 Skaland
180 å Havsula	5.0	1.8	—	—	—	P	74	Johns	74	20	Odd Lund, Ersfjord, 9385 Skaland
181 kr Vestfjord	* 6.8	2.3	1.0	—	—	P	76	Sabb	67	16	Charles Simonsen, Mefjordvær, 9386 Senjahopen
184 Albert Senior	* 14.8	5.2	2.4	25	—	S	86	Mitsub	86	355	Leif H. Josefsen, 9386 Senjahopen
186 å Mona	5.1	1.9	—	—	—	P	76	Johns	76	25	Svein Tobiassen, 9386 Senjahopen
188 å Boias	3.5	1.4	—	—	—	P	75	Johns	76	6	Kaare Sørensen, Hamn i Senja, 9385 Skaland
192 å Bjørghild	4.3	1.5	—	—	—	T	74	Johns	79	12	Arne Josefsen, 9386 Senjahopen
194 Arnold Berg	* 14.7	3.8	1.2	16	—	A	82	GM	82	184	Senja Havfiskeselskap A/S, (A.Berg), 9386 Senjahopen
195 å John Erik	4.8	1.6	—	—	—	T	61	Cresc	62	4	Ottar Pettersen, 9386 Senjahopen
196 å Kjørven	5.0	1.5	—	—	—	T	69	Johns	69	20	Jens Eilertsen P/R, 9386 Senjahopen
197 å Gunn Anita	5.0	1.7	—	—	—	P	73	Chrysl	73	5	Tor Jensen, 9385 Skaland
199 kr Lady Express	* 14.9	5.0	2.0	24	—	A	85	Fiat	85	260	A/S Arnold Berg, 9386 Senjahopen
201 k Mjosund	* 24.1	6.7	—	99	—	T	77	Caterp	76	425	S. Berntsen P/R, 9386 Senjahopen
204 kr Stein Egil	* 8.0	2.7	—	5	—	T	61	BMC	67	42	Georg Hansen, Hamn i Senja, 9385 Skaland
205 å Roar	5.0	1.9	—	—	—	P	77	Johns	82	9	Borgny Einarsen, Mefjordvær, 9386 Senjahopen
206 Bjørn Harry	* 10.5	3.8	—	15	—	P	83	Sabb	83	140	Harry Magne Larsen, 9386 Senjahopen
207 kr Lysning	* 20.2	5.9	—	61	—	T	74	Cumm	82	375	A/S Asperoni, (J. Johansen), 9386 Senjahopen
210 å Terna	4.8	1.9	—	—	—	P	77	Johns	77	9	Karl Simonsen, 9385 Skaland
212 kr Trulte	* 8.8	2.9	—	—	—	T	59	Perkin	80	38	Oddfinn Bakken, Steinfjord, 9385 Skaland
214 å Vesla	5.0	1.5	—	—	—	T	64	Evinr	62	15	Karl A. Simonsen, 9385 Skaland
215 å Rune	4.7	1.4	—	—	—	P	76	Johns	79	20	Rasmus Johansen, 9385 Skaland
217 å Skjærbåen	5.9	2.4	—	—	—	T	73	Sabb	73	10	Hermann Simonsen, 9386 Senjahopen

## T-BK Bjarkøy— tilsynsmann: Andersen, Petter, 9426 Bjarkøy

2 kr Siv	* 7.8	2.5	—	—	—	T	65	Sabb	79	30	Hermod Arnesen, 9426 Bjarkøy
3 kr Åse-Marie	9.1	2.9	—	—	—	T	67	Sabb	67	16	Oddmund Markussen, 9426 Bjarkøy
4 Vågar	* 9.4	3.0	—	7	—	P	75	MWM	75	102	Leif G. Bjarke, 9426 Bjarkøy
5 Havjo	8.1	2.7	—	—	—	P	81	BMW	81	45	Harald Arne Bjarke, 9426 Bjarkøy
6 å Melø	7.6	2.4	—	—	—	T	75	Sabb	75	22	Sigvald Hanssen, 9427 Meløyvær
7 kr Øynes	8.0	2.8	—	—	—	P	75	Arona	80	54	Arne Lauritzen, 9426 Bjarkøy
9 å Stabben	4.7	1.5	—	—	—	P	73	Marin	84	15	Peder Hansen, 9426 Bjarkøy
10 kr Larry	8.2	3.0	—	—	—	P	84	Volvo	84	62	Peder Karlsen, 9426 Bjarkøy
12 kr Øystjerna	* 7.7	2.6	1.1	—	—	P	84	Sabb	84	45	Oddgeir Klausen, 9426 Bjarkøy
14 å Fix	7.0	2.3	—	—	—	T	61	Sabb	80	10	Johan Anfinn, 9426 Bjarkøy
16 å Tor-Ongen	4.2	1.5	—	—	—	P	80	Yamaha	80	8	Tore Jakobsen, Fenes, 9420 Lundenes
17 kr Svein	7.0	2.3	—	—	—	P	85	Sabb	85	26	Ingvold Karlsen, 9426 Bjarkøy
18 å Sako	* 5.3	1.8	—	—	—	P	76	Johns	80	35	Oddgeir Klausen, 9426 Bjarkøy
19 å Linda	5.0	1.8	—	—	—	P	75	Yamaha	75	16	Henry Nilsen, 9427 Meløyvær
22 å Snorre	4.9	1.8	—	—	—	P	80	Johns	75	20	Jan Eilertsen, 9427 Meløyvær
23 kr Snøgg	8.1	2.6	—	—	—	T	36	Merc	64	64	Aage Pettersen, 9425 Sandøy
24 Ståløy	* 9.1	3.2	—	8	—	A	69	Volvo	69	75	Magne Haugen P/R, 9426 Bjarkøy
25 å Anita	5.3	2.0	—	—	—	P	80	Evinr	79	20	Steinar Antonsen, 9427 Meløyvær
31 å Vigør	4.7	1.6	—	—	—	T	69	Johns	82	20	Odd Bendiksen, 9426 Bjarkøy
32 å Martin	4.8	1.8	—	—	—	P	80	Evinr	83	9	Sigve Gabrielsen, 9426 Bjarkøy
34 Pioner	* 9.4	3.0	—	7	—	P	75	MWM	88	140	Per Veimoen, 9427 Meløyvær

## T-BK Bjarkøy

Farkostens nummer, type og navn	Meter			Tonn Matr.		Bygge- år	Motor		Eierens (den korresponderende reder) navn og postadresse
	Lengde	Bredde	Dybde	I	II		Merke	Byggeår H.K.	
35 å Håstein	4.8	1.9	—	—	—	P 76	Mercur	84	25 Jan Alstadseter, 9425 Sandsøy
36 kr Falken	* 9.4	3.0	1.3	—	—	P 81	Mitsub	86	89 Bjørn Antonsen, 9427 Meløyvær
37 å Delfin	5.3	1.8	—	—	—	P 72	Mercur	74	20 Knut Pettersen, 9427 Meløyvær
38 kr Holm	* 8.4	3.1	—	—	—	T 72	Volvo	72	36 Maldevin Hansen, 9425 Sandsøy
39 å Prøven	7.2	2.3	—	—	—	T 55	Sabb	55	5 Hermod Hansen, 9426 Bjarkøy
42 å Falken	5.0	1.7	—	—	—	P 82	Evinr	82	9 Arnold Solberg, 9427 Meløyvær
43 s Skagen	* 10.3	3.4	—	9	—	T 39	Ford	77	100 Einar Bornøy, 9427 Meløyvær
44 kr Sandsøyværing	* 12.2	4.1	1.5	15	—	P 88	Scania	87	178 Olger Myrvang P/R, 9425 Sandsøy
47 å Pia	5.0	1.5	—	—	—	P 81	Johns	81	9 Gottleif Hansen, 9426 Bjarkøy
52 å Robin	4.7	1.8	—	—	—	T 66	Evinr	66	15 Olger Myrvang, 9425 Sandsøy
56 Kulbakken	* 7.0	2.3	1.3	—	—	P 82	Perkin	85	38 Kåre Berg, 9425 Sandsøy
57 kr Sjørm	* 7.7	2.6	.8	—	—	P 82	Yanmar	81	33 Asmund Simonsen, 9426 Bjarkøy
58 å Puschin	5.3	2.0	—	—	—	P 78	Johns	78	20 Kjell Pettersen, 9427 Meløyvær
59 å Monica	5.0	1.8	—	—	—	P 75	Yamaha	75	25 Bjarne Olsen, 9425 Sandsøy
60 å Per	4.7	1.5	—	—	—	T 70	Mercur	70	4 Sigurd Nordahl, Fenes, 9420 Lundenes
63 kr Sporholmen	8.1	2.8	—	—	—	T 68	Sabb	67	16 Leif Simonsen, 9426 Bjarkøy
66 Kåre	10.2	3.1	—	—	—	P 71	Perkin	86	72 Sigmund Lind, 9426 Bjarkøy
71 å Steggen	5.0	1.8	—	—	—	P 75	Yamaha	75	15 Birger Eilertsen, 9427 Meløyvær
73 k Steggen	* 10.6	3.5	1.0	8	—	T 40	Scania	73	80 Henry Pettersen P/R, 9420 Lundenes
76 kr Hyrnefjell	* 8.6	2.7	—	7	—	P 75	MWM	75	51 Karl Krøtø P/R, 9427 Meløyvær
78 k Morten	7.8	2.5	—	—	—	T 68	Sabb	68	6 Berg Norheim P/R, 9425 Sandsøy
80 å Mads	5.0	1.8	—	—	—	P 74	Yamaha	74	15 Leif Paulsen, Krøttøy, 9427 Meløyvær
85 å Gøril	8.1	2.8	—	—	—	P 77	Merc	77	42 Bjarne Andreassen, 9425 Sandsøy
89 å Bergtora	5.0	1.1	—	—	—	T 60	Mercur	77	4 Arnt Arntsen, 9420 Lundenes
91 å Lill	5.0	1.8	—	—	—	T 78	Mercur	78	7 Ivar Fenes, 9420 Lundenes
93 å Morild	5.3	2.0	—	—	—	P 79	Johns	79	35 Eldar Pettersen, 9427 Meløyvær

## T-D Dyrøy— tilsynsmann: F.rettl. Dyrøy \*\*, Boks 68, 9341 Brøstadbotn

2 å Ronny	5.3	1.9	—	—	—	P 81	Johns	81	20 Martin Bekken P/R, 9340 Brøstadbotn
3 å Sektor	* 8.3	2.8	—	—	—	T 78	BMC	78	50 Magnar Hanssen, Merkesnes, 9343 Langhamn
5 Pelikan	6.0	1.5	—	—	—	T 52	Sabb	52	5 Johan E.Pettersen, Espenesbogen, 9340 Brøstadbotn
6 å Frank	4.7	1.7	—	—	—	P 70	Johns	68	6 Martin Bekken, 9340 Brøstadbotn
8 å Flipper	4.4	1.2	—	—	—	P 75	Volvo	80	9 Berge Ryvoll, 9340 Brøstadbotn
11 å Bolle	4.5	1.6	—	—	—	P 85	Johns	85	10 Torleif Bolle, 9340 Brøstadbotn
15 kr Rufus	8.6	2.7	—	—	—	P 69	Sabb	69	16 Malvin Torsteinsen, 9340 Brøstadbotn
16 å Pilen	5.9	1.8	—	—	—	T 56	Marna	56	5 Reidar Broks, 9340 Brøstadbotn
18 å Sjøsprøit	5.0	1.6	—	—	—	T 65	Evinr	65	4 Ottar Tollefsen, Faksfjord, 9340 Brøstadbotn
21 å Stella	4.7	1.6	—	—	—	T 65	Johns	69	6 Halvdan Hansen, 9340 Brøstadbotn
23 Blinken	* 9.4	3.0	—	7	—	P 77	MWM	77	102 Per H.Paulsen, 9343 Langhamn
25 å Anna	4.7	1.5	—	—	—	T 62	Cresc	62	4 Trygve Olsen, 9340 Brøstadbotn
26 å Seifisk	4.3	1.5	—	—	—	P 71	Johns	74	6 Jens Jensen, 9340 Brøstadbotn
27 å Sivert	4.3	1.8	—	—	—	P 80	Marin	80	8 Halstein Danielsen, 9343 Langhamn
28 å Stabben	7.2	2.5	—	—	—	T 67	Sabb	66	10 Leif Danielsen, 9343 Langhamn
29 å Prikken	5.0	1.8	—	—	—	T 62	Yamaha	75	5 Olav Hals, 9343 Langhamn
32 å Pantern	4.3	1.5	—	—	—	P 81	Yamaha	82	3 Odd S.Nikalaisen, 9340 Brøstadbotn
34 kr Dyrøy	* 10.5	3.1	1.6	—	—	P 81	Perkin	81	62 Harald Holm, 9340 Brøstadbotn
35 kr Vestar	* 8.1	2.4	—	4	—	T 72	Sabb	72	22 Olaf Abrahamsen, 9340 Brøstadbotn
36 å Åshild	4.7	1.5	—	—	—	T 80	Johns	80	6 Gunnar Chruickshank, 9340 Brøstadbotn
38 kr Ruske	7.6	2.6	—	—	—	T 81	Sabb	81	22 Hans Karlsen, Løkvoll, 9343 Langhamn
39 kr Putten	7.0	2.5	—	—	—	P 81	Yanmar	81	20 Ole Sivertsen, 9343 Langhamn
40 å Svein Erling	4.3	1.5	—	—	—	T 68	Evinr	70	4 Jens Nergård, 9340 Brøstadbotn
43 å Annichen	5.5	2.1	—	—	—	P 87	Suzuki	87	65 Asbjørn Heitmann, 9340 Brøstadbotn
44 kr Fjordfangst	* 7.9	2.9	—	4	—	T 77	Sabb	79	30 Halstein Danielsen, 9343 Langhamn
45 kr Tøffe	7.6	2.7	—	—	—	T 71	Sabb	71	22 Sigmund Henriksen, 9343 Langhamn
46 å Cap	5.1	1.5	—	—	—	T 65	Mercur	65	4 Kasper Ottesen, 9343 Langhamn
48 å Elin	* 7.8	2.6	—	—	—	T 81	Sabb	81	22 Einar Sletten, 9343 Langhamn
49 å Laksen I	4.3	1.2	—	—	—	T 45	Johns	66	3 R.Sørfjord, 9340 Brøstadbotn
50 å Fiskerjenta	4.8	1.5	—	—	—	T 65	Johns	65	3 Peder Solvang, Faksfjord, 9340 Brøstadbotn
51 å Tenna	4.3	1.5	—	—	—	P 73	Yamaha	76	5 Magne Rubbås, 9340 Brøstadbotn
52 å Maks	7.6	2.3	—	—	—	T 69	Sabb	68	8 Hans K.Hansen, 9340 Brøstadbotn

# Troms

## T-D Dyrøy

Farkostens nummer, type og navn	Meter			Tonn		Matr.	Bygge- år	Motor		Eierens (den korresponderende reder) navn og postadresse	
	Lengde	Bredde	Dybde	I	II			Merke	Byggeår		H.K.
55 å Flukt	6.2	2.1	—	—	—	T	72	Marna	55	4	Albert Broks, 9340 Brøstadbotn
59 å Pil	6.5	1.8	—	—	—	T	35	Taifun	56	3	Jakob Tiller, 9343 Langhamn
61 kr Havblikk	* 10.6	3.3	—	6	—	T	50	Marna	69	48	Edmund Rydningen, 9340 Brøstadbotn
62 Albing	* 8.5	2.7	1.0	5	—	P	87	Mitsub	87	65	Walter Sletten, 9340 Brøstadbotn
66 å Havblikk	4.7	1.5	—	—	—	T	77	Mercur	71	9	Torgeir Nikolaisen, 9340 Brøstadbotn
75 å Bjørn	4.0	1.4	—	—	—	P	74	Mercur	74	7	Bjørn-Ove Heitmann, 9340 Brøstadbotn
79 å Lena	7.3	2.7	—	—	—	T	70	Sabb	—	12	Arne Storteig, Espenesbogen, 9340 Brøstadbotn
81 å Gard	4.7	1.5	—	—	—	T	55	Cresc	71	4	Jørgen Olsen, 9343 Langhamn
83 å Snøgg	6.4	2.2	—	—	—	T	51	Sabb	67	5	Erling Kjærvik, 9343 Langhamn
88 å Tika	4.9	1.5	—	—	—	T	61	Cresc	65	4	Torgeir Torgersen, 9343 Langhamn
89 å Lilla	6.4	2.3	—	—	—	P	69	Sabb	09	8	Ernst Hoffstrøm, 9343 Langhamn
94 å Snøgg	4.9	1.6	—	—	—	T	49	Taifun	58	2	Nils Klæboe, 9343 Langhamn
100 kr Nergård Senior	* 39.5	7.0	5.9	255	320	S	57	MWM	85	850	Wals Nergård P/R, 9340 Brøstadbotn
107 å Fisk	4.3	1.5	—	—	—	P	78	Johns	75	6	Walter Sletten, 9340 Brøstadbotn
111 å Seien	4.8	1.5	—	—	—	T	58	Taifun	60	3	Tr.Torgersen, 9343 Langhamn
114 kr Rubben	6.9	2.5	—	—	—	P	73	Sabb	73	22	Magne Rubbås, 9340 Brøstadbotn
137 å Letten	4.7	1.5	—	—	—	T	63	Johns	81	6	Hans Kr.Hansen, 9340 Brøstadbotn
149 å Liv	5.0	1.5	—	—	—	T	63	Albin	65	6	O.Abrahamson, 9340 Brøstadbotn

## T-G Gratangen— tilsynsmann: F.rettl. Gratangen, Boks 199, 9401 Harstad

6 Carina	7.9	2.6	—	—	—	P	82	Fiat	86	76	Darre Nilsen P/R, Foldvik, 9470 Gratangsbøtn
7 kr Falken	* 8.1	2.7	—	—	—	P	81	Ford	81	42	Dagfinn Johnsen, 9460 Myrlandshaugen
8 å Trim	5.0	1.8	—	—	—	T	78	Mercur	78	5	Toralf Johnsen, 9470 Gratangsbøtn
17 kr Storøy	* 8.4	2.8	—	—	—	P	82	BMW	82	47	Geir Lundberg P/R, 9470 Gratangsbøtn
19 kr Sjøgutten	7.5	2.8	—	—	—	T	56	Marna	59	16	Kurt Markussen, Hesjeberg, 9460 Myrlandshaugen
20 å Ellen Dordy	4.4	1.6	—	—	—	P	81	Johns	81	6	Enok Martinsen, 9470 Gratangsbøtn
21 kr Sjøberg	* 7.8	2.7	.9	—	—	T	59	Sabb	70	20	Stein B.Hanssen, 9470 Gratangsbøtn
24 k Siv	* 13.3	4.0	—	18	—	T	62	GM	82	140	Hans-Arne Hanssen, Moan, 9470 Gratangsbøtn
41 å Asbjørg	4.6	1.6	—	—	—	P	83	Mercur	83	8	Johan Tomasen, 9470 Gratangsbøtn
42 s Kjellstø	7.0	2.5	—	—	—	P	84	Perkin	85	35	Bjarne Johnsen P/R, 9470 Gratangsbøtn
48 s Jan Roger	6.9	2.2	—	—	—	T	69	Sabb	43	9	Asbjørn Markussen, 9460 Myrlandshaugen
60 Isbjørn	* 44.7	8.4	—	467	—	S	56	Deutz	66	1420	A/S Fangst og Fiske, (E.Martinsen), 9470 Gratangsbøtn
63 kr Oddbjørn	* 9.0	2.8	—	7	—	T	59	BMC	77	97	Noralf Nilsen, Foldvik, 9470 Gratangsbøtn
68 kr Østbas	* 48.0	8.0	5.1	—	522	S	63	Alpha	72	1500	K/S Odd Lundberg A/S, (E.Lundberg), 9470 Gratangsbøtn

## T-H Harstad— tilsynsmann: F.rettl. Harstad \*\*, Boks 199, 9401 Harstad

2 ht Gisund	* 50.7	10.3	—	467	—	S	79	Wichm	78	2100	S.Troms Fisk.Sel.A/S, Boks 504, 9401 Harstad
3 ht Nord Rollnes	* 45.4	9.2	—	299	—	S	76	Deutz	75	1500	Y.Rolløya Fisk.Samv., Boks 504, 9401 Harstad
5 ht Sør-Troms	* 45.4	9.2	—	299	—	S	71	Deutz	71	1500	S.Troms Fisk.Sel.A/S, Boks 504, 9401 Harstad
7 ht Kasfjord	* 45.4	9.2	—	299	—	S	74	Deutz	73	1500	S.Troms Fisk.Sel.A/S, Boks 504, 9401 Harstad
8 kr Elin J	* 9.5	3.2	1.2	8	—	P	70	Sabb	70	60	Nils Johansen, Nerbotnvn 5a, 9400 Harstad
10 kr Fred-Hugo	* 15.5	4.6	—	24	—	T	82	Scania	85	291	Agnar J.Olsen, 9422 Aun
13 å Pluto	4.4	1.6	—	—	—	P	74	Johns	74	6	Ottar Olsen, 9423 Grøtavær
14 kr Prektig Junior	* 15.0	4.3	—	17	—	P	78	Cumm	77	220	Gunnar Olsen, 9422 Aun
15 kr Havbrus	* 9.5	3.3	—	7	—	P	72	Sabb	78	68	Adolf Aspenes, 9433 Sørvik
16 Senjafjell	* 14.9	5.5	2.4	—	—	A	87	Isuzu	87	405	John Jensen, Toppennv 6, 9405 Kanebogen
17 kr Nils Malvin	* 9.2	3.1	1.0	—	—	P	84	Sabb	84	127	Svein J. Johnsen, Hinnesteinvn. 60d, 9438 Breivika
18 Pia	7.3	2.2	—	—	—	T	66	Sabb	66	8	Åsmund Hansen, 9420 Lundenes
19 kr Lill-Anne	* 9.3	3.0	—	8	—	P	72	Perkin	72	62	Odd N.Johansen, Stokkemyrvn. 19, 9405 Kanebogen
20 kr Blåtind	* 12.5	3.5	—	12	—	T	39	Scania	66	75	A.Sareussen, Blåv.Bakken 3, 9400 Harstad
21 kr Astrid	7.2	2.5	—	—	—	P	87	Yanmar	87	44	Idar Nilsen, 9424 Kjøtta
22 Unni	6.7	2.6	—	—	—	P	73	Volvo	73	130	J.S.Johansen, Bårnakkv.4, 9400 Harstad
23 hif Topas	* 54.8	12.0	7.6	660	1198	S	88	Warts	88	3730	Ans Topas (H.Hansen), Boks 963, 9401 Harstad
24 kr Gerd Mai	* 9.3	3.1	—	—	—	P	83	Perkin	82	72	Ragnar Jenssen, Markv.14b, 9400 Harstad
27 å Leif-Ole	4.4	1.6	—	—	—	P	71	Mercur	73	7	Ole N.Olsen, 9423 Grøtavær
28 å Bror	6.5	1.9	—	—	—	T	38	Sabb	56	4	Knut Eilertsen, Fuskevåg, 9400 Harstad
29 kr Tarvikbøen	* 11.4	3.7	—	10	—	T	76	Scania	77	171	Walter Pedersen, Skogvn 68, 9400 Harstad
31 å Knut-Arne	7.8	2.6	—	—	—	T	68	Sabb	68	16	Henrik Brattsti, 9423 Grøtavær

## T-H Harstad

Farkostens nummer, type og navn	Meter			Tonn I	Matr. II	Bygge- år	Motor		Eierens (den korresponderende reder) navn og postadresse
	Lengde	Bredde	Dybde				Merke	Byggeår	
32 kr Sonja	* 9.4	3.0	—	9	—	P	76	Perkin	82 95 Kjell Jensen, Breivik, 9400 Harstad
33 kr Kosen	* 9.4	2.9	—	—	—	P	80	Ford	79 130 Ingvald Helø, Naustvg.3, 9400 Harstad
34 kr Vikan	* 10.9	3.1	.9	—	—	P	89	Yanmar	89 130 John Jensen, Toppennv 6, 9405 Kanebogen
35 Sverre-Thomas	* 8.0	2.8	1.3	4	—	P	87	Cumm	87 76 Einar Chruickshank, Trondenesvn 99, 9400 Harstad
36 kr Slettabuven	* 14.6	4.4	—	21	—	T	62	Volvo	77 210 Tor Moe, Bratthollet 7, 9405 Kanebogen
38 Vidar	* 8.1	3.2	—	4	—	P	88	Yanmar	88 135 Arvid Eilersten, Kasfjord, 9400 Harstad
39 Dukat	* 7.4	2.6	—	—	—	P	84	Yanmar	84 33 John Torbergesen, Kilbotn, 9438 Breivika
40 k Kilaholm	* 13.7	4.2	—	15	—	T	62	Scania	82 131 Jens B. Jensen, 9438 Breivika
41 kr Bamse	* 8.2	2.9	—	5	—	T	73	MWM	84 51 Ole Iversen, Møllev.21, 9400 Harstad
42 Lønnegga	* 10.6	3.8	—	—	—	P	83	MWM	83 102 Jan Ludvig Jørgensen, 9423 Grøtavær
43 å Luffe	* 5.9	2.1	—	—	—	P	80	Sabb	85 18 Steve Jenssen, Hagalia 37c, 9400 Harstad
45 kr Audhild	* 10.5	3.5	—	9	—	T	39	Bedf	72 120 K.M.Olsen, Fruhallarn 4a, 9405 Kanebogen
46 kr Eisa	* 9.9	3.0	1.0	9	—	P	88	Cumm	88 80 Kjeil Sørensen, Jørnsgt 8, 9400 Harstad
47 å Yarg	* 7.5	2.3	—	—	—	T	48	Sabb	48 5 Iver Jensen, St.Olavsgt.98, 9400 Harstad
48 Geir Andre	* 17.0	5.7	—	49	—	S	78	Volvo	88 368 Erling Dagsvold, Stikkvæn 4, 9400 Harstad
51 kr Vito	* 8.8	2.9	.8	—	—	T	59	Ford	82 68 Jørgen K.Fredheim, 9420 Lundenes
53 kr Karl-Henrik	* 7.2	2.6	—	—	—	P	83	BMW	82 45 Leif A.Karlsen, 9430 Gausvik
54 Harstadbuven	* 10.6	3.4	1.8	12	—	P	77	MWM	77 102 B.Markussen, Storgt.46, 9400 Harstad
55 å Bølgen	* 7.5	2.5	—	—	—	P	69	Sabb	69 16 Arild Pettersen Moe, 9400 Harstad
56 kr Rosshav	* 7.6	2.6	—	—	—	T	55	Sabb	72 22 Arvid Svendsen, Kasfjord, 9450 Hamnvik
60 Cado	* 8.6	2.7	—	7	—	P	74	MWM	74 68 Birger Olsen, 9424 Kjøtta
61 Kilstad Junior	* 10.6	4.1	1.4	—	—	A	89	Isuzu	89 160 Gunnar H.Karlsen P/R, Kila, 9438 Breivika
62 kr Flipper	* 8.5	3.0	—	6	—	T	67	Ford	76 62 Hans Larsen, 9423 Grøtavær
64 kr Altevåg	* 11.3	3.5	1.5	—	—	T	45	Volda	54 22 Kåre Ringberg P/R, Ringberg, 9400 Harstad
65 kr Stubben	* 9.0	2.9	—	4	—	T	29	Rapp	57 1 Ivar Mikalsen, Kilbotn, 9438 Breivika
66 k Nordsjø	* 12.1	3.2	—	14	—	T	37	Scania	70 153 Ivar K.Olsen, 9422 Aun
69 kr Jørn Roar	* 7.2	2.8	—	—	—	T	53	Sabb	— 16 Roar Paulsen, Kilhusvn 158, 9400 Harstad
70 å Sputnik	* 4.9	1.8	—	—	—	P	71	Johns	66 6 Ole Lind, 9423 Grøtavær
71 kr Rainer	* 9.1	3.1	1.1	8	—	A	86	Valmet	86 84 Kenneth O.Nilsen, 9424 Kjøtta
72 kr Varøyind	* 10.3	3.5	—	—	—	T	84	MWM	83 111 Kjell Nilsen, 9424 Kjøtta
73 Ellen Marie	* 6.1	2.5	.6	—	—	P	86	Volvo	86 43 Bjarne Normann, Dvergfuruv 27, 9405 Kanebogen
74 Helge Steinar	* 10.3	3.2	.9	7	—	P	88	Perkin	87 217 Hans N.Hansen, Bergvn 11, 9400 Harstad
75 kr Spanstind	* 10.5	3.6	—	11	—	P	81	Scania	69 112 O.Enoksen, Hagebyvn.79 A, 9400 Harstad
77 kr Havbrått	* 17.3	5.0	—	33	—	T	79	Scania	79 275 Einar Nilsen P/R, 9423 Grøtavær
78 å Ingun	* 4.9	1.8	—	—	—	P	83	Mercur	83 7 Jan-Magne Berg, Kilbotn, 9438 Breivika
79 å Selvågen	* 5.1	1.8	—	—	—	T	80	Marin	82 6 Kristoffer Halsebø, 9433 Sørvik
80 å Knerten	* 5.7	1.7	—	—	—	T	58	Willi	58 2 Magne Dalgeir, 9423 Grøtavær
81 kr Rundfisk	* 7.9	2.7	—	5	—	T	55	Marna	60 36 Ottar Alvestrand, 9423 Grøtavær
82 kr Høken	* 9.6	3.0	—	7	—	T	70	MWM	77 68 Rune Jacobsen, St. Olavsgt. 185, 9400 Harstad
83 å Havhesten	* 7.1	2.1	—	—	—	T	59	Sabb	61 8 Edward Sareussen, Oldra, 9438 Breivika
84 å Tella	* 6.9	2.4	—	—	—	P	77	Volvo	77 25 Rolf Martinsen, Plassenvn.7, 9405 Kanebogen
85 kr Nordholmen	* 10.1	3.2	—	8	—	T	72	Ford	72 68 Wilhelm Kvalstad, 9433 Sørvik
86 kr Havglimt	* 10.8	3.6	1.1	—	—	T	30	Scania	75 128 Kåre Pedersen, Skjærstad, 9400 Harstad
87 å Aud	* 4.7	1.5	—	—	—	T	52	Johns	76 6 Gunnar Andersen, 9423 Grøtavær
88 kr Elisabeth	* 7.2	2.5	—	—	—	P	86	Yanmar	86 44 Jack Lea Markussen, Saturnv 20, 9405 Kanebogen
89 kr Havnakken	* 9.4	3.0	—	—	—	P	79	Ford	82 75 B.Thrane, Åsmyrveien 3, 9405 Kanebogen
90 kr Brunøy	* 8.0	2.7	—	5	—	P	74	Sabb	73 22 Aksel Heggelund, 9, 9423 Grøtavær
92 kr Nordkapp 3	* 15.7	4.9	—	24	—	T	39	Scania	67 153 A.Bakken, Heggan Alle 30 B, 9400 Harstad
93 å Svein Erik	* 5.4	1.8	—	—	—	T	70	Mercur	74 7 Ingvald Bjørklund, 9423 Grøtavær
94 kr Ternen	* 9.1	2.8	—	—	—	P	74	Perkin	82 109 Henry E.Hansen, Heggenv.1 C, 9400 Harstad
95 å Proven	* 7.2	2.5	—	—	—	T	56	Sabb	56 5 E.Markussen, 9400 Harstad
97 kr Lillebø	* 7.8	2.5	—	—	—	P	52	Merc	76 42 F.E.Johansen, Tursletivn.20, 9438 Breivika
98 kr Sørbas	* 9.0	2.9	—	—	—	T	77	Sabb	77 30 Ingvald Markussen, Ringberg, 9400 Harstad
99 å Tarsan	* 7.2	2.5	—	—	—	T	54	Sabb	53 5 Bjarne Hansen P/R, 9420 Lundenes
100 kr Leyla	* 7.2	2.6	—	—	—	T	60	Sabb	72 22 Ivar D.Iversen, Kilbotn, 9400 Harstad
101 kr Glimt	* 8.0	2.8	—	3	—	P	79	Perkin	81 81 Egil Hansen, Kasfjord, 9400 Harstad
102 å Marna	* 6.9	2.0	—	—	—	T	34	Marna	34 8 Einar Ringberg, 9400 Harstad
103 å Tor	* 5.0	1.8	—	—	—	T	66	Johns	74 4 Olaf Olsen, 9420 Lundenes
104 kr Trond	* 7.2	2.9	—	—	—	T	60	Sabb	60 6 Andreas Olsen, Medkila, 9405 Kanebogen
105 å Snoopy	* 4.7	1.9	—	—	—	T	70	Johns	82 9 Nils M.Nilsen, 9420 Lundenes
106 kr Hilde Margrethe	* 11.3	3.7	—	12	—	T	47	Scania	68 175 Kjell Olsen, Valmuebakken 10, 9400 Harstad
107 kr Viggo I	* 7.2	2.8	—	—	—	T	52	Lister	65 13 Øystein Alvestad, 9423 Grøtavær

# Troms

## T-H Harstad

Farkostens nummer, type og navn	Meter			Tonn	Matr.	Bygge- år	Motor			Eierens (den korresponderende reder) navn og postadresse		
	Lengde	Bredde	Dybde				I	II	Merke		Byggeår	H.K.
108 å	Rolltind	5.0	1.8	—	—	P	80	Marin	80	20	Odd N. Johansen, Stokkemyrvn.19, 9405 Kanebogen	
111 kr	Nils Jensa	* 15.4	4.9	—	24	—	T	80	Caterp	79	275	Julian Nilsen P/R, 9420 Lundenes
113 å	Neptun	6.6	2.4	—	—	—	T	53	Sabb	81	10	Bjørnar Hansen, Berglundv 21a, 9400 Harstad
116 kr	Korin	* 9.4	3.0	1.0	—	—	T	78	Valmet	86	84	Ottar Nilsen, 9424 Kjøtta
117 å	Mari	4.7	1.5	—	—	—	T	60	Evinr	75	4	Sverre Alvestad, 9423 Grøtavær
118	Kasfjæringen	* 9.4	3.0	—	7	—	P	77	MWM	83	102	H.Jørgensen, Kasfjord, 9400 Harstad
119 å	Roar	4.5	1.6	—	—	—	P	75	Yamaha	77	15	Osvold Larsen, 9438 Breivika
121 å	Dovre	6.2	2.2	—	—	—	T	55	Sabb	55	5	W.Hansen, Kanebergkl.3.D, 9400 Harstad
122 å	Odd	5.9	1.8	—	—	—	T	45	Clint	62	4	N.Jørgensen, 9423 Grøtavær
123 kr	Ansnesbuen	* 9.4	3.4	—	9	—	T	72	Perkin	72	62	Martin Nygård, Verkstedvn 16, 9400 Harstad
124 kr	Åge Magnor	* 9.1	3.0	—	—	—	P	80	Ford	80	68	E.O.Grønhaug, Krabbøvn.14b, 9430 Gausvik
125 å	Fredbo	5.0	1.8	—	—	—	P	74	Yamaha	74	10	Ivar Vikholt, 9423 Grøtavær
126 å	Lurven	5.1	1.9	—	—	—	P	86	Yanmar	86	25	Arne Telnes, Samøasen 51, 9400 Harstad
127 kr	Viviann	* 9.4	3.3	—	—	—	P	77	Sabb	77	68	Knut Steinar Henriksen, Steinbakken, 9405 Kanebogen
128 kr	Mester	7.1	3.0	—	—	—	T	69	Merc	75	60	Leif Jørgensen, 9438 Breivika
130	Stig-Magnar	* 10.0	3.6	1.1	7	—	P	89	Cumm	89	152	Svein S.Johansen, 9433 Sørvik
131 å	Kvikk	5.0	1.6	—	—	—	P	72	Yamaha	82	15	P.Flakstad, Trondenesv.63, 9400 Harstad
133 å	Grunnen	5.1	1.5	—	—	—	T	71	Mercur	77	7	Rafaël Rasmussen, 9423 Grøtavær
134 å	Måken	6.7	1.9	—	—	—	T	60	Sabb	60	8	Magnar Nyrud, Årbogen, 9430 Gausvik
135 å	Geir	5.0	1.8	—	—	—	P	73	Mercur	73	7	Markus Jørgensen, 9423 Grøtavær
137 kr	Linda	* 8.0	2.9	.6	—	—	P	81	Yanmar	81	22	Arctic Trade (J.O.Nilsen), Skarvn 28, 9400 Harstad
138 kr	Linda	7.0	2.5	—	—	—	T	61	Volvo	69	25	Laurits Haukebø, Kanebogåsen 14a, 9405 Kanebogen
140 kr	Namo	* 9.1	3.1	—	—	—	T	79	Ford	82	78	Dagfinn Nilsen, 9424 Kjøtta
141 kr	Sandvåg	* 10.5	3.3	—	9	—	T	48	Heimd	65	20	Partfred.reppen & Co., 9400 Harstad
143 å	Alken	4.8	1.9	—	—	—	T	67	Johns	67	10	Kyrre Holm, Skjærstad, 9400 Harstad
144 kr	Ringen	9.0	3.2	—	5	—	T	75	Ford	75	72	Bjørn Steinar Pedersen, Seljestadvn, 9400 Harstad
146 kr	Karina	7.2	2.3	—	—	—	P	82	Bedf	74	68	Hans Stoltenberg, Årnes, 9400 Harstad
147 å	Snøggen	5.6	1.7	—	—	—	T	60	Sabb	—	5	Evald Henning Olsen, 9422 Aun
149 å	Gulla	6.9	2.2	—	—	—	T	55	Sabb	50	5	Herlof Hansen, Kaifjord, 9400 Harstad
150	Silje	7.6	2.3	—	1	—	T	71	Sabb	71	10	Halvdan Sørensen, Rødbergvn 37, 9405 Kanebogen
152 å	Fjellstad	4.3	1.5	—	—	—	P	78	Evinr	78	10	Julian Nilsen, 9420 Lundenes
153 å	Stihaugbuen	8.1	2.6	—	—	—	T	74	Sabb	74	30	Peder Andreassen, 9424 Kjøtta
154	Tovelfjord	* 7.7	2.6	—	—	—	P	81	Sabb	81	30	B.Benjaminen, Tuvsløttv.36, 9438 Breivika
155 å	Sterkebøen	5.7	2.2	—	—	—	P	74	Sabb	75	10	J.Johansen, Kasfjord, 9400 Harstad
156 å	Roy	5.6	2.0	—	—	—	T	44	Marna	46	5	Peder Hanssen, 9424 Kjøtta
157 kr	Bjørrodd	7.2	2.7	—	—	—	T	52	Sabb	52	5	Erling Rubach, Liljev.8, 9400 Harstad
158 å	Svan	10.9	2.5	—	—	—	T	42	Perkin	52	85	Kåre Bekkvik, 9420 Lundenes
159 kr	Lillegutt	* 8.0	3.0	—	—	—	T	62	Sabb	62	12	Peary Annfinnsen, Foholtbakken 9d, 9405 Kanebogen
160 å	Terje	6.2	2.1	—	—	—	T	64	Sabb	74	10	Edvin Andreassen, Myrv.14, 9400 Harstad
161 å	Børre	5.6	1.5	—	—	—	T	39	Mercur	61	6	Olav Bjørvik, 9423 Grøtavær
162 å	Frank Tore	6.5	2.0	—	—	—	T	65	Sabb	65	10	Evald Eidissen, 9423 Grøtavær
165 kr	Karina	9.1	3.4	—	—	—	T	85	MWM	78	68	Reidar Johannessen, Skarvn 19, 9400 Harstad
166 å	Fix	5.2	1.7	—	—	—	T	77	Yamaha	77	8	Ragnar Fauskevåg, 9433 Sørvik
170	Vesterbøen	* 10.6	3.4	—	10	—	P	78	MWM	78	102	Øystein Eilertsen, Kasfjord, 9400 Harstad
171 kr	Tor-Junior	* 7.1	2.6	—	—	—	P	82	Yanmar	82	33	Tor Jørgensen, 9423 Grøtavær
173 å	Lita	6.2	2.4	—	—	—	P	77	Merc	80	56	O.Furu, Fogd Holmboesgt., 9400 Harstad
177 kr	Sjøliv	7.2	2.5	—	—	—	P	82	Isuzu	82	20	Bjarne Olsen, Alvestad, 9423 Grøtavær
178 å	Skarven	5.6	1.8	—	—	—	T	36	Evinr	75	6	Harald Norvik, 9423 Grøtavær
181 s	Fornes	* 10.6	3.6	—	—	—	T	39	Volvo	76	100	Jan Eirik Jørgensen, 9438 Breivika
184 kr	Snøgg	7.5	2.5	—	—	—	T	51	Sabb	57	6	Ingebrigt Henriksen, 9424 Kjøtta
185 å	Nikinen	5.3	1.8	—	—	—	P	69	Evinr	76	25	D.Abelsen, Samasjøvn.34, 9400 Harstad
187	Roy Arne	* 10.0	3.3	1.3	—	—	T	82	Perkin	82	72	Arne Ernstsen, Nessev 4b, 9405 Kanebogen
188 kr	Rudi Anita	* 10.2	3.5	—	9	—	T	38	Volvo	74	110	Anton Andersen, Postboks 1005, 9401 Harstad
190	Fauskevåg	* 12.2	4.1	1.5	—	—	P	89	Isuzu	88	200	Karsten Andreassen, Trillingen 16, 9400 Harstad
191 kr	Grøtaværing	* 9.4	3.0	—	—	—	P	81	Ford	81	68	Olav Larsen, 9423 Grøtavær
192 å	Samba	6.4	2.3	—	—	—	P	79	Yanmar	79	22	Magnulf Vollstad, Fauskev., 9433 Sørvik
195 å	Nisa	5.3	1.6	—	—	—	T	73	Yamaha	69	8	Ivar Pedersen, Gammes, 9400 Harstad
197 å	Bror	5.9	1.8	—	—	—	T	55	FM	56	6	Hans Berglund, Nordvik, 9433 Sørvik
199 å	Geir	4.3	1.4	—	—	—	T	67	Marin	77	5	Åsmund Hansen, 9420 Lundenes
203 å	Vesla	7.5	2.8	—	—	—	T	66	Sabb	66	8	Magne Dalgeir, 9423 Grøtavær
205 å	Anne-Marie	4.7	1.5	—	—	—	T	61	Johns	69	4	Herleif Hansen, 9420 Lundenes
206 k	Øistein	* 11.9	3.9	—	16	—	T	47	Scania	73	128	William Hansen, 9422 Aun



## T-H Harstad

Farkostens nummer, type og navn	Meter			Tonn		Matr.	Bygge- år	Motor		Eierens (den korresponderende reder) navn og postadresse	
	Lengde	Bredde	Dybde	I	II			Merke	Byggeår		H.K.
207 å	Taifun	5.0	1.8	—	—	—	P	83	Merc	83	25 Ernst Eilertsen, Kasfjord, 9400 Harstad
210 å	Teisten	5.3	1.2	—	—	—	T	57	Johns	66	6 Hjalmar Jørgensen, 9423 Grøtavær
211 kr	Junior	* 8.0	2.8	.8	—	—	T	63	Marna	63	16 Leif Skoglund, 9420 Lundenes
216 å	Inga	5.0	1.7	—	—	—	T	30	Yamaha	76	5 Fridtjof Mikkelsen, 9423 Grøtavær
218 kr	Kai Frode	* 9.4	3.0	—	9	—	P	78	Volvo	78	95 Jørgen Isaksen, Torvhågvn.6, 9405 Kanebogen
219 kr	Strandbøen	8.9	2.9	—	—	—	T	66	Sabb	66	16 Odd Ivar Olsen, Kasfjord, 9400 Harstad
220 kr	Havfruen	8.4	2.9	—	—	—	T	66	Perkin	66	35 Asbjørn Hansen, 9423 Grøtavær
221 å	Akkarnes	5.0	1.8	—	—	—	T	72	Mercur	78	7 B.M.Mikalsen, Borggt.46, 9400 Harstad
224 å	Eidar	4.9	1.9	—	—	—	P	78	Mercur	78	20 Odd Andreassen, Asmyrvn.8, 9405 Kanebogen
225 å	Måken	5.3	1.7	—	—	—	T	50	Evinr	60	5 Tor Alvestad, 9423 Grøtavær
226 å	Nessegutten	5.1	1.9	—	—	—	P	82	Yamaha	82	15 G.Fredheim, Bestebostad, 9420 Lundenes
227 å	Viggo	5.0	1.8	—	—	—	T	67	Evinr	67	15 Øystein Alvestad, 9423 Grøtavær
229 kr	Per	7.3	2.4	—	—	—	T	55	Sabb	60	6 Peder Olsen, Bergsv.44, 9400 Harstad
230 å	Romeo	7.8	2.6	—	—	—	T	72	Sabb	72	22 Odleif Kristiansen, Gannes, 9400 Harstad
235 kr	Trond	8.0	2.6	—	—	—	T	60	Sabb	65	22 Hans Hansen, 9420 Lundenes
237 å	Pastoren	5.4	1.6	—	—	—	T	—	Mercur	80	9 F.Hansen, Engveien 2, 9400 Harstad
240	Havstjerna	* 11.8	3.8	1.5	—	—	P	81	MWM	81	102 H.Moe, Boks 2071, 9405 Kanebogen
241 å	Liv Marit	6.3	2.4	—	—	—	T	58	Sabb	61	8 Bjørn Pettersen, 9433 Sørvik
243 å	Bjørnar	5.3	1.9	—	—	—	P	79	Johns	79	25 Odd Eilertsen, 9400 Harstad

## T-I Ibestad— tilsynsman: F.rettl. Ibestad, Boks 199, 9401 Harstad

1 ht	Bollafisk	* 33.4	7.9	—	176	356	S	78	Grenaa	78	810 A/S Bollafisk, (Hans N. Hansen), 9450 Hamnvik
2 å	Fisk	5.3	2.0	—	—	—	P	81	Yamaha	81	25 Sverre Bertheussen, 9463 Kråkrøhamn
3 kr	Øybuen	6.6	2.2	—	—	—	P	83	Sabb	82	18 Halgeir Johnsen, Skog, 9450 Hamnvik
4 å	Viggo D.	4.7	1.6	—	—	—	P	71	Johns	71	6 Malvin Danielsen, 9454 Ånstad
6 å	Gunnborg	5.1	1.8	—	—	—	T	71	Mercur	71	4 Hans Meyer Lind, Rollnes, 9450 Hamnvik
8	Fjordfangst	* 9.7	3.4	—	11	—	P	80	Perkin	83	150 Tor H.Antonsen, 9454 Ånstad
9 å	Norafjell	5.0	1.5	—	—	—	T	64	Johns	—	8 Idar Pedersen, Klåpen, 9455 Engenes
11 kr	Karin	* 9.4	3.0	—	7	—	P	74	Perkin	73	68 Klara Nikolaisen, 9450 Hamnvik
12 htf	Nordstar	* 75.5	13.0	—	1428	—	S	69	MAK	69	2300 K/S A/S Nordstar, Boks 963, 9401 Harstad
14 å	Norpilt	5.1	1.9	—	—	—	P	80	Johns	80	35 Per Magne Pedersen, 9454 Ånstad
15 kr	Rollnes	* 8.0	2.7	—	—	—	P	79	Sabb	79	30 Arnold N.Hansen P/R, 9450 Hamnvik
16 å	Jeks	4.7	1.6	—	—	—	P	72	Mercur	68	8 Kyrre Kristiansen, 9455 Engenes
19 kr	Goldfish	* 10.6	4.2	—	14	—	P	82	MWM	82	102 Kyrre Kristiansen, 9455 Engenes
20 å	Zenit	5.0	1.5	—	—	—	P	65	Mercur	65	20 Magnor Johansen, 9455 Engenes
22 kr	Frantsen Junior	* 46.4	7.6	—	442	—	S	41	Normo	78	1700 Regina Fisk A/S, (O.Frantzen), 9450 Hamnvik
24 å	Dorg	4.8	1.5	—	—	—	T	71	Evinr	84	4 Karl Anfinen, Skog, 9450 Hamnvik
25 kr	Straumflu	6.5	2.4	—	—	—	P	82	Yanmar	82	22 Thoralf Lilleng, 9455 Engenes
27 å	Vivi	4.3	1.8	—	—	—	P	78	Johns	79	6 Viktor Johnsen, 9450 Hamnvik
29 å	Tor	5.9	2.3	—	—	—	T	61	Sabb	65	10 Ludvik Sivertsen, 9455 Engenes
30 kr	Janne Håkon	* 14.1	4.3	—	21	—	T	70	Scania	79	128 Herleif Hansen, Rollnes, 9450 Hamnvik
32 å	Huski	5.1	1.5	—	—	—	P	75	Yamaha	75	8 Svein Nilsen, 9455 Engenes
33 å	Vikeng	7.2	2.5	—	—	—	T	70	Sabb	70	8 R.Bertheussen, Jektevik, 9455 Engenes
34 å	Geir	4.7	2.3	—	—	—	T	70	Yamaha	76	8 Jentoft Solvang, 9450 Hamnvik
35 kr	Solheim	7.1	2.6	—	—	—	P	77	Sabb	83	18 Magne Johnsen, Bolla, 9450 Hamnvik
36 å	Silda	5.0	2.5	—	—	—	T	55	Evinr	75	4 John Anfinen, 9450 Hamnvik
38 kr	Havgula	7.8	2.2	—	—	—	T	45	Suzuki	82	35 Albert S.Nordhaug, 9455 Engenes
39 å	Juno	5.1	1.8	—	—	—	T	62	Evinr	62	10 Henry Årsand, Årsand, 9450 Hamnvik
41 å	R.S.	5.0	1.8	—	—	—	P	74	Evinr	75	20 Reidar Solheim, 9455 Engenes
42 å	Knut Arne	4.9	1.9	—	—	—	P	80	Mercur	76	7 Fritz Isaksen, Rollnes, 9450 Hamnvik
43 kr	Saltværing	* 15.5	5.0	—	25	—	T	72	Volvo	72	210 Håkon Hanssen, Rollnes, 9450 Hamnvik
45 k	Geiser	* 12.6	4.4	—	18	—	T	33	Scania	71	153 Johan Noralf Eidissen, Skog, 9450 Hamnvik
47 å	Ferro	5.6	1.8	—	—	—	T	56	Cresc	64	4 Inge J.Kristensen, 9463 Kråkrøhamn
48 å	Lynet	4.5	1.5	—	—	—	P	80	Yamaha	83	10 Albert S.Norhaug, 9455 Engenes
50 å	Hektor	5.0	1.5	—	—	—	P	78	Yamaha	79	26 Hermod Berg, Nordrollnes, 9450 Hamnvik
51 å	Cecilie	5.1	1.9	—	—	—	T	76	Mercur	76	7 Hans Johnsen, Rollnes, 9450 Hamnvik
52 kr	Bolla	7.2	2.5	—	—	—	P	86	Yanmar	85	44 Per Trane, 9450 Hamnvik
53 å	O.K.	4.7	1.8	—	—	—	T	80	Johns	80	6 Karl Karlsen, 9463 Kråkrøhamn
54 å	Orion	5.3	2.0	—	—	—	P	85	Suzuki	83	10 Frode Simonsen, 9455 Engenes
55 å	Hilmar S.	6.7	2.8	—	—	—	T	80	Sabb	77	10 Einar Simonsen, 9455 Engenes

# Troms

## T-I Ibestad

Farkostens nummer, type og navn	Meter			Tonn	Matr.	Bygge- år	Motor			Eierens (den korresponderende reder) navn og postadresse	
	Lengde	Bredde	Dybde				I	II	Merke		Byggeår
57 å Lerken	5.6	1.5	—	—	—	T	55	Marna	55	8	K.J.Kristoffersen, Ibestad, 9450 Hamnvik
58 å Svalen	5.6	1.9	—	—	—	T	65	Marna	65	8	Kåre Refsnes, Sørrollnes, 9450 Hamnvik
59 å Iselin	6.1	1.8	—	—	—	P	84	Sabb	84	18	Birger Pettersen, Bolla, 9450 Hamnvik
60 kr Nyvarden	* 31.4	7.0	—	145	—	T	54	Wichm	68	450	A/S Ibestadfisk, 9450 Hamnvik
61 å Hanna	4.7	1.7	—	—	—	P	73	Mercur	81	4	Henry Normann, Selsset, 9450 Hamnvik
62 å Ståle	4.4	1.8	—	—	—	P	81	Yamaha	82	15	Edvin Nilsen, Straumen, 9455 Engenes
64 s Kamho	6.4	2.3	—	—	—	P	75	Sabb	75	18	Karl-Ole Thomassen, Bolla, 9450 Hamnvik
65 å Lillian	* 9.0	3.1	—	—	—	T	81	Sabb	81	30	Fridtjof Thrane, Rollnes, 9450 Hamnvik
67 å Rex	4.7	1.6	—	—	—	T	76	Johns	76	6	Kristian B.Berg, Nordrollnes, 9450 Hamnvik
68 å Kos	5.4	1.9	—	—	—	P	84	Johns	84	20	Ove Nilsen, Straumen, 9455 Engenes
69 kr Øyfangst	* 9.0	3.3	1.0	—	—	T	80	Ford	80	72	Hallgeir Johnsen, Breivoll, 9450 Hamnvik
70 å Silver	4.3	1.5	—	—	—	P	81	Yamaha	81	9	Knut Bertin Bertheussen, 9455 Engenes
71 kr Stig Tommy	* 7.6	2.5	—	—	—	P	82	Yanmar	82	33	Knut Horne, Rollnes, 9450 Hamnvik
72 kr Rolloy	* 7.6	2.5	—	—	—	P	82	Yanmar	82	33	Hermod Berg, Nordrollnes, 9450 Hamnvik
73 kr Havsund	* 10.6	3.8	—	14	—	P	77	Sabb	85	127	Per Hansen P/R, 9455 Engenes
74 kr Inge	* 9.4	3.0	—	—	—	P	82	Ford	82	68	Åge Eriksen P/R, Klåpen, 9455 Engenes
75 kr Bror	7.8	2.7	—	—	—	T	50	Sabb	57	6	Kåre Pedersen, 9455 Engenes
76 å Ingrid	5.0	1.7	—	—	—	P	76	Evinr	78	20	Karstein Nilsen, 9455 Engenes
79 kr Tindstø	* 10.8	3.6	—	12	—	T	37	Isuzu	84	145	Albert S.Nordhaug, 9455 Engenes
80 Stramvang	* 10.6	3.8	—	14	—	P	82	MWM	82	102	Arnt K.Simonsen, 9455 Engenes
81 å Vidar	5.5	1.8	—	—	—	P	73	Evinr	82	20	Per Ludvig Hansen, 9455 Engenes
82 å Sjøgut	6.8	3.0	—	—	—	T	69	Sabb	73	10	Marvin Jensen. Andervåg, 9455 Engenes
86 Engenesværing	* 12.8	3.9	—	15	—	P	83	Scania	83	182	Finn Markus Arvesen, 9455 Engenes
88 kr Jørn Frode	* 9.5	3.1	—	9	—	T	80	MWM	86	112	Knut Bertheussen, 9455 Engenes
89 kr Sol-Hege	* 9.9	2.9	.9	—	—	P	86	Isuzu	86	80	Viktor Johnsen, Fugleberg, 9450 Hamnvik
90 kr Juma	* 14.7	4.7	—	24	—	T	63	Scania	82	236	Johan N.Eidissen, Skog, 9450 Hamnvik
92 kr Janne Reidun	* 8.6	2.7	—	7	—	P	72	Perkin	84	72	Randulf Johnsen, Bolla, 9450 Hamnvik
94 å Amigo	4.6	1.6	—	—	—	P	82	Yamaha	84	8	Geir Eliseussen, 9463 Kråkrøhamn
95 kr Grunnstein	9.1	3.1	—	—	—	T	59	Ford	71	68	J.W.Johansen, 9450 Hamnvik
96 å Svalen	5.6	1.8	—	—	—	T	55	Marna	55	5	H.Berglund, Sørrollnes, 9450 Hamnvik
97 å Fix	4.7	2.0	—	—	—	P	71	Honda	75	8	Reidar Svendsen, 9455 Engenes
98 k Brurbøen	* 15.1	4.7	—	24	—	T	61	Caterp	81	236	Annar Johan Hansen, Rollnes, 9450 Hamnvik
99 å Prøven	6.0	2.1	—	—	—	P	85	Sabb	59	8	Eide Jensen, Sørrollnes, 9450 Hamnvik
102 Even	6.3	2.4	—	—	—	P	86	Yanmar	86	34	Arnold Pedersen, Bolla, 9450 Hamnvik
104 kr Urheim	* 13.0	4.3	—	18	—	T	63	GM	79	183	Gunvald Jensen, Rollnes, 9450 Hamnvik
105 Fjordfisk	9.4	3.2	1.1	7	—	P	80	Sabb	80	68	Hallgeir Nilsen, 9455 Engenes
106 kr Mjøsend	9.1	3.0	—	—	—	T	72	Perkin	72	62	Kåre Pedersen, Boks 118, 9455 Engenes
119 å Snøgg	5.9	1.5	—	—	—	T	38	Briggs	63	4	Sigurd Forsaa, 9450 Hamnvik
135 å Snøgg	6.0	1.8	—	—	—	T	46	Jap	63	5	B.Bertheussen, 9455 Engenes
150 å Genesaret	5.3	1.5	—	—	—	T	56	Clint	58	4	Jens Enoksen, 9455 Engenes
174 å Erla	4.7	1.6	—	—	—	T	51	Briggs	65	4	Thoralf Lilleng, 9455 Engenes

## T-K Karløy— tilsynsmann: F.rettl. Karløy, 9130 Hansnes

1 kr Stadhav	* 33.5	7.1	—	208	—	S	56	Alpha	74	660	Thorbjørn Hansen P/R, 9160 Vannvåg
2 kr Vannvåg	* 23.4	6.5	—	99	—	S	69	Grenaa	77	500	Trond Mikkelsen P/R, 9160 Vannvåg
3 å Blikk	8.1	2.8	—	—	—	P	71	Ford	71	68	Eivind Blikfeldt, 9130 Hansnes
4 å Røder	5.0	1.8	—	—	—	P	77	Mercur	—	20	Sverre Robertsen, 9160 Vannvåg
9 kr Grimsøy	9.7	3.1	—	—	—	P	72	Ford	72	68	Jonny Richardsen, Døfjord, 9130 Hansnes
10 kr Dunøy	* 20.2	5.9	3.1	92	—	T	85	Merc	83	354	Sigmund Ditlefsen P/R, 9150 Stakkvik
12 kr Sjøtun	* 23.4	6.1	—	98	—	S	55	Grenaa	87	500	Harry Pedersen P/R, 9140 Rebbenes
14 kr Fortuna	* 9.4	3.0	—	9	—	P	77	Ford	77	68	Steinar Robertsen, 9130 Hansnes
15 å Flipper	5.4	1.6	—	—	—	P	75	Mercur	72	10	H.Johansen, Grunnfjord, 9130 Hansnes
16 Lipella	* 12.3	4.3	—	23	—	P	81	Volvo	81	150	Eivind Larsen, 9166 Vannareid
17 kr Harald Arne	* 15.6	4.6	—	24	—	T	75	Volvo	88	211	Harald R. Hansen, Fakken, 9160 Vannvåg
20 Ann Tove	* 30.8	6.7	5.5	130	226	S	78	Caterp	78	565	Jan Johannessen, 9160 Vannvåg
21 Karlo	* 9.7	3.4	—	12	—	P	79	MWM	79	102	Karly Johansen, 9150 Stakkvik
22 k Glenn Tor	* 21.4	5.3	—	44	—	T	60	Caterp	84	443	Robert M. Robertsen, 9160 Vannvåg
23 kr Nordfjell	6.9	2.5	—	—	—	P	81	Bmv	81	35	Bjørne Lundberg, 9130 Hansnes
25 kr Sjølill	* 13.8	4.3	—	24	—	T	79	Gardn	79	170	Andreas Mortensen P/R, 9160 Vannvåg
26 T.r.K.	6.8	2.4	—	—	—	P	80	Sabb	80	22	Erling Hansen, 9130 Hansnes

## T-K Karlsøy

Farkostens nummer, type og navn	Meter			Tonn Matr.		Bygge- år	Motor			Eierens (den korresponderende reder) navn og postadresse		
	Lengde	Bredde	Dybde	I	II		Merke	Byggeår	H.K.			
27	Kim Andre	* 14.6	4.3	--	23	--	P	80	Cumm	84	300	Gunleif Gabrielsen, 9160 Vannvåg
28 kr	Vårheim	* 8.7	3.0	--	6	--	T	60	Ford	73	68	Tor Mortensen, 9160 Vannvåg
29 kr	Havbåra	* 12.0	3.9	--	12	--	T	44	Ford	76	150	Torbjørn Hansen, 9160 Vannvåg
30	Bjørnnes	* 12.8	3.9	--	18	--	P	77	Volvo	77	156	Arnt Nilsen, 9166 Vannareid
31	Maiblomsten	* 9.3	3.2	--	12	--	P	80	Perkin	80	62	Kjell Hansen, 9130 Hansnes
32 kr	Vikanes	* 9.9	2.9	.9	--	--	P	85	Perkin	84	72	Ronald J.Eriksen, Vannavalen, 9160 Vannvåg
33 å	Sissel	5.0	1.8	--	--	--	P	76	Yamaha	76	15	Odd-Arne Klemetsen, 9150 Stakkvik
34 kr	Apollo	* 8.4	2.8	--	--	--	P	80	Sabb	80	68	Gudmund Figenschau, 9166 Vannareid
35 å	Sjøgutten	4.5	1.7	--	--	--	P	68	Mercur	69	7	Ole Gabrielsen, 9160 Vannvåg
36 å	Lysgrunn	5.0	1.8	--	--	--	P	76	Evinr	79	15	Olaf Hansen, 9130 Hansnes
38 kr	Bjørnsund	* 9.7	3.4	--	11	--	P	76	MWM	87	152	Paul Marin, 9166 Vannareid
41 kr	Alf-Erik	* 13.1	4.4	--	19	--	T	80	Volvo	79	210	Alf Mikkelsen, 9166 Vannareid
44 kr	May-Britt	* 8.7	2.9	--	6	--	T	62	BMC	72	54	Knut Solberg, 9166 Vannareid
47	Marie-Helene	* 19.7	7.0	3.8	--	132	S	88	Mitsub	86	505	Bjørn Kristoffersen, 9160 Vannvåg
49 å	Raymond	4.7	1.8	--	--	--	T	66	Johns	72	6	Egil Jeremiassen, 9130 Hansnes
50 ht	Havfangst	* 39.8	8.2	--	292	--	S	73	Wichm	73	1250	A/S Havfangst, (T.Kristiansen), 9150 Stakkvik
51 kr	Vest-Tind	* 9.5	3.1	--	7	--	P	71	Ford	72	68	Terje Eliassen P/R, 9130 Hansnes
52	Anne-Merete	* 14.9	5.4	2.1	24	--	P	85	Isuzu	85	280	Roadl Enoksen, 9160 Vannvåg
55 kr	Comet	* 9.7	3.2	--	7	--	T	47	Perkin	69	62	Henry Blikfeldt, 9130 Hansnes
57 å	Bjørn Ståle	* 7.0	2.3	--	--	--	P	77	BMC	77	55	Willy Hansen, 9130 Hansnes
59	Havsjø	* 7.7	2.6	1.0	--	--	P	85	Sabb	85	45	Hans K.Olsen, Kristofferv., 9160 Vannvåg
63 å	Fisken	6.2	2.2	--	--	--	T	63	Sabb	63	8	Eliton Eliassen, 9155 Karlsøy
65 å	Stig Normann	4.3	1.5	--	--	--	T	64	Yamaha	80	7	Nils Nilsen, 9150 Stakkvik
67 kr	Geir-Harry	* 10.0	4.1	--	13	--	S	75	Cumm	80	185	Geir B.Nygård, 9150 Stakkvik
70 å	Stornes	4.7	1.5	--	--	--	T	73	Mercur	73	3	Otto Karlsen, 9166 Vannareid
71 kr	Jens Oluf	* 9.4	3.0	--	--	--	P	81	Perkin	81	72	Idar Pedersen, 9130 Hansnes
76 å	Luna	5.2	1.5	--	--	--	T	40	Johns	67	5	Arnt Jenssen, 9160 Vannvåg
77 kr	Elsa	7.3	2.6	--	--	--	T	55	Volvo	82	61	Sigvald Hansen, 9150 Stakkvik
78 å	Knut Johnny	5.0	1.5	--	--	--	T	67	Cresc	67	4	Kåre Pettersen, 9130 Hansnes
79	Anita	* 7.5	2.5	--	--	--	P	80	Sabb	86	45	Otto Karlsen, 9166 Vannareid
80	G. Senior	8.7	3.0	--	7	--	P	72	Perkin	72	62	Gjetmund Ottesen, 9150 Stakkvik
81 kr	Roger 2	* 8.1	2.7	--	5	--	P	75	Sabb	75	22	K.Hansen, Dåfjord, 9130 Hansnes
82 kr	Olegga	* 8.2	2.9	1.1	--	--	P	84	Volvo	84	62	Kristian Kristiansen, 9160 Vannvåg
85 kr	Anne-Rose	7.0	2.6	--	--	--	T	72	Sabb	68	22	Ragnvald Eriksen, Vannavalen, 9160 Vannvåg
90	Stenbakken	* 12.2	3.8	--	14	--	T	83	Perkin	83	139	Kjell E.Karlsen P/R, 9166 Vannareid
91 å	Småfisk	5.7	2.1	--	--	--	P	81	Yanmar	81	15	Håkon Robertsen, 9078 Hannes
93 å	Merete	5.3	2.0	--	--	--	P	78	Yamaha	77	25	Bjarne Lundberg Jr., 9130 Hansnes
96 å	Big Buster	4.9	1.0	--	--	--	P	86	Evinr	86	40	Jan Tore Jansen, 9160 Vannvåg
98 å	Havblikk	5.4	1.7	--	--	--	P	75	Yamaha	75	15	Peder Benjaminsen, 9130 Hansnes
100 å	Steinar	4.7	1.4	--	--	--	T	65	Johns	--	6	Asle Kristoffersen, 9160 Vannvåg
101	Kjetil	* 8.6	2.7	--	7	--	P	77	MWM	82	68	Osvold Mikalsen, Boks 34, 9166 Vannareid
103 kr	Brita	7.3	2.5	--	--	--	T	66	Sabb	82	22	Karl Olaisen, Laukvikvær, 9130 Hansnes
104 kr	Mariann	7.2	2.8	--	--	--	T	73	Sabb	73	22	Erling Nilsen, 9166 Vannareid
107 å	Ralleren	4.3	1.5	--	--	--	T	67	Suzuki	82	9	Georg Andreassen, Fufjord, 9140 Rebbenes
108	Båen	* 6.7	2.3	--	--	--	P	81	Sabb	81	22	Håkon Sørensen, Dåfjord, 9130 Hansnes
109 å	Snorken	5.6	1.8	--	--	--	T	62	Sabb	77	10	Ottar Isaksen, 9130 Hansnes
111 kr	Robjørn 2	* 8.4	2.8	--	--	--	P	77	Ford	77	68	Bernt Jakobsen P/R, 9166 Vannareid
112 å	Line	4.7	1.5	--	--	--	P	79	Evinr	70	6	Per Stefanussen, 9130 Hansnes
113 kr	Petri	* 6.8	2.3	--	--	--	P	81	Sabb	80	28	John E.Thomassen, 9166 Vannareid
114 å	Svein	4.7	1.8	--	--	--	T	66	Chrysl	66	20	Alvin Thomassen, 9130 Hansnes
115 å	Spurt	7.8	2.4	--	--	--	T	65	Marna	55	6	Nelkvist Andersen, 9166 Vannareid
121 å	Brura	6.9	2.5	--	--	--	P	78	Sabb	78	18	Emil Andersen, Torsvåg, 9166 Vannareid
122	Varøy	* 12.8	3.9	--	18	--	P	81	Volvo	81	156	Halvard Kalsen P/R, 9166 Vannareid
124	Glimt	* 8.5	2.7	1.1	--	--	P	87	Cumm	87	76	Gunnar Gabrielsen, 9160 Vannvåg
126 k	Fant	* 6.9	2.5	--	--	--	T	74	Perkin	68	35	Harald Olsen, 9166 Vannareid
127 kr	Rango	* 7.5	2.6	--	--	--	P	81	Sabb	81	30	Peder Benjaminsen, 9130 Hansnes
130 å	Rio	4.9	1.9	--	--	--	P	78	Johns	66	5	Viggo Schjølberg, 9160 Vannvåg
131 å	Fram 2	5.9	2.0	--	--	--	T	64	Sabb	64	8	Johan E.Johansen, 9130 Hansnes
133 å	Frigg	6.2	1.8	--	--	--	T	74	Sabb	74	10	Malvin Olsen, 9166 Vannareid
134 å	Arvid	4.7	1.2	--	--	--	T	66	Johns	66	5	Oddvar Olsen, 9160 Vannvåg
135	Gøril Irene	* 8.6	2.7	--	--	--	P	76	MWM	76	68	Ivar Olsen, 9150 Stakkvik
137 å	Peik	4.3	1.5	--	--	--	P	72	Evinr	80	9	Kurt-Evald Pedersen, 9150 Stakkvik

Farkostens nummer, type og navn	Meter			Tonn		Matr.	Bygge- år	Motor			Eierens (den korresponderende reder) navn og postadresse
	Lengde	Bredde	Dybde	I	II			Märke	Byggeår	H.K.	
138	Vestpynt	* 6.9	2.3	—	—	—	P 80	Sabb	—	22	Steinar Pettersen, Dåfjord, 9130 Hansnes
139	Susanna	8.2	2.9	—	5	—	P 86	Sabb	86	65	Helge Benonisen, Sør Grunnfjord, 9140 Rebbenes
141	kr Frason	* 6.8	2.3	—	—	—	P 76	Ford	76	72	Robert Robertsen, 9160 Vannvåg
142	å Pål	4.3	1.8	—	—	—	T 68	Cresc	68	5	Magnus Evensen, 9140 Rebbenes
144	å Spurven	4.7	1.7	—	—	—	T 69	Johns	—	9	Harald Figenschou, 9149 Helgøy
145	Isfugl	* 8.6	2.7	—	7	—	P 74	Perkin	74	35	Arne Jacobsen, Skogsfjord, 9130 Hansnes
146	Reinøybuen	* 9.8	3.2	—	—	—	P 82	MWM	82	102	Roald Sørensen, 9150 Stakkvik
148	å Hans-Ivar	5.0	1.9	—	—	—	P 76	Yamaha	76	15	Helmer Robertsen, 9160 Vannvåg
149	kr Sjøfuglen	* 7.6	2.4	—	4	—	P 78	Sabb	77	30	Willy Hansen, Vannavalen, 9160 Vannvåg
150	å Anita	4.3	1.8	—	—	—	T 65	Evinr	68	6	Albert Paulsen, 9140 Rebbenes
154	å Kari	5.6	2.0	—	—	—	P 75	Johns	75	20	Fritjof Lorentsen, 9166 Vannareid
155	kr Nils Johan	* 10.3	3.1	—	6	—	T 73	Ford	82	100	Arnulf Pedersen, 9140 Rebbenes
156	å Venus	6.2	2.5	—	—	—	T 67	Sabb	70	8	Edmund Henriksen, 9140 Rebbenes
157	å Tafi	5.5	1.5	—	—	—	P 78	Yamaha	82	28	Julian Lorentsen, Dåfjord, 9130 Hansnes
158	kr Trude	* 8.1	2.7	—	—	—	P 79	Ford	68	35	Jeremias Andersen, 9166 Vannareid
159	kr Marianne	* 14.5	4.4	—	21	—	T 68	Caterp	79	235	Sigmund Kristoffersen P/R, 9160 Vannvåg
160	k Sjøblomst	* 13.9	4.3	—	22	—	T 63	Volvo	73	175	Fredrik Mikkelsen, 9166 Vannareid
162	å Per	4.3	1.5	—	—	—	P 74	Marin	78	9	Einar Pedersen, 9150 Stakkvik
163	å Laksen	4.5	1.5	—	—	—	P 73	Yamaha	74	15	Olaf Sjøvik, 9160 Vannvåg
167	å Alen	4.5	1.4	—	—	—	T 69	Carni	69	4	Roald Robertsen, Skorøy, 9160 Vannvåg
169	å Fjordfangst	5.8	1.8	—	—	—	A 87	Evinr	87	40	Gudmund Jansen, Dåfjord, 9130 Hansnes
170	Varg	* 8.7	3.2	—	8	—	P 84	Perkin	84	72	Harald Figenschou P/R, 9149 Helgøy
172	kr Vikan	7.5	2.8	—	—	—	T 73	Sabb	73	22	Ottar Eriksen, 9160 Vannvåg
173	kr Rita	* 7.1	2.3	—	—	—	P 80	Yanmar	84	33	Bjørn Rydningen, 9166 Vannareid
174	Sjøviknes	* 10.6	4.3	1.2	—	—	A 87	Isuzu	87	160	Aksel Sjøvik, 9160 Vannvåg
178	Tunfisk	* 7.5	2.5	—	—	—	P 82	Perkin	82	35	Svein Harald Tårnes, 9166 Vannareid
185	å Svalen	8.4	2.6	—	—	—	T 66	Sabb	66	16	B.Benjaminen, Dåfjord, 9130 Hansnes
186	å Arne	5.0	1.9	—	—	—	P 72	Yamaha	82	8	Agnar Enoksen, Lanes, 9130 Hansnes
187	å Kai-Roald	7.2	2.3	—	—	—	T 69	Sabb	69	8	Kåre Figenschou, 9166 Vannareid
190	kr Lilletind	7.6	2.5	—	—	—	T 71	Marna	68	36	Gunnar Isaksen, Gannes, 9130 Hansnes
192	kr Marte	* 9.4	3.1	—	6	—	P 84	Sabb	84	85	Osvald Mikalsen, 9166 Vannareid
194	å Fram	5.0	1.4	—	—	—	T 59	Johns	72	6	Knut Kristensen, 9130 Hansnes
196	å Svanen	5.3	1.5	—	—	—	T 72	Johns	73	9	Iwan Figenschou, 9149 Helgøy
198	Rolf-Åge	* 8.2	3.0	—	—	—	P 82	Sabb	78	68	Jens Jensen, Nordeidet, 9150 Stakkvik
200	å Jon-Espen	5.1	1.9	—	—	—	P 87	Suzuki	87	20	Gunnar Hansen, Slettno, 9130 Hansnes
201	kr Frode	* 7.6	2.4	—	—	—	P 77	Sabb	77	22	Malvin Olsen, 9166 Vannareid
204	Florry	* 8.6	2.7	1.0	3	—	P 87	Cumm	86	100	Erling Karlsen P/R, 9166 Vannareid
205	å Torill	5.0	1.7	—	—	—	P 72	Johns	74	20	Alf Nilsen, Grunnfjord, 9130 Hansnes
207	å Eirin	5.3	1.7	—	—	—	T 70	Volvo	78	20	Astrup Jenssen, 9150 Stakkvik
210	å Odd Roald	4.7	1.5	—	—	—	T 67	Mercur	67	6	Olav Schjølberg, 9160 Vannvåg
211	å Glimt	5.0	1.5	—	—	—	T 48	Johns	67	5	Jonny Pettersen, 9150 Stakkvik
212	Einar Magnus	7.5	2.2	—	—	—	P 75	MWM	75	51	Trygve Larsen, 9166 Vannareid
213	å Linda	* 6.5	2.0	—	—	—	P 79	Sabb	79	18	Paul Andersen, 9166 Vannareid
215	å Liv	5.4	1.8	—	—	—	T 61	Sleipn	53	4	Magne Hansen, 9160 Vannvåg
216	å Knoll	4.3	1.5	—	—	—	P 75	Johns	75	6	Terje Pettersen, 9130 Hansnes
219	å Twigg	4.2	1.6	—	—	—	P 84	Tohats	85	12	Odd Ottesen, 9150 Stakkvik
220	å Torbjørn	4.3	1.8	—	—	—	P 75	Evinr	77	6	Toralf Pedersen, 9150 Stakkvik
221	kr Sissel Torild	* 21.3	5.5	—	65	—	S 57	Kelvin	72	415	Reidar Tue P/R, 9150 Stakkvik
225	kr Nils-Eivind	* 10.0	3.3	1.4	7	—	P 73	Ford	84	68	Karl H.Olsen, 9150 Stakkvik
226	å Paul Idar	4.3	1.8	—	—	—	P 77	Motor	74	6	Kjell Fjellstad, 9150 Stakkvik
228	å Jonny	4.3	1.8	—	—	—	P 77	Yamaha	77	8	Henrik Dillefsen, Kanaldalen, 9160 Vannvåg
229	å Teist	4.6	1.3	—	—	—	P 84	Suzuki	84	9	Bjørne Eriksen, Kanaldalen, 9160 Vannvåg
231	å Fyk	5.6	2.1	—	—	—	P 79	Mercur	80	9	Reidar Olsen, 9130 Hansnes
232	å Trond Jarle	5.0	1.5	—	—	—	T 64	Evinr	67	6	Johannes Larsen, 9150 Stakkvik
235	å Øra	5.1	2.0	—	—	—	P 74	Suzuki	74	16	Erling Johansen, 9130 Hansnes
236	s Vannsund	* 7.0	2.5	.9	1	—	P 88	Sabb	88	30	Hermod Kristiansen, 9160 Vannvåg
238	å Arild	4.5	1.3	—	—	—	P 78	Marin	78	15	Arild Hansen, Boks 6, 9160 Vannvåg
239	å Alken	4.3	1.7	—	—	—	T 68	Cresc	68	4	Alf Hansen, 9130 Hansnes
240	Rudi	8.5	3.0	—	—	—	P 72	Perkin	72	35	Frank Henriksen, Dåfjord, 9130 Hansnes
241	Sandnes	7.3	2.5	—	—	—	P 74	Sabb	74	30	Ludvig Hansen, 9166 Vannareid
244	Lyngholm	* 10.3	3.1	—	8	—	P 74	GM	73	147	Evald Karlsen, Burøysund, 9166 Vannareid
247	Fagertun	* 12.8	3.9	—	17	—	P 77	Volvo	77	210	Ludvik Andersen, Torsvåg, 9166 Vannareid

## T-K Karløy

Farkostens nummer, type og navn	Meter			Tonn Matr.		Bygge- år	Motor			Eierens (den korresponderende reder) navn og postadresse	
	Lengde	Bredde	Dybde	I	II		Merke	Byggeår	H.K.		
248 å Flyt	4.7	1.8	—	—	—	T	64	Mercur	77	5	Sverre Andersen, Vannahamre, 9166 Vannareid
249 k Beate Veronika *	12.8	3.9	—	17	—	P	79	Cumm	82	270	Villy Mikkelsen, 9166 Vannareid
250 å Liza	7.5	2.3	—	—	—	T	64	Sabb	67	10	Elias Eliassen, Dáfjord, 9130 Hansnes
251 Luna	8.6	2.7	—	7	—	P	75	MWM	74	51	Jan-Erik Bye, 9160 Vannvåg
252 kr Vårøy	7.8	2.6	—	—	—	T	52	Sabb	72	22	Jimmy Warvik, Teigen, 9140 Rebbenes
255 å Haks	4.9	1.7	—	—	—	P	—	Mercur	71	7	Hans K.Olsen, 9160 Vannvåg
257 å Øra	5.6	1.5	—	—	—	T	69	Johns	69	6	Bent Pedersen, Burøysund, 9166 Vannareid
258 kr Ann Karin	9.9	2.9	—	8	—	P	75	Perkin	79	120	Osvald Olsen, 9166 Vannareid
262 Trio	9.4	3.0	6.0	—	—	P	78	Perkin	82	72	Herdis Henriksen, Gamnes, 9130 Hansnes
264 å Peiken	4.4	1.5	—	—	—	P	68	Johns	71	6	Bjarne Blikfeldt, Fredheim, 9160 Vannvåg
265 å Beate	5.3	1.7	—	—	—	P	75	Honda	76	7	Viktor Benjaminsen, 9130 Hansnes
266 kr Stig-Frode *	9.5	3.0	—	—	—	T	82	MWM	82	68	Wilhelm Eliassen, 9150 Stakkvik
270 kr Vannbuen	7.8	2.6	—	—	—	P	81	Sabb	76	22	John Eliassen, Dáfjord, 9130 Hansnes
274 å Tone	5.0	1.5	—	—	—	T	—	Mercur	81	7	Hermod Holst, 9160 Vannvåg
277 å Hugo	4.7	1.8	—	—	—	P	75	Honda	76	7	Hans Berg-Hansen, 9140 Rebbenes
278 å Svanen	5.0	1.7	—	—	—	P	75	Evinr	80	20	Aage Friis, Vannavalen, 9160 Vannvåg
280 å Perlon	5.0	1.7	—	—	—	P	76	Marin	—	25	Oskar Albertsen, 9160 Vannvåg
283 å Skårungen	6.4	2.1	—	—	—	T	57	Yanmar	84	22	Roy G.Gaasland, Nordeidet, 9150 Stakkvik
284 å Veronica	5.6	2.1	—	—	—	P	81	Suzuki	80	20	Verner Nilsen, 9160 Vannvåg
286 å Guttorm	4.3	1.7	—	—	—	P	82	Mercur	82	7	Rudolf Hansen, 9130 Hansnes
287 Skårungen	8.2	2.8	—	—	—	T	68	Sabb	67	22	Aksel Sjøvik, 9160 Vannvåg
298 kr Kvalsberg	7.0	2.6	—	—	—	P	74	Sabb	74	22	Sverre Wiith, 9160 Vannvåg
300 å Enes	6.5	2.2	—	—	—	P	78	Yanmar	77	20	Egil Nilsen, 9160 Vannvåg
301 å Karina	4.7	1.8	—	—	—	P	80	Johns	80	7	Henry Nylund, 9130 Hansnes
303 Bølgen	6.6	2.3	—	—	—	T	59	Sabb	59	16	Gunnar Pettersen, 9155 Karlsøy
305 å Snøggen	5.0	1.4	—	—	—	T	—	Yamaha	71	5	Gunnar Pettersen, 9155 Karlsøy
306 Johan	6.4	2.5	—	—	—	P	80	Volvo	86	18	Johan Lund Johansen, Dáfjord, 9130 Hansnes
308 å Fia	4.3	1.5	—	—	—	P	76	Yamaha	—	8	Reidar Olsen, Dáfjord, 9130 Hansnes
311 å Mats Raimond	5.6	2.1	—	—	—	P	81	Yamaha	80	25	Jimmy Warvik, 9140 Rebbenes
316 å Snøgg	4.9	1.7	—	—	—	P	75	Johns	80	20	Leif Evanger, 9130 Hansnes
318 å Sjøfuglen	5.0	1.8	—	—	—	P	80	Mercur	80	20	Willy Hansen, Vannavalen, 9160 Vannvåg
319 å Ann-Marit	7.6	2.2	—	—	—	T	65	Sabb	65	8	Roy Benjaminsen, Skogsfjord, 9130 Hansnes
320 å Pål	5.6	1.8	—	—	—	T	—	Johns	70	6	Arnold Pedersen, 9166 Vannareid
321 å Sjøfuglen	5.6	1.9	—	—	—	T	61	Cresc	61	4	Willy Hansen, 9160 Vannvåg
324 å Øster	5.4	2.0	—	—	—	P	80	Evinr	80	25	Knut Andreassen, 9130 Hansnes
325 å Flipper	5.1	1.9	—	—	—	P	79	Marin	84	30	Rolf Robertsen, 9160 Vannvåg
335 å Thorfinn	4.0	1.2	—	—	—	P	77	Yamaha	76	8	Oskar Kramer, 9130 Hansnes
336 å Svein-Roar	4.3	1.6	—	—	—	T	68	Mercur	69	7	Ernst Kristoffersen, 9160 Vannvåg
338 kr Are	6.8	2.3	—	—	—	P	82	Isuzu	86	40	Sigfred Pedersen, 9166 Vannareid
340 å Bjørn	4.3	2.0	—	—	—	P	80	Yamaha	80	5	Bjornar Figenschau, 9130 Hansnes
343 å Marin	4.3	1.5	—	—	—	P	74	Mercur	80	7	Bjarne Hansen, Fuljord, 9140 Rebbenes
345 å Fant	4.4	1.4	—	—	—	P	70	Evinr	83	4	Thor Friis, Lanesøyra, 9160 Vannvåg
347 Delfin	9.1	3.1	—	5	—	T	72	MWM	84	75	Terje Sørensen, Boks 27, 9130 Hansnes
348 å Spurven	4.3	2.0	—	—	—	P	76	Yamaha	76	15	Per Nilsen, 9166 Vannareid
350 å Sjøgår	4.5	1.5	—	—	—	P	71	Mercur	72	4	Andreas Mortensen, 9160 Vannvåg
352 å Marita	5.3	1.9	—	—	—	P	81	Johns	82	25	Steinar Evensen, 9130 Hansnes
353 å Regnbuen	5.1	1.7	—	—	—	T	76	Mercur	81	9	Almar Schjølberg, 9160 Vannvåg
354 å Eli	4.3	1.5	—	—	—	P	70	Johns	70	5	Knut Friis, 9160 Vannvåg
356 Kim	6.3	2.3	.8	—	—	P	86	Yanmar	86	34	Agnar E.Pedersen, 9166 Vannareid
357 å Skarven	4.3	1.4	—	—	—	P	67	Archim	71	3	Hans Eliassen, Dáfjord, 9130 Hansnes
359 å Solo	4.5	1.5	—	—	—	T	68	Suzuki	72	7	Paul Andersen, 9166 Vannareid
360 å Laksen	4.3	1.8	—	—	—	P	72	Mercur	74	10	Rolf Myrseth, 9166 Vannareid
365 May-Tove	6.3	2.4	—	—	—	P	83	Yanmar	83	44	Ivan Pettersen, Grunnfjord, 9130 Hansnes
367 å Silje	5.5	2.1	—	—	—	P	84	Marin	85	25	Ingvall Hansen P/R, Grunnfjord, 9130 Hansnes
368 å Tøffe	5.6	2.5	—	—	—	P	81	Mercur	81	25	Aksel Sjøvik, 9160 Vannvåg
371 kr Nike	7.9	2.6	—	—	—	P	87	Isuzu	86	50	Peder Pedersen, Torsvåg, 9166 Vannareid
372 Vega *	9.2	3.1	1.0	—	—	T	67	Perkin	77	95	Sigfred Korneliussen, Gamnes, 9130 Hansnes
373 å Skarås	7.2	2.5	—	—	—	T	71	Sabb	82	18	Leo Lorentzen, Dáfjord, 9130 Hansnes
376 Geir Jonny	8.7	3.2	—	8	—	P	80	Perkin	85	72	Steinar Rasmussen, Vannavalen, 9160 Vannvåg
378 å Ramon *	8.6	2.7	—	—	—	P	73	Bedf	78	79	Ole Jacobsen, Skogsfjord, 9130 Hansnes
380 å Pelle	5.1	1.8	—	—	—	P	75	Evinr	80	15	Gudmund Pedersen, 9140 Rebbenes
381 Øyangen *	12.5	3.7	—	16	—	T	81	Cumm	89	185	Paul Sjøvik, 9160 Vannvåg

Farkostens nummer, type og navn	Meter			Tonn Matr.		Bygge- år	Motor			Eierens (den korresponderende reder) navn og postadresse
	lengde	Bredde	Dybde	I	II		Merke	Byggeår	H.K.	
384 kr Line	* 8.5	2.7	—	5	—	P 74	Merc	78	42	Astrup Jensen, 9150 Stakkvik
385 Jon-Arne	* 14.1	4.5	—	24	—	S 80	Gardn	79	170	I/S Hinndarfisk, (Arvid Johansen), 9160 Vannvåg
390 å Sjøhesten	5.3	2.0	—	—	—	P 76	Johns	77	20	Stein Y. rasmussen, Vannavalen, 9160 Vannvåg
391 å Kari	4.8	1.8	—	—	—	T 80	Suzuki	87	6	Ragnvald Hansen, Kristoffervalen, 9160 Vannvåg
395 kr Kirsten	* 8.0	2.6	—	5	—	P 75	Sabb	77	30	Helge Iversen, Boks 10, 9150 Stakkvik
398 å Tone	4.7	1.8	—	—	—	P 76	Evinr	79	9	Asbjørn Olsen, 9130 Hansnes
399 å Lena	5.6	2.2	—	—	—	P 81	Mercur	81	25	Ottar Eriksen, 9160 Vannvåg
402 å Havprinsen	5.1	1.5	—	—	—	T 78	Yamaha	78	9	Noralf Pedersen, Futjord, 9140 Rebbenes
404 å Rex	5.0	1.8	—	—	—	P 79	Yamaha	79	28	Erling Mikkelsen, 9160 Vannvåg
406 kr Våge	6.9	2.5	—	—	—	T 79	Merc	77	40	Peder Sjøvik, 9160 Vannvåg
408 Havgull	* 8.5	3.0	.8	—	—	T 59	Sabb	72	30	Ivar M.Nilsen, Burøysund, 9166 Vannareid
409 å Emma	4.6	2.5	—	—	—	T —	Mercur	70	20	Johnny Eliassen, Nordeidet, 9150 Stakkvik
412 å Thom-Ju	5.0	1.7	—	—	—	P 74	Evinr	81	40	Tor-Ragnar Hansen, 9160 Vannvåg
413 å Sjøgrunn	5.4	1.5	—	—	—	P 72	Yamaha	78	25	Jan W.Sjøvik, 9160 Vannvåg
415 å Hugo	4.4	1.8	—	—	—	T 77	Crysl	10	10	Einar Schølbørg, Lanesøyra, 9160 Vannvåg
416 å Kobben	5.1	1.9	—	—	—	P 88	Yamaha	88	40	Willy Albertsen, 9160 Vannvåg
419 å Viking	4.7	1.8	—	—	—	P 78	Volvo	77	14	Evald Lennes, 9130 Hansnes
421 å Raymond	5.3	1.8	—	—	—	T 60	Mercur	79	10	Magnar Evensen, 9140 Rebbenes
426 Enes	* 7.8	2.6	—	—	—	P 86	Yanmar	86	33	Egil Nilsen, Skorøy, 9160 Vannvåg
428 kr Sørboen	* 10.6	3.1	1.4	6	—	T 72	Volvo	72	56	Asbjørn Pettersen, 9150 Stakkvik
429 å Seien	4.2	1.6	—	—	—	P 79	Johns	87	9	Espen Johannessen, 9160 Vannvåg
432 å Lill-Tove	5.3	1.8	—	—	—	P 78	Yamaha	78	15	Sigvald Hansen, 9150 Stakkvik
433 å Zenit	4.3	1.5	—	—	—	P 75	Tohats	76	10	Johan E.Johansen, 9130 Hansnes
436 å Spurven	5.3	1.5	—	—	—	T 78	Tohats	79	8	Kristian Larsen, 9166 Vannareid
438 å Bjørg	5.1	1.5	—	—	—	P 81	Tohats	81	25	Ole Bergan, 9150 Stakkvik
439 å Delfin	5.0	1.8	—	—	—	P 82	Yamaha	82	25	Arid Pedersen, 9140 Rebbenes
440 å Dalmo	5.3	1.8	—	—	—	P 77	Yamaha	77	15	Asle Karlsen, 9166 Vannareid
441 å Sigmund	5.3	1.7	—	—	—	P 81	Evinr	81	20	Signor Karlsen, 9130 Hansnes
443 å Pluggen	5.3	1.8	—	—	—	T 76	Johns	—	5	Othelius Klingenberg, 9166 Vannareid
444 å Flipper	5.3	1.8	—	—	—	P 78	Johns	69	25	Kjell-Erik Karlsen, Burøysund, 9166 Vannareid
445 kr Camilla	7.0	2.4	—	—	—	T 74	Sabb	71	22	Leif Mikkelsen, 9166 Vannareid
446 k Veslegutt	* 10.0	3.1	—	6	—	T 58	MWM	78	102	Torgeir Jensen P/R, 9130 Hansnes
447 å Førde	4.3	1.5	—	—	—	P 69	Mercur	84	10	Ragnvald Hansen, 9140 Rebbenes
449 å Hjemmefisk	4.3	1.7	—	—	—	T 76	Tohats	84	5	Leif Mikkelsen, 9166 Vannareid
450 kr Geir-Tommy	* 15.7	4.6	—	23	—	T 77	Caterp	77	235	Håkon Johannessen P/R, 9160 Vannvåg
452 kr Pax	7.8	2.8	—	—	—	T 65	Sabb	76	30	Leif-Jarle Rasmussen, Burøysund, 9166 Vannareid
453 å Vegar	4.2	1.6	—	—	—	P 74	Yamaha	78	8	Tor M.Pettersen, 9150 Stakkvik
455 å Rutta	4.7	1.5	—	—	—	P 75	Yamaha	70	25	John Eliassen, 9130 Hansnes
456 å Merkury	4.8	1.9	—	—	—	P 78	Mercur	68	8	Erling Sørensen, Lanes, 9130 Hansnes
459 å Anne-Harrieth	5.0	1.8	—	—	—	P 72	Johns	72	20	Knut Hansen, 9160 Vannvåg
461 å Carina	5.1	1.8	—	—	—	P 86	Marin	86	25	Steinar Olaisen, Dyrsfjord, 9130 Hansnes
463 kr Havglint	* 9.5	3.1	—	—	—	T 81	Perkin	81	72	Asle Sebakk, 9140 Rebbenes
467 å Inger	4.4	1.3	—	—	—	P 73	Marin	81	9	Olaf Sjøvik, 9160 Vannvåg
468 å Skrubben	4.3	1.5	—	—	—	P 72	Yamaha	74	9	Gudmund Jensen, 9130 Hansnes
469 å Hagbart	5.0	1.8	—	—	—	P 76	Yamaha	77	9	Harald Olsen, 9130 Hansnes
470 å Turbo	4.7	1.5	—	—	—	P 72	Tohats	77	8	Stein Robertsen, 9130 Hansnes
475 Juni	* 6.7	2.3	—	—	—	P 82	Sabb	82	22	Vidar Eliassen, 9130 Hansnes
476 å Rolf Jonny	5.2	1.8	—	—	—	P 79	Mercur	79	20	Ott Klemetsen, 9150 Stakkvik
477 å Prøven	7.0	2.3	—	—	—	T 58	Sabb	58	5	Sigvart Johansen, 9166 Vannareid
483 å Skorøyværing	5.3	2.0	—	—	—	P 79	Mercur	78	20	Idar H.Eliassen, 9160 Vannvåg
484 kr Roja	* 8.0	2.7	—	4	—	P 79	Ford	83	77	Willy Pedersen, 9150 Stakkvik
486 å Reinøy	* 7.6	2.5	1.4	—	—	P 81	MWM	81	51	Olav Lorentzen, 9150 Stakkvik
487 å Dani	4.5	1.6	—	—	—	P 67	Johns	75	20	Are Nilsen, 9160 Vannvåg
489 å Havsula	5.1	1.9	—	—	—	P 79	Mercur	79	20	Ivar Pettersen, 9130 Hansnes
495 å Langås	5.0	1.7	—	—	—	P 81	Evinr	81	9	Anathon Johansen, 9130 Hansnes
496 å Taifun	5.0	1.5	—	—	—	T 50	Evinr	80	7	Paul Pedersen, 9140 Rebbenes
497 kr Star	* 9.4	2.7	—	3	—	P 72	Sabb	71	68	Hilmar Fløystad, Burøysund, 9166 Vannareid
498 å Hugo	4.3	1.5	—	—	—	P 79	Johns	79	6	Adolf Johannessen, 9160 Vannvåg
499 å Sonja	5.4	1.8	—	—	—	P 80	Evinr	81	35	Harry Jan Lorensen, 9140 Rebbenes
501 å Peik	4.3	1.6	—	—	—	P 78	Yamaha	78	9	Ingvald Solli, 9130 Hansnes
502 å Line	5.3	1.8	—	—	—	P 79	Johns	79	25	Gudmund Mikkelsen, 9166 Vannareid
504 å Munkestø	5.0	1.9	—	—	—	P 68	Mercur	67	9	Sevald Kristiansen, 9160 Vannvåg

## T-K Karløy

Farkostens nummer, type og navn	Meter			Tonn Matr.		Bygge- år	Motor			Eierens (den korresponderende reder) navn og postadresse	
	Lengde	Bredde	Dybde	I	II		Merke	Byggeår	H.K.		
506 kr Aud	7.2	2.5	—	—	—	T	60	Sabb	72	22	Arthur Sætervik, Dåfjord, 9130 Hansnes
507 å Ålen	5.0	1.8	—	—	—	P	72	Yamaha	78	40	Ivar Kristoffersen, 9160 Vannvåg
508 å Kent	3.8	1.8	—	—	—	P	71	Evinr	85	4	Ingvall Hanssen, Grunnfjord, 9130 Hansnes
512 kr Spennholmen	7.0	2.5	—	—	—	T	63	Sabb	67	22	Odd Gabrielsen, Vannaivalen, 9160 Vannvåg
515 å Laksen	5.4	2.1	—	—	—	P	85	Yamaha	85	30	Audun Aronsen, 9150 Stakkvik
516 å Hanne-Irene	4.8	1.8	—	—	—	P	75	Tohats	70	20	Amandus Hansen, Vannaivalen, 9160 Vannvåg
517 å Sundfisk	4.0	1.8	—	—	—	T	70	Archim	78	9	Herald Nilsen, 9166 Vannareid
518 kr Stig Arne	7.2	2.6	—	—	—	T	55	Sabb	71	16	Arne Olsen, 9130 Hansnes
521 å Helge	6.9	2.6	—	—	—	P	80	Sabb	80	18	Jan Hilmarsen, 9130 Hansnes
522 å Odd Malvin	5.0	1.2	—	—	—	T	50	Suzuki	80	14	Alfon Grønset, Fufjord, 9140 Rebbenes
534 Sjøpynt	* 6.5	2.5	—	—	—	P	84	Sabb	84	30	Leif Benjaminsen, Dåfjord, 9130 Hansnes
536 å Turbo	4.3	1.5	—	—	—	P	73	Yamaha	73	9	Oddgeir Sommerse, 9150 Stakkvik
539 å Vårholmen	5.6	1.8	—	—	—	T	60	Mercur	81	10	Bjarne Larsen, 9140 Rebbenes
541 kr Mats	* 8.0	2.7	—	4	—	P	80	MWM	88	75	Bjørn Jørgensen, Skogsfjord, 9130 Hansnes
543 å Krabben	5.0	1.8	—	—	—	P	74	Yamaha	78	28	Helge Kristoffersen, 9160 Vannvåg
547 å Båt	4.4	1.6	—	—	—	T	52	Evinr	79	4	Leif Hansen, Dåfjord, 9130 Hansnes
548 å Snipp	6.5	2.2	—	—	—	P	75	Sabb	75	18	Agnar E. Pedersen, 9166 Vannareid
549 å Andre	4.8	—	—	—	—	T	70	Johns	80	4	Roger Sørensen, Nordeidet, 9150 Stakkvik
550 å Egil Arne	5.0	1.2	—	—	—	T	—	Suzuki	79	7	Eide Jeremiassen, Grunnfjord, 9130 Hansnes
554 å Turid	5.7	1.9	—	—	—	P	73	Suzuki	73	25	Guttorm Nilsen P/R, 9160 Vannvåg
555 å Svan	5.4	1.8	—	—	—	T	68	Evinr	86	6	William Solstrand, 9130 Hansnes
556 å Rita	5.6	1.8	—	—	—	P	75	Sabb	65	8	Ildrup Idrupsen, 9140 Rebbenes
560 å Linn	5.1	1.5	—	—	—	P	75	Mercur	84	40	Astor Ottesen, 9150 Stakkvik
561 å Canina	4.2	1.5	—	—	—	P	76	Yamaha	77	9	Harry Pedersen, 9140 Rebbenes
563 å Peka	5.0	1.4	—	—	—	T	60	Johns	81	4	Harald Hansen, 9160 Vannvåg
564 å Frigg	5.0	1.9	—	—	—	P	79	Yamaha	76	25	Harald Figenschou, 9149 Helgøy
566 å Jørn	4.6	1.8	—	—	—	P	84	Tohats	84	35	Jørn Mikkelsen, 9160 Vannvåg
567 å Trond-Roger	5.4	2.0	—	—	—	P	80	Evinr	80	35	Einar H.A. Hansen P/R, 9160 Vannvåg
568 å Mona Lisa	5.3	2.0	—	—	—	P	78	Yamaha	80	30	Torvald Larsen, 9130 Hansnes
570 å Kris	4.2	1.4	—	—	—	P	76	Eivinv	75	6	Johan Pedersen, 9166 Vannareid
576 å Flipper	7.5	2.5	—	—	—	P	80	Sabb	80	10	Hermod Johansen P/R, Grunnfjord, 9130 Hansnes
579 å Lisbeth	4.9	1.9	—	—	—	P	80	Mercur	80	25	Håkon Johannessen, 9160 Vannvåg
580 å Larris	4.2	1.5	—	—	—	P	85	Evinr	—	9	Ida Olsen, Dåfjord, 9130 Hansnes
583 å Jorun	4.3	1.2	—	—	—	T	47	Johns	79	6	Rolf Larsen, Lanes, 9130 Hansnes
590 å Svarteper	4.7	1.5	—	—	—	T	75	Mercur	83	9	Arthur Sætervik, 9130 Hansnes
591 å Gill	5.0	1.8	—	—	—	P	74	Mercur	74	20	Egil Mortensen, 9160 Vannvåg
592 å Svanen	5.4	1.9	—	—	—	T	72	FM	68	4	Egil Friis, 9160 Vannvåg
594 å Judy	4.3	1.5	—	—	—	P	—	Marin	85	6	Roald Schjølberg, 9166 Vannareid
596 å Pippi	5.3	1.8	—	—	—	P	71	Tohats	80	35	Otto Hansen, 9160 Vannvåg
598 å Sjøglimt	4.2	—	—	—	—	T	70	Mercur	80	8	Frank Mikkelsen, 9166 Vannareid
602 kr Hans Tore	* 14.5	4.6	—	23	—	T	50	Volvo	70	210	Erling Sørensen, 9130 Hansnes
603 å Gulbrand	5.0	2.0	—	—	—	T	69	Yamaha	75	15	Bjarne Gabrielsen, 9160 Vannvåg
607 å Rovena	4.7	1.4	—	—	—	P	76	Yamaha	78	15	Eilif Magne Andersen, 9166 Vannareid
608 å Pluto	4.9	1.9	—	—	—	P	76	Tohats	87	35	Helge O. Hansen, Berglund, 9160 Vannvåg
610 å Jolly	4.3	1.5	—	—	—	T	65	Mercur	79	7	Oddgeir Klemetsen, 9150 Stakkvik
612 kr Lillegutt	8.2	3.0	—	—	—	P	83	Volvo	83	50	Magnus Evensen P/R, 9140 Rebbenes
613 å Vargen	5.0	1.1	—	—	—	T	65	Yamaha	79	6	Erling Hansen, 9160 Vannvåg
615 å Krus	5.6	1.8	—	—	—	P	79	Mercur	79	20	Fredrik H. Mikkelsen, 9166 Vannareid
617 å Trim	5.3	1.5	—	—	—	T	65	Johns	71	4	Paul Mikkelsen, 9150 Stakkvik
620 å Hevi	4.8	1.8	—	—	—	P	85	Evinr	85	15	Willy Ditlefsen, 9150 Stakkvik
622 å Perlen	4.5	2.0	—	—	—	P	87	Yamaha	87	30	Oskar Albertsen, 9160 Vannvåg
627 å Morten	5.2	1.5	—	—	—	P	86	Johns	85	20	Roger Sørensen, Nordeidet, 9150 Stakkvik
632 å Peggy	4.7	1.5	—	—	—	T	65	Mercur	69	4	Oddvar Robertsen, 9160 Vannvåg
633 å Frida	4.3	1.8	—	—	—	P	79	Mercur	77	7	Vidar Eliassen, 9130 Hansnes
634 å Gunn	4.3	1.8	—	—	—	P	79	Honda	76	7	Helge Johansen, 9130 Hansnes
638 å Kraknes	4.7	1.7	—	—	—	T	69	Cresc	67	5	John Eriksen, 9160 Vannvåg

T-KD Kåfjord— tilsynsmann: F.rettl. Kåfjord, Boks 28, 9061 Lyngseidet

1 å Jan	5.0	1.5	—	—	—	T	66	Mercur	73	10	Karl A. Karlsen, 9074 Samuelsberg
2 Stålis	* 14.9	5.5	2.2	24	—	S	88	Merc	88	330	Harald Lilleberg, 9072 Birtavarre

# Troms

## T-KD Kåfjord

Farkostens nummer, type og navn	Meter			Tonn		Matr.	Bygge- år	Motor		Eierens (den korresponderende reder) navn og postadresse		
	Lengde	Bredde	Dybde	I	II			Merke	Byggeår		H.K.	
4	Synstrand	* 27.4	8.0	3.9	—	264	S	89	Mitsub	89	740	A/S Synstrand, (Willy Hestdal), 9070 Olderdalen
6	Remi	* 6.8	2.3	—	4	—	P	80	Yanmar	80	33	Jan Petter Isaksen, Bjerkeli, 9072 Birtavarre
10	Rotoma	* 6.9	2.5	—	5	—	P	75	Perkin	81	47	Arthur Ballovarre P/R, 9070 Olderdalen
13	å Lykken	5.0	1.5	—	—	—	T	48	Evinr	70	3	Einar Eriksen, 9070 Olderdalen
15	å Svalen	5.5	1.8	—	—	—	T	65	Wiscon	65	4	T.Albrigtsen, 9070 Olderdalen
16	Tove	6.3	2.2	—	—	—	T	80	Sabb	80	10	Arne Johansen, 9072 Birtavarre
20	kr May Isabella	7.9	2.7	—	—	—	P	80	Lister	78	41	Tommy Soleng, 9070 Olderdalen
21	kr Seien	7.6	2.5	—	—	—	T	68	Sabb	81	30	Ragnag Skogli, Løkvoll, 9074 Samuelsberg
24	kr Mea	7.5	2.5	—	—	—	T	74	Sabb	74	22	Salamon Salamonsen P/R, 9070 Olderdalen
26	å Vagas	4.4	1.6	—	—	—	T	79	Suzuki	79	7	Edmund Henriksen, 9070 Olderdalen
31	å Grei	4.8	1.7	—	—	—	A	76	Mercur	81	20	Gudmund Samuelsen, Brattland, 9072 Birtavarre
35	å Panter	5.4	1.6	—	—	—	A	81	Mercur	79	9	Eilif Nilsen, 9072 Birtavarre
42	å Håkon	5.6	1.9	—	—	—	T	69	Sabb	74	10	Håkon Olsen, 9070 Olderdalen
50	å Elsa	5.1	1.9	—	—	—	T	60	Kohler	77	14	Hans Dalvik, 9074 Samuelsberg
52	å Lerka	5.9	2.2	—	—	—	T	26	FM	51	4	Arne Hansen, 9070 Olderdalen
53	å Svanen	4.2	1.7	—	—	—	P	80	Evinr	80	9	Edvin Eliassen, 9072 Birtavarre
58	å Tove	5.3	1.5	—	—	—	T	78	Mercur	78	7	Olaf B.Ballovarre, 9070 Olderdalen
65	kr Stine	* 7.7	2.6	.8	—	—	P	85	Sabb	67	22	Ove Myrseth, 9072 Birtavarre
71	å Eirin	5.0	1.8	—	—	—	P	78	Yamaha	76	15	Steinar Gamst, 9072 Birtavarre
74	å Åse	4.7	1.5	—	—	—	P	75	Chrysl	75	20	Jan P.Isaksen, 9072 Birtavarre
80	å Nina	8.4	2.6	—	—	—	T	69	Sabb	73	30	Valentin Isaksen, 9070 Olderdalen
82	å Måken	6.5	2.5	—	—	—	P	79	Sabb	79	10	Rudolf Sletli, 9070 Olderdalen
84	å Marilua	5.1	1.9	—	—	—	P	79	Evinr	79	15	Sigurd Olsen, Kasse 10, 9074 Samuelsberg
89	kr Nina Agnethe	7.0	2.5	—	5	—	P	83	Yanmar	83	50	Olav Johs.Olsen, Soleng, 9070 Olderdalen
90	å Karl	5.3	1.7	—	—	—	T	35	Sabb	75	8	Karl Jakobsen, 9070 Olderdalen
91	å Trygg	5.0	1.5	—	—	—	T	66	Evinr	66	5	Mandus Sivertsen, 9070 Olderdalen
95	å Freidig	5.1	1.7	—	—	—	T	76	Yamaha	76	5	Torvald Grønnvold, 9072 Birtavarre
96	kr Monsun	* 9.4	3.0	—	7	—	P	75	MWM	75	68	Arvid Børresen, 9072 Birtavarre
97	å Grei 2	5.5	1.8	—	—	—	A	86	Tohats	81	20	Alfred Alskog, 9070 Olderdalen
100	å Binny	4.7	1.5	—	—	—	T	52	Evinr	69	6	Oskar Johansen, Skardalen, 9074 Samuelsberg
102	å Fisk	5.9	1.8	—	—	—	P	78	Marna	78	8	Olaf Olsen, 9072 Birtavarre
103	kr Lilla	* 8.6	2.9	—	4	—	T	60	Sabb	50	5	Agnar Olsen, 9074 Samuelsberg
107	å Sleipner 2	5.6	1.5	—	—	—	T	58	Kohler	61	7	Olav Olsen, 9074 Samuelsberg
110	å Fisk	4.7	1.7	—	—	—	P	77	Yamaha	77	8	Helge Johansen, 9070 Olderdalen
112	å Hauk	6.5	1.8	—	—	—	T	59	Sabb	75	10	Hans Dalvik, 9074 Samuelsberg
113	å Tanja	5.0	1.8	—	—	—	A	77	Mercur	76	20	Magnus Gamst, 9072 Birtavarre
114	k Svein Thorbjørn	* 10.2	3.6	—	9	—	T	62	Volda	62	22	Kåre Olsen, 9074 Samuelsberg
115	kr Vårsol	* 7.1	2.6	.8	2	—	T	69	Sabb	79	22	Geir Steinlien, 9074 Samuelsberg
116	å Ingvald	5.3	1.7	—	—	—	T	57	Kavasa	77	8	Idar Wiik, 9070 Olderdalen
117	å Fjordfisk	5.1	1.9	—	—	—	P	80	Mercur	80	20	Nils Sigvald Pedersen, 9074 Samuelsberg
123	å Holmen	4.2	1.5	—	—	—	P	80	Yamaha	80	5	Håkon Olsen, 9070 Olderdalen
126	kr Barmøy	* 9.1	3.3	—	9	—	T	74	MWM	68	68	Hugh Martin Dahl, 9072 Birtavarre
136	å Liv	5.6	1.5	—	—	—	T	60	Jap	61	3	Bjarne Olsen, 9072 Birtavarre
138	å Hilde	5.1	2.0	—	—	—	P	81	Yamaha	80	8	Hans Grønnvoll, 9072 Birtavarre
150	Siv	6.5	2.5	—	—	—	P	79	Sabb	79	10	Gunnar Hansen, 9070 Olderdalen
154	å Buster	5.0	1.6	—	—	—	A	81	Evinr	81	20	Terje Osvald Myrhaug, 9072 Birtavarre
157	å Helge	5.3	1.5	—	—	—	P	81	Evinr	82	9	Hilmar Pedersen, 9072 Birtavarre
160	kr Baøen	* 8.1	2.7	—	—	—	P	82	Sabb	82	42	Håkon Olsen Slettvoll, 9070 Olderdalen
161	kr Terjegutt	* 7.8	2.5	—	4	—	P	74	Sabb	74	22	Tormod Albriksen, 9070 Olderdalen
164	Klubben	* 7.0	2.6	—	—	—	P	82	Sabb	82	30	K.A.Karlsen, Boks 26, 9074 Samuelsberg
168	å Prinsen	6.2	2.2	—	—	—	T	38	Cresc	62	8	Elias Larsen, 9070 Olderdalen
173	å Roar	5.0	1.5	—	—	—	P	73	Evinr	79	9	Valentin Isaksen, 9070 Olderdalen
185	å Kvikv	5.0	1.8	—	—	—	P	77	Suzuki	77	5	Arthur Ballovarre, 9070 Olderdalen
191	å Svein	5.3	1.8	—	—	—	T	57	Cresc	64	4	S.Salamonsen, 9070 Olderdalen
195	å Kari	5.3	1.8	—	—	—	T	48	Cresc	63	4	Idar Wiik, 9070 Olderdalen
198	å Måken	5.9	2.2	—	—	—	T	55	Cresc	61	4	Olav E.Jenssen, 9070 Olderdalen
201	å Måken	5.1	1.8	—	—	—	T	75	Mercur	78	4	Edmund Pedersen, 9070 Olderdalen
211	Fjordklakk	6.3	2.4	—	—	—	P	81	Sabb	81	22	Bjarne Lyngstad, 9072 Birtavarre
212	å Britt	4.7	1.5	—	—	—	T	64	Mercur	77	9	Salamon Salamonsen, 9070 Olderdalen
214	Salbuen	* 7.1	2.6	—	—	—	P	85	Sabb	85	45	Håkon Olsen, 9070 Olderdalen
218	å Skardalen	5.3	1.5	—	—	—	T	49	Evinr	66	5	Peder M.Johansen, Skardalen, 9074 Samuelsberg
225	kr Jill Heidi	* 6.7	2.2	—	—	—	P	81	Yanmar	81	33	Jostein Pedersen, 9070 Olderdalen



## T-KD Kåfjord

Farkostens nummer, type og navn	Meter			Tonn		Matr.	Bygge- år	Motor			Eierens (den korresponderende reder) navn og postadresse
	Lengde	Bredde	Dybde	I	II			Merke	Byggeår	H.K.	
228 ht Polar Viking	* 35.4	8.6	—	278	—	S	73	Wichm	73	1100	A/S Polar Viking, Røyskattveien 6, 9000 Tromsø
233 å Prøven	5.7	1.8	—	—	—	A	84	Evinr	83	20	Peder Johansen P/R, Skardalen, 9074 Samuelsberg
234 å Snøgg	5.4	2.0	—	—	—	P	80	Yamaha	80	28	Charles Johansen, 9072 Birtavarre
238 å Gerd	6.5	1.8	—	—	—	T	60	Evinr	68	15	Gunnar Hansen, Li, 9070 Olderdalen

## T-KF Kvæfjord— tilsynsmann: F.rettl. Kvæfjord, Boks 199, 9401 Harstad

2 å Sjøblomsten	5.1	1.2	—	—	—	T	51	Mercur	68	6	Nils Gressnes, 9413 Reinstad
3 kr Mads Håkon	* 9.3	3.0	—	—	—	P	81	Ford	81	68	Hjalmar Røkenes, 9412 Mehus
4 å Uroa	4.7	1.5	—	—	—	T	68	Cresc	72	4	Otto Tømmerås, 9413 Reinstad
6 å Snøgg	5.3	1.6	—	—	—	P	77	Suzuki	77	20	Harry Molund, 9413 Reinstad
7 å Skarven	6.4	1.7	—	—	—	T	57	Johns	67	6	Jentoft Kinn, 9412 Mehus
9 å Tenna	4.5	1.5	—	—	—	P	70	Motor	75	15	Odd Hagen, 9410 Borkenes
10 å Karin	4.7	1.4	—	—	—	P	69	Mercur	69	10	Olav Røkenes, 9412 Mehus
11 å Solvik	5.0	1.5	—	—	—	P	73	Mercur	73	9	Eidal Hansen, 9417 Bogen Kvæfjord
12 å Anita	5.0	1.5	—	—	—	T	75	Suzuki	78	7	Arnold Eriksen, 9413 Reinstad
15 å Åse	5.0	2.0	—	—	—	P	77	Suzuki	77	16	Oddvar Olsen, 9412 Mehus
16 å Svalen	5.1	1.5	—	—	—	T	68	Suzuki	75	7	Andor Myrøng, 9417 Bogen Kvæfjord
17 å Duen	5.9	1.5	—	—	—	T	23	Evinr	60	5	O.Nicolaisen, 9412 Mehus
18 k Vikevågen	* 10.6	3.2	—	6	—	T	39	Perkin	82	74	Jermund Salen, Vik, 9410 Borkenes
19 kr Møgster	7.3	2.4	—	3	—	T	73	Sabb	73	24	Torstein Hanssen, 9417 Bogen, Kvæfjord
20 Minken	* 8.1	2.6	—	—	—	P	80	Sabb	79	30	Tore Wikeland P/R, 9410 Borkenes
21 å Snøgg	4.7	1.8	—	—	—	P	75	Suzuki	75	25	Ingvar Myrøng, 9417 Bogen Kvæfjord
22 kr Gullestind	9.1	3.1	—	—	—	T	73	Sabb	55	6	Johan Kr.Nergård, 9410 Borkenes
24 å Laksen	6.1	1.8	—	—	—	T	50	FM	49	4	Edmund Jensen, 9413 Reinstad
26 å Polyarion	7.0	2.2	—	—	—	T	55	Sleipn	62	8	Skjaln Olufsen, 9417 Bogen Kvæfjord
28 å Lyså Jr.	7.4	2.9	—	—	—	P	83	Farym	78	33	Bjørnar Lyså, Holand, 9417 Bogen Kvæfjord
33 kr Bits	* 9.4	3.0	—	7	—	P	75	Merc	74	68	Magne Andreassen, 9410 Borkenes
34 kr Anne Elin	7.5	2.6	—	—	—	P	79	Merc	62	30	Johan E.Hanssen, 9416 Refsnesvik
35 å Prøven	5.0	1.6	—	—	—	T	73	Cresc	73	7	Bjarne Johnsen, 9413 Reinstad
37 å Plastik	5.0	1.7	—	—	—	P	83	Johns	77	9	Arnt Evensen, 9417 Bogen Kvæfjord
38 Grønna	* 7.3	2.5	—	3	—	P	78	Sabb	79	30	Thomas Arntzen, 9416 Refsnesvik
39 s Komet	* 9.5	3.3	—	7	—	K	71	Ford	82	68	Oddvard Olsen, 9412 Mehus
40 å Lykken	5.3	1.8	—	—	—	T	36	Evinr	67	5	Hans Solbakken, 9412 Mehus
41 Yngve	6.5	2.1	—	—	—	P	86	Yanmar	86	33	Klaus Andersen, Våtvoll, 9417 Bogen Kvæfjord
42 å Lomen	5.0	1.5	—	—	—	T	74	Cresc	74	5	Håkon Hansen, 9417 Bogen Kvæfjord
43 å Berthil Rune	7.5	2.5	—	—	—	T	59	Sabb	71	8	Morten Knutsen, 9410 Borkenes
44 å Siss-Randi	4.9	1.8	—	—	—	P	73	Mercur	73	7	Leif J.Johansen, 9416 Refsnesvik
45 å Mona	6.1	2.1	—	—	—	T	61	Sabb	61	10	Johan Heggelund, 9410 Borkenes
46 å Asrunn	5.0	1.7	—	—	—	P	80	Mercur	80	9	Ståle Evensen, 9417 Bogen Kvæfjord
47 å Måken	4.7	1.7	—	—	—	P	69	Archim	69	4	Ole Antonsen, 9417 Bogen Kvæfjord
48 å June	5.0	1.8	—	—	—	P	76	Archim	76	25	Sigfred Larsen, 9416 Refsnesvik
49 kr Brot	* 9.4	3.0	—	8	—	P	83	BMW	83	136	Trond Hansen P/R, 9410 Borkenes
50 Sjøtind	* 10.5	3.6	—	12	—	A	74	Volvo	83	115	Sigfred Larsen P/R, 9416 Refsnesvik
52 å Smarten	6.5	2.1	—	—	—	P	83	Sabb	83	30	Eidahl Hansen, 9417 Bogen Kvæfjord
53 å Siv	6.5	2.3	—	—	—	T	54	Sabb	72	10	Stig Åsheim, Bogen, 9417 Bogen Kvæfjord
54 å Signy	5.9	1.9	—	—	—	T	50	Evinr	77	6	Benn R.Bernhøfsen, 9412 Mehus
55 kr Ante	* 6.6	2.3	—	—	—	P	79	Sabb	79	22	Olav Nergård, 9416 Refsnesvik
57 kr Gullfisk	* 8.5	2.7	.9	7	—	T	60	Perkin	70	35	Kolbjørn Olsen, Industriveien 35, 9410 Borkenes
58 å Arne	4.2	1.5	—	—	—	P	80	Volvo	80	5	Arne Myrland, 9413 Reinstad
59 å Rutt	5.5	1.6	—	—	—	T	50	Evinr	67	6	Knut Holand, 9417 Bogen Kvæfjord
60 å Therese	4.7	1.8	—	—	—	P	76	Marin	88	8	Jarl Odd Johansen, 9413 Reinstad
61 å Njaal	5.3	1.7	—	—	—	T	54	Evinr	67	6	Nordahl Røkenes, 9412 Mehus
62 kr Drag	7.9	3.2	—	7	—	T	56	Sabb	82	30	Paul Wang, Gunnesdal, 9412 Mehus
63 å Havjenta	7.6	2.6	—	—	—	T	84	Sabb	84	30	Jermunn Lanes P/R, 9417 Bogen Kvæfjord
64 å Måken	6.3	1.8	—	—	—	T	59	Sabb	59	4	Arnold Lunde, Myrland, 9413 Reinstad
65 å Pann	5.3	1.5	—	—	—	T	50	Evinr	64	3	Jarl Johansen, 9413 Reinstad
67 kr Hilde	7.3	2.8	—	—	—	T	60	Sabb	77	22	Gunni Nicolaisen, 9417 Bogen Kvæfjord
68 å Helge	6.2	1.8	—	—	—	T	51	Sabb	71	8	Jan P.Hansen, 9416 Refsnesvik
69 å Svan	5.0	1.7	—	—	—	P	75	Evinr	75	9	Nemine Froan, 9417 Bogen Kvæfjord
70 å Kranselin	5.4	1.7	—	—	—	T	30	Evinr	60	5	Einar Myrland, 9413 Reinstad

# Troms

## T-KF Kvæfjord

Farkostens nummer, type og navn	Meter			Tonn		Matr.	Bygge- år	Motor		Eierens (den korresponderende reder) navn og postadresse	
	Lengde	Bredde	Dybde	I	II			Merke	Byggeår		H.K.
71 kr Godønes	* 9.4	3.1	—	—	—	P	71	Sabb	71	68	Rolf Søreng, 9413 Reinstad
72 kr Kjella	7.0	2.5	—	—	—	P	84	Sabb	68	22	Arnt Evensen, Lyngra, 9417 Bogen Kvæfjord
74 å Måken	4.3	1.5	—	—	—	T	44	Evinr	67	3	Freddy Kvalø, 9417 Bogen Kvæfjord
75 å Svanesund	9.7	3.4	—	—	—	T	54	Sabb	63	6	Rasmus Torheim, 9410 Borkenes
76 å Lyra	5.8	1.9	—	—	—	T	45	Husqv	61	4	Lars Olsen, 9412 Mehus
78 å Gullfisk	5.7	2.1	—	—	—	P	81	Yanmar	81	22	Roald Gullholm, 9417 Bogen Kvæfjord
80 å Tina	4.7	1.8	—	—	—	P	76	Honda	76	7	Einar Hanssen, 9417 Bogen Kvæfjord
81 kr Siglar	* 7.8	2.7	—	—	—	P	84	Volvo	84	86	Peder Johansen, Gullsfjordbotn, 9417 Bogen i Kvæfjor
82 å Gunn	6.9	2.5	—	—	—	T	55	Sabb	65	8	Ingvar Myreng P/R, 9417 Bogen Kvæfjord
83 å Havella	4.7	1.4	—	—	—	T	59	Buccan	59	3	N.Johansen, 9412 Mehus
85 Leif Arnold	* 10.6	4.2	—	14	—	P	82	MWM	82	102	Leif Hansen P/R, 9417 Bogen Kvæfjord
86 kr Spurven	* 9.3	3.0	—	8	—	P	73	Perkin	84	68	Arnold P.Elde, Elde, 9410 Borkenes
90 å Ann Sissel	5.0	1.5	—	—	—	T	55	Cresc	74	5	Sten Einarsen, 9413 Reinstad
91 å Loddebas	4.6	1.4	—	—	—	T	70	Evinr	75	6	Frank Rakenes, Kvæfjord, 9412 Mehus
94 å Lynet	4.8	1.3	—	—	—	P	78	Yamaha	79	8	Jonny Ribe, Våtvoll, 9417 Bogen Kvæfjord
95 å Toril	5.0	—	—	—	—	P	78	Suzuki	83	15	Torstein Hartviksen, Bømark, 9417 Bogen Kvæfjord
96 kr Våg	6.9	2.5	—	—	—	P	75	Sabb	75	18	Rolf Karlsen, Industrivn. 16, 9410 Borkenes
97 kr Myreng Junior	* 8.8	3.2	1.0	—	—	T	84	Sabb	82	30	Arne Kristian Johnsen, 9413 Reinstad
99 å Tern	4.3	1.5	—	—	—	P	72	Tern	72	6	Peder Johansen, 9417 Bogen Kvæfjord
100 å Bamsen	6.5	1.8	—	—	—	T	—	Marna	53	5	Alvin Ribe, 9417 Bogen Kvæfjord
101 Beate	* 8.6	2.7	—	6	—	P	73	Ford	85	72	Knut Albrigtsen, Bremnes, 9410 Borkenes
102 kr Seatroll	7.2	2.7	—	3	—	P	87	Volvo	87	43	Jelmund Bendiksen, Flesnes, 9417 Bogen Kvæfjord
103 å Snøgg	4.3	1.4	—	—	—	P	73	Penta	73	5	Peder Solfjell, 9417 Bogen Kvæfjord
104 å Stegg	5.0	1.5	—	—	—	P	75	Chrysl	76	14	Kjell Lysaa, 9417 Bogen Kvæfjord
105 å Snøfte	4.5	1.4	—	—	—	T	67	Archim	67	20	R.Nicolaisen, 9417 Bogen Kvæfjord
106 å Laksen	4.5	1.8	—	—	—	P	80	Evinr	85	9	Svanhild Nilsen, Ferøyseter, 9417 Bogen Kvæfjord
108 å Terna	5.0	2.0	—	—	—	P	84	Suzuki	85	8	Norvald Johansen, 9417 Bogen Kvæfjord
109 kr Roy	* 7.7	2.6	—	—	—	P	84	Isuzu	84	30	Arne-Geir Myrland, 9413 Reinstad
110 k Svenja	* 13.5	3.8	—	14	—	T	32	Caterp	66	120	Ingvar Myreng, 9417 Bogen Kvæfjord
111 å Andfjord	5.4	1.8	—	—	—	P	86	Evinr	86	40	Annar J.Kinn, Kinnes, 9413 Reinstad
119 å Steggen	5.0	1.5	—	—	—	T	67	Archim	67	12	Rolf Nicolaisen, 9417 Bogen Kvæfjord
121 å Tor	4.3	1.2	—	—	—	T	67	Evinr	68	6	Hans Jacobsen, 9417 Bogen Kvæfjord
134 å Viking	5.0	1.8	—	—	—	P	71	Mercur	71	7	Ingvald Sjønsti, 9417 Bogen Kvæfjord
136 å Lax	5.6	1.8	—	—	—	T	39	Alda	53	5	Jacob Chr.Kind, Kinnes, 9413 Reinstad
146 å Delfinen	5.6	1.8	—	—	—	T	76	FM	76	8	Jermunn Lanes, 9417 Bogen Kvæfjord
151 å Ove	5.0	1.5	—	—	—	P	69	Mercur	72	7	Odd Paulsen, 9417 Bogen Kvæfjord
165 å Arvid	5.6	1.8	—	—	—	T	56	Marna	56	5	Hugo Gullholm, 9417 Bogen Kvæfjord
167 å Torny	5.6	1.8	—	—	—	T	57	FM	57	4	Nic.Gundersen, 9417 Bogen Kvæfjord
171 Frode Johan	* 10.6	3.8	—	14	—	P	82	MWM	82	102	Karin Vogter P/R, 9416 Refsnesvik
172 å Nora	5.3	1.6	—	—	—	T	—	Yamaha	80	6	Ovald Breivik, 9413 Reinstad
173 å Terje	5.0	1.6	—	—	—	T	52	Evinr	70	6	Johan L.Høybakk, Bjørnrå, 9412 Mehus
175 å Andungen	4.5	1.5	—	—	—	P	70	Motor	76	7	Birger Johansen, 9417 Bogen Kvæfjord
180 å Solstrand	5.2	1.9	—	—	—	P	89	Marin	89	15	Jan A.Johansen, 9413 Reinstad
185 Solstrand Jr.	* 10.2	3.2	—	11	—	T	82	Ford	82	108	Oskar Johansen, 9413 Reinstad
187 å Solveig	4.7	1.5	—	—	—	T	67	Penta	67	9	Ingvald Skoglund, 9417 Bogen Kvæfjord
192 å Kvikk	5.0	1.5	—	—	—	P	73	Mercur	75	10	Koldevin Bjørkvold, 9417 Bogen Kvæfjord
195 å Sjøblomsten	5.3	1.5	—	—	—	T	37	Evinr	60	6	Alfred Mehus, 9412 Mehus
201 å Snorre	6.9	2.0	—	—	—	T	57	Sabb	71	10	Peder Kinn, 9410 Borkenes
212 Karl Gustav	* 14.9	5.0	—	24	—	A	87	Scania	86	291	Charlie Jespersen, Idrettsvn 7b, 9410 Borkenes

## T-KN Kvænangen— tilsynsmann: Boberg, Alm, 9098 Jøkel fjord

6 å Apollo	4.7	1.5	—	—	—	T	65	Evinr	76	6	Alfred Nygård, 9090 Burfjord
7 å Lax	6.2	2.3	—	—	—	T	74	Sabb	62	8	Georg Nilsen, 9187 Valanhamn
8 å Minde	5.5	1.7	—	—	—	A	85	Yamaha	85	20	Peder H.Pedersen, 9090 Burfjord
11 å Rubin	5.3	1.7	—	—	—	T	68	Seagul	68	5	Isak Olsen, 9185 Spildra
12 å Sjøbrøtt	6.9	1.8	—	—	—	T	45	Sabb	38	5	Thoralf Larsen P/R, 9182 Seglvik
16 å Nyvoll	* 5.5	2.0	.7	—	—	A	85	Yamaha	83	10	Sigmund Svendsen, 9098 Jøkel fjord
17 kr Rosi	* 7.7	2.6	.5	—	—	P	86	Isuzu	83	30	Jarle Olsen, 9185 Spildra
18 å Helene	4.3	1.5	—	—	—	P	71	Johns	69	6	Kåre Klausen, 9185 Spildra
20 kr Heidi	* 8.2	2.7	.8	3	—	T	68	Yanmar	78	33	Ruben Hansen, 9098 Jøkel fjord

## T-KN Kvængen

Farkostens nummer, type og navn	Meter			Tonn	Matr.	Bygge- år	Motor		Eierens (den korresponderende reder) navn og postadresse			
	Lengde	Bredde	Dybde				Merke	Byggeår		H.K.		
23	Mørebas	8.4	2.8	—	—	—	P	80	Yanmar	80	33	Harald Johansen, 9098 Jøkel fjord
25	Line	* 7.9	2.8	—	3	—	P	86	Sabb	86	45	Oddvar Johnsen, 9090 Burfjord
28	å Lundeper	4.7	1.5	—	—	—	P	81	Johns	81	9	Hagbart Hansen, 9185 Spildra
32	kr Bjørnstein	7.5	2.5	—	—	—	T	67	Sabb	68	8	Oskar Saltnes, 9098 Jøkel fjord
33	å Arna	4.8	1.6	—	—	—	T	62	Kohler	62	6	Arne Andersen, 9090 Burfjord
39	kr Fjordværing	* 7.1	2.6	—	—	—	P	82	Sabb	82	30	Magnus Skum, 9090 Burfjord
42	kr Havly	7.2	2.2	—	—	—	T	70	Sabb	79	10	Johan Sigurdsen, 9184 Rein fjord
44	å Havheim	* 8.0	2.9	—	—	—	T	65	Marna	65	24	Sigvald Nilsen, Badderen, 9092 Sørstraumen
49	kr Stanley	* 7.8	2.7	1.2	—	—	P	78	Sabb	78	30	Sigmund Svendsen, 9098 Jøkel fjord
50	å Peder Senior	5.0	1.7	—	—	—	P	79	Mercur	80	7	Peder H.Pedersen, 9090 Burfjord
57	å Småen	4.7	1.5	—	—	—	T	70	Suzuki	77	7	Leif Storvik, 9184 Rein fjord
58	å Skorgenes	7.2	2.2	—	—	—	T	67	Sabb	67	8	Almar Jensen, Alteidet, 9090 Burfjord
59	å Buster	4.1	1.6	—	—	—	A	80	Johns	77	25	Helge Andersen, 9098 Jøkel fjord
60	kr Småtind	* 7.8	2.6	—	—	—	P	83	Ford	69	50	Arne Olsen, 9090 Burfjord
65	å Ra	4.7	1.5	—	—	—	T	72	Chrysl	71	4	Arne Kaino, Alteidet, 9090 Burfjord
69	å Brittefjell	* 7.7	2.5	—	—	—	T	76	Sabb	76	22	Espen A.Belles, 9098 Jøkel fjord
71	kr Randi	* 10.5	3.6	1.3	—	—	P	86	Cumm	86	116	Jon Olsen, 9184 Rein fjord
72	å Bjørn	5.9	2.2	—	—	—	P	70	Mercur	70	20	Jan Olsen, 9184 Rein fjord
75	å Titan	4.9	1.9	—	—	—	P	81	Mercur	80	20	Harald Karlson, 9092 Sørstraumen
80	kr Varua	* 8.8	2.8	—	5	—	T	62	BMC	78	62	Thomas Vestgård, 9098 Jøkel fjord
81	kr Brått	* 11.5	3.5	—	9	—	T	38	Volvo	80	106	Sigfred Persen, 9090 Burfjord
90	å Tønna	4.5	1.4	—	—	—	T	76	Yamaha	73	8	Asle Mikkelsen, 9090 Burfjord
91	kr Daggyr	9.2	3.2	—	—	—	T	48	Bedf	71	85	Karsten Olsen, 9090 Burfjord
95	kr Skorpesund	* 21.2	7.0	3.8	145	—	S	88	Mitsub	88	540	Kvenangen Havfiskses.A/S, (S.Johnsen), 9090 Burfjord
97	k Grete	* 8.9	3.0	1.0	—	—	T	49	Sabb	77	30	Kåre Klausen, 9185 Spildra
98	å Evy-Ann	4.3	1.7	—	—	—	P	78	Evinr	73	9	Egil Andersen, 9092 Sørstraumen
101	kr Kosmos	* 6.1	2.3	.9	—	—	T	75	Sabb	76	10	Haldor Larsen, 9092 Sørstraumen
107	å Roar	4.3	1.5	—	—	—	P	79	Yamaha	79	3	Einar Haukland, 9092 Sørstraumen
110	å Lasse	4.3	1.7	—	—	—	P	80	Evinr	81	9	Hjalmar Isaksen, 9185 Spildra
112	å Torild	6.2	2.3	—	—	—	T	65	Sabb	67	16	Johan Nilsen P/R, 9098 Jøkel fjord
114	kr Trulte	7.5	2.6	—	—	—	T	71	Sabb	71	16	Laurits Johnsen, Badderen, 9092 Sørstraumen
115	å Kalle	4.7	1.5	—	—	—	T	51	Johns	73	6	Bertrand Karlson, 9090 Burfjord
116	å Britt	5.3	1.5	—	—	—	P	76	Evinr	76	20	Laurits Johnsen, Badderen, 9092 Sørstraumen
120	kr Eva Kristine	10.4	3.3	—	—	—	P	83	GM	82	115	Oliver Knudsen, 9090 Burfjord
125	å Lill	5.9	2.0	—	—	—	T	69	FM	61	5	Palmer Thomassen, 9098 Jøkel fjord
127	kr Bris	* 9.1	3.1	—	7	—	T	49	Ford	79	68	Ole Isaksen, 9185 Spildra
128	kr Skrei	* 7.9	2.6	—	3	—	T	42	Perkin	84	47	Tor B.Johnsen, 9185 Spildra
129	å Måken	4.4	1.5	—	—	—	P	75	Honda	78	7	Fritjov Lillevik, 9090 Burfjord
131	å Nyvoll	7.0	2.5	—	—	—	P	85	Yanmar	79	15	Ottar Isaksen, 9092 Sørstraumen
132	å Flatholmen	5.3	1.9	—	—	—	P	78	Suzuki	78	20	Magnus Skum, 9090 Burfjord
133	å Super	4.8	1.5	—	—	—	T	62	Mercur	78	20	Thoralf Larsen, 9182 Seglvik
143	å Havørna	5.4	2.1	—	—	—	P	81	Mercur	80	20	Røystein Larsen, 9092 Sørstraumen
149	kr Fjellnes	* 9.3	3.1	.8	8	—	P	79	Sabb	79	68	Roger Olsen, 9185 Spildra
152	å Senior	5.9	2.3	—	—	—	T	67	Sabb	67	16	Olav Storslett, 9092 Sørstraumen
155	kr Britt-Inger	* 7.2	2.7	—	—	—	T	80	Sabb	80	30	Bernt Nilsen, 9092 Sørstraumen
157	kr Ramnes	* 8.2	2.6	—	—	—	P	82	Yanmar	82	33	Vidar Johnsen, 9182 Seglvik
158	å Tullipan	5.6	1.8	—	—	—	T	55	Marna	55	5	Lars Mikkelsen, 9182 Seglvik
160	å Lis	* 6.1	2.4	—	—	—	P	82	Sabb	82	18	Ole Thomassen, 9092 Sørstraumen
162	kr Liv	* 8.6	2.7	—	—	—	T	58	Perkin	73	35	Josvald Skum, 9090 Burfjord
167	å Mille	* 7.6	2.5	.7	—	—	T	74	Sabb	79	22	Hans Olav Sjøblom, 9184 Rein fjord
174	å Ågoth	4.9	1.5	—	—	—	T	75	Evinr	85	5	Richard Mortensen, 9092 Sørstraumen
177	å Oddemann	* 6.9	2.5	—	—	—	T	65	Sabb	65	10	Røystein Larsen, 9092 Sørstraumen
181	å Sjøsprøyt	4.3	1.6	—	—	—	P	79	Mercur	79	7	Josvald Skum, 9090 Burfjord
182	å Bølgen	6.3	1.9	—	—	—	A	80	Yamaha	82	20	Johannes Olsen, 9090 Burfjord
186	å Gørell	7.8	2.5	—	—	—	T	74	Sabb	74	22	Gjert I.Adolfsen, 9090 Burfjord
191	kr Nicole	* 8.6	3.4	—	7	—	T	63	Bolind	63	46	Frank Pedersen P/R, 9185 Spildra
194	å Hannemor	5.3	1.8	—	—	—	T	77	Jap	66	4	Arvid Solbakken, Badderen, 9092 Sørstraumen
196	kr Ann Karin	* 8.2	2.9	—	—	—	T	66	Sabb	66	16	Egil Andersen, 9092 Sørstraumen
197	å Anna	4.6	1.4	—	—	—	T	70	Yamaha	72	3	Almar Jensen P/R, Alteidet, 9090 Burfjord
198	å Sjøsprøyt	3.7	1.5	—	—	—	P	73	Yamaha	74	5	Valter Jacobsen, 9094 Kjøækan
202	å Duen	4.3	1.5	—	—	—	P	81	Yamaha	82	9	Odin Nilsen, 9090 Burfjord
203	å Siv	4.3	1.6	—	—	—	P	79	Honda	78	7	Einar Johansen, 9090 Burfjord

Farkostens nummer, type og navn	Meter			Tonn I	Matr. II	Bygge- år	Motor			Eierens (den korresponderende reder) navn og postadresse		
	Lengde	Bredde	Dybde				Merke	Byggeår	H.K.			
207 kr	Havheim	* 7.1	2.5	—	—	—	P	—	Sabb	82	42	Sigvald Nilsen, 9092 Sørstraumen
208 å	Kari	5.6	1.8	—	—	—	T	59	Taifun	58	2	Johan Sigurdson, 9184 Reinfjord
209 å	Jupiter	4.7	1.5	—	—	—	P	82	Yamaha	82	9	Arne Olsen, 9090 Burfjord
213 å	Snøgg	5.6	1.7	—	—	—	T	58	Sleipn	41	3	Erling Henriksen, Badderen, 9092 Sørstraumen
216 å	Vesla	5.0	1.7	—	—	—	T	66	Johns	66	4	Isak J.Soleng, Badderen, 9092 Sørstraumen
217 å	Annveig	4.7	1.8	—	—	—	T	58	Taifun	59	2	Olav Sjøblom, 9184 Reinfjord
222 å	Nadia	4.4	1.6	—	—	—	P	78	Evinr	78	9	Roger Olsen, 9185 Spildra
223 å	Snøggen	5.0	1.6	—	—	—	T	60	Husqv	60	4	Richard Nyheim, Badderen, 9092 Sørstraumen
226 å	Gunn	4.9	1.6	—	—	—	T	60	Briggs	60	2	Frank Pedersen, 9185 Spildra
227 å	Elvira	4.8	1.4	—	—	—	T	58	Taifun	60	2	Erling Isaksen, 9185 Spildra
229 å	Mira	4.9	1.7	—	—	—	T	80	Johns	85	6	Trond Sigurdson, 9184 Reinfjord
234 å	Terna	7.2	2.2	—	—	—	T	60	Marna	60	16	Odin Nilsen, 9090 Burfjord
236 å	Kvitpus	5.3	1.8	—	—	—	P	81	Suzuki	82	20	Roy Isaksen, 9185 Spildra
246 å	Bimbo	5.6	1.8	—	—	—	T	75	Sabb	70	8	Haldor Larsen, 9092 Sørstraumen
249 å	Tor	4.5	1.4	—	—	—	T	61	Penta	52	4	Olav Olsen, 9092 Sørstraumen
254 å	Gunn	5.0	1.5	—	—	—	T	65	Briggs	77	7	Asle Olav Andersen, Badderen, 9092 Sørstraumen
256 å	Sylvi	5.0	1.4	—	—	—	T	66	Clint	66	4	Sigurd Mortensen, Badderen, 9092 Sørstraumen
260 å	Lillegutt	5.6	1.8	—	—	—	T	45	Sleipn	45	3	Emil Johnsen, Badderen, 9092 Sørstraumen
261 å	Terna	4.5	2.0	—	—	—	P	83	Yamaha	78	20	Ruben Hansen, 9098 Jøkkelfjord
263 kr	Tor Einar	* 9.4	3.0	—	9	—	P	77	MWM	85	102	Einar Haukland, Badderen, 9092 Sørstraumen
270 å	Arja	4.2	1.7	—	—	—	P	84	Suzuki	84	25	Arnt J. Isaksen, 9185 Spildra
274 kr	Nordbris	* 8.4	2.6	—	—	—	T	62	Sabb	76	22	Kåre Isaksen, 9184 Reinfjord
275 å	Nadia	5.0	1.8	—	—	—	P	84	Evinr	84	25	Roger Olsen, 9185 Spildra
276 å	Stø	4.3	1.4	—	—	—	T	61	Penta	62	4	Sigvald Nilsen, Badderen, 9092 Sørstraumen
277 kr	Aud	7.6	2.7	—	—	—	T	62	Sabb	76	22	Hagbart Hansen, 9185 Spildra
278 å	Delfin	4.8	1.5	—	—	—	P	81	Suzuki	77	20	Kåre Isaksen, 9184 Reinfjord
279	Jim Arild	7.6	2.5	—	—	—	P	80	Perkin	80	38	Johnny Johansen, 9090 Burfjord
281 å	Skarven	4.5	1.6	—	—	—	T	63	Yamaha	82	4	Leif Johannessen, 9187 Valanhamn
282 kr	Siri	* 9.7	3.2	—	7	—	T	59	Marna	69	42	Nils Evald Johnsen, 9182 Seglvik
288 å	Tor-Eivind	4.7	1.5	—	—	—	P	76	Tohats	76	10	Sverre Hansen, 9184 Reinfjord
294 kr	Diana	6.2	2.5	—	—	—	P	85	Yanmar	85	18	Asle Mikkelsen, 9090 Burfjord
295 å	Gullhøna	4.3	1.5	—	—	—	P	76	Suzuki	74	4	Reidar Isaksen, 9185 Spildra
301 k	Viking	* 9.7	3.3	1.3	8	—	T	48	Marna	72	48	Reidar Isaksen, 9185 Spildra
302 å	Solo	4.7	1.5	—	—	—	T	58	Taifun	61	3	Johan Nilsen, 9098 Jøkkelfjord
311	Odd Johnny	* 9.9	2.9	.9	—	—	P	85	Isuzu	85	78	Odd Hansen P/R, 9098 Jøkkelfjord
312 k	Jan Olav	* 8.6	3.0	1.4	—	—	P	74	Merc	73	150	Jan Harald Olsen, 9092 Sørstraumen
314 å	Viggen	5.5	1.8	—	—	—	A	85	Evinr	84	25	Einar Johansen, 9090 Burfjord
317 kr	Svanen	6.8	2.3	—	—	—	P	80	Yanmar	80	33	Fred Einar Jørgensen, 9090 Burfjord
321 kr	Myreng	* 7.5	2.4	.9	—	—	P	80	Sabb	79	30	Roystein Larsen, 9092 Sørstraumen
322 å	Roger O	4.7	1.5	—	—	—	T	65	Evinr	74	4	Jarle Olsen, 9185 Spildra
325 å	Lena	4.5	1.6	—	—	—	P	83	Yamaha	84	6	Jonas Olsen, 9090 Burfjord
327 å	Rødholm	5.1	1.7	—	—	—	T	75	Mercur	77	7	Peder Larsen, 9090 Burfjord
332 kr	Mea	* 7.6	3.0	—	5	—	T	78	Sabb	84	45	Lauritz Johnsen, 9092 Sørstraumen
335 å	Bølgen	4.9	1.6	—	—	—	T	80	Suzuki	80	5	Helge Mikalsen, Badderen, 9092 Sørstraumen
337 å	Orion	4.3	1.2	—	—	—	T	65	Cresc	64	8	Olav Starslett, Skorpa, 9092 Sørstraumen
342 å	Pluto	4.7	1.4	—	—	—	T	60	Evinr	64	3	Roger Olsen, 9185 Spildra
344 å	Bodil	4.3	1.5	—	—	—	P	75	Mercur	71	9	Arvid Isaksen, 9184 Reinfjord
347 kr	Ole J	* 7.5	2.6	—	—	—	T	56	Sabb	74	22	Roger Pedersen, 9185 Spildra
349 å	Unni	5.0	1.4	—	—	—	T	66	Clint	66	4	Levi Isaksen, Badderen, 9092 Sørstraumen
350 å	Skatten	4.3	1.6	—	—	—	P	86	Tohats	78	25	Arnold Sollund, 9098 Jøkkelfjord
351 s	Tor	6.6	2.3	—	—	—	T	66	Sabb	68	8	Rolf Levang, 9098 Jøkkelfjord
352 å	Fjordfangst	5.4	1.9	—	—	—	A	85	Marin	83	15	Odd-Arild Olsen, 9090 Burfjord
353 å	Duen	6.5	2.3	—	—	—	T	72	Sabb	64	8	Harald Levang, 9098 Jøkkelfjord
355 å	Missy	* 6.3	2.5	1.1	—	—	T	79	Sabb	79	10	Kjell-Oddvar Walgren, 9092 Sørstraumen
356 å	Varuna	5.5	1.9	—	—	—	A	85	Yamaha	85	20	Torgren Olsen, 9090 Burfjord
357 å	Vi To	4.3	1.5	—	—	—	T	50	Sabb	—	5	Hjalmar Isaksen, 9185 Spildra
359 å	Merill	5.1	1.5	—	—	—	T	67	Evinr	67	5	Paul Larsen, 9185 Spildra
363 å	Tern	4.7	1.5	—	—	—	P	73	Tern	73	6	Egil Henriksen, 9090 Burfjord
365 å	Laiva	4.7	1.5	—	—	—	T	72	Yamaha	72	4	Henrik Larsen, 9090 Burfjord
367 å	Snøgg	5.0	1.5	—	—	—	T	66	Clint	67	4	Henry Mortensen, Badderen, 9092 Sørstraumen
370 å	Hege	4.7	1.5	—	—	—	T	75	Suzuki	75	9	Kristian Karlsen, Badderen, 9092 Sørstraumen
371 å	Geira	6.7	2.1	—	—	—	P	80	Sabb	84	10	Leif Johannessen, 9187 Valanhamn

## T-KN Kvænangen

Farkostens nummer, type og navn	Meter			Tonn Matr.		Bygge- år	Motor			Eierens (den korresponderende reder) navn og postadresse
	Lengde	Bredde	Dybde	I	II		Märke	Byggear	H.K.	
372 å Lena	5.0	1.8	—	—	—	T 69	Chrysl	75	20	Hartlov Johansen, 9098 Jøkelfjord
374 å Truls	4.9	1.5	—	—	—	T 67	Clint	68	4	Eldar Isaksen, 9022 Krokeldalen
382 å Teisten	5.3	1.7	—	—	—	T 60	Clint	67	4	Almar Isaksen, Badderen, 9092 Sørstrømmen
385 å Fia	4.7	1.8	—	—	—	T 77	Evinr	85	6	Bjørne Olsen, 9184 Reinford
386 å Tenna	5.2	1.6	—	—	—	T 79	Yamaha	79	6	Atle Sandnes, 9092 Sørstrømmen
388 å Diamant	4.3	1.8	—	—	—	T 75	Mercur	76	7	Jan Erik Pedersen, 9185 Spildra
389 kr Anne Lise	7.8	2.8	—	—	—	T 61	Sabb	78	30	Hartlov Johansen, 9098 Jøkelfjord
390 å Hector	4.7	1.5	—	—	—	P 80	Mercur	81	7	Ole Isaksen, 9185 Spildra

## T-I Lyngen—tilsynsmann: F.retfl. Lyngen, Boks 28, 9061 Lyngseidet

3 kr Bent-Willy	* 14.3	4.5	—	21	—	T 60	Merc	83	240	Arvid Johansen P/R, 9068 Nord-Lenangen
5 å Cathrine	5.1	1.9	—	—	—	P 88	Yamaha	89	20	Ludvik Ludviksen, 9068 Nord-Lenangen
6 Johannes Mo	* 19.6	6.0	5.1	80	—	S 86	Cumm	85	500	Oddgeir Krag P/R, 9068 Nord-Lenangen
7 k Neptun	* 12.3	3.6	—	9	—	T 37	Volvo	76	110	Hans Lund, Ravik, 9064 Svensby
8 å Ørjan	7.3	1.1	—	—	—	T 64	Sabb	68	8	Nikolai Bendiksen, 9068 Nord-Lenangen
9 kr Ronald	10.1	3.1	—	8	—	T 74	Perkin	86	72	Ove Karlson, 9060 Lyngseidet
10 å Luna	4.7	1.5	—	—	—	T 64	Johns	64	4	Helge Olsen, 9064 Svensby
11 kr Johan Jr.	* 14.0	4.5	—	19	—	T 67	GM	78	183	Tor Johansen, 9068 Nord-Lenangen
12 å Fiskeren	4.7	1.8	—	—	—	P 75	Mercur	75	7	Ludvig Holm, 9060 Lyngseidet
13 kr Fjordfisk	* 7.6	2.7	—	4	—	T 77	Sabb	77	22	Viggo Fagerborg, 9060 Lyngseidet
14 Nessabuen	* 12.8	4.2	—	17	—	P 78	Volvo	78	156	Ingulf Pedersen, 9068 Nord-Lenangen
16 å Barbro	5.8	1.8	—	—	—	A 88	Suzuki	89	30	Frank I.Næss, 9068 Nord-Lenangen
17 Jim-Kjetil	* 7.0	2.3	—	—	—	P 81	Volvo	81	35	Odd Hansen, Boks 207, 9060 Lyngseidet
18 å Verner	4.8	1.4	—	—	—	T 68	Johns	83	6	Trygve Kristensen, Jægerv., 9064 Svensby
20 å Berit	5.3	1.7	—	—	—	T —	Marna	—	5	Johan L.Nilsen P/R, 9060 Lyngseidet
21 s Sjøulk	* 12.0	3.6	—	10	—	T 39	Volvo	85	110	Marinius Robertsen P/R, Jægervatn, 9064 Svensby
23 å Yamaha	5.0	1.5	—	—	—	T 66	Yamaha	77	15	Even Ludviksen, 9068 Nord-Lenangen
26 å Leif Harald	4.5	1.5	—	—	—	T 76	Marin	86	9	Ketil Rønning, 9068 Nord-Lenangen
29 å Ullstind	5.1	1.8	—	—	—	T 76	Johns	76	6	Erling Sigurd Hemmingsen, 9064 Svensby
30 å Kari	4.9	1.8	—	—	—	P 76	Mercur	82	20	Bjarne Leonhardsen, 9068 Nord-Lenangen
31 k Kårstein	* 19.1	5.4	—	48	—	T 63	GM	89	370	Per Granli, 9068 Nord-Lenangen
32 kr Maiko	* 8.8	2.7	—	5	—	T 73	Marna	76	42	Fridtjof Antonsen P/R, Lenangøyra, 9064 Svensby
33 kr Vaggas	* 7.9	2.6	—	4	—	T 83	Isuzu	83	40	Laila Fagerborg, Koppangen, 9060 Lyngseidet
35 å Cøril	4.9	1.7	—	—	—	T 72	Mercur	80	9	Kalle Krag, 9068 Nord-Lenangen
36 å Solstrand	4.5	1.5	—	—	—	T 75	Yamaha	75	8	Hermod Ottesen, Lenangøyra, 9064 Svensby
37 å Bjørg	4.3	1.8	—	—	—	P 72	Mercur	72	4	Alf Karlson, 9060 Lyngseidet
38 å Karin	4.3	1.5	—	—	—	T 79	Volvo	79	6	Ove Heimtun, 9060 Lyngseidet
41 å Jan-Tore	6.8	2.3	—	—	—	P 86	Sabb	77	22	Jan-Tore Aronsen, Lyngmo, 9064 Svensby
42 å Skreien	4.5	1.6	—	—	—	P 84	Evinr	85	15	Ola Berg, 9060 Lyngseidet
43 kr Knut-Arne	* 8.1	2.9	—	5	—	T 58	Sabb	70	16	Harald Garfjeld P/R, 9060 Lyngseidet
46 kr Sara Karin	* 15.6	4.7	2.3	34	—	T 69	Volvo	81	120	Sara Karin A/S, 9068 Nord-Lenangen
49 å Sten	5.5	1.9	—	—	—	A 85	Evinr	85	25	Johannes Brose, 9064 Svensby
50 kr Øragutt	* 19.2	5.9	3.0	80	—	S 86	Merc	86	523	Per H.Hansen, Lenangøyra, 9064 Svensby
51 å Anbjørg	4.9	1.5	—	—	—	T 77	Johns	79	6	Jermund Jensen, 9060 Lyngseidet
52 kr Støaværing	* 7.8	2.6	.6	—	—	P 84	Isuzu	84	40	Ernst Eliassen, 9064 Svensby
53 kr Sigurd	* 15.0	4.7	—	23	—	T 71	GM	82	230	Roald G.Ludvigsen, 9068 Nord-Lenangen
55 kr Albert-Johan	* 15.0	4.6	—	22	—	T 66	GM	66	183	Bernt Ludvigsen, 9068 Nord-Lenangen
57 å Fix	4.4	1.6	—	—	—	P 75	Suzuki	75	9	Hans K.Hansen, 9060 Lyngseidet
58 å Båra	* 6.5	2.3	.9	—	—	T 55	Sabb	80	10	John W.Larsen, 9068 Nord-Lenangen
63 å Skreien	4.9	1.6	—	—	—	T 72	Yamaha	82	8	Olaf Henriksen, 9060 Lyngseidet
65 kr Årøybuen	7.5	2.7	—	—	—	T 67	Sabb	78	22	Sverre J.Andreassen, Fastdal, 9060 Lyngseidet
66 å Rune	4.8	1.6	—	—	—	T 65	Mercur	77	9	John W.Larsen, 9068 Nord-Lenangen
69 kr Line Yibeke	* 14.7	4.7	—	24	—	T 64	GM	77	183	Gudmund Nymo P/R, 9068 Nord-Lenangen
70 Seibåen	* 6.7	2.3	—	—	—	P 81	Perkin	81	36	Even Ludvigsen, 9068 Nord-Lenangen
71 k Kvivær	* 14.7	4.3	—	26	—	T 35	Normo	65	120	Torleif Pedersen, 9068 Nord-Lenangen
72 å Lister	* 7.1	2.1	.7	—	—	T 60	Sabb	79	10	Helge Vangen, 9068 Nord-Lenangen
73 kr Wickmann	8.7	3.2	—	—	—	T 47	Merc	83	68	Hermod Ottesen, Lenangøyra, 9064 Svensby
76 å Start	4.3	1.8	—	—	—	T 66	Johns	67	5	Paul H.Henriksen, 9068 Nord-Lenangen
78 å Silver	5.0	1.5	—	—	—	P 78	Yamaha	78	15	Edgar Sand, 9068 Nord-Lenangen
79 k Perlen II	* 15.0	4.0	—	19	—	T 42	Volvo	84	238	Ingolf Øren, Lenangøra, 9064 Svensby

Farkostens nummer, type og navn	Meter			Tonn	Matr.	Bygge- år	Motor			Eierens (den korresponderende reder) navn og postadresse	
	Lengde	Bredde	Dybde				Merke	Byggeår	H.K.		
83 kr Basken	7.9	2.9	—	—	—	T	63	Sabb	76	22	Ragnar Mikkelsen, Elvefjord, 9060 Lyngseidet
84 å Svana	5.0	1.5	—	—	—	T	68	Mercur	68	3	Helge Pedersen, 9068 Nord-Lenangen
86 å Måken	4.8	1.5	—	—	—	T	81	Mercur	81	8	Jenvald Hansen, 9060 Lyngseidet
87 kr Ruth	* 8.9	3.0	.9	8	—	T	49	GM	79	95	Jan E. Benjaminsen, 9060 Lyngseidet
90 k Vareng	* 16.7	5.2	—	34	—	T	51	GM	66	242	John L. Nilsen, 9060 Lyngseidet
93 Cetus	* 7.8	2.6	—	—	—	P	81	Yanmar	77	33	Ola Berg, 9060 Lyngseidet
95 å Lerken	6.2	2.2	—	—	—	T	55	Sabb	54	4	Håkon Reiersen, 9060 Lyngseidet
107 å Rio	* 8.2	2.7	1.2	—	—	T	74	Sabb	75	22	John H. Bergmo P/R, 9060 Lyngseidet
108 å Fjordgutt	5.0	1.7	—	—	—	P	79	Yamaha	80	15	Verner Hansen, 9068 Nord-Lenangen
115 k Arvid Johan	* 18.1	4.9	—	28	—	T	61	Normo	63	120	Edvin Solstad, 9068 Nord-Lenangen
116 å Roy Jimmy	* 5.4	1.9	—	—	—	P	79	Sabb	80	10	Lars A. Larsen, 9068 Nord-Lenangen
117 å Sofina	4.9	1.6	—	—	—	T	60	Marna	50	5	Svein Henningsen, 9064 Svensby
119 k Trond-Harald	* 12.8	4.0	—	—	—	T	67	Scania	89	180	Håkon Hansen, 9068 Nord-Lenangen
122 Fjordbas	* 8.6	3.2	—	—	—	P	80	Perkin	80	62	Jermund Jensen, Kjosens, 9060 Lyngseidet
125 å Porkereikbuens	4.9	2.0	—	—	—	T	59	Yamaha	81	20	Jan Ludvigsen, 9068 Nord-Lenangen
128 å Svein Arne	5.4	2.2	—	—	—	P	78	Mercur	80	9	Svein Simonsen, 9060 Lyngseidet
129 å Rosa	5.0	1.4	—	—	—	T	60	Yamaha	78	6	Sverre Andreassen, 9060 Lyngseidet
132 kr Norgutt	* 7.8	2.6	—	—	—	P	81	Yanmar	81	33	Erling S. Hemmingsen, 9064 Svensby
133 kr Ørntua	7.4	2.2	—	—	—	T	56	Sabb	57	5	Jan I. Ludvigsen, 9068 Nord-Lenangen
138 å Steinar	6.4	2.1	—	—	—	T	77	Yanmar	82	20	Helge Olsen, Lenangøyra, 9064 Svensby
147 kr Havheim	7.1	2.5	—	—	—	T	66	Sabb	76	18	Svein A. Simonsen, Storsteines, 9060 Lyngseidet
149 kr Frisko	7.2	2.3	—	—	—	T	61	Sabb	60	5	Odin Jørgensen, 9064 Svensby
150 å Syd-kapp	* 7.7	2.6	1.0	—	—	T	73	Sabb	73	22	Arne Olsen, Pollen, 9060 Lyngseidet
153 å Thor Hanssen	5.0	2.2	—	—	—	T	—	Johns	75	9	Thor Søren Hanssen, 9068 Nord-Lenangen
154 kr Tor	7.5	2.6	—	—	—	T	60	Sabb	46	5	Viggo Aronsen, 9064 Svensby
155 kr Jan Steinar	* 15.8	4.6	—	24	—	T	82	Cumm	81	270	Kåre Jan Vangen, 9068 Nord-Lenangen
156 å Lita	4.9	1.9	—	—	—	P	82	Mercur	82	32	Asbjørn Jørgensen, 9068 Nord-Lenangen
160 kr Stian Andre	* 18.9	5.5	—	45	—	T	61	Gardn	82	250	Per Hansen P/R, 9068 Nord-Lenangen
164 å Skrubba	5.0	1.3	—	—	—	T	66	Mercur	—	20	Jørgen Krag, 9068 Nord-Lenangen
166 å Vikbø	6.1	2.3	—	—	—	P	76	Sabb	76	10	Almar Hansen, Lenangøra, 9064 Svensby
169 Ernst Magne	* 12.2	4.1	1.5	18	—	P	86	Volvo	83	162	Ernst Pedersen, 9068 Nord-Lenangen
173 å Knut	5.0	1.5	—	—	—	T	60	Taifun	59	2	H. Pedersen, 9068 Nord-Lenangen
174 Camilla	* 6.7	2.3	1.3	—	—	P	84	Yanmar	84	22	William Pettersen, Lenangøra, 9064 Svensby
177 å Hakkstun	6.2	1.9	—	—	—	T	67	Evinr	81	6	Roald Knutsen, 9060 Lyngseidet
181 å Nisse	5.0	1.8	—	—	—	T	69	Yamaha	—	5	Leif Pedersen, 9068 Nord-Lenangen
186 Karsten Junior	6.6	2.5	—	—	—	P	85	Yanmar	85	34	Kjell Karsten, Lenangøyra, 9064 Svensby
187 kr Merkur	* 14.7	4.0	—	17	—	T	39	Union	42	30	Hedly Hansen, 9064 Svensby
194 k Heimen	* 13.4	4.4	—	17	—	T	19	Brunv	47	35	A. Hansen P/R, 9064 Svensby
195 kr Helge	* 11.9	3.7	—	12	—	T	48	GM	76	114	O. Pedersen P/R, 9068 Nord-Lenangen
198 k Fugløyskjær	* 17.5	5.2	—	39	—	T	63	Isuzu	84	280	Harry Rørbakk P/R, 9068 Nord-Lenangen
199 å Trond-Harald	4.3	1.5	—	—	—	T	72	Tohats	77	10	Håkon E. Hansen, 9068 Nord-Lenangen
208 kr Strandjenta	* 11.0	3.8	—	14	—	P	83	Merc	83	143	Kåre Pedersen, 9068 Nord-Lenangen
212 å Tino	4.2	1.7	—	—	—	P	81	Yamaha	81	8	Nils Jarle Nilsen, Sandvik, 9060 Lyngseidet
214 k Yengsøyfjord	* 16.7	4.7	—	24	—	T	50	Volvo	74	210	Rolf Von Gemert, Karnes, 9060 Lyngseidet
218 å Putte	6.5	2.0	—	—	—	T	50	Sabb	57	8	Helge Vangen, 9068 Nord-Lenangen
220 kr Bjørg	8.0	2.5	1.1	—	—	T	46	Sabb	72	30	Hilmar Borch, Koppangen, 9060 Lyngseidet
221 Kai-Børre	7.8	2.5	—	—	—	P	78	Ford	72	100	Sverre Krag, 9068 Nord-Lenangen
232 kr Morgan	* 15.7	4.6	—	24	—	T	75	Volvo	83	238	Sigurd Ludvigsen, 9068 Nord-Lenangen
236 kr Liv Oddny	* 10.0	3.0	—	8	—	P	75	Sabb	75	100	Harry Pedersen, 9068 Nord-Lenangen
239 å Kvikk	5.4	2.0	—	—	—	T	66	Suzuki	77	7	Petter Nilsen, 9060 Lyngseidet
241 å Liljen	5.0	1.5	—	—	—	T	63	Cresc	63	4	L.H. Larssen, 9068 Nord-Lenangen
251 kr Nybåen	* 13.1	4.2	—	19	—	T	66	Caterp	84	192	E. Ludvigsen, 9068 Nord-Lenangen
256 kr Leif Inge	7.6	2.9	—	4	—	T	70	Sabb	70	22	Guttorm Jensen, Lenangøyra, 9064 Svensby
258 å Vangen	5.0	1.5	—	—	—	T	65	Suzuki	84	8	Gunvald Eliassen, 9064 Svensby
265 Dixi	6.3	2.0	—	3	—	P	72	Perkin	76	72	Ørjan Figenschou, Drabeng, 9060 Lyngseidet
286 å Laksen	4.7	1.8	—	—	—	T	67	Mercur	67	3	Sverre Krag, 9068 Nord-Lenangen
289 kr Unni	* 10.5	4.1	—	9	—	T	36	Perkin	77	95	Roger Johansen, 9064 Svensby
296 å Kåre	6.5	2.2	—	—	—	T	63	Knurr	59	3	Harald Garfjell, 9060 Lyngseidet
301 kr Lenangsværing	* 15.8	4.6	—	24	—	T	78	Merc	78	275	Tore Wikerøy, 9068 Nord-Lenangen
306 kr Yrblomst	* 9.9	3.5	—	7	—	T	39	Ford	79	80	Terje Fagerborg P/R, 9060 Lyngseidet
307 kr Havsjø	8.3	2.8	—	—	—	T	59	Sabb	71	22	Harald Nilsen, Sandvik, 9060 Lyngseidet
310 kr Fagerheim	* 10.6	3.8	1.4	—	—	P	85	Isuzu	85	145	Åge Fagervoll, 9068 Nord-Lenangen

## T-I Lyngen

Farkostens nummer, type og navn	Meter			Tonn Matr.		Bygge- år	Motor			Eierens (den korresponderende reder) navn og postadresse	
	Lengde	Bredde	Dybde	I	II		Merke	Byggeår	H.K.		
312 å Plasten	4.7	1.8	—	—	—	P	74	Johns	74	6	Håkon Kviteberg, 9060 Lyngseidet
313 å Sælnes	5.9	1.8	—	—	—	T	—	Evinr	72	6	Marinius Robertsen, 9064 Svensby
315 å Ove	5.6	1.8	—	—	—	T	38	Yamaha	74	3	Odin Jørgensen, 9064 Svensby
318 kr Evy-Renate	* 9.5	3.1	—	9	—	T	77	Ford	77	68	Oddvar Fagervoll, 9068 Nord-Lenangen
326 å Jan	4.8	1.9	—	—	—	P	86	Evinru	86	15	Helberg Sommerset, 9064 Svensby
327 å Ego	5.3	1.8	—	—	—	T	75	Johns	75	20	Egil Sand, 9068 Nord-Lenangen
330 kr Radin	* 26.0	6.0	—	88	—	S	55	GM	75	490	A/S Radin, (H.Lillevik), 9064 Svensby
335 å Norleningen	4.3	1.5	—	—	—	T	70	Tomos	74	6	Sigvart Fyhn, 9064 Svensby
349 k Junarøy	* 13.6	3.8	—	14	—	T	66	Scania	86	182	Arild Eikrem, 9068 Nord-Lenangen
<b>T-LK Lenvik</b> — tilsynsmann: F.retfl. Lenvik, Boks 12, 9301 Finnsnes											
1 Kjell-Inge	8.5	2.5	—	—	—	P	89	Isuzu	89	80	Kjell-Inge Godtlidsen, 9372 Gibostad
2 ht Nyhorizont	* 39.9	8.2	—	298	—	S	75	MWM	74	1200	Bjørvin Godtlidsen, 9372 Gibostad
4 Stig-Marius	7.1	2.6	—	1	—	P	88	Sabb	88	90	Hallvard Tøllefsen, 9389 Husøy i Senja
5 å Linda	4.3	1.7	—	—	—	P	73	Yamaha	74	9	Atle Jørgensen, Leiknes, 9300 Finnsnes
7 å Kir	4.7	1.8	—	—	—	P	76	Johns	76	20	Oddleif Olsen, 9373 Botnhamn
9 å Leiven	5.1	1.9	—	—	—	P	89	Johns	87	20	Geir Johan Johansen, 9373 Botnhamn
10 ht Tromsland	* 42.9	9.0	6.5	260	668	S	86	Alpha	87	2400	Friitof Jørgensen P/R, Trollvik, 9300 Finnsnes
11 å Rana	5.2	1.9	—	—	—	P	82	Johns	82	35	Bjarne Bendiksen, 9372 Gibostad
12 kr Havbris	6.7	2.5	—	—	—	P	80	Sabb	80	18	Gunvald Aleksandersen, 9389 Husøy i Senja
13 Svanfjell	* 11.8	4.1	2.0	—	—	A	86	Scania	86	178	Johnny Nilsen, Trollvik, 9300 Finnsnes
14 kr Garnbuen	* 23.9	5.6	—	136	—	T	64	Kelvin	77	440	Oddleif Olsen, 9373 Botnhamn
15 å Vigdis	4.7	1.7	—	—	—	P	74	Mercur	81	18	Odd Hansen, 9389 Husøy i Senja
16 å Torhild	5.1	1.8	—	—	—	T	71	Yamaha	74	15	Jan Meyer, 9373 Botnhamn
19 kr Hallgeirson	* 19.8	5.8	—	49	—	T	67	Caterp	77	425	Hallvar Larsen, 9388 Fjordgard
21 å Jumbo	5.0	1.8	—	—	—	P	74	Yamaha	74	15	Jan H.richardsen, 9373 Botnhamn
22 å Roar-Tore	* 8.4	2.8	—	—	—	T	81	Perkin	68	35	Fredrik Martinussen, 9333 Kårvikhamn
23 å Måken	4.8	1.6	—	—	—	T	65	Evinr	65	5	Halfdan Jacobsen, 9373 Botnhamn
26 Jonny Dag	* 9.4	3.0	—	7	—	P	74	Marna	74	42	Hilmar Nilsen, Trollvik, 9300 Finnsnes
27 å Laks	4.6	1.5	—	—	—	P	78	Yamaha	83	9	Torvald Torgersen, 9389 Husøy i Senja
28 å Solfrid	4.3	1.5	—	—	—	P	73	Tomos	76	10	Hilbert Henriksen, 9372 Gibostad
29 k Sjøodd	* 23.4	6.3	3.0	79	—	T	59	GM	85	650	Leif Larsen, 9389 Husøy i Senja
30 kr Jakob Lian	* 14.2	4.6	—	19	—	T	64	Scania	78	235	Terje Jensen, 9370 Silsand
32 kr Malangsfjord	* 25.1	5.8	—	83	—	T	61	Caterp	85	475	Johnny Henriksen, 9373 Botnhamn
33 kr Bjørn-Tore	* 8.5	2.8	—	—	—	P	79	Sabb	79	39	Knud Jakobsen, Nygårdsvn 31, 9300 Finnsnes
35 kr Tor Eilif	* 8.5	3.0	—	5	—	T	73	Perkin	74	96	Sigfred Martinsen, 9373 Botnhamn
36 å May	5.0	1.8	—	—	—	P	74	Yamaha	74	15	Emil Kristoffersen, 9333 Kårvikhamn
37 Mikal Berntsen	* 34.0	8.7	4.1	191	415	S	86	BMW	86	990	Jan Mikal Mikalsen, Silsand Nord, 9370 Silsand, Bergen
38 kr Snorre	7.2	2.6	—	3	—	P	81	Yanmar	81	22	Nils Pedersen, Nygård, 9300 Finnsnes
40 kr Lysnes	* 25.6	6.6	—	98	—	T	57	Caterp	73	425	Hallstein Godtlidsen P/R, 9333 Kårvikhamn
41 kr Johan Martin	9.3	3.1	—	—	—	P	89	Ford	89	85	Einar Johansen, Heimland, 9373 Botnhamn
43 kr Gullfeskjen	* 10.5	3.7	1.2	—	—	P	87	Cumm	86	180	Arnulf Bertheussen, 9389 Husøy i Senja
44 Siv-Janne	* 12.8	3.9	—	18	—	P	80	Volvo	79	156	Ingvald Godtlidsen P/R, 9333 Kårvikhamn
45 å Marianne	5.0	1.4	—	—	—	P	78	Johns	78	35	Adler Jørstad, 9373 Botnhamn
46 kr Ea	* 8.4	2.5	—	—	—	T	55	Sabb	70	16	Sigurd Kildal, 9373 Botnhamn
49 kr Star	* 16.5	4.6	—	23	—	T	43	Volvo	82	195	Arvid Olsen, Tennskjær, 9330 Rossfjordstrøm
51 kr Nordholm	* 31.4	6.7	—	149	—	S	68	Wichm	68	450	Bjarne Bendiksen, Boks 38, 9372 Gibostad
52 å Svanen	4.7	1.8	—	—	—	P	72	Yamaha	72	15	Alfred Kristoffersen, 9333 Kårvikhamn
53 kr Kim-Robin	* 9.9	3.2	—	—	—	P	82	Perkin	86	72	Ronald Sørensen, 9388 Fjordgard
54 å Teisten	7.2	2.8	—	—	—	T	72	Sabb	72	18	Martin Hanssen, 9372 Gibostad
56 kr Trøndskjær	* 20.2	5.6	—	49	—	T	66	Caterp	66	300	Harald Berntsen, 9388 Fjordgard
58 kr Knut Einar	* 10.6	3.8	—	14	—	P	78	Volvo	78	156	Magnus Hansen, Høgseth, 9370 Silsand
59 kr Ivar	* 6.9	2.5	—	—	—	T	67	Sabb	82	22	Herlov Hansen, Sultindvik, 9330 Rossfjordstrøm
60 Johanne	6.2	2.1	—	1	—	P	86	Yamaha	86	20	Evald Berntsen, 9388 Fjordgard
62 å Atle	4.7	1.6	—	—	—	P	72	Evinr	75	20	Harry Fyhn, Sultindvik, 9330 Rossfjordstrøm
65 k Brattfjell-Sen.	* 13.8	3.9	—	14	—	T	38	Volvo	73	155	Oddmar Hansen P/R, Knausen, 9300 Finnsnes
67 å Bjarne	4.7	1.5	—	—	—	T	60	Evinr	75	15	Bernt Johansen, 9372 Gibostad
68 å Svanen	4.9	1.8	—	—	—	T	68	Evinr	80	10	Edmund Ingvardsen, 9389 Husøy i Senja
69 Robin	7.7	2.4	—	2	—	P	84	Yanmar	85	34	Vidkunn Blomli, Nygårdsvn 25, 9300 Finnsnes
70 kr Stålodd	* 39.0	7.3	3.9	—	453	S	67	Wichm	67	600	Odd Lorentsen, Rypevn 8, 9300 Finnsnes

# Troms

## T-LK Lenvik

Farkostens nummer, type og navn	Meter			Tonn I	Matr. II	Bygge- år	Motor			Eierens (den korresponderende reder) navn og postadresse	
	Lengde	Bredde	Dybde				Merke	Byggeår	H.K.		
71 kr Gibostad	* 19.1	5.2	—	48	—	P	83	Volvo	82	328	Bjarne Bendiksen, Boks 38, 9372 Gibostad
72 kr Trollvik	* 10.2	3.2	1.5	—	—	P	82	Sole	82	122	Arne Kr. Arntsen P/R, Trollvik, 9300 Finnsnes
73 kr Kråkegga	* 8.9	3.0	.5	—	—	T	75	Leyl	77	62	Odd Sørensen, 9388 Fjordgard
74 kr Vally	* 11.3	3.8	—	11	—	T	31	Volvo	67	120	Gunvald Wagelid, Leiknes, 9300 Finnsnes
75 k Fart	* 12.8	4.0	—	15	—	T	45	Wichm	45	20	Paul Edwardsen, 9370 Silsand
76 å Uran	4.5	1.6	—	—	—	P	89	Johns	85	6	Salamon Karlsen, 9373 Botnhamn
77 kr Ken Oskar	* 10.5	3.0	1.2	—	—	P	82	Perkin	82	62	Oskar Markussen, 9370 Silsand
78 Ole-Roger	* 12.8	3.9	—	17	—	P	79	Volvo	79	156	Ole-Birger Killie P/R, 9333 Kårvikhamn
79 kr Øybuen	* 10.0	3.4	—	11	—	T	72	Deutz	82	95	Aksel Bjørklund, Baltsfj., 9373 Botnhamn
80 ht Stålfinn	* 32.4	7.5	3.3	231	—	S	79	Alpha	78	770	O. Lorentsen F. Båttred. A/S, Rypev 8, 9300 Finnsnes
81 å Solo	6.9	2.5	—	—	—	T	73	Sabb	73	10	Johan Johansen, 9372 Gibostad
85 kr Senjåværing	* 20.8	5.7	2.4	59	—	T	68	Cumm	86	470	Birger Berntsen P/R, 9388 Fjordgard
86 å Lomen	7.2	2.5	—	—	—	T	50	Sabb	76	10	Thorleif Jenssen, 9372 Gibostad
87 kr Lur	6.2	2.2	—	—	—	T	56	Sabb	61	8	Herleif Lorentzen, 9373 Botnhamn
88 kr Nøkken	* 6.2	2.3	—	2	—	P	77	Sabb	77	18	Harald Mikalsen, Jøvik, 9330 Rossfjordstrøm
89 å Inger-Line	4.9	2.1	—	—	—	P	81	Sabb	80	10	Johan Hansen, 9330 Rossfjordstrøm
91 å Havbris	* 5.4	1.9	.6	—	—	P	87	Yamaha	87	30	Knut Hansen, 9388 Fjordgard
96 å Lena-Mari	5.1	1.9	—	—	—	P	89	Johns	89	20	Tor-Helge Knoph, 9388 Fjordgard
97 Jaro	6.7	2.4	—	—	—	P	83	Yanmar	83	22	Roger Strand, 9373 Botnhamn
100 kr Ann-Rune	* 8.4	3.1	—	—	—	T	75	BMC	77	50	Paul Jensen, 9370 Silsand
103 kr Bremnes	* 10.7	3.5	—	9	—	T	58	Volvo	82	156	Sigmund Karlsen P/R, 9373 Botnhamn
104 å Fokti	4.3	1.2	—	—	—	P	70	Evinr	—	6	Ragnvald Hansen, 9389 Husøy i Senja
106 å Rama	5.0	1.6	—	—	—	P	77	Yamaha	81	20	Hjalmar Lorentsen, 9333 Kårvikhamn
107 Andreas-Andre	9.0	2.8	—	—	—	P	86	Volvo	86	60	Asmund Pettersen, 9389 Husøy i Senja
108 å Combi	4.7	1.5	—	—	—	P	69	Mercur	70	7	Hjalmar Jakobsen, 9373 Botnhamn
110 kr Fjordgardbuen	* 14.9	5.3	2.1	—	—	P	85	Isuzu	84	280	Jarle Teigen P/R, 9388 Fjordgard
112 å Viken	4.7	1.5	—	—	—	P	71	Yamaha	71	8	Hermod Johansen, 9333 Kårvikhamn
113 å Falk	5.0	1.7	—	—	—	P	74	Johns	74	20	Sigfred Berntsen, 9389 Husøy i Senja
114 å Tommy	* 5.2	2.2	—	—	—	P	77	BMC	78	30	Hugo Larsen, 9389 Husøy i Senja
115 å Dønning	7.2	2.5	—	—	—	T	74	Sabb	74	18	Klaus Klausen, Skogenvn 19, 9300 Finnsnes
116 å Ronny	4.7	1.8	—	—	—	T	78	Mercur	78	9	Thorvald Bertheussen, 9389 Husøy i Senja
117 kr Vikobuen	* 15.2	4.9	—	23	—	T	60	Volvo	71	175	Hermod Karolussen, 9370 Silsand
120 kr Ole	7.5	2.5	—	—	—	T	54	Sabb	48	5	Olaf Jakobsen P/R, 9370 Silsand
122 kr Tørnskjær	* 24.0	6.6	—	99	—	S	77	Kelvin	76	440	Oddvar Nes, 9373 Botnhamn
123 å Stian	4.8	1.9	—	—	—	P	81	Johns	81	25	Oddvar Ness, 9373 Botnhamn
124 k Nils Junior	* 13.2	4.3	—	18	—	T	67	Cumm	80	185	Nils C. Bordevik, Sandvikvn. 161, 9300 Finnsnes
125 kr Senjasund	* 20.4	5.8	—	58	—	T	67	Caterp	67	300	Br. Enoksen P/R, (J. Enoksen Jr), 9388 Fjordgard
126 å Teisten	5.0	1.9	—	—	—	P	79	Johns	79	25	Sigmund Karlsen, 9373 Botnhamn
127 å Trofi	4.7	1.4	—	—	—	P	72	Evinr	71	18	Magnus Kristoffersen, Bjorelvnes, 9300 Finnsnes
128 å Rypa	4.4	1.8	—	—	—	P	87	Yamaha	78	15	Kjetil Nilsen, Rypevn 9, 9300 Finnsnes
129 å Landøybuen	4.3	1.5	—	—	—	P	78	Evinr	78	9	Peder Henriksen, 9372 Gibostad
131 å Rennebuen	4.7	1.7	—	—	—	P	74	Crec	74	14	Oddmund Torgersen, 9373 Botnhamn
133 å Hobby	* 6.9	2.5	—	—	—	P	80	Marna	68	18	Peder Pettersen, 9389 Husøy i Senja
136 kr Tunfisk	7.3	2.6	—	—	—	T	56	Sabb	58	5	Ulf Olsen, 9373 Botnhamn
137 å Håvard	4.0	1.5	—	—	—	P	79	Yamaha	79	8	Meyer Edwardsen, 9372 Gibostad
139 å Viking	4.7	1.5	—	—	—	P	73	Chrysl	68	20	John Hanssen, 9373 Botnhamn
141 kr Leif Helge	* 12.8	4.1	—	15	—	T	50	Volvo	74	150	Leif Helge Paulsen, 9372 Gibostad
142 Luna	* 9.0	3.1	1.3	—	—	P	82	Ford	82	56	Hugo Kristoffersen, Gjøvik, 9330 Rossfjordstrøm
143 kr Carina	* 9.9	2.9	.9	—	—	P	85	Isuzu	85	80	Jan S. Trulssen P/R, 9333 Kårvikhamn
144 å Nor	5.3	2.0	—	—	—	T	62	Marna	62	6	Friithof Hansen, 9372 Gibostad
145 Nordfangst	* 34.0	7.0	—	153	296	S	74	Caterp	80	850	A/S Nordfangst, (Nergård-Lysnes), 9372 Gibostad
147 å Vårfisk	5.1	1.6	—	—	—	T	65	Evinr	73	20	Leif Ludviksen, 9389 Husøy i Senja
148 å Anita	4.8	1.8	—	—	—	P	79	Johns	79	25	Astor Sørensen, 9373 Botnhamn
149 å Tor	5.0	1.4	—	—	—	T	69	Mercur	71	20	Bernh. Berntsen, 9389 Husøy i Senja
151 å Terje	5.0	1.5	—	—	—	P	80	Johns	80	20	E. Johansen, 9300 Finnsnes
152 å Audun	6.9	1.9	—	—	—	T	64	Sabb	64	8	Ludvik Karlsen, 9372 Gibostad
153 å Øystein	4.7	1.5	—	—	—	T	69	Johns	69	15	Terje Skogli, 9388 Fjordgard
158 å Vigdis	4.5	1.5	—	—	—	P	77	Suzuki	84	9	Asbjørn Olsen, Målsfjorda, 9330 Rossfjordstrøm
159 Mona Cecilie	* 7.7	2.9	—	3	—	T	56	Sabb	80	22	Arvid Samuelsen, 9320 Aspelund
160 å Laksen	4.3	1.2	—	—	—	P	74	Johns	74	6	Rolf Segelsten, 9388 Fjordgard
162 å Geir	5.3	1.8	—	—	—	T	61	Johns	70	6	Sverre Lorentsen, Rødbergshamn, 9333 Kårvikhamn
163 kr Senjøbuen	* 10.6	4.0	—	—	—	A	87	Isuzu	86	145	Osvald Hansen, Boks 49, 9372 Gibostad



## T-LK Lenvik

Forkostens nummer, type og navn	Meter			Tonn Matr.		Bygge- år	Motor			Eierens (den korresponderende reder) navn og postadresse		
	Lengde	Bredde	Dybde	I	II		Merke	Byggeår	H.K.			
164 å	Mona	5.1	1.6	—	—	—	T	73	Yamaha	73	15	Ottar Bjørkås, 9373 Botnhamn
165 å	Ann Elin	5.8	1.5	—	—	—	T	61	Sabb	63	5	Jan Paulsen, 9372 Gibostad
166 å	Heidi	4.3	1.5	—	—	—	P	70	Johns	77	9	Charles Johannessen, 9372 Gibostad
167 å	Støren	4.4	1.3	—	—	—	P	82	Evinr	82	6	Fredrik Hansen, 9373 Botnhamn
169 å	Rex	4.3	1.4	—	—	—	T	78	Marin	81	5	Astor Thorkildsen, 9333 Kårvikhamn
171 kr	Hestekoen	* 7.6	2.6	—	—	—	P	82	Mitsub	82	28	Jenvald Aleksandersen, 9389 Husøy i Senja
172 å	Lady	5.1	1.9	—	—	—	P	79	Johns	79	25	Harald Elverland, Lysnes, 9372 Gibostad
174 s	Kjeipnes	* 15.2	4.1	—	19	—	T	39	GM	67	120	Birger Berntsen, 9389 Husøy i Senja
175 å	Båen	7.5	2.3	—	—	—	T	67	Sabb	71	16	Charles Johannessen, 9372 Gibostad
176	Vestfjord	* 8.5	2.8	—	—	—	P	87	Sabb	87	65	Robert Nilsen, Svevæn 4, 9300 Finnsnes
178 kr	Sjøfugl	7.8	2.5	—	—	—	P	67	Perkin	69	35	Jookim Pedersen, 9370 Silsand
179 å	Sleipner	5.9	2.2	—	—	—	T	57	Sabb	73	10	Torstein Johansen, Bukkeskinn, 9300 Finnsnes
182	Karl Senior	* 10.6	3.8	1.7	—	—	P	87	Cumm	86	152	Aksel Elverland, Lysnes, 9372 Gibostad
184 kr	Sundskjær	* 21.3	6.2	—	78	—	T	72	Caterp	72	365	Sigvald Berntsen P/R, 9388 Fjordgard
185 å	Roldal	4.7	1.5	—	—	—	P	70	Cresc	69	8	Edvin Ingvarsen, 9389 Husøy i Senja
187 å	Ingar	5.5	2.1	—	—	—	P	87	Yamaha	85	40	Odd Lorentsen, Rypevæn 8, 9300 Finnsnes
188 kr	Hjalmarson	* 16.7	5.1	—	34	—	T	72	Caterp	81	365	Petter Pettersen P/R, 9389 Husøy i Senja
189 kr	Siv-Tonje	7.8	2.4	—	—	—	T	69	Sabb	69	22	Aksel Aleksandersen, Boks 102, 9389 Husøy i Senja
191 å	Brått	4.7	1.8	—	—	—	P	79	Johns	81	25	Ingvald M. Pettersen, 9300 Finnsnes
194	Vidar	6.4	3.0	—	—	—	P	84	Yamaha	84	34	Trygve Thomassen, 9300 Finnsnes
195 å	Siri	4.8	1.5	—	—	—	T	73	Johns	75	5	Magnus Hansen, 9373 Botnhamn
196	Slogfant	* 8.1	2.9	.9	—	—	P	84	Kaspi	80	25	Svein Johansen, Tennskjær, 9330 Rossfjordstrøm
197 å	Stina	5.4	2.5	—	—	—	P	81	Sabb	81	10	Halfdan Hansen, 9373 Botnhamn
198 kr	Trond-Kjettil	* 23.9	6.3	—	90	—	T	56	GM	78	455	Bernt Berntsen P/R, 9389 Husøy i Senja
199 å	Tøa	4.9	1.7	—	—	—	P	79	Johns	79	15	Yngve Klaudivussen, Gjøvik, 9330 Rossfjordstrøm
210	Vårfisk	* 6.7	2.3	.6	—	—	P	80	Perkin	—	49	Inge Sørensen, 9388 Fjordgard
211 kr	Soløy	* 10.1	3.4	1.5	5	—	P	85	Leman	85	90	Arvid Markussen, 9389 Husøy i Senja
213 å	Falken	6.8	2.3	—	—	—	P	82	Sole	82	28	Petter Solbakken, Trollvik, 9300 Finnsnes
214 å	Norstrøm	6.7	2.0	—	—	—	T	50	Sabb	75	10	Gunnar Hansen, 9372 Gibostad
215 å	Finnes	4.7	1.5	—	—	—	P	76	Johns	77	15	Ivar Karlsen, 9372 Gibostad
218 kr	Korsholm	* 11.6	3.4	1.8	11	—	P	76	Volvo	75	110	Sigvald Paulsen, Tennskjær, 9330 Rossfjordstrøm
219 kr	Mevær	* 9.6	3.4	—	6	—	T	75	BMV	74	68	Aksel Nilsen, Lysnes, 9372 Gibostad
220 å	Plugg	4.2	2.1	—	—	—	P	75	Johns	77	20	Steinar Berntsen, 9388 Fjordgard
221 kr	Tor Inge	* 9.1	2.8	—	—	—	T	58	BMC	78	50	Harald Strand, 9373 Botnhamn
223 å	Jenka	5.5	2.1	.8	—	—	P	80	Yamaha	83	30	Bjørnar Nilsen, 9330 Rossfjordstrøm
224 å	Taifun	4.7	1.7	—	—	—	P	76	Johns	76	9	Bjarne Eriksen, 9373 Botnhamn
226 å	Fram	3.7	1.5	—	—	—	T	73	Johns	70	6	Nils Johansen, 9372 Gibostad
227 å	Skippy	4.3	1.8	—	—	—	P	70	Mercur	70	20	Sigvald Jacobsen, 9373 Botnhamn
228 k	Kjell Åge	* 16.9	5.1	—	28	—	T	65	Calles	79	240	Åge Meyer, Lysnes, 9372 Gibostad
230 å	Svanen	5.6	1.8	—	—	—	T	65	Tern	72	6	Eivind Knutsen, Silsand, 9300 Finnsnes
231	Pål-Stian	* 10.6	4.2	—	14	—	P	82	Volvo	82	156	Steinar Berntsen, 9388 Fjordgard
232	Stønnesbuen	* 12.8	3.9	—	17	—	P	78	Caterp	84	150	Halfdan Richardsen, 9373 Botnhamn
233 å	Kaisa	6.7	2.2	—	—	—	P	76	Volvo	82	32	Arne Larsen, 9372 Gibostad
237 å	Tove	4.7	1.5	—	—	—	T	64	Johns	73	20	Ragnvald Reiertsen, 9388 Fjordgard
238 å	Spurven	4.3	1.5	—	—	—	P	71	Evinr	69	5	Jakob Jakobsen, 9372 Gibostad
239 å	Berit	4.7	1.2	—	—	—	T	67	Johns	76	6	Eilif Lorentzen, 9373 Botnhamn
240 å	Leif-Einar	5.0	1.7	—	—	—	P	72	Johns	72	20	Leif Nilsen, 9389 Husøy i Senja
241	Lauritzon	* 10.6	3.8	—	14	—	P	75	Volvo	74	210	Stein Arne Simonsen P/R, 9388 Fjordgard
243 å	Heidi	5.0	1.5	—	—	—	P	79	Johns	78	20	Olaf Nergård, 9370 Silsand
246 å	Stormfisk	5.0	1.8	—	—	—	P	80	Yamaha	75	25	Roar Sørensen, 9388 Fjordgard
248 å	Snøgg	4.3	1.5	—	—	—	P	73	Suzuki	73	7	Oddmund Magnussen, 9372 Gibostad
249 å	Prøven	4.3	1.5	—	—	—	P	72	Mercur	78	7	Jørgen Olsen, 9370 Silsand
251 å	Alpøy	4.7	1.7	—	—	—	P	71	Evinr	71	20	Magne Hansen, 9388 Fjordgard
255 å	Yngve	5.4	2.0	—	—	—	T	62	Sabb	78	8	Astor Thorkildsen, 9333 Kårvikhamn
256	Måken	* 8.1	2.6	—	—	—	P	83	Volvo	83	61	Arild Lind, 9373 Botnhamn
257 å	Lillian	5.3	1.8	—	—	—	T	66	Johns	75	20	Tinus Klausen, 9373 Botnhamn
259 å	Geir	5.0	1.2	—	—	—	P	74	Yamaha	74	25	Harald Johansen, 9373 Botnhamn
260 kr	Skreifisk	* 8.6	2.9	—	5	—	T	60	Merc	79	65	John Hansen, 9373 Botnhamn
261 å	Sultin	4.7	1.5	—	—	—	P	68	Mercur	68	7	Johan Karlsen, 9330 Rossfjordstrøm
262 å	Måken	4.7	1.5	—	—	—	P	75	Johns	73	20	Peder Pettersen, Bjorelvnes, 9300 Finnsnes
265 å	Ann Tove	4.7	1.5	—	—	—	T	63	Evinr	63	5	Arthur Jakobsen, 9388 Fjordgard
266 å	Kiss	4.8	1.4	—	—	—	T	75	Johns	80	6	Angell Alfredeisen, 9373 Botnhamn

Farkostens nummer, type og navn	Meter			Tonn		Matr.	Bygge- år	Motor			Eierens (den korresponderende reder) navn og postadresse
	lengde	Bredde	Dybde	I	II			Merke	Byggeår	H.K.	
267 kr Nora	* 8.2	2.7	—	5	—	P	75	Leyl	78	50	Inge Klausen, 9373 Botnhamn
270 Pål-Cato	* 9.4	3.2	1.2	—	—	P	82	Volvo	82	91	Eivind Knutsen, 9370 Silsand
272 kr Falken	6.3	2.2	—	—	—	T	68	Sabb	68	8	Eliot Salomonsen, 9373 Botnhamn
276 å Skipper	4.3	1.7	—	—	—	P	71	Johns	81	9	Bjarne Bergseth, Rødbergshamn, 9333 Kårvikhamn
278 å Marius	6.2	2.2	—	—	—	P	81	Sabb	81	18	Geir-Helge Tøllefsen, 9389 Husøy i Senja
280 kr Nyskjær	7.8	2.8	—	—	—	T	78	Isuzu	89	80	Oskar Jakobsen, 9300 Finnsnes
284 å Roy	5.2	1.9	—	—	—	P	77	Yamaha	77	25	Geir H. Johansen, 9373 Botnhamn
285 å Kjøpp	4.7	1.3	—	—	—	T	44	Johns	71	6	Arnleiv Bjørkås, 9373 Botnhamn
286 å Jonas	4.7	1.5	—	—	—	P	80	Evinr	80	20	Torstein Tøllefsen, 9373 Botnhamn
287 kr Nyvåg	* 9.9	2.9	.7	—	—	P	85	Isuzu	85	80	Eilif Eilertsen P/R, Vågan, 9370 Silsand
289 å Parten	6.2	2.5	—	—	—	T	54	Sabb	54	5	Oskar Lorentzen, 9373 Botnhamn
291 å Juni	6.9	2.5	—	—	—	T	64	Sabb	78	30	Steinar Uteng P/R, 9389 Husøy i Senja
294 Aina	7.2	2.1	—	—	—	P	81	Sabb	72	22	Sigmund Larssen, Langnes, 9320 Aspelund
295 å Kjell	5.0	1.5	—	—	—	P	74	Mercur	76	20	Birger P. Bernitsen, 9389 Husøy i Senja
297 Heidi Kristin	* 7.9	2.6	1.2	—	—	P	86	Mitsub	86	65	Ferdinand Andreassen, 9373 Botnhamn
301 å Fisken	4.3	1.5	—	—	—	P	74	Johns	76	6	Toralf Simonsen, 9370 Silsand
302 å Ellen	5.3	1.5	—	—	—	T	62	Evinr	61	3	S. Jacobsen, 9373 Botnhamn
303 å Plugg	4.9	1.6	—	—	—	P	73	Yamaha	75	15	Agnar Knutsen, 9372 Gibostad
305 kr Havsula	* 9.4	3.0	—	—	—	P	80	Ford	80	68	Jean Rydningen, 9389 Husøy i Senja
306 å Kyrre	4.3	1.5	—	—	—	P	75	Mercur	75	8	Odd-Kåre Henriksen, 9372 Gibostad
309 kr Pia	6.4	2.2	—	—	—	P	81	Mitsub	81	17	Egil Henriksen, 9373 Botnhamn
310 å Korka	5.0	2.0	—	—	—	P	79	Johns	80	25	Gunvald Nilsen, Lunde 57, 9300 Finnsnes
311 å Ronny	5.1	1.8	—	—	—	P	80	Johns	80	35	Jan-Otto Kristiansen, 9372 Gibostad
312 å Irene	4.5	1.7	—	—	—	T	76	Johns	75	10	Henrik Henriksen, 9373 Botnhamn
313 å Laksen	6.2	1.8	—	—	—	T	5	Sabb	61	8	Arne Haugen, 9373 Botnhamn
314 kr Vågabuuen	* 9.5	3.1	—	7	—	P	70	Ford	83	68	Ivar-Arne Hansen, 9370 Silsand
315 å Hvitfisken	4.3	1.7	—	—	—	T	70	Johns	78	25	Sigfred A. Marthinsen, 9373 Botnhamn
318 å Ernst Hugo	5.0	1.8	—	—	—	P	72	Johns	72	20	Herolf Berntsen, 9388 Fjordgard
321 å Beate	4.3	1.5	—	—	—	P	75	Evinr	74	9	Alf-Kjetil Sørensen, 9372 Gibostad
322 å Havella	4.7	1.8	—	—	—	P	75	Evinr	71	20	Johan Johansen, 9373 Botnhamn
327 Kjeksebuen	* 7.6	2.5	—	—	—	P	81	Perkin	81	35	Rolf B. Tøllefsen, 9389 Husøy i Senja
329 å Jan-Roger	5.0	1.9	—	—	—	P	82	Johns	82	25	Harry Kristoffersen, 9372 Gibostad
330 å Gresent	4.3	1.5	—	—	—	P	71	Cresc	71	7	Johan Hanssen, 9330 Rossfjordstrøm
332 kr Vågen	* 7.8	2.6	—	—	—	P	82	Yanmar	82	33	Svein-Harald Johansen, 9370 Silsand
335 å Rolf-Bjørnar	5.6	1.8	—	—	—	P	70	Cresc	70	35	Rolf Tøllefsen, 9389 Husøy i Senja
337 å Kai	4.3	1.5	—	—	—	P	78	Yamaha	81	9	Odd Jørgensen, 9300 Finnsnes
340 Roa	* 7.7	2.7	—	—	—	P	82	Perkin	78	38	Rolv Knutsen, Strandvn 41, 9300 Finnsnes
342 å Hårgunn	4.7	1.4	—	—	—	T	69	Johns	69	6	Gunvald Olsen, 9370 Silsand
344 å Steiro	5.0	1.5	—	—	—	P	73	Johns	73	20	Asmund Pettersen, 9389 Husøy i Senja
345 Øysund	* 7.5	2.5	—	—	—	P	82	Leyl	82	50	Torvald Torgersen, 9389 Husøy i Senja
346 å Geir	5.0	2.0	—	—	—	P	76	Johns	79	20	Ingolf Ness, 9372 Gibostad
347 kr Lutbøen	* 10.2	3.5	—	10	—	T	81	Perkin	80	81	Harald Mikalsen, 9330 Rossfjordstrøm
351 Tunfisk	8.7	3.2	—	—	—	T	76	Ford	72	72	Magne Pedersen, Tunheim, 9370 Silsand
352 å Knoll	4.7	1.3	—	—	—	T	65	Johns	72	6	Herleif Lorentzen, 9373 Botnhamn
353 å Siri	4.7	1.5	—	—	—	P	72	Johns	72	20	Jens Johansen, 9388 Fjordgard
354 å Odd	4.7	1.2	—	—	—	T	70	Mercur	73	7	Kåre Paulsen, 9372 Gibostad
358 å Porka	5.6	1.3	—	—	—	T	60	Johns	75	6	Eilif Martinsen, 9373 Botnhamn
359 kr Harald Senior	* 20.1	5.7	2.8	100	—	T	57	Cumm	73	400	Morten Johansen, 9373 Botnhamn
360 kr Kr. Johansen	* 20.8	5.6	—	49	—	T	55	Merc	89	600	Ole Johansen, 9389 Husøy i Senja
361 å Roger	4.3	1.5	—	—	—	T	72	Yamaha	72	15	Halvar Larsen, 9388 Fjordgard
362 å Fram	5.3	1.5	—	—	—	T	49	Johns	81	25	Sigurd Jakobsen, 9373 Botnhamn
365 å Orion	5.0	1.5	—	—	—	P	80	Johns	80	25	Magnar Olsen, 9388 Fjordgard
366 å Otto	5.0	1.8	—	—	—	P	78	Johns	80	25	Jean Rydningen, 9389 Husøy i Senja
369 å Smidig	4.3	1.7	—	—	—	P	65	Mercur	73	4	A. Kristiansen, Boks 75, 9370 Silsand
370 å Festus	5.0	1.8	—	—	—	P	73	Johns	78	25	Ferdinand Andreassen, 9373 Botnhamn
374 å Fritz	5.0	2.2	—	—	—	P	78	Yamaha	78	25	Fritz Meyer, 9373 Botnhamn
377 Merkator	* 9.5	3.4	—	12	—	P	84	Isuzu	83	115	Jan E. Kristoffersen, 9372 Gibostad
380 å Snappen	4.9	1.7	—	—	—	P	83	Marin	83	9	Per Lorentsen, 9333 Kårvikhamn
381 å Frank	4.3	1.4	—	—	—	P	78	Johns	78	15	Terje Olsen, 9330 Rossfjordstrøm
383 å Synnøve	5.0	1.8	—	—	—	T	64	Yanmar	71	5	Malvin Hansen, 9372 Gibostad
385 å Bengt	4.7	1.5	—	—	—	T	68	Mercur	68	10	Stein-Arne Simonsen, 9388 Fjordgard
389 kr Trælvik	* 8.9	2.8	—	5	—	T	62	Bukh	71	64	Edvald Bertheussen, 9389 Husøy i Senja

## T-LK Lenvik

Farkostens nummer, type og navn	Meter			Tonn	Matr.	Bygge- år	Motor		Eierens (den korresponderende reder) navn og postadresse	
	Lengde	Bredde	Dybde				Merke	Byggeår		H.K.
391 å Bjørg	5.1	1.9	—	—	P	76	Yamaha	83	20	Bjørn Jørgensen, Bjorelvnes, 9300 Finnsnes
392 å Frank	4.3	1.5	—	—	P	78	Yamaha	76	8	Otto Møller, Bjorelvnes, 9300 Finnsnes
393 å Reidar	5.0	1.8	—	—	P	79	Johns	79	20	Monalf Berntsen, 9389 Husøy i Senja
395 å Stina-Mari	4.5	1.5	—	—	T	70	Johns	79	10	Helge Markussen, 9388 Fjordgard
396 å Päheng	4.7	1.3	—	—	T	44	Cresc	63	4	Arne Haugen, 9373 Botnhamn
397 å Kris-Robin	5.0	1.8	—	—	P	78	Johns	81	25	Kjell Jensen, 9388 Fjordgard
398 å Senjatun	4.7	1.5	—	—	T	67	Chrysl	67	20	Bjørnar Reiertsen, 9388 Fjordgard
401 å Lita	4.3	1.2	—	—	T	62	Cresc	64	4	Jakob Jenssen, 9370 Silsand
402 kr Thor-Gunnar	7.2	2.5	—	—	P	85	Yanmar	85	44	Gunnar Nilsen, Bjorelvnes, 9300 Finnsnes
403 å Alf-Viktor	5.0	2.0	—	—	P	79	Johns	79	25	Bergeton Johansen P/R, 9388 Fjordgard
405 å Ingun	4.7	1.7	—	—	T	77	Johns	77	9	Odd Knoph, 9373 Botnhamn
406 å Nisa	4.8	2.0	—	—	P	82	Johns	78	25	Knut O.Karlsen, 9373 Botnhamn
409 å Sjøggen	4.7	1.6	—	—	P	67	Johns	77	20	Knut T.Enoksen, 9388 Fjordgard
410 å Knotten	5.0	1.8	—	—	P	74	Yamaha	79	15	Morten Johansen, 9373 Botnhamn
411 å Guri	5.0	1.8	—	—	P	71	Suzuki	75	16	Otto Magnussen, 9372 Gibostad
412 å Fiskefjenta	5.0	1.2	—	—	T	63	Johns	75	20	Nils Nilsen, 9388 Fjordgard
414 å Trond	4.7	1.7	—	—	P	76	Johns	76	20	Bernt Berntsen, 9388 Fjordgard
415 Kelly	* 7.9	2.8	—	—	P	86	Volvo	86	84	Hans Maurseth, 9389 Husøy i Senja
416 å Flipper	4.9	1.8	—	—	P	83	Yamaha	80	9	Svein Hanssen, Landøy, 9372 Gibostad
417 å Fred-Willy	7.8	2.7	—	—	T	74	Sabb	74	22	Ingvald Godtliebsen, 9333 Kårvikhamn
420 å Bora	5.0	1.5	—	—	T	56	Evinr	77	20	Odd Strand, 9373 Botnhamn
422 å Tor-Morten	5.0	2.0	—	—	P	79	Johns	79	20	Terje Berntsen, 9389 Husøy i Senja
423 å Line	5.0	1.9	—	—	P	79	Yamaha	78	28	Hedley Martinsen, 9389 Husøy i Senja
424 å Pia	4.3	1.5	—	—	T	60	Evinr	63	5	Oskar Lorentzen, 9373 Botnhamn
425 å Sylvi	5.0	1.5	—	—	T	56	Yamaha	75	9	Eilif Eilertsen, 9300 Finnsnes
426 å Jenny	4.7	1.4	—	—	T	67	Johns	72	4	Egil Henriksen, 9373 Botnhamn
428 kr Gerd-May	* 8.9	3.1	—	—	P	77	Volvo	77	154	Hans-Olav Olsen, 9370 Silsand
431 å Terna	7.3	2.3	—	—	T	67	Sabb	62	16	Erna Eriksen, 9373 Botnhamn
432 å Rypa	4.3	1.4	—	—	P	72	Chrysl	72	9	Trygve Nilsen, 9373 Botnhamn
433 Rune	7.3	2.3	—	—	P	82	Sole	82	28	Leif Pedersen, 9373 Botnhamn
434 å Torungen	5.1	1.5	—	—	P	79	Johns	83	25	Jan-Morten Holst, 9389 Husøy i Senja
435 Lill-Jan	* 6.7	2.3	—	—	P	81	Yanmar	81	33	Jakob Jensen, 9370 Silsand
437 å Brura	5.0	1.5	—	—	P	74	Johns	75	20	Petter Antonsen P/R, 9388 Fjordgard
438 å Terna	4.5	1.5	—	—	T	63	Cresc	71	7	Leif Larsen, 9372 Gibostad
441 k Agnes	* 11.2	2.8	—	—	T	34	Scania	58	80	Harry Skau, Vågan, 9370 Silsand
442 å Skjeggstein	* 6.4	2.5	1.3	—	P	81	Sole	84	30	Terje Berntsen, 9389 Husøy i Senja
443 å Hermod	5.0	1.8	—	—	P	72	Evinr	72	20	Neldor Iversen, 9389 Husøy i Senja
446 kr Nøringen	7.1	2.6	—	—	P	81	Sabb	77	22	William Haugen, 9373 Botnhamn
447 Lars-Aina	8.0	2.7	—	—	P	84	Motor	84	30	Terje Pettersen, 9389 Husøy i Senja
448 å Knut	5.0	1.5	—	—	T	70	Johns	71	20	Knut-Jarle Johansen, 9389 Husøy i Senja
449 å Arnebåen	6.9	2.2	—	—	T	63	Sabb	63	8	B.Jørgensen, 9389 Husøy i Senja
451 å Raymond	4.3	1.7	—	—	P	74	Suzuki	76	7	Osvald Hansen, Boks 49, 9372 Gibostad
453 å Real	4.7	1.5	—	—	T	65	Cresc	69	12	Aksel Bjørklund, 9373 Botnhamn
454 å Snøgg	4.7	1.8	—	—	P	69	Evinr	77	6	Eirik Andreassen, 9373 Botnhamn
455 å Heidi	5.0	1.5	—	—	T	65	Mercur	78	7	Inge Klausen, 9373 Botnhamn
458 å Rex	4.7	1.5	—	—	T	65	Mercur	65	3	Alf Sørensen, 9388 Fjordgard
463 å Varnesbuen	4.5	1.5	—	—	P	80	Mercur	80	5	Lars-A. Rasmussen, Boks 151, 9372 Gibostad
464 å Yamaha	5.0	1.5	—	—	T	63	Johns	78	20	Jostein Torgersen, 9373 Botnhamn
465 å Liss	7.2	2.5	—	—	T	70	Sabb	70	16	Jan Skavhaug, 9372 Gibostad
466 å Seseilia	5.0	1.5	—	—	T	58	Mercur	65	4	H.Martinsen, 9389 Husøy i Senja
467 å Holmen	4.0	1.2	—	—	P	73	Johns	77	10	Gunnar Hansen, 9372 Gibostad
471 å Hege	4.7	1.5	—	—	P	70	Evinr	70	10	Hilmar Nilsen, 9300 Finnsnes
474 å Thomas	5.0	1.5	—	—	P	75	Johns	75	20	Toralf Kristiansen, 9372 Gibostad
475 å Odd	4.0	1.6	—	—	P	81	Johns	81	6	Kyrre Johan Henriksen, 9372 Gibostad
478 å Toffejenta	4.7	1.8	—	—	P	70	Mercur	70	10	Emil Hansen, 9389 Husøy i Senja
483 å Tom-Hugo	4.7	1.5	—	—	P	78	Johns	79	9	Lind Paulsen, 9372 Gibostad
484 å Svana	5.0	1.5	—	—	T	73	Johns	81	9	Gunnleif Alfredsen, 9373 Botnhamn
486 å Fisk	6.5	2.5	—	—	T	67	Sabb	67	8	Astor Thorkildsen, 9389 Husøy i Senja
487 å Bingo	* 6.8	2.5	.8	—	T	64	Sabb	74	16	Karl Simonsen, 9388 Fjordgard
490 å Else Bitten	5.3	1.7	—	—	T	66	Chrysl	66	20	Herolf Johansen, 9389 Husøy i Senja
491 å Oddbjørn	5.1	2.0	—	—	P	82	Johns	82	25	Sigvald O.Berntsen, 9388 Fjordgard
492 å Fisken	5.0	1.5	—	—	T	65	Evinr	66	5	H.Hansen, 9330 Rossfjordstrøm

# Troms

## T-LK Lenvik

Farkostens nummer, type og navn	Meter			Tonn		Matr.	Bygge- år	Motor			Eierens (den korresponderende reder) navn og postadresse
	Lengde	Bredde	Dybde	I	II			Merke	Byggeår	H.K.	
493 å April	5.0	1.8	—	—	—	P	81	Johns	81	25	Reidar Iversen, 9389 Husøy i Senja
497 å Lene	4.2	1.5	—	—	—	P	81	Mercur	79	9	Ingvald Brekkland, 9372 Gibostad
498 å Snipa	4.8	1.6	—	—	—	P	83	Johns	85	10	Selma Eriksen, 9388 Fjordgard
499 å Dan	5.0	1.8	—	—	—	T	62	Johns	67	5	Helge Knoph, 9388 Fjordgard
500 å Elise	5.0	1.5	—	—	—	P	72	Yamaha	73	20	Torleif Hanssen, Boks 58, 9388 Fjordgard
502 å Landøyfisk	4.4	1.4	—	—	—	T	69	Johns	78	6	Ole Henriksen, 9372 Gibostad
503 å Janne	4.5	1.7	—	—	—	P	85	Yamaha	85	8	Jan H. Hermansen, 9373 Botnhamn
504 å Trine	4.7	1.5	—	—	—	T	69	Mercur	68	20	Sigurd Hansen, 9388 Fjordgard
506 Andre	7.8	2.7	—	—	—	P	84	Sabb	81	30	Asbjørn Ronesen, Bjorelvnes, 9300 Finnsnes
510 å Hege	4.5	1.4	—	—	—	T	60	Seagul	65	4	Johan Rasmussen, Boks 60, 9372 Gibostad
512 å Roger	5.0	1.5	—	—	—	P	73	Johns	75	6	Dagfinn Olsen, 9333 Kårvikhamn
513 å Noralf	5.0	1.8	—	—	—	P	78	Evinr	76	15	Nelberg Johansen, 9372 Gibostad
514 å Karina	4.3	1.4	—	—	—	P	75	Yamaha	75	8	Kjell-Arne Elveland, 9372 Gibostad
516 å Laks	4.9	2.1	—	—	—	T	75	Evinr	82	10	Peder Pettersen, 9389 Husøy i Senja
518 å Nass	4.7	1.7	—	—	—	P	70	Mercur	75	7	Enevold Krog, 9330 Rossfjordstraum
519 å Heidi	4.7	1.5	—	—	—	P	70	Cresc	70	7	Sigvald Paulsen, 9330 Rossfjordstraum
525 å Seislep	6.1	1.9	—	—	—	T	62	Sabb	71	22	Brødr. Karlsen A/S, 9389 Husøy i Senja
526 Renate	* 7.6	3.1	.7	—	—	T	79	Sabb	79	22	Carl-Erik Blomfeldt, 9333 Kårvikhamn
527 å Brå	4.3	1.4	—	—	—	P	75	Honda	78	7	Riulf Johannessen, 9372 Gibostad
531 kr Syrin	6.5	2.2	—	—	—	P	76	Sabb	76	22	Kåre Meyer, 9372 Gibostad
532 å Nugla	4.7	1.4	—	—	—	T	78	Tohats	77	12	Otto Alfredsen, Baltsfjord, 9373 Botnhamn
534 å Ery	4.7	1.8	—	—	—	P	76	Yamaha	76	20	Gunnar Lind, 9373 Botnhamn
536 å Orion	5.0	2.0	—	—	—	P	78	Evinr	78	20	Oddmund Otto Helberg, 9373 Botnhamn
537 å Øgla	4.0	1.5	—	—	—	P	75	Johns	75	20	Svein Larsen, 9388 Fjordgard
538 å Merkur	4.7	1.7	—	—	—	T	68	Mercur	68	20	Harald Edvardsen, 9389 Husøy i Senja
541 å Andre	4.8	1.6	—	—	—	P	78	Johns	78	20	Viggo Hansen, 9389 Husøy i Senja
542 å Beth	4.7	1.7	—	—	—	P	75	Johns	77	20	Dag O. Ludvigsen, 9388 Fjordgard
543 å Rugg	4.5	1.5	—	—	—	T	75	Evinr	74	9	Anton Nilsen, 9389 Husøy i Senja
546 k Elvira	7.3	2.5	—	—	—	T	65	Sabb	76	10	Oddmund Seglsten, 9388 Fjordgard
548 å Laila	6.2	2.0	—	—	—	T	68	Sabb	69	8	Eilif Lorentzen, 9373 Botnhamn
550 å Eirik	6.2	2.4	—	—	—	P	81	Sabb	81	30	Bernt Berntsen, Boks 81, 9389 Husøy i Senja
551 å Jan-Frode	4.6	1.8	—	—	—	P	78	Johns	81	6	Leif-Helge Paulsen, 9372 Gibostad
552 å Pekka	4.7	1.8	—	—	—	P	77	Johns	77	9	Julius Hermansen, 9373 Botnhamn
554 å Stål-Kjell	5.0	1.8	—	—	—	P	77	Johns	77	20	Terje Pettersen, 9389 Husøy i Senja
555 å Anna	5.0	1.8	—	—	—	T	68	Honda	68	7	Ingvald Bårdsen, 9370 Silsand
557 å Aia	5.0	2.0	—	—	—	P	77	Johns	78	20	Eliot Salomonsen, 9373 Botnhamn
558 kr Henning	6.8	2.3	—	—	—	P	82	Sole	82	28	Ingvald Peder Alfredsen P/R, 9373 Botnhamn
559 å Junior	4.7	1.7	—	—	—	P	72	Johns	72	20	Inge Sørensen, 9388 Fjordgard
560 å Anita	4.7	1.7	—	—	—	T	69	Evinr	76	6	Palle Marthinsen, 9389 Husøy i Senja
561 å Hans-Kristian	5.0	2.0	—	—	—	P	78	Suzuki	73	20	Ivar A. Hansen, 9370 Silsand
562 å Roanne	4.2	1.5	—	—	—	P	76	Mercur	76	7	Werner Nylund, 9373 Botnhamn
563 å Svana	4.5	1.8	—	—	—	T	70	Johns	83	6	Hermann Magnussen, Vangshamn, 9372 Gibostad
565 å Ståle	4.3	1.5	—	—	—	T	78	Yamaha	78	15	Ståle Richardsen, 9373 Botnhamn
567 å Havfisk	5.0	1.8	—	—	—	P	78	Evinr	77	25	Svein-Harald Johansen, 9373 Botnhamn
569 kr Vinjesund	* 19.5	5.5	2.5	49	—	T	56	Caterp	73	365	Karl Jakobsen P/R, 9330 Rossfjordstraum
570 å Liss-Hege	5.9	2.5	—	—	—	P	78	Sabb	78	18	Arthur Jacobsen P/R, 9388 Fjordgard
572 å Kjetil	5.0	1.6	.7	—	—	P	80	Johns	80	15	Kjell Johannesen, Boks 91, 9372 Gibostad

## T-LV Lavangen— tilsynsmann: F.retll. Lavangen, Boks 68, 9340 Brøstadbotn

1 k Havgutten	* 13.1	4.1	—	16	—	T	19	Scania	74	128	Ole Sveinsen, 9465 Tennevoll
4 kr Tor-Odd	* 9.1	2.2	—	—	—	T	53	Perkin	77	95	Toralf Kristiansen, 9465 Tennevoll
5 å Garnfisk	4.6	1.5	—	—	—	P	80	Marin	89	15	Johan Jensen, 9465 Tennevoll
8 kr Jan-Jarl	* 9.4	3.0	—	9	—	P	77	Leyl	77	97	Jan Moland, 9465 Tennevoll
10 å Kjekkk	4.7	1.5	—	—	—	P	69	Evinr	—	6	Håkon Hansen, 9465 Tennevoll
11 å Wenche	4.3	1.5	—	—	—	P	60	Suzuki	78	5	Hartvik Hanssen, 9465 Tennevoll
15 å Pelle	4.7	1.5	—	—	—	T	69	Mercur	72	8	Harald Gabrielsen, 9465 Tennevoll
16 å Svanen	5.0	1.5	—	—	—	P	80	Yamaha	81	15	Hans Røkenes, 9465 Tennevoll
17 kr Tor	6.7	2.4	—	—	—	T	56	Sabb	78	10	Emil Jørgensen, 9465 Tennevoll
18 å Uttern	4.7	2.2	—	—	—	P	82	Yamaha	82	15	Ole Sveinsen, 9465 Tennevoll
21 Per-Arvid	* 10.6	3.4	—	10	—	P	85	Scania	85	131	Arvid Tønder Hansen P/R, 9465 Tennevoll

## T-LV Lavangen

Farkostens nummer, type og navn	Meter			Tonn Matr.		Bygge- år	Motor		Eierens (den korresponderende reder) navn og postadresse
	Lengde	Bredde	Dybde	I	II		Merke	Byggeår H.K.	

## T-MV Målselv— tilsynsmann: Eide, Helge, Navaren, 9220 Moen

1 k	Østervaag	* 16.1	4.6	—	25	—	T	48	Scania	75	230	Jarle Pettersen, Sørfjord, 9220 Moen
2 å	Prikken	4.7	1.5	—	—	—	T	49	Clint	61	3	Ole E. Larsen, 9220 Moen
5	Banken	6.5	2.5	—	—	—	P	84	Yanmar	83	30	Fredrik Sveve, Målsnes, 9220 Moen
7 å	Terna	4.4	1.6	—	—	—	P	80	Evinr	80	7	Birger Bårdsen, Målsnes, 9220 Moen
8 kr	Sjøleik	7.5	2.5	—	—	—	P	81	Sabb	81	18	Erling Brattli, 9220 Moen
16 å	Pøl	4.3	1.5	—	—	—	P	78	Yamaha	80	8	Erling Brattli, Navaren, 9220 Moen
19 å	Delfin	* 8.0	2.7	—	—	—	P	74	Sabb	74	30	Alf Haugnes, 9220 Moen
21 å	Amalone	5.3	1.5	—	—	—	T	35	Taifun	58	2	Odd Eriksen, Målsnes, 9220 Moen
23 å	Fart	6.7	2.3	—	—	—	T	60	FM	38	7	Helge Eidet, 9220 Moen
29 å	Rolf	5.9	2.0	—	—	—	T	49	FM	48	4	J. Johansen, 9220 Moen
30 kr	Tore	* 8.0	2.5	1.1	—	—	P	82	BMW	82	45	Arne Furu, 9322 Karlstad i Måls
35 å	Snøgg	5.9	1.8	—	—	—	T	59	Seagul	60	3	Kristoffer Nygård, Målsnes, 9220 Moen
39 å	Spurven	5.0	2.2	—	—	—	P	74	Tern	74	17	Harald Kristoffersen, Målsnes, 9220 Moen
42 å	Rolf	3.9	1.7	—	—	—	T	51	Cresc	62	4	Alf Haugnes, 9220 Moen
43 å	Nils	4.3	1.2	—	—	—	T	59	Evinr	65	5	Petter Bakketun, 9220 Moen
47 å	Lilleøra	4.7	1.5	—	—	—	P	70	Johns	70	6	Fredrik Sneve, 9220 Moen
48 å	Draugen	5.6	2.2	—	—	—	P	78	Yamaha	78	20	Alf Lorentzen, 9220 Moen
59 å	Kjapp	5.6	1.2	—	—	—	T	60	Kjapp	60	3	Ingvald Gjerde, 9220 Moen
61 å	Fix	4.7	1.5	—	—	—	T	62	Cresc	64	4	Jakob Haugnes, 9220 Moen
64 å	Sørelvnes	10.0	1.8	—	—	—	T	61	Marna	61	24	Alfred Sørelvmo, 9220 Moen

## T-N Nordreisa— tilsynsmann: F.retll. Nordreisa \*, Boks 60, 9181 Skjerve

1 k	Hanne Merete	* 15.4	4.6	—	24	—	T	75	Volvo	75	210	Wilhelm Thomassen, 9086 Sørkjosen
2 å	Pusi II	5.0	1.8	—	—	—	T	80	Mercur	80	15	Leif Pedersen, Storvik, 9080 Storslett
3 kr	Børstind	* 11.2	3.9	—	12	—	T	83	Nogva	83	164	Gunnar Johansen, Solbakken 12, 9086 Sørkjosen
4 å	Ea	4.5	1.5	—	—	—	P	80	Mercur	83	10	John A. Nilsen, Ravelseidet, 9077 Rotsund
5 å	Lunna	4.7	1.8	—	—	—	P	78	Mercur	80	20	Tor Ole Jensen, 9078 Hamnes
6 å	Freddy	7.7	2.5	—	—	—	T	76	Sabb	76	16	Hermod Fredriksen, Ravelseidet, 9077 Rotsund
7 å	Kjøll	5.0	1.7	—	—	—	T	72	Mercur	82	7	Einar Paulsen, 9077 Rotsund
8	Rambo	8.6	3.1	—	—	—	T	77	Ford	77	80	Edmund Hansen, 9077 Rotsund
9 å	Terna	* 5.5	1.8	.7	—	—	A	86	Yamaha	86	30	David Arild, 9077 Rotsund
10 kr	T. Junior	* 9.9	2.9	.7	—	—	P	86	Isuzu	86	80	Torbjørn Toresen, 9080 Storslett
11 å	O.J.	6.9	1.8	—	—	—	T	49	Sabb	75	10	Otto Johansen, 9089 Oksfjordhamn
12 kr	Henko	* 8.9	2.8	—	7	—	T	33	Marna	67	36	Bjarne Richartsen, 9086 Sørkjosen
14	Rune	* 8.6	2.6	—	6	—	P	72	Cumm	86	76	Arne Pedersen, Ringvn 30, 9086 Sørkjosen
16	Mari J.	6.4	2.4	—	—	—	P	84	Sabb	77	10	Bengt Ove Pettersen, Boks 148, 9078 Hamnes
17 å	Johnson	5.0	1.5	—	—	—	T	47	Johns	75	4	Magnus Jensen, Rotsundelv, 9077 Rotsund
18 å	Vesla	5.0	1.5	—	—	—	T	62	Suzuki	71	4	Magnus Moe, Rotsundelv, 9077 Rotsund
19 å	Frem	5.9	1.7	—	—	—	T	36	Cresc	67	4	Bergl. reiersen, 9086 Sørkjosen
20 å	Myrla	5.4	1.8	—	—	—	A	87	Evinr	87	30	Myren Laks A/S, (Oddbj. Hansen), 9087 Hamneidet
21 å	Lille	4.3	1.8	—	—	—	P	73	Tomos	73	4	Hans Jensen, 9078 Hamnes
22 kr	Solvåg	* 13.4	3.9	—	18	—	T	63	Volvo	71	155	Eivind Henriksen P/R, 9080 Storslett
23 å	Reks	4.3	1.7	—	—	—	P	70	Mercur	70	7	Jan Endresen, 9089 Oksfjordhamn
24 å	Tori	5.5	2.1	—	—	—	P	86	Yamaha	87	40	Endre Olausen, 9089 Oksfjordhamn
26 å	Luna	6.4	2.4	—	—	—	P	75	Sabb	75	10	Robert Gustavsen, Boks 37, 9086 Sørkjosen
27 å	Kasjeten	4.5	1.6	—	—	—	P	89	Johns	89	15	Georg Pedersen, 9077 Rotsund
28 kr	Fisk	* 7.6	2.4	—	4	—	T	70	Sabb	70	22	Per Jensen, 9080 Storslett
29 å	Laksen	8.4	2.8	—	—	—	T	75	Sabb	75	22	Alfon Asheim, 9080 Storslett
30	Gry	* 8.5	2.9	.5	6	—	T	86	Volvo	86	43	Magnus Jensen, 9077 Rotsund
32 å	Pedro	4.3	1.7	—	—	—	T	69	Suzuki	74	4	Willy Moe, Rotsundelv, 9077 Rotsund
33	Anita Kristin	7.6	2.6	—	—	—	P	81	Yanmar	81	33	Jan Olsen, Bekkestien 7, 9080 Storslett
34 å	Ståle	5.1	1.7	—	—	—	P	81	Johns	83	20	Ståle Rikardsen, Solbakken 29, 9086 Sørkjosen
35 å	Karl Martin	* 6.2	2.3	—	—	—	P	80	Sabb	79	18	Peder Richardsen, 9086 Sørkjosen
36	Lomskjær	* 10.5	3.4	2.0	—	—	P	86	Isuzu	—	140	Sigmund Jensen, 9078 Hamnes
37 å	Knut Ivar	5.0	1.7	—	—	—	T	50	Tomos	74	4	Ragnar Johansen, 9078 Hamnes
38 å	Sølvi	5.1	1.2	—	—	—	P	86	Johns	86	7	Helge Heggelund, 9087 Hamneidet

Farkostens nummer, type og navn	Meter			Tonn		Matr.	Bygge- år	Motor		Eierens (den korresponderende reder) navn og postadresse
	Lengde	Bredde	Dybde	I	II			Merke	Byggeår	
39 kr Jan Helge	* 8.5	2.6	—	—	—	T	59	Perkin	66	37 Edmund Karlsen, 9087 Hamneidet
40 Svanen II	7.9	2.1	—	—	—	P	68	Sabb	71	22 Ole Heggeland, 9087 Hamneidet
41 å Myreng	4.7	1.2	—	—	—	T	65	Yamaha	74	8 Erling Hansen, 9087 Hamneidet
45 kr Sally	6.7	2.1	—	—	—	T	65	Sabb	73	10 Leif Pedersen, Storvik, 9080 Storslett
46 å Fisk	5.3	1.8	—	—	—	P	79	Evinr	79	10 Arvid Hoås, Rotsundelv, 9077 Rotsund
47 kr Mona	* 7.2	2.5	.9	—	—	T	64	Yanmar	77	22 Helene Aas P/R, Storvik, 9080 Storslett
48 k Sawan	* 12.3	4.2	—	14	—	T	16	Volvo	79	110 Rolf Garden, Straumfjordnes, 9080 Storslett
49 å Roald	4.7	1.8	—	—	—	P	80	Yamaha	78	8 Klaus Pedersen, 9080 Storslett
50 å Beate	5.0	1.8	—	—	—	P	75	Yamaha	75	8 Hilmar Hansen, 9078 Hamnes
51 å Kvikk	4.9	1.6	—	—	—	T	86	Evinr	86	9 Agnar Dyrnes, 9089 Oksfjordhamn
53 k Karlsten Jr.	* 14.6	4.3	—	23	—	P	81	Man	84	200 Oddstein Karlsen, 9089 Oksfjordhamn
56 å Hamnegutt	* 8.1	2.8	.5	—	—	A	86	Sabb	85	30 Ole M.reiersen, 9089 Oksfjordhamn
57 å Flipper	5.3	2.2	—	—	—	P	77	Johns	77	25 Frits Gamst, 9077 Rotsund
62 kr Favoritt	* 9.6	3.1	1.0	—	—	T	54	Perkin	82	75 Jonny Johannessen, Storvik, 9080 Storslett
64 å Trastne	* 6.2	2.5	—	—	—	A	80	Briggs	79	12 Bertrand Brustad, 9077 Rotsund
65 Elin-Åse	7.8	2.8	—	—	—	P	86	Sabb	77	30 Åge Gaare, 9077 Rotsund
69 Vinden	6.0	1.5	—	—	—	P	86	Yanmar	87	12 Johan Martin Larsen, Rotsundelv, 9077 Rotsund
73 å Liten Junior	* 8.4	2.7	—	—	—	P	79	Perkin	79	62 Arnold Jensen, 9080 Storslett
74 å Lita	4.8	1.8	—	—	—	P	75	Yamaha	75	5 Olai Hansen, 9078 Hamnes
75 k Frank Tore	* 16.4	4.9	—	24	—	T	58	Skania	73	230 Dag Gamst, Åslivn 33, 9000 Tromsø
78 å Letten	5.6	1.5	—	—	—	T	39	Cresc	75	5 Arthur Nilsen, Rotsundelv, 9077 Rotsund
80 å Snøgg	5.0	1.5	—	—	—	T	56	Johns	78	6 Roar Johannessen, Rotsundelv, 9077 Rotsund
81 å Lillegutt	6.5	2.3	—	—	—	T	74	Sabb	67	8 Knut Evanger, 9086 Sørkjosen
83 å Arnes	4.3	1.8	—	—	—	P	75	Yamaha	75	8 Alfred Andersen, 9089 Oksfjordhamn
84 kr Dansketind	* 9.6	3.4	—	—	—	P	81	MWM	81	102 Johannes Andersen P/R, 9089 Oksfjordhamn
85 å Henning	4.7	1.8	—	—	—	P	77	Mercur	77	4 H.Bertelsen, Rotsundelv, 9077 Rotsund
88 å Dønning	6.5	2.3	—	—	—	P	76	Sabb	76	10 Hilmar Steinsvik, 9080 Storslett
89 å Teisten	5.3	1.5	—	—	—	T	62	Cresc	65	4 Selmer Jensen, 9078 Hamnes
95 å Mo	5.0	1.7	—	—	—	P	75	Suzuki	78	20 Willy Moe, 9077 Rotsund
97 å Nisa	4.7	1.5	—	—	—	T	61	Evinr	71	5 Agnar Dyrnes, 9089 Oksfjordhamn
99 å Børnse	9.4	3.1	—	—	—	T	81	Sabb	81	30 Georg Pedersen, 9077 Rotsund
100 å Spurven	6.5	2.2	—	—	—	P	77	Sabb	77	18 Einar Paulsen, Rotsundelv, 9077 Rotsund
102 å Arne	5.3	2.0	—	—	—	P	76	Mercur	77	20 Arne Isaksen, 9077 Rotsund
107 kr Novos	* 15.5	4.6	—	24	—	T	69	GM	79	246 Tom M.reiersen, 9089 Oksfjordhamn
112 Odd Stian	* 9.4	3.0	—	7	—	P	77	BMC	77	96 Willy Hestdal, 9077 Rotsund
125 kr Taifi	* 7.5	2.4	1.1	—	—	P	76	Merc	78	55 Alf Andersen, 9089 Oksfjordhamn
127 å Eva	4.2	1.5	—	—	—	P	45	Yamaha	83	15 Johan M.Larsen, Rotsundelv, 9077 Rotsund
128 å Ove	6.2	1.8	—	—	—	T	46	Wiscon	70	8 Ove Jensen, 9078 Hamnes
129 å Storvik	6.9	2.5	—	—	—	T	79	Sabb	75	10 Harald Jensen, 9086 Sørkjosen
133 å Børnse	5.0	2.0	—	—	—	P	79	Mercur	79	9 Oswald Bjerkli, 9080 Storslett
135 å B.J.	4.3	1.5	—	—	—	P	73	Johns	73	4 Bernhart Widjeland, 9089 Oksfjordhamn
136 å Mai	6.5	2.5	—	—	—	P	79	Sabb	79	18 Peder Johansen, 9086 Sørkjosen
137 å Frisko	5.0	2.2	—	—	—	P	73	Yamaha	73	20 Bernhart Arild, 9077 Rotsund
138 å Sjøsprøyt	5.6	2.0	—	—	—	P	80	Mercur	80	20 Karstein Pedersen, 9077 Rotsund
140 Ole Ronny	* 9.2	3.2	1.3	7	—	P	87	Perkin	87	72 Olaf Hansen, 9078 Hamnes
141 å Susuki	4.3	1.5	—	—	—	P	73	Suzuki	73	7 Odd Andersen, 9089 Oksfjordhamn
143 å Åse	5.0	1.8	—	—	—	T	55	Mercur	78	10 Johan O.Jensen, 9078 Hamnes
146 å Fiskeren	5.4	2.1	—	—	—	P	80	Mercur	78	20 Annfinn Mikalsen, 9087 Hamneidet
149 å Fjordfisk	* 8.4	2.6	—	—	—	T	77	Sabb	77	30 Edmund Hansen P/R, 9077 Rotsund
152 å Håvar	5.3	2.0	—	—	—	P	80	Yamaha	80	28 Håvard Berg, 9078 Hamnes
154 kr Terna	* 7.9	2.7	—	8	—	P	77	Sabb	77	68 Jan Syrstad P/R, 9077 Rotsund
157 å Kvikk	4.3	1.7	—	—	—	P	74	Honda	74	7 Johan Pedersen, 9080 Storslett
158 å Dunn 2	5.0	1.7	—	—	—	T	74	Suzuki	73	4 John Olsen, 9089 Oksfjordhamn
160 å Svanen	5.1	1.9	—	—	—	P	85	Yamaha	85	8 Odd Sørensen, 9086 Sørkjosen
170 kr Henriksen Jr.	* 9.9	2.9	.7	—	—	P	86	Isuzu	86	80 Sverre Henriksen, 9080 Storslett
171 å Thea	5.0	1.7	—	—	—	T	74	Mercur	74	4 Karl Karlsen, 9089 Oksfjordhamn
175 å Holm	6.5	1.8	—	—	—	T	50	Yamaha	74	8 Karl Holm, 9080 Storslett
177 å Guri	4.4	1.6	—	—	—	T	70	Yamaha	86	4 Karl Henriksen, 9077 Rotsund
182 å Olav	4.8	1.8	—	—	—	P	76	Yamaha	76	8 Olav J.Olsen, 9078 Hamnes
184 å Langfjell	4.3	1.8	—	—	—	P	70	Mercur	79	4 Henry S.Henriksen, 9089 Oksfjordhamn
185 å Ole	5.0	1.5	—	—	—	P	76	Evinr	82	20 Olav Hansen, 9078 Hamnes
187 å Siv	4.7	1.7	—	—	—	P	77	Yamaha	77	8 Ragnar Johansen, 9078 Hamnes

## T-N Nordreisa

Farkostens nummer, type og navn	Meter			Tonn Matr.		Bygge- år	Motor		Eierens (den korresponderende reder) navn og postadresse		
	Lengde	Bredde	Dybde	I	II		Merke	Byggeår H.K.			
191 å Johannes	4.3	1.8	—	—	—	P	75	Marin	78	5	Odd Andersen, 9089 Oksfjordhamn
192 kr Fjoring	8.4	2.9	—	—	—	T	78	Sabb	78	22	Kåre Bergland, 9080 Storslett
197 å Erla	6.9	1.9	—	—	—	T	68	Leyl	77	30	Olav Systad, 9077 Rotsund
199 å Jan Christian	6.2	2.2	—	—	—	T	69	Sabb	67	8	Roald Nilsen, 9077 Rotsund
204 å Sigurd	4.7	1.7	—	—	—	T	70	Evinr	75	5	Sigurd Pedersen, 9080 Storslett
213 å Seljåbuen	* 7.2	2.6	—	—	—	A	80	Sabb	80	10	Ragnar Eriksen, 9087 Hamneidet
214 Gunn-Tove	* 9.1	2.4	—	—	—	T	60	Marna	74	42	Kjell Kiil, Bjørklisvn 14, 9086 Sørkjosen
216 å Strand	5.0	1.7	—	—	—	T	64	Tomos	74	4	Henrik Strand, Rotsundelv, 9077 Rotsund
219 å Sundfisk	* 6.2	2.4	—	—	—	P	80	Sabb	80	18	Arne Isaksen, 9077 Rotsund
220 kr Mona	8.7	3.0	—	—	—	T	71	GM	70	52	Henry Brustad, Rotsundelv, 9077 Rotsund
221 å Solglimt	7.5	2.5	—	—	—	T	74	Sabb	74	22	Peder Wik, 9077 Rotsund
224 å Nils	5.0	1.7	—	—	—	T	68	Penta	79	4	Østrand Reiersen, 9086 Sørkjosen
225 kr Janne Marie	* 19.2	5.3	—	42	—	T	38	Caterp	71	245	Oddbjørn Hansen, 9087 Hamneidet
230 å Vidar	4.4	1.5	—	—	—	P	77	Yamaha	77	8	Paul Vidar Lilleng, 9086 Sørkjosen
231 å Buen	5.6	2.2	—	—	—	P	80	Sabb	80	10	Kristian Espensen, 9077 Rotsund
234 å Tor	4.3	1.5	—	—	—	P	78	Mercur	78	9	Tor Mikalsen, 9087 Hamneidet
237 å Willy Arild	4.7	1.6	—	—	—	T	—	Yamaha	75	8	Willy Arild, 9087 Hamneidet
238 kr Dua	* 8.1	2.9	—	—	—	T	71	Ford	74	68	Leif Berg, 9078 Hamnes
239 kr Fjordagutt	* 9.1	3.3	—	8	—	T	74	Ford	74	68	Reidar Vang, 9080 Storslett
240 kr Viben	* 10.4	3.4	—	9	—	T	53	Volvo	71	110	Kåre Korneliussen, 9087 Hamneidet
241 Bardsund	8.1	2.7	—	—	—	P	81	BMW	81	45	Evald Pettersen, 9080 Storslett
243 å Berg Jr.	7.0	2.4	—	—	—	T	75	Sabb	77	18	Svein Berg, 9086 Sørkjosen
244 å King	5.0	1.8	—	—	—	P	83	Mercur	83	25	Leif Pedersen, Storvik, 9080 Storslett
245 å Vårsol	5.4	2.1	—	—	—	P	86	Marin	86	30	Kjell-Arne Molvik, 9089 Oksfjordhamn
246 å Svanen	5.0	1.8	—	—	—	P	77	Mercur	82	9	Ove Jensen, 9078 Hamnes
248 å Regina	4.7	1.5	—	—	—	P	52	Cresc	75	14	Selmer Karlsen, 9087 Hamneidet
250 å Øyvind	4.8	1.8	—	—	—	P	83	Yamaha	83	15	Erling Hansen, 9089 Oksfjordhamn
251 å Pluto	7.2	2.6	—	—	—	A	84	Isuzu	84	30	Jan-Kåre Karlsen, 9089 Oksfjordhamn
255 kr Reni	* 7.4	2.8	.7	—	—	T	66	Sabb	70	16	Martin Marvik, 9080 Storslett
256 å Åge	5.3	1.8	—	—	—	P	83	Yamaha	83	25	Åge Gaare, 9077 Rotsund
257 å Glava	6.1	2.5	—	—	—	T	64	Sabb	66	8	Oddmund Johansen, 9086 Sørkjosen
258 å Gullfisk	4.5	1.5	—	—	—	T	67	Evinr	74	6	Jonny Johannessen, Storvik, 9080 Storslett

## T-S Skjervøy— tilsynsmann: F.retth. Skjervøy, Boks 26, 9181 Skjervøy

1 Jamo Junior	* 18.3	6.1	5.2	79	—	A	85	Scania	84	420	Jarle Mollan P/R, 9180 Skjervøy
2 å Toto	4.7	1.5	—	—	—	T	69	Mercur	77	4	Håkon Samuelsen, Maursund, 9180 Skjervøy
4 å Lomen	6.2	1.5	—	—	—	T	39	Marna	58	8	Henry Nygård, 9194 Lauksletta
6 å Steinbakken	5.8	2.1	—	—	—	A	87	Suzuki	87	20	Olav B. Andersen, Klaus Dreyersv 3, 9180 Skjervøy
7 kr Åsheim	* 6.8	2.3	1.0	—	—	P	81	Sabb	65	22	Andreas S. Larsen, Hamneveien 11, 9180 Skjervøy
8 å Nils Kristian	6.0	2.1	—	—	—	T	71	Sabb	71	10	Nils Johansen, Eidevn 11, 9180 Skjervøy
9 å Småbas	5.4	2.2	—	—	—	P	85	Yamaha	85	25	Kåre Karlsen, 9192 Arnøyhamn
10 ht Kågsund	* 41.7	9.2	—	299	—	S	73	Wichm	73	1250	Skjervøy Havfiskes. A/S, 9180 Skjervøy
11 kr Straumnes	* 16.8	5.0	—	24	—	T	8	Volvo	77	210	Fjordfisk A/S, (H. Ballovarre), 9180 Skjervøy
12 kr Haggern	9.1	3.0	.8	—	—	T	71	Marna	71	42	Arvid Henriksen, Verftsavn 23, 9180 Skjervøy
13 kr Solberg	* 8.5	2.6	—	—	—	T	62	Isuzu	83	50	Oddbjørn Davidsen, K. Dreyersv.20, 9180 Skjervøy
14 kr Tina	* 8.6	2.8	—	5	—	T	63	Sabb	74	30	Karl Nordstrand, 9195 Årviksand
15 å Aase	5.0	1.5	—	—	—	T	50	Cresc	64	4	Ragnar Samuelsen, 9197 Uløybukt
16 kr Vira	* 9.1	3.2	.9	—	—	A	86	Isuzu	86	90	Arnfinn Pedersen, 9192 Arnøyhamn
17 kr Norpynt	9.4	3.1	—	8	—	P	84	Ford	84	100	Asle Jakobsen, Øvre Ringv. 27, 9180 Skjervøy
21 kr Kampen	8.1	2.7	—	3	—	P	82	Sabb	82	68	Sigmund Johansen, Nordvn 18, 9180 Skjervøy
22 å Rita	* 7.8	2.4	—	—	—	T	76	Sabb	76	22	Leif Larsen, Kirkegårdsvn.26, 9180 Skjervøy
23 å Snipa	4.2	1.5	—	—	—	P	85	Mercur	79	7	Adolf Jensen, Kirkegårdsv 15, 9180 Skjervøy
24 kr Laukvikbuen	* 21.5	5.5	—	100	—	S	67	Caterp	86	540	Laukvikbuen P/R, (Ballovarre), 9180 Skjervøy
25 Flutind	* 10.0	3.3	1.4	—	—	T	85	Nogva	85	115	Tor J.Isaksen, 9192 Arnøyhamn
26 kr Kamø	* 12.5	4.1	1.9	—	—	P	87	Volvo	87	387	Alf Mikalsen P/R, Hj.Mikalsensv 3, 9180 Skjervøy
27 å Tor	5.4	1.8	—	—	—	P	83	Suzuki	84	10	Aksel Jakobsen, 9195 Årviksand
28 kr Strømvær	* 15.7	4.6	—	24	—	T	80	GM	80	300	Jarle Strøm, Nordv.39, 9180 Skjervøy
33 Løkøyværing	* 10.1	3.2	—	9	—	T	82	Volvo	80	110	Tormod Hansen, S.Steffensensv 9, 9180 Skjervøy
34 Uno	* 6.7	2.3	—	—	—	P	80	Sabb	80	30	Karl Lian Larsen, 9194 Lauksletta
35 kr Havøl	* 10.4	3.4	—	11	—	T	77	Ford	77	100	Erling Pedersen, 9190 Akkarvik

Farkostens nummer, type og navn	Meter			Tonn Matr.		Bygge- år	Motor		Eierens (den korresponderende reder) navn og postadresse
	Lengde	Bredde	Dybde	I	II		Merke	Byggeår H.K.	
36 kr Hilde Marie	* 10.6	3.9	—	14	—	P 75	Merc	80	180 Halfdan Isaksen, Fjellvn 18, 9180 Skjervøy
38 å Solveig 2	5.6	2.2	—	—	—	P 79	Mercur	79	20 Leikny Pedersen, 9194 Lauksletta
39 kr Bremsnes	* 13.9	4.5	—	24	—	T 63	Volvo	85	230 Oskar Skipnes, 9180 Skjervøy
40 k Laila	* 13.4	4.4	—	19	—	T 34	Merc	85	220 T.Kjelsberg P/R, 9180 Skjervøy
42 kr Skarsol	* 19.2	5.4	—	45	—	T 74	GM	74	365 A/S Skarbruket, 9194 Lauksletta
44 Britt Øystein	10.0	3.5	—	9	—	P 75	Volvo	81	270 Jenvald Henriksen, Kveldsolvn 2, 9180 Skjervøy
45 kr Skjernes	* 14.3	4.5	—	24	—	T 66	Volvo	85	238 R.Jørgensen, Simavåg, 9180 Skjervøy
47 å Silen	4.8	1.6	—	—	—	T 63	Mercur	86	7 Kristian Kristiansen, 9194 Lauksletta
50 kr Rolf Arne	* 14.5	4.5	—	24	—	T 76	Scania	73	153 Magnar Jensen, Strandvn 115, 9180 Skjervøy
51 Inger Marie	* 6.7	2.3	—	—	—	P 80	Sabb	80	22 Jakob Olsen, 9190 Akkarvik
56 å Lyn	6.4	1.8	—	—	—	T 49	Sabb	66	4 David Davidsen, 9194 Lauksletta
60 Arnøyværing	* 13.6	4.9	1.9	—	—	T 85	Isuzu	85	230 Knut Stabell P/R, 9195 Årviksand
62 s Harald Arne	9.5	3.2	—	6	—	T 50	Ford	81	72 Jens Martin Johansen, Boks 223, 9180 Skjervøy
63 Hege Mari	* 9.7	3.2	1.1	—	—	A 87	Isuzu	87	90 Harry Gabrielsen, Kirkegårdsvn 56, 9180 Skjervøy
64 Varden	* 9.2	3.1	1.1	—	—	A 87	Cumm	87	76 Ingolf Isaksen, 9192 Arnøyhamn
65 å Lasse	7.0	2.1	—	—	—	P 73	Sabb	74	10 Kristian Heggelund, Fjellv 14, 9180 Skjervøy
66 å Jan Kåre	6.9	1.8	—	—	—	P 76	Sabb	72	8 Kåre Mikalsen, 9193 Nikkeby
67 kr Havella	* 10.7	3.6	—	10	—	T 41	Volvo	77	106 Einar Johansen, Strandv.27, 9180 Skjervøy
68 kr Fjordfisk	7.8	2.8	—	—	—	T 68	Sabb	68	16 Håkon Samuelsen, Maursund, 9180 Skjervøy
69 å Paul	4.3	.9	—	—	—	T 52	Evinr	68	5 Paul Salamonsen, Vorterøyskagen, 9197 Uløybukt
70 Arnt-Hugo	* 10.0	3.5	1.0	—	—	P 89	Cummin	89	116 Harry Thomassen, Malenov 1, 9180 Skjervøy
72 å Karat	5.0	1.2	—	—	—	T 67	Mercur	67	4 Karl Antonsen, 9193 Nikkeby
75 kr Seagull	* 10.5	4.2	—	14	—	P 80	Volvo	80	156 Karsten Henriksen, Fjellv.2, 9180 Skjervøy
79 k Øra	* 13.1	3.6	—	13	—	T 63	Volvo	75	150 Maks Albrigtsen P/R, (R.Albrigtsen), 9195 Årviksand
82 å Start	5.3	1.8	—	—	—	T 63	Mercur	—	7 Peder N.Pedersen, 9180 Skjervøy
84 å Sandskjær	5.4	2.0	—	—	—	P 86	Marin	86	30 Hallvard Pettersen, 9195 Årviksand
85 kr Skognes	* 8.3	2.7	—	—	—	P 82	Ford	82	68 Robert Hansen, Trollvn. 8, 9180 Skjervøy
86 kr Senjatind	* 15.3	4.6	—	23	—	T 62	Caterp	79	235 Adolf With, Alfheimv.7, 9180 Skjervøy
87 Nyberg-Sen	* 9.4	3.0	—	7	—	P 79	Perkin	79	62 William Berg, 9197 Uløybukt
90 å Mea	* 7.7	2.5	—	—	—	T 76	Sabb	76	22 Reidar Flåten, Maursund, 9160 Vannvåg
92 kr Sverdrupson	* 23.8	6.3	—	97	—	S 76	Mitsub	85	535 B.Korneliussen P/R, Strandvn., 9180 Skjervøy
93 å Unni	5.0	1.2	—	—	—	T 72	Johns	70	10 Nils Ytregård, 9180 Skjervøy
94 Flipper	* 9.3	3.1	1.1	—	—	T 78	Ford	78	100 Agnar H.Korneliussen, S.Steffensensv, 9180 Skjervøy
95 kr Jan Sverre	* 14.6	4.4	—	24	—	T 61	Volvo	81	200 Jan Olsen, Mellomvn 9, 9180 Skjervøy
96 å Måsen	5.3	1.2	—	—	—	T 66	Evinr	66	5 Johannes Hendriksen, 9180 Skjervøy
97 Arnøybas	* 10.5	3.4	2.0	—	—	P 87	Cumm	87	116 Terje Berg, 9190 Akkarvik
98 å Comeback	6.5	2.4	—	—	—	P 76	Bukh	76	20 Henry Nygaard, 9194 Lauksletta
100 kr Yasmin	8.1	2.8	—	—	—	T 60	Volvo	80	85 Tor Didriksen, Boks 166, 9180 Skjervøy
101 å Lynet	5.0	1.8	—	—	—	P 86	Evinr	86	25 Per Pettersen, Strandvn 138, 9180 Skjervøy
102 kr Småfisk	* 7.5	2.4	.9	—	—	P 84	Yanmar	84	33 Kåre Karlsen, 9192 Arnøyhamn
108 kr Loyal	7.0	2.5	—	—	—	P 80	Sabb	80	10 Johan Jakobsen, 9193 Nikkeby
110 Arnt	* 9.0	3.2	—	—	—	T 70	BMC	77	97 Knut Johnsen, 9180 Skjervøy
111 kr Torungen	* 7.6	2.9	—	5	—	T 63	Bedf	67	52 Odd Samuelsen, 9180 Skjervøy
112 Gard Andreas	8.6	2.7	—	6	—	P 74	Cumm	85	100 Steinar Kjæmpenes, Kirkegårdsvn 39, 9180 Skjervøy
113 Kartøy	* 12.2	4.1	1.5	—	—	P 87	Nogva	87	178 Sigmund Kristiansen P/R, 9195 Årviksand
116 å Småen	6.2	1.8	—	—	—	T 53	Sleipn	53	7 Konrad Henriksen, 9180 Skjervøy
118 Fjordstrøm	* 9.9	3.2	—	11	—	T 81	GM	81	101 Ingvald Johnsen, Bekkefare 13, 9180 Skjervøy
120 Frøydís	* 12.5	4.1	1.5	15	—	P 88	Scania	88	182 Eivind Pedersen, Fjellvn 9, 9180 Skjervøy
121 å Margareth	4.3	1.2	—	—	—	T 71	Yamaha	77	3 Ingolf Isaksen, 9192 Arnøyhamn
122 å Bonso	6.2	1.9	—	—	—	T 65	Sabb	65	8 Jarle Henriksen, 9192 Arnøyhamn
124 å Trine	5.0	1.2	—	—	—	T 71	Mercur	71	7 Kristoffer Albrigtsen, 9195 Årviksand
125 May Torgun	* 8.6	2.7	—	7	—	P 74	Ford	74	68 A.Hansen, S.Steffensensv.43, 9180 Skjervøy
127 kr Peder K	* 7.1	2.6	—	—	—	P 81	Yanmar	81	33 Peder I.Karlsen, 9194 Lauksletta
130 Amazon	* 14.9	5.8	1.9	—	—	A 88	Volvo	87	365 Knut Johannessen, Simavåg 18, 9180 Skjervøy
131 å Frank Otto	7.2	2.0	—	—	—	T 68	Sabb	68	8 Bjarne Steffensen, 9197 Uløybukt
132 Ansnes	* 9.4	3.0	—	8	—	P 75	Cumm	87	76 Harald Jensen, Bellefare 23, 9180 Skjervøy
134 kr Viggo T	6.9	2.5	—	—	—	T 62	Sabb	58	6 Olaf Salamonsen, Eidevn 16, 9180 Skjervøy
136 å Pan	4.3	1.2	—	—	—	T 50	Mercur	69	4 Harald Hansen, 9193 Nikkeby
138 kr Repo	9.1	2.8	—	—	—	T 62	Ford	69	36 Roger Bergly, Sev.Steffvn 55, 9180 Skjervøy
139 Jarova	* 7.6	2.7	—	—	—	P 76	Perkin	76	145 Trygve Torbjørnsen, Kl.Dreyersv 40, 9180 Skjervøy
140 å May	5.3	1.5	—	—	—	T 55	Cresc	68	9 Evald Joramo, 9192 Arnøyhamn
148 å Måka	5.3	1.5	—	—	—	T 66	Evinr	80	9 Karl Kristiansen P/R, 9190 Akkarvik



## T-S Skjervøy

Farkostens nummer, type og navn	Meter			Tonn	Matr.	Bygge- år	Motor			Eierens (den korresponderende reder) navn og postadresse	
	Lengde	Bredde	Dybde				I	II	Merke		Byggeår
149 kr Alfredson	* 24.2	6.3	3.1	124	—	S	71	Caterp	76	420	Hedly Ottesen P/R, 9195 Årviksand
150 å Fjærflyt	5.0	1.5	—	—	—	T	62	Clint	66	5	Johannes Konst, 9180 Skjervøy
153 å Karmen	5.0	1.2	—	—	—	T	73	Archim	73	5	Kåre Hansen, 9192 Arnøyhamn
156 å Flaks	5.0	1.5	—	—	—	T	54	Cresc	62	4	A.Johannessen, 9190 Akkarvik
160 å Silver	4.5	1.6	—	—	—	P	70	Mercur	80	7	Odd Samuelsen, Moursund, 9180 Skjervøy
164 å Skagskjær	5.1	1.2	—	—	—	P	83	Mercur	87	35	Tormod Gamst, Boks 2100, 9180 Skjervøy
165 ht Kågøy	* 41.7	9.2	—	298	—	S	76	Wichm	76	1500	Skjervøy Havfiskes.A/S, Boks 453, 9601 Hammetri:st
166 å Bamse	5.6	1.5	—	—	—	P	79	Mercur	79	20	Bjørn Michalsen, 9192 Arnøyhamn
170 kr Havsula	* 8.1	3.0	—	—	—	P	82	Volvo	82	72	Arne Hansen, Nedre Ringv.22, 9180 Skjervøy
171 å Lundeper	6.2	1.7	—	—	—	T	47	Sleipn	47	4	Reidar Johansen, 9180 Skjervøy
173 å Ea	5.0	1.5	—	—	—	T	67	Mercur	70	7	Karl W.Johannesen, 9194 Lauksletta
174 å Guri	5.4	1.5	—	—	—	T	46	Cresc	62	4	Jens Bjørkestøl, 9197 Uløybukt
176 å Kjell	5.3	1.5	—	—	—	T	79	Evinr	79	15	Aldor Johannessen, 9190 Akkarvik
177 å Hilde	* 8.7	2.9	—	—	—	T	76	Sabb	76	30	Kåre Olsen, Skolevn.8, 9180 Skjervøy
180 å Kobben	5.3	1.5	—	—	—	T	66	Evinr	66	3	Håkon Jensen, 9194 Lauksletta
182 å Heidi Anita	5.0	1.8	—	—	—	P	78	Yamaha	75	15	O.Samuelsen, S.Steffensensv.4, 9180 Skjervøy
183 å Havdur	6.0	1.6	—	—	—	T	46	FM	46	4	Kaare Pettersen, 9180 Skjervøy
184 å Radin	4.3	1.2	—	—	—	T	65	Husqv	65	8	Johannes Adolfsen, 9180 Skjervøy
185 å Kari	5.0	1.5	—	—	—	P	72	Mercur	71	10	Isak Salamonsen, Vorterøyskagen, 9197 Uløybukt
188 Sørholmen	* 9.6	3.2	—	—	—	P	80	Perkin	80	62	T.Hågensen, Boks 27, 9180 Skjervøy
194 Diana	* 10.5	3.6	—	13	—	T	81	Cumm	76	185	John Johnsen, Nordv.14, 9180 Skjervøy
198 å Akkarvik	5.0	1.5	—	—	—	T	74	Evinr	67	15	Terje Berg, 9190 Akkarvik
201 kr Bestmann	* 19.4	5.8	—	49	—	T	79	Caterp	79	450	Bestmann A/S, (Odd Pettersen), 9195 Årviksand
203 Vågbris	* 10.6	4.2	1.4	14	—	P	87	Isuzu	87	160	Erland Isaksen, Strandvn 31b, 9180 Skjervøy
205 kr Karina	* 10.5	3.6	2.0	—	—	P	86	Cumm	86	116	Per Storvik, Strandvn 113, 9180 Skjervøy
206 å Pento	5.1	1.4	—	—	—	T	77	Yamaha	77	9	Wilmar Karlsen, Nordvn.28, 9180 Skjervøy
207 å Lill	4.9	1.9	—	—	—	P	79	Mercur	79	10	Sverre Samuelsen, 9180 Skjervøy
210 Lars Petter	* 6.7	2.3	—	—	—	P	81	Volvo	81	35	J.Johansen, Strandvn.97, 9180 Skjervøy
214 å Wera	6.0	2.2	—	—	—	P	75	Sabb	75	18	Edvin Ratama, Mellomvn.19, 9180 Skjervøy
218 Ken Roar	* 7.7	2.6	1.0	—	—	P	86	Sabb	86	65	Hans Frantzen, Klaus Dreyersv.3, 9180 Skjervøy
220 Solbu	* 12.8	3.9	—	17	—	P	82	Volvo	82	156	Hedly Haugen P/R, 9194 Lauksletta
221 å Spølen	5.9	1.5	—	—	—	T	—	Sleipn	52	3	O.B.Andersen, 9180 Skjervøy
227 å Tøffen	5.0	1.5	—	—	—	T	55	Husqv	63	4	Tane Korneliussen, 9180 Skjervøy
228 kr Karola	9.1	3.0	—	—	—	T	72	Marna	72	42	Olaf Hansen, Eidevn 1a, 9180 Skjervøy
231 å Annie	5.0	1.5	—	—	—	P	78	Yamaha	78	20	I.Johansen, Bekkefaret 13, 9180 Skjervøy
234 å Karina	* 6.2	2.4	—	—	—	P	82	Sabb	82	18	Torleif Andersen, Moursund, 9180 Skjervøy
235 å Støagutt	7.2	2.1	—	—	—	T	61	Sabb	73	8	Svein Moksnes, N.ringv.17, 9180 Skjervøy
239 å Kjøa	4.3	1.5	—	—	—	P	68	Mercur	78	7	Ingebrigt Larsen, 9197 Uløybukt
241 å Børre	5.0	1.2	—	—	—	T	71	Mercur	71	7	Bjarne Jørgensen, 9195 Årviksand
244 å Per Vidar	5.0	1.8	—	—	—	P	75	Evinr	71	15	Halvor Albrigtsen, 9195 Årviksand
248 å Mercury	5.0	1.5	—	—	—	T	59	Mercur	80	7	Torleif Kvamme, 9180 Skjervøy
250 å Lillemor	5.0	1.7	—	—	—	T	74	Yamaha	77	8	Jørgen Hanssen, 9197 Uløybukt
251 å Misse	5.3	1.8	—	—	—	P	79	Johns	79	20	Arnt Inge Haugen, 9194 Lauksletta
253 å Vikanes	4.9	1.9	—	—	—	P	79	Mercur	79	20	N.M.Nilsen, Strandvn.90b, 9180 Skjervøy
259 kr Isbjørn	* 10.6	3.8	—	14	—	P	76	Ford	83	138	A.J.Kristiansen, Boks 177, 9180 Skjervøy
260 å Gunn	6.9	2.6	—	—	—	T	74	Sabb	78	22	Bjarne Jørgensen, 9195 Årviksand
264 k Bjøro	* 9.1	3.0	—	6	—	T	57	Sabb	87	68	O.L.Henriksen, N.ringv.18, 9180 Skjervøy
265 å Ronny	5.8	2.4	—	—	—	P	80	Evinr	80	20	E.Kristiansen, K.Dreyersv22, 9180 Skjervøy
272 å Reigel	5.1	1.2	—	—	—	T	81	Evinr	81	10	Einar Larsen, 9192 Arnøyhamn
278 å Cris	6.2	2.2	—	—	—	P	75	Sabb	80	18	Trygve Kjeldsberg, 9180 Skjervøy
281 å Månestrålen	4.5	1.5	—	—	—	P	76	Mercur	79	10	Leif Herulf Jensen, Trollvn 1, 9180 Skjervøy
285 å Bror	5.4	1.6	—	—	—	T	54	Yamaha	77	8	Levi Bjørklund, 9192 Arnøyhamn
288 å Vera	4.5	1.2	—	—	—	T	67	Mercur	67	6	Harald I.Jørgensen, 9180 Skjervøy
289 å Ruth	4.8	1.3	—	—	—	T	63	Yamaha	77	6	Alf B. Eriksen, Boks 21, 9195 Årviksand
293 Rita-Helene	6.4	2.1	—	—	—	T	79	Sabb	65	8	Leif Ratama, Mellomvn 18, 9180 Skjervøy
294 å Bror	5.0	1.9	—	—	—	T	72	Mercur	73	9	Fredrijan Iversen, 9192 Arnøyhamn
295 å Edith	* 6.5	2.3	—	—	—	T	76	Yanmar	76	16	Otto Strom, Strandvn.115, 9180 Skjervøy
298 Wiole	* 7.5	2.5	—	—	—	P	80	Perkin	80	38	Nils Petter Kristiansen, 9195 Årviksand
302 å Torill	4.7	1.2	—	—	—	T	59	Archim	69	4	Einar Jensen, 9193 Nikkeby
303 Roar	6.2	2.3	—	—	—	P	77	Yanmar	77	20	Ragnvald Henriksen, 9192 Arnøyhamn
304 å Johnny	4.3	1.2	—	—	—	T	65	Evinr	65	6	Tormod Gamst, Vorterøyskagen, 9197 Uløybukt
309 kr Bente	7.8	2.3	—	—	—	P	72	Sabb	72	22	Kåre Andreassen, 9195 Årviksand

Farkostens nummer, type og navn	Meter			Tonn Matr.		Bygge- år	Motor		Eierens (den korresponderende reder) navn og postadresse	
	Lengde	Bredde	Dybde	I	II		Merke	Byggeår H.K.		
313 kr Gevinst	* 8.0	2.7	—	5	—	T 56	Perkin	66	35	Olav Andersen, 9180 Skjervøy
315 Jade	* 8.0	2.5	—	—	—	P 83	BMW	83	45	Roald Bakke, Kveldsolvn.4, 9180 Skjervøy
316 å Komsa	4.2	1.2	—	—	—	P 79	Mercur	79	10	Bjarne Steffensen, 9197 Uløybukt
319 kr Radin	8.2	2.7	—	—	—	P 86	Sabb	86	45	Johannes Adolfsen, Kirkegårdsvn 19, 9180 Skjervøy
321 Osholm	* 17.6	5.3	—	77	—	T 72	Volvo	84	300	Magne Isaksen P/R, Sev.Steffv., 9180 Skjervøy
322 å Sussi	5.4	1.2	—	—	—	T 76	Yamaha	78	5	Svend Pedersen, 9194 Lauksletta
327 Frank Tommy	* 9.7	3.4	—	12	—	P 76	MWM	76	102	Ove Nilsen P/R, 9195 Årviksand
334 å Måken	5.9	2.0	—	—	—	T 51	Alda	51	5	Isak Salamonsen, Vorterøyskagen, 9197 Uløybukt
336 å Festus	4.3	1.5	—	—	—	T 57	Evinr	78	6	John Samuelsen, 9197 Uløybukt
340 kr Sabb 2	* 6.9	2.5	—	—	—	T 60	Sabb	79	22	Åge Ratama, S.Steffensv.18, 9180 Skjervøy
341 å Iris	4.2	1.5	—	—	—	P 82	Johns	85	9	Maks Albrigsten, 9195 Årviksand
342 å Sjøvotten	5.0	1.1	—	—	—	P 79	Mercur	79	20	Lars Davidsen, 9194 Lauksletta
346 å Lona	4.7	1.5	—	—	—	T 46	Johns	64	5	Harald Karlsen, 9197 Uløybukt
347 å Anita	5.0	1.8	—	—	—	P 77	Yamaha	77	15	Jan Konrad Karlsen, 9192 Arnøyhamn
348 k Skutnes	* 17.9	5.2	—	40	—	T 64	Caterp	67	300	Borghild Nilsen, Vertfsvn 12, 9180 Skjervøy
349 å Kato	4.8	1.5	—	—	—	T 73	Evinr	71	18	Paul Kristiansen, 9190 Akkarvik
352 å Laksen	5.1	1.8	—	—	—	T 58	Marna	58	4	P.Salamonsen P/R, Vorterøyskagen, 9197 Uløybukt
354 å Kennet	4.7	1.5	—	—	—	T 40	Evinr	73	7	Peder L.Johannessen, 9194 Lauksletta
362 å Taifun	5.0	1.5	—	—	—	T 54	Taifun	58	2	Arne Kvamme, Maursund, 9160 Vannvåg
364 Geirongen	* 9.5	3.2	—	8	—	P 72	Ford	77	68	H.Hansen, Kirkegårdsvn.30, 9180 Skjervøy
368 å Lille Kari	5.1	1.5	—	—	—	T 53	Ilo	58	2	Alvin Konst, 9180 Skjervøy
369 å Line	4.9	2.0	—	—	—	P 78	Mercur	78	20	Jan Børre Johansen, 9195 Årviksand
370 kr Radian	* 7.8	1.9	—	—	—	P 82	Yanmar	82	33	Thor Nessø, 9190 Akkarvik
372 Ørnstøllind	* 10.7	3.6	—	—	—	T 77	Ford	77	100	Leif Pedersen P/R, Strandvn 130, 9180 Skjervøy
378 å Heidi	5.0	1.7	—	—	—	P 77	Yamaha	74	8	Helge Andersen, 9195 Årviksand
379 å Jostein	4.3	1.2	—	—	—	P 74	Yamaha	74	8	Bendiks Mathiassen, 9192 Arnøyhamn
380 kr Skagbuen	* 9.7	3.1	—	—	—	P 82	Ford	82	68	Karl Wahlmann, Lars Hallensv 18, 9180 Skjervøy
384 kr Kimmen	* 9.4	3.0	—	9	—	P 77	Ford	77	68	Gunnleif Soleng, Kirkegårdsv. 34, 9180 Skjervøy
391 å Sjøsprøyt	5.7	1.9	—	—	—	P 88	Yamaha	87	30	Asmund Pedersen, Vorterøyskagen, 9180 Skjervøy
393 å Elsa	4.2	1.2	—	—	—	T 57	Mercur	75	4	Bjørn Aakre, 9193 Nikkeby
396 å Bente	5.1	1.8	—	—	—	T 77	Yamaha	77	9	Albert Høyer, 9195 Årviksand
403 kr Trollind	* 9.4	3.0	—	—	—	F 84	MWM	84	75	Severin Henriksen, 9192 Arnøyhamn
404 Geir Tore	* 8.4	2.7	—	4	—	T 68	Perkin	71	62	Håkon Henriksen, Fjellvn 12, 9180 Skjervøy
405 Snetind	* 10.6	3.8	—	14	—	P 76	Sabb	78	100	Inge Olsen, Boks 178, 9180 Skjervøy
407 å Robert	5.0	1.2	—	—	—	P 71	Yamaha	78	15	Oddvar Strøm, 9180 Skjervøy
414 å Ella	5.3	1.8	—	—	—	T 78	Suzuki	75	9	Karsten Simonsen, 9192 Arnøyhamn
415 å Liz	7.2	2.2	—	—	—	P 74	Sabb	74	10	Julin Johansen, 9180 Skjervøy
417 kr Garnbas	* 8.7	2.8	—	6	—	T 70	MWM	87	56	Otto Andreassen, 9190 Akkarvik
421 å Petrus	5.0	1.5	—	—	—	T 48	Cresc	60	3	William Berg, 9197 Uløybukt
422 k Nordmo	* 16.9	4.3	—	34	—	T 16	Scania	75	230	Arvid Antonsen P/R, Nordvn 39, 9180 Skjervøy
429 å Heilo	6.5	2.4	—	—	—	T 77	Yanmar	77	12	Peder Leonhard Johannessen, 9194 Lauksletta
431 å Spissa	4.7	1.5	—	—	—	T 58	Sleipn	59	2	Reidar Flåten, Maursund, 9160 Vannvåg
435 å Laksen	5.0	1.5	—	—	—	T 65	Johns	69	20	Hedly Ottesen, 9180 Skjervøy
436 å Rognkjeksa	4.3	1.5	—	—	—	P 80	Mercur	87	10	Jan Hansen, Boks 95, 9180 Skjervøy
438 å Per	4.7	1.4	—	—	—	T 70	Johns	80	6	Jens Konst, Taskeby, 9180 Skjervøy
439 å Paul Jimmy	7.0	2.1	—	—	—	T 61	Sabb	85	10	Agnar Samuelsen, S.Steffensensv.4, 9180 Skjervøy
442 å Monna	5.3	1.5	—	—	—	T 65	Evinr	65	5	Ivar Thomassen, 9190 Akkarvik
445 å Rognkjeksa	4.6	1.5	—	—	—	T 75	Yamaha	81	8	Torbjørn Mathiassen, 9192 Arnøyhamn
451 å Kjøpp	5.0	1.5	—	—	—	T 60	Evinr	61	3	Hilmar Olsen, Maursund, 9180 Skjervøy
453 å Steggen	6.9	2.2	—	—	—	T 60	Sleipn	61	8	K.V.Johannessen, 9194 Lauksletta
458 å Jappe	5.0	1.5	—	—	—	T 60	Jap	60	4	Johan H.Hansen, 9180 Skjervøy
461 å Fiks	4.3	1.5	—	—	—	K —	Evinr	61	18	Johannes Hansen, 9194 Lauksletta
467 å Bror-Yngve	5.4	2.2	—	—	—	P 82	Evinr	82	20	Karl N.Karlsen, 9192 Arnøyhamn
478 å Sjøblomst	5.0	1.5	—	—	—	T 74	Evinr	74	4	Hans Hole, 9197 Uløybukt
483 å Tor-Ivar	4.7	1.2	—	—	—	P 76	Marin	77	20	I. Olsen, Kl.Dreyersv. 28, 9180 Skjervøy
484 kr Blåtind	* 9.4	3.1	—	7	—	P 77	Perkin	77	62	Tormod Nordahl, Øvre Ringv.5, 9180 Skjervøy
485 å Samuelsen Jr.	* 7.0	2.4	.7	—	—	P 80	Sabb	80	10	Ole Samuelsen, 9197 Uløybukt
486 å Lilla	4.7	1.5	—	—	—	T 76	Mercur	76	7	S.W.Kristiansen, Trollvn.24, 9180 Skjervøy
489 kr Buheim	* 10.3	3.4	—	8	—	T 39	BMC	76	96	Magnar Johansen, 9192 Arnøyhamn
495 å Svana	4.9	1.9	—	—	—	P 80	Evinr	78	6	Odd Johansen, 9197 Uløybukt
496 å Oddvar	5.0	1.5	—	—	—	T 54	Cresc	61	4	O.Salamonsen, Vorterøyskagen, 9197 Uløybukt
499 å Stegg	5.0	1.5	—	—	—	T 56	Evinr	62	3	Sverre Johansen, 9180 Skjervøy

## T-S Skjervøy

Farkostens nummer, type og navn	Meter			Tonn		Matr. Bygge- år	Motor			Eierens (den korresponderende reder) navn og postadresse	
	Lengde	Bredde	Dybde	I	II		Märke	Byggeår	H.K.		
500 å Lauken	5.0	1.5	—	—	—	T	48	Taifun	62	2	Karsten Jenssen, 9193 Nikkeby
508 å Flyndre	5.3	1.6	—	—	—	T	56	Cresc	62	4	Olaf Nilsen, 9190 Akkarvik
509 kr Vito	7.0	2.5	—	—	—	P	84	Sabb	67	20	Tor Johansen, Kobbepollen, 9180 Skjervøy
510 å Ego	5.5	1.8	—	—	—	T	—	Evinr	85	4	Hugo M.Pedersen, 9192 Arnøyhamn
517 kr Varnes	* 11.1	3.4	—	11	—	T	46	Volvo	83	156	Henrik Johansen, Boks 5, 9180 Skjervøy
518 kr Pelikan	* 8.5	2.9	—	6	—	T	62	Cumm	86	76	A.Andersen, K.Dreyersv.6, 9180 Skjervøy
519 å Ellen	5.0	1.3	—	—	—	T	60	Cresc	62	4	Henry Kristiansen, 9190 Akkarvik
521 kr Fjordfisk	7.2	2.7	—	—	—	T	62	Sabb	—	6	P.Salamonsen Jr., Vorterøyskagen, 9197 Uløybukt
526 kr Krepesen	* 6.9	2.5	—	—	—	P	81	Yanmar	81	22	Trygve Nilsen, Mellaveien 13, 9180 Skjervøy
529 å Maggi	4.5	1.5	—	—	—	T	58	Yanmar	86	5	Otto Andreassen, 9190 Akkarvik
539 å Vibeke	5.1	1.8	—	—	—	T	75	Suzuki	80	7	Sigvart Johannessen, 9195 Årviksand
540 å John	5.7	1.9	—	—	—	A	88	Yamaha	—	—	John E.Olsen, Bekkefaret 6, 9180 Skjervøy
542 å Stig	5.0	1.9	—	—	—	P	80	Mercur	76	9	Agnar Mikkelsen, 9190 Akkarvik
544 å May-Sissel	5.3	1.7	—	—	—	P	80	Suzuki	80	20	Sigmund E.Kristiansen, 9195 Årviksand
546 å Tanja	4.9	1.9	—	—	—	P	80	Suzuki	80	20	Ove Nilsen, 9195 Årviksand
548 å Tone	4.9	1.9	—	—	—	P	80	Suzuki	80	16	Egil Albrigtsen, 9195 Årviksand
553 å Randi	5.0	1.8	—	—	—	T	60	Evinr	64	5	H.Kristiansen, 9195 Årviksand
554 k Røstein	9.9	3.3	—	—	—	T	41	Ford	70	96	Edgar Joramo, 9192 Arnøyhamn
556 å Arild	5.1	1.5	—	—	—	P	75	Marin	75	28	Odd Kristiansen, 9195 Årviksand
558 å Svein Arild	5.0	1.5	—	—	—	T	64	Mercur	64	20	A.Henriksen P/R, 9195 Årviksand
560 Trofast II	6.4	2.4	—	—	—	P	81	Sabb	81	10	Oddmar Olsen, Uløybukt, 9197 Uløybukt
562 å Dagfinn	4.7	1.5	—	—	—	T	69	Mercur	74	7	Jan Inge Lilleng, 9197 Uløybukt
565 å Ea	5.3	1.5	—	—	—	T	56	Evinr	64	3	Johan Pedersen, 9194 Lauksletta
566 kr Ternholm	* 19.2	5.3	—	34	—	T	54	Cumm	78	350	Jarle Mollan, 9180 Skjervøy
567 å Fix	5.3	1.8	—	—	—	T	60	Evinr	64	5	H.Johannessen, 9190 Akkarvik
569 å Komet	5.0	1.5	—	—	—	T	50	Taifun	64	2	Torleif Andersen, Maursund, 9160 Vannvåg
573 å Jondine	5.6	1.5	—	—	—	T	72	Yamaha	73	5	Viggo Jakobsen, 9195 Årviksand
578 å Johnny	5.0	1.5	—	—	—	T	61	Evinr	62	5	Sigurd Pedersen, 9194 Lauksletta
582 å Ann-Karin	6.9	2.2	—	—	—	T	77	Sabb	77	18	Maks Allbrigtsen, 9195 Årviksand
586 å Helge	4.5	1.5	—	—	—	P	76	Yamaha	82	8	Einar Mikkelsen, 9197 Uløybukt
588 å Ruth-Karin	* 7.8	2.4	—	—	—	T	76	Sabb	76	18	Gunvald Olsen, Strandv.19, 9180 Skjervøy
589 å Skippy	4.9	1.9	—	—	—	P	80	Mercur	80	9	Max D.Karlsen, 9192 Arnøyhamn
592 å Snar 2	5.3	1.2	—	—	—	T	65	Mercur	64	6	Kristian Kristiansen, 9180 Skjervøy
595 å Munken	4.5	1.5	—	—	—	T	66	Mercur	66	6	Einar Jørgensen, 9195 Årviksand
596 å Geir Oddvar	4.3	1.5	—	—	—	T	68	Mercur	68	4	Evald Johannessen, 9180 Skjervøy
597 å Rognkjeksa	4.3	1.5	—	—	—	T	62	Yamaha	74	5	Peder Salamonsen Jr., Vorterøyskagen, 9197 Uløybukt
605 å Tusse	5.0	1.5	—	—	—	T	49	Mercur	66	6	Johs.Nessør, 9190 Akkarvik
607 Eivind K	* 6.7	2.3	—	—	—	P	81	Volvo	81	35	O.Strøm, Mellomvn.32, 9180 Skjervøy
609 Sandvågen	* 9.0	2.7	.9	—	—	P	80	Sabb	80	30	Alvin Skoglund, Kirkegårdsvn.31, 9180 Skjervøy
610 å Pilen	5.3	2.0	—	—	—	P	81	Johns	78	35	Oddvar Johansen, 9195 Årviksand
611 å Knoll	5.3	1.8	—	—	—	T	66	Sabb	72	10	Arnold Davidsen, 9194 Lauksletta
614 å Otto Elling	4.3	1.5	—	—	—	P	73	Mercur	72	20	Otto Strøm, Strandv.115, 9180 Skjervøy
615 å Helene	4.7	1.2	—	—	—	T	70	Evinr	81	4	Ragnvald Henriksen, 9192 Arnøyhamn
617 kr Skjåvik	* 8.2	2.8	—	4	—	T	66	Sabb	66	16	Erling Edvardsen P/R, 9180 Skjervøy
618 kr Alo	* 7.9	2.5	1.0	—	—	P	80	Volvo	76	35	Torleif Henriksen, 9180 Skjervøy
620 kr Skarven	* 9.3	3.1	—	6	—	T	75	Ford	75	68	Ole Pedersen, Nordvn.19, 9180 Skjervøy
622 å Helge	5.0	1.4	—	—	—	T	75	Yamaha	78	6	Reidar Johansen, Simavåg, 9180 Skjervøy
624 å Silkebruden	5.3	1.5	—	—	—	T	66	Cresc	66	4	Karl Lauritsen, 9193 Nikkeby
632 å Roger Jr.	5.4	2.1	—	—	—	P	85	Tohats	85	40	Arne Andersen, 9193 Nikkeby
635 å Svein Terje	5.1	1.5	—	—	—	T	74	Yamaha	74	8	S.Mikalsen, Mellomv.10, 9180 Skjervøy
637 å Nina	4.3	1.3	—	—	—	T	65	Johns	67	6	Alfred Ottesen, 9195 Årviksand
642 å Poik	4.9	1.9	—	—	—	P	81	Evinr	82	9	E.Edvardsen, Nordvn.17, 9180 Skjervøy
645 å Fram	5.1	1.5	—	—	—	T	74	Johns	74	6	Knut Horn, 9197 Uløybukt
646 å Tonje	6.2	2.3	—	—	—	P	78	Sabb	78	10	Roger Bergly, Verftsv. 12, 9180 Skjervøy
647 å Rubi	6.4	2.2	—	—	—	P	81	Sabb	81	10	Viggo Jakobsen, 9195 Årviksand
648 å Kjell Hugo	4.4	1.2	—	—	—	T	75	Mercur	76	4	Knut B. Henriksen, Verftsv. 25, 9180 Skjervøy
653 å Mariann	4.0	.9	—	—	—	T	68	Johns	68	6	Nils Petter Kristiansen, 9195 Årviksand
655 å Ingunn	4.7	1.2	—	—	—	T	69	Mercur	69	10	Terje Gamst, Øvre Ringv 12, 9180 Skjervøy
661 å Mercury	4.7	1.2	—	—	—	T	67	Mercur	71	7	Robert Hansen, Maursund, 9160 Vannvåg
663 å Steggen	5.5	1.9	—	—	—	T	64	Evinr	81	4	Bjørn Erling Pedersen, 9192 Arnøyhamn
665 å Pusi	4.3	1.2	—	—	—	T	65	Mercur	72	4	Leif Haugen, 9194 Lauksletta
667 ht Skjervøyfisk	* 46.7	8.8	—	358	—	S	73	Wichm	73	1250	Skjervøy Havfiskes.A/S, 9180 Skjervøy

# Troms

## T-S Skjervøy

Fiskebøstens nummer, type og navn	Meter			Tonn		Matr. år	Bygge- år	Motor			Eierens (den korresponderende reder) navn og postadresse
	Lengde	Bredde	Dybde	I	II			Merke	Byggeår	H.K.	
672 å Pang	6.5	2.2	—	—	—	P	72	Sabb	72	10	O.T.Korneliusen, Verftsvn., 9180 Skjervøy
673 å Jokern	5.3	1.8	—	—	—	T	52	Johns	63	5	Alvin Fredriksen, Moursund, 9160 Yannvåg
670 å Duen	4.7	1.8	—	—	—	T	77	Mercur	77	7	A.Thomassen, K.Dreyersv.31, 9180 Skjervøy

### T-SA Sørreisa— tilsynsmann: F.rettl. Sørreisa, Boks 68, 9340 Brøstadbotn

2 å Jan Erik	5.6	1.8	—	—	—	P	78	Motor	78	25	Per Langaune, 9310 Sørreisa
3 kr Ann Synøve	6.9	2.5	—	—	—	T	61	Sabb	69	8	Magnar Andreassen, 9310 Sørreisa
6 kr Brynjen	* 8.6	2.7	—	7	—	P	74	MWM	74	68	Andreas Mikalsen, 9310 Sørreisa
8 Teigstad	* 7.7	2.4	.9	—	—	P	78	Perkin	70	47	Karl Mathisen, 9310 Sørreisa
10 kr Vendsyssel	* 7.7	2.6	—	—	—	P	83	Sabb	83	30	Ole Georg Koch, 9310 Sørreisa
11 Jan-Espen	7.2	2.5	—	—	—	T	77	Sabb	77	22	Otto Jørgensen, 9310 Sørreisa
15 å Rita	* 8.5	2.8	1.2	—	—	T	72	Sabb	72	22	Hans Mikalsen, 9310 Sørreisa
16 Havtor	* 10.6	4.2	1.4	—	—	P	88	Nogva	88	115	Jens Kr.Mathisen, 9310 Sørreisa
21 kr Brattind	* 9.9	3.0	1.0	—	—	P	89	Isuzu	88	86	Jan Bratlid, 9310 Sørreisa
24 kr Anita	6.6	2.2	—	—	—	P	83	Yanmar	83	30	Eileif Pettersen, 9310 Sørreisa
33 kr Marius	9.0	3.2	—	—	—	T	86	Sabb	79	30	Torvald Kolstad, 9310 Sørreisa
41 å Kristian	4.6	1.0	—	—	—	P	—	Johns	—	9	Odd Nergård, 9320 Aspelund
44 kr Tone Lill	* 8.7	2.8	—	—	—	T	68	Sabb	67	16	Torleif Mikalsen, 9310 Sørreisa
44 kr Tromsøybuen	* 45.7	7.3	—	472	—	S	58	Wichm	71	900	Willy Angel P/R, 9310 Sørreisa

### T-SD Storfjord— tilsynsmann: F.rettl. Storfjord, Boks 28, 9061 Lyngseidet

1 k Endre Jr.	* 10.6	3.5	—	10	—	T	77	Cumm	76	160	Knut Aksel Grape, 9048 Skibotn
6 kr Gerd	7.9	2.7	—	5	—	T	67	Sabb	67	16	Johan Heiskel, 9046 Oteren
7 kr Jim Erik	* 8.3	2.8	—	5	—	T	74	Sabb	74	30	Sigmund Figenschau, Kitdalen, 9046 Oteren
10 å Japp	5.6	1.4	—	—	—	T	37	Jap	60	3	Arthur Olsen, 9048 Skibotn
14 å Renate	5.3	1.5	—	—	—	T	70	Chrysl	70	18	Knut Mikkelsen, 9046 Oteren
18 å Terna	4.7	1.2	—	—	—	T	52	Evinr	68	5	Johan E.Johansen, 9046 Oteren
21 kr Pål	9.7	3.1	—	—	—	P	76	Volvo	73	75	Kristian Letto P/R, 9046 Oteren
22 å Monika	5.3	2.0	—	—	—	P	80	Yamaha	80	15	Frank Soini, 9048 Skibotn
23 å Bølgen	* 6.2	2.2	—	—	—	P	80	Sabb	80	18	Norvald Hole P/R, 9048 Skibotn
24 kr Sjøbris	* 9.1	2.7	—	—	—	T	68	Perkin	78	95	Wilhelm Egil Larsen, Bensjord, 9046 Oteren
26 kr Standly	10.0	3.1	—	—	—	P	85	Perkin	85	72	Johnny Løkås, 9046 Oteren
28 å Terna	6.5	2.2	—	—	—	T	72	Sabb	71	8	Håkon Pettersen, 9046 Oteren
36 å Pluggen	7.5	2.5	—	—	—	T	68	Sabb	68	20	Osteinn Steinlund, Storeng, 9046 Oteren
37 å Tommy	5.5	1.8	—	—	—	P	82	Evinr	82	35	Arthur Olsen, 9048 Skibotn
54 å Lykken 1	5.6	1.4	—	—	—	T	30	Evinr	66	3	Magne Isaksen, 9046 Oteren

### T-SK Skånland— tilsynsmann: Hansen, Hedly, 9440 Evenskjer

1 kr Parten	10.0	3.4	—	—	—	T	35	Union	48	20	Arthur Antonsen, 9446 Grovfjord
2 å Pluggen	5.1	1.5	—	—	—	T	60	Chrysl	69	4	Bjarne Kvalø, 9445 Tovik
3 å Boy	6.9	2.7	—	—	—	T	73	Sabb	69	8	Edgar Jakobsen, 9440 Evenskjer
4 å Rune	5.3	1.8	—	—	—	T	58	Sabb	76	10	Sigurd Myrvang, Sandstrand, 9445 Tovik
5 Lykken	7.0	2.5	—	—	—	T	64	Sabb	64	9	Anton Johansen, 9446 Grovfjord
6 å Sailor	5.6	1.8	—	—	—	P	72	Evinr	72	25	Norvald Nikolaisen, 9446 Grovfjord
7 å Audun	3.9	1.5	—	—	—	P	81	Yamaha	82	8	Audun Nilsen, 9446 Grovfjord
8 kr Geir	9.2	3.1	—	—	—	T	40	Rapp	39	14	Erling Antonsen, 9446 Grovfjord
9 å Knut	5.0	1.8	—	—	—	P	77	Mercur	77	4	Bjarne Markussen, 9446 Grovfjord
10 å Røder	4.0	1.5	—	—	—	P	71	Chrysl	75	9	Kristian Kristoffersen, 9446 Grovfjord
11 k Anden	* 17.3	5.3	—	28	—	T	14	Scania	66	153	Olaf Jensvoll, 9446 Grovfjord
12 å Sjøbakk	4.7	2.0	—	—	—	P	73	Chrysl	73	12	Hans Haugli, 9446 Grovfjord
14 å Lyn	5.3	1.8	—	—	—	T	60	Marna	66	4	Kristoffer Ellefsen, 9446 Grovfjord
16 kr Fjordsnurp	* 10.6	4.2	—	14	—	P	82	MWM	81	102	Torleif Hansen P/R, 9446 Grovfjord
18 s Luna	9.1	3.3	—	6	—	T	20	BMC	63	60	Ole Johansen, 9446 Grovfjord
19 å Hulda	4.7	1.2	—	—	—	T	75	Johns	75	5	Ove Danielsen, 9445 Tovik
20 å Karstein	4.2	1.8	—	—	—	P	71	Evinr	78	6	Karstein Larssen, 9446 Grovfjord
21 kr Venøy	8.7	2.9	—	—	—	T	64	Marna	64	24	Harald Sørensen, 9445 Tovik

## T-SK Skånland

Farkostens nummer, type og navn	Meter			Tonn	Matr.	Bygge- år	Motor			Eierens (den korresponderende reder) navn og postadresse	
	Lengde	Bredde	Dybde				Merke	Byggeår	H.K.		
22 å Sjøfisk	4,3	1,2	—	—	—	P	76	Mercur	75	9	Hans Thomassen, 9446 Grovfjord
23 Amigo	* 15,3	4,4	—	22	—	P	81	Cumm	81	355	Jens Hansen, Sandstrand, 9445 Tovik
24 å Prins	5,0	1,8	—	—	—	P	70	Mercur	70	7	Anton Johansen, 9446 Grovfjord
25 k Skandia	11,3	3,1	—	7	—	T	15	Bedf	—	85	Arvid Jakobsen, 9440 Evenskjer
26 kr Flid	7,3	2,0	—	—	—	T	52	Sabb	60	6	Malvin Hansen, Planterhaug, 9440 Evenskjer
27 kr Linus	* 13,7	4,8	2,1	22	—	S	87	Volvo	87	238	Linus A/S, (S.Johnsen), 9446 Grovfjord
30 Bjørnungen	* 9,4	3,3	—	—	—	P	82	Ford	76	100	A.Aarland, Steinsland, 9440 Evenskjer
35 kr Skjoldtind	7,2	2,5	—	—	—	T	61	Sabb	66	16	Dankert Hansen, 9445 Tovik
49 å Årsund	7,2	2,3	—	—	—	T	62	FM	59	5	Ove Danielsen, 9445 Tovik
50 å Sjøsprøyt	5,6	1,8	—	—	—	T	57	Briggs	59	2	A.Korneliusen, 9445 Tovik
51 å Pax	5,1	1,7	—	—	—	P	72	Mercur	72	10	Halvdan Antonsen, 9446 Grovfjord
54 å Fisk	5,9	1,5	—	—	—	T	67	Evinr	67	3	Thorleif Hanssen, 9446 Grovfjord
70 kr Nilsen Jr.	12,2	4,2	—	15	—	P	87	Valmet	87	160	Fredrik Nilsen, 9446 Grovfjord

## T-SL Salangen— tilsynsmann: F.rettl. Salangen, Boks 68, 9341 Brøstadbott

3 å Siv	5,6	1,8	—	—	—	T	62	Evinr	61	5	Sverre Marthinsen, 9350 Sjøvegan
6 å Snøgg	7,2	2,5	—	—	—	T	60	Marna	57	5	P.Andreassen, 9350 Sjøvegan
11 Bjørn Roar	* 7,7	2,6	—	—	—	T	79	Sabb	79	30	Svein Olav Nilsen, 9350 Sjøvegan
23 Ara	6,2	2,3	—	—	—	T	73	Sabb	74	10	Hans Ulnes, Salangverket, 9350 Sjøvegan
37 å Geir	5,6	1,5	—	—	—	T	47	Marna	47	6	Olaf Olsen, Lavangnes, 9350 Sjøvegan
66 å Laksen	4,5	1,5	—	—	—	T	61	Taifun	61	2	J.E.Sørensen, Salangverket, 9350 Sjøvegan
72 å Sjøfuglen	5,0	1,5	—	—	—	T	66	Evinr	66	6	Enok Hansen, Lavangnes, 9350 Sjøvegan

## T-T Tromsø— tilsynsmann: F.rettl. Tromsø, Boks 1129, 9001 Tromsø

1 kr Nontind	* 21,6	5,8	—	80	—	T	75	Caterp	75	425	Oddvar Olsen P/R, Sandnesshamn, 9105 Eidkjosen
2 Islandica	* 38,5	7,0	—	249	—	S	57	Deutz	78	620	A/S Islandica, M.Soligård 11, 9020 Tromsdalen
3 kr Jentoft Senior	* 14,9	4,8	—	23	—	T	62	Merc	84	265	Johan Johansen P/R, Vengsøyvn.1, 9020 Tromsdalen
4 Odd Lindberg	* 10,6	4,0	1,4	—	—	P	85	Valmet	85	150	Linberg Olaisen P/R, Grøtjord, 9125 Tromvik
5 kr Geir Johansen	* 38,7	6,9	—	248	—	S	58	Wichm	77	1200	Arne Jensen, Movik, 9022 Krokeldalen
6 k Olø Nordgård	* 50,6	9,0	—	578	—	S	48	Alpha	89	2000	Atlas Polar A/S, (T.Henriksen), 9020 Tromsdalen
8 ht Ståfôr	* 47,6	11,9	7,3	599	1105	S	89	Warts	89	3060	Olsen og Enoksen P/R, (Nils Olsen), 9000 Tromsø
11 kr Sandvær Junior	* 14,9	4,5	2,0	24	—	T	82	Merc	82	238	Erling Bendiksen, Evienvn.104, 9020 Tromsdalen
12 Liisa Maria	* 37,6	10,6	5,0	340	684	S	88	Alpha	87	1100	Jens Kristiansen, Åslandvn 35, 9105 Eidkjosen
14 ht Sea Prawn	* 27,4	8,6	4,5	156	333	S	87	Alpha	86	850	K/S Arctic Seafood A/S, (Jensen)B.23, 9001 Tromsø
16 kr Kraknesson	* 38,3	7,1	5,8	—	293	S	55	Wichm	74	825	A/S Tråldrift, (Kraknes), Lokesv 7, 9000 Tromsø
17 kr Rysstrau	* 29,5	6,4	—	150	—	S	58	Wichm	74	500	Sigurd Svendsen, Frøyasv.11, 9000 Tromsø
18 Skjærødden	* 12,3	4,3	—	23	—	P	80	Volvo	87	238	Olav Johansen P/R, 9125 Tromvik
19 Skulbøren	* 24,9	6,8	—	129	—	T	82	Calles	81	400	Bernhart Hansen, 9110 Sommarøy
20 kr Bjørg-Jorunn	* 9,4	3,0	—	9	—	P	77	Perkin	71	96	Egil Karlsen, 9030 Sjursnes
22 ht Ringvassøy	* 47,7	11,2	7,5	499	999	S	87	Nohab	87	2500	A/S Ringvassøy, (M.K.Jensen), 9000 Tromsø
26 Helge Vidar	* 12,8	3,9	—	18	—	P	81	Volvo	81	156	Valter Hansen, 9125 Tromvik
28 Jan Kjetil	* 9,2	3,2	1,3	—	—	P	84	Merc	84	114	Jan Sørensen, 9120 Vengsøy
29 kr Argus	* 10,0	2,9	1,1	8	—	P	73	Sabb	87	117	Brynjulf Tiller, Brorstad, 9020 Tromsdalen
30 kr Roskjær	* 15,7	4,6	—	24	—	T	81	Cumm	89	350	Jermund Sørensen, 9140 Rebbenes
31 kr Aksel Gullsjø	* 20,6	5,5	—	49	—	T	58	Wichm	62	375	Nils Emil Arnulf Nilsen, 9122 Kårvik
33 ht Crystal	* 41,0	9,0	—	295	—	S	74	Wichm	74	1500	Jan Kåre Hansen, Vestregt 25, 9027 Ramfjordbott
35 ht Anny Kræmer	* 50,7	10,3	—	477	—	S	80	MAK	79	2400	H.Kræmer A/S, Stakkvollvn., 9000 Tromsø
36 Åge Johan	* 10,5	3,4	—	11	—	P	85	MWM	85	112	Kåre Olaisen P/R, Grøtjord, 9125 Tromvik
37 Trine	* 9,2	3,2	—	—	—	P	81	MWM	81	102	M.Jensen, Kvalsundvn.32, 9000 Tromsø
38 k Måsværund	* 17,1	4,6	—	28	—	T	61	Volvo	77	300	Paul Olaisen, Otervn 3, 9000 Tromsø
41 ht Tønsnes	* 51,4	9,0	—	329	—	S	75	MAK	75	1500	Tromsø Frysg og Kj.Anl.A/S, Boks 366, 9001 Tromsø
42 s Kurt Endre	* 13,0	3,9	—	17	—	P	77	Volvo	77	210	Johan Andreassen P/R, 9125 Tromvik
44 Viking II	* 46,6	8,5	—	464	—	S	67	MAK	66	1100	Trono A/S (K.Angelsen), Søndre Tollb, 9000 Tromsø
45 Nils Audun	* 10,4	3,7	1,8	—	—	P	86	Valmet	86	150	Reidar Larsen, 9118 Brensholmen
46 kr Havgull	8,4	3,2	—	—	—	T	48	Valda	52	14	Hermod Olsen, Sandnesshamn, 9105 Eidkjosen
47 ht Leiranger	* 59,6	13,0	8,2	1141	2098	S	87	Wichm	87	3600	K/S A/S Leiranger, Boks 5229, 9020 Tromsdalen
48 kr Barsund	* 23,2	6,4	—	90	—	T	73	Caterp	73	500	Kåre Ludvigsen, 9110 Sommarøy
49 kr Burskjær	* 7,1	2,3	—	—	—	P	72	Sabb	77	22	Ludvik Jensen, 9103 Skulsfjord

# Troms

## T-T Tromsø

Farkostens nummer, type og navn	Meter			Tonn I	Matr. II	Bygge- år	Motor			Eierens (den korresponderende reder) navn og postadresse	
	Lengde	Bredde	Dybde				Merke	Byggeår	H.K.		
50 ht Håkøy 2	* 46.5	9.0	—	298	—	S	74	MAK	73	1500	Tromsø Frys. og Kj.Anl.A/S, Boks 366, 9001 Tromsø
51 Ruth	* 9.4	3.2	—	—	—	P	81	Ford	81	68	Ruth Hansen, Thyhøldtn.6, 9000 Tromsø
53 kr Grøtffjordbuen	* 10.1	3.5	—	—	—	P	84	Isuzu	83	70	Svenn-Are Olaisen P/R, 9105 Eidkjosen
54 kr Polarhav	* 17.9	4.9	—	36	—	T	71	Volvo	87	367	Kjell Paulsen, Kvisthaugen 12, 9800 Vadsø
55 Kapp Laila	* 9.4	3.0	—	9	—	P	78	Ford	78	68	Asle Enoksen, Rakfjord, 9100 Kvaløysletta
56 kr Cardinal	* 12.8	3.9	—	17	—	P	79	Volvo	79	210	Gunnar Valen, Svarthammervn.56, 9020 Tromsdalen
57 kr Garnfisk	* 19.6	5.3	—	47	—	T	60	Cumm	86	470	Harald Johansen, Gulengveien 59, 9000 Tromsø
58 kr Bjørnøybuen	* 28.3	6.2	—	205	—	S	64	Wichm	70	500	A/S Bjørnøybuen(Svendens), Bevervn.2, 9000 Tromsø
60 kr Skagøysund	* 23.2	6.4	—	90	—	T	74	Alpha	73	440	Kjell R.Hansen, 9110 Sommarøy
61 kr Lyshaug	* 40.2	7.8	—	264	—	S	67	Alpha	86	1470	Johs.Lyshaug Jr., Myrvn.42, 9020 Tromsdalen
62 Tron Gunnar	* 14.0	4.0	—	20	—	P	79	MWM	74	140	Gunnar Kristiansen, Sandnesshamn, 9105 Eidkjosen
63 Gunn-Sissel	* 8.1	2.7	—	—	—	P	81	Sabb	81	42	Harald Johansen, Ersfjordbotn, 9105 Eidkjosen
64 Sandvær Junior	* 9.7	3.4	—	12	—	P	78	MWM	78	102	Erling Bendiksen, 9020 Tromsdalen
66 kr Hanseat	* 8.8	2.7	—	—	—	P	80	Sabb	80	68	Åsmund Skognes, Movika, 9022 Krokeldvdalen
68 Stein Jimmy	* 12.1	3.9	—	17	—	P	82	Volvo	82	210	Roar A.Robertsen P/R, 9125 Tromvik
70 kr Kvaløyfjord	* 35.6	7.0	3.6	192	277	S	67	Alpha	89	1100	Gunvald Eilertsen, Ryllikvn 32, 9000 Tromsø
71 kr Berglibuen	* 18.5	5.5	2.5	44	—	T	73	Caterp	85	438	A.M.Hansen, Sk.Arnesensv.7, 9020 Tromsdalen
74 kr Harmoni	* 44.6	9.1	6.4	497	—	S	60	Deutz	60	1500	Harmoni P/R, (K.M.Pettersen), 9105 Eidkjosen
75 kr Tor Werner	* 9.0	2.6	1.2	—	—	T	77	Volvo	81	36	Willy Hansen, 9026 Oldervik
76 kr Tubåen	* 15.5	4.6	—	24	—	T	76	GM	76	246	Vidar Kr.Davidsen, Siriusvn 27, 9020 Tromsdalen
77 Snorre	* 29.1	7.0	5.6	—	236	S	78	Caterp	78	850	Main Food A/S, (Jan A.Lerbukt), 9014 Håpet
78 kr Spissa	6.6	2.3	—	—	—	P	89	Yanmar	89	27	Svein Norum, 9110 Sommarøy
79 Bakkebåen	* 10.6	4.2	1.4	—	—	P	89	Cummin	89	152	Henry Solbakken, 9110 Sommarøy
81 Fjellsegga	* 19.8	5.8	2.9	—	79	S	86	Cumm	80	400	Børre Hansen, 9110 Sommarøy
82 Frank Tore	* 8.6	3.2	—	—	—	P	81	Perkin	81	62	Harry Hansen, Kvaløylvåg, 9100 Kvaløysletta
83 kr Sutind	* 10.4	3.4	—	12	—	T	78	GM	78	114	Kåre Torsteinsen, 9140 Rebbenes
84 Fjordfisk	* 10.6	3.9	—	16	—	A	75	Volvo	74	150	Peder Jakobsen, 9032 Jøvik
85 kr Medby	* 10.3	3.7	—	11	—	T	48	Volvo	67	115	Osmond O.H.Larsen, 9118 Brensholmen
86 kr Langsund	* 32.2	7.3	—	208	—	S	67	Normo	67	540	K. og A. Karlens P/R, Dramsvn 110, 9000 Tromsø
87 s Sjødrøm	* 10.6	3.5	—	11	—	T	73	Perkin	73	96	Raymond Martinsen P/R, 9125 Tromvik
88 kr Floing	* 16.5	5.1	—	34	—	T	71	Merc	85	329	Idar Strømmesen P/R, 9118 Brensholmen
90 kr Stenbakken	* 26.7	6.5	—	121	—	S	69	Calles	69	575	Nordbyfisk A/S, Per E.Nordby, 9105 Eidkjosen
91 Stian	8.2	3.0	—	—	—	P	85	Yanmar	85	33	Vidar Hansen P/R, 9026 Oldervik
92 Randi Helene	* 9.4	3.0	—	—	—	P	80	Ford	80	68	Lars Larsen, 9118 Brensholmen
93 Sundstrål	* 14.2	3.9	—	17	—	P	80	Volvo	80	156	Rolf Jensen, 9103 Skulsfjord
95 Arnt-Ivar	* 8.6	2.7	—	—	—	P	75	MWM	74	68	Åsmund Hansen, 9026 Oldervik
96 Vågagutt	* 12.8	3.1	—	17	—	P	81	Volvo	81	210	Richard Richardsen, Malmv 88, 9022 Krokeldvdalen
97 kr Kjelløy	* 46.1	7.8	—	365	—	S	41	Deutz	66	1100	Hans Andersen, Vestregt 25, 9000 Tromsø
99 kr Polarfangst	* 42.1	7.5	6.5	296	408	S	58	Deutz	57	1000	Paul Stark, Valesvei 22, 9000 Tromsø
100 Heidi-Anita	* 19.9	6.4	3.4	—	125	S	88	Merc	88	523	Oddleif Martinsen, Trondfjord, 9100 Kvaløysletta
101 å Apollo	5.0	1.5	—	—	—	P	72	Johns	72	20	O.A.Sørensen, Balsnesv.26, 9000 Tromsø
102 kr Svanen	* 12.1	3.8	—	13	—	T	42	Deutz	67	135	J.Jacobsen, Kraknes, 9100 Kvaløysletta
104 kr Sjøblink	* 8.0	2.8	—	—	—	P	79	Sabb	79	30	Ivar Hansen, 9120 Vengsøy
105 å Lena Terese	5.3	2.0	—	—	—	P	80	Evinr	80	35	Bjarne Olaisen, 9125 Tromvik
106 Orion	* 30.4	7.6	—	199	—	S	78	Calles	78	810	Pemo A/S (Kraknes), Lokesv 7, 9000 Tromsø
107 Vegas	* 7.6	2.7	.8	—	—	P	84	Isuzu	84	30	Asbjørn H. Jensen, Laukvik, 9120 Vengsøy
109 å Åse	5.0	1.8	—	—	—	T	71	Chrysl	72	6	Erik Knoph, Aldor Ingebv.37, 9000 Tromsø
110 Anne-Grethe	* 9.6	3.4	1.3	8	—	P	87	Isuzu	84	115	Magnar Mortensen, Reiviknes, 9030 Sjørnes
111 Haajafjord	* 24.3	7.5	—	184	—	S	85	Mitsub	85	535	Inge Nordheim, Boks 195, 9110 Sommarøy
112 k Vakøy	* 20.0	5.8	2.4	49	—	T	56	GM	81	370	Erik Knoph, A.Ingebrgt.V.37, 9000 Tromsø
113 Skognes	* 9.2	3.2	1.3	8	—	P	86	Cumm	86	76	Kjell R.Hansen P/R, 9110 Sommarøy
114 kr Solbris	8.7	2.9	—	—	—	T	50	Union	34	15	Osvold Olsen, 9026 Oldervik
115 å Vågen	6.5	2.3	—	—	—	T	60	Sabb	72	10	Magnor Lorentsen, 9105 Eidkjosen
116 Gry	* 9.4	3.0	—	7	—	P	74	Perkin	74	62	Bjørnar Rosøy, Tulleng, 9105 Eidkjosen
117 Vesle-Poik	6.6	2.7	—	—	—	P	80	Sabb	80	18	Halfdan Nilsen, 9027 Ramfjordbotn
118 Polarværing	8.5	3.0	—	—	—	T	57	Perkin	76	62	Sigmund Hansen, 9026 Oldervik
119 kr Svebåen	* 9.4	3.1	—	8	—	P	72	Ford	72	68	Arvid K.Larsen, Bjerke, 9118 Brensholmen
121 Kapp Tor	* 8.1	2.7	—	—	—	P	80	Volvo	80	60	Torgils Jakobsen P/R, 9020 Tromsdalen
122 Åsgutt	* 8.8	2.9	—	—	—	T	79	Perkin	74	95	Henry Andreassen, 9022 Krokeldvdalen
123 Elianne	8.5	2.8	—	—	—	P	88	Sabb	88	65	Hans Andersen, Parkgt 32, 9000 Tromsø
124 Stabben	* 9.0	3.2	—	—	—	P	83	Perkin	83	62	Per Norum, 9110 Sommarøy
125 Indahl Johansen	9.9	3.0	—	9	—	P	85	Perkin	85	72	Lars-K.Indahl, Dramsv.183, 9000 Tromsø

## T-T Tromsø

Farkostens nummer, type og navn	Meter			Tonn Matr.		Bygge- år	Motor			Eierens (den korresponderende reder) navn og postadresse		
	Lengde	Bredde	Dybde	I	II		Merke	Byggeår	H.K.			
126 kr	Pål Åge	9.6	2.7	—	6	—	T	57	Merc	67	51	Åge Gundersen, Tønsnesv.15, 9020 Tromsdalen
127 å	Sørfjord	5.1	1.9	—	—	—	P	85	Evinr	79	25	Kurt Andersen, Sjøtun, 9105 Eidkjosen
128 å	Kenneth	4.2	1.6	—	—	—	P	79	Marin	79	15	Åge Olaisen, Eidhaugstien 3, 9105 Eidkjosen
129 å	Lill Hedvik	5.1	1.9	—	—	—	P	85	Marin	85	30	Eilif Skage, 9141 Mjølvik
132 å	Nesbuen	4.5	1.5	—	—	—	P	72	Evinr	70	6	Peder S.Pedersen, 9056 Mortenhals
133 kr	Kvaløyvær	* 20.5	5.7	—	49	—	T	64	Caterp	76	365	Bjarne Kristiansen, 9103 Skulsfjord
134 kr	Svebåen	7.2	2.5	—	—	—	T	56	Sabb	58	5	Willy Kristiansen P/R, 9140 Rebbenes
135 k	Sjøblomsten	* 9.7	3.2	—	7	—	T	33	Bukh	70	56	Sigmund Sørensen P/R, 9122 Kårvik
136 kr	Renari	* 10.5	3.7	2.0	—	—	P	86	Valmet	86	150	Reidar Hag, Slåtnes, 9105 Eidkjosen
137 å	Rapp	5.5	2.1	—	—	—	P	87	Yamaha	87	50	Alf Johannessen, Rakkfjord, 9100 Kvaløysletta
138 kr	Rystraum Jr.	* 10.1	3.3	—	9	—	P	83	Volvo	83	106	S.Svendsen, Frøysveg 11, 9000 Tromsø
139 kr	Lillian Anita	* 7.9	2.7	—	—	—	T	67	Sabb	74	30	Erling Olsen, Dueveien 14, 9014 Håpet
140 å	Knut	6.9	2.5	—	—	—	T	55	Sabb	75	22	Arne I.Johansen, 9120 Vengsøy
141 kr	Eos	* 7.6	2.4	.8	—	—	P	71	Sabb	71	16	Hermann Nerum, 9118 Brensholmen
142 kr	Jaguar	7.5	2.8	—	—	—	T	62	Sabb	62	6	H.Kristiansen, 9145 Skarsfjord
143 kr	Karl Anders	* 18.4	4.4	—	25	—	T	50	Volvo	72	270	Geir T.Kristensen, Boks 4281, 9105 Eidkjosen
144 kr	Ørnes	* 10.6	3.4	—	9	—	T	72	Perkin	72	95	Bjarne Jørgensen, 9118 Brensholmen
148 kr	Småvær	* 10.6	3.8	—	14	—	P	78	Ford	78	130	Arne Lindrupsen, 9122 Kårvik
149 kr	Årsbåen	* 9.4	3.0	—	7	—	P	75	Ford	75	68	Willy Johansen, 9128 Tussey
150 kr	Alf Bjørnar	* 19.5	5.5	—	49	—	T	77	Calles	86	380	Arne Jensen P/R, 9118 Brensholmen
152	Renee	7.6	2.7	—	—	—	T	68	Sabb	70	22	Leif Idar Sandmo, Sjøtun, 9105 Eidkjosen
153 å	Asbjørn	6.9	2.6	—	—	—	T	55	Sabb	37	5	Ragnvald Kristiansen, 9128 Tussey
154 kr	Tor-Odd	7.8	2.9	—	—	—	T	61	Sabb	67	16	H.J.Olaisen, Balsnesv.20, 9000 Tromsø
157 kr	Mosken II	* 10.2	3.5	—	8	—	T	29	Perkin	76	95	Odd-Arne Nilsen, Kraknes, 9100 Kvaløysletta
159 å	Lax	5.3	1.5	—	—	—	P	80	Mercur	79	20	Wichter Ivar Johannessen, 9112 Straumbukta
161 kr	Øygirl	8.8	3.2	—	—	—	P	87	Sabb	78	130	Magnar Olufsen, 9125 Tromvik
162 s	Signe I	* 15.7	5.1	—	24	—	T	8	Union	38	60	Alf Corn Hansen P/R, Kaldfjord, 9105 Eidkjosen
164 k	Vassvind	* 16.4	5.1	—	33	—	T	65	Grenaa	71	220	Jan Magne Solbakken P/R, 9110 Sommarøy
166 kr	Langbåen	* 9.6	3.2	—	9	—	T	78	MWM	86	112	Gudmund Kristiansen, 9128 Tussey
167 kr	Varnes	* 10.6	3.6	—	11	—	T	81	GM	80	120	John Arild Sørensen, 9140 Rebbenes
170 kr	Nolsøy	* 20.8	5.3	2.8	92	—	T	53	Volvo	85	367	Leif E.Skogås, Kvalsundvn.29, 9000 Tromsø
171 å	Eli Anita	4.9	1.8	—	—	—	T	82	Mercur	82	20	Magne D. Nikolaisen, 9112 Straumbukta
172 k	Soløy	* 10.4	3.5	—	—	—	T	40	Marna	69	42	Kurt Andersen, 9105 Eidkjosen
174	Balder	7.7	2.7	—	—	—	P	87	Cummar	87	76	Jens Indahl, Kårvikvn 6, 9000 Tromsø
175	Alf Bjørnar	* 6.4	2.3	—	—	—	P	85	Yanmar	85	34	Arvid Adriansen, 9125 Tromvik
177	Waline	* 9.5	3.4	1.8	—	—	P	87	Merc	86	114	Hermod Hansen P/R, 9120 Vengsøy
178 kr	Veibuen	* 15.9	4.5	—	24	—	T	78	Petroi	88	300	Willy R. Jensen P/R, Dramsveien 142, 9000 Tromsø
179	Aktiv	* 12.2	4.1	1.5	—	—	P	88	Scania	88	250	Eilif Pedersen, Ersfjordbotn, 9105 Eidkjosen
180	Fidel	* 10.6	3.8	—	14	—	P	76	Sabb	88	138	Paul O.Jensen, Ersfjordbotn, 9105 Eidkjosen
181 kr	Holmen	8.4	2.8	—	—	—	T	54	Perkin	78	65	Einar Jenssen, 9120 Vengsøy
182 kr	Trålfisk	* 15.4	4.7	—	21	—	T	62	Scania	73	205	Inge Moe P/R, 9118 Brensholmen
183	Tromsøyværing	* 30.4	7.1	—	171	—	S	73	Calles	73	575	Harald Johansen, Gulengvn 59, 9000 Tromsø
185 å	Stormfuglen	5.3	2.0	—	—	—	P	79	Evinr	78	35	Edor Indal, Dramsvn.183, 9000 Tromsø
186 k	Lise Moe	* 12.0	4.0	—	11	—	T	25	Wichm	51	20	Agnar Hansen, Sandvik, 9020 Tromsdalen
187 å	Vesla	4.7	1.7	—	—	—	T	66	Johns	17	6	Ragnar Johansen, Kaldfjord, 9105 Eidkjosen
190 å	Fram	6.2	2.2	—	—	—	T	48	Sabb	41	4	H.Ingebrigtsen, Bakkejord, 9112 Straumbukta
191	Løland	9.8	2.9	—	9	—	P	73	Sabb	80	100	Valter Jensen, Dramsv 541, 9014 Håpet
192 kr	Fram	10.3	3.4	—	—	—	T	55	Deutz	62	36	Tor Kristiansen, Vestlia 11, 9020 Tromsdalen
193 k	Arne	* 16.1	4.5	—	21	—	T	36	Merc	86	220	Arne Hermansen P/R, 9118 Brensholmen
194	Kristianson	10.6	3.9	—	14	—	P	75	Ford	82	100	Kjell E.K.Hansen, Kaldfjord, 9105 Eidkjosen
195 å	Sandnesbuen	* 10.3	3.6	2.1	—	—	P	85	Valmet	85	110	Bjarne Jensen, Sandneshamn, 9105 Eidkjosen
196	Øynes	* 12.3	4.3	—	23	—	P	81	Thorny	81	190	Arvid Hansen P/R, Evienveien 131, 9020 Tromsdalen
197 å	Hilde-Linda	4.2	1.5	—	—	—	P	88	Evinr	86	15	Arthur Berntsen, Grøttfjord, 9125 Tromvik
198 å	Garden	7.5	2.2	—	—	—	T	68	Sabb	64	5	Johan Garden P/R, Nygårdsvn.2, 9000 Tromsø
200 kr	Jørn-Lisa	* 10.6	3.8	—	14	—	P	77	Volvo	77	160	Magne J.Johansen, Kvaløyvåg, 9100 Kvaløysletta
201 å	Skarsfjordbuen	5.3	1.7	—	—	—	P	79	Evinr	79	20	Jan Sørensen, 9120 Vengsøy
202 kr	Vestglans	* 20.6	5.4	—	49	—	T	65	Caterp	65	365	Asle Warvik, Sørliavn 39, 9000 Tromsø
203	Terje	7.8	2.5	—	—	—	P	86	Sabb	89	45	Arne Ingebrigtsen, Krokveien 51, 9020 Tromsdalen
204 kr	Lill-Eva	* 11.5	3.7	—	13	—	T	46	Nogva	67	68	E.Kildalsen, Bringebærv.11, 9020 Tromsdalen
205 kr	Nordbris	* 10.6	3.4	—	10	—	T	75	Sabb	83	117	Knut Hansen, Sandneshamn, 9105 Eidkjosen
206 å	Sjøgut	6.9	1.8	—	—	—	T	—	Sabb	48	5	Hagbart Johansen, 9120 Vengsøy
207 kr	Ørnfløy	* 19.7	5.7	—	49	—	T	67	Merc	84	370	Leif Jørgensen, 9118 Brensholmen

# Troms

## T-T Tromsø

Farkostens nummer, type og navn	Meter			Tonn Matr.		Bygge- år	Motor		Eierens (den korresponderende reder) navn og postadresse
	Lengde	Bredde	Dybde	I	II		Merke	Byggeår H.K.	
208 å Blåskjell	4.2	1.7	—	—	—	P 85	Evinr	85	4 Hartvik Åsli, 9030 Sjørnes
211 å Kenny	5.0	1.5	—	—	—	T 67	Evinr	80	15 Alf Sørensen, Forsøket 6, 9000 Tromsø
212 å Aud	7.2	2.5	—	—	—	T 68	Sabb	68	8 A.Bertheussen, Skogåsv.20, 9000 Tromsø
213 Leda	* 9.4	3.1	1.7	—	—	P 87	Perkin	87	217 K.Caspersen P/R, 9140 Rebbenes
216 å Terna	5.0	1.5	—	—	—	P 81	Evinr	81	9 Sigmund Førde, Redervn 48, 9014 Håpet
218 Silje-Maria	8.8	2.8	—	6	—	P 88	Volvo	88	124 Bjørn Sørvoll, Finnhalvn 19, 9100 Kvaløysletta
219 å Reidar	7.0	2.4	—	—	—	T 80	Sabb	80	10 Petter Fredriksen, 9042 Laksvatn
220 kr Svein-Ottar	* 9.0	3.1	—	6	—	T 62	Isuzu	84	70 O.Olufsen, Svarthammervn. 2, 9020 Tromsdalen
221 kr Gudmund Arne	* 8.4	2.8	—	6	—	T 58	Perkin	76	35 Einar Bertheussen, Sjøtun, 9105 Eidkjosen
223 kr Ergo	* 10.6	3.4	—	10	—	T 69	GM	76	114 Reidar Hansen, Boks 52, 9118 Brensholmen
224 kr May Venke	6.2	2.5	—	—	—	P 72	Perkin	72	35 Harald Myrvang, Bakkejord, 9112 Straumbukta
225 Torgeir	* 7.6	2.5	1.4	—	—	P 88	MWM	86	51 Torleif Andreassen, Snarby, 9022 Krokeldalen
229 Hennie	* 7.1	2.5	.9	—	—	P 86	Sabb	87	70 Henry Olausen, Styrmannsv 18, 9014 Håpet
232 Svein Vidar	* 10.5	3.7	2.0	—	—	P 86	Valmet	86	150 Halvard Bakke, Sandnesshamn, 9105 Eidkjosen
234 å Tor Magne	5.0	1.4	—	—	—	P 69	Evinr	74	20 Hermod Johansen, 9105 Eidkjosen
237 kr Jan Ole	7.0	2.5	—	—	—	P 70	Sabb	70	16 Helge Toften, Krabbenes, 9100 Kvaløysletta
238 å Ann-Kristin	4.8	1.8	—	—	—	P 78	Johns	78	15 Helge L. Hansen, Tulleng, 9105 Eidkjosen
239 Brønnes	13.2	4.6	—	21	—	T 37	Calles	60	75 Torkjel Tveita, Brinkvn 30, 9000 Tromsø
240 Arnt-Vidar	* 7.4	2.6	1.0	—	—	P 84	Nogva	84	38 Ingolf Olsen, 9030 Sjørnes
241 kr Knut	* 7.7	2.6	—	5	—	T 52	Marna	71	42 E.Johansen, Hausneset, 9100 Kvaløysletta
242 kr Lundberg	* 19.2	5.3	—	49	—	T 74	Merc	86	524 Torfinn Hansen, H.Nilsensv.7, 9020 Tromsdalen
245 Perline	* 10.3	3.2	1.2	7	—	P 86	Perkin	86	217 Per Clausen, Hagaveien 17, 9000 Tromsø
246 Einnes	* 10.1	3.4	—	—	—	T 38	Marna	61	36 Kristian Eines, Lensmannsvn 7, 9020 Tromsdalen
247 å Snøgg	* 8.8	3.2	1.7	—	—	T 76	Sabb	74	22 Ingvald Nordstrand, 9110 Sommarøy
248 å Sjøsprøyt	5.8	1.7	—	—	—	T 52	Sleipn	49	4 Arne Lindrupsen, 9122 Kårvik
250 Hugo	9.1	3.0	—	—	—	T 89	Sabb	89	65 Hugo Lockertsen, Båtsmannsvn 15, 9014 Håpet
251 å Marna	5.7	1.8	—	—	—	T 52	Marna	52	5 Jenvald Jensen, Rekvik, 9125 Tromvik
252 kr Nann-Sissel	* 10.9	3.6	—	13	—	T 76	Perkin	76	120 Edmund Sørensen, 9022 Krokeldalen
253 Linda O.	7.3	2.7	—	—	—	T 66	Sabb	70	16 Agnar Th.Olsen, Venusv 7, 9020 Tromsdalen
254 å Bob	5.1	1.6	—	—	—	T 67	Cresc	72	10 Trygve Hansen Steinheim, 9105 Eidkjosen
256 å Anita	4.3	1.8	—	—	—	P 75	Mercur	80	9 Sverre Larsen, 9042 Laksvatn
257 Buskjær	7.8	2.8	—	—	—	T 69	Sabb	71	6 J.Sandvoll, Futrikelv.36, 9100 Kvaløysletta
258 å Morill	4.3	1.5	—	—	—	T 64	Evinr	75	6 Herold Johansen, 9105 Eidkjosen
259 å Tulipan	4.3	1.5	—	—	—	P 77	Johns	78	4 Reidar Andreassen, 9140 Rebbenes
260 kr Kristian Senior	6.2	2.4	—	—	—	P 75	Sabb	72	10 Kristian Kristiansen, Rekvik, 9125 Tromvik
261 Kystbas	7.0	2.4	—	—	—	P 82	Yanmar	82	30 Odd Jakobsen, Lokesv.4, 9000 Tromsø
262 å Havskjær	6.9	2.3	—	—	—	T 55	Sabb	78	22 Rolf Lind, 9120 Vengsøy
263 s Vartangen	* 13.0	4.1	—	15	—	T 47	Finnøy	70	60 Bjørn og Kjell Hansen P/R, Kaldfjord, 9105 Eidkjosen
264 å Elisabeth	4.8	1.8	—	—	—	P 74	Evinr	76	25 Ingvald Ingebrigtsen, 9022 Krokeldalen
265 John Wiggo	* 6.7	2.3	1.3	—	—	P 85	Yamaha	85	33 Hermod Jensen, 9030 Sjørnes
267 kr Rotnes	8.7	3.2	—	—	—	T 68	Albin	68	42 Karl Woll, Boks 144, 9110 Sommarøy
269 Maria Louis	* 9.6	3.0	—	—	—	T 84	Sabb	84	65 Svein Enoksen, Trondjord, 9100 Kvaløysletta
271 å Laksungen	5.9	1.8	—	—	—	T 51	Honda	80	10 Herman Hermansen, Boks 51, 9118 Brensholmen
273 å Aurora	5.3	1.5	—	—	—	T 71	Johns	71	6 Harolf Hansen, 9105 Eidkjosen
275 å Flipper	4.9	1.9	—	—	—	P 80	Evinr	80	20 Astor Henriksen, 9105 Eidkjosen
276 å Åse	7.6	2.3	—	—	—	T 69	Sabb	69	16 Herlof Brattsti, Bakkejord, 9112 Straumbukta
277 Havaud	8.5	2.8	—	—	—	P 84	Merc	75	80 Hilmar Hansen, Th. Viddingsvei, 9020 Tromsdalen
278 kr Grunnfisk	7.2	1.5	—	—	—	P 77	Sabb	77	10 Harry Lauveng, 9110 Sommarøy
279 Linefisk	* 9.7	3.4	—	12	—	P 78	Perkin	78	95 Arvid Hansen, 9020 Tromsdalen
280 å Geir Magne	6.5	2.3	—	—	—	T 61	Sabb	85	26 Magne Berg, 9026 Oldervik
282 Tonebøen	9.4	3.1	—	—	—	P 82	Perkin	83	106 Tor Pedersen, Kaldfjord, 9105 Eidkjosen
283 å Ørretbuen	* 8.0	2.6	—	—	—	T 76	Sabb	76	22 Peder Sigvald Pedersen, 9056 Mortenhals
284 å Stig Asle	5.6	1.8	—	—	—	P 77	Evinr	75	20 A.M.Hansen, Sk.Arnesensv.7, 9020 Tromsdalen
285 å Janne	6.2	2.8	—	—	—	T 79	Johns	79	20 Johannes Sørensen, 9145 Skarsfjord
286 kr Bremnes	* 8.2	2.9	1.0	—	—	P 84	Volvo	84	62 Dybvad Pedersen P/R, Rekvik, 9125 Tromvik
287 å Sneva	4.7	1.5	—	—	—	T 60	Johns	81	10 Arne Kronstad, 9026 Oldervik
288 k Gunnar	* 12.8	4.0	—	16	—	T 47	Scania	75	128 Wiggo Myhre, Åslandvn.19, 9105 Eidkjosen
290 å Havertn	5.6	2.2	—	—	—	T 54	Sleipn	38	5 Bjørnar Jensen P/R, 9103 Skulsfjord
292 Bris	* 8.0	3.0	1.5	—	—	P 85	Yanmar	85	55 Bjørn Braa, 9125 Tromvik
295 Geir Ivar	8.2	2.8	—	—	—	P 84	Merc	76	63 Ivar Larsen, Valesvn 18, 9000 Tromsø
297 å Tussa	5.0	1.7	—	—	—	P 70	Evinr	78	25 Willy Johansen, 9128 Tussøy
302 å Sleipner	6.2	1.8	—	—	—	T 44	Sleipn	49	4 Leif Hansen, Futrikelv, 9100 Kvaløysletta



## T-T Tromsø

Farkostens nummer, type og navn	Meter			Tonn I	Matr. II	Bygge- år	Motor			Eierens (den korresponderende reder) navn og postadresse	
	Lengde	Bredde	Dybde				Merke	Byggeår	H.K.		
303 kr Viking i	* 41.2	7.8	--	321	--	S	67	Wichm	67	900	Trono A/S (K.Angelsen), Søndre Tollb, 9000 Tromsø
304 å Jill-Gøril	5.9	2.0	--	--	--	P	77	Marna	77	8	Kjell Borch, 9032 Jøvik
306 å Bente	5.3	1.8	--	--	--	P	77	Yamaha	79	25	S.r.Kristiansen, Heimtun, Susanneg, 9105 Eidkjosen
307 kr Seidi	7.9	2.6	--	--	--	T	58	Sabb	76	30	O.Olaussen, 9000 Tromsø
308 kr Ann Heidi	* 8.7	3.1	--	--	--	T	59	Ford	73	70	Harolf Hansen, Ersfjordbotn, 9105 Eidkjosen
309 å Hanne	5.1	1.2	--	--	--	T	77	Johns	77	15	Egil Larsen, 9105 Eidkjosen
310 å Irene	7.2	2.5	--	--	--	T	70	Sabb	70	16	Hilmar Heimdal, 9120 Vengsøy
311 å Lavinen	5.6	1.8	--	--	--	T	60	Sleipn	58	8	Dybvad Pedersen, Rekvik, 9125 Tromvik
312 Hans Eirik	* 10.5	3.4	2.0	11	--	P	87	Cumm	87	116	Harry Chruichshank, Sjøtun, 9105 Eidkjosen
313 å Elin	5.1	1.7	--	--	--	P	80	Johns	80	25	Gudmund Paulsen, 9105 Eidkjosen
318 å John Viggo	7.5	2.6	--	--	--	P	86	Mitsub	86	45	Jenberg Strandmo, Th.Widdingsv 5, 9020 Tromsdalen
320 Årviksand	* 19.4	5.5	--	48	--	T	80	Merc	80	375	Asbjørn J. Jensen, Boks 21, 9120 Vengsøy
322 Dagfinn	* 8.1	2.9	--	--	--	P	83	Volvo	83	124	Kjell Hermansen, Rekvik, 9125 Tromvik
324 s Junior	* 8.1	2.8	--	--	--	T	61	Merc	70	42	Julian Jensen, 9022 Krokeldvalen
325 Svagr grunn	* 7.8	2.7	1.0	--	--	P	85	Sabb	85	45	Roy Martinsen, 9125 Tromvik
326 å Tomas	5.3	2.0	--	--	--	P	78	Mercur	78	20	Jendor Kristiansen, 9110 Sommarøy
327 kr Vårbris	7.8	2.5	--	--	--	T	66	BMC	70	42	K.Kronstad, Thyholdv.17, 9000 Tromsø
328 å Odd-Terje	4.2	2.0	--	--	--	P	85	Evinr	85	15	Harry Hansen, 9030 Sjørsnes
329 å Fjellbakk	* 8.1	2.4	--	--	--	T	75	Sabb	75	22	Knut Pedersen, Kaldfjord, 9105 Eidkjosen
330 Ann-Karin	6.7	2.3	--	--	--	T	71	Sabb	85	10	Gunnar Dahl, Ersfjordbotn, 9105 Eidkjosen
331 å Stig	5.1	2.0	--	--	--	P	79	Johns	73	20	L.Jensen, Hungeren, 9020 Tromsdalen
333 kr Torsbøen	* 9.4	3.0	--	9	--	P	76	Ford	78	68	Sigmund Jensen, 9105 Eidkjosen
334 å Gåsboen	5.6	1.8	--	--	--	T	60	Evinr	64	3	Halvdan Larsen, Finnkroken, 9150 Stakkvik
335 å Edø	5.3	1.8	--	--	--	P	80	Evinr	78	20	Rolf Edøy, 9110 Sommarøy
336 Tunes	8.2	2.8	--	--	--	P	80	Merc	80	38	Sigfred Andersen, H.Hansensv 6, 9000 Tromsø
338 å Mercury	5.0	1.8	--	--	--	T	64	Yamaha	79	20	John Harald Benonisen, 9145 Skarsfjord
340 kr Klakken	7.5	2.8	--	--	--	T	51	Sabb	55	6	Albert Pedersen, 9105 Eidkjosen
341 å Trude	4.3	1.4	--	--	--	P	74	Evinr	--	6	Viktor Pettersen, Boks 51, 9100 Kvaløysletta
342 å Pocoloco	5.3	1.8	--	--	--	P	78	Evinr	84	50	Hedløy Pedersen, W.C.43, 9014 Håpet
344 kr Steinar	* 9.4	3.1	--	8	--	P	71	Ford	71	60	Tormod Paulsen, 9110 Sommarøy
345 å Senja	4.7	1.8	--	--	--	P	75	Honda	75	7	Amandus Jensen, 9022 Krokeldvalen
346 å Fred	6.2	1.8	--	--	--	P	79	Sabb	79	10	Johan Johansen, Boks 30, 9100 Kvaløysletta
347 å Toppen	9.7	2.5	--	--	--	T	65	Marna	65	24	Ragnar Hansen P/R, 9105 Eidkjosen
348 Sjøløven	* 10.1	3.1	1.7	--	--	P	83	Perkin	83	40	Jan-Hugo Jensen, Ørnes, 9105 Eidkjosen
350 kr Alf Senior	* 19.0	5.6	--	43	--	T	73	Kelvin	80	335	Tor Andreassen, Kvalsundv.1b, 9000 Tromsø
351 å Margrete	5.3	1.5	--	--	--	P	75	Cresc	73	15	Alvin Berntsen, 9125 Tromvik
352 Rita	* 8.5	2.8	--	--	--	P	86	Sabb	86	65	Oddmund H.Pettersen, Kaldfjord, 9105 Eidkjosen
353 k Torolv	* 13.8	4.8	--	24	--	T	66	Scania	66	153	Edor Indahl, Dramsv.183, 9000 Tromsø
354 Erik Inge	* 7.7	2.5	1.1	--	--	P	87	Volvo	87	94	Steinar Larsen, Skagesundsvn 36, 9000 Tromsø
355 kr Madseng	* 10.8	3.0	--	7	--	T	66	Leyl	79	97	Leonhard Jensen, Solstrandvn 52, 9020 Tromsdalen
356 å Ea	5.0	1.9	--	--	--	P	76	Evinr	76	20	Hasrud Olsen, 9105 Eidkjosen
357 å Sprett	5.0	2.0	--	--	--	P	72	Evinr	78	6	T.Pettersen, Finnkroken, 9150 Stakkvik
358 å Spurven	4.2	1.5	--	--	--	T	80	Mercur	82	5	Kåre Larsen, 9030 Sjørsnes
359 Rangøy	* 27.2	7.6	6.2	245	--	S	79	Caterp	79	565	Tromvik Havfiskes. A/S, (Rangøy), 9125 Tromvik
360 k Sjøbåen	8.1	2.6	--	--	--	T	59	Ford	74	74	Ivar Olsen, 9105 Eidkjosen
363 kr Vi To	* 8.1	2.8	--	--	--	T	60	Ford	68	61	Johan Kvitberg, N.Markev.37, 9000 Tromsø
364 kr Janne	7.2	2.5	--	--	--	T	55	Sabb	55	6	Normann Hansen, 9105 Eidkjosen
366 kr Rørvik	* 9.1	3.0	--	7	--	T	69	Perkin	69	62	Bendik Jakobsen, 9110 Sommarøy
368 å Erna	5.4	1.5	--	--	--	A	87	Yamaha	87	25	Hans Johansen, Gulengvn 61, 9000 Tromsø
369 å Perlemor	5.3	1.7	--	--	--	T	67	Cresc	69	5	Håkon Hansen, 9022 Krokeldvalen
371 å Jan	4.0	1.5	--	--	--	P	75	Honda	75	9	Toralv Iversen, Boks 34, 9100 Kvaløysletta
373 å Roger	5.0	1.5	--	--	--	P	74	Evinr	79	20	Håkon Woll, 9110 Sommarøy
376 å Brødrene	6.2	2.2	--	--	--	T	54	Sabb	53	4	Alvin Enoksen, Laukvik, 9120 Vengsøy
377 k Fugløy	* 12.4	3.7	--	12	--	T	25	Scania	79	128	Terje Eilertsen, Åslandvn.16, 9100 Kvaløysletta
378 kr Jon Åge	* 10.2	3.3	1.1	10	--	P	77	Perkin	85	140	Hans Jensen, 9125 Tromvik
380 å Crescent	5.0	1.7	--	--	--	T	--	Cresc	63	4	Viktor Jensen, 9120 Vengsøy
381 å Aud	5.3	1.8	--	--	--	P	77	Evinr	--	25	Bjørnar Kaspersen, Bogen, 9105 Eidkjosen
382 å Leite	5.0	1.2	--	--	--	T	62	Cresc	62	8	Johan Martinsen, Rekvik, 9125 Tromvik
387 å Fisk	5.3	1.9	--	--	--	P	77	Mercur	77	20	Hilmar Torsteinsen, 9100 Kvaløysletta
389 kr Von	7.8	2.5	--	--	--	T	50	Sabb	55	6	J.E.Hansen, 9122 Kårvik
390 kr Ytternes	* 8.1	3.1	--	--	--	T	74	Perkin	70	35	A.Sørensen, Tromsøys.Vn.240, 9020 Tromsdalen
391 å Laban	6.2	2.4	--	--	--	P	80	Sabb	80	18	H.Larsen, Kvalsundvn.4, 9000 Tromsø

Farkostens nummer, type og navn	Meter			Tonn Matr.		Bygge- år	Motor			Eierens (den korresponderende reder) navn og postadresse
	Lengde	Bredde	Dybde	I	II		Merke	Byggeår	H.K.	
392 å Stein	4.8	1.8	—	—	—	P 82	Evinr	77	25	Stein T.Hansen, Kaldfjord, Utøng, 9105 Eidkjosen
393 Tromstind	* 15.3	5.0	—	38	—	S 77	Merc	77	310	Helge Johansen, 9110 Sommarøy
394 Lill-Eva	* 10.6	3.9	—	14	—	P 76	Isuzu	89	145	Ernst Kildalsen, Bringebærn 11, 9020 Tromsdalen
396 å Skvetten	5.0	1.5	—	—	—	P 75	Mercur	72	7	Jan Magne Solbakken, 9110 Sommarøy
398 Lillebåen	8.1	2.7	—	—	—	P 76	Sabb	76	22	Knut Johansen, Sjøtun, 9105 Eidkjosen
399 å Tromtind	7.5	2.5	—	—	—	T 50	Sabb	50	5	Alfred Lindrupsen, 9125 Tromvik
401 Bølgen	7.3	2.4	—	1	—	P 68	Sabb	78	30	Nikolai Hemmingsen, 9027 Ramfjordbotn
402 kr Linda Merete	* 10.5	3.4	1.1	—	—	P 86	Perkin	86	109	Bjørnar Kaspersen, Sandneshamn, 9105 Eidkjosen
403 å Pluto	4.3	1.7	—	—	—	P 73	Mercur	77	7	Albert Pedersen, 9105 Eidkjosen
404 k Soltind	* 8.5	2.9	—	5	—	T 60	Sabb	84	68	Ole Svendsen, Vågnes, 9022 Krokeldalen
405 å Ra	4.7	1.5	—	—	—	T 69	Evinr	68	6	Julius Moe, Sandneshamn, 9105 Eidkjosen
406 Gerd May	8.1	2.7	—	—	—	T 79	GM	81	65	Håkon Wale, Møllengorg 6, 9000 Tromsø
407 å Tor Marthin	5.8	1.9	—	—	—	P 81	Mercur	79	10	Arnold K. Jenssen, Lanesvegen 14, 9000 Tromsø
410 Perlebuen	* 11.7	3.5	—	13	—	T 39	MWM	79	110	Hans Pedersen, Futrikelv, 9100 Kvaløysletta
411 Lanes	* 9.9	2.9	.9	—	—	P 85	Isuzu	85	70	Edgar Enoksen, Sivsvei 9, 9000 Tromsø
412 å Sørensen Jr.	5.3	1.8	—	—	—	P 78	Johns	78	20	Kornelius Sørensen, 9145 Skarsfjord
414 kr Anita	8.1	2.8	—	—	—	T 64	Nogva	65	14	K.I.Gundersen, Ravnest.12, 9014 Håpet
415 å Torunn	5.1	1.8	—	—	—	T 60	Honda	76	7	T.Martinsen, Kvaløyvåg, 9100 Kvaløysletta
419 å Onidn	6.2	2.3	—	—	—	P 74	Sabb	74	10	Aage Aanesen, Sandøyvn. 23, 9020 Tromsdalen
420 kr Borgland	* 9.5	3.2	—	—	—	T 74	Sabb	74	68	Hagbart Hansen, Svarthas, 9020 Tromsdalen
422 å Rainer	5.1	1.9	—	—	—	P 86	Johns	86	40	Frank Kladiusen, 9120 Vengsøy
423 Boyma	* 6.7	2.2	—	—	—	P 80	Volvo	80	35	Per Hansen, 9105 Eidkjosen
424 Remi	* 6.3	2.2	.7	—	—	P 87	Yanmar	87	34	Ronny Nilsen, 9030 Sjørsnes
425 å Laksen	5.2	1.9	—	—	—	P 79	Johns	76	20	Steinar Woll, 9112 Straumbukta
426 å Edda	5.0	1.8	—	—	—	T 55	Penta	71	7	Johan E.Hansen, 9122 Kårvik
430 å Aud	4.7	1.5	—	—	—	P 74	Yamaha	74	15	Petter Sjørsnes, 9030 Sjørsnes
433 å Steinar	6.5	2.2	—	—	—	T 51	Sabb	69	16	Åsmund Johansen, 9125 Tromvik
434 Flipper	7.0	2.5	—	—	—	P 82	Volvo	82	36	Kåre Nilsen, Kaldfjord, 9105 Eidkjosen
435 å Rebus	5.1	1.8	—	—	—	P 85	Mercur	85	25	Per N.Thorsteinsen, 9140 Rebbenes
436 å Kim	5.3	1.8	—	—	—	P 79	Mercur	74	7	T.Benonisen, Skifervn.37, 9022 Krokeldalen
439 å Båen	6.4	2.3	—	—	—	T 52	Sabb	75	8	Aksel Hansen, 9105 Eidkjosen
440 kr Ørjo	* 7.1	2.6	—	—	—	P 83	Sabb	83	30	Hermold Karlsen, Vollstad, 9056 Mortenhals
444 s Tott	7.5	2.8	—	—	—	T 80	Sabb	79	30	E.Hansen, Langsnesvn. 14, 9000 Tromsø
445 å Odd Kåre	5.4	2.0	—	—	—	P 83	Evinr	80	25	Kåre O.Jakobsen, 9112 Straumbukta
446 å Nils-Petter	5.3	2.2	—	—	—	P 86	Evinr	86	20	Alfon Hansen, Kaldfjord, 9105 Eidkjosen
448 Hilde	* 6.5	2.3	—	—	—	P 74	Sabb	80	22	Karl Karlsen, Skogvn 24, 9020 Tromsdalen
449 kr Maiken	* 9.2	3.0	1.1	—	—	T 56	Lister	68	48	E.Larsen, Breivangvn.1, 9000 Tromsø
450 Pelle	* 8.4	2.7	—	—	—	P 81	BMC	81	45	Arne Tobiassen, Parkgt 14, 9000 Tromsø
451 kr Ørnind	* 9.1	3.0	—	8	—	T 57	Bukh	70	56	Halvor Idrupsen, 9140 Rebbenes
452 kr Marit	* 8.1	2.7	—	—	—	P 80	Ford	80	68	Maks Jensen, Kvaløyvågen, 9100 Kvaløysletta
453 kr Bjørg	7.5	2.6	—	—	—	T 52	Sabb	59	6	B.Hansen, Krokvn.52, 9020 Tromsdalen
454 å Bjørnar	6.9	2.2	—	—	—	T 60	Sabb	60	8	Benedikte Richardsen, Grønnesd., 9150 Stakkvik
457 å Snøgg	4.3	1.5	—	—	—	T 74	Mercur	74	7	Helge Isaksen, 9105 Eidkjosen
458 å Snipa	5.0	1.5	—	—	—	T 70	Evinr	76	20	Marinus Kjelsen, Musegt. 10 B, 9000 Tromsø
460 kr Mille	7.1	2.2	—	—	—	P 73	Sabb	72	22	Arnulf Gundersen, Andersdal, 9027 Ramfjordbotn
462 å Håkon	5.3	1.8	—	—	—	T 75	Suzuki	75	7	Nikolai Hemmingsen, 9027 Ramfjordbotn
464 kr Solbris	6.9	2.5	—	—	—	T 57	Sabb	57	6	Bjarne Hansen, 9120 Vengsøy
465 kr Narssak	* 8.2	2.6	.8	—	—	P 86	Yanmar	86	44	Vidar Simonsen, 9054 Malangseidet
467 kr Duen	7.2	2.8	—	—	—	T 50	Sabb	62	16	Magnus Olsen, 9030 Sjørsnes
469 å Flipper	4.7	1.5	—	—	—	T 73	Evinr	72	18	Alfon Olufsen, Jonas Liesgt.25, 9000 Tromsø
470 kr Stikkbåen	8.3	3.1	—	—	—	T 56	MWM	82	68	Oddleif Engvik, 9140 Rebbenes
471 å Helge	7.2	1.8	—	—	—	T 68	Sabb	68	8	Nils Karlsen, 9056 Mortenhals
472 å Sjøsprøyt	5.5	1.8	—	—	—	A 87	Johns	78	25	Odd Henriksen, Vågnes, 9022 Krokeldalen
475 å Jonetta	4.0	1.5	—	—	—	T 72	Evinr	72	4	Johannes Skogvik, Tyholtv.7, 9000 Tromsø
477 å Nadia	6.0	1.8	—	—	—	T 62	Sabb	61	8	Jens Henriksen, 9042 Laksvatn
478 å Stian	5.0	2.0	—	—	—	P 76	Johns	76	10	W.Wilhelmsen, Dramsvn.119, 9000 Tromsø
479 kr Aino	6.4	2.3	—	—	—	F 55	Sabb	56	9	Barulf Nergård P/R, Mellomvn 14, 9000 Tromsø
480 kr Line-Anita	7.5	2.5	—	—	—	T 66	Sabb	66	16	Laurits Hansen, 9122 Kårvik
481 å Tom-Eva	5.1	1.9	—	—	—	P 84	Johns	72	35	Arne Børge Johansen, 9120 Vengsøy
482 å Håkon	7.8	2.8	—	—	—	T 58	Sabb	67	16	Eilif Jensen, 9125 Tromvik
483 kr Havøy	7.8	2.7	—	3	—	T 64	Sabb	76	22	Ivar Torsteinsen, 9122 Kårvik
484 Stærna	7.8	2.7	—	—	—	P 80	Volvo	80	85	A.Mikkelsen, Stuertvn.6, 9014 Håpet

## T-T Tromsø

Farkostens nummer, type og navn	Meter			Tonn I	Matr. II	Bygge- år	Motor		Eierens (den korresponderende reder) navn og postadresse			
	Lengde	Bredde	Dybde				Merke	Byggeår H.K.				
485 å	Silje Catrin	5.4	1.9	—	—	—	P	82	Mercur	82	20	Elnar Olufsen, Ersfjordbotn, 9105 Eidkjosen
486 å	Tore	4.3	1.5	—	—	—	T	57	Johns	73	4	Kåre Hansen, 9150 Stakkvik
487 å	Terna	4.0	1.5	—	—	—	T	71	Evinr	71	4	Odin Johansen, 9022 Krokeldalen
488 å	Askeladden	5.1	1.8	—	—	—	P	72	Mercur	76	20	Tore J.Hansen, 9120 Vengsøy
489 å	Terna 2	5.6	1.8	—	—	—	T	53	Mercur	65	6	S.Bertheussen P/R, Sandneshamn, 9105 Eidkjosen
490 å	Trio	5.0	1.9	—	—	—	P	77	Evinr	77	25	Einar Bertheussen, 9105 Eidkjosen
496 å	Eilif	5.1	1.5	—	—	—	P	83	Mercur	77	10	Eilif Hansen, Kaldfjord, 9105 Eidkjosen
499 kr	Langøy	* 11.0	3.6	1.3	10	—	T	24	Perkin	84	109	Jørgen Nilsen, Boks 12, 9118 Brensholmen
500 å	Havdur	5.6	2.6	—	—	—	P	79	Johns	79	25	Kjell Hansen, 9110 Sommarøy
501 kr	Kjell Bjørnar	8.8	3.3	—	—	—	T	83	Perkin	73	72	Johnny Wiktor Iversen, Vågnes, 9022 Krokeldalen
502 å	Ann Rita	5.0	1.5	—	—	—	P	75	Evinr	77	6	Gunnar Kristiansen, 9128 Tusssøy
503 kr	O.Svendsen	6.9	2.5	—	—	—	T	53	Sabb	64	6	Ole Svendsen, 9022 Krokeldalen
504	Ladimi	* 7.8	2.6	—	—	—	P	82	Volvo	82	36	Johannes Sørensen, 9022 Krokeldalen
505	Vikky	8.7	3.2	—	—	—	P	87	Volvo	87	94	Jakob Jensen, 9103 Skulsfjord
506 å	Kvikk	5.0	1.5	—	—	—	T	56	Taifun	58	2	Helge Hansen, 9120 Vengsøy
507 kr	Nordsjø	* 9.0	3.3	—	8	—	T	72	BMC	79	96	Olav Pettersen, Dramsvn 125, 9000 Tromsø
508 å	Skarstein	5.3	2.0	—	—	—	P	82	Suzuki	85	40	Ivar Johannes Sørensen, Jonstua, 9140 Rebbenes
510	Trond Yngve	* 10.6	3.8	—	14	—	P	76	Ford	77	100	Ragnar Isaksen P/R, 9032 Jøvik
511	Sæterbøen	* 9.5	3.1	—	7	—	P	79	Sabb	79	68	Roald Johansen, Håkøy, 9105 Eidkjosen
512 å	Massi	5.0	1.4	—	—	—	T	54	Taifun	58	2	Hedløy Johansen, Finnkroken, 9150 Stakkvik
513 å	Tom-Roger	5.3	2.0	—	—	—	P	82	Marin	82	30	Magnus Hansen, Kaldfjord, 9105 Eidkjosen
515 å	Ravik	* 9.4	3.0	—	—	—	P	74	Ford	80	100	O.Gabrielsen, Blåb.Vn.52, 9020 Tromsdalen
516 å	Tor-Inge	4.5	1.5	.7	—	—	P	74	Evinr	84	15	Torgeir Kristiansen, Finnkroken, 9150 Stakkvik
517 kr	Marit	* 9.1	3.0	—	6	—	T	56	Merc	77	90	Arvid Hansen, 9120 Vengsøy
518 å	Rex	5.2	1.9	—	—	—	P	87	Suzuki	87	15	Geir Henriksen, 9030 Sjursnes
520	T.K.J.	* 9.2	3.1	—	—	—	P	82	Ford	72	68	Trond Inge Ludvigsen, 9110 Sommarøy
521 å	Mira	4.8	1.4	—	—	—	T	75	Evinr	80	10	Hallvar Nilsen, Sjøtun, 9105 Eidkjosen
523 å	Taifun	4.3	1.5	—	—	—	P	80	Johns	79	9	Julius Dahl, 9020 Tromsdalen
525	Rune Idar	* 6.8	2.4	.5	—	—	P	81	Mitsub	81	28	Arne Sevald Hansen, 9110 Sommarøy
526 å	Pro	4.3	1.5	—	—	—	T	70	Johns	76	4	P.r.Olsen, 9030 Sjursnes
527 å	Spurven	5.9	1.7	—	—	—	T	60	Wiscon	61	6	Liv Hansen, 9032 Jøvik
529 å	May	5.3	1.5	—	—	—	P	78	Yamaha	78	35	Finn Lind, Boks 80, 9120 Vengsøy
530 k	Løvang	* 21.6	5.5	—	49	—	T	35	Volvo	71	270	Hermann K.A. Hansen P/R, Kaldfjord, 9105 Eidkjosen
531 kr	Liljen	* 7.8	2.5	—	—	—	P	71	Sabb	71	22	H.r.Hansen, Stakkevollv.158, 9000 Tromsø
532	Ripness	* 7.0	2.8	—	—	—	P	84	Sabb	76	22	Leif Andreassen, Ryavn 25, 9000 Tromsø
533 å	Orion	4.7	1.7	—	—	—	T	73	Mercur	77	10	Kjell Albrigtsen, 9105 Eidkjosen
534 å	Hekla	* 7.8	2.7	—	—	—	P	71	Perkin	71	96	Gunvald Nilsen, 9105 Eidkjosen
535	Tartar	* 6.7	2.3	—	—	—	P	82	Yanmar	82	22	Sverre Moldvik, 9100 Kvaløysletta
536 å	Flink	5.0	1.5	—	—	—	P	75	Johns	77	15	Halfdan Nilssen, 9105 Eidkjosen
537 kr	Nytn Junior	* 10.2	3.5	—	9	—	T	70	Buck	87	116	Peder Hansen P/R, 9110 Sommarøy
540 å	Skagenes	6.7	1.8	.9	—	—	T	76	Sabb	76	18	Odd Kristoffersen, 9118 Brensholmen
541 å	Robert	5.6	1.5	—	—	—	T	75	Evinr	76	6	Simon Jenssen, 9103 Skulsfjord
543 kr	Kevin	* 7.7	2.7	—	—	—	P	80	Kaspi	83	25	Kåre Jenssen, 9120 Vengsøy
547 å	Lise	5.4	1.8	—	—	—	T	42	Sabb	84	10	Tor Karlsen, Varden 139, 9000 Tromsø
549 å	Monika	5.5	1.8	—	—	—	P	80	Merkur	83	7	Jon Hveding, 9110 Sommarøy
550 å	Marianne	* 6.5	2.4	—	—	—	P	81	Sabb	68	10	Tom Tveitem, Henrikvik, 9105 Eidkjosen
552 kr	E.H.Senior	* 9.9	2.9	.7	—	—	P	85	Perkin	85	72	Erling Hansen, 9118 Brensholmen
554 å	Eos	7.2	2.3	—	—	—	T	71	Sabb	65	16	Otto Thomassen, Gimle 25, 9000 Tromsø
555 å	Siv	4.3	1.5	—	—	—	T	78	Honda	78	7	Jens Hjeltnes, 9032 Jøvik
556	Fjordbuen	* 9.9	3.3	—	—	—	P	82	Ford	82	85	Harald Johansen P/R, 9030 Sjursnes
557 å	Arna	5.3	1.7	—	—	—	T	—	FM	39	3	Livius Pedersen, 9140 Rebbenes
558 å	Marita	7.0	2.4	—	—	—	T	69	Sabb	69	10	Hjalmar Fredriksen, Røderv.14, 9014 Håpet
559 å	Anne Kari	5.6	1.7	—	—	—	T	—	Taifun	58	2	H.Kristiansen, Røsneshamn, 9130 Hansnes
560 kr	Vengsøybuen	* 12.8	3.9	—	18	—	P	81	Volvo	81	156	Einar Olufsen P/R, Ersfjordbotn, 9105 Eidkjosen
564	Havbjørn	* 11.3	3.6	—	9	—	T	37	Bedf	79	86	Oddbjørn Myrbakk, Dramsvn 505, 9000 Tromsø
566 å	Terna	6.4	2.5	—	—	—	P	81	Sabb	81	18	Leif Hansen, Boks 2, 9100 Kvaløysletta
567 kr	Sjøblom	6.2	2.5	—	—	—	T	59	Sabb	66	8	Sigmund Indrevoll, Stordalsstrand, 9030 Sjursnes
568 å	Vi-To	* 8.1	2.8	—	—	—	T	70	Perkin	70	35	Stein T.Hansen, Kaldfjord, 9105 Eidkjosen
569 å	Hansvik	5.4	2.1	—	—	—	P	87	Yamaha	87	30	Åge Williamsen, Ersfjordbotn, 9105 Eidkjosen
571	Veslemøy	* 8.2	2.8	—	—	—	P	82	Volvo	82	70	Karstein Klaudiussen, 9120 Vengsøy
572 å	Evy-Ann	6.4	2.4	—	—	—	P	80	Sabb	80	18	Asbjørn Johansen, Håkøybotn 28, 9100 Kvaløysletta
575 å	Stine	5.1	1.8	—	—	—	P	83	Evinr	84	25	Johan Johansen, 9020 Tromsdalen

## Troms

## T-T Tromsø

Farkostens nummer, type og navn	Meter			Tonn	Mair.	Bygge- år	Motor			Eierens (den korresponderende reder) navn og postadresse	
	Lengde	Bredde	Dybde				Merke	Byggeår	H.K.		
576 å	Fiskarjenta	5.3	1.7	—	—	T	55	Crys	78	5	A.Johansen, Kibergnes, 9100 Kvaløysletta
577 å	Gunn	5.1	1.8	—	—	P	88	Yamaha	88	30	Ivan Johansen, 9120 Vengsøy
578 å	Tove	5.0	1.5	—	—	T	55	Suzuki	74	16	Håkon Klaudiussen, 9120 Vengsøy
580 å	Snoken	6.2	1.8	—	—	T	59	Jap	74	7	Wilhelm Bergli, 9112 Straumsbukta
582 å	Cesilie	6.5	2.2	—	—	P	75	Sabb	75	10	Jenvold Jensen, Rekvik, 9125 Tromvik
584 k	Havsula	* 8.6	2.7	—	7	P	74	Merc	73	68	Henrik Johansen, 9125 Tromvik
585 å	Grete	4.9	1.6	—	—	P	74	Johns	74	15	Edgar Moe, 9105 Eidkjosen
586 kr	Spurven	* 9.0	3.0	—	4	T	60	Cumm	87	46	Gunnar Jensen, 9120 Vengsøy
588 å	Thorleif	6.5	2.3	—	—	T	53	Sabb	42	5	Aksel Hansen, 9105 Eidkjosen
589 å	Heidi Sissel	4.3	1.8	—	—	P	74	Evinr	79	10	Bertran J.A.Pedersen, Jamtøy, 9150 Stakkvik
590 å	Marianne	5.0	1.6	—	—	T	75	Yamaha	77	20	Arild Jensen, 9118 Brensholmen
591 kr	Auvær	* 15.7	4.9	—	24	T	62	Volvo	77	300	Dybvad Pedersen P/R, Rekvik, 9125 Tromvik
593	Per Ivar	* 9.9	3.0	1.0	—	P	87	Isuzu	87	80	Hans Petter Olsen, Matrosvn 8, 9014 Håpet
595 å	Sleipner	5.6	1.8	—	—	T	35	Evinr	80	7	Gunvald Pedersen, 9056 Mortenhals
596 å	Tennskjær	4.9	1.9	—	—	P	82	Evinr	82	15	Steinar Martinsen, Rekvik, 9125 Tromvik
597 kr	Ann Hilde	6.9	2.5	—	—	P	70	Sabb	70	8	Sigurd Hermansen, Rekvik, 9125 Tromvik
599 å	Finn	5.0	1.5	—	—	T	60	Cresc	65	4	Lauritz Hansen, 9122 Kårvik
600	Hingsten	* 10.5	3.5	—	10	T	74	MWM	74	102	Ole Jørgen Hofsføy, Utsikten 253, 9000 Tromsø
604 å	Fiskaren	5.0	1.7	—	—	T	60	Evinr	79	6	Tormod Jensen, Tønsnes, 9020 Tromsdalen
605 å	Mia	5.7	2.0	—	—	P	87	Mercur	82	10	Fred Håvard Pettersen, Boks 11, 9120 Vengsøy
606 å	Dua	5.1	1.9	—	—	P	79	Yamaha	73	20	Gudmund Jensen, 9118 Brensholmen
607 kr	Helgeson	* 9.9	3.0	1.0	—	P	87	Isuzu	87	86	Ivar N.Ingebrigsten, Trondjord, 9100 Kvaløysletta
609 s	Snøgg	7.2	2.5	—	—	T	43	Sabb	80	8	Dag Tore Olsen, Tulleng, 9105 Eidkjosen
610 å	Vargen	5.3	2.0	—	—	P	78	Johns	78	25	Per Even Nordby, 9105 Eidkjosen
611 å	Brøringen	* 7.6	2.4	—	—	T	74	Sabb	74	16	Road Andreassen, 9145 Skarsfjord
612 å	Siv	5.0	1.5	—	—	T	52	Mercur	81	5	Asmund Johansen, 9032 Jøvik
614	Streif	7.4	2.6	—	—	P	83	Yanmar	83	30	Kyrre Kristiansen, Boks 93, 9105 Eidkjosen
615 å	Reidar	4.7	1.5	—	—	T	56	Evinr	80	6	E.Pettersen, Berglund, 9100 Kvaløysletta
616	Lillian	6.8	2.0	—	—	P	82	Sole	82	36	Thor Hanssen, Borgåsvn 5 B, 9000 Tromsø
617 å	Ragnhild	4.8	2.5	—	—	T	82	Johns	87	4	Arnold Karlsen, Tomasjordvn 235, 9020 Tromsdalen
618 å	Snøgg	5.0	1.8	—	—	P	78	Mercur	79	20	Erling Isaksen, 9032 Jøvik
619 å	Pluto	5.0	1.6	—	—	T	52	Taifun	60	2	Willy Kristiansen, Skogvik, 9140 Rebbenes
620 å	Snøgg	5.0	1.4	—	—	T	69	Evinr	69	6	Bjarne Lindrupsen, 9125 Tromvik
623 å	Bjørn	5.1	1.6	—	—	P	77	Yamaha	77	15	Eivind Strand, 9056 Mortenhals
625	Bjørn	* 7.1	2.6	—	—	P	81	Volvo	81	35	Bjørnar Hansen, Duevn 1, 9014 Håpet
626 å	Hilde	5.3	1.7	—	—	P	78	Evinr	78	25	Reidar Johan Paulsen, 9125 Tromvik
627 å	Kenneth	5.6	2.2	—	—	P	79	Evinr	67	25	Hartvik Martinsen, 9105 Eidkjosen
628 å	Laksen	6.5	2.0	—	—	T	64	Sabb	64	8	Harry M.Nilsen, 9032 Jøvik
629 kr	Rune	* 7.1	2.2	—	4	P	74	Mitsub	87	26	Julian Hagerup, Ringseth, 9020 Tromsdalen
631	Runi	* 7.6	2.7	—	—	P	81	Yanmar	81	33	Jan-Ole Karlsen, 9056 Mortenhals
635 å	Årsbaen	5.3	2.0	—	—	P	82	Johns	82	20	Frank J.Solbakken, Boks 9, 9110 Sommarøy
637 å	Anna	5.0	1.9	—	—	P	83	Evinr	81	10	Henry Paulsen, Tulleng, 9105 Eidkjosen
639 å	Pelle	4.8	1.5	—	—	T	79	Evinr	79	10	Road A.Hansen, Kaldfjord, 9105 Eidkjosen
640 å	Vidar	6.2	1.8	—	—	T	52	FM	52	6	Kåre Solvang, 9030 Sjørnes
641 å	Tordis Annie	5.0	.9	—	—	P	84	Yamaha	84	25	Karl Voll, 9110 Sommarøy
642 å	Kontakt	* 8.5	2.8	—	—	T	60	Marna	71	42	Tony R.Nilsen P/R, Sivsvei 3, 9000 Tromsø
643 å	Flink	5.0	1.7	—	—	T	—	Johns	65	4	H.Ingebrigtsen, 9112 Straumsbukta
644 å	Einar	5.0	1.8	—	—	P	79	Johns	79	12	Einar Jensen, 9141 Mjølvik
649 å	Guri	5.3	1.8	—	—	T	55	Mercur	75	4	Odd Henriksen, Vågnes, 9022 Krokeldalen
650 å	Tuppen	4.7	1.5	—	—	T	56	Mercur	74	4	Sigfred Stefansen, 9022 Krokeldalen
651	Siljo	* 11.8	3.6	—	8	A	83	Volvo	83	275	Knut Richard Rasmussen, G. Jønsonsvn., 9000 Tromsø
652	Havjo	7.6	2.7	—	—	T	67	Sabb	77	22	Johnny Theodorsen, Rekvik, 9125 Tromvik
653 å	Flyvefisk	5.1	1.9	—	—	P	—	Johns	82	10	Arne M.Martinsen, Kvaløylvåg, 9100 Kvaløysletta
654	Havsula	* 8.7	3.2	—	—	P	83	MWM	83	102	A.Hansen, A.Hansensv.14, 9020 Tromsdalen
655 å	Vonøy	5.0	1.7	—	—	T	54	Evinr	78	6	E.Berglund, Grøtnesdalen, 9150 Stakkvik
656	Karin Irene	* 10.5	3.4	2.0	11	P	87	Scania	87	178	Arvid Kristiansen, Solligården 26, 9020 Tromsdalen
658 s	Kvaløy	8.1	3.1	—	—	T	76	Perkin	76	35	Bjørnar Johansen, Ersfjordbotn, 9105 Eidkjosen
659 å	Havhesten	4.5	1.5	—	—	P	79	Mercur	80	10	Hagbart Strømme Hansen, Kaldfjord, 9105 Eidkjosen
660 å	Monica	5.1	1.9	—	—	P	78	Johns	78	25	Arvid Adriansen, 9125 Tromvik
661 å	Svartbaken	5.0	1.5	—	—	T	55	Evinr	79	9	G.Pettersen, 9122 Kårvik
663 å	Anna	4.5	1.4	—	—	T	78	Johns	83	6	Nils Nilsen, 9122 Kårvik
665 å	Pan	4.2	1.8	—	—	T	53	Johns	83	4	Karl J. Berglund, 9030 Sjørnes

## T-T Tromsø

Farkostens nummer, type og navn	Meter			Tonn Matr.		Bygge- år	Motor		Eierens (den korresponderende reder) navn og postadresse
	Lengde	Bredde	Dybde	I	II		Merk	Byggeår H.K.	
666 å Anton	5.3	1.5	—	—	—	T	—	Taifun 60	2 H.Kristiansen, 9105 Eidkjosen
667 å Inger	4.7	1.5	—	—	—	T	58	Johns 60	3 Alf Johannessen, Futrikelv, 9100 Kvaløysletta
671 å Mariann	5.1	1.6	—	—	—	T	75	Evinr 77	25 Arild Rasmussen, Sandneshamn, 9105 Eidkjosen
672 å Veronika	5.0	1.7	—	—	—	P	74	Johns 76	20 Harry Kronstad, 9026 Oldervik
674 å Tivigg	5.3	1.9	—	—	—	P	84	Tohats 84	30 Valter Hansen, 9125 Tromvik
675 å Mona	5.0	1.7	—	—	—	T	61	Evinr 64	3 Ivar Moe, Tønsnes, 9022 Krokeldvalen
676 å Kine	5.5	2.2	—	—	—	P	86	Perkin 86	46 Steinar A.Nordby, Sjøtun, 9105 Eidkjosen
677 å Kurt	4.8	1.6	—	—	—	P	74	Yamaha 81	8 Kurt S.Bendiksen, Evjenvn.104, 9020 Tromsdalen
678 å Hermann	4.7	1.5	—	—	—	T	56	Johns 61	3 John Knutsen, 9026 Oldervik
680 å Tott	5.3	1.5	—	—	—	T	40	Mercur 80	8 Ragnar Hansen, 9105 Eidkjosen
681 å Hynes	5.0	1.8	—	—	—	T	40	Evinr 79	6 Gudmund Antonsen, Kvaløyvåg, 9100 Kvaløysletta
682 å Rundnes	6.1	1.9	—	—	—	P	79	Sole 80	30 Norvald Johansen, 9027 Ramfjordbotn
683 å Spissa	4.3	1.5	—	—	—	T	74	Johns 76	4 Georg Hansen, 9030 Sjørnes
685 kr Svein Geir	7.6	2.7	—	—	—	P	67	Volvo 81	36 Meier Karlsen, Vikran, 9056 Mortenhals
688 k Fjordbas	* 8.1	2.7	—	5	—	P	79	Sabb 78	68 Gisle Hansen P/R, 9105 Eidkjosen
691 Eistebåen	12.8	3.9	—	17	—	P	82	Volvo 82	156 Håkon Robertsen, 9125 Tromvik
693 Mira	7.8	2.7	—	—	—	P	84	Ford 78	70 Jan Oddvar Engseth, Håkøy 2c, 9105 Eidkjosen
694 å Rita	5.0	1.7	—	—	—	P	73	Mercur 77	20 Roald Andreassen, 9145 Skarsfjord
695 å Willy	5.5	2.0	—	—	—	T	60	Evinr 77	9 Ottar Karlsen, Grønnesdalen, 9150 Stakkvik
696 å Askeladden	4.7	1.5	—	—	—	P	67	Evinr 72	6 O.Sørensen, Nedre Soligården, 9020 Tromsdalen
698 å Laila	5.0	1.5	—	—	—	P	70	Johns 73	15 Bjarne Guttormsen, 9042 Laksvatn
699 å Havelva	5.3	2.0	—	—	—	P	79	Evinr 82	35 Knut Pedersen, 9105 Eidkjosen
702 å Måken	4.7	1.7	—	—	—	P	71	Yamaha 80	20 Harald Karlsen, 9110 Sommarøy
703 å Fjordfangst	6.0	1.9	—	—	—	A	88	Suzuki 88	20 Kristian Isøksen, 9032 Jøvik
705 å Lollo	5.0	1.7	—	—	—	T	46	Evinr 72	6 Lind Hansen, 9125 Tromvik
706 Kystværing	* 10.5	3.4	2.0	—	—	P	85	Perkin 85	109 Ole Eidem P/R, 9110 Sommarøy
707 Pegu	* 10.5	3.1	1.6	—	—	P	81	MWM 82	102 Paul Blikfeldt, Kohtvn.26, 9000 Tromsø
709 å Langnes	5.4	1.9	—	—	—	P	79	Yamaha 79	20 Bjørnar K.Hansen, 9145 Skarsfjord
710 kr Vikagutt	* 7.1	2.5	—	—	—	P	81	Sabb 81	30 Steinar Martinsen, Rekvik, 9125 Tromvik
711 å Skagen	5.0	1.6	—	—	—	T	70	Evinr 79	15 Normann Pedersen, 9105 Eidkjosen
712 å Øra	7.2	2.6	—	—	—	T	74	Sabb 74	18 Magnar Elvevoll, 9030 Sjørnes
713 å Andreas	4.3	1.4	—	—	—	P	75	Honda 76	8 Hans Berntsen, Henrikvik, 9105 Eidkjosen
714 kr Nordby	* 9.4	3.0	—	9	—	P	76	Ford 76	68 P.Kildalsen, Grimsbyvn.54, 9000 Tromsø
716 å Steve	4.8	2.8	—	—	—	T	66	Suzuki 77	7 Vidar Simonsen, 9054 Malangseidet
718 Søylabuen	* 14.9	5.3	2.1	—	—	P	86	Merc 86	330 Svein K.Jensen, Boks 30, 9120 Vengsøy
722 å Doffen	5.0	1.8	—	—	—	T	70	Evinr 77	25 Thorleif Jensen, 9125 Tromvik
725 Taifun	9.3	2.8	—	6	—	T	61	Marna 71	42 Stein Ivar Lie, Tønsvik, 9022 Krokeldvalen
729 k Angelo-Junior	7.0	2.4	—	—	—	T	77	Sabb 76	22 Kjell Angelo, 9020 Tromsdalen
730 Trine Lise	8.2	2.6	—	—	—	P	79	Yanmar 79	33 Jens Uteng, Myrvn 93, 9020 Tromsdalen
732 å Inger Lise	5.3	1.8	—	—	—	P	79	Evinr 79	25 Einar Ingebrigtsen, 9022 Krokeldvalen
734 Vesle Sissel	* 9.7	3.4	—	12	—	P	79	MWM 79	102 S.Kristiansen, A.Ingeb.V.18, 9000 Tromsø
735 k Berg Senior	* 8.6	3.0	—	5	—	T	57	Marna 59	16 Magne Bertheussen, 9105 Eidkjosen
736 å Marit	5.0	1.4	—	—	—	T	60	Mercur 73	4 Karl Jensen, 9022 Krokeldvalen
737 Randi	7.6	2.5	—	—	—	P	68	Sabb 68	22 Hermann Ribe, Snarby, 9022 Krokeldvalen
738 Brisling	7.0	2.7	—	—	—	T	57	Sabb 67	16 E.Kalstad, Balsnesvegen 6, 9000 Tromsø
740 Roy Marvin	* 10.2	3.4	—	8	—	P	81	MWM 81	68 Jan Jentoft, Redervn 52, 9014 Håpet
742 å Jan Erik	5.0	1.5	—	—	—	P	74	Mercur 72	20 Egil Hansen, 9103 Skulsfjord
743 å Knut	5.3	2.0	—	—	—	P	76	Mercur 76	20 Oskar Løkkertsen, 9022 Krokeldvalen
744 s Ellingvåg	* 12.0	3.5	1.2	12	—	A	76	Nissan 86	150 Åge Andersen, Boks 4259, 9105 Eidkjosen
745 å Selen	5.0	1.8	—	—	—	T	80	Johns 87	25 Odd Larsen, Boks 52, 9118 Brensholmen
747 å Reidun	5.0	1.8	—	—	—	T	61	Evinr 62	3 Hjalmar Jakobsen, Slåttnes, 9105 Eidkjosen
748 å Jan	5.0	1.5	—	—	—	T	70	Cresc 73	12 J.B.Edvardsen, Ersfjordbotn, 9105 Eidkjosen
751 å Ravn	4.7	1.7	—	—	—	T	71	Johns 75	9 Arvid Schjeldrupsen, 9105 Eidkjosen
752 å Fiske	5.0	1.8	—	—	—	P	77	Yamaha 77	20 Harry Chruichshank, Sjøtun, 9105 Eidkjosen
755 å Finnes	5.7	2.1	—	—	—	P	79	Evinr 80	20 Normann Pedersen, 9105 Eidkjosen
758 kr Linn-Pia	* 9.0	3.2	—	7	—	T	58	GM 81	90 Jens Hansen, 9118 Brensholmen
760 kr Veronica	* 14.9	5.4	2.8	—	—	P	86	Scania 86	343 Rolf-Arne Edøy, 9110 Sommarøy
761 kr Anna Katharina	10.0	3.3	—	—	—	P	79	Ford 79	108 Odd G.Lindrupsen P/R, 9125 Tromvik
762 å Havsula	4.7	2.2	—	—	—	T	68	Yamaha 76	5 Alf Andreassen, 9022 Krokeldvalen
763 å Lasse	5.6	1.8	—	—	—	P	82	Evinr 80	20 Ivar Moe, 9118 Brensholmen
765 å Tor	5.3	1.5	—	—	—	T	75	Evinr 75	6 Ragnar Hansen, Kaldfjord, 9105 Eidkjosen
766 å Torann	5.1	1.5	—	—	—	P	85	Evinr 78	25 Harald Nordberg, Beverv.10, 9000 Tromsø

# Troms

## T-T Tromsø

Farkostens nummer, type og navn	Meter			Tonn		Matr.	Bygge- år	Motor		Eierens (den korresponderende reder) navn og postadresse	
	Lengde	Bredde	Dybde	I	II			Merke	Byggeår		H.K.
768 å Alfred	4.2	1.8	—	—	—	P	84	Evinr	84	9	Gunnar Kristiansen, Sandneshamn, 9105 Eidkjosen
769 å Beate	5.4	1.6	—	—	—	T	56	Evinr	80	9	Haldor Hansen, Finnkroken, 9150 Stakkvik
771 Øypynt	8.7	3.2	—	—	—	P	81	Leyl	81	97	Reidar Richardsen, Grøtnesdalen, 9150 Stakkvik
772 Kim	* 7.1	2.2	—	4	—	P	76	Sabb	76	22	V.Hansen, Solstrandvn.63, 9020 Tromsdalen
773 å Inger	5.6	1.5	—	—	—	T	—	Marin	79	20	Peder Karlson, 9056 Mortenhals
776 å Brita	5.1	1.6	—	—	—	T	55	Johns	62	3	Ernst Hansen, 9120 Vengsøy
777 Bassøy	8.5	2.8	—	—	—	P	87	Cumm	87	100	Ivar Jenssen, Helmer Hansensgt, 9000 Tromsø
778 å Bamse	5.3	1.7	—	—	—	T	63	Evinr	77	9	John Johansen, 9056 Mortenhals
779 å Strømeegg	4.2	1.6	—	—	—	P	75	Mercur	82	8	Roadl Larsen, Utsikten 9, 9000 Tromsø
780 å Aile Gunnar	5.0	1.8	—	—	—	P	76	Evinr	67	18	Andreas Eidem, 9110 Sommarøy
783 å Nina	4.8	1.8	—	—	—	P	72	Yamaha	72	15	Einar Larsen, Svarvaren, 9020 Tromsdalen
784 å Sjurkari	4.3	1.5	—	—	—	P	70	Evinr	70	6	Filert Halsnes, 9112 Straumbukta
786 å Mårbakken	4.8	1.6	—	—	—	T	59	Volvo	76	8	Ingvar A. Pettersen, Bjørkeng, 9100 Kvaløysletta
789 å Margit	4.5	1.5	—	—	—	P	67	Honda	76	7	Kyrre Hansen, 9027 Ramfjordbotn
790 å Heilo	5.0	1.6	—	—	—	T	61	Cresc	63	4	Lars Jakobsen, 9026 Oldervik
791 Toma	* 7.3	2.6	—	—	—	T	77	Sabb	77	22	Eivind Nilsen, Lyngmo, 9140 Rebbenes
793 kr Rubben	7.1	2.3	—	—	—	P	81	Sabb	71	18	Sigfred M Korsberg, Slåttnes, 9105 Eidkjosen
794 å Gerd	4.7	1.5	—	—	—	T	50	Johns	74	6	Bjarne Hansen, 9120 Vengsøy
796 kr Lysgrunn	* 8.5	2.9	—	7	—	T	62	Bukh	72	45	Arlid Antonsen, 9122 Kårvik
797 å Vesla	* 6.9	2.2	—	—	—	P	82	Sabb	81	18	Bjarne Lindrupsen, 9125 Tromvik
799 å Rune	5.3	1.8	—	—	—	T	76	Evinr	76	9	Alf Edmund Nilsen, 9105 Eidkjosen
802 å Linn	* 8.1	2.7	1.3	—	—	T	80	Sabb	80	30	G.Selquist, Dramsvn.111, 9000 Tromsø
805 å Per Kåre Jr	5.3	1.5	—	—	—	P	82	Johns	83	6	Kåre H.L. Olsen, Susannejord, 9105 Eidkjosen
806 å Ravn	5.0	1.8	—	—	—	P	77	Chrysl	78	25	Hans Henrik Bertheussen, 9105 Eidkjosen
807 å Heidi	5.6	1.8	—	—	—	T	61	Sabb	61	8	Bjørnar Martinsen, 9125 Tromvik
808 å Rohny	4.8	1.8	—	—	—	P	74	Johns	83	20	Rolf Albertsen, Grøtnesdalen, 9150 Stakkvik
810 kr Demring	* 10.6	3.7	—	9	—	T	45	Perkin	79	95	Hartvik Åsli P/R, 9030 Sjursnes
811 å Trulte	4.2	1.6	.6	—	—	P	85	Johs	85	6	Petter Dyrnes, Postboks 4271, 9105 Eidkjosen
813 kr Marie	6.7	2.0	—	—	—	T	76	Sabb	78	8	Ansgar Hansen, Sjøtun, 9105 Eidkjosen
814 å Linda	5.0	1.8	—	—	—	P	81	Yamaha	81	25	Frank Waggen, Boks 212, 9110 Sommarøy
816 å Hilde Johanne	5.0	1.8	—	—	—	T	65	Sleipn	65	6	Øyvind Sedelfsen, Kraknes, 9100 Kvaløysletta
817 Kirkvik	* 7.1	2.3	—	—	—	P	79	Sabb	77	22	Einar Andersen P/R, Th.Knudsensv 6, 9000 Tromsø
818 å Odd	5.3	1.8	—	—	—	P	79	Evinr	79	25	Einar Edvardsen, 9112 Straumbukta
821 å Nils	5.6	1.8	—	—	—	T	74	Mercur	76	8	Reidar Larsen, 9118 Brensholmen
823 å Fram	5.4	1.8	—	—	—	T	75	Evinr	81	5	Aksel Jakobsen, Dueveien 6, 9014 Håpet
824 å Slettøy	5.0	1.8	—	—	—	P	73	Johns	77	10	Kåre J.Johansen, 9027 Ramfjordbotn
825 Terna	* 9.5	3.1	—	—	—	P	81	Ford	81	68	Jørgen L.Nilsen P/R, Sivsvei 3, 9000 Tromsø
826 å Mira	7.2	2.5	—	—	—	T	70	Sabb	70	12	Olav Hanssen, Dramsvn 502b, 9014 Håpet
827 å Kristian	5.3	1.8	—	—	—	T	64	Tomos	70	4	Kristian Hansen, Kaldfjord, 9105 Eidkjosen
828 å Eva	5.1	1.9	—	—	—	P	82	Mercur	84	18	Einar Hansen, Kvaløylvåg, 9100 Kvaløysletta
830 s Sjøgutt	9.1	3.1	—	—	—	T	63	Sabb	60	6	Emil Johansen, 9105 Eidkjosen
831 kr Mea	* 8.4	2.7	—	4	—	T	55	Sabb	75	30	Lyder Jensen, 9128 Tusøy
832 å Rotskjær	5.1	1.7	—	—	—	T	79	Toshib	84	20	Arne Ingebrigtsen, Boks 62, 9118 Brensholmen
833 å Arvid	4.0	1.2	—	—	—	T	60	Yamaha	77	8	Herlof Mørk, 9105 Eidkjosen
835 å Jan	5.0	1.3	—	—	—	T	60	Evinr	83	4	Jan-Hugo Jeremiassen, Snarby, 9022 Krokeldalen
838 kr Eva	* 6.9	2.5	—	—	—	P	74	Sabb	74	16	Albert Norum, Boks 29, 9118 Brensholmen
839 Ramfjord	* 8.1	2.7	—	—	—	P	79	Yanmar	79	33	Jan Hansen, 9027 Ramfjordbotn
840 å Måsen	5.0	1.8	—	—	—	P	75	Yamaha	80	25	Pareli Nilsen, 9030 Sjursnes
841 å Askeladden	4.2	1.5	—	—	—	P	85	Suzuki	83	10	Torstein Pedersen, Vikran, 9056 Mortenhals
842 Otterøy	* 9.5	3.2	1.8	—	—	P	86	Volvo	86	110	Herold Johansen, Vasstrand, 9105 Eidkjosen
843 å Oddny	5.0	1.2	—	—	—	T	74	Marin	80	5	Jonny Svendsen, 9022 Krokeldalen
844 kr Janne	6.9	2.6	—	—	—	P	77	Sabb	69	22	Johan Johansen P/R, 9027 Ramfjordbotn
845 Janne Vibeke	* 8.7	3.2	1.3	8	—	P	81	MWM	81	102	Jonny Svendsen, Sør-Vågenes, 9022 Krokeldalen
846 å Havgull	5.0	1.5	—	—	—	T	80	Mercur	80	7	Odd Engenes, 9112 Straumbukta
847 å Big Harbor	5.3	1.8	—	—	—	P	79	Tohats	78	25	Peder Hansen, 9110 Sommarøy
848 å Helga Marie	4.2	1.8	—	—	—	T	18	Mercur	80	4	Torgeir Andreassen, Grøtfl., 9125 Tromvik
850 å Viktor Robin	5.1	1.8	—	—	—	P	86	Johns	86	30	Willy Hansen, Gulengvn 56, 9000 Tromsø
852 å Nepjun	6.1	1.6	—	—	—	P	73	Sabb	69	8	Henry Haugland, 9122 Kårvik
854 ht Glannøy	* 36.8	7.6	—	238	—	S	76	Alpha	76	990	Per Blikfeldt, R.Øvigstادتg.7, 9000 Tromsø
855 Hobby	7.7	2.2	—	—	—	P	80	BMC	80	75	Olav Tollefsen, Anton Jakobsensv, 9020 Tromsdalen
856 Pinoccio	* 8.0	2.6	—	—	—	P	81	Yanmar	80	33	R.Løvstad, Stakkevollsv.298, 9000 Tromsø
857 å Karl Jr.	5.7	2.1	—	—	—	P	81	Mitsub	81	17	Sigmund Nilsen, 9022 Krokeldalen

## T-T Tromsø

Farkostens nummer, type og navn	Meter			Tonn	Matr.	Bygge- år	Motor			Eierens (den korresponderende reder) navn og postadresse	
	Lengde	Bredde	Dybde				Merke	Byggeår	H.K.		
858 å Kristofa	4.3	1.6	—	—	—	P	76	Marin	77	8	Willy Wilhelmsen, 9027 Ramfjordbotn
859 å Fart	5.3	1.8	—	—	—	P	79	Johns	79	35	Hermod Olsen, 9105 Eidkjosen
860 kr Lill	6.9	2.5	—	—	—	T	50	Sabb	50	5	William Vang, 9030 Sjursnes
863 Linda	* 9.0	3.2	—	—	—	P	82	MWM	82	68	H.E.Hansen, Godthåpvn.7, 9000 Tromsø
864 kr Flågrunn	* 13.6	4.3	—	21	—	T	64	Merc	78	180	Oddmund Hansen P/R, Borgtunvn.10, 9000 Tromsø
868 kr Napp	* 7.2	2.8	—	—	—	T	70	Sabb	70	16	Amandus Johansen, 9110 Sommarøy
869 å Roy Jr.	5.4	1.6	—	—	—	P	77	Johns	77	20	Hermod Pedersen, 9125 Tromvik
870 å Eva	4.6	1.6	—	—	—	P	76	Suzuki	74	7	V.Hansen, Nedre Hungeren, 9020 Tromsdalen
871 å Panter	5.9	2.3	—	—	—	T	60	Sabb	77	30	Almar Hansen, Kaldfjord, 9105 Eidkjosen
872 å Carnitt	5.4	1.8	—	—	—	P	79	Evinr	79	25	Bjørnar Johansen, 9105 Eidkjosen
874 Rusken	* 7.5	2.6	1.4	—	—	P	86	Yamaha	86	66	Kjell Olav Pettersen P/R, Lyngveien 2, 9000 Tromsø
875 Bingo	8.8	2.7	—	—	—	P	82	Volvo	82	36	Volvo Albrigtsen, 9105 Eidkjosen
876 å Måsen	4.3	1.5	—	—	—	P	—	Evinr	80	9	Helge Pedersen, 9030 Sjursnes
877 å Ellinor	4.8	1.6	—	—	—	P	80	Evinr	80	20	Karl Lorentsen, Ersfjordbotn, 9105 Eidkjosen
878 å Olav Hans	4.3	1.7	—	—	—	P	73	Yamaha	73	8	Olav Nilsen, 9105 Eidkjosen
883 Knivegga	10.3	3.3	—	—	—	P	83	Perkin	83	96	Magnar Jenssen, Boks 3, 9120 Vengsøy
891 kr Vengsøyværing	* 15.3	4.6	—	24	—	T	75	Volvo	88	238	Ketil Gabrielsen, 9120 Vengsøy
894 å Fart	4.2	1.7	—	—	—	P	83	Yamaha	88	25	Oddbjørn Kristoffersen, 9118 Brensholmen
895 å Prøven 2	6.9	2.3	—	—	—	T	69	Sabb	69	8	Arne Kronstad, 9026 Oldervik
896 å Odd	5.0	1.5	—	—	—	P	75	Evinr	75	9	Oskar Olsen, 9105 Eidkjosen
897 kr Frisko	7.2	2.7	—	2	—	P	83	Kubota	83	32	Sverre Haugland, Futrikelv, 9100 Kvaløysletta
898 kr Heidi	* 9.4	3.0	—	—	—	P	79	Sabb	88	117	J.Frydenlund, Petersb.Gt.63, 9000 Tromsø
899 å Flipper	5.6	2.2	—	—	—	T	69	Sabb	71	8	Herman Hermansen, Sjøtun, 9105 Eidkjosen
902 å Æger	5.0	1.8	—	—	—	P	75	Evinr	80	15	Erling Haugan, 9020 Tromsdalen
903 kr Sissel-Tor	* 6.6	2.4	—	—	—	P	80	Sabb	80	18	Trygve Henriksen, 9030 Sjursnes
905 å Sølpilen	5.4	1.9	—	—	—	P	78	Mercur	77	20	Tore Enoksen, 9120 Vengsøy
908 kr Ingrid	* 8.3	2.7	—	7	—	T	59	Rapp	62	14	Ottar Olufsen, 9110 Sommarøy
909 å Havella	6.5	2.3	—	—	—	P	75	Sabb	68	8	Bjarne Lauveng, Boks 53, 9110 Sommarøy
910 kr Tom Arne	* 9.2	3.0	—	6	—	T	55	Leyl	78	97	Arne B.Johansen P/R, 9120 Vengsøy
911 å Tjørven	8.4	2.8	—	—	—	T	69	Sabb	69	16	B.Bergesen, K.Bertheussenv., 9020 Tromsdalen
912 å Sofus	4.8	1.5	—	—	—	P	73	Johns	73	20	Hermann Strømmesen, 9118 Brensholmen
918 å Maria	* 5.8	2.2	1.0	—	—	P	79	Volvo	78	140	Jan N.Bakland, Kaldfjord, 9105 Eidkjosen
919 å Presteng	5.0	1.5	—	—	—	T	54	Sleipn	54	3	Reidar Lilleng, 9030 Sjursnes
921 kr Gåsegga	* 7.1	2.6	—	—	—	P	82	Sabb	82	30	O.L.Thomassen, H.Hansensv.8, 9000 Tromsø
922 å Bjørn	4.5	1.7	—	—	—	T	82	Yamaha	84	8	Bjarne Haugland, 9122 Kårvik
923 å Pan	4.2	1.5	—	—	—	P	83	Mercur	83	10	Arvid Hansen, Vågsøy, 9120 Vengsøy
924 å Terna	5.0	1.4	—	—	—	T	—	Evinr	80	7	Ingvald Nordstrand, 9110 Sommarøy
929 å Anita	5.3	1.8	—	—	—	P	74	Evinr	78	25	Arnfinn Richardsen, Grøtnesdalen, 9150 Stakkvik
930 å Tor Hege	4.5	1.5	—	—	—	T	73	Archim	70	20	Ivar N.Ingebrigtsen, Trondjord, 9100 Kvaløysletta
932 Frøya	* 8.6	2.7	—	7	—	P	73	Perkin	73	62	Kåre Gjerdrum, Myrv.6, 9020 Tromsdalen
934 å Spurven	5.0	1.5	—	—	—	T	75	Johns	75	4	Magnus Olsen, 9030 Sjursnes
935 Sørøy	* 9.5	3.0	—	—	—	T	48	Volvo	74	56	Oddvar Åsli, 9030 Sjursnes
936 å Marit	5.0	1.7	—	—	—	P	74	Johns	74	20	S.Jensen, Ersfjordbotn, 9105 Eidkjosen
937 å Skøy	5.9	2.5	—	—	—	P	77	Sabb	77	10	Odd Sjursnes, 9030 Sjursnes
938 å Skreien II	6.2	2.7	—	—	—	T	68	Sabb	77	10	Leif Johansen, 9022 Krokeldalen
942 å Rask	5.0	1.5	—	—	—	P	75	Yamaha	75	15	Rolf Enoksen, 9120 Vengsøy
944 å Silje	5.1	1.9	—	—	—	P	82	Johns	82	20	Steinar Mathisen, 9110 Sommarøy
945 kr Janus	* 7.8	2.8	—	—	—	T	67	Marna	67	16	Jan Støbukt, 9032 Jøvik
946 Dona	* 6.7	2.2	—	—	—	P	80	Sabb	80	30	L.Pettersen, Duevn.19, 9014 Håpet
947 å Snøgg	5.1	1.5	—	—	—	T	54	FM	52	4	Arvid Henriksen, 9030 Sjursnes
949 Grindøy	* 9.8	2.9	—	7	—	A	78	Volvo	76	170	K.Klaudiussen, Kvalsundv.25, 9000 Tromsø
950 å B.H.	5.1	1.9	—	—	—	P	88	Suzuki	88	20	Bjarne Hansen, Haugli, 9103 Skulsfjord
953 s Elly	* 10.3	3.3	—	9	—	T	33	Volda	47	22	Osvold Myrvang, Tisnes, 9105 Eidkjosen
954 å Ranafisk	5.3	1.8	—	—	—	P	77	Yamaha	77	15	Arne Hansen, 9110 Sommarøy
958 Vigdis	* 8.1	2.6	—	5	—	P	85	Sabb	85	65	Kjell Morsund, Marsvn 18, 9020 Tromsdalen
960 kr Øybåen	* 7.5	2.7	1.3	—	—	P	84	Bukh	84	48	Kjell Magnar Hansen, 9120 Vengsøy
961 å Svanen	6.2	2.4	—	—	—	T	75	Sabb	75	10	Kjell Lakselvnes, 9042 Laksvatn
962 kr Nordstrøm	6.7	2.8	—	—	—	T	63	Sabb	75	22	Harald E.Hansen, 9026 Oldervik
965 å Lærka	5.3	2.0	—	—	—	T	61	Briggs	61	3	Kåre Solvang, 9030 Sjursnes
966 å Anna Karin	5.4	1.9	—	—	—	P	78	Johns	76	20	Håkon Hansen, Forstad, Futrikel, 9100 Kvaløysletta
967 kr Havblikk	* 10.6	3.8	—	11	—	T	29	Bedf	73	80	Sverre Jensen, 9030 Sjursnes
968 Bjørn-Morten	* 8.6	3.2	—	—	—	P	81	MWM	81	68	H.Figenschau, Grøholdtvn.6, 9000 Tromsø

# Troms

## T-T Tromsø

Farkostens nummer, type og navn	Meter			Tonn Matr.		Bygge- år	Motor			Eierens (den korresponderende reder) navn og postadresse	
	Langde	Bredde	Dybde	I	II		Merke	Byggeår	H.K.		
970 å Retor	5.3	2.0	—	—	—	P	78	Yamaha	78	15	Kyrre Kristiansen, 9110 Sommarøy
971 å Fiskerjenta	5.0	1.5	—	—	—	P	77	Yamaha	77	20	Ottar Olufsen, 9110 Sommarøy
973 å Vitnes	5.1	1.8	—	—	—	P	82	Marin	82	40	Rune Klaudiussen, 9120 Vengsøy
975 å Liv	5.9	1.8	—	—	—	T	56	Sabb	41	4	Hasrud Olsen, Sjøtun, 9105 Eidkjosen
977 å Tor Ivar	5.0	1.7	—	—	—	P	71	Suzuki	72	4	Odd Karlsen, 9125 Tromvik
978 å Tarsan	5.0	1.8	—	—	—	T	72	Mercur	70	4	Odin Kristiansen, Skogvik, 9140 Rebbenes
979 å Skarøen	5.0	1.5	—	—	—	P	78	Mercur	78	10	Albert Norunn, 9118 Brensholmen
980 å Snipa	5.3	2.0	—	—	—	P	81	Evinr	76	6	Øvre Jakobsen, Bakkejord, 9112 Straumbukta
982 å Lasse	5.1	1.9	—	—	—	P	86	Johns	86	25	Knut Gamst, Sørhella, 9100 Kvaløysletta
983 kr Bjørg	* 8.8	2.9	—	5	—	T	50	Heimd	53	11	O.Henriksen, Breivikseidet, 9027 Ramfjordbotn
984 å Sally	5.6	2.1	—	—	—	P	79	Yamaha	79	28	Sigfred Kristiansen, 9105 Eidkjosen
985 å Mona	4.3	1.8	—	—	—	T	70	Evinr	80	7	V.Albrigtsen, Kaldfjord, 9105 Eidkjosen
986 å Skarven	5.3	1.5	—	—	—	P	78	Mercur	75	20	Oddvar Olsen, 9105 Eidkjosen
987 å Terna	5.6	1.8	—	—	—	T	62	Cresc	63	4	Sigvald Hermansen, Rekvik, 9125 Tromvik
988 å Sissel	5.3	2.0	—	—	—	P	79	Johns	79	25	Leif Bakke, 9105 Eidkjosen
994 å Lerken	6.1	2.2	—	—	—	T	57	Sleipn	55	4	E.Indrevoll, 9030 Sjørnes
995 å Geir	5.0	1.8	—	—	—	P	75	Yamaha	74	20	Helmer Kristensen, Skavberg, 9100 Kvaløysletta
998 kr Sulegga	* 10.0	3.1	—	6	—	T	63	MWM	83	102	Jarle Tøllefsen, 9118 Brensholmen
999 å Flipper	4.2	1.7	—	—	—	A	80	Evinr	69	6	L.K.Indal, Dramsvn.183, 9000 Tromsø
1002 å Måken	4.3	1.2	—	—	—	P	75	Marin	79	8	Henry Andreassen, 9022 Krokeldalen
1004 å Alf Arild	5.3	1.9	—	—	—	P	77	Evinr	77	9	Arild Antonsen, 9122 Kårvik
1009 å Ada	5.3	1.8	—	—	—	T	58	Evinr	60	5	Sverre Farstad, Stordals., 9030 Sjørnes
1010 Heidrun	7.9	2.8	—	—	—	P	87	Bedf	72	98	Alfred Grundvåg, Holmeslett, 9020 Tromsdalen
1011 k Havsula	* 8.5	2.6	1.3	—	—	P	86	Sabb	86	65	Hermod Pettersen, 9120 Vengsøy
1012 å Langbein	5.0	1.8	—	—	—	P	75	Johns	78	20	Jarle Tøllefsen, 9118 Brensholmen
1017 å Vigdis	4.5	1.2	—	—	—	P	85	Yamaha	84	10	Norvald Lauritsen, 9103 Skulsfjord
1018 å Karo	6.2	1.8	—	—	—	T	66	Mercur	76	7	Frans Hansen, 9105 Eidkjosen
1019 å Tina	5.3	1.7	—	—	—	P	78	Johns	—	25	Roy Martinsen, 9125 Tromvik
1024 å Jupito	5.3	1.8	—	—	—	T	67	Johns	72	6	L.K.Olsen, W.Churchillsv.4, 9014 Håpet
1025 å Fisk	5.0	1.5	—	—	—	P	77	Yamaha	78	10	Arvid Bjørn Hansen, 9120 Vengsøy
1027 å Måken	* 6.9	2.5	—	—	—	T	62	Sabb	77	22	Torleif Jakobsen, Vengsøyvn.2, 9020 Tromsdalen
1028 å Frits Magne	5.3	1.7	—	—	—	P	78	Evinr	78	25	Magnar Olufsen, 9125 Tromvik
1029 å Fram	4.3	1.5	—	—	—	P	71	Evinr	71	6	Peder Bakkevoll, 9110 Sommarøy
1033 å Svens Are	4.3	1.5	—	—	—	T	73	Evinr	82	25	Sigvald Olaisen, 9125 Tromvik
1034 å Nymo	5.3	1.5	—	—	—	P	78	Johns	78	35	Harry Hansen, 9105 Eidkjosen
1037 å Fjordfisk	3.9	1.5	—	—	—	P	85	Suzuki	85	10	Oleif B.Fredriksen, Sjøvassbotn, 9042 Laksvatn
1039 å Anne	5.2	1.9	—	—	—	P	72	Honda	78	10	Meier Karlsen, Vikran, 9056 Mortenhals
1041 å Skata	4.3	1.7	—	—	—	P	72	Yamaha	78	8	Peder Nilsen, Boks 11, 9022 Krokeldalen
1042 å Junior	5.3	1.6	—	—	—	T	54	Marna	—	4	Åstein Jakobsen, 9032 Jøvik
1043 å Skarven	5.0	1.5	—	—	—	T	72	Mercur	77	7	Hermann Norum, 9118 Brensholmen
1044 å Roger	7.8	2.3	—	—	—	T	63	Sabb	78	22	T.Jørgensen, Ringstadvn.7, 9020 Tromsdalen
1045 Stian	* 10.4	3.4	—	9	—	T	82	Nogva	82	102	Yngve Sørensen, 9145 Skarsfjord
1046 å Helen	5.0	1.4	—	—	—	T	49	Seagul	60	2	Bendik Jakobsen, 9110 Sommarøy
1047 å Birgitte	3.7	1.5	—	—	—	P	71	Evinr	71	6	Julius Ludvigsen, 9110 Sommarøy
1048 å Klubben	5.0	1.5	—	—	—	T	63	Evinr	72	6	T.Jørgensen, Ringstadvn.7, 9020 Tromsdalen
1049 å Maritim 2	6.9	2.8	—	—	—	T	74	Marna	79	16	H.Johansen, Ersfjordbotn, 9105 Eidkjosen
1051 kr Ketil Simon	7.0	2.5	—	—	—	P	85	Yanmar	79	33	Roald J.Jenssen, Tindvegen 9, 9020 Tromsdalen
1052 s Bilbao	6.6	2.4	—	—	—	T	50	Sabb	78	8	Roald Pettersen, Storsteinnesvn.1, 9020 Tromsdalen
1053 å Tønsvikgutt	5.3	1.8	—	—	—	T	70	Mercur	75	7	Hans Tore Simonsen, 9022 Krokeldalen
1054 å Fart	5.4	1.9	—	—	—	T	55	Sabb	66	10	Ragnvald Kristiansen, 9128 Tussøy
1055 kr Skjærbåen	* 8.5	2.8	—	5	—	T	60	Perkin	78	68	Odin Andersen, 9118 Brensholmen
1059 å Butti	4.3	1.2	—	—	—	T	55	Mercur	79	4	Lars Larssen, 9032 Jøvik
1060 å Safir	7.5	2.2	—	—	—	T	59	Sabb	74	30	H.J.K.Olsen, R.Horstgt.12, 9000 Tromsø
1061 å Stomperud	5.3	1.8	—	—	—	P	79	Evinr	81	35	Ferdinand Robertsen, 9125 Tromvik
1062 kr Nornes	8.0	2.8	—	—	—	T	62	Volvo	67	50	Reidar Hansen, 9110 Sommarøy
1063 å Hans Magnar	4.6	1.6	—	—	—	P	85	Marin	85	10	Harald Johansen, Ersfjordbotn, 9105 Eidkjosen
1065 å Reli	5.3	1.8	—	—	—	P	75	Marin	78	25	Reidar Hansen, Boks 52, 9118 Brensholmen
1066 å Fredrik	4.7	1.5	—	—	—	T	—	Suzuki	82	3	Tonny Enoksen, Raksjord, 9100 Kvaløysletta
1067 å Tommas-Richart	5.3	1.8	—	—	—	P	78	Mercur	78	20	Charlo With, Grøholtv.15, 9000 Tromsø
1069 kr Sullind	6.4	2.1	—	—	—	S	55	Yanmar	75	20	Magne O.Moen, Seljelvnes, 9040 Nordkjosbotn
1070 å Anne Merete	6.6	2.1	—	—	—	T	67	Marna	67	12	Erling Olsen, Futrikelv, 9100 Kvaløysletta
1071 å Gåsungen	4.7	1.2	—	—	—	T	73	Chrysl	74	9	Annstein Bertheussen, 9105 Eidkjosen



## T-T Tromsø

Farkostens nummer, type og navn	Meter			Tonn Matr.		Bygge- år	Motor			Eierens (den korresponderende reder) navn og postadresse	
	Lengde	Bredde	Dybde	I	II		Merke	Byggeår	H.K.		
1073 Anne	6.3	2.4	—	—	—	P	86	Yanmar	86	34	Øyvind Eriksen, Grøtnesdalen, 9150 Stakkvik
1074 å Bjørg	5.6	1.8	—	—	—	T	56	Marna	56	8	Werner Albrigtsen, 9105 Eidkjosen
1075 kr Amandus	7.0	2.5	—	—	—	P	85	Mitsub	85	22	Kjell Borch, Tufte, 9032 Jøvik
1076 å Lill	5.3	1.8	—	—	—	P	78	Yamaha	78	35	Rolf Lind, 9120 Vengsøy
1077 å Plugg	4.3	1.5	—	—	—	T	64	Evinr	76	6	Einar Johansen, Futrikelv, 9100 Kvaløysletta
1080 å Luna	5.3	2.0	—	—	—	T	76	Mercur	81	7	Hans Nikolaisen, 9118 Brensholmen
1081 å Elvebåen	5.0	1.5	—	—	—	P	68	Johns	80	6	Hermod Johansen, Sandeshamn, 9105 Eidkjosen
1087 å Erlend *	9.7	3.1	—	—	—	T	79	GM	73	117	Kåre Albrigtsen P/R, 9100 Kvaløysletta
1088 å Stig	5.3	1.8	—	—	—	T	64	Evinr	76	6	Harald Myreng, Skogvik, 9140 Rebbenes
1089 å Liljen	5.3	1.8	—	—	—	P	76	Evinr	78	25	Karl Erik Karlsen, 9110 Sommarøy
1092 kr Tor-Kristian Jr	6.5	1.8	—	—	—	T	62	Sabb	65	8	Kåre H.Olsen, 9105 Eidkjosen
1093 å Viktor	4.3	1.2	—	—	—	T	63	Yamaha	77	15	Olaf Jensen, 9054 Malangseidet
1094 å Ruggen	5.1	1.9	—	—	—	P	78	Evinr	79	35	Halvard Klaudiussen, 9120 Vengsøy
1096 å Snøgg	4.3	1.5	—	—	—	P	71	Tomos	68	4	Trygve Hansen, Kaldfjord, 9105 Eidkjosen
1101 å Cjanette	5.1	1.9	—	—	—	P	86	Evinr	86	30	Robert Kristiansen, Duevn.6, 9014 Håpet
1103 å Bror	5.0	1.6	—	—	—	T	65	Evinr	78	12	Kristian Elvegård, Kraknes, 9100 Kvaløysletta
1104 kr Kajsja *	9.4	3.0	—	9	—	P	79	Ford	79	68	G.Andreassen P/R, B.Hansensvn.1, 9000 Tromsø
1108 å Gullfisk	5.1	1.9	—	—	—	P	82	Johns	83	10	Odd A.Larsen, Ersfjordbotn, 9105 Eidkjosen
1114 å Crescent	5.1	1.7	—	—	—	T	65	Cresc	63	4	Leif E.Skogås, 9145 Skarsfjord
1115 å Jøa	4.5	1.6	—	—	—	T	62	Evinr	65	3	Alf Pedersen, 9103 Skulsfjord
1117 å Vårøy	4.8	2.0	—	—	—	P	81	Mercur	81	25	A.Warvik, Gimleveien 5, 9000 Tromsø
1118 å Stig	5.0	1.8	—	—	—	P	86	Mercur	84	7	Harry L.Hansen, Kaldfjord, 9105 Eidkjosen
1119 å Jill	5.3	1.8	—	—	—	P	78	Evinr	78	25	Raymond Martinsen, 9125 Tromvik
1122 Lin	8.1	2.7	—	—	—	P	80	Yanmar	80	33	Gudmund Hansen, Grøtsundvn.11, 9020 Tromsdalen
1124 å Heidi	4.5	1.7	—	—	—	P	75	Carni	76	6	Knut Johansen, 9105 Eidkjosen
1129 Mildrid	7.8	2.7	—	—	—	P	85	Sabb	78	30	Birger Hansen, Sjøtun, 9105 Eidkjosen
1130 å Børge	6.9	2.3	—	—	—	T	65	Sabb	74	10	Alf Corn.Hansen, 9105 Eidkjosen
1131 å Rosmoskjær	5.3	2.0	—	—	—	P	82	Evinr	82	35	Håkon Jensen, Susannejord, 9105 Eidkjosen
1134 å Øra	5.1	1.5	—	—	—	T	83	Evinr	80	10	Rolf A.Larsen, Ersfjordbotn, 9105 Eidkjosen
1136 å Bobb	5.3	1.8	—	—	—	T	68	Evinr	68	5	G.Figenschau, Rypevn.5, 9014 Håpet
1140 å Signe Torunn	5.3	1.5	—	—	—	P	79	Evinr	79	25	Alf Antonsen, 9122 Kårvik
1145 å Jan Erik	4.9	1.8	—	—	—	P	70	Evinr	69	5	Konrad Myrnes, Ersfjordbotn, 9105 Eidkjosen
1146 å Dagny	5.4	1.5	—	—	—	T	52	Evinr	—	3	Sigurd Hansen, 9020 Tromsdalen
1151 å Lasse	4.7	1.7	—	—	—	P	73	Evinr	77	20	Lars Larsen, 9118 Brensholmen
1152 å Snøggen	4.9	1.9	—	—	—	P	77	Mercur	79	7	E.Johannesen, Beringsstr.21, 9000 Tromsø
1153 å Senorita	5.0	1.4	—	—	—	P	75	Evinr	77	25	Kurt Andersen, 9105 Eidkjosen
1154 å Anita	4.4	1.6	—	—	—	P	81	Honda	75	7	Harald Pedersen, 9145 Skarsfjord
1155 kr Annja	7.0	2.5	—	—	—	P	81	Mitsub	81	28	Hermann S.Hermanssen, 9118 Brensholmen
1156 å Skarp	4.6	2.0	—	—	—	T	68	Mercur	82	4	Hans Inge Mortensen, 9030 Sjursnes
1161 s Falken	7.0	2.4	—	—	—	T	58	Sabb	82	18	Magnar Johnsen, 9042 Laksvatn
1162 å Havsula	5.1	1.9	—	—	—	P	82	Suzuki	79	25	Ronny Warberg, Sjøtun, 9105 Eidkjosen
1164 å Honda	4.8	1.7	—	—	—	P	79	Honda	80	10	Bernhart Hansen, 9110 Sommarøy
1166 å Arnt-Roger	5.3	1.7	—	—	—	P	78	Evinr	77	25	Ivar Andersen, 9105 Eidkjosen
1167 kr Nybuen *	12.0	3.7	1.3	—	—	P	87	MWM	87	102	Trygve Nilsen P/R, 9105 Eidkjosen
1168 å Steinbiten	6.4	1.6	—	—	—	T	65	Clint	65	9	Erling Nilsen, Mjælde, 9112 Straumbukta
1169 å Svanen	5.6	1.5	—	—	—	T	48	Evinr	64	3	B.Kristiansen, Finnkroken, 9150 Stakkvik
1175 å Aksel	4.0	1.8	—	—	—	P	69	Evinr	69	6	Jarle Nordby, Sjøtun, 9105 Eidkjosen
1177 å Elvegris	4.3	1.7	—	—	—	P	78	Evinr	79	20	Hugo Hansen, 9105 Eidkjosen
1179 å Ildar	5.3	2.0	—	—	—	P	79	Evinr	79	25	Ivar Hansen, 9110 Sommarøy
1183 å Dyrøygrunn	4.8	2.0	—	—	—	P	80	Johns	83	20	Stein R. Eilertsen, Malmvn 220, 9022 Krokeldalen
1194 å Bodil	4.7	1.5	—	—	—	T	63	Mercur	79	10	K.Enoksen, Trondfjord, 9100 Kvaløysletta
1198 å Kleiva	5.2	2.0	—	—	—	T	64	Evinr	78	9	Gunnar Sjøvik, Lokesvei 3, 9000 Tromsø
1200 å Fiskarjenta	5.0	1.7	—	—	—	T	46	Seagul	60	5	Henry Pedersen, Boks 200, 9105 Eidkjosen
1203 å Skjella	5.0	1.4	—	—	—	T	64	Evinr	65	3	Andreas Hansen, Skulgammen, 9130 Hansnes
1204 å Terna	5.1	1.9	—	—	—	P	81	Johns	81	20	Thorvald L.Nordheim, 9110 Sommarøy
1205 Drømme	* 7.1	2.3	1.1	—	—	P	81	Sole	81	28	Kristian Småland, 9042 Laksvatn
1206 å Bas	3.9	1.6	—	—	—	P	77	Mercur	79	4	Eivind Johnsen, 9042 Laksvatn
1207 å Ingwill	6.9	2.5	—	—	—	T	70	Sabb	54	6	T.Nilsen, Vågnes, 9022 Krokeldalen
1210 å Ea	5.4	2.0	—	—	—	P	84	Evinr	84	25	Odin Rasmussen, Sandeshamn, 9105 Eidkjosen
1211 å Britt	5.1	1.7	—	—	—	T	69	Evinr	79	20	Andreas Myrnes, 9112 Straumbukta
1214 å Fisk	5.4	2.1	—	—	—	P	79	Evinr	79	20	Per-Bjarne Johansen, 9105 Eidkjosen
1215 kr Torgrim *	10.6	3.7	—	13	—	T	82	Perkin	82	109	A.Hansen P/R, Forhåpningen 25, 9000 Tromsø

# Troms

## T-T Tromsø

Farkostens nummer, type og navn	Meter			Tonn	Matr.	Bygge- år	Motor		Eierens (den korresponderende reder) navn og postadresse		
	Lengde	Bredde	Dybde				Märke	Byggeår		H.K.	
1219 å Støa	5.6	1.7	—	—	—	T	77	Evinr	80	6	Ingvald Olsen, 9105 Eidkjosen
1222 å Laksen	4.4	1.8	—	—	—	P	85	Tohats	86	15	Odd M.Guttormsen, 9030 Sjørsnes
1227 å Knut Johnny	4.7	1.8	—	—	—	T	66	Evinr	60	5	Alf Karlsen, Grøtford, 9125 Tromvik
1228 å Lea	5.9	2.2	—	—	—	T	66	Marna	66	6	Otto Olsen, Skarmunken, 9130 Hansnes
1231 å Støgrunn	4.5	1.4	—	—	—	T	65	Cresc	65	9	Arne Antonsen, 9122 Kårvik
1232 å Kjøpp	5.0	1.5	—	—	—	P	78	Johns	80	20	Einar Kaspersen, Henviknik, 9105 Eidkjosen
1233 å Spissa	4.8	2.0	—	—	—	P	80	Mercur	80	20	Aksel Olaisen, 9103 Skulsfjord
1234 å Sandholmen	4.7	2.2	—	—	—	T	66	Johns	66	9	H.Kaspersen, 9145 Skarsfjord
1237 å Sjøgutten	5.4	1.9	—	—	—	P	79	Johns	79	25	Morten Johansen, 9120 Vengsøy
1238 Twiggi	* 7.1	2.3	1.0	—	—	P	72	Sabb	72	22	Karl J.Hansen, Duevn.2, 9014 Håpet
1239 å Rona	5.1	1.8	—	—	—	P	84	Johns	84	15	Einar Hansen, Solgård, 9030 Sjørsnes
1241 å Rasken	4.7	1.6	—	—	—	P	78	Evenr	78	9	Jan Kristiansen, Ersfjordbotn, 9105 Eidkjosen
1242 å Skipperen	7.0	2.5	—	—	—	P	79	Sabb	60	6	Erling Nilsen, 9112 Straumbukta
1243 Irenbuen	7.3	2.7	—	—	—	T	63	Ford	79	50	Karl-Albert Hansen, Varden 189, 9000 Tromsø
1251 å Havsula	4.7	1.8	—	—	—	T	60	Cresc	66	4	Øyvind Andreassen, Vågnes, 9020 Tromsdalen
1256 å Fjeldveien	4.4	1.5	—	—	—	T	66	Johns	66	6	L.P.Larsen, Ersfjordbotn, 9105 Eidkjosen
1258 Regnbuen	8.1	2.7	—	—	—	P	85	Marin	81	52	Reidar E.Pettersen, Håkøy 7, 9105 Eidkjosen
1259 å Måsen	5.0	1.8	—	—	—	T	60	Evinr	77	6	O.Olsen, 9032 Jøvik
1260 å Flipper	7.2	2.4	—	—	—	T	66	Sabb	66	16	Jens Johansen, Kvaløyyvåg, 9100 Kvaløysletta
1261 å Fisk	5.3	1.8	—	—	—	P	78	Johns	78	25	Justin Edvardsen, 9105 Eidkjosen
1262 å Mercury	5.0	1.5	—	—	—	T	60	Mercur	81	20	M.Lorentsen, 9105 Eidkjosen
1264 å Lonen	5.3	2.0	—	—	—	P	80	Evinr	80	35	Jens Kristoffersen, 9120 Vengsøy
1265 å Rya	5.0	1.8	—	—	—	T	50	Evinr	67	6	Kåre Lindrupsen, 9056 Mortenhals
1266 å Øyargutt	4.8	1.8	—	—	—	P	71	Yamaha	80	25	Eimund J.Engenes, Bakkejord, 9112 Straumbukta
1267 å Mary-An	5.9	1.9	—	—	—	T	55	Honda	81	10	Daniel Vollstad, 9056 Mortenhals
1273 å Alka	5.1	1.8	—	—	—	T	79	Volvo	83	10	Håkon Hansen Nøstvold, 9118 Brensholmen
1283 å Rolf	4.8	1.8	—	—	—	T	81	Johns	78	4	R.Albertsen, Grøtnesdalen, 9150 Stakkvik
1284 å Tulla	* 5.6	1.8	—	—	—	P	79	Evinr	78	25	Ragnvald Robertsen, 9125 Tromvik
1285 å Bob	6.7	2.0	—	—	—	P	71	Volvo	71	105	Vilmar Lorentsen, 9105 Eidkjosen
1287 kr Vake	* 7.2	2.3	—	—	—	P	81	Kaspi	81	25	Gudmund Hansen, 9120 Vengsøy
1288 å Dåkka	4.5	1.8	—	—	—	T	67	Mercur	67	6	R.E.Pettersen, 9105 Eidkjosen
1290 Stein Bjørnar	* 9.4	3.0	—	—	—	P	82	Ford	82	85	Bjarne Holmbukt, 9032 Jøvik
1293 å Ida	4.7	1.5	—	—	—	T	60	Honda	78	7	Hilmar Heimdal, 9120 Vengsøy
1294 å Ben Reddik	4.6	1.6	—	—	—	P	74	Suzuki	75	16	R.A.J.rydningen, Boks 40, 9100 Kvaløysletta
1295 å Blink	4.2	1.8	—	—	—	P	85	Evinr	85	15	Steinar Olsen, 9030 Sjørsnes
1300 å Minerva	5.6	2.2	—	—	—	T	64	Mercur	76	7	Per Hanssen, Kaldfjord, 9105 Eidkjosen
1305 å Spurven	4.3	1.7	—	—	—	P	86	Suzuki	83	5	Reidar Johansen, 9030 Sjørsnes
1311 Havfløy	* 7.8	2.6	1.3	—	—	P	86	Sabb	77	68	Halvard Paulsen, Frafjordbotn, 9105 Eidkjosen
1314 å Per	4.3	1.5	—	—	—	P	67	Honda	74	7	Per Østmann, Box 36, 9110 Sommarøy
1317 å Torill	5.1	1.5	—	—	—	T	67	Carni	67	4	E.Nikolaisen, Ersfjordbotn, 9105 Eidkjosen
1320 å Mila	5.6	2.2	—	—	—	T	40	Evinr	78	6	Max Klaudiussen, Ersfjordbotn, 9105 Eidkjosen
1321 å Gunhild	5.0	1.5	—	—	—	T	50	Evinr	78	9	T.Gundersen, 9027 Ramfjordbotn
1324 å Øra	4.7	1.8	—	—	—	P	78	Tohats	79	12	Bjarne Jørgensen, 9118 Brensholmen
1325 å Gina	6.2	2.4	—	—	—	T	57	Sabb	67	8	A.N.Hansen, Stordalsstrand, 9030 Sjørsnes
1328 kr Julia	7.4	2.7	—	—	—	P	86	Yanmar	—	66	Aage Sedolfsen, Jonas Liesgt 24, 9000 Tromsø
1330 å Tutta	5.6	1.5	—	—	—	T	68	Evinr	78	20	Eilif Pedersen, 9105 Eidkjosen
1337 å Marit	4.3	1.5	—	—	—	T	65	Penta	76	7	Sverre Haugland, Futrikelv, 9100 Kvaløysletta
1339 å Eva	5.0	1.8	—	—	—	T	72	Johns	73	5	Jan Kåre Hansen, 9027 Ramfjordbotn
1343 å Kim	5.0	1.8	—	—	—	P	76	Evinr	78	25	Oddvar Johansen, 9125 Tromvik
1349 Tromstind	6.7	2.2	—	—	—	T	64	Sabb	64	5	Kjell Paulsen, 9027 Ramfjordbotn
1350 å Forstad	5.0	1.8	—	—	—	T	65	Chrysl	68	9	Kristian Hansen, 9105 Eidkjosen
1351 å Spurven	5.1	1.5	—	—	—	T	68	Mercur	68	6	Johannes Kristiansen, Rekvik, 9125 Tromvik
1353 å Lykken	4.7	1.2	—	—	—	T	71	Tomos	70	6	Johannes Edvardsen, 9105 Eidkjosen
1355 å Jon Steve	4.8	1.8	—	—	—	P	80	Honda	83	10	Johan Ballovarre, B.A.Løvdovs 121, 9022 Krokeldalen
1356 å To To	4.7	2.2	—	—	—	T	67	Evinr	68	15	N.Robertsen, Planetvn.12a, 9020 Tromsdalen
1360 å Spurven	4.7	1.8	—	—	—	T	67	Cresc	67	18	Birger Pedersen, Rekvik, 9125 Tromvik
1378 å Teddy	4.5	1.4	—	—	—	T	80	Suzuki	86	4	Solveig Nilsen, Solhø, 9056 Mortenhals
1379 å Spurven	4.7	1.8	—	—	—	T	60	Evinr	77	12	Terje Brendeløkken, 9100 Kvaløysletta
1393 Prinsen	* 6.2	2.5	—	—	—	P	81	Sabb	81	52	T.Lockertsen P/R, Th.Øiensgt.1, 9000 Tromsø
1395 å Knoll	4.3	1.8	—	—	—	P	78	Johns	78	6	Ragnar Isaksen, 9032 Jøvik
1397 å May-Eli	4.0	1.8	—	—	—	T	68	Evinr	68	18	Peder A.Magnussen, 9105 Eidkjosen
1399 kr Laksen	* 8.0	2.9	—	5	—	T	62	Nogva	62	10	Torgeir Jakobsen, Sjøtun, 9105 Eidkjosen

## T-T Tromsø

Farkostens nummer, type og navn	Meter			Tonn Matr.		Bygge- år	Motor			Eierens (den korresponderende reder) navn og postadresse	
	Lengde	Bredde	Dybde	I	II		Merke	Byggeår	H.K.		
1401 å Ståle	5.3	1.5	—	—	—	P	70	Johns	70	20	Asbjørn Martinsen, 9125 Tromvik
1406 Sjøglimt *	8.1	2.1	.7	—	—	T	60	Sabb	65	30	Steinar Olsen, 9030 Sjørnes
1407 kr Ludo	7.5	2.6	—	—	—	T	80	Sabb	80	22	Leif Hansen, Kaldfjord, 9105 Eidkjosen
1408 å Elcon	5.6	1.8	—	—	—	P	81	Mercur	85	20	Gudmund Kristiansen, 9128 Tussey
1411 å Nyvon	5.7	2.0	—	—	—	T	84	Johns	84	35	Sverre Jensen, 9030 Sjørnes
1412 å Tor	9.1	2.7	—	—	—	T	57	Marna	57	24	Hermann Hansen, Kaldfjord, 9105 Eidkjosen
1413 å Ronny *	5.3	1.5	—	—	—	P	77	Yamaha	77	20	R.Robertsen, Utsikten 73, 9000 Tromsø
1414 å Linda	5.6	1.8	—	—	—	P	80	Evinr	77	35	Svein Olufsen, 9125 Tromvik
1415 å Johan	4.7	1.5	—	—	—	T	30	Mercur	78	4	K.Andreassen, Ersfjordbotn, 9105 Eidkjosen
1416 å Tonny	5.4	2.0	—	—	—	P	80	Evinr	80	25	Bjarne Myrvang, 9125 Tromvik
1419 å Mea	4.9	1.7	—	—	—	T	63	Johns	72	6	Kåre Kristoffersen, 9118 Brensholmen
1420 å Siv-Hege	5.4	2.0	—	—	—	P	80	Evinr	80	35	Svenn Are Olaisen, 9125 Tromvik
1421 å Trond Håvard	4.4	1.7	—	—	—	P	86	Suzuki	86	15	Helmer Nilsen, Olderbakken, 9032 Jøvik
1425 å Fiskøybuen	4.3	1.5	—	—	—	P	80	Johns	80	7	Viktor Hansen, 9105 Eidkjosen
1426 å Siv	4.2	1.6	—	—	—	P	74	Mercur	78	7	Kåre Torsteinsen, 9140 Rebbenes
1429 å Anne-Grethe *	7.3	2.1	—	—	—	T	66	Sabb	66	16	Kristian Johansen, 9100 Kvaløysletta
1430 å Jon Børge	4.8	2.2	—	—	—	P	78	Evinr	80	10	A.Andreassen, Idrettsvn.44, 9000 Tromsø
1431 å Steggen	6.2	2.4	—	—	—	P	80	Sabb	80	18	Meier Borch, 9032 Jøvik
1432 å Madseng	5.3	1.8	—	—	—	P	80	Johns	80	25	E.Jensen, Stakkevollvn.286, 9000 Tromsø
1436 å Siv-Heidi	4.3	1.2	—	—	—	T	72	Evinr	80	7	Jens Henriksen, 9042 Laksvatn
1437 å Kent-Robin	5.1	1.8	—	—	—	P	78	Evinr	81	25	T.Nilsen, Vågnes, 9022 Krokeldvdalen
1440 å May-Kjersti	5.4	1.5	—	—	—	T	80	Suzuki	80	5	Einar Ingebrigtsen, 9112 Straumbukta
1443 kr Ørnholm *	8.2	2.6	1.0	—	—	T	55	Sabb	72	30	K.Kristiansen, Ø.Markv.18, 9000 Tromsø
1449 å Kvikv	4.2	1.5	—	—	—	P	75	Mercur	81	9	Halfdan Nilsen, 9027 Ramfjordbotn
1450 å Isabell	5.4	2.1	—	—	—	P	80	Mercur	80	20	Roy Pedersen, 9022 Krokeldvdalen
1452 å Falken	4.8	1.6	—	—	—	T	50	Yamaha	77	8	Magne Johansen, 9105 Eidkjosen
1453 Vera *	7.0	2.6	—	—	—	P	75	Volvo	75	36	O.Tjosaa, Dramsvn.149, 9000 Tromsø
1454 å Honda	5.0	1.8	—	—	—	P	81	Evinr	80	20	Finn Gabrielsen, 9120 Vengsøy
1455 å Rask	6.3	2.0	—	—	—	A	81	Yanmar	80	7	Magnar J.Eriksen, 9026 Oldervik
1457 å Småløks	5.0	1.4	—	—	—	P	77	Mercur	77	20	Sigmund Sørensen P/R, 9122 Kårvik
1459 å Øystein	5.3	1.5	—	—	—	P	80	Evinr	78	15	Torleif Hansen, 9120 Vengsøy
1460 kr Snorre	10.3	3.4	—	—	—	T	34	BMC	68	95	J.Tøllefsen, Grimsbyv.64, 9000 Tromsø
1461 å Gro	5.0	1.8	—	—	—	T	50	Evinr	76	6	Julius Antonsen, 9130 Hansnes
1462 å Svalen	5.3	1.9	—	—	—	P	81	Johns	81	15	Leiv Lockertsen, 9150 Stakkvik
1464 å Kjellhans	6.3	1.8	—	—	—	T	78	Wiscon	75	9	Karl J.Øvre, 9112 Straumbukta
1465 å Linda Irene	5.3	1.8	—	—	—	P	79	Mercur	78	7	Edmund Hansen, 9105 Eidkjosen
1466 å Åshild	5.1	1.9	—	—	—	P	80	Evinr	82	25	Morten I.Mortensen, 9022 Krokeldvdalen
1468 å Bris *	6.7	2.3	—	—	—	P	81	Sabb	81	22	Harry Petter Hansen, Innelvsn 321, 9105 Eidkjosen
1470 Tom Frode *	8.6	2.7	—	7	—	P	72	Ford	76	108	Frank Ivar Olsen, Kvarstvn 67, 9022 Krokeldvdalen
1472 å Gulla	6.4	2.3	—	—	—	T	59	Sabb	59	10	Olav Nilsen, 9042 Laksvatn
1474 å Indrevoll	4.2	1.7	—	—	—	P	80	Mercur	80	10	Hilmar Indrevoll, 9030 Sjørnes
1476 å Kolseth Sen.	4.8	1.1	—	—	—	P	78	Yamaha	78	15	Johnny Løseth, 9110 Sommarøy
1479 å Rune	5.3	1.8	—	—	—	P	81	Johns	81	20	Helge Johansen, 9110 Sommarøy
1480 å Bjørn	5.0	1.5	—	—	—	P	76	Mercur	81	25	Bjørn Tøllefsen, 9118 Brensholmen
1482 å Lombe	4.8	1.5	—	—	—	P	80	Mercur	60	4	Sverre Olsen, 9030 Sjørnes
1485 å Haunes	5.3	1.9	—	—	—	P	78	Yamaha	79	20	Kurt Ludvigsen, 9110 Sommarøy
1486 Kanutten	8.1	2.7	—	—	—	P	81	Perkin	81	49	K.M.Petterson, Boks 144, 9100 Kvaløysletta
1487 å Vibeke	4.2	1.5	—	—	—	P	81	Yamaha	81	9	Arvid Hansen, 9020 Tromsdalen
1488 å Norona	5.6	1.8	—	—	—	P	81	Yamaha	81	15	Sigurd Yttergård, 9105 Eidkjosen
1489 å Yamaha	5.4	2.1	—	—	—	P	80	Evinr	77	15	Arvid Andreassen, 9145 Skarsfjord
1490 å Glat Ål	5.3	1.8	—	—	—	P	78	Honda	81	10	Per Norum, 9110 Sommarøy
1491 å Sjøormen	4.5	1.6	—	—	—	P	78	Evinr	77	20	Arvid Magne Andreassen, 9105 Eidkjosen
1493 å Johnny	4.3	1.8	—	—	—	T	78	Mercur	81	7	Emil Petter Petterson, 9030 Sjørnes
1497 å Hero	5.3	1.5	—	—	—	P	81	Yamaha	79	28	Ole Lind, 9120 Vengsøy
1498 å Vipen	5.4	2.1	—	—	—	P	81	Evinr	79	25	Jens Johansen, 9125 Tromvik
1500 å Lita	5.6	1.8	—	—	—	T	65	Wiscon	73	5	Ola Henriksen, 9027 Ramfjordbotn
1502 å Trine-Vibeke	5.3	2.0	—	—	—	P	81	Evinr	80	35	W.r.Jensen, Dramsvn.142, 9000 Tromsø
1503 å Åmøy	5.3	1.7	—	—	—	P	79	Evinr	79	25	Ivar Kristian, 9120 Vengsøy
1506 å Terna	5.1	2.0	—	—	—	P	81	Evinr	78	25	Kristian Kristiansen, Rekvik, 9125 Tromvik
1508 å Monny	5.0	2.0	—	—	—	T	76	Briggs	74	9	Henry Jensen, 9022 Krokeldvdalen
1509 å Truls	5.3	2.0	—	—	—	T	72	Mercur	74	10	Osmond Larsen, 9118 Brensholmen
1510 å Løven	5.0	1.5	—	—	—	T	56	Sabb	53	5	Roald Knudsen, 9042 Laksvatn

# Troms

## T-T Tromsø

Farkostens nummer, type og navn	Meter			Tonn Matr.		Bygge- år	Motor			Eierens (den korresponderende reder) navn og postadresse	
	Lengde	Bredde	Dybde	I	II		Merke	Byggeår	H.K.		
1517 å Jon-Einar	5.3	1.8	—	—	—	P	81	Chrysl	77	15	Jan Engen, 9110 Sommarøy
1519 å Bob	4.3	1.5	—	—	—	P	74	Evinr	74	5	O.Grødal, Stakkevollvn.138, 9000 Tromsø
1520 kr Faksen	7.8	2.5	—	—	—	P	77	Datsun	81	46	E.Halsnes P/R, Bakkejord, 9112 Straumbukta
1522 Fjordfisk	* 7.3	2.6	—	—	—	P	81	Sabb	81	30	Kjell Albrigtsen, 9105 Eidkjosen
1524 å Vibeke	5.3	1.9	—	—	—	P	81	Evinr	81	35	Øystein Hansen, 9120 Vengsøy
1525 å Sjølaksen	4.8	1.3	—	—	—	P	75	Evinr	81	35	Håkon Robertsen, 9125 Tromvik
1526 Ulven	* 7.2	2.5	—	—	—	T	62	Sabb	62	6	Walter K.Iversen, Stærvn.40, 9014 Håpet
1529 å Snøgg	5.1	1.7	—	—	—	T	74	Mercur	78	7	Erling Enoksen, Finnkroken, 9100 Kvaløysletta
1530 å Trulte	* 6.9	2.2	—	—	—	P	78	Sabb	78	18	Hedly Andreassen, 9105 Eidkjosen
1531 å Gerd	5.0	2.2	—	—	—	P	81	Mercur	81	18	Trygve S.Theodorsen, 9105 Eidkjosen
1533 å Svaleng	4.7	1.5	—	—	—	T	81	Evinr	77	6	Håkon Johansen, 9030 Sjørnes
1534 Bjørnøy	7.9	2.4	—	—	—	P	81	Valvo	80	62	Alfon Olufsen, Jonas Liesgt 35, 9000 Tromsø
1535 Terna	* 7.9	2.6	—	—	—	P	79	Sabb	80	30	Terje Hansen, Vegavn.24, 9000 Tromsø
1536 å May	6.9	1.8	—	—	—	T	67	Sabb	68	10	Roald A.Hansen, 9105 Eidkjosen
1537 å Karin	5.0	1.8	—	—	—	T	66	Evinr	68	5	Terje Myreng, Grøtnesdalen, 9150 Stakkvik
1543 å Kent	4.0	1.2	—	—	—	T	65	Evinr	81	6	Roald Nyborg, Tønsnes, 9022 Krokeldalen

## T-TK Torsken— tilsynsmann: F.retll. Torsken, Boks 85, 9380 Gryllefjord

1 å Trond	5.3	1.8	—	—	—	P	70	Johns	70	9	Charles Germain, 9380 Gryllefjord
2 å Nisa	5.6	1.5	—	—	—	T	66	Evinr	66	6	Wilhelm Wilhelmsen, 9380 Gryllefjord
3 å Line	4.9	1.8	—	—	—	P	78	Suzuki	76	9	Per-Wiggo Nygård, 9395 Kaldfarnes
5 kr Morten	7.8	2.8	—	—	—	T	67	Sabb	75	30	Marvin Hansen, Sifjord, 9395 Kaldfarnes
6 Sifjord	* 10.5	3.4	1.8	11	—	P	75	MWM	75	102	Svein Jensen P/R, Sifjord, 9395 Kaldfarnes
7 kr Stig Magne	* 28.9	7.1	—	167	—	S	74	Wichm	74	625	Edmund Strøm, 9381 Torsken
8 kr Liljen	* 7.7	2.5	—	6	—	P	78	Isuzu	85	51	Leon Eilertsen, 9381 Torsken
9 Agnarson	* 14.7	5.8	4.2	25	—	S	87	Nissan	87	400	Agnarson P/R (Samuelsen), Boks 64, 9380 Gryllefjord
10 å Jan	6.1	2.2	—	—	—	T	71	Sabb	71	10	Otto Flaten, 9380 Gryllefjord
11 Karl Vilmar	* 14.9	5.2	1.0	24	—	A	86	Scania	86	343	Vidar Pettersen P/R, Grunnfarnes, 9395 Kaldfarnes
12 kr Finnes	* 9.4	3.1	—	—	—	P	82	Sole	82	102	Willy Hansen, 9395 Kaldfarnes
13 å Steinar	5.3	1.5	—	—	—	T	55	Sleipn	55	5	Torgeir Knutsen, 9380 Gryllefjord
16 Redfish	* 18.0	5.5	2.7	49	—	S	85	Caterp	84	408	Steinar Andreassen P/R, 9395 Kaldfarnes
17 å Eva	5.2	2.4	—	—	—	P	82	Yamaha	78	15	Gustav Torbergsen, 9380 Gryllefjord
18 å Bonkan	5.3	1.8	—	—	—	P	76	Yamaha	76	28	Einar K.Bertelsen, 9395 Kaldfarnes
19 kr Kjell Inge	* 9.4	3.0	—	7	—	P	74	MWM	76	68	Ingvald Jensen, Sifjord, 9395 Kaldfarnes
20 Sjánés	* 10.1	3.2	1.3	—	—	P	74	MWM	74	100	Jens Larsen, Sifjord, 9395 Kaldfarnes
21 å Bjørn-Ronny	5.2	1.9	—	—	—	P	75	Yamaha	75	25	Idar Jensen, 9380 Gryllefjord
22 å Merete	7.5	2.7	—	—	—	T	75	Sabb	75	22	Ingolf Larsen, Sifjord, 9395 Kaldfarnes
24 kr Kjeipen	7.4	2.5	—	—	—	T	71	Sabb	73	18	Kjell-Erik Wilsgård, 9381 Torsken
25 k Jan-Gunnar	* 10.4	3.5	—	8	—	T	59	Merc	78	125	Gustav Torbergsen, 9380 Gryllefjord
27 å Tommy	4.3	1.5	—	—	—	P	80	Johns	80	6	Arvid Jensen, 9395 Kaldfarnes
28 kr Juvell	* 7.6	2.7	—	4	—	T	69	Sabb	67	16	Ansgar Kristiansen, 9380 Gryllefjord
29 å Gerda	5.1	1.7	—	—	—	T	—	Mercur	68	6	Harry Nygård, 9395 Kaldfarnes
30 å Britt	5.2	1.7	—	—	—	T	79	Yamaha	81	8	Emil Karlsen, 9380 Gryllefjord
31 å Helene	4.8	1.6	—	—	—	P	84	Johns	84	10	Kåre Nilsen, Grunnfarnes, 9395 Kaldfarnes
32 kr Kalle	7.5	2.4	.9	—	—	P	76	Sabb	76	30	Arne Hansen, 9380 Gryllefjord
33 å Kurt-Ove	4.9	1.7	—	—	—	P	83	Johns	83	6	Johan Jensen, Sifjord, 9395 Kaldfarnes
34 å Lisa	4.7	1.6	—	—	—	P	77	Suzuki	—	7	Hans Hansen, Sifjord, 9395 Kaldfarnes
35 Senjaland	12.2	4.2	—	15	—	P	88	Skandi	88	245	Oddbjørn Frantzen, Sifjord, 9395 Kaldfarnes
37 å Flora	5.4	1.7	—	—	—	P	77	Johns	77	25	Edgar Karlsen, 9380 Gryllefjord
38 Veimannsford	* 12.2	3.9	—	14	—	T	85	Scania	84	131	Per-Wiggo Nygård P/R, 9395 Kaldfarnes
39 Stine-Maria	* 10.0	2.9	1.2	8	—	P	80	Sabb	79	100	Svein Skarstein P/R, Sifjord, 9395 Kaldfarnes
40 å Månes	* 7.4	2.4	1.1	—	—	T	67	Sabb	67	16	Rasmus Olsen, 9380 Gryllefjord
41 å Einar	5.6	1.5	—	—	—	P	73	Tomos	73	4	Leif Nilsen, Sifjord, 9395 Kaldfarnes
42 å Mona	5.3	1.9	—	—	—	P	78	Yamaha	78	15	Oswald Markussen, 9380 Gryllefjord
43 å Kirsti	5.5	1.6	—	—	—	P	85	Johns	85	10	Marvid Andreassen, Sifjord, 9395 Kaldfarnes
44 å Tomos	5.0	1.5	—	—	—	P	70	Tomos	70	4	Jan Nilsen, Sifjord, 9395 Kaldfarnes
45 å Laban	6.4	2.9	—	—	—	P	80	Sabb	80	18	Henrik Mikalsen, 9380 Gryllefjord
46 å Elvegris	4.3	1.4	—	—	—	P	74	Johns	74	6	Svein Jensen, Sifjord, 9395 Kaldfarnes
48 å Simo	5.3	1.9	—	—	—	P	83	Yamaha	83	25	Alf Simonsen P/R, 9380 Gryllefjord
49 å Kjell Helge	5.0	1.8	—	—	—	P	79	Yamaha	74	8	Klaus Klausen, 9380 Gryllefjord

## T-TK Torsken

Farkostens nummer, type og navn	Meter			Tonn Matr.		Bygge- år	Motor		Eierens (den korresponderende reder) navn og postadresse
	Lengde	Bredde	Dybde	I	II		Merk	Byggeår H.K.	
50 å Glenn	5.3	1.7	—	—	—	P	76	Mercur 76	9 Karl Arnesen, Sifjord, 9395 Kaldfarnes
52 kr Fred Yngve	* 15.2	4.6	—	24	—	T	75	Caterp 75	245 Idar Jensen P/R, 9380 Gryllefjord
53 å Siv-Mariann	6.1	1.9	—	—	—	P	86	Johns 85	25 Peter M.Fredriksen, Landfarnes, 9381 Torsken
55 å Per	7.5	2.5	—	—	—	T	35	Wichm 37	6 Einar Bertelsen, 9395 Kaldfarnes
56 å Roy	6.2	1.8	—	—	—	T	67	Sabb 76	10 Hjalmar Larsen, Sifjord, 9395 Kaldfarnes
57 kr Sol	* 8.5	2.7	1.1	—	—	T	73	Sabb 73	30 Bjarne Pettersen, Grunnfarnes, 9395 Kaldfarnes
58 kr Vikagutt	7.2	2.6	—	—	—	T	57	Fary 75	30 Johan Markussen, Sifjord, 9395 Kaldfarnes
59 å Tom	4.7	2.0	—	—	—	P	75	Johns 75	9 Oskar Strøm, 9381 Torsken
60 kr Torill	7.2	2.5	—	—	—	T	71	Sabb 71	10 Asbjørn Utvik, 9380 Gryllefjord
61 kr Fangst	7.0	2.3	—	—	—	P	80	Marna 65	18 Evald Erntsen, 9395 Kaldfarnes
62 å Svein-Ole	* 5.9	2.0	—	—	—	T	65	Sabb 74	10 Wilsgård Fiskeoppdrett A/S, 9381 Torsken
63 kr Espen	* 8.4	2.7	—	—	—	P	73	Sabb 78	30 Arne Mathiassen, Sifjord, 9395 Kaldfarnes
64 Solbuen	* 9.6	3.2	—	—	—	P	79	Marna 71	48 Leif Nilsen, Sifjord, 9395 Kaldfarnes
65 å Måken	5.3	1.5	—	—	—	T	71	Yamaha 71	5 Trygve Andreassen, 9395 Kaldfarnes
66 å Lykken	7.2	2.5	—	—	—	T	68	Sabb 73	10 Adolf Thommassen, 9395 Kaldfarnes
67 k Yvonn	6.6	2.5	.5	—	—	P	83	Nissan 83	22 Charles Germain, 9380 Gryllefjord
68 kr Stephan	8.1	1.8	—	—	—	F	59	Sabb 68	12 Åge Johansen, 9395 Kaldfarnes
69 å Janne Rita	4.7	1.2	—	—	—	P	73	Yamaha 73	8 Petter Helmersen, 9381 Torsken
70 å Herdis	5.9	2.2	—	—	—	T	49	FM 49	4 Inge Eide, 9381 Torsken
71 å Ellen Hariet	4.7	1.5	—	—	—	T	55	Evinr 77	4 Jakob Hansen, 9395 Kaldfarnes
72 å Elvis	6.9	2.2	—	—	—	T	61	Sabb 52	5 Åge Jensen, Sifjord, 9395 Kaldfarnes
73 å Per Hugo	6.9	2.2	—	—	—	T	67	Sabb 66	8 P.E.Pettersen, 9395 Kaldfarnes
75 kr Ingegutt	* 8.0	2.8	—	4	—	P	82	Thory 82	37 Ingar Hofsoy, 9380 Gryllefjord
76 å Fredd 2	4.7	1.7	—	—	—	P	78	Johns 78	6 Fridtjof Wilsgård, 9381 Torsken
78 å Ørja	5.5	1.8	—	—	—	P	85	Yamaha 86	50 Henry Andreassen, 9395 Kaldfarnes
80 å Anne-Lill	5.0	1.8	—	—	—	T	52	Mercur 72	4 Peder M.A.Pettersen, Grunnfarnes, 9395 Kaldfarnes
81 å Karina	5.5	1.8	—	—	—	P	85	Evinr 80	15 Wilhelm Størkersen, Sifjord, 9395 Kaldfarnes
82 å Ivan	4.2	1.5	—	—	—	P	74	Yamaha 74	5 Alfons Karlsen, Boks 110, 9380 Gryllefjord
83 å Per	5.1	1.9	—	—	—	P	75	Yamaha 76	20 Wilhelm A.Karlsen, 9380 Gryllefjord
84 å Solveig	4.5	1.5	—	—	—	T	65	Cresc 65	9 Karl Johan Mikalsen, 9381 Torsken
86 kr Norsund	* 10.6	3.4	—	9	—	T	74	Perkin 74	96 Jan Gunnar Johansen, 9380 Gryllefjord
88 å Plastrigger	5.3	1.5	—	—	—	P	68	Yamaha 69	8 Karl A.Hanssen, 9381 Torsken
89 å Belly	5.4	1.7	—	—	—	P	81	Yamaha 81	25 Birger Ranø, 9380 Gryllefjord
90 kr Havstål	* 29.9	6.5	—	185	—	S	64	Wichm 69	400 Barentz Sea Products A/S, (K.H.Utvik), 9380 Gryllefjord
91 å Ivan	5.3	1.4	—	—	—	P	71	Johns 72	9 Henrik Mikalsen, 9380 Gryllefjord
92 å Måken	6.7	2.1	—	—	—	T	67	Sabb 75	10 Magne Strøm, 9381 Torsken
94 å Anita	7.2	2.5	—	—	—	T	71	Sabb 73	22 Harry Nygård, 9395 Kaldfarnes
96 å Rex	4.7	1.8	—	—	—	P	77	Yamaha 77	8 Geir B. Hansen, Sifjord, 9395 Kaldfarnes
97 å Hans-Martin	5.6	1.7	—	—	—	T	60	Yamaha 76	8 Ingebrigt Ingebrigtsen, Grunnfarnes, 9395 Kaldfarnes
98 Karin	* 9.5	3.1	—	7	—	P	75	MWM 75	102 Evald Andreassen P/R, 9395 Kaldfarnes
99 å Minni	4.8	1.5	—	—	—	P	82	MAK 82	10 Karl Pettersen, 9381 Torsken
100 å Fredd-Jarle	8.1	2.5	—	—	—	T	77	Sabb 77	22 Fridtjof Wilsgård, 9381 Torsken
104 å Sild	5.3	1.5	—	—	—	T	62	Johns 72	9 Asbjørn Storås, 9380 Gryllefjord
105 kr Bror	6.9	2.7	—	—	—	T	62	Sabb 79	22 Arnold Sørensen, 9380 Gryllefjord
106 k Sonja	6.5	2.4	—	—	—	T	67	Sabb 69	16 Harilov Ingebrigtsen, 9393 Flakkstadvåg
107 å Delfin	5.4	1.8	—	—	—	P	73	Evinr 69	10 Johan Jessen, 9381 Torsken
108 å May	4.8	1.8	—	—	—	P	79	Suzuki 79	9 Ivan Pettersen, 9395 Kaldfarnes
109 å Knut Einar	5.3	1.5	—	—	—	P	76	Yamaha 76	20 Knut Jensen, 9380 Gryllefjord
110 å Ivar	6.4	2.2	—	—	—	T	55	Sabb 83	10 Wilhelm Wilhelmsen, 9380 Gryllefjord
112 kr Nordgrunn	* 7.7	2.6	1.1	—	—	P	84	Sabb 74	30 Alfons Erlandsen, Grunnfarnes, 9395 Kaldfarnes
113 å Senjofisk	5.3	1.9	—	—	—	P	81	Marin 81	25 Bernt Bertelsen, 9395 Kaldfarnes
114 å Raymon	5.3	1.9	—	—	—	P	77	Johns 77	25 Ludvik Karlsen, 9380 Gryllefjord
115 Klakken	6.1	2.5	—	—	—	P	87	Yamaha 87	90 Arne Andreassen, 9395 Kaldfarnes
116 å Buster	5.6	1.8	—	—	—	T	69	Yamaha 72	9 Ottar Jakobsen, 9380 Gryllefjord
117 å Arnt-Ove	5.4	2.1	—	—	—	P	87	Yamaha 84	20 Alfred Benjaminsen, Grunnfarnes, 9395 Kaldfarnes
118 kr Luten	7.2	2.7	—	—	—	T	65	Sabb 70	16 Bjarne Olsen, 9393 Flakkstadvåg
119 å Snekk	4.3	1.5	—	—	—	P	72	Yamaha 77	8 Schjeldrup Johansen, 9380 Gryllefjord
120 å Kjell	7.5	1.8	—	—	—	P	72	Mercur 72	7 Hilmar Hansen, 9395 Kaldfarnes
121 å Nina	5.4	2.1	—	—	—	P	84	Suzuki 86	40 Albert Smits, 9381 Torsken
122 å Lyn	5.9	2.3	—	—	—	T	39	Sleipn 54	7 Oskar Flakstad, 9393 Flakkstadvåg
123 å Floid	5.0	1.8	—	—	—	P	85	Mercur 85	10 Osvald Karlsen, 9381 Torsken
124 å Oddrun	5.0	1.8	—	—	—	P	77	Mercur —	10 Ingvald Jensen, Sifjord, 9395 Kaldfarnes

Farkostens nummer, type og navn	Meter			Tonn Matr.		Bygge- år	Motor			Eierens (den korresponderende reder) navn og postadresse	
	Lengde	Bredde	Dybde	I	II		Märke	Byggeår	H.K.		
125 å	Jan Gunnar	5.0	1.5	—	—	P	77	Yamaha	75	9	J.G.Johansen, Boks 58, 9380 Gryllefjord
126 å	King	6.2	2.2	—	—	T	69	Sabb	64	8	Marvid Andreassen, Sifjord, 9395 Kaldfarnes
128 å	Linda	4.0	1.7	—	—	P	74	Yamaha	75	8	Ragnar Fredriksen, 9380 Gryllefjord
129 å	Mossa	4.7	1.8	—	—	T	50	Johns	81	7	Tormod Wilsgård, 9381 Torsken
130	Viken	* 8.8	2.6	—	6	P	72	MWM	75	68	Kristian Thesen, 9381 Torsken
131 kr	Sjøbjørn	* 8.1	2.5	—	4	T	76	Sabb	76	22	Johan Markussen, 9395 Kaldfarnes
134 å	Ronny	4.4	1.5	—	—	P	84	Johns	84	6	Torfinn Eide, 9381 Torsken
135 kr	Angvaldson	* 11.7	3.6	—	10	T	45	Merc	73	140	Nils Johan Andreassen, 9395 Kaldfarnes
136 å	Senjaland Jr.	7.2	2.2	—	—	P	68	Volvo	72	72	Andreas Frantzen, 9395 Kaldfarnes
139 å	Oddbjørn	6.1	1.5	—	—	P	73	Mercur	78	20	Åge Johansen, Sifjord, 9395 Kaldfarnes
141 å	Benoni	7.6	2.5	—	—	T	64	Sabb	64	16	Arvid Bertheussen, 9381 Torsken
144 kr	Geir Roger	* 15.7	4.6	—	24	T	79	GM	78	246	Ivar Johansen, 9380 Gryllefjord
145 kr	Langøysund	* 10.0	3.2	—	10	T	77	MWM	87	95	Kåre Nilsen Grunnfarnes, 9395 Kaldfarnes
146 å	Speed	5.9	2.0	—	—	T	59	Sabb	59	8	Jermund Aarberg, 9393 Flakkstadvåg
147 å	Tore	6.2	2.5	—	—	T	55	Sleipn	55	5	Ivar Arnesen, 9395 Kaldfarnes
148 kr	Ny-Start	* 11.2	3.6	—	14	T	44	Scania	76	115	Geir E.Wilsgård, 9381 Torsken
151 å	Kari	6.9	1.8	—	—	T	47	Sabb	47	4	Arthur J.Jakobsen, 9395 Kaldfarnes
154 å	Syren	5.0	1.8	—	—	P	69	Johns	74	20	Peder Årberg, 9393 Flakkstadvåg
155 å	Hårek	5.3	1.9	—	—	P	77	Yamaha	77	15	Albert Frantzen, Grunnfarnes, 9395 Kaldfarnes
157 å	Buster	7.0	2.4	—	—	T	62	Sabb	72	10	Gunvald J.Torbergsen, 9393 Flakkstadvåg
158 å	Magdalene	4.7	1.8	—	—	P	77	Johns	78	10	Arthur Eriksen, Sifjord, 9395 Kaldfarnes
159 å	Spedd	5.6	2.2	—	—	P	79	Yamaha	79	25	Jermund Aarberg, 9393 Flakkstadvåg
160	Iver Junior	* 10.5	3.8	—	14	P	82	Volvo	87	211	Jens Andreassen, Sifjord, 9395 Kaldfarnes
161 kr	Sorbøen	9.7	3.1	—	6	T	37	Ford	73	68	Jan Karl Eriksen, 9393 Flakkstadvåg
162 å	Morten	5.0	1.9	—	—	P	78	Mercur	78	9	Jan-Tore Nygård, 9395 Kaldfarnes
163 å	Bør	5.4	2.0	—	—	P	80	Yamaha	80	25	Kolbjørn Storås, 9380 Gryllefjord
165 å	Bård	5.3	1.9	—	—	P	78	Yamaha	78	15	Jonhan Hansen, 9380 Gryllefjord
168 å	Sjøsprøyt	6.2	2.5	—	—	T	49	Sabb	59	4	Johan Jensen, 9381 Torsken
169 kr	Tommi Espen	* 8.6	3.3	—	—	T	82	Isuzu	85	70	Jens Andreassen, 9395 Kaldfarnes
171 å	Espen	* 8.4	2.7	—	—	T	75	Sabb	75	22	Einar Pettersen, Grunnfarnes, 9395 Kaldfarnes
172 å	Judith	5.3	1.8	—	—	P	78	Yamaha	78	28	Johan F.Fredriksen, 9380 Gryllefjord
173 å	Lena	4.9	1.5	—	—	P	84	Yamaha	78	20	Helge Ekrem, 9395 Kaldfarnes
174 å	Monika	5.3	2.0	—	—	P	77	Yamaha	77	20	Vidar M.Pettersen, Grunnfarnes, 9395 Kaldfarnes
175 å	Thor-Willy	4.7	1.7	—	—	P	79	Honda	79	7	Thor-Willy Hansen, 9395 Kaldfarnes
177 å	Jenta	5.3	1.9	—	—	P	82	Johns	82	20	Ole-K.Knutsen, Grunnfarnes, 9395 Kaldfarnes
178 å	Pål	* 6.9	2.5	—	—	T	81	Sabb	80	10	Ragnar Fredriksen, 9380 Gryllefjord
179 å	Apollo	4.1	1.7	—	—	A	86	Suzuki	86	25	Leif Samuelsen, 9380 Gryllefjord
180 å	Marholmen	5.4	1.6	—	—	T	52	Marna	57	6	Oskar A.Hansen, 9395 Kaldfarnes
181 å	Skolpen	5.3	1.8	—	—	T	54	Tomos	—	5	Alfred Larsen, 9395 Kaldfarnes
182 å	Håvard	5.1	1.9	—	—	P	79	Mercur	79	20	Hjalmar Hansen, 9381 Torsken
184	Kent-Roger	7.1	2.4	—	—	P	75	Sabb	78	30	Halgeir Hansen, Boks 61, 9381 Torsken
185 å	Are	4.7	1.4	—	—	P	76	Yamaha	76	8	Arild Pedersen, 9380 Gryllefjord
186 å	Jonas	4.8	2.0	—	—	P	83	Suzuki	79	9	Johan Markussen, Sifjord, 9395 Kaldfarnes
187 å	Sommer	4.3	1.5	—	—	P	79	Yamaha	79	5	Olav Andreassen, 9395 Kaldfarnes
188	Hugo Inge	* 7.3	2.5	—	—	P	79	Yanmar	78	33	Ludvik Johansen, Grunnfarnes, 9395 Kaldfarnes
189	Sigbjørn	6.9	2.3	—	—	T	75	Sabb	75	18	Steen J.Jørgensen, Boks 15, 9395 Kaldfarnes
194 å	Roy	5.1	1.5	—	—	P	79	Yamaha	79	28	Roy Gunnar Hansen, 9380 Gryllefjord
197 å	Eilif Arne	4.8	1.7	—	—	P	81	Johns	81	9	Eilof Strøm, 9381 Torsken
198 kr	Corina	7.3	2.4	—	—	T	67	Sabb	74	10	Idar Andreassen, Sifjord, 9395 Kaldfarnes
201 k	Sundskjær	* 12.2	3.7	—	11	T	37	Volvo	78	210	Jan Nilsen, Sifjord, 9395 Kaldfarnes
202 å	Lisa	5.0	1.7	—	—	P	80	Johns	75	20	Leif Hansen, 9395 Kaldfarnes
203 å	Peik	5.3	2.0	—	—	T	53	Sabb	65	6	Karl Arvid Pettersen, 9380 Gryllefjord
205 å	Beate	4.7	1.7	—	—	P	79	Tohats	80	12	Geir Wilsgård, 9381 Torsken
206 kr	Alf Jonny	7.2	2.4	—	—	T	66	Sabb	78	22	Alf Fredriksen, 9380 Gryllefjord
207 å	Roger	5.3	2.1	—	—	P	79	Yamaha	79	28	Sigmund Fredriksen, 9380 Gryllefjord
208 kr	Vigdis	6.9	2.5	—	—	T	53	Sabb	78	10	Asbjørn Ingebrigtsen, 9393 Flakkstadvåg
209 å	Signal	4.9	1.9	—	—	P	80	Tohats	80	20	Kjell-Åge Pedersen, 9395 Kaldfarnes
211 å	Siggen	4.3	1.5	—	—	P	67	Evinr	67	6	Sigvald Torbergsen, 9381 Torsken
212 å	Argus	5.9	1.9	—	—	T	62	Sabb	65	8	Arnold Sørensen, 9380 Gryllefjord
216 kr	Anita	* 9.7	3.3	—	—	A	81	Ford	81	120	Torgeir Olsen, 9380 Gryllefjord
220 å	Ståle	5.1	1.7	—	—	P	68	Johns	74	20	Gunv.J.Torbergsen, 9393 Flakkstadvåg
221 å	Stella	5.2	1.6	—	—	T	50	Sleipn	60	2	Oddm.Jakobsen, 9393 Flakkstadvåg

## T-TK Torsken

Farkostens nummer, type og navn	Meter			Tonn	Matr.	Bygge- år	Motor		Eierens (den korresponderende reder) navn og postadresse		
	Lengde	Bredde	Dybde				Merke	Byggeår		H.K.	
222 á Stig Olav	5.4	1.7	—	—	—	P	75	Suzuki	78	25	Halgeir Hansen, 9381 Torsken
224 kr Pål-Roger	* 9.5	3.2	—	—	—	P	81	Perkin	81	109	Sigmund Fredriksen, 9380 Gryllefjord
226 á Jan-Einar	5.4	2.0	—	—	—	P	68	MWM	75	75	Einar Kristiansen, 9380 Gryllefjord
227 á Gro	5.9	1.7	—	—	—	P	73	Johns	79	20	Karl Johan Wilsgård, 9381 Torsken
229 á Lena	5.6	1.8	—	—	—	T	40	Evinr	64	5	Kristian Nicolaisen, 9380 Gryllefjord
230 kr Sissel	* 9.3	3.1	1.1	—	—	P	73	Sabb	73	100	Edgard Jensen, Sifjord, 9395 Kaldfarnes
231 á Rolf	4.7	1.5	—	—	—	P	50	Mercur	72	4	Trygve Hansen, 9395 Kaldfarnes
233 kr Stig-Eirik	8.1	2.0	—	—	—	T	56	Sleipn	70	8	Eirik-Arne Jensen, Sifjord, 9395 Kaldfarnes
236 á Lill	4.3	1.6	—	—	—	P	78	Johns	78	6	Leon Eilertsen, 9381 Torsken
237 á Broran	7.2	2.7	—	—	—	P	80	Sabb	80	22	Ole Pettersen, 9395 Kaldfarnes
238 á Frode	* 7.8	2.4	—	—	—	T	80	Sabb	80	22	Veimannsfjorden Laks A/S, 9395 Kaldfarnes
239 á Fredd	6.2	2.3	—	—	—	T	70	Marna	54	5	Filipp Linløkken, Sifjord, 9395 Kaldfarnes
241 á Olav-Arne	5.4	2.1	—	—	—	P	81	Yamaha	81	28	Arne Struwe, 9380 Gryllefjord
242 á Ny Bølgen	7.5	2.8	—	—	—	T	80	Sabb	79	30	Trygve Andreassen, 9395 Kaldfarnes
245 á Glimt	7.1	2.2	1.0	—	—	T	64	Sabb	65	10	Glenn Frantzen P/R, Sifjord, 9395 Kaldfarnes
251 á Malin	5.4	2.1	—	—	—	P	81	Yamaha	81	25	Gustav Torbergesen, 9380 Gryllefjord
253 á Bakken	5.0	1.8	—	—	—	P	79	Mercur	79	25	Per Størkersen, Sifjord, 9395 Kaldfarnes
254 á Klakken	4.8	1.5	—	—	—	T	39	Evinr	48	6	Ivar Hansen, 9395 Kaldfarnes
256 á Tommy	5.3	1.9	—	—	—	P	86	Yamaha	78	4	Birger Andreassen, Grunnfarnes, 9395 Kaldfarnes
257 kr Joar	7.1	2.7	—	—	—	T	62	Volvo	72	36	Johannes Hansen, 9380 Gryllefjord
258 á Stryfenn	7.0	2.2	—	—	—	T	67	Sabb	66	8	Petter Fredriksen, 9395 Kaldfarnes
260 Sifjordværing	* 25.1	8.0	4.2	233	—	S	87	Mitsub	87	610	Ariid Ludviksen, Sifjord, 9395 Kaldfarnes
261 á Svein	5.9	1.7	—	—	—	T	54	Marna	56	5	Meyer Aronsen, 9395 Kaldfarnes
262 á Eilif	4.3	1.8	—	—	—	P	81	Evinr	80	4	Knut Paulsen, Sifjord, 9395 Kaldfarnes
267 á Sjøfisk	5.1	1.6	—	—	—	T	77	Mercur	77	10	Olav Gundersen, 9381 Torsken
268 á Trond	4.9	1.7	—	—	—	P	79	Yamaha	79	15	Trond Dalgård, 9380 Gryllefjord
270 á Audun	5.1	1.9	—	—	—	P	80	Yamaha	81	15	Johan Wilhelmssen, 9380 Gryllefjord
271 kr Havbuen	* 10.5	3.6	—	9	—	T	76	MWM	86	112	Olav Gundersen, 9381 Torsken
274 á Eirik	5.2	1.8	—	—	—	P	80	Yamaha	81	25	Eivind Fredriksen, 9380 Gryllefjord
275 k Havbryn	* 11.6	3.8	—	14	—	T	47	Isuzu	84	145	Hans Karl Hanssen P/R, 9381 Torsken
280 Stig-Arild	* 9.7	3.3	—	—	—	P	83	Perkin	83	109	Arne Karlsen, 9380 Gryllefjord
281 á Gry	4.7	1.8	—	—	—	T	76	Evinr	77	9	Nils Johan Andreassen, 9395 Kaldfarnes
286 á Espen	4.5	1.7	—	—	—	P	75	Evinr	75	9	Atle Størkersen, 9395 Kaldfarnes
288 á Liv Åge	6.1	2.2	—	—	—	T	54	Sleipn	54	5	Erling Wilsgård, 9381 Torsken
290 kr Jan-Ivar	* 10.4	3.4	—	10	—	T	82	Perkin	82	150	Terje Eilertsen, 9380 Gryllefjord
291 kr Sunnøy	* 8.1	2.9	—	—	—	T	62	Sabb	62	6	Marvin Karlsen, 9380 Gryllefjord
296 á Eivind	5.3	1.8	—	—	—	T	58	Evinr	62	5	Eivind Fredriksen, 9380 Gryllefjord
299 kr Rabben	* 8.3	3.0	1.3	—	—	T	81	MWM	81	51	Albert Smits, 9381 Torsken
301 á Sula	* 7.5	2.6	—	—	—	T	82	Sabb	82	22	Edgar Karlsen, 9380 Gryllefjord
303 kr Terningen	* 9.0	3.2	1.4	—	—	T	82	Isuzu	82	70	Knut Paulsen, 9395 Kaldfarnes
308 á Føyken	5.3	2.1	—	—	—	P	80	Yamaha	80	25	Bjarne Olsen, 9393 Flakkstadvåg
315 á Svein	5.1	1.5	—	—	—	T	63	Mercur	70	4	Anton Aarberg P/R, 9393 Flakkstadvåg
318 á Kråka	5.6	1.5	—	—	—	T	62	Taifun	65	3	Einar Bertelsen, 9395 Kaldfarnes

## T-TN Tranøy— tilsynsmann: F.rettl. Tranøy, Boks 85, 9380 Gryllefjord

2 á Tony	5.1	1.9	—	—	—	P	86	Johns	86	20	Helge Jakobsen, Boks 12, 9390 Skrolsvik
3 kr Lanesbuen	* 12.6	4.3	—	17	—	T	65	Volda	64	30	Tomas Jørgensen, 9392 Stonglandseidet
5 kr Borg i	* 9.9	3.5	—	7	—	T	36	Volvo	78	124	Søren Brandvoll, 9375 Vangsvik
7 á	* 7.8	2.5	—	—	—	T	77	Sabb	77	20	Roald Stokmo, 9390 Skrolsvik
8 á Snøgg	5.3	1.5	—	—	—	T	55	Evinr	62	3	Peder Jensen, 9376 Skatvik
9 á Spetta	4.3	1.6	—	—	—	P	70	Mercur	70	4	Simon Westberg, 9390 Skrolsvik
10 Selfjordbuen	* 18.0	6.0	3.1	79	—	A	86	Merc	86	390	Eldar Pettersen P/R, Rødsand, 9390 Skrolsvik
11 á Gry-Monja	5.3	1.9	—	—	—	P	76	Yamaha	76	15	Agnar Pedersen, 9390 Skrolsvik
12 á Øysund	* 7.7	2.6	—	—	—	T	81	Sabb	81	22	Lyder Nilssen, 9392 Stonglandseidet
14 á Gøril Anita	4.8	1.7	—	—	—	T	70	Johns	83	6	Åge Tobiassen, Finneiv, 9390 Skrolsvik
15 á Madame Juel	5.2	1.9	—	—	—	P	80	Yamaha	87	20	Arne Kinn, Tranøya, 9375 Vangsvik
16 á Linda	5.4	2.2	—	—	—	P	80	Johns	80	20	Eldar Pettersen, 9390 Skrolsvik
17 á Linda Veronika	4.6	1.6	.7	—	—	T	64	Mercur	75	5	Odin Pedersen, Vonheim, 9375 Vangsvik
18 kr Monika	7.3	2.5	—	—	—	P	88	Sole	82	18	Hans Brandvoll, 9375 Vangsvik
19 á Hella	4.9	1.5	—	—	—	T	64	Evinr	70	4	Hugo Lore, 9392 Stonglandseidet

# Troms

## T-TN Tranøy

Farkostens nummer, type og navn	Meter			Tonn		Matr.	Bygge- år	Motor			Eierens (den korresponderende reder) navn og postadresse	
	Lengde	Bredde	Dybde	I	II			Merke	Byggeår	H.K.		
20 å	Edna	7.8	2.5	—	—	—	T	67	Sabb	67	16	Ludvik Ludviksen, 9390 Skrolsvik
21	Mira	* 8.2	2.7	—	4	—	P	77	Isuzu	82	40	Finn Sparre Karlsen, Tranøy Gård, 9375 Vangsvik
23 å	Snadden	4.8	1.2	—	—	—	T	56	Johns	70	6	B.Saksen, 9376 Skatvik
24 kr	Tom-Are	10.0	3.0	—	—	—	P	79	Merc	63	51	Peder Jensen, 9376 Skatvik
25 å	Tommy	4.7	1.7	—	—	—	P	80	Honda	80	10	Valter Pedersen, 9392 Stonglandseidet
26 å	Linda	5.0	1.5	—	—	—	T	62	Cresc	62	3	Ingvar I. Viken, 9375 Vangsvik
27 kr	Burøyfisk	* 18.5	6.0	—	95	—	S	87	Mitsub	87	390	Roald Larsen, 9375 Vangsvik
28 å	Rita	6.5	1.8	—	—	—	T	59	Sabb	59	8	Halfdan Bårsett, 9375 Vangsvik
31 kr	Båregutt	* 9.4	3.0	—	8	—	P	77	Sabb	86	68	Tormod Andersen, 9392 Stonglandseidet
32 kr	Klakkebøen	7.0	2.0	—	—	—	P	83	Sabb	72	10	Gunnar Stokmo, 9390 Skrolsvik
33 å	Alken	5.0	1.8	—	—	—	T	66	Evinr	63	4	Due Hansen, 9390 Skrolsvik
34 å	Kjøpp	4.7	1.6	—	—	—	P	70	Mercur	75	20	Haldor Danielsen, 9390 Skrolsvik
35 kr	Jon Andreas	* 9.2	2.9	—	—	—	P	83	Isuzu	—	81	Asbjørn Kristensen, 9390 Skrolsvik
36 å	Laika	5.0	1.5	—	—	—	T	65	Taifun	65	3	Olai Jakobsen, 9390 Skrolsvik
37 å	Alken	5.0	1.5	—	—	—	T	54	Mercur	67	4	Olaf Hansen, 9390 Skrolsvik
38 å	Smart	7.2	2.5	—	—	—	T	64	Sabb	64	5	Kåre Olsen, 9392 Stonglandseidet
39 å	Lita	5.0	1.5	—	—	—	P	72	Johns	78	25	Jarle Høle, 9375 Vangsvik
40 å	Fjordfisk	5.3	1.7	—	—	—	P	78	Johns	78	9	Alf Ottesen, 9390 Skrolsvik
41 å	Trygg I	5.3	2.0	—	—	—	P	77	Johns	77	15	Steinar Eidissen, 9392 Stonglandseidet
42 kr	Senjapynth	* 14.1	4.6	—	24	—	T	60	Scania	82	230	E. Benjaminsen P/R, 9390 Skrolsvik
43 å	Snøgg	5.0	1.5	—	—	—	T	65	Yamaha	77	8	Karsten Rochmann, 9392 Stonglandseidet
44 kr	Solsig	* 10.6	3.4	—	10	—	T	74	Caterp	85	150	Ragnar Eidissen P/R, 9392 Stonglandseidet
45 å	Fjordbris	5.1	1.5	—	—	—	T	75	Mercur	78	4	Bjarne Johan Solbøe, 9392 Stonglandseidet
46 kr	Terje	8.1	2.6	—	—	—	T	56	Sabb	56	6	Alf Eidissen, 9392 Stonglandseidet
47 kr	Skarven	* 7.9	2.6	—	—	—	P	86	Volvo	85	43	Hans M. Johnsen, 9376 Skatvik
48 å	Daffy	5.3	1.8	—	—	—	T	60	Sleipn	64	4	Georg Fosshem, 9392 Stonglandseidet
49 å	Kentor	5.0	1.6	—	—	—	P	80	Evinr	80	9	Eldar Benjaminsen, 9390 Skrolsvik
50 kr	Mats-Erik	* 22.5	6.0	—	82	—	T	79	Caterp	79	520	Senjafisk A/S, 9390 Skrolsvik
51 å	Terna	5.0	1.2	—	—	—	T	63	Evinr	65	5	Hilmar Hansen, 9390 Skrolsvik
53	Edna	* 7.2	2.5	—	4	—	T	67	Sabb	67	16	Ingrid og Finn Karlsen P/R, 9375 Vangsvik
54 å	Sandsjær	4.9	1.6	—	—	—	T	80	Yamaha	—	8	Sander Nilssen, 9392 Stonglandseidet
55 kr	Geir Arne	* 9.5	3.2	—	7	—	T	67	Caterp	70	80	Valter Pedersen, 9392 Stonglandseidet
59 å	Tove	5.3	1.5	—	—	—	T	62	Taifun	66	3	Agnar Pedersen, 9390 Skrolsvik
60 å	Rapp	5.3	1.8	—	—	—	T	35	Taifun	60	2	Einar Størdjord, 9375 Vangsvik
61 å	Anja	4.4	1.4	—	—	—	T	80	Mercur	—	7	Bernhof Adolfsen, Boks 77, 9375 Vangsvik
62 å	Jo	4.5	1.5	—	—	—	T	72	Evinr	—	6	Karl Ottesen, 9392 Stonglandseidet
64 å	Pjasken	5.6	1.8	—	—	—	T	39	Evinr	65	5	Johan Stangnes, 9392 Stonglandseidet
66 kr	Holmen	7.5	2.5	—	2	—	T	72	Sabb	85	26	Erling Stangnes, 9392 Stonglandseidet
67 kr	Halvor I	6.4	2.5	—	—	—	T	73	Sabb	73	10	Ingvald Johnsen, 9375 Vangsvik
68 å	King	5.4	2.1	—	—	—	P	81	Tohats	80	20	John Eliseussen, 9390 Skrolsvik
71 å	Brødr. Eilertsen	5.1	1.6	—	—	—	T	—	Mercur	—	10	Nikolai Eilertsen P/R, 9390 Skrolsvik
72 å	Spissa	4.9	1.5	—	—	—	T	60	Yamaha	82	4	Kjell Nilssen, Frovåg, 9392 Stonglandseidet
73 å	Anne-Beate	5.0	1.7	—	—	—	P	77	Evinr	77	20	Jim Stokmo, 9390 Skrolsvik
74 å	Atle	4.3	1.4	—	—	—	T	64	Yamaha	78	3	Magnor Ottesen, 9390 Skrolsvik
75 å	John-Magne	5.9	1.9	—	—	—	P	80	Yamaha	81	25	Hermod Karlsen, 9392 Stonglandseidet
76 kr	Tor Eirik	* 8.4	2.8	—	—	—	P	81	Sabb	81	42	Torbjørn Svendsen, 9392 Stonglandseidet
79 kr	Per-Ivar	* 9.9	3.2	—	—	—	P	82	Merc	82	114	Edvin Pettersen, 9390 Skrolsvik
80 kr	Marnskjær	* 9.0	2.8	—	—	—	T	78	Marna	70	42	Einar Paulsen, 9390 Skrolsvik
82 å	Naustbuen	4.8	1.5	—	—	—	T	60	Taifun	60	2	Sigmund Solbø, 9392 Stonglandseidet
83 kr	Evy	* 8.5	2.8	—	5	—	T	74	MWM	74	51	Johan Langaas, 9392 Stonglandseidet
84 å	Skartind	4.9	1.7	—	—	—	P	—	Evinr	76	15	Søren Skoglund, 9390 Skrolsvik
85 å	Trulte	5.6	1.7	—	—	—	T	68	FM	67	4	Erling Tobiassen, 9390 Skrolsvik
87 å	Håp	5.0	2.2	—	—	—	P	68	Mercur	68	10	Konrad Jakobsen, 9390 Skrolsvik
88 å	Ellen	5.9	2.1	—	—	—	P	80	Sabb	80	18	Hans Pedersen, 9390 Skrolsvik
90 å	Harry	4.7	1.4	—	—	—	T	68	Mercur	69	4	Henry Nilsen, 9390 Skrolsvik
96 å	Liv	5.0	1.8	—	—	—	T	65	Yamaha	74	5	Kåre Bårsett, 9375 Vangsvik
97 å	Kvikk	5.0	1.8	—	—	—	T	54	Taifun	60	2	Karl Kloddiussen, 9376 Skatvik
102 å	Spira	5.3	1.5	—	—	—	T	73	Evinr	75	6	Sverdrup Nilsen, 9390 Skrolsvik
104 kr	Bjørn Arne	* 7.2	2.6	—	—	—	P	83	Yanmar	83	50	Bjørn-Arne Uteng, 9392 Stonglandseidet
105 å	Dorga	5.0	1.5	—	—	—	T	34	Johns	73	6	Kåre Ryvoll, 9392 Stonglandseidet
106 å	Laksen	5.0	1.8	—	—	—	P	74	Tern	74	20	Henrik Fredriksen, 9390 Skrolsvik
111 å	Monika	6.9	2.2	—	—	—	P	81	Sole	81	18	Hans Olai Brandvoll, 9375 Vangsvik



## T-TN Tranøy

Farkostens nummer, type og navn	Meter			Tonn		Matr. Bygge- år	Motor			Eierens (den korresponderende reder) navn og postadresse
	Lengde	Bredde	Dybde	I	II		Merke	Byggeår	H.K.	
113 å Inge	5.0	1.8	--	--	--	P 75	Johns	75	9	Magnar Isaksen, 9390 Skrolsvik
114 å Pelle	5.0	1.8	--	--	--	P 72	Evinr	74	6	Sverre Svendsen, 9392 Stonglandseidet
115 å Håp	4.9	1.9	--	--	--	P 74	Mercur	74	20	Reidar Christensen, 9392 Stonglandseidet
116 å Mona	5.0	1.5	--	--	--	T 67	Mercur	67	4	Karl Stokmo, 9390 Skrolsvik
118 å Trygg	4.5	1.4	--	--	--	T 67	Mercur	67	4	Peder Pedersen, 9390 Skrolsvik
121 å Steinbit	4.7	1.7	--	--	--	P 74	Johns	75	9	Nils J. Grønvik, 9392 Stonglandseidet
124 å Flukt	5.0	1.5	--	--	--	T 76	Mercur	76	9	Harder Olsen, 9390 Skrolsvik
128 å Johanne	4.5	1.5	--	--	--	T 75	Johns	75	4	Helge Jakobsen, 9390 Skrolsvik
130 å Norfram	5.1	1.7	--	--	--	T 66	Evinr	67	5	F. Pedersen, 9390 Skrolsvik
133 kr Snøgg	* 8.1	2.9	--	--	--	T 63	BMC	79	62	Simon Vestberg P/R, 9390 Skrolsvik
135 å Tranen	4.7	1.4	--	--	--	P 75	Chrysl	75	8	Finn Karlsen P/R, 9375 Vangsvik
136 å Leander	4.7	1.4	--	--	--	T 58	Johns	76	6	Bjarne Enoksen, 9392 Stonglandseidet
138 Skrolsvik	* 19.9	6.1	--	60	--	S 78	Cumm	78	470	Einar Kristiansen, Boks 2, 9390 Skrolsvik
140 å Lena	5.3	2.0	--	--	--	P 76	Mercur	76	15	Einar Stokmo, 9390 Skrolsvik
142 å Marit	5.6	1.4	--	--	--	T 51	Evinr	48	3	H. Erlandsen, 9390 Skrolsvik
143 å Gjøken	4.7	1.7	--	--	--	P 76	Johns	75	10	Georg Pedersen, 9390 Skrolsvik
144 å Flamingo	5.0	1.8	--	--	--	T 68	Johns	68	15	Otto Jensen, 9390 Skrolsvik
146 å Svana	5.4	1.9	--	--	--	T 55	Taifun	53	3	M. Johansen, 9390 Skrolsvik
147 å Edgar	5.0	1.8	--	--	--	P 74	Johns	73	9	Edgar Torgersen, 9390 Skrolsvik
148 kr Brødre	6.2	2.2	--	--	--	T 67	Sabb	67	8	Due Hansen, 9390 Skrolsvik
151 å Marit	6.9	2.2	--	--	--	T 62	Sabb	62	8	Kåre Pettersen, 9390 Skrolsvik
153 å May-Britt	* 8.2	2.8	--	--	--	T 77	Sabb	84	30	Asbjørn Johnsen, 9390 Skrolsvik
154 å Silje	5.0	1.8	--	--	--	P 77	Johns	77	15	Roald Stokmo, 9390 Skrolsvik
155 kr Hjelmen	* 9.0	2.8	--	6	--	T 61	Bk	61	30	Asmund Antonsen P/R, 9390 Skrolsvik
156 å Sissel	5.6	1.5	--	--	--	T 50	Taifun	60	3	Kåre Antonsen, 9390 Skrolsvik
157 å Tarsan	5.0	1.9	--	--	--	P 77	Evinr	77	9	Olav Malling Paulsen, 9390 Skrolsvik
159 å Hilde	5.1	1.8	--	--	--	P 77	Penta	69	12	Rolf Josefsen, 9390 Skrolsvik
162 å Snøgg	5.0	1.8	--	--	--	T --	Perkin	63	6	F. Kristoffersen, 9376 Skatvik
172 å Arne	6.2	3.1	--	--	--	T 63	Sabb	58	5	Karl Klodiusen, 9376 Skatvik
177 å Spurven	6.2	1.8	--	--	--	T 62	Sabb	52	4	Erling Solheim, 9375 Vangsvik
178 å Leiken Senior	5.0	1.5	--	--	--	T 65	Kjapp	58	3	A. Eliseussen, 9390 Skrolsvik
181 å Pelle	5.6	1.5	--	--	--	T 44	Taifun	61	2	Alf Enoksen, 9392 Stonglandseidet
186 å Oteren	6.4	1.6	--	--	--	T 7	Sleipn	62	3	Kr. Stangnes P/R, 9392 Stonglandseidet
188 å Fort	6.5	2.2	--	--	--	T 65	Sabb	67	8	Arne Jensen P/R, 9376 Skatvik
189 å Lerka	5.0	1.5	--	--	--	T 66	Archim	66	4	Angel Nilsen, 9390 Skrolsvik
194 å Viking 2	5.0	1.5	--	--	--	T --	Evinr	65	3	Kenneth Isaksen, 9375 Vangsvik
196 å Møken	4.7	1.5	--	--	--	T 60	Mercur	67	3	Olav Bertheussen, 9392 Stonglandseidet
198 å Sjøblomsten	4.7	1.5	--	--	--	T 55	Knurr	58	3	Konrad Nikolaisen, 9392 Stonglandseidet
209 å Hav-Ella	4.7	1.5	--	--	--	T 67	Taifun	67	3	Eilert Eilertsen, 9392 Stonglandseidet
211 å Kvikk	5.3	1.8	--	--	--	T 63	Mercur	66	10	Hjalmar Johansen P/R, 9392 Stonglandseidet
212 å Veidemann	4.7	1.4	--	--	--	T 68	Evinr	68	6	Edvart Eidissen, 9392 Stonglandseidet
213 å Grønningen	5.0	1.5	--	--	--	T 66	Johns	67	3	Lyder Nilsen, 9392 Stonglandseidet
216 å Nisa 2	4.3	1.6	--	--	--	P 79	Johns	79	6	Arne Arnesen, 9390 Skrolsvik
219 å Stig	4.5	1.5	--	--	--	T 66	Mercur	67	6	Thor Hanssen, 9390 Skrolsvik
221 å Roy	5.1	1.5	--	--	--	T 68	Johns	68	6	Ivar Stokmo, 9390 Skrolsvik
222 å Hauken	4.3	1.7	--	--	--	T 69	Johns	69	6	Jan Eidissen P/R, 9392 Stonglandseidet
225 å Sputnik	5.4	2.0	--	--	--	T 70	Merc	70	40	Rolf G. Fosshem, 9392 Stonglandseidet
227 å Bength	4.3	1.2	--	--	--	T 65	Mercur	68	3	Agnar Johansen, 9390 Skrolsvik

# Nordland

## N-A Andøy

Farkostens nummer, type og navn	Meter			Tonn	Matr.	Bygge- år	Motor			Eierens (den korresponderende reder) navn og postadresse
	Lengde	Bredde	Dybde				Merke	Byggeår	H.K.	

## Nordland

N-A Andøy — tilsynsmann: F.retfl. Andøy, Boks 120, 8480 Andenes

2 kr	Børøy II	* 9.4	3.0	—	7	—	P	75	Ford	75	68	Elling Harald Åsvang, 8489 Nordmela
3 kr	Andenesværing	* 19.8	5.8	—	76	—	T	83	Caterp	83	420	Sigve Larsen, Strandgt, 8480 Andenes
4 kr	Bleiksværing	* 20.2	5.6	—	59	—	T	68	Cumm	86	365	Einar Bakland P/R, 8481 Bleik
5 å	Flipper	5.0	1.2	—	—	—	P	70	Mercur	72	9	Peder Karlsen, 8485 Dverberg
6 kr	Øyan Senior	* 14.1	4.4	—	24	—	T	79	GM	79	246	Oddvar Øyan, Fr.Nansensgt 108, 8480 Andenes
7 å	Spurven	5.1	1.7	—	—	—	T	64	Evinr	62	5	Ragnar Furfjord, 8484 Risøyhamn
8 h/f	Andenesfisk II	* 56.9	13.0	8.7	495	1659	S	87	Bergen	87	3000	A/S Andenes Havfiskes., Boks 129, 8480 Andenes
9	Vikagutt	* 12.2	4.1	1.5	20	—	P	87	Isuzu	87	213	Hjalmar Jensen, Boks 29, 8489 Nordmela
10	Børhella	* 12.8	4.7	—	21	—	S	78	Scania	88	296	Asbjørn Dahl, 8489 Nordmela
11	Ole Elvan	* 23.0	7.0	3.5	—	166	A	87	Caterp	87	540	Ole Elvan A/S, (Kai Otto Elvan), 8480 Andenes
14 kr	Sjøgutten	* 9.9	2.9	.9	9	—	P	86	Isuzu	86	80	Ernst Waage, Lovik, 8484 Risøyhamn
16 kr	Havegga	* 16.1	4.9	2.3	41	—	T	72	Scania	89	250	Knut Øyan, Støa 4, 8480 Andenes
19	Oskar-Johan	* 9.9	2.9	.7	9	—	P	87	Isuzu	87	80	Knut Lødding, Saura, 8485 Dverberg
23 å	Bris	5.0	2.1	—	—	—	T	84	Johns	86	20	Gunnar Solvang P/R, Skogvoll, 8489 Nordmela
24 å	Tanja Lovise	8.1	2.8	—	—	—	T	71	Isuzu	83	40	Torleif Iversen, 8484 Risøyhamn
25	Kjell Otto	* 10.6	3.9	—	17	—	S	78	Leyl	77	164	Paul Iversen, Tyltebærv.5, 8480 Andenes
26 k	Helge Senior	* 18.0	5.4	2.3	33	—	T	63	Volvo	81	328	Bjørn Mikalsen, Strandgt.76b, 8480 Andenes
27 kr	Gro-Heidi	* 10.3	3.1	—	9	—	T	81	Volvo	81	110	Hans J.Norvold, Ap.Hansensvei 12, 8480 Andenes
29 kr	Havtroll	* 9.4	3.0	—	8	—	P	82	Sabb	82	68	Per Hermansen, 8480 Andenes
30 kr	Walker	* 19.5	5.5	—	48	—	T	68	GM	89	375	Per Ole Benjaminsen, 8481 Bleik
31 kr	Lena Merete	* 7.9	2.3	—	—	—	P	88	Sabb	78	22	Kjell Hansen, Strandgt 67, 8480 Andenes
32 kr	Havheim	* 9.9	3.1	—	9	—	P	85	MWM	83	112	Arne Seildal, Fr. Nansensgt 12, 8480 Andenes
34 å	Krom	4.5	1.9	—	—	—	S	69	Mercur	83	8	Reidar Liavik, Nygård, 8484 Risøyhamn
35 kr	Lullu-Marlene	10.1	3.1	—	8	—	P	78	Leyl	78	97	Lars Pedersen P/R, Fiskenes, 8485 Dverberg
36 kr	Kim-Roger	* 10.6	3.4	—	10	—	T	79	MWM	79	102	Svein Amund Hansen, Fjeldalsgt 11, 8480 Andenes
37 kr	Marita Rene	9.0	3.0	—	—	—	T	65	Valmet	83	45	John Karlsen, Stave, 8489 Nordmela
39 kr	Ingvild	* 9.4	3.0	—	—	—	P	81	Ford	81	68	Magnus Olsen, 8484 Risøyhamn
40 å	Odd Børre	5.0	1.7	—	—	—	P	74	Mercur	74	20	Steffen A.Steffensen, 8488 Nøss
41 å	Pluto	5.1	1.2	—	—	—	T	72	Suzuki	81	9	Birger Nilsen, Sava, 8485 Dverberg
42 kr	Silje	9.5	3.2	—	8	—	P	74	Ford	74	80	Svein M.Jacobsen, Kong Hansgt 64, 8480 Andenes
43 å	Flax	5.3	2.0	—	—	—	P	85	Johns	87	35	Morten Olsen, 8481 Bleik
44 kr	Halvard	* 8.8	3.1	1.5	8	—	P	82	Cumm	86	76	Jan W.Jonassen, Johs. Dahlsgt 14, 8480 Andenes
45 kr	Svebåen	* 16.6	5.0	—	30	—	T	56	Merc	77	275	Sigmund M.Larsen, Dan.Olaisensv 15, 8480 Andenes
47 å	Inger	7.6	2.7	—	—	—	T	83	Sabb	75	22	Ivar Normann, Strandland, 8484 Risøyhamn
48 å	Jill	4.9	1.6	—	—	—	P	76	Suzuki	80	9	Eleseus Sivertsen, Saura, 8485 Dverberg
49 k	Frank Ingar	* 15.1	4.8	—	23	—	T	62	Caterp	76	236	Fred Hansen, Fr.Nansensg.11, 8480 Andenes
50	Ramona	* 7.6	2.5	1.4	—	—	P	88	Isuzu	88	60	Ole Ivar Hansen, 8485 Dverberg
51 kr	Odd Junior	* 8.2	2.8	—	—	—	P	84	Cumm	87	78	Egil Wikhaug, 8480 Andenes
52 kr	Jan	* 9.3	2.8	1.4	8	—	T	63	Merc	85	80	Ola Refsnes, 8481 Bleik
54 kr	Norhav	* 9.0	3.3	—	6	—	T	72	Sabb	85	4	Arne Rasmussen, Fr.Nansensgt 28, 8480 Andenes
56 kr	Marita	* 9.7	3.2	1.1	10	—	T	58	GM	77	147	Koy Svendsen, 8484 Risøyhamn
57 kr	Viben	9.1	3.0	—	—	—	T	70	Perkin	70	35	Vitrup Bowitz, 8484 Risøyhamn
58	Reidun Mari	* 7.4	2.6	—	—	—	P	84	Yanmar	87	66	Ole J. Olsen, Johs. Dahls Gt., 8480 Andenes
59 kr	Nordabøen	8.1	3.1	—	—	—	T	70	BMC	77	62	Johannes Johannessen, 8480 Andenes
60 å	Tanja	4.6	1.5	—	—	—	T	75	Johns	86	4	Erner Kristiansen, Skarstein, 8485 Dverberg
61 å	Bård Junior	5.0	1.7	—	—	—	P	82	Johns	82	20	Karstein Elvan, Haugnesvn 19, 8480 Andenes
62 å	Liv	4.9	1.6	—	—	—	T	85	Evinr	78	6	Sigmund Karlsen, Skarstein, 8485 Dverberg
63 kr	Bølgen	7.5	2.6	—	—	—	T	72	Sabb	72	22	Andreas Karlsen, Ap.Hansensv, 8480 Andenes
65 k	Haakon	* 17.0	5.0	—	24	—	T	57	Caterp	72	245	Arne Johannessen, Prinsensgt 14, 8480 Andenes
66 kr	Veronika	* 10.4	3.0	—	7	—	T	63	Marna	76	42	Kåre M.Andersen, Kong Hansgt 22, 8480 Andenes
67	Eldorado	7.1	2.6	—	5	—	P	86	Ford	83	68	Arne Pettersen, Skarstein, 8485 Dverberg
68 kr	Jati	* 19.0	4.9	—	41	—	T	75	GM	75	365	Sigmund Elvan, 8489 Nordmela
69 å	Lyn	5.3	1.5	—	—	—	P	75	Suzuki	75	25	Gunnar Larsen, 8485 Dverberg

N-A Andøy

Farkostens nummer, type og navn	Meter			Tonn Matr.		Bygge- år	Motor			Eierens (den korresponderende reder) navn og postadresse	
	Lengde	Bredde	Dybde	I	II		Merke	Byggeår	H.K.		
70 kr Sørøysund	* 15.8	4.8	—	27	—	T	47	Volvo	82	210	Elling Adolfsen, 8481 Bleik
71 å Norhav	5.6	1.7	—	—	—	P	79	Yamaha	79	28	Jarle Jensen, 8480 Andenes
72 å Anna	4.9	1.3	—	—	—	T	72	Johns	78	6	Asbjørn Stenersen, Brevik, 8485 Dverberg
73 å Carmen	4.9	1.5	—	—	—	T	65	Sabb	65	5	Arvid Nilsen, 8489 Nordmela
74 å Lottran	5.5	2.1	—	—	—	P	84	Marin	87	39	Solveig Nilssen P/R, 8484 Risøyhamn
75 Norflu II	* 8.0	2.7	—	—	—	P	84	Valmet	84	45	Agnar Mikalsen, 8480 Andenes
76 å Grantø	7.3	2.7	—	—	—	T	64	Sabb	64	6	Thorstein Aasheim, 8484 Risøyhamn
77 kr Solveig	* 10.8	2.9	—	8	—	P	73	Nogva	86	152	Jens Norback, Skjolde, 8484 Risøyhamn
78 å Terna	5.0	1.7	—	—	—	T	84	Johns	86	15	Nikolai Nilsen P/R, Skarstein, 8485 Dverberg
79 kr John Vidar	8.6	2.9	—	5	—	T	—	Ford	72	71	Andor Nilsen, Middagsfjell, 8489 Nordmela
80 Trapani	* 9.9	2.9	—	7	—	P	73	Sabb	73	100	Hans L.Vangsvik, Myrland, 8484 Risøyhamn
81 Andøyjenta	* 10.6	4.0	1.8	12	—	A	85	Isuzu	83	115	Odd H.Alsos, Kong Hans Gt.59, 8480 Andenes
82 å Matador	5.0	1.8	—	—	—	T	85	Marin	87	9	Frank Madsen, 8481 Bleik
83 k Bernt Steinar	* 17.6	5.0	—	26	—	T	56	Caterp	74	275	B.Strand, F.Nansensgt. 8, 8480 Andenes
84 kr Silver	* 8.0	2.6	—	2	—	T	79	Sabb	83	30	Ronny Olsen, Saura, 8485 Dverberg
85 Viking	6.7	2.5	—	4	—	P	79	Johns	79	35	Karl A.Strøm Jenssen, Stave, 8489 Nordmela
87 å Bård	5.5	2.0	—	—	—	P	83	Suzuki	83	20	Bård Jakobsen, Idrettsvn 14, 8480 Andenes
88 å Sydbris	6.6	2.5	—	—	—	T	60	Sabb	79	10	John Andersen, 8481 Bleik
89 kr Valfjord	* 9.4	2.9	—	6	—	T	68	Valmet	87	109	Kurt-Åge Hansen, Haugnesvn 225b, 8480 Andenes
90 kr Nor	6.9	2.8	—	—	—	T	50	Sabb	60	8	Karstein Eriksen, 8485 Dverberg
91 kr Andungen	9.4	3.2	—	8	—	P	83	Sabb	83	110	Arne Th.Andressen, Storgt 7, 8480 Andenes
92 å Svein Harald	4.2	1.3	—	—	—	P	84	Johns	84	20	Svein M.Jacobsen, Kong Hansgt 64, 8480 Andenes
93 å Tjeld	6.0	2.0	—	—	—	P	81	Yamaha	81	15	Fridtjolf Torsteinsen, Åse, 8484 Risøyhamn
96 k Bleiksøy	* 17.1	5.2	—	32	—	T	59	Volvo	85	300	Harald Roger Lund, 8481 Bleik
97 å Anden	5.2	1.9	—	—	—	T	75	Suzuki	78	5	Knut Solstrand, Boks 19, 8480 Andenes
100 kr Siv	* 7.1	2.6	—	—	—	P	81	Sabb	81	30	Per Arne Benonisen, 8481 Bleik
101 å Håkon	7.2	2.5	—	—	—	T	71	Sabb	71	10	Jarl Isaksen, K.Hansgt.32, 8480 Andenes
102 kr Terje	* 9.9	3.2	—	—	—	T	36	Ford	76	108	Bjorn Gronlie, 8484 Risøyhamn
103 Bra Kar	* 9.9	3.3	1.0	—	—	T	39	Merc	83	130	Per U.Hansen, Haugnesvn.25b, 8480 Andenes
104 å Bris	4.7	1.5	—	—	—	T	50	Evinr	59	3	Hartlöv Hanssen, 8485 Dverberg
105 å Flipper	5.1	1.9	—	—	—	T	68	Johns	81	7	Alf Johansen, Skjoldehamn, 8484 Risøyhamn
106 kr Gry-Silje	* 10.8	3.6	—	12	—	T	73	MWM	76	102	Stein Simonsen, Bernhoffsgt 19, 8480 Andenes
108 å Saturn	8.9	2.7	—	—	—	T	72	Perkin	72	35	Willy Liavik, Åse, 8484 Risøyhamn
109 kr Havblikk	* 16.4	4.8	—	24	—	T	60	Volvo	72	270	Samuel Sellevold, Sellevoll, 8485 Dverberg
110 kr Tor Erik	8.3	2.7	—	—	—	T	64	Sabb	72	30	Willy Liavik, Åse, 8484 Risøyhamn
111 kr Forrøy	* 17.0	5.0	—	29	—	T	60	Volvo	73	300	Odd Einar Olsen, Fr. Nansensgt 4, 8480 Andenes
113 å Inger Åse	5.8	1.7	—	—	—	T	75	Volvo	68	10	Roy A.Teigen, Skarstein, 8485 Dverberg
117 k Nordsten	* 17.0	5.0	—	29	—	T	60	Volvo	75	270	Sigve Sletten, 8481 Bleik
123 kr Fyk	* 7.6	2.6	—	—	—	P	80	Yanmar	80	33	Gunnar D.Iversen, Storgt 62, 8480 Andenes
129 å Morten	5.1	1.5	—	—	—	T	71	Mercur	79	7	Oddne Jørgensen, 8484 Risøyhamn
130 Roald Arne	* 7.8	2.5	—	—	—	P	72	Sabb	72	22	Steinar Hansen, 8480 Andenes
134 kr Havskøy	* 16.6	5.1	—	28	—	T	48	Isuzu	85	280	Inge Klausen, 8489 Nordmela
136 å Fossheim	5.4	1.7	—	—	—	P	80	Mercur	81	20	Magne Gregersen, 8484 Risøyhamn
139 å Snøgg	4.7	2.0	—	—	—	F	81	Suzuki	81	15	Trygve Solvang, Stave, 8489 Nordmela
141 Bacchus	* 12.3	4.2	—	22	—	S	75	Merc	74	143	Bacchus P/R, (Truls Norvoll), 8480 Andenes
143 å Berit	5.0	1.5	—	—	—	P	78	Suzuki	78	15	S.Hansen, Hilmar Nøisv.10, 8480 Andenes
148 kr Jan Marius	8.4	3.0	—	—	—	T	67	Sabb	67	16	Jann Mikalsen, Hamnegt 1, 8480 Andenes
153 å Svanen	5.1	1.9	—	—	—	P	83	Mercur	82	18	Kåre Isaksen, Ramsa, 8485 Dverberg
157 å Holmen	5.6	1.8	—	—	—	T	44	Suzuki	79	7	Vilhelm Olsen, 8480 Andenes
158 kr Astrid Kristina	* 9.4	3.0	—	7	—	P	80	Sabb	87	78	Karl Pedersen, 8480 Andenes
162 kr Melafisk	* 17.5	5.0	—	34	—	T	61	Volvo	72	270	Ansgar Furnes, 8484 Risøyhamn
163 å Tor	5.9	2.2	—	—	—	T	43	Yamaha	82	5	T.Jensen, 8485 Dverberg
164 kr Åsvang Senior	* 20.3	5.0	—	41	—	A	59	Cumm	77	365	Arne Aasvang, Strandgt.151, 8480 Andenes
167 å Odd Gunnar	5.1	1.9	—	—	—	P	80	Johns	80	20	Agnar Gudbrandsen, 8480 Andenes
172 å Børø	7.5	2.4	—	—	—	T	69	Sabb	60	8	S.Hansen, Strandgt.57, 8480 Andenes
174 å Rundskjær	5.0	1.5	—	—	—	P	84	Marin	82	15	Brynjulf Brynjulfsen, Stave, 8489 Nordmela
175 å Espanja	* 7.9	2.6	—	—	—	P	82	Isuzu	87	70	Ole Kr.Hansen, Steinsvannsvn 9, 8480 Andenes
177 å Laksen	6.1	1.8	—	—	—	T	67	Yanmar	82	10	Tor A.Skjolde, Skjolde, 8484 Risøyhamn
184 kr Lori	* 8.1	2.8	—	—	—	T	73	Nogva	84	38	Knut Vestfjord, 8481 Bleik
186 å Tery	4.4	1.5	—	—	—	P	80	Marin	85	9	Arnulf Hansen, Skogvoll, 8489 Nordmela
187 kr Ørjan	* 9.3	3.0	.9	—	—	P	81	Perkin	81	81	Leonhard Nilsen, 8484 Risøyhamn
190 kr Soltind	* 14.5	4.6	—	23	—	T	63	Nogva	86	256	Johannes Johansen, 8489 Nordmela

# Nordland

## N-A Andøy

Farkostens nummer, type og navn	Meter			Tonn		Mair.	Bygge- år	Motor			Eierens (den korresponderende reder) navn og postadresse
	Lengde	Bredde	Dybde	I	II			Merk	Byggeår	H.K.	
191 å Pål	5.6	1.8	—	—	—	P	75	Mercur	80	25	H.Wærnes, Haugnesv.23 B, 8480 Andenes
199 å Kjøppen	6.5	2.1	—	—	—	P	80	Sabb	80	68	Wilhelm Andersen, 8481 Bleik
207 å Andongen	7.5	2.5	—	—	—	T	55	Marna	55	8	Andor Helmersen, 8484 Risøyhamn
210 kr Karl Wilhelm	* 19.5	5.6	—	48	—	T	77	Merc	89	370	Thor Wold, Steinsvannsv 18, 8480 Andenes
215 ht Andøybuen	* 51.4	9.0	6.5	298	609	S	75	MAK	74	1500	K/S Trålfiske A/S & Co., 8489 Nordmela
220 k Svein Ketil	* 17.2	4.9	—	30	—	T	63	Volvo	75	210	Alfred Gudbrandsen, 8480 Andenes
224 å Svein Tore	5.1	1.5	—	—	—	T	76	Mercur	70	10	Karl J.rørnes, 8484 Risøyhamn
228 kr Bjørn Arild	* 16.0	5.0	—	29	—	T	59	Isuzu	86	280	Bjørnar Klausen P/R, 8489 Nordmela
230 ht Andøyfjord	* 46.5	9.4	—	299	—	S	78	MAK	78	1800	K/S Ytterfisk A/S & Co., Boks 504, 9401 Harstad
235 å Glimt	4.7	2.2	—	—	—	P	74	Suzuki	74	15	Tore Torbergsen, 8480 Andenes
259 å Juno	6.7	2.3	—	—	—	T	64	Sabb	64	8	Arnulf Elvaker, 8481 Bleik
263 å Forsøk	4.8	1.8	—	—	—	P	80	Johns	83	35	Hans Norbakk, 8484 Risøyhamn
269 å Sjøgutten	4.2	1.4	—	—	—	P	69	Mercur	74	7	Birger Dahl, 8488 Næss
270 å Snøgg	7.8	2.6	—	—	—	T	56	Sabb	78	10	Jens Amundsen, 8485 Dverberg
279 å Arne	5.0	1.5	—	—	—	T	54	Cresc	64	4	Arne Vollan, 8485 Dverberg
283 å Odd	4.7	2.6	—	—	—	T	71	Suzuki	82	8	Koldvin Hansen, 8485 Dverberg
286 å Raymond	5.3	2.2	—	—	—	P	70	Mercur	70	10	Samuel Sellevoll, 8485 Dverberg
296 å Nina	5.0	1.5	—	—	—	T	52	Cresc	65	4	E.ryssing, 8485 Dverberg
298 å Ellen Magrethe	6.7	2.4	—	—	—	T	65	Sabb	65	8	Edmund Nilsen, 8480 Andenes
300 Havliner	* 27.4	7.5	—	179	—	S	78	Mitsub	86	670	A/S Havliner, 8480 Andenes
301 å Monica	5.0	1.5	—	—	—	P	78	Yamaha	78	15	Arne Moen, 8485 Dverberg
303 kr Bjerka	* 17.7	5.3	—	43	—	T	62	Caterp	77	335	Harald Hansen, Fr. Nansensgt.12, 8480 Andenes
304 å Jane	4.8	1.9	—	—	—	P	74	Suzuki	84	8	Magne Skagen, 8485 Dverberg
309 å Karstein	5.6	1.5	—	—	—	T	65	Penta	77	4	Karstein Hansen, 8485 Dverberg
312 å June	4.7	1.5	—	—	—	T	75	Mercur	75	4	Arne Jacobsen, 8484 Risøyhamn
319 å May	5.1	1.5	—	—	—	T	59	Evinr	80	9	Hjalmar Hansen, Breivikøra, 8485 Dverberg
320 Smart	* 7.0	2.4	—	3	—	T	57	Sabb	75	22	Egil Rørnes, 8484 Risøyhamn
321 k Alvestad	* 16.5	4.8	—	24	—	T	49	GM	87	230	Per Elvan, 8489 Nordmela
325 å Delfin	5.1	1.6	—	—	—	T	66	Suzuki	69	4	Johan Nordlund, Skarstein, 8485 Dverberg
335 kr Connie	* 7.6	2.8	—	4	—	T	76	Sabb	76	30	Odd R. Karlson, Haugnesv.38, 8480 Andenes
336 å Skvett	5.4	1.5	—	—	—	T	55	Chrysl	66	3	Hilberg Dahl, 8489 Nordmela
343 å Janne	5.1	1.5	—	—	—	P	70	Suzuki	71	9	Bjarne Jørgensen, Saura, 8485 Dverberg
356 å Fisk	5.2	1.6	—	—	—	P	81	Johns	81	25	Bjarne Endresen, 8484 Risøyhamn
360 å Lakseløkka	5.1	1.5	—	—	—	T	80	Johns	82	10	Birger Nybrott, 8485 Dverberg
363 å Arne	4.9	1.9	—	—	—	P	76	Suzuki	76	16	Olav Liavik, 8484 Risøyhamn
369 å Gøran	5.0	1.5	—	—	—	P	80	Yamaha	80	8	Agnar Stave, 8480 Andenes
372 å Bjørn	5.3	1.5	—	—	—	P	76	Mercur	77	20	Sigurd Rydning, 8480 Andenes
377 å Astrid	5.6	1.8	—	—	—	P	75	Suzuki	80	50	Agdar Karoliussen, Næss, 8484 Risøyhamn
382 kr Sennholmen	* 19.2	5.6	3.0	65	—	T	64	GM	82	370	Gunnar Rasmussen P/R, Skolegt 16, 8480 Andenes
383 å Hege	5.4	1.8	—	—	—	P	75	Suzuki	75	25	O.Torbergsen, Strandgt.29, 8480 Andenes
389 å Dag	7.2	2.5	—	—	—	T	68	Sabb	68	8	Oskar Berg Olsen, 8480 Andenes
390 kr Ann Gerd	7.8	2.8	—	—	—	T	68	Sabb	68	16	Agnar Dahl, 8480 Andenes
394 kr Trond Ståle	7.8	2.5	—	—	—	T	68	BMC	72	52	Eliot Røsnes, 8480 Andenes
400 Odd Erik	* 6.5	2.1	—	—	—	P	81	Sabb	81	18	Kjell Karlson, Skogvoll, 8489 Nordmela
404 å Tom Roger	5.3	1.6	—	—	—	P	80	Suzuki	80	7	Nils E.Nilsen, 8485 Dverberg
412 kr Måfjord	* 17.5	4.9	—	26	—	T	71	Volvo	81	328	Helge Pettersen P/R, 8481 Bleik
431 ht Andenesfisk I	* 51.4	9.0	—	298	599	S	73	MAK	73	1500	A/S Andenes Havfiskesels., 8480 Andenes

### N-AH Alstahaug — tilsynsmann: F.retll. Alstadhaug, 8850 Herøyholmen

3 kr Linda Helen	7.3	2.5	—	—	—	T	72	Sabb	72	22	Jakob Falch Hanssen, Sørøffersøy, 8862 Alstahaug
5 kr Wenche 2	* 8.4	2.8	—	6	—	T	79	Yanmar	78	33	Odd Vistnes, 8860 Tjøtta
7 k Snøfjeld	* 18.6	3.7	—	13	—	T	48	Caterp	86	190	Olav Vangen, 8880 Bæroyvågen
9 å Viking	5.6	1.5	—	—	—	T	73	Mercur	81	5	Vidar Adolfsen, 8854 Austbø
10 k Bård Anders	* 15.4	4.7	—	20	—	T	62	Volvo	72	210	Halvor Langø, Kirkev.45, 8800 Sandnessjøen
11 å Bård	5.4	1.9	—	—	—	P	79	Yamaha	79	28	Einar Nilsen, Skålvær, 8856 Hestøysund
13 kr Erlend	6.9	2.5	—	—	—	T	78	Sabb	78	22	Einar Henriksen, 8856 Hestøysund
14 kr Hanne-Helene	8.1	3.0	—	—	—	T	67	Sabb	81	30	Erling Nilsen, 8856 Hestøysund
15 å Truls	6.2	1.8	—	—	—	T	64	Sleipn	64	4	Vidar Adolfsen, 8854 Austbø
16 kr Tango	9.4	3.1	—	—	—	P	75	MWM	75	68	Ståle Hesjevik P/R, Nyjord, 8800 Sandnessjøen
18 å Gullhøna	5.6	2.2	—	—	—	P	80	Marin	79	40	Jens Adolfsen, 8854 Austbø

N-AH Alstahaug

Farkostens nummer, type og navn	Meter			Tonn Matr.		Bygge- år	Motor			Eierens (den korresponderende reder) navn og postadresse		
	Lengde	Bredde	Dybde	I	II		Merke	Byggeår	H.K.			
19	Scarlet	6.6	2.6	—	—	—	P	80	Leyl	75	42	Arthur Solvang, Novikvn.26, 8800 Sandnessjøen
20	Vikskjær	10.5	4.2	—	15	—	P	75	MWM	75	141	Stig Kristoffersen P/R, 8856 Hestøysund
21	å Sjøblomsten	9.4	3.1	—	—	—	P	84	Perkin	85	72	Terje Aune, 8883 Husvika
27	Mats	6.6	2.4	—	—	—	P	88	Yanmar	88	34	Harry Henriksen, 8856 Hestøysund
28	kr Karola	7.2	2.5	—	—	—	P	78	Motor	78	18	Olav Sørдал, 8880 Bærøyyågen
30	å Petrine	4.3	1.5	—	—	—	T	78	Mercur	80	5	Petra Mortensen Olsen, 8856 Hestøysund
31	kr Sjøsprøyt	6.2	2.3	—	—	—	T	64	Sleipn	64	8	Elif Nilsen, 8856 Hestøysund
32	Havgutt	* 9.7	3.5	—	5	—	A	81	Ford	82	108	Terje Olsen, 8856 Hestøysund
34	kr Skjelloosgrunn	* 7.9	2.7	—	4	—	T	75	Sabb	75	30	Ariid Senning, 8862 Alstahaug
35	kr May-Lillian	* 8.0	2.8	1.3	6	—	P	84	Mitsub	84	65	Kåre Martinsen, 8860 Tjøtta
36	kr Rune	8.8	2.6	—	—	—	T	69	Sabb	74	22	Eddmar Johansen, 8860 Tjøtta
39	å Randi	5.1	1.9	—	—	—	P	79	Yamaha	80	40	K.Sandholm, Åsagt.57, 8800 Sandnessjøen
41	å Lisa	4.7	1.5	—	—	—	T	79	Yamaha	—	8	Mathias Bing, 8862 Alstahaug
44	kr Jarle	8.2	2.5	—	3	—	T	59	Sabb	70	16	Terje Johansen, Svinesvn 8, 8860 Tjøtta
45	å Rita Karin	4.3	1.4	—	—	—	P	83	Marin	83	6	Alfred Smevik P/R, Kirkåsvn 54, 8800 Sandnessjøen
46	Katrine	7.6	2.5	—	5	—	P	81	Perkin	81	35	Henrik Egil Pettersen, Åkerør, 8856 Hestøysund
47	å Reodor	3.9	1.8	—	—	—	P	73	Johns	77	25	Terje Olsen, 8856 Hestøysund
50	kr Simbad	8.3	3.0	—	—	—	T	74	Ford	—	72	Asbjørn Tollefsen P/R, Søroffersøy, 8862 Alstahaug
52	Kristina	6.2	2.4	—	—	—	P	84	Yanmar	83	30	Alfred Knapstad, 8862 Alstahaug
54	kr Veronica	7.2	2.3	—	—	—	T	71	Leyl	71	42	Magne Halsvik, 8883 Husvika
55	Hysvær Senjor	* 9.2	3.2	1.7	7	—	P	87	Cummin	87	76	Frøde Eilertsen, 8856 Hestøysund
56	å Rasken	4.3	1.5	—	—	—	P	76	Evinr	76	9	Trond Pedersen, 8883 Husvika
57	å Roald	6.1	1.8	—	—	—	T	44	Marna	56	5	Olav Skotsvær, 8856 Hestøysund
58	kr Anette	* 8.4	3.8	—	—	—	P	81	Ford	81	68	Petra Svenggaard, 8865 Tro
59	Kai Arvid	* 12.8	4.4	—	19	—	S	76	Volvo	76	156	Eilert Eriksen, Strandgt.4a, 8800 Sandnessjøen
60	kr Ronny Junior	* 8.5	2.8	1.1	—	—	T	76	Ford	75	72	Trond Pedersen, 8883 Husvika
64	å Laksen	5.0	1.5	—	—	—	T	68	Mercur	72	10	Reidulf Olsen, 8880 Bærøyyågen
66	k Unni 2	6.5	2.2	—	—	—	T	58	Sabb	79	10	Frank H.Skogmo, Boks 51, 8860 Tjøtta
67	å Anne	6.5	2.2	—	—	—	T	—	Yanmar	75	8	Harry Lund, 8880 Bærøyyågen
68	kr Maggy	6.9	2.4	—	—	—	P	83	Yanmar	83	22	Arne Karlsen, 8854 Austbø
70	kr Orion	8.4	2.8	—	—	—	T	58	Marna	60	24	Harald Juliussen, Alstenvn 57, 8800 Sandnessjøen
73	å Knuppen	5.0	1.7	—	—	—	T	74	Yamaha	72	15	Bjarne Jacobsen, 8854 Austbø
77	å Fiske	5.1	1.7	—	—	—	T	77	Yamaha	77	8	Arnt Andersen, 8865 Tro
79	å Mariann	5.1	1.5	—	—	—	T	81	Tohats	81	8	Brynjar Andreassen, 8854 Austbø
80	kr Stein Kåre	* 8.3	2.8	.9	—	—	T	73	Sabb	79	68	Steinar Pettersen, 8856 Hestøysund
82	å Dag Olav	7.2	2.5	—	—	—	T	65	Sabb	60	6	Tormod Nilssen, 8866 Mindland
83	å Lena-Maria	4.3	1.5	—	—	—	P	80	Johns	80	6	Paul Olsen, 8856 Hestøysund
84	k Solveig	* 13.2	4.1	—	17	—	T	35	GM	85	185	Brynjar Andreassen, 8854 Austbø
85	å Olaf	4.4	1.5	—	—	—	T	75	Yamaha	89	5	Olaf Buøy, Boks 295, 8801 Sandnessjøen
86	å Anette	5.7	1.5	—	—	—	P	87	Marin	87	40	Leif Haukenes, Horvovn 19, 8800 Sandnessjøen
88	å Ra	4.3	1.5	—	—	—	P	72	Mercur	72	10	Asbjørn Olsen, 8865 Tro
89	å Nesvik	6.9	2.2	—	—	—	P	77	Volvo	77	23	Einar Heggelund, Sørnes, 8800 Sandnessjøen
90	å Kim	4.5	1.4	—	—	—	T	—	Johns	72	4	Konrad Johansen, Botnv.38, 8800 Sandnessjøen
91	å Teisten	5.3	1.5	—	—	—	T	60	Sleipn	50	3	Oddmund Jensen, 8862 Alstahaug
92	å Framtid	6.1	2.0	—	—	—	T	64	Sleipn	65	5	Sverre Hansen, 8856 Hestøysund
94	kr Linda-Dianne	7.2	2.6	—	—	—	T	71	Marna	65	16	Halvor Kristoffersen, 8856 Hestøysund
95	å Dagfinn	5.6	2.2	—	—	—	T	59	Marna	59	6	Eivind Nilsen, 8856 Hestøysund
96	kr Wågøy	* 8.7	3.1	—	—	—	P	75	MWM	75	68	Jan Aune, 8883 Husvika
97	Sjøliv	6.2	2.2	—	—	—	P	74	Sabb	74	18	Henrik Pettersen, 8856 Hestøysund
100	å Sjøsprøyt	6.2	2.2	—	—	—	T	52	Marna	55	5	Elif Nilsen, 8856 Hestøysund
105	å Sport	5.1	1.8	—	—	—	T	75	Scott	68	7	Herlof Jørgensen, 8860 Tjøtta
106	k Kvittinn	* 18.2	5.3	—	42	—	T	37	Scania	69	153	Knut Heggelund P/R, Ibsensgt.41, 8800 Sandnessjøen
107	å Teisten	5.6	1.8	—	—	—	T	54	FM	50	4	Frøde Eilertsen, 8856 Hestøysund
108	kr Seien	7.5	2.1	—	4	—	P	70	Sabb	61	16	Evald Grytå, Grytåga, 8885 Husvika
111	å Lisa Mari	4.9	1.8	—	—	—	P	71	Mercur	84	7	Harry Lund, 8880 Bærøyyågen
114	kr Randi	6.5	2.2	—	—	—	T	69	Sabb	70	18	Torstein Jakobsen, 8866 Mindland
115	å Kjell	5.6	2.2	—	—	—	T	71	Sabb	72	8	Arild Blix, 8866 Mindland
116	å Odd	4.3	1.5	—	—	—	P	69	Cresc	69	12	Olav Sørдал, 8880 Bærøyyågen
118	kr Sølv	7.2	2.8	—	—	—	T	74	Sabb	78	30	Terje Henriksen, 8856 Hestøysund
120	å Knerten	5.0	1.8	—	—	—	P	82	Marin	82	9	Einar Henriksen, 8856 Hestøysund
121	kr Helgelandsjenta	7.2	2.6	—	—	—	P	82	Yanmar	82	33	Berge J.Havstein, Strandgt 26a, 8800 Sandnessjøen
122	å Trollongen	5.5	2.2	—	—	—	P	86	Yanmar	86	18	Berge J.Havstein, Strandgt 26a, 8800 Sandnessjøen

# Nordland

## N-AH Alstahaug

Farkostens nummer, type og navn	Meter			Tonn	Mair.	Bygge- år	Motor		Eierens (den korresponderende reder) navn og postadresse		
	Lengde	Bredde	Dybde				Merke	Byggeår		H.K.	
123 å Raymond	5.6	1.4	—	—	—	T	65	Marna	62	4	Jeralf Karlsen P/R, 8854 Austbø
124 å Trond	5.9	1.8	—	—	—	T	65	Marna	54	4	Kåre Sørdal, 8883 Husvika
125 å Frøydis	5.8	2.2	—	—	—	T	64	Marna	59	5	Johan J.Vangen, Grytåga, 8885 Husvika
126 å Elly	5.0	2.0	—	—	—	P	76	Johns	76	20	Johan Jacobsen, 8866 Mindland
127 å Dolly	5.0	1.7	—	—	—	T	57	Sleipn	57	3	H.Helmersen, N.Griegsgt.28, 8800 Sandnessjøen
131 Ra	6.4	2.2	—	—	—	T	84	Sabb	63	8	Petter Pettersen, A. Øverlandsgt., 8800 Sandnessjøen
132 å Sol Ingvild	4.7	1.3	—	—	—	P	80	Yamaha	81	9	Frode Eilertsen, 8856 Hestøysund
135 s Nornen	* 9.9	3.3	—	8	—	T	36	Wichm	36	16	Stein Botn, Nessgt.3, 8800 Sandnessjøen
136 å Kitty	5.3	2.5	—	—	—	P	78	Johns	78	35	Ragnar Olsen, Skålvær, 8856 Hestøysund
137 å Måken	4.9	1.9	—	—	—	P	83	Marin	82	15	Harry Henriksen, 8856 Hestøysund
148 kr Elin-Marie 2	8.3	2.7	—	—	—	T	82	Yanmar	82	33	A.Aspnes, Krokeneveien 5, 8800 Sandnessjøen
149 å Maiblomsten	5.0	1.5	—	—	—	T	64	Taifun	56	2	Hilmar Johansen, 8883 Husvika
151 å Flipper	4.3	1.5	—	—	—	P	81	Johns	81	9	Inge Johansen, 8856 Hestøysund
155 å Jan Kåre	6.2	2.3	—	—	—	T	59	Marna	65	16	Hans Magnussen, 8854 Austbø
160 kr Naustnesværing	7.2	2.6	—	—	—	P	82	Sabb	80	65	Alfred Danielsen, 8883 Husvika
163 å Svanen	4.6	1.6	—	—	—	P	80	Marin	81	9	O.Jenssen, Sørøffersøy, 8862 Alstahaug
165 å Svanen	4.3	1.5	—	—	—	P	75	Johns	73	9	Terje Aune, 8883 Husvika
166 å Snar	4.3	1.7	—	—	—	P	73	Mercur	73	10	Ragnar Johansen, 8883 Husvika
167 å Anna	6.9	2.5	—	—	—	T	57	Marna	57	7	Asle Krum, 8854 Austbø
168 kr Annmayro	* 7.9	2.5	1.0	—	—	T	62	Perkin	75	35	Åsmund Mørch, Åsgt.28, 8800 Sandnessjøen
172 kr Jan Herbjørn	7.2	2.8	—	—	—	T	69	Sabb	69	16	Borge Johansen, 8880 Bærøylvågen
174 kr Marie Anita	6.2	2.4	—	—	—	T	69	Sabb	71	22	Dagfinn Nilsen, 8856 Hestøysund
175 Tani	8.1	2.7	—	—	—	P	74	Volvo	69	80	John Inge Arntzen, 8862 Alstahaug
176 Moder'N	6.3	2.5	—	—	—	P	87	Johns	87	70	Gudolv Pettersen, Matstivn 1, 8800 Sandnessjøen
178 å Lykken	5.9	2.0	—	—	—	T	62	Sabb	63	8	Arthur Kaspersen, 8883 Husvika
183 å Karianne	6.5	2.2	—	—	—	T	77	Sabb	76	10	Sigurd Johansen, 8880 Bærøylvågen
185 kr Sjøleik	7.8	2.8	—	—	—	T	74	Sabb	68	16	Kurt Isaksen, Horvavn 78, 8801 Sandnessjøen
188 kr Bølgen	7.8	2.8	—	—	—	T	75	Ford	68	54	Kolbjørn Aune, 8883 Husvika
189 kr Elin	* 8.1	2.9	—	—	—	T	80	Marna	65	24	Kristian Eriksen, 8856 Hestøysund
191 å Skarven	5.6	1.8	—	—	—	T	54	Marna	47	6	Oddmund Jensen, 8862 Alstahaug
192 å Regnbuen	7.2	2.3	—	—	—	T	73	Sabb	77	22	Asbjørn Olsen, 8865 Tro
193 å Lykken	5.3	1.1	—	—	—	T	66	Marna	35	3	Einar Henriksen, 8856 Hestøysund
195 å Måken	4.3	1.5	—	—	—	P	76	Chrysl	—	10	Jan Aune, 8883 Husvika
197 å Morten	4.2	1.3	—	—	—	P	75	Marin	79	10	Stig Kristoffersen, 8856 Hestøysund
204 kr Sjøglimt	6.5	2.3	—	—	—	T	80	Sabb	80	10	Harry Henriksen, 8856 Hestøysund
205 kr Hiavatha	6.5	2.5	—	—	—	T	79	Sabb	79	10	Edil Henriksen, 8856 Hestøysund
206 å Måken	6.2	2.5	—	—	—	T	67	Sabb	67	8	Finn Olsen, 8865 Tro
209 å Kvikk	5.3	1.9	—	—	—	P	77	Suzuki	78	25	Einar Heggelund, Sornes, 8800 Sandnessjøen
211 kr Andungen	6.6	2.4	—	—	—	P	82	Yanmar	82	22	Peder Omnøy, 8860 Tjøtta
215 å Prøven	5.9	1.8	—	—	—	T	37	Sleipn	51	4	Johan Johansen, 8880 Bærøylvågen
216 k Alken	9.4	2.6	—	—	—	T	53	Heimd	53	11	Johan Johansen P/R, 8880 Bærøylvågen
219 å Britt-Roar	5.7	1.5	—	—	—	T	55	Sleipn	55	5	Britt Haugerud P/R, Bjørnsonsgt.11, 8800 Sandnessjøen
221 å Odd	5.1	2.2	—	—	—	P	81	Johns	82	35	Ingvald Larsen, Botnveien 42, 8800 Sandnessjøen
225 å Neptun	4.0	1.7	—	—	—	P	70	Cresc	74	12	Folger Olsen, 8880 Bærøylvågen
226 å Trude	4.4	1.3	—	—	—	P	81	Marin	86	8	Gudmund Andersen, Prost Feghtsgt 1, 8800 Sandnessjøen
231 å Svapen	4.4	1.6	—	—	—	T	78	Marin	84	15	Kai A.Eriksen, Strandgaten 4a, 8800 Sandnessjøen
232 kr Tove	6.9	2.3	—	—	—	T	47	Sabb	70	8	P.E.Rølvåg, F.Falchs Vei 54, 8800 Sandnessjøen
235 kr Marna	6.3	2.5	—	—	—	T	—	Marna	66	8	Oddmund Jensen, 8862 Alstahaug
237 å Elin	4.3	1.2	—	—	—	P	80	Marin	81	15	Jan-Frode Nilsen, 8856 Hestøysund
240 Vikskjær	6.1	2.1	—	—	—	T	59	Sabb	80	10	Geir Henriksen, 8856 Hestøysund
245 å Kollbjørn	6.2	2.2	—	—	—	T	52	Marna	—	6	Karl Aune, 8883 Husvika
247 å Sjøblomsten	5.6	1.8	—	—	—	T	60	Sleipn	68	5	Steinar Pettersen, 8856 Hestøysund
249 å Brødrene	6.2	1.8	—	—	—	T	60	Marna	60	8	Kr.Eriksen, 8856 Hestøysund
250 Tom-Roger	* 9.5	3.1	—	7	—	P	77	Ford	77	117	Paul Olsen, 8856 Hestøysund
254 å Tiger	4.5	1.8	—	—	—	P	84	Johns	84	60	Olav Ingebrigtsen, 8860 Tjøtta
257 kr Tino	8.4	2.9	—	—	—	T	66	Perkin	66	35	Håkon Pedersen, 8856 Hestøysund
261 å Vårbris	5.4	2.1	—	—	—	T	85	Sabb	85	10	Ingvald Larsen, Botnveien 42, 8800 Sandnessjøen
263 å Lars	5.6	1.5	—	—	—	T	58	Sabb	74	10	Olaf Pettersen, 8856 Hestøysund
265 å Asbjørn	5.8	2.0	1.0	—	—	T	50	Sleipn	60	5	Georg Johansen, Åkerøy, 8854 Austbø
267 å Håpet	5.5	1.7	—	—	—	T	40	Sleipn	40	3	Kristoffer Hesjevik, 8854 Austbø
270 å Tærna	3.9	1.5	—	—	—	P	76	Yamaha	80	15	Sigurd Johansen, 8880 Bærøylvågen
281 Abigail	* 9.9	2.7	—	—	—	T	60	Sabb	81	36	Ingolf Mathiassen, 8800 Sandnessjøen

N-AH Alstahaug

Farkostens nummer, type og navn	Meter			Tonn	Matr.	Bygge- år	Motor		Eierens (den korresponderende reder) navn og postadresse
	Lengde	Bredde	Dybde				Merke	Byggeår	
283 kr Sjøbris	* 7.1	2.7	.7	—	—	T	65	Perkin 86	47 Harald Hanssen P/R, 8862 Alstahaug
285 å Kvikk	5.9	2.2	—	—	—	T	52	Marna 52	5 Alf Olsen, 8865 Tro
289 å Stjerna	6.2	2.0	—	—	—	T	51	Sabb 52	4 Olaf Sørдал, 8880 Bærøyvågen
292 å Bamse	6.2	2.2	—	—	—	T	56	Sabb 65	8 Håkon Pedersen, 8856 Hestøysund
293 å Ken Richard	4.3	1.5	—	—	—	P	80	Marin 80	15 Magne G. Pettersen, 8856 Hestøysund
294 å Svalen	5.6	2.2	—	—	—	T	59	Marna 59	5 Evald Grytå, Grytåga, 8885 Husvika
305 Mestein	* 7.7	2.7	.8	—	—	P	85	Ford 79	72 Stein Botn, Nesgt. 3, 8800 Sandnessjøen
323 å Teisten	6.2	2.2	—	—	—	T	53	Marna 52	5 Paul Lyngheim, 8862 Alstahaug
352 å Prins	6.5	2.2	—	—	—	T	55	Sabb 56	5 Asbjørn Olsen, 8865 Tro
355 å Måsen	5.3	1.8	—	—	—	T	56	Marna 56	4 Jacob Hansen, 8862 Alstahaug
367 kr Norøy	* 8.3	3.1	1.1	—	—	T	73	Perkin 76	35 Kai Bergquist, Kong Ingesgt 33, 8800 Sandnessjøen
374 å Ulvangsfjord	6.9	2.3	—	—	—	T	57	Sabb 55	5 K.Johansen, Bolnvn.38, 8800 Sandnessjøen
380 å Bjørn	5.8	2.0	—	—	—	T	51	Marna 39	4 Georg Johansen, 8854 Austbø
392 kr Tommeliten	* 8.2	3.0	—	7	—	T	78	Perkin 82	35 Kåre Marthinsen, Ura, 8800 Sandnessjøen
406 å Sjøgull	5.0	2.0	—	—	—	T	66	Sleipn 66	3 Oddm.Pedersen, 8856 Hestøysund

N-B Bodo — tilsynsmann: Kvarnes, Bodil, Rådhuset, 8000 Bodo

1 k Havdur	* 13.4	4.2	—	18	—	T	24	Volvo 72	210 Ivar Andreassen, Torsbakken 15, 8000 Bodo
2 å Mary	6.3	2.4	—	—	—	P	75	Sabb 75	18 Selmer Hansen, Godøy, 8050 Tverlandet
3 å Sjøguttt	6.4	2.5	—	—	—	T	79	Sabb 79	30 Sven Sivertsen, 8043 Givær
4 kr Storboen	* 10.6	3.8	—	14	—	P	76	Volvo 76	210 Oddbjørn Olsen, 8040 Helligvær
8 kr Lysboen	* 9.8	3.4	1.1	—	—	T	78	Perkin 72	95 Norvald Olsen, 8040 Helligvær
9 kr Erik	* 6.9	2.9	—	—	—	T	75	Sabb 75	22 Bjarne Wennberg, 8040 Helligvær
11 Starfisk	* 14.3	5.1	1.7	—	—	P	88	Isuzu 88	300 Star Fisk A/S, (H.Torrisen), 8010 Bodin
12 k Lyshorntind	* 14.9	4.4	—	21	—	T	38	Volvo 74	210 Knut Johansen, Festvåg, 8062 Mistfjorden
18 å Klubben	7.0	2.9	—	—	—	T	71	Sabb 70	20 Arnold Wennberg, Sørvær, 8040 Helligvær
21 Gerd	8.1	2.8	—	—	—	T	75	Ford 74	68 Thorbjørn Nilsen, 8061 Løpsmarka
23 kr Rauholmen	* 9.5	3.1	1.0	—	—	P	83	MWM 81	51 Terje Didriksen, Valvik, 8061 Løpsmarka
26 k Faxsen	* 21.5	5.2	—	47	—	T	16	Wichm 39	110 Magnus Pedersen P/R, 8042 Bliksvær
27 kr Fangfisk	7.2	2.8	—	—	—	T	71	Perkin 71	35 Alfred Edvardsen, 8060 Kjerringøy
29 kr Snøgg	7.2	2.6	—	—	—	T	55	Sabb 55	6 Olav Olsen, Valnes, 8056 Saltstraumen
33 Margrunn	* 10.6	3.8	—	14	—	P	77	Leyl 77	164 Bjørn Andersen, 8044 Vokkøy
35 kr Anne-Grethe	* 8.4	3.0	—	—	—	T	82	MWM 81	51 Ole Martin Henriksen, 8056 Saltstraumen
36 kr Lystind	* 9.4	3.0	—	7	—	P	75	Ford 75	68 Sverre Helgesen, 8040 Helligvær
37 kr Reøl	* 8.5	3.2	—	8	—	T	81	Nogva 88	72 Petter Olsen, Løding, 8050 Tverlandet
38 kr Arnold	* 8.7	3.2	1.3	—	—	P	—	Sabb 81	30 Johan Løxå, Valnes, 8056 Saltstraumen
40 kr Komet	* 9.3	3.0	—	—	—	T	81	MWM 81	68 Hilmar Johansen P/R, 8040 Helligvær
44 kr Nyhav	* 9.5	3.1	—	9	—	T	77	Ford 77	100 Johnny Johansen, 8040 Helligvær
45 kr Nytampen	* 16.3	5.1	—	24	—	T	53	Calles 65	210 Willy Lindseth, Børtindgt. 14, 8000 Bodo
47 Veronica	* 10.6	3.6	.9	—	—	A	84	MWM 84	111 Olav Pedersen, 8052 Bertnes
48 Fiske	7.6	2.5	—	—	—	P	84	Yanmar 80	33 Sverre Helgesen, Solliveien 33, 8000 Bodo
50 kr Nordfisk	* 51.7	9.0	—	543	—	S	49	Alpha 74	1740 Fritz Andreassen, Torsbakken 15, 8000 Bodo
51 kr Viel	* 12.1	4.4	1.4	—	—	A	85	Volvo 84	238 Thorleif Torrisen P/R, Kleivav.53, 8010 Bodin
52 kr Jan Robert	* 10.0	3.3	.9	—	—	T	83	MWM 82	68 Leif Ovesen, Håkon 7 Gt 127, 8000 Bodo
53 å Pilt	5.1	1.8	—	—	—	P	83	Suzuki 83	16 Sigfred Sivertsen, 8045 Sør-Landegode
54 kr Rasken	* 9.4	3.0	—	7	—	P	74	Ford 74	68 Olav Arne Johansen, 8040 Helligvær
55 kr Nordlys	* 7.5	2.8	—	—	—	T	66	Sabb 65	6 Asbjørn Lauritsen, 8060 Kjerringøy
56 å Tommy	6.9	2.5	—	—	—	T	72	Lister 63	13 Elias Johansen P/R, 8042 Bliksvær
59 kr Hjallis	* 9.4	2.0	—	—	—	P	82	Perkin 82	109 H.Torrisen, Boks 1726, 8001 Bodo
60 kr Snoopy	8.4	2.8	—	—	—	T	69	Marna 69	24 Martin Nilsen, 8043 Givær
63 kr Nordlys	* 9.4	3.0	—	9	—	P	78	Ford 78	68 Alf Pedersen, 8040 Helligvær
65 å Småen	4.8	1.9	—	—	—	P	79	Evinr 78	9 Gunnar Rånes, 8045 Sør-Landegode
68 å Flyndra	5.1	1.8	—	—	—	P	73	Johns 73	9 Arvid Olsen, 8045 Sør-Landegode
69 kr Geir Harald	* 9.3	3.1	—	8	—	T	76	Ford 76	68 Sigurd Johansen P/R, Sørvær, 8040 Helligvær
71 kr Øyguttt	7.8	2.6	—	—	—	P	81	Sabb 81	30 Harry Johansen, 8042 Bliksvær
72 kr Solbris	* 10.0	3.6	—	9	—	T	75	Volvo 75	55 Magne Nilsen, 8052 Bertnes
74 kr Fisk	7.1	2.6	—	—	—	T	59	Sabb 66	16 Håkon Kaspersen, 8042 Bliksvær
75 k Lofottrål	* 13.2	4.2	—	20	—	T	15	Volvo 74	270 Knut Johansen, 8062 Mistfjorden
76 å Buen	5.1	1.8	—	—	—	P	83	Yamaha 84	15 Henry Værang, 8045 Sør-Landegode
77 kr Tom-Christian	* 9.2	3.1	.9	—	—	T	73	Ford 78	68 Arvid Johansen, Kløkstad, 8061 Løpsmarka

# Nordland

## N-B Bodø

Farkostens nummer, type og navn	Meter			Tonn	Matr.	Bygge- år	Motor			Eierens (den korresponderende røder) navn og postadresse	
	Lengde	Bredde	Dybde				Merke	Byggeår	H.K.		
78 kr Nyhav	* 12.0	3.7	—	12	—	T	61	Leyl	86	131	Torfinn Johansen P/R, 8060 Kjerringøy
79 å Tordis	6.0	2.0	—	—	—	P	84	Yamaha	83	25	Oskar Jensen, Leif Aunesv. 2c, 8000 Bodø
80 kr Roger Andre	7.9	2.6	—	—	—	P	85	Marin	85	42	Arild Kvig, 8046 Kvig
81 å Rusle	5.0	1.8	—	—	—	P	73	Honda	73	7	Arvid Sjøvoll, Holstv.ó B, 8000 Bodø
82 å Laksen	5.6	1.5	—	—	—	P	79	Johns	79	20	Einar Olsen, Tårnvik, 8060 Kjerringøy
83 kr Spurven	* 14.1	4.6	—	22	—	T	48	Volvo	73	210	Magne Rånes P/R, 8040 Helligvær
86 å Fuglen	5.7	1.9	—	—	—	T	46	Sabb	61	8	Knut Johansen, 8060 Kjerringøy
87 kr Tellus	* 7.8	2.9	—	5	—	T	77	Ford	76	72	Henry Rånes, 8040 Helligvær
88 å Havleik	7.2	2.6	—	—	—	T	66	Marna	66	16	Karl Kaspersen, 8042 Bliksvær
90 kr Sjøstjerna	* 8.6	3.1	.7	7	—	T	85	Mitsub	88	122	Reidar Hansen, Nygårdén, 8061 Løpsmarka
97 kr Glittertind	8.8	3.2	1.8	—	—	P	89	Perkin	78	96	Karstein Arnsten, 8040 Helligvær
99 å Buskjær	7.2	2.8	—	—	—	T	68	Sabb	68	16	Oskar Jensen, Leif Aunesv. 2c, 8000 Bodø
102 å Rex	6.9	2.5	—	—	—	T	63	Sabb	64	16	Magnus Hansen, 8040 Helligvær
106 Øybøen	8.2	2.8	—	—	—	P	86	Sabb	86	65	Tore Iversen, Sneveien 12, 8012 Jensvoll
108 å Alken	7.4	2.8	—	—	—	T	68	Marna	68	18	Godfred Pedersen, Sørvær, 8040 Helligvær
111 å Torill	8.0	2.8	—	—	—	T	83	Sabb	83	30	Trygve Kvig, 8045 Sør-Landegode
112 å Pluto	5.0	2.0	—	—	—	P	77	Marin	77	28	Torstein Hansen, 8044 Vokkøy
113 å Snipper	4.3	1.7	—	—	—	P	76	Mercur	73	7	Svein Ovesen, Mjell, 8000 Bodø
117 kr Kvig Jr.	* 6.8	3.2	—	—	—	T	80	Marna	74	42	Knut Kvig, 8046 Kvig
118 kr Tor-Arne	* 9.0	3.1	—	—	—	T	74	Marna	74	42	Sigurd Olaussen, 8044 Vokkøy
123 å Whisky	* 5.5	1.9	—	—	—	P	69	Suzuki	83	60	Ivar A. Strømsnes, 8061 Løpsmarka
124 å Stubben	7.2	2.2	—	—	—	T	56	Marna	55	8	Hilmar Sivertsen, 8045 Sør-Landegode
131 å Tøffen	6.5	2.2	—	—	—	T	48	Marna	53	8	Julius Svendsen, 8062 Mistfjorden
134 kr Neptun	* 9.4	3.0	—	—	—	P	80	Sabb	80	68	Kjell Pettersen, 8045 Sør-Landegode
135 kr Skjærodd	* 9.4	3.0	—	9	—	P	78	Volvo	78	90	Gunnar Engan P/R, 8062 Mistfjorden
138 kr Ekkofisk	* 8.8	3.1	—	7	—	T	75	Marna	74	42	Svein Ovesen, Mjelle, 8062 Mistfjorden
140 kr Laksholm	* 15.1	5.2	—	27	—	T	37	Volvo	76	330	Knut M. Albertsen, 8062 Mistfjorden
141 kr Svanen	* 8.1	2.4	—	—	—	P	80	Ford	65	54	Torfinn Sivertsen, 8000 Bodø
144 k Reipåfisk	* 10.7	3.2	—	7	—	T	71	Ford	89	68	Inge Norum, 8000 Bodø
145 å Snøgg	5.1	2.0	—	—	—	P	79	Mercur	77	40	Harald Martinussen, 8044 Vokkøy
152 å Svalen	4.7	1.5	—	—	—	T	66	Mercur	71	20	Trygve Pedersen, 8060 Kjerringøy
153 kr Gowenas	* 8.2	2.7	—	4	—	T	65	Ford	72	68	E.Karlsen, R.Amundsensv.3, 8000 Bodø
155 å Småen	4.7	1.5	—	—	—	T	65	Mercur	73	7	Arnold Pedersen, 8060 Kjerringøy
160 å Pilen	5.0	1.5	—	—	—	P	72	Johns	70	9	Gunnar Engan, 8062 Mistfjorden
161 å Fjordstar	5.0	1.8	—	—	—	P	76	Mercur	76	85	Arild Kvig, 8046 Kvig
162 å Fisk	5.0	1.8	—	—	—	P	74	Mercur	76	7	Harald Rånes, 8045 Sør-Landegode
168 å Odin	5.0	1.5	—	—	—	T	50	FM	56	4	Odin Hasselberg, Tuv, 8056 Saltstraumen
170 kr Rembøen	* 9.5	3.2	—	9	—	T	76	Ford	76	68	Sverre Hansen, 8044 Vokkøy
171 kr Havdur	* 8.3	2.9	—	6	—	T	78	Leyl	78	63	Arnold Pedersen, 8060 Kjerringøy
175 å Kobbskjær	4.7	1.5	—	—	—	P	67	Mercur	67	10	Terje Didriksen, Valvik, 8000 Bodø
179 å Harald	5.0	1.5	—	—	—	T	65	FM	58	3	Arild Albertsen, 8060 Kjerringøy
180 å Skvættén	6.2	2.2	—	—	—	T	57	Marna	57	9	Arthur Pedersen, 8040 Helligvær
181 å Prikken	6.9	2.2	—	—	—	T	57	Marna	58	8	Erling Søréng, 8040 Helligvær
182 å Sola	5.0	1.9	—	—	—	P	77	Marin	77	28	Tor-Inge Olaussen, 8044 Vokkøy
183 kr Samhold	* 14.7	4.7	—	22	—	T	39	Normo	66	120	Harry Fagervik, E.Erlandsensv.12, 8000 Bodø
185 kr Remi	7.2	2.8	—	—	—	T	74	Marna	74	28	Karl Arnsten, 8040 Helligvær
186 å Rambo	5.1	1.8	—	—	—	P	87	Evinr	88	20	Arne Ramsvik, 8045 Sør-Landegode
187 kr Skarven	* 9.4	3.0	—	—	—	P	81	Sabb	81	100	Ivar Karlsen, Godønes, 8050 Tverlandet
191 kr Terry	* 8.1	2.9	—	—	—	T	69	BMC	68	31	Asle Edvardsen, 8000 Bodø
194 å Seien	4.2	1.3	—	—	—	P	76	Evinr	76	6	Birger Andersen, Seivåg, 8056 Saltstraumen
195 å Vilai	4.9	5.1	—	—	—	P	72	Johns	74	20	Roar Pettersen, 8045 Sør-Landegode
196 Eros	* 10.6	3.9	—	—	—	P	86	Ford	86	128	Sigfred Sivertsen P/R, 8045 Sør-Landegode
197 Givær	* 10.6	3.9	1.2	—	—	A	87	Yanmar	82	165	Jostein Sivertsen P/R, 8043 Givær
199 å Akkar	5.3	1.8	—	—	—	P	73	Mercur	73	10	Ove Pedersen, 8040 Helligvær
200 Svebas	* 19.8	6.4	3.1	69	—	S	86	Merc	86	540	Svein P.Torrissen P/R, Krykkja 17, 8014 Hunstadmoen
203 å Trond	4.4	1.4	—	—	—	P	79	Evinr	79	6	Julian Henriksen, 8045 Sør-Landegode
205 å Liss Aleks	5.1	1.8	—	—	—	P	82	Suzuki	—	16	Gunnar Sivertsen, Landego, 8045 Sør-Landegode
209 å Arne	4.3	1.4	—	—	—	P	75	Yamaha	75	5	Arthur Prestøy, 8040 Helligvær
210 Horisont	* 12.2	4.1	1.5	—	—	P	86	Isuzu	86	160	Idar Sivertsen, 8045 Sør-Landegode
212 å Spurven	* 6.5	2.4	—	—	—	T	69	Sabb	67	8	Kåre Ørbakk, 8012 Jensvoll
213 å Fisk	5.3	1.7	—	—	—	P	78	Marin	78	25	Olaf Larsen, 8040 Helligvær
215 kr Steinar	7.5	2.8	—	—	—	T	61	Sabb	73	30	Erling Hansen, Hellevik, 8056 Saltstraumen



N-B Bodø

Farkostens nummer, type og navn	Meter			Tonn		Matr.	Bygge- år	Motor		Eierens (den korresponderende reder) navn og postadresse	
	Lengde	Bredde	Dybde	I	II			Merke	Byggeår		H.K.
220 å Stig	4.3	1.5	—	—	—	P	74	Chrysl	—	6	Klaus Kaspersen, 8042 Bliksvær
221 Bjørn-Christian *	12.2	4.2	—	12	—	P	87	Scania	87	178	Sigbjørn Jakobsen, Grindvn 30, 8050 Tverlandet
223 å Liljen	5.3	2.0	—	—	—	P	80	Marin	80	30	Trygve Pedersen, 8060 Kjerringøy
228 å Fram	5.0	1.7	—	—	—	T	58	Sleipn	39	3	Olaf Olsen, Valnes, 8056 Saltstraumen
231 å Linda	4.4	1.6	—	—	—	P	79	Evinr	79	9	Trygve Kvig, 8045 Sør-Landegode
232 å Narve	5.2	1.9	—	—	—	P	79	Johns	78	15	Arne Steinsvik, Lagårdv.25, 8000 Bodø
237 kr Ella	7.2	2.6	—	—	—	T	60	Sabb	73	22	Reidar Hansen, Nygården, 8061 Løpmarka
242 kr Ørnungen *	8.6	2.7	—	7	—	P	75	MWM	75	68	Johan Kristiansen, 8042 Bliksvær
243 kr Nordsund *	9.1	3.0	1.1	—	—	T	74	Volvo	74	75	Trygve Pedersen, 8060 Kjerringøy
244 å Teisten	4.7	1.4	—	—	—	T	60	Johns	72	4	Knut Kvig, 8046 Kvig
248 å Tore	4.8	1.6	—	—	—	P	78	Mercur	79	20	B. Rånes, Theisenv.9b, 8010 Bodin
254 å Konst	6.1	1.8	—	—	—	T	39	Sleipn	39	4	Otto Olaussen, 8044 Vokkøy
261 å Bamse	4.8	1.5	—	—	—	P	80	Honda	80	7	Leif Johnsen, Tuv, 8056 Saltstraumen
266 å Svein	4.3	1.5	—	—	—	P	76	Mercur	75	7	Arvid Eide, 8060 Kjerringøy
269 å Streif	6.2	2.0	—	—	—	T	56	Sleipn	56	4	Henry Rånes, 8040 Helligvær
271 å Pål	4.6	1.6	—	—	—	P	80	Marin	80	8	Olav Olsen, Tuv, 8056 Saltstraumen
274 å Tone	4.3	1.6	—	—	—	P	76	Yamaha	77	8	T.Sivertsen, Kvalvikv.4, 8000 Bodø
276 å Mono	5.9	2.0	—	—	—	T	67	Sabb	70	10	Kristian Vik, Johnsonsv.8a, 8000 Bodø
281 å Seien	4.3	1.6	—	—	—	P	78	Marin	78	8	Helge Pettersen, 8045 Sør-Landegode
286 å Ekall	4.9	1.7	—	—	—	P	81	Johns	77	10	Arne Ramsvik, 8045 Sør-Landegode
287 kr Sørøygutt *	8.2	2.8	—	—	—	T	69	Leyl	79	63	Erling Sivertsen, 8040 Helligvær
289 kr Nyheim *	9.5	3.1	—	7	—	P	82	Sabb	81	68	Henrik Skille, 8060 Kjerringøy
290 å Springer	4.9	1.7	—	—	—	P	81	Marin	81	25	Leif Kristiansen, 8042 Bliksvær
291 å Kenn	4.3	1.5	—	—	—	P	75	Mercur	72	6	Kenneth Riley, Nevelsfjord, 8060 Kjerringøy
292 å Pjok	5.0	1.5	—	—	—	T	56	Sleipn	55	3	Johan Laxå, Valnes, 8056 Saltstraumen
298 kr Karlsøyfjord	9.5	3.5	—	—	—	T	36	Volvo	75	100	Kåre Pedersen, 8060 Kjerringøy
305 å Resen	5.1	1.9	—	—	—	P	78	Marin	79	28	Harald K.Pedersen, 8042 Bliksvær
310 Rånes Viking *	10.4	3.8	1.5	15	—	A	88	Cummin	88	116	Rolf Rånes, 8045 Sør-Landegode
311 å Pelle	5.0	1.5	—	—	—	P	78	Johns	78	6	Johan Laxå, Valnes, 8056 Saltstraumen
315 kr Rolf Atle *	9.4	3.0	—	9	—	P	79	Ford	78	68	Arthur Prestøy, 8040 Helligvær
316 kr Kim	6.7	2.5	—	—	—	T	55	Sabb	70	22	L.Bakken, Fjellvn.36, 8000 Bodø
318 å Knøtten	5.3	1.7	—	—	—	P	78	Mercur	78	20	Sigurd Johansen, 8040 Helligvær
323 å Sjøstjerna	4.6	1.5	—	—	—	P	78	Marin	81	8	L.Ovesen, Haakon 7 Gt.127, 8000 Bodø
334 å Remi	7.5	2.8	—	—	—	T	66	Marna	66	10	Leif Brannsether, 8040 Helligvær
336 kr Tennskjær	11.3	3.5	1.1	10	—	T	41	Scandi	72	128	Stig Sandeide, Godøynes, 8050 Tverlandet
338 kr Tomba	9.0	3.3	—	—	—	T	81	Ford	81	100	Kåre Olaussen, Burøvn 9, 8000 Bodø
340 kr Fausken *	10.4	3.2	—	10	—	T	79	Sabb	89	117	Kåre J.Kristensen, Lagårveien 7, 8000 Bodø
342 Kvalvik Senior *	10.5	4.2	—	16	—	P	82	Caterp	82	150	Steinar Olaussen P/R, Boks 40, 9980 Berlevåg
350 kr Kvitnes *	8.1	3.1	—	—	—	T	74	Perkin	72	35	Magnus Pedersen, 8060 Kjerringøy
360 Anne Heidi *	10.0	3.5	—	—	—	P	82	MWM	82	102	Harald Rånes, 8045 Sør-Landegode
371 s Fram *	9.9	3.3	—	—	—	T	36	Ford	74	68	Roald Jensen, 8044 Vokkøy
372 Évita *	8.6	2.7	1.0	—	—	P	87	Volvo	87	96	Harry Vant, Rorbuvegen 4, 8000 Bodø
380 kr Kristine	8.1	2.8	—	—	—	T	80	Yanmar	81	33	Robert Johansen, Hellevik, 8056 Saltstraumen
383 å Skårongen	6.2	2.3	—	—	—	T	46	Marna	49	5	Olaus Olausen, 8044 Vokkøy
384 å Måsen	5.6	1.5	—	—	—	T	49	Sleipn	49	4	Knut Johansen, 8062 Mistfjorden
400 Varg *	12.3	4.5	1.4	—	—	A	86	Penta	86	238	Tor Eilertsen, Håkon Viigtt 37a, 8000 Bodø
403 kr Trond-Even *	9.0	3.2	.8	5	—	T	50	Ford	68	68	Arvid Eide P/R, 8060 Kjerringøy
404 å Randi	4.3	1.6	—	—	—	P	81	Marin	81	5	Olav Pedersen, 8052 Bertnes
405 Tennskjær *	10.5	4.1	—	—	—	P	76	Scania	82	183	Harald Martinussen, 8044 Vokkøy
406 å Teisten	7.5	2.6	—	—	—	T	51	Sabb	51	5	Georg Larsen P/R, 8040 Helligvær
407 å Varholm	5.9	2.2	—	—	—	T	66	Sabb	63	5	Sverre Pedersen, 8060 Kjerringøy
411 Helt *	12.2	4.1	1.5	—	—	P	86	Scania	89	245	Helge Pettersen, 8045 Sør-Landegode
412 Viljen	7.8	2.8	—	—	—	T	72	Sabb	72	22	Svein Evjen, 8056 Saltstraumen
424 kr Sjøbris *	8.7	2.8	—	—	—	T	52	Marna	66	36	Ottar Olaussen, 8044 Vokkøy
427 kr Mona *	8.6	2.7	—	4	—	P	82	Thorny	82	50	Mikal Mikalsen, 8056 Saltstraumen
429 k Elin-Marianne	8.2	2.9	—	4	—	T	66	Sabb	72	30	Eivind Olsen, Fjære, 8060 Kjerringøy
434 å Bård Andre *	8.0	2.6	.9	—	—	T	72	Sabb	72	22	Arild Sokariassen, N.Bjørkåsen 23, 8000 Bodø
437 kr Glimt	7.5	3.1	—	—	—	T	57	GM	79	76	Arild Albertsen, 8060 Kjerringøy
438 å Laydi	5.3	2.0	—	—	—	P	87	Marin	83	30	Tor Arntfinn Pettersen, 8045 Sør-Landegode
443 kr Øyfisik *	9.5	3.1	—	8	—	P	76	Sabb	76	100	Hans Rånes, 8040 Helligvær
446 kr Nordgrunn	7.0	2.5	—	4	—	T	68	Sabb	68	16	Gunnar Pettersen, Fjell, 8056 Saltstraumen
453 å Veslegutt	4.2	2.4	—	—	—	T	60	Marin	84	5	Magnor Kaspersen, 8042 Bliksvær

# Nordland

## N-B Bodø

Farkostens nummer, type og navn	Meter			Tonn Matr.		Bygge- år	Motor			Eierens (den korresponderende reder) navn og postadresse	
	lengde	Bredde	Dybde	I	II		Merke	Byggeår	H.K.		
457 å Nylon	4.7	1.7	—	—	—	P	67	Johns	66	15	Arne Karlsen, Valnes, 8056 Saltstraumen
458 å Hjallis	6.5	2.2	—	—	—	T	53	Marna	63	8	Thorleif Johansen, Sørvær, 8040 Helligvær
470 kr Rubicon	* 10.3	4.0	1.4	17	—	A	88	MWM	88	112	Alf Petter Arntsen, 8040 Helligvær
471 å Nyheim	5.0	2.0	—	—	—	P	77	Marin	77	28	Roald Jensen, 8044 Vokkøy
474 å Pluggen	6.5	2.0	—	—	—	T	54	FM	54	6	Sverre Pedersen, 8062 Mistfjorden
483 k Vestfisk	* 8.6	3.2	—	—	—	A	81	Cumm	86	115	Gunnar Sivertsen, 8045 Sør-Landegode
491 å Bliksværingen	7.2	2.5	—	—	—	T	54	Sleipn	55	8	Harald Johansen, 8042 Bliksvær
533 å Tulipan	6.9	2.2	—	—	—	T	62	Marna	62	8	Harald Mjelle, Mjelle, 8000 Bodø
538 Frank Robert	8.8	3.0	—	—	—	P	86	Ford	86	155	Malfred Hansen, Godøy, 8056 Saltstraumen
548 å Sølvpilen	5.1	—	—	—	—	P	81	Evinr	81	25	Svein Sivertsen, 8045 Sør-Landegode
551 Elitor	* 8.5	3.0	—	—	—	T	80	Sabb	80	30	Terje Skålsvik, 8060 Kjerringøy
557 å Bali	7.5	2.5	—	—	—	T	52	Sabb	66	6	Kåre Nilsen P/R, 8062 Mistfjorden
559 å Gåsholm	7.2	2.6	—	—	—	T	58	Sabb	57	6	Kenneth G.riley, Nevelsfjord, 8060 Kjerringøy
560 å Bølgen 2	6.5	2.3	—	—	—	T	58	Sabb	62	4	Arløv Husøy, 8060 Kjerringøy
561 k Sjøgutten	* 12.3	3.6	—	12	—	T	34	Rapp	59	40	Alf Strømsnes, 8060 Kjerringøy
565 kr Pelikan 2	7.3	2.8	—	—	—	T	62	Sabb	76	30	Ingvar Didriksen, 8060 Kjerringøy
567 kr Vigdis	7.2	2.8	—	—	—	T	63	Sabb	63	6	Alfred Jensen, 8060 Kjerringøy
574 å Silver-Viking	4.5	1.6	—	—	—	P	78	Marin	80	9	Remi Arnsen, 8040 Helligvær
583 Jonas	7.8	2.6	—	—	—	P	83	Merc	78	42	Gunnar Johansen, Tverrbakk, 8060 Kjerringøy
591 s Holmsund	* 11.7	3.8	—	11	—	T	32	Volvo	76	110	Kåre Nilsen, Dronningensgt 2, 8000 Bodø

### N-BA Beirarn — tilsynsmann: F.sekr. Arthur Skotnes, 8140 Inndyr

1 å Guten	4.3	1.3	—	—	—	T	—	Johns	—	4	Emil Eggesvik, Eggesvik, 8120 Nygårdsjøen
2 kr Sissel	* 9.3	3.2	—	7	—	T	55	Scania	65	80	Harry Aag, 8120 Nygårdsjøen
3 å Burre	4.9	1.5	—	—	—	T	46	Johns	64	5	Hildor Johansen, Eggesvik, 8120 Nygårdsjøen
4 kr Vikafisk	7.3	2.5	—	—	—	P	80	Sabb	80	22	Inge Evjen, Evjen, 8120 Nygårdsjøen
5 å Tott	5.7	1.6	—	—	—	T	66	Johns	66	6	Haldor Aag, Eggesvik, 8120 Nygårdsjøen
6 Andy	6.0	2.1	—	—	—	P	86	Yanmar	86	18	Inge Evjen, Evjen, 8120 Nygårdsjøen
7 å Havbris	4.2	1.6	—	—	—	T	54	Tomos	73	4	Harald Eggesvik, Eggesvik, 8120 Nygårdsjøen
8 å Bearfjord	5.0	1.8	—	—	—	P	85	Yamaha	85	20	Harald Eggesvik, Aag, 8120 Nygårdsjøen

### N-BG Ballangen — tilsynsmann: Johannessen, Hjalmar \*\*, 8583 Rinøyvåg

1 kr Hanne	7.0	2.4	—	—	—	P	87	Bukh	87	20	Edvin Eliassen, 8522 Beisfjord
2 kr Patricia	6.8	2.8	—	—	—	P	79	Sabb	79	22	Sverre Johansen P/R, Kirkegt 46.Sf, 8500 Narvik
5 kr Skarstadværing	* 10.5	3.6	1.3	—	—	P	86	Valmet	86	122	Anton Eliassen P/R, 8572 Skarstadhamn
6 kr Hira	8.8	3.0	—	5	—	T	73	Ford	72	72	Helge Aronsen, 8572 Skarstadhamn
12 å Klåring	4.3	2.0	—	—	—	T	52	Johns	67	3	Hjalmar Henriksen, Langvågpollen, 8540 Ballangen
13 å Terje	6.9	2.5	—	—	—	T	60	Sabb	58	8	Kristian Aronsen, 8572 Skarstadhamn
15 å Albatross	5.0	1.9	—	—	—	P	78	Yamaha	78	25	Johan Aronsen, 8572 Skarstadhamn
46 å Havella	6.9	2.5	—	—	—	P	73	Perkin	67	35	Sverre Eliassen P/R, 8572 Skarstadhamn
112 å Kent Stjerne	4.8	1.4	—	—	—	T	—	FM	57	4	Thoralf Kristensen, Langvågpollen, 8540 Ballangen
118 å Korvett	7.6	2.4	—	—	—	T	64	Sabb	69	16	Johannes Sletting, 8540 Ballangen

### N-BL Bindal — tilsynsmann: F.retfl. Bindal, Boks 142, 8901 Brønnøysund

10 Svana	6.7	2.3	—	—	—	T	80	Sabb	—	10	Otto Sætervik & Co., 7990 Naustbukta
14 å May-Linda	6.5	2.3	—	—	—	T	86	Marna	68	20	Trygve Markussen, 8930 Bindalseidet
25 å Bjørniskjer	4.3	1.4	—	—	—	P	72	Suzuki	71	7	Edmund Edvardsen, 8930 Bindalseidet
26 å Flipper	3.1	1.2	—	—	—	P	67	Jap	67	4	Kåre Engan, 8930 Bindalseidet
27 kr Olander	* 9.7	3.0	—	—	—	P	82	Ford	82	68	Otto Katvik, 8940 Terråk
30 å Klubben	5.3	1.5	—	—	—	T	63	Marna	63	4	Per Olav Mathisen, 8948 Harangsfjord
31 å Aina	6.2	2.3	—	—	—	T	73	Marna	63	4	Johannes Engan, 8930 Bindalseidet
32 å Torill	5.3	1.5	—	—	—	T	70	Mercur	73	4	Egil Sætervik, 7990 Naustbukta
34 å Vågen	6.7	2.0	—	—	—	T	67	Sabb	80	10	Sverre Bøkestad, 8930 Bindalseidet
36 kr Øytangen	* 8.4	2.9	—	—	—	T	79	Sabb	75	30	Harald E.Otervik, 8940 Terråk
37 å Lars-Ivar	7.8	2.4	—	—	—	P	70	Sabb	76	10	Leif Eldorsen, 8948 Harangsfjord
41 å Morven	4.4	1.6	—	—	—	P	80	Johns	85	15	Alf-Martin Otervik, Boks 51, 8940 Terråk

N-BL Bindal

Farkostens nummer, type og navn	Meter			Tonn	Matr.	Bygge- år	Motor			Eierens (den korresponderende reder) navn og postadresse	
	Lengde	Bredde	Dybde				Merke	Byggeår	H.K.		
46 Frode Magne	10.2	3.6	—	—	—	P	82	Sole	82	100	Per Mathisen, 8948 Harangsfiord
50 Vestbåen	* 10.5	3.7	1.4	12	—	T	78	Scania	77	128	Harry Edvardsen P/R, 8930 Bindalseidet
52 Per Helge	6.9	2.5	—	—	—	T	75	Sabb	77	22	Johan Storheil, 8930 Bindalseidet
54 å Lyr	5.6	1.7	—	—	—	T	60	Suzuki	80	7	Trygve Markussen, 8930 Bindalseidet
55 kr Imøyfisk	* 10.6	4.0	—	—	—	A	83	Scania	68	153	Karle F. Riibe P/R, 8930 Bindalseidet
56 å Trulte	* 6.1	2.0	.6	—	—	T	70	Sabb	79	10	Frank R. Vikestad, 8930 Bindalseidet
57 Forsøk	9.7	3.3	—	—	—	T	83	Sabb	83	65	Otto-Egil Sætervik P/R, 7990 Naustbukta
62 Gunn Hegg	7.5	2.5	—	—	—	T	74	Bolind	67	41	Harald Eriksen, 8940 Terråk
65 å Flipper	4.0	1.1	—	—	—	T	79	Suzuki	79	9	Karle Folmer Riibe, 8930 Bindalseidet
75 kr Alf Einar	* 9.4	3.0	—	9	—	P	78	Ford	78	72	Åsmund Strømsnes, 8930 Bindalseidet
79 Luna	7.5	3.0	—	—	—	T	80	Sabb	80	30	Kåre Engan P/R, 8930 Bindalseidet
81 å Toril	6.6	2.3	—	—	—	T	83	Sole	82	18	Ole Sætervik, 7990 Naustbukta
118 å Svana	6.4	1.8	—	—	—	T	80	Sabb	80	10	Otto Sætervik, 7990 Naustbukta
155 å Tor	5.3	1.9	—	—	—	T	67	Sleipn	52	3	Johan Storheil, 8930 Bindalseidet

N-BR Brønnøy — tilsynsmann: F.retfl. Brønnøy, Boks 142, 8901 Brønnøysund

1 kr Rasmus	* 8.2	2.6	—	—	—	T	70	Perkin	70	35	Gudmund Ebbesen, Torget, 8900 Brønnøysund
2 kr Jon-Inge	* 19.2	5.3	—	49	—	T	76	Kelvin	86	535	John E. Ditlefsen, Laukholmen, 8900 Brønnøysund
3 k Årvak	* 13.7	3.8	—	16	—	T	33	Valmet	83	173	Bjørn Bye, Farmenvøien 14, 8900 Brønnøysund
4 kr Rio	7.2	2.6	—	—	—	T	73	Sabb	72	22	Harald Johansen, 8908 Toftsundet
5 kr Johnsen Senior	* 26.0	6.4	—	99	—	T	77	Caterp	86	549	Oliver Johnsen, 8908 Toftsundet
7 Øyværing	* 7.7	2.6	1.0	—	—	P	85	Bukh	85	48	Knut Storøy, 8908 Toftsundet
8 kr Lena Kristin	* 15.5	4.8	—	24	—	T	72	Volvo	72	270	Oddvar Johnsen P/R, Strømmenv 10, 8900 Brønnøysund
9 kr Måken	* 8.2	2.8	.8	—	—	T	62	Valmet	86	45	Julian Andreassen, Torget, 8900 Brønnøysund
10 å Flipper	4.7	1.5	—	—	—	T	73	Cresc	73	5	Paul Nordvik, 8908 Toftsundet
15 kr Vågøy	* 9.0	3.1	1.5	—	—	P	87	Perkin	78	62	Kjell E. Ulriksen, Kløvern 18, 8900 Brønnøysund
16 kr Husøy	* 8.1	2.8	—	—	—	T	73	Leyl	79	37	Olav Torgvær, 8908 Toftsundet
17 ht Brønnøybas	* 42.5	12.0	7.4	499	1036	S	89	Alpha	89	2400	Brønnøybas A/S, (Bodil Pettersen, 8900 Brønnøysund
18 kr Balldur	7.6	2.7	—	—	—	T	75	Valmet	85	45	Didrik Didriksen, Boks 146, 8900 Brønnøysund
20 Rex	* 8.1	2.6	—	—	—	P	81	Sabb	81	68	A. Andreassen, Torget, 8900 Brønnøysund
21 kr Dimon	* 25.1	5.8	—	74	—	T	52	Kelvin	74	415	Jacob Bastesen, Boks 336, 8900 Brønnøysund
22 kr Oddbjørn	* 8.0	2.7	—	5	—	P	74	Sabb	79	30	Kristian Torgnes, 8908 Toftsundet
23 å Heidi	4.7	1.8	—	—	—	T	79	Suzuki	77	14	Julian Sandvær, Laukholmen, 8900 Brønnøysund
24 å Inge	5.9	2.2	—	—	—	T	68	Sabb	69	16	Jarle Ormøy, Ormøy, 8900 Brønnøysund
25 å Ternen	6.5	2.5	—	—	—	T	61	Sabb	74	10	Asbjørn Dinesen, Nordhus, 8900 Brønnøysund
26 kr Haukås	8.8	2.8	—	—	—	P	86	Merc	76	68	Kåre Ditlefsen, Mosheimvn 18, 8900 Brønnøysund
27 kr Solbris	7.5	2.8	—	—	—	T	59	Sabb	59	6	Harald Sandvik, 8900 Brønnøysund
30 k Borghild	* 17.4	4.6	—	24	—	T	16	Volvo	81	340	Jarl Johnsen P/R, Laukholmen, 8900 Brønnøysund
31 å Hansvik	5.4	2.1	—	—	—	P	80	Yamaha	80	25	Keil Solvik, 8908 Toftsundet
32 k Laila Anita	10.0	3.6	—	8	—	T	40	Ford	73	72	Magnar Kirknes P/R, 8960 Hommelstø
33 kr Laffen	* 8.2	2.7	—	—	—	T	75	Sabb	80	30	Joralf Larsen, Torget, 8900 Brønnøysund
35 Fjordfisk	* 7.8	2.5	—	—	—	P	79	Perkin	79	35	Lars Fagerli, 8967 Sildkoven
36 å Tommeliten	5.0	1.8	—	—	—	P	69	Mercur	68	10	Sigvald Ormøy, Ormøy, 8900 Brønnøysund
38 kr Måken	6.4	2.3	—	—	—	P	81	Yanmar	81	22	Julian Johnsen, Ternevn. 1, 8900 Brønnøysund
39 Håvard	8.2	2.7	—	—	—	P	80	Volvo	72	89	Magne Larsen, Salhusåsen, 8900 Brønnøysund
40 kr Salhusværing	* 9.3	3.2	—	—	—	T	79	Leyl	84	106	J.A. Johnsen, Salhus, 8900 Brønnøysund
46 kr Skjærgård	* 9.5	3.1	1.5	—	—	P	71	Ford	83	72	Karl Kjørsvik, Sira Erlandsv 28, 8900 Brønnøysund
47 kr Orion	6.4	2.4	—	—	—	T	61	Sabb	73	10	Gunnar Tro, 8910 Skillebotn
48 Enes 26	8.1	3.1	—	—	—	P	82	Ford	82	85	Edvard Måsøy, Hestøyningen, 8900 Brønnøysund
49 å Ternen	4.8	1.8	—	—	—	P	79	Mercur	79	20	Alf Sleholm, 8963 Sæterlandet
50 å Felix	6.2	2.3	—	—	—	T	55	Marna	60	8	Edvard Måsøy, Hestøya, 8900 Brønnøysund
52 å Juno	* 6.9	2.3	.6	—	—	P	76	Perkin	70	35	Olav Johnsen, Frøkenosv. 6, 8900 Brønnøysund
55 kr Laila	* 8.1	3.1	—	—	—	T	80	MWM	80	51	Erling Kristiansen, Ternev. 7, 8900 Brønnøysund
56 Fosnaværing	* 12.5	4.1	2.6	—	—	P	87	Scania	89	245	Laurits Paasche, Farmenv 4, 8900 Brønnøysund
57 å Odd-Reidar	6.9	2.4	—	—	—	P	77	Sabb	77	22	O. Helmersen, Farmenv. 12, 8900 Brønnøysund
59 k Asle	* 14.6	3.8	—	17	—	T	30	Volvo	78	175	Arne Saltermark, 8908 Toftsundet
60 kr Torgbuen	7.3	2.7	—	—	—	T	68	Sabb	81	30	Jan Hansen Torget, 8900 Brønnøysund
62 kr Linskjær	* 15.5	4.8	—	24	—	T	74	Volvo	86	238	Harald Hartvigsen P/R, Engv. 6, 8900 Brønnøysund
64 å Vesle Per	7.5	2.5	—	—	—	T	62	Sabb	72	22	Petter Hornsnes, Salhus, 8900 Brønnøysund
65 å Skurk	4.3	1.2	—	—	—	P	80	Evinr	82	6	Arvid Lande, 8950 Tosbotn

# Nordland

## N-BR Brønnøy

Farkostens nummer, type og navn	Meter			Tonn	Matr.	Bygge- år	Motor			Eierens (den korresponderende rederi) navn og postadresse
	Lengde	Bredde	Dybde				Merke	Byggeår	H.K.	
66 å Svanen	6.9	2.3	—	—	P	74	Sabb	74	10	Oskar Torgnes, 8908 Toftsundet
67 å Viggo	7.8	2.5	—	—	T	68	Marna	68	18	Arnulf Karlsen, Krokå, 8900 Brønnøysund
70 kr Roger	* 9.0	3.1	1.5	—	P	84	Isuzu	84	50	Frits Bærø, Laukholmen, 8900 Brønnøysund
72 Argus	* 8.6	2.7	—	7	P	75	Leyl	78	97	Jarle Kirknes, 8960 Hommelstø
75 kr Leif Einar	* 8.0	2.6	—	5	P	76	Sabb	76	68	Leig Egil Hansen, Torolvsgt 6, 8900 Brønnøysund
76 Fjell	7.4	2.6	—	—	P	83	Yanmar	89	44	Henrik Storvik, 8965 Nevernes
77 kr Rulle	* 11.0	3.9	—	12	T	93	Merc	82	126	S.Spjøivold, Mellomv.16, 8900 Brønnøysund
78 Hauken	* 8.0	2.8	—	—	P	84	Thorny	84	50	Asbjørn Lauvmo, 8955 Sausvatn
83 Tosgutt	* 9.1	3.2	1.1	—	A	87	Isuzu	87	80	Arvid Lande, 8950 Tosbotn
84 kr Bosse	* 7.2	2.6	—	2	P	81	Bukh	85	36	Kjartan Klausmark, 8965 Nevernes
85 kr Sjøglimt	* 10.4	3.4	.9	—	P	86	Cumm	86	100	Ola Sundsfjord, Mellomv.3, 8900 Brønnøysund
86 å Lykken	5.1	1.8	—	—	T	61	Sabb	68	8	Halvor Måsøy, 8908 Toftsundet
87 kr Havlys	9.2	3.1	—	—	T	52	Volda	39	14	Ole Hatten, Torget, 8900 Brønnøysund
88 kr Blomøy	* 17.9	4.7	—	37	T	53	GM	81	300	Ole Krokvik, Laukholmen, 8900 Brønnøysund
89 å Rita	4.3	1.5	—	—	P	68	Mercur	68	3	Harald Johansen, 8908 Toftsundet
90 kr Havsula	* 7.7	2.6	1.0	—	P	86	Yanmar	85	30	John O.Ulriksen, Storgt 10, 8900 Brønnøysund
92 Sigfred	* 10.5	3.7	—	12	T	80	MWM	80	102	A.Iversen P/R, Åsveien 30, 8900 Brønnøysund
93 kr Prøven	* 7.5	2.5	—	—	P	68	Ford	73	68	Edmund Sandholm, 8908 Toftsundet
95 kr Børjegutt	7.3	2.7	—	—	T	60	Rapp	20	10	Arnt Snorre Bjørgan, 8960 Hommelstø
100 Laukholm Junior	* 19.6	6.0	5.1	80	S	86	Mitsub	86	505	Guttorm Laukholm, Boks 135, 8901 Brønnøysund
101 å Anne-Marte	6.1	2.1	—	—	P	72	Volvo	72	10	Jan Erik Johnsen, Storgt.2, 8900 Brønnøysund
107 Tennholm	* 9.0	3.1	—	—	A	85	Isuzu	85	80	Arnulf Okan P/R, 8960 Hommelstø
108 å Glenn	5.7	1.9	—	—	P	67	Marna	67	24	Asle Johnsen, Laukholmen, 8900 Brønnøysund
110 å Ragnhild	5.4	2.1	—	—	P	84	Johns	81	35	Wilmar Olsen, Svenøy, 8900 Brønnøysund
111 kr Eo	8.2	2.4	—	—	P	76	Sabb	76	30	Fridtjof Hagen, 8960 Hommelstø
114 å Honda	3.9	1.3	—	—	P	73	Honda	73	7	Alfred Fagerbakken, 8963 Sæterlandet
117 kr Max Manus	* 7.8	2.6	—	—	T	74	Sabb	74	22	Mikal Sandvær, Torget, 8900 Brønnøysund
119 å Brita	4.6	1.5	—	—	P	72	Yamaha	78	5	Fred Jæger, 8908 Toftsundet
121 kr Øystein	* 8.6	2.9	—	—	T	67	MWM	76	51	A.Nilsen, 8900 Brønnøysund
124 å Tine	5.0	1.8	—	—	P	77	Suzuki	77	16	Sverre Berg Andersen, Kirkealleen 27, 8900 Brønnøysund
125 å Bamse	4.5	1.5	—	—	P	83	Johns	76	6	Roald Vestvåg, Torget, 8900 Brønnøysund
129 å Torodd	8.1	2.5	—	—	T	61	Volvo	73	80	T.Ulriksen, S.Nilsensgt.34, 8900 Brønnøysund
131 å Kobben	4.3	1.5	—	—	P	75	Evinr	75	10	Jarle Kr.Ornøy, 8900 Brønnøysund
132 å Perlon	4.8	1.6	—	—	P	78	Suzuki	80	16	Steinar Klausmark, 8910 Skillebotn
136 å Gåsongen	* 5.9	2.0	.4	—	T	60	Sabb	78	10	G.Søla, Jektskipperv.17, 8900 Brønnøysund
137 å Jarholm	6.5	2.3	—	—	T	80	Sabb	80	10	Einar Hansen, Jarholmen, 8920 Berg i Helgel.
140 Lande	* 8.7	3.2	1.3	—	P	84	Perkin	84	72	Kjetil Solvik, Fornes, 8908 Toftsundet
144 k Liv	10.0	2.8	—	—	T	36	Perkin	72	62	Julius Solvik P/R, 8908 Toftsundet
145 kr Nutte	6.7	2.3	—	—	T	77	Sabb	77	22	William Kåvik, Mosheim, 8900 Brønnøysund
146 å Elinor	4.2	1.4	—	—	P	86	Suzuki	86	3	Elinor Hansen, Blomstrevik, 8900 Brønnøysund
148 kr Torgarøy	* 16.6	4.5	—	24	T	46	Volvo	80	270	Asgeir Ebbesen P/R, 8908 Toftsundet
149 kr Korall	6.5	2.2	—	—	P	77	Sabb	77	22	Arnulf Okan, 8960 Hommelstø
150 Warholm	* 8.1	2.7	—	—	P	82	BMW	82	45	Kjell Warholm P/R, 8908 Toftsundet
151 å Pia	6.4	2.1	—	—	T	77	Sabb	81	18	Arne Nordvik, Kapteinveien 1, 8900 Brønnøysund
154 å Ove	5.0	1.8	—	—	P	80	Yamaha	86	30	Ove Johnny Måsøy, Hestøy, 8900 Brønnøysund
158 å Munin	5.6	1.8	—	—	T	59	Marna	59	4	Arne Johansen, 8900 Brønnøysund
159 å Snekkå	4.9	1.8	—	—	T	49	Alda	50	5	Birger Paulsen, Krokå, 8900 Brønnøysund
160 kr Maritim	* 8.1	2.8	—	—	T	71	Sabb	66	6	Hermod Nilsen, Torget, 8900 Brønnøysund
161 kr Småskjær	6.1	2.2	—	—	T	69	Sabb	71	20	Frode Lyngøy, Tornesvn 13, 8900 Brønnøysund
163 kr Ørtind	6.5	2.3	—	—	T	78	Sabb	77	22	Willy Sletten, 8920 Berg i Helgel.
172 å Maskott	5.0	1.8	—	—	P	74	Yamaha	78	15	Leif Bastesen, Sira Eilendsv.45, 8900 Brønnøysund
173 å Ingavl	4.2	1.8	—	—	P	81	Evinr	81	10	Edvard Nielsen P/R, Boks 42, 8901 Brønnøysund
175 å Falken	4.3	1.5	—	—	P	79	Johns	79	9	Arnfinn Klausmark, 8965 Nevernes
179 å Småden	* 5.1	1.9	.5	—	P	86	Marin	86	25	Søren A. Jakobsen, Laukholmvn, 8900 Brønnøysund
182 å Geir	4.3	1.5	—	—	P	79	Johns	80	9	Arnulf Karlsen, Krokå, 8900 Brønnøysund
184 å Hansvik	5.4	1.8	—	—	P	83	Marin	84	30	Laurits Paasche, Framenvn 4, 8900 Brønnøysund
185 kr Jim Raymond	* 8.2	3.0	—	—	T	71	Sabb	76	68	Kjell Olaisen, Tyvikvn 1, 8900 Brønnøysund
186 å Bølgen	6.2	2.2	—	—	P	72	Sabb	67	16	Bjarne Okan P/R, Mosheim, 8900 Brønnøysund
188 å Havblikk	6.5	2.1	—	—	T	64	Sabb	65	8	R.Ebbesen P/R, Toft, 8900 Brønnøysund
190 kr Carina-Iren	11.0	3.8	—	15	A	85	Volvo	85	300	Steinar Bastesen, Ytre Høgåsv.54, 8900 Brønnøysund
191 å Vårsol	5.4	1.8	—	—	P	86	Evinr	86	25	Roald Ebbesen, 8908 Toftsundet
195 å Småden	5.0	1.7	—	—	P	77	Yamaha	77	15	Søren Jakobsen, Ornøy, 8900 Brønnøysund

N-BR Brønnøy

Farkostens nummer, type og navn	Meter			Tonn		Matr.	Bygge- år	Motor			Eierens (den korresponderende reder) navn og postadresse
	Lengde	Bredde	Dybde	I	II			Merke	Byggeår	H.K.	
198 å Måken	4.3	1.8	—	—	—	P	78	Johns	78	6	Sigurd Jensen, Krokå, 8900 Brønnøysund
199 å Flipper	4.3	1.5	—	—	—	P	81	Marin	81	9	Charles Hansen, Mosheim, 8900 Brønnøysund
200 Skibbåtsværffjord *	12.8	3.9	—	17	—	P	78	Volvo	85	156	Leif Bastesen P/R, S.Erlandsensv 41, 8900 Brønnøysund
203 å Lomvi	5.1	1.9	—	—	—	P	77	Suzuki	82	25	Per H.Andersen, Blomstervik, 8900 Brønnøysund
205 å Havblikk	5.1	1.7	—	—	—	T	73	Johns	73	9	B.Volnes, S.Nilsensgt.19, 8900 Brønnøysund
206 Torgarnes *	9.2	3.2	1.1	—	—	P	86	Isuzu	86	80	Olav Solvik, 8908 Toftsundet
209 g Elin Beate *	8.5	3.2	—	—	—	T	65	Perkin	73	62	Knut M.Hansen, Blomstervik, 8900 Brønnøysund
216 å Selsbøkkjenta	6.9	2.2	—	—	—	P	81	Sabb	81	10	K.Kristoffersen, Høgdaavn.16, 1482 Nittedal
220 å Kjell	4.7	1.8	—	—	—	P	77	Mercur	75	10	K.Olaissen, Ospveien 7, 8900 Brønnøysund
222 å Mona	5.2	2.3	—	—	—	P	78	Johns	83	25	Arve Ebbesen P/R, 8908 Toftsundet
226 å Ringen	4.3	1.5	—	—	—	P	79	Johns	81	9	Olav Solvik, 8900 Brønnøysund
231 å Øystein	4.5	1.4	—	—	—	P	68	Johns	80	15	Øystein Kjærsvik, Sira Erlandsv.28, 8900 Brønnøysund
240 kr Smukken	6.7	2.3	—	—	—	P	72	Volvo	72	25	Arne Aasberg, Laukholmvn 1a, 8900 Brønnøysund
245 kr Tango	6.5	2.5	—	—	—	P	71	Sabb	71	20	Helge Klausmark, 8965 Nevernes
247 å Snerthen	4.5	1.4	—	—	—	P	70	Yamaha	71	5	Johan Fagerli, 8967 Sildkoven
250 kr Nelis	6.9	2.2	—	—	—	T	53	Sabb	64	8	Johan Einvoll, Startorgnes, 8900 Brønnøysund
252 å Fram	3.7	1.2	—	—	—	P	69	Evinr	66	6	Henrik Storvik, 8965 Nevernes
255 å Steinar	5.0	1.7	—	—	—	T	60	Sleipn	58	3	Lars Fagerli, 8967 Sildkoven
278 å Knarren	4.7	1.2	—	—	—	P	71	Evinr	71	18	Kristian Nilsen, 8908 Toftsundet
279 å Vesle Kari	5.3	1.8	—	—	—	T	56	Marna	55	5	Julius Solvik, 8908 Toftsundet
281 kr Brønnøytrål	* 31.4	7.2	—	183	—	T	67	Caterp	76	750	A/S Brønnøytrål, (S.Iversen), 8900 Brønnøysund
283 å Geir-Kato	4.3	1.4	—	—	—	P	69	Evinr	71	6	Cato Gundersen, 8908 Toftsundet
287 å Oddvar	6.2	2.2	—	—	—	T	56	Sleipn	57	5	Johan Olsen, 8900 Brønnøysund
296 å Torill	5.6	2.2	—	—	—	T	58	Sleipn	58	4	Sigurd Horn, Horn, 8900 Brønnøysund
300 å Tenskjær	5.1	1.7	—	—	—	T	54	Sleipn	52	4	H.Torgersen, Nordhus, 8900 Brønnøysund
304 å Alf Børge	5.6	2.2	—	—	—	T	54	FM	55	8	Albert Karlsen P/R, 8910 Skillebotn
306 kr Geir *	8.2	2.6	—	—	—	T	72	Perkin	82	38	Ragnar Johansen, Salhus, 8900 Brønnøysund
354 å Svanungen	4.5	1.8	—	—	—	P	69	Mercur	70	10	Oskar Torgnes, 8908 Toftsundet
355 kr Geir Kato	6.5	2.0	—	—	—	T	61	Marna	57	5	Johan F.Johansen, Torget, 8900 Brønnøysund
377 å Lagun	4.7	1.8	—	—	—	T	59	Cresc	59	3	N.Nyheim, Skomovik, 8900 Brønnøysund
383 å Morten	4.3	1.5	—	—	—	P	71	Mercur	68	4	Oskar Diersen, Mosheim, 8900 Brønnøysund
385 Bente *	7.0	2.6	.6	—	—	P	76	Leyl	76	52	Stig M.Torgersen P/R, Tverøyvn 3, 8900 Brønnøysund
387 Gerd *	8.1	2.8	—	—	—	T	53	Perkin	87	76	A.Fagerbakken, 8963 Sæterlandet
443 å Delfin	4.2	1.5	—	—	—	P	69	Evinr	69	6	Helge Klausmark, 8965 Nevernes
483 å Åshild	5.0	1.8	—	—	—	T	55	Cresc	65	4	Waldemar Lund, Lund, 8900 Brønnøysund
490 å Polaris *	6.5	2.1	—	—	—	T	67	Sabb	80	18	Julis Solvik, 8908 Toftsundet

N-BØ Bø — tilsynsmann: F.rettl. Bø, Boks 153, 8475 Straumsjøen

1 ht Bøtrål IV	* 50.7	10.3	—	465	—	S	78	Wichm	78	1800	A/S Bø Havfiskeselskap, 8470 Bø i Vesterålen
3 kr Idun	* 9.9	2.9	.7	—	—	P	84	Perkin	84	72	Odd Andersen, Snarset, 8470 Bø i Vesterålen
4 kr Kvitholmen	* 9.5	3.1	—	8	—	T	75	Ford	75	68	Tor Jespersen, 8470 Bø i Vesterålen
5 kr Havleik	* 19.1	5.8	—	48	—	T	72	Caterp	80	275	Leif Bjugn P/R, 8470 Bø i Vesterålen
9 kr Høyken	* 19.5	5.5	—	49	—	T	67	Cumm	88	500	Asbjørn Klausen, 8475 Straumsjøen
10 Fjordegg *	11.8	4.0	1.4	—	—	A	75	Volvo	83	162	S.Kristiansen, Steine, 8470 Bø i Vesterålen
12 kr Anne-Karin	7.3	2.3	—	2	—	P	80	Isuzu	84	35	Odd Robertsen, 8474 Snarset
13 å Hjalmar	5.1	1.7	—	—	—	P	76	Suzuki	83	15	Hjalmar Paulsen, Steinesjøen, 8470 Bø i Vesterålen
14 k Bøgutten *	19.9	5.3	—	36	—	T	51	GM	82	500	Svein Willumsen, 8470 Bø i Vesterålen
15 å Knut Torgeir	4.7	1.5	—	—	—	P	73	Johns	73	6	Arvill Jensen, 8475 Straumsjøen
16 k Svanen	9.0	2.7	—	5	—	T	53	Sabb	63	16	Kåre Kvalø, 8472 Ringstad
17 kr Vårsol *	10.5	3.6	—	11	—	T	72	GM	79	114	Harry Sørensen, Vinje, 8470 Bø i Vesterålen
20 s Havbryn	* 10.4	3.4	—	8	—	T	39	Perkin	86	115	Tor Andersen, Steine, 8470 Bø i Vesterålen
21 kr Krasen	* 13.1	4.0	—	14	—	T	72	Volvo	81	157	Olav Olaisen, 8470 Bø i Vesterålen
22 Krusholmen	* 10.6	4.0	—	—	—	P	84	Nogva	84	102	Arne Tobiassen P/R, Vinje, 8470 Bø i Vesterålen
24 kr Bøen *	9.5	3.3	—	7	—	P	73	Ford	72	100	Kåre Olaisen P/R, 8470 Bø i Vesterålen
25 kr Andholmen	* 10.3	3.3	1.0	—	—	P	89	Isuzu	89	115	Olav Olaisen, Vinje, 8470 Bø i Vesterålen
26 kr Rover	* 19.8	5.3	—	47	—	T	50	Volvo	71	270	Arnt Olsen, 8470 Bø i Vesterålen
27 kr Ellak *	9.3	3.0	—	7	—	T	76	MWM	76	68	Tor Bjarne Hansen, 8474 Snarset
28 kr Lano *	9.4	3.0	—	—	—	P	72	Isuzu	83	70	Sigurd Ingebrigtsen P/R, 8476 Eidet
29 k Sandskjær *	13.6	4.1	—	13	—	T	64	Volvo	77	210	Asle Olaisen P/R, 8470 Bø i Vesterålen
30 Tårnes *	13.4	4.5	1.6	28	—	A	87	GM	83	187	Jan Ernst Kristensen, 8470 Bø i Vesterålen

# Nordland

## N-BØ Bø

Farkostens nummer, type og navn	Meter			Tonn	Matr.	Bygge- år	Motor			Eierens (den korresponderende reder) navn og postadresse		
	Lengde	Bredde	Dybde				Märke	Byggeår	H.K.			
32	Flæsleben	* 8.7	3.2	—	7	—	P	82	Perkin	82	62	Roald Isaksen, Hovden, 8478 Nykvåg
34	kr Tussbåen	* 10.6	3.7	—	12	—	T	77	Ford	76	108	Johan Fredriksen P/R, 8478 Nykvåg
35	å Allis	5.6	1.6	—	—	—	P	81	Mercur	81	20	Tofinn Sannes, Sund, 8476 Eidet
36	kr Kjøpstad	* 9.3	3.2	—	7	—	T	72	Ford	74	72	Jens Pedersen, 8476 Eidet
37	lisabeth	7.8	2.8	—	—	—	P	86	Isuzu	86	40	Inge Sørensen, Utskor, 8477 Kråkberget
38	kr Arnt Rolf	* 10.9	3.6	—	11	—	T	73	Volvo	76	162	Erling Larsen, Boks 207, 8470 Bø i Vesterålen
40	Tor-Arne	* 10.5	4.0	—	14	—	A	83	Ford	79	108	Rodd Jakobsen, Boks 189, 8470 Bø i Vesterålen
41	kr Strandgrunn	* 15.5	4.8	—	24	—	T	72	Caterp	73	190	Edd-Henry Paulsen, 8470 Bø i Vesterålen
42	å Stig-Inge	4.9	1.6	—	—	—	P	81	Marin	87	9	Arnholdt Nikolaisen, Haugsnes, 8476 Eidet
44	k Måke	8.1	2.8	—	—	—	T	69	BMC	69	42	Vidar Hansen, 8478 Nykvåg
45	kr Vikanbuen	* 9.4	3.1	—	7	—	P	82	Sabb	82	85	Finn-Arne Kolden, Gimstad, 8470 Bø i Vesterålen
46	å Andholmen	5.3	1.9	—	—	—	P	80	Marin	87	30	Mareno Andersen, Fjærvoll, 8470 Bø i Vesterålen
48	s Jann Eilif	9.3	3.2	—	—	—	T	47	Ford	71	72	Johan Johansen, 8478 Nykvåg
49	Mårsund	* 10.6	4.2	—	14	—	P	82	MWM	—	102	Inge Martinsen, Mårsund, 8470 Bø i Vesterålen
50	kr Kjøll Ivar	* 8.5	3.3	—	8	—	T	59	Ford	76	72	Tormod Johnsen P/R, Haugsnes, 8476 Eidet
51	kr Piraya	9.9	3.3	—	8	—	P	83	Sabb	83	82	Roy Korneliussen, Boks 73, 8478 Nykvåg
52	å Støa	5.3	1.8	—	—	—	P	88	Regeri	88	20	Bjarne Jakobsen, Vinje, 8470 Bø i Vesterålen
53	Heimland	8.1	2.9	—	5	—	P	84	Ford	87	86	Ole-Hilmar Johnsen, Guvåg, 8476 Eidet
54	kr Nordgrunn	* 9.2	3.0	1.0	—	—	T	68	Ford	71	72	Arne Ingebrigtsen, 8476 Eidet
55	kr Jan-Tanita	* 7.7	2.6	—	—	—	P	82	Sole	82	36	Børre Paulsen, Skagen, 8470 Bø i Vesterålen
56	å Hege	4.7	1.8	—	—	—	P	77	Marin	78	20	Hans Johansen, Mårsund, 8470 Bø i Vesterålen
59	å Kobben	4.8	1.9	—	—	—	P	85	Marin	84	13	Karsten Olsen, 8478 Nykvåg
60	å Lenøy	7.5	2.4	—	—	—	T	69	Sabb	75	22	Magnar K.Hanssen, 8476 Eidet
62	kr Skarholmen	* 23.0	6.2	—	94	—	T	83	MWM	82	515	Kjøll Klausen P/R, 8475 Straumstjøen
63	å Siv	4.6	1.6	—	—	—	P	79	Johns	79	4	Svein F.Hanssen, Lökkøy, 8474 Snarset
64	å Lomen	5.2	1.8	—	—	—	P	78	Suzuki	87	15	Arnliot Klausen, Sund, 8476 Eidet
66	Boysen	* 8.6	2.7	—	7	—	P	74	Marna	74	42	Bjørn Storhaug, Hovden, 8478 Nykvåg
68	Uriind	* 7.7	2.6	—	—	—	P	83	Perkin	72	62	Torbjørn Johnsen, 8476 Eidet
70	Chefsgrunn	* 9.9	2.9	—	8	—	P	73	Merc	73	143	Nils-Erik Johnsen, 8478 Nykvåg
71	å Tommy	5.3	2.0	—	—	—	P	79	Marin	79	25	Asle Johnsen, 8476 Eidet
72	å Kleivan	5.3	1.8	—	—	—	P	82	Mercur	82	20	Fred Hanssen, 8470 Bø i Vesterålen
73	å Kjøll Arne	5.6	1.8	—	—	—	T	58	Evinr	59	3	B.Jakobsen, 8477 Kråkberget
74	Håkon-Agnar	8.0	2.7	—	—	—	P	84	Perkin	84	47	Ulff Jakobsen, 8474 Snarset
76	å Glunt	5.3	1.9	—	—	—	P	75	Suzuki	75	16	Arne Olsen, 8476 Eidet
78	kr Ann-Herdis	7.8	2.8	—	—	—	T	63	Sabb	79	30	Hans Tobiansen, 8476 Eidet
79	kr Soløy	7.3	1.4	—	—	—	T	60	Sabb	72	22	Kåre Solheim, 8476 Eidet
80	kr Kjøkk	* 10.0	3.2	—	10	—	T	77	MWM	77	68	Johan Pettersen, Guvåg, 8476 Eidet
81	kr Regine	8.3	3.0	—	—	—	P	81	Buck	86	48	Odd Andersen P/R, 8474 Snarset
82	Erator	* 9.6	2.9	—	8	—	P	74	Ford	84	100	Stig Larsen, 8478 Nykvåg
83	kr Per Ola	* 8.6	3.1	1.0	—	—	P	72	Perkin	71	90	Olav Ingebrigtsen, Sund, 8476 Eidet
84	å Jack	4.9	1.9	—	—	—	P	76	Yamaha	76	15	Arvid Hanssen, 8474 Snarset
85	kr Sjøblomsten	6.9	2.6	—	—	—	T	76	Sabb	58	5	Trygve Karlsen, Hovden, 8478 Nykvåg
88	kr Frank Ove	* 9.3	3.5	—	9	—	T	73	Ford	81	108	Fritjof Larsen, 8478 Nykvåg
89	å Terna	5.4	1.7	—	—	—	T	75	Suzuki	74	9	Keifil Ramberg, 8474 Snarset
90	Straumværing	* 11.2	4.1	1.4	18	—	A	86	Scania	86	131	Svein Kristoffersen, 8470 Bø i Vesterålen
92	å Sjøvær	5.1	1.9	—	—	—	P	77	Suzuki	83	20	Øystein Rosberg, Vinje, 8470 Bø i Vesterålen
94	kr Erling	8.1	2.9	—	—	—	T	66	Sabb	76	30	Karstein Johansen, 8476 Eidet
95	kr Pål-Ivar	* 8.2	3.0	—	—	—	P	83	Kaspi	82	25	Håkon Sørensen, 8476 Eidet
97	kr Hornfjell	* 8.0	2.7	—	6	—	P	78	Leyl	78	60	Henrik Sjursen, Gimstad, 8470 Bø i Vesterålen
98	kr Trisfjord	* 8.6	3.2	—	—	—	T	73	Ford	75	68	Bård Johnsen, 8476 Eidet
99	kr Kobben	* 9.1	3.2	—	—	—	P	82	Ford	82	85	Øyvind Andreassen, Boks 132, 8475 Straumstjøen
100	Vingbuen	* 10.1	2.9	—	8	—	P	74	MWM	74	102	Helge Martinsen, Steine, 8470 Bø i Vesterålen
101	å Terna	* 8.0	2.5	—	—	—	T	67	Sabb	67	16	Torbjørn Kristoffersen, 8478 Nykvåg
102	kr Hovdeværing	* 11.6	4.0	—	16	—	T	75	Cummin	89	150	Oddvar Solstad P/R, Hovden, 8478 Nykvåg
103	kr Serine	6.6	2.2	—	—	—	P	81	Sabb	81	18	Gunnar Evensen, Hovden, 8478 Nykvåg
105	Vågbuen	* 10.5	3.4	2.0	11	—	P	87	MWM	87	112	Svein G.Johnsen P/R, 8478 Nykvåg
107	kr Johnsen Jr.	* 9.4	3.0	—	7	—	P	74	Ford	74	68	Arvid Johnsen, Steine, 8470 Bø i Vesterålen
108	kr Vikantind	* 10.7	3.6	—	11	—	T	45	Scania	74	128	Bernhard Nergaard, 8475 Straumstjøen
109	kr Hebe 2	* 19.8	5.2	—	43	—	T	73	Caterp	72	335	Karl Hanssen P/R, 8474 Snarset
110	kr Flipper	* 7.8	2.7	—	5	—	T	68	Perkin	67	35	Johan Pedersen, 8476 Eidet
111	kr Nylon	* 9.6	3.1	—	6	—	T	55	Ford	72	68	Olav Pedersen, 8475 Straumstjøen
113	å Fiks	5.2	1.8	—	—	—	P	81	Johns	83	20	Ola Jakobsen, 8475 Straumstjøen

N-BØ Bø

Farkostens nummer, type og navn	Meter			Tonn Matr.		Bygge- år	Motor		Eierens (den korresponderende reder) navn og postadresse	
	Lengde	Bredde	Dybde	I	II		Merk	Byggeår H.K.		
114 k Flipper	6.4	2.4	—	—	—	T	69	Sabb	—	Erling Johansen, Husvåg, 8476 Eidet
115 kr Audun	* 9.4	3.0	—	—	—	P	83	Isuzu	83	70 Sigmund Pedersen, 8477 Kråkberget
116 å Sjøredderen	4.5	1.5	—	—	—	P	70	Johns	70	6 Inge Sørensen, 8477 Kråkberget
117 å Viking	5.0	1.9	—	—	—	P	73	Chrysl	73	10 Arne Grønbeck, 8476 Eidet
118 kr Norpynt	* 10.6	3.5	—	12	—	T	79	Merc	73	130 Geir Skjelstad, 8478 Nykvåg
120 kr Holmen	* 7.8	2.8	—	—	—	T	57	Isuzu	82	30 Marvin Olsen, 8475 Straumsjøen
121 kr Veslebuen	* 7.8	3.1	—	—	—	T	72	Isuzu	82	60 Sigmund Remme, Guvåg, 8476 Eidet
125 å Grette	5.3	2.0	—	—	—	P	85	Marin	85	30 Harald G.Pedersen, Gimstad, 8470 Bø i Vesterålen
126 å Alken	7.4	2.4	—	—	—	T	52	Sabb	78	22 Ingolv Remme, 8476 Eidet
127 å Børingen	6.9	2.2	—	—	—	P	80	Sabb	80	10 Martin Kaspersen, Steine, 8470 Bø i Vesterålen
128 å Sylvi	5.5	1.9	—	—	—	P	78	Evinr	75	25 Fritjof Larsen, 8478 Nykvåg
129 kr Snøgg	8.1	2.7	—	—	—	P	82	Merc	82	42 Gudmund Nikolaisen, 8477 Kråkberget
130 å Flipper	5.2	1.8	—	—	—	—	76	Yanma	85	15 Tore Enoksen, Mårsund, 8470 Bø i Vesterålen
132 å Pilen	5.1	1.3	—	—	—	T	76	Suzuki	76	4 Arne Ingebrigtsen, 8476 Eidet
133 kr Nykværing	* 15.3	4.6	—	24	—	T	74	Boudui	74	215 Robert Fredriksen, 8478 Nykvåg
134 å Pelle	4.5	1.5	—	—	—	P	72	Marin	80	5 Alf Andreassen, Søberg, 8475 Straumsjøen
136 kr Brødrene	7.5	2.7	—	—	—	T	71	Sabb	71	16 Alfred Ellingsen, Hovden, 8478 Nykvåg
137 kr Nyktind	7.5	2.8	—	—	—	T	72	Sabb	71	22 Kåre Korneliusen, 8478 Nykvåg
138 k Liv	* 14.9	4.5	—	22	—	T	48	Kromh	67	150 Egil Roarsen P/R, 8470 Bø i Vesterålen
140 å Ternen	4.3	1.5	—	—	—	P	77	Suzuki	84	5 Tor Johansen, Gervåg, 8476 Eidet
141 kr Bøtind	8.9	3.2	—	—	—	P	83	Perkin	82	75 Roald Kristoffersen, 8478 Nykvåg
142 å Akkar	5.1	2.0	—	—	—	P	83	Marin	83	25 Egil Antonsen, Haugen, 8476 Eidet
143 å Åsanøy	4.9	1.6	—	—	—	T	80	Yamaha	79	15 Einar Martinussen, Høgmyr, 8476 Eidet
144 å Sylen	4.3	1.5	—	—	—	P	78	Yamaha	78	8 Kåre Johansen, 8476 Eidet
145 kr Ann-Heidi	* 8.5	3.1	—	5	—	T	72	Bedf	72	52 Arvill Jensen, 8475 Straumsjøen
147 å Kvik	5.2	1.8	—	—	—	P	70	Marin	80	8 Eivind Pedersen, 8474 Snarset
148 å Jan Gunnar	5.0	1.7	—	—	—	P	74	Johns	74	6 Frank Pedersen, 8475 Straumsjøen
149 å Vargen	7.0	2.8	—	—	—	T	69	Sabb	56	16 Ulrik Nielsen, 8476 Eidet
150 k Spjøten	* 8.8	3.1	—	—	—	P	82	Isuzu	82	80 Per Nilssen, 8476 Eidet
151 Solstrålen	* 10.2	3.6	—	—	—	T	84	Isuzu	84	70 Kjell Hansen, 8474 Snarset
152 ht Bøtrål 3	* 41.7	9.2	—	298	—	S	75	Wichm	75	1500 A/S Bø Havfiskeselskap, 8470 Bø i Vesterålen
153 å Snorre	5.5	2.1	—	—	—	P	80	Yamaha	82	25 Hans Hansen, 8474 Snarset
155 kr Trond Erling	* 31.6	6.3	—	135	—	S	61	Calles	80	460 Erling Wilhelmsen P/R, 8475 Straumsjøen
156 kr Lundungen	* 7.0	2.4	—	—	—	P	82	Sabb	82	20 Knut Johnsen, 8478 Nykvåg
157 kr Gro Anita	* 11.1	3.6	1.1	11	—	T	72	Ford	72	100 Karsten Olsen, 8478 Nykvåg
159 å Gina	5.3	1.7	—	—	—	T	55	W Bend	67	6 Ludvik Martinussen, 8475 Straumsjøen
160 å Stig Aksel	5.1	1.5	—	—	—	T	72	Mercur	72	6 Karl Myhre, 8478 Nykvåg
162 k Reinsbåen	* 13.5	5.0	—	22	—	T	59	GM	81	180 William Fredriksen P/R, 8478 Nykvåg
170 kr Jan Ivar	* 9.4	3.0	—	9	—	P	74	Ford	74	64 Jan Hultin, 8476 Eidet
172 kr Bøholmen	* 20.5	6.2	—	59	—	T	71	Caterp	79	520 Halvor Robertsen P/R, 8474 Snarset
173 kr Snøgg	7.8	2.8	—	—	—	T	74	Perkin	74	35 Arne Willumsen, 8478 Nykvåg
174 s Havly	* 14.3	4.1	—	20	—	T	37	Kromh	68	115 Frans Fredriksen, 8478 Nykvåg
177 å Kato	* 6.1	2.3	—	—	—	P	71	Sabb	71	10 Martin Martinsen, 8476 Eidet
179 å Buøy	* 6.9	2.2	.4	—	—	P	74	Sabb	74	18 Ole Goffred Pedersen, 8474 Snarset
181 kr Linda	8.1	2.6	—	—	—	P	82	Merc	82	42 Edvin Johnsen, Skålbrekk, 8476 Eidet
182 Tor-Einar	6.3	1.7	—	—	—	P	78	Yanmar	81	8 John Johnsen, Kvernfiord, 8476 Eidet
183 Swanen	6.5	1.8	—	—	—	T	67	Mercur	69	9 Poul Storgaard, Husvågen, 8476 Eidet
184 kr Soltind	* 9.8	3.0	—	7	—	T	70	Ford	79	70 Petter Johnsen, Guvåg, 8476 Eidet
186 kr Tronbøen	* 9.5	3.2	—	9	—	T	77	Volvo	76	68 Alf-Inge Johnsen, 8474 Snarset
188 å Teisten	7.3	2.6	—	—	—	T	76	Sabb	76	10 Dagfinn Johansen, 8472 Ringstad
189 kr Tjeldbøen	7.8	2.9	—	—	—	T	71	Ford	75	72 Trygve Kristoffersen, 8478 Nykvåg
190 kr Tormod	7.5	2.6	—	—	—	T	56	Sabb	77	10 Ottar Olsen, 8476 Eidet
191 å Langfjord	4.8	1.8	—	—	—	P	72	Johns	82	8 August Remme, Uvåg, 8472 Ringstad
192 å Junior	5.5	2.2	—	—	—	P	85	Marin	85	25 Dagfinn Johansen, 8472 Ringstad
193 kr Ada	8.1	2.9	—	—	—	T	74	MWM	74	51 Inge Schønningsen, 8478 Nykvåg
195 kr Nordtind	9.1	3.0	—	—	—	T	71	Ford	85	78 Toralf Johansen, Yea, 8475 Straumsjøen
196 å Susan	* 5.9	1.8	—	—	—	T	68	Lister	68	3 Ellfinn Jakobsen, 8474 Snarset
201 Kari-Anne	* 8.0	2.7	.8	—	—	P	86	Sabb	86	45 Arnulf Torbjørnsen, 8474 Snarset
203 å Turbo	5.1	1.5	—	—	—	P	73	Chrysl	73	15 Karl Pedersen, 8476 Eidet
204 kr Myra	* 6.5	2.2	—	—	—	P	78	Yanmar	78	30 Tormod Albrigtsen, 8475 Straumsjøen
209 kr Burnes	* 9.0	2.8	1.0	—	—	T	61	Ford	77	72 Arne Pedersen, 8476 Eidet
211 kr Vikanøy	* 22.7	6.2	—	95	—	T	82	Caterp	87	625 Jon-Edvard Johnsen, 8475 Straumsjøen

# Nordland

## N-BØ Bø

Farkostens nummer, type og navn	Meter			Tonn		Matr.	Bygge- år	Motor		Eierens (den korresponderende reder) navn og postadresse		
	Lengde	Bredde	Dybde	I	II			Merke	Byggeår		H.K.	
212 å	Siw-Tone	5.1	1.9	—	—	—	P	76	Sea H	76	20	Tryggve Wikan, 8470 Bø i Vesterålen
213 kr	Hilde	8.5	2.9	—	—	—	T	76	Sabb	76	30	Arne Johnsen, Sund, 8476 Eidet
214 å	Tone	5.0	1.7	—	—	—	P	69	Evinr	—	6	Johnny Remme, 8476 Eidet
218 kr	Skreien 2	* 9.4	3.1	.9	—	—	P	71	Ford	71	68	Erling Kristiansen, Steine, 8470 Bø i Vesterålen
220 å	Groa	5.3	1.9	—	—	—	P	76	Johns	83	35	Hans Hansen, Haugsnes, 8476 Eidet
221 å	Røder	3.7	1.5	—	—	—	P	80	Suzuki	—	5	Hans Tobiassen, 8476 Eidet
224 kr	Støen	8.0	2.8	—	4	—	P	84	Mitsub	84	45	Hugo Kristoffersen, Boks 30, 8478 Nykvåg
226 kr	Fløyfisk	* 9.4	3.0	—	9	—	P	78	Leyl	77	97	Nils Johnsen, 8478 Nykvåg
228 å	Inger	5.3	1.9	—	—	—	P	75	Suzuki	76	16	Thor Andersen, 8470 Bø i Vesterålen
229 å	Spurven	5.4	1.9	—	—	—	P	80	Yamaha	80	15	Ingvold Larsen, 8476 Eidet
234 å	Knut	6.5	2.5	—	—	—	T	73	Marna	52	8	Knut Roarsen, 8470 Bø i Vesterålen
237 å	Kennet	5.0	1.5	—	—	—	T	74	Evinr	76	4	Finn-Arne Kolden, Gimstad, 8470 Bø i Vesterålen
243 å	Stian	5.1	1.9	—	—	—	P	80	Suzuki	83	28	Erling Nilsen, Haugsnes, 8476 Eidet
247 kr	Måken	7.2	2.6	—	—	—	T	62	Sabb	62	6	Kåre Kristoffersen, 8478 Nykvåg
248 å	Spretten	5.3	2.0	—	—	—	P	78	Yamaha	78	15	Knut Johnsen, 8478 Nykvåg
251	Havskåren	* 8.7	2.4	—	6	—	P	72	Perkin	73	35	Jan Ellingsen, 8470 Bø i Vesterålen
253 å	Mini	5.4	2.0	—	—	—	P	72	Suzuki	73	25	Ole Hilmar Johnsen, 8476 Eidet
254 å	Anita	4.9	1.7	—	—	—	P	75	Evinr	75	20	Andar Olsen, 8477 Kråkberget
255 å	Elin	5.0	1.8	—	—	—	P	80	Suzuki	80	9	Albrik Nilsen, 8476 Eidet
256 å	Tor-Ivar	* 5.8	2.3	.4	—	—	P	86	Yanmar	86	27	Jonny Josefsen, Mårsund, 8470 Bø i Vesterålen
258 kr	Jenny	9.7	3.1	—	—	—	P	72	Perkin	72	72	Svein Tobiassen, Sund, 8476 Eidet
260 å	Fakstind	* 7.9	2.7	1.0	—	—	P	85	Bukh	85	48	Toralf Fredriksen, 8476 Eidet
262 å	Måken	4.6	1.6	—	—	—	T	79	Yamaha	78	3	Elfinn Jakobsen, 8474 Snarset
263 å	Rasken	5.0	1.7	—	—	—	F	80	Evinr	80	35	Jonn Remme, Haugsnes, 8476 Eidet
264 å	Linda	5.0	1.6	—	—	—	P	80	Marin	80	9	Einride Jensen P/R, 8470 Bø i Vesterålen
265 å	Buøyklubben	5.6	2.0	—	—	—	P	78	Yamaha	—	25	Jørgen Martinsen, 8474 Snarset
268 kr	Lerka	6.8	2.7	—	—	—	T	55	Sabb	73	10	Egil Ellingsen, 8476 Eidet
270 å	Peik	5.0	1.7	—	—	—	P	80	Marin	80	9	Harald Hansen, 8474 Snarset
273 å	Kraken	5.5	1.6	—	—	—	P	79	Marin	81	15	Børre Johnsen, 8472 Ringstad
277 å	Hi	5.1	1.9	—	—	—	P	78	Yamaha	80	20	Sigmund Johnsen, 8474 Snarset
281 k	Remi Andre	* 8.4	2.9	1.0	5	—	T	69	Merc	78	70	Ragnvald Pettersen, 8477 Kråkberget
283 kr	Hækla	* 9.6	3.1	—	7	—	T	36	Ford	70	68	Rangvald Jensen, 8472 Ringstad
285 å	Pilen	5.4	2.0	—	—	—	P	72	Mercur	72	20	Gunnar Ellingsen, 8476 Eidet
288 å	Blondi	5.3	1.9	—	—	—	P	79	Marin	79	20	Odd-Are Paulsen, 8470 Bø i Vesterålen
292 å	Leitegutten	6.0	2.1	—	—	—	P	79	Yamaha	79	25	Alf Olsen, 8474 Snarset
298 å	Glenn	5.3	1.7	—	—	—	T	—	Marin	78	8	Osvold Johnsen, 8476 Eidet
299 å	Feen	5.5	1.9	—	—	—	P	83	Marin	83	20	Olav Olaisen, 8470 Bø i Vesterålen
306 å	Litt-Varden	5.1	1.9	—	—	—	P	82	Penta	78	14	Oddvar Solstad, Hovden, 8478 Nykvåg
309 kr	Jonny	7.2	2.8	—	—	—	T	56	Sabb	56	5	Alf Albriksen, 8470 Bø i Vesterålen
310 å	Mona	6.3	2.5	—	—	—	T	51	Sabb	73	10	Børre Paulsen, 8470 Bø i Vesterålen
313 å	Bris	6.0	2.1	—	—	—	T	60	Sabb	85	10	Jan Hansen, 8472 Ringstad
315 å	Svein-Arne	5.4	1.9	—	—	—	T	72	Yamaha	84	10	Arnt Johansen, Husvåg, 8476 Eidet
328 å	Parten	6.5	2.5	—	—	—	T	60	Marna	67	16	Ottar Skog, 8475 Straumsjøen
330 å	Skårungen	5.0	1.8	—	—	—	P	78	Suzuki	72	16	Edvind Johnsen, Skålbrekk, 8476 Eidet
341 å	Susanne	4.2	1.5	—	—	—	P	72	Yamaha	75	8	Geir Jonny Olsen, 8474 Snarset
343 kr	Snøgg	8.7	3.1	—	—	—	T	68	Ford	72	68	Karl Robert Larsen, Guvåg, 8476 Eidet
344 å	Terna	4.9	1.9	—	—	—	P	75	Mercur	78	10	Hugo Hansen, 8474 Snarset
345 å	Hege	4.5	1.5	—	—	—	P	77	Johns	77	6	Kjell Hansen, 8474 Snarset
350 å	Skreien	6.4	2.0	—	—	—	T	46	Sleipn	75	4	Johannes Johnsen, Ramberg, 8474 Snarset
351 å	Liljen	5.1	1.2	—	—	—	T	61	Gale	62	5	Helge Sannes, 8477 Kråkberget
359 kr	Sørboen	8.1	2.9	—	—	—	T	65	Sabb	64	16	Oddvin Andersen, 8470 Bø i Vesterålen
360 kr	Braken	7.3	2.6	—	—	—	T	71	Albin	70	35	Harry Solsem, 8475 Straumsjøen
361 kr	Reidun	8.0	3.1	—	—	—	T	64	Ford	72	68	Fredrik Fredriksen, 8478 Nykvåg
362 kr	Norbuen	* 10.0	3.3	—	10	—	T	65	Ford	89	127	Ingvold Andersen, 8470 Bø i Vesterålen
367 å	Pelle	4.9	1.7	—	—	—	T	68	Johns	67	6	Tom Robertsen, Søberg, 8475 Straumsjøen

**N-DA Dønna** — tilsynsmann: F.retfl. Dønna, Boks 70, 8820 Solfjellsjøen

7 kr	Falken	* 7.6	2.7	—	3	—	T	72	Sabb	72	22	Andreas Pedersen, 8830 Vandve
11 å	Teisten	6.2	1.7	—	—	—	T	72	Sabb	74	10	Eivind Klungerbo, 8820 Solfjellsjøen
12	Sesam	* 7.3	2.7	—	—	—	T	82	Sabb	82	22	Gunvald Gabrielsen, 8826 Nordøvvågen



N-DA Dønna

Farkostens nummer, type og navn	Meter			Tonn		Matr.	Bygge- år	Motor			Eierens (den korresponderende reder) navn og postadresse
	Lengde	Bredde	Dybde	I	II			Merke	Byggeår	H.K.	
13 å ØI-Vargen	5.4	2.1	—	—	—	P	81	Mercur	70	10	Arne Waade, 8824 Stavseng
19 å Sjøgutten	6.2	2.2	—	—	—	T	71	Sabb	71	10	Olav Jenssen, 8830 Vandve
23 Eiknes	* 8.7	3.1	—	—	—	T	81	Merc	81	55	Birger Åkerøy P/R, 8824 Stavseng
27 å Silden	5.0	1.5	—	—	—	T	77	Tomos	74	4	Charles Sørøy, 8820 Solfjellsjøen
30 Åkerskjær	* 6.7	2.3	—	—	—	P	79	Yanmar	79	33	Sverre Engevik, 8824 Stavseng
40 å Baren	4.3	1.4	—	—	—	T	78	Yamaha	78	6	Gunvald Gabrielsen, 8826 Nordøyvågen
43 å Knut	4.2	1.6	—	—	—	P	78	Marine	78	8	Kjell-Bjørge Grønning, 8826 Nordøyvågen
46 å Svein	6.9	2.2	—	—	—	T	67	Sabb	67	16	Hermann Gabrielsen, 8826 Nordøyvågen
48 Sundsværing	* 9.2	3.2	—	10	—	P	85	Perkin	85	72	Arthur Svinøy, 8813 Kopardal
49 kr Øyvær	* 11.6	3.5	1.4	13	—	T	73	Ford	72	108	Freddy Heggelund, 8823 Glein
52 Kvitungen	* 8.2	2.7	—	4	—	P	81	Volvo	80	61	Geir Emilsen, 8824 Stavseng
54 kr Storskjær	7.8	3.1	—	4	—	T	72	Sabb	72	22	Leif Jensen, 8830 Vandve
59 kr Hansen Junior	* 9.5	3.3	—	7	—	P	73	Sabb	73	68	Erling Hansen, 8824 Stavseng
62 å Arne Johan	4.5	1.5	—	—	—	P	83	Johns	83	6	Sverre Mannvik, 8824 Stavseng
69 å Trine	5.0	1.6	—	—	—	T	75	Yamaha	77	5	Svein Sivertsen, 8820 Solfjellsjøen
71 kr Sjøsprøyt	* 7.3	2.7	—	—	—	T	73	Sabb	72	22	Yngve Skei, 8820 Solfjellsjøen
73 kr Bår-Samuel	* 8.7	2.9	—	5	—	T	61	Perkin	71	35	Helge Rølvåg, 8826 Nordøyvågen
82 kr Hyrjo	* 7.9	2.7	—	—	—	T	81	Yanmar	81	33	Harald Grønås, 8820 Solfjellsjøen
84 kr Trygg	* 7.7	2.9	.9	—	—	T	73	Sabb	78	30	Roger Hågensen, 8810 Bjørn
87 kr Tor	6.5	2.2	—	—	—	T	61	Sabb	71	10	Trygve Andersen, 8824 Stavseng
96 å Skytten	5.2	2.0	—	—	—	P	82	Johns	82	25	Eilif Berg, 8826 Nordøyvågen
108 å Glimt	* 6.7	2.1	—	—	—	P	75	Yanmar	81	33	Ingulf Peitersen, 8824 Stavseng
117 å Lykken	6.5	2.2	—	—	—	T	48	Stord	48	5	Alfred Andreassen, 8830 Vandve
129 Frigg	7.3	3.0	—	—	—	T	81	Perkin	77	35	Jan Schjelderup, 8820 Solfjellsjøen
138 kr Falitt	7.5	2.8	—	—	—	T	67	Sabb	77	30	Tor Willy Jensen, 8824 Stavseng
140 Elin Mariann	8.6	2.7	—	7	—	P	73	Bedf	67	54	Svein Sivertsen P/R, 8820 Solfjellsjøen
144 kr Leiken	* 9.2	3.0	—	8	—	T	70	Perkin	70	62	Kjell B. Grønning P/R, 8826 Nordøyvågen
156 kr Dønnagutten	* 11.9	4.4	—	18	—	S	77	Leyl	77	164	Eilif Berg P/R, 8826 Nordøyvågen
162 å Spurven	5.0	1.8	—	—	—	T	75	Yamaha	74	8	Ragnvald Tønder, 8813 Kopardal
166 å Lykken	5.3	1.8	—	—	—	T	56	Marna	50	5	Sigurd Sivertsen P/R, 8820 Solfjellsjøen
168 å Delfin	6.2	2.2	—	—	—	T	71	Sabb	71	18	Arne Kibsgård, 8820 Solfjellsjøen
172 å Måken	5.3	2.0	—	—	—	P	82	Yamaha	82	30	Erling Hansen, 8824 Stavseng
175 å Sjøstjernen	5.2	1.9	—	—	—	P	84	Marin	84	10	Dag Johansen P/R, 8820 Solfjellsjøen
180 kr Tafføy	* 35.0	6.7	—	182	—	T	44	Calles	79	480	Ole Jenssen, 8823 Glein
181 å Mea	6.6	2.2	—	—	—	T	64	Sabb	79	10	Alf Langøy, 8820 Solfjellsjøen
182 å Leik	5.3	1.8	—	—	—	T	57	Marna	—	6	Jarle Sivertsen, 8820 Solfjellsjøen
191 å Geir	5.3	2.0	—	—	—	P	83	Yanmar	83	15	Peder E. Rølvåg, 8826 Nordøyvågen
194 Bannjo	7.4	2.8	—	—	—	P	83	Yanmar	83	50	Alf Jenssen, 8823 Glein
196 å Trygg	4.5	1.5	—	—	—	T	69	Johns	71	4	Trygve Andersen, 8824 Stavseng
201 Arne Johan	* 7.6	2.5	.8	—	—	P	80	Valmet	86	45	Sverre Mannvik P/R, 8824 Stavseng
205 å Molla	5.4	2.1	—	—	—	P	87	Marin	87	30	Birger Åkerøy, 8824 Stavseng
206 kr Reform	* 8.6	2.7	—	7	—	P	72	Ford	89	76	Birger Jensen, 8824 Stavseng
207 å Arnt	5.1	1.9	—	—	—	P	81	Johns	81	10	Geir Ove Aaker, 8824 Stavseng
213 kr Christina	* 7.8	2.7	—	—	—	P	84	Sabb	85	45	Jan-Sigurd Berg, 8826 Nordøyvågen
219 kr Havella	* 9.5	3.1	—	7	—	P	82	Sabb	82	100	Magnus Åkerøy, 8824 Stavseng
224 kr Virgo	* 9.5	3.2	—	8	—	T	75	Volvo	75	75	Åge Vold & Jan Sørøy P/R, 8826 Nordøyvågen
225 kr Tanja Karin	* 9.5	3.1	—	—	—	P	78	Ford	78	72	Kjell Rølvåg, 8826 Nordøyvågen
227 kr Hugo	6.5	2.2	—	—	—	P	85	Yanmar	81	22	Helge Martinsen, Sørvik, 8820 Solfjellsjøen
232 Tove Elise	8.1	2.7	—	—	—	P	81	Isuzu	81	40	Ove Alfheim, 8826 Nordøyvågen
244 å Fisk	7.3	2.4	—	—	—	T	77	Sabb	77	22	Arvid Rølvåg, 8826 Nordøyvågen
249 kr Havbris	* 8.6	2.9	1.1	—	—	T	64	Ford	82	80	Inge Aasvik, 8820 Solfjellsjøen
252 kr Dønnhav	* 39.1	7.1	4.2	—	314	S	58	Alpha	66	800	Geir Emilsen P/R, 8824 Stavseng
254 å Fant	5.6	1.8	—	—	—	T	68	Sleipn	56	5	Leif Smevik, Nordstaulen, 8810 Bjørn
256 kr Stig Terje	6.2	2.2	—	—	—	T	67	Sabb	78	10	Petter Johansen, 8810 Bjørn
257 å Jan-Magne	5.4	2.0	—	—	—	T	80	Sleipn	56	5	Inge Caspersen, 8820 Solfjellsjøen
270 å Jo Jo	5.1	1.5	—	—	—	T	77	Yamaha	—	7	Hermann Gabrielsen, 8826 Nordøyvågen
271 Tor Hugo	* 8.3	3.0	—	—	—	T	83	MWM	82	51	Åge Åkerøy P/R, 8824 Stavseng
272 å Tayfun	5.0	1.5	—	—	—	T	64	Evinr	63	18	Anton Havstein, 8830 Vandve
288 å Hilde	5.3	1.8	—	—	—	T	69	Marna	69	5	Peder E. Rølvåg, 8826 Nordøyvågen
289 kr Lagun	* 9.0	2.9	—	6	—	T	68	Ford	68	72	Jonny Pedersen P/R, 8826 Nordøyvågen
292 å Anne Mari	6.1	1.7	—	—	—	T	64	Sabb	80	10	Einar M. Rølvåg, 8820 Solfjellsjøen
293 Jostein	* 7.7	2.8	—	—	—	T	82	Sabb	82	30	Charles Sørøy, 8820 Solfjellsjøen

# Nordland

## N-DA Dønna

Farkostens nummer, type og navn	Meter			Tonn Matr.		Bygge- år	Motor			Eierens (den korresponderende reder) navn og postadresse	
	Lengde	Bredde	Dybde	I	II		Merke	Byggeår	H.K.		
303 å Kos	6.7	2.2	—	—	—	P	77	Sabb	65	8	Edvard Jensen, 8824 Stavseng
305 å Småjø	5.5	2.2	—	—	—	P	84	Yanmar	83	15	Birger Jensen, 8824 Stavseng
309 Risøysund	7.0	2.7	—	—	—	T	82	Sabb	73	22	Walther Sivertsen, 8830 Vandve

## N-E Evenes — tilsynsmann: Molund, Odd, 8533 Bogen

2 å Stø	8.2	2.7	—	—	—	T	83	Sabb	83	30	Hjalmar Mikalsen, Forra, 8533 Bogen i Ofoten
3 å Jarle	6.9	2.0	—	—	—	T	57	Sabb	52	4	Karl Karlsen, 8534 Liland
4 May-Evy	6.0	2.0	—	—	—	T	58	Sleipn	56	5	Paul Nilsen, Boks 63, 8533 Bogen i Ofoten
5 kr Ulabrand	7.2	2.6	—	—	—	T	73	FM	67	7	Jens Jenssen, 8533 Bogen i Ofoten
6 Pigvin	7.0	2.1	—	—	—	T	79	Sabb	68	16	Are Pettersen, 8534 Liland
7 kr Bergflisk	* 11.2	3.8	—	13	—	T	47	GM	—	183	Svein Berg, 8533 Bogen i Ofoten
28 å Plaga	5.0	1.5	—	—	—	T	63	Lauws	62	3	Hilmar Hansen, 8533 Bogen i Ofoten
179 Fiskeladden	6.3	2.2	—	—	—	P	86	Yanmar	86	34	Knut Eriksen, Vikten, 8382 Napp

## N-F Flakstad — tilsynsmann: F.retfl. Flakstad, 8380 Ramberg

1 Brattholmen	* 12.7	4.4	1.6	—	—	P	87	Isuzu	86	190	Odd Jørgensen, 8380 Ramberg
2 Fredvang Jr.	* 14.9	5.7	1.8	45	—	A	87	GM	80	300	Atle Halstensen P/R, 8387 Fredvang
4 kr Jan-Rolf	* 18.4	5.3	—	39	—	T	68	GM	78	370	Rolf Amundsen P/R, Mølnerodden, 8380 Ramberg
5 k Ny Hella	* 16.7	4.8	—	29	—	T	68	Caterp	77	375	Erling Soløy, 8380 Ramberg
6 å Petrus	5.9	1.5	—	—	—	T	37	Penta	71	12	Bernhard Dahl A/S, 8380 Ramberg
7 kr Sollys	7.2	2.8	—	—	—	T	62	Leyl	82	50	Magne Nils Vikten P/R, Mølnerodden, 8382 Napp
8 Soløy	* 7.9	2.6	1.3	2	—	P	83	Isuzu	82	50	Truls Soløy, Soløya, 8380 Ramberg
9 k Flakstadiind	* 15.2	5.0	—	24	—	T	50	MWM	78	188	Arne H. Kristoffersen, 8380 Ramberg
10 kr Vikberg	* 15.9	4.8	—	28	—	T	49	Scania	80	270	Steinar Sandnes P/R, 8382 Napp
11 å Merkur	5.0	1.8	—	—	—	P	68	Johns	74	20	Harry Johansen, 8384 Sund i Lofoten
12 kr Silje	7.5	2.5	—	—	—	P	70	Peug	88	62	Kåre Nygård, 8387 Fredvang
13 kr Skarven	8.1	2.9	—	—	—	T	72	Sabb	72	30	Odd Hansen, 8387 Fredvang
15 kr Tulipan	7.8	2.9	—	—	—	T	60	Sabb	72	22	Trygve Sandnes, 8382 Napp
16 kr Øygutt	* 15.3	4.7	—	24	—	T	68	Scania	80	275	Ole Nygård P/R, 8387 Fredvang
18 kr Elltor	* 17.4	5.0	—	34	—	T	61	Volvo	84	270	Kai Johansen, 8382 Napp
19 kr Boy Angel	* 15.2	4.7	—	24	—	T	69	Volvo	86	367	Boy K. Angelsen P/R, Ørnesnes 64, 8310 Kabelvåg
20 kr Rappen	* 9.8	3.0	1.0	—	—	T	63	Volvo	72	56	Asbjørn Tendvall, 8380 Ramberg
21 k Elna	* 15.8	4.8	—	21	—	T	49	Scania	80	357	Torberg Arntzen, 8382 Napp
22 å Heidi	4.3	1.8	—	—	—	T	67	Chrysl	74	6	Hardin Karlsen, 8384 Sund i Lofoten
24 å Brit	5.6	1.5	—	—	—	T	60	Johns	72	6	Jan Larsen, 8384 Sund i Lofoten
25 å Snop	5.0	1.8	—	—	—	P	70	Penta	73	15	Erling Soløy, 8380 Ramberg
27 kr Rutina	* 8.0	2.7	—	5	—	P	74	Sabb	74	30	Odd Sandnes, 8382 Napp
28 å Hausvik	4.8	1.8	—	—	—	P	80	Yamaha	80	15	Jens Arne Jensen, 8384 Sund i Lofoten
29 kr Bergland	* 13.4	4.1	—	18	—	T	71	Volvo	74	156	Frank Hansen, 8387 Fredvang
31 å Vingtor	5.3	1.5	—	—	—	P	81	Suzuki	80	16	Asbjørn Nilsen, 8382 Napp
32 å Ulfen	5.6	1.6	—	—	—	T	67	Sabb	67	8	Toralf Samuelsen, 8387 Fredvang
33 å Jonny	5.3	2.0	—	—	—	P	82	Evinr	82	25	Edmund Halstensen, 8387 Fredvang
34 å Sten Olaf	4.7	1.6	—	—	—	T	78	Suzuki	78	9	Robin Sandnes, 8382 Napp
35 Sølvi	* 9.0	3.2	—	—	—	P	82	Perkin	86	109	Arild Myklebust, 8380 Ramberg
36 kr Karl-Viktor	* 18.3	5.2	—	39	—	T	69	GM	80	365	Asbjørn Solhaug, 8387 Fredvang
37 kr Stokvik	* 7.2	2.6	—	—	—	P	82	Yanmar	82	33	Asleif Stokvik, 8387 Fredvang
38 kr Sjøblomsten	* 9.9	3.2	—	8	—	T	49	Merc	76	125	Magnus Johan Pedersen, 8380 Ramberg
40 k Nordtinn	* 14.0	4.3	—	18	—	T	30	GM	80	185	Sture Jensen, 8384 Sund i Lofoten
41 å Snøgg	5.0	1.8	—	—	—	P	70	Penta	—	12	Jan Olav Jensen, 8384 Sund i Lofoten
42 kr Glimt	* 10.2	3.5	—	9	—	T	66	GM	80	115	Terje Amundsen, 8380 Ramberg
43 kr Trygg 3	8.6	2.9	—	—	—	T	62	Perkin	70	35	Trygve Karlsen, 8384 Sund i Lofoten
44 å Bente	4.5	1.5	—	—	—	T	72	Chrysl	72	6	Trygve Karlsen, 8384 Sund i Lofoten
45 k Vikaskjær	* 16.4	5.0	—	24	—	T	46	Scania	84	291	Aksel Johansen, 8382 Napp
48 kr Sæterbøen	* 10.6	3.4	—	10	—	T	75	MWM	77	102	Odd Alfheim P/R, 8380 Ramberg
49 å Billy	4.8	1.8	—	—	—	P	77	Suzuki	81	10	Raine S. Hagen, 8384 Sund i Lofoten
50 s Torunn	* 10.5	3.4	—	8	—	T	36	Perkin	80	95	Alstrup Adolfsen, 8380 Ramberg
52 kr Vareid	* 15.0	4.8	—	23	—	T	67	GM	87	300	Harald Eriksen, 8380 Ramberg
53 kr Norøyt	* 13.5	4.2	—	19	—	T	58	Isuzu	86	190	Arne Amundsen, 8384 Sund i Lofoten

N-F Flakstad

Farkostens nummer, type og navn	Meter			Tonn	Mair.	Bygge- år	Motor			Eierens (den korresponderende reder) navn og postadresse	
	Lengde	Bredde	Dybde				I	II	Merke		Byggeår
57 kr Moivik	* 15.9	4.5	—	28	—	T	46	GM	79	153	Kristian Johansen, 8380 Ramberg
59 kr Gullregn	* 12.8	3.9	—	18	—	P	78	Isuzu	85	190	John Sørensen, 8384 Sund i Lofoten
60 å Spurven	5.1	1.4	—	—	—	P	70	Evinr	70	9	Hardin Sørensen, 8384 Sund i Lofoten
61 kr Nordholmen	* 9.5	3.1	—	7	—	P	81	Ford	81	68	Inge Markussen, 8382 Napp
63 Solstrand	* 19.2	5.9	3.0	79	—	S	86	Mitsub	86	500	Hermød Leonhardsen P/R, Solstrand, 8380 Ramberg
64 kr Rolf Edvard	* 13.7	4.3	—	20	—	T	60	Cumm	77	200	Gunnvald Johansen P/R, 8382 Napp
65 kr Tanja	8.1	2.9	—	—	—	T	55	Sabb	79	30	H.Dreyer Edvartsen, 8380 Ramberg
67 å Lill	5.3	1.2	—	—	—	P	—	Suzuki	75	25	Asbjørn Hagen Jr., 8384 Sund i Lofoten
68 å Fløa	7.2	2.5	—	—	—	T	52	Sabb	71	8	Odd Holstensen, 8387 Fredvang
69 kr Ny-Trofast	* 15.7	4.4	—	24	—	T	67	Caterp	86	304	Kjell-Tore Einarsen P/R, 8382 Napp
70 å Marina	5.7	2.2	—	—	—	P	79	Marin	79	20	Oddmund Nygård, 8387 Fredvang
72 å Tutta	4.7	1.5	—	—	—	T	62	Cresc	66	15	Arthur Karlens, 8384 Sund i Lofoten
74 kr Vi-To	* 15.0	4.7	—	24	—	T	64	Scania	88	326	Berger Fredriksen P/R, 8382 Napp
76 å Letten	5.1	1.8	—	—	—	P	68	Johns	74	9	Normann Karlsen, 8384 Sund i Lofoten
77 kr Tor-Inge	* 24.3	6.1	—	83	—	T	52	Cumm	75	490	Trond Jakobsen P/R, 8382 Napp
79 å Saltholm	5.3	1.5	—	—	—	P	76	Suzuki	79	14	Ole Angelsen, 8380 Ramberg
81 k Skåren	* 16.5	4.6	—	21	—	T	38	GM	74	183	Jens Bentsen, 8387 Fredvang
84 kr Anne Siv	* 13.6	4.1	—	15	—	T	52	Leyl	79	164	Torbjørn Myklebust P/R, 8380 Ramberg
86 kr Feskarjenta	* 15.1	4.6	—	22	—	T	71	Isuzu	86	350	Edmund Leonhardsen P/R, 8380 Ramberg
89 kr Straumingen	* 18.3	5.2	—	40	—	T	55	Caterp	84	326	Arnt Hansen, 8380 Ramberg
90 Fred-Frode	* 10.2	3.2	1.1	8	—	P	73	Perkin	83	109	John Kristiansen, Mølmarodden, 8380 Ramberg
91 kr Wenche-Merethe	* 9.4	2.9	—	8	—	T	61	Perkin	81	74	Svein Markus Ytergård, 8380 Ramberg
93 kr Solbjørn	* 14.7	4.6	—	20	—	T	65	Caterp	85	235	Erling Soløy, Mølmarodden, 8380 Ramberg
94 kr Urland	* 10.5	3.5	—	9	—	T	30	Merc	77	105	Roald Hagen, 8384 Sund i Lofoten
95 å Bamse	5.1	1.5	—	—	—	T	62	Johns	71	18	Roald Hagen, 8384 Sund i Lofoten
96 kr Monsun	* 9.9	2.9	—	9	—	P	85	Perkin	84	72	Bernhard Arntzen, 8382 Napp
97 Bente	* 7.8	2.8	1.1	—	—	P	83	Ford	75	80	Olav Kristensen, 8382 Napp
99 Svensen Ivar	12.2	4.2	—	—	—	P	87	GM	81	183	Sverre Karlsen P/R, 8384 Sund i Lofoten
100 kr Røstbanken	* 15.4	4.9	—	24	—	T	74	Scania	78	357	Svein B.Johansen P/R, 8384 Sund i Lofoten
103 kr Turbo	* 14.3	4.5	—	23	—	T	63	GM	78	246	Hilmar Kvalvik, 8387 Fredvang
105 å Måken	6.5	2.5	—	—	—	P	79	Sabb	67	10	Erling Johnsen, 8384 Sund i Lofoten
106 kr Jorun 2	8.1	2.8	—	—	—	T	61	Leyl	83	50	Gerhard Leonhardsen, 8384 Sund i Lofoten
107 kr Kårven	6.5	2.5	—	—	—	T	73	Sabb	73	10	Gunnar Myklebust, 8380 Ramberg
110 å Rakett	5.3	1.8	—	—	—	P	68	Johns	67	15	Olav Jørgensen, 8380 Ramberg
111 kr Sverre	* 8.1	2.9	—	—	—	T	70	Perkin	84	35	Helge Nilsen, 8387 Fredvang
114 Karin-Andre	7.1	2.5	—	4	—	T	61	Sabb	22	22	Per Inge Jensen, 8384 Sund i Lofoten
117 k Hornnes	* 13.9	4.2	—	14	—	T	30	Volvo	80	156	Sten Kristoffersen P/R, 8382 Napp
118 å Trygg	5.0	1.5	—	—	—	T	81	Suzuki	80	7	Breste Nilsen, 8387 Fredvang
119 kr Lysbøen	* 15.8	4.8	—	23	—	T	74	Scania	85	290	Bjørn Gjertsen, 8387 Fredvang
120 kr Bjørntind	* 15.9	4.8	—	24	—	T	76	Cumm	86	350	Petrus Elvestrand P/R, 8382 Napp
122 kr Kvalvikbøen	* 13.1	4.4	—	20	—	T	76	Volvo	87	300	Julian Johansen, 8380 Ramberg
123 å Snorre	4.7	1.5	—	—	—	P	72	Chrysl	71	5	Ole Jentoft Horseide, 8387 Fredvang
125 kr Svana	* 11.2	3.6	—	10	—	T	46	Merc	78	108	Karsten Mikelsen, 8380 Ramberg
126 å Kyrre	5.1	1.8	—	—	—	P	68	Johns	68	6	Asbjørn Tendvall, 8380 Ramberg
127 å Junior	5.4	2.0	—	—	—	P	79	Marin	79	15	Geir Nygård, 8387 Fredvang
128 kr Vesla	* 9.9	3.0	—	6	—	T	34	MWM	81	112	Are Larsen, 8387 Fredvang
130 å Toyah	4.2	1.5	—	—	—	P	84	Suzuki	84	10	Hilmar Alfheim, Mølmarodden, 8380 Ramberg
133 å Nylon	5.8	1.7	—	—	—	T	68	Mercur	72	9	Karsten Mikelsen, 8380 Ramberg
135 kr Nyterje	* 11.5	3.7	—	12	—	T	74	Volvo	81	155	Nils Bang, 8382 Napp
136 kr Vesla	8.2	2.8	—	—	—	T	65	Sabb	65	16	Bernhard Horseide, Mølmarodden, 8380 Ramberg
140 Fjordbuen	* 10.2	2.9	—	8	—	P	73	Perkin	73	95	Torstein Amundsen, 8380 Ramberg
141 å Snøgg	5.0	1.6	—	—	—	P	74	Johns	74	20	Kolbjørn Karlsen, 8384 Sund i Lofoten
143 kr Gamnesvåg	* 15.3	4.6	—	23	—	T	78	Caterp	78	235	Frank Myklebust P/R, 8380 Ramberg
144 å Steinar	5.3	1.9	—	—	—	P	76	Suzuki	76	16	E.Leonhartsen, Mølmarodden, 8380 Ramberg
145 å Huldra II	5.1	1.5	—	—	—	P	79	Evinr	79	25	Per E.Johansen, 8387 Fredvang
149 Stein-Rune	6.6	2.5	—	—	—	P	83	Yanmar	83	30	Anfelt Solli, 8387 Fredvang
150 kr Flakstadgutt	* 14.3	4.4	—	22	—	T	56	GM	87	230	Hermann Edvardsen, 8380 Ramberg
151 kr John-Arne	9.4	2.9	—	—	—	T	59	Sabb	64	16	Johan H.Johansen, 8382 Napp
152 å Churt	5.3	1.9	—	—	—	P	78	Yamaha	78	25	Robert Mekjassen, 8387 Fredvang
153 kr Sundbuen Jr	* 15.8	4.6	—	24	—	T	83	GM	83	370	Kjell Arne Johansen, 8384 Sund i Lofoten
154 å Siri	5.0	1.5	—	—	—	T	72	Suzuki	78	10	Ben David Leonhardsen, 8380 Ramberg
155 Odd-Arvid	* 10.6	3.8	—	14	—	P	77	Volvo	73	175	Fritz Nilsen, 8382 Napp

# Nordland

## N-F Flakstad

Farkostens nummer, type og navn	Meter			Tonn		Motr.	Bygge- år	Motor			Eierens (den korresponderende reder) navn og postadresse		
	Lengde	Bredde	Dybde	I	II			Merk	Byggeår	H.K.			
158	å	Trond Ketil	4.6	1.5	—	—	—	P	73	Evinr	78	6	Odd Jørgensen, 8380 Ramberg
159	kr	Strandbåen	* 9.9	3.2	—	—	—	P	85	Sabb	76	108	Holger B.Nygård, Vikten, 8382 Napp
161	å	Roy	5.0	1.9	—	—	—	P	77	Suzuki	76	9	Olaf Amundsen, 8384 Sund i Lofoten
162	å	Susuki	4.7	1.5	—	—	—	T	65	Suzuki	73	7	Trond Kristoffersen, 8382 Napp
163		Pani	* 9.4	3.0	—	7	—	P	77	MWM	77	102	Einar Myklebust, 8380 Ramberg
164	å	Ruth i	4.9	—	—	—	—	T	75	Suzuki	78	8	Thor Solvoll, 8387 Fredvang
165	å	Gunna	4.7	1.5	—	—	—	P	74	Mercur	76	20	Halfdan Amundsen, 8380 Ramberg
166	å	Prikken	4.3	1.5	—	—	—	P	70	Evinr	70	6	Kåre Adolfsen, 8380 Ramberg
169	kr	Skjellholm	* 12.8	3.9	—	17	—	P	78	Volvo	78	210	Vigar Lorentzen, 8380 Ramberg
170	å	Spurven	5.5	1.8	—	—	—	T	55	Johns	74	20	Arlid Jørgensen, 8380 Ramberg
171	å	Solbjørg	5.3	2.0	—	—	—	P	83	Mercur	82	25	Hans Kr.Hansen, 8387 Fredvang
172	kr	Bølgen	* 9.5	3.3	1.2	7	—	T	47	Volvo	72	56	Jarle Nygård, 8387 Fredvang
173	å	Pilen 2	5.3	1.8	—	—	—	P	78	Suzuki	78	15	Ernst Olsen, 8384 Sund i Lofoten
175	kr	Prøven	7.6	3.0	—	—	—	T	72	Sabb	72	22	Olav Johan Johnsen, Skjellfjord, 8380 Ramberg
176	å	Fly	5.0	1.5	—	—	—	T	75	Johns	77	6	Steinar Tendvoll, 8384 Sund i Lofoten
177	kr	Monica	* 10.5	3.7	1.5	9	—	P	86	Isuzu	86	145	Harry Dreyer, 8380 Ramberg
179		Fiskeladden	6.3	2.2	—	—	—	P	86	Yanmar	86	34	Knut Eriksen, Vikten, 8382 Napp
180	kr	Vårtind	* 8.7	3.4	—	—	—	T	79	Leyl	77	97	Hermod Lorentzen, 8380 Ramberg
181	å	Kjell-Åge	5.0	1.7	—	—	—	P	79	Suzuki	79	7	Bernhart Buli, 8384 Sund i Lofoten
182	å	Smørbøen	* 7.9	2.7	1.1	—	—	P	85	Bukh	85	48	Jakob Pedersen, Nesland, 8380 Ramberg
184	kr	Angelsen Sr.	* 14.4	4.5	—	24	—	T	79	Volvo	84	238	Hans Angelsen, 8380 Ramberg
186	å	Argus	5.1	1.9	—	—	—	P	80	Mercur	80	20	John Anders Johnsen, 8380 Ramberg
187	å	Luna	5.0	1.6	—	—	—	P	78	Yamaha	78	20	Bjørn Gjertsen P/R, 8387 Fredvang
188	å	Snorken	4.3	1.1	—	—	—	P	78	Suzuki	78	7	Karly Myklebust, 8380 Ramberg
189	å	Stabben	5.7	2.1	—	—	—	P	79	Yamaha	77	15	Ingvald Fredriksen, 8382 Napp
190	kr	Fanny	* 7.7	2.6	1.0	—	—	P	84	Sabb	79	22	Harry Yttergård, 8380 Ramberg
191	å	Hansvik	4.3	1.6	—	—	—	P	77	Honda	75	7	Kurt Myklebust, 8380 Ramberg
192	å	Eli	4.3	1.5	—	—	—	T	68	Suzuki	73	9	Steinar Kristiansen, 8380 Ramberg
193	å	Viktun	4.2	1.6	—	—	—	P	80	Yamaha	44	15	Reidar Johansen, 8382 Napp
194	å	Helge	* 6.9	2.1	—	—	—	P	80	Sabb	80	18	Harald Kristensen, 8382 Napp
195	å	Mona	4.7	1.5	—	—	—	P	80	Johns	79	9	Magnar Andersen, 8382 Napp
196	å	Finn Tore	5.3	2.0	—	—	—	P	79	Marin	79	28	Kåre Solhaug, 8387 Fredvang
197	å	Nordbøen	5.0	1.5	—	—	—	P	66	Mercur	78	9	Freid Elvestrand, 8382 Napp
199	å	Båsen	4.0	1.5	—	—	—	P	76	Suzuki	79	9	Hermann Myklebust, 8380 Ramberg
200	å	Snoppy	4.3	1.5	—	—	—	P	78	Suzuki	78	9	Rune Myklebust, 8380 Ramberg
203	kr	Ringskjær Nord	* 19.2	5.8	—	47	—	T	78	Volvo	77	300	Geir Nygård P/R, 8387 Fredvang
204	å	Per-Ivar	4.3	1.5	—	—	—	P	74	Suzuki	—	5	Atle Halstensen, 8387 Fredvang
205	kr	Ann Carina	* 8.2	3.0	—	—	—	P	82	Perkin	75	62	Oddmund Nygård, 8387 Fredvang
209	å	Duen	5.4	1.8	—	—	—	P	80	Suzuki	78	16	Tore Kristoffersen, 8382 Napp
210	kr	Øystein Angel	* 18.9	5.9	2.8	62	—	T	86	Cumm	86	350	Angel Eriksen, 8382 Napp
211	å	Kavaler	* 4.7	1.5	—	—	—	P	75	Suzuki	78	9	Odd Larsen, 8382 Napp
212	å	Kristian	4.7	1.5	—	—	—	P	70	Suzuki	76	16	Bjarne Kristiansen, 8380 Ramberg
214	kr	Geir	6.6	1.8	—	—	—	T	68	Sabb	80	18	Roald Sandnes, 8382 Napp
218	å	Rasken	5.3	2.0	—	—	—	P	89	Suzuki	88	25	Thor Joakim Olsen, Andopen, 8380 Ramberg
219	å	Åshild	4.3	1.2	—	—	—	P	75	Mercur	77	20	John Kristiansen, 8380 Ramberg
220		Lofotfisk	* 10.6	3.8	—	14	—	P	82	Volvo	82	156	Anton Arntsen, 8382 Napp
221	å	Pilen	4.7	1.2	—	—	—	P	71	Suzuki	80	9	Hilmar Kvalvik, 8387 Fredvang
222	k	Haasheim	* 16.4	5.0	—	24	—	T	61	Wichm	66	225	Steinar Friis, 8380 Ramberg
227	å	Astrid	5.2	1.5	—	—	—	P	83	Suzuki	82	35	Frank Werner Hansen, 8387 Fredvang
228	kr	Sonja	9.8	3.1	—	—	—	T	75	Fiat	83	72	Svein-Tore Larsen, 8382 Napp
230	å	Bris	5.0	1.5	—	—	—	P	80	Marin	80	20	Sven J.Karlsen, 8384 Sund i Lofoten
231	kr	Nubben	6.5	2.3	—	—	—	P	81	Sabb	81	18	Torulf Berre, 8380 Ramberg
232	å	Rex	5.0	1.8	—	—	—	P	80	Tohats	83	10	Jens E. Bentsen, Krystad, 8387 Fredvang
238	å	Vator	5.0	1.5	—	—	—	P	81	Evinr	81	15	Helge Nilsen, 8387 Fredvang
239	å	Fart	5.3	1.8	—	—	—	T	75	Suzuki	82	16	Jan M.Johansen, Bø, 8380 Ramberg
240	kr	Perkins	* 8.7	3.2	—	—	—	T	73	Perkin	73	62	John Myklebust, 8380 Ramberg
241		Sjøblomsten	10.0	3.3	—	—	—	T	69	MWM	87	55	Edvard Sandbakk, Nusfjord, 8380 Ramberg
244	k	Øyvær	14.7	4.4	—	—	—	T	56	GM	—	246	Bjarne Kristiansen P/R, 8380 Ramberg
245	kr	Havhesten	7.2	2.5	—	—	—	T	54	Volvo	78	60	Georg Myklebust, 8380 Ramberg
251	å	Pilen	4.5	—	—	—	—	P	70	Suzuki	70	8	Johnny Johnsen, 8384 Sund i Lofoten
256	å	Berit	5.4	2.0	—	—	—	P	86	Mercur	86	25	Olav Hansen, 8387 Fredvang
258	å	Sissel	3.6	1.4	—	—	—	P	83	Suzuki	—	4	Åsmund Allheim, Skjellfjord, 8380 Ramberg

N-F Flakstad

Farkostens nummer, type og navn	Meter			Tonn	Matr.	Bygge- år	Motor		Eierens (den korresponderende reder) navn og postadresse	
	Lengde	Bredde	Dybde				Merke	Byggeår		H.K.
259 Nybuen	6.3	2.4	—	—	—	P	86	Yanmar	86 34	Roar Nygård, 8387 Fredvang
260 kr Nordbøen	* 19.4	5.9	2.9	—	60	T	86	Cumm	86 500	Holgeir T. Nygård, 8382 Napp
262 kr Lagun	* 10.5	3.3	.8	10	—	P	86	Isuzu	86 115	Håkon Dreyer P/R, 8380 Ramberg
264 kr Tempo	7.3	2.7	—	2	—	T	73	Sabb	82 22	Reidar Andorsen, 8380 Ramberg
265 Skarven	* 12.8	4.2	—	17	—	P	78	Volvo	87 211	Bernhard Abrahamsen, 8382 Napp
266 å Kuling	5.3	2.0	—	—	—	P	86	Evinr	80 9	Ivar Karlsen, 8384 Sund i Lofoten
270 kr Hagen Senior	* 17.4	5.4	—	43	—	T	80	Volvo	80 270	Knut Hagen P/R, 8384 Sund i Lofoten

N-FE Fauske — tilsynsmann: Solheim, Sverre, 8200 Fauske

1 kr Havleik	7.8	2.8	—	5	—	P	81	Perkin	81 72	Jan Otto Stokland, 8215 Valnesfjord
6 kr Haugen	* 7.7	2.6	—	—	—	T	66	Marna	65 24	Ottar Haugen, 8215 Valnesfjord
17 å Per	4.3	1.5	—	—	—	T	59	Evinr	57 3	Egil Johansen, 8215 Valnesfjord
50 Lene	* 8.6	2.9	—	6	—	P	74	Volvo	84 110	Erling Johansen, Øynes, 8200 Fauske
56 å Ho	4.7	1.5	—	—	—	T	67	Cresc	67 4	Terje Olsen, Holstad, 8200 Fauske
58 å Skarv	4.7	1.5	—	—	—	T	67	Cresc	67 4	Ottar Haugen, 8215 Valnesfjord

N-G Gildeskål — tilsynsmann: Arthur Skotnes, Fiskerirekretær, 8140 Inndyr

1 å Judi	5.0	1.5	—	—	—	P	69	Mercur	70 20	Arnt Thomesen, Alsvik, 8130 Sandhornøy
2 å Nora	5.4	2.1	—	—	—	P	80	Yamaha	80 20	Per A. Svendsen, 8035 Sørarnøy
3 kr Fugløybuen	* 14.9	5.6	2.4	24	—	A	87	Volvo	87 300	Bjørn Pedersen P/R, 8035 Sørarnøy
4 å Rundskjær	4.3	1.2	—	—	—	P	74	Yamaha	65 5	Bjarne Hansen, 8036 Nordarnøy
6 kr Inger-Lise	7.5	3.1	—	—	—	T	69	Sabb	76 30	Sigfred Pedersen Jr., 8035 Sørarnøy
8 kr Fjordbas	10.2	3.1	—	—	—	P	82	Cumm	88 100	Idar Søreng P/R, 8145 Stovik
9 Fugløygutt	* 9.9	2.9	.9	—	—	P	86	Isuzu	86 80	Oskar Kristiansen, 8140 Inndyr
10 å Ego	4.3	1.5	—	—	—	P	73	Tern	73 6	Ole Horn, 8120 Nygårdsjøen
12 kr Tarvikbøen	* 9.4	3.2	—	8	—	T	71	Isuzu	82 70	Asle Ludvigsen, 8035 Sørarnøy
13 kr Småtind	* 9.4	3.1	—	7	—	T	72	Perkin	72 62	Kjell Ingebrigtsen, Sørfugløy, 8035 Sørarnøy
14 kr Gunn	* 10.0	3.3	—	9	—	T	37	Ford	74 108	Knut Johansen, 8035 Sørarnøy
16 kr Høvtor	* 8.6	2.7	—	—	—	P	78	Perkin	80 82	Tor P. Larsen, 8130 Sandhornøy
18 å Spurven	5.9	2.0	—	—	—	T	54	Marna	54 5	Leif Larsen, 8036 Nordarnøy
24 kr Hanne K.	* 7.6	2.8	—	—	—	T	77	Ford	80 50	Knut Johansen, Horsdal, 8130 Sandhornøy
25 k Rinøy	* 16.1	5.0	—	24	—	T	60	Kromh	67 218	Johan Hansen, 8035 Sørarnøy
28 kr Ufo	8.1	3.1	—	—	—	T	64	Sabb	75 30	Leif Hansen, 8030 Fleinvær
30 å Ceti	5.1	2.1	—	—	—	T	73	FM	73 7	Arne Tingvoll, 8143 Forstranda
31 kr Ray-Erling	* 8.3	2.5	.6	—	—	P	86	Mitsub	87 90	Kurt Larsen, 8030 Fleinvær
32 å Svein Roar	4.9	1.7	—	—	—	P	74	Mercur	74 7	Leif Einar Aas, 8035 Sørarnøy
36 kr Renate	* 7.2	2.5	—	3	—	P	86	Yanmar	85 33	Stig H. Sandeide, Hustad, 8130 Sandhornøy
37 å Star	6.5	2.5	—	—	—	T	65	Sabb	59 5	Olaf Lund, 8130 Sandhornøy
38 kr Pan	6.1	1.8	—	—	—	T	76	Sabb	85 10	Robert Johnsen, Følvik, 8130 Sandhornøy
39 kr Loggen	8.4	3.1	—	—	—	T	63	Perkin	79 62	Olav Nymo, 8130 Sandhornøy
40 kr Kjell-Åge	7.7	2.6	—	—	—	P	69	Perkin	80 38	Karstein Størkersen, 8035 Sørarnøy
41 å Måken	4.3	1.5	—	—	—	P	72	Evinr	71 4	Hilmar Kaspersen, 8035 Sørarnøy
43 kr Nymo	7.2	2.6	—	—	—	P	81	Ford	— 61	Bjørnar Nymo, 8120 Nygårdsjøen
45 kr Merete	7.5	2.8	—	—	—	T	69	Sabb	66 16	Hilmar Kaspersen, 8035 Sørarnøy
47 å Ternen	4.3	1.2	—	—	—	P	74	Evinr	73 6	Asle Ludvigsen, 8035 Sørarnøy
51 å Kjell-Inge	5.0	1.5	—	—	—	T	70	Johns	74 6	Hermod Gjelseth, 8144 Sørfinnset
53 kr Helge	8.1	2.6	—	—	—	P	67	Leyl	67 60	Håkon Eilertsen, 8140 Inndyr
55 å Måken	5.0	1.8	—	—	—	P	79	Johns	79 15	John Pettersen, 8120 Nygårdsjøen
57 kr Jan-Eirik	* 9.0	3.2	—	7	—	T	74	Ford	73 100	Johannes B. Hansen, 8035 Sørarnøy
58 å Bror	4.9	1.9	—	—	—	P	79	Johns	79 9	Arne Nymo, 8120 Nygårdsjøen
59 å Kurt	4.7	1.5	—	—	—	P	73	Yamaha	73 8	Trygve Hansen, Sund, 8140 Inndyr
60 å Hav	5.7	2.1	—	—	—	P	82	Yanmar	82 22	Håkon A. Håkonsen, 8130 Sandhornøy
61 å Edel	4.7	1.8	—	—	—	P	—	Johns	76 6	Thorvald Pettersen, 8144 Sørfinnset
62 å Laksen	5.8	1.7	—	—	—	T	—	Johns	59 3	Johannes B. Hanssen, 8035 Sørarnøy
63 kr Fleinvær	* 9.9	3.0	.9	9	—	P	85	Perkin	85 72	Leif Nicolaisen, 8030 Fleinvær
66 kr Terry	7.3	2.9	—	—	—	T	53	Sabb	77 22	Anton Iversen, Sund, 8140 Inndyr
68 Sordo	* 13.3	4.4	—	21	—	K	72	Volvo	72 240	Leif Karlsen, 8036 Nordarnøy
69 å Ertenskjer	5.3	2.2	—	—	—	T	42	Marna	— 6	Arvid Thomassen, 8140 Inndyr

# Nordland

## N-G Gildeskål

Farkostens nummer, type og navn	Meter			Tonn Matr.		Bygge- år	Motor			Eierens (den korresponderende reder) navn og postadresse	
	Lengde	Bredde	Dybde	I	II		Merke	Byggeår	H.K.		
71 å Maarnes	4.3	1.5	—	—	—	P	73	Mercur	73	7	Idar Maarnes, 8130 Sandhornøy
73 kr Aunskjær	* 12.0	3.9	—	15	—	T	48	Scania	78	180	Vidar Johansen, 8145 Storvik
74 kr Spongskjær	* 15.0	4.6	—	22	—	T	59	Scania	80	244	Johan Hansen, 8035 Sørarnøy
75 å Fisken	4.3	1.5	—	—	—	T	68	Yamaha	72	5	Hermann Nilsen, 8035 Sørarnøy
76 å Emau	6.1	2.2	—	—	—	T	69	Sabb	64	8	Norvald Martinussen, 8144 Sørfinnset
77 å Svanden	6.5	2.2	—	—	—	T	63	Sabb	63	8	Roald Hansen, 8140 Inndyr
78 k Stina	* 12.4	3.6	—	11	—	T	22	Calles	69	50	Hans I. Hansen, 8035 Sørarnøy
80 å Brå	7.4	2.9	—	—	—	T	68	Sabb	80	22	Nikolai Nikolaisen, 8035 Sørarnøy
82 å Hummeren	5.1	1.6	—	—	—	T	76	Yamaha	88	9	Hans Ivar Hansen, 8035 Sørarnøy
83 å Havkongen	5.0	1.8	—	—	—	P	70	Mercur	75	20	Johan-Edvard Andreassen, 8035 Sørarnøy
84 kr Meholm	7.0	2.7	—	—	—	T	63	Sabb	76	30	Rolf Johnsen P/R, 8130 Sandhornøy
85 å Tone	5.3	1.9	—	—	—	T	52	Marna	52	8	Johan Hansen, 8035 Sørarnøy
86 å Traust	4.5	1.5	—	—	—	T	69	Mercur	69	4	Knut Johansen, 8130 Sandhornøy
87 kr Rio	* 8.4	3.1	—	—	—	T	72	Valmet	83	84	Roger Urud, 8130 Sandhornøy
88 kr Terna	7.8	2.8	—	—	—	T	68	Sabb	68	16	Roald Pedersen, 8120 Nygårdsjøen
89 kr Karl-Sigge	* 10.5	3.5	—	10	—	T	69	GM	69	81	Bjarne Aas P/R, 8035 Sørarnøy
92 å Anita	7.2	2.7	—	—	—	T	60	Sabb	62	6	Thorvald Pettersen, 8144 Sørfinnset
93 kr Havsund	9.1	3.2	—	—	—	T	67	Marna	67	24	Helge Johnsen, 8140 Inndyr
97 kr Svein G	* 8.9	3.1	1.1	—	—	T	72	Perkin	82	72	Sigurd Ludvigsen, 8035 Sørarnøy
98 å Monicha	4.3	1.5	—	—	—	P	71	Johns	74	6	Einar J. Pettersen, 8144 Sørfinnset
99 å Lussy	4.6	1.6	—	—	—	P	80	Mercur	79	7	Alf Johannessen, 8036 Nordarnøy
100 å Tott	4.7	1.6	—	—	—	P	77	Honda	75	7	Erling Helgesen, 8130 Sandhornøy
101 å Laksen	5.0	1.5	—	—	—	T	—	Johns	—	4	Arvid Hansen, 8030 Fleinvær
105 kr Fugløyværing	* 9.2	2.9	—	6	—	T	71	Perkin	71	62	John R. Johnsen, Sørfugløy, 8140 Inndyr
106 å Terna	4.4	1.6	—	—	—	P	78	Yamaha	77	9	Bjarne Nilsen, 8036 Nordarnøy
107 å Håvard	4.5	1.5	—	—	—	T	70	Marin	77	8	John R. Johnsen, Sørfugløy, 8140 Inndyr
111 å Donald	4.3	1.5	—	—	—	P	60	Evinr	60	4	Asbj. Johnsen, 8120 Nygårdsjøen
112 å Draugen	5.4	1.6	—	—	—	P	81	Yamaha	81	25	Bernhof Johansen, 8140 Inndyr
114 å Flipper	5.0	1.8	—	—	—	P	68	Mercur	67	10	Kristian Kaspersen, Alsvik, 8130 Sandhornøy
115 å Fisk	5.1	1.9	—	—	—	P	75	Mercur	75	20	Widar Wilhelmsen, 8030 Fleinvær
117 kr Snøgg	7.7	2.7	—	—	—	P	83	Sabb	81	30	Torbjørn Norvik, 8130 Sandhornøy
118 å Sprint	4.3	1.8	—	—	—	P	74	Yamaha	74	9	Sigurd Ludvigsen, 8035 Sørarnøy
119 kr Saphena	* 7.9	2.6	—	5	—	P	73	Volvo	84	36	Harald Joakimsen, 8036 Nordarnøy
120 å Roger	7.2	2.6	—	—	—	T	56	Yanmar	82	33	Leif Jensen, 8140 Inndyr
123 kr Linda Merete	* 8.3	3.0	—	—	—	T	84	Leyl	84	63	Helge Skogstad, 8120 Nygårdsjøen
128 å Novik 2	5.8	2.5	—	—	—	T	73	Sabb	73	10	Karstein Novik, 8140 Inndyr
133 kr Solglimt	* 15.8	5.2	—	24	—	T	44	Caterp	63	180	Magnus Abelsen, 8035 Sørarnøy
136 å Brasen	4.7	1.6	—	—	—	P	73	Mercur	73	7	Hilmar A. Larsen, 8130 Sandhornøy
137 kr Fluskjær	* 8.6	3.2	—	—	—	P	81	Perkin	81	62	Widar Wilhelmsen, 8030 Fleinvær
139 å Fix	4.5	1.6	—	—	—	P	82	Evinr	82	15	Magnar Magnussen, 8130 Sandhornøy
141 kr Demring	* 9.0	3.1	—	—	—	P	83	Isuzu	83	70	Odd Alfred Jensen, 8030 Fleinvær
145 å Silda	4.0	1.5	—	—	—	P	71	Johns	71	9	Harder Kristoffersen, 8036 Nordarnøy
146 å Marit	5.3	1.9	—	—	—	P	78	Mercur	78	20	Morten Helgesen, 8130 Sandhornøy
147 å Havsula	7.2	2.6	—	—	—	T	64	Perkin	64	35	Odd Wilhelmsen, 8036 Nordarnøy
149 å Sveind	5.9	2.0	—	—	—	T	50	FM	61	5	Jentoft Størkersen, 8035 Sørarnøy
150 å Remi	5.3	1.9	—	—	—	P	76	Chrysl	74	20	Haldor Svendsen, 8035 Sørarnøy
155 kr Havørn	* 13.2	4.6	—	22	—	T	43	Leyl	70	150	Alf Helgesen, 8130 Sandhornøy
156 kr Fleinsund	* 9.2	3.2	—	—	—	T	67	Marna	72	42	Paul Svendsen P/R, 8035 Sørarnøy
157 kr Odd Arne	* 8.1	3.1	—	—	—	T	76	Perkin	81	38	Jarle Johansen, 8035 Sørarnøy
158 å Måken	5.9	2.0	—	—	—	T	64	Sleipn	67	5	Arthur Hansen, 8145 Storvik
159 kr Mebøen	7.3	2.9	—	—	—	T	78	Sabb	77	30	Reidar Karlsen, 8030 Fleinvær
162 k Sverre 4	* 17.4	4.8	—	30	—	T	15	GM	79	240	Magnus Nymo, 8120 Nygårdsjøen
165 kr Hege	7.8	2.6	—	—	—	P	87	Mitsub	87	50	Vidar Johansen, 8145 Storvik
167 kr Odd Hugo	* 8.0	3.0	—	—	—	T	71	Sabb	79	30	Jan Ludviksen, 8035 Sørarnøy
170 kr Juno	* 9.4	3.0	—	9	—	P	79	Ford	79	68	Asbjørn Johnsen, 8120 Nygårdsjøen
171 kr Gro Anita	7.5	2.8	—	—	—	T	77	Sabb	73	22	Odin Hansen, 8036 Nordarnøy
172 å Anne	5.3	1.8	—	—	—	P	70	Sleipn	75	4	Henning Hansen, 8030 Fleinvær
175 å Unsøy	4.9	1.6	—	—	—	T	79	Mercur	80	15	Leif Nicolaisen, 8030 Fleinvær
179 kr Argo	7.8	2.6	—	—	—	T	71	Sabb	70	16	Odd Arild Karlsen, 8035 Sørarnøy
185 å Matti	6.5	2.5	—	—	—	T	78	Sabb	78	10	Trygve Iversen, 8145 Storvik
186 kr Sjøgrunn	* 9.4	3.0	.9	7	—	P	83	Perkin	84	81	Odd Horsdal, 8140 Inndyr
187 å Eva	5.3	1.8	—	—	—	T	59	Sleipn	57	4	R. Larsen, 8130 Sandhornøy

N-G Gildeskål

Farkostens nummer, type og navn	Meter			Tonn		Matr.	Bygge- år	Motor			Eierens (den korresponderende reder) navn og postadresse
	Lengde	Bredde	Dybde	I	II			Merke	Byggeår	H.K.	
189 k Grimsholm	* 9.1	3.0	—	—	—	T	34	Bolind	70	56	Odd Kaspersen, 8035 Sørarnøy
190 å Knut	7.2	2.9	—	—	—	T	65	Sabb	65	16	Knut Erik Svendsen, 8035 Sørarnøy
192 kr Senilix	7.2	2.5	—	—	—	T	71	Sabb	73	30	Kurt Larsen, 8030 Fleinvær
200 kr Monika	* 7.4	2.5	—	—	—	P	81	Sabb	73	30	Einar Pettersen, 8144 Sørfinnset
203 å Per Einar	6.5	2.4	—	—	—	T	83	Sabb	83	18	Harald Christensen, 8145 Storvik
204 å Trygg I	4.8	1.5	—	—	—	P	81	Evinr	81	18	Odd. E.Magnussen, 8130 Sandhornøy
207 kr Kleiva	7.7	2.7	—	—	—	P	83	Sabb	84	20	Karl Pedersen, 8145 Storvik
208 å Monika I	6.6	—	—	—	—	T	69	Volvo	69	16	Trygve Isaksen, Lekanger, 8130 Sandhornøy
210 kr Argo	* 7.6	2.5	1.4	—	—	P	84	Merc	82	56	Ivar Karlsen, 8130 Sandhornøy
211 kr Forsøket	8.0	2.9	—	—	—	P	83	Merc	83	36	Bjarne Johannessen, 8145 Storvik
214 å Pilen	5.0	1.8	—	—	—	P	86	Yamaha	86	15	Thore Thoresen, 8130 Sandhornøy
218 kr Kim	* 6.5	2.5	.7	—	—	T	66	Sabb	66	8	Hans Martin Olsen, 8120 Nygårdsjøen
220 kr Siv Nina	8.8	3.1	—	3	—	T	54	Marna	70	42	Thorvald Pettersen, 8140 Inn dyr
221 kr Rolf	* 7.3	2.6	—	—	—	T	58	BMC	67	31	Oddmund Arntzen P/R, 8130 Sandhornøy
222 å Sjøgutt	5.4	1.8	—	—	—	T	57	FM	57	4	Ole Iversen, 8145 Storvik
223 kr Arnøygutt	* 8.0	2.7	—	5	—	P	78	Sabb	78	30	Lars J. Mortensen, 8035 Sørarnøy
224 kr Knut	7.8	2.6	—	—	—	P	80	Sabb	87	30	Ole Horn, 8120 Nygårdsjøen
225 kr Sjøberg	7.8	2.6	—	—	—	P	76	Sabb	77	30	Magnus Nymo, 8120 Nygårdsjøen
227 kr Linn-Åse	* 9.9	3.2	—	8	—	T	75	GM	74	110	Ole J Sakariassen, 8140 Inn dyr
228 kr Siw	7.3	2.4	—	—	—	P	87	Yanmar	82	22	Birger Pedersen, 8030 Fleinvær
230 kr Viktor	6.1	2.2	—	—	—	T	62	Sabb	78	10	Alf Henry Madsen, 8120 Nygårdsjøen
239 å Tove	4.2	1.7	—	—	—	P	82	Marin	82	15	John Isaksen, 8140 Inn dyr
244 Sørholmen	* 8.6	2.7	—	7	—	P	73	Ford	73	68	Bjarne Nilsen, 8036 Nordarnøy
247 å Bølgen	6.6	2.3	—	—	—	T	48	Sabb	48	5	Øystein Thomassen, 8140 Inn dyr
258 å Norhavet	7.5	2.8	—	—	—	T	70	Sabb	70	16	Oskar Johansen, 8030 Fleinvær
274 Marit	7.8	3.1	—	—	—	T	62	Sabb	72	30	Øistein Karlsen, 8030 Fleinvær
278 å Ole	4.5	1.5	—	—	—	P	71	Johns	71	6	Eilif Johansen, Sund, 8140 Inn dyr
280 å Risøy	6.3	2.1	—	—	—	T	53	Marna	53	5	Kr.Jørgensen, Framnes, 8120 Nygårdsjøen
287 å Snapp	5.6	2.2	—	—	—	T	53	Marna	53	5	Roger Svendsen, 8035 Sørarnøy
294 å Pelle	4.5	1.7	—	—	—	P	83	Evinr	83	9	Arne Johnsen, Nordfugeløy, 8140 Inn dyr
297 å Fangst	6.1	2.1	—	—	—	T	60	Sabb	82	18	Thorvald Berg, 8140 Inn dyr
299 å Rokken	5.2	1.8	—	—	—	P	83	Yamaha	83	20	Harald Joakimsen, 8036 Nordarnøy
300 å Haverten	4.7	1.5	—	—	—	P	85	Yamaha	85	5	Odin Hansen, 8035 Sørarnøy
302 å Spurven	6.9	2.3	—	—	—	T	51	Sabb	68	8	Egil Larsen, 8036 Nordarnøy
307 å Prøven	8.1	2.5	—	—	—	T	64	Sabb	63	16	Rikard Nilsen, 8036 Nordarnøy
308 å Sandhornet	5.4	2.0	—	—	—	T	70	Marna	40	5	Ovidt Nilsen, 8130 Sandhornøy
315 å Sport	4.7	1.5	—	—	—	T	64	Archim	65	4	Alfons Olsen, 8144 Sørfinnset
319 kr Vito	7.8	2.8	—	—	—	T	59	Leyl	76	41	Jan Vidar Jørgensen, 8035 Sørarnøy
332 å Måken	5.5	1.8	—	—	—	T	38	Sleipn	—	4	Gunnar Mentzoni, 8130 Sandhornøy
334 å Prikken	7.5	2.8	—	—	—	T	54	Sabb	72	22	Jan Mortensen, 8035 Sørarnøy
341 å Torskens	4.2	—	—	—	—	P	84	Yamaha	84	8	Roy Karlsen, 8130 Sandhornøy
342 å Måsen	5.5	1.8	—	—	—	T	54	Marna	54	8	Olav Arntzen, 8130 Sandhornøy
347 å Anita O.	5.1	—	—	—	—	P	82	Suzuki	80	14	Oskar Kristiansen, 8140 Inn dyr
348 å Kark	5.0	1.6	—	—	—	T	83	Evinr	80	9	Asbjørn Johnsen, 8120 Nygårdsjøen
349 å Spurven	5.0	1.7	—	—	—	T	82	Marin	83	5	Kjell Ingebrigtsen, Sørfugløy, 8140 Inn dyr
358 kr Håpet	7.5	2.8	—	—	—	T	65	Yanmar	84	50	Egil Jakobsen, 8035 Sørarnøy
362 å Trim	4.3	1.2	—	—	—	P	72	Yamaha	72	5	Erling Larsen, 8130 Sandhornøy
363 kr Grei	7.2	2.6	—	—	—	T	61	Marna	64	14	H.Kristoffersen, 8036 Nordarnøy
403 å Inger	6.9	2.5	—	—	—	T	62	Marna	69	18	Johan A.Johansen, 8035 Sørarnøy
417 å Mette	5.9	2.4	—	—	—	T	66	FM	66	4	Olav Pedersen, 8145 Storvik
442 å Gisela	4.5	1.4	—	—	—	P	68	Mercur	69	9	Erling Larsen Jr., 8144 Sørfinnset
446 å Viljen	5.9	2.2	—	—	—	T	59	Sabb	64	10	Oddmund Arntzen, 8130 Sandhornøy
489 å Falken	6.5	2.5	—	—	—	T	56	Sabb	60	8	Svenn Magnussen, 8130 Sandhornøy
507 kr Nybakken	7.7	2.9	—	—	—	T	69	Sabb	83	22	Per Danielsen, 8130 Sandhornøy
517 å Håkon	5.6	1.5	—	—	—	T	48	FM	47	4	Rolf Johnsen, Alsvik, 8130 Sandhornøy
532 Jill Hege	7.2	2.5	—	—	—	T	64	Perkin	68	33	Roy Karlsen, 8036 Nordarnøy
557 å Irene	7.2	2.5	—	—	—	T	58	Sabb	59	16	Helge Joakimsen, 8036 Nordarnøy
565 å Delfin	7.5	2.8	—	—	—	T	66	Union	48	7	Odd Maarnes, 8130 Sandhornøy
568 å Kvikk	5.7	1.9	—	—	—	T	48	Marna	49	5	Bjarne Aas, 8035 Sørarnøy
570 å Anti	6.2	2.3	—	—	—	T	54	Marna	57	5	Andreas Thomassen, 8140 Inn dyr
584 k Storøy	* 14.0	4.3	—	20	—	T	28	Scania	60	135	Angel Abelsen, 8035 Sørarnøy
594 å Elsa	5.9	2.2	—	—	—	T	53	FM	52	4	Kleon Kristensen, 8145 Storvik

# Nordland

## N-G Gildeskål

Farkostens nummer, type og navn	Meter			Tonn		Matr.	Bygge- år	Motor		Eierens (den korresponderende reder) navn og postadresse	
	Lengde	Bredde	Dybde	I	II			Merke	Byggeår		H.K.
596 å Novik	6.2	1.8	—	—	—	T	—	Sleipn	56	3	Karstein Novik, 8140 Inndyr
607 å Flipper	4.3	1.1	—	—	—	P	65	Mercur	68	10	Johan Breivik, Sundsfjord, 8120 Nygårdsjøen
613 å Snøgg	5.6	1.8	—	—	—	T	58	Marna	58	5	Einar Johannessen, 8030 Fleinvær
630 kr Brit	7.2	2.8	—	—	—	T	58	Sabb	58	6	Bjarne Hansen, 8036 Nordarnøy
643 å Oddvar	5.9	2.2	—	—	—	T	59	FM	59	5	R.Ingebrigtsen, 8145 Storvik
654 å Terje	6.9	1.8	—	—	—	T	59	Sabb	59	16	Harald Hansen, 8036 Nordarnøy
670 kr Rose-Rita	7.2	2.6	—	—	—	T	62	Sabb	66	16	Arild Johansen, Sund, 8140 Inndyr
677 å Britt	5.1	1.5	—	—	—	T	61	Cresc	61	4	Johan Innervik, 8120 Nygårdsjøen
678 å Falken	6.9	2.2	—	—	—	T	60	Sabb	60	16	Gudmund Karlsen, 8035 Sørarnøy
698 å Anne Tove	7.2	2.6	—	—	—	T	68	Sabb	80	10	Edvart Aas, 8035 Sørarnøy

## N-H Hadsel — tilsynsman: F.retfl. Hadsel, 8450 Stokmarknes

1 kr Skagskjær	* 24.5	6.5	3.3	—	140	S	66	Grenaa	77	900	Halvor Albertsen, 8414 Hennes
2 Nyken	* 12.0	3.8	1.5	—	—	A	86	Isuzu	86	145	Bjarne Magnussen, 8450 Stokmarknes
3 kr Nils Finnøy	* 16.5	5.0	—	36	—	T	56	GM	77	370	Hermod Johansen P/R, 8317 Strønstad
5 kr Delfin	* 8.6	2.7	—	7	—	P	73	Perkin	82	109	Oddvar Pedersen P/R, 8463 Lonkan
6 kr Fløgrunn	* 20.3	5.4	—	43	—	T	70	Caterp	81	420	Hartvig Sæthre, Hadselhavn, 8450 Stokmarknes
7 kr Nordqueen	* 15.3	4.6	—	24	—	T	72	Isuzu	85	350	Halvor Hermansen, Bjarkeveien 11, 8490 Melbu
8 kr Jan-Robert	* 18.5	5.0	—	31	—	T	60	Merc	74	350	L.Johansen P/R, Neptunvn.5, 8490 Melbu
9 Gullstad	* 19.9	6.2	—	49	—	S	79	Man	87	600	A/S Hadseltrål(O.Jensen), Boks 194, 8491 Melbu
10 kr Rolf	* 8.2	3.0	—	—	—	T	70	Sabb	83	30	Norvald Nikolaisen P/R, Dragnes, 8450 Stokmarknes
11 kr Kalle	* 9.4	3.0	—	—	—	P	80	Ford	80	68	Åsmund Lauksund, Sund, 8324 Digermulen
13 å Sjøskvett	4.8	1.8	—	—	—	P	84	Johns	84	6	Raymond Antonsen, Torggt. 29, 8490 Melbu
14 Johan H.	* 10.5	4.0	—	14	—	P	84	Isuzu	89	145	Kjell M.Hanssen, Breivik, 8450 Stokmarknes
15 ht Nordtind	* 45.6	8.2	—	290	—	S	65	Wichm	77	1500	A/S Havfisk, 8490 Melbu
16 k Exodus	* 16.4	4.5	—	22	—	T	36	Scania	65	140	Ole Jonny Kristiansen, Grågåsvn 2, 8450 Stokmarknes
17 kr John Sverre	* 10.3	3.4	—	9	—	T	75	Merc	75	105	Kjell Nilsen, 8414 Hennes
19 kr Sjøgutten	9.1	3.2	—	—	—	T	41	GM	75	70	Bjarne Johansen, 8460 Hanøy
20 Havtroll	* 8.0	2.8	1.3	—	—	P	86	Nogva	85	50	Erling H.Benjaminson, Soleievn.2, 8450 Stokmarknes
21 Hanne	* 10.3	3.5	1.1	—	—	T	86	Isuzu	86	115	Jarle Henriksen P/R, Torggt 21, 8490 Melbu
22 k Larsen Junior	* 14.2	3.8	—	16	—	T	49	Volvo	77	156	Viggo Larsen, 8462 Tengelfjord
23 k Kvalongen	8.2	2.9	—	—	—	T	55	Sabb	77	22	Sigfred E.Fredriksen, Klakk, 8450 Stokmarknes
24 Ragon	7.9	2.6	—	—	—	P	82	Bmv	82	45	Jan Andreassen, Gjerstad, 8442 Kleiva i Vester
25 kr Liv-Ranja	* 8.9	2.8	—	5	—	T	61	Merc	69	53	Svein H.Heikkilæ, 8317 Strønstad
26 kr Øyjan	* 8.1	2.6	—	—	—	P	80	Cumm	86	76	Øystein Fjordbakk, 8494 Myrland
27 kr Solbris	* 11.9	3.7	—	11	—	T	48	Cumm	86	152	Jørn Arntun, Kulsnes, 8440 Bitterstad
29 kr Bratholm	* 9.2	3.0	—	6	—	T	64	GM	78	75	Svein Heikkila, 8317 Strønstad
31 å Dua	8.4	2.8	—	—	—	T	73	Sabb	73	20	Karstein Rasmussen, 8317 Strønstad
32 ht Vesttind	* 45.6	8.2	—	291	—	S	65	Wichm	77	1500	A/S Havfisk, 8490 Melbu
33 kr Fjordpynt	* 9.3	2.9	—	5	—	T	69	Ford	81	72	Adolf M.Olsen, 8463 Lonkan
34 kr Harmoni	* 9.4	3.0	—	9	—	P	78	Ford	77	68	Ronald Jonassen, Dragnes, 8450 Stokmarknes
36 kr Fjordfangst	* 10.6	3.3	—	8	—	T	39	Marna	66	36	Kjell J. Jakobsen, Skolegt. 15, 8450 Stokmarknes
38 å Trio	5.0	1.7	—	—	—	P	70	Evinr	70	18	Olav Olsen, 8460 Hanøy
39 Vårfisk	6.7	2.1	—	—	—	T	66	Sabb	65	8	Ingolf Andersen, Vika, 8490 Melbu
40 ht Sortland	* 46.7	9.0	—	296	—	S	75	Wichm	75	1800	A/S Havfisk, 8490 Melbu
42 å Mårsund	4.9	1.8	—	—	—	P	77	Mercur	77	20	Viggo Larsen, 8462 Tengelfjord
43 Duen	7.1	1.7	—	—	—	T	69	Sabb	69	8	Martin B.Johansen, Straumfjord, 8400 Sortland
44 kr Gunn	7.1	2.4	—	—	—	P	83	Sabb	83	10	Knut Lyngvær, Boks 16, 8491 Melbu
45 kr Straumbas	* 21.7	5.5	—	49	—	T	58	Kelvin	72	440	Nils Jessen P/R, Krokveien 7, 8450 Stokmarknes
46 kr Hermod	8.1	2.9	—	—	—	T	60	Marna	60	24	N.Nilsen, Nornesveien 50, 8450 Stokmarknes
47 å Kurt	5.3	1.5	—	—	—	T	52	Johns	69	6	K.rasmussen, 8317 Strønstad
48 kr Rekyll	* 15.6	5.0	—	24	—	T	57	GM	82	230	John Ole Jakobsen, Lyngvn 17, 8450 Stokmarknes
50 kr Ternen	8.7	3.1	—	—	—	T	72	Perkin	72	35	Reidar Rasmussen, Dragnes, 8450 Stokmarknes
51 å Hasvik	5.4	2.1	—	—	—	P	81	Johns	81	10	Roald Kløven, Husby, 8490 Melbu
52 kr Aksthalm	* 14.6	5.4	—	29	—	T	49	Caterp	62	180	Jan C.Klaussen, Ørnevn 12, 8450 Stokmarknes
53 kr Osan	* 19.3	5.4	—	49	—	T	77	Volvo	77	314	Hermod Johansen P/R, 8317 Strønstad
54 å Hav Hug	4.7	1.5	—	—	—	T	62	Cresc	63	4	Ingolf Andersen, 8490 Melbu
55 Ann-May	* 9.3	2.8	1.9	—	—	P	88	Cummin	88	76	Arne Hansen, 8414 Hennes
56 Sandy	* 9.4	3.0	—	7	—	P	77	Perkin	77	95	Sigmund Elvebakk, 8494 Myrland
58 k Terje	* 12.1	3.8	—	18	—	T	16	Cumm	73	200	Arne J.Iversen, Verkt.Gt.8, 8450 Stokmarknes



N-H Hadsel

Farkostens nummer, type og navn	Meter			Tonn I	Matr. II	Bygge- år	Motor			Eierens (den korresponderende reder) navn og postadresse	
	Lengde	Bredde	Dybde				Merke	Byggeår	H.K.		
59 kr Duell	* 10.4	3.3	—	10	—	T	74	GM	80	115	Joan H.Søberg, Lyngvn 14, 8450 Stokmarknes
60 å Stein-Odd	6.0	2.0	—	—	—	P	84	Johns	86	20	Odd Steffenakk, Kongseiv, 8462 Tengelfjord
62 ht Ståltind	* 53.8	10.0	—	497	—	S	67	Bergen	82	1760	A/S Havfisk, 8490 Melbu
63 kr Anita	* 9.1	3.1	—	7	—	T	60	Merc	76	105	Jens J.Hartvigsen, Sand, 8317 Strønstad
65 å Stian	4.2	1.4	—	—	—	P	87	Johns	87	6	Hermod Johansen P/R, Sand, 8315 Laukvik
66 å Willy	5.3	1.5	—	—	—	P	72	Mercur	72	20	Birger Olsen, 8462 Tengelfjord
67 å Emma	4.3	1.4	—	—	—	P	73	Mercur	73	7	Kjell Nilsen, 8414 Hennes
68 kr Inge	* 9.8	3.2	—	—	—	P	81	Cumm	88	116	Bjørn O.Fjordbakk, 8494 Myrland
69 kr Hanøybuen	7.9	2.7	—	—	—	T	76	Sabb	75	18	Jens L.Jenssen, Bjørkvn 1, 8490 Melbu
70 kr Hadsselfjord	* 23.3	6.1	2.9	69	—	T	66	Caterp	73	425	Rikard E.Hansen, 8414 Hennes
72 å Galten	5.4	2.1	—	—	—	P	79	Marin	79	15	Trygg Schultz, 8495 Holdøy
73 å Hansvik	4.4	1.8	—	—	—	P	82	Suzuki	82	9	Roger Blom, 8413 Kvitnes
74 kr Lyngøy	6.9	2.0	—	—	—	T	75	Sabb	75	22	Viggo Pedersen, Skippergt 5, 8490 Melbu
75 kr Utheim	8.1	2.7	—	—	—	T	67	Ford	70	60	Per Olsen, Breivik, 8450 Stokmarknes
76 å Janne Elin	5.6	2.0	—	—	—	P	79	Evinr	83	20	Arne Johnsen, Kongsmark, 8462 Tengelfjord
77 kr Framhug	* 11.3	3.5	—	10	—	T	46	Ford	77	135	Einar Adolfsen, Ingelsfj., 8460 Hanøy
78 å Svanen	5.4	2.1	—	—	—	P	83	Marin	84	10	Trond S.Iversen, 8413 Kvitnes
79 å Geir	4.7	1.9	—	—	—	P	75	Mercur	82	25	Toralf Hanssen, 8462 Tengelfjord
80 å Heidi	9.1	2.9	—	—	—	T	82	Sabb	82	22	Oddmund Rasmussen, 8317 Strønstad
82 kr Steggen	* 8.0	3.1	.7	—	—	T	72	MWM	86	56	Edmund Didriksen, 8317 Strønstad
83 Vårsol	* 13.0	4.0	—	13	—	T	24	Volvo	74	110	Kristian Knudsen, Åsavn 18, 8450 Stokmarknes
84 kr Anette	* 10.0	3.1	—	8	—	T	56	Isuzu	85	115	Roald L.Larsen, Fiolvn 3, 8450 Stokmarknes
85 kr Gunn	* 8.2	2.7	—	—	—	P	78	Sabb	78	30	Jonas Hanssen, J.Gieversv 10b, 8450 Stokmarknes
86 å Floholmen	4.3	1.4	—	—	—	P	76	Mercur	81	10	Jarle Henriksen, Torggt.21, 8490 Melbu
88 Leif Magnus	6.1	2.5	—	—	—	T	60	Sabb	60	10	Trond I.Martinsen, Varvik, 8440 Bitterstad
89 kr Ronny	* 8.3	2.4	—	—	—	T	69	Perkin	78	38	Daniel Edvardsen, 8462 Tengelfjord
91 Thrine	8.1	2.7	—	—	—	P	81	Sabb	70	18	Hans Breivik, Breivik, 8450 Stokmarknes
92 kr Ida	7.8	2.8	—	—	—	T	88	Sabb	87	22	Kåre Rønning, Sjøgt. 11, 8490 Melbu
94 Børge	6.0	2.1	—	—	—	P	84	Johns	83	25	Leif Pettersen, 8414 Hennes
95 å Cobra	6.1	2.5	—	—	—	P	65	Yamaha	79	15	Sverre Madsen, Neptunvn 1a, 8490 Melbu
96 å Åse	4.3	1.5	—	—	—	P	74	Evinr	76	9	Harald Pettersen, 8462 Tengelfjord
97 å Kistholmen	4.3	1.4	—	—	—	T	50	Marin	78	5	Nils Johansen, 8317 Strønstad
98 å Bror	4.3	1.6	—	—	—	P	74	Johns	70	5	Henny Heikilæ, 8317 Strønstad
99 kr Brødrene Aas	8.1	3.1	—	—	—	T	68	Mitsub	84	50	Torbjørn Aas, Breivik, 8450 Stokmarknes
100 kr Harry Gunnarson	* 10.5	3.7	—	13	—	T	74	Volvo	74	100	Adolf A.Johansen, 8414 Hennes
101 å Johnny 2	4.5	1.5	—	—	—	P	76	Yamaha	79	20	Olav Pedersen, 8463 Lankan
102 å Real	4.7	1.8	—	—	—	P	72	Johns	78	9	Einar A.Edvardsen, 8317 Strønstad
103 å Solbris	5.1	1.5	—	—	—	T	71	Johns	75	6	Edvard Sebergesen, 8317 Strønstad
104 å Laksen	5.0	1.7	—	—	—	P	74	Mercur	74	10	Edmund Nilsen, 8414 Hennes
107 Doris	* 6.4	2.6	—	—	—	P	80	Sabb	80	22	Ginius Pettersen, 8440 Bitterstad
110 kr Line	* 7.4	2.6	.8	—	—	P	84	Yanmar	85	55	Leif H. Ellingsen, 8460 Hanøy
111 å Trygg	4.7	1.7	—	—	—	P	60	Johns	71	20	Trygve Bringisli, 8460 Hanøy
112 å Sleipner	7.0	2.3	—	—	—	T	51	Sabb	65	10	Oskar Melkersen, 8460 Hanøy
113 å Tone	5.3	2.1	—	—	—	P	86	Evinr	86	25	Arthur H.Johansen, 8317 Strønstad
114 kr Brit Inger	9.4	3.1	—	—	—	P	87	Perkin	86	117	Magne Johan Hansen, Parkvn 13, 8490 Melbu
115 kr Nygrund	* 9.0	3.1	.9	6	—	T	72	Ford	81	68	Are H.Nikolaisen, 8317 Strønstad
117 å Melbuværing	4.1	1.5	—	—	—	P	70	Yamaha	70	25	Rainer Johansen, Neptunveien 5, 8490 Melbu
118 kr Karina	* 9.4	3.0	—	7	—	P	75	Ford	82	108	Allan Eliassen, 8414 Hennes
119 å Småbåten	4.9	1.6	—	—	—	P	68	Johns	68	15	Olav Olsen, Ingelsfj., 8460 Hanøy
120 kr Nakken	* 8.8	2.7	—	—	—	P	76	Yanmar	83	33	Odd I. Brynjulfsen, Skogeneveien 20, 8490 Melbu
122 å Blomsten	5.0	1.5	—	—	—	T	62	Evinr	62	6	Edmund Didriksen, 8317 Strønstad
124 å Måken	5.0	1.5	—	—	—	T	66	Marin	77	5	Nils Johansen, 8317 Strønstad
125 kr Ulabrand	7.7	2.6	—	—	—	T	65	Sabb	80	22	Harry O.Paulsen, Kaljord, 8414 Hennes
126 å Måken	5.4	2.1	—	—	—	P	87	Marin	87	30	Oddmund Rasmussen, 8317 Strønstad
127 å Ara	6.7	2.0	—	—	—	T	65	Sabb	65	10	Sigbjørn Utheim, 8413 Kvitnes
128 å Sylfiden	4.4	1.4	—	—	—	T	65	Cresc	75	4	Arild Antonsen, Fleines, 8440 Bitterstad
131 å Kjuklingen	4.1	1.4	—	—	—	P	71	Evinr	78	6	Paul Paulsen, 8460 Hanøy
135 kr Geir-Terje	10.1	3.4	—	13	—	T	64	Perkin	79	95	Jens Wilhelmssen, Fasanvn 1, 8450 Stokmarknes
136 kr Lill-Harrieth	* 17.2	5.1	—	32	—	T	55	Caterp	72	335	Nils Hermansen, Grøgåsvn. 5, 8450 Stokmarknes
137 k Selgutten	* 12.5	3.7	—	12	—	T	17	Volvo	72	110	Meyer Rask P/R, 8460 Hanøy
138 å Stabben	4.6	1.4	—	—	—	T	80	Marin	77	8	Odd W. Williamsen, 8494 Myrland
140 kr Ra 3	9.7	3.2	—	—	—	T	46	Marna	67	48	A.Karlsen, Dr.Thodesgt.5, 8450 Stokmarknes

# Nordland

## N-H Hadsel

Farkostens nummer, type og navn	Meter			Tonn		Matr.	Bygge- år	Motor			Eierens (den korresponderende reder) navn og postadresse
	Lengde	Bredde	Dybde	I	II			Merke	Byggeår	H.K.	
142 å Randi	4.7	1.5	—	—	—	P	76	Johns	78	6	Atle Dag Hansen, 8414 Hennes
143 å Lomvi	8.4	2.8	—	—	—	T	70	BMC	70	42	Arnulf Jensen, 8414 Hennes
146 å Mikkell	6.9	2.5	—	—	—	T	60	Marna	60	8	Alf Kåre Melkersen, 8463 Lonkan
147 å Hauken	5.0	1.8	—	—	—	P	71	Johns	67	20	Oddvar Pedersen, Helgenes, 8463 Lonkan
149 kr Toya	7.8	2.8	—	—	—	T	60	Sabb	60	6	Odd Sørensen, Tømmernv., 8450 Stokmarknes
150 å Dua	6.4	2.4	—	—	—	T	73	Sabb	77	10	Erling Dyping, Holmsnes, 8440 Bitterstad
152 å Bjørnboen	5.0	1.2	—	—	—	P	81	Marin	81	8	Ronald Hansen, 8317 Strønstad
153 å Titti	5.3	1.5	—	—	—	P	84	Johns	84	6	Arnfinn Johansen, Neptunvn 3, 8490 Melbu
154 å Thor	4.3	1.8	—	—	—	P	81	Johns	74	20	Are Fredriksen, 8463 Lonkan
155 Havdur	* 7.8	2.5	—	—	—	P	78	Leyl	78	63	Bjarne Hansen, 8460 Hanøy
156 å Tempus	4.3	.9	—	—	—	P	76	Yamaha	83	10	Henrik Olsen, 8494 Myrland
157 å Sjøsprøyt	5.0	1.5	—	—	—	P	73	Evinr	69	6	Martin G.Haugen, 8317 Strønstad
159 å Kamp	5.3	1.7	—	—	—	T	78	Suzuki	78	8	Nils Olsen, Sporvik, 8490 Melbu
161 å Kvikk	5.0	1.7	—	—	—	P	76	Evinr	76	20	Daniel Edvardsen, 8462 Tengelfjord
163 å Anny	5.4	1.9	—	—	—	P	87	Johns	87	20	Arvid Bertheussen, Lomsvn 2, 8490 Melbu
168 å Tunfisk	8.1	2.5	—	—	—	T	82	Perkin	82	62	Leif Bakken, Sjøgata 19, 8490 Melbu
169 å Ytterfjord	4.5	1.5	—	—	—	T	75	Johns	83	5	Martin B. Johansen, Strømfjord, 8400 Sortland
171 å Anne	4.8	1.5	—	—	—	P	73	Johns	73	6	Ole Jonny Kristensen, Grågåsvn 2, 8450 Stokmarknes
172 å Hjelpegutt	4.5	1.8	—	—	—	P	71	Marin	79	25	Meyer Rask, 8460 Hanøy
174 kr Ternen	7.8	3.1	—	—	—	T	78	Sabb	76	22	Torleif M.Engøygård, Gulstad, 8490 Melbu
175 Litjflæsa	6.3	2.5	—	—	—	P	87	Mercur	87	50	Rolf Hartviksen, Hadselsand, 8317 Strønstad
177 å Truls	5.9	1.8	—	—	—	P	81	Yamaha	81	40	Truls Johansen, 8317 Strønstad
183 å Sløvra	5.4	2.1	—	—	—	P	83	Johns	84	20	Gunnar Sløveren, Sløvra, 8490 Melbu
186 kr Sveboen	* 7.5	2.7	—	—	—	T	70	Sabb	80	22	Terje Næss, 8413 Kvines
187 å Myrland	6.1	2.1	—	—	—	P	78	Sabb	78	10	Arne Fjordbakk, 8494 Myrland
193 å Truls	5.1	1.5	—	—	—	T	66	Tohats	80	15	Rolf Nilsen, Fjellveien 4, 8490 Melbu
197 å Lisa	4.7	1.2	—	—	—	P	80	Mercur	80	10	Morten Hermansen, Bjørkv. 11, 8490 Melbu
199 å Fiolinen	5.4	1.2	—	—	—	T	75	Suzuki	79	10	Viggo Pettersen, 8414 Hennes
203 å Kent-Strian	4.8	1.5	—	—	—	P	80	Johns	80	25	Nils Hermansen, Grågåsvn.5, 8450 Stokmarknes
204 å Tina	4.2	.9	—	—	—	T	70	Yamaha	75	5	Stein Valen, Kirkegt.28, 8490 Melbu
206 Stjerna i	8.2	2.4	—	—	—	P	70	Perkin	70	96	Sverre Fjordbakk, 8494 Myrland
209 å Grindskjær	4.5	1.8	—	—	—	P	71	Mercur	77	20	John H.Olsen, Hegrevn. 14a, 8450 Stokmarknes
210 å Stine	5.0	1.8	—	—	—	T	80	Marin	82	8	Arne G.Johansen, Ringveien 14d, 8490 Melbu
213 Floholmen	* 10.8	3.5	—	9	—	T	34	Scania	70	130	Geir M.Albrektsen P/R, Alkevn.12, 8450 Stokmarknes
214 å Snøgg	5.1	1.9	—	—	—	P	77	Marin	77	28	Agnar Rask, Sommerseih, 8460 Hanøy
215 å Svanhild	5.4	2.1	—	—	—	P	83	Evinr	83	20	Henrik Edvardsen, 8462 Tengelfjord
218 s Gitta	10.4	3.4	—	—	—	T	33	Leyl	72	90	Arvid Melkersen P/R, 8463 Lonkan
233 kr Solvind	* 15.9	4.2	—	21	—	T	45	Cumm	77	200	Ronald Sløveren, 8490 Melbu
236 å Svana	5.0	1.6	—	—	—	P	68	Johns	67	15	Karsten Fjordbakk, 8494 Myrland
250 kr Ygg	7.5	2.8	—	—	—	T	65	Ford	73	37	Per Rørvik, Dagnes, 8450 Stokmarknes
261 k Tragangen	* 18.6	4.9	—	49	—	T	45	Merc	76	240	Torbjørn Antonsen, 8450 Stokmarknes
265 g Øyvind	9.2	3.2	—	8	—	T	63	Ford	78	72	Øystein Daljord P/R, Alkev.5, 8450 Stokmarknes
278 å Roy-Terje	4.7	1.5	—	—	—	P	72	Johns	71	6	Ronald Jenssen, 8460 Hanøy
312 kr Tennskjær	* 9.5	3.1	—	9	—	T	78	Perkin	78	95	Alfon Ringen, 8490 Melbu
320 k Lun	* 13.2	3.4	—	12	—	T	40	Bolind	68	64	Arthur Ellingsen, 8460 Hanøy
327 s Amor	10.0	3.3	—	7	—	T	41	Perkin	78	95	Øistein Dahl, Brøttøy, 8460 Hanøy
378 å Flid 2	5.1	1.8	—	—	—	T	63	Johns	69	6	Harald Hansen, 8317 Strønstad
412 kr Sølvskjær	7.8	2.8	—	—	—	T	67	Ford	72	37	Jens B.Olsen, 8413 Kvines
414 å Lerka	4.5	1.5	—	—	—	T	66	Evinr	65	6	Kåre Henriksen, 8495 Holdøy
417 å Snøgg	4.6	1.4	—	—	—	T	47	Mercur	64	6	K.Kristiansen, 8495 Holdøy
445 å Olga 2	4.7	1.5	—	—	—	P	71	Mercur	71	7	Trygg Schultz, 8495 Holdøy
449 Elsa	* 8.1	3.1	—	—	—	T	77	Leyl	75	42	Harald Hansen, 8317 Strønstad
452 k Farragut	* 13.9	4.2	—	17	—	T	36	Ford	77	135	Arne Hansen, Nedrevn.6, 8450 Stokmarknes
459 å Hauken	5.0	1.5	—	—	—	T	50	Evinr	62	3	Johannes Pedersen, 8463 Lonkan
492 k Havdur	* 12.8	3.9	—	12	—	T	29	Isuzu	84	115	Martin Hansen, 8317 Strønstad
534 å Tassen	5.0	1.8	—	—	—	P	71	Marin	77	28	Georg Rask, Sommerseih, 8460 Hanøy
542 å Terna	5.3	1.7	—	—	—	T	47	Evinr	60	3	Olav Hansen, 8317 Strønstad
554 å Veslefrikk	5.0	1.5	—	—	—	T	56	Evinr	71	9	Ole Pedersen, 8494 Myrland
630 å Kvikk	4.7	1.3	—	—	—	P	63	Gale	64	25	Alfon Ringen, 8490 Melbu

N-HM Hamarøy

Farkostens nummer, type og navn	Meter			Tonn Matr.		Bygge- år	Motor			Eierens (den korresponderende reder) navn og postadresse
	Lengde	Bredde	Dybde	I	II		Merke	Byggeår	H.K.	

N-HM Hamarøy — tilsynsmann: F.retth. Hamarøy, 8083 Leinesfjord

1 kr	Håvard	* 9.2	3.1	—	—	—	P	80	Perkin	80	72	Georg Høydahl, 8290 Skutvik
4 kr	Havheim	* 13.5	4.6	—	—	23	—	T	39	GM	78	183 Jan Olav Hansen, 8290 Skutvik
5	Singsholmen	* 12.1	3.9	1.7	18	—	T	87	Scania	81	236 Sigmund Hansen, 8297 Tranøy	
6 kr	Borggrunn	7.3	2.7	—	—	—	T	67	Sabb	76	30 Olaf Gundersen, 8290 Skutvik	
8 å	Fia	5.7	1.9	—	—	—	T	70	Sabb	65	10 Alf Nilsen, 8290 Skutvik	
9 kr	Joma	* 9.9	3.0	.9	—	—	P	85	Isuzu	85	70 Turid Sørdal, Boks 119, 8290 Skutvik	
10 kr	Ternen	7.5	3.1	—	—	—	T	76	Sabb	76	30 Arthus Olsen, 8294 Hamarøy	
11 å	Norild	6.2	2.0	—	—	—	T	72	Sabb	72	10 Rolf Hansen, 8294 Hamarøy	
12 å	Jim Beam	5.1	1.8	—	—	—	P	77	Mercur	77	10 Tore Vik, Tømmerneset, 8260 Innhavet	
13 å	Kent Ståle	5.0	1.8	—	—	—	T	70	Evinr	72	9 Svein Jensen, Buvåg, 8294 Hamarøy	
14 kr	Oksoy	* 8.5	3.2	—	—	—	T	77	Perkin	83	72 Arnt Hansen, 8290 Skutvik	
15 kr	Havella 3	* 8.3	2.9	—	6	—	T	62	Sabb	62	16 Jakob Willumsen, Boks 111, 8290 Skutvik	
16 å	Svana	4.7	1.5	—	—	—	T	70	Chrysl	70	9 Arthur Olsen, 8290 Skutvik	
17	Havella	8.5	2.6	—	—	—	P	84	Isuzu	86	51 Hilmar Nikolaisen, 8290 Skutvik	
19 å	Otteren	4.3	1.6	—	—	—	P	76	Evinr	79	6 Magnus Pedersen, Karlsøy, 8260 Innhavet	
20 kr	Rudolf	* 8.1	3.1	—	—	—	T	82	Volvo	74	36 John Martinussen, Buvåg, 8294 Hamarøy	
21 kr	Brandøybuen	9.5	3.3	—	—	—	A	82	Isuzu	82	70 Jann O. Johansen, Hamlot, 8297 Tranøy	
22 å	Snøgg	5.0	1.2	—	—	—	T	—	Mercur	68	4 Asmund Stiheim, 8290 Skutvik	
27 kr	Camilla	7.0	2.3	—	—	—	P	—	Yanmar	83	22 Johan Johansen, Buvåg, 8294 Hamarøy	
29	Kenneth	7.8	2.9	—	—	—	T	74	Sabb	74	22 Kjell Jensen, 8290 Skutvik	
30 kr	Tore	* 7.6	2.5	—	4	—	P	70	Sabb	70	20 Charles Johansen, Buvåg, 8294 Hamarøy	
34 å	Sjøliv	6.5	2.1	—	—	—	P	86	Sabb	86	26 Steinar Skarvik, Skarvik, 8276 Ulsvåg	
35 å	Fram	4.3	1.5	—	—	—	T	70	Johns	69	3 Hans Andreassen, 8290 Skutvik	
36 kr	Ståle	* 9.6	3.3	—	7	—	T	34	Marna	67	24 Alfred Jensen, Buvåg, 8294 Hamarøy	
39 å	Vikran	5.1	1.8	—	—	—	P	82	Suzuki	82	18 Marit Hansen, 8297 Tranøy	
40 å	Spurven	5.0	1.2	—	—	—	T	67	Johns	66	6 Magnus Edvardsen, 8276 Ulsvåg	
48 å	Nordkyn	5.0	1.7	—	—	—	T	80	Marin	81	8 Leif Nilsen, 8260 Innhavet	
55 kr	Sjøblomsten	7.0	2.4	—	—	—	T	62	Sabb	78	22 Reinhold Roarsen, 8290 Skutvik	
59 å	Jappen	4.7	1.2	—	—	—	T	56	Jap	65	5 Gunnar Nilsen Fikkestad, 8260 Innhavet	
66 kr	Carisma	* 10.1	3.0	1.9	—	—	P	86	Perkin	86	72 Arvid Jakobsen, 8276 Ulsvåg	
67 å	Runøy	* 6.7	2.5	—	—	—	T	74	Sabb	—	18 Hans Tore Hamlot, 8290 Skutvik	
70 å	Vestfjord	6.9	1.8	—	—	—	T	—	Sabb	75	10 Arnt Jacobsen, 8276 Ulsvåg	
75 k	Spurven	6.7	2.4	—	—	—	P	82	Yanmar	82	22 Gunnar Nilsen, 8260 Innhavet	
78 å	Terna	4.7	1.3	—	—	—	P	72	Suzuki	72	7 Konrad Skoglund, 8294 Hamarøy	
80 å	Bølgjen	5.3	2.0	—	—	—	T	66	Mercur	66	4 Sigfred Fredriksen, 8290 Skutvik	
83 å	Hamsund	5.0	2.2	—	—	—	T	66	Johns	67	6 Ivar Andersen, 8294 Hamarøy	
88 å	Letten	4.3	1.5	—	—	—	P	68	Evinr	70	5 Hilmar Nikolaisen, 8290 Skutvik	
102 å	Snøgg	4.2	1.5	—	—	—	P	78	Evinr	79	6 Magnus Edjassen, Håkonhals, 8260 Innhavet	
104 å	Pia	4.5	1.6	—	—	—	T	68	Penta	68	4 Kåre Kristiansen, 8290 Skutvik	
115 kr	Lusken	8.1	3.1	—	—	—	T	64	Sabb	76	30 Røvald Nilsen, 8260 Innhavet	
132 å	Rudolf	4.7	1.5	—	—	—	T	78	Mercur	80	4 Edmund Edjassen, 8260 Innhavet	
149 å	Alken	6.2	1.8	—	—	—	T	56	FM	56	3 Andreas Skarvik, 8276 Ulsvåg	

N-HR Herøy — tilsynsmann: F.retth. Herøy (Nordland), 8850 Herøyholmen

2 kr	Lykken	* 13.6	4.1	—	17	—	T	46	Scania	71	153	Arne K. Pedersen, 8842 Brasøy
4 kr	Stortinn	* 14.2	4.4	—	21	—	T	62	GM	81	183	Aage Vikedal, 8843 Husvær
6 kr	Øygrunn	* 13.7	4.2	—	19	—	T	69	Cum	73	200	Leif Karlsen, 8843 Husvær
8 å	Teisten	5.9	2.2	—	—	—	T	63	Sabb	74	18	Mathias Ludvigsen, 8833 Gåsvær
14 kr	Lill Ranveig	8.1	3.1	—	—	—	T	79	MWM	79	51	Bjarne Edvardsen, Tenna, 8850 Herøyholmen
15 kr	Dreggen	* 8.1	2.8	—	—	—	T	74	Ford	78	72	Ingmund Andreassen, 8850 Herøyholmen
16 k	Gåsvær	* 13.9	4.4	—	24	—	T	78	GM	78	183	Evald Bakkelid, 8833 Gåsvær
20 kr	Bjørn-Andre	* 13.5	4.3	—	19	—	T	66	Merc	75	200	Bjørn Lund, 8845 Seløy
22 kr	Juksafisk	* 8.5	2.6	—	5	—	T	59	Ford	72	72	Alfon Olsen, 8842 Brasøy
23 kr	Retor	* 17.1	5.1	—	40	—	T	79	GM	79	318	Reidar Hauvik, Øksningan, 8850 Herøy
24 kr	Humpen	6.9	2.5	—	—	—	T	61	Sabb	61	6	Thor Johannesen, 8843 Husvær
25 kr	Staulbuen	* 8.7	3.2	—	7	—	T	76	Perkin	85	72	William Olsen, Nordstaulen, 8845 Seløy

# Nordland

## N-HR Herøy

Farkostens		Meter			Tonn Matr.		Bygge- år	Motor			Eierens (den korresponderende reder) navn og postadresse	
nummer, type og navn		Lengde	Bredde	Dybde	I	II		Merke	Byggeår	H.K.		
30	Jansson	* 8.8	3.3	1.0	9	—	A	87	Isuzu	87	80	Jann Pedersen, 8850 Herøyholmen
31 kr	Anne-Ida	* 8.1	2.7	1.2	4	—	P	82	Sabb	84	65	Per Dahlheim, 8843 Husvær
32 k	Remi	* 8.7	2.9	—	—	—	T	68	Perkin	81	72	Gunvald Pettersen P/R, 8850 Herøyholmen
33 å	Solbris	6.1	2.2	—	—	—	T	44	Sleipn	30	3	Erle Solvick, Øksningan, 8850 Herøy
34 kr	Husby Junior	* 27.3	6.8	—	109	—	T	69	Caterp	68	335	Harald Andersen, Nord-Herøy, 8850 Herøy
35 å	Mariann	3.9	1.4	—	—	—	P	78	Yamaha	79	9	Aage Vikedal, 8843 Husvær
36 kr	Lido	7.6	2.8	—	—	—	T	66	Lister	74	22	Nils Tønder, Storhaugskjær, 8850 Herøyholmen
37 kr	Ole Gunnar	* 7.4	2.8	.8	—	—	T	73	Perkin	74	35	Asle Strømmen, Øksningan, 8850 Herøy
38 kr	Møy	* 9.0	2.9	—	—	—	T	71	Sabb	81	68	Bjørn Andersen, Nord-Herøy, 8850 Herøy
39 kr	Bjørg	7.5	2.9	—	—	—	T	71	Sabb	73	30	Arlid Jørgensen, 8845 Seløy
40 kr	Hobby	* 8.3	2.9	—	5	—	T	62	Perkin	83	72	Bjørnulf Antonsen, 8842 Brasøy
41 å	Kim	5.0	1.8	—	—	—	P	79	Marin	79	15	Holvar Martinsen, 8845 Seløy
43 kr	Rune	* 9.4	3.0	—	7	—	P	74	Ford	74	72	Jens Jensen, 8844 Sandvær
44 å	Snusen	6.4	2.4	—	—	—	T	74	Sabb	73	10	Knut Brunsvik, Nord-Herøy, 8850 Herøy
45 å	Kennet	5.0	1.6	—	—	—	T	82	Yamaha	82	8	Harald Henriksen, 8850 Herøyholmen
46 kr	Lasse Kero	* 11.7	3.7	—	16	—	T	82	GM	82	114	Kolbjørn Edvardsen, Ormsøy, 8845 Seløy
47 kr	Øpynt	7.0	2.4	—	—	—	P	82	Sabb	82	28	Jan M. Bakkelid, 8833 Gåsvær
51 å	Snøgg	5.8	2.1	—	—	—	T	81	Sabb	81	10	Egil Nilsen, Øksningan, 8850 Herøy
52 kr	Luna	* 7.7	2.7	.8	—	—	T	68	Sabb	68	16	Norvald Lorentzen, Øksningan, 8850 Herøy
53 å	Esther	6.1	1.8	—	—	—	P	63	Volvo	83	86	Roy Dahl, Øksningan, 8850 Herøy
54 å	Rayon	6.2	2.0	—	—	—	T	55	Yanmar	78	15	Håkon Bakkelid, 8833 Gåsvær
55	Eideson	* 10.6	4.0	—	11	—	A	84	MWM	83	111	Osvald Eide, 8845 Seløy
64 å	Renate	5.4	2.1	—	—	—	P	85	Suzuki	85	25	Alf Moe, 8850 Herøyholmen
65 kr	Staulgutten	* 7.8	2.8	.7	—	—	P	85	Sabb	72	22	Roy Marthinsen, Nordstaulen, 8845 Seløy
66 kr	Kurt Gerhard	* 11.9	4.2	—	20	—	S	77	Isuzu	87	160	Knut Almendingen, 8842 Brasøy
70 kr	Tor-Roger	* 9.4	3.2	—	7	—	T	73	Perkin	73	62	Gunnar Mathisen P/R, 8850 Herøyholmen
72 kr	Mai-Lis	* 13.7	4.2	—	17	—	T	60	Cumm	75	200	Leif Larsen P/R, 8842 Brasøy
74 å	Kvikk	5.3	1.8	—	—	—	T	53	FM	53	4	Jørgen Skagen, Nord-Herøy, 8850 Herøy
77 å	Lerken	4.3	1.4	—	—	—	T	58	Johns	74	6	Kristoffer Bæra, 8850 Herøyholmen
78 å	Sleipner	6.2	1.2	—	—	—	T	—	Sleipn	31	3	Hans Mathisen, 8844 Sandvær
80 kr	Rundskjær	* 14.2	4.7	—	22	—	T	68	GM	75	246	Erling Eide, 8845 Seløy
81 å	Vegar	6.2	2.2	—	—	—	T	65	Marna	53	5	Vegar Lorntsen, Øksningan, 8850 Herøy
82	Rayon	* 9.7	3.4	—	12	—	P	78	MWM	78	102	Roald Bakkelid, 8833 Gåsvær
83 å	Øgeren	6.2	2.2	—	—	—	T	65	Sabb	64	10	Erling Solvang, Øksningan, 8850 Herøy
84 kr	Knut Aleks	* 23.6	6.5	—	99	—	S	74	Caterp	74	365	Willy Karlsen, 8842 Brasøy
85 å	Bente	4.7	1.5	—	—	—	T	60	Evinr	73	4	Ingmund Andreassen, 8850 Herøyholmen
88 kr	Nyhav	* 8.6	2.6	—	—	—	P	78	Sabb	78	68	Frode Nilsen, 8842 Brasøy
91 kr	Bjørnsvik	* 19.3	5.4	—	46	—	T	81	Volvo	87	367	Einar Frismo P/R, 8843 Husvær
92 å	Trude	5.3	1.8	—	—	—	T	79	Johns	75	6	Jentoft Johansen, Øksningan, 8850 Herøy
93 å	Måken	5.9	2.0	—	—	—	T	52	Marna	38	3	Asbjørn Blakstad, Nordstaulen, 8845 Seløy
95	Ragnarson	* 10.5	4.1	2.2	—	—	A	89	GM	75	114	Leif Olsen, 8845 Seløy
106 å	Tvende Brødre	5.3	1.5	—	—	—	T	60	Sleipn	60	4	Jarle Ebbesen, 8842 Brasøy
107 å	Juster	5.9	2.2	—	—	—	T	66	Sabb	66	8	Ingebrigt Langø, 8850 Herøyholmen
109 s	Astor	6.2	2.2	—	—	—	T	61	Sleipn	60	5	Kristian Larsen, Øksningan, 8850 Herøy
111 kr	Kilskjær	* 8.1	2.7	—	—	—	P	79	Sabb	79	68	Aksel Olsen, Boks 73, 8845 Seløy
114 å	Hilde	4.6	1.6	—	—	—	P	81	Yamaha	81	15	Otelius Almendingen, 8842 Brasøy
115 kr	Polarfisk	6.5	2.4	—	—	—	T	65	Marna	65	12	John Edvardsen, 8844 Sandvær
117 å	Lyn	5.1	2.1	—	—	—	P	85	Yamaha	85	20	Alf P. Færøy, 8850 Herøyholmen
118 å	Kvikk	4.8	1.5	—	—	—	P	70	Peug	73	58	Odd Endresen, Øksningan, 8850 Herøy
119 å	Ternen	5.7	2.1	—	—	—	P	85	Marna	70	5	Jarle Edvardsen, 8844 Sandvær
124 kr	Øybuen	7.5	2.8	—	—	—	T	72	Yanmar	85	33	Torbjørn Johansen, Tenna, 8850 Herøyholmen
126 kr	Ago	6.4	2.1	—	—	—	T	84	Sabb	77	10	Kristian Larsen, Øksningan, 8850 Herøy
127 å	Arnt	5.3	1.8	—	—	—	T	47	FM	48	4	Mathias Ludviksen, 8833 Gåsvær
128 kr	Linda	8.1	2.7	—	—	—	P	81	BMW	81	45	Jarle Edvardsen, 8844 Sandvær
130	Lise	7.3	2.1	—	—	—	P	83	Yanmar	83	33	Håkon Lindseth, 8850 Herøyholmen
132 å	Yngve	4.5	1.4	—	—	—	T	80	Johns	80	7	Johan Edvardsen, 8850 Herøyholmen
134 kr	Polarfisk 2	7.9	2.8	—	—	—	T	84	Sabb	84	22	John Edvardsen, 8844 Sandvær
135 kr	Sjøblink	* 7.8	2.8	—	—	—	T	70	Perkin	80	40	Eilif Olsen, 8845 Seløy
137 å	Espen	6.5	2.4	—	—	—	T	74	Yanmar	79	33	Terje Pettersen, 8842 Brasøy
138 å	Tommeliten	4.3	1.8	—	—	—	T	82	Johns	82	6	Sverre Johansen, 8833 Gåsvær
139 å	Kari-Anne	5.3	1.4	—	—	—	T	68	Sleipn	64	3	Ole Olsen, 8844 Sandvær
141 kr	Kari	* 8.6	2.9	—	7	—	T	77	Ford	77	75	Håkon Bakkelid, 8833 Gåsvær

N-HR Herøy

Farkostens nummer, type og navn	Meter			Tonn I	Matr. II	Bygge- år	Motor			Eierens (den korresponderende reder) navn og postadresse	
	Lengde	Bredde	Dybde				Merke	Byggeår	H.K.		
142 å Gunni	5.9	2.8	—	—	—	T	67	Sleipn	67	8	Johan Solvær, 8843 Husvær
149 å Lars-Kato	5.4	1.9	—	—	—	T	75	Sleipn	75	6	Torbjørn Arntsen, 8842 Brasøy
151 å Lillemor	4.5	1.5	—	—	—	T	84	Johns	84	6	Bjørnar I.Olsen, 8845 Seløy
154 kr Fiskeren	8.4	2.6	—	—	—	T	76	Perkin	82	35	Elof Pedersen, Øksningan, 8850 Herøy
157 å Spurven	5.3	1.8	—	—	—	P	82	Johns	82	15	Håkon Edvardsen, 8842 Brasøy
158 å Nina	4.5	1.5	—	—	—	P	75	Yamaha	80	8	Ingvard Andreassen, 8850 Herøyholmen
160 å Sjøglimt	4.6	1.5	—	—	—	T	78	Yamaha	78	8	Rolf-Einar Hauvik P/R, Hauvik, 8850 Herøy
161 å Trine Anita	5.0	1.7	—	—	—	T	71	Evinr	75	3	Aksel Olsen, 8845 Seløy
162 å Havbølgen	6.1	2.2	—	—	—	T	60	Sabb	69	10	Alfred Johansen, 8850 Herøyholmen
163 kr Laksen	8.5	3.4	—	—	—	T	82	Ford	75	68	Kolbjørn Larsen P/R, Øksningan, 8850 Herøy
166 kr Roger	6.4	2.2	—	—	—	T	66	Sabb	77	18	Dagfinn Johannessen, 8843 Husvær
171 kr Lars-Henrik	7.2	2.5	—	—	—	T	59	Sabb	73	22	Arnold Karlsen, 8844 Sandvær
175 å Skvellen	5.5	1.8	—	—	—	T	62	FM	62	7	Ole-Henry Hauvik, Øksningan, 8850 Herøy
178 å Tor	5.0	1.5	—	—	—	T	64	Yamaha	78	5	Einar Paulsen, Øksningan, 8850 Herøy
183 å Monika	7.8	2.5	—	—	—	T	76	Sabb	76	22	Svein Andersen, 8845 Seløy
187 å Tommy	5.3	2.2	—	—	—	P	75	Suzuki	75	25	Arild Dalheim, 8843 Husvær
189 å Jostein	5.0	1.8	—	—	—	P	79	Yamaha	79	9	Arild Arntsen, Øksningan, 8850 Herøy
193 å Pax	7.0	2.1	—	—	—	T	77	Marna	70	18	Alf Paulsen, 8845 Seløy
196 Syren	* 8.1	2.7	.7	—	—	P	83	Bmv	83	45	Sigvart Bakkelid, 8850 Herøyholmen
200 kr Herøylene	* 12.5	4.1	1.8	18	—	T	79	Scania	79	182	Asle Strømmen, Øksningan, 8850 Herøy
201 å Ove	5.9	1.8	—	—	—	T	72	Sabb	72	8	Kalle Larsen, Øksningan, 8850 Herøy
203 å Pusken	5.9	1.7	—	—	—	T	52	Marna	52	8	Arnold Johansen, 8850 Herøyholmen
206 å Nykoffen	5.6	1.8	—	—	—	T	74	Marna	52	5	Harry Hansen, 8842 Brasøy
207 å Kaia	3.6	1.2	—	—	—	T	81	Marin	82	5	Rolf Nilsen, 8842 Brasøy
212 å Torbjørn	5.9	1.8	—	—	—	T	66	Sabb	66	8	Reidar Hansen, 8845 Seløy
213 å Falken	5.9	1.8	—	—	—	T	62	Sleipn	64	5	Kåre Mikalsen P/R, 8845 Seløy
214 kr Sabb	6.5	2.3	—	—	—	T	60	Sabb	74	22	Leif Kristiansen, 8843 Husvær
217 kr Bernt Johnny	* 8.4	2.9	—	6	—	T	79	Perkin	89	76	Harry Hansen, 8842 Brasøy
223 å Hobbi	7.2	2.8	—	—	—	T	57	Sabb	54	5	F.Bakkelid, 8833 Gåsvær
228 å Tommy	5.3	1.2	—	—	—	P	80	Yamaha	80	20	Håkon Johansen, Tenna, 8850 Herøyholmen
230 å Terningen	4.3	1.5	—	—	—	P	74	Yamaha	73	8	Eilif Mathisen, 8833 Gåsvær
233 å Måken	5.4	2.1	—	—	—	T	60	Marna	60	8	Tor Eilif Larsen, Øksningan, 8850 Herøy
236 å Karl	4.4	1.7	—	—	—	P	80	Marin	80	8	Henry Kristiansen, 8843 Husvær
246 kr Astor	7.6	2.8	—	—	—	T	63	Sabb	73	30	Arild Wiig, 8850 Herøyholmen
247 å Sonja	4.3	1.7	—	—	—	T	69	Yamaha	75	3	Egil Mathisen, 8833 Gåsvær
250 kr Fjong	7.8	2.9	—	—	—	T	75	Sabb	75	30	Sverre Johansen, 8833 Gåsvær
251 kr Havella	* 9.5	3.3	—	7	—	P	73	Perkin	73	62	Torstein Nikolaisen, 8844 Sandvær
252 å Kvikk	4.3	1.2	—	—	—	T	79	Johns	79	6	Roald Johnsen, 8833 Gåsvær
255 å Tom Raymond	5.7	1.9	—	—	—	T	69	Marna	58	5	Odd Nilsen, 8850 Herøyholmen
256 å Bjørnen	5.6	2.0	—	—	—	P	78	Marin	82	30	Henry Jarle Sortland, Nord-Herøy, 8850 Herøy
258 å Sjøgutt	5.0	1.5	—	—	—	T	76	Marin	81	4	Kjell Isaksen, Nord-Herøy, 8850 Herøy
268 å Arnt Harry	6.3	2.3	—	—	—	T	51	Marna	50	5	Arvid Bastesen, Øksningan, 8850 Herøy
274 å Flipper	4.7	1.8	—	—	—	T	78	Marin	78	15	Helge Lorentsen, Øksningan, 8850 Herøy
278 å Anna	4.3	1.2	—	—	—	T	78	Yamaha	78	5	Kåre Larsen, Nord-Herøy, 8850 Herøy
279 å Elena	4.3	1.2	—	—	—	P	77	Motor	77	3	Magnus Lortsen, Øksningan, 8850 Herøy
280 kr Stian	* 9.5	3.1	—	—	—	T	81	GM	82	114	Jarle T.Johansen, 8850 Herøyholmen
281 å Heidi	6.1	2.0	—	—	—	T	70	Sabb	74	10	Erling Edvardsen, 8850 Herøyholmen
285 kr Kim-Roger	7.2	2.6	—	—	—	T	64	Sabb	74	22	Karl Jørgensen, Seløy, 8845 Seløy
288 å Tyr	5.6	2.2	—	—	—	T	65	Marna	67	6	Hans Nilsen, 8843 Husvær
291 å Ante Johan	4.5	1.5	—	—	—	T	80	Mercur	75	7	Alfred Eide, 8845 Seløy
292 å Ellen	5.5	2.2	—	—	—	P	82	Yamaha	83	30	Jonny Arntsen, 8842 Brasøy
297 å Carmelida	6.5	2.2	—	—	—	T	40	FM	59	5	Erl. Edvardsen, 8850 Herøyholmen
300 Heroyland	* 13.5	4.8	1.7	—	—	P	88	Scania	87	182	Ingvard Andreassen, 8850 Herøyholmen
302 å Teisten	6.2	2.0	—	—	—	T	37	Sleipn	61	5	Alfred Eide, 8845 Seløy
303 å Fisk	5.3	1.7	—	—	—	T	79	Johns	79	10	Inge Bastesen P/R, Skibbåtsvær, 8833 Gåsvær
304 å Tone	4.3	1.8	—	—	—	P	—	Volvo	—	9	Arthur Ottesen, 8833 Gåsvær
305 å Lundefuglen	6.9	2.5	—	—	—	T	44	Sabb	50	5	Erie Reismann, Øksningan, 8850 Herøy
308 å Måken	5.0	1.5	—	—	—	T	56	Sleipn	38	3	Alfred Johansen, 8850 Herøyholmen
314 å Frank	4.3	1.5	—	—	—	P	73	Marin	79	5	Leif Larsen, 8842 Brasøy
316 å Jompen	5.3	1.8	—	—	—	P	84	Marin	84	25	Arne Karlsen, 8843 Husvær
319 å Kvikk	4.0	1.7	—	—	—	P	65	Yamaha	79	25	Kolbjørn Edvardsen, 8850 Herøyholmen
322 å Reidun	5.9	2.2	—	—	—	T	49	FM	62	7	Einar Lorentsen, Øksningan, 8850 Herøy

# Nordland

## N-HR Herøy

Farkostens nummer, type og navn	Meter			Tonn Matr.		Bygge- år	Motor			Eierens (den korresponderende reder) navn og postadresse	
	Lengde	Bredde	Dybde	I	II		Merke	Byggear	H.K.		
330 kr Festus	8.5	2.8	--	--	--	T	68	Motor	72	37	Einar Lorentsen, Øksningan, 8850 Herøy
334 å Bjørnar	6.0	2.2	--	--	--	T	46	Marna	46	5	Alv Færev, Sandvik, 8850 Herøyholmen
335 kr Trond Roar	7.2	2.8	--	--	--	T	69	Sabb	69	16	Egil Paulsen, 8843 Husvær
336 å Notskjær	4.2	1.5	--	--	--	P	82	Yamaha	82	20	Frode Nilsen, 8842 Brasøy
339 kr Sveøy-Buen	8.0	2.5	--	--	--	T	64	Volvo	75	36	Torbjørn Arntsen, 8842 Brasøy
342 å Knut	5.6	2.0	--	--	--	T	62	Sabb	70	8	Åge Olsen, 8845 Seløy
348 k Rutland Senior	* 15.5	4.1	--	19	--	T	25	GM	76	183	Sverre Larsen, 8850 Herøyholmen
357 kr Silavåg	7.2	2.5	--	--	--	T	--	Yanmar	79	22	Peder Helmersen, 8845 Seløy
359 å Sjøfuglen	4.5	1.3	--	--	--	P	75	Suzuki	85	8	Ludvig Jensen, 8845 Seløy
363 å Høvhesten	4.6	1.8	--	--	--	P	84	Marin	81	5	Rolf Nilsen, 8842 Brasøy
366 kr Nordøysund	7.5	2.8	--	--	--	T	73	Sabb	73	22	Eivind Edvardsen, 8844 Sandvær
367 å Knuren	4.3	1.5	--	--	--	P	81	Yamaha	81	8	Sigvald Edvardsen, 8850 Herøyholmen
371 å Arnt	5.3	1.6	--	--	--	P	81	Honda	81	10	Arnold Johansen, 8850 Herøyholmen
376 å Sigrun	5.6	1.8	--	--	--	T	54	Real	54	3	Emil Larsen, Nordstaulen, 8845 Seløy
382 å Kvitungen	5.3	1.8	--	--	--	P	80	Johns	82	20	Evald Bakkelid, 8833 Gåsvær
386 å Torsken	6.2	2.3	--	--	--	T	58	Sabb	59	5	R.Martinsen, Nordstaulen, 8845 Seløy
387 å Ternen	5.9	2.2	--	--	--	T	55	Marna	55	5	Ole Bakkelid, 8833 Gåsvær
389 å Roy	6.5	2.5	--	--	--	T	55	Sabb	55	5	A.Marhinsen, Nordstaulen, 8845 Seløy
390 å Prøven	6.4	2.2	--	--	--	T	55	Marna	55	5	Bjarne Ludvigsen, 8833 Gåsvær
393 å Mette	4.3	1.6	--	--	--	P	75	Archim	75	14	William Olsen, Nordstaulen, 8845 Seløy
398 kr Svein-Magne	7.2	2.5	--	--	--	T	73	Sabb	65	16	Roald Johnsen, 8833 Gåsvær
400 å Henny	5.9	2.0	--	--	--	T	55	Marna	47	5	Håkon Nilsen, 8844 Sandvær
401 å Vito	7.6	2.5	--	--	--	T	81	Yanmar	81	22	Nelly Johansen, 8850 Herøyholmen
404 å Snuppen	4.2	1.5	--	--	--	P	83	Yamaha	85	10	Arild Larsen, 8850 Herøyholmen
407 å Svanhild	5.6	2.2	--	--	--	T	57	Sleipn	57	5	Idar Hansen, Øksningan, 8850 Herøy
409 å Prøven	6.2	2.2	--	--	--	T	57	Marna	51	8	Hans Jakobsen, 8844 Sandvær
410 kr Will Jonny	7.6	2.7	--	--	--	T	74	MWM	76	51	Jonny R.Johansen P/R, 8850 Herøyholmen
418 å Tove	4.7	1.5	--	--	--	T	70	Mercur	66	16	Arvid Pettersen, 8842 Brasøy
420 å Teisten	5.3	1.5	--	--	--	T	54	Marna	56	5	Gustav Bastesen, 8845 Seløy
421 å Per	5.6	2.2	--	--	--	T	78	Sabb	72	10	Paul Pedersen, 8842 Brasøy
424 å Birger	5.7	1.9	--	--	--	T	61	Sabb	77	10	Leif Birger Albrigtsen, Øksningan, 8850 Herøy
426 å Jørn	5.9	1.8	--	--	--	T	54	Sabb	70	6	Jens R.Jenssen, 8844 Sandvær
427 å Habib	4.4	1.6	--	--	--	P	80	Marin	83	4	Fridtjof Larsen, Øksningan, 8850 Herøy
428 å Tokai	5.0	1.5	--	--	--	P	78	Marin	81	15	Norvald Lornzen, Øksningan, 8850 Herøy
433 å Henny	5.9	1.8	--	--	--	T	65	Sabb	68	10	Håkon Nilssen, 8844 Sandvær
434 å Småen	5.0	1.7	--	--	--	T	71	Johns	79	6	Erling Solvang, Øksningan, 8850 Herøy
441 å Pluggen	6.1	1.8	--	--	--	T	67	Sabb	75	10	Leif Karlsen, 8845 Seløy
451 å Tanja	4.5	1.5	--	--	--	T	80	Yamaha	80	8	Tore Johansen, 8850 Herøyholmen
452 å Lillemor	6.3	2.2	--	--	--	T	66	Sabb	67	10	Arild Arntsen, Øksningan, 8850 Herøy
454 kr Favor	* 8.4	2.7	--	--	--	P	82	Nogva	82	50	Helge Lorentzen, Øksningan, 8850 Herøy
458 kr Magne	7.2	2.7	--	--	--	T	65	Sleipn	65	8	Norvald Paulsen, 8843 Husvær
465 å Trio	4.2	1.8	--	--	--	P	83	Marin	83	8	Fridtjof Bakkelid, 8850 Herøyholmen
477 kr Rex	7.8	2.6	--	--	--	T	67	Perkin	67	35	Henry Mathisen, 8833 Gåsvær
479 k Geir	6.9	2.3	--	--	--	T	60	Sabb	70	20	Asbjørn Henriksen, 8850 Herøyholmen
482 å Svanen	4.3	1.4	--	--	--	P	79	Marin	79	8	Oddleif Frantzen, 8850 Herøyholmen
486 å Jim	5.9	1.7	--	--	--	T	55	Sleipn	51	4	Bjarne Ingebrigtsen, Øksningan, 8850 Herøy
487 å Søstrene	5.9	1.8	--	--	--	T	61	Sabb	73	8	Svein Gunnar Storholm, 8842 Brasøy
489 k Havleik	* 13.1	4.1	--	15	--	T	27	Merc	84	200	Åge Edvardsen, 8850 Herøyholmen
490 kr Gunnar	* 7.7	2.9	--	--	--	T	62	Perkin	78	42	Ole Mikalsen, 8845 Seløy
492 å Prikken	5.0	1.7	--	--	--	T	70	Johns	78	6	Bent Hansen, Øksningan, 8850 Herøy
495 s Spurven	* 10.8	3.6	--	9	--	T	39	Ford	76	108	Agnar Johansen, Åsen, 8850 Herøyholmen
498 å Prøven	5.6	1.9	--	--	--	T	70	Sabb	70	6	Sigvart Bakkelid, 8833 Gåsvær
500 kr Sjøfisk	* 18.3	5.5	--	48	--	T	81	Volvo	80	348	Asbjørn Olsen, 8842 Brasøy
503 å Tom	5.3	2.0	--	--	--	T	57	Marna	57	8	Aksel Olsen P/R, 8845 Seløy
504 å Knuppen	4.7	1.5	--	--	--	T	75	Mercur	75	7	Reidar Martinsen, Nordstaulen, 8845 Seløy
505 å Arne Raymond	4.8	1.5	--	--	--	P	81	Yamaha	88	9	Jørn Tore Olsen, 8845 Seløy
507 å Karino	4.4	1.2	--	--	--	T	75	Yamaha	80	4	Alfred Johansen, 8850 Herøyholmen
509 å Aud	5.9	2.2	--	--	--	T	53	Sabb	69	16	Johan Davidsen, 8843 Husvær
510 å Elin	5.0	1.8	--	--	--	P	85	Yamaha	84	25	Bjørnar Vikedal, Postboks 33, 8843 Husvær
517 kr Eungen	6.5	2.5	--	--	--	T	64	Sabb	74	10	Terje Larsen, 8845 Seløy
520 kr Roar Junior	* 15.6	4.6	--	24	--	T	77	Scania	85	291	Norvald Paulsen P/R, 8843 Husvær
523 kr Ivar	6.5	2.5	--	--	--	T	63	Sabb	73	22	Ivar Jakobsen, Nord-Herøy, 8850 Herøy

N-HR Herøy

Farkostens nummer, type og navn	Meter			Tonn	Matr.	Bygge- år	Motor			Eierens (den korresponderende reder) navn og postadresse	
	Lengde	Bredde	Dybde				Merke	Byggeår	H.K.		
525 kr Tennholmen	* 11.5	3.7	—	10	—	T	57	GM	75	115	Torbjørn Hanssen, 8845 Seløy
529 å Anne Lise	4.3	1.8	—	—	—	P	80	Yamaha	88	9	Arne Kristian Pedersen, 8842 Brasøy
536 å Turid	5.6	2.0	—	—	—	T	68	FM	68	5	Wilhelm Larsen, Nordstaulen, 8845 Seløy
537 å Leif Inge	5.6	1.8	—	—	—	T	50	Sleipn	66	5	Ivar Jakobsen Hjertøy, Nord-Herøy, 8850 Herøy
541 kr Evy	6.4	2.4	—	—	—	T	84	Sabb	84	8	Alfon Olsen, 8842 Brasøy
552 kr Kørven	6.9	2.5	—	—	—	T	66	Sleipn	67	8	Arthur Kristiansen, 8843 Husvær
561 å Kai-Sverre	5.1	1.9	—	—	—	P	79	Yamaha	83	20	Torstein Larsen, 8850 Herøyholmen
565 å Snøgg	5.6	2.2	—	—	—	T	83	Marna	58	5	Magne Mathinsen, 8845 Seløy
567 å Spurv 2	5.0	1.8	—	—	—	T	56	Marna	35	3	Erling Pettersen, 8842 Brasøy
568 å Arnt Willy	8.6	3.0	—	—	—	T	83	Isuzu	85	51	Einar M. Johansen, 8850 Herøyholmen
569 å Dan Even	5.0	2.5	—	—	—	T	83	Suzuki	81	4	Bjarne Henriksen, Øksningen, 8850 Herøy
570 å Nubben	5.6	1.8	—	—	—	T	45	Sabb	76	10	Roald Andreassen, 8850 Herøyholmen
571 å Tønnen	6.2	2.1	—	—	—	T	68	Yanmar	77	8	Eldor Bonsaksen, 8844 Sandvær
573 k Sjøleik	8.2	2.8	—	—	—	T	70	Perkin	83	42	Rolf Olav Mortensen, 8844 Sandvær
576 å Ferder	4.3	1.8	—	—	—	P	82	Yamaha	82	9	Kalle Larsen, Øksningen, 8850 Herøy
582 å Øyfisik	6.2	2.2	—	—	—	T	65	Sabb	78	10	R. Mathisen, 8833 Gåsvær
585 å Gullspetten	5.9	1.8	—	—	—	T	78	Sabb	76	10	Jørgen Jørgensen, 8845 Seløy
586 å Teisten	4.7	1.5	—	—	—	T	62	Yamaha	77	5	Erling Bendiksen, 8850 Herøyholmen
587 kr Siri	7.0	2.5	—	—	—	P	83	Sabb	83	22	Arlid Dahlheim, 8843 Husvær
588 å Viking	5.9	2.2	—	—	—	T	65	Sabb	65	8	K. Pedersen, 8850 Herøyholmen
590 kr Kjellskjær	7.2	2.6	—	—	—	T	65	Merc	69	42	Ole G. Hemseth, 8843 Husvær
592 kr Jan Magne	7.0	2.6	—	—	—	T	65	Sabb	73	22	Magnor Zahl, Øksningen, 8850 Herøy
593 kr Håkon	7.2	2.5	—	—	—	T	73	Nogva	65	10	Bernt Hansen, Øksningen, 8850 Herøy
595 Per Gunnar	6.9	2.2	—	—	—	T	60	Sabb	80	18	Ingvold Paulsen, 8850 Herøyholmen
600 kr Tulipan	8.7	3.2	—	—	—	T	79	Perkin	79	62	Petter Bakkeliid, 8833 Gåsvær
601 å Kjell	6.2	1.8	—	—	—	T	52	Sleipn	52	5	Jentoft Finbog, Øksningen, 8850 Herøy
602 å Sjøholmen	5.2	1.8	—	—	—	P	84	Johns	83	35	Håkon Bakkeliid, 8833 Gåsvær
607 å Steinar	4.3	1.5	—	—	—	T	66	Johns	65	3	Henry Mathisen, 8833 Gåsvær
610 kr Øivind	6.9	2.5	—	—	—	T	72	Sabb	72	22	Egil Mathisen, 8833 Gåsvær
618 å Pipen	5.8	1.7	—	—	—	T	69	Yamaha	—	8	Jan P.E. Nilsen, 8850 Herøyholmen
621 å Sputnik	4.3	1.3	—	—	—	T	67	Johns	73	9	Petter Bakkeliid, 8833 Gåsvær
623 å Anne Mari	5.3	2.0	—	—	—	T	78	Sleipn	55	5	Eivind Edvardsen, 8844 Sandvær
624 å Flaks	5.3	1.5	—	—	—	T	65	Marna	38	3	Reidar Larsen, Sørherøy, 8850 Herøyholmen

N-HS Hemnes — tilsynsmann: Sjøvold, Aage, 8640 Hemnesberget

2 å Venus	6.1	2.1	—	—	—	T	69	Sabb	79	22	Konrad Andersen, Lapphellvn. 42, 8640 Hemnesberget
3 Ranværingen	* 7.2	2.3	—	—	—	T	70	Sabb	77	30	Olav Kvitnes, 8640 Hemnesberget
8 kr Svein	* 9.5	3.1	—	7	—	P	72	Perkin	66	62	Sigbjørn Hammer, 8640 Hemnesberget
13 å Withe Horse	4.7	.9	—	—	—	T	75	Mercur	79	20	Lars Paasche, 8643 Bjerka
19 Kato Vegard	* 10.1	3.7	1.5	—	—	P	81	Ford	81	108	Holger Nilsen, 8640 Hemnesberget

N-L Lurøy — tilsynsmann: Johannessen, Ole J., 8766 Lurøy

1 å Palle	5.0	1.5	—	—	—	T	72	Mercur	72	4	Leif Karlsen, 8765 Onøy
2 å Reløygutten	* 7.8	2.5	1.1	—	—	T	79	Sabb	79	22	Sigurd M. reløy, 8765 Onøy
4 kr Moflagværing	* 9.0	2.9	—	—	—	T	71	Marna	70	42	Jan Klæbo, 8762 Sleneset
5 å Rune	6.5	2.4	—	—	—	P	80	Sabb	80	22	Torleif Edvardsen, 8760 Indre Kvarøy
9 å Heto	4.5	2.0	—	—	—	P	84	Johns	79	25	Jim Edvardsen, 8762 Sleneset
11 å Oteren	5.0	1.5	—	—	—	T	73	Mercur	73	4	Arnold Bentsen, 8730 Bratland
12 Risøyfjord	* 14.9	5.7	1.9	—	—	A	89	Volvo	89	300	Bjørn Martin Risøy, 8765 Onøy
14 kr Familien	8.1	2.7	—	—	—	P	85	Sabb	85	65	Johan Slotterøy, 8762 Sleneset
15 å Juvel	6.4	2.0	—	—	—	T	69	Sabb	65	8	Waldemar Johansen, 8762 Sleneset
17 kr Roy-Tore	* 7.1	2.5	—	3	—	T	62	Sabb	73	30	Alf Martinsen, 8773 Sørnesøy
18 å Jim-Roger	6.9	2.5	—	—	—	T	75	Sabb	75	10	Arne Fredriksen, 8765 Onøy
19 å Alken	5.0	1.5	—	—	—	T	65	Evinr	72	4	Einar Lorentzen, 8766 Lurøy
23 å Aasvik Søndre	3.9	1.6	—	—	—	T	80	Yamaha	80	8	Jan Aasvik, 8730 Bratland
24 å Blink	5.5	1.8	—	—	—	P	79	Yamaha	79	20	Johan Slotterøy, 8762 Sleneset
28 å Geip	5.2	2.6	—	—	—	K	77	Yamaha	79	8	Rolf Harsvik, 8762 Sleneset
31 kr Kim Andre	* 8.5	3.0	1.2	5	—	T	73	Ford	80	72	Gudmund Lien, 8730 Bratland

# Nordland

## N-L Lurøy

Farkostens nummer, type og navn	Meter			Tonn Matr.		Bygge- år	Motor			Eierens (den korresponderende reder) navn og postadresse	
	Lengde	Bredde	Dybde	I	II		Merke	Byggeår	H.K.		
32	Anette	* 9.2	3.2	—	8	—	P 81	MWM	81	102	Gunnvall Johansen, 8766 Lurøy
33	å Wiggo	5.0	1.8	—	—	—	P 82	Johns	81	25	Arvid Johansen, 8765 Onøy
34	Hilde	* 14.6	4.0	92.0	24	—	A 81	Scania	80	335	Dag Hansen, 8750 Tonnes
36	å Trym	5.2	1.7	—	—	—	A 82	Yamaha	82	10	Kristian Aasvik, 8730 Bratland
37	å Mikro	4.2	1.3	—	—	—	P 73	Yamaha	82	6	Helge Sarassen, 8760 Indre Kvarøy
38	kr Andungen	* 9.5	3.2	.8	—	—	P 75	Valmet	88	108	Ronald Hågensen, 8760 Indre Kvarøy
41	å Seien	5.1	1.8	—	—	—	T 53	Sabb	76	8	Rune Johansen, 8764 Lovund
44	å Spurben	5.6	2.2	—	—	—	T 72	Sabb	72	10	Evald Martinussen, 8763 Nord-Solvær
47	å Lena	6.1	2.2	—	—	—	T 79	Sabb	76	10	Kristoffer Karlsen, 8762 Sleneset
48	å Skippy	4.3	1.2	—	—	—	T 69	Mercur	72	7	Karl Isaksen, 8762 Sleneset
53	kr Nesøybuen	* 8.6	2.8	—	—	—	T 77	Perkin	77	35	Asbjørn Johansen, 8773 Sørnesøy
56	k Fremad	* 12.4	4.1	—	15	—	T 16	Cumm	71	220	Jon Risvær P/R, 8762 Sleneset
57	å Rallar	5.1	1.6	—	—	—	T 56	FM	53	5	Egil Andersen, 8760 Indre Kvarøy
59	Walula	6.3	2.2	—	—	—	P 84	Yanmar	84	30	Karlof Thomassen, 8764 Lovund
60	s Ein	* 8.7	2.9	—	5	—	T 24	Heimd	30	7	Jens Andreassen, 8763 Nord-Solvær
64	kr Audun	7.0	2.8	—	—	—	T 78	Sabb	73	22	Asbjørn Slotterøy, 8762 Sleneset
65	å Trippel	4.7	1.7	—	—	—	T 78	Mercur	77	7	Ketil Pettersen, 8764 Lovund
68	å Bremholmen	4.7	1.7	—	—	—	T 74	Johns	76	15	Kåre Kvivær, 8763 Nord-Solvær
69	å Taurus	5.1	1.9	—	—	—	P 87	Yamaha	87	15	Hagbart Kristiansen, 8765 Onøy
70	Siv	* 9.1	3.2	1.7	8	—	P 85	Perkin	85	72	Holger Olsen, 8773 Sørnesøy
74	å Hadrian	4.0	1.4	—	—	—	P 78	Yamaha	—	15	Harald Johansen, 8764 Lovund
75	å Mona	6.5	2.6	—	—	—	T 64	Sabb	64	8	A.Kristiansen, 8763 Nord-Solvær
76	å Elsa	5.3	1.7	—	—	—	T 56	Marna	53	5	Isak Isaksen, 8762 Sleneset
79	Mawenja	8.1	2.7	—	—	—	P 81	BMW	81	45	Johan W.Olsen, 8762 Sleneset
80	Linn	* 9.9	3.0	—	7	—	P 73	Sabb	84	100	John Olvik, 8733 Stuvland
82	kr Øyværing	7.5	2.8	—	—	—	T 71	Sabb	71	20	Jarle Jakobsen, 8762 Sleneset
84	å Askeladden	4.5	1.5	—	—	—	P 68	Yamaha	82	4	Sverre Johannessen, 8765 Onøy
86	å Lillegutt	5.3	2.0	—	—	—	P 84	Marin	84	40	Kjell-Arne Henningsen, 8773 Sørnesøy
92	kr Roar	7.7	2.7	—	—	—	P 83	Perkin	83	47	Tom Isaksen, 8762 Sleneset
93	å Ove	8.1	2.8	—	—	—	T 70	Perkin	67	35	Charles Olaisen, 8764 Lovund
94	Håløyger	* 10.6	3.8	—	14	—	P 81	Volvo	86	112	Leif Snorre Sarassen P/R, 8760 Indre Kvarøy
99	kr Tor-Yngve	8.8	3.2	—	—	—	T 38	Peug	70	59	Reidar Olsen P/R, 8730 Bratland
100	kr Kjell Ivar	* 10.6	3.9	1.4	7	—	P 86	Cumm	87	130	Ole-Johan Johansen, 8735 Stokkvågen
101	å Asbjørn	6.4	2.3	—	—	—	T 47	Sabb	47	5	Ingmar Olsen, 8730 Bratland
102	kr Nygrunn	* 8.3	3.0	1.1	4	—	T 61	Ford	80	85	Jørgen Nilsen, 8765 Onøy
105	å Are	6.4	2.1	—	—	—	T 79	Bukh	86	24	Olav Dahl, 8750 Tonnes
106	å Pluto	4.0	1.7	—	—	—	P 80	Yamaha	79	15	Leif Magne Olaisen, 8752 Konsvikosen
108	å Leik Steve	6.5	2.5	—	—	—	T 63	Frem	51	7	Torbjørn Johansen, 8762 Sleneset
110	å Ekko	6.5	2.5	—	—	—	T 73	Sabb	67	8	Oscar M.Olsen, 8762 Sleneset
113	g Corvus	* 9.3	2.9	1.9	9	—	P 87	Nogva	87	130	Øystein Grønning P/R, 8762 Sleneset
115	Vera	8.2	2.7	—	—	—	T 75	Sabb	75	30	Ragnvald Hansteen P/R, 8765 Onøy
117	å Tone	7.2	2.2	—	—	—	T 80	Sabb	79	10	Aage Lorentsen, 8773 Sørnesøy
118	å Fisk	5.0	1.8	—	—	—	P 76	Yamaha	76	20	Sven-Tore Sarassen, 8760 Indre Kvarøy
119	å Lurøyfjell	7.0	2.2	—	—	—	T 68	Sabb	68	10	Odd Johansen, 8766 Lurøy
122	kr Vesterveg	* 10.0	3.2	—	8	—	T 71	Ford	71	103	Arthur Thomassen, 8764 Lovund
123	å Konni	7.5	2.5	—	—	—	T 69	Perkin	80	35	Dagfin Johansen, 8766 Lurøy
125	kr Veigård	7.6	2.9	—	—	—	T 71	Sabb	74	30	Arne Berglund, 8764 Lovund
128	kr Spleis	7.5	2.6	—	—	—	T 75	Perkin	82	35	Trygve Johansen, 8762 Sleneset
129	å Ragnar	5.1	1.8	—	—	—	P 78	Johns	78	20	Leif Lovdal, 8765 Onøy
131	Helge	* 6.6	2.4	.8	—	—	P 85	Yanmar	85	34	Halter Johansen, 8764 Lovund
138	Fjellbøen	* 9.5	3.5	—	—	—	A 82	Ford	81	108	H.A.Jakobsen, Boks 29, 8764 Lovund
141	kr Neptun	* 7.2	2.5	—	—	—	T 69	Sabb	69	16	Kåre Hansen, 8762 Sleneset
142	kr Fluen	* 7.0	2.6	1.0	—	—	T 63	Sabb	63	16	Otto Andersen, 8730 Bratland
144	Måsongen	* 7.8	2.6	.5	—	—	P 84	Yanmar	84	33	Arnt Johansen, 8762 Sleneset
147	å Kobben	4.2	1.6	—	—	—	P 83	Mercur	82	10	Birger Johannessen, 8765 Onøy
148	Vivi	* 9.5	3.3	—	9	—	A 77	Ford	76	108	Snorre Slotterøy, 8762 Sleneset
149	Jim Anders	* 10.6	4.2	—	5	—	P 88	Volvo	83	156	Torfinn Edvardsen P/R, 8762 Sleneset
150	kr Ørnskjær	* 8.7	3.1	—	7	—	T 75	Marna	75	42	Henry Mikalsen, 8764 Lovund
151	kr Øybuen	* 8.6	2.7	—	6	—	P 74	MWM	83	75	Alf Magne Johansen, Boks 63, 8762 Sleneset
154	å Bambino	5.3	1.7	—	—	—	T 72	Sabb	64	8	Hilmar Jakobsen, 8762 Sleneset
158	å Vi-To	4.3	1.5	—	—	—	T 78	Johns	78	10	Ragnar Stensrud, 8733 Stuvland
161	kr Jim-Rune	* 9.5	3.3	—	—	—	T 79	MWM	79	102	Herbjørn Johansen, 8762 Sleneset



N-L Lurøy

Farkostens nummer, type og navn	Meter			Tonn Matr.		Bygge- år	Motor			Eierens (den korresponderende reder) navn og postadresse		
	Langde	Bredde	Dybde	I	II		Merke	Byggeår	H.K.			
163	Haldorson	* 10.6	3.9	1.7	—	—	A	88	Cumm	87	180	Svein Tore Olsen, 8764 Lovund
164	å Ternen	5.0	1.5	—	—	—	T	75	Yamaha	75	9	Erling Olsen, 8730 Bratland
166	å Gullfisk	5.3	1.7	—	—	—	T	56	Marna	49	5	Kåre Larsen P/R, 8730 Bratland
168	Solværøy	* 10.6	3.8	1.5	14	—	P	82	MWM	82	102	Egil Edvardsen, 8762 Sleneset
169	kr Tunskjær	* 10.8	3.7	—	12	—	T	75	Scania	81	131	Konrad Kvitvær, 8765 Onøy
171	Brinca	* 8.2	2.7	—	—	—	P	76	MWM	76	68	Arvid Johansen, 8765 Onøy
173	kr Salthammer	* 23.6	5.4	—	62	—	T	54	Cumm	80	365	Halton Thomassen P/R, 8764 Lovund
175	å Håp	5.9	1.8	—	—	—	T	40	Sabb	64	10	Hans Risvær, 8762 Sleneset
182	kr Skurr	* 7.9	2.5	.6	3	—	T	68	Sabb	73	22	Terje Olsen, 8765 Onøy
184	kr Nordbuen	* 10.0	3.0	—	—	—	T	71	MWM	84	68	Harry Larsen, 8730 Bratland
185	k Trehornet	* 15.9	4.9	—	24	—	T	53	Volvo	85	300	William Kvitvær, 8765 Onøy
188	å Bror	6.5	2.3	—	—	—	T	66	Marna	68	18	Cato Martinussen, 8765 Onøy
189	kr Sindbød	* 9.4	3.0	—	6	—	P	79	Sabb	79	68	Arnlov Paulsen, 8765 Onøy
192	Skippy	* 7.0	2.4	.6	—	—	P	76	Ford	69	70	Kåre Aspdal, 8750 Tonnes
193	å Snoken	5.4	2.0	—	—	—	T	72	FM	67	4	Lars Larsen, 8765 Onøy
194	kr Nilsen Junior	7.8	2.8	—	—	—	T	70	Sabb	73	30	Angell Nilsen, 8764 Lovund
197	Kvitbjørn	* 6.7	2.3	—	3	—	P	83	Volvo	84	65	Ketil Pettersen, 8763 Nord-Solvær
198	Straumøy	* 9.7	3.3	—	9	—	A	79	Ford	78	108	Hilmar Larsen, 8762 Sleneset
201	å Rita	4.5	2.0	—	—	—	P	87	Yamaha	87	30	Ivan-Per Lomøy, 8750 Tonnes
203	å Sjølyst	6.5	2.5	—	—	—	T	79	Sabb	79	10	Odd Rystad, 8764 Lovund
204	å Skjergård	5.9	2.0	—	—	—	T	67	Sabb	66	8	Torstein Grønning, 8762 Sleneset
205	kr Steinar	7.3	2.5	—	—	—	P	86	Isuzu	86	35	Asbjørn Sinkaberg, 8762 Sleneset
206	kr Harsvik	* 13.3	4.0	—	18	—	T	44	Wichm	39	20	Rolf Harsvik P/R, 8762 Sleneset
207	kr Per Even	7.8	2.9	—	—	—	T	71	Bedf	66	52	Peder Antonsen, 8762 Sleneset
208	kr Erlenson	* 10.5	3.6	—	10	—	T	32	Ford	70	108	Leif Nilsen, 8766 Lurøy
209	Ravnungen	7.8	2.7	—	—	—	P	84	Thorny	84	51	Håkon Johansen, 8764 Lovund
212	å Knut	6.2	2.2	—	—	—	T	36	Sabb	—	4	Kåre Einarsen, 8762 Sleneset
214	å Kurt-Even	5.9	2.5	—	—	—	P	78	Sabb	78	10	Anders Kvitvær, 8765 Onøy
218	Lyngøyskjær	* 9.6	3.6	—	—	—	A	83	Ford	83	110	Olav Edvardsen, 8764 Lovund
222	å Hiavata	5.7	1.8	—	—	—	T	—	Sabb	60	10	Håvard Reløy, 8765 Onøy
227	Lamøysund	* 9.2	3.2	1.3	—	—	P	83	Perkin	83	72	Torstein Grønning, 8762 Sleneset
229	kr Delfin	7.5	2.8	—	—	—	T	68	Marna	68	18	Lyder Fjellgård, 8764 Lovund
230	Gåsvågen	* 12.1	4.0	—	18	—	F	75	Cumm	88	152	Leif Lovdal, 8765 Onøy
231	å Per	4.7	1.5	—	—	—	P	70	Suzuki	72	9	Sigleif Andreassen, 8730 Bratland
232	kr Prinsen	6.9	2.3	—	—	—	T	65	Sabb	80	22	Thorleif Storstrand, 8762 Sleneset
233	kr Brøtt	7.5	2.8	—	—	—	T	64	Lister	62	22	Helge Alfredsøn, 8765 Onøy
235	å Havduen	4.7	1.5	—	—	—	T	75	Johns	74	4	Roadl Storstrand, 8762 Sleneset
237	Vikagutt	* 9.4	3.3	1.4	4	—	P	88	Cummin	88	120	Herbjørn Mikalsen, 8764 Lovund
238	kr Straumen	7.3	2.4	—	—	—	P	82	Leyl	76	52	Terje Johansen, 8762 Sleneset
239	kr Søktor	7.8	2.9	—	—	—	T	74	Sabb	71	22	Snorre Sarassen, 8760 Indre Kvarøy
240	å Alsholmen	4.7	1.5	—	—	—	T	65	Mercur	65	10	Erling Berglund, 8764 Lovund
241	å Risvær	5.0	1.7	—	—	—	T	76	Mercur	77	7	Arvid Johansen, 8765 Onøy
242	å Spurven	4.3	1.5	—	—	—	T	73	Suzuki	73	4	Arne Fredriksen, 8765 Onøy
243	å FM	5.3	1.7	—	—	—	T	62	FM	52	4	Sigfred Tønder, 8730 Bratland
244	å Engan	4.3	1.4	—	—	—	P	73	Johns	74	6	Alf Martinsen, 8775 Sørnesøy
245	Lovundværing	* 10.6	3.8	—	14	—	P	82	MWM	82	102	Rune Johansen, 8764 Lovund
247	k Blåtind	* 10.6	2.9	—	5	—	T	29	GM	—	96	Sigurd M. reløy, 8765 Onøy
250	kr Gunn	* 9.9	3.2	1.0	4	—	T	86	Sabb	86	78	Rolf Olsen, 8765 Onøy
252	å Jocke	6.0	2.1	—	—	—	T	68	Sabb	68	10	Bjørn Aksel Lomøy, 8750 Tonnes
253	Irene	* 8.0	2.5	—	—	—	P	80	Volvo	80	79	Kristian Karolussen, 8762 Sleneset
255	å Terno	5.9	2.1	—	—	—	P	82	Sabb	82	10	Henry Slotterøy, 8762 Sleneset
257	kr Stiholmen	* 6.8	2.4	1.2	2	—	P	81	Yanmar	81	22	Asbjørn Nilsen, 8760 Indre Kvarøy
258	kr Nargtind	* 21.5	5.4	—	49	—	T	56	Cumm	76	370	Ragnv. Johannessen P/R, 8765 Onøy
263	å Odd	6.2	2.2	—	—	—	T	—	Sabb	65	8	Anton Kroken, 8764 Lovund
264	å Tarsan	* 7.5	2.6	—	—	—	T	70	Sabb	72	30	Hilmar Isaksen, 8762 Sleneset
267	å Elin	6.2	2.0	—	—	—	T	76	Sabb	84	10	Kato Johansen, 8766 Lurøy
268	å Pål	5.0	1.7	—	—	—	P	74	Yamaha	74	28	Karlot Thomassen, 8764 Lovund
273	å Camo	4.7	1.5	—	—	—	P	68	Mercur	75	9	Leif Snorre Sarassen, 8760 Indre Kvarøy
276	Je. Senior	* 8.8	3.2	1.7	8	—	P	87	Valmet	87	108	Jørgen Edvardsen, 8762 Sleneset
278	kr Rune	* 9.2	3.2	—	—	—	T	80	MWM	80	51	Hans Hansen, 8762 Sleneset
279	å Remi	4.0	1.4	—	—	—	T	68	Mercur	68	4	Herleif Jakobsen, 8764 Lovund
280	å Svein	5.5	2.2	—	—	—	P	86	Yanmar	86	27	Johan Kristiansen, 8765 Onøy

# Nordland

## N-L Lurøy

Farkostens nummer, type og navn	Meter			Tonn I	Matr. II	Bygge- år	Motor			Eierens (den korresponderende reder) navn og postadresse		
	Lengde	Bredde	Dybde				Merke	Byggear	H.K.			
281	Pepito	6.5	2.5	—	3	—	P	85	Yanmar	85	66	Egil Edvardsen, 8762 Sleneset
286	kr Nordlys	* 14.9	3.9	—	19	—	T	43	Volvo	84	155	Hans Jenshaug P/R, 8764 Lovund
291	Raymond	* 7.1	2.6	.7	—	—	T	85	Ford	72	37	Karl Magnus Jakobsen, 8762 Sleneset
292	å Anka	3.9	1.6	—	—	—	P	84	Johns	83	8	Alf-Per Sinkaberg, 8762 Sleneset
297	å Mixel	4.0	1.5	—	—	—	T	76	Yamaha	76	5	Harald Sandvik, 8773 Sørnesøy
298	kr Leibøen	8.1	3.1	—	—	—	T	72	Marna	72	28	Alfred Olsen, 8764 Lovund
301	å Lykken	4.5	1.5	—	—	—	T	74	Mercur	74	4	Hans Hansen, 8762 Sleneset
303	å Lunderøy	5.2	1.5	—	—	—	P	86	Marin	86	25	Hans M.Lunderøy, 8762 Sleneset
306	å May	5.1	1.9	—	—	—	P	81	Johns	80	9	Johan Kristiansen, 8765 Onøy
307	å Johnson	4.3	1.4	—	—	—	P	73	Johns	73	4	Ivar-Per Lomøy, 8750 Tonnes
308	å Truls	7.8	2.8	—	—	—	T	45	Sabb	54	6	Helge Johansen, 8773 Sørnesøy
310	å Sussi	4.0	1.5	—	—	—	P	78	Marin	78	15	Hans Larsen, 8766 Lurøy
316	å Von	4.3	1.4	—	—	—	K	69	Suzuki	75	4	Trond Andersen, 8753 Kvina
318	Solbryn	6.6	2.4	—	—	—	P	84	Yanmar	84	30	Torvald Thomassen, 8764 Lovund
319	å Teisten	5.6	2.2	—	—	—	T	54	Sleipn	54	4	Asbjørn Edvardsen, 8762 Sleneset
320	å Lars	5.0	1.7	—	—	—	T	75	Sabb	75	8	Einar Johansen, 8763 Nord-Solvær
323	Andfjell	* 9.7	3.4	—	12	—	P	76	MWM	83	102	Toralf Aslaksen, 8765 Onøy
326	kr Haldorson	* 10.2	3.5	—	12	—	T	81	Perkin	80	109	Svein-Tore Olsen, 8764 Lovund
327	å Flipper	4.7	1.7	—	—	—	P	73	Volvo	73	42	Bjørn Risøy, 8765 Onøy
328	å Dvergen	5.4	2.2	—	—	—	T	47	Sabb	69	8	Toralf Andreassen, 8762 Sleneset
329	å Punky	5.3	2.2	—	—	—	P	76	Johns	78	25	Roger Oddøy, 8730 Bratland
330	Ole Viking	* 8.1	2.5	—	—	—	P	80	Perkin	80	47	Tor Olsen, 8762 Sleneset
332	kr Vestar	* 8.6	2.7	—	—	—	P	75	Ford	75	108	Oddbjørn Einarsen, 8762 Sleneset
333	å Laksen	5.0	1.8	—	—	—	P	79	Suzuki	79	14	Arthur Slotterøy, 8762 Sleneset
335	å Snøgg	5.4	1.8	—	—	—	T	47	Real	43	5	Kåre Aspødal, 8750 Tonnes
337	kr Falken	7.5	2.9	—	—	—	T	74	Zetor	84	64	Sverre Johansen, 8753 Kvina
341	kr Kvitting	* 7.8	2.8	—	5	—	T	76	Perkin	71	35	Reidar Hansen, 8762 Sleneset
342	kr Sørholmen	* 8.6	2.7	—	7	—	P	73	Ford	72	72	Helreif Jakobsen, 8764 Lovund
349	Geir-Ørjan	* 10.1	3.4	1.8	—	—	P	80	Valmet	86	160	Arnleik Isaksen, 8762 Sleneset
350	å Ann Tove	6.5	2.4	—	—	—	P	81	Farym	81	16	Johan P.Olsen, 8762 Sleneset
353	å Demmagutten	6.9	2.3	—	—	—	T	74	Sabb	76	22	Asbjørn Kristiansen, 8765 Onøy
362	å Islendingen	4.7	1.5	—	—	—	T	77	Yamaha	77	8	Willy Johansen, 8773 Sørnesøy
368	å Ingår-Helge	6.9	2.5	—	—	—	P	76	Sabb	71	10	Harald Karlsen, 8764 Lovund
373	Lurøygutt	* 9.7	3.1	—	—	—	P	74	Perkin	75	165	Hans Larsen, 8766 Lurøy
376	Manus	6.2	2.2	—	—	—	P	80	BMC	80	52	Lars-Eilert Kvitvær, 8730 Bratland
377	kr Aud	7.2	2.5	—	—	—	T	67	Sabb	58	5	Hermund Hansen, 8762 Sleneset
383	Haughei	* 12.3	3.3	1.3	11	—	A	76	Cumm	75	175	Oddvar Haugen, 8730 Bratland
384	å Dyrøy	7.5	2.8	—	—	—	T	72	Sabb	72	22	Roald Storstrand, 8762 Sleneset
386	å Vi-To	6.2	2.0	—	—	—	T	71	Sabb	68	8	Ole Fredriksen, 8762 Sleneset
397	å Lotto	6.3	2.3	—	—	—	T	70	Sabb	76	10	Rot Arntsen, 8766 Lurøy
399	kr Frank	* 8.2	2.8	—	—	—	T	55	Ford	78	50	Frank Larsen, 8762 Sleneset
404	å Plyten	6.4	2.3	—	—	—	T	59	FM	56	5	Nikolai Thomassen, 8764 Lovund
409	å Småfisk	6.5	2.2	—	—	—	T	57	Sabb	80	22	Karlof Hanssen, 8762 Sleneset
410	å Per	5.6	1.5	—	—	—	T	45	Sleipn	56	3	Einar Pedersen, 8730 Bratland
412	å Spurven	7.0	2.5	—	—	—	T	56	Sabb	57	5	Frits Johansen, 8764 Lovund
416	å Tino	7.2	2.6	—	—	—	T	66	Peug	81	66	Karl Isaksen, 8762 Sleneset
417	kr Kleppabas	* 9.7	3.6	—	—	—	A	83	Ford	82	108	Ernst Didriksen, 8765 Onøy
427	å Burre	5.0	1.5	—	—	—	T	57	FM	56	6	Gunnar Eliassen, 8730 Bratland
429	s Lagun	7.2	2.6	—	—	—	T	62	Sabb	60	6	Alfred Olsen, 8762 Sleneset
436	kr Bremmes	* 8.6	2.7	—	7	—	P	74	Valmet	88	108	Harry Hågensen, 8765 Onøy
441	å Eirik	4.7	1.5	—	—	—	T	70	Mercur	69	4	Henry Mikalsen, 8764 Lovund
444	å Liv	6.5	2.0	—	—	—	T	58	Sabb	50	5	Håkon Hansen, 8762 Sleneset
452	å Lettvint	5.9	2.1	—	—	—	T	58	Sabb	—	5	Johan Johansen, 8773 Sørnesøy
454	kr Havmann	* 7.5	2.8	—	—	—	T	57	Perkin	70	35	Ulrik Jakobsen, 8764 Lovund
460	å Juno	7.2	2.5	—	—	—	T	59	Sabb	45	6	Kristoffer Karlsen, 8762 Sleneset
461	å Terje 2	6.9	2.2	—	—	—	T	59	Sabb	59	5	Ragnar Johansen, 8763 Nord-Solvær
472	å Føiken	5.6	1.8	—	—	—	T	59	FM	57	4	Torstein Jakobsen, 8762 Sleneset
483	å Nynepturn	6.9	2.5	—	—	—	T	60	Sabb	60	5	Evald Thomassen, 8764 Lovund
484	å Øreten	5.3	1.8	—	—	—	T	60	FM	59	4	Otto Andersen P/R, 8730 Bratland
486	å Viggo	6.5	2.2	—	—	—	T	59	Sabb	60	5	Magnus Klæboe, 8762 Sleneset
488	å Rolf	6.2	2.2	—	—	—	T	60	Sabb	66	5	Osvold Johansen, 8765 Onøy
491	å Kvitbjørn	7.0	2.5	—	—	—	T	60	Sabb	87	30	Keitil Pettersen, 8764 Lovund

N-L Lurøy

Farkostens nummer, type og navn	Meter			Tonn Matr.		Bygge- år	Motor			Eierens (den korresponderende reder) navn og postadresse	
	Lengde	Bredde	Dybde	I	II		Merke	Byggeår	H.K.		
501 kr Kjell-Børge	8.7	3.2	--	--	--	T	69	Ford	69	61	Klifford Grønning, 8762 Sleneset
509 å Sjøblomsten	7.2	2.3	--	--	--	T	67	Sabb	71	16	Ivar Iversen, 8752 Konsvikosen
511 å Flipper	5.0	1.7	--	--	--	T	67	Mercur	67	6	Klifford Grønning, 8762 Sleneset
513 kr Bonus	* 9.2	3.0	1.0	--	--	T	72	Marna	72	42	Olav Olsen, 8730 Bratland
516 kr Sissi	7.5	2.8	--	--	--	T	68	Marna	73	28	Kåre Slotterøy, 8762 Sleneset
517 å Leik	6.9	2.3	--	--	--	T	68	Sabb	68	8	Angell Edvardsen, 8765 Onøy
518 å Tellemannen	6.7	2.2	--	--	--	T	68	Sabb	64	5	Kåre Kvitvær, 8763 Nord-Solvær

N-LF Leirfjord — tilsynsmann: F.retfl. Leirfjord, 8850 Herøyholmen

2	Straumberg	* 30.3	8.2	--	342	--	S	79	Caterp	89	1070	Oskar Hansen, 8895 Sundøy
5	å Rasmus	5.0	1.8	--	--	--	P	72	Johns	72	25	Einar Nordøy, 8895 Sundøy
10	kr Havleik	9.7	3.1	--	--	--	P	73	Perkin	73	96	Ellinor Lukkassen, 8890 Leirfjord
12	kr Viggo Andre	* 7.9	3.2	--	--	--	T	76	MWM	81	51	Arthur Sund, 8895 Sundøy
14	Svanen	* 6.3	2.4	--	--	--	P	87	Yanmar	87	34	Almar Andersen, 8896 Levang
15	kr Bølgen	* 9.7	3.1	--	--	--	T	45	Perkin	73	95	Thorleif Hjelle, 8890 Leirfjord
17	å Bør	4.9	1.9	--	--	--	P	72	Chrysl	72	12	Peder Valberg, 8894 Kviting
23	å Sleipner	6.2	2.0	--	--	--	T	47	Sleipn	52	5	G.Benjamensen, 8893 Meisfjord
24	Klubben	* 12.6	4.2	1.1	--	--	P	88	Skania	88	131	Reidar Hansen, 8895 Sundøy
26	å Trygg	4.3	1.7	--	--	--	P	67	Johns	70	6	Arthur Sund, 8895 Sundøy
28	å Rajoma	5.1	1.9	--	--	--	P	77	Yamaha	77	15	Åge Ottar Hansen, 8895 Sundøy
30	Lie Senior	* 10.4	3.8	--	14	--	A	82	MWM	82	102	Harald Lie P/R, Hellesvik, 8895 Sundøy
35	kr Salarfisk	* 9.9	3.3	--	8	--	P	83	Isuzu	82	70	Jan Bjørsvik, 8893 Meisfjord
38	Sundøyværing	* 8.7	3.2	--	8	--	P	82	Perkin	81	72	Kurth Justad, 8895 Sundøy
47	kr Taman	7.5	2.8	--	--	--	T	77	Sabb	75	22	Nils Brunes, 8894 Kviting
49	å Kleggen	5.0	1.7	--	--	--	P	77	Evinr	78	10	Odd Olsen, 8896 Levang
50	å Real	5.4	1.8	--	--	--	T	48	Marna	58	5	Johan Valberg Jr., 8894 Kviting
52	kr Mudvær	* 6.9	2.4	--	--	--	T	66	Sabb	71	20	Dagfinn Olaisen, Nordnes, 8890 Leirfjord
56	å Merchury	5.0	1.4	--	--	--	T	59	Mercur	69	4	Konrad Jakobsen, Ulvangsøy, 8893 Meisfjord
61	kr Kim Helge	* 9.4	3.4	--	8	--	T	73	Bedf	66	81	Frank Justad, 8895 Sundøy
69	å Pernille	4.5	1.9	--	--	--	T	70	Evinr	85	4	Sigurd Jensen, 8890 Leirfjord
73	å Pilen	4.7	1.5	--	--	--	T	65	Evinr	64	15	Harald Mathisen, 8896 Levang
74	å Glimt	5.0	1.5	--	--	--	T	55	Evinr	63	18	Nils Brunes, 8895 Sundøy
75	å Ernst	5.3	2.1	--	--	--	P	88	Yamaha	87	30	Einar Nordøy, 8895 Sundøy
76	å Arnt	4.0	1.5	--	--	--	T	61	Cresc	63	4	A.Kristiansen, 8895 Sundøy
78	å Nor	4.4	1.5	--	--	--	T	75	Honda	79	7	Otto Kibsgaard, 8894 Kviting
80	kr Lagun	7.0	2.3	--	--	--	T	71	Sabb	73	10	Hans B.Jensen, 8890 Leirfjord
81	å Sundøyværing	5.1	1.9	--	--	--	P	78	Suzuki	78	16	Kurth Justad, 8895 Sundøy
84	å Måken	4.3	1.5	--	--	--	T	75	Motor	77	5	Øystein Nilsen, 8895 Sundøy
90	s Jann Hugo	* 13.4	4.2	--	17	--	T	18	Volvo	72	210	H.Pedersen, 8895 Sundøy
91	kr Ester Lise	10.8	3.7	--	--	--	T	73	Perkin	73	98	Oskar Hansen, 8895 Sundøy
95	kr Bruse	6.5	2.5	--	--	--	T	86	Sabb	81	30	Andreas Henriksen, 8893 Meisfjord
96	å Kathrin	4.7	1.5	--	--	--	P	79	Yamaha	80	9	Torbjørn Lorentzen, 8890 Leirfjord
103	å Jøtul	4.8	1.6	--	--	--	T	74	Johns	75	6	Carl Klæboe, Boks 71, 8893 Meisfjord
112	å Trond Øystein	5.0	1.6	--	--	--	T	80	Evinr	80	15	Erling Dagsvik, 8895 Sundøy
125	å Lax	5.1	1.9	--	--	--	P	81	Yamaha	80	10	Johan Valberg, 8894 Kviting
126	å Hast 2	5.0	1.5	--	--	--	T	69	Evinr	62	18	Trygve Lied, 8890 Leirfjord
134	å Edel	5.0	1.7	--	--	--	T	57	FM	58	4	Henning Bjørsvik, 8890 Leirfjord
137	kr Bris	* 8.1	2.7	--	--	--	P	82	Nogva	82	50	O.Olsen, Boks 123, 8893 Meisfjord
147	å Palmen	5.3	1.5	--	--	--	T	60	FM	61	5	Harald Lie, 8895 Sundøy
151	å Spurven	5.3	1.8	--	--	--	T	62	Sleipn	52	3	Erling Walla, 8893 Meisfjord
152	kr Ringen	* 9.4	2.9	--	7	--	T	69	Perkin	69	62	Dagfinn Olaisen, Tyvikvn 1, 8900 Brønnøysund
153	å Paan	4.7	1.5	--	--	--	P	80	Evinr	79	10	Torleif Hjelle, 8890 Leirfjord
157	å Sporten	5.1	1.8	--	--	--	T	65	Cresc	65	18	O.Pettersen, 8895 Sundøy
160	å Marna	5.0	1.6	--	--	--	T	72	Marna	59	4	Terje Sverdrupsen, 8893 Meisfjord
165	å Gunnar	4.7	1.4	--	--	--	T	35	Johns	70	6	Jørgen Jørgensen, Fagervik, 8893 Meisfjord
167	å Størjefisk	5.3	1.8	--	--	--	T	56	Marna	55	24	O.Hansen P/R, 8895 Sundøy
170	kr Odd-Arne	7.5	2.8	--	--	--	T	63	Perkin	72	35	Åge Hartvik Hansen, 8895 Sundøy
181	å Tone	6.9	2.3	--	--	--	T	70	Sabb	74	10	Normann Jensen, 8893 Meisfjord
182	å Ny-Sabben	6.7	2.2	--	--	--	P	78	Sabb	87	30	Erling Johansen, 8897 Bardal
186	å Blåveis	5.8	2.2	--	--	--	T	58	Marna	58	6	Jakob Fagervik, 8893 Meisfjord

# Nordland

## N-LF Leirfjord

Farkostens nummer, type og navn	Meter			Tonn Matr.		Bygge- år	Motor		Eierens (den korresponderende reder) navn og postadresse		
	Lengde	Bredde	Dybde	I	II		Merke	Byggeår H.K.			
189 å Pioneer	5.0	1.8	—	—	—	T	77	Suzuki	77	12	Reidar Eriksen, 8894 Kviting
192 å Anna	4.7	1.6	—	—	—	T	78	Yamaha	76	5	Jørgen Jørgensen, 8893 Meisfjord
199 å Trim	7.2	2.4	—	—	—	T	71	Sabb	71	10	Terje Sverdrupsen, Boks 215, 8893 Meisfjord
200 å Åsgutt *	8.1	2.5	.6	—	—	T	79	Leyl	82	74	Helge Pedersen, 8895 Sundøy
203 å Trond	5.0	1.8	—	—	—	P	80	Evinr	80	15	Nils Brunnes, 8894 Kviting
209 å Toven	7.6	2.5	—	—	—	T	78	Merc	78	36	Emil Remnes, Remnes, 8890 Leirfjord
216 å Jancka	5.0	1.8	—	—	—	P	71	Evinr	78	25	Nils Nordøy P/R, 8895 Sundøy
221 å Judith	4.5	1.1	—	—	—	T	64	Evinr	64	18	Emil Remnes, 8894 Kviting
224 å Start	4.7	1.4	—	—	—	T	77	Penta	—	3	Hjalmar Hansen, 8897 Bardal
225 å Jarstein	4.7	1.5	—	—	—	T	76	Cresc	72	8	Johan Dagsvik, 8895 Sundøy
228 å Kjell	5.3	1.5	—	—	—	T	65	Evinr	66	6	Johan Grønvik, 8890 Leirfjord

## N-LN Lødingen — tilsynsmann: Johannessen, Hjalmar \*, 8583 Rinøyvåg

2 kr Flid I	* 25.7	6.0	—	80	—	T	40	GM	65	365	E.Kjellbergvik P/R, Ørnvn.7, 8550 Lødingen
4 kr Ronny Robert	* 9.4	3.0	—	—	—	P	83	Isuzu	84	70	Rune Gjerdje, 8580 Øksneshamn
5 å Sjøgutten	5.4	2.4	—	—	—	P	81	Johns	81	35	Kåre Waage, Losveien 20, 8550 Lødingen
6 kr Elin	* 8.4	3.0	1.0	—	—	P	86	Volvo	86	56	Walter Henriksen, 8580 Øksneshamn
8 å Ann	4.8	1.6	—	—	—	T	66	Evinr	66	15	Normann Kjellbergvik, 8586 Svartskard
12 Lykken	8.2	2.6	—	—	—	P	81	Perkin	—	81	Erling Kristiansen, Skarveien 12, 8550 Lødingen
16 kr Delfin	7.5	2.5	—	—	—	T	57	Sabb	59	20	H.Kjellbergvik, Idrettsvn.15, 8550 Lødingen
17 kr Benoni	* 8.2	2.6	—	—	—	P	79	Sabb	79	30	Roald Amundsen, 8583 Rinøyvåg
20 å Aurora	5.4	2.1	—	—	—	P	82	Johns	82	25	Magne Larsen, 8586 Svartskard
27 å Gry	6.1	1.8	—	—	—	T	35	FM	26	3	Jens A.Jensen, Erikstad, 8550 Lødingen
28 kr Mari	* 8.9	3.2	1.0	—	—	P	87	Isuzu	87	50	Asbjørn Kristiansen, 8586 Svartskard
30 å Lunn	6.9	1.8	—	—	—	T	34	Rapp	39	4	Freddy Kvalø, Erikstad, 8550 Lødingen
31 å Klar	* 7.4	2.5	—	—	—	T	72	Sabb	72	22	Kåre Olsen, Bukten, 8550 Lødingen
32 å Christin	8.2	2.7	—	—	—	T	73	Sabb	73	30	Lars Larsen, 8580 Øksneshamn
34 Stødig	* 10.5	3.5	—	16	—	A	75	Merced	75	125	Andreas K.Hansen, Ankervn 2, 8550 Lødingen
35 å Småen	4.9	1.9	—	—	—	P	81	Johns	81	20	A.Hanssen, Bufjellvn.C, 8550 Lødingen
36 kr Toro	8.0	2.0	—	5	—	P	75	Sabb	75	22	Rolf Nymoen, Ternevn 24, 8550 Lødingen
37 kr Grete	* 7.5	2.1	—	2	—	T	53	Marna	68	18	Harald Sommerseth, 8580 Øksneshamn
39 å Snøgen	5.0	1.7	—	—	—	P	70	Johns	70	6	Terje Sjøvold, Offersøy, 8583 Rinøyvåg
42 kr Sjomværing	* 8.1	3.8	—	—	—	T	61	Ford	80	68	Hallvard Hesten, Hesten, 8583 Rinøyvåg
44 å Skipper	4.5	1.6	—	—	—	P	72	Johns	78	9	Odin Hansen, Kløvern.7, 8550 Lødingen
45 å Fram	7.6	2.5	—	—	—	T	53	Sabb	67	16	Ståle Rinø, 8583 Rinøyvåg
53 Sjøblomsten	* 7.8	2.6	.7	—	—	P	84	BMW	85	45	Hans Arne Sjøvoll, Offersøy, 8583 Rinøyvåg
54 kr Dag Åge	* 10.0	3.0	1.0	—	—	P	86	Isuzu	85	80	Åge Tjeldnes, Boks 70, 8551 Lødingen
63 kr Steinar	6.5	2.2	—	—	—	T	63	Sabb	64	10	Johan Jacobsen, Offersøy, 8583 Rinøyvåg
64 å Tinka	4.8	1.8	—	—	—	T	82	Evinr	82	6	Svein Henriksen, Andevåg, 8580 Øksneshamn
65 kr Havskjær	* 7.8	2.5	.7	—	—	P	81	Sabb	76	22	Bjørn Larsen, 8583 Rinøyvåg
71 kr Trygg	* 7.0	2.5	—	—	—	P	80	Motor	81	28	Trygve Amundsen, 8583 Rinøyvåg
75 k Forsøk	10.4	3.4	—	—	—	T	43	Wichm	39	20	Arild Kristiansen, 8586 Svartskard
77 å Albatross	6.2	2.2	—	—	—	T	55	Sabb	71	8	Henry Svensson, Boks 165, 8551 Lødingen
90 Ruth Kristin	* 10.6	4.0	1.2	—	—	A	87	Scania	87	131	Jann Larsen, 8586 Svartskard
94 kr Asbjørn Selsbane	* 40.2	7.5	4.8	—	389	S	57	Normo	78	1125	Alf Hansen, Aspveien 3, 8550 Lødingen
96 kr Bølgjen	6.6	2.3	—	—	—	T	52	Sabb	52	4	Olav Jakobsen, Offersøy, 8583 Rinøyvåg
102 å Terna	4.7	1.6	—	—	—	T	66	Evinr	80	6	Hjalmar Johannessen, Offersøy, 8583 Rinøyvåg
113 å Prøisen	5.9	1.5	—	—	—	T	48	Sleipn	48	3	Jens Naustvik, 8580 Øksneshamn
154 kr Ella	* 9.6	2.9	—	7	—	T	51	Rapp	61	22	Henry Helmersen, Elgvn 2, 8550 Lødingen
168 kr Sandvåg	* 9.4	3.0	—	6	—	P	82	Sabb	82	68	Fred Schistad, 8580 Øksneshamn
189 Albatrossen	* 8.6	2.7	—	7	—	P	74	Perkin	73	62	Sverre Høgensen, 8584 Kvannkjosen
193 kr Skretind	* 9.2	3.1	—	7	—	T	74	Marna	74	42	Åge Jørgensen, 8583 Rinøyvåg
209 kr Nils	6.5	2.5	—	—	—	T	70	Sabb	68	8	Nils Nilsen, 8584 Kvannkjosen
230 å Gerd Marit	* 8.7	2.8	—	—	—	T	80	Sabb	80	22	Henry Schistad, Offersøy, 8583 Rinøyvåg
231 å Butterfly	4.0	1.4	—	—	—	T	67	Johns	70	6	Olvar Berg, 8583 Rinøyvåg
233 å Anita	5.9	2.2	—	—	—	T	60	Marna	57	5	Emil Jeremiassen, 8584 Kvannkjosen
241 kr Asbjørn	* 8.4	2.9	.7	—	—	T	70	Ford	78	73	Svein-Olav Prytz, Offersøy, 8583 Rinøyvåg
258 kr Lykken	* 9.5	3.3	—	7	—	P	73	Ford	72	68	Roald Haugland, Offersøy, 8583 Rinøyvåg
266 å Trim	4.3	1.5	—	—	—	P	73	Suzuki	73	4	Lars Larsen, 8580 Øksneshamn
268 kr Leikny	* 9.6	3.2	—	6	—	T	27	Ford	72	73	Asbjørn Eidissen, Offersøy, 8583 Rinøyvåg

N-LN Lødingen

Farkostens nummer, type og navn	Meter			Tonn Matr.		Bygge- år	Motor			Eierens (den korresponderende reder) navn og postadresse	
	Lengde	Bredde	Dybde	I	II		Merke	Byggeår	H.K.		
275 å Per	5.0	1.5	—	—	—	P	78	Mercur	78	20	Håkon Bendiksen, Offersøy, 8583 Rinøyvåg
276 kr Korall	8.3	2.5	—	—	—	T	66	Sabb	63	10	Herold Larsen, 8586 Svartskard
277 kr Tøa	* 10.0	3.4	1.4	9	—	T	68	Perkin	68	62	Per Vollheim, 8583 Rinøyvåg
280 s Sjøfuglen	* 10.0	3.3	—	10	—	T	37	Leyl	81	120	Frank Ingebrigtsen P/R, 8584 Kvannkjosen
289 k Gunnlaug	7.5	2.3	—	—	—	T	39	Lister	70	19	Hjalmar Hammes, 8580 Øksneshamn
298 kr Fjordfisk	7.8	2.6	—	—	—	P	83	Isuzu	82	30	Asmund Kjelbergvik, 8586 Svartskard
299 å Teisten	6.3	2.2	—	—	—	T	55	Sabb	78	18	Kåre Hanssen, 8580 Øksneshamn
318 kr Lykkens Prøve	* 10.3	3.4	—	8	—	T	38	Perkin	70	95	Halgeir Berg P/R, 8583 Rinøyvåg
342 å Neptun	5.0	1.8	—	—	—	P	72	Johns	68	5	Edmund Skovro, Erikstad, 8550 Lødingen
378 å Ena	4.7	1.7	—	—	—	T	72	Johns	81	10	Leif Helge Norø, Offersøy, 8583 Rinøyvåg
379 kr Rita	* 8.4	2.2	—	—	—	P	80	Volvo	80	60	Roald Larssen, 8586 Svartskard
396 å Tennholm	7.2	2.6	—	—	—	T	61	Sabb	60	8	Lars Larsen, 8580 Øksneshamn
399 kr Svana	7.9	2.6	—	—	—	P	74	Sabb	74	30	Arnt Amundsen, 8583 Rinøyvåg
402 kr Bjørn	* 7.9	3.2	.8	—	—	T	62	Marna	64	18	Jan Roger Kristoffersen, Fiskøy, 8550 Lødingen
405 å Havella	* 8.0	2.5	.7	—	—	T	62	Sabb	62	8	Ernst Nilsen, 8580 Øksneshamn

N-ME Meløy — tilsynsmann: F.retll. Meløy, 8150 Ørnes

1 å Lons Daniel	4.2	1.7	—	—	—	P	84	Johns	84	9	Johan Eilertsen, Åmnes, 8170 Engavågen
2 kr Bjærrangfjord	* 17.9	4.7	—	36	—	T	15	Merc	77	320	Magnus Angell P/R, 8170 Engavågen
3 Fangst	* 8.3	3.1	—	—	—	T	80	Sabb	75	22	Edvard Elvegård, Ørnesvn 24, 8150 Ørnes
4 kr Øyværingen	* 9.3	3.3	—	—	—	T	81	Volvo	79	100	John Pettersen P/R, 8174 Meløy
5 å Tjøll	6.2	2.3	—	—	—	T	66	Sabb	58	8	Tor Hansen, 8174 Meløy
7 kr Vårbris	* 8.0	3.1	—	—	—	T	72	Perkin	72	35	Ragnar Hansen, 8163 Neverdal
8 å Terje Viken	9.4	3.2	—	—	—	T	69	Perkin	68	95	Walter Thoraldsen, 8178 Halså
9 å Terna	5.0	1.2	—	—	—	P	73	Johns	73	9	Kjell Helle, 8178 Halså
10 Havmann	* 10.6	4.0	1.3	—	—	A	87	Isuzu	87	165	T.Skotheimsvik P/R, 8163 Neverdal
11 kr Skånvikbuen	* 13.6	4.2	—	18	—	T	73	Scania	73	163	Leif Normann Bjerke P/R, 8150 Ørnes
12 kr Gry	7.2	2.5	—	—	—	P	81	Sole	81	28	Jan Hustad, 8170 Engavågen
13 å Finnvik	5.0	1.8	—	—	—	P	73	Yamaha	74	8	Karolius Kristiansen, Teksmona, 8150 Ørnes
14 å Langbøen	4.5	1.8	—	—	—	P	78	Yamaha	79	15	Gunn Mikkelborg, 8147 Støtt
15 å Lillebror	4.3	1.4	—	—	—	T	63	Evinr	64	5	Ingolf Johansen, 8177 Bolga
17 å Tommeliten	5.1	1.5	—	—	—	T	63	Cresc	62	4	Harder Karlsen, 8184 Ågskardet
18 Øyvind Andre	10.6	3.8	—	14	—	P	76	Ford	85	155	Hilmar Wenberg, Fjellvn 23, 8150 Ørnes
19 å Mette	4.7	1.7	—	—	—	P	79	Marin	79	9	Ove Høgsand, 8150 Ørnes
20 kr Luna	9.4	3.3	—	—	—	T	84	Sabb	—	65	Ketil Wallmann, 8146 Reipå
21 å Linda	5.5	2.0	—	—	—	P	83	Marin	83	25	Bjarne M.Kristensen, Vassdalsvik, 8170 Engavågen
22 kr Havskåren	* 12.5	4.3	—	18	—	T	45	GM	74	242	Rolf E.Kristiansen, Grønøy, 8170 Engavågen
23 å Duen	5.6	2.2	—	—	—	P	79	Johns	79	35	Ragnar Hanssen, 8163 Neverdal
24 å Spurven	5.6	1.8	—	—	—	T	—	Marna	63	4	Petter Pedersen, 8170 Engavågen
26 kr Aamnes	* 28.2	6.8	—	142	—	T	82	Kelvin	78	530	Harald J.S.Olsen P/R, 8170 Engavågen
27 å Småen	4.3	1.5	—	—	—	P	74	Johns	74	6	Ragnar Lillelund, 8170 Engavågen
28 å Sport	4.8	1.8	—	—	—	P	78	Evinr	78	20	Jan-Arne Raanes, 8170 Engavågen
29 kr Sjøglimt	8.6	2.2	—	—	—	T	60	Sabb	77	30	Henry Halvorsen, 8146 Reipå
31 å Kvines	5.5	2.1	—	—	—	P	84	Johns	84	35	Aksel Hansen, 8163 Neverdal
36 å Jodi	4.5	1.5	—	—	—	T	67	Johns	66	6	Odd Didriksen, Vassdalsvik, 8170 Engavågen
37 å Heidi	7.5	1.8	—	—	—	T	69	Sabb	69	16	Harald Torrisen, Grønøy, 8170 Engavågen
38 å Eva	4.7	1.6	—	—	—	P	77	Evinr	77	9	Martin Lorentzen, 8184 Ågskardet
40 Smaragd	* 8.7	2.9	1.0	—	—	T	79	Ford	68	68	Gudolf Benjaminsen, Mosvoll, 8150 Ørnes
42 kr Morten	7.9	2.6	—	—	—	P	85	Mitsub	85	30	Hilmar Hansen, 8177 Bolga
43 å Nordbøen	8.1	2.9	—	—	—	T	63	Sabb	77	30	Trygve Lorentsen, 8150 Ørnes
44 å Stavnes	5.0	1.8	—	—	—	P	76	Evinr	79	20	Idar-Magne Stavnes, 8170 Engavågen
45 kr Kate Helen	* 15.1	4.7	—	24	—	T	65	Normo	65	120	Kent Nilsen, Grønøy, 8170 Engavågen
46 kr Meløygutt	7.0	2.4	—	—	—	T	74	Sabb	74	22	Arne Pettersen, 8174 Meløy
47 å Festus	4.5	1.4	—	—	—	T	71	Suzuki	71	7	Fritz Pettersen, 8174 Meløy
49 s Teisten	8.1	2.9	—	—	—	T	38	Sabb	69	16	Arthur Lorentsen, 8177 Bolga
50 å Måsungen	5.9	1.8	—	—	—	T	53	FM	53	4	Øystein Sørensen, 8184 Ågskardet
51 kr Andre	* 7.9	2.7	1.1	—	—	P	85	Sabb	85	65	Bernhart Vatne, 8150 Ørnes
52 å Hilde	4.7	1.5	—	—	—	P	70	Mercur	70	7	Aksel Torrisen, 8178 Halså
53 å Pil	6.4	1.8	—	—	—	T	41	Sleipn	30	10	Olav Johansen, 8150 Ørnes
56 k Havnæringen	* 12.2	3.9	—	10	—	T	9	GM	74	114	Karl Arve Fagervik, 9590 Hasvik

# Nordland

## N-ME Meløy

Farkostens nummer, type og navn	Meter			Tonn		Matr.	Bygge- år	Motor		Eierens (den korresponderende reder) navn og postadresse	
	Lengde	Bredde	Dybde	I	II			Merke	Byggeår		H.K.
59 å Merkur	5.3	1.5	—	—	—	T	—	Mercur	83	4	Billy Solhaug, 8178 Halså
62 å Luna	4.3	1.8	—	—	—	P	72	Johns	73	9	Reidar Kildal, Risøy, 8150 Ørnes
63 å Snøgg	5.0	1.8	—	—	—	P	85	Johns	—	25	Ole Larsen, Åmnes, 8170 Engavågen
64 å Skjella	4.3	1.5	—	—	—	T	77	Mercur	77	6	Anton Karlsen, 8177 Bolga
65 kr Øygutt	* 7.5	2.5	.7	—	—	P	87	Sabb	87	70	Arne Balsest, Mesøy, 8150 Ørnes
66 å Fisk	4.7	1.5	—	—	—	P	74	Chrysl	74	15	Ditlev Storvik, 8178 Halså
68 kr Start	7.2	2.6	—	—	—	T	58	Sabb	58	6	Alfred Johansen, 8150 Ørnes
69 å Lykken	4.7	1.4	—	—	—	T	68	Johns	67	3	Rolf Arhaug, 8184 Ågskardet
70 kr Svane	7.5	2.8	—	—	—	T	77	Sabb	77	22	Arvid Hansen, 8177 Bolga
71 å Kvitholm	5.1	1.9	—	—	—	P	89	Mercur	89	35	Roger Olsen, 8163, 8163 Neverdal
72 kr Nordlys	* 14.3	4.6	—	19	—	T	37	Scania	65	153	Harald Rosting P/R, Åmnes, 8170 Engavågen
74 å Lena	5.0	1.5	—	—	—	T	64	Cresc	62	4	Kåre Ovesen, 8184 Ågskardet
75 Bestefar	* 10.6	4.0	1.6	—	—	T	84	Scania	85	178	Ole Svendsgård P/R, 8150 Ørnes
76 k Bølgen	* 12.3	3.4	—	10	—	T	30	Cumm	86	115	Inge Kristiansen, 8177 Bolga
79 å Lur	4.5	1.4	—	—	—	T	64	Cresc	64	4	Karl Meløysund, 8150 Ørnes
80 kr Flukt	6.9	2.3	—	—	—	P	79	Valmet	88	45	Ivar Magne Vatne, 8150 Ørnes
81 å Kvitungen	5.3	1.8	—	—	—	T	61	Sleipn	52	4	Terje Tindvik, 8170 Engavågen
82 kr Albatros	9.1	3.1	—	—	—	P	87	Marna	73	42	Harry Ludviksen, 8178 Halså
83 kr Meløygutt	7.8	2.5	—	—	—	T	68	Sabb	64	16	Georg Storøy, 8178 Halså
84 å Bella	4.9	1.5	—	—	—	T	64	Evinr	64	5	Leif Arstad, Åmøyhamn, 8170 Engavågen
85 kr Janne	7.0	2.1	—	—	—	T	73	Sabb	73	10	Roy Djupdal, Åmøyhamn, 8170 Engavågen
88 å Fiskerman	5.0	1.6	—	—	—	T	61	Evinr	61	5	I.Skogli, 8178 Halså
89 å Ternen	4.3	1.5	—	—	—	P	73	Suzuki	74	7	Kjell Johansen, 8177 Bolga
90 kr Meløypynt	* 14.9	5.5	—	24	—	S	86	GM	80	248	Svein A.Sjåvik, 8147 Støtt
91 kr Viggo	* 8.6	2.7	—	7	—	P	73	Perkin	73	62	Kåre Lorentsen, 8177 Bolga
92 å Lasse	4.2	1.5	—	—	—	P	72	Johns	73	99	Bernhart Vatne, 8150 Ørnes
93 kr Kjønskjør	* 9.2	3.2	1.7	8	—	P	86	Perkin	86	72	Arild Hansen, 8170 Engavågen
94 kr Barny	7.8	2.5	—	—	—	T	74	Volvo	77	35	Johan Arntsen, 8150 Ørnes
95 k Storm	* 15.7	4.5	—	24	—	T	58	Volvo	69	210	Asbjørn Andersen, 8150 Ørnes
96 kr Irene	* 6.6	2.4	—	—	—	P	82	Yanmar	82	22	Harald T.Rosting, Åsnes, 8170 Engavågen
97 Havleik	* 9.0	2.9	.9	—	—	T	78	Sabb	72	22	Ludvig Slettan, 8178 Halså
99 å Kristian	4.9	1.5	—	—	—	T	75	Tomos	75	4	Jan Kristian Jonassen, 8170 Engavågen
100 kr Nils	7.1	2.5	—	—	—	T	54	Sabb	54	12	John Johannessen, 8163 Neverdal
102 å Mariann	5.3	1.8	—	—	—	P	77	Mercur	82	25	Kjell B.Bakken, 8147 Støtt
103 å Anita	4.7	2.2	—	—	—	P	74	Mercur	80	7	Otto Johnsen, Åmnes, 8170 Engavågen
104 å Lillegutt	5.9	2.2	—	—	—	T	61	Marna	39	5	Parelius Mathisen, Barvik, 8150 Ørnes
105 å Kompen	5.0	1.7	—	—	—	T	66	Mercur	65	10	Burton Texmo, Risøy, 8150 Ørnes
106 å Lillegutt	4.7	1.5	—	—	—	P	81	Johns	81	4	Ingebjørg Mikkelsborg, 8147 Støtt
107 å Siren	6.5	2.5	—	—	—	P	79	Sabb	73	10	Buster Texmo, Risøy, 8150 Ørnes
108 k Børingen	* 16.1	4.7	—	24	—	T	57	Volvo	71	210	Harald Olsen P/R, 8178 Halså
109 å Skårongen	6.5	2.5	—	—	—	T	60	Sabb	59	8	Otto Olsen, 8146 Reipå
110 å Klausemann	6.4	2.4	—	—	—	T	—	Sleipn	69	3	Karl Arne Fagervik, 8146 Reipå
111 Torild	6.7	2.4	—	—	—	T	66	Marna	66	12	Tor-Arne Ellingsen P/R, 8146 Reipå
112 kr Glomguten	* 7.2	2.5	.6	—	—	P	85	Isuzu	85	30	Henry Sivertsen, 8170 Engavågen
113 å Småguten	4.7	1.5	—	—	—	T	70	Johns	67	4	Arvid Helløy, 8150 Ørnes
114 å Idyl	5.0	1.8	—	—	—	P	70	Mercur	73	7	Kent Hansen, 8146 Reipå
115 å Kjetil	5.0	1.5	—	—	—	P	78	Johns	80	55	Sigurd Fagervik, 8174 Meløy
117 kr Fuglen	* 6.4	2.1	.5	—	—	P	86	Yanmar	86	34	Alf Gaustad, 8150 Ørnes
118 å Spurven	5.0	1.8	—	—	—	P	77	Mercur	77	20	Leander Ragnvaldsen, 8177 Bolga
119 å Liv	4.3	1.3	—	—	—	T	66	Johns	69	4	Odd Nilssen, Åmnes, 8170 Engavågen
120 kr Christine	* 7.8	2.7	—	—	—	T	68	Sabb	80	30	Sigurd Falk, 8147 Støtt
121 å Teisten	5.5	1.5	—	—	—	T	52	Marna	54	8	Arne Gåsvær, Erdbukt, 8150 Ørnes
122 kr Svane	6.5	2.5	—	—	—	T	80	Sabb	80	22	Edmund Wilsen, Sandvik, 8150 Ørnes
123 kr Robin	* 8.6	2.7	1.0	—	—	P	86	Sabb	86	65	Olav Solhaug, 8178 Halså
124 å Sula	4.8	1.5	—	—	—	P	78	Mercur	78	10	Bjørn Øystein Nilssen, 8178 Halså
125 kr Neptun	* 10.9	3.6	—	10	—	T	45	Volvo	82	110	Alf Halvorsen, 8146 Reipå
126 å May	4.8	1.6	—	—	—	P	—	Marna	60	12	Asmund Solhaug, 8178 Halså
127 å Skarven	6.7	2.4	—	—	—	T	56	Sabb	53	6	Einar Johansen, Spildra, 8150 Ørnes
128 å Måken	4.9	1.8	—	—	—	P	72	Mercur	72	7	Jakob Valheim, 8170 Engavågen
129 å Knall	5.0	1.9	—	—	—	T	65	Marna	68	4	Einar Lundegård, 8170 Engavågen
130 å J. R. Jakobsen	5.1	1.9	—	—	—	P	83	Johns	83	25	Johnny Roger Jacobsen, 8178 Halså
131 å Gunnar	4.4	—	1.5	—	—	P	85	Evinr	83	7	Ansgar Karlsen, 8163 Neverdal

N-ME Meløy

Farkostens nummer, type og navn	Meter			Tonn	Matr.	Bygge- år	Motor			Eierens (den korresponderende reder) navn og postadresse		
	Lengde	Bredde	Dybde				I	II	Merke		Byggeår	H.K.
133 å	II	5.9	2.0	—	—	T	48	Sleipn	48	4	Harald Berg, 8174 Meløy	
134 å	Fisk	5.3	1.5	—	—	P	79	Johns	78	15	Steinar Bakken, 8147 Støtt	
135 å	Raskens	5.3	2.0	—	—	P	77	Mercur	77	20	Valter Tindvik, 8170 Engavågen	
136 å	Tresfjord	7.2	2.6	—	—	T	81	Sabb	82	30	Leander Voldvik, Åmøyhamn, 8170 Engavågen	
137 k	Bjørntind	* 13.3	3.7	—	16	—	T	29	Volvo	—	110	Elling Kristiansen, Åmnes, 8170 Engavågen
140 å	Guri	4.4	1.5	—	—	P	75	Yamaha	—	9	Kjell Solhaug, 8178 Halså	
141 å	Lur	5.9	1.9	—	—	T	58	Merc	63	50	Torstein Pedersen, Boks 35, 8178 Halså	
143 å	Spurven	5.6	1.8	—	—	T	51	Sabb	52	4	Edvin Sakariassen, 8163 Neverdal	
144 å	Roy	4.3	1.5	—	—	P	71	Tomos	70	4	Olvar Djupdal, Åmøyhamn, 8170 Engavågen	
147 kr	Anne Britt	7.4	2.7	—	—	P	86	Sabb	86	50	Kjell Andreassen, 8150 Ørnes	
148 å	Karina	5.3	1.5	—	—	P	79	Marin	79	20	Tor E. Bakken, 8147 Støtt	
149 kr	Holandsfjord	* 10.2	3.4	—	9	—	T	81	Volvo	71	133	Asmund Solhaug, 8178 Halså
151 å	Tove	5.9	2.3	—	—	T	71	Sabb	80	10	Hjalmar P. Pedersen, 8178 Halså	
152 kr	Iglo	* 9.4	3.0	—	7	—	P	74	Ford	74	68	Stein Børre Karlsen, 8170 Engavågen
153 kr	Brødrene	8.1	3.2	—	—	T	65	Sabb	65	6	M. Kristiansen, 8177 Bolga	
155 kr	Kurt Erling	12.8	4.2	—	17	—	P	77	Volvo	84	156	Kurt Olsen, 8146 Reipå
156 å	Fiskingen	4.5	1.5	—	—	P	82	Suzuki	83	8	Gunnar Hansen, Åmnes, 8170 Engavågen	
159 kr	Geir	6.7	2.6	—	—	T	71	Sabb	73	30	Ivar Helgesen, 8174 Meløy	
160 å	Elin	4.3	1.5	—	—	P	72	Cresc	72	8	Odd Andersen, 8147 Støtt	
161 å	Skarven	5.1	1.9	—	—	P	77	Johns	78	20	Alf Didriksen, Vassdalsvik, 8170 Engavågen	
162 å	Knut	4.3	1.6	—	—	T	70	Evinr	71	4	Elling Kristiansen, Åmøyhamn, 8170 Engavågen	
163 å	Olga	5.6	1.5	—	—	T	—	Sleipn	56	3	Johs. Handeland, Åmnes, 8170 Engavågen	
165 å	Kvitungen	4.3	1.5	—	—	P	75	Mercur	77	7	Terje Tindvik, 8170 Engavågen	
166 å	Bella	4.4	1.5	—	—	P	74	Mercur	—	4	Audun Sørheim, 8178 Halså	
167 å	Star	7.2	2.5	—	—	T	69	Sabb	66	8	Rolf Eilertsen, 8177 Bolga	
168 å	Skåren	4.7	1.4	—	—	P	70	Marin	78	8	Knut Knudsen, 8150 Ørnes	
169 kr	Mustang	* 9.2	3.1	—	7	—	T	69	Ford	83	85	Tor Bakken, 8147 Støtt
170 å	Festus	5.3	2.0	—	—	P	76	Johns	76	20	Sigvald Olsen, 8146 Reipå	
171 å	Kameraten	6.2	2.3	—	—	T	73	Sabb	69	8	Alf Lorentsen, Spildra, 8150 Ørnes	
173 å	Tammy	3.9	1.5	—	—	P	76	Marin	76	5	Kjell Andreassen, 8150 Ørnes	
174 å	Lykkeliten	4.9	1.8	—	—	P	80	Johns	83	9	Inger Falk, 8147 Støtt	
175 å	Vik	9.4	2.8	—	—	T	54	Marna	54	16	Charles Werningsen, 8437 Klo	
180 å	Måken	5.0	1.7	—	—	P	82	Marin	81	15	Tor Helløy, 8174 Meløy	
182 å	Lillegut	5.9	2.2	—	—	T	58	Sleipn	58	4	E. Nygård, 8163 Neverdal	
183 kr	Eos	* 20.0	5.7	—	48	—	T	55	Caterp	80	365	Jarl Dahl, 8146 Reipå
185 kr	John-Ivar	* 14.9	4.3	—	23	—	T	27	Scania	69	205	John Wallmann P/R, 8146 Reipå
186 å	Meløytind	5.4	1.8	—	—	T	—	Marna	59	8	Herleif Kristiansen, 8177 Bolga	
187 å	Traust	5.6	1.5	—	—	P	80	Suzuki	80	16	Birger Ditlevsen, 8177 Bolga	
188 å	Teisten	4.7	1.4	—	—	P	69	Mercur	71	10	Karl Jørgensen, Grønøy, 8170 Engavågen	
189	Inger Elise	8.1	3.1	—	—	P	79	Volvo	78	130	Torris Torrissen, 8178 Halså	
190 å	Kvit Ness	5.4	2.0	—	—	P	82	Johns	82	35	Ragnar Hanssen, 8163 Neverdal	
191 å	Berit	4.5	1.5	—	—	P	77	Mercur	82	7	Torgeir Kristensen, 8170 Engavågen	
192 å	Maiken	5.3	1.5	—	—	P	75	Johns	75	20	Ole Sundsgård P/R, 8150 Ørnes	
193 kr	Alni	7.1	2.6	—	—	P	82	Sabb	82	30	Alsing Bang, 8184 Ågskardet	
194 kr	Sjøblomsten	* 7.9	2.8	—	—	T	67	Perkin	71	35	Sigurd M. Johansen, 8177 Bolga	
195 å	Jan	5.0	2.2	—	—	T	78	Bedf	68	90	Ole Svendsgård P/R, 8150 Ørnes	
196 kr	Fjordfisk	* 6.9	2.4	—	—	P	81	Sabb	80	18	Gunnar Hansen, Åmøyhamn, 8170 Engavågen	
197 g	Orion	6.7	2.7	—	—	T	64	Sabb	70	20	Harald Hammer, 8170 Engavågen	
198 å	Lyr	4.5	1.5	—	—	T	70	Mercur	70	4	Harald Antonsen, 8170 Engavågen	
199 å	Lita	6.7	2.1	—	—	T	67	Marna	67	24	Aksel Dagvald Hansen, 8163 Neverdal	
200	Støttværingen	* 21.3	6.7	—	97	—	S	78	Caterp	78	520	Kurt N. Bakken P/R, 8147 Støtt
201 å	Leif	5.3	1.8	—	—	T	48	FM	48	4	Thorolf Jonassen, Grønøy, 8170 Engavågen	
202 kr	Sjøbrøtt	* 7.8	2.8	—	5	—	T	71	Sabb	71	22	Kjell Andreassen, 8150 Ørnes
205 å	Svanen	4.7	1.5	—	—	T	65	Cresc	65	9	G. Hugvik, 8170 Engavågen	
206 kr	May Nina	7.7	3.1	—	—	P	84	Perkin	73	68	Odd Arne Meløysund, 8174 Meløy	
207 kr	Sandvarbøen	7.7	3.1	—	—	P	81	Bedf	76	80	Leiv Kristian Tunning, 8163 Neverdal	
209 å	Tjell	6.2	2.3	—	—	T	54	Sabb	58	8	Roald Edvardsen, 8150 Ørnes	
210 kr	Nyegga	* 9.6	2.9	—	—	P	83	Sabb	76	68	Hjalmar Johansen, 8177 Bolga	
212 kr	Knut-Atle	* 8.3	2.9	—	5	—	T	68	Sabb	68	16	Anton Karlsen, 8177 Bolga
213 å	Pan	5.1	1.9	—	—	P	83	Johns	83	25	Kolbjørn Mikalsen, 8147 Støtt	
215 å	Svanen	5.9	1.9	—	—	T	54	Marna	52	5	Helge Gundersen, 8170 Engavågen	
216 kr	Monika	* 8.4	3.1	—	—	T	81	MWM	81	51	Trygve Eilertsen, Ørnesv., 8150 Ørnes	

# Nordland

## N-ME Meløy

Farkostens nummer, type og navn	Meter			Tonn	Matr.	Bygge- år	Motor			Eierens (den korresponderende reder) navn og postadresse
	Lengde	Bredde	Dybde				I	II	Merke	
217 kr Georg Senior	9.8	3.1	—	—	P	85	Perkin	85	72	Per Georg Jølsund, 8178 Halså
218 å Villy	7.0	2.6	—	—	T	59	Sabb	54	5	Henry Klausen P/R, 8177 Bolga
219 å Karen	4.3	1.4	—	—	T	58	Jap	61	3	L.Lorentsen, 8177 Bolga
220 kr Vardholm	* 12.8	4.0	—	15	T	48	Merc	78	160	John Wallmann P/R, 8146 Reipå
221 å lisbeth	5.0	1.8	—	—	P	80	Marin	81	9	Geir Falk, 8147 Støtt
222 kr Havbrøtt	7.4	2.7	—	—	T	68	Sabb	—	16	Emil Pedersen, B.Wiigsv.1, 8160 Glomfjord
223 kr Nordbøen	* 7.3	2.5	—	—	P	84	Yanmar	84	33	Arne Nilsen, 8150 Ørnes
224 å Truls	4.6	1.8	—	—	P	84	Marin	84	6	Petter Ringø, 8178 Halså
226 å Småen	5.1	1.6	—	—	T	66	Suzuki	71	7	Ragnar Hansen, Grønøy, 8170 Engavågen
227 å Fram	4.7	1.5	—	—	T	60	Yamaha	74	3	Ragnar Pettersen, 8177 Bolga
229 å Spurven	6.9	2.5	—	—	T	75	Volvo	75	22	Anders Erikstad, Grønøy, 8170 Engavågen
231 kr Lill Anita	* 8.9	2.9	—	—	T	72	Ford	78	68	Alf Meløysund P/R, 8174 Meløy
232 å Meløy Østers	5.3	2.2	—	—	P	83	Penta	75	36	Egil Sørheim, 8178 Halså
233 å Partner	4.3	1.5	—	—	T	68	Mercur	68	4	Oskar Vorpvik, 8177 Bolga
237 Jann Roger	6.6	2.1	—	—	P	76	Sabb	80	18	Jann Eriksen, Vassdalsvik, 8170 Engavågen
238 kr Syren	* 10.5	3.4	2.0	11	P	87	Cumm	87	130	Bjørn Olsen, 8147 Støtt
239 kr Kometen	7.2	2.6	—	—	T	73	Sabb	73	22	Johan Kristiansen, Grønøy, 8170 Engavågen
240 kr Bamse	6.4	2.3	—	—	P	73	Yanmar	72	9	Leif Olsen, 8170 Engavågen
242 kr Lasse	* 9.5	3.3	.9	—	P	85	Ford	85	155	Rangvald Ringø, 8178 Halså
243 kr Kristin-Elise	* 7.8	2.8	—	—	T	68	Leyl	76	50	Egil Andersen, 8170 Engavågen
244 å Cilie	5.2	2.4	—	—	P	84	Suzuki	82	20	Helmer Nilsen P/R, Vassdalsvik, 8170 Engavågen
245 å Ole-Daniel	4.5	1.8	—	—	P	80	Marin	80	8	Ole-Daniel Høgsand, 8146 Reipå
246 å Flink	4.7	.9	—	—	T	73	Chrysl	78	6	Johan Kristiansen, Grønøy, 8170 Engavågen
247 kr Rendal	* 9.7	3.1	—	7	T	64	Bedf	71	98	Helge Vatne, Våtvik, 8150 Ørnes
249 å Frode	4.4	1.5	—	—	P	85	Marin	85	9	Frode Karlsen, 8147 Støtt
250 Einar Erlend	* 25.6	7.0	3.9	192	S	85	Caterp	84	540	Johan Meløysund, Grønøy, 8170 Engavågen
251 å Æsøy	5.3	1.9	—	—	P	80	Mercur	80	20	Trond Arne Torrisen, 8178 Halså
253 å Kent-Inge	5.9	2.6	—	—	T	71	Sabb	72	10	Henry Bernhoff, Torsvik, 8150 Ørnes
255 å Janka	4.8	1.6	—	—	T	70	Mercur	70	4	Petter Solhaug, 8178 Halså
256 å Lykken	4.4	1.6	—	—	T	60	Marin	60	6	Rolf Vonheim, 8170 Engavågen
257 å Pluto	4.3	1.4	—	—	P	12	Suzuki	71	4	Georg Kristiansen, 8177 Bolga
259 å Geir-Arve	5.0	1.2	—	—	P	73	Mercur	73	7	Arthur Lorentsen, 8177 Bolga
260 kr Ny-Star	8.1	2.7	—	—	P	82	Sabb	80	22	Henning Hansen, Nesøy, 8150 Ørnes
261 kr Siv	* 8.1	2.6	—	—	P	81	Ford	81	52	Sivert Andersen, 8170 Engavågen
262 å Laksen	5.4	2.0	—	—	P	—	Johns	85	30	Jens K.Falk, 8147 Støtt
263 kr Ringo	6.9	2.6	—	—	T	70	Sabb	70	10	Alf Larsen, Rauset, 8150 Ørnes
264 kr Marion	* 8.4	3.1	—	—	T	75	Ford	75	72	Edm.Andersen, 8170 Engavågen
265 å Småen	5.0	1.5	—	—	T	75	Johns	76	6	Arne Pedersen, Åmøyhamn, 8170 Engavågen
266 å Silver	4.2	1.4	—	—	P	79	Marin	80	8	Kåre Lorentzen, 8177 Bolga
267 kr Havsula	* 10.5	3.4	—	—	T	61	Ford	70	61	Kyrre Olsen P/R, 8146 Reipå
268 kr Brit-Edith	7.8	2.6	—	—	T	65	Perkin	72	35	Birger Ditlefsen, 8177 Bolga
271 å Ravn	4.4	1.7	—	—	P	79	Johns	79	6	Elling Fagervik, 8174 Meløy
275 Halså	* 7.8	2.4	—	—	P	82	Bedf	66	72	Torstein Pedersen, 8178 Halså
276 å Putt	4.7	1.5	—	—	P	78	Suzuki	78	5	Paul Bang, 8184 Ågskardet
277 å Roy	9.4	2.8	—	—	T	57	Marna	57	32	Odd Olsen, Åmnes, 8170 Engavågen
278 å Frida II	5.7	1.8	—	—	T	70	Marna	68	16	Rolf-Einar Kristiansen, Grønøy, 8170 Engavågen
279 å Nordbøen	6.7	2.3	—	—	P	75	Sabb	67	8	Bjørn Harry Inderøy, 8178 Halså
280 å Meløygrunn	4.2	1.5	—	—	P	84	Johns	76	10	Arne Pettersen, 8174 Meløy
281 å Mimmi	3.7	1.5	—	—	P	80	Marin	78	5	Henning Ragnvaldsen, 8177 Bolga
282 å Roy	5.3	1.7	—	—	T	66	Mercur	71	7	Egil Andersen, 8170 Engavågen
285 å Spurven	4.3	1.7	—	—	P	82	Suzuki	82	8	Roger Larsen, Åmnes, 8170 Engavågen
286 å Fram	5.0	1.6	—	—	P	70	Mercur	70	7	Sivert Andersen, 8170 Engavågen
287 kr Olav Selvåg	* 7.5	2.8	—	—	T	72	Sabb	68	6	Olaf Sørensen, 8147 Støtt
289 Ny-Kvikk	* 9.9	2.9	—	8	P	73	Perkin	73	95	Bjarne Mikkelsborg P/R, 8147 Støtt
292 kr Lena	* 9.7	3.4	—	11	P	79	Perkin	78	96	Geir Falk, 8147 Støtt
293 å Letten	4.7	1.5	—	—	T	70	Archim	72	3	Knut Yttergård, 8177 Bolga
294 å Kreidler	4.8	1.5	—	—	P	74	Mercur	75	35	Arne Daniel Olsen, 8146 Reipå
295 å Ekko	7.2	2.8	—	—	T	61	Sabb	62	6	Ingvald Kristiansen, 8177 Bolga
296 å Sputnik	4.3	1.4	—	—	P	73	Suzuki	71	7	Hjalmar Johansen, 8177 Bolga
297 å Vibeke	4.3	1.5	—	—	P	75	Johns	75	6	Kjell Halvorsen, 8146 Reipå
298 å Cecilie	4.8	1.8	—	—	T	73	Johns	81	6	Oddlaug Pettersen, 8174 Meløy
300 å Sjøgutten	4.5	1.4	—	—	T	65	Mercur	64	4	J.Karstensen, 8163 Neverdal



N-ME Meløy

Farkostens nummer, type og navn	Meter			Tonn		Matr.	Bygge- år	Motor			Eierens (den korresponderende reder) navn og postadresse
	Lengde	Bredde	Dybde	I	II			Merke	Byggeår	H.K.	
301 å Snadden	6.5	1.8	—	—	—	T	59	Sabb	70	10	Magnus Mikalsen, 8163 Neverdal
302 å Kvitungen	5.1	2.1	—	—	—	P	80	Suzuki	80	28	Terje Tindvik, 8170 Engavågen
303 å Peik	4.2	1.5	—	—	—	P	79	Johns	85	10	Eilert Andersen, 8174 Meløy
304 å Basken	5.0	1.4	—	—	—	T	70	Suzuki	79	5	Johan Falk, 8147 Støtt
305 å Sjøleik 2	5.1	1.7	—	—	—	T	75	Mercur	76	7	Torleif J.Skotheimsvik, 8163 Neverdal
306 å Hast	5.3	1.7	—	—	—	P	74	Chrysl	75	15	Harald Storvik, 8178 Halså
307 kr Karla	* 6.8	2.1	.7	—	—	P	73	Sabb	68	8	Oskar Vorpvik, 8177 Bolga
308 å Tico	4.5	1.3	—	—	—	P	79	Cres	79	35	Olav Kristiansen, Grønøy, 8170 Engavågen
309 å Kim-Stian	5.3	2.0	—	—	—	P	83	Marin	83	25	Knut Aksel Karlsen, 8177 Bolga
310 å Uri	4.3	1.4	—	—	—	T	46	W Bend	60	2	Magnus Mikkeltorg, 8147 Støtt
311 å Helge	5.3	1.5	—	—	—	T	49	Sleipn	49	4	Ingvald Vatne, 8150 Ørnes
312 å Hellefisk	7.8	2.6	—	—	—	P	85	Isuzu	85	40	Tor Helloy, 8174 Meløy
313 å Flukt	7.2	1.8	—	—	—	T	59	Sabb	59	8	Anfelt Vatne, 8150 Ørnes
315 å Småen	5.0	1.6	—	—	—	T	66	Mercur	66	10	Hans Hansen, Åmnes, 8170 Engavågen
316 å Askeladden	5.6	1.8	—	—	—	T	61	Sabb	63	8	Martin Skogli, 8170 Engavågen
318 å Trygg	5.6	2.0	—	—	—	T	57	FM	46	4	Ragnar Sleipnes, 8184 Ågskardet
319 kr Unni	6.3	2.4	—	—	—	P	85	Yanmar	85	34	Henry Kristensen, Vassdalsvik, 8170 Engavågen
320 å Snøgg	5.6	1.8	—	—	—	T	49	FM	49	4	Håkon Mesøy, 8150 Ørnes
321 å Seien	4.3	1.5	—	—	—	T	67	Archim	65	6	Gudolf Karlsen, 8177 Bolga
323 kr Lars-Gøran	* 9.5	3.2	1.4	—	—	T	50	Valmet	84	110	Leif A.Ulriksen, 8146 Reipå
325 kr Luva	9.1	3.1	—	8	—	T	38	Perkin	75	62	Johannes Hagen, 8147 Støtt
326 kr Ramona	* 11.8	3.5	—	12	—	T	79	Scania	82	131	Kjell Johansen, 8177 Bolga
327 å Leo	6.2	2.1	—	—	—	T	60	Sabb	—	5	Ole Valøy P/R, 8150 Ørnes
328 kr Røshagværing	* 13.1	4.1	1.4	16	—	T	64	Nogva	78	164	Eilert Andersen P/R, 8174 Meløy
330 kr Måken	* 9.4	3.1	—	—	—	P	74	MWM	76	68	Kollbjørn Mikalsen, 8147 Støtt
331 å Sullå	5.3	1.5	—	—	—	T	29	Johns	63	3	Alfred Nilssen, Vassdalsvik, 8170 Engavågen
332 å Pil	4.7	1.5	—	—	—	T	35	Cresc	62	4	Bjarne Mikkeltorg, 8147 Støtt
333 å Hansvik	5.4	2.1	—	—	—	P	85	Yamaha	85	25	Arne Jørgensen, Grønøy, 8170 Engavågen
334 å Bølgen	4.3	1.5	—	—	—	P	81	Marin	81	6	Johan P.Johansen, 8146 Reipå
336 å Siv-Ann	4.3	1.2	—	—	—	P	80	Mercur	80	9	Ingvald Kristiansen, 8177 Bolga
337 å Faks	4.8	1.9	—	—	—	P	82	Marin	82	28	Hilmar Wenberg, Fjellvn 23, 8150 Ørnes
338 å Måken	4.7	1.7	—	—	—	P	80	Johns	78	9	Helge Arne Andreassen, 8150 Ørnes
340 å Snøgg	6.4	2.2	—	—	—	T	43	Sleipn	42	5	Henning Hansen, Mesøy, 8150 Ørnes
342 å Frode	4.4	1.5	—	—	—	P	86	Marin	86	6	Hans Nøreg, 8170 Engavågen
343 kr Sandvikbuen	* 7.0	2.5	.6	—	—	T	80	Sole	85	32	Svanhild Bernsten, Sandvik, 8150 Ørnes
344 kr Reines	* 9.9	3.2	—	9	—	T	75	Sabb	84	81	John R.Wallmann P/R, 8146 Reipå
345 å Gular	5.1	2.1	—	—	—	P	85	Evinr	85	8	Gunnar Gule, 8178 Halså
346 kr Nopå	* 8.5	3.0	—	—	—	T	58	Perkin	85	35	Jens Konrad Falk, 8147 Støtt
347 kr Jarora Bell	8.1	2.8	—	—	—	T	79	Sabb	79	30	Bjarne Johansen, 8177 Bolga
348 kr Me'A	7.3	2.7	—	—	—	T	68	Sabb	76	30	Knut Bolgård, 8177 Bolga
349 å Gåsholmen	5.5	2.1	—	—	—	P	87	Suzuki	87	25	Magnus Mikkeltorg, 8147 Støtt
350 Sørbaen	* 27.4	8.0	4.3	194	—	S	85	Caterp	84	775	Karl N.Meløysund, Grønøy, 8170 Engavågen
351 kr Havbris	9.4	3.0	—	—	—	P	77	Sabb	86	68	Odd Magne Låstad, 8174 Meløy
352 kr Sandøy	* 8.4	2.7	—	6	—	P	72	Perkin	72	62	Arne Sundberg, 8150 Ørnes
353 kr Pil	7.8	2.6	—	—	—	P	88	Mitsub	88	50	Andor Rosting, 8150 Ørnes
354 å Sildnes	6.5	2.5	—	—	—	P	77	Johns	77	20	Rolf-Olaf Olsen, 8170 Engavågen
356 å Sjøfuglen	5.9	2.2	—	—	—	T	67	Marna	53	5	Ingar Strand, Åmøyhamn, 8170 Engavågen
357 å Fiskeren	4.8	1.5	—	—	—	T	67	Mercur	—	4	Aksel Sandvær, 8177 Bolga
360 kr Amorin	* 9.9	3.0	1.0	—	—	P	86	Yanmar	83	30	Hjalte Johansen, Steine, 8340 Stamsund
361 k Trålbuen	* 14.1	3.8	—	14	—	T	28	Merc	73	135	Knut Karlsen, 8174 Meløy
365 å Toril	5.6	2.2	—	—	—	T	50	Sabb	67	8	Magnus Strand, 8170 Engavågen
372 Strømtind	* 8.8	2.9	—	7	—	P	74	Perkin	73	95	Svenn Eliassen, Vassdalsvik, 8170 Engavågen
377 å Reia	5.3	1.8	—	—	—	T	61	Sabb	61	4	Arnold Kristiansen, Åmøyhamn, 8170 Engavågen
381 å Ruth	4.3	1.5	—	—	—	P	74	Johns	74	6	Magnus Jeremiassen, 8177 Bolga
384 å Tutten	5.6	1.8	—	—	—	T	52	Sleipn	52	7	Arild Brattli, 8178 Halså
386 å Loppa	4.7	1.8	—	—	—	P	72	Johns	66	15	Ernst Ringø, 8178 Halså
388 kr Anne Tove	* 8.8	2.7	.6	—	—	P	81	Perkin	65	35	Edgar Kvarnsnes, 8150 Ørnes
390 å Bolla	6.2	2.2	—	—	—	T	52	Marna	52	5	Knut Svarsfjord, 8150 Ørnes
393 å Kent	4.7	1.5	—	—	—	T	67	Archim	67	4	Konrad Nilssen, Grønøy, 8170 Engavågen
395 å Lill Harriet	4.7	1.5	—	—	—	T	67	Evinr	80	7	Edmund Nilssen, 8150 Ørnes
397 kr Bremsjø	* 9.9	3.0	—	—	—	P	85	Perkin	85	72	Jørgen Brattland, 8147 Støtt
400 å Snøgg	5.7	1.5	—	—	—	T	22	Sleipn	50	3	Bjarne Angell, 8178 Halså

# Nordland

## N-ME Meløy

Farkostens nummer, type og navn	Meter			Tonn		Matr.	Bygge- år	Motor		Eierens (den korresponderende reder) navn og postadresse	
	Lengde	Bredde	Dybde	I	II			Merke	Byggeår		H.K.
403 å Marna	5.5	2.0	—	—	—	T	—	Marna	52	5	Arne Olsen, 8178 Halså
404 kr Sjøliv	9.0	3.2	—	8	—	T	62	Ford	62	72	Olav J.Nilsen, 8177 Bolga
406 å Leik	5.6	1.8	—	—	—	T	53	Sleipn	53	4	Tidemann Hagevik, Åmøyhamn, 8170 Engavågen
408 å Bio	5.3	2.0	—	—	—	P	83	Marin	83	25	Atle Karlsen, 8177 Bolga
414 å Knerten	4.9	2.1	—	—	—	T	82	Johns	78	6	Olav Haugmo, 8170 Engavågen
415 å Letten	4.3	1.5	—	—	—	P	77	Tomos	78	4	Bjarne Johansen, 8177 Bolga
417 kr Skjærodd	* 8.1	3.0	—	—	—	T	68	Sabb	67	16	Petter Ringø, 8178 Halså
418 kr Havnøy	6.9	2.5	—	—	—	T	68	Sabb	68	8	Haakon Vaatvik, 8150 Ørnes
422 å Spurven	4.7	1.5	—	—	—	T	63	Evinr	61	3	Sidny Larsen, Box 87, 8150 Ørnes
423 å Eva	4.3	1.4	—	—	—	T	67	Johns	—	3	Martin Lorentzen, 8184 Ågskardet
431 Meløyfjord	* 9.7	3.4	—	12	—	P	76	MWM	76	102	Rasmus Kristensen, Vassdalsvik, 8170 Engavågen
434 å Svanungen	5.3	2.0	—	—	—	P	82	Johns	82	9	Arne Nilsen, 8150 Ørnes
437 kr Venvikbuen	* 12.4	3.4	—	11	—	T	19	Cumm	—	90	Asbjørn Hegge P/R, 8174 Meløy
438 å Kate	4.3	1.5	—	—	—	P	73	Evinr	75	6	Magnor Pedersen, 8170 Engavågen
439 k Morild	13.1	4.3	—	19	—	T	31	GM	66	183	Mildred Mikalsen, 8170 Engavågen
440 Meløyværing	* 9.0	3.1	—	—	—	P	82	Ford	77	72	Håkon Pettersen, 8174 Meløy
445 å Hovbris	5.9	2.3	—	—	—	T	56	Marna	56	5	Karl Valøy, Lillehopen, 8150 Ørnes
447 kr Fjordbris	* 8.5	2.8	.9	—	—	P	87	Perkin	87	72	Paul Bang, 8184 Ågskardet
456 å Måken	5.9	2.2	—	—	—	T	53	Marna	53	5	Aksel Dagvall Hansen, 8163 Neverdal
462 å Bris	5.9	2.2	—	—	—	T	57	Marna	56	5	Svein Knutsen, Spildra, 8150 Ørnes
465 å Snøgg	5.3	2.0	—	—	—	T	57	FM	49	4	Harry Kildal, 8170 Engavågen
472 å Måken	7.3	2.6	—	—	—	T	56	Sabb	59	6	Valter Strøm, 8150 Ørnes
473 å Teisten	5.3	2.3	—	—	—	T	56	Sleipn	57	4	Sverre Johannessen, 8146 Reipå
474 kr Meløybuen	* 7.8	2.8	—	—	—	T	69	Sabb	69	16	Anton Riise, 8150 Ørnes
477 kr Nordlys	* 9.9	2.9	—	8	—	P	73	Ford	73	100	Kåre Pettersen P/R, 8174 Meløy
483 å Terje	6.2	2.0	—	—	—	T	—	Marna	61	16	Hans Storvik, 8178 Halså
492 Viljen	* 6.4	2.1	.5	—	—	P	83	Yanmar	83	30	Harry Mikalsen, 8178 Halså
495 å Tomme-Liten	4.3	1.5	—	—	—	P	74	Suzuki	74	9	Sigurd M.Johansen P/R, 8177 Bolga
498 å Per	5.3	1.9	—	—	—	T	60	Sleipn	67	4	Jan Paul Karlsen, 8178 Halså
503 Ravn	7.4	2.6	—	—	—	T	53	Sabb	52	5	Elling Fagervik, 8174 Meløy
504 å Råger	4.3	1.8	—	—	—	T	74	Mercur	74	4	Håkon Bakke, 8174 Meløy
505 k Riggnes	* 11.0	4.1	—	15	—	T	34	Heimd	60	35	Adolf K.Antonsen, 8150 Ørnes
506 å Karla	5.9	2.3	—	—	—	T	59	Marna	59	5	Oskar Vorpvik, 8177 Bolga
507 å Marna	7.0	2.4	—	—	—	T	59	Marna	59	8	Svein Pettersen, 8177 Bolga
508 kr Bell	7.8	2.6	—	—	—	P	86	Isuzu	86	35	Dagfinn Karlsen, 8174 Meløy
510 kr Selvåg Senior	* 67.5	10.0	5.4	—	1224	S	68	Bergen	82	2250	Selvåg Senior A/S, (Odd Sørheim), 8178 Halså
512 å Lykken	5.9	2.2	—	—	—	T	58	Sabb	59	4	Pareli Pedersen, 8184 Ågskardet
516 å Gunn	5.7	2.2	—	—	—	T	59	Sleipn	58	4	Charly Hugvik, 8170 Engavågen
518 kr Solbris	* 8.8	3.0	—	—	—	T	73	Marna	73	42	Henning Ragnvaldsen, 8177 Bolga
520 å Trim	4.6	1.5	—	—	—	P	71	Yamaha	71	5	Karsten Pedersen, 8170 Engavågen
530 kr Perlen 2	7.5	2.8	—	—	—	T	66	Marna	67	24	Arne Herstad, 8183 Åmøyhamn
532 å Matt-Ende	4.7	1.5	—	—	—	T	80	Johns	80	6	Dagfinn Karlsen, 8174 Meløy
536 kr Teisten	* 7.3	2.7	—	5	—	T	61	Perkin	69	35	Ove Høgsand, 8150 Ørnes
540 kr Ole Torrisen	* 47.4	7.6	—	497	—	S	42	Wichm	62	700	Ole Torrisen og Søner, 8178 Halså
545 å Hyggen	5.6	1.8	—	—	—	T	67	Sabb	30	4	Magnus Albertsen, Rute 6916, 8150 Ørnes

## N-MS Moskenes — tilsynsmann: F.rettl. Moskenes, Boks 36, 8390 Reine

2 kr Tommy	8.1	3.1	—	—	—	T	72	Marna	72	28	Hans Hansen, 8392 Sørvågen
3 kr Tonje	* 10.6	3.4	—	10	—	T	77	Perkin	77	95	John Jensen, 8392 Sørvågen
5 å Mørebas	4.0	1.5	—	—	—	P	72	Mercur	72	20	Roald Windstad, 8390 Reine
6 å Knuppen	5.1	1.7	—	—	—	T	73	Evinr	73	9	Peder Ramstad, 8392 Sørvågen
7 kr Svaberg	* 10.4	3.4	—	11	—	T	76	Caterp	76	150	Karsten Steffensen, Hamnøy, 8390 Reine
8 å Kristin	5.3	2.0	—	—	—	P	79	Evinr	79	20	Frits Bergquist, 8390 Reine
10 kr Lofotodden	* 21.5	5.9	—	67	—	T	78	Caterp	77	365	Skule Olsen, 8392 Sørvågen
11 kr Pluto	* 8.1	2.8	—	—	—	T	74	Perkin	82	109	Albert Steffensen, Hamnøy, 8390 Reine
12 Lykken	7.8	2.7	—	—	—	P	87	Merc	75	110	Terje Olsen, 8392 Sørvågen
14 kr Tor Angel	* 20.2	5.9	—	60	—	T	73	Caterp	80	520	Kjell A.Olsen, 8392 Sørvågen
15 kr Trim	7.8	2.8	—	—	—	T	68	Sabb	68	16	Torstein Sedeniussen, 8390 Reine
16 kr Oddny	11.5	3.6	—	11	—	T	65	Merc	76	160	Jan Jakobsen, 8392 Sørvågen
19 k Hardhaus	* 13.7	4.7	—	22	—	T	42	Volvo	71	210	Tor Møller P/R, 8390 Reine

N-MS Moskenes

Farkostens nummer, type og navn	Meter			Tonn		Matr.	Bygge- år	Motor		Eierens (den korresponderende reder) navn og postadresse	
	Lengde	Bredde	Dybde	I	II			Merke	Byggeår		H.K.
20 kr Olav Vik	* 15.3	4.7	—	24	—	T	74	Volvo	80	310	Knut Kransvik, 8392 Sørvågen
21 å Lady	6.7	2.2	—	—	—	T	54	Sabb	73	10	Toralf Gabrielsen P/R, 8392 Sørvågen
22 å Maiken	4.5	1.5	—	—	—	P	73	Evinr	73	10	Olav Bunes, 8390 Reine
23 kr Prøven	7.5	2.8	—	—	—	T	61	Sabb	61	6	Knut Pedersen P/R, 8390 Reine
24 kr Basse	* 9.4	3.2	—	8	—	T	76	MWM	75	105	Inge Rasmussen, 8392 Sørvågen
26 kr Reinebuen	* 23.2	6.0	3.1	84	—	T	60	Caterp	85	540	Gunbjørn Andersen Tennes, 8390 Reine
27 kr Leif Junior	* 21.5	6.0	2.4	62	—	T	57	Caterp	84	425	Leif Andersen P/R, 8390 Reine
30 kr Åværing	* 9.1	3.2	—	—	—	T	79	Ford	79	72	Ivar A.Paulsen, 8390 Reine
32 kr Ronny-R	* 9.4	3.2	—	7	—	T	76	Merc	79	125	Paul Monsen, Hamnøy, 8390 Reine
33 kr Albatross	* 8.1	2.7	—	—	—	T	64	Sabb	64	16	Sverre Friis, 8392 Sørvågen
34 kr Kirkefjord	* 11.2	3.6	—	15	—	T	63	GM	72	114	Sverre Bernitsen, 8390 Reine
35 T-O	7.0	2.6	—	—	—	P	89	Yanmar	89	44	Thormod Olsen, 8392 Sørvågen
36 k Draugen	* 15.8	4.1	—	21	—	T	19	Volvo	70	210	Henrik Sedeniussen P/R, 8390 Reine
37 Evro	* 12.3	4.5	1.4	—	—	A	86	Scania	86	256	Roald Olsen P/R, 8392 Sørvågen
38 kr Tor-Arild	* 8.5	3.5	—	—	—	T	80	Ford	80	72	Torbjørn Olsen, 8390 Reine
40 å Terje	5.6	1.2	—	—	—	T	68	Suzuki	77	10	Paul Schjølberg, 8392 Sørvågen
41 kr Tarholmen	* 14.1	4.6	—	20	—	T	60	Scania	72	205	Fred Bergquist P/R, Hamnøy, 8390 Reine
42 å Tor Arne	7.2	2.5	—	—	—	P	73	Marna	65	24	Anton Sandnes, 8392 Sørvågen
43 kr Trio	* 9.0	3.1	—	—	—	T	73	Ford	73	68	Johan Larsen, 8390 Reine
45 Ken Stian	* 10.6	3.8	—	14	—	P	76	Ford	76	100	Jan Arnold Jensen P/R, 8390 Reine
46 å Pluto	5.0	1.5	—	—	—	P	80	Marin	80	9	Hans Windstad, 8390 Reine
48 å Lerken	5.6	1.8	—	—	—	P	80	Yamaha	80	28	Tor-Magne Kristiansen, 8390 Reine
49 kr Vesternes	* 15.2	4.8	—	23	—	T	69	Caterp	79	275	Joh.B.Larsen P/R, Å, 8392 Sørvågen
51 å Åbo	5.9	2.2	—	—	—	T	75	Yanmar	78	8	Frits Martinussen, 8392 Sørvågen
52 kr Holmsund	9.9	2.9	—	8	—	P	86	Isuzu	86	80	Johan Olsen P/R, 8392 Sørvågen
53 Hellvåg	* 10.1	3.6	1.2	—	—	A	87	MWM	87	112	Oddleif Nilsen, 8392 Sørvågen
54 å Bjørn	5.3	1.6	—	—	—	P	70	Chrysl	70	20	Alsing Nilsen, 8392 Sørvågen
55 kr Vargen	7.8	2.8	—	—	—	T	71	Sabb	73	30	Erling Rasch, 8392 Sørvågen
57 å Sti Merete	4.3	1.4	—	—	—	P	73	Mercur	75	4	Torleif Horseid, 8390 Reine
59 kr Niperu	* 8.2	2.8	—	5	—	T	67	Perkin	67	35	Roald Schjølberg, 8392 Sørvågen
60 Godøyværing	* 16.4	4.4	—	28	—	T	68	Isuzu	84	280	Roy Finstad P/R, Tind, 8392 Sørvågen
61 s Fire Brødre	* 13.0	3.9	—	15	—	T	43	Volvo	74	155	A. Reielsens, Å, 8392 Sørvågen
63 kr Karl Oskar	* 9.7	3.7	—	6	—	T	81	MWM	81	51	JohN Nilsen, 8392 Sørvågen
65 kr Dypfjord	* 9.7	3.0	—	7	—	T	69	Perkin	69	62	Arthur Sørensen, Å, 8392 Sørvågen
67 å Torsken	4.7	1.7	—	—	—	P	77	Tern	76	5	Konrad Johansen, 8390 Reine
69 kr Hege	* 7.7	3.0	1.2	—	—	T	78	Sabb	78	30	Helge Martinussen, 8392 Sørvågen
70 å Jill	5.2	1.6	—	—	—	T	80	Johns	81	20	Bjarne Reielsens, 8392 Sørvågen
71 kr Anne-Lise	* 10.1	3.1	—	8	—	T	76	Ford	76	72	Bjørn Larsen, 8392 Sørvågen
72 kr Frøybanken	* 19.6	5.4	—	48	—	T	72	Baudui	78	430	Roger Sæthre P/R, 8390 Reine
73 kr Dag Viggo	* 15.3	4.6	—	24	—	T	73	Volvo	84	210	Roald Ingebrigtsen, 8390 Reine
74 kr Leirvåg Junior	* 13.4	4.3	—	22	—	T	80	Volvo	87	238	Helge Pedersen P/R, 8392 Sørvågen
75 kr Norving	* 8.1	3.1	—	—	—	T	73	MWM	86	51	Jan Larsen, 8392 Sørvågen
76 kr Bravo	6.9	2.5	—	—	—	T	66	Volvo	58	36	Kurt Johansen, 8390 Reine
77 å Småen	5.4	2.1	—	—	—	P	88	Marin	88	40	Dag-R Ingebrigtsen, 8390 Reine
78 kr Siv Kristin	* 9.3	3.2	.8	—	—	T	73	Ford	73	68	Roald Thuv, Å, 8392 Sørvågen
79 kr Inger-Ann	* 15.5	4.8	—	24	—	T	67	Scania	79	275	Jan Ole Benonisen P/R, 8392 Sørvågen
80 å Trollungen	4.2	1.4	—	—	—	T	65	Evinr	65	6	Arthur Olsen, 8390 Reine
81 kr Ferno	* 16.6	4.7	—	24	—	T	60	Volvo	88	368	Oddvar Berntsen P/R, 8390 Reine
82 kr Viljen	* 13.8	4.5	—	20	—	T	69	Calles	69	135	Randulf Johansen, 8392 Sørvågen
83 Noregg	* 9.9	2.9	—	8	—	P	73	Perkin	81	109	Olaf A.Paulsen P/R, 8392 Sørvågen
84 kr Sjøblomen	* 15.7	4.7	—	24	—	T	82	GM	82	264	Jan Jonassen P/R, 8392 Sørvågen
85 å Svein Magnar	6.1	2.0	—	—	—	P	77	Yamaha	80	25	Svein A.Steffensen, Hamnøy, 8390 Reine
86 å Gøran	5.1	2.0	—	—	—	P	76	Marin	76	20	Geir Finstad, Tind, 8392 Sørvågen
87 å Oteren	5.3	2.0	—	—	—	P	79	Evinr	78	35	Helge Hamran, 8392 Sørvågen
90 s Havgula	* 12.1	4.0	—	14	—	T	32	Scania	79	167	Alf Jan Johansen, 8390 Reine
92 kr Liss-Eva	* 10.1	3.4	1.1	10	—	P	87	Volvo	86	130	Fred E.Olsen P/R, 8392 Sørvågen
93 kr Bris	7.5	2.7	—	—	—	T	55	Sabb	78	30	Terje Hoseth, 8390 Reine
94 kr Vågar	* 9.4	3.1	—	7	—	T	75	Ford	79	100	Rolf Bendiksen, 8390 Reine
95 s Lise	10.5	3.4	—	—	—	T	37	MWM	83	102	Jens Jensen, 8392 Sørvågen
96 Variant	9.9	3.3	—	—	—	T	81	Ford	81	108	Ottar Rostad, 8390 Reine
98 k Malnesfjord	* 17.9	5.3	—	45	—	T	57	Caterp	77	365	Roald Olsen, 8390 Reine
100 Husøygutt	* 10.3	3.5	1.1	—	—	T	85	Isuzu	85	115	Kristian Beronisen Jr, 8392 Sørvågen

# Nordland

## N-MS Moskenes

Farkostens nummer, type og navn	Meter			Tonn		Matr. Bygge- år	Motor			Eierens (den korresponderende reder) navn og postadresse
	Lengde	Bredde	Dybde	I	II		Merke	Byggeår	H.K.	
101 å Stjernen	5.4	2.1	—	—	—	P 88	Marin	88	45	Kurt-Villy Mathisen, 8390 Reine
102 å Hans	4.3	1.5	—	—	—	P 75	Suzuki	81	5	Paul Monsen, Hamnøy, 8390 Reine
103 kr Christoffer	8.3	3.1	—	7	—	T 77	Sabb	85	72	Geir Andersen, 8390 Reine
106 å Skipper	4.7	1.5	—	—	—	P 74	Suzuki	74	9	Sivert Sivertsen, 8390 Reine
107 å Lena Britt	6.7	2.1	—	—	—	P 81	Sabb	81	22	Thomas Sæthre, 8390 Reine
109 Ben Helge	10.3	3.1	—	—	—	P 73	Volvo	65	83	Kjell Laurits Tennes, 8390 Reine
110 kr Sjøbris	* 9.7	3.5	—	—	—	T 77	Ford	76	68	Geberg Karlsen, 8390 Reine
111 å Flipper	4.9	1.9	—	—	—	P 76	Yamaha	79	20	Hermøn Kaspersen, 8390 Reine
112 å Kjellungen	4.5	1.2	—	—	—	P 72	Evinr	65	15	Kjell Laurits Tennes, 8390 Reine
114 å Skrine	4.9	1.7	—	—	—	P 81	Mercur	81	18	Tor Pedersen, 8390 Reine
117 å Nils Ivar	7.2	2.8	—	—	—	T 69	Sabb	69	16	Ivar Larsen, Å, 8392 Sørvågen
119 å Kvalvik	5.3	2.0	—	—	—	P 81	Mercur	81	25	Bjørn Hugo Bendiksen, 8390 Reine
121 kr Trine	8.7	3.1	—	—	—	T 72	Sabb	72	30	Kristian Sedeniussen, 8390 Reine
124 å Felix	5.3	2.0	—	—	—	P 80	Yamaha	80	25	Roger Sæthre, 8390 Reine
125 kr Fjordbris	* 9.4	3.2	—	—	—	T 72	Leyl	77	72	Arne Andersen, 8390 Reine
127 å Thor Birger	4.2	1.6	—	—	—	P 81	Evinr	81	7	Håkon Rasmussen, 8392 Sørvågen
129 å Seien	4.5	1.5	—	—	—	T 72	Evinr	72	6	Are Martinsen, 8392 Sørvågen
130 å Olev	4.3	1.5	—	—	—	P 78	Marin	78	9	Olaf E. Bendiksen, 8390 Reine
131 å Tøffe	4.7	1.8	—	—	—	P 82	Suzuki	82	20	Yngve Jakobsen, 8392 Sørvågen
132 å Gyldtind	5.3	—	—	—	—	P 86	Merc	85	18	Oddleif Nilsen, Å, 8392 Sørvågen
133 å Jakko	4.8	1.6	—	—	—	P 77	Evinr	83	25	Gunnar Larsen, 8392 Sørvågen
138 å Flipper	4.7	1.8	—	—	—	P 71	Johns	66	5	Alf Nilsen, 8390 Reine
140 kr Børingen	* 9.0	3.3	1.1	—	—	T 83	Isuzu	83	72	Rolf Møller, 8390 Reine
143 k Svatind	* 18.4	4.6	—	35	—	T 20	Volvo	72	270	Asbjørn Pedersen P/R, 8390 Reine
146 kr Ørjan	* 8.0	2.8	—	5	—	T 63	Marna	63	16	Svein Sedeniussen, 8390 Reine
148 kr Star	7.8	2.5	—	—	—	T 66	Sabb	66	16	Hermann Sedeniussen, 8390 Reine
149 kr Liv	7.5	2.7	—	—	—	T 63	Marna	72	28	Jann Kristiansen, 8390 Reine
151 kr Nybøen	* 10.0	3.1	1.0	8	—	T 73	Ford	79	135	Sivert Sivertsen, 8390 Reine
152 å Yamaha	4.0	1.5	—	—	—	P 74	Yamaha	83	9	Roy Olsen, 8390 Reine
153 å Line	4.9	1.9	—	—	—	P 80	Yamaha	80	15	Gunbjørn Andersen, 8392 Sørvågen
155 kr Bjarne Oskar	* 10.6	3.4	—	11	—	T 78	Sabb	89	155	Pål Møller, 8392 Sørvågen
156 kr Robin	* 7.4	2.7	—	—	—	P 83	Leyl	83	50	Thor Jakobsen, 8392 Sørvågen
157 å Per Olav	5.0	1.6	—	—	—	P 83	Marin	83	20	Olav Kristiansen, 8390 Reine
158 kr Ny-Møtind	* 15.2	4.8	—	24	—	T 79	GM	79	246	Kjell Bendiksen, 8392 Sørvågen
160 k Sørvågværing	* 16.6	4.6	—	23	—	T 64	GM	81	300	Håkon Rasmussen, 8392 Sørvågen
161 kr Magne	6.9	2.5	—	—	—	T 61	Sabb	82	22	Arild Reielson, 8392 Sørvågen
162 Reinejenta	* 12.4	3.5	—	15	—	P 77	Leyl	77	165	Roy Olsen, 8390 Reine
163 å Stian	4.5	1.5	—	—	—	P 77	Yamaha	80	8	Rolf Inge Johansen, 8392 Sørvågen
165 kr Sandvær	* 19.2	5.6	—	43	—	T 72	GM	83	450	Thomas Sæthre P/R, 8390 Reine
166 å Familiebåten	4.8	1.5	—	—	—	P 77	Suzuki	80	8	Geir Andersen, 8390 Reine
167 å Sissel	6.0	1.9	—	—	—	A 65	Sabb	65	8	Raymond Hansen, 8390 Reine
169 kr Sørholmen	* 9.4	3.0	—	9	—	P 77	MWM	77	68	Alf Holmen, Å, 8392 Sørvågen
171 kr Leiken	6.4	2.2	—	—	—	T 51	FM	58	7	Thommy Tveiterås, 8390 Reine
172 Marius	* 6.3	2.3	.5	—	—	P 84	Isuzu	84	30	Roald Olsen, 8390 Reine
173 kr Helligødden	* 17.7	5.5	—	49	—	S 84	MAN	84	400	Rolf-Inge Johansen P/R, 8392 Sørvågen
178 å Terna	5.1	1.7	—	—	—	T 71	Suzuki	71	4	Arild Reielson, Å, 8392 Sørvågen
179 Rose	* 7.1	2.4	.8	—	—	T 81	Sabb	80	22	Otto Pettersen, 8390 Reine
180 å Yngve	4.3	2.0	—	—	—	P 82	Evinr	82	7	Yngve Olsen, 8392 Sørvågen
183 kr Fjordgutt	* 9.4	3.4	—	—	—	T 82	MWM	82	102	Johan Ernstsen, 8390 Reine
184 kr Nørsol	* 15.7	4.9	—	24	—	T 67	Scania	79	357	Ole J. Olsen P/R, 8392 Sørvågen
185 å Sten-Mikal	4.0	—	—	—	—	P 78	Yamaha	78	5	Oddbjørn Henriksen, 8392 Sørvågen
186 å Sjøbris	4.6	1.5	—	—	—	P 81	Suzuki	80	8	Kjell Larsen, 8392 Sørvågen
191 å Laksen	4.3	1.5	—	—	—	P 84	Johns	84	15	Sveinulf Heitmann, 8390 Reine
193 å Marie	5.5	1.8	—	—	—	P 81	Yamaha	81	28	Magne Johan Nilsen, 8390 Reine
194 å Elin Renate	5.5	1.8	—	—	—	P 79	Yamaha	79	25	Erling Steffensen, Hamnøy, 8390 Reine
195 kr Åkernes	* 11.4	3.8	—	12	—	T 73	Perkin	79	120	Bjørn Johnsen, Å, 8392 Sørvågen
196 å Vi-To	5.4	2.1	—	—	—	T 50	Sabb	83	8	Eilert Thesen, 8390 Reine
198 å Perlen	5.0	1.5	—	—	—	T 68	Suzuki	68	7	Jan Kristiansen, 8390 Reine
200 å Reineværing	4.5	1.5	—	—	—	P 79	Yamaha	79	8	Geir Harald Olsen, 8390 Reine
202 å Svansen	4.8	1.6	—	—	—	T —	Suzuki	76	10	Einar Ingebrigtsen, 8390 Reine
203 å Prikken	5.0	1.6	—	—	—	T —	Suzuki	70	10	Tore Ingebrigtsen, Andøy, 8390 Reine
204 å Anne Lise	4.4	1.4	—	—	—	P 73	Marin	82	10	Bjarne A. Møller, 8390 Reine

N-MS Moskenes

Farkostens nummer, type og navn	Meter			Tonn	Matr.	Bygge- år	Motor			Eierens (den korresponderende reder) navn og postadresse	
	Lengde	Bredde	Dybde				Merke	Byggeår	H.K.		
205 å	Gutten	4.7	1.9	—	—	P	71	Suzuki	72	16	Bjørn Møller, 8390 Reine
206 å	Janne Merethe	6.3	1.9	—	—	T	60	Marna	60	5	Roy E. Steffensen, Hamnøy, 8390 Reine
207 å	Nina	4.7	1.7	—	—	P	67	Yamaha	77	25	Øystein Hansen, Kirkefjord, 8390 Reine
208 å	Joker	4.7	1.3	—	—	T	75	Mercur	85	18	Rolf K. Kristiansen, 8390 Reine
209 å	Stine	4.0	1.4	—	—	P	72	Yamaha	74	10	Svein Otto Olsen, 8392 Sørvågen
210 kr	Steinar	* 13.2	4.3	—	18	T	49	Volvo	68	210	Svein Sæthre, 8390 Reine
211 kr	Dyrøy	* 11.4	3.2	—	10	T	66	Perkin	77	95	Sigurd Pettersen P/R, 8390 Reine
216 kr	Nyheim	* 10.4	3.4	—	9	T	75	Ford	74	108	Alfred Berntsen P/R, 8390 Reine
220 kr	Bølgjen	* 9.1	3.0	1.1	—	T	58	Ford	76	72	Bjarne Reielson, Å, 8392 Sørvågen
226 kr	Trøndergut	* 21.2	5.7	—	63	T	59	Volvo	81	330	Arne Bendiksen P/R, 8390 Reine
230 kr	Tindsværing	* 9.4	3.2	—	—	T	73	Perkin	73	62	Odd Ramstad, 8392 Sørvågen
231 k	Drott	* 13.3	3.8	1.7	13	T	33	Penta	69	100	Jan H. Bendiksen, 8390 Reine
233 k	Trysil-Gutten	* 18.2	4.7	—	31	T	33	GM	79	370	Oddm. Pedersen, 8392 Sørvågen
246 s	Mor	* 10.8	3.7	—	9	T	30	MWM	79	102	Torbjørn Jakobsen, 8392 Sørvågen
249 å	Festus	4.9	1.7	—	—	T	70	Evinr	70	6	Hilmar Olsen, 8392 Sørvågen
257 å	Iris	6.2	2.5	—	—	T	61	Sabb	61	8	Henrik Sedeniussen, 8390 Reine
261 s	Glimt	10.0	3.4	—	—	T	33	Rapp	35	17	Oddvar Hvedding, Å, 8392 Sørvågen
272 å	Per Willy	4.3	1.5	—	—	P	73	Mercur	73	15	Jan Sæthre, 8390 Reine
282 kr	Nordholmen	* 8.7	2.9	1.2	—	T	70	Perkin	67	35	Daniel Rasmussen, 8392 Sørvågen
284 kr	Sjøblomsten	* 8.7	2.8	—	—	T	57	Ford	78	68	Ottar J. Rostad, 8390 Reine
298 kr	Ann Brita	* 21.6	5.9	—	79	S	70	Caterp	78	525	Gunleif Olsen P/R, 8390 Reine
300 kr	Ny-Perlon	* 11.3	3.9	—	13	T	74	Scania	74	128	Alvin Erntsen, 8390 Reine
320 kr	Reineguttjen	7.8	2.7	—	—	T	55	Sabb	79	16	Gunnar Sedeniussen, 8390 Reine
325 kr	Breisund	* 15.3	4.8	—	24	T	71	Volvo	71	250	Petter Steffensen, Hamnøy, 8390 Reine
332 kr	Raymod	7.3	2.7	—	—	T	65	Leyl	69	42	Hermom Kaspersen, Vindstad, 8390 Reine
336 å	Jann	6.9	2.5	—	—	T	51	Sabb	58	6	Joh Schjølberg, 8392 Sørvågen
339 å	Bjørn	7.2	2.6	—	—	T	51	Sabb	71	10	Peder Berg P/R, 8392 Sørvågen
358 å	Knut	5.9	2.2	—	—	T	57	FM	50	4	Knut H. Pedersen, 8390 Reine
364	Viking	* 10.9	3.9	—	14	T	47	Heimd	56	35	Kolbjørn Hansen P/R, Ørnsnesvn 51, 8310 Kabelvåg
437 å	Terje	4.7	1.5	—	—	P	68	Mercur	68	10	Terje Møller, 8390 Reine
440 kr	Jann Tore	9.4	3.2	—	—	T	74	MWM	74	102	Alsing Nilsen, 8392 Sørvågen
461 kr	Perkins	* 8.4	3.1	—	—	T	71	Perkin	71	35	Arthur Olsen, 8390 Reine
474 kr	Frigg	8.7	3.2	—	—	T	72	Sabb	72	30	Svein Møller, 8390 Reine
476 kr	Roy Terje	6.9	2.5	—	—	T	61	Sabb	63	6	Arild Johnsen, 8392 Sørvågen
515 k	Dypingen	* 16.7	5.0	—	32	T	54	Caterp	77	275	Bernt Larsen P/R, 8392 Sørvågen
568 å	Junior	7.5	2.4	—	—	T	66	Sabb	66	8	Jan Jakobsen, 8392 Sørvågen

N-N Narvik — tilsynsmann: Knudsen Woll, Einar, Framnesveien 105, 8500 Narvik

1 kr	Brot	7.6	2.5	—	—	P	70	BMC	76	50	Evald A. Knudsen, 8530 Bjerkvik
2 s	Dur	8.1	3.0	—	—	T	28	Sabb	67	16	Vidar Aronsen, Kirkegt. 39, 8500 Narvik
4 å	Smart	7.0	2.7	—	—	T	60	Sabb	60	10	Birger Amundsen, Sjomnes, 8520 Ankenesstrand
5 kr	Klippen	* 8.1	2.9	.9	—	P	84	Volvo	84	105	Thure Øberg, Øvreveien 33, 8500 Narvik
6 k	Strømsnes	10.7	3.6	—	9	T	34	Volvo	74	120	Eskil Blomli, Fr.Nansensv 37, 8500 Narvik
7 kr	Ofofjord	* 9.2	3.2	—	—	P	81	MWM	81	68	B. Andreaassen, Fagernesv. 113, 8500 Narvik
8	Vargen	* 9.4	2.9	1.2	6	T	66	Leyl	82	97	Geir Johnsen, Snorrengt 86, 8500 Narvik
9 kr	Bente Annie	* 8.8	3.0	—	—	P	71	Bedf	71	82	H. Pettersen, Vassvikv. 27, 8500 Narvik
10	Rektos	* 9.9	2.9	—	8	P	73	Perkin	73	95	Birger Jensen, Nordengvn 9, 8530 Bjerkvik
12 k	Sun Prince	* 7.9	2.7	—	7	P	77	Volvo	77	35	Gunnar Lorentzen, 8530 Bjerkvik
13 kr	Malstrøm	* 11.1	3.7	—	11	T	38	Brunv	63	28	Børge Bendiksen, 8530 Bjerkvik
14 k	Jørn	6.9	2.5	—	—	T	75	Sabb	79	22	Hans Ottar Johansen, Naustvn 5, 8520 Ankenesstrand
16	Abel	* 7.9	2.6	.6	—	P	82	Merc	83	42	Trygve Jenssen, 8532 Herjangsholmen
17 å	Ria	6.5	2.2	—	—	T	57	Marna	79	8	F.B. Petersen, Schøyensv. 5, 8500 Narvik
18 k	Nordlys	* 10.3	3.7	—	9	T	34	Scania	71	128	Roar Fredriksen, 8520 Ankenesstrand
20 kr	Svanen	* 7.1	2.5	—	—	P	82	Yanmar	82	33	Aasmund Myreng P/R, 8530 Bjerkvik
21 k	Børli	6.7	2.3	—	—	T	60	Sabb	—	5	Kåre Hansen, 8530 Bjerkvik
22 k	Jarle Ursin	* 13.8	4.2	—	17	T	30	Scania	72	153	Roar Fredriksen, Bergvn 69, 8520 Ankenesstrand
25	Lomvi	* 6.7	2.3	—	—	P	79	Perkin	79	47	A. Gundersen, Ankenesvn. 31, 8520 Ankenesstrand
26	Ofofbas	* 8.1	2.6	—	—	P	83	BMW	83	45	Gunnar Lorentzen, 8530 Bjerkvik
29 kr	Burøy	* 8.7	2.9	1.1	—	T	59	Perkin	82	75	Jostein Rasmussen, Møsev. 9, 8500 Narvik
31 k	Kjetil	* 14.6	4.6	—	19	T	59	Volvo	78	210	Arvid O. Johansen, 8530 Bjerkvik

# Nordland

## N-N Narvik

Farkostens nummer, type og navn	Meter			Tonn Matr.		Bygge- år	Motor			Eierens (den korresponderende reder) navn og postadresse	
	Lengde	Bredde	Dybde	I	II		Merke	Byggeår	H.K.		
32 Anders	* 10.2	3.2	.9	—	—	P	84	Ford	83	100	Johan Uteng, Krokbakken 11, 8520 Ankenesstrand
33 Hege	* 8.8	2.8	—	—	—	P	75	Ford	75	108	Willy Lund, Tømmerbakkvn 83, 8522 Beisfjord

### N-NA Nesna — tilsynsmann: F.rettl. Nesna, Boks 70, 8820 Solfjellsjøen

1 kr Smigrunn	7.3	2.8	—	—	—	T	79	Ford	78	50	Magne Hansen, 8724 Saura
11 s Alsøyjenta	* 13.3	4.2	1.3	18	—	T	42	Scania	84	131	Hans Chr. Parelius, 8723 Husby
13 å Juvel	5.0	1.5	—	—	—	T	60	Sleipn	—	4	Hjalmar Nilsen, 8700 Nesna
14 å Svalen	4.7	1.2	—	—	—	T	62	Cresc	65	4	Arthur Jenssen, 8723 Husby
15 å Birger S.	5.0	1.5	—	—	—	T	79	Marin	78	8	Kristian Lillevik, Boks 119, 8700 Nesna
26 kr Ernst	* 7.9	2.7	—	—	—	T	77	Sabb	74	30	Petter M.Pettersen, Tomsvik, 8723 Husby
27 å Ole	4.3	1.8	—	—	—	T	71	Cresc	71	5	Alfred Markussen, Sleira, 8724 Saura
31 Skarven	* 8.6	2.7	—	7	—	P	76	MWM	76	68	Bjørnar Holthe, 8723 Husby
35 å Gunnhild	* 7.0	2.6	—	—	—	T	71	Sabb	71	20	Trygve Holthe, 8723 Husby
44 å Gunn	5.0	1.5	—	—	—	T	66	Jap	65	3	Arild Jensen, 8724 Saura
49 kr Arvid-Willy	* 8.5	2.9	—	5	—	T	72	MWM	79	51	Willy Hågensen, 8723 Husby
50 å Frank	6.7	2.3	—	—	—	T	67	Sabb	82	10	Hallstein Olsen P/R, 8724 Saura
54 å Sjøfuglen	5.6	1.8	—	—	—	A	82	Yamaha	76	9	Magnus Jenssen, 8724 Saura
62 å Arne	5.0	1.5	—	—	—	T	55	Cresc	67	9	Harald Jenssen, Kjørligh.Sti 41, 8700 Nesna
66 å Perlon	5.3	1.7	—	—	—	A	83	Marin	78	9	Klara Lyngås, 8724 Saura
67 å Ole.P.	4.4	1.6	—	—	—	P	82	Johns	82	6	Egil Svaleng, 8720 Vikholmen
68 å Bris	* 6.4	2.3	.4	—	—	P	74	Suzuki	74	9	Einar Hines, 8724 Saura
71 å Mai Helen	6.4	2.3	—	—	—	T	81	Yanmar	81	15	Agnar Bentsen, Selåt, 8723 Husby
80 Bris	6.3	2.4	—	—	—	P	86	Yanmar	85	34	Einar Hines, 8724 Saura
89 å Nøkken	4.3	1.5	—	—	—	T	63	Evinr	74	4	Magne Hanssen, 8724 Saura
93 å Ternen	4.1	1.4	—	—	—	T	72	Yamaha	77	5	Herlof Vilhelmsen, 8720 Vikholmen
94 Havørn	* 9.1	3.0	—	8	—	A	78	Ford	76	80	Olav J.Juløy, 8723 Husby
100 kr Kjøøyskjær	* 9.9	3.0	1.0	—	—	P	86	Isuzu	86	80	Arne Thomassen, Boks 68, 8700 Nesna
132 å Colargold	5.1	1.8	—	—	—	A	85	Evinr	86	8	Trygve Holthe, 8723 Husby
154 Frode	6.7	2.7	—	—	—	A	88	Yanmar	88	33	Asbjørn Holthe, 8723 Husby
178 å Lykken	5.3	2.2	—	—	—	T	52	FM	52	6	Willy Hågensen, 8723 Husby

### N-R Rødøy — tilsynsmann: F.rettl. Rødøy, 8185 Vågaholmen

1 å Vito	6.4	2.2	—	—	—	T	59	Sabb	67	16	Einar Paul Pettersen, Øresvik, 8752 Konsvikosen
4 kr Vågen	7.8	2.6	—	—	—	P	88	Mitsub	88	31	Gustav Lorentzen, Sundøy, 8196 Selsøyvik
6 å Ternen	6.2	1.8	—	—	—	T	73	Sabb	73	12	Sigvald Eriksen, 8199 Myken
8 å Sjøliv	6.6	2.4	—	—	—	P	86	Yanmar	86	34	Halfdan Eriksen, 8199 Myken
9 kr Nordstjernen	* 14.0	4.2	—	19	—	T	70	Fiat	86	280	Torris Hilstad P/R, Øresvik, 8752 Konsvikosen
10 kr Solbakkfisk	7.4	2.6	—	—	—	T	64	Sabb	78	30	Anton Kalås, 8196 Selsøyvik
12 Linn-Thomas	* 10.5	4.2	—	14	—	P	76	Volvo	81	156	Tor Olsen, 8198 Nordnesøy
14 å Kråka	5.4	1.8	—	—	—	T	55	Sleipn	56	3	Magnhild Nilssen P/R, 8199 Myken
15 å Tass	4.7	1.5	—	—	—	P	73	Johns	72	20	Gunnleif Olsen, 8186 Tjongsfjorden
17 kr Ringo	* 7.2	2.7	.8	—	—	T	71	Sabb	77	30	Asbjørn Steinsrud, Øresvik, 8752 Konsvikosen
18 å Røingen	5.4	2.0	—	—	—	P	68	Bedf	69	81	Egil Sjøvik, 8194 Jektvik
20 Svebøen	* 9.6	2.8	1.3	—	—	P	87	Cumm	87	76	Håkon Arentsen, 8180 Rødøy
21 å Oddne	7.2	2.7	—	—	—	T	70	Sabb	75	30	Ragnar Johansen, 8198 Nordnesøy
22 kr Vågaskjær	* 8.2	3.0	—	—	—	P	82	Fiat	82	50	Hallgeir Hafsmo, 8185 Vågaholmen
24 kr Flipper	* 8.2	3.0	—	5	—	T	67	Perkin	73	35	Rolf Danielsen, Åmnes, 8170 Engavågen
25 kr Kvalviking	* 11.4	3.4	—	12	—	T	79	Skania	82	131	Svein Kvalvik, 8194 Jektvik
27 Mykenøy	7.8	2.6	—	2	—	P	87	Bukh	87	36	Magnhild Nilssen P/R, 8199 Myken
28 å Finn	6.0	1.9	—	—	—	T	45	Sabb	46	3	Håkon Hansen, 8195 Gjerøy
29 Trygve	7.4	2.6	—	—	—	P	84	Sabb	73	22	Ole Olsen Risøy, Postboks 49, 8198 Nordnesøy
30 å Svalen	4.9	1.6	—	—	—	T	63	Cresc	63	4	Simon Thomassen, Reppasjøen, 8186 Tjongsfjorden
32 kr Maaknes	* 9.4	3.0	—	—	—	P	81	Sabb	81	68	Kyrre J.Einvik, 8190 Sørfjorden
33 å Per	4.9	2.0	—	—	—	T	60	Cresc	68	4	Harry Olsen, 8198 Nordnesøy
37 å Sport	5.0	1.5	—	—	—	T	54	FM	54	6	Ole Olsen, 8198 Nordnesøy
38 å Føyken	5.5	1.7	—	—	—	T	60	Sleipn	42	5	Bent A.Hilstad, Øresvik, 8752 Konsvikosen
40 Kobben	* 8.1	2.7	1.2	—	—	P	85	Bedf	69	96	Magne Bakkeland, 8194 Jektvik
42 å Teisten	4.8	1.5	—	—	—	T	70	Yamaha	80	2	Torrolf Knutsen, 8185 Vågaholmen

N-R Rødøy

Farkostens nummer, type og navn	Meter			Tonn	Matr.	Bygge- år	Motor			Eierens (den korresponderende reder) navn og postadresse	
	Lengde	Bredde	Dybde				I	II	Merke		Byggeår
43 å Teisten	4.7	—	—	—	—	T	75	Mercur	75	10	Hans Hansen, 8199 Myken
44 å Silver	4.3	1.8	—	—	—	T	80	Suzuki	80	9	Ingolf Johannessen, 8180 Rødøy
45 å Fangst	5.3	1.5	—	—	—	T	59	Cresc	65	4	Sigurd Sjøvik, 8194 Jektvik
46 kr Maiblomst	* 8.1	2.9	—	6	—	T	74	Ford	75	68	Eyvind Monsen, 8195 Gjerøy
47 å Anny	5.6	1.5	—	—	—	P	80	Yamaha	80	55	Lorentz Kalås, 8196 Selsøyvik
49 kr Vågøy	7.5	2.7	—	—	—	T	68	Sabb	77	30	Odd Hågensen, 8198 Nordnesøy
50 kr Tommy-Arne	* 14.3	4.4	—	22	—	T	74	Cumm	80	325	Karstein Jansvik P/R, Øresvik, 8752 Konsvikosen
51 kr Sundøyfisk	7.8	2.9	—	—	—	T	69	Sabb	69	16	Lorents Kalås, 8196 Selsøyvik
53 k Røingen	* 21.4	5.9	—	52	—	T	54	Calles	62	225	Magne Bakkeland, 8194 Jektvik
56 kr Småskjær	* 7.8	3.2	—	—	—	T	61	Sabb	77	30	Hallvar Hafsmo, 8185 Vågaholmen
58 å Spurven	4.3	1.5	—	—	—	P	73	Mercur	71	4	Jens Jensen, 8196 Selsøyvik
61 å Laxen	7.2	2.3	—	—	—	T	67	Sabb	67	16	Olav Olsen, 8180 Rødøy
64 å Veslegutt	6.5	2.5	—	—	—	T	73	Sabb	71	10	Magnar Lydersen, 8198 Nordnesøy
65 Kai Arne	6.3	2.4	—	—	—	P	86	Yanmar	86	34	Harald Hanssen, 8199 Myken
69 kr Varden	* 8.8	3.1	1.1	—	—	T	86	Volvo	86	86	Inge Olsen, Boks 4, 8198 Nordnesøy
71 kr Sanky	* 8.5	2.9	—	—	—	T	70	Sabb	86	78	Hans Arntsen, 8180 Rødøy
72 å Snegg	4.3	1.5	—	—	—	T	77	Yamaha	76	8	Kåre Johansen, 8196 Selsøyvik
75 Stentor	6.3	2.4	—	—	—	P	83	Yanmar	83	30	Hjalmar Johansen, 8180 Rødøy
77 kr Radar	* 9.9	3.0	.9	—	—	P	85	Nogva	85	72	Harald Karlsen, 8194 Jektvik
80 kr Flatskjær	* 13.8	4.3	—	18	—	T	74	Volvo	80	205	Jann Rangø P/R, 8196 Selsøyvik
83 å Tjørven	5.0	1.8	—	—	—	P	82	Suzuki	82	16	Tomas Hansen, 8199 Myken
93 å Reks	4.3	1.5	—	—	—	P	—	Evinr	72	6	Ole Ronneberg, Reppasjøen, 8186 Tjongsfjorden
94 å Egil	6.2	2.0	—	—	—	T	53	FM	53	4	Jan Engø, 8180 Rødøy
95 å Buster	3.7	1.8	—	—	—	A	81	Suzuki	81	9	Knut Arne Nygård, 8190 Sørfjorden
97 å Smart	5.4	1.5	—	—	—	P	81	Marin	80	14	Halfdan Eriksen, 8199 Myken
98 kr Juvikbuen	* 8.0	2.8	1.3	—	—	P	85	Fiat	84	48	Gunnar Benjaminsen, 8194 Jektvik
99 å Snøgg	6.2	2.3	—	—	—	T	74	Sabb	73	10	Ivar Sjøvik, 8194 Jektvik
100 Gunn-Linda	10.1	3.4	—	—	—	A	85	Volvo	85	111	Leif S.Heløy, 8188 Nordvernes
101 kr Forsøk	7.2	2.8	—	—	—	T	67	Sabb	61	6	Leif Langvik, 8750 Tonnes
104 å Flukt	4.4	1.6	—	—	—	P	78	Johns	78	9	Gunnar Flatøy, 8180 Rødøy
105 å Pilsen	4.8	1.9	—	—	—	P	81	Suzuki	81	10	Bjørn Johansen, 8198 Nordnesøy
106 kr Inger-Ann	* 8.7	3.2	—	—	—	T	74	Ford	74	68	Erling Didriksen, 8196 Selsøyvik
109 Sonja	* 7.9	2.4	.8	—	—	P	82	Sabb	88	85	Einar Risvik, 8199 Myken
110 kr Marius	* 7.8	2.7	.6	—	—	P	86	Merc	77	43	Einar P. Pettersen, Øresvik, 8752 Konsvikosen
111 å Hansvik	5.4	1.8	—	—	—	P	82	Yamaha	82	25	Jan Rangø, 8196 Selsøyvik
114 Venus	7.6	2.5	—	—	—	P	84	Sabb	75	22	Asbjørn Bernhoff, 8180 Rødøy
115 kr Sørvågsund	* 10.4	3.4	—	12	—	T	78	MWM	83	102	Trond Einvik, 8180 Rødøy
119 Lena	7.9	2.8	—	—	—	A	77	Ford	77	72	Hilmar Pedersen, Øresvik, 8752 Konsvikosen
120 å Laksen	5.0	2.2	—	—	—	P	78	Suzuki	78	20	Halgeir Hafsmo, 8185 Vågaholmen
127 å Heimen	7.5	2.6	—	—	—	T	65	Saublen	65	5	Aff Staullen, 8198 Nordnesøy
128 å Archimedes	4.3	1.2	—	—	—	T	61	Archim	65	4	Arnold Hagen, 8194 Jektvik
129 å Sølvfisk	5.3	2.0	—	—	—	P	85	Marin	85	25	Eyvind Monsen, 8195 Gjerøy
130 å Sonny	5.9	2.3	—	—	—	T	68	Sabb	68	8	Kåre Johansen, 8196 Selsøyvik
132 kr Ringøy	* 9.1	3.1	—	8	—	T	73	Fiat	82	110	Steinar Kvalvik, 8194 Jektvik
133 kr Risøybøen	* 9.1	3.2	—	—	—	A	81	Ford	81	68	Harry Olsen, 8198 Nordnesøy
135 å Lettbåt	5.0	1.7	—	—	—	P	76	Tomos	—	4	Ingolf Johannessen, 8180 Rødøy
136 å Letten	4.7	1.5	—	—	—	P	78	Suzuki	83	10	Trond Einvik, 8180 Rødøy
140 å Småen	7.2	2.4	—	—	—	T	50	Sabb	49	5	Birger Lauritsen, 8195 Gjerøy
142 å Prikken	4.3	1.3	—	—	—	T	63	Johns	71	6	Odd Hågensen, 8198 Nordnesøy
145 å Buster	5.0	1.9	—	—	—	P	83	Marin	83	10	Martin Lydersen, 8198 Nordnesøy
146 å May	6.5	2.2	—	—	—	T	78	Sabb	76	10	Arnfinn Gundersen, 8180 Rødøy
150 kr Havsula	7.0	2.7	—	—	—	T	62	Sabb	73	22	Sveim Johannessen P/R, 8180 Rødøy
156 kr Sjøbris	7.6	2.6	—	—	—	P	68	Sabb	68	22	Harald Olsen, Boks 34, 8198 Nordnesøy
159 å Havbrisen	5.6	2.2	—	—	—	T	73	FM	64	4	Ansgar Hansen, 8180 Rødøy
160 å Skvett	5.0	1.6	—	—	—	P	78	Mercur	78	20	Johan Nilsen, Boks 21, 8199 Myken
161 å Myra	5.8	1.7	—	—	—	P	60	Marna	78	11	Normann Sandberg, Reppasjøen, 8186 Tjongsfjorden
165 å Domus	4.3	1.8	—	—	—	P	74	Domus	74	4	Leif Langvik, 8189 Gjersvikgrenda
166 å Nosi	4.2	1.5	—	—	—	P	73	Johns	73	4	Norvald Sivertsen, 8198 Nordnesøy
171 Rago	* 10.0	3.5	—	8	—	T	78	Valmet	87	108	Kjell Andreassen, 8199 Myken
173 å Plyten	4.3	1.6	—	—	—	P	79	Suzuki	82	8	Paul Olsen, 8198 Nordnesøy
174 å Flipper	4.2	1.5	—	—	—	P	80	Johns	85	6	Anton Pedersen, Vassvik, 8752 Konsvikosen
175 å Bris	4.3	1.1	—	—	—	T	70	Marin	78	3	Henning Djupdal, 8185 Vågaholmen

# Nordland

## N-R Rødøy

Farkostens nummer, type og navn	Meter			Tonn Matr.		Bygge- år	Motor		Eierens (den korresponderende reder) navn og postadresse
	Lengde	Bredde	Dybde	I	II		Merke	Byggeår H.K.	
183 kr Havblikk	* 9,3	2,8	—	7	—	T 39	Ford	87	85 Jim Andre Antonsen P/R, 8196 Selsøyvik
184 å Tommy-Arne Juni	4,2	1,8	—	—	—	P 79	Yamaha	79	15 Inge Jansvik, Øresvik, 8752 Konsvikosen
185 å Lillemor	5,2	1,9	—	—	—	P 85	Tohats	83	20 Håkon Arntsen, 8180 Rødøy
189 å Flipper	6,2	2,2	—	—	—	T 66	Sabb	66	8 Hans Arntsen P/R, 8180 Rødøy
190 å Mona	6,3	2,2	—	—	—	T 60	Sabb	69	8 Bjørn M.Othelussen, 8198 Nordnesøy
196 kr Viking	* 8,1	2,7	—	—	—	T 79	Ford	78	50 Johnny Våtvik, 8194 Jektvik
198 kr Ny-Sjøliv	* 12,8	3,9	—	17	—	P 78	Volvo	78	156 Sverre Karlsen P/R, 8195 Gjerøy
200 kr Thaigun	7,9	2,8	—	4	—	T 70	Marna	70	42 Ingolf Johannessen, 8195 Gjerøy
205 å Gro	4,3	1,5	—	—	—	P 79	Mercur	74	7 Ragnar Johansen, 8198 Nordnesøy
210 å Ærfuglen	4,2	1,7	—	—	—	P 85	Evinr	85	10 Ernst T.Olsen, 8180 Rødøy
211 kr Havleik	7,5	2,8	—	—	—	T 70	Sabb	75	30 Kristian Kristiansen, 8195 Gjerøy
213 å Juno	5,0	1,8	—	—	—	P 76	Marin	81	15 Asbjørn Bernhoff, 8180 Rødøy
214 å Viking	4,4	1,6	—	—	—	P 79	Johns	79	4 Anfin Gundersen, 8180 Rødøy
215 kr Sissel-Janne	8,1	2,8	—	—	—	T 70	Sabb	69	22 Jarl Olsen, Postboks 32, 8198 Nordnesøy
216 å Øygutten	5,9	2,3	—	—	—	T 53	Sabb	—	4 Helge Olaisen P/R, 8180 Rødøy
217 kr Vårsol	* 7,8	3,0	—	—	—	T 66	Sabb	66	6 Sigurd Danielsen, 8170 Engavågen
222 å Fisker-Gutt	7,2	2,8	—	—	—	T 70	Sabb	68	5 Obert Olsen, 8198 Nordnesøy
226 kr Roger	7,2	2,6	—	—	—	T 70	Sabb	57	6 Alf Johansen, 8198 Nordnesøy
230 kr Rødøyfisk	* 9,5	3,1	—	7	—	P 70	Perkin	77	62 Eldor Johannessen, 8180 Rødøy
232 kr June	* 8,1	2,6	—	—	—	P 82	MWM	73	51 Arnt Endresen, 8194 Jektvik
235 s Stormleik	* 10,8	3,5	—	10	—	T 34	Rapp	61	32 Sigurd Engø P/R, 8180 Rødøy
237 å Tjel.N.	4,7	1,5	—	—	—	T 78	Suzuki	—	9 Olav Svenning, 8195 Gjerøy
238 å Svanungen	5,9	1,8	—	—	—	T 54	Sabb	54	4 Ragnar Johansen, 8198 Nordnesøy
246 Bjergabuen	* 9,9	3,6	—	—	—	P 82	Perkin	83	108 Geir Bjerga, 8186 Tjongsfjorden
249 å Fisk	6,5	2,2	—	—	—	P 82	Sabb	76	22 Anton Pedersen, Vassvik, 8752 Konsvikosen
251 å Måken	5,0	1,2	—	—	—	T 72	Suzuki	72	7 Enok Iversen, 8190 Sørfjorden
253 Havglimt	9,6	2,9	—	8	—	P 73	Perkin	73	95 Arvid Jakobsen, 8195 Gjerøy
254 å Snøgg	4,5	1,5	—	—	—	P 68	Suzuki	84	15 Hallvar Hafsmo, 8185 Vågaholmen
255 å Måken	6,5	2,3	—	—	—	T 55	Sabb	63	8 Arnold Hagen, 8194 Jektvik
265 kr Linefisk	* 8,0	2,8	1,3	—	—	P 86	Sabb	86	65 Helge Olaisen, 8180 Rødøy
267 å Varg	5,0	1,5	—	—	—	P 77	Johns	80	9 Geir Bjerga, 8186 Tjongsfjorden
272 å Kobben	4,3	1,8	—	—	—	P 74	Evinr	84	4 Svein Johannessen, 8180 Rødøy
273 å Småen	6,9	2,4	—	—	—	T 47	Volvo	79	35 R.Johansen, Reppasjøen, 8186 Tjongsfjorden
278 å Svanen	5,4	2,1	—	—	—	P 81	Yamaha	81	20 Einar Eliassen, 8199 Myken
280 Stig	8,1	2,9	—	—	—	P 86	Sabb	85	65 Fredrik Olaisen, 8180 Rødøy
283 å Letten	4,2	1,5	—	—	—	P 71	Johns	70	4 Sverre Seljevoll, 8190 Sørfjorden
291 kr Havleik	7,2	2,6	—	—	—	T 60	Sabb	—	5 K.Kristiansen, 8195 Gjerøy
295 Roger	* 12,8	3,9	—	18	—	P 81	Volvo	88	211 Tomas Hansen, Øresvik, 8752 Konsvikosen
300 kr Rødøyværing	* 21,0	5,7	2,6	49	—	T 52	Merc	80	550 Jonny Olsen P/R, 8180 Rødøy
301 Rødøybas	* 13,3	4,4	—	20	—	K 72	GM	72	120 Brødr J.T.B.Olsen P/R, (Jonny Olsen), 8180 Rødøy
312 å Vi To	5,6	2,0	—	—	—	T 49	Sleipn	49	4 Arne Pedersen, 8194 Jektvik
315 å Mona-Lisa	4,3	1,5	—	—	—	P 72	Mercur	72	7 Erling Didriksen, 8196 Selsøyvik
326 å Putte	4,8	1,8	—	—	—	T 83	Marin	81	15 Charles Johannessen, 8180 Rødøy
329 kr Jensen Senior	* 15,4	4,8	—	22	—	T 63	Volvo	73	175 Harry Jensen, 8185 Vågaholmen
335 kr Nesøygutt	* 10,1	3,4	—	8	—	T 73	Ford	73	72 Kåre Olsen P/R, 8198 Nordnesøy
361 kr Leiskjær	* 7,7	2,6	—	—	—	P 81	Sabb	80	30 Birger Einvik, 8180 Rødøy
363 k Skagen	* 14,2	4,0	—	16	—	T 25	Volvo	78	275 Hermann Hilstad, Øresvik, 8752 Konsvikosen
373 å Snøgg	5,3	2,0	—	—	—	P 80	Mercur	80	20 Tor Olsen P/R, 8198 Nordnesøy
376 kr Smart	* 7,8	2,8	.8	—	—	T 73	Perkin	73	35 Jann Danielsen, 8198 Nordnesøy
385 å Draugen	7,2	2,5	—	—	—	T 54	Sabb	78	22 Thor Danielsen, 8196 Selsøyvik
397 å Monica	6,5	2,2	—	—	—	T 56	Sleipn	53	10 Johan Kilhamn, 8192 Melfjordbotn
403 kr Ny Trio	7,5	2,6	—	—	—	T 57	Sabb	57	6 Johan Nilsen, 8199 Myken
406 å Ato	5,0	1,4	—	—	—	T 30	Yamaha	77	5 Thor Danielsen, 8196 Selsøyvik
413 å Seimorten	5,0	1,8	—	—	—	T 58	Sabb	62	8 Sverre Karlsen P/R, 8195 Gjerøy
420 å Kvikk	4,3	1,5	—	—	—	P 73	Yamaha	73	5 David Thomassen, Reppasjøen, 8186 Tjongsfjorden
421 å Tutti	6,4	2,2	—	—	—	T 52	Sabb	—	4 Johan Johansen, 8190 Sørfjorden
428 kr Sjøblomsten	7,5	2,8	—	—	—	T 57	Sabb	77	22 Norvald Sivertsen, 8198 Nordnesøy
446 å Snøgg	5,6	1,8	—	—	—	T 59	Sabb	81	10 Bjørnar Sjøvik, 8194 Jektvik
453 kr Fjordliner	12,2	4,1	—	—	—	P 86	Isuzu	86	160 Ernst T.Olaisen P/R, 8180 Rødøy
454 Liv Gerd	* 8,6	2,7	—	7	—	P 74	Ford	72	68 Magnor Lydersen, 8198 Nordnesøy
455 å Sølvisk	4,3	1,3	—	—	—	T 40	Honda	74	7 Jakob J.Aarnes, Reppasjøen, 8186 Tjongsfjorden
460 kr Selvågvisk	* 12,2	4,1	1,5	18	—	P 86	Isuzu	86	160 Wiggø Olaisen, 8180 Rødøy



N-R Rødy

Farkostens nummer, type og navn	Meter			Tonn	Matr.	Bygge- år	Motor			Eierens (den korresponderende reder) navn og postadresse	
	Lengde	Bredde	Dybde				Merke	Byggeår	H.K.		
478 å Skvetten	3.6	1.3	—	—	—	P	78	Marin	80	5	Bjørnar Olsen, 8180 Rødøy
500 å Luren	9.4	3.1	—	—	—	T	52	FM	49	14	H.Taraldsen, 8186 Tjongsfjorden
502 å Honda	4.7	1.6	—	—	—	P	72	Honda	72	7	Arlis Endresen, 8194 Jektvik
503 Ågjer	* 10.5	3.4	2.0	—	—	P	87	Perkin	87	109	Odd Kåre Kristiansen, 8195 Gjerøy
504 å Rasken	5.0	2.2	—	—	—	P	81	Yamaha	81	9	Magnor Lydersen, 8198 Nordnesøy

N-RA Rana — tilsynsman: Mikalsen, Ernst, Krokveien 27, 8613 Selfors

1 kr Sjonagutt	* 18.3	5.0	—	34	—	T	49	Wichm	62	180	Arne Petter Moss, 8620 Utskarpen
2 å Svinn Arne	4.9	1.4	—	—	—	T	72	Johns	75	4	Alf Nilsen, 8620 Utskarpen
3 kr Stenbiten	7.5	2.5	—	—	—	T	57	Sabb	60	6	A.Korsvik, R.Amundsensg.19, 8600 Mo
7 å Svanen 2	5.0	1.8	—	—	—	P	80	Evinr	—	12	Roger Olsen, 8620 Utskarpen
8 å Auringen	5.9	1.9	—	—	—	T	—	Alda	—	5	Nils P.Stiansen, 8620 Utskarpen
9 å Sjonværingen	5.3	1.5	—	—	—	T	56	Marna	57	8	Johs.Helgå, 8620 Utskarpen
12 å Lars Inge	5.3	1.8	—	—	—	P	79	Johns	79	55	Johan Nilsen, 8600 Mo
13 å Røyken	10.0	2.5	—	—	—	T	54	Marna	60	32	Terje Sakshaug P/R, 8620 Utskarpen
15 å Jan	4.9	1.5	—	—	—	T	62	Evinr	61	3	Trygve Jakobsen, Flostrand, 8620 Utskarpen
16 kr Måken	6.5	2.6	—	—	—	T	63	Sabb	62	5	Bjarne Nilsen, Flostrand, 8620 Utskarpen
20 å Truls	5.6	1.8	—	—	—	T	61	Evinr	59	5	Torleif Fagerheim, 8620 Utskarpen
22 å Spurven	4.7	1.5	—	—	—	P	79	Johns	79	10	Arnel L.Olsen, Braukv.14, 8600 Mo
24 kr Bomito	9.1	2.9	—	—	—	T	61	Sabb	61	16	Arne Johansen, Flostrand, 8620 Utskarpen
28 kr Bamse	6.7	2.4	—	—	—	T	56	Sabb	56	6	Jens Hamlandsø, Kaigaten 10, 8600 Mo
29 å Beate	4.7	1.5	—	—	—	T	59	Cresc	60	3	Sigurd Sneli, 8620 Utskarpen
31 Willy	6.9	3.0	—	—	—	A	89	Perkin	88	78	Willy Blikø, Sagbakken 1a/B, 8600 Mo
32 å Hege Beathe	5.0	1.5	—	—	—	T	74	Yamaha	74	5	Jørgen Moss, 8620 Utskarpen
33 å Nor	5.6	2.0	—	—	—	T	62	Marna	43	5	Helge Solbakken, 8620 Utskarpen
37 kr Knut Rune	* 9.8	3.2	—	8	—	T	74	Marna	74	42	Rolf Sveinsen, Dalsvingen 2, 8612 Andfiskå
41 å Snåpen	5.3	1.8	—	—	—	T	51	FM	56	4	Sverre Buvik, 8620 Utskarpen
46 å Snøfte	4.3	1.2	—	—	—	T	64	Evinr	60	3	Gulle Hauknes, 8620 Utskarpen
47 å Laksen	5.0	1.7	—	—	—	T	64	Mercur	64	6	P.Kristoffersen, 8620 Utskarpen
49 å Tetingen	6.2	1.8	—	—	—	T	50	Marna	50	5	Arthur Asheim, 8620 Utskarpen
51 å Prinsen	4.7	1.7	—	—	—	T	65	Mercur	65	4	Ole Nyheim, 8620 Utskarpen
54 å Anni	4.3	1.4	—	—	—	T	65	Evinr	63	3	Jentoft Pedersen, 8620 Utskarpen
55 å Herato	6.9	2.3	—	—	—	T	78	Sabb	79	18	Harry M.Lorentzen, 8620 Utskarpen
56 å Greta	4.4	1.5	—	—	—	T	65	Mercur	64	3	Ivar Hoff, 8640 Hennesberget
57 å Snøgg	5.0	1.6	—	—	—	P	76	Honda	76	7	J.Hamlandsø, Kaigt.10, 8600 Mo
60 å Måken	5.3	2.0	—	—	—	P	82	Yanmar	82	22	J.Kristoffersen, Grannesv.2, 8614 Ytteren
61 kr Nogva	8.4	2.8	—	—	—	T	58	Nogva	68	14	Ove Engelsjord, Buegt.21, 8616 Båsmoen
62 kr Vestnes	* 21.2	5.7	—	56	—	T	52	Normo	61	210	Torstein Sakshaug P/R, Nordsjona, 8620 Utskarpen
64 å Sleipner	5.3	1.8	—	—	—	T	58	Sleipn	58	3	Ragnv.Klausen, 8620 Utskarpen
67 kr Hobby	6.5	2.2	—	—	—	T	74	Sabb	58	8	Steinar Hauknes, 8620 Utskarpen
70 å Penta	4.3	1.2	—	—	—	T	66	Penta	66	4	Gerh.Kjærstad, 8620 Utskarpen
72 å Svanen	4.3	1.7	—	—	—	T	78	Johns	78	6	Oddvin Olsen, 8620 Utskarpen
73 å Sjøblomsten	6.4	2.1	—	—	—	T	77	Sabb	81	10	Peder Kristoffersen, Sørsjona, 8620 Utskarpen
74 å Flipper	5.3	2.0	—	—	—	P	76	Mercur	76	20	Jan-Fredrik Andersen, 8616 Båsmoen
75 å Skatten	4.7	1.6	—	—	—	T	67	Mercur	67	6	Peder Moss, 8620 Utskarpen
76 å Olea	4.7	1.6	—	—	—	P	82	Mercur	65	15	Herbjørn Helgå, 8620 Utskarpen
77 g Heggund	* 12.6	3.9	—	13	—	T	37	Brunv	37	36	Halvor Pedersen P/R, 8620 Utskarpen
78 kr Duen	6.9	2.3	—	—	—	T	58	Sabb	58	8	Johan Pleym Johansen, 8616 Båsmoen
82 å Mår	4.3	1.2	—	—	—	T	67	Yamaha	75	6	Edvard Nordbakken, Sørvn.3, 8610 Grubhei
84 å Bjørg	5.3	1.6	—	—	—	T	69	Marna	69	4	Odd Tortenvik, Flostrand, 8620 Utskarpen
86 Jorun-Silje	6.3	2.4	—	—	—	P	87	Yanmar	87	34	Sigurd Johansen, Flostrand, 8620 Utskarpen
87 å Per	5.4	1.8	—	—	—	P	75	Johns	82	10	Hallvard Pedersen, 8620 Utskarpen
92 Gimle	6.0	2.3	—	—	—	P	85	Sabb	76	18	Odd Tortenvik, Flostrand, 8620 Utskarpen
93 å Rapp	4.7	1.7	—	—	—	P	68	Mercur	70	10	Harry Lorentzen, 8620 Utskarpen
96 å Helga 2	4.0	1.6	—	—	—	P	70	Mercur	70	10	Harald Jektvik, Steinb.12, 8610 Grubhei
97 å Svanen	5.0	1.6	—	—	—	P	73	Chrysl	72	12	Johan Helgå, 8620 Utskarpen
98 kr Ole-Helge	* 9.8	3.3	.8	—	—	P	84	Isuzu	84	70	Hallvard Pedersen, 8620 Utskarpen
99 å Pil	4.6	1.5	—	—	—	T	69	Yamaha	73	5	Helge Solbakken, 8620 Utskarpen
100 kr Hazard	10.6	4.0	—	—	—	P	87	Cumm	86	180	Arild Langstrand, 8620 Utskarpen
102 k Inger	7.9	2.8	—	7	—	P	85	Sabb	85	65	Nils Forsbakk, 8620 Utskarpen

# Nordland

## N-RA Rana

Farkostens nummer, type og navn	Meter			Tonn	Matr.	Bygge- år	Motor			Eierens (den korresponderende reder) navn og postadresse	
	Lengde	Bredde	Dybde				Merke	Byggeår	H.K.		
104 kr Sindbad	* 9.3	3.1	—	8	—	P	78	Ford	78	68	Sigmund Baadstø, Boks 127, 8601 Mo
107 kr Sjøna	* 7.6	2.6	.8	—	—	T	58	Sabb	79	16	Peder Moss, 8620 Utskarpen

### N-RT Røst — tilsynsmann: F.retll. Røst, 8025 Røstlandet

2 kr Skonsvik	* 14.8	4.6	—	24	—	T	65	Scania	71	230	Willy Mikalsen, 8024 Røst
3 Odd Ivar	8.0	3.0	—	—	—	T	66	Sabb	72	22	Oluf Torsteinsen, 8024 Røst
4 kr Terje Roar	* 10.6	3.0	—	7	—	P	78	Cummin	86	152	Roald Karlsen P/R, 8024 Røst
5 Ringo	6.3	2.4	—	—	—	P	85	Yanmar	85	34	Eilert Nilsen, Boks 72, 8025 Røstlandet
6 Alf-Jens	* 12.7	4.2	—	—	—	T	86	Scania	86	178	Jens Andreassen P/R, 8025 Røstlandet
10 Maiken	6.3	2.4	—	—	—	P	87	Yanmar	87	34	Odd Greger, 8024 Røst
18 Bente Anita	* 8.8	3.2	—	4	—	T	77	Perkin	77	60	Terje Støen, 8025 Røstlandet
19 kr Havsula Vest	* 14.3	4.6	—	23	—	T	63	Volvo	78	195	Julian Nilsen, 8025 Røstlandet
23 kr Buvær	9.1	2.9	—	6	—	P	73	Sabb	73	22	Arvid Rånes, 8025 Røstlandet
24 kr Tor-Jørgen	7.3	2.8	—	—	—	T	71	Sabb	71	20	Halfdan Karlsen, 8025 Røstlandet
26 Spurven	6.3	2.4	—	—	—	P	87	Yanmar	87	34	Arne Jensen, 8025 Røstlandet
27 kr Barbro	8.3	2.9	—	—	—	T	61	Sabb	77	22	Per-Johan Hansen, Boks 83, 8024 Røst
28 Vårbris	6.9	2.5	—	2	—	P	75	Mitsub	85	26	Hans Evjen, 8025 Røstlandet
29 å Aud	5.3	1.8	—	—	—	T	70	Suzuki	83	30	Agur Hansen, 8024 Røst
30 Ekko	* 7.4	2.6	1.4	—	—	P	85	Sabb	85	65	Jørn R.Buschmann, 8025 Røstlandet
33 å Tamsøy	7.0	2.4	—	—	—	T	60	Sabb	76	10	Johan H.Johansen, 8025 Røstlandet
35 kr Havøy	7.0	2.1	—	—	—	T	57	Sabb	72	22	Martin Karlsen, 8024 Røst
37 å Anita	6.9	2.3	—	—	—	T	66	Sabb	83	22	Otto Greger Jr., 8024 Røst
42 kr Trio	* 9.9	3.0	.9	—	—	P	85	Isuzu	85	70	Ronald Pedersen, 8025 Røstlandet
44 kr Siratrål	* 23.4	6.3	—	84	—	T	58	Calles	66	320	Steinar M.Hansen, 8025 Røstlandet
45 kr Straumbåen	7.7	2.5	—	—	—	T	65	Volvo	81	36	Fritjof Evjen, 8025 Røstlandet
49 k Sørvaaq	* 15.5	4.4	—	20	—	T	56	Scania	83	256	Oddleif Torsteinsen P/R, 8024 Røst
51 å Skarvholmen	6.9	2.2	—	—	—	T	69	Sabb	80	10	Arnt Greger, 8024 Røst
53 kr Rita-Laila	* 10.3	3.1	—	9	—	T	74	Ford	81	100	Richard Sørensen, 8025 Røstlandet
54 Janne-Beate	* 10.6	3.8	—	14	—	P	76	Sabb	84	117	Runar Eide, 8025 Røstlandet
56 kr Lano	* 9.4	3.2	—	8	—	P	71	Sabb	83	85	Kåre Jensen, 8025 Røstlandet
57 Nygrunn	* 8.7	3.2	—	8	—	P	81	Perkin	81	62	Eilert Nilsen Jr. P/R, 8025 Røstlandet
58 kr Luna	10.5	3.8	—	—	—	T	72	Volvo	72	56	John Pettersen, 8024 Røst
59 kr Soltind	* 9.7	3.4	—	11	—	P	77	MWM	77	102	Tor-Egil Johansen, 8025 Røstlandet
61 Basen II	* 10.2	3.2	—	—	—	P	82	Perkin	82	62	Karl L.Mørch, 8024 Røst
63 kr Røstvær	* 12.0	3.9	—	11	—	T	47	GM	77	114	Ingvar Kanestrøm, 8025 Røstlandet
65 kr Jørn-Harald	* 11.4	3.4	—	11	—	T	76	MWM	82	102	Roar Buschmann, 8025 Røstlandet
67 kr Røsthovet	* 10.7	3.5	—	11	—	T	74	BMC	68	80	Roy Rønneberg, 8024 Røst
72 Snøgg	6.3	2.4	—	—	—	P	88	Yanmar	88	34	Andreas Andreassen, 8025 Røstlandet
78 kr Bjørg	* 6.7	2.4	—	—	—	T	67	Sabb	67	10	Jann Skaar, 8024 Røst
80 å Ulken	6.9	2.5	—	—	—	T	52	Sabb	80	18	Normann Jakobsen, 8025 Røstlandet
81 å Roy	5.3	2.2	—	—	—	P	77	Mercur	77	20	Kristian Rønneberg, 8024 Røst
86 Erato	* 10.5	3.4	2.0	11	—	P	87	Cumm	87	116	Torfinn Kristiansen, 8025 Røstlandet
91 kr Arjann	14.0	4.3	—	20	—	T	62	Merc	77	200	Trond Storåker, 8025 Røstlandet
96 Raine-Cato	* 14.9	4.7	2.1	—	—	T	87	Scania	87	291	Nils-Jørgen Nilsen, 8025 Røstlandet
100 kr Kvaløyskjær	* 12.1	4.3	—	14	—	T	54	GM	87	205	Tom Pettersen, 8024 Røst
101 g Pasat	* 9.4	3.2	—	7	—	T	68	Lister	68	36	Ole Jensen, 8024 Røst
102 kr Helløy	* 14.0	4.7	—	24	—	T	64	GM	74	246	Kristian Nilsen P/R, 8025 Røstlandet
104 å Jann-Roar	5.1	1.8	—	—	—	P	80	Marin	84	15	Evald Jakobsen P/R, 8025 Røstlandet
106 kr Fisk	7.1	2.4	—	—	—	T	75	Sabb	70	22	Evald Jakobsen P/R, 8025 Røstlandet
110 Eva Marina	* 26.2	8.0	—	233	—	S	85	GM	84	700	Steinar M. Hansen, 8025 Røstlandet
111 å Hjøllis	6.9	2.5	—	—	—	T	57	Sabb	57	6	Herleif Henriksen, 8025 Røstlandet
112 kr Leiskjær	* 15.6	4.6	—	24	—	T	78	Motor	78	275	Hilmar Mikalsen P/R, 8025 Røstlandet
131 kr Røstholmen	* 14.4	4.6	—	24	—	T	59	GM	83	242	A.Andreassen P/R, 8025 Røstlandet
139 å Jan-Tore	5.4	2.1	—	—	—	P	49	Sabb	72	18	Almar Johansen, 8025 Røstlandet
140 kr Røstværing	* 15.1	4.7	—	24	—	T	69	GM	77	246	Øystein Røymo, 8025 Røstlandet
152 s Kvikv	* 8.6	2.7	—	7	—	P	73	Perkin	73	62	Olav Nilsen, 8025 Røstlandet

N-SA Sømna

arkostens nummer, type og navn	Meter			Tonn I	Matr. II	Bygge- år	Motor			Eierens (den korresponderende reder) navn og postadresse
	Lengde	Bredde	Dybde				Merke	Byggeår	H.K.	

N-SA Sømna — tilsynsmann: F.retfl. Sømna, Boks 142, 8901 Brønnøysund

1	Vårbris	* 8.5	2.6	.5	—	—	P	87	Mitsub	87	45	Bjørnar Pettersen, 8924 Vik i Helgeland
4	Tjønnøy-Fisk	* 10.5	4.0	1.5	—	—	P	89	Cumm	89	152	Willy Tjønnøy, 8924 Vik i Helgeland
5 kr	Traust	* 7.3	2.7	—	—	—	T	77	Sole	86	34	Ulrik Ulriksen P/R, 8920 Berg i Helgelan
6 å	Snøgg	5.3	1.7	—	—	—	T	51	Sleipn	48	3	Jan Tjønnøy, 8920 Berg i Helgel.
7 kr	Ursfjording	7.6	2.4	—	2	—	T	74	Sabb	74	30	Kjell S.Storvik, Boks 30, 8924 Vik i Helgeland
10 å	Truls	5.6	2.2	—	—	—	T	57	Sabb	57	8	Ragnar Storvik, 8924 Vik i Helgeland
11 å	Teist	6.1	2.1	—	—	—	T	70	Sabb	68	8	Sverre Storvik, 8924 Vik i Helgeland
12 å	Arnt	4.9	1.2	—	—	—	T	48	Jap	63	3	Bernt Remmen, 8924 Vik i Helgeland
14	Sjømøy	* 10.3	3.0	1.5	7	—	P	76	MWM	75	102	Torgeir Tausvik, 8924 Vik i Helgeland
17 å	Heidi	6.0	2.3	—	—	—	T	73	Sabb	76	10	Odd Arne Hestås, 8924 Vik i Helgeland
19 å	Tor	6.3	2.2	—	—	—	T	61	Sabb	—	10	Knut Olsen, 8924 Vik i Helgeland
20 kr	Svanen	7.8	2.6	—	—	—	T	58	Perkin	69	35	Jan Tønnøy, 8920 Berg i Helgel.
21 å	Odd-Erik	4.5	1.6	—	—	—	P	73	Yamaha	84	6	Odd Arne Hestås, 8924 Vik i Helgeland
22	Lykken	* 7.8	2.5	.7	—	—	P	81	Sabb	80	42	Magnus Mikalsen, Boks 15, 8924 Vik i Helgeland
23 å	Traust 4	5.6	1.8	—	—	—	T	65	Sleipn	66	6	Ulrik Ulriksen, 8920 Berg i Helgel.
25 å	Åsvik	* 9.1	2.9	.8	—	—	T	66	Perkin	72	63	Jan Åsvik, 8924 Vik i Helgeland
26 å	Teisten	5.3	2.0	—	—	—	T	76	Johns	76	6	Hans Pettersen, 8924 Vik i Helgeland
27 å	Høyer	5.9	1.5	—	—	—	T	30	Penta	74	4	Harald Nordstrand, 8924 Vik i Helgeland
28 g	Nybølgen	8.7	2.8	—	—	—	T	67	Perkin	67	35	Magnus Sandvær, 8924 Vik i Helgeland
32 å	Alette	6.6	2.1	—	—	—	P	81	Yanmar	81	22	Bjørn Jacobsen, 8924 Vik i Helgeland
34 å	Laksen	5.9	1.6	—	—	—	T	55	Sleipn	54	3	Eivind Hjelmseth, 8924 Vik i Helgeland
35 kr	Lykkebuen	* 8.8	3.1	1.5	—	—	P	86	Ford	74	108	Charles Storvik P/R, 8924 Vik i Helgeland
36 å	Traust	4.8	1.6	—	—	—	P	65	Cresc	67	4	Torgeir Tausvik, 8924 Vik i Helgeland
41 å	Annemor	4.3	1.4	—	—	—	T	68	Suzuki	76	14	Roald Hjelmseth, 8924 Vik i Helgeland
42 kr	Norbås	* 7.7	2.6	1.0	—	—	P	87	Isuzu	87	51	Johnny Halsen, 8924 Vik i Helgeland
44 kr	Sannøy	* 9.2	3.3	—	—	—	T	82	BMC	79	96	Uldrik Uldriksen, 8920 Berg i Helgel.
46 å	Aina	5.9	2.0	—	—	—	P	77	Sabb	77	10	Torgeir Tausvik, 8924 Vik i Helgeland
49 å	Måken	5.3	2.0	—	—	—	T	78	Suzuki	75	7	Arnfinn Garnvik, 8924 Vik i Helgeland
50 kr	Remi 2	7.0	2.5	—	—	—	P	83	Sabb	83	22	Bernt Remmen, Skånvik, 8924 Vik i Helgeland
56 å	Båtsmann	4.3	1.5	—	—	—	P	79	Chrysl	78	10	Bjørn Jacobsen, 8924 Vik i Helgeland
58	Øysund	* 7.5	2.5	—	—	—	T	78	Sabb	84	30	Alfred Moen, 8920 Berg i Helgel.
59 å	Ternen	4.7	1.5	—	—	—	P	79	Suzuki	79	10	Willy Tjønnøy, 8924 Vik i Helgeland
61 kr	Egon	* 8.4	2.7	—	—	—	P	81	Ford	81	68	Eivind H.Hjelmseth, 8924 Vik i Helgeland

N-SD Skjerstad — tilsynsmann: Jakobsen, Reidar, Ljønes, 8100 Misvær

5 kr	Iris	* 7.5	2.8	—	—	—	T	77	Ford	73	68	Odd Eriksen, Ljønes, 8100 Misvær
46 å	Måken	6.6	2.3	—	—	—	T	69	Sabb	69	8	Johan Strømnes, 8100 Misvær
47 å	Dønningen	7.2	2.6	—	—	—	T	69	Sabb	75	22	Reidar Jakobsen, Ljønes, 8100 Misvær
48 å	Glimt	6.9	1.8	—	—	—	T	68	Sabb	68	8	Gunnar Jenssen, Ljønes, 8100 Misvær

N-SF Sørfold — tilsynsmann: Skog, Tor, Kines, 8220 Røsvik i Salten

1	Frøkna	* 10.6	3.7	1.6	—	—	A	87	Volvo	87	110	Sverre Sevaldsen, 8222 Styrkesnes
2 kr	Bjørn-Rune	* 8.6	2.7	—	6	—	P	73	Cummin	87	115	Hermann S.Vatnan, 8222 Styrkesnes
3 å	Karoline	5.5	1.7	—	—	—	T	89	Evinr	88	7	Sigmund Karlsen, 8222 Styrkesnes
4 kr	Tørsken	* 9.2	3.2	1.7	7	—	P	87	Sabb	87	85	Paul Vassvik, 8220 Røsvik
6	Snøgg	7.6	2.5	—	—	—	T	72	Perkin	77	35	Olav Frismo, Sørfold, 8220 Røsvik
7 s	Foldværingen	* 10.1	3.4	—	9	—	T	77	MWM	76	102	Bernt Storaaker, Styrsvik, 8222 Styrkesnes
9 å	Flipper	4.7	1.6	—	—	—	P	72	Johns	68	6	Jørgen Mikalsen, 8222 Styrkesnes
10 kr	Nyvoll Jr.	* 15.6	4.6	—	24	—	T	79	Volvo	82	328	Frits Nyvoll, 8222 Styrkesnes
11 å	Musa	4.7	1.8	—	—	—	P	67	Mercur	77	20	Paul Vassvik P/R, 8220 Røsvik
12 å	Smøen	4.7	1.5	—	—	—	P	76	Mercur	78	7	Leif Hopen, 8266 Mørsvikbotn
14	Strauksjær	* 7.4	2.5	—	—	—	P	83	Yanmar	83	33	Tor Gravassbakk, Sagfjordbotn, 8220 Røsvik
16 å	Teisten	6.9	2.5	—	—	—	P	81	Sabb	81	18	Ottar Andorsen, 8220 Røsvik
18 kr	Hunter	* 9.5	3.1	—	—	—	P	82	Ford	81	85	Kenneth Ness-Woll, 8220 Røsvik

# Nordland

## N-SF Sørfold

Farkostens nummer, type og navn	Meter			Tonn		Matr.	Bygge- år	Motor		Eierens (den korresponderende reder) navn og postadresse
	Lengde	Bredde	Dybde	I	II			Merke	Byggeår	
24 å Teisten	6.9	2.5	—	—	—	P	71	Sabb	71	20 Einar Jakobsen, 8220 Røsvik
27 kr Pluggen	* 9.7	3.1	—	—	—	P	82	Volvo	82	110 Odd O.Vassvik, 8220 Røsvik
28 kr Høp	7.0	2.5	—	—	—	P	84	Isuzu	84	20 Leif Storeide, 8266 Mørsvikbotn
30 kr Hermes	8.5	2.7	—	7	—	P	74	MWM	74	68 Arthur Jovik, 8220 Røsvik
32 å Sagfjord	5.1	1.8	—	—	—	P	77	Evinr	77	35 Ingvald Israelsen, Sagfjordbotn, 8220 Røsvik
33 å Gunnar	5.1	1.2	—	—	—	T	67	Evinr	77	6 Olav Pedersen, Ystrand, 8220 Røsvik
34 å Ambolten	6.4	2.0	—	—	—	T	55	Sabb	70	10 Søren Storåker, 8222 Styrkesnes
37 å Sjangsen	6.9	2.2	—	—	—	P	79	Sabb	79	18 Andor Tangen, 8266 Mørsvikbotn
40 kr Korsvik	8.5	2.8	—	—	—	P	74	Sabb	86	30 Karl Eggesvik, Korsvik, 8220 Røsvik
41 kr Sjøstjerna	* 8.6	2.7	—	6	—	P	72	Perkin	72	35 Arnfinn Grovassbakk, 8222 Styrkesnes
42 kr Albatross	* 10.9	3.0	—	5	—	P	83	Sabb	83	85 Rolf Pedersen, Megården, 8226 Straumen
55 å Briggen	4.7	1.4	—	—	—	T	—	Evinr	65	3 Ole Berg, Styrksvik, 8222 Styrkesnes
65 kr Von	* 9.1	2.9	—	5	—	T	75	Sabb	75	22 Per Jansen, 8266 Mørsvikbotn
69 å Snøg	5.3	2.0	—	—	—	T	52	Evinr	78	6 Roald Jensen, 8066 Nordfold
80 s Falken	9.4	3.1	—	—	—	T	34	Volda	55	22 Jørgen Johnsen, Sommerseth, 8262 Kvarv
101 kr Pluggen	* 10.6	3.9	.9	—	—	P	89	Volvo	89	292 Odd O.Vassvik, 8220 Røsvik
151 kr Kjell Ingar	7.6	2.5	—	—	—	T	71	Sabb	71	20 Alf Arntsen, 8266 Mørsvikbotn
186 å Tangen	4.2	1.5	—	—	—	T	67	Johns	65	3 Andor Tangen, 8266 Mørsvikbotn
189 kr Vestpolden	8.7	2.8	—	—	—	T	—	Sabb	60	6 Arild Arntsen, 8266 Mørsvikbotn
217 kr Barna	* 7.5	3.2	—	5	—	T	70	Marna	72	42 Kåre Skogheim, 8222 Styrkesnes
224 å Kjell	5.6	2.2	—	—	—	T	60	Sabb	66	10 Tore Fredriksen, Rørstad, 8220 Røsvik
255 kr Aspford	6.2	2.5	—	—	—	P	70	FM	79	50 Odd Johansen, 8262 Kvarv
276 å Smøen	6.2	2.2	—	—	—	T	51	Sabb	63	8 F.reinvik, 8266 Mørsvikbotn
294 å Knut	7.8	2.8	—	—	—	T	55	Sabb	55	6 Sverre Fjell, 8266 Mørsvikbotn
302 å Letten	5.3	1.5	—	—	—	T	61	Olymp	61	2 Arild Arntsen, 8266 Mørsvikbotn

## N-SG Steigen — tilsynsmann: F.retth. Steigen, 8083 Leinesfjord

1 kr Steigværingen	* 9.1	3.2	—	6	—	T	71	Ford	71	61 Magnar Hansen, Ålstad, 8090 Våg
5 å Breitind	5.4	2.1	—	—	—	P	87	Yamaha	87	30 Halfdan Stensland, 8083 Leinesfjord
6 kr Marit	7.0	2.5	—	—	—	P	88	Yanmar	88	33 Asbjørn Sandbakk, 8066 Nordfold
7 kr Engøy	* 8.5	2.7	.7	—	—	P	83	Sabb	83	42 Per Aalstad, 8090 Våg
8 kr Roywan	* 8.3	2.8	—	6	—	T	77	Ford	77	72 Erling Eidisen, 8082 Leines
9 Gaute	* 9.4	3.0	—	7	—	P	75	Ford	75	68 Jan Gabrielsen P/R, 8066 Nordfold
10 kr Anette	9.8	3.1	—	—	—	P	85	Isuzu	85	80 Paul Jensen, 8082 Leines
11 å May	6.3	2.2	—	—	—	T	61	Sabb	71	8 Borge Nilsen, 8082 Leines
12 kr Falken	* 8.1	2.9	—	—	—	T	73	Leyl	83	63 Harald L.E.Pedersen, 8066 Nordfold
13 kr Tom-Erik	7.5	2.6	—	—	—	P	82	Yanmar	82	33 Torleif Pettersen, 8082 Leines
14 å Snausarn	5.0	1.8	—	—	—	T	74	Evinr	74	6 Andreas Nilsen, 8082 Leines
15 kr Vona	7.0	2.6	—	—	—	T	67	Marna	67	16 Kristian Johansen, 8084 Nordskot
16 kr Safir	6.7	2.2	—	—	—	T	72	Sabb	70	8 Toralf Strømsnes P/R, 8082 Leines
17 å Pluto	5.5	2.1	—	—	—	T	70	Marna	55	5 Henry Albriktsen, 8082 Leines
18 å Phob	4.5	1.6	—	—	—	P	74	Archim	74	99 Bjørnar Bertheussen, 8082 Leines
22 kr Ståle	* 8.4	2.5	—	—	—	P	80	Volvo	80	61 Margot Andersen, 8082 Leines
23 å Knurr	5.5	1.8	—	—	—	A	86	Mercur	85	25 Roar Simonsen, 8069 Segelstein
24 Pøyken	* 8.2	2.7	—	—	—	P	82	Yanmar	82	33 Birger Berg, 8082 Leines
25 kr Nyvon	* 8.1	3.1	—	—	—	T	72	Sabb	71	30 Kåre Danielsen, 8090 Våg
26 å Lorita	6.1	1.9	—	—	—	T	62	Sabb	62	10 Leif Amundsen, 8080 Bogøy
27 Flipper	* 8.1	2.7	—	—	—	P	71	Sabb	88	85 Leif Fredriksen, 8084 Nordskot
28 kr Fjordbak	* 9.6	3.4	—	—	—	P	79	Perkin	79	95 Curt Fjordbak Jensen, 8082 Leines
29 kr Torværing	* 8.0	2.7	—	4	—	P	75	Sabb	79	30 Tore Alvenes, 8066 Nordfold
30 kr Ponki	* 8.1	2.6	.6	—	—	T	67	Sabb	80	30 Per Nikolaisen, 8082 Leines
32 å Tor	4.8	1.4	—	—	—	T	50	Mercur	70	4 Olav Olsen, 8069 Segelstein
33 å Måken	6.9	2.5	—	—	—	T	66	Sabb	78	10 Arve Holmvåg, 8080 Bogøy
34 kr Måken	* 7.7	2.9	—	—	—	T	81	Isuzu	84	70 Johan Jensen, Brattfjord, 8066 Nordfold
38 å Ternen	5.0	1.7	—	—	—	P	74	Mercur	78	7 Walther Pettersen, 8069 Segelstein
40 kr Lyngøy	* 14.0	4.1	—	22	—	T	43	Kromh	68	150 Roald Rikardsen, 8080 Bogøy
41 å Tor-Inge	4.5	1.8	—	—	—	P	82	Marin	82	4 Tor-Inge Adolfsen, 8090 Våg
42 General	* 9.5	3.4	1.8	—	—	P	85	GM	74	114 Asle Andersen, 8090 Våg
43 å Seiko	4.5	1.8	—	—	—	P	79	Suzuki	84	8 Geir Nikolaisen, 8082 Leines
45 å Snøgg	4.4	1.5	—	—	—	T	80	Johns	80	6 Hans Hansen, 8090 Våg

N-SG Steigen

Farkostens nummer, type og navn	Meter			Tonn		Matr.	Bygge- år	Motor			Eierens (den korresponderende reder) navn og postadresse
	Lengde	Bredde	Dybde	I	II			Merke	Byggeår	H.K.	
47 å Støa	* 7.5	2.6	—	—	—	T	81	Sabb	81	22	Andreas Nilssen, 8082 Leines
48 kr Skarven	* 7.2	2.6	—	—	—	P	81	Yanmar	81	22	Bjarne Aasjord, 8082 Leines
49 kr Bølgen	7.5	2.5	—	—	—	T	—	BMC	71	32	Bernhoff Iversen, 8090 Våg
50 s Brodd	* 10.6	3.3	—	9	—	T	38	Ford	74	108	Martin Øksnes, 8082 Leines
51 kr Olaf Senior	8.7	3.2	—	—	—	T	76	Ford	75	72	Kristian Kristiansen, 8069 Segelstein
52 Hayprins	* 14.8	5.5	—	—	—	S	87	Man	86	385	Bjørnar Bertheussen, 8082 Leines
53 å Måken	5.0	1.4	—	—	—	P	81	Yamaha	80	15	Arnt Nilsen, 8082 Leines
54 å Askeladden	4.9	2.0	—	—	—	P	88	Yamaha	88	20	Peder Asbjørnsen, 8069 Segelstein
55 å Donald	4.2	1.4	—	—	—	P	77	Mercur	77	4	Erling Stavnes, 8082 Leines
58 å Snøgg 2	5.3	1.5	—	—	—	T	61	Sleipn	61	4	Arthur Nilsen, 8082 Leines
59 å Terse	5.1	1.8	—	—	—	T	87	Evinr	87	8	Walter Danielsen, 8090 Våg
60 kr Linjen	8.7	2.9	—	—	—	P	73	Perkin	65	95	Eilif Nyvoll, 8080 Bogøy
64 kr Perlon	* 7.8	3.1	—	—	—	T	71	Sabb	71	20	Bjarne Hansen, 8083 Leinesfjord
65 kr Norfjord	6.7	2.4	—	—	—	P	77	Sabb	77	18	Bjarne Helnes, 8084 Nordskot
66 å Smart	4.7	1.4	—	—	—	P	71	Suzuki	71	7	Rolf Movik, 8082 Leines
67 Bremnes	* 7.5	2.6	—	—	—	P	81	Sabb	81	22	Odd Nilsen, 8082 Leines
68 kr Trine-Beate	7.8	2.5	—	—	—	T	67	Ford	78	72	Arne Nilsen, 8084 Nordskot
72 Jon Vegar	* 7.4	2.6	1.4	—	—	P	85	Nogva	84	38	Ingvald Strømsnes P/R, 8082 Leines
73 å Tore	5.2	1.6	—	—	—	T	30	Cresc	66	4	Harald Vindenes, 8069 Segelstein
74 kr Svein	* 8.1	3.0	.9	—	—	T	74	Cumm	88	76	Erling P. Stavnes, 8082 Leines
75 kr Nordblink	* 7.6	2.7	—	7	—	P	72	Zetor	84	65	Ludvik Larsen, 8066 Nordfold
79 Fjordværing	* 7.7	2.3	.6	—	—	P	82	Mitsub	85	30	Herry-Odd Svartfjell, 8080 Bogøy
80 å Signe	4.3	1.2	—	—	—	P	77	Evinr	79	6	Asmund Kristoffersen, 8080 Bogøy
81 Veslegutt	* 8.0	2.8	—	—	—	T	60	Nogva	81	40	Sigurd Røymo, 8082 Leines
82 kr Jan	* 7.5	2.8	—	—	—	T	68	Marna	58	12	Terje Nilsen, 8084 Nordskot
85 å Ole Petter	5.0	1.8	—	—	—	P	76	Suzuki	82	8	Einar Mikalsen, 8082 Leines
86 kr Langrund	* 10.5	4.2	—	9	—	P	81	Volvo	81	156	Oddleif Samuelsen, 8080 Bogøy
87 kr Toril	* 9.4	3.1	—	—	—	T	73	MWM	80	68	Ansgar Grønning, 8090 Våg
89 å Saga	4.3	1.5	—	—	—	P	73	Suzuki	73	7	Tore Alvenes, 8066 Nordfold
90 kr Streif	7.2	2.6	—	—	—	P	82	BMC	70	42	Johan Henriksen, 8066 Nordfold
91 å Normann	4.2	1.8	—	—	—	P	78	Mercur	80	10	Sverre Nilsen, 8082 Leines
94 kr Tommy-Lennart	* 15.4	4.8	—	24	—	T	71	Isuzu	85	405	Hjalmar Andersen, Alstad, 8090 Våg
95 Engøløyværingen	* 10.5	3.0	—	—	—	A	83	Isizu	86	140	Kåre G. Nilsen, 8090 Våg
97 å Teisten	5.6	2.0	—	—	—	T	53	Sabb	58	4	Johan Johansen, 8090 Våg
100 kr Havgull	7.3	2.7	—	—	—	T	71	Sabb	71	22	Ole L. Dyping, 8080 Bogøy
105 å Stjerna	6.2	2.0	—	—	—	T	55	Sabb	66	8	Gunnar Nilsen, 8084 Nordskot
109 å Føyken	5.3	2.0	—	—	—	P	77	Marin	77	20	Alf Paulsen, 8090 Våg
110 å Teisten	6.2	2.2	—	—	—	T	51	Sabb	75	22	Olaf Gerhartsen, 8080 Bogøy
112 å Lerka	4.3	1.5	—	—	—	P	81	Evinr	81	4	Olav Kjelstrup, 8090 Våg
114 kr Steig	* 6.9	2.8	—	—	—	T	68	Mitsub	84	26	Johannes Johansen, 8090 Våg
117 å Anita	5.0	2.2	—	—	—	P	75	Suzuki	81	8	Ole Sandvik, 8082 Leines
118 å Snøgg	4.8	1.9	—	—	—	P	81	Yamaha	80	25	Sigfred Olsen, 8082 Leines
121 å Fisken	5.0	1.5	—	—	—	P	73	Suzuki	74	25	Magne Karstein Vik, 8069 Segelstein
122 å Måken	5.0	2.5	—	—	—	P	71	Johns	71	9	Knut Andersen, 8082 Leines
124 å Slettingen	5.0	1.5	—	—	—	T	64	Evinr	63	5	Fritz Sørensen, 8069 Segelstein
125 å Rita	5.9	1.5	—	—	—	T	61	Sabb	61	4	Ernst Hansen, 8090 Våg
126 å Snøgg	4.3	1.5	—	—	—	T	54	Johns	63	3	Arvid Larsen, 8080 Bogøy
129 å Måken	5.1	1.5	—	—	—	T	73	Archim	68	4	Olav Berg Olsen, 8069 Segelstein
131 å Gigg	4.7	1.2	—	—	—	T	80	Mercur	80	4	Bjørnar Johansen, 8083 Leinesfjord
136 kr Vitamin	* 7.8	3.1	—	—	—	T	75	Perkin	83	38	Walter Danielsen, 8090 Våg
138 kr Havbris	7.2	2.6	—	—	—	T	64	Sabb	64	6	Håkon Johansen, Brattfjord, 8066 Nordfold
141 å Terna	5.3	1.8	—	—	—	P	76	Johns	76	25	Olav Sandbakk, Sandbakk, 8066 Nordfold
143 å Roger	4.7	1.4	—	—	—	P	72	Evinr	72	9	Peder Eldorsen, 8082 Leines
144 kr Heimdahl	7.9	3.0	—	—	—	T	72	Perkin	71	35	Kristian M. Dahl, 8090 Våg
146 k Reholf	* 21.9	6.0	—	49	—	T	55	GM	73	365	Sigurd Husøy, 8082 Leines
148 kr Fix	* 8.4	3.2	—	—	—	T	84	Isuzu	86	70	Trygve Skogheim, 8082 Leines
149 å Julia	5.1	2.2	—	—	—	P	81	Yamaha	81	25	Sigmund Andersen, 8082 Leines
150 Nikita	* 12.8	3.9	—	17	—	P	78	Volvo	78	156	Geir Nikolaissen, 8082 Leines
152 å Bente	4.7	1.5	—	—	—	P	72	Mercur	72	10	A. Andreassen, Storstrauvfj., 8080 Bogøy
154 å Vidar	4.4	1.7	—	—	—	P	83	Evinr	82	8	Peder Wilhelmsen, Håkvåg, 8090 Våg
155 kr Brutus	* 12.1	3.5	1.2	—	—	A	75	Volvo	75	110	Knut Andersen, 8082 Leines
159 å Floa	4.0	1.5	—	—	—	P	70	Evinr	70	9	Olaf Amundsen, 8080 Bogøy

# Nordland

## N-SG Steigen

Farkostens nummer, type og navn	Meter			Tonn Matr.		Bygge- år	Motor			Eierens (den korresponderende reder) navn og postadresse	
	Lengde	Bredde	Dybde	I	II		Merke	Byggeår	H.K.		
175 å Snøgg	4.7	1.4	—	—	—	T	67	Mercur	68	4	Helge Didriksen, 8080 Bogøy
178 å Nypluto	5.0	1.6	—	—	—	T	72	Yanmar	85	15	Sigurd Nilsen, 8082 Leines
179 kr Traust	* 8.3	2.8	1.0	—	—	T	72	Sabb	79	30	Erling Sivertsen, 8066 Nordfold
185 kr Frank	* 9.4	3.4	—	—	—	T	75	Perkin	81	62	Alf Pettersen, 8084 Nordskot
186 kr Langgrund	* 8.6	3.2	—	—	—	T	73	BMC	70	42	Oddleif Samuelsen, 8080 Bogøy
188 å Lasse	5.0	1.5	—	—	—	T	79	Johns	79	6	Johan O. Skjelstad, 8082 Leines
189 kr Harald	6.9	2.5	—	—	—	T	59	Sabb	69	16	V.Vilhelmsen, 8084 Nordskot
195 kr Øyvik	* 8.2	2.9	—	5	—	T	68	Sabb	78	30	Hans Nygaard, 8090 Våg
196 å Kvikvikk	5.0	1.6	—	—	—	T	85	Evinr	85	10	Johan K.Jensen, Brattfjord, 8066 Nordfold
199 å Trimm	4.3	1.5	—	—	—	P	73	Archim	71	6	Bjarne Hansen, 8083 Leinesfjord
204 å Brå	4.3	1.5	—	—	—	P	74	Mercur	74	4	Georg Helnes, 8082 Leines
206 å Trygg	5.0	1.5	—	—	—	T	61	Motor	79	11	Johan Henriksen, 8066 Nordfold
216 å Kvest	7.2	2.5	—	—	—	T	52	Sabb	52	5	Ludvik Enoksen, Sandbakk, 8066 Nordfold
217 å Snøgg	5.3	2.0	—	—	—	P	77	Marin	77	25	Hilmar Andorsen, 8090 Våg
221 å Fart	4.5	1.4	—	—	—	T	73	Evinr	73	6	Erling Johansen, Brattfjord, 8066 Nordfold
222 å Brott	4.0	1.2	—	—	—	P	67	Mercur	67	35	Ole-Lars Skramstad, 8080 Bogøy
224 å Rita	6.9	2.3	—	—	—	T	69	Sabb	69	8	Roald Pedersen, 8084 Nordskot
228 å Æsop	5.4	2.0	—	—	—	T	55	Sabb	—	4	A.H.Nikolaissen, 8090 Våg
237 å Bølgen	6.9	2.2	—	—	—	T	59	Marna	68	18	Kåre Vik, 8069 Segelstein
242 å Solglimt	7.2	2.7	—	—	—	T	69	Sabb	79	30	Arthor Edvardsen, 8066 Nordfold
250 Seibas	* 18.6	5.2	—	49	—	P	81	Volvo	89	470	Jan Andersen P/R, 8082 Leines
251 å Per	5.6	2.5	—	—	—	T	59	Sabb	73	10	Arvid Eidissen, 8082 Leines
253 å Magne	5.3	1.5	—	—	—	T	53	Sleipn	59	2	Kåre Vik, 8069 Segelstein
256 å Pusi	4.7	1.4	—	—	—	T	50	Mercur	69	4	Tore Eidissen, 8082 Leines
260 å Start	5.0	1.8	—	—	—	P	73	Suzuki	73	9	Odd A.Hjerto, 8066 Nordfold
264 k Dønning	* 12.5	4.8	—	23	—	T	20	Isuzu	83	190	Asbjørn Sandbakk, 8066 Nordfold
266 Hugin	* 7.8	2.7	—	—	—	P	78	Volvo	78	60	Viggo Eidissen, 8082 Leines
267 kr Talisman	* 9.6	3.5	—	7	—	T	63	Perkin	79	95	Bjørn Pettersen, 8069 Segelstein
271 Faldbuen	* 10.5	3.8	1.2	—	—	A	85	Isuzu	85	115	Søren Sørensen, Alvenes, 8066 Nordfold
279 kr Festus	* 10.1	3.4	1.5	—	—	T	82	MWM	82	102	Finn Edjassen, 8084 Nordskot
280 å Brott	5.0	1.5	—	—	—	T	78	Evinr	—	9	Håkon Johansen, Brattfjord, 8066 Nordfold
289 kr Råholmen	7.2	2.5	—	—	—	T	61	Sabb	61	6	C.Kristiansen, 8069 Segelstein
290 kr Dolmen	* 12.4	3.9	—	16	—	T	46	Volvo	71	150	Cato Kristiansen, 8069 Segelstein
293 kr Nylaksen	* 14.7	4.5	—	22	—	T	62	Deutz	79	343	Arne Nilsen P/R, 8082 Leines
297 å Sprint	4.7	1.8	—	—	—	P	76	Johns	76	6	Sigvart Johansen, 8082 Leines
301 å Turisten	5.1	1.6	—	—	—	T	76	Evinr	75	6	Enevold Olsen, Ålstad, 8090 Våg
302 å Sjøfuglen	5.6	1.8	—	—	—	T	53	Sabb	61	4	Bernhof Iversen, 8090 Våg
303 kr Hovdur	6.9	2.3	—	—	—	T	69	Sabb	68	10	Leif Fredriksen, 8082 Leines
304 å Teisten	6.5	1.8	—	—	—	T	53	Sabb	57	5	Bertrand Johansen, 8082 Leines
307 kr Frigg	7.2	2.2	—	—	—	T	61	Sleipn	61	8	Einar Lagård, 8069 Segelstein
310 kr Terna	8.1	3.1	—	—	—	T	74	Sabb	72	20	Arthor Olsen, 8080 Bogøy
324 kr Eiknes	7.8	2.8	—	—	—	T	71	Sabb	71	16	Per Ole Jakobsen, Vinknes, 8066 Nordfold
335 k Nordstjernen	* 13.5	3.7	—	13	—	T	37	GM	73	183	Fritz Sørensen, 8069 Segelstein
336 å Vårbris	4.8	1.4	—	—	—	T	61	Willi	61	3	Evald Gabrielsen, 8066 Nordfold
337 Per-Egil	* 10.5	3.5	—	12	—	A	78	Volvo	77	110	Egil Nilsen P/R, 8082 Leines
338 k Ulabrand	* 12.3	3.9	—	13	—	T	18	Wichm	40	20	Arnaldus Jensen, 8066 Nordfold
343 å Krabat	5.2	1.8	—	—	—	P	75	Johns	75	9	Erling Henriksen, 8066 Nordfold
344 å Crescent	5.3	1.5	—	—	—	T	32	Cresc	61	4	Alfred Normann, 8083 Leinesfjord
350 kr Blink	* 8.2	3.2	—	—	—	T	83	Cummin	89	76	Gunnar Johansen, 8084 Nordskot
352 å Arne	4.7	1.8	—	—	—	P	77	Suzuki	77	25	Arne Kristensen, 8083 Leinesfjord
367 kr Skreien	* 8.1	2.9	—	—	—	T	66	Marna	66	24	Arthur Hansen, Ålstad, 8090 Våg
369 å Stabil	5.4	2.5	—	—	—	T	75	Marin	82	8	Leif Simonsen, 8069 Segelstein
391 å Scott	5.0	1.5	—	—	—	T	58	Johns	61	5	Ole Andersen, Nordbjørsvik, 8066 Nordfold
400 kr Steinar	* 9.9	2.9	—	8	—	P	74	Perkin	80	95	Harald Wilhelmsen, 8084 Nordskot
419 å Teisten	6.2	2.4	—	—	—	T	64	Marna	64	8	Reidar Larsen, 8080 Bogøy
429 å Bølgen	5.0	1.5	—	—	—	T	50	Cresc	64	4	Hjalmar Magnussen, 8080 Bogøy
430 kr Tai-Fun	* 8.5	3.0	—	10	—	T	73	Perkin	72	62	Arne Langnes, 8069 Segelstein
431 å Knernten	4.9	1.5	—	—	—	T	64	Cresc	63	4	E.Kristiansen, 8069 Segelstein
435 å Vim	5.3	1.7	—	—	—	T	60	Cresc	64	4	Hans Heldahl, 8084 Nordskot
438 å Sport	6.2	2.4	—	—	—	T	70	Sabb	70	10	Gunnar Andreassen, Svartfjell, 8080 Bogøy
439 å Tor	4.9	1.3	—	—	—	T	43	Cresc	63	4	Kåre Langnes, 8069 Segelstein
465 å Skarven	4.5	1.7	—	—	—	P	76	Johns	68	4	Terje Nilsen, 8084 Nordskot

N-SG Steigen

Farkostens nummer, type og navn	Meter			Tonn	Matr.	Bygge- år	Motor			Eierens (den korresponderende reder) navn og postadresse
	Lengde	Bredde	Dybde				I	II	Merke	
476 kr Sjøtun	* 7.2	2.3	—	—	—	T 48	Sabb	82	30	Einar Normann, 8084 Nordskot
479 kr Tripp	7.8	2.9	—	—	—	T 67	Perkin	81	35	Kåre M.Langnes, 8069 Segelstein
482 kr Tempo	* 8.2	2.8	—	6	—	T 67	Sabb	82	22	Asmund K Strand, 8080 Bogøy
491 å Lollo	4.7	1.5	—	—	—	P 78	Marin	81	8	Harald Pedersen, 8066 Nordfold
494 å Flipper	5.0	1.4	—	—	—	T 28	Archim	67	4	Ludvik Enoksen, Sandbakk, 8066 Nordfold
497 å Pilen	4.5	1.5	—	—	—	T 55	Cresc	67	4	Arne Langnes, 8069 Segelstein
500 å Havbris	5.1	1.8	—	—	—	P 77	Marin	76	20	Asbjørn Johan Nikolaisen, 8090 Våg
501 å Bølgen	5.1	1.5	—	—	—	T 76	Chrysl	75	15	Arvid Larsen, 8080 Bogøy
502 å Hanne	4.3	1.5	—	—	—	T 67	Evinr	67	5	Knut Berg, 8082 Leines
506 kr Ottar K	* 7.7	2.8	—	3	—	T 67	Sabb	79	22	O.Kristiansen, Storstramfj, 8080 Bogøy
510 kr Skreien	* 7.8	2.9	—	—	—	T 67	Sabb	67	16	Olav Kjelstrup, 8090 Våg
515 å Rask	4.3	1.2	—	—	—	P 69	Marin	78	8	Einar Lagård, 8069 Segelstein
523 å Lisbeth	4.5	1.2	—	—	—	T 68	Taifun	64	3	Fritz Eidissen, 8082 Leines
530 kr Norbris	* 9.2	3.1	—	—	—	T 68	MWM	76	68	Torbjørn Hjerta, 8066 Nordfold
531 å Børtind	5.0	1.7	—	—	—	T 68	Mercur	68	6	Henry Nilsen, 8082 Leines
532 å Ann-Elise	4.7	1.5	—	—	—	T 68	Archim	68	23	Kristian Kristiansen, 8069 Segelstein
534 kr Hilde	* 8.0	2.8	—	—	—	T 69	MWM	80	51	Hans Kristensen, 8083 Leinesfjord
537 å Tott	4.2	1.5	—	—	—	P 69	Cresc	68	4	Teodor Sandbakk, Sandbakk, 8066 Nordfold
540 kr Ny-Terna	* 8.8	3.2	—	—	—	T 83	MWM	82	51	Bjarne Simonsen, 8090 Våg
544 å Bris	4.7	1.8	—	—	—	P 76	Yamaha	82	8	Konrad Kristiansen, 8080 Bogøy
545 å Flipper	5.0	1.5	—	—	—	T 69	Mercur	69	7	Ludvik Nilsen, 8082 Leines
553 kr Agat	* 8.0	2.9	.8	—	—	T 69	Sabb	76	30	Reidar Solheim, 8082 Leines
555 kr Kåre	7.5	3.1	—	—	—	T 48	Sabb	76	10	Sigfred Berg, 8090 Våg
556 kr Svein Inge	* 10.6	3.4	—	8	—	T 38	Volda	60	22	Egil Jensen, 8066 Nordfold
559 å Pluto	5.0	1.5	—	—	—	T 68	Johns	65	3	R.Pedersen, Nordbjørsvik, 8066 Nordfold
561 kr Rita	7.5	2.9	—	—	—	T 70	BMC	70	42	Ottar Ellassen, 8069 Segelstein
564 å Svanen	4.7	1.7	—	—	—	P 70	Cresc	69	5	Herry-Odd Svartfjell, 8080 Bogøy
565 å Vesla	5.3	1.5	—	—	—	T 67	Mercur	69	4	Ingar Hansen, Ålstad, 8090 Våg

N-SL Saltdal — tilsynsmann: Torrisen, Nils, 8250 Rognan

5 Western	* 9.5	3.3	—	—	—	P 83	Perkin	83	62	G.Johannessen, Skipmannvik, 8250 Rognan
9 kr Streif	8.2	2.5	—	—	—	T 58	Marna	63	24	Arne Martin Jensen, Strandgt 33, 8250 Rognan

N-SO Sortland — tilsynsmann: F.rettl. Sortland, 840, Sortland

1 kr Eidsfjord	* 58.9	9.1	—	917	—	S 47	Warts	78	2180	A/S Eidsfjord(Lauritsen), Boks 84, 8551 Lødingen
2 Kim Gøran	* 10.6	3.8	—	14	—	P 78	Volvo	78	165	Arvid Kornbakk, 8420 Frøskeland
3 kr Trond Terje	* 9.5	3.1	—	—	—	P 82	Ford	82	85	A.Nygård, Kjerringvik, 8400 Sortland
4 Pollskjær	* 12.1	3.5	—	—	—	A 76	Deutz	76	280	Harry J.Kristiansen, Bremnes, 8422 Jennestad
5 kr Gunn-Tove	* 9.9	2.9	—	9	—	P 84	Perkin	84	72	Bjørn Erling Hanssen, Thomassensv 2, 8400 Sortland
6 kr Steve	* 12.9	3.7	—	12	—	T 68	Volvo	75	170	Edmund Iversen, Aspåsvn 4, 8400 Sortland
7 k Sigerland	* 19.5	5.3	—	41	—	T 54	Caterp	73	365	A/S Ole Gullvik, Boks 147, 8410 Sigerfjord
8 kr Svanen	* 9.7	3.4	2.0	9	—	P 89	Cummin	89	116	Per Reidar Olsen, Nævernes, 8400 Sortland
9 kr Annie	* 9.4	3.0	1.3	—	—	P 83	Ford	83	108	Willy Olsen, Kjerringvik, 8400 Sortland
10 Åserøybuen	* 18.4	5.5	2.7	65	—	S 85	Caterp	84	440	Robert Nicolaisen, 8410 Sigerfjord
11 kr Vikbuen	7.3	2.8	—	—	—	T 75	Sabb	75	20	Oskar G.Hansen, Vik, 8422 Jennestad
12 k Eira	7.7	2.9	—	—	—	T 61	Leyl	77	50	Lars Gundersen, Holmstad, 8400 Sortland
14 å Hugo	6.9	2.6	—	—	—	T 66	Sabb	74	10	Vidar Hansen, 8420 Frøskeland
17 kr Geir Magne	* 8.0	2.6	—	—	—	T 59	Sabb	79	30	Roald Høve, 8423 Maurnes
20 kr Bror	8.8	2.9	—	5	—	T 39	Perkin	81	78	Ottar H.Olsen, Vikeide, 8420 Frøskeland
22 kr Therese	* 10.0	3.0	1.0	—	—	P 87	Isuzu	87	80	Arne J.Pedersen, Boks 111, 8401 Sortland
32 å Skrue	5.4	2.1	—	—	—	P 84	Yamaha	84	25	Berhoff Vollen, 8420 Frøskeland
33 Hilde	7.0	2.1	—	—	—	T 75	Ford	75	64	Frits Reinholtsen, Nedre Lyngvn 5, 8400 Sortland
34 kr Tor Ivar	* 9.0	3.3	1.0	—	—	P 88	Ford	87	85	Jens Karl Aronsen, Lahaug, 8400 Sortland
35 å Trygg	6.7	1.8	—	—	—	T 48	Sabb	73	10	Willy Olsen, Kjerringvik, 8400 Sortland
36 kr Åkernes	7.1	2.4	—	—	—	P 84	Yanmar	79	33	Tor M.Andreassen, 8423 Maurnes
37 å Båra	5.7	1.7	—	—	—	P 74	Johns	75	7	Karl Nergård, 8420 Frøskeland
38 å Ivar	6.9	2.2	—	—	—	P 80	Sabb	80	10	Karstein Solheim, Valdfjord, 8400 Sortland
41 å Hillde	5.1	1.9	—	—	—	P 88	Yamaha	88	25	Anager Stenersen, Eidbuk, 8423 Maurnes

# Nordland

## N-50 Sortland

Farkostens nummer, type og navn	Meter			Tonn		Matr.	Bygge- år	Motor			Eierens (den korresponderende reder) navn og postadresse
	Lengde	Bredde	Dybde	I	II			Merke	Byggeår	H.K.	
42 å	Sjøblink	4.5	1.5	—	—	—	P 73	Suzuki	81	7	Bjørnar Undersen, 8420 Frøskeland
45 å	Frida	4.3	1.8	—	—	—	P 76	Johns	76	8	Harald Olsen, 8410 Sigerfjord
48 kr	Terna	* 9.5	3.1	—	9	—	T 78	Ford	78	100	Terje Sneisstrand, 8412 Blokken
51 å	Johnny	4.2	1.2	—	—	—	P 76	Evinr	80	6	Johnny Hansen, 8423 Maurnes
52 kr	Per	* 9.4	3.1	—	7	—	P 75	MWM	81	68	Alfred Pedersen, 8423 Maurnes
54 å	Flipper	* 7.9	2.5	—	—	—	T 67	Sabb	67	16	Bjørn Olsen, Holmstad-Dalen, 8400 Sortland
55 å	Tromøy	* 7.0	2.5	—	—	—	P 82	Sole	82	28	Alfred Eilertsen, 8423 Maurnes
56	Ivar	* 8.0	2.7	—	—	—	P 79	Sabb	84	45	Rolf Brønlund, 8420 Frøskeland
57 å	Odd Kristian	* 8.1	2.5	—	—	—	T 79	Sabb	79	30	Olaf Gunnesdal, 8410 Sigerfjord
61 å	Lyn	4.8	1.5	—	—	—	P 67	Johns	81	10	Peder Pedersen, Spjutvik, 8410 Sigerfjord
67 å	Kåre H	7.8	2.6	—	—	—	T 67	Sabb	67	16	Kåre Hagen, 8410 Sigerfjord
77 kr	Øyskjær	* 9.6	3.2	—	—	—	T 79	Perkin	78	68	Otto Skoglund, 8423 Maurnes
80 kr	Karl Kristian	* 9.5	3.1	—	9	—	T 77	Ford	77	100	Karsten Gullvik, Boks 67, 8401 Sortland
81 kr	Hobby	6.9	2.0	—	—	—	P 81	Perkin	67	44	Fredrik Olsen, Ånstadstjøen, 8400 Sortland
86 å	Zero	5.0	2.0	—	—	—	P 76	Suzuki	76	25	Meier Sivertsen, 8420 Frøskeland
94 å	Harald	4.7	1.4	—	—	—	T 73	Yamaha	74	5	Harald Hansen, 8420 Frøskeland
111 å	Viktor	5.3	1.4	—	—	—	T 33	Mercur	78	5	Sigvald Hansen, 8400 Sortland
117 å	Snøgg	5.0	1.8	—	—	—	P 68	Mercur	73	10	Tormod Olausen, 8400 Sortland
118 g	Brakar	* 9.0	2.6	.9	—	—	T 68	MWM	83	51	Sigvald Staven, 8423 Maurnes
119	Ketlin	* 41.2	7.4	4.3	285	342	S 67	Caterp	75	1000	Svein Vollen, Boks 445, 8401 Sortland
122 å	Kristin	5.0	1.7	—	—	—	P 79	Suzuki	79	7	Johan Jensen, Kjøningvik, 8400 Sortland
123 kr	Bonny	8.4	3.6	—	—	—	T 66	Sabb	80	22	Harald Johansen P/R, Gåsøl, 8422 Jennestad
125 å	Sjøsprøit	4.7	1.5	—	—	—	P 72	Chrysl	77	8	Valter Andreassen, 8422 Jennestad
127 kr	Delfin	* 10.1	2.8	.8	—	—	T 76	Ford	78	68	Rikard M. Stavem, 8423 Maurnes
128 kr	Rolf Gøran	* 7.0	2.3	.6	—	—	P 85	Sabb	76	22	Bjørn-Roald Høve P/R, 8423 Maurnes
130 å	Raguro	5.6	1.8	—	—	—	P 82	Suzuki	79	16	Wilmar Olsen, Jennestadosen, 8400 Sortland
131	Signe-Marie	* 7.4	2.6	1.4	—	—	P 85	Yanmar	85	33	Johan Johansen, Høngfjord, 8423 Maurnes
136 å	Kent	6.4	2.1	—	—	—	P 80	Sabb	80	18	Harald Olsen, Kringelen, 8400 Sortland
137 kr	Liv	8.2	2.7	—	—	—	T 76	Sabb	76	30	Jan T. Pettersen, Spjutvik, 8410 Sigerfjord
141	Tornado	* 6.2	2.2	—	—	—	P 76	Perkin	76	60	Leif Kåre Volden, 8420 Frøskeland
143 å	Svein Harald	5.1	1.8	—	—	—	P 80	Marin	84	10	Johan Johansen, Høngfjord, 8423 Maurnes
145	Isbjørn	10.0	3.0	—	—	—	T 65	Sabb	81	30	Jentoft K. Stavem, 8423 Maurnes
147 kr	Viking	8.4	2.5	—	—	—	P 80	Ford	76	36	Bjørnulf Olsen, 8400 Sortland
149 å	Terna	6.3	2.0	—	—	—	P 79	Sabb	79	10	Tormod Nilssen, Stannes, 8423 Maurnes
155 kr	Reidun	9.8	3.1	—	—	—	P 85	Ford	86	84	Odd R. Frøyslie, 8410 Sigerfjord
164	Karle	8.4	2.9	—	—	—	T 59	Sabb	59	16	N. Harald Lauritzen P/R, 8420 Frøskeland
178 å	Ekvator	4.2	1.7	—	—	—	P 83	Mercur	83	25	Hans-Arild Pedersen, 8410 Sigerfjord
181 å	Fjordblikk	5.0	1.8	—	—	—	P 73	Mercur	71	20	Vidar Hansen, 8420 Frøskeland
182 kr	Knurre	8.1	2.6	—	—	—	T —	Sabb	85	22	Reidar Olsen, Kvalshaug, 8423 Maurnes
265 å	Ellinor	9.5	2.7	—	—	—	T 54	Marna	53	16	H. Brønlund, 8420 Frøskeland
279 kr	Reine	* 30.1	6.8	—	149	—	T 49	Cumm	76	470	Erling Andreassen, 8410 Sigerfjord
318 å	Almø	5.1	1.5	—	—	—	T 65	Evinr	65	5	Arne Høggstrøm, 8420 Frøskeland
348 s	Laila 2	* 8.1	2.8	—	—	—	T 62	MWM	81	51	Roadl Pettersen, 8410 Sigerfjord

## N-TF Tysfjord — tilsynsmann: Skarding, Bjarne, 8285 Hundholmen

1 k	Roald	* 14.1	3.9	1.6	15	—	T 16	Volvo	80	156	Asbjørn Jacobsen P/R, 8286 Haukøy
2 kr	Jannike	* 9.8	3.1	—	—	—	P 84	Perkin	85	72	Jan Eilif Hansen, Kleivavn 2a, 8280 Kjøpsvik
4 å	Neptun	6.5	2.3	—	—	—	P 75	Bukh	76	20	Wiggo Johansen, 8275 Størjord Tysfj.
5 å	Zu	4.2	1.5	—	—	—	P 75	Suzuki	82	8	Egil Borg, Hulløy, 8280 Kjøpsvik
8 kr	Greta	7.2	2.8	—	—	—	T 66	Sabb	61	6	Dagfinn Andersen, 8280 Kjøpsvik
9 å	Snøgg	6.4	2.2	—	—	—	T 67	Sabb	80	10	Ingvald Pedersen, 8286 Haukøy
10 å	Clipper	7.0	2.3	—	—	—	P 76	Sabb	81	10	Svein Ole Andorsen, 8286 Haukøy
14 k	Ariadne	* 17.7	4.2	—	20	—	T 30	Volvo	81	210	Arild Pedersen, 8287 Storå
24 k	Heim	* 13.3	4.0	—	14	—	T 17	Volvo	72	100	Magnar Haukøy P/R, 8286 Haukøy
29 å	Jack-Helge	4.8	1.6	—	—	—	P 67	Yamaha	77	25	Hermann Hermansen, 8280 Kjøpsvik
35 kr	Snorre	* 11.2	3.6	—	11	—	T 70	GM	78	98	Mareli Paulsen, Hellandsberg, 8270 Drag
36 å	Vito	5.6	2.2	—	—	—	T 63	Sabb	52	4	Magnar Haukøy P/R, 8286 Haukøy
41 å	Ekko	7.0	2.5	—	—	—	T 55	Sabb	55	5	Einar Paulsen, Hellandsberg, 8270 Drag
44 kr	Per Olav	* 10.6	3.9	—	12	—	P 75	Volvo	75	203	Karl-Gunnar Mikkelsen, 8284 Musken
46	Astrid	7.8	2.2	—	—	—	P 79	Sabb	78	22	Astrid Hveding, 8544 Skrovkjosen



N-TF Tysfjord

Farkostens nummer, type og navn	Meter			Tonn Matr.		Bygge- år	Motor		Eierens (den korresponderende reder) navn og postadresse
	Lengde	Bredde	Dybde	I	II		Merke	Byggeår H.K.	
50 kr Raya	* 10.6	3.4	1.4	11	—	T	76	Ford 76	108 Erling Solheim, 8286 Haukøy
51 Hjallis	* 8.0	2.7	.8	—	—	T	—	Perkin 74	35 Paul Pedersen, 8286 Haukøy
60 å Steffjord	7.0	2.2	—	—	—	P	81	Sabb 80	10 Peder Anderssen, 8286 Haukøy
63 å Astrid	4.5	1.5	—	—	—	P	70	Mercur 70	7 Nils Andreassen, 8280 Kjøpsvik
64 å Lotte	5.1	1.8	—	—	—	P	85	Yamaha 86	40 Martin Andreassen, Hellandsberg, 8270 Drag
71 kr Blåmyra	10.0	3.2	—	8	—	T	51	Scania 78	153 Einar Pedersen, 8270 Drag
73 å Øybu	7.8	2.6	—	—	—	P	85	Perkin —	35 Odd Jakobsen, 8286 Haukøy
74 Unni	* 10.6	3.4	—	11	—	P	86	GM 87	230 Knut Jacobsen, 8280 Kjøpsvik
79 å Holmen	5.1	1.9	—	—	—	P	82	Yamaha 83	25 Alf Bjørn Pedersen, Leirelv, 8284 Musken
82 å Terna	4.2	1.5	—	—	—	P	77	Johns 78	6 Arne Eriksen, 8270 Drag
90 å Lena	5.1	1.8	—	—	—	P	70	Evinr 71	18 Karsten Antonsen, 8270 Drag
93 k Ronny Jakobsen	* 15.2	4.7	—	18	—	T	50	Volda 50	50 Rudolf Jacobsen, 8275 Storfjord Tysfj.
94 å Geir 2	5.0	—	—	—	—	P	83	Marin 80	10 Almar Andersen P/R, 8270 Drag
96 å Spurven	4.7	1.5	—	—	—	T	74	Yamaha 72	15 Arne Olsen, 8275 Storfjord Tysfj.
98 kr Luna	* 12.1	3.9	—	13	—	T	50	Volvo 58	86 Olaf Edvardsen, 8280 Kjøpsvik
101 kr Mona-Lise	7.5	2.5	—	—	—	T	61	Sabb 61	6 Henning Knutsen, 8286 Haukøy
104 å Lise	5.1	1.9	—	—	—	P	79	Tohats 80	20 Jan H.Skjellnes, 8544 Skrovkjosen
106 å Sydvesten	5.2	1.9	—	—	—	P	80	Marin 83	20 Kent-Martin Andersen, 8284 Musken
107 Pluto	7.0	2.3	—	—	—	P	83	Sole 83	42 Hans Storfjord, Hundholmvn.5, 8280 Kjøpsvik
109 å Alka	5.1	1.5	—	—	—	T	65	Mercur 69	4 Alf Jonassen, 8275 Storfjord Tysfj.
110 å Sigrid	5.0	1.8	—	—	—	P	81	Yamaha 81	10 Anders Nergård, 8284 Musken
111 kr Palmen	* 9.3	2.9	—	—	—	T	39	Ford 80	72 Elmar Andersen, 8270 Drag
112 å Jan	5.6	1.8	—	—	—	T	67	Motor 67	15 August Hågensen, 8544 Skrovkjosen
117 kr Leivværing	* 9.7	3.1	—	7	—	T	70	MWM 77	102 Kåre Amundsen, 8284 Musken
142 Hulløyværing	* 8.1	2.8	—	—	—	P	84	BMW 84	45 Stein Iversen, Vasja, 8280 Kjøpsvik
212 å Hugo	4.3	1.2	—	—	—	T	—	Evinr 61	5 Martin Nymo, 8544 Skrovkjosen
253 å Truls	5.3	1.5	—	—	—	T	35	Sleipn 60	2 Kåre Pettersen, 8275 Storfjord Tysfj.

N-TN Træna — tilsynsmann: F.retll. Træna, 8770 Træna

2 å Sølvfisk	6.5	2.5	—	—	—	T	55	Sabb 59	8 Leif Stangen, 8772 Selvær
3 å Snøgg	4.3	1.4	—	—	—	P	72	Chrysl 72	9 Arill Olsen, 8770 Træna
5 Havflora	* 17.9	5.1	—	47	—	S	84	Volvo 84	368 Espen Jørgensen, 8772 Selvær
7 kr Træna-banken	* 25.0	6.1	—	78	—	T	56	Caterp 73	425 Stein Holmen P/R, 8770 Træna
8 Thorshavet	* 9.9	3.4	.8	—	—	A	86	Valmet 86	84 Thor Jøppesen P/R, 8770 Træna
9 kr Roald	9.4	3.4	—	—	—	T	68	Ford 74	72 Einar Jørgensen, 8770 Træna
11 kr Havskjær	* 8.1	2.9	—	—	—	T	65	Ford 71	72 Arne Paaske, 8770 Træna
12 kr Fiskebøen	* 10.3	3.5	—	10	—	T	69	GM 80	125 Knut Sørhaug, 8770 Træna
13 kr Trænværing	* 21.3	5.7	—	49	—	T	55	Caterp 75	425 Hans Sandøy P/R, 8770 Træna
14 kr Bårskjær	* 10.5	3.4	—	11	—	T	74	Ford 74	100 Kolbjørn Amundsen P/R, 8770 Træna
15 å Sjøberg	6.9	2.5	—	—	—	T	50	Sabb 79	10 Ole Jørgensen, 8772 Selvær
16 å Brødrene	5.0	1.4	—	—	—	P	79	Marin 79	15 Geir Bjørnvik, 8770 Træna
17 kr Holmvåg	* 16.1	5.0	—	24	—	T	65	Kelvin 77	225 Torstein Holmen P/R, 8770 Træna
18 å Junior	6.5	2.2	—	—	—	P	68	Sabb 67	8 Roald Holmen, 8770 Træna
19 kr Sjøliv	* 9.6	2.9	—	5	—	T	62	Ford 86	80 Agnar Ludviksen, 8770 Træna
22 kr Putte	6.4	2.3	—	—	—	P	81	Sole 81	28 Trond Storhaug, 8770 Træna
23 kr Nordfisk	* 8.7	3.1	—	—	—	T	70	Ford 69	61 Håkon Eliassen, 8772 Selvær
25 Selværing	* 12.8	4.4	—	22	—	S	77	Merc 84	201 Øystein Myhre, 8772 Selvær
26 Trælbøen	* 8.0	2.6	.8	—	—	P	86	Sabb 86	65 Magne Hansen, 8772 Selvær
27 å Sindbad	* 6.2	2.4	—	—	—	P	81	Sabb 81	10 Alf Helge Holmen, 8770 Træna
28 å Skårungen	* 6.4	2.0	—	—	—	P	81	Sabb 69	8 Tove Ruth Olsen, 8770 Træna
29 å Bjørn-lvar	5.3	2.0	—	—	—	P	80	Johns 80	9 Eivind Hansen, 8772 Selvær
30 kr Bøen	* 9.9	3.2	—	—	—	T	70	Ford 78	108 Inge Olsen, 8770 Træna
32 Lagun	* 8.1	2.7	—	—	—	P	82	Cummin 89	100 Bjørn Olsen, 8770 Træna
33 kr Tern	* 8.4	2.9	—	5	—	T	65	Valmet 84	80 Johan Martinsen P/R, 8772 Selvær
34 å Isabelle	5.2	1.8	—	—	—	P	85	Evinr 87	25 Håkon Jakobsen, 8770 Træna
35 å O.J.Senior	7.4	2.7	—	—	—	T	67	Sabb 77	16 Einar O.Jørgensen, 8772 Selvær
36 kr Lerken	6.9	2.2	—	—	—	T	72	Sabb 71	10 Leif Stangen, 8772 Selvær
41 å Biggen	5.0	1.8	—	—	—	P	77	Marin 80	9 Rune Martinsen, 8772 Selvær
43 Havstein	* 10.5	4.1	—	—	—	A	84	MWM 84	112 Lyder Jørgensen, 8770 Træna
45 kr Ro	* 6.5	2.2	—	—	—	P	82	Yanmar 82	20 Reid Holmen, 8770 Træna

# Nordland

## N-TN Træna

Farkostens nummer, type og navn	Meter			Tonn		Matr.	Bygge- år	Motor		Eierens (den korresponderende reder) navn og postadresse		
	Langde	Bredde	Dybde	I	II			Merke	Byggeår		H.K.	
46	Flipper	* 8.6	2.7	—	7	—	P	73	Ford	73	72	Hans Sandøy P/R, 8770 Træna
47	å Anila	5.6	2.2	—	—	—	P	81	Yamaha	—	15	Yngvar Marseliusen, 8770 Træna
48	Chrispina	8.8	2.8	—	—	—	T	72	Ford	80	82	Rudolf Nilsen, 8770 Træna
49	å Rulle	4.9	1.8	—	—	—	P	68	Sabb	68	10	Arne Eliassen, 8770 Træna
50	kr Tønnholmen	* 8.8	2.9	—	—	—	T	61	Ford	82	85	Alfred L.Olsen, 8770 Træna
51	k Trond Gaute	* 13.2	4.2	—	15	—	T	26	Volvo	77	144	Gudmund Storhaug P/R, 8770 Træna
53	k Swanen	* 13.1	4.1	—	17	—	T	26	Cumm	56	90	Håkon Sandøy, 8772 Selvær
54	å Fisk	5.1	1.9	—	—	—	P	85	Evinr	85	10	Karl Johnsen, 8770 Træna
56	kr Glimt	* 7.8	2.7	—	—	—	P	79	BMW	84	50	Bjørn Nielsen, 8770 Træna
57	kr Liv Merete	* 7.9	2.8	—	—	—	P	85	Sabb	85	65	Jens Karl Edvardsen, 8770 Træna
59	Stero	* 8.0	2.5	—	—	—	P	81	Perkin	81	81	Stein Holmen P/R, 8770 Træna
60	å Mads Gøran	4.5	1.4	—	—	—	T	78	Johns	78	6	Alfred Sørhaug, 8770 Træna
61	å May V	* 6.2	2.3	1.0	—	—	P	79	Sabb	83	18	Agnar Stangen, 8772 Selvær
62	Hurtig	* 6.3	2.4	.8	—	—	P	85	Yanmar	85	34	Eivind Hansen, 8772 Selvær
63	kr Pitt I	6.9	2.6	—	—	—	T	64	Sabb	64	6	Kåre Holmen, 8772 Selvær
64	å Rita	5.1	1.9	—	—	—	P	85	Johns	85	10	Einar Jørgensen, 8770 Træna
65	å Renate	5.1	1.9	—	—	—	P	84	Suzuki	84	10	Jarl-Idar Holmen, 8772 Selvær
66	Falken	7.8	2.7	—	—	—	T	75	Sabb	75	22	Thomas Olaisen, Sanna, 8770 Træna
68	Utvær	* 10.6	4.2	—	14	—	P	77	Sabb	83	130	Utvær P/R, (Otheliusen), 8772 Selvær
69	å Johnny	6.9	2.6	—	—	—	T	75	Sabb	72	10	Karsten Jakobsen, 8770 Træna
70	å Anja	5.4	1.8	—	—	—	P	79	Johns	78	25	Odd-Jostein Stangen, 8772 Selvær
72	Mistral	* 8.8	3.2	1.7	8	—	P	86	Cumm	86	76	Harald Johansen, 8772 Selvær
73	Kongvaskjær	* 9.2	3.2	—	—	—	P	83	Ford	83	77	Jarl-Idar Holmen, 8772 Selvær
74	kr Trænhavet	* 17.8	4.6	—	30	—	T	67	Kelvin	74	300	Arill Olsen, 8770 Træna
75	kr Vesthavet	* 9.8	3.2	—	7	—	T	60	Perkin	82	109	Gunnar Eliassen, 8770 Træna
76	kr Heidi Anita	* 12.6	4.5	1.6	—	—	A	88	Iveco	88	220	Ronald Olsen P/R, 8772 Selvær
77	Sannaværing	* 12.2	4.1	1.5	18	—	P	86	Isuzu	85	160	Ole Eliassen, 8770 Træna
78	kr Rubicon	* 10.0	3.5	1.2	—	—	P	89	Volvo	86	124	Børge Ludviksen, 8770 Træna
79	Sandflæsa	* 12.2	4.1	1.5	18	—	P	86	Isuzu	86	130	Odd-Jostein Stangen P/R, 8772 Selvær
82	Remi Andre	7.0	2.5	—	—	—	A	80	Sabb	80	30	Lind Arnold Eliassen, 8772 Selvær
83	å Pitt	5.1	2.0	—	—	—	T	65	Sabb	64	6	Kåre Holmen, 8772 Selvær
84	å Tanja	6.2	2.3	—	—	—	P	81	Sabb	81	10	Leif Eliassen, 8770 Træna
85	kr Sjøblomsten II	* 8.8	3.0	.8	—	—	T	65	Bedf	77	60	Bergvall Iversen, 8770 Træna
87	kr Eirin	7.3	2.5	—	—	—	T	68	Sabb	83	10	Edgar Blomso, 8770 Træna
90	Topas	* 10.4	3.7	—	10	—	A	83	Ford	83	108	Arnt Jensen, 8770 Træna
92	kr Solbris	8.1	2.6	—	—	—	T	66	Marna	66	24	John Holmen, 8770 Træna
93	kr Skarskjær	* 7.8	2.6	.8	—	—	P	86	Mitsub	86	50	Geir Bjørnvik, 8770 Træna
95	å Roy-Lena	4.3	1.4	—	—	—	P	75	Honda	82	10	Isak Kristiansen, 8770 Træna
99	Havteig	* 11.6	3.8	1.6	—	—	T	84	Scania	84	131	Oddvar Kristiansen P/R, 8770 Træna
103	å Tordenskjold	4.7	1.5	—	—	—	T	68	Cresc	68	4	Torstein Hansen, 8772 Selvær
110	Westøy	* 14.9	5.7	1.9	—	—	A	88	Volvo	88	300	Yngvar Marseliusen, 8770 Træna
113	kr Kjell Arne	* 8.5	2.9	—	5	—	T	66	Ford	75	68	Karl A. Johnsen, 8770 Træna
118	kr Tulipan	* 7.6	2.6	—	4	—	T	58	Sabb	76	30	Per Klæbo, 8770 Træna
126	å Arjerosen	5.1	1.5	—	—	—	T	77	Johns	77	15	Harald Johansen, 8772 Selvær
127	å Hilmaro	5.6	2.1	—	—	—	P	79	Marin	79	15	Oddvar Kristiansen, 8770 Træna
129	å Perlon	* 7.2	2.8	—	—	—	T	54	Sabb	74	30	Jarle Jakobsen, 8772 Selvær
139	å Geir	6.5	2.5	—	—	—	T	57	Sabb	72	22	Geir Iversen, 8772 Selvær
142	å Bjørne	5.6	1.8	—	—	—	T	78	Sabb	78	10	Arnold Eliassen, 8772 Selvær
160	kr Kjellann	8.1	2.8	—	—	—	T	53	Sabb	73	30	Anfinn Jakobsen, 8770 Træna
164	kr Tone	7.2	2.5	—	—	—	T	60	Sabb	74	30	Godtfred Fredriksen, 8770 Træna
166	kr Selværgutt	* 11.5	3.4	—	13	—	T	79	MWM	78	141	Torfinn Selvær P/R, 8772 Selvær
170	å Laksen	6.9	2.5	—	—	—	T	61	Sabb	61	6	Magnus Hansen, 8772 Selvær
173	Karot	* 9.6	3.2	—	—	—	A	80	Perkin	79	62	Evald Andersen, 8770 Træna
177	kr Leiskjær	* 8.1	2.9	—	6	—	T	61	Zetor	85	80	Albert Johansen, 8770 Træna

N-TS Tjeldsund — tilsynsmann: Johannessen, Hjalmar \*\*\*, 8583 Rinøyvåg

1	Engnes	* 10.2	3.9	—	10	—	T	48	Brunv	36	36	Magnar Hansen, 9443 Myklebostad
3	å Laika	5.0	1.8	—	—	—	P	70	Marin	85	15	Edvard Kristoffersen, Kjerstad, 9444 Hol i Tjeldsund
5	å Bertha	4.5	1.5	—	—	—	T	66	Cresc	66	4	Julius Nilsen, 9443 Myklebostad
7	kr Kastboen	* 8.1	2.7	1.0	—	—	P	80	BMC	80	62	Jarle Waage, 9444 Hol i Tjeldsund

N-TS Tjeldsund

Farkostens nummer, type og navn	Meter			Tonn Matr.		Bygge- år	Motor			Eierens (den korresponderende reder) navn og postadresse
	Lengde	Bredde	Dybde	I	II		Merke	Byggeår	H.K.	
8 Sonja Elisabeth	7.8	2.7	—	—	—	P 84	Bukh	84	36	Arnulf Danielsen, 9444 Hol i Tjeldsund
11 Mekke	* 7.9	2.5	—	—	—	P 86	Volvo	86	84	Karl A. Amundsen, Kongsvik, 9430 Gausvik
14 Båragutt	* 33.4	7.6	—	162	293	S 78	Grenaa	77	810	Eilif Hansen, 9444 Hol i Tjeldsund
19 Sonja Elisabet	10.0	3.6	—	—	—	P 89	GM	85	185	Arnulf Danielsen, 9444 Hol i Tjeldsund
35 k Ternen	* 11.2	4.0	—	11	—	T 50	Volvo	73	110	Børge Andreassen, 9436 Kongsvik
43 å Flipper	5.6	1.8	—	—	—	T 66	Johns	66	6	Alf Jacobsen, Fiskefjord, 9436 Kongsvik
78 å Snøgg	4.7	1.5	—	—	—	T 67	Johns	67	5	Hjalmar Nystad P/R, 9430 Gausvik
79 å Flipper	5.7	1.8	—	—	—	T 67	FM	62	4	Peder Thoessen, 9430 Gausvik
83 å Rut	5.1	1.6	—	—	—	T 66	Evinr	66	9	Sverre Hveding, 9444 Hol i Tjeldsund
84 å Isrypa	5.4	1.7	—	—	—	T 67	Evinr	67	6	Hjalmar Johansen, 9430 Gausvik
85 kr Jan Bjørn	* 15.4	4.6	—	24	—	T 74	Volvo	73	210	Jan Kristiansen, 9443 Myklebostad

N-V Vågan — tilsynsmann: F.retll. Vågan, Boks 315, 8301 Svolvær

1 kr Lysvoll Senior	* 19.1	5.4	2.8	59	—	T 66	MAN	88	470	Harry Lysvoll, 8330 Henningsvær
4 kr Skarheim Senior	* 21.5	6.0	—	71	—	T 58	Caterp	80	500	Tor R.Skarheim P/R, Ursvikvn 5, 8310 Kabelvåg
5 kr Cato Andre	* 16.8	4.9	—	37	—	T 82	Merc	82	375	Sigurd Hansen, 8333 Kleppstad
6 kr Rystadbuen	* 17.6	4.8	—	29	—	T 66	Merc	77	275	Jan Jørgensen, Rystad, 8333 Kleppstad
8 Aase Oline	9.0	3.1	—	—	—	P 87	BMW	87	150	Amund Pedersen, 8320 Skrova
10 k Lona	* 11.8	3.8	—	12	—	T 51	GM	68	114	Alf Pettersen, 8330 Henningsvær
11 å Terje	8.1	2.8	—	—	—	T 73	Sabb	72	30	Gustav Rørvik, 8320 Henningsvær
12 kr Svein Frode	* 19.9	6.2	—	49	—	S 78	Cumm	78	470	Åge Sivertsen, Nonshaugen, 8300 Svolvær
13 kr Ekko	7.2	2.5	—	2	—	T 61	Sabb	61	6	Kåre Olsen, Bruberget, 8310 Kabelvåg
14 k Jann-Agnar	* 18.8	5.6	—	38	—	T 57	Merc	78	370	Halvdan Jensen P/R, 8334 Gravermark
15 kr Rango	* 22.8	5.4	—	71	—	S 54	Caterp	86	540	Gunnar Pedersen P/R, 8320 Skrova
16 kr Ole Willassen	* 29.4	6.4	—	124	—	T 48	Caterp	74	425	Edmond Willassen, 8316 Laupstad
17 kr John-Børre	* 8.7	2.8	—	—	—	T 62	Ford	72	68	Dagfinn Nilsen, 8334 Gravermark
19 kr Tone	* 9.4	3.0	—	7	—	P 74	Sabb	84	68	Karl Rønning P/R, 8315 Laukvik
20 å Blåsar	* 7.5	2.4	—	—	—	T 81	Sabb	81	10	S.Salvesen, Svinøya, 8300 Svolvær
21 Kristine	8.1	2.7	—	—	—	P 82	Volvo	82	36	Hagbarth Dybfest, 8324 Digermulen
22 Jørn Hauge	* 20.9	6.3	—	81	—	S 82	Merc	82	500	Svein Hansen, 8330 Henningsvær
23 kr Svein-Håkon	* 13.1	4.1	1.7	15	—	T 67	Volvo	84	238	Signar Fjordbakk, Vestermyra, 8300 Svolvær
24 kr Kromhout	* 23.6	5.7	—	79	—	T 49	GM	81	680	Ragnvald Dahll, Hvalfangergt 10, 8300 Svolvær
26 Brennbøen	* 23.0	7.0	—	135	—	S 85	Caterp	85	525	Magne Albertsen P/R, 8334 Gravermark
27 Fritz	* 7.7	2.7	.4	—	—	P 87	Yanmar	87	66	Svein Hansen, 8328 Storemolla
29 kr Duen	* 14.1	4.3	—	18	—	T 54	Volvo	79	210	Thorstein Marthinussen, Hubrovn 2, 8300 Svolvær
30 kr Havpryd	* 18.5	5.2	—	43	—	T 53	GM	78	365	Tor Kristiansen P/R, 8310 Kabelvåg
32 Hugo Andre	8.6	2.5	—	5	—	P 69	Volvo	69	67	Inge Hansen, Røystad, 8333 Kleppstad
33 Jan-Vegar	* 9.9	2.9	.7	—	—	P 86	Isuzu	86	80	Arild Pettersen, 8315 Laukvik
34 Utvær	* 10.5	3.4	2.0	11	—	P 86	Cumm	86	152	Jarlse Kristiansen, 8320 Skrova
37 kr Dynskjær	* 10.5	3.6	—	11	—	T 80	MWM	84	108	Kjerulf Pedersen P/R, 8334 Gravermark
38 Mollaværing	* 17.6	5.6	—	49	—	S 81	Merc	81	375	Odd Hammes, 8328 Storemolla
39 Eirin Kristin	* 8.3	2.6	—	—	—	P 83	Mitsub	82	28	Arnor Krane, 8316 Laupstad
40 k Frøystein	* 15.9	4.2	—	21	—	T 31	Merc	81	200	Odd Sivertsen, 8333 Kleppstad
41 Willassen Sen.	* 34.7	7.2	—	213	—	S 67	Lister	68	660	Hans Willassen P/R, 8324 Digermulen
42 kr Anderson	* 15.7	5.2	—	24	—	T 63	Volvo	81	270	Arne Andersen, Boks 72, 8315 Laukvik
43 kr Lady Linda	* 39.0	7.2	6.1	223	336	S 68	Nohab	68	850	Vågan Havfiske A/S, (Dan Joensen), 8310 Kabelvåg
44 Kåre II	* 9.8	3.2	1.1	—	—	T 84	Ford	64	108	Kåre Beck P/R, (Kåre Eilertsen), 8315 Laukvik
45 Vestfjor	9.2	3.0	—	—	—	P 89	Volvo	89	194	Lilleårstein P/R, (A.Lilleårstein), 8324 Digermulen
46 kr Skagenes	* 21.7	5.7	—	57	—	T 62	GM	89	450	Tore Krane P/R, 8320 Skrova
47 s Brødrene	* 10.6	3.6	—	10	—	T 36	Volvo	71	110	Terje Olsen, 8316 Laupstad
48 k Ingo	* 21.7	5.5	—	41	—	T 39	Caterp	69	365	Leif Rystad, 8315 Laukvik
49 Straumvang	* 10.2	3.1	—	7	—	P 83	Thorny	83	97	Håkon Hardy, 8300 Svolvær
50 kr Risholm	* 19.8	5.5	—	49	—	T 51	Caterp	86	365	Jarl Jakobsen P/R, 8320 Skrova
51 å Rex	4.3	1.8	—	—	—	P 70	Selva	78	6	Gisle Reinholdtsen, Sydal, 8334 Gravermark
53 kr Ørsvik	* 13.7	4.3	—	19	—	T 71	GM	80	246	Tor-Eirik Bang, Ørnsnes, 8310 Kabelvåg
54 k Bergholm	* 11.0	3.4	—	10	—	T 47	GM	76	114	Kristen Karlsen, 8335 Gimsoysand
55 kr Solvær	* 9.6	3.2	—	8	—	P 82	Perkin	82	62	Kjell G.Solberg, 8315 Laukvik
56 s Sandflu	* 15.4	5.1	—	24	—	T 65	GM	85	400	Erling Jørgensen P/R, 8333 Kleppstad
58 Sivertsen Jr.	* 12.8	4.2	1.6	—	—	P 86	Merc	86	265	Thorleif Sivertsen, 8315 Laukvik
61 kr Arne Petter	* 10.2	3.6	—	9	—	T 74	Ford	—	108	Ingvald A.Sørensen P/R, 8330 Henningsvær

# Nordland

## N-V Vågan

Farkostens nummer, type og navn	Meter			Tonn		Matr.	Bygge- år	Motor		Eierens (den korresponderende reder) navn og postadresse		
	Lengde	Bredde	Dybde	I	II			Merke	Byggeår		H.K.	
62	Lilleheimen	6.1	2.0	—	—	—	T	76	Sabb	84	16	Hans Kåre Hansen, Barstrand, 8335 Gimsøysand
64	å Alf	4.6	1.7	—	—	—	P	68	Marin	84	6	Alf Lind, 8315 Laukvik
67	s Gry	* 10.5	3.6	—	8	—	T	34	MWM	83	102	Aasm.Krane, 8316 Laupstad
68	kr Albatross	* 7.8	2.6	.8	—	—	P	79	Merc	79	42	Ragnar Fredriksen, 8334 Gravermark
69	å Nina	5.2	1.7	—	—	—	P	84	Johns	84	10	Halfdan Hansen, 8316 Laupstad
70	å Laugen	6.5	2.0	—	—	—	T	39	Marna	53	5	Halfdan Jensen, 8322 Brettesnes
71	kr Alf Senior	* 10.6	3.5	—	8	—	T	33	Merc	78	125	Øystein Johansen, Rundslett, 8324 Digermulen
72	kr Arne-Johanne	* 10.6	3.4	—	11	—	T	79	Sabb	79	100	Arvid Nordheim, Gartnerivn 9, 8300 Svolvær
73	Dentax Jr.	6.6	2.4	—	—	—	P	88	Yanmar	88	34	Egil Hansen, Storøya, 8300 Svolvær
74	s Vesla	10.3	3.6	—	—	—	T	38	Ropp	62	17	R.Kristiansen, Holandshamn, 8324 Digermulen
77	kr Skuvingen	* 16.9	4.4	2.5	28	—	T	68	Isuzu	84	280	Odd-Inge Hansen, Boks 63, 8315 Laukvik
79	kr Bjarne	* 8.1	2.7	—	—	—	P	82	Nogva	82	50	Frank Eriksen, 8320 Skrova
81	å Lena	5.5	1.8	—	—	—	P	85	Marin	85	25	Trond Olsen, 8315 Laukvik
82	kr Roy Frode	* 17.9	5.0	—	28	—	T	69	GM	86	370	Leif Karlsen, 8315 Laukvik
83	kr Wenche	* 7.3	2.3	—	3	—	P	69	MWM	89	56	Enor Melkersen, 8316 Laupstad
86	å Tordis	5.2	1.8	—	—	—	P	76	Marin	85	15	Wilhelm Størksen, 8322 Brettesnes
87	kr Heimstrand	7.2	1.8	—	—	—	T	79	Sabb	79	22	Julius Dalhaug, 8316 Laupstad
90	Thom Kristian	7.5	2.5	—	—	—	T	66	Perkin	78	35	Thorleiv Angelsen, Ørsnes, 8310 Kabelvåg
91	kr Marlen	* 10.6	3.4	—	10	—	T	76	Sabb	84	120	Johnny Kristiansen, 8320 Skrova
92	å Pelle	5.8	2.0	—	—	—	P	81	Sabb	75	8	Martin Nilsen-Dølvik, 8320 Skrova
93	kr John-Ivar	7.9	2.9	—	—	—	T	60	Leyl	78	60	Tor Arvid Arntzen, Storgaten, 8300 Svolvær
94	Gullet	* 11.4	4.1	—	16	—	S	76	GM	73	183	Leif Fredriksen, Bodebukta, 8300 Svolvær
95	å Nysmeen	* 8.5	2.6	—	—	—	P	81	Ford	84	70	Odd Hovde, 8330 Henningsvær
98	å Jon Erik	5.5	1.6	—	—	—	P	73	Yamaha	73	15	Odd K. Fredriksen, 8330 Henningsvær
99	s Ija	10.6	3.5	—	—	—	T	31	Ford	85	100	Jens Kristiansen, 8330 Henningsvær
100	Jan Gunnar	* 8.6	2.7	—	7	—	P	74	Leyl	78	63	Jan M.Hansen, Hopen, 8310 Kabelvåg
101	kr Lita	7.0	2.1	—	—	—	P	77	Sabb	77	10	Nils Gundersen, 8326 Risvær
104	Wilhelmsen Jr	* 12.9	4.2	1.6	—	—	A	84	Volvo	84	150	Wilhelm Wilhelmsen P/R, Slåttholmen, 8300 Svolvær
105	kr Liv	7.9	2.6	—	—	—	T	74	Sabb	74	22	Terje Edvardsen, Kuba, 8300 Svolvær
107	å Venes	4.6	1.4	—	—	—	T	75	Suzuki	80	5	Magne Erlandsen, Barstrand, 8335 Gimsøysand
108	å Mea	6.9	2.2	—	—	—	P	74	Sabb	74	18	Toralf Johansen, Holandshamn, 8324 Digermulen
109	kr Olav-Børre	* 9.4	3.0	—	8	—	T	72	Ford	72	100	Ronald Slettvoll, 8310 Kabelvåg
110	Taima	* 8.1	2.5	1.0	—	—	P	82	Fiat	82	70	Geir Pedersen, 8334 Gravermark
111	kr Kløver	* 14.7	4.6	—	21	—	T	66	Scania	80	275	Harald E. Hansen, Lyngvær, 8333 Kleppstad
113	kr Havsula	8.1	2.8	—	—	—	T	62	Sabb	63	6	Tor Hov, 8335 Gimsøysand
114	å Snaksen	4.4	1.5	—	—	—	P	76	Johns	80	6	Magne Sivertsen, Sydalen, 8334 Gravermark
115	s Vesla	* 10.3	3.3	—	7	—	T	55	GM	78	115	Asle Johan Nilsen, Vika, 8300 Svolvær
116	å Slettvoll Junior	5.0	1.5	—	—	—	P	75	Evinr	78	20	Jan B.Slettvoll, Ørsnes, 8310 Kabelvåg
119	kr Robin Berg	* 13.0	4.4	—	21	—	S	77	Volvo	84	237	Ole P.Pedersen, Storøyvn 62, 8300 Svolvær
120	Lill Wenche	* 9.2	3.2	1.7	8	—	P	87	Cumm	87	100	Oddvar Olsen, 8310 Kabelvåg
123	kr Libell	* 10.2	3.3	—	—	—	P	86	Isuzu	86	160	Steinar Henriksen, 8310 Kabelvåg
124	kr Fjordbøen	8.3	2.8	—	—	—	T	72	Sabb	76	22	Leif Johannessen, 8335 Gimsøysand
125	Voldenværing	* 14.1	4.7	1.9	24	—	T	88	Nogva	88	250	Jann Hugo Hanssen, 8316 Laupstad
128	å Julius	5.3	1.6	—	—	—	P	87	Evinr	86	30	Jonny Kristiansen, 8320 Skrova
129	å Arne	5.5	1.8	—	—	—	P	79	Yamaha	79	15	Lauritz Karlsen, 8335 Gimsøysand
133	å Iselin	4.9	1.6	—	—	—	P	70	Evinr	76	6	Helge Hammes, Ravnevg 9, 8300 Svolvær
134	kr Tom	* 8.0	2.7	—	5	—	P	75	Sabb	74	22	Kåre Eilertsen, 8330 Henningsvær
135	kr Amalie	7.8	2.5	—	—	—	T	60	Sabb	79	22	Thomas Arntzen, 8310 Kabelvåg
136	kr Valbåen	7.4	2.7	—	—	—	P	86	Yanmar	86	77	Hjalmar Willassen, 8324 Digermulen
138	å Snøgg	5.0	1.8	—	—	—	T	64	Cresc	65	4	Gustav Rørvik, 8330 Henningsvær
142	kr Stjærtind	* 11.4	3.8	—	11	—	T	35	Scania	76	128	Odd Wiik, 8334 Gravermark
143	Eskjær	* 10.0	3.3	—	—	—	T	39	Sabb	82	117	Håkon A.Olsen P/R, Årsteinøy, 8324 Digermulen
145	kr Rødholmen	* 15.5	5.0	—	33	—	T	40	Volvo	70	270	Inge Fredriksen, 8330 Henningsvær
146	kr Finn	* 9.2	2.8	—	6	—	T	46	Union	46	15	Edmund Nilsen, 8320 Skrova
147	kr Laila	* 10.6	3.5	—	10	—	T	36	Ford	71	93	Alf Arnesen, 8330 Henningsvær
151	Jon	6.0	2.0	—	—	—	P	84	Marin	83	25	Roald Gulbrandsen, 8330 Henningsvær
153	å Ida	4.6	1.5	—	—	—	P	66	Evinr	72	6	Gunnar Hansen, 8328 Storemolla
154	k Janita	7.2	2.6	—	4	—	T	70	Sabb	70	16	Trygve Tønder, 8333 Kleppstad
155	kr Vårsøl	* 7.4	2.6	.7	—	—	P	85	Yanmar	85	66	Kurt Pedersen, Ørnvn. 7, 8300 Svolvær
157	å Nordbøen	5.3	2.0	—	—	—	P	79	Evinr	82	50	Stig Eriksen, 8320 Skrova
160	kr Vesla	* 10.5	3.3	—	10	—	T	73	Ford	84	127	Jann Aas, 8320 Skrova
163	Solvik	8.4	3.0	—	—	—	T	83	Peug	82	61	Arne Molund P/R, 8315 Laukvik

N-V Vågan

Farkostens nummer, type og navn	Meter			Tonn Matr.		Bygge- år	Motor		Eierens (den korresponderende reder) navn og postadresse			
	Lengde	Bredde	Dybde	I	II		Merke	Byggeår H.K.				
166 å	Linda	5.1	1.2	—	—	—	T	65	Johns	76	6	Arnette Didriksen, 8315 Laukvik
168	Skrovafangst	8.3	3.0	—	—	—	P	—	Volvo	81	129	Aksel Eriksen, Boks 17, 8320 Skrova
169 kr	Harald K.	6.7	2.3	—	—	—	P	82	Sabb	82	22	H.Kristiansen, Øverværet, 8300 Svolvær
170 å	Marit	5.0	1.5	—	—	—	P	—	Marin	80	5	Terje Aga, 8330 Henningsvær
172 å	Joppe	6.9	2.5	—	—	—	T	55	Marna	58	12	Peder Hansen, 8335 Gimsøysand
175 kr	Torsken	7.4	2.7	—	—	—	T	74	Sabb	77	30	Henrik Haraldsø, Røksøyvn 45, 8310 Kabelvåg
176 å	Pluto	5.2	1.6	—	—	—	P	77	Mercur	82	18	Leif Tangstad, 8330 Henningsvær
177 kr	Lundbøen	* 22.7	6.2	—	96	—	T	82	Man	89	571	Bernt Sofus Eriksen P/R, 8310 Kabelvåg
178 kr	Alice	7.8	2.6	—	—	—	P	82	Sabb	82	42	Per Ole Fjellheim, Sydal, 8334 Gravermark
180 kr	Cecilie	* 10.5	3.4	—	12	—	P	76	Volvo	75	106	Harry Olsen, 8324 Digermulen
182 kr	Nils Henrik	* 14.5	4.2	—	22	—	T	64	GM	80	185	Nils Henrik Hansen, 8316 Laupstad
184 kr	Lerka	* 9.6	3.4	—	—	—	T	78	BMC	77	96	Gunnar Paulsen, 8310 Kabelvåg
185 kr	Neptun	7.3	2.4	—	—	—	T	68	Sabb	68	22	Leif Pedersen, 8316 Laupstad
186 kr	Bjørn-Tore	* 9.4	3.0	—	9	—	P	77	Leyl	77	97	Bjørnarundersen, Holandshamn, 8324 Digermulen
188 kr	Frank Ingar	7.8	2.8	—	—	—	T	70	Yanmar	81	33	Frode Pedersen, 8334 Gravermark
190 kr	Siv Marion	* 10.6	3.5	—	10	—	T	73	Ford	84	120	Sverre Johansen, 8330 Henningsvær
191 kr	Carina	6.7	2.2	—	—	—	P	77	Sabb	77	22	Alvin Hansen, Holandshamn, 8324 Digermulen
194 å	Geir Hugo	5.3	1.5	—	—	—	P	66	Evinr	—	6	Jarle Ingolfsen, Ørnvn.3, 8300 Svolvær
196 å	Ann Tove	7.0	2.4	—	—	—	T	66	Sabb	67	10	Raymond Mathiesen, Vesteråsavn, 8300 Svolvær
200 kr	Hestholmen	* 10.6	3.8	—	14	—	P	76	Scania	84	131	Holger Pedersen, 8330 Henningsvær
203	Blåmann	7.6	2.5	—	—	—	P	82	Perkin	82	35	Ragnvald Normann, 8300 Svolvær
204 å	Ørjan	4.9	1.8	—	—	—	P	73	Yamaha	80	28	Audun A.Pettersen, 8330 Henningsvær
205	Tone	* 8.6	2.7	—	7	—	P	73	Perkin	73	62	Sigurd Jensen, 8324 Digermulen
207 kr	Ulf Bjørnar	* 9.4	3.2	—	—	—	P	81	Ford	81	68	Johannes Olsen, 8320 Skrova
210 kr	Marina	* 10.6	3.6	—	11	—	A	75	MWM	74	102	Thord K.Hauvik P/R, 8320 Skrova
211 å	Fix	5.2	1.7	—	—	—	P	82	Mercur	82	20	Kåre Sørensen, 8330 Henningsvær
213 kr	Vikagutt	* 7.3	2.5	—	—	—	P	83	Yanmar	83	33	Rudolf Didriksen, 8315 Laukvik
214 kr	Koral	7.5	2.5	—	—	—	T	60	Sabb	60	9	Jan N Larsen, Svinøya, 8300 Svolvær
215 k	Lykken	* 13.1	3.8	1.8	12	—	T	14	Merc	75	122	Dagfinn Storfjell, 8330 Henningsvær
219 å	Diddi	5.0	1.7	—	—	—	P	69	Johns	69	6	Karstein Hansen, 8322 Brettesnes
220	Are Andre	* 7.8	3.2	—	—	—	T	71	Ford	84	80	Odvar Olsen, 8310 Kabelvåg
222 kr	Straumbuen	* 9.1	3.0	—	—	—	T	73	Isuzu	83	70	Ernst Pedersen P/R, 8316 Laupstad
224 kr	Buøy	* 10.1	3.1	—	7	—	T	72	Ford	72	100	Annar Kristiansen, 8330 Henningsvær
226 kr	Odd Børre	* 8.7	3.1	—	5	—	T	77	Ford	76	72	Rikart Nilsen, Boks 71, 8316 Laupstad
227	Børre	7.3	2.5	—	—	—	T	51	Sabb	66	6	Dagfinn Nilsen, 8334 Gravermark
232	Sjåbøen	* 10.6	3.8	—	15	—	P	83	Scania	83	131	Ragnar Augustinussen P/R, 8320 Skrova
233 å	Snøgg	5.9	2.3	—	—	—	T	60	Sabb	81	10	Roald Jakobsen, 8316 Laupstad
234 å	Dølpn	5.3	1.7	—	—	—	P	89	Marin	89	15	Hilmar Pedersen, Dølp, 8315 Laukvik
235 å	Straumfisk	4.6	1.5	—	—	—	T	79	Evinr	83	4	Rune Pedersen, 8334 Gravermark
236 å	Liv	6.0	2.1	—	—	—	P	80	Sabb	58	10	Geir Olav Olsen, Årsteinøy, 8324 Digermulen
239	Partner	7.6	2.5	—	—	—	P	70	Leyl	82	38	Egil Amundsen, 8316 Laupstad
240 kr	Snorre	* 9.0	2.9	—	6	—	T	67	Perkin	78	35	Gunnar Eliassen, Øsan, 8300 Svolvær
241	Pan	9.1	2.5	—	—	—	P	—	Sabb	73	73	Svein A Henriksen, 8300 Svolvær
242 kr	Bonita	7.2	2.6	—	—	—	T	63	Sabb	63	16	Jan Arne Hustoft, 8315 Laukvik
244 s	Torje	* 10.5	3.5	—	11	—	T	30	Volvo	76	110	Asbjørn Olsen P/R, Holandshamn, 8324 Digermulen
245 kr	Trio	7.2	2.5	—	—	—	T	55	BMC	78	38	Rudi Willassen, 8316 Laupstad
247	Norving	6.3	2.4	—	—	—	P	86	Yanmar	86	34	Erling Barstrand, 8335 Gimsøysand
248	Bjørn-Karin	* 10.3	3.5	1.0	8	—	P	89	Cummin	89	152	Mareno Hansen, 8316 Laupstad
249 å	Delfin	6.9	2.3	—	—	—	T	73	Sabb	73	10	Bjarne Hansen, 8316 Laupstad
250 kr	Laupstadværing	* 10.4	3.4	—	11	—	T	81	GM	81	114	Kyrre Johansen, 8316 Laupstad
254 kr	Albatross 2	* 10.5	3.4	—	9	—	T	56	Deutz	58	50	Per Stordahl, Vaserfjord, 8300 Svolvær
255 å	Kyrre	6.9	2.2	—	—	—	T	58	Sabb	58	5	Lasse Arntzen, 8316 Laupstad
256 kr	Måken	7.1	2.2	—	—	—	T	63	Sabb	85	10	Jan Danielsen, 8300 Svolvær
257	Havsula	* 7.3	2.3	—	—	—	P	83	Yanmar	83	50	Ørjan Jakobsen, 8330 Henningsvær
258 kr	Trygg lli	* 9.1	3.1	—	—	—	T	69	BMC	69	42	Arvid Solvang, 8333 Kleppstad
263 å	Rasken	4.3	1.5	—	—	—	P	80	Mercur	80	4	Bjørn Karlsen, 8328 Storemølla
264 kr	Helle	8.1	2.9	—	—	—	T	75	Ford	77	72	Helge Zintzen, Vaterfjord, 8300 Svolvær
266 kr	Vågaværing	* 20.6	5.6	—	48	—	T	64	Mitsub	85	440	Per Hansen P/R, 8310 Kabelvåg
268 å	Lister	7.1	2.2	—	—	—	T	60	Lister	60	8	Anton Eriksen, 8310 Kabelvåg
270 å	Falken	5.3	1.5	—	—	—	P	88	Marin	88	50	Kjell G.Solberg, 8315 Laukvik
271 å	Diana	7.5	2.3	—	—	—	P	76	Sabb	76	18	Valter Torkildsen, 8322 Brettesnes
273 kr	Ludo	8.5	3.0	—	—	—	T	67	Perkin	67	35	Bjørn Amundsen, Ørsnes, 8310 Kabelvåg

# Nordland

## N-V Vågan

Farkostens nummer, type og navn	Meter			Tonn I	Matr. II	Bygge- år	Motor		Eierens (den korresponderende reder) navn og postadresse	
	Lengde	Bredde	Dybde				Merke	Byggeår H.K.		
274 kr Stabben	* 9.1	3.3	—	7	—	T	68	Marna 67	36	Hans K.Kristiansen, 8330 Henningsvær
278 å Seatun	5.3	1.7	—	—	—	P	84	Evinr 84	35	Alfinn Hansen, 8330 Henningsvær
284 Minni	8.0	2.6	—	—	—	P	82	Mitsub 82	28	Alf Johansen, 8329 Storfljell
286 Mylne	* 8.1	2.7	—	—	—	P	81	Ford 81	68	Stein Tønseth, Helle, 8300 Svolvær
288 å Bente	6.2	2.2	—	—	—	T	65	Sabb 71	10	Magnus Karlsen, 8316 Laupstad
289 å Svana	* 6.4	2.0	—	—	—	P	79	Yanmar 79	22	Erling Johansen, 8322 Brettesnes
290 kr Siko	* 7.5	2.5	—	—	—	T	70	Sabb 70	22	Inge Eriksen, 8320 Skrova
291 å Marianne	5.3	2.0	—	—	—	P	80	Evinr 80	20	Sverre Haugnes P/R, 8330 Henningsvær
292 å Gutten	6.9	2.6	—	—	—	T	73	Sabb 73	10	Hans Kr.Augustinussen, 8320 Skrova
293 kr Kristin	* 8.5	3.2	.9	—	—	T	65	Perkin 78	62	Otto H.Willassen, 8324 Digermulen
294 kr Orkan	* 23.8	6.4	—	97	—	T	67	Kelvin 77	440	Geir Pedersen P/R, 8334 Gravermark
295 å Havpynt	6.7	2.1	—	—	—	T	62	Sabb 67	20	Leif Fredriksen, Bådebukta, 8300 Svolvær
296 å Eva	6.2	2.2	—	—	—	T	59	Sabb 82	10	Bjarne Hansen, Vaterfjord, 8300 Svolvær
298 Sjøliv	* 8.6	2.9	.7	—	—	P	87	Cumm 87	130	Roar Ingolfsen, Hopen, 8310 Kabelvåg
299 å Laks	5.0	1.7	—	—	—	T	68	Penta 72	12	Rolf Linchansen, 8322 Brettesnes
301 kr Tunfisk	* 9.9	3.5	—	—	—	T	82	Volvo 82	106	Sigvald Hanssen, 8310 Kabelvåg
303 Geir-Åge	* 10.6	3.9	—	14	—	P	75	MWM 77	102	Åsmund K. Sivertsen, 8315, 8315 Laukvik
304 k Venus	* 12.8	4.2	—	13	—	T	39	Volvo 70	155	Arnfinn Hansen, 8328 Storemolla
305 kr Teinholmen	* 9.8	3.3	—	8	—	T	77	Ford 76	100	Ludvig Eliassen, 8335 Gimsøysand
307 å Trekk	4.7	1.5	—	—	—	P	70	Mercur 69	7	Idar Linchansen, 8320 Skrova
311 Slettvoll Senior	* 10.6	3.6	—	14	—	A	78	Bedf 78	168	Kurt A.Slettvoll P/R, Ørnes, 8310 Kabelvåg
313 å Aivi	4.3	1.5	—	—	—	P	83	Mercur 83	7	Magnus Rystad, Ørnes, 8310 Kabelvåg
315 å Bøen	4.3	1.5	—	—	—	P	—	Evinr 78	6	Trond Fredriksen, Bådebukta, 8300 Svolvær
316 å Nesodden	5.1	1.5	—	—	—	T	66	Yamaha 61	9	Tormod Hansen, Vinje, 8335 Gimsøysand
317 å Tone	4.9	1.7	—	—	—	P	84	Evinr 81	10	Bjarne Krane, 8320 Skrova
318 å Kjell	5.0	1.5	—	—	—	T	60	Suzuki 80	16	Bente A.Hansen, 8333 Kleppstad
319 kr Star	* 7.8	2.6	—	—	—	P	81	Isuzu 83	40	Jarle Pedersen, 8316 Laupstad
321 å Napp	5.0	1.5	—	—	—	P	71	Johns 71	6	Robert Amundsen, 8316 Laupstad
323 kr Rebell	* 7.6	2.6	.6	—	—	P	83	Thorny 83	50	John Holm, Storøya, 8300 Svolvær
328 Dentax	* 10.6	3.8	—	14	—	P	76	Ford 83	140	John M. Hansen, Storøya, 8300 Svolvær
329 kr Renato II	* 8.1	2.6	.7	—	—	P	85	BMW 86	45	Geir O.Nilsen, Brubergvn 1, 8310 Kabelvåg
330 Delfin	* 9.9	3.0	—	9	—	P	74	Ford 73	100	Torbjørn Olsen, 8315 Laukvik
331 å Glunt	5.0	1.7	—	—	—	P	73	Evinr 88	10	Sverre Olsen, 8315 Laukvik
332 å Lena	5.2	1.9	—	—	—	P	79	Marin 83	25	Aage Eliassen, 8335 Gimsøysand
333 kr Solbuen	* 8.2	2.7	1.0	—	—	T	64	Marna 72	28	Odd Hildrum, Blåtindvn., 8300 Svolvær
334 å Fix	4.8	1.8	—	—	—	T	66	Mercur 66	6	Bjarne Fredriksen, 8334 Gravermark
337 å Lasse	4.6	1.4	—	—	—	P	80	Johns 80	9	Frank Schultz, 8315 Laukvik
340 kr Granholmen	* 8.0	2.8	1.1	—	—	T	60	Merc 74	96	Inge Pedersen, 8315 Laukvik
341 Quattro	9.0	3.2	—	—	—	P	87	Crifo 85	180	Gunnar Pedersen, 8320 Skrova
345 å Kim Ole	4.3	1.3	—	—	—	P	84	Johns 84	6	Ludvig Fredriksen, 8334 Gravermark
347 Havbrott	* 7.5	2.5	—	—	—	T	67	Sabb 67	16	Ståle Per Pedersen, 8316 Laupstad
348 å Kurt Andre	6.9	2.2	—	—	—	T	—	Sabb 76	10	Kjell Krane, 8316 Laupstad
349 kr Måken	* 6.9	2.5	—	—	—	T	65	Sabb 74	18	Svein H.Eliassen, Blåtindv., 8300 Svolvær
351 kr Bjørn Henrik	* 10.4	3.4	—	11	—	T	77	Ford 77	100	Harald Karlsen P/R, 8328 Storemolla
353 å Ann	4.7	1.4	—	—	—	P	73	Evinr 74	6	Ludvig Wilhelmssen, Slåttholmen, 8300 Svolvær
358 å Henningsværing	5.4	1.8	—	—	—	P	79	Johns 79	30	Kåre Robertsen, 8330 Henningsvær
360 s Aase	* 14.7	3.8	—	17	—	T	28	Brunv 50	42	Kjell Arne Pettersen, Meyerbakken 6, 8300 Svolvær
361 k Sonja	7.2	2.5	—	4	—	T	62	Sabb 82	22	Finn Dahl, 8335 Gimsøysand
363 Gunn-Eli	8.8	3.5	—	—	—	P	89	Cumm 89	150	Elioth Edvardsen, 8320 Skrova
364 Sissel	* 10.5	3.4	2.0	12	—	P	86	Cumm 86	152	Odd Ivar Wold, Maløveien, 8310 Kabelvåg
366 kr Lofotværing	* 20.8	5.7	—	49	—	T	52	GM 75	370	Helge Willassen, Øvreåret, 8300 Svolvær
371 å Lisa	5.2	1.6	—	—	—	P	82	Johns 82	20	Jann-E.Fredriksen, Solheim, 8300 Svolvær
374 kr Pia	7.8	2.9	—	—	—	P	82	Ford 83	180	Fritz Pedersen, 8320 Skrova
377 Max Janus	* 12.0	4.1	1.6	—	—	P	85	GM 83	183	Simon Berg, 8315 Laukvik
381 å Gerie	5.1	1.9	—	—	—	P	81	Johns 82	25	Rane Lysvold, Lyngvær, 8333 Kleppstad
382 å Kato	4.7	1.4	—	—	—	P	70	Evinr 70	6	Arvid Andersson, Arsteinøy, 8324 Digermulen
386 å Wanja	5.0	1.9	—	—	—	P	77	Johns 77	20	Olav Ingolfsen, Vågatun, 8300 Svolvær
387 k Fredrikke	9.7	3.1	—	—	—	T	19	Rapp 37	17	Per Jeremiassen, 8322 Brettesnes
389 Terna	6.7	2.8	—	1	—	T	65	Sabb 74	18	Freddy Nikolaisen, 8316 Laupstad
392 kr Kristine	8.3	2.7	—	—	—	T	83	Isuzu 83	40	Viggo R. Stordahl, Storøya, 8300 Svolvær
394 å Sporty	4.7	1.8	—	—	—	P	71	Suzuki 71	9	Erling Barstrand, 8335 Gimsøysand
395 å Lykken	6.2	2.4	—	—	—	P	81	Volvo 81	23	I.Kristensen, S.Nilsengt.44, 8300 Svolvær

N-V Vågan

Farkostens nummer, type og navn	Meter			Tonn		Matr.	Bygge- år	Motor			Eierens (den korresponderende reder) navn og postadresse	
	Lengde	Bredde	Dybde	I	II			Merke	Byggeår	H.K.		
396 kr	Lyseøy	* 9.5	3.1	—	9	—	T	79	Sabb	85	127	Odd Kjell Johansen, 8330 Henningsvær
406 å	Odd Roger	4.6	1.7	—	—	—	P	79	Marin	79	8	Conn Arve Sivertsen, 8333 Kleppstad
407 kr	Falken	6.9	2.5	—	—	—	T	61	Sabb	71	10	Bjarne Dahl, 8335 Gimsøysand
408 å	Angel Johan	5.0	1.6	—	—	—	T	73	Johns	72	9	Boy K. Angelsen, Ørsnes, 8310 Kabelvåg
410 å	Sjøsprøyt	5.2	1.6	—	—	—	P	80	Johns	82	20	Johan Albert Jensen, Nybyen, 8300 Svolvær
411 å	Bio	5.2	1.7	—	—	—	P	80	Marin	—	20	Sigmund Brenden, 8316 Laupstad
414 å	Jonas Jr.	4.3	1.3	—	—	—	P	76	Evinr	81	6	Per Arne Johannessen, 8334 Gravermark
415 kr	Henningsvær	* 26.2	6.4	—	95	—	T	38	MTU	78	720	Ottar Olufsen, 8330 Henningsvær
416 å	Bim	4.6	1.6	—	—	—	P	81	Suzuki	81	5	Karl Fjellheim, 8334 Gravermark
417 å	Tom	6.2	1.7	—	—	—	T	71	Sabb	71	10	Einar Krane, 8316 Laupstad
418 å	Tøffen	4.9	1.4	—	—	—	P	71	Suzuki	80	16	Olav Sivertsen, 8334 Gravermark
420 s	Loma	9.1	3.1	—	—	—	T	46	Ford	58	61	Alfred Helland, Vesterålsv., 8300 Svolvær
422 å	Roger	5.0	1.8	—	—	—	P	79	Johns	79	10	Gunnar Olsen, 8320 Skrova
423	Skrovabulk	14.9	6.0	—	—	—	S	89	Volvo	89	300	John Egil Jacobsen, 8320 Skrova
424 å	Smart	5.2	1.8	—	—	—	P	79	Evinr	82	25	Fredrich Linchaussen, 8320 Skrova
429 å	Eli	5.5	2.0	—	—	—	P	82	Evinr	82	35	Gunnar Kaspersen, 8320 Skrova
432 kr	Morild	* 9.1	3.1	—	—	—	T	61	Heimd	60	11	Ingvar Johansen, 8315 Laukvik
434	Havskåren	7.2	2.9	—	—	—	T	72	Sabb	72	22	Ole Knutsen, 8316 Laupstad
435 å	Ørjan	5.0	1.5	—	—	—	P	77	Yamaha	77	15	Signar Jakobsen, 8330 Henningsvær
438 kr	Fiskholmen	* 9.4	3.0	—	9	—	P	76	Ford	76	68	Edmund Kristiansen, 8330 Henningsvær
442 kr	Sveip	* 8.2	2.9	—	5	—	T	57	Sabb	71	20	Åge Malnes, 8333 Kleppstad
443 å	Pilen	5.5	1.8	—	—	—	P	80	Suzuki	83	35	Thorleif Sivertsen, 8315 Laukvik
446 k	Sjøblomsten	* 16.3	4.5	—	24	—	T	—	Volvo	84	238	Tor Johansen, Fuglestranden, 8300 Svolvær
447 kr	Bremvær	* 10.6	3.4	1.8	12	—	P	75	Volvo	75	100	Åsmund Hansen, 8330 Henningsvær
448 å	Ternen	5.2	1.9	—	—	—	P	85	Marin	85	25	Arne Elvegård, 8330 Henningsvær
449 å	Sverre	4.6	1.5	—	—	—	T	78	Johns	78	4	Trond-Åge Solberg, 8315 Laukvik
450	Ole Oskar	* 23.8	6.9	—	130	—	S	83	GM	87	710	Ingv.Fredriksen P/R, 8334 Gravermark
451 kr	Leni	* 8.8	2.8	—	—	—	P	83	MWM	83	51	Bjørn Olufsen, 8316 Laupstad
456	Vågar	* 9.2	3.2	—	8	—	P	85	Perkin	85	72	Kjell Arntsen, Olsnesv., 8310 Kabelvåg
457 å	Snorre	5.2	1.7	—	—	—	P	80	Mercur	80	20	Johan H.Gjendahl, 8335 Gimsøysand
458 å	Fyken	5.0	1.9	—	—	—	P	70	Penta	70	12	Godthard Hansen, 8333 Kleppstad
459 å	Skårungen	6.8	2.2	—	—	—	T	64	Sabb	72	10	Oddmar Karlsen, 8316 Laupstad
461 kr	Alm	* 8.5	3.0	1.1	—	—	T	60	Ford	74	68	Åge Dreyer, 8334 Gravermark
463 s	Juno	9.1	3.1	—	—	—	T	27	Ford	81	68	Peder Nilsen, Øverværet, 8300 Svolvær
465 kr	Arne	* 10.6	3.4	—	10	—	T	76	Cumm	86	152	Einar Benjaminsen, Nybyen, 8300 Svolvær
467 å	Gluntan	5.0	1.4	—	—	—	P	74	Johns	77	25	Jan Willy Hagen, 8310 Kabelvåg
470 å	Maria	5.0	1.7	—	—	—	P	74	Evinr	74	10	Karl Eivind Berg, 8315 Laukvik
471 å	Lille-Vestfjor	4.6	1.7	—	—	—	P	86	Volvo	86	—	Arne G.Lilleårstein, 8324 Digermulen
472 kr	Trond	* 8.6	3.1	—	—	—	T	58	Nogva	79	51	Harald T.Hansen, Bjørkvn 6, 8300 Svolvær
474 å	Kitt-Veronica	4.6	1.8	—	—	—	P	75	Marin	85	20	Per-Arne Olsen, 8315 Laukvik
478 å	Jørn	5.0	1.7	—	—	—	T	66	Mercur	70	7	Alf Arnesen, 8330 Henningsvær
481	Sjølyset	8.1	2.2	—	—	—	P	78	Isuzu	84	30	Edmond Willassen, 8316 Laupstad
484 kr	Kvitbaren	* 7.8	2.6	—	—	—	P	81	Yanmar	81	33	L.Strøm, Fr.Nansensgt., 8300 Svolvær
485 å	Jorun	6.5	2.5	—	—	—	T	66	Sabb	61	5	Haldor Hansen, 8335 Gimsøysand
487 å	Tor Johnny	4.9	2.1	—	—	—	P	79	Marin	79	9	Johnny Skarheim, 8310 Kabelvåg
493 å	Lurven	5.3	1.9	—	—	—	P	76	Johns	78	35	Arno Elvestad, 8310 Kabelvåg
496	Jan Ivar	* 7.4	2.7	.7	—	—	P	86	Yanmar	86	55	Sigmund A.Johansen, Meierbakken 9, 8300 Svolvær
497 kr	Abel	8.0	2.9	—	—	—	P	81	Yanmar	81	33	Oddmund Abelsen, Storøya, 8300 Svolvær
498 å	Rypa	5.0	1.5	—	—	—	T	73	Mercur	—	10	John-Even Wiik, 8330 Henningsvær
499 kr	Måken	* 8.2	2.8	.8	—	—	T	58	Sabb	74	30	Ole Larsen, 8316 Laupstad
500 å	Tom II	5.0	1.5	—	—	—	P	71	Evinr	73	18	Kåre Eilertsen, 8330 Henningsvær
502 kr	Foldir	9.1	2.8	—	—	—	T	54	Perkin	85	50	Artur Klausen, Vestfjordgt.116, 8300 Svolvær
504 kr	Skarven	6.4	2.4	—	—	—	T	67	Sabb	67	12	Thom Larsen, Storøya, 8300 Svolvær
509 kr	Duno	7.3	3.7	—	—	—	T	69	Sabb	69	16	Odd Bergmo, 8310 Kabelvåg
510 å	Pelle-Kalle	5.0	1.7	—	—	—	P	76	Evinr	78	20	Svein W.rishaug, 8320 Skrova
517 kr	Havdur	* 9.4	3.1	—	8	—	T	72	Perkin	72	62	Arnulf Jensen, 8335 Gimsøysand
518 kr	Tib	7.5	2.8	—	—	—	T	59	Sabb	59	6	Hans Erlandsen, 8333 Kleppstad
519 k	Lisa	7.3	2.7	—	—	—	T	65	Sabb	65	10	Ragnar Fredriksen, 8334 Gravermark
522	Prøven	* 7.0	2.5	1.3	—	—	T	77	Sabb	77	10	Thor K.Eilertsen, 8315 Laukvik
523 å	Trine	5.0	1.2	—	—	—	P	—	Chrysl	71	20	Kåre Eilertsen, 8315 Laukvik
524 å	Roankallen	5.5	1.9	—	—	—	P	84	Johns	84	35	Bjarne Rystad, 8315 Laukvik
529 kr	Fjordingen	7.4	2.7	—	—	—	T	71	Sabb	69	16	Arne Johansen, 8334 Gravermark

# Nordland

## N-V Vågan

Farkostens nummer, type og navn	Meter			Tonn Matr.		Bygge- år	Motor		Eierens (den korresponderende reder) navn og postadresse		
	Lengde	Bredde	Dybde	I	II		Merke	Byggeår H.K.			
530 å Tompe	4.6	1.8	—	—	—	P	76	Johns	80	10	Tormod E.Hansen, 8335 Gimsøysand
533 kr Alf Senior	* 8.6	3.1	—	—	—	T	74	Ford	72	68	Kyrre Hansen, 8310 Kabelvåg
534 kr Sleipner	6.3	2.3	—	—	—	T	66	Sabb	78	10	Sollaug Krane, 8316 Laupstad
535 Edd-Jimmy	* 8.8	2.9	1.2	—	—	T	84	Isuzu	84	70	Lind Jarl Harry Hanssen, Stranda, 8300 Svolvær
536 å Knut	5.3	1.5	—	—	—	T	59	Johns	71	20	Ole Eilertsen, Jægtveien, 8334 Svolvær
540 å Gullet	5.5	1.6	—	—	—	P	70	Sabb	80	10	Reidar Størkersen, Stømerodden, 8300 Svolvær
542 å Trond	4.7	1.5	—	—	—	P	69	Johns	73	6	Georg Andreassen, 8315 Laukvik
543 å Ekofisk	5.6	2.1	—	—	—	P	79	Yamaha	78	28	Frank Eriksen, 8320 Skrova
544 s Ranveig	* 11.0	3.6	1.4	11	—	T	37	GM	72	115	Kjell Jonny Larsen P/R, 8328 Storemolla
546 å Vrh	5.3	1.8	—	—	—	P	81	Evinr	81	25	Kåre Berg Hansen, 8334 Gravermark
547 å Steinar Senior	7.0	2.3	—	—	—	T	75	Sabb	78	10	Steinar Dahl, Haukestien 14, 8300 Svolvær
548 å Masi	5.0	1.5	—	—	—	P	80	Avinr	84	6	Per Jeremiassen, Svinøya, 8300 Svolvær
550 å Viggo	5.1	1.9	—	—	—	P	76	Johns	78	25	Martin Sivertsen, 8334 Gravermark
555 å Plyten	5.4	2.1	—	—	—	P	72	Evinr	80	35	Thorstein Marthinussen, Hubrovn 2, 8300 Svolvær
556 å Fiolin	4.6	1.5	—	—	—	P	72	Evinr	82	6	Arnfin Hansen, 8328 Storemolla
557 å Smart	4.9	1.8	—	—	—	P	77	Evinr	77	16	Halfdan Jensen, 8322 Brettesnes
558 å Tore	4.7	1.5	—	—	—	P	68	Johns	68	6	Julius Jakobsen, 8326 Risvær
559 Valn	7.2	2.7	—	—	—	T	69	Sabb	76	22	Arnold Hansen, Lyngvær, 8333 Kleppstad
560 kr Trond Håkon	* 10.6	3.4	—	10	—	P	78	MWM	84	112	Finn Einar Blom, 8320 Skrova
561 å Turid	7.2	2.5	—	—	—	T	76	Sabb	76	10	Henrik Henriksen, 8316 Laupstad
562 å Ivar	5.2	1.4	—	—	—	P	74	Johns	75	6	Bjørn Ellingsen, 8320 Skrova
563 å Britt	4.3	1.5	—	—	—	T	57	Cresc	60	3	Torstein Hansen, 8333 Kleppstad
564 Smden	* 6.8	2.0	.3	—	—	T	58	Bukh	80	20	Bjarne Sandtun, Rystad, 8333 Kleppstad
567 å Mercury	4.4	1.6	—	—	—	P	80	Mercur	80	5	Harry Larsen, 8328 Storemolla
568 kr Brunstinn II	9.4	2.9	—	7	—	T	58	Ford	77	68	Sverre Sivertsen P/R, 8326 Risvær
569 kr Svartsundværing	* 7.4	2.7	.6	—	—	P	85	Yanmar	85	55	Atle Svartsund, Siv. Nilsensg.52, 8300 Svolvær
572 kr Svalbard	7.4	2.7	—	—	—	T	60	Sabb	60	6	Konrad Pettersen, Brenna, 8334 Gravermark
574 å Per	4.3	1.8	—	—	—	P	82	Johns	82	10	Per Kåre Næss, Hopen, 8310 Kabelvåg
578 å Katrine	5.5	1.5	—	—	—	P	76	Johns	81	25	Lars Magne Hansen, Husvågen, 8300 Svolvær
579 å Frank	5.0	1.8	—	—	—	P	79	Marin	79	25	Snorre Johansen, 8322 Brettesnes
580 å Monica	5.0	1.5	—	—	—	P	71	Evinr	71	9	Idar Pedersen, 8316 Laupstad
581 Gutten	8.2	3.0	—	7	—	P	76	Ford	76	120	Johnny Kristiansen, 8320 Skrova
582 å Fisker	5.4	2.1	—	—	—	P	81	Evinr	81	20	Sigfred Solheim, 8316 Laupstad
586 å Kobbstein	5.3	2.0	—	—	—	P	80	Johns	80	15	Steinar Krogsæter, 8333 Kleppstad
589 å Maks	6.7	2.3	—	—	—	T	72	Sabb	72	10	Sverre Henriksen, 8330 Henningsvær
590 kr Oddvar	* 10.1	3.6	—	9	—	T	42	Volda	57	22	Leonhardt Sommerseth, 8329 Storffjell
592 å Christina	5.5	2.0	—	—	—	P	74	Evinr	84	10	Ernst Krane, 8320 Skrova
593 å Svolværing II	5.2	1.8	—	—	—	T	50	Marna	50	5	Arnold Dahl, Storøya, 8300 Svolvær
595 å Roy	5.1	1.9	—	—	—	P	76	Johns	76	20	Richard Arntzen, 8320 Skrova
596 kr Havbuen	* 10.2	3.4	—	9	—	T	36	Perkin	78	95	Lars-Hugo Madsen, 8324 Digermulen
598 å Fjordfisk	6.5	2.5	—	—	—	T	83	Mitsub	87	30	Norleif Iversen, 8334 Gravermark
619 k Magna	* 12.6	4.1	—	14	—	T	37	Kromh	69	115	R.Svendsen P/R, Stømerodden, 8300 Svolvær
620 k Nyheimbuen	* 17.5	5.3	—	29	—	T	63	Kelvin	77	335	Harald Nilsen P/R, 8334 Gravermark
633 kr Charley	* 19.1	4.9	—	40	—	T	44	GM	65	242	Frank Dahl, Skjæret, 8300 Svolvær
638 å Stig Harald	5.0	1.8	—	—	—	P	75	Archim	70	4	Konrad Pettersen, 8315 Laukvik
639 kr Varodden	* 16.3	4.5	—	24	—	T	56	Man	86	320	Arvid Dreyer, 8334 Gravermark
648 kr Svolværing	* 24.1	6.3	—	78	—	T	44	Caterp	80	500	Per Dahl, Storøyv, 8300 Svolvær
650 kr Norskjær	* 13.5	4.5	—	21	—	T	46	Volvo	72	155	Jan Hansen, 8315 Laukvik
654 å Kurt	* 8.4	2.8	.9	—	—	T	73	Sabb	72	20	Henrik A.Henriksen, 8330 Henningsvær
662 å Hilde-Line	5.3	2.2	—	—	—	P	72	Johns	68	20	Rikart B.Nilsen, 8316 Laupstad
664 s Marita	* 11.0	3.6	1.4	10	—	T	33	Ford	86	108	Karlot Olesen P/R, 8328 Storemolla
671 kr Per	7.2	2.5	—	—	—	T	60	Sabb	73	22	Georg Jordnes, 8316 Laupstad
678 kr Rulten	6.7	2.2	—	—	—	P	72	Sabb	71	10	O.Kristoffersen, Fr.Nanseng, 8300 Svolvær
685 kr Bingo	* 9.1	3.1	—	—	—	T	72	Ford	83	85	Bjarne Pedersen, Vesterålsv., 8300 Svolvær
689 å Snøgg	5.3	1.5	—	—	—	P	73	Evinr	75	20	Oskar S.Hansen, 8316 Laupstad
694 kr Ann Kristin	* 8.2	2.7	.9	—	—	T	66	Perkin	72	35	Helge Olsen, 8315 Laukvik
696 å Fisk	5.0	1.2	—	—	—	P	73	Chrysl	—	8	Osvald Olsen, 8315 Laukvik
703 å Arne	5.1	1.8	—	—	—	T	65	Johns	65	5	J.Størkersen, 8322 Brettesnes
709 kr Jann	8.7	3.4	—	—	—	T	58	Sabb	57	6	Sverre Henriksen, 8330 Henningsvær
718 å Trygg	6.5	2.5	—	—	—	T	54	Sabb	67	8	Sandrup Hansen, 8334 Gravermark
725 s Fram	10.0	3.4	—	—	—	T	39	Volvo	71	56	Ingvald Ellingsen, 8320 Skrova
730 å Jakob	5.0	1.5	—	—	—	T	—	Johns	76	4	Frank Andersen P/R, 8334 Gravermark



N-V Vågan

Farkostens nummer, type og navn	Meter			Tonn		Matr.	Bygge- år	Motor			Eierens (den korresponderende reder) navn og postadresse
	Lengde	Bredde	Dybde	I	II			Merke	Byggeår	H.K.	
731 å Bob	5.3	1.4	—	—	—	P	76	Johns	76	20	Ludvig Eliassen, 8335 Gimsøysand
733 å Spurven	5.0	1.5	—	—	—	T	65	Cresc	65	4	Karsten Pedersen, 8316 Laupstad
745 å Rekøybuen	4.7	1.4	—	—	—	P	74	Johns	65	3	Oddvar Olsen, 8310 Kabelvåg
760 å Gry I	5.0	2.1	—	—	—	P	68	Johns	67	15	Åsmund Krane, 8316 Laupstad

N-VA Vega — tilsynsmann: F.retfl. Vega, Boks 77, 8980 Vega

1	Andersson	*	10.0	3.5	1.6	—	—	A	87	GM	87	122	Ernst Andersen, 8985 Ylvingen
2 k	Havella 2		6.4	2.3	—	—	—	T	61	Marna	60	8	Arthur Ronland, 8984 Kirkøy
3 kr	Øyvær	*	9.7	3.4	2.0	—	—	P	89	Isuzu	88	130	Alf Pettersen, 8985 Ylvingen
4	Knut Gynther	*	10.5	3.6	1.0	—	—	P	89	Valmet	89	160	Knut Pettersen, 8985 Ylvingen
5 kr	Fagerskjær	*	9.4	3.0	—	—	—	P	80	Ford	80	68	Sverre Nilsen, Nes, 8980 Vega
6 kr	Kjelløy	*	9.2	3.2	1.0	—	—	A	86	Isuzu	86	80	Kjell M.Olsen, 8980 Vega
7 kr	Aslaug		6.5	2.5	—	—	—	T	62	Marna	59	6	Anton Henriksen, 8984 Kirkøy
9 kr	Katharina	*	9.4	3.0	1.3	—	—	P	81	Ford	71	68	Albert Haugsjø, 8980 Vega
10 kr	Flipper	*	9.6	3.8	—	—	—	P	72	Perkin	72	95	Svein Trøan, 8980 Vega
11 kr	Eivind	*	7.5	2.6	—	—	—	T	80	Sabb	76	30	Alf Mathisen, 8984 Kirkøy
12 kr	Vågøyskjær	*	8.7	3.1	—	—	—	T	80	Perkin	80	62	Asbjørn Henriksen, 8980 Vega
13 å	Rune		4.3	1.5	—	—	—	P	73	Mercur	73	7	Svein Nilsen, 8856 Hestøysund
16 å	Runar		5.9	2.2	—	—	—	T	61	Sleipn	56	5	J.Nikolaisen, Veigsteinen, 8980 Vega
17 å	Fisk		5.3	1.8	—	—	—	P	80	Johns	80	25	Oddvar Olsen, 8985 Ylvingen
18 kr	Måken		7.3	2.8	—	—	—	T	62	Sabb	58	6	Otto Pedersen, 8980 Vega
20 kr	Nesgutt	*	8.6	3.2	—	—	—	P	80	Perkin	80	62	Peder A.Pedersen, Nes, 8980 Vega
21 å	Batan		5.9	2.2	—	—	—	T	56	FM	58	6	Alfred Andreassen, 8980 Vega
22 kr	Borskjær	*	7.6	2.9	.7	—	—	T	68	Sabb	75	30	Frits Martinsen, 8980 Vega
23 kr	Ingo	*	8.6	2.7	—	7	—	P	74	Perkin	74	62	Bjarne Hanssen, 8980 Vega
25 kr	Geir-Tore		8.1	2.6	—	—	—	T	63	Sabb	65	16	Johan Halmøy, 8984 Kirkøy
26 kr	Signal	*	8.0	2.8	—	—	—	T	74	MWM	74	51	Jon Halmøy, 8980 Vega
27 kr	Venus		6.9	2.3	—	—	—	T	59	Sabb	68	22	Alf Olsen, 8980 Vega
33 å	Smart		6.2	2.3	—	—	—	T	56	Marna	56	5	Hilmar Kilvær, 8900 Brønnøysund
36 k	Vita Nova	*	12.1	3.8	—	11	—	T	41	Scania	81	182	Peder Hansen, 8984 Kirkøy
39 kr	Hallvard	*	8.6	2.7	—	7	—	P	72	Perkin	72	35	Halvard Grindhaug, 8980 Vega
40 kr	Mea II	*	9.4	3.0	1.3	7	—	P	84	Sabb	85	65	Harald Strand, 8980 Vega
41 å	Speedi		5.3	1.8	—	—	—	P	68	Mercur	68	15	Nils Svendsen, Tåvær, 8984 Kirkøy
42 kr	Gullfiske		6.5	2.5	—	—	—	T	70	Sabb	70	8	Jens Ulriksen, 8985 Ylvingen
44 kr	Keneth		7.0	2.2	—	—	—	P	88	Sabb	71	22	Arvid Pedersen, 8984 Kirkøy
46 å	Ingo II		4.2	1.7	—	—	—	P	81	Yamaha	81	5	Bjarne Hansen, Stråmyr, 8980 Vega
49 å	Per		6.2	2.2	—	—	—	T	47	Sleipn	55	5	Johan Olsen, 8980 Vega
50 kr	Kompis		6.2	2.5	—	—	—	T	62	Marna	55	5	Helge Olsen, 8984 Kirkøy
51 kr	Havleik		7.0	2.8	—	—	—	T	77	Sabb	77	30	Bjarne Solvik, 8980 Vega
55 kr	Hans	*	7.3	2.7	—	5	—	T	63	Sabb	62	6	Norvald Nilsen, 8980 Vega
56 kr	Jan Olaf	*	8.6	2.7	—	6	—	P	74	MWM	74	68	Einar Johansen, 8984 Kirkøy
57 kr	Pløy	*	7.1	2.6	—	—	—	P	81	Yanmar	81	33	Einar Johansen, 8980 Vega
58 kr	Hanne Johanne	*	7.4	2.7	—	5	—	T	78	Perkin	78	35	Kristoffer Wallhaug, 8980 Vega
61 kr	Seistein		6.5	2.5	—	—	—	T	65	Marna	65	16	Julian Jacobsen, 8984 Kirkøy
64 kr	Ramnøy	*	8.7	3.1	—	—	—	T	72	Perkin	77	62	Olaf Olufsen, 8980 Vega
71 kr	Tor Magne	*	14.8	4.5	—	23	—	T	70	Grenaa	71	165	Hans Ole Hestvik, Gabr.Lundsgt 17, 4550 Farsund
73 kr	Duen	*	8.2	2.5	.9	—	—	P	78	Yanmar	83	50	Odd Robertsen, 8980 Vega
75 kr	Solstreif	*	11.7	3.7	—	13	—	T	74	Perkin	81	140	Skjalg Salomonsen, 8980 Vega
78 kr	Alf Villiam		7.2	2.7	—	—	—	T	68	FM	51	6	Petter Pettersen, 8985 Ylvingen
82 å	Havørn		5.6	2.0	—	—	—	T	55	Marna	54	5	Asbjørn Ludvigsen, Hysværøyan, 8984 Kirkøy
83 å	Gromongen		5.9	2.0	—	—	—	T	74	Marna	74	18	Bjarne Ludvigsen, Hysværøyan, 8984 Kirkøy
84 å	Kvikk		6.9	2.5	—	—	—	T	51	Bk	55	10	Andreas Nilsen, 8980 Vega
86 kr	Harmoni	*	7.7	2.7	.5	—	—	P	84	Sabb	84	45	Leif Didriksen, 8985 Ylvingen
89 kr	Strømøy		6.9	2.3	—	—	—	P	75	Valvo	75	26	Arnt Fredriksen, Grimsøy, 8980 Vega
90 kr	Vegajenta	*	9.4	3.0	—	—	—	P	80	Perkin	80	72	Bjarne Henriksen, 8984 Kirkøy
93 s	Thor		6.9	2.5	—	—	—	T	42	Frem	48	7	Arne P.Solø, 8984 Kirkøy
95 kr	Magne		6.5	2.3	—	—	—	T	53	Sabb	78	12	Arnold Didriksen, 8985 Ylvingen
97 kr	Ajax	*	8.1	2.8	—	4	—	T	66	Perkin	78	62	Julian Jakobsen, 8984 Kirkøy
99 kr	Minor	*	8.6	2.6	—	7	—	P	72	Perkin	82	72	Arne Olsen, 8985 Ylvingen
102 kr	Lånan Senior	*	10.4	3.4	—	11	—	T	78	MWM	78	102	Hendrik Mathisen P/R, 8984 Kirkøy

# Nordland

## N-VA Vega

Farkostens nummer, type og navn	Meter			Tonn Matr.		Bygge- år	Motor		Eierens (den korresponderende reder) navn og postadresse
	Lengde	Bredde	Dybde	I	II		Merke	Byggeår H.K.	
105 kr Randi	* 8.3	2.8	—	5	—	T 60	Lister	—	40 Ebbe Ebbesen, 8985 Ylvingen
110 kr Øygutt	* 8.4	2.6	—	5	—	T 77	Perkin	76	62 Øystein Pettersen, 8985 Ylvingen
113 kr Sjøglint	* 7.7	2.5	—	—	—	P 79	Perkin	78	35 Alexander Bang, 8980 Vega
119 å Raymond	5.4	2.1	—	—	—	P 79	Yamaha	79	10 Bjørn Grindhaug, Igerøy, 8980 Vega
120 å Vegagutt	* 6.5	2.3	—	—	—	T 50	Yanmar	78	22 Jørgen O. Stensholm, Hysværøyan, 8984 Kirkøy
121 kr Sjøblomsten	6.2	2.2	—	—	—	T 53	Marna	58	6 Sigmund Stensholm, Hysværøyan, 8984 Kirkøy
122 kr Lomsøy	* 9.4	3.0	—	9	—	P 78	Deutz	78	70 Henry Johansen, 8984 Kirkøy
125 kr Ann-Bodil	6.5	2.3	—	—	—	T 66	Sabb	66	16 Alf Pedersen, 8984 Kirkøy
127 kr Esben Anders	* 9.9	3.5	—	10	—	T 78	Perkin	78	95 Edvart Mathisen, 8984 Kirkøy
131 kr Alf Johan	* 8.0	2.8	1.0	—	—	T 70	Ford	70	61 John-Helge Breivik, Igerøy, 8980 Vega
133 å Marion	6.1	2.0	—	—	—	T 67	Sabb	66	10 Jakob Jakobsen, 8980 Vega
134 å Rolf	6.5	2.3	—	—	—	T 54	Sleipn	61	8 Ole Laksholm, 8980 Vega
143 å Katrine	4.2	1.7	—	—	—	P 80	Marin	83	20 Harry Bang, Hungset, 8980 Vega
144 kr Tove	* 9.1	2.7	1.2	—	—	T 80	Sabb	80	30 Olav Olsen, 8980 Vega
145 kr Kirkøy	* 9.4	3.1	.8	—	—	P 71	Perkin	71	68 Odd Pedersen, 8984 Kirkøy
146 kr Vegaværingen	6.7	2.4	—	—	—	T 55	Marna	55	6 Arnulf Pettersen, Nes, 8984 Kirkøy
147 å Snapp	5.9	2.0	—	—	—	T 54	Marna	53	5 Nils Svendsen, 8984 Kirkøy
150 å Duen	6.5	2.5	—	—	—	T 65	Sabb	65	8 Steinar Pettersen, Valla, 8980 Vega
152 Flatskjær	9.4	3.2	—	—	—	T 77	MWM	77	68 Torleif Johansen, 8984 Kirkøy
153 kr Torero	7.8	2.5	—	—	—	P 71	Ford	77	72 Bjarne Johansen, 8856 Hestøysund
155 kr Tommy Andre	* 7.4	2.5	1.4	—	—	P 86	Sabb	78	30 Torbjørn Eidem, 8980 Vega
156 å Terje	* 8.5	3.3	—	—	—	T 78	Perkin	79	62 Harald Andersen, 8980 Vega
160 Jan Ove	* 8.9	3.2	—	—	—	T 82	Isuzu	84	51 Erling Olsen, 8980 Vega
164 Lilja	* 10.6	3.8	1.5	14	—	P 76	Ford	76	108 Thor & Oddvar Olsen P/R, 8985 Ylvingen
167 å Vallsjø	4.2	1.2	—	—	—	P 79	Suzuki	79	9 Svein Trøan, 8980 Vega
168 å Teisten	5.9	2.0	—	—	—	T 52	Marna	56	5 Bergeton Andersen, 8980 Vega
169 å Tove	5.3	1.5	—	—	—	T 67	Suzuki	78	20 Hans Ole Hestvik, 8980 Vega
179 kr Sjøstjerna	7.6	2.5	—	4	—	T 65	Perkin	71	35 Ole Olsen, Nes, 8980 Vega
180 kr Ragg	6.5	2.3	—	—	—	T 60	Sabb	64	5 Martin Mortensen, 8980 Vega
183 kr Havbris	7.2	2.5	—	—	—	T 60	Marna	28	6 Ingolf Mathisen, 8984 Kirkøy
187 kr Eidem Senior	6.1	2.2	—	—	—	T 70	Sabb	76	10 Eystein Eidem, 8980 Vega
188 kr Nelly	6.2	2.2	—	—	—	T 67	Marna	68	18 Hildor Johansen, 8984 Kirkøy
191 kr Stokvær	6.2	2.3	—	—	—	T 78	Sabb	77	10 Magnus Pedersen, 8984 Kirkøy
193 å Morild	4.8	1.8	—	—	—	P 79	Merc	85	25 Kjell Høydahl, 8980 Vega
194 kr Laksen	7.0	2.5	—	—	—	T 60	Marna	60	24 Øystein Ludvigsen, 8980 Vega
197 kr Mona	* 7.7	2.6	1.0	—	—	P 86	Sabb	78	22 Iren Hannasvik, Gladstad, 8980 Vega
198 å Erlen	6.5	2.2	—	—	—	P 81	Merc	75	40 Tormod Olsen, 8980 Vega
199 kr Sølvgutt	* 6.9	2.5	—	—	—	T 68	Sabb	77	22 Roald A. Rolfsen, Fåroy, 8980 Vega
201 å Alken	6.1	2.2	—	—	—	T 66	Sabb	76	10 Erling Berntsen, 8980 Vega
202 å Fruen	5.8	2.0	—	—	—	T 64	Marna	60	4 Edvart Mathisen, 8984 Kirkøy
210 kr Mona	* 9.4	3.0	—	9	—	P 76	Sabb	88	85 Ragnvald Strand, 8980 Vega
212 å Flaks	6.2	2.2	—	—	—	T 55	Sleipn	59	5 Johan A. Johansen, 8984 Kirkøy
213 å Mariner	4.5	1.5	—	—	—	P 81	Marin	86	20 Svein A. Olsen, 8985 Ylvingen
216 kr Leirvikskjær	* 9.4	3.0	—	9	—	P 78	Ford	78	68 Trond Grindhaug, 8980 Vega
218 kr Tor Einar	6.3	2.2	—	—	—	P 83	Sabb	70	8 Norvald Jakobsen, 8980 Vega
225 kr Vegabuen	6.2	2.2	—	—	—	T 57	FM	58	6 Sigurd Lorentsen, 8980 Vega
229 kr Tanja	6.7	2.3	—	—	—	P 81	Sabb	81	18 Jakob Jakobsen, Hungset, 8980 Vega
231 å Svein	6.2	1.8	—	—	—	T 52	Marna	52	5 Karl Hildrum, 8985 Ylvingen
234 å Lykkens Prøve	5.3	1.5	—	—	—	T 73	FM	—	4 Knut Ludvigsen, Hysværøyan, 8984 Kirkøy
235 k Norgrunn	* 7.7	2.6	—	6	—	P 76	Ford	76	70 Torbjørn Ingebrigtsen, 8984 Kirkøy
237 kr Vesthav	* 8.4	2.7	—	—	—	P 79	Ford	78	72 Svein Nilsen, 8856 Hestøysund
241 Nilsen Junior	* 7.6	2.5	—	—	—	P 84	Sabb	84	65 Rune Nilsen, 8856 Hestøysund
243 kr Frigg	* 7.2	2.5	1.5	—	—	T 84	Sabb	81	10 Kristian Eidem, 8980 Vega
244 å Glimt	6.2	2.3	—	—	—	T 57	Marna	57	5 Heiberg Pedersen, 8984 Kirkøy
245 å Teisten	4.4	1.8	—	—	—	P 78	Evinr	78	6 Arnfinn Broch, Igerøy, 8980 Vega
246 å Ove	5.3	2.0	—	—	—	P 86	Marin	85	20 Ove Holmen, 8980 Vega
264 kr Palmen	6.4	2.2	—	—	—	T 78	Sabb	78	10 Ragnar Eilertsen, 8980 Vega
266 kr Aina	6.5	2.5	—	—	—	T 78	Sabb	78	22 Arnolf Breivik, 8980 Vega
270 å Måken	4.5	1.5	—	—	—	P 72	Cresc	72	8 Bjarne Hansen, 8980 Vega
276 kr Ann Helen	6.9	2.5	—	—	—	P 78	Ford	79	68 Arvid Hongset P/R, 8980 Vega
278 å Bølgen	5.9	2.2	—	—	—	T 60	Sabb	72	10 Ridar Eilertsen, 8980 Vega
279 å Fåroygutten	5.1	1.9	—	—	—	P 77	Johns	78	25 Roald Tøvær, 8980 Vega

N-VA Vega

Farkostens nummer, type og navn	Meter			Tonn	Matr.	Bygge- år	Motor		Eierens (den korresponderende reder) navn og postadresse		
	Lengde	Bredde	Dybde				Merke	Byggeår		H.K.	
292 kr Junior	* 7.1	2.4	1.0	—	—	T	60	Sabb	60	6	Arnold Didriksen, 8985 Ylvingen
296 kr Sjøliv	6.7	2.4	—	—	—	T	79	Sabb	66	16	Alf Ludviksen, Hysværøyan, 8984 Kirkøy
302 kr Tor Anders	* 7.7	2.8	—	—	—	T	72	Sabb	72	22	Torvald Mathisen, 8984 Kirkøy
304 kr Aud	6.5	2.2	—	—	—	T	50	Sleipn	45	4	E.Kristiansen, Veigsteinen, 8980 Vega
308 å Alf	5.0	1.5	—	—	—	P	79	Johns	—	20	Alf Pettersen, 8985 Ylvingen
312 kr Fårøybuen	* 18.1	5.3	2.1	39	—	T	69	Cumm	83	400	Arvid Hongset P/R, 8980 Vega
313 å Petrus	6.2	2.5	—	—	—	T	63	Marna	60	8	Petter Pettersen, 8984 Kirkøy
320 g Venke	7.3	2.5	—	—	—	T	67	Sabb	69	16	Roger Hildrum, 8985 Ylvingen
323 kr Sjarcken	* 7.5	2.6	—	—	—	P	81	Perkin	72	35	Johan Henrik Grindhaug, 8980 Vega
325 kr Tverrøy	* 9.4	3.1	1.4	—	—	T	72	Perkin	82	72	Hans Pedersen, 8685 Ylvingen
331 kr Svanen	6.9	2.3	—	—	—	T	64	Marna	65	16	Arid Pedersen P/R, 8900 Brønnøysund
333 å Øyskjær	4.4	1.6	—	—	—	P	77	Mercur	78	20	Rune Nilsen, 8856 Hestøysund
335 å Blakken	5.3	2.0	—	—	—	P	79	Johns	79	25	Arnold Didriksen, 8985 Ylvingen

N-VN Vefsn — tilsynsmann: Johansen, Gunnar, Havnkontoret, 8650 Mosjøen

1 kr Sofus	6.2	2.5	—	—	—	T	60	Sabb	67	5	Tom Huske, Øksendalsv.2, 8660 Olderskog
2 å Unni	6.1	2.3	—	—	—	T	63	Sabb	79	10	Bjarne Sørdal, Kjellstia 69, 8662 Halsøy i Vefsn
3 å Fæstus	5.6	1.7	—	—	—	T	72	Evinr	73	9	Sverre Bårdvik, Søttaren, 8650 Mosjøen
4 å Sprøyt	5.3	1.9	—	—	—	P	79	Evinr	79	25	Einar Digermul, Vikdal, 8650 Mosjøen
6 k Lillemor	9.9	2.9	—	—	—	T	30	Ford	78	85	Alf Henning Kristiansen, Boks 1, 8662 Halsøy i Vefsn
7 å Flipper	5.4	2.0	—	—	—	P	78	Evinr	77	25	Aasmund Unnes, 8666 Holandsvika
9 kr Snorre	6.7	2.5	—	—	—	T	80	Sabb	53	6	A.Forsø, Meåsvn.8, 8650 Mosjøen
11 g Lena	8.4	2.5	—	—	—	T	64	Ford	73	120	K.Bangsund, Rådhusgt.24, 8650 Mosjøen
14 å Sjøhesten	5.0	1.4	—	—	—	T	65	Evinr	77	9	Reidar Utnes, Skjervg.3, 8650 Mosjøen
15 å Laksen	5.3	1.8	—	—	—	T	58	Gyldn	58	6	Ivar Vikdal, Vikdal, 8650 Mosjøen
16 å Parat	3.7	1.5	—	—	—	T	75	Evinr	75	9	Thorvald Vikdal, Håreksgt.13, 8650 Mosjøen
19 å Traust	4.5	1.5	—	—	—	T	69	Evinr	69	4	Johan Teodorsen, 8650 Mosjøen
20 å Snøgg	4.7	1.6	—	—	—	P	77	Yamaha	74	20	Ingvar Johnsen, Sørnes, 8800 Sandnessjøen
24 å Pil	5.1	1.8	—	—	—	P	68	Evinr	69	9	Aasmund Unnes, 8666 Holandsvika
28 å Svanen	4.7	1.7	—	—	—	P	71	Yamaha	75	25	Ivar Vikdal, Vikdal, 8650 Mosjøen
29 å Guri-Malla	5.4	1.5	—	—	—	T	69	Cresc	69	10	Gunnar Haugstad, 8666 Holandsvika
30 å Ternen	5.1	1.7	—	—	—	T	68	Sleipn	59	3	Arthur Jensen, Nermov.8 B, 8650 Mosjøen
39 å Vika	4.7	1.6	—	—	—	T	60	Evinr	72	6	Asbj.Vikdal, Sankarv.10, 8650 Mosjøen
45 å Terna	5.4	1.4	—	—	—	T	62	Evinr	62	3	Ragnvald Høynesdal, Handåla, 8650 Mosjøen
52 å Kvikk	5.0	1.5	—	—	—	T	62	Evinr	65	6	Arthur Yttervik, Vikdal, 8650 Mosjøen
53 å Tor	5.0	1.5	—	—	—	T	65	Evinr	61	5	Peder Åsvang, 8650 Mosjøen
56 å Bird	4.8	1.5	—	—	—	T	66	Evinr	66	18	Ivar Vikdal, Vikdal, 8650 Mosjøen
59 å Laks	5.0	1.5	—	—	—	T	50	Evinr	66	3	Henry Danielsen, 8665 Søfting
62 å Mia	6.9	2.5	—	—	—	P	72	Volvo	72	24	Martin W.Lie, Husbrekka 33, 8660 Olderskog

N-VR Værøy — tilsynsmann: F.retfl. Værøy, 8020 Værøy

1 kr Rundfisk	* 12.7	4.0	—	15	—	T	65	Scania	71	115	Kristen O.Christensen P/R, 8020 Værøy
2 kr Kvalvik	* 8.5	3.0	—	4	—	T	67	Albin	67	35	Martin Olsen, 8020 Værøy
4 kr Berg Senior	* 20.2	5.9	—	61	—	T	74	Cumm	73	360	Einar Berg P/R, 8020 Værøy
5 kr Dua	7.8	2.6	—	—	—	P	87	Mitsub	87	50	Frithjof Johansen, 8020 Værøy
7 kr Perlon 2	7.6	2.5	—	—	—	T	60	Merc	76	36	Ole Breivik, 8020 Værøy
9 å Alken	5.4	2.1	—	—	—	P	81	Yamaha	81	25	Jann A.Andreassen, 8020 Værøy
10 kr Værøybuen	* 19.6	5.5	—	49	—	T	68	Caterp	87	408	Bjørn Hardy, 8020 Værøy
12 kr Moflesa	10.0	2.9	—	8	—	P	73	Perkin	73	95	Signar Johansen, 8020 Værøy
15 å Erling	7.6	2.7	—	—	—	T	54	Sabb	55	6	Frithjof Johansen, 8020 Værøy
16 kr Midnatsol	* 13.0	4.3	—	20	—	T	48	Volvo	76	210	Torleif Bensvik P/R, 8020 Værøy
17 å Gnabb	5.5	1.8	—	—	—	T	60	Sabb	68	8	Ole Kristian Kvalnes, 8020 Værøy
18 s Nordhav	* 9.9	3.3	—	8	—	T	29	Bedf	73	85	Unni Kvalnes, 8020 Værøy
19 k Lomen	* 14.0	4.6	—	21	—	T	48	GM	73	186	Ole Petter Adolfsen P/R, 8020 Værøy
24 kr Skreien	6.9	2.6	—	—	—	T	53	Sabb	60	6	S.Kristiansen, 8020 Værøy
25 å Heef	5.0	1.6	—	—	—	T	75	Mercur	75	7	Hanna Røstgård, 8020 Værøy
26 kr Solglimt	* 10.3	3.3	—	9	—	T	42	Isuzu	87	115	Johan K.Hardy, 8020 Værøy
27 kr Juksafisk	7.9	3.0	—	6	—	T	72	Marna	72	42	Randulf Bordevik, 8020 Værøy

# Nordland

## N-VR Værøy

Farkostens nummer, type og navn	Meter			Tonn Matr.		Bygge- år	Motor			Eierens (den korresponderende reder) navn og postadresse	
	Lengde	Bredde	Dybde	I	II		Merke	Byggeår	H.K.		
28 kr Tott	* 9.4	3.2	—	8	—	P	72	Sabb	72	100	John Kvalnes, 8020 Værøy
29 kr Tore Gøran	* 10.6	3.8	—	13	—	P	86	Cumm	86	116	Frank A. Torstensen P/R, 8020 Værøy
31 kr Havgløtt	* 10.3	3.6	.9	—	—	P	87	Cumm	87	170	Per Ulrik Røstgård, 8020 Værøy
33 kr Venus	* 10.5	3.1	—	8	—	T	78	Nogva	88	131	Edgard Johansen, 8020 Værøy
34 kr Øytind	* 12.8	3.9	—	17	—	P	79	Caterp	79	115	Jon-Arvid Torstensen, 8020 Værøy
35 kr Svansøy	* 8.0	2.7	—	—	—	T	65	Sabb	82	30	Ludvig Blomseth, 8020 Værøy
37 kr Buholmen	* 15.2	4.7	—	22	—	T	67	GM	81	183	Eilif Magne Pedersen P/R, 8020 Værøy
38 kr Luna	* 12.0	3.9	—	13	—	T	46	Nogva	88	245	Ole J. Nikolaisen, 8020 Værøy
42 kr Nergård Junior	* 10.6	3.3	—	11	—	T	83	Scandi	82	131	Bjørn E. røstgård, 8020 Værøy
43 å Juno	6.7	2.3	—	—	—	P	82	Sole	82	12	Olav Bordevik, 8020 Værøy
45 kr Baasgrunn	* 22.5	6.2	—	93	—	T	81	Merc	80	481	Jarle Berg P/R, 8020 Værøy
46 å Fram	6.9	2.5	—	—	—	T	52	Sabb	—	5	Jarle Eseklassen, 8020 Værøy
50 k Værbitt	* 9.7	3.4	—	12	—	P	77	MWM	77	102	Svein Hardy, 8020 Værøy
52 s Tora	* 10.1	3.5	—	8	—	T	38	Bedf	73	118	Fritz Kvalnes, 8020 Værøy
53 kr Sørvik	* 8.1	3.1	—	—	—	T	69	Ford	77	72	Frits Ramvold, 8020 Værøy
54 kr Dag-Senior	* 22.3	5.8	—	67	—	T	45	Caterp	85	408	Jarle Andreassen, 8020 Værøy
56 Havbris	8.8	3.2	—	—	—	P	88	—	—	76	Oddleif Bernitsen, 8020 Værøy
57 å Røy	7.2	2.5	—	—	—	T	51	Sabb	59	6	Norl. Torstensen, 8020 Værøy
58 kr Lars Endresen	* 13.2	4.2	—	20	—	T	61	Dorman	70	150	Lars Endresen, 8020 Værøy
60 kr Næsvåg	* 9.9	3.2	—	6	—	T	69	Ford	79	80	Agnar Johnsen, 8020 Værøy
65 Sveinongen	* 11.8	3.8	1.3	—	—	T	84	Ford	76	120	Svein Andreassen, 8020 Værøy
66 kr Ystøy	* 9.5	3.0	—	8	—	T	77	Ford	77	68	Birger Røstgård, 8020 Værøy
68 Kim Richard	* 10.0	2.9	—	9	—	P	84	Cumm	89	116	Arne Røstgård, 8020 Værøy
69 kr Nordlys	* 8.5	3.0	—	4	—	T	67	Leyl	81	63	Håkon Martinsen, 8020 Værøy
70 kr Brå	9.4	3.1	—	—	—	T	61	Ford	71	68	Rolf Røstgård, 8020 Værøy
71 kr Skanti	* 10.0	3.4	.9	—	—	P	87	Cumm	87	76	Herleif Røstgård, 8020 Værøy
74 kr Islomen	* 9.7	3.4	—	11	—	P	77	MWM	77	102	Valter Bernitsen, 8020 Værøy
75 Eirik Andre	* 10.5	4.2	—	—	—	P	76	MWM	76	102	Per Morten Karlsen, 8020 Værøy
76 kr Frank Rune	* 10.5	3.6	—	12	—	T	80	MWM	79	102	Helge Tor Torstensen, 8020 Værøy
77 kr Rambo	* 10.6	3.9	1.7	—	—	A	87	Cumm	87	180	Sigurd Blomseth, 8020 Værøy
78 s Judith	* 10.2	3.2	—	8	—	T	38	Volvo	82	100	Edvard Eriksen, 8020 Værøy
79 kr Odd Roger	* 10.4	3.5	—	14	—	T	82	Perkin	81	109	Kjell Rønning, 8020 Værøy
80 k Skagbøen	14.0	4.3	—	16	—	T	37	Volvo	75	150	Finn Mikal Eriksen, 8020 Værøy
81 kr Stein Tore	* 10.6	3.9	1.6	—	—	A	86	Isuzu	86	145	Steinar Johansen, 8020 Værøy
82 kr Fjordfisk	* 9.7	2.9	—	—	—	T	55	Ford	80	56	Per Arne Olsen, 8020 Værøy
84 kr Sjøulk	* 12.5	3.7	—	14	—	T	53	Heimd	55	35	Bjarne Johansen P/R, 8020 Værøy
87 kr Dønnvær	* 9.7	3.4	—	12	—	P	79	Perkin	78	95	Svein-Tommie Hardy, 8020 Værøy
95 kr Unni	* 8.6	2.8	—	—	—	T	66	Ford	66	70	Adolf Andreassen, 8020 Værøy
97 å Heimvåg	6.5	2.2	—	—	—	T	51	Sabb	70	6	H.M. Dyrnes, 8020 Værøy
98 å Terje	6.7	2.4	—	—	—	T	53	Sabb	52	5	M. Nikolaisen, 8020 Værøy
99 å Perlon	7.0	2.6	—	—	—	T	57	Sabb	57	5	Einar Dyrnes, 8020 Værøy
105 kr Toma	* 15.0	4.7	—	24	—	T	72	GM	85	230	Geir Andreassen, 8020 Værøy
106 kr Havglimt	* 12.5	4.1	—	17	—	T	46	Scania	78	182	Kjell P. Kristensen P/R, 8020 Værøy
110 kr Ternen	* 9.9	3.0	1.0	—	—	P	88	Cumm	88	76	Reinhart Røstgård, 8020 Værøy
111 Tindskjær	* 18.4	6.4	—	92	—	A	88	Merc	87	389	Jim Eilertsen P/R, 8020 Værøy
115 kr Geir Magne	7.8	2.6	—	—	—	P	87	Cumm	87	76	Gunleif Bernitsen, 8020 Værøy
120 kr Fangtind	* 22.1	5.3	2.8	—	62	T	56	Caterp	75	365	Jarle Hardy P/R, 8020 Værøy
121 kr Norvåg	* 8.9	3.3	1.4	8	—	T	78	Ford	78	108	Ole D. Olsen, 8020 Værøy
122 kr Bente Lisbeth	* 10.6	4.2	—	—	—	P	88	Scania	88	178	Ernst Kristiansen, 8020 Værøy
127 kr Ronny	* 9.9	2.9	—	8	—	P	73	Perkin	73	96	Arne Jakobsen, 8020 Værøy
130 kr Havbøen	* 15.4	4.8	—	23	—	T	53	GM	73	242	Kjell Hardy, 8020 Værøy
162 kr Kent Arne	* 12.5	4.2	1.7	20	—	P	87	Scania	87	182	Arne Otto Bensvik, 8020 Værøy

## N-VS Vevelstad — tilsynsmann: Olsen, Ottar, 8978 Hesstun

5 Strandvær	* 10.6	4.2	—	14	—	P	78	Cumm	89	152	Einar Strand, 8976 Forvik
8 kr Strand Junior	* 15.9	4.6	—	24	—	T	69	Volvo	85	300	Rolf Strand P/R, Blomstervika, 8900 Brønnøysund
9 kr Ken-Elin	* 9.0	3.2	.9	8	—	P	86	Mitsub	86	74	Bjarne Hansen, 8976 Forvik
10 Kilværing	7.3	2.7	—	—	—	P	77	Merc	74	42	Reidar Sørensen, 8872 Kilvågen
13 å Sjøvik	4.7	1.8	—	—	—	T	66	Cresc	66	9	Johan Ingebrigtsen, 8870 Visthus
17 å Vigør	4.8	1.6	—	—	—	P	82	Mercur	82	20	Gunnar Strand, 8976 Forvik

N-VS Vevelstad

Farkostens nummer, type og navn	Meter			Tonn Matr.		Bygge- år	Motor			Eierens (den korresponderende reder) navn og postadresse		
	lengde	Bredde	Dybde	I	II		Merke	Byggeår	H.K.			
20	Propella	8.5	2.8	—	—	—	P	87	Sabb	87	65	Harald Olsen P/R, 8976 Forvik
21	kr Svanen	* 7.9	2.6	.8	—	—	P	87	Leyl	80	42	Harald Nilssen, 8976 Forvik
22	kr Odd Grete	7.8	2.9	—	—	—	T	56	Sabb	72	22	Arne Andersen, 8976 Forvik
26	å Spurven	6.9	1.8	—	—	—	T	—	FM	48	4	Hjalmar Sørensen, 8872 Kilvågen
29	kr Ove	7.1	2.6	—	—	—	P	82	Yanmar	82	33	Johan Ingebrigtsen, 8870 Visthus
30	kr Kilbuen	* 9.3	3.1	—	—	—	P	82	Sabb	82	85	Leif Sørensen, 8872 Kilvågen
35	å Bjørnar	7.2	2.8	—	—	—	T	76	Sabb	76	22	Harald Henriksen, 8978 Hesstun
41	å Finn Arne	6.9	2.5	—	—	—	T	67	Sabb	67	8	Martin Navjord, 8978 Hesstun
44	kr Lauknes	7.8	3.1	—	—	—	P	77	Sabb	79	30	Heiberg Andersen, 8975 Høyholm
58	kr Heimen	* 7.5	2.5	—	—	—	T	80	Sabb	—	30	Johannes Andersen, 8976 Forvik
60	kr Havbuen	7.3	2.7	—	—	—	T	72	Sabb	72	22	Ottar Olsen, 8978 Hesstun
63	å Lillegutt	6.1	2.3	—	—	—	T	62	Sabb	58	8	Karl Andreassen, 8872 Kilvågen
74	k Brennværing	* 16.0	4.8	—	24	—	T	67	Cumm	66	200	Ole Andersen, 8885 Stokkasjøen
76	kr Andersen Jr.	* 15.7	4.7	—	24	—	T	72	Volvo	79	210	Magnor Andersen P/R, 8870 Visthus
77	å Nitur	4.3	1.5	—	—	—	P	79	Suzuki	—	9	Arne Andersen, 8976 Forvik
80	å Lauknes II	4.8	1.8	—	—	—	P	81	Suzuki	81	8	Heiberg Andersen, 8975 Høyholm
81	å Kvist	6.4	2.1	—	—	—	T	72	Sleipn	54	5	Arne Aspnes, 8885 Stokkasjøen
83	kr Flipper 2	* 10.2	3.1	—	8	—	T	74	MWM	74	102	Eilif Andersen, 8885 Stokkasjøen
113	å Ternen	4.3	1.6	—	—	—	P	73	Johns	76	25	Eilif Andersen, 8885 Stokkasjøen

N-VV Vestvågøy — tilsynsmann: F.rettl. Vestvågøy, Boks 148, 8370 Leknes

1	ht Lofotrål 1	* 46.4	9.0	—	297	—	S	74	Deutz	74	1500	Lofoten Trålerrederi A/S, 8341 Stamsund
2	ht Lofotrål 2	* 46.5	9.0	—	299	—	S	73	Deutz	73	1500	Lofoten Trålerrederi A/S, 8341 Stamsund
3	ht Ballstad	* 46.5	8.9	—	296	—	S	69	Wichm	76	1800	Lofoten Trålerrederi A/S, 8341 Stamsund
4	ht Vestvågøy	* 46.4	9.0	—	297	—	S	74	Deutz	74	1500	Lofoten Trålerrederi A/S, 8341 Stamsund
5	kr Andøpsværingen	* 20.2	5.3	—	49	—	T	68	Caterp	78	365	Boy Jakobsen, c/o Fi-No-Tro, 9990 Båtsfjord
6	ht Vågamot	* 41.7	9.2	—	299	—	S	76	Wichm	76	1800	Lofoten Trålerred. A/S, 8341 Stamsund
7	ht Vågamøy	* 39.2	8.9	—	278	—	S	67	Wichm	66	1050	Lofoten Trålerred. A/S, 8341 Stamsund
8	ht Berlevågfish 1	* 41.7	9.2	—	299	—	S	73	Wichm	73	1250	Lofoten Trålerrederi A/S, 8341 Stamsund
9	kr Isqueen	* 27.2	7.8	—	177	—	S	83	Caterp	82	775	John Arvid Bolle P/R, 8372 Gravdal
10	kr Nybakk Senior	* 10.3	3.2	—	10	—	T	81	Cumm	87	180	Hans Nybakk, 8340 Stamsund
11	kr Varhaug	* 33.5	6.5	—	176	—	S	56	Alpha	78	550	Ballstad Havfiske A/S, (G.Ildhusøy), 8373 Ballstad
12	kr Strandflæsa	* 15.4	4.8	—	24	—	T	78	Caterp	78	275	Are Jacobsen P/R, 8373 Ballstad
14	ht Røstnesvåg	* 46.5	9.0	—	298	—	S	72	Deutz	84	1590	Lofoten Trålerrederi A/S, 8341 Stamsund
15	Ordinat	* 55.8	9.0	—	889	—	S	50	MAK	74	2650	Nimrod P/R, Boks 293, 8430 Myre
17	kr Skarsjøværing	* 18.9	5.7	—	45	—	T	74	GM	74	242	Ulf Henrik Stensen P/R, 8372 Gravdal
19	kr Arcaro	* 10.5	3.4	—	11	—	T	74	Ford	73	100	Arild Eidem, 8372 Gravdal
21	kr Borgøy	* 15.0	4.3	—	19	—	T	52	GM	78	183	Petter Børresen P/R, 8367 Vestresand
23	kr Ernst-Magnus	* 15.5	4.7	—	24	—	T	69	Merc	88	330	Johan M. Johansen, 8373 Ballstad
24	kr Straumskjær	* 9.0	2.8	—	—	—	T	66	Perkin	75	36	Roald Nilsen P/R, 8360 Bøstad
29	kr Eggland	* 11.9	3.7	—	11	—	T	49	GM	77	114	Gustav Edwardsen P/R, 8366 Eggum
30	kr Heidi	7.2	2.6	—	—	—	P	81	Sabb	81	22	Jan Thuv, 8374 Fygge
32	kr Senjatun	* 9.4	3.0	—	7	—	P	75	Ford	75	68	Normund Leonhardsen, 8366 Eggum
33	k Skottind	* 15.2	4.6	—	24	—	T	54	80	80	270	Inge Johansen P/R, 8373 Ballstad
35	kr Grunnbøen	* 15.7	4.6	—	25	—	T	75	Caterp	86	322	Harald Nilsen P/R, J.Jentoftsv 21, 8373 Ballstad
36	Børresem Jr	* 9.9	3.0	1.0	9	—	P	89	Isuzu	89	80	Bård Børresen, 8367 Vestresand
39	kr Jan	* 9.4	3.2	—	—	—	T	67	Perkin	73	62	Einar Arntsen, Ure, 8352 Sennesvik
40	kr Lyn	8.2	2.9	—	—	—	T	60	Bk	60	14	Peder Adolfsen, 8340 Stamsund
41	k Nordlys	* 15.7	4.3	—	23	—	T	31	Scania	84	256	Kåre Myrland P/R, 8372 Gravdal
42	kr Mona-Ann	7.8	2.9	—	—	—	T	77	Sabb	76	22	Roald Ludvigsen, 8368 Smedvik
43	kr Krogh Senior	* 15.7	4.6	—	24	—	T	77	GM	77	246	Edmund Krogh P/R, 8362 Nordliland
44	kr Bjørn	6.9	2.5	—	—	—	P	77	Sabb	77	30	Arthur Haakstad, 8340 Stamsund
48	Grytholm	* 11.3	3.8	—	15	—	T	79	MWM	79	102	Rolf Larsen, 8372 Gravdal
49	kr Vågøy	* 9.5	3.2	—	7	—	T	75	Cumm	87	116	Odd Ulriksen, 8374 Fygge
50	s Sverre	* 10.4	3.4	1.2	—	—	T	38	Ford	81	72	Inge Rolandsen, 8367 Vestresand
51	kr Sjølund	* 8.1	2.6	—	—	—	P	81	Perkin	76	35	Einar Hansen, 8374 Fygge
52	å Roy	6.9	2.1	—	—	—	T	56	Sabb	75	18	Kaj Haug, 8372 Gravdal
53	kr Floholmen	* 15.2	4.7	2.0	24	—	T	39	Cumm	76	265	Børge Haug, 8372 Gravdal
55	Gill	* 16.4	4.5	—	29	—	T	67	Caterp	80	235	Tor Bendiksen, 8373 Ballstad
56	å Tjøndal	* 9.8	2.8	—	—	—	S	58	Lister	72	44	Hans Jensen, 8340 Stamsund

# Nordland

## N-VV Vestvågåy

Farkostens nummer, type og navn	Meter			Tonn		Matr.	Bygge- år	Motor			Eierens (den korresponderende reder) navn og postadresse	
	Langde	Bredde	Dybde	I	II			Merke	Byggeår	H.K.		
58 k	Skagstein	* 11.4	3.6	—	10	—	T	38	Ford	76	108	Jarle Jensen, c/o Guneriusen, 8372 Gravdal
59 k	Ballstadgutt	* 15.8	4.6	—	24	—	T	78	GM	86	300	Asbjørn Bolle P/R, 8373 Ballstad
61 kr	J.B.Stensen	* 15.2	4.6	—	24	—	T	70	Scania	82	291	Reidar Stensen, 8373 Ballstad
62 kr	Arnt Angel	* 29.3	7.6	—	178	—	S	80	Cumm	79	940	K/S A/S Arnt Angel, Tangstad, 8362 Nordliland
66 kr	Skretind	* 10.4	3.4	—	11	—	T	56	Kromh	69	80	Magne Andersen, 8340 Stamsund
67 kr	Bjørn-Magne	* 15.0	4.7	—	24	—	T	41	Scania	80	234	Bjørnar Johansen P/R, Skullbru, 8370 Leknes
68	Rotvær	* 9.9	2.9	—	8	—	P	73	Sabb	74	100	Edgar Edvinsen, 8353 Mortsund
69 kr	Ormøyværingen	* 11.6	3.7	—	17	—	T	81	MWM	80	102	Arild Pettersen, 8340 Stamsund
70 kr	Ole-Johnny	* 15.3	4.8	—	22	—	T	67	Scania	75	236	John Johansen, 8372 Gravdal
72 kr	Bengi-Karl	* 10.6	3.8	—	14	—	P	77	Volvo	77	210	Jorun Bolle, 8372 Gravdal
73 kr	Teistbøen	* 9.0	3.2	1.4	7	—	T	61	Perkin	78	62	Rolf E. Rist, 8372 Gravdal
74	Ole Inge	* 12.2	3.9	1.7	18	—	T	87	Cumm	87	180	Ole Berglund, 8373 Ballstad
75	Krabben	7.0	2.6	—	—	—	P	88	Yanmar	88	44	Are Jacobsen, 8373 Ballstad
76	Eggumsværing	* 14.9	5.2	2.2	24	—	T	87	Scania	87	250	Martinius Kristiansen P/R, 8366 Eggum
78 kr	Lars Senior	* 15.6	4.5	—	24	—	T	71	Scania	80	275	Herbjørn Larsen P/R, 8360 Bøstad
80 kr	Teisten	* 14.2	4.4	—	20	—	T	71	Scania	83	256	Ove Johan Olsen, Steine, 8340 Stamsund
81 k	Oront	* 18.0	5.3	—	30	—	T	36	Caterp	63	150	Leander Haug P/R, 8372 Gravdal
82 kr	Oddbjørn	* 15.4	4.6	—	22	—	T	74	Scania	87	291	Oddvar Arntzen P/R, 8372 Gravdal
85 kr	Arnt Egil	* 10.6	3.4	—	11	—	T	78	Nogva	87	112	Hermod Jakobsen, 8374 Fygle
87	Ke-To	* 10.5	3.4	2.0	11	—	P	87	Cumm	87	180	Ketil Tetlie, 8352 Sennesvik
93 kr	Ekko	* 11.6	3.7	—	10	—	T	49	Volvo	81	106	Finn-Arne Knutsen, 8370 Leknes
94 kr	Nonstind	* 13.2	4.0	—	18	—	T	52	GM	77	178	Per Grønbech P/R, 8367 Vestresand
96 kr	Mortsundværing	* 11.5	3.4	—	13	—	T	81	Caterp	81	260	Sigbjørn Nilsen P/R, 8353 Mortsund
97 kr	Eggumstind	6.9	2.5	—	—	—	T	70	Sabb	70	20	Gunnbjørn Einarsen, 8366 Eggum
99 kr	Klæviinn	* 16.5	5.0	—	24	—	T	61	Volvo	73	270	Kyrre Larsen, 8372 Gravdal
101 kr	Lomen	* 9.4	3.2	—	—	—	T	54	Merc	84	72	Kyrre Arctander, 8373 Ballstad
102 å	Lille Brænna	5.4	2.1	—	—	—	P	81	Mercur	81	40	Leif O.Olavsen, 8374 Fygle
103 kr	Reinbøen	* 15.6	4.6	—	24	—	T	72	Cumm	78	275	Jon Angelsen, Tangstad, 8362 Nordliland
104 kr	Gunnar	* 10.1	3.2	—	7	—	T	69	Scania	75	128	Leif Johansen, 8373 Ballstad
105 kr	Nybrænna	* 21.4	5.6	—	63	—	T	60	GM	79	490	Olav Olavsen P/R, 8374 Fygle
106 kr	Roy Magne	* 10.4	3.4	—	11	—	T	78	Ford	78	130	Ingolf Rasmussen, 8374 Fygle
110 å	Zyvonne	4.8	1.5	—	—	—	T	74	Mercur	79	10	Rainer Rafaaelsen, 8373 Ballstad
111 kr	Viggo Andre	* 18.3	5.3	—	40	—	T	57	Scania	77	275	Viggo Johansen, 8372 Gravdal
112 å	Peik	5.3	1.8	—	—	—	T	78	Suzuki	77	16	Magnus Berg, 8373 Ballstad
113 å	Sporten	5.0	1.8	—	—	—	P	75	Evinr	75	15	Karsten Pettersen, 8367 Vestresand
114 kr	Remi-Kenneth	* 10.3	3.6	—	11	—	T	79	Volvo	73	110	B.Bertheussen, Ramsvik, 8374 Fygle
115 kr	Havbuen	* 10.3	3.2	—	7	—	T	74	Ford	82	100	Roald Larsen P/R, 8368 Smedvik
116 å	Ron	5.1	1.7	—	—	—	T	73	Suzuki	73	9	Johan Grønbech, 8367 Vestresand
117 kr	Eide Junior	* 8.8	3.0	—	7	—	T	78	MWM	78	51	Alf Kristoffersen, Vestfjordgt., 8340 Stamsund
118	Mehambuen	* 12.0	3.9	—	20	—	T	82	Perkin	82	150	Rainer Rafaaelsen P/R, 8373 Ballstad
119	Linda-Maria	* 12.8	3.9	1.3	17	—	P	79	Volvo	78	156	Kjell Sørensen, 8373 Ballstad
120 kr	Borgland	* 7.8	2.6	.8	—	—	P	81	Leyl	81	42	Roald Berger, 8360 Bøstad
122 kr	Elvenes	* 10.6	3.6	—	10	—	T	76	GM	82	114	Jack Stensen, 8373 Ballstad
123 kr	Havbøen	* 9.9	3.3	—	8	—	T	56	Merc	70	90	Helge Lauritzen, 8373 Ballstad
124	Sjøfart	* 10.6	3.7	—	—	—	P	86	Mitsub	86	178	Kjell Inge Elvheim, Helle, 8340 Stamsund
125 å	Per	4.5	1.2	—	—	—	T	78	Mercur	78	5	Tom O.Nilsen, 8352 Sennesvik
126 å	Lynet	4.7	1.7	—	—	—	P	69	Johns	69	20	John Ottar Hartviksen, 8340 Stamsund
127 kr	Olgrunn	* 15.4	4.5	—	24	—	T	79	GM	89	300	Bernhard Pettersen P/R, 8373 Ballstad
129 kr	Robert	* 9.4	3.1	—	—	—	T	67	Perkin	77	62	Frode Berg, 8373 Ballstad
130 å	Leiken	7.2	2.5	—	—	—	T	59	Sabb	57	5	John O.Hartviksen, 8340 Stamsund
131	Veslepoik	7.1	2.6	—	—	—	P	85	Sabb	77	22	John Hjønnvåg, 8357 Valberg
132 å	Ingnor Erling	6.9	2.2	—	—	—	T	51	Sabb	75	22	Johan E.Johansen, 8352 Sennesvik
133 k	Bolga	* 16.3	4.8	—	22	—	T	52	Volvo	86	238	Svein Wærstad P/R, Ure, 8352 Sennesvik
134 å	Rigmor	4.7	1.8	—	—	—	P	76	Suzuki	76	9	Rolf Larsen, 8372 Gravdal
139 kr	Isbro	8.8	2.8	—	—	—	P	72	Marna	72	42	Steinar Eltoft, 8372 Gravdal
144	Halvar	7.5	2.6	—	—	—	P	83	Yanmar	83	50	Henrik Stensen, 8373 Ballstad
146 s	Heim	* 9.7	3.2	—	—	—	T	35	Marna	64	42	Olav Gudbrandsen, 8367 Vestresand
147 å	Ramsvikværing	5.6	1.2	—	—	—	P	85	Suzuki	85	40	Stig Odinsen, Ramsvik, 8374 Fygle
148 kr	Skolmen	* 21.7	5.6	—	62	—	T	75	Cumm	87	500	Peter Angelsen, Krogtoft, 8362 Nordliland
149 å	Jan Olaf	5.1	1.9	—	—	—	P	86	Suzuki	80	28	Kyrre Klausen, 8352 Sennesvik
150 kr	Elin-Toril	* 20.3	5.9	—	60	—	T	76	Caterp	75	335	Finn-Egil Odinsen P/R, 8353 Mortsund
151 kr	Helløy	* 15.4	4.7	—	22	—	T	71	Scania	78	270	Sigmund Olsen, 8373 Ballstad

N-VV Vestvågøy

Farkostens nummer, type og navn	Meter			Tonn		Matr.	Bygge- år	Motor			Eierens (den korresponderende reder) navn og postadresse	
	Lengde	Bredde	Dybde	I	II			Merke	Byggeår	H.K.		
152	Sjøblink	* 10.6	4.1	1.4	—	—	P	89	Valmet	89	160	Arne Sannes, Markedsvn 19, 8374 Fygle
153	å Stabben	4.4	—	—	—	—	P	74	Evinr	74	6	Jan Cedølsen, Kvalnes, 8367 Vestresand
156	kr Ballstadværing	* 15.7	4.6	—	24	—	T	78	Caterp	78	275	Karl Johan Nilsen, 8373 Ballstad
158	kr Nordvarg	* 9.1	2.7	—	6	—	T	55	Sabb	86	85	Ingbjørn Dankertsen, 8368 Smedvik
159	kr Demring	* 9.3	2.8	—	—	—	T	61	Ford	77	80	Kyrre Klausen, 8352 Sennesvik
160	kr Stratos	* 22.8	5.9	—	115	—	S	54	Mitsub	87	540	Tore Stensen, 8373 Ballstad
162	å Eirhill	5.1	1.5	—	—	—	P	80	Suzuki	80	25	Ivar Nilsen, 8353 Mortsund
164	å Kjell-Magne	6.5	2.0	—	—	—	T	53	Marna	53	8	Bjørnolv Pedersen, 8374 Fygle
165	kr Anker	6.9	2.5	—	—	—	T	59	Sabb	76	18	Sverre Sivertsen, 8367 Vestresand
166	å Robin	5.0	1.7	—	—	—	P	73	Johns	73	20	Tormod Salamonsen, 8378 Fridheim
168	Lady F	8.2	2.9	—	—	—	P	80	Sabb	84	30	Ragnar Edwardsen, Falkensteinvn 10, 8372 Gravdal
169	Bøen	* 9.8	3.0	—	7	—	P	78	Scania	83	182	Jan E. Hansen, Hornsbakken 16, 8372 Gravdal
171	kr Storfjordværing	* 9.4	3.1	—	5	—	P	72	Sabb	72	68	Stein Åge Grav, 8340 Stamsund
172	kr Falken	8.7	2.7	—	6	—	T	57	Perkin	71	35	Leif Nybakk, 8340 Stamsund
173	kr Kato	6.9	2.5	—	—	—	P	88	Sabb	83	30	Petter Limstrand, 8368 Smedvik
174	k Raymond	* 8.9	3.3	1.3	—	—	T	79	Zetor	83	42	Sigurd Sørensen, 8340 Stamsund
175	kr Røagutt	* 9.5	3.0	1.4	—	—	P	84	Sabb	84	65	Einar Martinussen, 8366 Eggum
177	å Barnes	4.3	1.7	—	—	—	P	—	Tohats	83	20	Sigurd Sandnes, Storeide, 8372 Gravdal
178	kr Måken	* 9.2	2.9	—	—	—	T	60	Perkin	69	39	Tormod Markussen, 8372 Gravdal
180	k Nonstind	* 12.4	4.2	—	18	—	T	50	Volvo	80	155	Dagfinn Trondsen, 8373 Ballstad
181	kr Rita Harriet	* 16.1	4.6	—	27	—	T	49	Caterp	64	325	Per Markussen P/R, 8372 Gravdal
182	kr Jan Arild	7.8	2.8	—	—	—	T	65	Sabb	81	30	Karstein Henningsen, 8366 Eggum
184	kr Bimbo	* 8.3	2.9	—	4	—	T	54	Sabb	82	85	Edvard Nilsen, 8366 Eggum
185	Seifisk	* 10.6	3.8	—	14	—	P	77	Volvo	77	156	Stein Arne Nilsen, 8366 Eggum
188	Richard	* 9.9	2.9	.7	—	—	P	86	Isuzu	86	80	Anny Urås P/R, 8340 Stamsund
190	å Rune Kato	5.6	1.8	—	—	—	T	70	Mercur	83	18	Hilmar Kristiansen, 8366 Eggum
191	kr Jim Lennard	* 10.4	3.3	—	8	—	T	46	Sabb	73	100	Hermod Jakobsen, 8373 Ballstad
192	s Nygrei	8.7	2.6	—	3	—	T	54	Sabb	62	22	Astor Severinsen, Reinhaug, 8368 Smedvik
193	kr Svinøy	* 12.0	4.0	—	14	—	T	51	Scania	83	182	Geir Ramstad, 8372 Gravdal
194	å Ann	5.5	2.1	.3	—	—	P	79	Suzuki	79	10	Håkon Wærstad, 8352 Sennesvik
195	å Thomas	5.1	1.4	—	—	—	P	82	Mercur	82	18	Tommy Sivertsen P/R, 8252 Sennesvik
196	å Teistungen	5.1	1.9	—	—	—	P	86	Marin	86	40	Gerd A. Olsen, Steine, 8340 Stamsund
197	Polaris	* 10.6	3.8	1.5	17	—	P	76	Scania	84	131	Tore Østeig P/R, 8340 Stamsund
198	kr Vårbris	9.4	3.0	—	8	—	P	76	Sabb	89	78	Jørgen Kristiansen, 8366 Eggum
199	kr Rudi-Andre	* 10.6	3.8	—	12	—	T	78	Perkin	78	95	Leif Arne Hansen, 8352 Sennesvik
200	kr Brandsholmbøen	* 21.6	6.0	—	78	—	T	79	Caterp	79	520	Erling Olavsen, 8374 Fygle
201	Kobe	8.1	2.8	—	6	—	P	86	Yanmar	86	33	Hermod Jensen, 8374 Fygle
202	å Brønnøyholmen	4.7	2.2	—	—	—	P	78	Suzuki	79	7	Hermann Børresen, 8367 Vestresand
203	å Lill	6.5	2.3	—	—	—	P	76	Sabb	76	18	Peder M.Lie, 8372 Gravdal
204	å Teisten	4.7	1.2	—	—	—	T	68	Suzuki	71	7	Ottar Nikolaisen, 8360 Bøstad
214	å Stein-Terje	6.0	1.7	—	—	—	P	81	Suzuki	81	28	Johan Håkønsen, 8367 Vestresand
216	kr Jørpbøen	8.5	2.7	—	—	—	T	74	Perkin	82	72	Asbjørn Davidsen, 8366 Eggum
217	å Kurt	5.3	2.1	—	—	—	P	87	Suzuki	83	9	Stinar Stenersen, 8340 Stamsund
218	å Ann Hilde	5.4	2.9	—	—	—	P	79	Yamaha	79	4	Aksel Benjaminsen, 8357 Valberg
219	Nordhaug Senior	* 12.8	3.9	—	17	—	P	80	Caterp	80	150	Harald Nordhaug, Ringveien, 8340 Stamsund
220	å Utlføsa	5.3	2.0	—	—	—	P	89	Yamaha	89	30	Erling Pedersen, Kvalnes, 8367 Vestresand
221	kr Ureværing	* 10.2	3.3	—	8	—	T	72	Ford	70	72	Randolf Rasmussen, 8352 Sennesvik
222	kr Lovungdutt	* 9.4	3.1	—	—	—	T	67	Bedf	67	81	Anathon Olsen P/R, 8373 Ballstad
223	kr Kemers	* 6.6	2.1	—	—	—	P	83	Yanmar	83	33	Herolf Pedersen, 8372 Gravdal
224	kr Rask	7.7	2.8	—	—	—	T	60	Perkin	80	35	Erling Nilsen, 8357 Valberg
225	å Synnøve	4.8	1.5	—	—	—	P	81	Cresc	85	7	Stein Åge Grav, Skullbru, 8370 Leknes
226	å Teina	5.6	2.4	—	—	—	P	87	Marin	87	25	Kåre Markussen, 8372 Gravdal
227	å Roger	4.8	1.5	—	—	—	P	82	Suzuki	82	10	Roger G.Harteigen, 8340 Stamsund
229	å Annita	5.0	1.5	—	—	—	P	73	Archim	73	14	Daniel Larsen, Grundstad, 8368 Smedvik
230	Odd Robert	6.3	2.4	—	3	—	P	86	Yanmar	86	34	Odd Hansen, 8352 Sennesvik
232	å Kim	5.3	2.1	—	—	—	P	80	Suzuki	80	30	Kai Haug, 8372 Gravdal
233	å Linda	5.3	1.5	—	—	—	P	76	Suzuki	76	20	August E. Nilsen, 8368 Smedvik
234	k Urædd	* 13.5	3.9	—	12	—	T	32	Volvo	77	160	Egil Arntsen, 8352 Sennesvik
236	Silje	6.1	2.5	—	—	—	P	87	Bukh	87	48	Arne Fredriksen, Berg, 8374 Fygle
237	Hilde-Renate	7.3	2.3	—	—	—	P	74	Merc	74	40	Arne Nikolaisen, Fussen, 8372 Gravdal
238	Christian	7.5	2.6	—	—	—	T	62	Perkin	72	43	Knut Arcander P/R, 8373 Ballstad
239	å Vikheim	5.4	2.1	—	—	—	P	87	Marin	87	40	John Hartviksen, 8340 Stamsund

# Nordland

## N-VV Vestvågey

Farkostens nummer, type og navn	Meter			Tonn		Matr.	Bygge- år	Motor			Eierens (den korresponderende reder) navn og postadresse
	Lengde	Bredde	Dybde	I	II			Merke	Byggeår	H.K.	
241 kr Kyrre	* 8.1	2.8	—	—	—	T	60	Sabb	60	16	Bjarne Kristoffersen, 8372 Gravdal
242 kr Nils Snorre	* 10.7	3.6	—	14	—	T	79	Perkin	79	95	Nils Andersen, Steine, 8340 Stamsund
244 å Uredd	5.6	2.1	—	—	—	P	80	Mercur	79	40	Egil Arntsen, 8352 Sennesvik
247 å Eggum	5.0	1.7	—	—	—	P	71	Suzuki	74	15	Viktor Jørgensen, 8366 Eggum
248 kr Ole Johan	* 9.6	3.2	1.1	7	—	T	71	Sabb	78	100	Karl Dybvad, 8372 Gravdal
249 kr Roger Ivar	6.7	2.4	—	—	—	T	55	Sabb	68	16	Guttorm Jensen, 8370 Leknes
253 kr Lill-Merethe	8.4	2.7	—	—	—	P	81	BMW	81	45	Svein Hansen, 8340 Stamsund
257 å Geir	5.0	1.9	—	—	—	P	87	Suzuki	86	7	Frode Berg, 8373 Ballstad
260 å Havella	5.1	1.8	—	—	—	T	—	Suzuki	82	9	Juul Pedersen, 8367 Vestresand
262 kr Geir-Rune	* 10.1	3.2	—	10	—	T	74	Ford	87	120	Tommy Sivertsen, 8352 Sennesvik
264 å Vanja	5.0	1.5	—	—	—	P	70	Evinr	72	9	Jan Pettersen, 8373 Ballstad
265 kr Jan Asle	* 11.1	3.7	1.6	9	—	T	66	Volvo	72	100	Svenn Stensen, 8373 Ballstad
266 kr Petter H.	* 9.4	3.0	—	—	—	T	82	Mitsub	83	70	Kåre Pettersen P/R, 8372 Gravdal
268 å Trine	5.3	1.9	—	—	—	P	87	Suzuki	87	40	Torfinn Nikolaisen, Tussan, 8372 Gravdal
269 å Skipper	5.3	2.0	—	—	—	P	80	Mercur	82	20	Per Erling Kristiansen, 8378 Fridheim
270 kr Nyrapp	* 10.3	3.2	—	7	—	T	62	Scania	69	80	Bjørn Arvid Buntz, 8373 Ballstad
271 å Buster	5.3	1.7	—	—	—	P	78	Suzuki	78	16	Jann Kåre Berteussen, 8374 Fygle
272 kr Havsula	* 8.9	3.1	1.5	—	—	P	83	Sabb	83	65	Ole Kristian Berg, 8373 Ballstad
273 kr Breitind	10.3	3.6	—	—	—	T	74	Ford	74	108	Arnold Holmstad P/R, 8357 Valberg
276 å Roger Ivar	5.3	1.8	—	—	—	T	79	Mercur	79	10	Guttorm M.Jensen, 8370 Leknes
277 å Laksen	5.0	1.8	—	—	—	T	76	Honda	77	10	William Strømmessen, 8373 Ballstad
278 å Delfin	5.1	1.8	—	—	—	P	69	Suzuki	69	4	Edvard J. Falch, Hagebyv. 4, 8370 Leknes
279 å Prinsen	5.6	1.5	—	—	—	T	30	Scania	66	4	Asbjørn Davidsen, 8366 Eggum
280 kr Lotus	* 8.7	3.1	—	—	—	T	53	Volvo	73	75	Trygve Strømmes, 8340 Stamsund
282 å Opptimist	5.0	1.7	—	—	—	T	70	Cresc	71	7	Kristian Jakobsen P/R, 8366 Eggum
285 kr Sheila	7.8	2.5	—	—	—	P	71	Sabb	71	20	Tore Malm, 8360 Bøstad
286 kr Alken	7.2	2.6	—	—	—	P	85	Yanmar	88	55	Odd Bolle, Gjerstad, 8373 Ballstad
287 Rusken	* 8.6	2.7	—	7	—	P	75	MWM	74	68	Isak A.Lie, 8372 Gravdal
288 kr Bunes	* 8.2	2.9	—	—	—	T	62	Perkin	78	72	Jarle Sivertsen, 8367 Vestresand
289 Sjøbrott	8.2	3.0	—	—	—	P	88	Sabb	88	70	Johnny Pettersen, 8373 Ballstad
290 kr Agurius	7.5	2.8	—	—	—	T	73	Sabb	73	22	Herman Hagen, 8340 Stamsund
291 kr Vårsol	* 11.8	3.7	—	12	—	T	43	Rapp	48	24	Knut Wilhelmsen, 8373 Ballstad
292 kr Kronøy	* 10.6	3.4	—	10	—	T	76	MWM	76	102	Helge Benonisen, 8357 Valberg
293 å Duen	5.0	1.5	—	—	—	P	73	Chrysl	73	10	Jacob Arctander, 8373 Ballstad
294 å Sjøgull	5.3	2.0	—	—	—	P	88	Suzuki	83	28	Einar Saupstad, Saupstad, 8362 Nordliland
295 kr Real	* 11.6	3.6	—	12	—	T	47	Merc	82	140	Aksel Benjaminsen, 8357 Valberg
299 kr Linn-Berit	8.2	3.1	—	—	—	T	48	Marna	72	28	Hallvard Karlsen, 8352 Sennesvik
300 kr Tangstadværing	* 19.5	5.5	3.0	68	—	T	87	Scania	87	421	Johan R. Pedersen, 8360 Bøstad
302 å Ronny	5.0	1.4	—	—	—	T	66	Tohats	84	4	Thomas Nilsen, 8373 Ballstad
303 å Kjetil	4.5	1.8	—	—	—	P	74	Suzuki	75	16	Arnt H.Sørensen, 8373 Ballstad
304 Swanen	* 6.2	2.3	.7	—	—	P	87	Yanmar	87	34	Andreas Olsen, 8372 Gravdal
305 å Gro	4.7	2.3	—	—	—	P	63	Suzuki	70	35	Torstein Jakobsen, 8372 Gravdal
308 å Stian	5.6	1.5	—	—	—	P	78	Suzuki	78	14	Odd-Helge Odinsen, Ramsvik, 8353 Mortsund
309 å Gullfisk	5.3	2.2	—	—	—	T	60	Suzuki	76	9	Sevald Utne, 8373 Ballstad
310 å Edith	4.3	1.4	—	—	—	P	82	Mercur	82	10	Sigbjørn Nilsen, 8353 Mortsund
314 kr Hako	6.9	2.5	—	—	—	T	69	Sabb	69	16	Thomas Nilsen, 8373 Ballstad
315 Jim Roger	* 10.5	3.7	1.4	13	—	P	87	Isuzu	87	115	Bernyll Nordby, 8372 Gravdal
317 å Kjell	5.0	1.8	—	—	—	T	70	Suzuki	70	4	Aksel Rasmussen, 8352 Sennesvik
322 Sydbris	* 8.1	2.8	—	—	—	T	69	Ford	69	35	Hilmar Kristiansen, 8366 Eggum
325 kr Nygrunn	* 15.6	4.6	—	24	—	T	71	Volvo	81	270	Herlof Sandnes P/R, 8370 Leknes
327 kr Jill Elisa	6.5	2.2	—	—	—	P	83	Sabb	82	18	John Haldorsen, 8372 Gravdal
329 å Grete	4.5	1.5	—	—	—	T	74	Archim	73	4	Johan E.Johansen, 8352 Sennesvik
331 å Laksen	5.3	1.7	—	—	—	P	78	Suzuki	77	9	Kjell Kvivesen, 8372 Gravdal
333 å Voie	5.3	1.7	—	—	—	T	68	Tohats	78	10	Elis Andersen, Leitebakken, 8370 Leknes
334 å Snøgg	6.5	2.5	—	—	—	T	41	Sabb	76	10	Karl Ernstsen, 8374 Fygle
335 å Snupi	4.7	1.6	—	—	—	T	70	Suzuki	72	5	Karl O.Olsen, 8340 Stamsund
336 kr Straumværing	* 14.2	4.4	—	20	—	T	72	Scania	79	234	Martin Kristensen, 8372 Gravdal
339 å Sinny	5.1	1.9	—	—	—	P	85	Suzuki	85	30	Rune Nygård P/R, Ostad, 8362 Nordliland
340 k Mefjord	* 13.1	4.8	—	21	—	T	50	GM	83	246	Steinar Hansen P/R, Unstad, 8362 Nordliland
342 å Raimond	4.2	1.5	—	—	—	T	66	W Bend	—	9	Bergithon Johansen, 8353 Mortsund
344 å Måken 2	5.1	1.5	—	—	—	T	72	Yamaha	72	15	Hermann Hagen, 8340 Stamsund
345 kr Koral-Senior	* 14.6	4.7	—	19	—	T	62	Scania	80	230	Børge Iversen, 8373 Ballstad



N-VV Vestvågøy

Farkostens nummer, type og navn	Meter			Tonn		Matr.	Bygge- år	Motor			Eierens (den korresponderende reder) navn og postadresse
	Lengde	Bredde	Dybde	I	II			Merke	Byggeår	H.K.	
346 å Fiks	5.3	1.8	—	—	—	P	79	Evinr	86	25	Walter Pettersen, 8372 Gravdal
347 å Langroa	5.4	2.1	—	—	—	T	82	Tohats	75	10	Helge Lauritzen, 8373 Ballstad
348 å Teisten	5.9	1.8	—	—	—	T	57	Sabb	78	18	Sigmund Hansen, 8367 Vestresand
349 å Snøgg	5.5	2.1	—	—	—	T	78	Suzuki	75	5	Rolf Tellie, 8352 Sennesvik
351 å Ranafisk	5.1	1.9	—	—	—	P	76	Suzuki	83	65	Arnfinn Nerberg, 8372 Gravdal
352 kr Torodd	* 10.1	3.4	1.1	8	—	T	46	Ford	75	108	Kai og Kim Unstad P/R, 8352 Sennesvik
355 å Ureberget	5.6	2.1	—	—	—	P	78	Mercur	83	50	Nils Jensen, 8352 Sennesvik
356 kr Sporholmen	* 7.7	2.8	—	4	—	T	73	Sabb	73	30	Ragnvald Hansen, 8374 Fygle
357 å Orion	5.3	1.9	—	—	—	P	78	Archim	73	36	Håkon Solheim, 8340 Stamsund
358 å Fuglen	5.4	1.5	—	—	—	T	48	Suzuki	84	10	Edmund Krogh, 8362 Nordliland
362 kr Ruth	* 10.3	3.5	—	8	—	T	33	Isuzu	83	70	P.Langstrand, 8340 Stamsund
363 å Lisa	5.0	1.5	—	—	—	T	77	Yamaha	77	8	Leif Solstad, 8352 Sennesvik
367 å Grytholmen	4.6	1.5	—	—	—	P	75	Suzuki	88	9	Henny Nilsen, 8367 Vestresand
368 kr Delfin	* 9.3	2.9	—	6	—	T	60	Marna	81	68	Svein Magne Ulne, 8373 Ballstad
369 å Geir Sverre	4.7	1.8	—	—	—	T	66	Cresc	66	4	Sverre Simonsen, 8366 Eggum
370 å Brita	4.3	1.5	—	—	—	P	73	Suzuki	74	4	Fridtjof Grønhaug, 8368 Smedvik
371 å Nina	6.2	2.2	—	—	—	T	72	Sabb	50	5	Lars Larsen Jr., 8372 Gravdal
373 å Snar	5.3	1.8	—	—	—	T	52	Perkin	64	6	Odd Lauritzen, 8373 Ballstad
374 å Snøgg	5.7	2.2	—	—	—	T	70	Sabb	78	10	Asbjørn Johansen, 8352 Sennesvik
375 Smart	6.0	1.8	—	—	—	T	39	Suzuki	79	7	Jan Petter Børresen, 8367 Vestresand
376 å Sølv	5.6	2.0	—	—	—	P	79	Suzuki	80	35	Jan Pettersen, 8373 Ballstad
377 å Svanen	5.0	1.6	—	—	—	P	77	Suzuki	74	10	Tom L. Jensen, Evjen, 8360 Bøstad
378 å Gunnar	4.7	1.5	—	—	—	T	72	Suzuki	71	4	Arctander Myrland, 8372 Gravdal
381 å Heidi	5.0	1.5	—	—	—	P	71	Archim	70	12	Aud Hansen, 8357 Valberg
382 kr Vestvågøy	7.0	2.1	—	2	—	P	82	Yanmar	82	33	Margon Johansen, 8373 Ballstad
383 å Fisk	5.0	2.0	—	—	—	P	75	Evinr	75	20	Dagfin Karlsen, 8357 Valberg
394 å Berit	5.4	1.8	—	—	—	P	86	Marin	86	30	Karl Olsen, 8373 Ballstad
395 å Lerka	5.3	1.5	—	—	—	P	63	Johns	78	6	Edmond Kr.Sortland, 8362 Nordliland
397 å Renny	5.1	1.7	—	—	—	P	79	Suzuki	80	25	Aksel Johansen, 8367 Vestresand
398 å Lykken	4.7	1.8	—	—	—	P	71	Suzuki	71	7	Torstein Thomassen, 8366 Eggum
400 kr Tor-Raimond	* 10.4	3.4	—	11	—	T	79	Scania	84	178	Raimond Johansen P/R, 8374 Fygle
401 å Flint	5.3	1.8	—	—	—	T	72	Evinr	72	10	Martin Olsen, 8372 Gravdal
402 kr Mor	* 7.7	2.6	1.0	—	—	P	85	Sabb	86	30	Torleif Waag, 8340 Stamsund
403 å Stormbuen	5.1	1.5	—	—	—	T	70	Mercur	71	9	Asbjørn Johansen, 8352 Sennesvik
404 kr Frank	7.9	2.9	—	—	—	P	79	Yamaha	79	33	Hans Tellie, 8352 Sennesvik
406 å Snøgg	5.1	1.6	—	—	—	T	73	Evinr	83	9	Kristoffer Nilsen, 8367 Vestresand
408 kr Alf Roald	* 8.2	2.6	—	—	—	T	58	Ford	86	80	Leif Pedersen, 8373 Ballstad
410 å Måken	5.3	2.0	—	—	—	A	76	Suzuki	76	17	Peter Parkvoll, 8367 Vestresand
411 å Ann-Bjanka	7.2	2.5	—	—	—	T	75	Sabb	75	10	Bjørn Arvid Buntz, 8373 Ballstad
412 å Trine	5.3	2.2	—	—	—	P	79	Suzuki	79	9	Harald Nilsen, 8373 Ballstad
413 å Carina Merethe	5.2	1.8	—	—	—	P	82	Yamaha	82	25	Frank Hansen, 8360 Bøstad
414 å Bris	4.5	1.4	—	—	—	T	76	Chrysl	75	4	Thorvald Stenersen, 8353 Mortsund
416 kr Kjell-Willy	* 8.3	2.7	—	5	—	T	75	Sabb	75	30	Arvid Benjaminsen, 8366 Eggum
419 å Truls	5.3	2.0	—	—	—	P	76	Suzuki	76	16	Reidar Schei, 8372 Gravdal
420 å Stabbsund	5.1	1.5	—	—	—	P	85	Evinr	85	17	Jan Cedolfsen, Kvalnes, 8367 Vestresand
423 kr Skreien	7.2	2.6	—	—	—	T	58	Sabb	73	22	Roald Aune, 8368 Smedvik
424 å Tore	5.8	2.0	—	—	—	P	80	Yamaha	80	40	Inge Odinsen, 8353 Mortsund
426 å Fiskermann	5.1	1.5	—	—	—	P	78	Mercur	83	25	Bjarne Pettersen, 8340 Stamsund
428 å Gerd Elly	5.1	1.8	—	—	—	T	63	Volvo	74	100	Viktor Stensen, 8373 Ballstad
431 å Aina	5.3	1.7	—	—	—	P	75	Suzuki	79	20	Olav Johansen, 8372 Gravdal
434 å Arne	6.9	2.5	—	—	—	T	67	Sabb	67	5	Helge Lauritzen, 8373 Ballstad
435 å Båtsmann	5.1	1.8	—	—	—	P	79	Honda	82	10	Henry Benonisen, 8357 Valberg
436 å Sussi	4.7	1.5	—	—	—	P	73	Suzuki	75	16	Arvid Skjerpen, 8372 Gravdal
440 å Monica	5.1	1.5	—	—	—	T	77	Suzuki	76	9	Odd Olsen, 8372 Gravdal
443 å Aud	5.0	1.7	—	—	—	T	76	Suzuki	77	9	Asbjørn Berg, 8373 Ballstad
444 kr Ungen	7.8	2.6	—	—	—	P	71	Perkin	71	35	Bjarne Nybakk, 8340 Stamsund
446 kr Mariann	* 9.1	3.3	1.4	—	—	P	84	Isuzu	84	70	Jan Ivar Pettersen, 8373 Ballstad
449 k Solstad	7.3	2.8	—	—	—	T	60	Sabb	79	22	Guttorm Jensen, Haug, 8372 Gravdal
450 kr Nordbanken	* 16.3	4.8	—	27	—	T	47	Caterp	85	322	Nils Flåsen, 8370 Leknes
451 å Raymonn	6.5	2.3	—	—	—	P	77	Sabb	77	10	Trygve Bertheussen, 8353 Mortsund
457 å Benny	5.3	2.0	—	—	—	P	77	Suzuki	77	14	Oddvar Johansen, 8373 Ballstad
458 å Rino	4.5	1.5	—	—	—	T	68	Suzuki	75	9	Kurt Sørensen, 8373 Ballstad

# Nordland

## N-VV Vestvågøy

Farkostens nummer, type og navn	Meter			Tonn		Matr.	Bygge- år	Motor			Eierens (den korresponderende reder) navn og postadresse	
	Lengde	Bredde	Dybde	I	II			Merke	Byggeår	H.K.		
460	Hobby	7.7	2.6	—	—	—	P	85	Sabb	78	22	Odd Rasmussen, 8353 Mortsund
465 kr	Nordfjord I	6.9	2.4	—	—	—	P	77	Sabb	77	22	Bjarne Edvardsen, 8366 Eggum
466 kr	Odd	7.5	2.6	—	—	—	T	60	Sabb	71	22	Bjarne Pettersen, 8368 Smedvik
467 å	Tott	6.6	2.1	—	—	—	T	19	Sabb	76	10	Frode Sørensen, 8373 Ballstad
468 å	Terje	5.2	1.4	—	—	—	T	36	Seagul	—	4	Frits Fritsen, 8362 Nordliland
469 kr	Vågen	* 6.9	2.4	—	—	—	P	77	Sabb	77	22	Oluf Nilsen, 8373 Ballstad
471 kr	Leibøen	6.9	2.4	—	—	—	P	77	Sabb	77	22	Birger Martinussen, 8366 Eggum
474 kr	Sørbas	* 10.2	3.3	—	10	—	P	82	Sabb	81	100	Arnt-Helge Sørensen P/R, 8373 Ballstad
475 å	Terna	6.5	2.3	—	—	—	P	77	Sabb	77	10	Olav Bertheussen, 8374 Fygle
476 å	Dagfinn	5.3	1.9	—	—	—	P	79	Suzuki	83	40	Gunnar Rostad, 8372 Gravdal
477 å	Henning	6.1	1.5	—	—	—	T	81	Sabb	81	18	Svenn Arne Olsen, Myklevik, 8340 Stamsund
478 å	Lykken	4.8	1.7	—	—	—	T	80	Suzuki	80	10	Jens Henningsen, 8360 Bøstad
481 å	Tom Gunnar	5.4	1.8	—	—	—	P	70	Suzuki	73	9	Karl T.Arctander, 8372 Gravdal
482 å	Foss	5.3	1.7	—	—	—	T	63	Suzuki	75	9	Gustav Kristiansen, 8362 Nordliland
483 å	Måken	5.0	1.5	—	—	—	T	60	Evinr	62	3	Kjell Hansen, 8362 Nordliland
484 kr	Brynell	* 7.2	2.2	—	—	—	P	82	Yanmar	82	33	Svein Monsen, 8373 Ballstad
485 å	Havglimt	5.6	1.8	—	—	—	T	35	Mercur	71	7	Jørgen Kristiansen, 8366 Eggum
487 å	Nina	5.4	2.0	—	—	—	P	82	Yamaha	83	20	Ingolf Benonisen, 8357 Valberg
488 å	Håkon	3.9	1.5	—	—	—	T	84	Mercur	84	8	Leif Håkosen, 8367 Vestresand
489 å	Kåre-Arne	5.1	1.7	—	—	—	T	78	Suzuki	81	16	Hans Johan Klausen, 8373 Ballstad
492 å	Anna	4.8	1.1	—	—	—	T	75	Suzuki	75	7	Bjørnleif Karlsen, 8360 Bøstad
493 å	Sigrid	5.3	1.7	—	—	—	T	76	Suzuki	76	9	Svein Odinsen, 8370 Leknes
494 å	Laksen	5.3	2.2	—	—	—	T	72	Mercur	80	7	Johan Johansen, 8362 Nordliland
495 å	Laika	5.3	1.9	—	—	—	P	77	Suzuki	78	25	Kjell Ovesen, Sund, 8372 Gravdal
496 å	Rune	6.5	2.5	—	—	—	P	78	Sabb	78	18	Alfon Arntzen, 8372 Gravdal
498 å	Siv	4.7	1.5	—	—	—	T	75	Mercur	75	7	Stillander Pedersen, 8362 Nordliland
499 å	Rasken	5.3	1.9	—	—	—	P	77	Suzuki	77	20	Gunvald Johansen, Leitebakken, 8370 Leknes
500 å	Frank	5.0	1.5	—	—	—	P	72	Mercur	77	5	Hans Tetlie, 8352 Sennevik
502	Skrubben	* 9.7	3.4	—	12	—	P	77	MWM	76	102	Peder A.Lie, 8372 Gravdal
504 kr	Svend Rune	* 10.3	3.3	—	8	—	T	75	Sabb	86	117	Walter Nilssen, 8368 Smedvik
505 kr	Rigel	7.1	2.6	—	—	—	P	83	Sabb	83	30	Albin Bolle, 8372 Gravdal
507 kr	Tjellskjær	7.2	2.5	—	—	—	T	67	Sabb	67	6	Asbjørn Pedersen, 8372 Gravdal
508 å	Vågøy Jr.	5.1	1.9	—	—	—	P	86	Marin	86	20	Ketil Ulriksen, 8374 Fygle
510 å	Ternen	6.9	2.2	—	—	—	P	81	Sabb	81	18	Armand Pedersen, Leitebakken, 8370 Leknes
511 kr	Vibeke	* 10.4	3.4	—	9	—	T	75	MWM	75	102	Gunnar Johansen, 8373 Ballstad
519 kr	Sonja	6.9	2.5	—	—	—	T	68	Sabb	71	10	Sevald Utne, 8373 Ballstad
520 å	Ole	4.5	1.3	—	—	—	T	69	Mercur	80	8	Ole K. Berg, 8373 Ballstad
522 å	Kompis	4.7	1.5	—	—	—	T	80	Suzuki	80	8	Alsing Arntzen, 8372 Gravdal
523 å	Jan-Erik	5.6	2.1	—	—	—	P	79	Suzuki	80	35	Jan Odinsen, 8353 Mortsund
524 å	Siv	5.3	1.8	—	—	—	T	75	Mercur	75	9	Morten Erik Kristiansen, 8366 Eggum
525 å	Lene	5.3	1.5	—	—	—	T	80	Suzuki	86	9	John Johansen, 8372 Gravdal
526 å	Kvalvik	5.3	2.1	—	—	—	T	70	Suzuki	78	5	Per A. Wærstad, 8352 Sennevik
531 å	Bjørn	5.3	1.8	—	—	—	P	79	Suzuki	79	25	Adolf Nordheim, 8340 Stamsund
532 å	Hansvik	4.9	1.9	—	—	—	P	80	Yamaha	80	20	Erling Holmstad, 8357 Valberg
536 å	Skarven	5.1	1.9	—	—	—	P	86	Chrysl	80	20	Stein Vangsvik, 8373 Ballstad
537 å	Heisann	5.4	1.9	—	—	—	P	81	Suzuki	81	28	Brynjulf Rostad, 8372 Gravdal
538 å	Fart	4.8	1.8	—	—	—	T	56	Suzuki	78	8	Leif Pedersen, 8373 Ballstad
541 å	Finn	5.1	1.7	—	—	—	P	81	Suzuki	76	10	Frank Lauritsen, 8370 Leknes
545	Nystadbuen	* 12.2	4.1	1.5	—	—	P	88	Cumm	88	150	Bjarne Nystad, 8340 Stamsund
547 kr	Ula	* 10.6	3.5	—	—	—	T	36	Merc	77	108	Roald Fredriksen P/R, 8373 Ballstad
548 å	Henning	5.1	1.8	—	—	—	P	82	Johns	78	20	Johnny Olsen, Myklevik, 8340 Stamsund
550 kr	Elsa	* 10.0	3.4	—	9	—	T	38	Volvo	75	110	John Hjønnvåg, 8357 Valberg
553 kr	Håvard	7.3	2.7	—	—	—	T	78	Volvo	78	70	Rander Wetting, 8372 Gravdal
555 kr	Trond-Anton	* 16.0	5.0	—	24	—	T	77	Volvo	75	270	Knut Trondsen, 8373 Ballstad
556 å	Røagutten	4.7	2.0	—	—	—	P	82	Suzuki	82	9	Karl Thomassen, 8366 Eggum
558 kr	Ole-Jan	* 8.4	2.8	—	—	—	P	82	Perkin	82	50	Bernhard Hanssen, 8340 Stamsund
571	Fygleværing	* 10.6	3.3	—	12	—	T	82	Perkin	82	140	Henrik Johansen, 8374 Fygle

N-Ø Øksnes — tilsynsmann: F.retll. Øksnes, Boks 93, 8430 Myre

2 k Jan Børre \* 18.1 5.0 — 39 — T 66 Caterp 84 350 Dag Arne Johnsen P/R, 8430 Myre

N-Ø Øksnes

Farkostens nummer, type og navn	Meter			Tonn		Matr.	Bygge- år	Motor			Eierens (den korresponderende reder) navn og postadresse	
	Lengde	Bredde	Dybde	I	II			Merke	Byggeår	H.K.		
7	Ishav	* 48.3	8.4	—	426	—	S	47	Wichm	65	1300	Svein Pedersen, 8430 Myre
11	kr Sjøliv	* 10.9	3.3	—	11	—	T	62	Lister	62	42	Arne Kristoffersen P/R, 8430 Myre
13	kr Høydal	7.6	2.7	—	—	—	P	79	Motor	79	46	Ole Jensen, 8430 Myre
14	å Terna	7.2	1.8	—	—	—	T	—	Sabb	65	8	Harry Berntzen, 8432 Alsvåg
16	Timmy	* 8.1	2.5	—	—	—	P	72	Sabb	71	16	Agnar Reinholdtsen, 8430 Myre
17	å Gørlid	5.6	2.2	—	—	—	P	78	Sabb	74	10	Edgard Kristensen, Austringen, 8426 Barkestad
19	kr Teistsund	11.2	3.7	—	12	—	T	61	Perkin	79	115	Werner Johannessen, 8430 Myre
20	ht Myrefisk I	* 51.5	11.5	7.7	499	1129	S	86	Wichm	86	2448	A/S Øksnesfisk P/R, 8430 Myre
23	kr Fjordpynt	6.9	2.3	—	—	—	T	67	Sabb	67	16	Trond Nilsen, Sommarøy, 8430 Myre
24	k Pluto	* 13.0	3.8	—	12	—	T	41	Scania	77	128	Ivar Johannessen, Sommarøy, 8430 Myre
26	å Runa	5.3	2.2	—	—	—	P	85	Johns	83	15	Hagbart Pedersen, 8432 Alsvåg
27	å Fart	5.9	2.0	—	—	—	T	57	Marna	56	5	Halvdan Knudsen, 8425 Sandset
29	kr Bøen Senior	* 21.3	5.6	—	49	—	T	65	Caterp	86	335	Odd Røstad, Sommarøy, 8430 Myre
30	kr Nytnun	* 21.3	5.9	—	64	—	S	65	Caterp	65	325	Harding Reinholdtsen P/R, 8430 Myre
31	k Arti	* 10.6	3.5	—	11	—	T	73	Perkin	72	62	Kyrre Reinholdtsen, 8430 Myre
32	kr Alken	9.5	3.3	—	4	—	P	74	Perkin	89	68	Hans J.Vornes, 8430 Myre
33	å Krilen	* 7.5	2.6	—	—	—	T	80	Sabb	80	38	Per Bye, 8430 Myre
34	kr Alf Einar	* 10.1	3.4	1.3	—	—	P	87	Isuzu	86	83	Edvin Andresen, 8430 Myre
36	k Leif Bjørnar	* 13.8	4.1	—	17	—	T	31	GM	67	246	Lars Hansen, 8432 Alsvåg
38	kr Eddie	7.0	2.5	—	—	—	P	88	Isuzu	88	30	Asbjørn Johansen, 8433 Steinslandsfjor
39	kr Sverre Andre	* 9.4	3.5	—	—	—	P	80	Perkin	79	95	John Andreassen, 8430 Myre
42	Riven	8.8	3.2	—	—	—	A	83	Isuzu	82	70	Gunnar Bergesen, 8438 Stø
44	kr John Ole	* 14.7	4.5	—	24	—	T	70	Volvo	70	210	Cato Olsen, 8430 Myre
45	kr John Andreas	* 15.3	5.0	—	24	—	T	75	Caterp	75	190	Viggo Karlsen, 8438 Stø
46	kr Fredrik Arntzen	* 22.1	5.8	—	64	—	T	65	Baudui	75	430	Per Pedersen P/R, 8432 Alsvåg
49	kr Sten Arne	* 7.8	2.7	—	—	—	P	79	Sabb	79	68	Sigurd Einarsen, 8430 Myre
50	Nordsandværing	* 21.4	5.8	—	56	—	T	69	Calles	69	460	Hans J.Nilsen, 8430 Myre
53	kr Roald Olsen	* 18.2	5.3	—	43	—	T	68	GM	89	370	Ottar Heimly, 8430 Myre
54	kr Comet	* 10.7	3.2	—	9	—	T	77	GM	77	107	Hans H.Pedersen, 8428 Tunstad
55	å Kari	6.2	2.0	—	—	—	T	66	Sabb	65	5	Albert Hansen, 8433 Steinslandsfjor
56	kr Berthinussen S.	* 15.1	4.8	—	24	—	T	78	Caterp	78	235	Johan Berthinussen P/R, 8430 Myre
64	k Solbris	* 15.7	4.6	—	24	—	T	61	Volvo	86	300	Harald Antonsen P/R, Kirkevn 20, 8430 Myre
65	kr Brattholmen	* 15.6	4.8	—	24	—	T	79	Caterp	79	275	Åge Knutsen P/R, 8438 Stø
66	kr Gøran II	* 12.1	3.9	—	13	—	T	69	Isuzu	87	145	Harald Grande, 8426 Barkestad
67	Mats Børge	* 11.7	4.2	1.5	—	—	A	85	Volvo	71	110	Halfan Johannessen P/R, 8430 Myre
72	å Isrypa	5.1	2.0	—	—	—	P	79	Yamaha	88	40	Agnar Lien, 8428 Tunstad
74	kr Hillberg	* 9.9	3.2	—	—	—	P	81	MWM	81	68	Kristian Sivertsen, Boks 9, 8430 Myre
75	kr Tonefjell	* 20.4	5.6	—	49	—	T	49	Caterp	77	425	Martin T.Sivertsen, Høydal, 8430 Myre
76	å Tendringen	5.3	1.8	—	—	—	P	68	Sabb	68	8	Sverre Johansen, 8430 Myre
79	Støfisk	* 6.8	2.5	—	—	—	T	80	Sabb	80	22	Ole Ulriksen, 8438 Stø
80	Morten Senior	* 10.6	3.8	—	14	—	P	76	Ford	76	100	Ludvik Mortensen, 8432 Alsvåg
81	kr Ann-Hege	* 8.3	2.9	—	—	—	T	62	Sabb	75	30	Frithjof Dahl, 8420 Frøskeland
82	kr Tord	* 7.2	2.6	.7	—	—	P	81	Yanmar	81	33	Edmund Nilsen, 8430 Myre
85	kr Myrebuen	* 21.0	5.8	—	72	—	T	81	Caterp	86	450	Henry Benum, 8430 Myre
86	kr Nyheim	7.3	2.4	—	—	—	T	79	Sabb	79	30	Sigfred Einarsen, 8430 Myre
87	kr Mona	* 10.2	3.4	—	9	—	T	34	Leyl	77	117	Trond Pettersen P/R, 8430 Myre
89	kr Solberg Jr.	* 8.5	2.8	—	—	—	P	81	Sabb	81	42	Johan Stenersen P/R, 8425 Sandset
91	kr Fortuna	* 9.5	3.0	—	6	—	T	71	Ford	70	61	Harry Larsen, 8430 Myre
94	å Andskjær	8.1	2.7	—	—	—	T	81	Sabb	81	22	Torleif Knudsen, 8436 Strengelvåg
95	s Heimen II	* 11.1	3.6	—	10	—	T	39	Scania	84	130	Torbjørn Nikolaisen P/R, 8430 Myre
100	ht Isfjord	* 46.0	9.2	—	299	—	S	70	Wichm	70	1350	A/S Isfjord, (Svein Pedersen), 8430 Myre
101	kr Stein	* 9.4	3.0	—	9	—	P	77	Ford	77	68	Magnor Rødsand, 8432 Alsvåg
103	å Lita	6.3	2.1	—	—	—	P	76	Sabb	84	10	Sverre D.Pettersen, Kavåsen, 8420 Frøskeland
105	k Teisten	* 12.1	4.0	—	11	—	T	28	Brunn	68	35	Tormod Kroknes, 8430 Myre
107	å Lomen	6.2	2.3	—	—	—	P	75	Sabb	75	10	Hans Bergseng, 8430 Myre
110	ht Kirkøy	* 46.2	8.6	6.4	299	580	S	76	Wichm	76	1200	Brødr. Holm A/S, (Olav Holm), 8432 Alsvåg
111	kr Jaro	* 28.0	7.0	—	160	—	S	75	Alpha	75	700	Morten Vottestad P/R, 8430 Myre
113	kr Lars Anders	* 8.7	2.7	—	—	—	P	72	Perkin	72	62	Helmer Klausen, 8430 Myre
114	Nesbuen	8.2	2.8	—	5	—	P	86	Sabb	86	65	Paul Hansen, 8436 Strengelvåg
116	å Vm	5.3	1.8	—	—	—	P	68	Chrysl	70	7	Alf Vidar Mortensen, 8432 Alsvåg
118	å Vårbris	4.8	1.8	—	—	—	P	73	Archim	73	14	Baltser Stenersen, 8425 Sandset
119	å Geir	4.8	1.8	—	—	—	T	65	Mercur	70	10	Einar Kristiansen, 8425 Sandset

# Nordland

## N-Ø Øksnes

Farkostens nummer, type og navn	Meter			485	Tonn Matr.		Bygge- år	Motor			Eierens (den korresponderende reder) navn og postadresse
	Lengde	Bredde	Dybde		I	II		Merke	Byggeår	H.K.	
120 ht Myrefisk II	* 51.8	10.6	—	—	—	S	77	Wichm	77	2100	A/S Øksnesfisk, 8430 Myre
122 Mikal	* 8.3	3.0	.8	—	—	A	84	Isuzu	84	51	Asbjørn Johannessen, 8430 Myre
123 å Rune	4.2	1.6	—	—	—	P	73	Penta	74	5	Vilhelm Knudsen, 8436 Strengelvåg
124 å Myrebass	5.0	1.8	—	—	—	P	79	Volvo	79	52	Rolf Vottestad, 8430 Myre
127 å Pøyken	5.1	1.7	—	—	—	T	77	Mercur	70	7	Hilmar Brun, 8438 Stø
129 å Lomen	6.6	2.0	—	—	—	P	79	Sabb	79	18	Magnor Frivåg, Sommarøy, 8430 Myre
134 kr Rainer	* 9.5	3.3	—	7	—	P	71	Ford	71	68	Halvar Lund, 8428 Tunstad
135 å Øra	7.3	2.6	—	—	—	T	74	Sabb	74	18	Frithjof Fredriksen, 8430 Myre
137 å Geir	7.0	2.5	—	—	—	T	62	Sabb	60	8	Fritjof Knudsen, 8437 Klo
141 kr Rino Andre	7.9	3.0	—	—	—	T	54	Perkin	75	43	Erling Myhre, 8420 Frøskeland
142 kr Kloneset	7.8	2.9	—	—	—	T	73	Sabb	73	30	Harry Johansen, 8437 Klo
145 å Stabben	8.4	3.1	—	—	—	T	78	Sabb	77	30	Harald Myhre, 8430 Myre
146 Gunnar Klo	* 22.3	6.7	3.4	—	150	S	89	Caterp	89	540	Gunnar Kristoffersen P/R, 8430 Myre
147 kr Nordbuen	* 10.6	3.6	—	10	—	T	72	Ford	76	100	Arnulf Klausen, 8430 Myre
149 Svein Gøran	* 9.3	3.1	—	—	—	A	82	Fiat	85	132	Sigvald Larsen, 8430 Myre
151 å Kvanholmen	8.0	2.8	—	—	—	P	84	Sabb	67	8	Gunnar B. Knudsen, 8436 Strengelvåg
154 k Mea	* 17.1	5.2	—	31	—	T	62	Scania	79	335	Tor Ivar Hansen, 8430 Myre
156 kr Bølgen	9.9	3.2	—	—	—	T	41	Bolid	68	65	Reinholdt Reinholdtsen, 8430 Myre
157 å Seien	4.7	1.5	—	—	—	T	67	Cresc	67	4	Roald Lien, 8425 Sandset
159 å Ken	6.5	2.2	—	—	—	P	71	Sabb	71	10	Oddvar Lind, 8436 Strengelvåg
161 kr Hersleb	* 19.8	5.5	—	49	—	T	54	Volvo	75	300	Gudmund Rognan, 8433 Steinslandsfjor
163 å Viknes	8.1	2.5	—	—	—	P	76	Merc	76	42	Ingberg Knudsen, 8430 Myre
165 å Tom	7.2	2.6	—	—	—	T	78	Sabb	77	22	Viktor Johansen, 8436 Strengelvåg
169 å Havela	5.0	1.7	—	—	—	T	66	Chrysl	70	20	Erling Klausen, 8430 Myre
173 kr Nappen	* 7.8	3.0	—	—	—	P	83	Isuzu	83	51	Halfdan Knudsen, 8436 Strengelvåg
175 kr Høgbart Viking	8.0	2.8	—	—	—	P	83	Yanmar	83	33	Harry P. Antonsen, Sandvikdalen, 8430 Myre
179 Viva	8.6	2.9	—	—	—	P	86	Ford	86	85	Harry P. Antonsen, Sandvikdalen, 8430 Myre
180 å Ea	4.2	1.6	—	—	—	P	73	Penta	72	3	Kristian Einarsen, 8425 Sandset
187 kr Jim Trygve	7.5	2.8	—	—	—	T	69	Ford	69	35	Per Solstad, 8430 Myre
188 å Rota	7.6	2.4	—	—	—	T	63	Sabb	63	16	Karl Stenersen, 8425 Sandset
189 kr Ask	7.0	2.6	1.0	—	—	T	67	Sabb	80	10	Georg Renø, 8430 Myre
195 å Lilleba	4.5	1.7	—	—	—	T	75	Chrysl	75	8	Helge K. Bollvåg, 8430 Myre
196 kr Regnbuen	7.8	2.6	—	—	—	T	68	Isuzu	83	42	Åge Elvheim, 8438 Stø
197 kr Jan Kåre	7.6	2.9	—	—	—	T	71	Sabb	71	20	Haldor Steffensen, 8432 Alsvåg
200 htf Prestfjord	* 56.9	13.0	8.7	495	1659	S	87	Bergen	86	3000	Ola Helge Holmøy P/R, 8430 Myre
201 g Tross	7.6	2.5	—	—	—	T	56	Sabb	67	8	Einar Kristiansen, Grødset, 8425 Sandset
206 å Ra 2	7.8	2.0	—	—	—	T	67	Sabb	67	8	Haakon Knudsen, 8436 Strengelvåg
213 å Ramsvik	5.3	2.2	—	—	—	T	55	FM	55	6	Halvdan Berntsen, Tinden, 8426 Barkestad
215 å Olemann	4.8	1.8	—	—	—	P	75	Marin	86	30	Ole M. Brun, 8438 Stø
218 kr Bølgen	7.5	2.5	—	—	—	T	69	Sabb	70	16	Kåre Leiknes, Kavås, 8420 Frøskeland
220 Bjørnstein	* 9.2	3.1	1.2	—	—	T	81	Sabb	81	30	Gunnar Fredheim, 8437 Klo
221 å Nyberg	* 7.0	2.9	—	—	—	T	71	Sabb	71	16	Oddmund Berg P/R, Sørlandsv 4, 8430 Myre
222 å Krølle	7.0	2.5	—	—	—	T	70	Sabb	70	16	Kåre M. Johnsen, Vornes, 8430 Myre
224 å Svend-Olav	4.8	1.8	—	—	—	P	71	Evinr	71	6	Herulf Henriksen, 8430 Myre
227 å Vanja	4.0	2.5	—	—	—	P	76	Suzuki	75	16	Odd Røstad, 8430 Myre
230 å Rex	4.7	1.2	—	—	—	T	73	Johns	73	6	Ole Karlsen, 8430 Myre
234 å Vikkan	5.1	1.8	—	—	—	P	79	Yamaha	79	25	Gunnar M. Vornes, 8430 Myre
236 kr Støgutt	8.8	3.0	—	—	—	P	72	Ford	72	70	Arne Karlsen, 8438 Stø
238 k Gerh. Jakobsen	* 18.2	5.3	—	36	—	T	57	GM	76	365	Bjarne Jakobsen P/R, 8477 Kråkberget
243 kr Hans Arne	* 9.5	3.3	—	8	—	P	72	Perkin	72	62	Leon Ulriksen, 8432 Alsvåg
247 å Trond Viggo	5.0	1.8	—	—	—	T	78	Suzuki	78	7	Hans Nilsen, 8430 Myre
254 kr Nilsen Sen.	* 14.6	4.6	—	23	—	T	64	Merc	79	220	Nils Nilsen, 8430 Myre
255 å Petter	* 8.0	2.6	—	—	—	T	81	Sabb	81	30	Per Stranda, 8432 Alsvåg
263 kr Lill Rainer	* 10.6	3.4	—	9	—	T	71	Ford	71	100	Helge Nilsen, 8430 Myre
265 å Gullungen	4.2	1.7	—	—	—	P	85	Evinr	81	25	Michael Lockert, 8430 Myre
270 kr Skogsøyværing	* 18.4	5.5	—	45	—	T	66	GM	81	365	Reidar Andreassen, 8430 Myre
275 k Signal	* 13.5	4.2	—	15	—	T	50	Volvo	82	156	Asbjørn Jensen P/R, 8426 Barkestad
277 g Flid	7.8	2.5	—	—	—	T	59	Sabb	67	16	Ivar Brun, 8432 Alsvåg
278 å Vivian	7.6	2.7	—	—	—	P	75	Sabb	75	18	Edmund J. Pedersen, Skipnes, 8426 Barkestad
279 å Tom John	4.8	1.5	—	—	—	T	60	Evinr	85	4	Jan Gundersen, 8425 Sandset
285 å Petter Hans	5.5	1.8	—	—	—	P	84	Marin	84	40	Roger Hansen, Vornes, 8430 Myre
287 å Klotind	7.0	2.5	—	—	—	T	72	Sabb	72	18	Ludvik Fredheim, 8437 Klo

N-Ø Øksnes

Farkostens nummer, type og navn	Meter			Tonn	Matr.	Bygge- år	Motor			Eierens (den korresponderende reder) navn og postadresse		
	Lengde	Bredde	Dybde				I	II	Merke		Byggeår	H.K.
288 å	Svarthen	4.5	1.5	—	—	T	64	Johns	73	6	Selmer Olsen, Austringen, 8426 Barkestad	
289 å	Guro	5.0	2.0	—	—	P	79	Marin	79	8	Sigmund Andreassen, 8432 Alsvåg	
291 å	Orren	5.0	1.5	—	—	T	50	Evinr	59	5	Reidar Grande, 8428 Tunstad	
292 kr	Line	* 7.5	2.8	—	—	T	70	Sabb	80	30	Asbjørn Johansen, 8428 Tunstad	
298 k	Nordnes	* 14.0	4.5	—	17	—	60	Scania	69	153	Hilmar Lund P/R, 8428 Tunstad	
301 å	Pia	5.1	1.5	—	—	T	75	Johns	79	6	Bengt Arne Olsen, 8430 Myre	
307 kr	Vesla	* 9.4	2.8	—	—	T	57	Volda	53	22	Nikolai Nikolaisen, 8426 Barkestad	
319 å	Klobuen	5.6	1.9	—	—	T	59	Sabb	—	8	Raymond Klæboe, 8437 Klo	
320 kr	Lykken	* 9.5	3.3	—	7	—	P	73	Perkin	80	72	Jan Gundersen, Tinden, 8426 Barkestad
322 å	Flican	4.7	1.8	—	—	T	55	Gale	65	5	Nikolai Nikolaisen, 8426 Barkestad	
324 å	Tunsjø	4.7	1.8	—	—	P	75	Marin	77	15	Odd Helland, 8425 Sandset	
325 å	Iren	5.5	2.0	—	—	P	84	Johns	84	25	Kåre Leiknes, Kavås, 8420 Frøskeland	
326 kr	Jenny Oline	* 18.9	5.5	2.5	46	—	T	67	Caterp	77	335	Edmund Lassen P/R, 8430 Myre
327 kr	Myrskjær	7.5	2.4	—	—	T	68	Lister	68	27	Gunnar Vornes, 8430 Myre	
328 å	Åge Junior	* 7.9	2.3	—	—	T	77	Sabb	77	22	Arnulf Hansen, 8426 Barkestad	
332 kr	Basken	7.6	2.6	—	—	T	65	Sabb	65	16	Eilif J.Eriksen, Postboks 336, 8430 Myre	
337 å	Spurven	7.5	2.5	—	—	T	68	Sabb	68	16	Frits Berg, 8430 Myre	
338 å	Falkøye	5.0	1.8	—	—	P	71	Honda	81	10	Isak Johansen, 8430 Myre	
339 å	Karina	4.7	1.8	—	—	P	74	Chrysl	74	10	Gerhard Jakobsen, Høydal, 8430 Myre	
342 å	Glimt	6.5	2.1	—	—	P	81	Sabb	81	22	Arnliot Nilsen, 8432 Alsvåg	
345 å	Basken	4.5	1.5	—	—	P	80	Penta	80	5	Olav Marthinussen, 8435 Gisløy	
346 å	Jim Rønny	5.3	2.0	—	—	P	82	Yamaha	84	30	Bjørnar Henriksen, 8430 Myre	
350 å	Delfin	6.3	2.1	—	—	P	74	Ford	74	64	Edmund Kristoffersen, 8430 Myre	
351 å	Løken	4.6	1.8	—	—	T	79	Suzuki	84	10	Harry Bentsen, 8432 Alsvåg	
352 å	Strandgutt	5.0	1.6	—	—	T	72	Evinr	72	6	Asbjørn Ulriksen, 8438 Stø	
360 å	Løika	6.1	2.2	—	—	T	58	Sabb	71	16	Karl Karlsen, 8438 Stø	
363 kr	Trond Ronny	* 18.4	5.5	—	40	—	T	73	Volvo	79	300	Edmund Lassen P/R, 8430 Myre
365 å	Mona	6.9	2.5	—	—	T	63	Sabb	59	8	Karstein Brun, 8438 Stø	
368 kr	Terøybuen	* 10.1	3.2	.8	—	P	82	Ford	82	68	Hans Benjaminsen, 8430 Myre	
370 k	Jan Roald	* 14.6	4.6	—	24	—	T	62	Caterp	87	238	Ove Berthinussen P/R, 8430 Myre
371 k	Magne	8.7	2.8	—	—	T	59	Isuzu	84	50	Alf V.Mortensen, 8432 Alsvåg	
373 å	Magnar	4.7	1.5	—	—	T	53	Husqv	63	4	Magne Alvestad, 8428 Tunstad	
375 kr	Delfin 2	* 15.5	4.3	—	22	—	T	42	Volvo	72	210	Lars Hermansen P/R, 8435 Gisløy
376 kr	Rutledal	* 14.3	4.6	—	21	—	T	62	Caterp	82	215	Halvar Bertinussen P/R, 8430 Myre
380	Øyabuen	* 9.6	3.1	1.2	—	T	82	Ford	82	68	Svein Johansen, 8437 Klo	
381 å	Brusskjær	7.0	2.4	—	—	T	73	Sabb	73	22	Arne O.Høydal, 8430 Myre	
383 å	Veslegut	6.5	2.2	—	—	T	60	Marna	40	6	Edmund Brun, 8438 Stø	
384 å	Elin	4.5	1.6	—	—	T	64	Yamaha	73	8	Halvar Pettersen, 8425 Sandset	
387 å	Svein	5.3	2.0	—	—	T	79	Johns	79	10	Svein Mortensen, 8432 Alsvåg	
390 å	Ann Karin	4.8	1.6	—	—	T	62	Mercur	66	6	Frihøj Dahl, 8420 Frøskeland	
396 kr	Torbåen	* 8.1	2.6	—	—	P	81	Sole	81	55	Steinar Nilsen, 8432 Alsvåg	
404 kr	Brun Sen.	* 18.2	5.3	—	43	—	T	68	GM	81	300	Torbjørn Brun P/R, 8430 Myre
405 å	Pilen	5.0	1.7	—	—	T	65	Mercur	65	3	Magne Elstad, 8428 Tunstad	
409 kr	Laksen	7.9	2.8	—	—	T	50	Brunv	42	12	Egil Klauksen, 8430 Myre	
414 kr	Lysvoll Senior	* 15.4	4.5	—	23	—	T	79	Volvo	79	294	Tom Steffensen, 8430 Myre
415 k	Nordlys	* 13.3	3.9	—	13	—	T	41	MWM	74	102	Arne Olsen P/R, Sommarøy, 8430 Myre
423 kr	Nordbris	* 9.4	3.1	.9	—	T	72	Leyl	78	96	Sigmund Lund, 8428 Tunstad	
436 å	Hans-Mikal	4.1	1.5	—	—	P	71	Mercur	71	20	Martin Klauksen, 8430 Myre	
437 å	Minken	5.1	1.5	—	—	T	63	Johns	72	6	Helge Knudsen, 8438 Stø	
440 ht	Øksnesfisk 1	* 46.7	9.0	—	298	—	S	74	Wichm	74	1500	A/S Øksnesfisk, 8430 Myre
443	Sputnik	* 10.6	3.6	—	11	—	A	73	Perkin	73	120	Asbjørn Johnsen P/R, 8430 Myre
445 ht	Breistrand	* 45.4	9.2	—	299	—	S	73	Wichm	73	1500	Arne Bye & Co P/R, 8430 Myre
447 å	Vigrunn	6.9	2.3	—	—	T	69	Sabb	69	8	Harald Hansen, 8436 Strengeelvåg	
453 kr	Grena	* 7.5	2.9	—	—	T	61	Sabb	61	6	Hermod Andreassen, 8430 Myre	
457 å	Tore	4.3	1.5	—	—	T	60	Tern	73	4	Edmund Nilsen, 8425 Sandset	
458 å	Frøya	7.8	2.6	—	—	T	68	Sabb	68	8	Berigton Knudsen, 8430 Myre	
462 kr	Geir	6.5	2.1	—	—	T	69	Sabb	83	10	Sigurd Larsen, 8430 Myre	
463 å	Sten Viggo	6.5	2.3	—	—	P	75	Volvo	75	25	Svein K.Hansen, 8432 Alsvåg	
469 å	Snøggen	7.6	2.6	—	—	T	83	Sabb	83	30	Viggo Karlsen P/R, 8438 Stø	
481 kr	Glimt	10.5	3.4	—	8	—	T	39	Volvo	75	110	Erling Benjaminsen, 8430 Myre
482 å	Brusan	7.8	2.5	—	—	T	69	Sabb	69	8	Arnold Johansen, 8430 Myre	
483 å	Lena	5.0	1.8	—	—	T	67	Cresc	68	4	Kristian Knutsen, 8430 Myre	

# Nordland

## N-Ø Øksnes

Farkostens nummer, type og navn	Meter			Tonn		Matr.	Bygge- år	Motor			Eierens (den korresponderende reder) navn og postadresse
	Lengde	Bredde	Dybde	I	II			Merke	Byggeår	H.K.	
484 å Heia	4.7	1.7	—	—	—	P	72	Cresc	72	14	Hilmar Godvik, 8430 Myre

NT-F Flatanger

Farkostens nummer, type og navn	Meter			Tonn		Matr.	Bygge- år	Motor		Eierens (den korresponderende reder) navn og postadresse
	Lengde	Bredde	Dybde	I	II			Merke	Byggeår	

Nord-Trøndelag

NT-F Flatanger — tilsynsmann: F.rettl. Flatanger \*\*\*\*, 7840 Lauvsnes

3	Gerda	* 10.5	3.5	1.6	—	—	S	85	Isuzu	84	150	Karstein Kristiansen, 7840 Lauvsnes
4	å Svanen	5.7	2.1	—	—	—	P	80	Sabb	80	18	Arthur Hårstad, 7846 Hasvåg
7	å Mull	7.0	2.2	—	—	—	T	61	Sabb	61	5	Normann Kvaløysæter, 7844 Sørflatanger
9	Big Boss	* 10.8	4.2	—	16	—	S	75	Isuzu	87	145	Peder Skjengen, 7840 Lauvsnes
10	Togo	6.7	2.3	—	—	—	P	84	Sabb	81	30	Ottar Pedersen, 7840 Lauvsnes
12	g Kjell Olav	* 9.1	3.5	1.1	—	—	T	60	Volvo	66	140	Sturla Nymo, 7844 Sørflatanger
16	kr Glimt	7.0	2.4	—	—	—	T	69	Sabb	78	22	Leif Eikeseth, Kvernøya, 7840 Lauvsnes
17	å Blue Back	* 7.7	2.5	—	—	—	T	76	Sabb	75	22	Sivert Bjørsvik, 7844 Sørflatanger
18	k Håbet	* 14.6	4.1	—	15	—	T	37	Volvo	63	185	Svein Bjørsvik, 7844 Sørflatanger
21	g Lekafjell	* 11.5	3.8	—	11	—	T	53	Marna	74	58	Nils Olaf Dahle, 7840 Lauvsnes
24	Villabuen	* 10.3	3.7	—	11	—	T	76	Volvo	75	110	Rolf Aagård, 7844 Sørflatanger
32	g Heidi	7.0	2.8	—	—	—	T	63	Volvo	71	36	Kjell Arne Larsen P/R, 7844 Sørflatanger
33	kr Elisabeth	* 9.2	3.2	1.0	—	—	A	86	Valmet	86	84	Edvin Fossvik P/R, 7846 Hasvåg
34	k Sjøfuglen	* 13.3	4.0	1.7	—	—	T	23	Valmet	87	177	E.Kvaløysæter P/R, 7844 Sørflatanger
37	å Havhest	6.7	2.3	—	—	—	P	76	Sabb	75	22	Arnfinn Pedersen, 7840 Lauvsnes
41	å O K	7.8	2.8	—	—	—	T	64	Sabb	64	6	Kåre Kvaløysæter, 7844 Sørflatanger
55	å Ørna	6.2	2.1	—	—	—	T	25	Yanmar	84	8	Roald Hanssen, 7844 Sørflatanger
58	å Knut	5.4	2.1	—	—	—	P	87	Volvo	80	35	Knut O. Nymo, 7844 Sørflatanger
60	å Magne	6.7	2.4	—	—	—	T	84	Sabb	80	10	Rolf Aagård, 7844 Sørflatanger
74	Bustein	* 8.7	3.0	—	6	—	T	73	Perkin	77	62	Roald Hanssen, 7844 Sørflatanger
80	kr Kobben	* 8.0	2.6	—	5	—	P	75	Sabb	75	22	Harald Østvik, 7840 Lauvsnes
81	kr Robert	* 7.8	2.7	1.0	—	—	P	86	Valmet	86	45	Hans Hartvikøy, 7830 Nord-Statland
84	å Fix	6.9	2.5	—	—	—	T	65	Marna	68	18	Edvin Fossvik, 7846 Hasvåg
91	kr Hilstadbuen	7.2	2.5	—	—	—	T	77	Sabb	77	10	Kåre Hansen, 7844 Sørflatanger
98	Sonny Boy	* 8.6	2.7	—	7	—	P	75	MWM	74	68	Odd Andersen, 7830 Nord-Statland
100	Siv Hege	* 10.6	3.7	—	11	—	A	73	Perkin	82	109	Terje Bjørsvik, 7844 Sørflatanger
104	å Per Kåre	7.2	2.2	—	—	—	T	66	Sabb	72	8	Egil Aagård, 7844 Sørflatanger
106	kr Utvarden	* 9.9	2.9	.9	—	—	P	85	Isuzu	85	70	Hjalmar Lindbak, 7830 Nord-Statland
107	kr Sisu	* 11.8	3.1	—	9	—	S	62	Marna	61	24	Øyvind Mårvik, 7846 Hasvåg
113	å Alken	7.5	2.5	—	—	—	T	67	Sabb	75	30	Harald Estensen, 7844 Sørflatanger
114	å Delfin	6.0	2.3	—	—	—	T	72	Sabb	76	10	Ståle Stamnes, 7840 Lauvsnes
122	å Ekko	6.2	2.0	—	—	—	T	54	Sleipn	64	7	G. Ottesen, 7844 Sørflatanger
146	kr Relin	7.7	2.8	—	—	—	T	70	Valmet	87	56	Roy Kvaløysæter, 7844 Sørflatanger
155	k Sjøbrodden	* 14.5	3.9	—	15	—	T	13	Chromh	68	115	Nils Mårvik, 7846 Hasvåg
166	å Lunkentuss	6.9	2.3	—	—	—	T	62	Sabb	83	10	Leif Bøhle, 7845 Oppland
181	Namsin	* 8.5	2.9	—	—	—	T	57	Union	45	10	Magne Berg, 7844 Sørflatanger
182	å Silda	7.2	2.0	—	—	—	T	51	Sabb	51	5	Karl Olsen, 7844 Sørflatanger
227	å Follabuen	8.4	2.8	—	—	—	T	59	Ford	70	35	Magne Andersen, 7830 Nord-Statland
230	May Merete	* 12.0	4.2	1.3	16	—	S	76	MWM	76	102	Ingjarl Dahle, 7844 Sørflatanger
252	å Måken	6.5	2.1	—	—	—	T	60	Sabb	60	8	Asbjørn Høgland, 7846 Hasvåg
258	å Kvikk	6.5	2.8	—	—	—	T	60	Sabb	—	5	Melvin Jacobsen, 7846 Hasvåg
260	kr Terten	9.3	2.9	—	7	—	T	75	Marna	75	42	Trond Fjeseeth, 7830 Nord-Statland
262	å Ruth	5.9	1.5	—	—	—	T	61	Marna	60	8	Erling Holand, 7846 Hasvåg

NT-FA Frosta — tilsynsmann: F.rettl. Flatanger \*\*\*\*\*, 7840 Lauvsnes

1	kr Nysmåland	* 13.9	4.0	—	17	—	T	61	Gardn	66	110	Karl Aursand, 7633 Frosta
3	kr Måken	7.2	2.6	—	—	—	T	62	Sabb	61	6	Bjørn Korsnes, 7633 Frosta
4	å Napp	6.9	2.5	—	—	—	T	64	Sabb	72	18	Alf Skjæran, 7633 Frosta
5	Koraill	8.5	2.8	—	3	—	P	76	Ford	—	100	Trygve Elverhaug, 7562 Hundhamaren
6	kr Frode	7.5	2.4	—	—	—	T	—	Sabb	—	8	Guttorm Fjæran, 7633 Frosta
8	å Harald	7.5	2.5	—	—	—	T	64	Sabb	64	8	H.Bakken, Tautra, 7633 Frosta

# Nord-Trøndelag

## NT-FA Frosta

Farkostens nummer, type og navn	Meter			Tonn		Matr.	Bygge- år	Motor			Eierens (den korresponderende reder) navn og postadresse
	Lengde	Bredde	Dybde	I	II			Merke	Byggeår	H.K.	
9 å Tor	4.7	1.5	—	—	—	T	67	Cresc	67	4	Jan Lein, 7633 Frosta
12 kr Lenvikværing	* 15.0	4.8	—	24	—	T	71	Volvo	71	210	Runar Eide, Boks 191, 8025 Røstlandet
13 å Brøyt	7.6	2.5	—	—	—	T	—	Merc	64	35	Svein Hansen, 7633 Frosta
14 Endre	8.2	2.6	—	—	—	P	75	Sabb	—	22	Jarle Stinussen, 7633 Frosta
15 å Nina	4.2	1.5	—	—	—	P	85	Cresc	—	9	Kåre Jørstad, 7633 Frosta
18 s Glimt	9.1	2.5	—	—	—	T	—	Marna	—	37	Gunnar Bakken P/R, 7633 Frosta
32 å Stokken	5.6	1.5	—	—	—	T	49	FM	49	6	Jon Aunet, 7633 Frosta
38 å Prøven	5.9	1.8	—	—	—	T	53	Sabb	53	4	E.Bakken, Tautra, 7633 Frosta
40 å Edel	5.6	1.8	—	—	—	T	40	Tomos	71	4	Magne Gunarson, 7633 Frosta
44 å Bjarne	6.9	1.5	—	—	—	T	49	Yamaha	78	3	Jarle Ulvik, 7633 Frosta
45 å Oddbjørg	6.9	1.5	—	—	—	T	52	Johns	78	3	Odd Ulvik, 7633 Frosta
46 å Magni	5.0	1.2	—	—	—	T	66	Chrysl	78	10	Magne Stinussen, 7633 Frosta
48 Balder	13.0	4.0	—	—	—	T	18	Volvo	70	150	Johan B.Nåvik, 7633 Frosta
51 å Småen	4.4	1.2	—	—	—	P	82	Yamaha	82	9	Bjørn Korsnes, 7633 Frosta
52 å Fisk	4.7	1.5	—	—	—	P	82	Johns	82	7	Alf Skjæran, 7633 Frosta
53 kr Varno	* 10.6	3.6	—	14	—	T	81	Perkin	81	68	A.Auren, Hundhammeren, 7563 Malvik

## NT-FS Fosnes — tilsynsmann: F.retfl. Fosnes, 7840 Lauvsnes

1 å Lykken	5.2	1.9	—	—	—	P	84	Yamaha	84	9	Gunnar Skjærvik, 7815 Seierstad
43 å Innværingen	6.9	2.2	—	—	—	P	81	Sabb	81	10	Ingebrigt Ugseth, 7815 Seierstad
44 å Måken	4.7	1.5	—	—	—	T	70	Penta	77	5	Johs.Wedø, 7810 Alhusstrand
48 å Fram	6.2	2.2	—	—	—	T	72	Alda	53	5	Åsmund Almvik, 7815 Seierstad
58 å Måken	5.1	1.8	—	—	—	P	86	Yamaha	86	15	Håkon Hillestad, 7815 Seierstad
59 å Roy Åge	5.3	1.9	—	—	—	P	86	Yanmar	86	9	Aage Ugseth, Ugseth, 7815 Seierstad
60 kr Kjellabuen	* 9.5	3.1	—	—	—	P	77	MWM	77	68	Aage Ugseth, Ugseth, 7815 Seierstad
61 kr Bølgen	7.3	2.4	—	—	—	T	73	Sabb	73	22	Arne Thorsen, 7815 Seierstad

## NT-I Inderøy — tilsynsmann: F.retfl. Flatanger \*\*\*\*\*, 7840 Lauvsnes

1 k Synnøve	12.8	3.6	—	—	—	T	38	Ford	74	85	Alfred Kirknes, 7713 Sandvollan
2 Fisk	9.4	3.0	—	—	—	P	85	Ford	—	80	Alfred Kirknes, 7713 Sandvollan
3 kr Borgenfjord	8.9	3.1	—	—	—	P	82	Perkin	82	72	Jon Henrik Sund, 7670 Sakshaug
5 å Håp	4.2	1.5	—	—	—	P	—	Evinr	86	4	Johannes Heggdalsnes, 7680 Utøy
6 k Ny Heimland	* 14.2	4.2	—	18	—	F	34	GM	87	246	Harald Grønnesby, 7713 Sandvollan
8 å Kobben	5.9	1.8	—	—	—	T	70	Sabb	74	10	Sigurd Ålbergsgjø, 7713 Sandvollan
9 k Anne	8.0	2.8	—	5	—	T	69	Sabb	67	22	Svein Arve Fornes, 7713 Sandvollan
16 å Marin	5.0	1.2	—	—	—	T	55	Cresc	62	4	Arne J.Hustad, 7713 Sandvollan
21 å Laks	6.9	2.2	—	—	—	T	52	Leyl	80	25	Alfred Kirknes, 7713 Sandvollan
22 å Lita	6.5	1.8	—	—	—	T	57	Sabb	57	4	Johs.Sund, 7670 Sakshaug
36 å Spruten	6.9	2.2	—	—	—	T	68	Sabb	68	16	Torleif Sund P/R, 7670 Sakshaug

## NT-L Levanger — tilsynsmann: F.retfl. Flatanger \*\*\*\*\*, 7840 Lauvsnes

1 å Sinsro	8.4	3.0	—	—	—	T	52	Heimd	52	11	Leif Jønvik, 7624 Ekne
4 å Jan Idar	3.6	1.2	—	—	—	P	80	Marin	86	5	Ivar Stangerholt, Nesset, 7600 Levanger
7 kr Senjafisk	* 16.1	4.9	—	30	—	T	67	GM	81	183	Oddvar Buvik, Sjøgt 17, 7600 Levanger
9 å Kingen	4.7	1.8	—	—	—	P	79	Yamaha	80	10	Knut Olsen, Nesset, 7600 Levanger
15 å Øybuen	5.6	2.2	—	—	—	P	82	Suzuki	79	5	Einar Brustad, 7612 Ytterøy
16 kr Marita	7.9	2.7	—	—	—	P	84	Bukh	80	48	Steinar Røkke, 7630 Åsen
18 k Snurfen	8.4	2.9	—	—	—	T	64	Marna	64	24	Olin Pettersen, 7624 Ekne
20 k Bjørg	* 10.9	3.9	—	12	—	T	54	Ford	79	115	Oddvar Buvik, Gjemlev. 27d, 7600 Levanger
21 Farmann	* 9.4	3.0	—	8	—	P	76	Leyl	76	97	Frøde Pettersen, Hjortsberget, 7624 Ekne
22 Mona	6.0	1.6	—	—	—	T	69	Wiscon	69	4	Hans Langeland, 7630 Åsen
27 å Mariella	6.2	2.2	—	—	—	T	57	Sabb	77	10	Hartvik Jønvik, 7624 Ekne
32 Nybas	* 7.4	2.7	1.0	—	—	P	87	Sabb	78	68	Odd Lorås, Torsvn 38, 7600 Levanger
38 kr Senior	9.4	3.0	—	6	—	T	71	Perkin	81	65	Steinar Pettersen, 7612 Ytterøy
39 Bris	7.7	2.7	—	—	—	T	56	Sabb	73	22	John Saltvik, Vårveien 8, 7600 Levanger
42 å Ole	3.7	1.2	—	—	—	P	84	Yamaha	82	4	Ole Stangerholt, Nesset, 7600 Levanger



NT-LA Leka

Farkostens nummer, type og navn	Meter			Tonn		Matr. år	Bygge- år	Motor			Eierens (den korresponderende reder) navn og postadresse
	Lengde	Bredde	Dybde	I	II			Merk	Byggeår	H.K.	
1 kr Lekagutt	* 10.7	3.5	—	9	—	T	73	Isuzu	86	90	Ole Johansen P/R, 7994 Leka
3 å Tove	4.7	1.5	—	—	—	P	74	Archim	77	25	Oddgeir Haug, 7994 Leka
5 å Suzie	4.3	1.5	—	—	—	T	76	Suzuki	79	7	Sverre Pedersen, 7993 Gutvik
7 kr Bjørnar	6.5	2.3	—	—	—	P	81	Yanmar	81	22	Petter Fjellheim, 7994 Leka
9 k Lasse	* 10.6	3.9	—	13	—	F	76	GM	76	102	Aksel Sørlø, 7994 Leka
10 kr Vestern	* 7.9	2.6	.8	—	—	P	87	Sole	87	31	Thorstein Andersen, 7994 Leka
11 Roy-Andre	* 9.3	2.8	1.9	—	—	P	87	Cummin	87	76	Jostein Reppen, 7994 Leka
14 kr Nor	7.9	1.8	—	—	—	T	78	Ford	74	68	Olgar Smenes, 7993 Gutvik
15 å Kalinka	6.6	2.4	—	—	—	T	79	Sabb	79	10	Geir Jakobsen, 7994 Leka
17 å Gløtten	5.3	2.2	—	—	—	P	79	Suzuki	79	25	Nøymann Johannesen, 7993 Gutvik
18 å Bris	* 6.2	2.3	—	—	—	T	79	Leyl	79	37	Harald Bjørknes P/R, 7993 Gutvik
19 å Marna	6.5	2.2	—	—	—	T	61	Marna	56	6	Hjalmar Vågan, 7994 Leka
22 å Tony	5.3	2.0	—	—	—	T	79	Suzuki	79	25	Inge Haugen, 7993 Gutvik
24 å Laksen	5.0	1.8	—	—	—	P	—	Suzuki	79	25	Jarl Hansen, 7994 Leka
27 å Lomen	5.8	2.0	—	—	—	T	51	FM	51	4	Guttorm Ovesen, 7993 Gutvik
28 å Sjøbrott	5.6	1.8	—	—	—	T	59	Marna	46	5	Arthur Vågan, 7994 Leka
29 å Traust	6.2	2.1	—	—	—	T	67	Marna	58	4	Kjell Duun, 7994 Leka
30 Rusken	8.4	3.2	—	—	—	A	—	Isuzu	—	80	Ronald Pettersen P/R, 7994 Leka
32 kr Havskåren	8.4	2.8	—	—	—	T	62	Perkin	72	35	Eilif Haug, 7994 Leka
33 Kjøll	6.1	2.1	—	—	—	A	86	Suzuki	—	35	Aksel Ludvigsen, 7994 Leka
35 g Glimt	* 8.5	3.2	1.0	—	—	T	67	Albin	67	35	Sverre Bakken P/R, 7993 Gutvik
37 å Karin	6.2	2.2	—	—	—	T	65	Sabb	65	6	Roger Aleksandersen, 7994 Leka
38 å Ternen	4.5	1.6	—	—	—	P	80	Honda	—	10	Oskar Vevik, 7993 Gutvik
39 å Skarven	4.5	1.5	—	—	—	T	82	Yamaha	83	15	Eivind Wevik, 7993 Gutvik
40 å Anita	5.1	1.5	—	—	—	T	76	Suzuki	76	9	Jarl Hansen, 7994 Leka
41 å Bris I	5.6	2.0	—	—	—	T	64	Kohler	80	14	Harald Bjørknes, 7993 Gutvik
42 Sverre Walter	* 10.6	3.9	1.6	—	—	A	86	Scania	86	131	Steinar Pedersen, 7993 Gutvik
46 å Roy	5.4	1.8	—	—	—	T	60	Sleipn	62	5	Sverre Jegersen, 7994 Leka
48 å Max	5.0	1.8	—	—	—	P	65	Mercur	80	70	Bjørn Ulriksen, 7994 Leka
50 å Fram	5.0	1.7	—	—	—	T	67	Yamaha	77	8	Harald Skrån, 7994 Leka
51 kr Perholm	* 9.9	3.4	—	—	—	T	47	GM	83	115	Jarl Hansen, 7994 Leka
58 kr Lekabuen	* 10.3	3.2	—	—	—	T	72	Perkin	78	96	Ståle Haug, 7994 Leka
64 å Lasse	5.3	1.8	—	—	—	T	61	FM	44	4	Robert Årvik, Madsøya, 7994 Leka
73 s Prøven	* 10.5	3.6	—	8	—	T	35	Sabb	74	100	Normann Helmersen P/R, 7994 Leka
89 å Delfin	6.7	2.6	—	—	—	T	63	Sabb	67	8	Jan Klungvik, 7994 Leka
111 å Pil	6.5	1.8	—	—	—	T	32	Rapp	26	4	Hilmar Engan, 7994 Leka
124 Lekaværing	* 9.1	3.0	1.0	—	—	A	85	Isuzu	—	50	Ivar Reppen, 7994 Leka
157 å Frank	6.2	2.2	—	—	—	T	60	Sabb	70	6	Thorsen Laks A/S, 7994 Leka

NT-MV Mosvik — tilsynsmann: F.retfl. Flatanger \*\*\*\*\*, 7840 Lauvsnes

1	Oluf	6.6	2.0	—	—	—	P	75	Volvo	75	25	Leif Våde, Trong Sundet, 7690 Mosvik
---	------	-----	-----	---	---	---	---	----	-------	----	----	--------------------------------------

NT-N Namsos — tilsynsmann: F.retfl. Namsos, 7840 Lauvsnes

1 å Emma	7.5	2.8	—	—	—	T	76	Marna	72	18	Ole L.Aglen, Aglen, 7850 Fosslandsosen
2 å Brann	8.1	2.6	—	—	—	P	83	Ford	77	68	Torgim Mortensen, 7850 Fosslandsosen
3 kr Fix	8.4	3.0	—	—	—	T	62	Marna	65	24	Kjell Løkkemo, 7810 Alhusstrand
4 å Kobben	6.9	2.5	—	—	—	T	71	Marna	71	15	Ola Skorstad, Skorstad, 7850 Fosslandsosen
6 å Pram	4.3	1.5	—	—	—	T	63	Yamaha	84	4	Arne Hestvik, 7850 Fosslandsosen
8 Petter	7.9	2.4	—	—	—	P	82	Ford	72	68	Ole Dille, Lyngveien 4, 7800 Namsos
9 å Jim	5.3	1.9	—	—	—	P	78	Marin	79	20	Øystein Haukø, 7810 Alhusstrand
11 å Sild	6.2	1.8	—	—	—	T	82	Suzuki	86	9	Steinar B. Elden, Lend, 7800 Namsos
13 å Sjøblomsten	5.9	1.8	—	—	—	T	74	Suzuki	77	4	Brynjar Romstad, Ullenvik, 7850 Fosslandsosen
14 kr Gaute	* 9.0	3.2	—	5	—	T	49	MWM	77	68	Gunnar Brøndbo, Th.Sommerfeldtsg, 7800 Namsos
15 å Bindalengen	4.3	1.5	—	—	—	T	39	Suzuki	71	7	Enok Tøndel, 7850 Fosslandsosen

# Nord-Trøndelag

## NT-N Namsos

Farkostens nummer, type og navn	Meter			Tonn	Matr.	Bygge- år	Motor			Eierens (den korresponderende reder) navn og postadresse	
	Lengde	Bredde	Dybde				Merke	Byggeår	H.K.		
16 å Janita	5.5	1.7	—	—	—	P	86	Yamaha	86	25	Sigmund Lennavik, 7850 Fosslandsosen
17 å Tinka	5.3	1.5	—	—	—	P	79	Yamaha	86	30	Julius P.Hovig, 7850 Fosslandsosen
21 å Gro	5.6	2.2	—	—	—	P	60	Marna	58	5	Jørgen Mohrsen, Broum, 7850 Fosslandsosen
24 Dønning	* 8.1	2.9	—	5	—	P	84	Thorny	84	47	Petter Hestmo, 7810 Alhusstrand
26 å Hoddøyværing	* 7.8	2.6	.7	—	—	P	84	GM	72	96	Knut Bekkavik, 7830 Nord-Statland
27 å Kykken	4.3	2.5	—	—	—	P	67	Mercur	68	5	Sigurd Lennavik, 7850 Fosslandsosen
28 å Bris	4.9	1.8	—	—	—	P	71	Evinr	60	5	Odd Aaen, 7850 Fosslandsosen
29 å Ranabåt	5.1	1.5	—	—	—	T	71	Cresc	69	4	Petter Breistrand, 7850 Fosslandsosen
30 å Bølgen	4.0	1.2	—	—	—	T	60	Evinr	60	3	Olav Aaen, Åsheim, 7850 Fosslandsosen
32 å Kvarven	6.9	2.5	—	—	—	T	78	Volvo	74	25	O.H.røthe, Selnes, 7800 Namsos
33 å Laksen	6.5	2.2	—	—	—	P	79	Volvo	79	23	Per Devik, Årnes, 7850 Fosslandsosen
35 å Laksen	6.5	2.2	—	—	—	T	80	Sabb	80	18	Per O.Aaring, Hamnes, 7850 Fosslandsosen
36 å Havheim	* 9.5	3.3	—	—	—	T	34	Perkin	73	64	Arne Fossland, Rådyravn 3a, 7800 Namsos
37 å Sammy	6.9	2.5	—	—	—	T	35	Sabb	55	5	Sigmund Lennavik P/R, 7850 Fosslandsosen
38 å Gøy	4.3	1.5	—	—	—	P	70	Suzuki	75	9	Ole P.Dille, Lyngvn.4, 7800 Namsos
40 å Vårlys	5.7	1.9	—	—	—	A	89	Honda	85	10	Odd Larsen, 7850 Fosslandsosen
41 å Inger	7.2	2.5	—	—	—	T	72	Sabb	72	22	Ingald Skorstad, Skorstad, 7850 Fosslandsosen
42 å Durhild	5.0	1.5	—	—	—	P	73	Evinr	73	9	Per Devik, Årnes, 7850 Fosslandsosen
43 kr Måken	7.8	2.8	—	—	—	T	68	Sabb	68	22	Jens Helge Skomsvoll, Ramsvika, 7800 Namsos
45 å Birgit	6.5	1.8	—	—	—	P	81	Leyl	80	43	Ole P.Dille, Lyngvn.4, 7800 Namsos
46 å Havsula	6.9	2.2	—	—	—	T	55	Sabb	53	9	Arnold Aaen, Høvika, 7850 Fosslandsosen
47 å Sonja	5.1	1.9	—	—	—	P	82	Marin	82	20	Hans Selnes, 7822 Bangsund
48 å Truls	6.1	—	—	—	—	P	84	Marin	84	10	Reidar Harviksen, 7850 Fosslandsosen
49 s Bølgen	9.7	3.1	—	—	—	T	38	Rapp	60	22	Klaus Aasnes, Nils Bjørumsgt., 7800 Namsos
51 å Doria	6.9	2.2	—	—	—	T	63	Marna	63	12	Andreas Devik, Devika, 7850 Fosslandsosen
53 å Stjernen	5.1	1.5	—	—	—	P	84	Yamaha	84	20	Roald Altø, Skorstad, 7850 Fosslandsosen
56 kr Rav	8.1	2.9	—	—	—	T	76	Leyl	76	50	P.Frisendal, Skytterhusvn.1, 7800 Namsos
57 å Lasse	5.6	1.5	—	—	—	P	79	Yamaha	79	25	Lars Helge Thorsen, 7810 Alhusstrand
61 å Kjetil	6.9	2.2	—	—	—	T	68	Sabb	63	5	Kjell Øien, 7850 Fosslandsosen
63 å Start	5.2	1.5	—	—	—	P	87	Yamaha	87	9	Konrad Altø, 7801 Namsos
65 å Kristin	4.3	1.8	—	—	—	P	72	Cresc	70	12	Kjell Øien, 7850 Fosslandsosen
69 å Smålaks	5.1	1.9	—	—	—	P	76	Yamaha	77	20	Per O.Aaring, Hamnes, 7850 Fosslandsosen
71 Altebuen	* 8.8	3.2	—	—	—	P	85	Isuzu	85	50	Inge Lennavik, 7850 Fosslandsosen
77 å Nils	6.9	2.2	—	—	—	T	49	Sabb	59	5	Erling Lona, 7830 Nord-Statland
78 å Ole	7.3	2.5	—	—	—	T	70	Sabb	76	22	Svein Reidar Sætervik, 7850 Fosslandsosen
79 å Hans	4.9	1.9	—	—	—	P	70	Tohats	77	12	Othar Finnanger, 7850 Fosslandsosen
80 å Marna	5.0	1.8	—	—	—	P	79	Yamaha	79	20	Trygve Husby, Fossland, 7850 Fosslandsosen
82 å Sol	5.6	1.4	—	—	—	P	82	Yamaha	82	30	Snorre Aglen, Furuheim, 7850 Fosslandsosen
84 å Konkordia	6.5	2.2	—	—	—	T	57	Marna	38	6	Karstein Aglen, Aglen, 7850 Fosslandsosen
85 å Laksen	6.9	2.4	—	—	—	P	82	Volvo	81	24	Ulf Romstad, Årvika, 7850 Fosslandsosen
88 å Truls	6.5	2.2	—	—	—	T	61	Sabb	60	8	Meiner Finnanger, Finnanger, 7850 Fosslandsosen
89 Straumsund	* 8.7	3.0	1.0	—	—	A	82	Ford	82	85	Oddvar Dille, 7850 Fosslandsosen
90 å Sjøfuglen	6.9	2.2	—	—	—	T	63	Marna	68	18	Olav Finnanger, Finnanger, 7850 Fosslandsosen
92 å Laksen	7.3	2.5	—	—	—	T	64	Sabb	64	10	Hilmar Altø, 7850 Fosslandsosen
95 s Skippy	* 10.6	2.9	1.0	—	—	T	47	Scania	70	140	Hans Finnanger, Oterdalen, 7850 Fosslandsosen
96 å Odd	6.9	2.2	—	—	—	T	59	Sabb	87	22	Konrad Altø P/R, Altøya, 7850 Fosslandsosen
97 å Yngve	5.0	1.5	—	—	—	P	73	Suzuki	73	9	Trygve Aglen, Årvika, 7850 Fosslandsosen
98 å Bølgen	5.0	1.5	—	—	—	T	64	Yamaha	79	6	Reidar Sætervik, Vindsetmo, 7850 Fosslandsosen
101 å Havet	6.4	2.3	—	—	—	P	84	Yanmar	84	22	Hilmar Altø, 7850 Fosslandsosen
102 å Laksen	7.0	2.6	—	—	—	T	66	Marna	66	12	Tore Skorstad, 7850 Fosslandsosen
108 å Marnan	5.6	2.2	—	—	—	T	53	Marna	53	5	Erland Landre, Altebotn, 7850 Fosslandsosen
110 å Maks	4.8	1.5	—	—	—	P	85	Marin	85	10	Reidar Skorstad, Stranda, 7850 Fosslandsosen
117 å Pluto	5.9	2.0	—	—	—	P	73	Sabb	65	8	Bjarne Jørgensen, Skorstad, 7850 Fosslandsosen
121 å Silda	5.3	1.8	—	—	—	P	72	Yamaha	75	8	Øistein Øien, Øra, 7850 Fosslandsosen
124 å Pus	5.1	1.5	—	—	—	T	55	Mercur	63	3	Steinar Elden, Varpneset, 7800 Namsos
126 å Hai	4.3	1.5	—	—	—	T	71	Mercur	67	4	Hans Skorstad, 7850 Fosslandsosen
127 å Pluggen	5.0	1.8	—	—	—	P	60	Mercur	63	35	A.Seierstad, Kalkløvågen, 7800 Namsos
131 Buster	* 9.5	3.1	—	—	—	T	83	Perkin	82	73	Kjell Thorland, 7820 Spillum
132 å Auren	5.3	2.8	—	—	—	P	78	Tohats	79	25	Rolf Thorsen, 7810 Alhusstrand
136 å Silda	5.6	1.7	—	—	—	T	54	Cresc	62	5	Øistein Øien, Øia, 7850 Fosslandsosen
137 å Olga	7.8	2.6	—	—	—	T	60	Sabb	75	30	Hans Skorstad, 7850 Fosslandsosen
139 å Laksen	7.2	2.5	—	—	—	T	67	Marna	67	12	Olaf Skorstad, Skorstad, 7850 Fosslandsosen

NT-N Namsos

Farkostens nummer, type og navn	Meter			Tonn	Matr.	Bygge- år	Motor			Eierens (den korresponderende reder) navn og postadresse	
	Lengde	Bredde	Dybde				Merke	Byggeår	H.K.		
141 å Morten	6.2	2.5	—	—	—	T	60	Sabb	63	8	Steinar B.Elden, Lend, 7800 Namsos
143 å Kobben	7.2	2.5	—	—	—	T	77	Sabb	65	16	Hammes Lakskompani, 7850 Fosslandsosen
146 å Petrine 2	4.0	1.5	—	—	—	T	77	Johns	77	6	Erland Landre, Altebotn, 7850 Fosslandsosen
147 å Ike	5.6	1.5	—	—	—	P	76	Yamaha	77	28	Karl J.Ekker, Eggesnes, 7850 Fosslandsosen
148 å Maja	5.6	2.2	—	—	—	P	79	Yamaha	79	28	Jørgen Mohrsen, Broum, 7850 Fosslandsosen
150 å Havørna	5.3	1.5	—	—	—	T	60	Sleipn	30	3	Arnold Aaen, Hovika, 7850 Fosslandsosen

NT-NL Namdalseid — tilsynsmann: F.retill. Namdalseid, 7840 Lauvsnes

6 å Urias	5.3	1.8	—	—	—	T	79	Johns	80	20	Olaf Skorstad, 7830 Nord-Statland
7 kr Robin Werner	* 13.9	4.3	—	18	—	T	42	Merc	75	200	Arild Skorstad P/R, 7830 Nord-Statland
18 å Laks	5.9	1.8	—	—	—	T	59	Sabb	80	10	Arild Skorstad, 7830 Nord-Statland
19 å Spurven	7.4	2.8	—	—	—	T	66	Sabb	76	30	Olaf Skorstad, 7830 Nord-Statland
20 g Fortuna	9.8	3.6	—	—	—	T	61	Volvo	65	120	Geir Johansen P/R, 7830 Nord-Statland
21 Master	7.4	2.8	—	2	—	P	86	Yanmar	86	55	Jan Windseth, 7830 Nord-Statland
23 Gåsungen	8.1	3.1	—	—	—	S	65	Merc	72	42	Arild Skorstad, 7830 Nord-Statland
24 å Sjøliv	7.8	2.8	—	—	—	T	63	Marna	70	18	Olaf Skorstad, 7830 Nord-Statland
25 kr Namsenfisk	* 10.1	3.0	.9	—	—	P	84	Ford	85	80	Per Helge Monsen, 7830 Nord-Statland

NT-NR Nærøy — tilsynsmann: F.retill. Nærøy, Boks 283 790, Rørvik

3 å Pia	5.8	2.0	—	—	—	P	53	Sabb	63	10	Johan Brækkan, 7970 Kolvereid
4 kr Heidi	* 12.0	4.0	—	15	—	T	66	Volvo	78	144	Rolf Sørensen, 7954 Indre Nærøy
5 å Dikken	5.0	1.7	—	—	—	T	65	Mercur	65	6	T.Torgersen, 7990 Naustbukta
6 kr Frimann	* 9.7	3.1	—	—	—	P	85	Isuzu	85	70	Hans Olav Moen, Abelvær, 7950 Abelvær
7 s Havlaks	* 13.6	3.8	—	17	—	T	33	Brunv	65	56	Odd Klungvik P/R, 7983 Gjerdinga
8 å Siss	4.5	1.6	—	—	—	T	84	Yamaha	83	4	Harald Hansen, 7954 Indre Nærøy
9 Storbåen	* 11.2	3.9	—	12	—	T	74	Volvo	73	145	Arne Hagen P/R, 7960 Salsbruket
14 kr Skagen	* 15.9	4.6	—	24	—	T	67	Normo	69	120	Steinar Skillingsås, 7990 Naustbukta
19 kr Pioner	7.7	2.8	—	—	—	P	67	Perkin	72	35	Helge Hopen, 7970 Kolvereid
20 Havlys	* 6.5	2.4	—	—	—	P	79	Sabb	79	30	Øystein Hopen, 7970 Kolvereid
21 k Arnøyfjord	* 14.2	3.8	—	15	—	T	31	Volvo	76	144	Jacob Arnøy, Arnøy, 7954 Indre Nærøy
22 g Falken	* 7.8	2.8	—	3	—	T	63	Perkin	71	35	Åsmund Øren, 7970 Kolvereid
26 g Luna	8.4	2.9	—	—	—	T	65	Volvo	62	95	Per Magne Møinichen, 7940 Ottersøy
30 å Alken	5.0	1.5	—	—	—	T	70	Evinr	70	6	Torbjørn Thormodsen P/R, 7954 Indre Nærøy
31 å Parat	5.1	1.8	—	—	—	T	75	Yamaha	75	15	Arthur Strand, 7990 Naustbukta
32 å Sputnik	6.1	2.0	—	—	—	T	62	Sleipn	56	14	Olav A.Urdshals, 7970 Kolvereid
34 å Mosken	5.7	2.1	—	—	—	P	81	Sabb	81	10	Jens Volden, 7953 Strand i Namdal
36 å Jan	4.8	1.1	—	—	—	T	50	Mercur	63	10	H.Haugerøy, 7953 Strand i Namdal
37 Odd Arne	6.6	2.3	—	—	—	A	88	Sabb	87	30	Odd Tømmervik, 7985 Rødseidet
38 å Nyjo	5.7	2.1	—	—	—	P	80	Volvo	80	23	Arve Brandtzag, 7990 Naustbukta
40 K. Robertsen	* 12.2	4.1	1.5	—	—	P	89	Volvo	89	162	Kyrre Møllevik, 7970 Kolvereid
41 kr Barmsund	* 18.9	4.3	—	31	—	T	46	Volvo	75	278	Ove Morten Hagen, 7950 Abelvær
43 g Maja	8.7	3.4	—	—	—	T	59	Sabb	59	16	Adolf Holmvik, 7975 Foldereid
45 å Måken	5.7	2.1	—	—	—	P	80	Yamaha	83	40	Arnfinn Arnøy, 7954 Indre Nærøy
46 å Fugløy	6.9	2.5	—	—	—	T	63	Sabb	74	16	Simon Skillingsaas, 7990 Naustbukta
47 k Laila	* 12.1	3.9	—	13	—	T	31	MWM	77	155	Georg Nygård, 7980 Måneset
48 å Real	6.3	2.5	—	—	—	T	65	Sabb	65	10	Knut Øren, 7970 Kolvereid
49 å Sleipner	5.3	1.8	—	—	—	T	47	Sleipn	47	4	Torleif Ramstad, 7954 Indre Nærøy
50 å Trygg	6.5	2.5	—	—	—	T	53	Marna	61	5	Gunnar Hamland, 7953 Strand i Namdal
53 kr Utvær	* 11.0	3.6	—	9	—	T	45	Volda	54	22	Hilmar Bliøk P/R, 7980 Måneset
54 å Måken	5.3	1.8	—	—	—	T	63	Sabb	63	8	Sigmund Tollefsen, 7980 Måneset
55 Hege	* 9.1	3.2	—	—	—	A	85	MWM	85	56	Åsmund Øren, 7970 Kolvereid
57 g Truls	6.9	2.6	—	—	—	T	54	Sabb	73	22	Helge Bakke, 7940 Ottersøy
58 k Haabet 1	* 24.9	6.0	—	88	—	T	7	Wichm	54	160	Arne Urdshals, 7970 Kolvereid
60 å Bølgen	6.7	2.4	—	—	—	P	85	Yanmar	85	30	Johan Bjørnli, 7970 Kolvereid
61 Sørgård	* 7.9	2.5	1.0	—	—	P	81	Yanmar	81	33	Andreas Hjelvik, 7953 Strand i Namdal
62 å Forsøk	7.2	2.3	—	—	—	T	70	Sabb	70	12	Fritz H.Aune, 7990 Naustbukta
63 å Von	7.2	2.2	—	—	—	T	—	Sabb	63	5	Birger Sorø, 7940 Ottersøy
64 kr Tor	7.4	2.7	—	—	—	P	86	Yanmar	86	44	Sigred Møllevik, 7960 Salsbruket

# Nord-Trøndelag

## NT-NR Nærøy

Farkostens nummer, type og navn	Meter			Tonn Matr.		Bygge- år	Motor		Eierens (den korresponderende reder) navn og postadresse			
	Lengde	Bredde	Dybde	I	II		Merke	Byggeår H.K.				
65	Vågen	6.4	2.3	—	—	P	83	Yanmar	83	30	Erling Røed, 7985 Rødseidet	
66	Trine	* 8.0	2.7	1.4	—	A	85	Isuzu	85	50	Tor Sandø, 7970 Kolvereid	
68	å Ternen	5.9	2.1	—	—	P	81	Volvo	81	13	Hermod Volden, Skage, 7970 Kolvereid	
71	å Måken	5.0	1.8	—	—	A	85	Suzuki	83	35	Håkon Sørensen, Asnøy, 7954 Indre Nærøy	
75	kr Nyls	* 8.1	2.8	—	5	—	T	75	Sabb	74	22	Bjarne Torgersen, 7950 Abelvær
77	å Tor	* 6.9	2.5	—	—	T	62	Sabb	69	16	Jan Terje Stavang, 7900 Rørvik	
78	Mariann	* 10.1	3.1	—	8	—	T	73	MWM	74	68	Terje Moen, 7950 Abelvær
86	kr Elin	* 8.1	2.6	—	—	P	80	Perkin	80	47	Nils-Johan Svendsen, Eidshaug, 7940 Ottersøy	
90	å Pilen	4.8	1.7	—	—	P	79	Suzuki	83	8	Peder Blikø, 7983 Gjerdinga	
93	å Bas	6.1	2.2	—	—	A	85	Isuzu	85	35	Oddvar Urdshals, Kolvereid, 7970 Kolvereid	
103	å Fering	4.0	1.2	—	—	T	—	Cresc	64	4	Oskar Skotheim, 7990 Naustbukta	
109	å Rocky	4.4	1.6	—	—	P	79	Evinr	80	15	Reinert Sørensen, 7950 Abelvær	
110	å Buster	4.5	1.7	—	—	A	87	Marin	87	9	Mathias Paulsen, 7975 Foldereid	
123	å Mikal	5.4	2.1	—	—	P	86	Yamaha	83	8	Rønold Almlie, 7953 Strand i Namdal	
124	å Pus	4.3	1.5	—	—	T	69	Suzuki	69	4	Arne Bakken, 7990 Naustbukta	
126	å Silver	6.9	2.2	—	—	T	70	Sabb	70	8	Asbjørn Mainichen, 7940 Ottersøy	
127	kr Alf Einar	13.8	3.8	—	15	—	T	47	Volvo	75	150	Alf Blikø P/R, 7980 Måneset
128	å Kr.Margareth	5.0	1.8	—	—	T	67	Johns	60	18	Ståle Rønningen, 7954 Indre Nærøy	
130	k Øværing	* 15.7	4.9	—	24	—	T	65	Volvo	81	155	Johan Arnøy, Arnøya, 7954 Indre Nærøy
137	å Anton Junior	6.6	2.4	—	—	T	57	Sabb	82	18	Jarl Seterøy, 7970 Kolvereid	
140	kr Ove Karin	7.5	2.4	—	—	T	58	Sabb	83	30	Odd Aarvik, 7960 Salsbruket	
146	kr Delfin	6.5	2.4	—	—	P	75	Volvo	75	36	Kasander Paulsen, 7975 Foldereid	
155	å Pia	4.8	1.5	—	—	T	76	Yamaha	76	9	Arve Brandtzæg, 7990 Naustbukta	
169	å Jappen	5.0	1.5	—	—	T	50	Jap	—	1	Alf Blikø P/R, 7983 Gjerdinga	
172	å Chiko	6.0	1.9	—	—	T	69	Sabb	68	8	Arne Volden, 7970 Kolvereid	
178	kr Castor	7.8	2.9	—	—	T	75	Marna	74	28	Wilhelm Bålfjord, 7980 Måneset	
186	å Ternen	5.6	1.5	—	—	T	35	Sleipn	52	3	Reidar Sjølie, 7990 Naustbukta	
188	kr Vestvåg	* 8.4	2.7	—	—	T	66	Perkin	74	35	Adolf Ovesen, 7954 Indre Nærøy	
200	å Feiring II	* 6.7	2.2	—	—	P	80	Sabb	80	10	Oskar Skotheim, 7990 Naustbukta	
201	å Kjøll	5.9	2.0	—	—	T	54	Sabb	62	8	Hjalmar Johansen, 7970 Kolvereid	
206	g Torgun Kathrine	* 12.4	4.2	—	20	—	T	36	Volvo	73	150	Tormod Urdshals P/R, 7970 Kolvereid
207	å Rapp	5.3	1.8	—	—	T	51	Marna	—	5	Tormod Urdshals P/R, 7970 Kolvereid	
208	k May Helen	* 16.4	4.5	—	24	—	T	43	Volvo	71	270	Agnar Wennevik, 7975 Foldereid
224	å Olli	4.3	1.5	—	—	P	76	Yamaha	76	8	Anders Skotheim, 7990 Naustbukta	
237	å Sofus	5.2	1.9	—	—	P	68	Sabb	68	8	Bjarne Aarvik, 7960 Salsbruket	
253	å Perlon	6.2	2.2	—	—	T	61	Sabb	59	8	Per Mittereng, 7970 Kolvereid	
258	å Pius	5.0	1.6	—	—	T	69	Yamaha	76	9	Audun Hamland, 7953 Strand i Namdal	
259	kr Torill Annie	* 11.8	3.6	—	12	—	T	45	MWM	75	102	Johan Wigum, 7990 Naustbukta
260	å Bølgen	5.9	2.3	—	—	T	63	Sabb	63	8	A.Tømmervik P/R, 7990 Naustbukta	
272	g Ekko	* 13.5	4.2	—	17	—	T	44	Gardn	81	142	A.Finnstrand, 7970 Kolvereid
276	å Japp	5.0	1.5	—	—	T	35	Jap	60	2	Kristian Sørensen, 7990 Naustbukta	
280	kr Willy	* 9.5	3.2	—	6	—	T	38	Marna	73	42	Brynjør Breivik, 7980 Måneset
288	å Sjøblomsten	5.9	2.2	—	—	T	63	Sabb	63	8	Jakob Strømvik, 7970 Kolvereid	
295	å Brønnes	5.6	1.7	—	—	T	58	Sleipn	53	5	Hilmar Lund, 7965 Lund	
302	å Steggen	6.2	2.1	—	—	T	60	Sabb	61	6	Arthur Hagen P/R, 7962 Opplygg	
303	kr Laila	6.5	1.7	—	—	T	53	Sabb	63	8	Sigbjørn Rønningen, 7970 Kolvereid	
309	å Annie	6.1	2.1	—	—	T	60	Volvo	84	25	Kåre Øren, 7970 Kolvereid	
313	å Måken	5.9	2.1	—	—	T	61	FM	61	5	Ø.Hermanstrand, Hofles, 7953 Strand i Namdal	
319	å Sjøstjerna	7.5	2.8	—	—	T	69	Sabb	69	16	Hilmar Lund, 7965 Lund	
323	å Lodd	5.4	1.9	—	—	T	54	Marna	52	8	Finnstrand Notbruk, 7970 Kolvereid	
325	å Bølgen	5.9	2.0	—	—	T	51	FM	50	4	Olav Leirvik, 7970 Kolvereid	
330	g Sild	* 11.0	3.5	1.5	10	—	T	54	Merc	76	56	Odd L. Aarvik, 7960 Salsbruket
342	g Tennskjær	9.0	3.1	—	—	T	64	Ford	76	72	Hermann Haugerøy, 7953 Strand i Namdal	
354	å Glimt	5.6	2.0	—	—	T	55	FM	55	4	V.Sørstrand, 7970 Kolvereid	
358	å Trollungen	4.9	1.3	—	—	T	—	Cresc	—	4	Kåre Kaspersen, 7990 Naustbukta	
360	å Ragnar	5.9	2.0	—	—	T	60	Sabb	53	4	Birger Arnø, 7954 Indre Nærøy	
365	kr Perlon	7.5	2.6	—	—	T	65	Sabb	57	5	Hilmar Blikø P/R, 7983 Gjerdinga	
368	å Inge	4.7	1.5	—	—	T	65	Evinr	65	6	Sigmund Tollefsen, 7980 Måneset	
376	k Johnny-Rune	* 10.6	3.3	—	7	—	T	36	Perkin	79	62	Roald Bakke, Eidshaug, 7940 Ottersøy
386	kr Sjøglimt	7.5	2.5	—	—	T	74	Sabb	81	22	Per Melbye, 7940 Ottersøy	
388	å Livikguitt	4.5	1.5	—	—	T	65	Evinr	65	6	Rolf Livik, 7970 Kolvereid	
393	g Prøven	* 9.0	3.3	.9	—	T	66	MWM	83	102	Odd Sørenmo, 7960 Salsbruket	

NT-NR Nærøy

Farkostens nummer, type og navn	Meter			Tonn		Matr.	Bygge- år	Motor		Eierens (den korresponderende reder) navn og postadresse	
	Lengde	Bredde	Dybde	I	II			Merke	Byggeår		H.K.
394 å Jarl	5.3	1.8	—	—	—	T	66	Sleipn	67	4	Torleif Seterøy, 7960 Salsbruket
403 å Kjell	5.3	2.1	—	—	—	T	59	Sabb	59	8	Odd Sørmo, 7960 Salsbruket
406 å Pan	4.9	1.2	—	—	—	T	—	Cresc	—	4	Jakob Strømvik, 7970 Kolværid
413 kr Kjell	* 8.1	2.8	—	—	—	T	68	Marna	68	24	Gunnar Haug, Marøya, 7900 Rørvik
420 å Marit	6.1	2.0	—	—	—	P	70	Volvo	86	36	Ove Morten Hagen, 7960 Salsbruket

NT-S Steinkjær — tilsynsmann: F.retfl. Flatanger \*, 7840 Lauvsnes

1	Trine	8.2	2.7	—	—	—	T	—	Perkin	75	35	Jon Eilertsen, 7730 Beitstad
2	å Von	5.0	2.2	—	—	—	T	66	Johns	63	3	Arne Sjøli, 7730 Beitstad
3	s Karina	8.0	2.5	—	—	—	T	54	Leyl	83	34	Jon Lundemo, 7760 Snåsa
4	s Vesterbøen	9.1	3.3	—	5	—	T	72	Sabb	72	68	Terje Simonsen, Jøsebergvn 8b, 7700 Steinkjær
5	kr Lill Mona	9.7	2.8	—	—	—	T	63	Bedf	77	95	Kjell Mellingen, 7730 Beitstad
7	Skarven	7.6	2.8	—	—	—	A	84	Nogva	84	50	Reidar Wennevik, Følling, 7700 Steinkjær
8	Loke	* 8.0	2.7	—	5	—	P	76	Sabb	76	22	Torkel Eilertsen, 7730 Beitstad

NT-SD Stjørdal — tilsynsmann: F.retfl. Flatanger \*\*\*\*\*, 7840 Lauvsnes

1	s Evald	7.0	2.3	—	—	—	T	60	Sabb	79	18	Asbjørn Saksvik, 7510 Skatval
8	Vito	6.3	2.3	—	—	—	P	83	Yanmar	83	30	Ole Stene, 7510 Skatval

NT-V Vikna — tilsynsmann: F.retfl. Vikna \*\*, Boks 283 790, Rørvik

1	å Laila Synnøve	5.9	2.5	—	—	—	T	73	Sabb	73	10	Petter Strand, 7924 Austafjord
2	Vesleper	* 11.9	3.6	—	10	—	T	26	Ford	79	135	Steinar Olsen, Lauvøyvågen, 7900 Rørvik
6	å Petter	4.9	1.9	—	—	—	P	73	Evinr	68	18	Jarle Hansen, 7924 Austafjord
7	å Emma	5.8	1.5	—	—	—	T	69	Evinr	80	6	Arve Nygård, Rausandv.1, Byås, 7900 Rørvik
8	Bola	* 9.7	3.4	—	12	—	P	76	MWM	76	102	John Lyse, Gardstad, 7924 Austafjord
9	å Måken	5.4	2.1	—	—	—	P	80	Yamaha	80	28	Kjell Øvereng, 7900 Rørvik
11	Viknafisk	* 32.2	6.3	—	144	—	S	54	Wichm	79	500	Per Ola Valø, Sjuraberget 2, 7900 Rørvik
13	å Torsken	5.7	2.1	—	—	—	P	80	Evinr	82	50	Roger Løberg, Flerengstrand, 7900 Rørvik
15	å Måken	6.2	2.2	—	—	—	T	50	Sleipn	60	5	Odd Kristiansen P/R, Kirkegt 13, 7900 Rørvik
17	å Janne Anita	4.9	1.9	—	—	—	P	77	Yamaha	79	28	Olav Kvalø, Kvaløya, 7900 Rørvik
18	å Traust	5.4	2.1	—	—	—	P	79	Evinr	79	35	Jonas Ulriksen, Gluggfjellvn 31, 7900 Rørvik
19	k Berni-Arne	* 14.7	4.5	—	21	—	T	66	Volvo	85	210	Harald Hansen P/R, 7930 Borgann
20	å Arne	6.2	2.5	—	—	—	T	62	Sabb	70	10	Per Hellese, 7924 Austafjord
22	kr Remy	* 9.5	3.1	—	8	—	T	76	MWM	75	68	Arne Lyse, 7990 Naustbukta
23	Havblomst	* 10.5	3.4	2.0	11	—	P	88	Volvo	86	262	Odd Kristian Myhre, 7900 Rørvik
27	å Bajass	5.4	2.1	—	—	—	P	87	Suzuki	85	9	Jonny Nygård, Stubbsvingen 6, 7900 Rørvik
29	Elvegris	6.2	2.3	—	—	—	A	88	Evinr	88	90	Sten Ståle Høvik, 7900 Rørvik
30	kr Fjordfisk	7.9	2.4	—	—	—	T	71	Sabb	71	16	Herman Johansen, 7923 Ofstadsjøen
33	Hektor	7.8	2.8	—	—	—	P	85	Bukh	85	48	Hans Vikestad, Vangsfjord, 7900 Rørvik
34	Cola	6.7	2.2	—	—	—	P	82	Sabb	82	10	Kolbjørn Valø, 7924 Austafjord
37	g Havselv	* 10.5	3.2	—	10	—	T	67	Perkin	87	62	Eilif Skjærvær, Engan, 7900 Rørvik
38	kr Anne-Lene	* 10.6	3.4	—	10	—	T	76	Sabb	87	117	Arvid Waagø P/R, Karl Furrsev., 7900 Rørvik
39	å Rasken	5.4	2.1	—	—	—	P	79	Evinr	78	35	Terje Sylten, 7924 Austafjord
42	å Aase Mathea	* 7.4	2.6	—	—	—	P	84	Sabb	84	30	Johan Sørheim, Lauvøyvågen, 7900 Rørvik
43	å Falk	6.2	2.3	—	—	—	T	58	Sabb	75	10	Ernst Sæternes P/R, 7924 Austafjord
44	Andungen	8.6	2.7	—	7	—	P	74	Perkin	73	62	Leif Høvik, Sankthanshaugv 9, 7900 Rørvik
45	g Borgøyvær	* 14.6	4.8	—	24	—	T	62	MWM	77	260	Kjetil Johansen, 7930 Borgann
46	Veslemøy	* 10.6	3.2	1.9	11	—	P	88	Cumm	87	180	Ulf G. Garstad P/R, Gardstad, 7924 Austafjord
47	kr Vågen	* 9.4	3.0	—	8	—	P	78	Sabb	78	68	Lyngsnes P/R, (Odd og R.Lyngsnes, 7924 Austafjord)
48	å Søsse	4.9	1.9	—	—	—	P	78	Evinr	78	35	Rolf Bondø, 7900 Rørvik
50	å Hinnholm	5.6	1.8	—	—	—	T	77	Yamaha	79	30	Harald Myhre, 7924 Austafjord
51	å Evenskjær	4.4	2.1	—	—	—	P	80	Yamaha	80	40	Ole Evenstad, Ofstad, 7900 Rørvik
54	Fram	* 10.5	3.8	1.5	—	—	A	89	Perkin	85	124	Øivind Valø, 7924 Austafjord
56	å Svanen	5.9	2.1	—	—	—	T	74	Sabb	74	10	Solgard Riise, 7900 Rørvik
57	Vikingfjord	7.0	2.9	—	—	—	A	88	Yamaha	88	90	Ronald Settnøy P/R, Storsul, 7924 Austafjord
58	k Fiskeren	* 13.6	3.8	—	13	—	T	30	Ford	82	127	Torbjørn Strand, 7900 Rørvik

# Nord-Trøndelag

## NT-V Vikna

Farkostens nummer, type og navn	Meter			Tonn		Matr.	Bygge- år	Motor			Eierens (den korresponderende reder) navn og postadresse	
	Lengde	Bredde	Dybde	I	II			Merke	Byggeår	H.K.		
60 å	Lettvint	5.3	1.4	—	—	—	T	—	Sleipn	66	4	Fillip Grindvik, 7900 Rørvik
61	Duen	8.1	2.9	—	—	—	T	75	Sabb	75	22	Paul Sylten, 7924 Austafjord
62 kr	Brødrene	* 10.9	3.6	—	12	—	T	46	Ford	82	117	Gudmund Emilsen, Lauvøyvågen, 7900 Rørvik
63 kr	Solblikk	* 12.4	3.9	—	14	—	T	69	Volvo	69	135	Jarle Westgård P/R, Andreassvn 38, 7900 Rørvik
64	Lynn Marie	* 9.4	3.0	—	7	—	P	76	Perkin	76	62	Bjørn Forås, Bakkegt. 2, 7900 Rørvik
65 å	Oddrun	4.3	1.5	—	—	—	P	80	Suzuki	78	6	Odd Kvalø, Engan, 7900 Rørvik
66 kr	Havglans	8.1	2.5	—	—	—	T	63	Sabb	82	66	Reidar Berg, Engan, 7900 Rørvik
67 å	Lurven	4.9	1.9	—	—	—	P	78	Evinr	83	9	R.A.Nygård, Steinberget 16., 7900 Rørvik
68 k	Anne-Bjørg	* 13.2	3.9	—	16	—	T	22	Volvo	62	150	Bjarne Bondø, Gardstad, 7924 Austafjord
69	Brusøy	* 10.5	3.1	1.7	11	—	P	83	MWM	83	112	Roger Hatland, Stubbvn 3, 7900 Rørvik
71 kr	Skorgenes	7.3	2.4	—	—	—	T	72	Sabb	72	22	Tore Johansen, 7930 Borgann
72 kr	Williksen Sen.	* 14.1	4.7	—	24	—	T	82	Scania	82	235	Jan Helge Williksen P/R, Nordaunet, 7900 Rørvik
74 å	Tormod	7.2	2.3	—	—	—	T	32	Marna	55	8	Krist Kristiansen, Flerengstrand, 7900 Rørvik
75 kr	Petterø	7.6	.8	—	—	—	T	60	Perkin	71	35	Leif Moen, 7900 Rørvik
82 kr	Mitholm	8.1	2.8	—	—	—	T	75	Isuzu	85	70	Bjarne J.Fjukstad, 7924 Austafjord
84 å	Øivind	5.4	2.1	—	—	—	P	79	Yamaha	79	40	Roger Johansen, 7930 Borgann
85 å	Vakt	4.9	1.9	—	—	—	P	76	Yamaha	76	25	Oddmund Kvalø, Byåsv. 1, 7900 Rørvik
88	Malo	* 10.5	3.4	2.0	10	—	P	85	Volvo	85	153	Christian Ulsund, 7924 Austafjord
90 k	Mary	* 11.2	3.5	—	10	—	T	32	Motor	72	108	Heiberg Kristiansen, 7900 Rørvik
91 å	Svanen	5.6	1.8	—	—	—	T	50	Marna	49	5	Kristian Lyso, Gardstad, 7924 Austafjord
95 å	Delfin	* 9.2	2.8	1.0	—	—	T	24	Ford	73	61	Aksel Garstad, Gardstad, 7924 Austafjord
96 kr	Øyvær	* 9.3	3.0	—	7	—	T	76	MWM	76	68	Per H.Fjukstad, Fjukstad, 7924 Austafjord
97 å	Trio	6.2	1.8	—	—	—	T	48	Sleipn	61	5	I.Gåsvær P/R, 7924 Austafjord
98 å	Sild	9.1	2.6	—	—	—	T	58	Marna	57	24	Rolf Bondø, 7900 Rørvik
99 å	Jørgen	5.5	2.1	—	—	—	P	88	Evinr	89	60	Torbjørn Kristiansen P/R, 7924 Austafjord
100	Settnøy Senior	* 14.9	5.2	2.1	—	—	T	88	Volvo	84	188	Erling Settnøy, Gardstad, 7924 Austafjord
102 kr	Straumen	7.8	2.6	—	—	—	T	64	Marna	61	8	Kåre Tjønso, 7924 Austafjord
104 å	Hege	5.4	2.1	—	—	—	P	81	Yamaha	81	30	John Yngve Ulsund, 7924 Austafjord
105	Soløy	* 7.6	2.6	—	5	—	P	71	Perkin	85	35	Tore Våge P/R, Gardstad, 7924 Austafjord
106 å	Ufo	5.4	2.1	—	—	—	P	79	Evinr	81	60	Torbjørn Horsfjord, 7924 Austafjord
107 å	Harry	4.9	1.9	—	—	—	P	70	Yamaha	74	9	Kolbjørn Sørø, Nyveien, 7900 Rørvik
108 kr	Fløtind	* 9.4	3.2	—	8	—	P	74	Perkin	80	72	Peder Blåmoli, Lauvøy, 7900 Rørvik
109	Mona Kristin	11.6	3.2	—	11	—	T	72	Perkin	84	127	Tor Horsfjord P/R, 7900 Rørvik
110 å	Blinken	4.9	1.9	—	—	—	P	80	Suzuki	87	40	P. Dekkerhus, Dekkerhus, 7900 Rørvik
111 å	Stein Erik	5.9	1.8	—	—	—	P	82	Volvo	82	17	Kåre Stenvold, Dalsethgt 8, 7900 Rørvik
113 s	Viknøjent	* 10.6	3.5	—	—	—	T	39	Volda	39	14	Kåre Vikestad, Vikestad, 7900 Rørvik
114 kr	Tjørnholm	7.9	2.3	—	—	—	T	68	Isuzu	85	52	Helmer Henrikø, Skjånesvn 6, 7900 Rørvik
118 kr	Tim	8.1	2.8	—	—	—	T	64	Perkin	65	35	Egil Hartviksen, 7900 Rørvik
120 å	Festus	5.4	2.1	—	—	—	P	80	Yamaha	80	30	Bjørn Olav Myhre, 7924 Austafjord
124 å	Ali	4.3	1.6	—	—	—	P	79	Evinr	80	9	Reidar Lyngsnes, 7924 Austafjord
129 kr	Laila	* 15.2	4.1	—	21	—	T	67	Volvo	76	210	Tron Nogna P/R, 7900 Rørvik
130 kr	Nyhav	* 9.8	3.3	—	9	—	T	76	Marna	76	42	Magne Fjukstad, 7924 Austafjord
133	Strømsnes	* 14.9	5.3	2.2	—	—	S	89	Volvo	89	367	Paul Arild Johansen, Strømsnes, 7924 Austafjord
135 kr	Janne Lise	* 9.4	3.0	—	—	—	P	81	Sabb	87	78	Einar Grindvik, Engan, 7900 Rørvik
141 k	Signal	* 10.4	3.1	1.3	—	—	T	29	Nogva	62	20	Joralf Paasche, 7924 Austafjord
142 k	Vågøybuen	* 13.8	3.7	—	14	—	T	37	Perkin	80	140	Jan Andor Vågø, 7900 Rørvik
143 kr	Håvard	* 12.9	4.1	—	17	—	T	72	Perkin	72	140	Arne Johansen P/R, Straumsnes, 7924 Austafjord
144 å	Haralddgutt	4.9	1.9	—	—	—	P	82	Yamaha	81	20	Helmer Henrikø, Skjånesvn 6, 7900 Rørvik
147 å	Havsul	4.9	1.9	—	—	—	P	80	Yamaha	81	15	Terje R.Larsen, Ulsund, 7924 Austafjord
150 kr	Nystein	* 24.9	6.4	—	98	—	T	68	Wichm	68	450	Svein Ulsund P/R, Stokkstrandhaugv, 7900 Rørvik
155 å	Terten	5.8	1.8	—	—	—	T	55	Sleipn	55	5	H.I.Hanssen, Sjørgjæslingan, 7900 Rørvik
156 å	Rasken	4.9	1.9	—	—	—	P	81	Mercur	72	10	Birger Sørø, Nyv., 7900 Rørvik
157 kr	Nordlys	* 9.7	3.4	—	—	—	T	82	Perkin	81	62	Mandor Ovesen P/R, Lauvøyst., 7900 Rørvik
160 å	Mogutten	5.9	2.0	—	—	—	T	55	Sleipn	55	4	Alf Moen, 7924 Austafjord
161 kr	Anderøy	* 12.0	3.8	1.8	12	—	T	83	Volvo	83	156	Helge Johansen P/R, 7930 Borgann
162 å	Elvis	4.9	—	—	—	—	P	81	Yamaha	84	20	Ronald Settnøy, 7924 Austafjord
164 å	Kristin	4.7	1.8	—	—	—	T	75	Evinr	79	15	Harald Henrikø, 7924 Austafjord
168	Strømøy	* 9.0	3.2	.9	—	—	T	77	Ford	76	60	Bjørn O.Pedersen, Engan, 7900 Rørvik
173 å	Per	4.3	1.4	—	—	—	T	64	Evinr	66	6	Per Hellesø, 7924 Austafjord
175 å	Peik	4.9	1.9	—	—	—	P	74	Evinr	74	9	Martin Nergård, Gardstad, 7924 Austafjord
176 kr	Real	* 9.1	3.2	—	7	—	T	72	Leyl	82	63	Magne Olsen, Boks 47, 7900 Rørvik
177 kr	Trønderfisk	* 41.1	6.8	—	284	—	S	49	Wichm	65	625	K/S A/S Trønderfisk, (Svein Ulsund), 7900 Rørvik

NT-V Vikna

Farkostens nummer, type og navn	Meter			Tonn		Matr.	Bygge- år	Motor			Eierens (den korresponderende reder) navn og postadresse
	Lengde	Bredde	Dybde	I	II			Merke	Byggeår	H.K.	
180 kr Valøytind	* 12.0	3.7	—	14	—	T	75	MWM	80	103	Arne Valø, 7924 Austafjord
183 å Birgit	4.3	1.7	—	—	—	P	72	Yamaha	74	9	Steinar Olsen, Lauvøyvågen, 7900 Rørvik
186 å Sjøsprøyt	5.4	1.5	—	—	—	T	63	Sleipn	63	5	Bjarne Hatland, Skippergt.16, 7900 Rørvik
187 å Bjørn	4.3	1.6	—	—	—	P	76	Yamaha	77	25	Bjørnar Pedersen, 7924 Austafjord
193 å Måken	6.5	2.0	—	—	—	T	47	Sabb	72	8	Oddvar Ingebrigtsen, 7900 Rørvik
195 kr Lyngøybuen	* 8.2	2.6	.9	—	—	T	58	Sabb	74	30	Oddvar Ingebrigtsen, Nyvegen, 7900 Rørvik
198 kr Kåre Johnny	7.4	2.3	—	—	—	T	64	Sabb	73	22	L.Gardstad, Gardstad, 7924 Austafjord
200 Trønderbas	* 60.2	11.0	8.0	—	1332	S	88	Wärts	87	3060	Trønderbas K/S, 7900 Rørvik
201 kr Blinken	* 6.6	2.2	—	—	—	P	83	Yanmar	83	30	Terje Larsen, Ulsund, 7924 Austafjord
204 å Kjell	5.4	2.1	—	—	—	P	86	Evinr	86	25	Roald Gravseth, Stokkstr.H.V.11, 7900 Rørvik
210 å Libu	5.4	2.1	—	—	—	P	80	Yamaha	80	30	Per Valø, 7924 Austafjord
212 å Labbetuss	4.3	—	—	—	—	P	71	Yamaha	78	28	Bjørn Roar Grunnan, 7924 Austafjord
213 å Orion	4.9	1.9	—	—	—	P	79	Evinr	83	35	Terje Breivik, 7900 Rørvik
216 å Elvegriis	4.9	1.9	—	—	—	P	86	Evinr	84	9	Ssten Ståle Høvik, 7900 Rørvik
217 å Mågen	5.9	1.8	—	—	—	T	46	Sleipn	56	5	Oddvar Ingebrigtsen, 7900 Rørvik
222 å Vito	6.9	2.5	—	—	—	T	64	Sabb	69	16	Tore Hansen, Sjørgjæslingen, 7900 Rørvik
223 s Lola	6.7	2.5	—	—	—	T	34	Sabb	68	16	Helge Fjukstad, 7924 Austafjord
224 å Jan Roger	4.4	1.7	—	—	—	P	70	Suzuki	82	20	Jan Roger Paasche, 7924 Austafjord
228 kr Nylandskjær	* 9.4	3.0	—	8	—	P	78	Sabb	78	68	Henry Nygård, Sjørgjæslingen, 7900 Rørvik
230 å Svein Tore	5.4	2.1	—	—	—	P	81	Yamaha	80	15	Per Kristian Hanssen, 7900 Rørvik
235 kr Svanen	* 8.1	2.7	—	—	—	P	81	Sabb	81	42	Bjørn Valø, 7924 Austafjord
238 Pluto	7.8	2.3	—	—	—	T	72	Volvo	71	106	Paul Johan Waage, Hauglandsvn 1, 7900 Rørvik
242 k Brusøyskjær	* 12.3	4.3	—	23	—	P	82	Yanmar	82	180	Jan Terje Stavang P/R, 7900 Rørvik
243 å Lita	5.4	2.1	—	—	—	P	86	Evinr	86	60	Paul Hellesø, 7924 Austafjord
244 å Ranveig	5.4	2.1	—	—	—	P	84	Yamaha	84	30	Harry Myhre, 7900 Rørvik
245 å Pål	4.7	1.7	—	—	—	P	69	Johns	69	6	Finn Myhre, 7924 Austafjord
247 k Vito	* 13.6	3.6	—	13	—	T	26	GM	77	185	Lorents Gåsvær Hunnestad P/R, Myrv.14, 7900 Rørvik
251 å Linn	4.3	1.6	—	—	—	P	74	Evinr	80	15	Conrad Ulsund Jr, 7924 Austafjord
253 kr Stella	* 7.9	2.7	—	—	—	T	73	Sabb	73	30	Oddbjørn Forås P/R, Stokkstrandv 3, 7900 Rørvik
254 å Fyk	5.0	1.9	—	—	—	P	74	Evinr	79	20	Berner Hestø, Gluggfjellv.8, 7900 Rørvik
256 å Tove	4.9	1.9	—	—	—	P	78	Suzuki	82	25	Torbjørn Hunnestad, 7924 Austafjord
257 kr Seeman	7.5	2.6	—	—	—	T	64	Sabb	63	6	B.Hanssen, Sjørgjæslingen, 7900 Rørvik
259 å Synøve	4.2	1.2	—	—	—	P	—	Evinr	79	6	Øyvind Valø, 7924 Austafjord
260 kr Aunskjær	* 9.5	3.1	—	7	—	P	72	Perkin	87	114	Arne Hatland, Fjukstad, 7924 Austafjord
261 kr Rita	8.1	2.8	—	—	—	T	64	Sabb	64	6	Reidar Lyngsnes P/R, 7924 Austafjord
268 å Pluto	7.2	2.5	—	—	—	T	57	Sabb	57	5	Oddbjørn Forås M.Fl., Stokkstr.Haug, 7900 Rørvik
270 å Halvard	5.4	2.1	—	—	—	P	80	Yamaha	80	25	Arne Valø, 7924 Austafjord
272 å Elsa	5.4	2.1	—	—	—	P	85	Suzuki	85	40	Edgar Sletterøy, Gardstad, 7924 Austafjord
273 å Lita	5.3	1.5	—	—	—	T	67	Evinr	68	15	Paul Hellesø, 7924 Austafjord
275 k Kåre	* 14.7	4.2	—	21	—	T	46	Volvo	68	135	Kåre Bondø, Rausandv.6, 7900 Rørvik
286 kr Pelle	6.2	1.7	—	—	—	T	54	Sleipn	62	8	Roger Bondø, Gardstad, 7924 Austafjord
290 å Jupbåen	5.4	2.1	—	—	—	P	83	Suzuki	83	35	Trygve Brattland, 7924 Austafjord
294 kr Ingrid	7.8	2.4	—	—	—	T	59	Sabb	65	20	A. Berner Hestø, Gluggfjellvn 8, 7900 Rørvik
299 kr Sølvi	* 9.5	3.3	—	7	—	T	75	Perkin	80	65	All Moen, 7924 Austafjord
301 Ståle II	* 10.1	3.3	—	9	—	P	83	Perkin	82	72	Sture Pettersen, Jens Persagt.4, 7900 Rørvik
303 kr Stein Bjarne	* 18.9	5.5	—	48	—	T	73	GM	83	418	Steiner Kvalø P/R, Engan, 7900 Rørvik
309 å Pelle	4.3	1.6	—	—	—	P	79	Suzuki	79	25	Aslak Nogva, 7900 Rørvik
311 å Liva	6.6	2.4	—	—	—	P	86	Yanmar	86	34	Einar Laugen, 7900 Rørvik
312 å Singen	4.3	1.5	—	—	—	T	64	Evinr	64	3	Ingvar H.Dekkerhus, Dekkerhus, 7900 Rørvik
315 kr Fant	8.0	2.8	—	—	—	P	85	Sabb	65	22	Robert Krogseth, Engåsvn 1, 7900 Rørvik
316 å Kari	5.6	1.8	—	—	—	T	51	Sleipn	56	5	Hans Vikestad, Vangsfjord, 7900 Rørvik
318 å Senior	6.2	2.0	—	—	—	T	52	Alda	52	5	Erling Waagan, Gardstad, 7924 Austafjord
319 k Stella	* 10.1	3.6	—	10	—	T	49	Volda	47	22	Knut Kvalø P/R, Byåsvn 1, 7900 Rørvik
320 å Mea	5.7	2.1	—	—	—	P	85	Yanmar	85	23	Erling Borø, Hansvika, 7900 Rørvik
326 å Bjørg Marie	5.4	2.1	—	—	—	P	81	Evinr	81	50	Osvold Pedersen, Kvaløbyen, 7900 Rørvik
329 å Vesle Per	5.6	2.2	—	—	—	T	54	Sabb	54	4	H.J.Hansen, Sjørgjæslingen, 7900 Rørvik
330 å Per	4.9	1.9	—	—	—	P	74	Yamaha	76	28	Finn Myhre, 7924 Austafjord
339 k Mia Merete	* 16.0	4.9	—	23	—	T	51	GM	74	242	Asbjørn Thorsen P/R, 7900 Rørvik
341 å Patent	5.0	1.9	—	—	—	P	73	Yamaha	73	20	Torbjørn Horsfjord, 7924 Austafjord
346 Ravi	* 12.2	4.2	—	—	—	P	86	Isuzu	86	160	Odd Nergård, Årvika, 7900 Rørvik
347 å Sara	6.2	2.2	—	—	—	T	57	Marna	56	5	Johan Sørheim, Lauvøyvågen, 7900 Rørvik
348 kr Roy-Ola	* 13.5	4.4	—	17	—	T	57	Volvo	75	144	Kolbjørn Kvalø P/R, Engan, 7900 Rørvik

# Nord-Trøndelag

## NT-V Vikna

Farkostens nummer, type og navn	Meter			Tonn	Matr.	Bygge- år	Motor		Eierens (den korresponderende reder) navn og postadresse			
	Lengde	Bredde	Dybde				Merke	Byggeår		H.K.		
349	Stian	* 8.3	2.9	.8	—	—	T	75	Sabb	84	30	Hans Leif Bondø, Myrvn 11, 7900 Rørvik
350	Luna	* 6.5	2.1	.8	—	—	P	86	Yanmar	86	34	Ivan Ulsund, Svahylln 1, 7900 Rørvik
353	kr Nylon	8.4	2.8	—	—	—	T	51	Sabb	51	5	Ingvar Dekkerhus, Dekkerhus, 7900 Rørvik
355	å Elisabeth	6.9	2.3	—	—	—	T	57	Sabb	57	5	Sigurd Pedersen, 7924 Austafjord
359	Singsholm	* 9.3	3.1	1.1	—	—	A	87	Isuzu	87	80	Ingvar Dekkerhus, Dekkerhus, 7900 Rørvik
362	å Anne-Bjørg II	5.4	2.1	—	—	—	—	84	Evinr	84	50	Randi Bondø, Gardstad, 7924 Austafjord
363	k Sundsværingen	* 18.2	5.3	—	36	—	T	67	GM	74	370	Ole Morten Vikestad P/R, 7900 Rørvik
368	å Terna	6.2	2.2	—	—	—	T	69	Marna	—	8	Roald Hammarøy, Gardstad, 7924 Austafjord
369	å Jørgen	5.4	2.1	—	—	—	P	84	Yamaha	84	30	Svenn Arne Kvalø, Kvaløbyen, 7900 Rørvik
370	å Rusken	6.2	2.2	—	—	—	T	56	Sabb	48	4	Knut Kvalø P/R, Byåsvn 1, 7900 Rørvik
371	å Marvin	4.9	1.9	—	—	—	A	86	Evinr	83	15	Odd M.Nergård, Åkvika, 7900 Rørvik
377	å Stein	4.2	1.5	—	—	—	P	68	Evinr	68	6	Haldor Ovesen, Lauvøyvågen, 7900 Rørvik
385	å Laks	5.5	2.1	—	—	—	T	60	Sabb	71	10	Olav Kvalø, Kvaløya, 7900 Rørvik
387	kr Harald	10.3	3.4	—	—	—	T	64	Ford	82	117	Leif Sørensen, Sørkjæslangan, 7900 Rørvik
390	å Otlina	5.4	2.1	—	—	—	P	85	Yamaha	80	9	Leif Aksel Ulsund, 7924 Austafjord
393	kr Steinar	7.8	2.5	—	—	—	T	53	Sabb	53	5	Martin Garstad, Gardstad, 7924 Austafjord
394	Stig Harry	* 10.6	3.7	1.5	—	—	P	85	Volvo	78	144	Sigmund Myhre P/R, Ragna Jentoftsv., 7900 Rørvik
396	å Laks	5.7	2.1	—	—	—	P	80	Sabb	80	10	Atle Nilsen, 7900 Rørvik
400	Havdønning	* 10.5	3.6	—	12	—	T	84	Cummin	88	152	John Anfinnes, 7900 Rørvik
409	å Laksen	6.9	2.5	—	—	—	T	59	Marna	58	8	Atle Nilsen, 7900 Rørvik
411	å Delfin	5.4	2.1	—	—	—	P	84	Suzuki	83	35	Kalbjørn Kvalø, 7900 Rørvik
415	kr Dunten	7.5	2.5	—	—	—	T	59	Sabb	71	20	Otto Waagø P/R, 7923 Ofstadsjøen
417	å Seien	5.4	1.9	—	—	—	T	73	Marna	73	32	Asbjørn Thorsen, Steinberget 14, 7900 Rørvik
422	Sulavåg	* 12.3	3.8	1.7	—	—	T	85	Volvo	82	156	Herald Settøy, 7924 Austafjord
433	Eli	* 7.6	2.6	—	—	—	P	81	Marna	81	24	Frits Hellesø, Lonmo, 7924 Austafjord
443	å Seagull	5.9	1.5	—	—	—	T	61	Mercur	70	4	Henrik Bondø, Gardstad, 7924 Austafjord
444	ht Polar Harvester	* 34.1	9.2	6.6	225	506	S	86	Grenaa	86	1000	K/S Polar Harvesting A/S, (S.Ulsund), 7900 Rørvik
450	Nygård Senior	* 10.5	3.4	2.0	11	—	P	86	Cumm	86	116	Hans H.Nygård P/R, Stokkstrandhaugv, 7900 Rørvik
455	kr Øyværing	* 9.4	3.0	—	9	—	P	77	Ford	77	68	Odd Nygård, 7900 Rørvik
467	kr Sefra	* 9.4	3.2	—	—	—	T	67	Marna	67	36	Asbjørn Kjønse, Gardstad, 7924 Austafjord
500	kr Svenes Junior	* 14.9	5.8	2.2	24	—	A	87	Volvo	78	195	Harald Nygård, Raudsandvn 1, 7900 Rørvik

### NT-VL Verdal — tilsynsmann: F.rettl. Flatanger \*\*, 7840 Lauvsnes

1	å Sjøbjørn	* 9.9	2.9	.9	—	—	P	85	Perkin	84	72	Bjørn Svendsen, Kjørhaugveien 1, 7650 Verdal
---	------------	-------	-----	----	---	---	---	----	--------	----	----	--

### NT-VN Verran — tilsynsmann: F.rettl. Flatanger, 7840 Lauvsnes

1	Jan Ivar	7.9	2.7	—	—	—	P	84	Bukh	84	48	Jan Sjømark, Verrastranda, 7723 Follafoss
2	å	5.1	1.9	—	—	—	P	80	Yamaha	83	15	Idar Iversen, Verrastranda, 7723 Follafoss
3	Svanen	8.4	2.7	—	—	—	P	82	Bmw	82	45	Kåre Reitan, Verren, 7720 Malm



## ST-A Agdenes

Farkostens nummer, type og navn	Meter			Tonn Matr.		Bygge- år	Motor		Eierens (den korresponderende reder) navn og postadresse
	Lengde	Bredde	Dybde	I	II		Merke	Byggeår H.K.	

## Sør-Trøndelag

ST-A Agdenes — tilsynsmann: Eidsaune, Brit \*\*\*, Boks 4544 Kalvskinn, 7002 Trondheim

1	å	Inger	5.3	1.8	—	—	—	T	72	Penta	75	9	Sigmund Meland, Selbekken, 7136 Lensvik
2	å	Ræven	5.6	1.2	—	—	—	T	30	Penta	73	10	Johan Solem, 7137 Mølnbukt
3	å	Lakslusa	5.0	1.9	—	—	—	P	78	Johns	78	25	Jan Øyan, 7137 Mølnbukt
5	å	Truls	5.1	1.5	—	—	—	T	68	Mercur	72	7	Hilmar Olsen, 7137 Mølnbukt
6	å	Smån	4.7	1.5	—	—	—	P	71	Suzuki	71	7	Anton A.Leksa, 7156 Leksa
7	å	Reylon	6.9	2.2	—	—	—	T	55	Sabb	56	6	Ole Johansen, 7156 Leksa
8	å	Peggy	7.2	2.3	—	—	—	T	61	Sabb	61	5	Leif Selvnes, 7137 Mølnbukt
9	å	Glimt	9.4	2.9	—	—	—	T	43	Rapp	47	14	Erling Danielsen, 7137 Mølnbukt
10	å	Plast	3.9	1.6	—	—	—	P	—	Johns	66	20	Oddvar Johansen, 7156 Leksa
11	å	Laks	5.6	1.8	—	—	—	T	59	FM	59	6	K.Seternes, 7220 Sundlandet
12	å	Bareid	5.6	1.8	—	—	—	T	50	Cresc	67	4	Johan Wiig, 7137 Mølnbukt
14	å	Tor	5.3	2.0	—	—	—	T	77	Suzuki	77	16	Harald Nordgård, 7137 Mølnbukt
15	å	Hjalmar	6.9	1.8	—	—	—	T	59	Yanmar	80	35	Fridtjof Bjørgan, 7156 Leksa
16	å	Kjøppen	5.6	1.8	—	—	—	T	54	Marna	54	5	Verner Sæternes P/R, 7137 Mølnbukt
18		Vista	7.9	2.7	—	2	—	P	85	Sabb	85	65	Odd Johnsen, Selnes, 7136 Lensvik
20	å	Boy	7.2	2.5	—	—	—	T	67	Marna	67	16	Verner Sæternes, 7137 Mølnbukt
21	å	Veslekari	5.9	1.8	—	—	—	T	55	FM	55	5	Einar Abelvik, 7137 Mølnbukt
22		Vi To	6.3	2.4	—	1	—	P	84	Yanmar	84	30	Inge Leksen, 7156 Leksa
23	å	Ulla	5.6	1.5	—	—	—	T	80	Briggs	—	6	Kristian Hegg, 7137 Mølnbukt
24	å	Smålaksen	5.1	1.8	—	—	—	P	75	Yamaha	78	40	Ole A.Olsen, 7137 Mølnbukt
26	å	Kristine	5.3	1.5	—	—	—	T	55	Johns	67	5	Vilhelm Vilvang, Selbekken, 7136 Lensvik
27	å	Plasken	4.9	1.9	—	—	—	P	80	Johns	80	25	Arne K.Seternes, 7137 Mølnbukt
30	å	Sild	5.0	1.2	—	—	—	T	65	Tomos	69	4	Georg Nygård, Selbekken, 7136 Lensvik
31	å	Hegg	5.0	1.5	—	—	—	P	69	Tomos	69	4	Sivert Hegg, 7137 Mølnbukt
34	å	Penta	5.0	1.2	—	—	—	P	69	Penta	68	4	Osvald Bjørgan P/R, 7156 Leksa
35	å	Svanen	5.6	1.5	—	—	—	T	57	Suzuki	71	7	Sigurd Møllen, 7137 Mølnbukt
37	å	Terna	5.0	1.5	—	—	—	T	58	Suzuki	78	10	Jan Lian Meland, Selbekken, 7136 Lensvik
38	å	Orren	5.6	1.5	—	—	—	T	79	Penta	78	9	Odd Rausten, 7137 Mølnbukt
39	å	Lili	5.0	1.5	—	—	—	T	71	Mac	69	6	Toralf Tangvik, Selbekken, 7136 Lensvik
40	å	Tor Ann	5.0	1.8	—	—	—	P	77	Johns	77	35	Olav Berg, 7156 Leksa
41	å	Terna	6.5	2.2	—	—	—	T	61	Sabb	61	5	Erling Haugen, 7137 Mølnbukt
42	å	Sleipner	6.2	1.8	—	—	—	T	55	Sleipn	58	6	Ole Selnes, Størdalsbugen, 7136 Lensvik
44	å	Vårliv	7.2	2.2	—	—	—	T	60	Sabb	60	5	John N.Værnes, 7137 Mølnbukt
47	kr	Stavøy	17.3	4.5	1.9	26	—	T	42	Volvo	72	210	Ole Arnt Olsen, 7137 Mølnbukt
53	å	Sabbrin	6.5	1.8	—	—	—	T	61	Sabb	61	8	Ottar Strand, 7156 Leksa
55	å	Montanus	6.1	2.0	—	—	—	T	59	Marna	59	8	Hj.Berg, 7156 Leksa
57	å	Vågos	7.2	2.5	—	—	—	T	73	Sabb	73	22	Leif Einar Olsen, 7137 Mølnbukt
58	å	Laksen	5.6	1.8	—	—	—	T	68	Seagul	67	4	Trygve Valseith, 7137 Mølnbukt
59	å	Eli	5.0	1.8	—	—	—	T	68	Seagul	67	4	Johs.K.Grønningen, Selbekken, 7136 Lensvik
60	å	Auren	5.3	1.5	—	—	—	T	66	Archim	66	4	Reidar Værnes, 7137 Mølnbukt
61	å	Ragnhild	5.0	1.8	—	—	—	T	66	Tomos	68	4	Nils Tangvik, Selbekken, 7136 Lensvik
64	å	Torsk	5.0	1.8	—	—	—	T	68	Mercur	68	4	Egil Nygaard, Selbekken, 7136 Lensvik
66	å	Mona Lisa	5.0	1.5	—	—	—	P	64	Suzuki	68	4	Ole Selnes, Størdalsbugen, 7136 Lensvik
67	å	Margit	4.7	1.5	—	—	—	T	70	Cresc	70	5	John N.Værnes, 7137 Mølnbukt
79	å	Rosen	4.3	1.2	—	—	—	T	72	Tomos	72	4	Sigurd Østgård, 7137 Mølnbukt
82	å	Alka	4.9	1.7	—	—	—	T	62	Ilo	60	6	Kristian Selven, 7137 Mølnbukt
83	å	Oddbjørn	4.9	1.5	—	—	—	T	73	Suzuki	—	7	Olav Aarstein, Selbekken, 7136 Lensvik
85	å	Rapp	6.5	2.5	—	—	—	T	72	Sabb	72	10	Hermod Olsen, 7137 Mølnbukt
86	å	Terna	5.0	1.8	—	—	—	T	40	Seagul	60	4	Sivert Selvli, 7137 Mølnbukt
87	å	Berta	5.6	1.5	—	—	—	T	—	Buccan	58	5	Omfred Valset, 7137 Mølnbukt
88	å	Gro	4.7	1.8	—	—	—	T	79	Yamaha	79	8	Gudmun Grønningen, Selbekken, 7136 Lensvik
90	å	Bølgen	6.9	1.8	—	—	—	T	58	FM	68	16	Inge Leksen, 7156 Leksa
95	å	Siggo	5.9	1.8	—	—	—	T	56	FM	51	4	Arvid Berg, 7137 Mølnbukt

## Sør-Trøndelag

### ST-A Agdenes

Farkostens nummer, type og navn	Meter			Tonn		Matr. Bygge- år	Motor			Eierens (den korresponderende reder) navn og postadresse	
	Lengde	Bredde	Dybde	I	II		Merke	Byggeår	H.K.		
98 å Dora	4.7	1.1	—	—	—	T	67	Cresc	66	4	L.G.Ingdal, Selbekken, 7136 Lensvik
101 å Pygme	6.4	2.0	—	—	—	T	60	Sabb	61	4	Johan Sletvik, 7137 Mølnbukt
102 å Texas	6.9	2.0	—	—	—	T	53	Sabb	53	4	Johan Bækkedal, Selbekken, 7136 Lensvik
110 å Elin	5.3	1.8	—	—	—	T	75	Suzuki	76	14	Arne Jørrestol, 7137 Mølnbukt
112 å Truls	6.9	2.5	—	—	—	T	56	Brunv	55	10	Magnar Setran, 7137 Mølnbukt
113 å Småen	6.5	2.2	—	—	—	T	61	Sabb	57	5	Anton A.Leksen, 7156 Leksa
114 å Ekko	7.2	2.2	—	—	—	T	64	FM	61	15	Harald Apold, 7156 Leksa
115 kr Leksøy	* 9.5	3.1	—	8	—	T	76	MWM	76	68	Jon Elveseter, 7156 Leksa

### ST-AA Åfjord — tilsynsmann: F.retll. Åfjord \*\*, 7170 Åfjord

5 å Truls	6.4	2.4	—	—	—	P	80	Sabb	80	18	Peder Rinnan, 7176 Linesøya
6 å Svein Magne	5.7	2.2	—	—	—	P	72	Perkin	72	62	Magne Gabrielsen, 7178 Stokkøy
7 å Hobby	5.7	2.2	—	—	—	P	80	Sabb	80	10	Harald Rovik, 7170 Åfjord
10 kr Dalegubben	* 10.6	3.0	—	—	—	T	71	Perkin	71	96	Bjørn Petter Mølslett, 7170 Åfjord
11 kr Vestbåen	* 9.9	3.0	1.0	9	—	P	86	Isuzu	86	78	Jørgen Sand, 7177 Revsnes
12 k Alex	* 8.1	2.7	.6	—	—	P	80	Perkin	84	49	Arne Harsvik, 7178 Stokkøy
13 Bergebuen	* 9.7	3.2	1.3	—	—	P	83	Perkin	82	62	Tore Berge, 7178 Stokkøy
14 Hansholmen	* 7.0	2.4	—	—	—	P	81	Yanmar	81	33	Harald Iversen, Holstveita 2, 7011 Trondheim
15 å Swing	6.1	2.1	—	—	—	T	58	Yanmar	82	22	Roy Gabrielsen P/R, 7178 Stokkøy
16 å Kurt	4.7	1.5	—	—	—	T	79	Evinr	79	6	Kristian Guttelvik, 7178 Stokkøy
17 å Tennskjær	* 8.6	2.7	—	—	—	P	75	Sabb	74	30	Willy Gabrielsen P/R, 7178 Stokkøy
18 Nyvåg	7.8	2.6	—	—	—	P	82	Leyl	81	50	Herlof Jensen, 7177 Revsnes
20 k Vikstein	* 17.2	4.4	—	29	—	T	38	Scania	82	234	Willy Gabrielsen, 7178 Stokkøy
21 Knut	6.3	2.4	—	—	—	P	89	Yanmar	89	34	Knut Gabrielsen, 7178 Stokkøy
25 Stongholmen	* 10.6	3.4	—	13	—	P	76	MWM	76	102	Ole Skjærvik P/R, 7178 Stokkøy
26 Solveig	* 6.8	2.3	—	4	—	P	79	Sabb	78	22	Ragnar Melkvik, 7178 Stokkøy
30 å Mariver	5.1	1.7	—	—	—	T	78	Penta	78	8	Sigvart Sørensen, 7178 Stokkøy
32 Bruse	8.2	2.5	—	—	—	P	84	Yamaha	84	50	Hjalmar Thung, 7178 Stokkøy
36 kr Ingar	* 8.7	3.0	1.3	—	—	T	67	Ford	75	72	Arnfinn Harsvik, 7178 Stokkøy
37 å Seiskjær	7.2	2.4	—	—	—	T	75	Sabb	74	22	Arvid Gabrielsen, 7178 Stokkøy
40 å Vikar	6.9	1.6	—	—	—	T	65	Sabb	82	10	Odin Bratland, 7170 Åfjord
41 å Vågen	6.5	1.8	—	—	—	T	59	Sabb	55	5	T.Langvik, 7176 Linesøya
42 kr Briten	8.2	2.8	—	—	—	T	62	Ford	72	40	Harald Hvalvik, 7177 Revsnes
44 kr Røvena	* 6.7	2.3	—	—	—	P	81	Sabb	76	22	Hans H.Solberg, 7178 Stokkøy
46 Skarven	6.9	1.8	—	—	—	T	75	Gyldn	61	10	Bjørn E.Ovesen, 7170 Åfjord
48 kr Debitor	* 22.7	6.2	—	90	—	T	66	Caterp	—	520	M.Gabrielsen P/R, 7178 Stokkøy
49 å Bris	5.9	1.9	—	—	—	P	75	Sabb	75	10	Harald Iversen, 7178 Stokkøy
53 Gro Kristin	* 9.7	3.4	—	12	—	P	77	MWM	77	102	Kristian Sundgård, 7178 Stokkøy
60 å Plangton	6.5	2.3	—	—	—	T	71	Sabb	58	5	Georg Rovik, 7176 Linesøya
64 å Hege 2	* 7.5	2.9	—	—	—	T	69	Marna	69	16	Gunnar Gabrielsen, 7178 Stokkøy
75 Leikny	* 9.7	3.4	—	12	—	P	78	MWM	77	102	Knut Dahl, 7178 Stokkøy
81 kr Odd	* 8.0	2.6	—	—	—	P	68	Sabb	68	16	Odd Harsvik, 7178 Stokkøy
93 å Dagny Louise	8.1	2.8	—	—	—	T	62	Sabb	69	16	Leif Stedtler, 7178 Stokkøy
95 å Åshild	5.3	1.5	—	—	—	T	52	Alda	52	5	John Gabrielsen, 7177 Revsnes
96 kr Arve	8.4	2.9	—	—	—	T	75	Sabb	75	30	Roy Gabrielsen, 7178 Stokkøy
100 å Kjell	* 7.3	2.3	—	—	—	T	55	Sabb	71	20	Jørgen Stoknes, 7178 Stokkøy
102 å Bris	6.2	2.2	—	—	—	T	53	Marna	53	5	Kåre Aalberg, 7177 Revsnes
114 kr Lagun	* 9.5	3.2	—	8	—	T	77	MWM	76	68	Gustav Solberg, 7178 Stokkøy
152 å Crescent	5.6	1.3	—	—	—	T	—	Cresc	65	4	F.Gabrielsen, 7178 Stokkøy
159 kr Fremad	* 10.7	3.5	—	9	—	T	73	GM	82	124	Jan Bugge, 7176 Linesøya

### ST-B Bjugn — tilsynsmann: F.retll. Bjugn, 7170 Åfjord

1 å Flipper	6.5	2.6	—	—	—	T	69	Sabb	69	8	Bård Berge, 7167 Vallersund
2 å Ekko	7.5	2.4	—	—	—	T	—	Sabb	86	30	Jarle Haugdal, 7165 Oksvoll
3 å Gjesingskjær	6.4	1.9	—	—	—	T	50	Sabb	50	4	Hans Paulsen, 7167 Vallersund
4 å Jan Erik	6.2	2.2	—	—	—	T	77	Sabb	58	5	Didrik Tyrhaug, 7168 Lysøysundet
6 å Rabb	6.2	2.2	—	—	—	T	50	Sabb	76	10	Tommy Viken, 7168 Lysøysundet
7 å Rask	5.0	1.6	—	—	—	P	73	Yamaha	77	55	Roald Adsen, 7168 Lysøysundet

## ST-B Bjugn

Farkostens nummer, type og navn	Meter			Tonn		Matr.	Bygge- år	Motor			Eierens (den korresponderende reder) navn og postadresse	
	Lengde	Bredde	Dybde	I	II			Merke	Byggeår	H.K.		
9	Joni	7.1	2.4	—	—	—	T	—	Sabb	67	8	Hermann H. Adsen, 7168 Lysøysundet
10	Alka	8.2	2.7	—	—	—	T	75	Marna	59	16	Even Bendiksen, 7167 Vallersund
11	kr Måken	8.4	2.8	—	—	—	P	80	Yanmar	80	33	Tomas Schøllberg, 7165 Oksvoll
12	kr Norafjell	11.1	3.7	—	12	—	T	32	GM	71	118	Jarle Haugdal, 7165 Oksvoll
14	å Sølvi	6.2	2.2	—	—	—	T	50	FM	50	6	Johs.Madsø Jr., 7168 Lysøysundet
15	kr Sandøyjenta	* 15.6	5.0	—	23	—	T	75	Volvo	75	300	Roger Nes, 7165 Oksvoll
18	å Melstein	6.7	2.3	—	—	—	P	70	Sabb	79	18	Sigurd Ottesen, 7165 Oksvoll
19	Vassøybuen	* 8.7	3.2	—	8	—	P	84	Ford	77	37	Georg Hansen Vahlsnes, 7167 Vallersund
20	k Idun	* 15.1	4.4	—	20	—	T	43	Volvo	76	146	Roald Adsen, 7168 Lysøysundet
21	k Steinmar	* 16.0	3.2	—	23	—	T	26	Scania	63	165	Tommy Viken, 7168 Lysøysundet
23	Nordlys	7.8	2.7	—	—	—	T	87	Sabb	87	30	Odd Nordvik, 7165 Oksvoll
25	å Regent-2	6.9	2.2	—	—	—	T	78	FM	78	12	Johan Saltnes, 7160 Bjugn
28	Odd Einar	* 8.5	2.6	.5	—	—	P	87	Sabb	87	45	Ariid Nordvik, 7165 Oksvoll
33	å Tove	6.2	1.6	—	—	—	T	—	FM	31	4	Erling Klefstad, 7160 Bjugn
38	å Trygg	* 6.9	2.3	—	—	—	T	55	Sabb	55	5	Petter Adsen, 7168 Lysøysundet
40	kr Krokvik	* 11.4	3.2	—	10	—	T	68	Perkin	77	95	Jakob Krokvik P/R, 7160 Bjugn
41	å Ali	4.9	1.9	—	—	—	A	82	Suzuki	81	10	Ivar Dahlø P/R, 7167 Vallersund
42	k Oldenfjord	* 12.4	3.7	—	20	—	T	37	Volvo	66	100	Oddmund Olden, 7168 Lysøysundet
46	å Amigo	7.5	2.9	—	—	—	T	53	Sabb	60	6	Asbjørn Aune, 7166 Tarva
48	Brakar	* 8.1	2.9	—	—	—	P	78	Ford	71	130	Fredrik Hagen P/R, 7166 Tarva
50	Ågot	7.5	2.5	—	—	—	T	—	Sleipn	59	8	Bjarne Larsen, 7168 Lysøysundet
52	s Skarven	7.3	2.5	—	—	—	T	46	Sabb	63	9	Guttorm Olsen P/R, 7167 Vallersund
53	å Laksmann	6.9	2.0	—	—	—	T	60	Sabb	60	8	Hans Storø, 7168 Lysøysundet
65	kr Linda	8.4	2.8	—	—	—	T	60	Perkin	70	35	Asgeir Johansen, 7167 Vallersund
66	g Trio	* 8.4	3.0	.9	—	—	T	65	Sabb	65	22	Jørund Rønne P/R, 7168 Lysøysundet
70	Olden Junior	* 13.0	3.9	—	17	—	P	77	Volvo	77	156	Gudmund Olden, 7168 Lysøysundet
74	å Bruse	6.9	2.2	—	—	—	T	57	Sabb	57	6	Erik Hagen, 7166 Tarva
75	kr Frigg	* 9.0	2.9	—	—	—	T	59	Lister	75	60	Jan Åstrøm, 7165 Oksvoll
156	å Inger	6.5	2.0	—	—	—	T	58	Sleipn	58	5	Ivar Dahlø, 7167 Vallersund

## ST-F Frøya — tilsynsmann: F.retll. Frøya \*, Herredshuset, 7260 Sistranda

1	kr Levingstone	* 10.4	3.6	—	11	—	T	75	Ford	74	100	Otto Espenes, Gurvikdal, 7270 Dyrvik
2	kr Frøyværing	* 10.6	3.4	—	13	—	P	77	MWM	84	155	Marvin Dragsnes P/R, Svellingen, 7270 Dyrvik
3	å Tone	5.0	1.5	—	—	—	T	75	Johns	74	6	Ole Hansen, 7273 Norddyrøy
4	kr Linn-Gunn	* 7.4	2.5	—	—	—	P	84	Yamaha	84	50	Hilmar Hilmarsen, 7280 Sula
5	kr Safo	* 8.1	2.7	—	—	—	P	80	Ford	80	68	Magne Werkland P/R, 7287 Sauøy
7	å Rita	6.9	2.5	—	—	—	T	62	FM	62	7	Jarle Fillingsnes, 7263 Hamarvik
8	kr Solvåg	8.7	2.8	—	—	—	T	50	Perkin	73	35	Leon Gaarden, 7287 Sauøy
9	kr Lillian	7.0	2.4	—	—	—	P	77	Sabb	76	22	Kristian Bårdseng, Svellingen, 7270 Dyrvik
10	k Arvid Senior	9.4	3.0	—	9	—	P	76	Sabb	76	68	Sten Holmen, 7284 Mausundvær
11	Tone	7.8	2.5	—	—	—	P	80	MWM	79	51	Harald Bårdseng, Svellingen, 7270 Dyrvik
12	kr Sulavåg 2	* 8.6	2.7	—	7	—	P	72	Perkin	72	35	Erling Paulsen, 7280 Sula
13	å Mølli	4.7	1.4	—	—	—	P	67	Sabb	76	10	Gunnar Nilsen P/R, 7273 Norddyrøy
14	kr Bjørn Anker	* 8.9	3.0	.8	—	—	T	67	Sabb	66	16	Leif A.Hansen, 7260 Sistranda
15	kr Ormskjær	* 10.6	3.4	—	—	—	T	77	Perkin	77	115	Torleif Gårdsøy, 7284 Mausundvær
16	kr Metior	* 8.3	2.8	—	5	—	T	77	MWM	77	51	Henry Innerøy, Svellingen, 7270 Dyrvik
17	å Annbjørg	7.2	2.3	—	—	—	T	62	Sabb	62	8	Håkon Bringedal, Uttian, 7270 Dyrvik
18	kr Havbris	* 9.5	3.2	—	—	—	T	72	Ford	79	62	Kjell Laurits Albertsen, 7280 Sula
19	kr Svanaug Elise	* 54.2	8.5	—	589	—	S	66	Wichm	84	2000	Kolbj.Ervik & Sønnen A/S, 7270 Dyrvik
20	kr Feskargutten	* 11.9	3.4	—	—	—	T	77	Scania	89	131	Sørgård P/R, (J.Sørgård), 7284 Mausundvær
21	kr Arild	7.8	2.8	—	—	—	T	79	Sabb	79	22	Aksel O.Aursøy, 7283 Vadsøysund
22	Sletringen	* 16.0	5.7	2.9	—	43	A	87	GM	83	370	Ludvik K.Espenes P/R, 7270 Dyrvik
23	June	* 7.8	2.5	—	—	—	P	81	Perkin	80	35	Håkon Kristiansen, 7263 Hamarvik
24	kr Veslejohn	* 8.6	2.7	—	7	—	P	74	MWM	74	68	Harald A.Holm, 7273 Norddyrøy
25	kr Havneskjær	10.6	3.2	—	—	—	T	48	Marna	66	36	K Flatval, Flatvalsundet, 7263 Hamarvik
26	kr Hunter	* 8.6	2.9	.9	—	—	T	67	Marna	61	48	Magnar Hammervold, 7260 Sistranda
27	å Mørebas	4.7	1.5	—	—	—	P	71	Mercur	71	7	Jakob Haugen, 7286 Sorburøy
28	å Sylver	5.6	2.0	—	—	—	T	78	Johns	78	10	Normann Sandvik, Gurvikdal, 7270 Dyrvik
29	kr Bente	* 6.5	2.5	—	—	—	P	74	Marna	67	10	Melkior Lervold, 7262 Innitan
30	k Valentin	7.6	2.4	—	—	—	T	64	Marna	67	18	Ingebjørn Sæther, 7284 Mausundvær

# Sør-Trøndelag

## ST-F Frøya

Farkostens nummer, type og navn	Meter			Tonn I	Matr. II	Bygge- år	Motor			Eierens (den korresponderende reder) navn og postadresse	
	Lengde	Bredde	Dybde				Merke	Byggeår	H.K.		
31 kr Havgutt	7.5	2.8	—	—	—	T	74	Sabb	74	22	Julius Arntsen P/R, 7262 Inntian
32 kr Jan Inge	6.9	2.2	—	—	—	P	77	Sabb	78	10	Martin O.Fredagsvik, 7260 Sistranda
33 å Johnny	5.0	1.5	—	—	—	P	87	Suzuki	87	30	Arve Timannsvik, 7280 Sula
34 å A.Lange	5.3	1.5	—	—	—	T	50	Cresc	73	3	Harald Skapnes, 7263 Hamarvik
35 kr Magne	* 8.6	2.7	—	7	—	P	76	MWM	76	51	Magne Paulsen, 7263 Hamarvik
36 kr Liv	6.9	2.5	—	—	—	T	75	Sabb	74	10	Arnfinn Paulsen, 7263 Hamarvik
37 å Rose Balmaine	5.4	2.0	—	—	—	P	79	Suzuki	79	25	Ingebjørn Sæther, 7284 Mausundvær
38 Stig Roar	* 10.4	3.2	—	9	—	P	83	MWM	83	102	Gunnar Hansen P/R, 7284 Mausundvær
39 å Øyungen	5.0	1.7	—	—	—	T	76	Suzuki	76	4	Aksel Hovde, 7270 Dyrvik
40 å Sito	5.9	1.8	—	—	—	T	49	Petter	78	11	Thor Dahlø, 7266 Kverva
41 kr Mary Synnøve	10.6	4.2	—	—	—	P	81	MWM	81	102	Arnfred Jenssen, 7284 Mausundvær
42 å Leidy	5.0	1.5	—	—	—	T	75	Suzuki	89	8	Gunnar Karlsen, 7280 Sula
43 kr Valentin	* 9.3	3.0	—	6	—	T	71	Perkin	79	62	Ingebjørn Sæther, 7284 Mausundvær
44 kr Helge Junior	* 10.6	3.4	1.5	12	—	T	79	Sabb	86	127	Arthur Nilsen P/R, 7282 Bogøyvær
45 å Leon	6.5	2.0	—	—	—	T	48	Sleipn	56	5	Torleif Larsen, 7280 Sula
46 å Fram	6.2	2.2	—	—	—	T	55	Sabb	66	8	Harald Olsen, 7262 Inntian
47 kr Falk	* 10.1	3.1	—	7	—	T	65	Marna	65	48	Audun Pettersen P/R, 7280 Sula
48 kr Simeto	* 8.7	3.3	—	—	—	P	81	Perkin	81	100	Torbjørn Ervik, 7260 Sistranda
49 å Elsa	4.7	1.5	—	—	—	T	77	Marin	77	5	Johan Hakkebo, 7268 Titran
50 å Rita	5.4	2.0	—	—	—	T	70	Sabb	72	10	Erling Hansen, 7266 Kverva
51 å Lapaloma	5.2	1.9	—	—	—	P	84	Johns	84	35	Dagfinn Hansen, 7270 Dyrvik
52 kr Risøysund	* 9.6	3.4	—	11	—	P	78	Volvo	78	106	Sven Malvin Melkersen, 7284 Mausundvær
53 Judith	* 8.6	2.7	—	7	—	P	73	Cumm	86	76	Leif Hammernes, 7263 Hamarvik
56 Stig Junior	* 8.1	2.7	1.2	—	—	P	84	Leyl	84	50	Jan Stokkvik, 7273 Norddyroy
58 å Måken	4.6	1.2	—	—	—	P	83	Marin	83	10	Harald Bremnes, 7266 Kverva
59 s Nylon	6.5	2.2	—	—	—	T	55	Perkin	67	35	Sverre Myrseth, 7284 Mausundvær
61 å Kari	5.6	2.2	—	—	—	T	61	Sabb	66	8	Svein L.Hoff Bremnes, Gurvikdal, 7270 Dyrvik
62 Måsofisk	* 12.2	4.1	1.5	—	—	P	88	Scania	87	178	Bjørn Måsoval P/R, 7266 Kverva
63 å Tommy	7.5	2.5	—	—	—	T	70	Marna	71	24	Kristian Olsen, 7280 Sula
64 å Snarholmen	5.4	2.1	—	—	—	P	89	Yamaha	88	30	Håkon Wahl, 7282 Bogøyvær
65 å Solveig	7.0	2.4	—	—	—	T	80	Sabb	80	8	Valdemar Iversen, 7284 Mausundvær
66 kr Espnesvåg	* 31.1	6.7	—	166	—	S	57	Caterp	81	500	Frank Espnes P/R, 7270 Dyrvik
67 s Leirskjærboen	* 9.6	3.4	—	12	—	P	76	MWM	81	102	Harald Bekken P/R, 7280 Sula
68 å Ternholm	6.9	2.2	—	—	—	T	79	Sabb	79	22	Sigmund Rossing, 7263 Hamarvik
69 kr Remo	* 8.8	3.2	—	6	—	T	77	MWM	77	51	Edmund Holm, 7273 Norddyroy
70 å May 2	4.2	1.5	—	—	—	T	76	Mercur	81	4	Meyer Bustvik, 7268 Titran
71 kr Froværing	* 9.9	3.3	—	9	—	T	77	Perkin	77	62	Rolf Heggelund, 7270 Dyrvik
72 Plastringen	* 7.9	2.5	—	—	—	P	82	Sabb	79	16	Alf Hansen, 7283 Vadsøysund
73 å Proven	5.0	1.5	—	—	—	T	74	Suzuki	75	7	Arne A.Sæther, 7273 Norddyroy
75 Snopy	6.3	2.3	—	—	—	P	76	Volvo	76	10	Gunnar Hansen, 7284 Mausundvær
76 kr Gåsø	7.0	2.5	—	—	—	T	68	MWM	74	51	Ivar Gåsø, 7273 Norddyroy
78 å Mona	5.6	1.7	—	—	—	T	51	Marna	70	5	Robert Marino Johansen, 7263 Hamarvik
79 kr Kari Anne	* 8.1	2.7	—	4	—	P	82	Sabb	82	68	Arvid Støen P/R, 7284 Mausundvær
80 kr Pego	6.5	2.2	—	—	—	P	78	Sabb	78	22	Erling Fredagsvik, 7270 Dyrvik
81 å Måke	4.7	1.6	—	—	—	T	78	Suzuki	84	6	Odd E.Skagen, Svellingen, 7270 Dyrvik
83 å Leo	5.9	2.1	—	—	—	P	82	Bukh	84	10	Robert Kløven, 7270 Dyrvik
84 å Jenshus	7.1	1.5	—	—	—	T	39	Evinr	73	20	Arne Melkvik, 7286 Sørburøy
85 Frøyliner	* 37.7	9.0	4.3	—	581	S	89	Caterp	88	1075	Frøya Kyst og Havf.Selsk., (Iversen), 7260 Sistranda
86 kr Skagenes	* 9.4	3.0	—	9	—	P	76	Perkin	83	109	Melker Hansen P/R, 7284 Mausundvær
87 å Tove	4.7	2.0	—	—	—	P	79	Johns	84	18	Hans Hakkebo, 7260 Sistranda
88 kr Skvett	7.8	2.8	—	—	—	T	66	Sabb	68	16	Sevrin Leirvik, Svellingen, 7270 Dyrvik
90 kr Sundbøen	* 15.6	4.6	—	24	—	T	71	Detroit	79	248	A/S Frøyfjord, (Hans Hakkebo), 7260 Sistranda
93 å Wenche	5.3	1.5	—	—	—	T	79	Suzuki	80	8	Petter Johansen, 7280 Sula
94 kr Frøyvarden	* 32.7	6.7	—	191	—	S	57	Caterp	77	565	Frøyvarden A/S, (Anton Iversen), 7260 Sistranda
95 å Ellen Marie	6.9	2.4	—	—	—	T	69	Sabb	80	10	Oluf Kristiansen, 7262 Inntian
96 Randi-Helen	* 9.2	3.0	1.4	—	—	P	82	Perkin	82	72	Oddmund Solberg P/R, 7283 Vadsøysund
97 k Frank Michael	11.8	3.3	—	—	—	T	11	Volvo	76	160	Magnar Hammervold, 7260 Sistranda
98 k Duen	7.9	2.7	—	—	—	P	68	Ford	86	80	Audin Larsen, 7266 Kverva
99 kr Alf Inge	* 8.4	2.8	—	5	—	T	69	Perkin	71	35	Kristian Fillingsnes, 7285 Gjæsing
100 kr Mebanken	* 10.6	3.4	—	9	—	T	74	MWM	72	102	Hans-Kristian Sørensen P/R, Flatvalsunde, 7263 Hamarvik
101 kr Måken	* 7.5	2.8	—	—	—	T	74	Ford	79	68	Sverre Sandvik, Gurvikdal, 7270 Dyrvik
103 å Snorre	* 7.3	2.6	—	—	—	T	61	Sabb	61	8	Olav Grindstad P/R, 7280 Sula

## ST-F Frøya

Farkostens nummer, type og navn	Meter			Tonn Matr.		Bygge- år	Motor		Eierens (den korresponderende reder) navn og postadresse
	Lengde	Bredde	Dybde	I	II		Merke	Byggeår H.K.	
104 å Roar	4.7	1.8	—	—	—	P 78	Yamaha	78 9	Edvin Paulsen, 7280 Sula
105 kr Wæringen	* 12.3	3.9	—	13	—	T 2	Isuzu	86 160	Svein Erlandsen, 7280 Sula
106 Hilmarson	* 9.7	3.4	—	12	—	P 77	MWM	77 102	Hilmar Hilmarsen, 7280 Sula
107 å Svanen	6.0	2.1	—	—	—	P 79	Yanmar	— 15	Hans Gaustad, 7268 Titran
108 kr Sendy	8.8	3.2	—	—	—	P 90	Isuzu	88 51	Einar Arntsen, 7262 Inntian
109 Tempo	* 8.2	2.8	—	7	—	P 87	Mitsub	87 65	Frits Rudolfsen, 7280 Sula
110 Nyholm	* 8.6	3.0	.8	—	—	A 86	MWM	85 56	Ingolf Holm, Svellingen, 7270 Dyrvik
111 kr Aursøy	* 10.6	3.4	—	10	—	T 76	MWM	75 102	Harald Aursøy, 7284 Mausundvær
112 Laksen	* 14.9	5.5	—	25	—	S 88	Volvo	88 367	Frøya L.Trsp og Fiskeb.r., (Hammerø), 7270 Dyrvik
113 å Kåre	5.6	1.8	—	—	—	T 70	Suzuki	71 9	Atle Berg, 7268 Titran
114 Thomas	* 7.7	2.7	—	—	—	P 85	Perkin	85 40	Audun Sigvald Aursøy, 7283 Vadsøysund
115 Heidi	* 8.0	2.4	—	—	—	P 81	Sabb	80 30	Nils Johansen, Svellingen, 7270 Dyrvik
117 Bettina	* 10.5	3.4	2.0	11	—	P 86	Cumm	86 152	Björgvin Ervik, 7270 Dyrvik
118 kr Tivåg	* 9.5	3.3	—	8	—	P 73	Isuzu	87 60	Julius Arntsen P/R, 7262 Inntian
119 kr Viking	* 9.5	3.2	—	7	—	P 72	Cumm	72 218	Albert Johansen, 7263 Hamarvik
120 Oddny Iren	* 7.5	2.5	—	—	—	P 80	Leyl	80 50	Georg Andersen, Gurvikdal, 7270 Dyrvik
121 å Tyfon	6.2	2.2	—	—	—	T 54	Sabb	78 10	Ole Steinar Måsøval, 7266 Kverva
122 kr Øyavåg	* 10.6	3.8	—	14	—	P 79	Volvo	87 162	Edmund Melkvik P/R, 7286 Sørburøy
123 kr Marlis	* 7.8	2.3	.6	—	—	P 78	Sabb	78 22	Oddbjørn Aas, Gurvikdal, 7270 Dyrvik
124 å Trygg	6.5	2.2	—	—	—	T 50	Marna	49 5	Martin Håvik, 7266 Kverva
125 g Tore Magnus	9.4	2.8	—	—	—	T 55	Perkin	74 35	Marvin Wågø, Svellingen, 7270 Dyrvik
126 kr Trio	6.8	2.3	—	—	—	P 82	Yanmar	82 22	Paul Norheim, 7262 Inntian
127 å Maks	6.5	2.2	—	—	—	T 60	Marna	60 5	Aksel Holm, Svellingen, 7270 Dyrvik
128 å Gnisten	6.9	2.0	—	—	—	T 57	Sleipn	56 5	Arne Bremnes, Gurvikdal, 7270 Dyrvik
129 å Bjørn Håkon	4.4	1.5	—	—	—	P 82	Suzuki	83 8	Håkon Hansen P/R, 7270 Dyrvik
130 å Sjøvåg	6.5	2.2	—	—	—	T 55	Sabb	73 22	Trygve Gåsø, 7273 Norddyrøy
134 å Egil	6.6	2.3	—	—	—	T 57	Sabb	80 10	Egil Kristiansen, 7263 Hamarvik
135 kr Inger	8.4	2.8	—	—	—	T 65	Sabb	77 30	John Steinan, 7268 Titran
136 å Bella	5.0	1.4	—	—	—	P 76	Yamaha	76 20	Arnfinn Espnes, Gurvikdal, 7270 Dyrvik
137 k Inger Kristine	* 8.7	3.1	—	—	—	T 72	Marna	72 42	Ingvar Fillingsnes, 7263 Hamarvik
138 kr Tore	7.0	2.4	—	—	—	P 76	Sabb	76 22	Oskar Sørensen, Gurvikdal, 7270 Dyrvik
139 Evelyn	7.3	2.3	—	—	—	T 65	Marna	65 16	Rune Gaustad, 7268 Titran
140 kr Sulaholm	* 33.4	6.4	—	158	—	S 54	Normo	75 540	Jens Adolfsen P/R, 7280 Sula
141 å Olav	4.7	1.5	—	—	—	P 75	Cresc	72 4	Arne Myren, 7266 Kverva
145 Sulværing	* 10.6	3.4	—	12	—	P 77	MWM	77 102	Ingvald Olsen P/R, 7280 Sula
146 å Prammen	5.5	1.8	—	—	—	T —	Suzuki	84 8	Petter Rudolfsen, 7280 Sula
148 kr Åsta	* 8.0	2.3	—	—	—	P 78	Sabb	78 22	Petter Yttersian, 7260 Sistranda
149 Holmen Senior	* 14.0	4.2	1.8	23	—	S 87	Volvo	87 238	Oddvar Holmen P/R, 7280 Sula
150 å Grimen	6.5	2.0	—	—	—	T 56	FM	56 4	Johan Gautvik, 7268 Titran
151 Vima	6.3	2.2	—	—	—	P 83	Sabb	76 10	Julius Arntsen P/R, 7262 Inntian
152 å Stig Rune	5.0	1.8	—	—	—	T 76	Suzuki	76 15	Henry Holmen, 7280 Sula
153 å Vivi	5.0	1.8	—	—	—	T 76	Tomos	64 4	Ingolf Grubba, 7263 Hamarvik
154 kr Berit	6.3	2.2	—	—	—	T 81	Bukh	81 20	Harald Mathisen, 7284 Mausundvær
157 å Minerva	4.9	1.9	—	—	—	P 75	Yamaha	75 9	Magne Gjæssingen, 7285 Gjæssingen
160 kr Hege Anita	* 9.2	3.1	—	7	—	T 74	Sabb	73 68	Ansgar Olafsen, 7280 Sula
161 å Gerd	6.2	2.2	—	—	—	T 58	Sabb	70 8	Harald Fagerstrand, Gurvikdal, 7270 Dyrvik
162 å Lasse	4.5	1.5	—	—	—	P 80	Mercur	84 7	Frode Berge, 7284 Mausundvær
163 å Wendy	5.6	1.5	—	—	—	T 73	Suzuki	78 7	Arnfinn Thomsen, 7280 Sula
164 Lomsøy	* 9.2	3.2	—	—	—	P 83	MWM	83 102	Ingar Hilmarsen, 7280 Sula
165 å Bølgen	5.3	1.5	—	—	—	T 74	Suzuki	81 9	Ole Johansen, 7263 Hamarvik
167 å Toa	5.6	1.8	—	—	—	T 68	Sabb	67 6	Albert Holmen, 7284 Mausundvær
168 kr Kirsten Tove	* 6.5	2.4	—	—	—	P 78	Leyl	81 50	Bjarne Dragsnes, 7270 Dyrvik
171 k Skjærgaard	* 15.6	4.4	—	18	—	T 19	Volvo	72 210	Martin Gårdso P/R, 7284 Mausundvær
172 å Vimsa	5.6	2.2	—	—	—	T 75	Suzuki	12	Oskar Laksholm, 7284 Mausundvær
173 kr Sølv	7.5	2.5	—	—	—	T 61	Sabb	79 10	Odd Inge Riiber, 7273 Norddyrøy
175 å Braitholm	7.2	2.3	—	—	—	T 56	Sabb	70 20	Olaf Riiber, 7273 Norddyrøy
176 å Marie	4.7	1.7	—	—	—	T 76	Archim	76 14	Sverre Kolbjørn Thorsø, 7266 Kverva
177 kr Bogøyværing	* 10.5	3.2	1.5	10	—	T 78	Ford	78 100	Ingvald Stenhaus, 7282 Bogøyvær
178 å Havbris	4.9	1.9	—	—	—	P 82	Evinr	82 35	Tommas Reitan, 7268 Titran
179 å Viva	5.9	1.8	—	—	—	T 57	Marna	58 5	T.Johansen, Flatvalsundet, 7263 Hamarvik
180 kr Argel	7.8	2.8	—	—	—	T 73	Marna	73 28	Benjamin Wedø, 7263 Hamarvik
181 kr Havbris 2	* 8.9	2.7	—	6	—	T 78	Ford	73 54	Karstein Bremnes, Gurvikdal, 7270 Dyrvik

Farkostens nummer, type og navn	Meter			Tonn		Matr. Bygge- år	Motor		Eierens (den korresponderende reder) navn og postadresse			
	Lengde	Bredde	Dybde	I	II		Merke	Byggeår		H.K.		
182 å	Karo	5.3	2.0	—	—	—	P	83	Yamaha	84	10	Erling Støen, 7284 Mausundvær
184 å	Dag Thomas	4.7	2.0	—	—	—	P	81	Mercur	83	7	Dagfinn Hansen, 7270 Dyrvik
185 kr	Arildson	* 8.6	2.7	—	7	—	P	72	Perkin	87	76	Arne Nordvik Jr., 7284 Mausundvær
186 å	Peder Jr.	7.3	2.2	—	—	—	T	65	Sabb	68	16	Peder Fr. Kjøne, Svellingen, 7270 Dyrvik
187 å	Kamo	7.8	2.6	—	—	—	T	45	Sabb	72	22	Hallgeir Bakken, 7262 Inntian
190 å	Nils	6.5	2.2	—	—	—	T	66	Sabb	79	10	Herbjørn Hallaren, 7263 Hamarvik
191 å	Sleipner	6.2	2.0	—	—	—	T	47	Sleipn	47	4	O.Fillingnes, 7263 Hamarvik
194 å	Laksen	5.3	2.2	—	—	—	T	73	Suzuki	76	7	Normann Vågsvær, Gurvikdal, 7270 Dyrvik
196 å	Lyn	5.4	2.1	—	—	—	P	85	Evinr	85	20	Bjarne Dragsnes, Svellingen, 7270 Dyrvik
197 å	Bjørn	4.8	1.8	—	—	—	T	74	Marin	80	5	John Sørensen, 7268 Titran
198 å	Rolfen	4.8	1.5	—	—	—	P	84	Suzuki	84	25	Rolf Myrseth, 7284 Mausundvær
203 k	Bonita	8.2	2.9	—	4	—	T	60	BMC	78	30	Roy Dagfinn Olsen, 7268 Titran
204 kr	Geir Tore	* 8.6	2.7	—	7	—	P	73	Perkin	73	35	Erling Hansen, 7280 Sula
205 kr	Nøkken 2	7.3	2.3	—	—	—	T	58	Sabb	68	8	Ole Hermann Berg, 7286 Sørburøy
208 å	Karo	6.7	2.2	—	—	—	T	56	Marna	56	5	Olav Måsødal, 7263 Hamarvik
209 å	Chika	5.6	1.5	—	—	—	T	55	Johns	81	9	Jan Otto Flåhammer, 7268 Titran
211 å	Janne	5.0	1.4	—	—	—	P	83	Mercur	79	20	Sten Holmen, 7284 Mausundvær
212 kr	Karl G.	* 9.5	3.3	—	7	—	P	73	Perkin	72	70	Magnus Gåso, 7270 Dyrvik
213 kr	Aud-Inger	7.0	2.3	—	2	—	T	86	Yanmar	87	33	Arnfinn Thomsen, 7280 Sula
214 kr	Eva Mari	7.8	2.6	—	—	—	P	83	Sabb	64	16	Einar Sandvik, 7270 Dyrvik
215 å	Terna	6.2	2.2	—	—	—	T	47	FM	63	7	Torleif Ulvær, 7280 Sula
216 å	Unni	6.5	2.0	—	—	—	T	58	Sabb	53	5	Arne Kr.Bremnes, Gurvikdal, 7270 Dyrvik
217 kr	Bronco	* 7.4	2.7	.7	—	—	T	59	Sabb	85	26	Bjørn Solem, 7270 Dyrvik
218 kr	Oddrun 2	7.7	2.6	—	—	—	T	70	Sabb	73	22	Svein J.Bogstrand, 7270 Dyrvik
220 kr	Nymo	* 13.4	4.1	—	18	—	T	73	Volvo	87	238	Bjarne Hansen, 7284 Mausundvær
221 å	Randin	6.5	2.2	—	—	—	T	54	Marna	60	8	Arlfjot Berge P/R, 7284 Mausundvær
222 kr	Jan Halvar	9.4	2.8	—	—	—	T	55	Perkin	66	62	Ivar Vingan, 7273 Norddyrøy
223 å	Sørgård	5.3	1.5	—	—	—	P	83	Suzuki	80	25	Justein Sørgård, 7284 Mausundvær
224	Frøy	7.9	2.8	—	—	—	P	84	MWM	77	52	Sverre Holm, Svellingen, 7270 Dyrvik
227 kr	Fortuna	8.7	3.1	—	—	—	T	72	Ford	72	68	Bjørn Gården, 7280 Sula
229 kr	Maiko	* 9.9	2.9	—	8	—	P	73	Sabb	84	117	Jens Jensen, 7153 Garten
230 kr	Gretha	7.8	2.6	—	—	—	T	78	Sabb	78	30	Johan Volden, Svellingen, 7270 Dyrvik
231	Askati	* 7.6	2.5	—	—	—	P	83	Yanmar	83	33	Harald Støen, 7270 Dyrvik
232 å	Anne Helen	6.9	2.2	—	—	—	T	63	Sabb	72	20	H Skarpnes, 7263 Hamarvik
234 kr	Sjøblomsten	10.6	3.2	—	—	—	T	71	Sabb	71	60	Wiktor Kvervavik, 7266 Kverva
236 å	Basolina	5.0	1.8	—	—	—	T	75	Evinr	70	6	Harry Reppe, Svellingen, 7270 Dyrvik
237 å	Treff	7.5	2.5	—	—	—	T	57	Sabb	76	22	Henry Hansen, 7270 Dyrvik
240	Oddny Hansen	* 10.0	3.5	—	—	—	P	82	MWM	82	102	Ole Hansen, Bynesvn 4a, 7018 Trondheim
243 kr	Skagholm	* 10.5	3.2	—	9	—	T	73	Bedf	73	82	Erling Kristiansen, 7263 Hamarvik
245 å	Wenche	8.3	2.5	—	—	—	T	55	Sabb	78	22	Ole H.Bye P/R, 7284 Mausundvær
248 kr	Mausundfisk	* 9.4	3.0	—	—	—	P	84	Merc	81	143	Fritz Johansen, 7284 Mausundvær
249 å	Yanka	5.1	1.5	—	—	—	T	78	Mercur	79	8	Ellinor Auka, Svellingen, 7270 Dyrvik
251 å	Hansvik	5.0	1.8	—	—	—	P	83	Yamaha	83	15	Odd Egil Martinsen, 7273 Norddyrøy
254	Føyken	* 7.8	2.4	—	—	—	P	83	Sabb	83	65	Marius Furberg, 7270 Dyrvik
255 kr	Delfin	9.4	3.1	—	—	—	T	68	Marna	70	42	Kristian Gundersen, 7285 Gjæsingen
257	Eli	* 6.5	2.4	—	—	—	P	79	Sabb	79	30	Reidar Espenes, Espenes, 7270 Dyrvik
259 å	Håvard	4.7	1.6	—	—	—	P	82	Suzuki	84	10	Gudmund Olsen, 7280 Sula
261 å	Elvira	6.9	2.2	—	—	—	T	59	Sabb	71	10	Ole Olafsen, Flatvalsundet, 7263 Hamarvik
262 g	Dyrøyværing	* 14.1	4.3	—	23	—	T	71	Volvo	82	195	Olaf Riiber P/R, 7273 Norddyrøy
263 kr	Vanja	* 7.2	2.3	—	—	—	T	71	Sabb	—	30	Magne Gjessingen, 7285 Gjæsingen
264 å	Kobben	5.0	1.5	—	—	—	T	78	Marin	81	4	Karl Kvervavik, 7266 Kverva
265	Wågøy	8.7	3.2	1.3	8	—	P	85	MWM	84	68	Arvid Bremnes, 7273 Norddyrøy
267 å	Lasse	4.5	1.5	—	—	—	P	80	Suzuki	81	10	Oskar Stenhaus, 7282 Bogøyvær
268 å	Prama	5.4	1.8	—	—	—	T	78	Suzuki	85	10	Trygve Larsen, 7280 Sula
270 kr	Arve	8.7	3.1	—	—	—	T	71	MWM	78	51	Håkon Ytterian, 7260 Sistranda
271 å	Lise	5.1	2.1	—	—	—	P	60	Tomas	85	8	Ludvik Nordskog, 7266 Kverva
272	Stein Are	* 7.7	2.7	.6	—	—	P	86	Ford	85	107	Årstein Skarsvåg, Gurvikdal, 7270 Dyrvik
273	Siv-June	* 8.0	2.8	1.3	—	—	P	86	Sabb	86	65	Sigmund Øyen, 7283 Vadsøysund
274 k	Myra	6.9	1.8	—	—	—	P	77	Bukh	77	20	Karl Wågø, Svellingen, 7270 Dyrvik
275 å	Ballfisen	6.7	2.3	—	—	—	T	57	Sabb	57	8	Alf Strandheim, Gurvikdal, 7270 Dyrvik
276 s	Wågøyfjord	* 10.8	3.3	—	9	—	T	46	Ford	73	108	Agnar Antonsen, 7286 Sørburøy
278 å	Renate	4.6	1.6	—	—	—	P	81	Marin	81	6	Hermann Aurøy, 7283 Vadsøysund

## ST-F Frøya

Farkostens nummer, type og navn	Meter			Tonn	Matr.	Bygge- år	Motor			Eierens (den korresponderende reder) navn og postadresse	
	Lengde	Bredde	Dybde				Merke	Byggeår	H.K.		
279 kr Roy Atle	8.4	2.8	—	—	—	T	67	Ford	73	68	Harry Trøa, Svellingen, 7270 Dyrvik
281 å Svanen	4.2	1.3	—	—	—	T	82	Yamaha	83	6	Ulmar Soleng, 7284 Mausundvær
282 å Skarven	6.0	1.9	—	—	—	T	85	Suzuki	85	5	Olaf Riiber, 7273 Norddyrøy
283 å Tordis	7.3	2.5	—	—	—	T	69	Sabb	75	22	Alfred Kvalvær, 7273 Norddyrøy
284 kr Hans-Roald	8.4	2.9	—	—	—	P	72	Perkin	72	35	Arvid Bremnes, Gurvikdal, 7270 Dyrvik
285 å Langskjær	6.7	2.2	—	—	—	T	57	Sabb	71	8	Arnt Fillingsnes, 7263 Hamarvik
290 å Sonar	6.2	2.2	—	—	—	T	79	Evinr	78	20	Asbjørn Melkvik, 7286 Sørburøy
292 å Gunda	5.3	1.6	—	—	—	P	85	Yamaha	85	10	Torbjørn Gården, 7284 Mausundvær
293 å Bjørnar	6.2	2.2	—	—	—	T	50	Sabb	65	8	Henry Hansen, Uttian, 7270 Dyrvik
295 å Brit	4.7	2.0	—	—	—	T	—	Mercur	—	7	Sigurd Inderøy, Svellingen, 7270 Dyrvik
296 å Buskjær	6.1	2.2	—	—	—	T	50	Sabb	75	10	Johan Gjevik, 7283 Vadsøysund
300 kr Jan-Hallgeir	* 9.7	3.4	—	12	—	P	76	MWM	76	102	Johan I. Bremnes, Gurvikdal, 7270 Dyrvik
301 kr Lanofisk	* 10.6	4.2	—	14	—	P	82	Volvo	82	156	Odd Terje Paulsen P/R, 7280 Sula
302 Titaja	6.4	2.3	—	—	—	T	55	Sabb	80	10	Arild Søren, 7270 Dyrvik
304 å Seiko	4.9	2.0	—	—	—	P	72	Mercur	72	40	Terje Støen, Halten, 7260 Sistranda
305 å Lotto	4.3	1.5	—	—	—	P	88	Suzuki	80	9	Håkon Trøien, 7263 Hamarvik
309 å Sigurd	7.3	2.3	—	—	—	T	67	Sabb	71	20	Guttorm Johansen, 7284 Mausundvær
310 s Mona Helen	8.5	2.8	—	—	—	T	44	Marna	67	24	Frank Rober Iversen, 7282 Bogøyvær
311 Egil Junior	* 19.3	5.5	—	56	—	T	82	Merc	82	375	Egil Junior P/R, (A. Berge), 7284 Mausundvær
312 å Synøve	6.5	1.9	—	—	—	T	48	Sabb	72	10	Hans Røssing, 7263 Hamarvik
313 Gunnarson	* 10.6	3.9	—	16	—	A	82	MWM	82	102	Gunnar Nilsen, 7273 Norddyrøy
316 å Kvik	5.9	1.8	—	—	—	T	51	Sabb	72	10	Arbjørn Hallaren, 7263 Hamarvik
318 å Åse Laila	6.9	2.2	—	—	—	P	80	Sabb	80	18	Johan Karlsen, 7282 Bogøyvær
319 kr Zenith	* 9.2	3.1	—	7	—	T	74	Ford	74	68	Jakob Haugen, 7286 Sørburøy
320 å Frøya	5.4	1.8	—	—	—	P	86	Yamaha	86	30	Helge Nilsen, 7282 Bogøyvær
321 å Roy	6.5	2.2	—	—	—	T	59	Sabb	59	5	Oddbjørn Enge, 7284 Mausundvær
325 kr Kobben	* 9.4	3.1	—	—	—	T	68	Ford	83	85	Herbjørn Hallaren, 7263 Hamarvik
328 å Traust	6.2	2.0	—	—	—	T	—	Rollo	—	5	T. Hallaren, 7263 Hamarvik
329 å Åse	6.7	1.9	—	—	—	T	59	Sabb	59	8	Normann Vågsvær, Gurvikdal, 7270 Dyrvik
330 å Hansvik	5.0	1.8	—	—	—	P	84	Marin	84	10	Einar Arntsen, 7262 Inntian
333 kr Ella	* 9.1	3.1	—	7	—	T	80	Ford	83	85	Alf Strandheim, 7270 Dyrvik
340 å Elin	7.2	2.3	—	—	—	T	69	Sabb	77	10	Olaf Johansen, 7262 Inntian
348 å Tango	5.4	1.5	—	—	—	T	67	Mercur	68	6	Skjølberg Gården, 7286 Sørburøy
350 kr Hammarvåg	8.6	3.4	—	—	—	T	82	Sabb	82	22	Ole Johansen, 7263 Hamarvik
352 å Holmsund	6.9	2.2	—	—	—	T	35	Sleipn	—	5	Arnulf Stokvik, 7273 Norddyrøy
353 kr Leif	7.2	2.5	—	—	—	T	64	Sabb	68	8	Agnar Bremnes, Gurvikdal, 7270 Dyrvik
354 kr Rubin	7.8	2.7	—	—	—	T	66	Marna	66	16	Leon Lyngøy, 7287 Sauøy
358 å Vidar	7.8	2.5	—	—	—	T	59	Sabb	64	16	Trygve Johansen, 7273 Norddyrøy
363 å Elin	6.9	2.2	—	—	—	T	62	Sabb	79	10	Hermann Larsen, Svellingen, 7270 Dyrvik
365 å Bjørg	7.2	2.5	—	—	—	T	60	Marna	60	8	Ole I. Espnes, Gurvikdal, 7270 Dyrvik
366 å Kåre	5.6	1.5	—	—	—	T	55	Cresc	69	4	Fritjof Høyenes, 7268 Titran
368 å Svein Roger	6.5	2.2	—	—	—	T	61	Marna	67	18	Asbjørn Erlandsen, 7280 Sula
372 å Nygrunn	7.2	2.2	—	—	—	T	60	Marna	60	12	Osvald Fillingsnes, 7263 Hamarvik
374 Arnt Helge	* 9.3	2.9	1.9	—	—	P	87	Cummin	87	76	Kåre Myrseth, 7273 Norddyrøy
377 å Chainco	7.2	2.3	—	—	—	T	60	Sabb	76	10	Aksel Hovde, Uttian, 7270 Dyrvik
380 å Elisa	6.5	2.2	—	—	—	T	52	Sabb	67	8	Hermann Sæther P/R, 7273 Norddyrøy
385 kr Frank Robin	* 10.0	3.3	1.3	—	—	T	71	Nogva	87	116	Roger Iversen P/R, 7284 Mausundvær
386 kr Frode Inge	8.4	2.8	—	—	—	P	72	Ford	72	72	Kristian O. Måsøval, 7266 Kverva
387 s Roger	8.1	2.5	—	—	—	T	59	Sabb	77	22	Ulrik Hansen, Uttian, 7270 Dyrvik
391 å Falk	7.2	2.5	—	—	—	T	68	Marna	68	18	Johan Gjevik, 7283 Vadsøysund
394 å Inger	6.2	2.2	—	—	—	T	57	Sabb	70	8	Alfred Grønskag, 7260 Sistranda
400 k Viken	* 15.6	4.1	—	19	—	T	46	Volvo	73	150	Ulmar Soleng P/R, 7284 Mausundvær
404 å Jenny Marie	6.9	2.3	—	—	—	T	61	Sabb	67	16	Ivar P. Sæther, 7273 Norddyrøy
415 å Norheim	6.9	2.3	—	—	—	T	57	Sabb	57	6	Frank Nordskog, 7266 Kverva
417 å Vital	7.2	2.2	—	—	—	T	56	Sabb	69	8	Ragnvald Adolfsen, 7280 Sula
418 å Brunskjær	7.2	2.3	—	—	—	T	60	Sabb	60	5	F. Fillingsnes, 7263 Hamarvik
420 kr Stella	* 8.7	3.1	—	—	—	P	75	Thorny	80	37	Olaus Stenhaus, 7280 Sula
422 kr Ann-Christin	* 7.8	2.6	—	—	—	T	71	Yamaha	86	55	Arvid Gulbrandsen, 7266 Kverva
425 å Alken	7.0	2.3	—	—	—	T	60	Sabb	60	5	Steinar Vikan, 7263 Hamarvik
427 å Faugner	6.5	2.3	—	—	—	T	60	Sabb	75	10	Magne Riiber, 7273 Norddyrøy
434 å Lillegutt	7.2	2.5	—	—	—	T	61	Marna	74	28	Asbjørn Gåsø, 7273 Norddyrøy
435 å Jarko	6.9	2.3	—	—	—	T	50	Marna	66	10	Ingolf Bekken, 7263 Hamarvik

# Sør-Trøndelag

## ST-F Frøya

Farkostens nummer, type og navn	Meter			Tonn		Matr.	Bygge- år	Motor			Eierens (den korresponderende reder) navn og postadresse
	Lengde	Bredde	Dybde	I	II			Merke	Byggeår	H.K.	
441 kr Egil	* 17.7	4.8	—	29	—	T	74	Volvo	79	290	Annfin Berge P/R, 7284 Mausundvær
447 kr Torbjørn	* 9.9	2.9	.9	—	—	P	85	Isuzu	85	80	Oddvar Iversen, 7284 Mausundvær
455 å Mea	5.9	2.0	—	—	—	T	56	Sabb	58	8	Harald Aursøy, 7284 Mausundvær
460 å Annøy	7.8	2.8	—	—	—	T	70	Sabb	73	30	Hans Hansen, 7270 Dyrvik
469 å Per	5.1	1.5	—	—	—	T	71	Suzuki	70	4	Arthur Grøtnes, Flatvalsundet, 7263 Hamarvik
475 kr Nyfisk	7.6	2.6	—	—	—	T	61	Sabb	72	22	Bjørn Myrseth, 7273 Norddøy
477 kr Eldar	* 9.2	3.2	—	—	—	P	71	Ford	71	68	Viktor Rudolfsen, 7280 Sula
485 kr Sulafisk	* 8.6	3.2	—	—	—	P	82	Perkin	82	62	Olaf Rudolfsen, 7280 Sula
486 kr Knut	* 9.1	3.2	—	—	—	T	66	MWM	75	68	Roald Skarsvåg, Gurvikkdal, 7270 Dyrvik
488 s Havørn	7.2	2.2	—	—	—	T	46	Sabb	61	5	Terje Årvik, 7270 Dyrvik
500 kr Kjell	6.5	2.4	—	—	—	P	78	Sabb	78	22	Martin Nordal, Gurvikkdal, 7270 Dyrvik
501 å Spurven	5.0	1.2	—	—	—	T	44	Cresc	66	4	Oluf Kristiansen, 7262 Inntian
509 å Arild	7.5	2.6	—	—	—	T	69	Marna	66	16	Gunnar Nekstad, 7263 Hamarvik
515 å Skarven	4.7	1.5	—	—	—	P	72	Suzuki	75	9	Harald Støen, Halten, 7260 Sistranda
517 å Kvikk	5.9	2.2	—	—	—	T	51	Sabb	51	4	Arne Skarsvåg, 7263 Hamarvik
520 Måøybuen	14.9	5.5	—	—	—	S	89	Merc	89	329	Harald Berge, 7284 Mausundvær
524 kr Rabb I	7.2	2.5	—	—	—	T	72	Sabb	71	18	Rune Gaustad, 7268 Titran
527 kr Nyføyken	* 8.1	2.5	.8	—	—	T	57	Perkin	71	35	Martin Aursøy, 7284 Mausundvær
543 å Star	7.2	2.3	—	—	—	T	58	Sabb	71	10	Erling Bye, 7287 Søøy
550 å Rubin	5.3	2.3	—	—	—	T	59	Marna	59	5	Gabriel Antonsen, Flatvalsundet, 7263 Hamarvik
554 å Oddbjørn	* 6.5	2.5	—	—	—	T	58	Sleipn	53	5	Johan Adolfsen, 7280 Sula
555 kr Oskar	* 10.1	3.1	—	9	—	T	72	Bedf	76	80	Aksel Johansen P/R, 7280 Sula
562 kr Johan P	* 11.0	3.6	—	10	—	T	67	Volvo	74	105	John Johansen, 7273 Norddøy
577 å Åse	7.2	2.5	—	—	—	T	59	Sabb	67	16	Arve Timansvik, 7280 Sula
590 kr Mirsel	* 14.5	4.3	—	21	—	T	73	GM	73	180	Arnliot Wæroy P/R, 7286 Sørburøy
596 kr Lunik	8.1	2.8	—	—	—	T	59	Perkin	78	62	Asbjørn Haugen, 7286 Sørburøy
598 å Alken	5.6	1.8	—	—	—	T	69	Johns	69	33	Arnfinn Melkvik, 7286 Sørburøy
612 kr Vigdis	* 9.0	2.8	—	—	—	T	60	Marna	79	42	Rolf S. Myrseth, 7284 Mausundvær
613 å Skvetten	6.9	2.6	—	—	—	T	60	Sabb	60	8	Roald Skarsvåg, Gurvikkdal, 7270 Dyrvik
618 å Laksen	6.2	1.8	—	—	—	T	48	FM	48	6	Ivar Måsøval, 7266 Kverva
626 å Leik	8.0	2.7	—	—	—	T	60	Sabb	60	6	Carles Myrseth, 7273 Norddøy
631 å Vidar	6.5	2.3	—	—	—	T	60	Sabb	60	5	Gunnar Karlsen P/R, 7280 Sula
632 å Pax	8.0	2.5	—	—	—	T	60	Sabb	76	22	Martin Johansen, 7273 Norddøy
636 å Solon	* 8.4	2.8	—	—	—	T	60	Marna	61	16	Bård Timansvik, 7280 Sula
642 å Solli	6.9	2.3	—	—	—	T	59	Sabb	63	8	Leif A. Hansen, 7284 Mausundvær
645 å Eilif	6.2	2.0	—	—	—	T	57	Sabb	58	8	A. Fillingsnes, 7263 Hamarvik
649 å Svanen	6.6	2.1	—	—	—	T	58	Marna	58	8	Arthur Grøtnes, Flatvalsundet, 7263 Hamarvik
654 å Tripp	5.1	1.6	—	—	—	T	68	Suzuki	81	9	Bjørn Gården, 7286 Sørburøy
656 å Else	6.2	2.2	—	—	—	T	63	Marna	62	4	Egil Buen, 7266 Kverva
662 å Holm	6.2	1.8	—	—	—	T	57	Sabb	69	8	Harald Gautvik, 7268 Titran
666 å Teddy	5.9	1.7	—	—	—	T	—	Sleipn	52	3	A. Skarsvåg, 7263 Hamarvik
667 å Real	6.5	1.8	—	—	—	T	52	Bukh	72	12	Isak Gaustad, 7268 Titran
670 å Solveig	6.6	2.3	—	—	—	T	58	Sabb	69	8	A. Bekken, 7263 Hamarvik
671 å Børnis	6.9	2.5	—	—	—	T	61	Sabb	62	8	Oskar Mandvik P/R, Flatvalsundet, 7263 Hamarvik
680 kr Ole	7.6	2.4	—	—	—	T	63	Marna	63	16	Sverre Hansen P/R, 7280 Sula
682 å Hjalmar	6.5	2.2	—	—	—	T	57	Marna	57	5	Hjalmar Håvik, 7266 Kverva
690 kr Sulabuen	* 10.6	3.0	—	—	—	P	81	Ford	81	68	Edvin Paulsen P/R, 7280 Sula
691 å Alvar	6.5	2.0	—	—	—	T	54	Sabb	54	5	Kristian Skarsvåg, Flatvalsundet, 7263 Hamarvik
708 å Lyn	7.2	2.3	—	—	—	T	43	Sabb	60	5	Jan Auka, Svellingen, 7270 Dyrvik
730 kr Heldig	* 9.3	3.0	—	6	—	T	59	Perkin	67	35	Adolf Bekken P/R, 7280 Sula
731 kr Sul Øy	7.8	2.5	—	—	—	T	64	Marna	64	16	A. Williamsen, 7280 Sula
741 kr Berg Lill	9.8	3.2	—	—	—	T	64	Perkin	79	72	Bjørn Gården, 7286 Sørburøy
754 kr Per Arne	* 8.7	3.1	—	—	—	T	64	Perkin	69	62	Johan Enge P/R, 7284 Mausundvær
755 å Anna	5.6	1.8	—	—	—	T	—	Sleipn	66	4	Aksel Ervik, 7270 Dyrvik
760 kr Nordheim	8.4	2.8	—	—	—	T	65	Perkin	68	35	Frode Berge, 7284 Mausundvær
763 kr Tøffe Tom	7.2	2.2	—	—	—	T	65	Sabb	71	10	John Magnar Wikstrøm, 7266 Kverva
767 kr Geir Olav	* 10.7	3.4	—	10	—	T	65	Perkin	70	95	Olaf S. Myrseth, 7284 Mausundvær
770 å Tone	8.1	2.8	—	—	—	T	65	Sabb	69	16	Inge Johansen, 7283 Vadsøysund
771 å Venus	8.4	2.9	—	—	—	T	64	Marna	71	24	Mathis Mathisen, 7285 Gjøsing
781 kr Sendy	8.4	2.8	—	—	—	T	65	Sabb	77	30	Einar Arntsen, 7262 Inntian
787 k Båragutt	8.6	2.8	—	—	—	T	65	Sabb	77	30	Arnfinn Melkvik, 7286 Sørburøy
803 kr May Lise	8.4	2.8	—	—	—	T	66	Perkin	66	35	Ingolf Bekken, 7263 Hamarvik



## ST-F Frøya

Farkostens nummer, type og navn	Meter			Tonn Matr.		Bygge- år	Motor			Eierens (den korresponderende reder) navn og postadresse		
	Lengde	Bredde	Dybde	I	II		Merke	Byggeår	H.K.			
804 kr	Skagholm	* 22.8	6.1	—	76	—	T	37	GM	72	365	Frøya Videregående Skole, 7260 Sistranda
805 kr	Ny Freidig	8.4	2.8	—	—	—	T	66	Sabb	66	16	Magne L.Adolfson, 7280 Sula
806 kr	Valøy	7.8	2.5	—	—	—	T	66	Sabb	79	22	Erling Jensen, 7285 Gjæsingen
807 kr	Vanessa	8.4	2.9	—	—	—	T	65	Sabb	61	16	Håkon Hansen, 7270 Dyrvik
811 å	Amor	5.6	1.8	—	—	—	P	67	Sleipn	55	5	F.Skjærvi, 7263 Hamarvik
820 å	Solny	6.9	2.2	—	—	—	T	67	Sabb	67	8	John Midtsian, 7260 Sistranda
821 Arild	* 8.5	2.6	1.1	—	—	—	P	86	Sabb	66	65	Aksel O.Aursøy P/R, 7283 Vadsøysund
826 å	Peder	7.7	2.5	—	—	—	P	67	Sabb	67	8	Hilmar A.Hilmarsen, 7284 Mausundvær
828 kr	Saturn	7.6	2.5	—	—	—	P	67	Perkin	73	35	Jan Auka, Svellingen, 7270 Dyrvik
832 kr	Arve	8.4	2.8	—	—	—	T	68	Sabb	68	16	Arvid Timannsvik, 7280 Sula
833 å	Oddrun	7.2	2.2	—	—	—	T	60	Sabb	65	8	Lars Pettersen, Uttian, 7270 Dyrvik
834 å	Astrid	6.5	2.3	—	—	—	T	49	Sabb	—	8	John E.Sæther, 7273 Norddyrøy
835 kr	Måken	* 10.1	2.8	1.4	—	—	P	67	Leyl	81	97	Hermann Larsen, 7266 Kverva
838 kr	Nøkken	* 8.9	3.2	—	6	—	—	67	Perkin	67	35	Ivar Iversen P/R, 7268 Titan
841 kr	Svein	* 9.6	3.1	—	—	—	T	67	Perkin	84	62	Ole Øyen, 7284 Mausundvær
844 kr	Havørn 2	8.7	2.9	—	—	—	T	68	Ford	68	35	Paul Hansen, 7270 Dyrvik
847 kr	Vonar	* 7.8	2.8	—	—	—	T	68	Marna	68	24	Jan Kristiansen, Uttian, 7270 Dyrvik

## ST-H Hitra — tilsynsmann: F.rettl. Hitra, Herredshuset, 7260 Sistranda

1 kr	Skaakbøen	* 18.5	5.3	—	42	—	T	70	GM	80	365	Brdr.Jobotn P/R, (Arnold Jobotn), 7241 Ansnes
2 å	Delfinn	5.9	1.8	—	—	—	T	65	Cresc	65	8	Martin Nordin, 7246 Sandstad
4 å	Høna	5.0	1.5	—	—	—	T	65	Suzuki	—	3	Maldor Mortensvik, 7250 Melandsjø
5 å	Havfisk	8.3	2.5	—	—	—	T	61	Marna	61	16	Arne Grindskar, 7242 Knarrlagsund
6 kr	Sentosa	* 10.1	3.1	—	8	—	T	63	Ford	74	68	Arne-Terje Sæther P/R, Korsnebbvn 48, 7022 Trondheim
7 Fossen	6.5	2.5	—	—	—	—	P	81	Volvo	81	22	Hans Lossius, 7230 Kvenvær
9 å	Elin	6.1	2.2	—	—	—	T	68	Bukh	79	20	Ivar Aunvik, 7246 Sandstad
10 å	Rasken	5.9	1.6	—	—	—	T	48	Yanmar	80	22	Harry Petter Langø, 7250 Melandsjø
11 å	Håvard	4.7	1.5	—	—	—	T	79	Johns	79	6	Ingvald Jørgensen, 7242 Knarrlagsund
12 å	Ping	8.1	2.8	—	—	—	T	63	Sabb	63	6	B.Nilsen, 7247 Hestvika
14 å	Glimt	5.8	2.2	—	—	—	T	78	Sleipn	55	5	Trygve Jektvik, 7240 Fillan
15 å	Lise	4.6	1.4	—	—	—	T	75	Mercur	77	7	Rolf Kristoffersen, 7241 Ansnes
16 å	Sverdfisken	6.1	2.5	—	—	—	P	80	Sabb	80	10	Fridthjof Thorø, 7230 Kvenvær
17 å	Tom	6.1	1.9	—	—	—	T	52	Real	52	5	Ole Risnes, 7250 Melandsjø
18 å	Kvitbjørn	6.1	2.1	—	—	—	P	55	Sleipn	58	8	Arvid Storvik, 7247 Hestvika
19 k	Vikabuen	8.0	2.5	—	—	—	T	60	Sabb	70	16	John Arnfinn Hjerto, 7250 Melandsjø
20 å	Havstein	6.2	2.2	—	—	—	T	59	Sabb	75	10	Bernhard Brennvåg, 7252 Dolmøy
21 kr	Andre	8.1	2.5	—	—	—	T	63	Sabb	71	20	Leif Bakeng, 7242 Knarrlagsund
22 å	Anny Laila	7.5	2.2	—	—	—	T	50	Bolind	50	8	Leif Johansen, Snogasjøen, 7250 Melandsjø
23 å	Per	6.9	2.6	—	—	—	T	70	Sabb	66	8	Gunnar Buholm, 7230 Kvenvær
25 å	Kvikk	6.7	2.1	—	—	—	T	64	Sabb	68	10	Thorvald Søsken, 7242 Knarrlagsund
26 å	Terna	5.0	1.7	—	—	—	T	78	Evinr	80	6	Arne Johan Utsetø, 7247 Hestvika
27 å	Renate	5.0	1.5	—	—	—	T	80	Evinr	78	6	Sigve Utsetø, 7247 Hestvika
30 Havbrått 2	* 7.3	2.6	—	—	—	—	P	84	Yanmar	84	55	Ivar Båtvik, 7230 Kvenvær
31 kr	Tor	* 8.7	2.8	.9	—	—	T	69	Volvo	—	46	Harry Langø, Smogasjøen, 7250 Melandsjø
32 k	Viking	* 9.8	2.9	—	—	—	T	26	Sabb	80	30	Torbjørn Skipnes, Skipnes, 7250 Melandsjø
34 kr	Øyholm	* 9.1	3.1	—	—	—	T	81	Sabb	70	22	Knut Øyen, 7240 Fillan
35 å	Lykken	6.2	1.8	—	—	—	T	52	Marna	52	5	A.Jektvik, 7247 Hestvika
36 å	Hitra	5.6	2.2	—	—	—	P	81	Yamaha	80	30	Arne Ratchje, 7247 Hestvika
37 å	Ann	5.8	2.2	—	—	—	T	56	Marna	56	5	Andar Ove Leikvam, 7250 Melandsjø
38 kr	Tanto	7.1	2.7	—	—	—	P	81	Yanmar	81	33	Jan Heggvik, 7247 Hestvika
40 å	Måken	6.5	2.5	—	—	—	T	73	Marna	58	5	Arne Johan Utsetø, 7247 Hestvika
41 Tigergutt	8.2	3.0	—	—	—	—	P	82	BMC	85	62	Sigmund Kvernø, Bumannfjord, 7250 Melandsjø
42 å	Lilly	7.8	2.2	—	—	—	T	62	Sabb	74	18	Atle Kjerringvåg, 7252 Dolmøy
44 å	Laxi	6.4	2.1	—	—	—	T	55	Sleipn	65	5	Arne Jobotn, 7241 Ansnes
45 kr	Anna Marie	6.5	2.2	—	—	—	T	59	Sabb	81	18	Olaf Haugen, 7252 Dolmøy
47 å	Lasse	5.0	1.2	—	—	—	T	81	Marin	81	6	Ole Olderø, Monsøy, 7230 Kvenvær
48 å	Vegar	4.7	1.8	—	—	—	P	79	Mercur	79	7	Birger J.Berge, 7242 Knarrlagsund
50 å	Glimt	7.2	2.3	—	—	—	T	52	Sabb	49	5	Kolbj.Klubnes, 7230 Kvenvær
51 Gluntan	* 11.8	4.1	—	17	—	—	P	85	Sabb	84	155	Ingebrigt Meland, Boks 44, 7247 Hestvika
52 å	Anita	7.2	2.5	—	—	—	T	66	Sabb	58	6	Johannes Langdahl, 7230 Kvenvær

## Sør-Trøndelag

## ST-H Hitra

Farkostens nummer, type og navn	Meter			Tonn		Matr.	Bygge- år	Motor		Eierens (den korresponderende reder) navn og postadresse
	Lengde	Bredde	Dybde	I	II			Merke	Byggeår	
55 å Trine	6.1	2.3	—	—	—	P	81	Volvo	80	23 Rolf Kristoffersen, 7241 Ansnes
56 å Varg	5.6	1.8	—	—	—	T	51	FM	60	5 Thoralf Thorvaldsen, 7252 Dolmøy
57 kr Brøndøy	8.1	2.5	—	—	—	T	55	Sabb	75	22 Valdemar Grønvedt, 7241 Ansnes
58 k Havhesten	* 12.5	3.8	—	11	—	T	30	Brunv	69	28 Arne Joboten, 7241 Ansnes
59 Jørn	6.6	2.4	—	—	—	P	86	Perkin	86	48 Jørgen Edø, 7230 Kvenvær
60 å Siw-Hege	4.9	2.1	—	—	—	P	79	Marin	79	15 Johan Antonsen, 7230 Kvenvær
61 kr Frits Tore	7.8	2.8	—	—	—	T	59	Ford	75	68 Odd Jobotn, Nordbotn, 7242 Knarrlagsund
63 kr Havlaksen	* 8.0	2.7	—	4	—	T	62	MWM	76	51 Geir Melbø, 7247 Hestvika
64 å Hjelmskjær	7.0	2.2	—	—	—	T	52	Sabb	62	8 Knut Winther Berge, 7242 Knarrlagsund
65 Sjøvarden	* 26.2	6.7	—	123	—	S	78	Caterp	78	850 M/S Sjøvarden K/S, (O.Kjerringvåg), 7252 Dolmøy
66 Auken	6.6	2.4	—	—	—	P	84	Yanmar	84	30 Anton Dalen, 7246 Sandstad
68 å Explorer	7.5	2.6	—	—	—	T	86	Sabb	—	22 Jakob Korsnes, 7230 Kvenvær
69 kr Selfin	* 7.8	2.5	1.1	—	—	P	82	Sabb	80	30 Thoralf Lervåg, 7240 Fillan
71 å Sabbina	6.5	2.3	—	—	—	T	81	Sabb	80	10 Alf Stensø, 7230 Kvenvær
72 å Peti	6.6	2.0	—	—	—	T	58	Sabb	74	10 Helge Hagen, 7230 Kvenvær
73 å Rita	6.3	2.0	—	—	—	T	51	Real	51	5 Joh.H.Hjertø P/R, 7250 Melandsjø
76 kr Pål	* 8.1	2.7	—	—	—	P	83	Sabb	83	65 Jakob Strømmen, 7230 Kvenvær
77 å Sleipner	6.1	2.1	—	—	—	T	55	Sleipn	55	5 Bjørne Olderøy, Monsøy, 7230 Kvenvær
78 kr Freddy	* 8.6	3.1	—	8	—	T	71	Ford	76	68 Arne Utsetø, 7247 Hestvika
79 Fangst	* 7.3	2.4	—	—	—	P	83	Yanmar	83	30 Arne Rognvik, 7230 Kvenvær
81 å Prikken	4.5	1.8	—	—	—	P	87	Johns	87	9 Ivar Olsen, 7242 Knarrlagsund
83 å Marita	5.5	1.8	—	—	—	P	84	Suzuki	85	8 Karl A. Selvåg, 7242 Knarrlagsund
85 kr Eva	7.7	2.6	—	—	—	P	81	Sabb	81	10 Ivar Nøstvik, 7247 Hestvika
86 å Måken	6.6	2.5	—	—	—	T	—	Sabb	78	18 Roger Gjertsen, Monsøy, 7230 Kvenvær
87 kr Nordolmsvåg	8.3	3.1	—	—	—	T	82	Sabb	81	30 Johan E. Jægtvik, 7252 Dolmøy
88 kr Monica	* 10.4	3.4	—	11	—	T	74	Volvo	83	135 Gunnar Johansen, 7242 Knarrlagsund
89 å Steinstind	* 7.9	2.6	—	—	—	P	74	Sabb	74	30 Odd Stene, 7230 Kvenvær
90 kr Ravn	* 8.5	2.9	—	—	—	T	69	MWM	76	51 Steinar Eide P/R, 7230 Kvenvær
91 å Skarvskjær	7.3	2.4	—	—	—	T	61	Sabb	71	22 Thorvald Sæther, 7242 Knarrlagsund
92 kr Pål	9.4	3.1	—	—	—	T	64	Perkin	66	60 Terje Olderø, 7230 Kvenvær
94 Terna	6.9	2.4	—	—	—	P	83	Yanmar	81	22 Jarl-Ola Ranheim, 7241 Ansnes
96 å Laksen	5.1	2.1	—	—	—	P	83	Johns	82	9 Kåre Peder Sirivik, 7247 Hestvika
97 Tone	6.7	2.2	—	—	—	T	73	Sabb	73	10 Johan Furuvik, 7230 Kvenvær
99 å Duen	5.9	2.3	—	—	—	T	51	Marna	62	5 Joh.Hammer, 7250 Melandsjø
102 k Øyfiord	* 16.0	4.3	—	21	—	T	51	Merc	73	200 Ivar Dyrkoren, 7240 Fillan
104 Valkyrien	14.9	6.0	—	24	—	S	89	Volvo	89	367 Valkyrien A/S, (Oddvar Selvåg), 7242 Knarrlagsund
106 kr Ægir	* 9.0	2.7	—	—	—	T	80	Isuzu	—	70 John Skarpsnes, 7247 Hestvika
107 å Ola	5.9	1.9	—	—	—	T	55	FM	55	5 Leif Volla, 7252 Dolmøy
109 Elin	8.4	2.8	—	—	—	T	66	Sabb	79	22 Helge Larsen, 7242 Knarrlagsund
110 å Sjøsprøyt	4.7	1.4	—	—	—	P	79	Evinr	79	9 Karstein Nordboten, 7242 Knarrlagsund
111 å Ole	5.6	1.8	—	—	—	T	44	Evinr	81	4 Harald Børøund, 7247 Hestvika
112 å Johanne	5.0	1.2	—	—	—	T	78	Marin	76	8 Johan Bakeng, 7242 Knarrlagsund
113 Svanen	9.3	2.5	—	—	—	P	82	Ford	82	54 Arne Magne Schei, 7250 Melandsjø
114 å Svint	6.1	2.1	—	—	—	T	79	Sabb	84	10 Petter Johnsen, 7241 Ansnes
115 Lamøybuen	* 7.9	2.7	—	—	—	P	84	Bukh	84	36 Dagfinn Kjønvik, 7230 Kvenvær
116 Hellefisk	7.3	2.5	—	—	—	T	76	Sabb	79	30 Ingmar Marvik P/R, 7252 Dolmøy
117 å Sputnik	7.0	2.3	—	—	—	T	58	Sabb	71	10 Paul Grindskar, 7242 Knarrlagsund
118 kr Ruth	6.7	2.0	—	—	—	T	70	Sabb	76	10 Nils Jonas Gjevik, 7241 Ansnes
120 å Raskulf	5.7	1.3	—	—	—	T	82	Johns	80	20 Trond R.Nordboten, Nordboten, 7242 Knarrlagsund
121 kr Pål	* 9.8	3.0	—	8	—	T	80	Sabb	80	68 Terje Olderø, 7230 Kvenvær
123 å Bjørn	5.9	2.0	—	—	—	T	57	Marna	58	5 Bjørne Mortensvik, 7250 Melandsjø
124 å Thomas	4.5	1.5	—	—	—	P	77	Suzuki	77	10 Stein Paulsen, 7252 Dolmøy
125 kr Hilde	7.2	2.6	—	—	—	P	84	Yanmar	84	33 Anton Kvalvik, 7242 Knarrlagsund
126 k Bravo	7.7	2.5	—	—	—	P	85	Vetus	85	33 Rune Båtvik, 7230 Kvenvær
127 å Håpet	5.4	2.1	—	—	—	T	57	FM	57	5 Sverre Kvalvik, 7252 Dolmøy
128 å Daffy	6.1	2.0	—	—	—	T	60	Sabb	54	9 Erling Johansen, 7252 Dolmøy
129 å Gerd	7.0	2.2	—	—	—	T	57	Sabb	—	5 Guttorm Hjertø, 7250 Melandsjø
131 Tor Erik	* 8.0	2.8	1.3	—	—	P	85	Volvo	85	63 Frits Berg, 7230 Kvenvær
132 å Fix	6.6	2.4	—	—	—	P	84	Yanmar	84	30 Sverre Jenssen, 7246 Sandstad
133 å Bølgen	5.7	2.1	—	—	—	T	58	Sleipn	58	5 Arne Nikolaisen, 7252 Dolmøy
134 å Inge	6.2	2.2	—	—	—	T	58	Sleipn	58	5 Johan Haugen, 7252 Dolmøy
135 å Kim Inge	4.4	1.4	—	—	—	T	80	Yamaha	83	5 Ingar Jørgensen, 7242 Knarrlagsund

## ST-H Hitra

Farkostens nummer, type og navn	Meter			Tonn	Matr.	Bygge- år	Motor		Eierens (den korresponderende reder) navn og postadresse		
	Lengde	Bredde	Dybde				Merke	Byggeår		H.K.	
136 å Snar	5.4	1.8	—	—	—	T	58	Sabb	58	8	Ragnv.Knutshaug, 7252 Dolmøy
137 k Havørn	7.6	2.7	—	3	—	T	65	Sabb	79	22	Jostein Bremvåg, 7252 Dolmøy
138 å Tone 2	4.9	1.6	—	—	—	P	86	Suzuki	86	9	Jan Pettersen, 7252 Dolmøy
139 kr Tor	7.0	2.0	—	—	—	T	66	Sabb	68	10	Dagfinn Johansen, 7252 Dolmøy
141 å Måke	5.7	1.9	—	—	—	T	58	Marna	58	4	Johs.Broholm, 7252 Dolmøy
142 å Pluto	5.1	2.1	—	—	—	P	60	Evinr	70	10	Bjørnulf Steinvik, 7252 Dolmøy
143 å Hege	7.4	2.4	—	—	—	T	65	Sabb	72	10	Roger Nordbotn, 7242 Knarrlagsund
144 å Sputnik 1	5.9	1.8	—	—	—	T	58	Sabb	60	10	Ingemar Morvik, 7252 Dolmøy
145 å Nylon	6.0	1.8	—	—	—	T	58	Sabb	73	10	Bjørn Morvik, 7252 Dolmøy
146 å Frisko	7.9	2.4	—	—	—	T	53	Sabb	67	8	Jakob Storvik, 7246 Sandstad
147 å Falk 2	4.8	1.5	—	—	—	P	—	Mercur	—	9	Arnfinn Helsø Jr., 7230 Kvenvær
148 å Sputnik	5.1	1.8	—	—	—	P	73	Volvo	84	86	Nils E.Selvåg, 7242 Knarrlagsund
149 å Lano	5.6	2.0	—	—	—	T	59	Sabb	59	8	Arnfinn Flåhammer P/R, 7252 Dolmøy
150 kr Nordbotn	* 9.4	2.3	—	—	—	P	71	Sabb	71	68	John Hvitsand, 7242 Knarrlagsund
151 å Bestis II	7.0	2.1	—	—	—	T	—	Sabb	72	10	Kjell-Emil Larsen, 7242 Knarrlagsund
152 å Lyrn	6.2	1.8	—	—	—	T	65	Marna	55	5	Karl Brennvåg, 7230 Kvenvær
153 å Unni Cicilie	5.4	1.7	—	—	—	T	76	Suzuki	86	—	Magne O.Haugen, 7252 Dolmøy
154 Skagen	7.3	2.7	—	—	—	T	87	Yanmar	84	22	Johannes Antonsen, 7230 Kvenvær
160 å Vanja	5.6	1.5	—	—	—	T	56	FM	56	5	Ole Øyen, 7252 Dolmøy
162 å Lars	6.5	2.0	—	—	—	T	59	Sleipn	59	5	Arne Ansnes, 7241 Ansnes
163 å Gro-Selvi	7.5	2.5	—	—	—	T	78	Volvo	76	20	Erling Kristoffersen, 7241 Ansnes
165 å Trygg	7.5	2.5	—	—	—	T	60	Marna	60	8	Torbjørn Skipnes, Skipnes, 7250 Melandsjø
167 å Terna	5.4	1.8	—	—	—	T	78	Sabb	83	10	Ludvik Klingenberg, 7242 Knarrlagsund
171 kr Heimland	* 8.7	3.1	—	—	—	T	83	Sabb	84	30	Arnvid Karlsen, 7250 Melandsjø
172 kr Jan Ove	7.1	2.4	—	—	—	P	80	Sabb	78	22	Eli Strømnen, 7230 Kvenvær
176 å Sylvia	6.5	2.2	—	—	—	T	70	Marna	70	8	Olaf Gjertsen, Monsøy, 7230 Kvenvær
177 kr Sjøbris	7.2	2.4	—	—	—	T	54	Marna	64	8	Bjarne Jensø, 7241 Ansnes
178 å Elvira	7.2	2.3	—	—	—	T	55	FM	54	6	Harald Jensø, 7241 Ansnes
180 k Nyterna	9.4	2.9	—	—	—	T	62	Heimd	62	11	Ole A.Sundli, 7246 Sandstad
181 kr Korall	* 9.2	3.1	—	6	—	T	76	Sabb	76	30	Jarle Sirivik, 7247 Hestvika
182 å Rita	5.6	1.8	—	—	—	T	75	Sabb	75	10	Kaare Mellemsæther, 7240 Fillan
183 å Maskot	7.4	2.5	—	—	—	T	73	Jm	—	38	Jarle Bernhardsen, 7241 Ansnes
193 kr Blåfjell	* 10.1	2.8	—	—	—	T	43	Ford	76	72	Petter Risvik, 7241 Ansnes
194 kr Jonne Jr.	* 9.9	2.8	—	9	—	P	85	Isuzu	85	75	John Fritz Helsø P/R, 7230 Kvenvær
195 s Real	9.7	3.1	—	—	—	T	31	Perkin	68	35	Rolf Sandvik, 7241 Ansnes
197 å Doris	5.2	2.0	—	—	—	P	78	Evinr	78	9	Odd Kjerringvåg, 7252 Dolmøy
198 John Erik	7.0	2.2	—	—	—	T	63	Sabb	78	10	Johan Fillingsnes, 7250 Melandsjø
199 k Torann	* 9.2	3.0	—	7	—	T	74	Sabb	74	68	Fridan Skapnes, 7247 Hestvika
206 å Børre	7.5	2.5	—	—	—	T	77	Sabb	76	22	Harald Jensø, 7241 Ansnes
207 å Jan	5.6	1.8	—	—	—	T	64	Sleipn	40	4	Kurt Arntzen, Monsøy, 7230 Kvenvær
214 kr Bjørn Sverre	* 10.5	3.2	—	7	—	T	70	Perkin	81	72	Bjørnar Nordahl, 7247 Hestvika
216 å Nygrun	7.8	2.8	—	—	—	T	73	Sabb	73	22	Arvid Korsnes, 7230 Kvenvær
224 å Vedøen	7.2	2.5	—	—	—	T	76	Sabb	76	10	Arnfinn Helsø, Monsøy, 7230 Kvenvær
227 kr Hjertøybuen	* 9.2	3.0	—	7	—	T	73	Sabb	73	68	Ragnar Inderøy, 7250 Melandsjø
228 å Måken	5.0	1.8	—	—	—	P	76	Suzuki	76	14	Gabriel Strand, 7241 Ansnes
230 k Havørn	* 15.3	4.1	1.8	20	—	T	36	Volvo	73	150	Edvin Olufsen, Nordbotn, 7242 Knarrlagsund
240 å Solbris 1	6.5	2.0	—	—	—	T	54	FM	54	5	John Sandvik, 7241 Ansnes
255 kr Glimt	8.4	2.8	—	—	—	P	72	MWM	77	51	Olaf Nilsen, Nordbotn, 7242 Knarrlagsund
257 å Alf	7.2	2.2	—	—	—	T	62	Sabb	58	5	Alf Skarpnes, 7247 Hestvika
264 å Rigmor	7.5	2.5	—	—	—	T	78	Volvo	76	20	Kristoffer Kristoffersen, 7241 Ansnes
282 kr Heirit	7.2	2.5	—	—	—	T	63	Marna	62	8	Johan Slåttavik, 7241 Ansnes
294 å Hilda	6.7	2.3	—	—	—	T	74	Sabb	74	10	Ole Postholm, 7241 Ansnes
300 å Klara	6.9	2.0	—	—	—	T	53	Sabb	54	9	Konrad Eide, 7230 Kvenvær
301 å Bonny	5.0	1.4	—	—	—	T	56	Johns	67	3	Birger Ansnes, 7246 Sandstad
303 å Odd	6.2	2.2	—	—	—	T	54	Sabb	67	8	John Hjertø, 7250 Melandsjø
315 å Janne	4.3	1.8	—	—	—	T	75	Yamaha	76	8	Jan Inge Johansen, 7246 Sandstad
322 å Tom	6.5	2.0	—	—	—	T	53	Marna	53	5	John Bremvåg, 7230 Kvenvær
327 å Aase	6.2	2.0	—	—	—	T	59	FM	59	6	Ragnar Faxvaag, 7230 Kvenvær
329 kr Slettavågen	* 7.9	2.6	—	4	—	T	68	Sabb	68	16	Johan Brevik, 7252 Dolmøy
332 å Rask	6.2	1.8	—	—	—	T	57	Sabb	62	8	Petter Thorsø, 7230 Kvenvær
333 Habita	9.4	3.1	—	8	—	T	77	Sabb	77	68	Alf Magne Lervik, 7230 Kvenvær
334 å Real	5.4	1.8	—	—	—	T	52	Real	52	3	Magnar Olderø, Monsøy, 7230 Kvenvær

# Sør-Trøndelag

## ST-H Hitra

Farkostens nummer, type og navn	Meter			Tonn		Matr.	Bygge- år	Motor		Eierens (den korresponderende reder) navn og postadresse	
	Lengde	Bredde	Dybde	I	II			Merke	Byggeår		H.K.
340 kr Segundo	* 9.2	3.1	—	6	—	T	75	Ford	75	68	Olaus Sørsæther, 7242 Knarrlagsund
343 Elijenta	* 10.6	3.9	—	15	—	P	76	GM	76	174	Leif Strand, 7252 Dolmøy
346 g Havsula	* 10.2	3.4	.9	—	—	T	—	BMC	66	38	Ole Hermanstad, 7247 Hestvika
348 å Gunda	6.5	2.2	—	—	—	T	56	Marna	56	5	Erling Østmark, 7246 Sandstad
352 å Moksen	5.6	1.5	—	—	—	T	57	FM	57	4	Kristian Broholm, 7252 Dolmøy
355 å Kikki	4.7	1.6	—	—	—	P	73	Mercur	73	7	Alf Kristoffersen, 7241 Ansnes
373 å Rita	6.2	1.8	—	—	—	T	55	Alda	55	5	Simon Lund, 7246 Sandstad
374 å Lussi I	4.7	1.5	—	—	—	T	74	Mercur	73	4	Reidar Ansnes, 7241 Ansnes
375 å Turid	4.7	1.8	—	—	—	P	72	Evinr	74	20	Alf Nergård, 7242 Knarrlagsund
380 kr Mjølner	* 10.6	3.4	—	10	—	T	75	Volvo	82	106	Leif Gjertsen P/R, Monsøy, 7230 Kvenvær
391 Dønning	7.5	2.1	—	1	—	T	59	Sabb	77	10	Nils Ulvnes, 7242 Knarrlagsund
393 å Sabben	6.9	2.5	—	—	—	T	30	Sabb	52	4	A. Øyen, 7247 Hestvika
396 kr Inger-Lise	* 9.2	3.1	—	7	—	T	74	Sabb	73	30	Arnfinn Andresen, 7242 Knarrlagsund
397 å Karina	5.3	1.7	—	—	—	T	52	Marna	52	5	A.Sæther, 7247 Hestvika
409 å Terna	6.2	1.8	—	—	—	T	71	Sabb	71	8	John A.Ottervik, 7230 Kvenvær
414 å Bjørg	6.5	2.0	—	—	—	T	52	Marna	52	5	Knut W.Berge, 7242 Knarrlagsund
415 å Sund	6.9	2.2	—	—	—	T	58	Sleipn	58	5	Edvin E.Ulvan, 7242 Knarrlagsund
418 å May	6.6	—	—	—	—	T	75	Sabb	74	10	Sigurd Berge, 7252 Dolmøy
422 å Tinnskjær	7.2	1.8	—	—	—	T	61	Sabb	61	8	Alf Ludvigsen, Nordbotn, 7242 Knarrlagsund
423 å Sally	7.2	2.5	—	—	—	T	53	Sabb	53	5	Nils L.Sæther, 7242 Knarrlagsund
433 å Nymann	7.2	2.2	—	—	—	T	62	Sabb	61	5	Isak Mostad, 7242 Knarrlagsund
434 å Marna	6.9	2.2	—	—	—	T	47	Marna	47	6	Paul Ulvan, 7242 Knarrlagsund
435 å Lysglimt	6.9	2.3	—	—	—	T	75	Sabb	73	10	Jan-Olav Knutshaug, 7252 Dolmøy
436 å Svint	6.9	2.2	—	—	—	T	62	Sabb	62	8	Ole Melkvik, 7242 Knarrlagsund
437 å Stanly	7.7	2.5	—	—	—	T	74	Sabb	80	22	Oskar Johnsen, 7241 Ansnes
445 å Småfisken	6.9	2.5	—	—	—	T	62	Sleipn	62	5	Bernh.Auknes, 7242 Knarrlagsund
447 å Trio	5.3	1.4	—	—	—	T	53	Penta	76	4	Peder Strand, 7230 Kvenvær
460 kr Wiggen	8.1	3.1	—	—	—	T	79	BMC	78	38	Bjørnar Jektvik, 7241 Ansnes
463 å Karin	7.5	2.8	—	—	—	T	69	Sabb	72	22	Kolbjørn Klubbnes, 7230 Kvenvær
467 å Glimt	6.9	2.2	—	—	—	T	52	Sabb	48	5	Harald H.Lervik, Monsøy, 7242 Knarrlagsund
472 Megrunn	* 12.2	3.9	1.7	—	—	T	87	Cummin	87	180	Atle og Knut Arntzen P/R, 7230 Kvenvær
473 kr Ny-Ragnar	* 8.6	3.1	1.0	—	—	T	72	Perkin	72	35	Emil Brevik, 7252 Dolmøy
474 å Leidi	5.6	1.8	—	—	—	T	70	Suzuki	—	7	Emil Brevik, 7252 Dolmøy
476 kr Barmfjord	* 10.0	3.2	—	10	—	T	77	MWM	77	68	Ingvar Strømsvik, Barmanfjorden, 7250 Melandsjø
480 å Bjørn	6.5	2.5	—	—	—	T	75	Sabb	75	8	Mikal Sæther, 7242 Knarrlagsund
483 å Sjøsprøyt	5.0	1.7	—	—	—	T	73	Briggs	73	8	Jakob Hernes, 7230 Kvenvær
486 å Tor	6.2	1.8	—	—	—	T	—	Tor	—	5	Anders Jektvik, 7241 Ansnes
487 kr Mjølner	7.5	2.5	—	—	—	T	61	Marna	63	8	Arnfinn Lund, 7247 Hestvika
491 kr Jovi	* 9.9	3.4	—	—	—	T	78	Perkin	78	62	John Sandvik, 7241 Ansnes
494 å Tom	5.3	1.8	—	—	—	T	38	Yamaha	74	4	Herlof Seehuus, 7247 Hestvika
495 å Laksen	6.9	1.8	—	—	—	T	56	Marna	56	6	Arne Nordbotn, 7242 Knarrlagsund
510 å Alken	6.1	1.8	—	—	—	T	53	Marna	53	5	Arne Strømsvik, 7252 Dolmøy
511 å Humla	5.9	1.8	—	—	—	T	51	FM	72	4	Ragnar Inderøy, 7250 Melandsjø
514 å Otto	6.2	1.8	—	—	—	T	55	Sleipn	55	4	Alf Skarpnes, 7247 Hestvika
523 å OK	7.0	2.4	—	—	—	T	65	Brunv	49	10	Edvin E.Ulvan, 7242 Knarrlagsund
525 k Hitterø	* 10.6	3.7	—	11	—	A	74	Perkin	74	100	Rolf Myhren, Barmanfjorden, 7250 Melandsjø
527 å Sally	5.6	1.5	—	—	—	T	58	Cresc	65	4	Guttorm Hjertø, 7250 Melandsjø
528 å Hilde	6.5	2.2	—	—	—	T	66	Sabb	66	10	Harry Burø, Monsøy, 7230 Kvenvær
529 å Jonas	6.2	1.8	—	—	—	T	78	Sleipn	54	5	Jens Heggvik, 7242 Knarrlagsund
548 kr Ariel	8.4	3.1	—	—	—	T	68	Sabb	68	16	Iver Skjærbusdal, 7242 Knarrlagsund

### ST-HE Hemne — tilsynsmann: F.retll. Hemne, Herredshuset, 7260 Sistranda

2 å Bamse	4.7	1.8	—	—	—	P	56	Marna	56	5	Johan Thevik, 7206 Hellandsjøen
3 Grimsøy	7.8	2.6	—	—	—	P	79	Sabb	79	30	Johan Thevik, 7206 Hellandsjøen
4 å Ea	5.6	1.5	—	—	—	T	—	Sleipn	45	3	Steinar Stamestrø, Magerøy, 7206 Hellandsjøen
5 k Leirvåg	* 10.6	3.8	—	14	—	P	80	Volvo	80	156	Paul Lernes P/R, 7200 Kyrksæterøra
6 å Gnisten	4.7	1.5	—	—	—	T	70	Carni	72	5	Kristoffer Gussey, 7206 Hellandsjøen
8 å Tove	5.9	2.0	—	—	—	P	69	Sabb	69	8	Robert Midtlyng, 7203 Vinjæra
9 å Rusken	5.0	1.5	—	—	—	T	73	Johns	73	4	Arne Helland, 7206 Hellandsjøen
11 å Arve	4.3	1.3	—	—	—	T	70	Tomos	73	4	Helge Johansen, 7206 Hellandsjøen

## ST-HE Hemne

Farkostens nummer, type og navn	Meter			Tonn		Matr.	Bygge- år	Motor			Eierens (den korresponderende reder) navn og postadresse
	Lengde	Bredde	Dybde	I	II			Merke	Byggeår	H.K.	
12 kr Thevik Junior	* 15.8	4.8	—	24	—	T	67	Volvo	81	328	Arne Thevik P/R, Brattdalen 6, 7200 Kyrksæterøra
15 å Eva	4.7	1.8	—	—	—	T	79	Evinr	—	4	John Stavnesli, 6696 Kjorsvikbugen
16 å Fram	5.0	1.5	—	—	—	T	69	Cresc	70	5	Ole Skogseth, Magerøy, 7206 Hellandsjøen
17 kr Arvid	7.5	2.5	—	—	—	P	67	Perkin	65	35	Jøstein A. Valås, 7203 Vinjæra
18 å Vesla	8.0	2.5	—	—	—	T	76	Sabb	76	10	Gudmund Nilsen, Storoddan, 7200 Kyrksæterøra
20 kr Bosen	8.1	2.5	—	—	—	T	65	Sabb	81	22	Steinar Stannestrø, 7206 Hellandsjøen
21 Glimt	7.8	2.5	—	—	—	P	79	Perkin	79	38	Asbjørn Snekvik, Magerøy, 7200 Kyrksæterøra
23 å Truls	4.3	1.5	—	—	—	T	79	Suzuki	79	5	Gudmund Nilsen, Storoddøy, 7200 Kyrksæterøra
26 å Ra	5.3	1.8	—	—	—	T	—	Sabb	72	10	Toralf Toftø, 6696 Kjorsvikbugen
27 å Mistfjord	5.3	1.6	—	—	—	T	74	Evinr	80	4	Lars Løvbugt, 7206 Hellandsjøen
28 å Mona	4.8	1.5	—	—	—	P	70	Johns	70	6	Einar P. Spjøtvoll, Berg, 7200 Kyrksæterøra
29 å Terna	7.8	2.6	—	—	—	T	76	Sabb	75	22	Andor Heim P/R, Lenestranda 16, 7200 Kyrksæterøra
30 å Hilde	7.2	2.3	—	—	—	T	62	Sabb	68	8	Kristoffer Gusøy, 7206 Hellandsjøen
31 å Anita	5.9	2.2	—	—	—	T	50	Marna	55	5	Georg Strand, 6696 Kjorsvikbugen
32 å Svanen	6.5	2.0	—	—	—	T	58	Marna	52	5	Andor Heim, Lenestranda, 7200 Kyrksæterøra
33 Valås	* 10.5	3.4	—	10	—	P	84	Perkin	84	109	Ivar Valås, 7203 Vinjæra
34 Synnøve	* 7.3	2.6	1.0	—	—	P	88	Sabb	88	65	Odd og Svein A. Lervik P/R, Hollavn 19b, 7200 Kyrksæterø
35 Synnøve	* 8.3	2.7	.9	—	—	P	87	Yanmar	87	44	Anders O. Lervik P/R, Hollavn 19b, 7200 Kyrksæterøra
36 å Tunfisk	7.2	2.3	—	—	—	T	73	Sabb	73	10	John Bjørkli, 7200 Kyrksæterøra
37 kr Fyre	6.9	2.4	—	—	—	P	76	Sabb	76	22	Kåre Kvam, Magerøy, 7206 Hellandsjøen
38 Odin	* 9.0	3.2	—	—	—	P	82	Perkin	82	62	Jan A. Bergdal, 7200 Kyrksæterøra
39 Signal	7.8	2.5	—	—	—	P	79	Perkin	79	38	Eivind Snekvik, Magerøy, 7200 Kyrksæterøra
40 å Havella	4.3	1.2	—	—	—	T	76	Tomos	75	4	Nils Stakken, 7200 Kyrksæterøra
41 å Snøgg	4.3	1.5	—	—	—	T	70	Archim	77	4	Ole Gjengstø, 7200 Kyrksæterøra
42 å Basse	5.3	1.8	—	—	—	T	52	Sleipn	52	4	Harald Stannestrø, Magerøy, 7206 Hellandsjøen
45 å Ranan	5.6	2.2	—	—	—	P	78	Suzuki	76	25	Arne Snekvik, Magerøy, 7200 Kyrksæterøra
46 å Star	7.0	2.2	—	—	—	T	45	Sabb	50	5	Olav Stølen, 7206 Hellandsjøen
48 å John Rasmus	4.5	1.5	—	—	—	P	80	Suzuki	85	6	John Lernes, Storoddan, 7200 Kyrksæterøra
49 å Appollo 2	5.9	1.5	—	—	—	T	40	Mercur	78	7	Anders Strand, 7206 Hellandsjøen
50 Jimmi	9.8	3.1	—	—	—	P	86	Isuzu	86	80	Martin Romundstad P/R, 7203 Vinjæra
51 kr Gimsøy	* 12.9	4.2	—	16	—	T	51	Scania	80	131	Johan Thevik, 7206 Hellandsjøen
52 å Viking	5.2	1.5	—	—	—	T	—	Sleipn	43	3	Bernhard Vikan, Heimsjøen, 7206 Hellandsjøen
53 Rune	* 9.8	3.6	—	—	—	P	79	Ford	79	72	Ole Jostein Romundstad, 7203 Vinjæra
54 Jimmi	7.4	2.6	—	—	—	P	83	Yanmar	83	33	Martin Romundstad P/R, 7203 Vinjæra
55 å Bølgen	8.1	2.3	—	—	—	T	62	Sabb	62	6	Harald Stannestrø, Magerøy, 7206 Hellandsjøen
57 Arild	9.0	3.0	—	—	—	T	71	Yanmar	87	44	Henry G. Lervik, 7200 Kyrksæterøra
59 å Fisken	6.1	1.9	—	—	—	T	—	Marna	56	5	Olaf Strand, 7206 Hellandsjøen
60 å Mea	6.2	1.8	—	—	—	T	54	Sleipn	53	5	Johan Stannestrø, Magerøy, 7206 Hellandsjøen
72 å Drøtt	5.9	2.5	—	—	—	T	—	Sabb	50	4	Alfred A. Taftø, 6696 Kjorsvikbugen
73 å Framm	5.6	1.7	—	—	—	T	45	Sleipn	41	3	Johan Stavnesli, 6696 Kjorsvikbugen
83 å Liv	6.5	1.7	—	—	—	T	—	Sleipn	53	4	Martin Belsvik, Heimsjøen, 7206 Hellandsjøen
87 å Snorre	6.2	2.2	—	—	—	T	52	Sleipn	41	3	S. Snekvik, 7206 Hellandsjøen

## ST-O Osen — tilsynsmann: F.retfl. Osen, 7170 Åfjord

1 å Hans Kjetil	5.0	1.9	—	—	—	P	80	Mercur	80	20	Kjell Jakobsen, 7742 Yttervåg
5 å T.O.r.	5.1	2.0	—	—	—	P	81	Marin	84	25	Trygve Olav Rånes, 7747 Vingsand
6 å Gåsa	7.5	2.8	—	—	—	T	54	Sabb	75	10	Johan Buhaug, 7748 Sætervik
11 kr Siv	8.1	2.8	—	—	—	T	67	Perkin	67	35	Steinar Barland, 7748 Sætervik
12 å Tor	5.0	2.2	—	—	—	P	76	Evinr	76	15	Einar Skjervø, 7742 Yttervåg
13 å Nils S.	4.3	1.5	—	—	—	P	74	Mercur	74	11	Nils Skjervø, 7742 Yttervåg
16 å Bølgen	8.1	2.8	—	—	—	T	62	Sabb	61	16	Arne Johan Skjervø, 7742 Yttervåg
18 å Vital	5.0	1.5	—	—	—	T	69	Cresc	68	9	Knut Hopen, 7747 Vingsand
19 kr Ole Martin	* 25.4	6.0	—	91	—	S	70	Caterp	79	520	Einar Hepsø P/R, 7743 Sandviksberget
24 Cato	* 7.6	2.2	—	—	—	P	84	Yanmar	84	35	Per Konrad Jakobsen, 7743 Sandviksberget
25 kr Skodvin Senior	* 15.6	4.6	—	24	—	T	81	Cumm	79	200	Johan Skodvin P/R, 7742 Yttervåg
28 kr Havdur	* 8.6	2.8	1.5	—	—	T	85	Thorny	85	37	Jostein Kalværet, 7742 Yttervåg
29 å Treff	7.5	2.8	—	—	—	T	37	Sabb	66	16	Johan A. Sæther, 7748 Sætervik
30 Forøyskjær	* 10.6	3.4	—	10	—	P	78	MWM	77	102	Odd Engan, 7747 Vingsand
31 k Bror	* 16.4	4.3	—	19	—	T	44	Scania	75	153	Helge Bjørsvik P/R, 7747 Vingsand
35 kr Bjørnar	* 9.6	2.9	—	7	—	T	59	Ford	80	62	Svein Volden, 7743 Sandviksberget

# Sør-Trøndelag

## ST-0 Osen

Farkostens nummer, type og navn	Meter			Tonn		Matr.	Bygge- år	Motor		Eierens (den korresponderende reder) navn og postadresse
	Lengde	Bredde	Dybde	I	II			Merke	Byggeår	
36 å Tiko	5.3	1.9	—	—	—	P	76	Cresc	73	25 Birger Buarø, 7742 Yttervåg
37 å Nils S.	5.0	1.5	—	—	—	P	77	Suzuki	77	25 Odd Jakobsen, 7742 Yttervåg
40 Rav	* 53.0	11.2	5.8	—	992	S	87	Wichm	86	3264 Peter Hepsø Rederi A/S, (T.Hepsø), 7743 Sandviksberget
44 kr Bergholm	* 38.7	6.9	3.4	191	—	S	60	Wichm	70	400 Rånes & Waagan H.F. A/S, (T.Rånes), 7747 Vingsand
46 kr Øysjark	* 10.1	3.6	1.0	9	—	P	88	Isuzu	88	80 Olav Hepsø P/R, 7743 Sandviksberget
47 å Mea	4.7	1.7	—	—	—	P	84	Marin	84	15 Steinar Hepsø, 7744 Hepsøy
48 å Roald	8.1	2.5	—	—	—	T	64	Sabb	65	16 Roald Jensen, 7748 Sætervik
49 May-Tove	* 9.2	3.2	1.7	7	—	P	86	Cumm	86	76 John Hepsø, 7743 Sandviksberget
50 kr Aunøy	10.7	3.3	—	5	—	P	86	Ford	84	75 Kristian Jakobsen, 7743 Sandviksberget
52 å Fyk	6.5	2.6	—	—	—	T	48	Sabb	62	8 Magne-Olav Moen, 7742 Yttervåg
60 Vingholm	* 7.9	2.4	—	—	—	P	81	Yanmar	81	33 Knut Hopen, 7747 Vingsand
61 kr Margot Lovise	* 20.6	5.4	—	59	—	S	55	GM	65	242 Kåre M.Hepsø, 7743 Sandviksberget
62 å Ál	5.1	1.9	—	—	—	P	77	Evinr	77	25 Steinar Barland, 7748 Sætervik
63 k Tenskjær	14.1	4.0	—	—	—	T	24	Volda	54	30 Egil Skjervø, 7742 Yttervåg
65 kr Snegrunn	* 10.4	3.4	—	11	—	T	78	Valmet	88	122 Magne Sandvik, 7748 Sætervik
68 kr Pingo	6.9	2.8	—	—	—	T	54	Sabb	71	22 Abraham Gjevik, 7742 Yttervåg
69 k Roy	8.1	2.8	—	—	—	T	63	Sabb	78	30 Harald Buarø, 7743 Sandviksberget
70 kr Høvik	* 10.6	3.8	—	14	—	P	77	Ford	77	100 Jarle Høvik, 7744 Hepsøy
72 Rødøyvåg	* 9.6	3.4	1.0	—	—	A	89	Isuzu	88	88 Pål Rødøy, 7747 Vingsand
73 å Margygren	* 8.1	2.8	—	—	—	T	62	Sabb	70	16 Einar Rødøy P/R, 7742 Vingsand
74 å Verdenshav	4.6	1.5	—	—	—	P	83	Johns	78	10 Ola Bjørsvik, 7747 Vingsand
75 å Rasken	5.4	2.1	—	—	—	P	83	Marin	82	20 Rolf Kjetil Skjervø, Yttervåg, 7742 Yttervåg
76 kr Thory	* 9.1	3.1	—	—	—	T	—	Marna	70	42 Tore Buarø, 7743 Sandviksberget
79 å Delfin	7.5	2.5	—	—	—	T	69	Sabb	69	16 Petter Buarø, 7743 Sandviksberget
80 Øyaskjær	* 8.1	2.6	—	—	—	P	80	Ford	80	68 Ivar Hepsø, 7747 Vingsand
83 å Suzuki	4.7	1.4	—	—	—	T	71	Suzuki	71	7 Arne Rødøy, 7747 Vingsand
85 kr Marna Hepsø	* 51.7	8.2	—	499	—	S	66	Alpha	74	1740 Peter Hepsø Rederi A/S, 7743 Sandviksberget
86 kr Ramsøysund	* 33.5	7.0	3.7	170	280	S	79	Caterp	78	565 Rolv Skorstad P/R, 7743 Sandviksberget
87 å Liv	4.3	1.5	—	—	—	P	72	Chrysl	72	20 Sivert S.Sæter, 7748 Sætervik
92 Hepsø Viking	* 33.7	7.1	—	215	—	S	75	Alpha	75	700 Osen Havfiske, 7743 Sandviksberget
94 å Johan Ørjan	5.6	2.2	—	—	—	P	82	Evinr	82	25 Johan A.Sæter, 7748 Sætervik
95 kr Tor Ivar	* 8.7	2.9	—	—	—	T	67	Ford	71	61 Ivar Strøm, 7743 Sandviksberget
96 kr Jane-Karin	* 10.3	3.2	—	9	—	T	72	Ford	72	100 Jorstein Johansen, 7748 Sætervik
101 kr Skatten	6.8	2.3	—	—	—	P	82	Yanmar	82	22 Bernt Høvik, 7743 Sandviksberget
102 å Leviking	7.8	2.7	—	—	—	P	85	Sabb	77	30 Martinuss Levik, 7747 Vingsand
104 kr Buarø Senior	* 14.1	4.6	—	22	—	T	67	Scania	79	234 Jakob Buarø P/R, 7742 Yttervåg
108 å Roald	7.2	2.2	—	—	—	T	54	Sabb	54	5 Petter Buarø, 7743 Sandviksberget
117 å Kalle	7.5	2.6	—	—	—	T	57	Sabb	57	5 Olav Hepsø, 7744 Hepsøy
118 å Gro	7.5	2.5	—	—	—	T	79	Perkin	67	35 Kjell Jakobsen, 7742 Yttervåg
124 å Lasse	4.0	1.2	—	—	—	P	75	Suzuki	75	7 Ole Dybsland, 7747 Vingsand
125 å Lasse	4.5	1.2	—	—	—	P	87	Marin	87	8 Martinus Lervik, 7747 Vingsand
127 å Alperosen	5.2	2.0	—	—	—	P	84	Marin	85	10 Pål Rødøy, 7747 Vingsand
131 kr Nordaunbuen	* 10.5	3.7	—	15	—	T	84	Ford	76	100 Willy Mostervik, 7743 Sandviksberget
132 å Markus	5.4	1.8	—	—	—	T	—	Marin	82	4 Ola Morten Hepsø, 7743 Sandviksberget
136 Markus	* 8.0	2.6	—	—	—	T	65	Sabb	68	16 Ola Morten Hepsø P/R, 7743 Sandviksberget
147 å Havella	7.2	2.5	—	—	—	T	62	Wichm	39	6 Torø Buarø, 7743 Sandviksberget
151 å Hans	* 7.4	2.3	—	—	—	T	75	Sabb	75	10 Hans Skjervø, 7742 Yttervåg
152 kr Kvikk	7.2	2.3	—	—	—	T	63	Sabb	63	8 Oddvar Hepsø, 7743 Sandviksberget
153 å Shiren	7.5	2.5	—	—	—	T	60	Bk	61	20 Steinar Barland, 7748 Sætervik
154 å Hørek	5.4	2.1	—	—	—	P	85	Evinr	85	40 Sturla Hepsø, 7744 Hepsøy
155 k Brustind	* 14.2	4.2	—	16	—	T	26	Kromh	67	115 Nils Skjervø, 7742 Yttervåg
156 kr Kalværing	* 9.4	3.0	—	7	—	P	78	Ford	77	68 Arne Kalværet, 7743 Sandviksberget
160 kr Rusken	7.0	2.2	—	—	—	T	69	Sabb	64	8 Willy Mostervik, 7743 Sandviksberget
164 å Rusken	4.7	1.7	—	—	—	T	78	Mercur	80	5 Torbjørn Hopen, 7747 Vingsand

ST-0L Orkdal — tilsynsmann: Eidsaune, Brit \*, Boks 4544 Kalvskinnet, 7002 Trondheim

5 å Laksen	5.0	1.8	—	—	—	T	64	Cresc	65	4 Johs.Halsen, Geitastrand, 7300 Orkanger
9 å Kobben	5.3	1.8	—	—	—	T	64	Evinr	64	5 Ola K.Kjøren, 7300 Orkanger
10 å Rapp	5.0	1.8	—	—	—	T	64	Cresc	64	3 Arnt Haugnes, Geitastrand, 7300 Orkanger
14 å Færing	6.4	1.6	—	—	—	T	74	Motor	—	4 John Langvik, 7300 Orkanger

## ST-R Roan

Forkostens nummer, type og navn	Meter			Tonn Matr.		Bygge- år	Motor			Eierens (den korresponderende reder) navn og postadresse	
	Lengde	Bredde	Dybde	I	II		Merke	Byggeår	H.K.		
2 å Vikenfisk	5.8	1.6	—	—	P	80	Volvo	86	86	Erling O. Viken, 7180 Roan	
3 å Katrin	* 9.4	2.8	—	—	T	79	Perkin	79	72	Haakon Pettersen, 7190 Bessaker	
4 å Sjøbris	* 7.3	2.6	—	—	T	73	Sabb	73	30	Åge Terning Sumstad, 7194 Brandsfjord	
5 kr Knut	* 7.9	2.7	—	—	T	73	Ford	73	37	Asle Sandmo, 7180 Roan	
6 Anniva	8.6	2.7	—	6	P	82	MWM	82	68	Leif E. Sandmo, 7180 Roan	
9 å Petra	5.3	1.8	—	—	A	81	Suzuki	78	6	Ingvald Kristiansen, 7180 Roan	
10 kr Veidværing	* 27.4	6.4	—	170	—	S	Caterp	80	565	Roan Fiskeriselskap A/S, (Odd Viken), 7180 Roan	
11 k Heleto	7.9	2.6	—	4	P	87	Yanmar	86	33	Tore Lindbak, Hongsand, 7180 Roan	
12 k Hammaholm	* 7.8	2.7	.7	—	P	85	Yanmar	86	33	Albert Almønning, 7180 Roan	
14 å Bølgjen	5.4	1.5	—	—	P	78	Ford	78	72	Frits Hanssen, 7180 Roan	
15 kr Skagen	* 12.0	3.9	—	13	—	T	72	Volvo	84	211	Jan Kristiansen, 7180 Roan
16 kr Siv	* 8.7	2.7	—	6	T	69	Ford	75	35	Sverre Eian, 7194 Brandsfjord	
17 kr Vimox	* 9.0	3.0	—	8	P	78	Ford	77	72	Arnfinn Olafsen, Nesvalen, 7180 Roan	
18 å Korsnes	6.9	2.5	—	—	T	77	Sabb	77	22	John Østvik, Skjøra, 7180 Roan	
19 kr Nystrom	* 9.8	3.1	—	8	T	70	Ford	87	108	Sverre Nystrom, 7180 Roan	
20 Lothe	8.7	3.2	—	8	P	84	MWM	75	102	Arvid Lothe P/R, Skjøra, 7180 Roan	
24 å Sjøvar	6.5	2.8	—	—	P	81	Ford	81	95	Odd Viken, 7180 Roan	
25 Uglem Senior	* 10.6	3.9	—	14	—	P	78	Volvo	77	160	Ivar Uglem, 7190 Bessaker
26 kr Havbrua	* 12.0	2.9	—	11	S	59	Gardn	74	110	Haldor Hepsø, 7190 Bessaker	
29 Moen	* 9.7	3.2	—	—	P	82	Perkin	82	109	Knut Moen, 7190 Bessaker	
30 kr Brage	* 21.3	5.7	—	75	—	T	52	Kelvin	77	440	Odd Viken, 7180 Roan
32 å Leifur	4.8	1.5	—	—	P	85	Evinr	83	10	Leif E. Sandven, 7180 Roan	
36 Hoddøylvåg	* 14.8	4.8	—	34	S	65	Volvo	65	120	Odd Viken, 7180 Roan	
39 å Lovise	5.8	1.4	—	—	T	49	Cresc	64	4	Einar Nygård, Skjøra, 7180 Roan	
40 kr Hansson	* 22.0	6.4	2.9	84	—	S	Caterp	82	420	Hanssen Fishing P/R, (Fritz Hanssen), 7180 Roan	
42 Isgutten	* 10.6	3.8	—	14	P	76	Scania	86	131	Kåre Sandmo P/R, 7180 Roan	
43 Jan-Inge	* 8.7	3.2	—	7	P	80	Sabb	80	68	John Østvik, Skjøra, 7180 Roan	
45 å Greta	7.0	2.4	—	—	T	41	Sabb	73	10	Ingvald Vallvik, 7180 Roan	
47 å Havsild	6.4	2.8	—	—	T	67	Sabb	76	18	Nils Hansen, 7180 Roan	
48 kr Vikabas	* 10.4	3.2	1.8	—	P	85	Perkin	85	109	Sverre A. Viken P/R, 7280 Sula	
49 å Ole Junior	8.1	2.5	—	—	T	69	Marna	69	18	Nils Ulvær, 7194 Brandsfjord	
52 å Pioner	3.4	1.5	—	—	P	86	Suzuki	86	4	Arthur Olafsen, Nesvalen, 7180 Roan	
55 kr Nybarsund	* 15.4	4.7	—	24	T	66	Cumm	74	200	Nils Sørgård, 7180 Roan	
56 g Høvdning	10.3	3.6	—	—	T	66	Sabb	72	100	Knut Kristiansen, 7180 Roan	
61 å Nyterna	* 7.2	2.4	—	—	T	78	Sabb	78	22	Rudolf Lauritsen, Nesvalen, 7180 Roan	
63 kr Flipper	* 8.7	3.1	—	—	T	68	Perkin	68	35	Kristian Lysholm, Nesvalen, 7180 Roan	
66 kr Geir	* 10.6	3.2	—	9	T	73	Bedf	83	53	Ivar Terning, Sumstad, 7194 Brandsfjord	
80 Brandy	* 9.4	3.0	—	—	P	79	Perkin	84	62	Jan Johansen, 7194 Brandsfjord	
89 å Rolf	4.6	1.4	—	—	T	57	Jap	61	4	Arvid Lothe, Skjøra, 7180 Roan	
94 å Stornes	* 8.5	2.8	—	—	T	61	Sabb	80	30	Ragnar Kolstad P/R, Skjøra, 7180 Roan	
110 å Pluto	5.1	1.5	—	—	T	—	FM	—	6	Marius Larssen, Skjøra, 7180 Roan	
118 å Måken	4.7	1.2	—	—	T	40	Evinr	67	4	Rudolf Lauritsen, Nesvalen, 7180 Roan	
124 å Teddy	* 7.2	2.5	—	—	T	57	Sabb	74	22	Tore Lindbak, 7180 Roan	
148 å Palmen	7.2	2.2	—	—	T	30	Briggs	59	7	Åsmund Larsen, Skjøra, 7180 Roan	
154 å Måken	7.8	2.5	—	—	T	52	Yanmar	84	33	Jørgen A. Skjærvo, 7180 Roan	
156 å Junior	6.2	2.2	—	—	T	66	Sabb	66	8	Paul Terning, Sumstad, 7194 Brandsfjord	
159 å Bris	7.5	2.6	—	—	T	67	Sabb	66	6	Alf Havnevåg, Nesvalen, 7180 Roan	

## ST-RS Rissa — tilsyns mann: F. rett l. Rissa, 7170 Åfjord

1 å Pippi	5.7	1.6	—	—	P	74	Yanmar	75	12	Johan Edvard Frandsen, 7114 Råkvåg
2 å Nording 2	6.9	2.5	—	—	T	59	Sabb	60	8	Harald Rødsjø, 7210 Snillfjord
3 å Delfin	7.6	2.5	—	—	T	64	Yanmar	84	22	Magnus Millerjord, 7114 Råkvåg
4 kr Hellefisk	* 10.5	3.4	2.0	—	P	85	MWM	85	112	Bakken P/R, (S.Bakken), 7105 Stadsbygd
7 kr Vågaberg	7.9	2.5	—	—	P	85	Bukh	85	20	Arvid Langeland, 7114 Råkvåg
8 kr Rusken	* 9.4	3.0	—	7	P	79	Sabb	79	68	Harry Lyse, 7100 Rissa
10 g Else-Marie	* 12.9	4.0	—	18	T	50	Bolind	64	70	Alf Vorpvik, 7114 Råkvåg

# Sør-Trøndelag

## ST-RS Rissa

Farkostens nummer, type og navn	Meter			Tonn		Mair.	Bygge- år	Motor			Eierens (den korresponderende reder) navn og postadresse
	Lengde	Bredde	Dybde	I	II			Merke	Byggeår	H.K.	
11 kr Børgeson	* 14.9	4.7	—	24	—	T	85	Scania	85	250	Arild Refsnes, 7113 Husbysjøen
14 å Ålen	5.0	1.8	—	—	—	T	71	Cresc	71	7	Arne Skjerve, Uddu, 7100 Rissa
15 å Fisk	4.7	1.5	—	—	—	P	71	Yamaha	71	5	Ole Haugen, 7114 Råkvåg
16 å Arne	5.6	1.8	—	—	—	T	79	Penta	76	15	Arne Bredesen Jr., 7100 Rissa
17 Ken Olav	7.8	2.6	—	—	—	P	82	Sabb	82	30	Alf O.Frengen, 7110 Fevåg
19 Autofisk	* 9.9	2.9	—	8	—	P	73	Perkin	72	95	Willy Hulsund, 7114 Råkvåg
22 å Aure	5.5	1.6	—	—	—	T	55	Seagul	61	3	Ivar Langsæther, Langsæther, 7100 Rissa
26 å Moms	4.7	1.2	—	—	—	P	69	Suzuki	70	4	Egill Haugen, 7114 Råkvåg
28 å Småen	5.0	1.5	—	—	—	T	72	Evinr	65	5	Alfred Sand, Krogness, 7100 Rissa
42 Inntiværing	9.0	3.1	—	—	—	T	88	Perkin	79	47	Ole M.Bakken, 7110 Fevåg
54 å Ørabuen	6.5	1.8	—	—	—	T	58	Marna	58	6	Josef Rabben P/R, 7110 Fevåg
84 å Tutta	5.9	1.7	—	—	—	T	47	FM	48	7	J.K.Wemundstad, 7105 Stadsbygd
92 å Laksen	5.3	1.8	—	—	—	P	73	Penta	72	12	Svein Bredesen, Breivold, 7100 Rissa
94 å Nording	7.6	2.1	—	—	—	T	41	Sabb	50	4	Harald Rødsjø, 7114 Råkvåg
102 å Øysund	6.5	2.2	—	—	—	T	56	Sabb	56	4	Villy Hulsund, 7114 Råkvåg
113 å Junior	5.3	2.5	—	—	—	T	64	Suzuki	83	5	John Magnus Bakken, 7105 Stadsbygd
121 Trygg i	6.9	2.5	—	—	—	P	75	Ford	75	54	Harald Brevik, 7114 Råkvåg
132 å Sølv	6.9	2.3	—	—	—	T	58	Sabb	79	10	Ole Haugen, 7114 Råkvåg
134 å Sidsel	7.8	2.2	—	—	—	T	67	Sabb	—	10	Emil Skjærvei, 7100 Rissa
137 å Geir	6.2	2.0	—	—	—	T	68	Sabb	75	10	Thorstein Hardy, 7110 Fevåg
139 å Småen	4.3	1.4	—	—	—	P	67	Penta	74	4	Peder Nøstvik, 7114 Råkvåg

## ST-SI Snillfjord — tilsynsmann: F.retll. Snillfjord, Herredshuset, 7260 Sistranda

2 å Teisten	4.3	1.5	—	—	—	P	82	Suzuki	82	5	Nils M.Berdal, Tannvikv., 7210 Snillfjord
5 å Lido	7.9	2.7	—	—	—	T	64	Sabb	64	6	Egil Røvik, 7220 Sundlandet
6 Vikaskjær	9.5	3.4	—	8	—	P	85	Perkin	—	109	Johan A.Berdal, Ytre Snillfjord, 7210 Snillfjord
7 å Erla	4.8	1.4	—	—	—	T	35	Suzuki	70	4	Agnar Rotten, 7220 Sundlandet
8 å Asbjørn	7.0	1.9	—	—	—	T	53	Sabb	54	5	Alf Jamtøy, 7222 Hemnskjel
9 å Cinko	5.7	2.1	—	—	—	P	81	Motor	—	16	Jakob Hagen, 7222 Hemnskjel
10 k Lima	11.3	2.9	—	—	—	T	27	GM	73	81	Knut Sæther, 7210 Snillfjord
11 å Pøyken	4.9	1.5	—	—	—	T	66	Johns	66	5	Einar A.Berdal, Berdal, 7210 Snillfjord
12 å Ida	4.8	1.2	—	—	—	T	74	Evinr	85	10	Paul Jakobsen, 7222 Hemnskjel
14 å Solgløtt	6.9	2.3	—	—	—	T	69	Sabb	78	18	Ole Mjones, Åstfjorden, 7220 Sundlandet
15 å Skreia	8.1	2.5	—	—	—	T	65	Marna	64	16	Odd Fugløy, 7210 Snillfjord
16 å Teisten	4.7	1.5	—	—	—	T	55	Johns	69	4	Olaf Stokken, Tannvikvågen, 7210 Snillfjord
17 å Jonny	6.9	2.1	—	—	—	T	59	Marna	65	10	Jenny Jamtøy, 7222 Hemnskjel
18 å Blomster	6.2	2.1	—	—	—	T	68	Sabb	66	8	Ivar Engvik, 7210 Snillfjord
19 å Easy 2	5.0	1.2	—	—	—	T	50	Johns	72	6	Einar Kamvik, 7220 Sundlandet
20 å Ola	4.8	1.5	—	—	—	T	55	Tomos	73	4	Ole Mjones, 7220 Sundlandet
21 kr Vito	8.7	2.8	—	—	—	T	79	MWM	79	51	Kristoffer Hoff, 7220 Sundlandet
22 å Havørn	7.2	1.8	—	—	—	T	60	Marna	53	8	Anders Fættén, Åstfjorden, 7220 Sundlandet
24 Fisk	8.7	2.8	—	—	—	T	69	Sabb	57	6	Alf Fættén, Åstfjorden, 7220 Sundlandet
26 å Terna 1	10.8	3.1	—	—	—	T	68	Ford	68	61	Arnt Ramvik, 7210 Snillfjord
27 Arnøy	9.1	3.0	—	5	—	T	67	Perkin	75	40	Øyvind Klungervik P/R, 7210 Snillfjord
28 å Perløn	5.9	2.0	—	—	—	T	59	Marna	59	8	Arne Fugløy, 7222 Hemnskjel
30 å Penta	6.2	2.0	—	—	—	T	76	Volvo	76	20	Arne Fugløy, 7222 Hemnskjel
32 Terna 2	10.3	3.7	—	—	—	T	80	Ford	80	135	Lars Ramvik P/R, 7220 Sundlandet
33 å Tomme	6.1	1.9	—	—	—	T	58	FM	55	4	Edv.Mjones P/R, 7222 Hemnskjel
34 å Arne	4.3	1.5	—	—	—	P	71	Cresc	72	14	Arne Flesvik, Tannvikvågen, 7210 Snillfjord
36 å Solid	7.5	2.5	—	—	—	T	52	Sabb	52	6	Ole Sørvåg, Åstfjorden, 7220 Sundlandet
38 k Driftig	* 14.7	4.3	—	23	—	T	8	Volvo	70	210	Andor Fugløy, 7222 Hemnskjel
39 Hiram	* 9.2	3.1	—	—	—	P	82	Perkin	82	72	Jorulf Pettersen, 7210 Snillfjord
40 kr Måken	9.1	3.1	—	—	—	T	69	BMC	71	42	Geir Stålvik, 7220 Sundlandet
41 å Måken	* 7.1	2.5	—	—	—	T	80	Sabb	80	22	Harald Hassel, 7220 Sundlandet
42 k Wiggo-Senior	* 13.2	3.8	—	14	—	T	—	Volvo	87	150	M.Klungervik P/R, 7210 Snillfjord
45 å Gjøa	6.5	2.5	—	—	—	T	71	Sabb	71	10	Ottar Sunde, Tannvikvågen, 7210 Snillfjord
47 å Tor	5.9	1.4	—	—	—	T	—	Cresc	67	8	Nils Berdal Jr., Berdal, 7210 Snillfjord
48 å Laksen	5.6	1.8	—	—	—	P	81	Suzuki	78	5	Egil Røvik, 7220 Sundlandet
49 å Sjømann	6.5	2.2	—	—	—	T	69	Sabb	69	8	Per Mjones, 7220 Sundlandet
50 å Fram	5.7	1.8	—	—	—	T	60	Sleipn	52	4	Ellbjørg Valstrand, Tannvikvågen, 7210 Snillfjord



## ST-SI Snillfjord

Farkostens nummer, type og navn	Meter			Tonn Matr.		Bygge- år	Motor			Eierens (den korresponderende reder) navn og postadresse	
	Lengde	Bredde	Dybde	I	II		Merke	Byggeår	H.K.		
51 kr Ann-Irene	* 9.4	3.2	—	6	—	T	75	Sabb	75	68	Andor Fuglø, 7222 Hemnskjel
52 å Ola	4.3	1.5	—	—	—	T	73	Evinr	73	6	Ivar Engvik, 7210 Snillfjord
53 Ranja	7.5	2.6	—	—	—	T	81	Sabb	81	22	Sverre Fuglø, 7222 Hemnskjel
54 å Sild	7.2	2.5	—	—	—	T	48	Sabb	48	5	B.Pedersen, Åstfjorden, 7220 Sundlandet
56 kr Hag	8.1	2.5	—	—	—	T	64	Sabb	78	30	Ole Berdal, 7210 Snillfjord
57 å Kvik	6.4	1.8	—	—	—	T	65	Sleipn	52	8	Aksel Kvernstad, 7210 Snillfjord
58 å Koben	5.9	2.8	—	—	—	T	68	Evinr	70	9	Harald Hassel, 7220 Sundlandet
59 å Heidi	5.3	1.6	—	—	—	T	69	Suzuki	82	5	Martin Berdal, 7210 Snillfjord
60 Jamtøy	* 8.1	2.7	—	—	—	P	82	BMW	82	45	Arne Jamtøy, 7222 Hemnskjel
64 å Elna	6.7	1.8	—	—	—	T	61	Marna	66	16	Sverre Fuglø, 7222 Hemnskjel
65 å Harald	7.8	2.5	—	—	—	T	47	Gideon	23	3	Inge Hamnebugt, 7222 Hemnskjel
67 å Terna	4.7	1.5	—	—	—	P	74	Mercur	72	20	Geir Stålvik, 7220 Sundlandet
73 kr Senja	7.8	2.3	—	—	—	P	69	Perkin	69	35	Arne Fuglø, 7222 Hemnskjel
79 å Sonja	6.2	2.0	—	—	—	T	58	Marna	54	5	Sigmund Aae, 7222 Hemnskjel
81 å Asgeir	7.2	2.2	—	—	—	T	61	Real	32	10	Asbjørn Elven, 7220 Sundlandet
85 å Måken	5.0	1.4	—	—	—	T	68	Mercur	77	7	Arl Pettersen, 7222 Hemnskjel
87 å Reidun	8.1	2.8	—	—	—	T	59	Sabb	59	16	Leif Vaslag, 7220 Sundlandet
92 å Falken	6.2	1.8	—	—	—	T	60	Marna	60	4	E.Sivertsvik, Åstfjorden, 7220 Sundlandet
96 å Fisk	6.2	2.2	—	—	—	T	77	Merc	65	55	Arnt Ramvik P/R, 7220 Sundlandet
100 å Stella	7.8	2.5	—	—	—	T	45	Sabb	65	6	S.Petersen, 7220 Sundlandet
102 å Erla 2	5.7	2.1	—	—	—	T	59	Marna	55	5	Magne Halsen, 7220 Sundlandet
113 å Laksen 2	5.3	1.5	—	—	—	T	45	Evinr	59	3	S.Petersen, 7220 Sundlandet
116 å Real	6.2	1.8	—	—	—	T	50	Sleipn	55	5	Inge Hamnebugt, 7222 Hemnskjel
121 å Even	5.1	1.6	—	—	—	T	73	Mercur	78	20	Aksel Kvernstad, 7220 Sundlandet
123 å Svint	6.2	1.8	—	—	—	T	57	Marna	57	8	Arne Stålvik, Åstfjorden, 7220 Sundlandet
132 Lykken	9.0	3.1	—	—	—	T	74	Valmet	83	50	Svein Fættan, 7210 Snillfjord
140 å Tor	7.2	2.5	—	—	—	T	58	Sabb	58	8	John Rottem, 7222 Hemnskjel
142 å Tor Odd	5.6	2.0	—	—	—	T	66	Sleipn	57	5	Ottar Jørgensen, 7220 Sundlandet
150 kr Havørn	8.7	3.2	—	—	—	T	73	Sabb	73	30	E.Sivertsvik, Åstfjorden, 7220 Sundlandet
151 å Langen	5.3	1.5	—	—	—	T	—	Mercur	—	4	Ole Sørvåg, Åstfjorden, 7220 Sundlandet

## ST-SK Skaun — tilsynsmann: Eidsaune, Brit, Boks 4544 Kalvskinnset, 7002 Trondheim

1 å Torsken	5.1	1.5	—	—	—	T	67	Cresc	65	4	I.Lillesand, Lillesand, 7300 Orkanger
2 å Forsøket	5.9	2.5	—	—	—	T	62	Wiscon	62	6	Magido Vikan, 7353 Børse
5 å Ål	5.0	1.5	—	—	—	T	57	Marin	85	9	Arnold Øyås, 7350 Buvika
6 å Pål	5.1	1.5	—	—	—	T	71	Penta	71	8	Arne Solvoll, 7350 Buvika
9 May Wenke	7.9	2.7	—	—	—	T	66	Sabb	81	22	Villy R.Jakobsen, Fjellvn 9, 7350 Buvika
10 Gulos	8.6	2.8	—	3	—	P	87	Sabb	87	65	Arnold Øyås, 7350 Buvika

## ST-T Trondheim — tilsynsmann: Brit Eidsaune, Boks 4544 Kalvskinnset, 7002 Trondheim

2 kr Trollungen	* 10.4	3.4	—	—	—	T	83	Nissan	86	120	O.Dahle P/R, 7069 Trolle
3 kr Lene	7.0	2.5	—	—	—	P	87	Yamaha	81	22	Ole Barø, Kirkegt 2, 7014 Trondheim
4 Myken	7.8	2.8	—	—	—	P	86	Bukh	86	36	Svein Røssæg, Blåhammerv 4, 7550 Hommelvik
5 kr Ole Flaten Sen.	* 12.0	3.6	1.5	—	—	T	88	Caterp	87	223	Ola Dahle P/R, Stavsetsving 49, 7026 Trondheim
6 Petrov	* 7.8	2.7	—	—	—	P	85	Bukh	85	48	Per Hagen, V.Baumannsv.28b, 7020 Trondheim
8 å Bergegut	5.1	1.0	—	—	—	P	80	Marin	80	30	Julie Tiller P/R, Nidareid 4, 7018 Trondheim
9 Kai Ove	* 9.9	3.0	1.0	—	—	P	86	Isuzu	86	80	Roger Kristiansen, Holtvn 13, 7080 Heimdal
10 å Line	5.3	2.2	—	—	—	P	76	Marin	77	15	Johan A.Hanger, 7070 Bosberg
12 å Malin	6.6	2.2	—	—	—	P	82	Sabb	83	24	Ole Stene, 7074 Spongald
15 Hæli 3	7.8	2.6	—	—	—	P	81	Peug	81	42	Helge Risstad, 7074 Spongald
16 Luma	7.9	2.8	—	3	—	P	85	Bukh	85	48	Nils Vassæther, Holstveita 9, 7012 Trondheim
17 Speed	10.3	2.7	—	—	—	P	72	Volvo	75	168	Arthur Skjeldnes, Tr.Thesensvei 5, 7020 Trondheim
19 kr Pauline	* 10.2	3.2	—	8	—	T	76	Ford	76	100	Guttorm Sivertsen, Kasper Lundesv.6, 7078 Saupstad
20 å Snøggen	5.6	1.8	—	—	—	P	—	Evinr	—	35	Rolf Eriksen, Bakkegt.3, 7014 Trondheim
23 kr Trond Arve	8.6	2.7	—	—	—	T	59	Perkin	69	35	Halvor Olsen, Byåsveien 15, 7018 Trondheim
26 Nibas	8.1	2.8	—	—	—	T	82	Merc	78	36	N.B.Aspen, Skjetnem.Vn. 41a, 7081 Sjetnhaugen
28 å J	5.3	1.8	—	—	—	T	62	Briggs	62	4	Arne Kvål, 7070 Bosberg
29 å Lady	4.7	1.2	—	—	—	T	67	Cresc	69	4	Elling Finnanger, Ringvållv, 7080 Heimdal

# Sør-Trøndelag

## ST-T Trondheim

Farkostens nummer, type og navn	Meter			Tonn Matr.		Bygge- år	Motor			Eierens (den korresponderende reder) navn og postadresse	
	Lengde	Bredde	Dybde	I	II		Merke	Byggeår	H.K.		
30 k Bakken	* 16.3	4.5	—	24	—	T	29	Normo	62	120	Iver R.Jacobsen, Festningsgt.13, 7014 Trondheim
37 å Byneset	5.0	1.6	—	—	—	T	66	Yamaha	66	8	Arne Haug Rønning, 7070 Bosberg
38 Balje	7.4	2.7	—	—	—	P	85	Leyl	79	50	John Lykken, 7074 Spongda
39 å Anita	7.2	2.2	—	—	—	T	58	Sabb	48	5	A.O.Nilsen, Brøttemsv.56, 7080 Heimdal
40 Laila	9.4	3.1	—	—	—	T	82	Ford	78	68	Ivar Weisethaunet, Sunatbakken 6, 7550 Hommelvik
41 Marinat	8.8	2.8	—	—	—	P	75	Ford	67	82	Thor Antonsen, Hospitalsløkkan, 7012 Trondheim
44 Anton Junior	* 10.6	3.3	—	7	—	T	78	Isuzu	85	115	Arnfinn Langø, Leikåsvn 5b, 7024 Trondheim
45 å Kongsvik	5.6	1.8	—	—	—	T	64	Sleipn	64	5	Jon Lykken, 7074 Spongda
47 Tom Robert	* 9.1	3.2	—	8	—	P	81	MWM	81	102	Svein Utseth, O. Vinjesgt 2, 7015 Trondheim
48 å Pøyken	5.0	1.8	—	—	—	P	72	Mercur	72	7	Lars Finnanger, Ringvållv., 7080 Heimdal
49 kr Fjordfisk	* 10.1	3.0	—	10	—	T	43	Cumm	80	150	Terje Jensen P/R, Malvikvn 9, 7563 Malvik
50 å Namsen	5.3	1.5	—	—	—	T	75	Suzuki	75	16	Odd Risstad, 7074 Spongda
53 kr Charisma	9.7	3.0	—	—	—	P	86	Perkin	86	72	Håkon Olsen, Selsbakkvn 38b, 7028 Trondheim
55 å Svanen	5.0	1.8	—	—	—	T	68	Suzuki	73	9	Gunnar Langvik, 7070 Bosberg
57 å Ocean Cat	7.9	2.7	—	—	—	P	84	Merc	83	60	Trond Markovic, Koføedgeilan 4a, 7018 Trondheim
60 k Brødrene	* 14.3	3.9	—	19	—	T	29	Rapp	53	56	E.M.Engen, Ilsvikøra 21, 7018 Trondheim
62 Bruse	9.5	3.1	—	—	—	P	85	Isuzu	84	70	Hans J.Nervik P/R, Rådmann Hammersv, 7020 Trondheim
66 Rolfen	* 8.1	2.6	—	—	—	P	81	Ford	80	50	R.T.Eriksen, Bakkegt.3, 7014 Trondheim
68 å Fisk	5.3	1.8	—	—	—	T	66	Johns	60	5	Edmund Haugum, 7070 Bosberg
75 å Hjelperen	6.5	2.2	—	—	—	T	62	FM	62	6	Oskar Hagen, 7069 Trolla
82 å Flipper	5.3	1.7	—	—	—	T	68	Penta	74	5	Asbjørn Uthaug, 7550 Hommelvik
90 Bravour	* 9.2	3.2	1.9	7	—	P	87	Cummin	87	130	Rolf T Eriksen, Bakkegt 3, 7014 Trondheim
94 k Bra-Nok	11.3	2.5	—	—	—	T	56	Bedf	74	110	Kjell Eilertsen, Brattørgata 1, 7010 Trondheim
100 Rainer	8.5	2.9	—	—	—	P	87	Sabb	86	65	Brødrene Løveng P/R, (I.og K.O.Løveng, 7550 Hommelvik

## ST-Ø Ørland — tilsynsmann: F.rettl. Ørland, 7170 Åfjord

2 Nyvåg	7.8	2.7	—	—	—	P	82	Sabb	82	22	Tore Wenes, 7140 Opphaug
4 Båtsmann	* 12.2	4.1	1.5	23	—	P	86	Skand	86	178	Vidar Kløften P/R, 7140 Opphaug
5 å Stina	5.3	1.5	—	—	—	T	81	Suzuki	80	8	Steinar Lund, 7142 Uthaug
7 s Nordlys	8.7	3.1	—	—	—	T	70	Sabb	70	16	Ove Løkken P/R, 7153 Garten
9 å Kvitongen	7.1	2.1	—	—	—	P	84	Sabb	—	16	Jakob Bukten, 7142 Uthaug
12 Anne-Lise	* 8.5	2.7	—	—	—	T	81	Sabb	81	30	Steinar Lund, 7142 Uthaug
14 å Morten	4.9	1.4	—	—	—	P	68	Cresc	67	4	Johan Wiig, 7130 Brekstad
17 k Hugin	13.0	3.5	—	14	—	T	23	Volvo	68	90	Jakob Bugten, 7142 Uthaug
20 kr Marikken	* 9.2	3.2	1.3	—	—	P	85	Perkin	85	72	Kåre Kløften, 7140 Opphaug
23 å Einstaken	6.9	1.5	—	—	—	T	54	Sleipn	54	5	Johan Wiig, 7130 Brekstad
29 Nytor	* 7.9	2.6	.7	—	—	P	86	Sabb	86	65	Petter Knutsen P/R, 7142 Uthaug
35 kr Oksbåsen	8.2	2.9	—	—	—	P	76	Volvo	65	70	Einar Svinsås, Oksbåsen, 7150 Storfosna
36 kr Vitro	8.2	2.9	—	—	—	T	76	Sabb	72	22	Ottar Arntsen, 7142 Uthaug
39 kr Brit Sølv	* 10.6	3.4	—	11	—	T	77	MWM	84	102	Arnliot Lund Hoff P/R, 7142 Uthaug
44 å Morild	9.7	3.3	—	—	—	T	44	Brunv	43	16	Kåre Nilsen, 7142 Uthaug
56 kr Ragna Elin	* 10.6	3.4	—	11	—	T	78	Sabb	86	117	Knut Gulteig, 7142 Uthaug
57 kr Mary B	7.9	2.7	—	—	—	P	85	Bukh	85	48	Magne Brekstad, 7150 Storfosna
62 å Fiskaren	5.3	1.8	—	—	—	T	77	Archim	77	9	Johan Wiig, 7130 Brekstad
77 å Jorun	5.9	1.8	—	—	—	T	47	Sabb	75	10	Karl Tinnvik, 7153 Garten
85 å Færingen	5.3	1.2	—	—	—	T	45	Cresc	64	4	Einar Schjøberg, 7152 Kråkvåg
90 å Marina	7.2	2.5	—	—	—	T	66	Marna	66	10	Per Otto Pettersen, 7153 Garten
91 å Sølvfisk	6.0	1.7	—	—	—	T	—	Sabb	50	4	Arnliot Lund Hoff, 7142 Uthaug
111 å Jonas	5.3	1.7	—	—	—	T	58	Sacks	61	4	Knut Guldeig P/R, 7142 Uthaug

M-A Ålesund

Farkostens nummer, type og navn	Meter			Tonn	Matr.	Bygge- år	Motor		Eierens (den korresponderende reder) navn og postadresse
	Lengde	Bredde	Dybde				Merke	Byggeår	
1 hif Volstad Viking	* 68.7	12.5	—	1150	—	S	75	Deutz 75 3500	Volstad Viking A/S, Boks 603, 6001 Ålesund
2 kr Harjan	* 67.5	11.5	5.8	999 1368	—	S	85	Deutz 85 3300	M/S Harjan (Johansen), Boks 492, 6001 Ålesund
3 kr Skarbjørn	* 54.9	8.8	—	493	—	S	75	Alpha 74 1450	Skarbjørn Rederi A/S, Boks 307, 6001 Ålesund
5 å Stokke Jr.	8.4	2.6	—	—	—	T	71	Sabb 71 22	John Leif Stokke, 6057 Ellingsøy
6 k Pokal	9.4	2.8	—	—	—	T	44	Volda 45 14	Olger Dreviken, Aa.Dreviksv 9, 6006 Ålesund
7 Safety	8.1	2.7	—	—	—	P	81	Nissan 88 78	Karstein Brunvoll, Boks 9037, 6022 Ålesund
8 kr Skarheim	* 49.6	8.8	4.5	496 761	—	S	67	Deutz 66 1000	B.Skarbøvik A/S, Boks 492, 6001 Ålesund
9 ht Varak	* 46.5	9.0	—	297	—	S	74	MAK 74 1500	A/S Grønlandstrål, Boks 305, 6001 Ålesund
10 kr Kapp	8.7	2.6	—	—	—	T	42	Marna 67 24	Alf Morken, Steinvåg. 19a, 6005 Ålesund
11 å Johnny	5.9	2.2	—	—	—	T	83	Sabb 60 5	Johan Eltvik, Fremmerholen, 6011 Ålesund
12 kr Lill	6.8	2.3	—	—	—	P	81	Yamaha 81 33	Leif Risbakk, Skytterholmen 8a, 6012 Ålesund
14 kr Bossen	10.0	3.1	—	—	—	T	70	Perkin 70 90	Jan Gjerde, 6057 Ellingsøy
15 kr Olemann	* 8.9	3.0	—	7	—	T	74	Sabb 77 30	Hans Hoffseide, 6057 Ellingsøy
16 kr Peder Aarseth	* 42.2	7.6	—	301	—	S	41	MAK 67 1100	R.J.Falkevik A/S, Boks 157, 6001 Ålesund
17 Baltus	8.8	2.8	—	—	—	P	84	Volvo 83 105	Ola Volstad, Østre Gåseid, 6015 Ålesund
18 Mari	7.6	2.6	—	—	—	P	80	Thorny 80 37	Jan-Audun Wiik, Åsemyrvn 33, 6017 Ålesund
19 hif Langvin	* 56.0	14.0	7.6	797 1718	—	S	87	Bergen 87 4000	Ole Edvardsen A/S P/R, K. Wilhelmsgt 55, 6003 Ålesund
20 hif Volstad	* 68.8	14.0	8.8	1113 2412	—	S	88	Wärts 87 4080	Petter Volstad, Hatlane, 6016 Ålesund
21 å Langnes	5.4	2.1	—	—	—	P	87	Suzuki 86 30	Peder Johansen, Hessa, 6006 Ålesund
22 å Yngve	8.2	2.9	—	—	—	P	81	Bukh 81 48	Bror Kåre Osnes, Slinningsvn 52, 6006 Ålesund
23 å Vigan	7.8	2.6	—	—	—	T	69	Sabb 68 16	A.Nerland, Furmyrvn. 11b, 6018 Ålesund
24 s Eli-Ann	8.6	2.5	—	—	—	T	65	Leyl 78 59	Einar Slotsvik P/R, 6057 Ellingsøy
25 kr Giske Senior	* 15.8	4.6	—	24	—	T	79	Scania 78 236	Giske Senior P/R, (Per Giske), 6057 Ellingsøy
27 å Kvamsey	* 8.7	2.9	1.0	—	—	T	77	Sabb 77 30	Njål Kvamme, Åsestranda 12, 6022 Ålesund
28 s Kaggen	8.2	2.2	—	—	—	T	57	Sabb 64 10	Helmer Gresdal, Hatlane, 6022 Ålesund
29 kr Berg Bjørn	* 50.5	7.7	4.5	—	535	S	42	MAK 66 850	R.J.Falkevik, Boks 157, 6001 Ålesund
30 ht Persfjord	* 46.5	9.0	—	299	—	S	71	MAK 71 1500	A/S Grønlandstrål, 6001 Ålesund
31 kr Molly	8.4	2.8	—	—	—	T	78	Sabb 78 30	Robert Mansfield, Breivika, 6022 Ålesund
32 å Sport	7.5	2.2	—	—	—	T	58	Sabb 70 12	Karsten N.Almás, Hessa, 6006 Ålesund
33 Leik	* 9.4	3.0	—	—	—	P	82	Perkin 77 62	Erling B.Wågsholm, Solbakken, 6022 Ålesund
35 kr Ulla	* 9.4	3.0	—	7	—	P	75	Nogva 83 109	Petter Ulla, 6057 Ellingsøy
36 å Pluto	* 8.8	3.0	—	—	—	T	74	Caterp 72 80	Audun Berg, Hatlevika 95, 6016 Ålesund
38 k Blue Ocean	* 14.1	5.0	—	21	—	T	32	GM 79 120	Halvard Johansen, Borgundvn 210, 6008 Ålesund
39 Anda	8.1	2.7	—	—	—	P	83	BMW 83 45	Andrew Almaas, Harhauggt.21b, 6006 Ålesund
40 Terna	6.1	2.2	—	—	—	T	80	Sabb 79 10	Petter A.Sunde, Skylehameren 27, 6013 Ålesund
42 kr Bjørn	7.4	2.1	—	—	—	T	56	Sabb 66 16	Rolf Siverisen, Hoff, 6057 Ellingsøy
46 å Tøff	6.4	3.0	—	—	—	T	84	Sabb 84 10	Albert J.Myrstad, Fjellgt. 80c, 6007 Ålesund
50 ht	* 8.8	2.6	1.2	6	—	P	75	Datsun 83 115	Svein Giske, 6057 Ellingsøy
56 ht John Longva	* 52.7	10.6	—	499	—	S	78	Normo 78 2700	Longvatrål A/S, B.5090 Larsgård, 6021 Ålesund
60 å Toro	8.4	2.7	—	—	—	T	78	Sabb 78 30	Tore Aasen, Hatlane, 6022 Ålesund
62 hif Longvo III	* 57.0	13.0	8.7	499 1597	—	S	87	Bergen 87 3300	Longvatrål A/S, B.5090 Larsgård, 6021 Ålesund
63 k Hopen	10.5	2.8	—	—	—	T	57	Commar — 95	John Østensen, Borgundvn 15, 6003 Ålesund
64 Jan Tore	8.2	2.8	—	—	—	P	75	Sabb 75 30	Egil Holen, Vegsund, 6012 Ålesund
67 Karjo	7.3	2.3	—	—	—	T	66	Sabb 74 22	Jostein M.Olsen, Nakkevn 9a, 6014 Ålesund
70 kr Benoni	* 10.6	3.8	1.7	—	—	T	85	Volvo 88 168	Arvid Johnsen, Olsvika, 6019 Ålesund
73 Kali	8.8	2.8	—	—	—	P	86	Volvo 86 105	Karsten B.Knutsen, Fjelltn 11, 6007 Ålesund
74 kr Tussøy	7.6	3.0	—	—	—	T	68	Sabb 78 22	Håkon Grønningen, Vegsund, 6022 Ålesund
76 Kariskjær	9.4	3.1	—	—	—	P	81	Ford 81 100	Audun Berg P/R, Hatlevika 95, 6016 Ålesund
77 kr Synes	* 19.8	5.4	—	49	—	T	16	GM 68 365	Øivind Stokke P/R, 6057 Ellingsøy
79 å Normann	7.8	2.5	—	—	—	T	78	Sabb 78 22	John Blindheimsnes, Vegsund, 6022 Ålesund
80 å Bris	7.5	2.5	—	—	—	T	50	Marna 67 18	Ole Martin Strøm, Breivik, 6022 Ålesund
82 kr Solingen	8.6	2.8	—	—	—	T	71	Sabb 71 22	Arnfinn Solevåg, Hanken, 6012 Ålesund
83 kr Ulf	* 11.0	3.3	—	9	—	T	41	Volvo 68 120	Kjell Ingvald Godø, G.Punterv.gt.31b, 6006 Ålesund

# Møre og Romsdal

## M-A Ålesund

Farkostens nummer, type og navn	Meter			Tonn	Matr.	Bygge- år	Motor			Eierens (den korresponderende reder) navn og postadresse	
	Lengde	Bredde	Dybde				I	II	Merke		Byggeår
84 hif Bjørnøy	* 62.0	12.4	8.0	654	1565	S	87	Bergen	87	3300	Bernt Skarbøvik A/S, Boks 492, 6001 Ålesund
85 ht Skarbø Viking	* 45.9	8.5	—	415	—	S	68	Wichm	67	800	Bernt Skarbøvik A/S, Boks 492, 6001 Ålesund
86 Bjørkheim	* 10.6	3.9	—	14	—	P	76	Ford	76	130	Per Sjøholm, 6057 Ellingsøy
87 kr Storegg-Junior	* 10.5	3.5	—	12	—	T	74	MWM	74	152	Jan Ole Stokke P/R, 6030 Langevåg
89 Alaska	10.3	3.2	—	—	—	T	44	Ford	72	68	Oddvar Kipperberg, Boks 8028, 6022 Ålesund
97 Smøfant	7.7	2.7	—	—	—	P	87	Yamaha	87	55	Eldor Olsen, Breivik, 6010 Ålesund
100 k Solvang	* 13.5	4.3	—	15	—	T	17	GM	79	183	Asbjørn Sætre, Hellig Olavsgt.2, 6006 Ålesund
103 hif Atlantic	* 56.9	13.0	8.7	594	1630	S	87	Bergen	87	3000	Atlantic A/S, Boks 492, 6001 Ålesund
105 Fisk	* 63.6	8.8	—	723	903	S	42	MAK	77	2400	Harald Aakre P/R, Boks 603, 6001 Ålesund
109 kr Lilja	8.5	2.8	—	5	—	T	77	Sabb	76	22	Bjørnar Kristiansen, Indre Hatlen, 6016 Ålesund
110 å Vågen	7.8	2.5	—	—	—	T	79	Sabb	71	22	Ole J. Årseth P/R, 6057 Ellingsøy
111 å Iren	* 8.7	3.1	—	—	—	T	78	Sabb	78	30	Herold Breivik, Hessa, 6006 Ålesund
112 å Flipper	8.7	2.8	—	—	—	T	76	Leyl	76	50	Knut K.Torlen, 6022 Ålesund
115 kr Ocean	* 15.7	4.8	—	24	—	T	72	Nogva	88	250	Erling Gaugstad, 6057 Ellingsøy
131 kr Br.Ålnes	* 13.9	4.4	—	24	—	T	52	Caterp	78	270	Geir Solevåg P/R, Vegsdal, 6022 Ålesund
133 å Knoll	7.5	2.5	—	—	—	T	60	Sabb	80	10	Giorg Olsen P/R, N.Nakken, 6014 Ålesund
136 Seka	8.9	3.1	—	—	—	P	83	Marna	73	36	Hans Steneth, 6022 Ålesund
170 kr Breisund	* 48.6	8.4	—	437	—	S	47	Deutz	61	850	Elling Aarseth & Co.A/S, Boks 83, 6001 Ålesund
186 å Smøen	8.1	2.8	—	—	—	P	71	Perkin	71	47	Sverre Ervik, Fagerlivn.13, 6008 Ålesund
189 kr Gunnar Langva	* 55.7	9.8	5.2	—	865	S	75	Bergen	87	3000	Bjarne G.Longva, Åsestranda, 6022 Ålesund
190 Bossen	8.1	2.7	—	—	—	P	82	BMW	81	45	Bjarne G.Longva, Åsestranda, 6022 Ålesund
217 Gaugstad Jr.	* 10.1	3.0	—	9	—	T	77	Perkin	77	95	Eivind Andre Gaugstad, 6057 Ellingsøy
239 å Småt	5.4	1.5	—	—	—	T	46	Marna	57	8	John Aarseth, 6057 Ellingsøy
268 å Hai	* 8.6	2.7	—	—	—	T	76	Sabb	75	22	Håkon Hatlen, Hatlane, 6022 Ålesund
275 å Rose	8.1	2.5	—	—	—	T	74	Sabb	74	22	Ragnvald Myklebust, Hatlane, 6022 Ålesund
289 kr Dyrøysund	* 25.5	6.3	5.4	156	—	T	59	Alpha	75	550	Eldborg P/R, (R.Woldstad), 6057 Ellingsøy
291 kr Eldborg	* 33.9	6.7	—	174	—	S	65	Alpha	80	600	Eldborg P/R, (R.Woldstad), 6057 Ellingsøy
292 hif Eldborgtrål	* 57.9	14.0	5.7	496	2136	S	87	Wichm	87	4000	K/S A/S Northern Castle, (R.Wolstad), 6057 Ellingsøy
302 k Andre II	* 8.1	2.5	—	—	—	T	45	Leyl	75	60	Odd Andre Fredrikson, Øvregt 11, 6004 Ålesund
395 å Rønning	7.8	2.2	—	—	—	T	56	Marna	56	8	Ludvik Rønning, Gåseid, 6022 Ålesund
402 k Tore	* 9.4	3.2	—	8	—	P	74	Ford	74	68	Harald Giske P/R, Myrlandv 6, 6012 Ålesund
433 å Kjell	* 7.6	2.4	—	—	—	T	73	Sabb	73	22	Ragnar Holmen, Hatlane, 6022 Ålesund
452 å Kristian	8.3	1.6	—	—	—	T	81	Leyl	81	38	Arthur Myren, Spjelkavikneset, 6022 Ålesund
575 å Fiskeren	7.8	2.5	—	—	—	T	58	Leyl	77	38	Sverre Bjerkvik, Spjelkavik, 6022 Ålesund
586 k Skoghaug	* 11.6	3.9	—	11	—	T	55	Volda	55	30	Per Flisnes, Boks 4103, 6021 Ålesund
717 Frim	7.5	2.2	—	—	—	T	63	Sabb	63	16	Jon P.Ålnes, Åsesletta 6a, 6017 Ålesund
775 å Kristine	8.4	2.8	—	—	—	T	—	Sabb	70	16	Audun Moritz-Olsen, Gåseid, 6022 Ålesund

## M-AE Aure — tilsynsmann: F.retfl. Aure, Boks 93, 6690 Aure

2 kr Vågen	7.8	2.7	—	5	—	T	86	Mitsub	86	31	Birger Svelund, 6698 Lesund
3 å Sabben	7.2	2.2	—	—	—	T	55	Sabb	55	5	Nils Oldervik P/R, 6690 Aure
4 å Per	5.0	1.5	—	—	—	P	—	Suzuki	84	4	Arne P. Engdal, 6593 Mjosundet
5 Glomstadholmen	* 9.1	3.4	1.7	—	—	T	87	Cumm	86	76	Fredrik Glomstad, 6690 Aure
8 k Rajo	6.7	2.3	—	—	—	P	81	MWM	83	51	Oddvar Ersnes, 6698 Lesund
9 kr Vikastein	* 15.4	4.5	—	24	—	T	73	GM	86	300	Torgeir Ullsnes P/R, 6696 Kjorsvikbugen
13 Sjøheim	7.6	2.3	—	—	—	P	87	Yanmar	87	55	Leif Sletta, 6690 Aure
15 å Jøa	6.9	2.2	—	—	—	T	46	Sabb	76	10	Asbjørn Bugen, 6698 Lesund
17 å Jonny	5.0	1.8	—	—	—	P	86	Suzuki	86	6	Alf Langholm, 6593 Mjosundet
20 kr Rønvikbuen	* 14.1	4.4	—	18	—	T	71	Volvo	77	210	Wigum og Skjervø P/R, (A.Skiervø), 6696 Kjorsvikbugen
25 å Laksen	4.3	1.5	—	—	—	T	67	Mercur	67	4	Alfred Jøsøy, 6598 Foldfjorden
27 Sørøy	6.7	2.3	—	—	—	P	79	Volvo	86	43	Kåre M.Gjerde, 6698 Lesund
30 kr Havdønn	* 9.0	3.2	—	—	—	P	82	Ford	82	85	Malvin Inge Gjerde, 6698 Lesund
40 å Valøy	7.2	2.3	—	—	—	T	64	Sabb	64	8	Martin Strand, 6690 Aure
41 å Buster	4.9	1.9	—	—	—	A	84	Suzuki	82	5	Ola Oldervik, 6593 Mjosundet
42 k Eli	* 14.3	4.5	—	19	—	T	16	Scania	86	182	Egil Ullsnes, 6697 Vihals
58 å Skippy	4.8	1.9	—	—	—	P	87	Yamaha	76	25	Einar Småland, 6593 Mjosundet
59 kr Nor	7.5	2.5	—	—	—	P	75	Sabb	77	30	Johannes Kiplesund, 6698 Lesund
61 å Luna	6.2	2.0	—	—	—	T	57	Sabb	71	10	Konrad Anes, 6593 Mjosundet
63 å Truls	5.6	1.5	—	—	—	T	40	Suzuki	71	7	John E.Romundset, 6697 Vihals
66 kr Torgnesgutt	7.3	2.6	—	—	—	T	74	Sabb	74	30	Martin J.Aukan, 6698 Lesund

# Møre og Romsdal

## M-AE Aure

Farkostens nummer, type og navn	Meter			Tonn		Matr.	Bygge- år	Motor		Eierens (den korresponderende reder) navn og postadresse	
	Lengde	Bredde	Dybde	I	II			Merke	Byggeår		H.K.
71 å Sito	7.5	2.6	—	—	—	T	66	Sabb	75	10	Leif Arve Vinje, 6690 Aure
74 å Spell-Pe	5.3	1.5	—	—	—	T	37	Evinr	65	5	Ingebrigt Wigum, 6696 Kjorsvikbugen
76 å Torvaldson	5.4	2.1	—	—	—	P	86	Suzuki	86	10	Tor Langholm, 6690 Aure
79 å Ea	4.3	1.7	—	—	—	P	67	Mercur	68	4	Peder Ullsnes, 6697 Vihals
82 å Bastian	5.0	1.4	—	—	—	T	30	Cresc	68	4	Ingvar Ersnes, 6698 Lesund
86 k Odd Senior	* 12.3	3.4	—	9	—	T	27	Merc	80	114	Morten Nilsen, 6690 Aure
88 kr Rotøy Senior	* 9.5	3.4	—	11	—	T	77	Cumm	87	116	Pål Olav Rotøy, 6690 Aure
89 å Sill	5.4	1.6	—	—	—	T	—	Sabb	71	8	Jostein Torseth, 6697 Vihals
91 å Nymea	6.2	1.9	—	—	—	T	59	Sabb	78	10	Helge Aukan, 6698 Lesund
95 k Jon Junior	* 8.6	3.0	.9	—	—	P	86	BMW	86	180	John E. Sletta, 6598 Foldfjorden
102 å Barden	* 7.8	2.2	.6	—	—	T	50	Sabb	79	22	Helge Bele, 6692 Lurvik
106 kr Rubin	7.3	2.4	—	—	—	P	85	Yanmar	84	33	Olav Rotøy, 6692 Lurvik
108 å Lovinda	5.0	1.5	—	—	—	T	72	Suzuki	75	4	Trygve Bele, 6692 Lurvik
111 k Bravo Senior	* 12.7	3.9	1.7	—	—	T	38	Ford	86	130	Oddmund Thevik, 6598 Foldfjorden
112 Ottar G	* 6.8	2.4	—	—	—	P	79	Sabb	84	30	Ottar Gjerde, 6698 Lesund
114 å Sallrø	5.0	1.5	—	—	—	T	47	Johns	68	5	Arne Ånesbug, 6593 Mjosundet
115 kr Havmåken	7.6	2.7	—	3	—	T	55	Sabb	86	10	Reidar Råket, 6598 Foldfjorden
119 kr Rusken	* 7.7	2.7	.8	—	—	P	86	Isuzu	86	40	Arvid Aanesbug, 6593 Mjosundet
128 Burre	* 8.6	2.8	1.0	—	—	P	86	Ford	86	80	Arnt Gjestad, 6598 Foldfjorden
135 å Kåre	6.9	2.3	—	—	—	T	59	Sabb	81	10	William Gautvik, 6690 Aure
136 å Pram	4.3	1.5	—	—	—	T	75	Yamaha	76	3	Ottar Gjerde, 6698 Lesund
137 å Måken	6.2	2.0	—	—	—	T	56	FM	55	6	John Nilssen, 6690 Aure
140 å Sigrid	4.3	1.3	—	—	—	T	65	Suzuki	69	4	Olav Rotøy, 6692 Lurvik
142 å Pram	4.0	1.2	—	—	—	T	75	Suzuki	75	4	Ole Olsen, 6593 Mjosundet
148 å Geita	4.9	1.9	—	—	—	P	77	Yamaha	78	20	Lars L.Torsetnes, 6690 Aure
151 å Kurer	6.3	2.1	—	—	—	P	71	Sabb	74	22	Jarle Kjønne, 6593 Mjosundet
153 å Aktiv	6.3	2.1	—	—	—	T	20	Sabb	78	10	Anders Sinnes Slætta, Vågos, 6598 Foldfjorden
155 å Marja	4.4	1.6	—	—	—	T	74	Evinr	76	6	Klara Slætta, 6593 Mjosundet
156 Roy	* 8.6	2.7	—	6	—	P	74	Ford	74	72	Lars Ivar Lie, 6598 Foldfjorden
158 å Sverre	7.2	2.5	—	—	—	T	63	Sabb	78	18	Johannes Jøsøy, 6598 Foldfjorden
159 Haugaskjer	* 7.7	2.3	—	4	—	P	80	Sabb	79	30	Johan Haugen, 6690 Aure
160 kr Thevik	* 8.1	2.7	—	—	—	P	82	Nogva	82	50	Kåre Thevik, 6690 Aure
161 k Sento	* 18.4	4.5	—	24	—	T	4	Caterp	64	180	Oddvar Solheim, 6690 Aure
165 kr Capri	* 6.8	2.3	—	—	—	P	80	Sabb	80	22	Karsten Ullsnes, 6697 Vihals
167 Buholmen	* 7.6	2.6	1.1	—	—	P	85	Bukh	85	48	Sigmund Fuglevaag, 6598 Foldfjorden
168 Glimt	* 7.6	2.3	—	—	—	P	80	MWM	80	51	John E.Romundset, 6697 Vihals
175 å Olav 2	5.6	2.1	—	—	—	T	50	Marna	54	5	Trond Ullsnes, 6697 Vihals
177 å Sjøgull	5.3	1.5	—	—	—	T	—	Seagull	57	3	Oddmund Thevik, 6690 Aure
178 å Fjordfisk	6.2	2.0	—	—	—	T	57	Merc	60	36	Godtfred Ullsnes, 6697 Vihals
180 å Frisco	8.4	2.3	—	—	—	T	33	Sabb	36	5	Ole O.Strand, 6692 Lurvik
181 å Marna	6.5	2.1	—	—	—	T	57	Sabb	74	10	Peder O.Vean, 6698 Lesund
182 g Harry	6.9	2.5	—	—	—	T	61	Sabb	67	8	Ole Olsen, 6593 Mjosundet
187 å Nylon	6.2	1.9	—	—	—	T	57	FM	57	6	Johs.K.Vaag, 6690 Aure
188 k Kjøanger	* 22.4	5.2	—	49	—	T	53	Calles	64	180	Oskar Ledal, 6696 Kjorsvikbugen
191 å Smalsund	7.8	2.5	—	—	—	T	57	Marna	70	18	Egil Skar, 6598 Foldfjorden
199 å Nymåsen	6.9	2.2	—	—	—	T	59	Marna	57	6	Kr.E.Skar, 6598 Foldfjorden
202 kr Vikholm	* 8.7	2.6	—	—	—	T	54	Sabb	70	16	Bjørge O.Holmvik, 6598 Foldfjorden
207 å Holmen	5.9	1.5	—	—	—	T	20	Johns	—	5	Fredrik N.Oldervik, 6697 Vihals
211 Furøynes	* 8.8	3.2	—	8	—	P	81	BMC	80	50	Helge Stangvik, 6690 Aure
212 Vikabuen	* 6.7	2.3	—	—	—	P	81	Sabb	81	30	Peder Gjerdevik, 6698 Lesund
214 Safir	* 7.6	2.3	—	—	—	P	81	Leyl	81	37	Rolf Johannessen, 6690 Aure
219 kr Sjølyst	9.7	3.2	—	—	—	T	69	Sabb	69	22	Sverre Nilsen, 6690 Aure
224 Færato	6.7	2.3	—	—	—	P	78	Nisson	82	47	Johan Engli, 6593 Mjosundet
226 å Brit	4.7	1.7	—	—	—	P	71	Penta	71	20	Arnt Gjestad, 6593 Mjosundet
227 å Svint	5.9	2.0	—	—	—	T	65	FM	65	4	Martinus Bergfall, 6598 Foldfjorden
235 g Magnar	8.1	2.9	—	—	—	T	61	Sabb	61	6	Johs.K.Vaag, 6690 Aure
239 å Per	5.3	1.5	—	—	—	P	81	Mercur	81	18	Ole O.Rognan, 6697 Vihals
243 å Veidemann 3	7.5	2.4	—	—	—	T	62	Marna	61	12	Leiv Barlaup, 6698 Lesund
245 s Freydidg	11.9	3.7	—	—	—	T	24	Ford	77	100	Arne O.Kalvik, 6593 Mjosundet
246 kr Eidsholm	7.1	2.6	—	—	—	P	82	Yanmar	82	33	Ola M.Gjerde, 6690 Aure
247 å Nyvon	7.2	2.6	—	—	—	T	62	Sabb	62	8	Alfred Jøsøy, 6598 Foldfjorden
250 kr Hans R	* 13.3	4.2	—	20	—	T	63	Volvo	81	195	Helge Aukan, 6698 Lesund

# Møre og Romsdal

## M-AE Aure

Farkostens nummer, type og navn	Meter			Tonn	Matr.	Bygge- år	Motor			Eierens (den korresponderende reder) navn og postadresse	
	Lengde	Bredde	Dybde				I	II	Merke		Byggeår
252 å Svein Erik	6.1	2.1	—	—	—	T	63	Sabb	63	5	Paul Gunnar Rotøy, 6690 Aure
258 å Måken	* 8.6	3.0	—	—	—	T	69	Ford	68	68	Einar Småland, 6593 Mjosundet
262 å Blomen	6.2	2.0	—	—	—	T	64	Sabb	78	10	Martin Ramsvik, 6697 Vihals
263 å Dragon	* 8.3	2.8	—	—	—	T	35	Marna	40	8	Klara Slætta, 6593 Mjosundet
264 kr Lars Trude	8.1	2.7	—	—	—	P	83	Ford	74	68	Johannes K. Waag, 6690 Aure
265 kr Vikhals Senior	* 11.3	3.4	1.1	—	—	T	48	Perkin	80	95	Pål Vikhals, 6697 Vihals
266 å Lettvint	5.6	1.6	—	—	—	T	48	Cresc	64	4	Pål Olav Rotøy, 6692 Lurvik
267 å Peto	4.3	1.3	—	—	—	T	68	Suzuki	72	7	Tor Langholm, 6690 Aure
271 å Alken	* 7.8	2.3	—	—	—	T	44	Sabb	78	22	Asmund Lien, Fuglvåg, 6598 Foldfjorden
272 Engvik Senior	* 9.3	3.3	—	—	—	T	83	Ford	71	68	Birger Engvik, 6598 Foldfjorden
273 å Petrus	4.9	1.3	—	—	—	T	—	Suzuki	83	5	Ørjan Aanesbug, 6593 Mjosundet
274 Astri	7.6	2.2	—	—	—	P	79	Bedf	75	52	Olav Ingvar Kjørsvik, 6696 Kjørsvikbugen
278 å Vanga	5.1	1.9	—	—	—	P	81	Johns	81	7	Ingolf Waag, 6690 Aure
285 å Dia	3.6	1.2	—	—	—	T	62	Suzuki	76	9	Jon Eilif Småland, 6593 Mjosundet
290 kr Kongsholm	* 15.7	4.5	—	24	—	T	67	Penta	85	240	Jan Gunnar Haaker P/R, 6696 Kjørsvikbugen
292 å Tadyk	5.0	1.5	—	—	—	T	30	Suzuki	81	9	Isak Aarvåg, 6690 Aure
294 å Rotøy Junior	6.1	1.9	—	—	—	T	30	Sabb	72	8	Paul Gunnar Rotøy, 6690 Aure
297 å Olaf	6.1	1.6	—	—	—	T	42	Evinr	82	9	John Erling Sletta, 6598 Foldfjorden
300 kr Svanen	* 11.8	3.4	—	10	—	T	37	Union	35	20	T.Ulfsnes, 6697 Vihals
301 kr Maskot	* 9.4	3.2	—	8	—	P	72	Perkin	80	72	Magnar B.Slætta, 6593 Mjosundet
302 kr Rutland	* 9.4	3.2	—	—	—	T	78	Sabb	78	68	Finn Gunnar Oldervik, 6593 Mjosundet
306 kr Mobakk	* 7.1	2.4	—	—	—	P	84	Sabb	83	30	Ole M. Hjelen, 6690 Aure
307 k Kvilnes	* 8.8	3.1	1.3	—	—	P	87	Cumm	87	76	Harald Hjelanes, 6690 Aure
316 å Vikhals	8.5	3.0	—	—	—	T	63	Sabb	79	30	Harald Vikhals Jr, 6697 Vihals
319 Lesund	* 8.1	3.0	1.1	—	—	T	82	Sabb	79	30	Kjell Lesund, 6698 Lesund
321 kr Stangvik Senior	* 9.2	3.1	1.6	—	—	P	84	Ford	82	80	Kolbjørn Stangvik, 6690 Aure
322 å Steinar	9.7	2.9	—	—	—	T	—	Marna	60	24	Ingvar Solheim, 6690 Aure
323 å Straumen	6.2	2.0	—	—	—	T	56	Marna	56	4	Oddvar Solheim, 6690 Aure
325 å Snøgg	7.6	2.5	—	—	—	T	60	Sabb	78	22	Halvard Gjerde, 6698 Lesund
327 å Terna	5.6	1.5	—	—	—	T	54	Marna	54	8	Oskar Ledal, 6696 Kjørsvikbugen
340 kr Kim	7.4	2.5	—	—	—	T	67	Sabb	78	22	Halvard Gjerde, 6698 Lesund
350 å Rune	6.5	2.3	—	—	—	P	69	Sabb	69	8	John Glasø, 6598 Foldfjorden
369 kr Ringstad	* 12.2	3.9	1.0	—	—	T	47	Valmet	86	122	Jon Kalvik, 6593 Mjosundet
384 å Pram	4.7	1.4	—	—	—	T	60	Suzuki	68	7	Ole O.Strand, 6692 Lurvik
396 å Bølgen	6.1	1.8	—	—	—	T	56	Marna	56	5	Olav Folde P/R, 6696 Kjørsvikbugen
400 kr Moreld	* 8.3	2.8	—	—	—	T	73	Sabb	73	30	Olav A.Lien, Fuglvåg, 6598 Foldfjorden
401 kr Hans O.	* 9.4	3.1	—	—	—	T	67	BMC	75	112	Magnar Stangvik, 6690 Aure
403 å Palmen	6.2	2.0	—	—	—	T	56	Sabb	73	10	Halvard Gjerde, 6698 Lesund
409 å Rosa	6.9	2.4	—	—	—	T	74	Sabb	73	10	Arne Ånesbug, 6593 Mjosundet
412 Skarfisk	* 8.8	2.9	1.1	—	—	T	85	Sabb	85	50	Kristian Skar, 6598 Foldfjorden

## M-AK Aukra — tilsynsmann: F.rethl. Aukra, 6410 Midsund

1 kr Opal	* 19.6	5.4	3.1	81	—	P	87	Nogva	87	343	Mads O.Vassdal P/R, 6420 Aukra
2 Korsvik	8.8	2.8	—	—	—	P	88	Volvo	88	124	Ole Korsvik, 6420 Aukra
3 kr Jossna	* 10.6	3.6	—	11	—	T	74	Perkin	73	95	Otto Sæter, 6420 Aukra
4 kr Klubben	* 8.6	3.1	—	—	—	T	70	MWM	74	68	Jarle Olsen, 6420 Aukra
5 Buasund	8.1	2.7	—	—	—	P	79	Yanmar	79	33	Eivind Horremsbakk, 6420 Aukra
6 Lema	9.4	3.2	—	—	—	P	84	Perkin	80	84	Knut Sætervik P/R, 6420 Aukra
7 Demi	* 10.4	3.5	1.7	—	—	T	86	Cummin	86	76	Inge Eikrem, 6420 Aukra
9 kr Ekko	* 8.1	2.8	—	5	—	P	77	Volvo	74	36	Ann M.Iversen Oterhals, 6420 Aukra
10 kr Bruskjær	* 11.5	3.7	—	14	—	T	61	MWM	81	102	Bernt Oterhals, 6420 Aukra
15 Hårek	6.4	2.7	—	—	—	T	65	Marna	65	24	Olav Windstad P/R, 6420 Aukra
16 kr Rindarøy Junior	9.0	3.0	1.1	—	—	P	82	Merc	82	95	Olav Rindarøy, 6420 Aukra
17 kr Røren Senior	* 10.4	3.0	—	7	—	T	62	MWM	83	68	Johan Johansen P/R, 6420 Aukra
18 kr Heimland	* 15.2	4.3	—	—	—	T	50	GM	79	246	Odd A.Tangen P/R, 6420 Aukra
19 Kari Janne	* 10.3	3.2	.9	7	—	P	87	Perkin	86	217	Lars-Kåre Storås, 6420 Aukra
23 å Borgny	5.0	1.5	—	—	—	T	78	Marna	78	5	Hans H.Oterhals, 6420 Aukra
28 kr Pelikan	8.4	2.0	—	—	—	T	64	Sabb	64	16	Lars Hustad, 6420 Aukra
30 Skippy	8.8	2.7	—	—	—	P	77	Leyl	77	180	Frank Sporsem P/R, 6420 Aukra
31 å Vonar	6.3	1.7	—	—	—	T	37	Marin	78	5	Jørgen Horrem, 6420 Aukra

# Møre og Romsdal

## M-AK Aukra

Farkostens nummer, type og navn	Meter			Tonn	Matr.	Bygge- år	Motor			Eierens (den korresponderende reder) navn og postadresse		
	Lengde	Bredde	Dybde				I	II	Merke		Byggeår	H.K.
36 å	Fisch	5.3	1.5	—	—	—	P	77	Mercur	77	75	Ludvik Husøy, 6420 Aukra
37 å	Kleiven	5.6	1.5	—	—	—	T	—	Cresc	66	4	Knut Kleiven, 6420 Aukra
38	Opal Jr.	* 9.4	3.1	1.5	—	—	P	81	Leyl	81	97	Mads O. Vassdal, 6420 Aukra
39 kr	Cindy	* 10.6	2.9	.9	7	—	T	79	MWM	89	56	Arthur Sølvik, 6420 Aukra
40 kr	Brødrene Solem	* 9.7	3.1	—	—	—	P	78	Leyl	78	102	Torbjørn Solem P/R, 6420 Aukra
41	Librello	* 10.2	3.3	—	7	—	P	84	Fiat	84	220	Halvdan Falkhytten, 6420 Aukra
42 kr	Torodd	* 8.4	1.5	—	—	—	T	65	Marna	65	8	Kolbjørn Tennøy, 6420 Aukra
43	Tornado	* 11.5	3.8	—	14	—	T	86	Nogva	86	178	John Rindarøy, 6420 Aukra
52 kr	Rival	* 10.8	3.2	—	8	—	T	76	Cummin	87	100	Ola Husøy, 6420 Aukra
54	Havdur	9.2	2.9	—	—	—	T	84	Perkin	68	35	Olav Windstad P/R, 6420 Aukra
55 å	Lyren	4.7	1.5	—	—	—	T	35	Cresc	67	4	Ole Hjertvikrem, 6420 Aukra
56 kr	Nybakken	* 8.1	3.1	—	—	—	T	81	Sabb	81	30	Ingar Eikrem P/R, 6420 Aukra
57 kr	Havbris	10.5	3.6	—	10	—	T	67	Ford	75	114	Reidulf Borgundvåg, Solem, 6420 Aukra
58 k	Fluvik	7.6	2.5	—	—	—	P	81	Leyl	82	37	Gjermund Eikrem, 6420 Aukra
60 kr	Aud-Lill	* 29.8	7.0	—	164	—	S	77	Alpha	77	550	Lorentz Johansen, 6420 Aukra
63 å	Pluto	7.4	2.7	—	—	—	P	86	Yanmar	86	55	Kjell Sporsem, 6420 Aukra
64 kr	Barco	* 9.5	3.1	—	9	—	T	75	Leyl	77	63	Jan Otto Heggdal P/R, 6420 Aukra
70 kr	Oter	8.0	2.6	—	—	—	T	71	Sabb	71	16	Nils H. Oterhals, 6420 Aukra
75 kr	Janto	* 9.3	3.2	1.5	7	—	P	83	Ford	83	85	Kåre Hoksnes, 6420 Aukra
77 g	Von	* 8.6	2.4	—	—	—	T	51	Sabb	76	22	Rune Skarshaug, 6420 Aukra
78 kr	Felix	* 10.1	3.1	1.3	—	—	T	78	Leyl	78	63	Bjarne Reiten, Eikrem, 6420 Aukra
80 å	Pålar	* 9.4	3.1	—	—	—	T	80	Sabb	79	30	Peder K.Sæter, 6420 Aukra
82 kr	Terna	7.4	2.2	—	—	—	P	85	Yanmar	85	55	Ove Brennskag, 6420 Aukra
85 å	Terna	6.4	2.1	—	—	—	T	52	Marna	60	11	Øystein Stønstad, Eikrem, 6420 Aukra
86 å	Rørabuen	* 8.0	2.5	—	—	—	T	74	Sabb	74	10	Johan A. Johansen, 6420 Aukra
90	Hanne Mari	8.2	2.7	—	—	—	P	87	Hanom	70	100	Anbjørn Sandøy, 6420 Aukra
99 k	Håkon	* 11.4	2.8	—	9	—	T	41	Ford	74	100	Peder E.rindarøy, 6420 Aukra
124 kr	Aukroværing	* 32.2	6.5	—	167	—	S	68	Calles	67	575	Eivind Horremsbakk P/R, 6420 Aukra
158 htf	Ottar Birting	* 66.2	15.0	8.4	914	2951	S	88	Wärts	87	4580	A/S Huse-Sporssem (O.Huse), Boks 220, 6030 Langevåg

## M-AV Averøy — tilsynsmann: F.rettl. Averøy, 6530 Bruhagen

1 kr	Robin	* 9.7	3.2	—	—	—	P	72	Ford	86	78	Martin Brekstad, 6530 Bruhagen
2	May Britt	* 14.9	5.8	1.9	—	—	A	86	Scania	86	291	Per Kjønnøy P/R, 6560 Langøyneset
3 å	Spurven	4.5	—	—	—	—	P	84	Evinr	84	10	Alf Uran, 6560 Langøyneset
4 k	Solglytt 1	* 23.0	5.2	—	49	—	T	28	GM	73	246	Karstein Gården, 6553 Ekkilsøy
5	Sandøyodd	* 17.7	6.0	3.1	96	—	T	87	Caterp	87	407	Jørn Sandøy P/R, 6560 Langøyneset
6 kr	Tojako	* 21.3	5.9	3.0	73	—	S	65	Volvo	82	328	Kåre Gården, 6552 Sveggesundet
7	Hugnes	9.1	2.9	—	—	—	P	82	BMC	65	90	Einar Vassgård P/R, 6552 Sveggesundet
8	Øyasund	* 24.6	6.8	—	121	—	S	78	Kelvin	77	440	Jan Gustad P/R, Kjønnøy, 6560 Langøyneset
9	Føling	* 13.0	3.6	1.5	—	—	A	85	Nissan	85	145	Kåre Sandøy, 6560 Langøyneset
10 å	Rune	7.2	2.3	—	—	—	T	51	Marna	54	8	Hermann Kronborg, 6552 Sveggesundet
12	Våren	8.5	2.4	—	—	—	T	60	Sabb	76	22	Hans J. Visnes, 6552 Sveggesundet
13 å	Salar	5.9	2.2	—	—	—	P	82	Yanmar	82	23	Lars A.Kristiansen, 6560 Langøyneset
14 kr	Sola	* 9.9	2.9	—	8	—	P	74	Ford	88	150	Birger Nekstad, 6532 Bådalen
15 å	Havsund	* 8.3	2.8	—	—	—	T	68	Sabb	67	16	Jakob Skarvøy, 6533 Kårvåg
16	Flyfisk	9.0	3.3	—	—	—	P	87	Isuzu	83	80	Agnar Gundersen, 6550 Bremsnes
17 å	Aukholm	7.3	2.5	—	—	—	T	76	Sabb	76	22	Per Reidar Meek P/R, 6550 Bremsnes
18 k	Orfjord	* 20.1	5.1	—	32	—	T	50	Volvo	82	300	Kåre Sandøy P/R, Storesandøy, 6560 Langøyneset
20	Molvik Junior	* 14.9	5.0	2.1	24	—	S	80	Volvo	80	328	Erling Molvik P/R, 6560 Langøyneset
21 kr	Skarsøy	* 11.0	3.6	—	10	—	T	39	Ford	80	100	Ivar Brekstad, 6552 Sveggesundet
22	Gularøy	* 19.9	5.8	—	64	—	T	82	Scania	82	369	John Iversen P/R, 6552 Sveggesundet
23 k	Øyværing	* 12.1	3.3	—	12	—	T	44	Merc	76	144	Tor Betten, 6552 Sveggesundet
24 å	Sverre	7.5	2.3	—	—	—	T	47	FM	46	6	Peder P.Kleiven, 6553 Ekkilsøy
25 kr	Hendabuen	* 13.5	4.0	—	17	—	T	56	Volvo	74	155	John Lauritz Karlsen, 6533 Kårvåg
26	Simon Senior	* 7.9	2.7	.6	—	—	P	88	Sabb	88	50	Arne Roksvåg, 6530 Bruhagen
27 å	Splint	5.0	1.5	—	—	—	P	80	Mercur	80	7	Oddvar Gustad, 6552 Sveggesundet
28 kr	Smålom	7.0	2.3	—	—	—	P	78	Sabb	78	30	Anders Branstad, 6552 Sveggesundet
29 å	Mariann	4.5	1.6	—	—	—	P	71	Mercur	75	4	Roger Vassgård, 6552 Sveggesundet
30	Sandøysund	* 8.7	3.2	—	—	—	P	82	MWM	82	68	Olav Fladseth P/R, Storesandøy, 6560 Langøyneset
31	Møre	* 10.5	3.3	—	10	—	T	83	Ford	82	130	Olav Otterlei, 6553 Ekkilsøy

# Møre og Romsdal

## M-AV Averøy

Farkostens nummer, type og navn	Meter			Tonn I	Matr. II	Bygge- år	Motor			Eierens (den korresponderende reder) navn og postadresse	
	Lengde	Bredde	Dybde				Merke	Byggeår	H.K.		
32 å Spretten	5.2	1.8	—	—	—	P	69	Evinr	78	9	Peder Sandvik, Henda, 6560 Langøyneset
33 Vestbrona Jr.	* 8.4	2.8	—	—	—	P	80	Ford	79	100	Johannes Ellingvåg P/R, Kjønnøy, 6560 Langøyneset
34 å Alken II	5.8	1.9	—	—	—	T	52	Marna	52	5	Olaf Dahlø, 6550 Bremsnes
35 å Tunfisk	8.4	3.0	—	—	—	T	76	Sabb	76	22	Eivind Storvik, 6533 Kårvåg
36 å Liv	5.6	1.8	—	—	—	T	65	Marna	58	8	Dybbugt Landnotbruk, 6550 Bremsnes
37 å Nylon	8.1	2.6	—	—	—	T	58	Sabb	73	22	Stig Utheim, 6560 Langøyneset
38 kr Stormfuglen	* 39.5	7.6	—	309	—	S	66	Calles	66	690	Eva Strand, 6560 Langøyneset
39 å Strøm	6.9	2.0	—	—	—	P	72	Sabb	72	20	Otto Strøm, 6550 Bremsnes
40 Sandy	* 9.4	3.2	—	—	—	T	82	Perkin	82	109	Klaus Rangøy, 6533 Kårvåg
41 å Håpet	6.9	2.2	—	—	—	T	59	FM	43	6	Sverre Ludviksen, 6533 Kårvåg
42 kr Albatross	* 8.1	2.7	—	—	—	P	81	Sabb	81	42	Seafood Nor A/S, (Svein Lysø), 6560 Langøyneset
43 å Sputnik	5.6	1.5	—	—	—	T	55	Sabb	60	8	Harry Kongshaug, 6560 Langøyneset
44 kr Rosita	7.2	2.5	—	—	—	P	81	Yanmar	81	33	Einar Bogen, 6530 Bruhagen
45 å Kvikk	4.9	1.5	—	—	—	P	67	Sabb	80	10	Geir Gustad, 6560 Langøyneset
47 å Junior	4.6	1.6	—	—	—	P	78	Mercur	78	4	Jakob Gården, 6552 Sveggesundet
49 Borgen	* 7.0	2.5	—	—	—	P	79	Leyl	79	50	Peder Kronborg, 6552 Sveggesundet
50 Tine	* 8.7	3.2	—	—	—	P	80	MWM	79	102	Peder Øksenvåg, 6550 Bremsnes
51 Øygutt	* 8.6	2.7	—	7	—	P	73	Perkin	73	35	Odd Jørgensen, 6560 Langøyneset
54 å Kvikk	8.3	2.3	—	—	—	T	47	Sabb	70	16	Lars K.Nedal, 6560 Langøyneset
55 kr Berner	9.4	3.1	—	—	—	P	87	Yanmar	87	55	Martin Brekstad, 6530 Bruhagen
56 å Måken	6.9	2.6	—	—	—	T	74	Sabb	74	18	Sverre Smenes P/R, 6533 Kårvåg
58 å Kristin	4.6	1.6	—	—	—	P	78	Yamaha	78	5	Arild Yaman, 6560 Langøyneset
61 Øyliner	* 37.9	7.5	3.7	209	391	S	77	Grenaa	81	600	Olav Uaran P/R, 6560 Langøyneset
62 kr Aslegut	* 15.8	4.6	—	26	—	T	80	Scania	80	234	Arne Brattøy, 6530 Bruhagen
63 å Trygg I	8.4	2.5	—	—	—	T	55	Sabb	72	30	Aimar Ødegård, 6533 Kårvåg
64 å Svanen	5.6	2.3	—	—	—	P	82	Evinr	82	15	Idar Uran, 6560 Langøyneset
65 kr Tojako	* 20.3	5.7	—	58	—	T	67	Caterp	67	325	Kåre Gården, 6552 Sveggesundet
66 å Brit Elin	6.3	1.7	—	—	—	T	63	Sabb	76	10	Sigbjørn Utheim, 6533 Kårvåg
67 å Ina	7.0	2.5	—	—	—	T	61	Marna	61	6	Petter Hasselø, Omagt 56, 6500 Kristiansund N
68 å Volden	6.4	2.1	—	—	—	T	76	Sabb	76	10	Ole Volden Folland, 6533 Kårvåg
69 å Fiskevær	* 7.5	2.6	—	—	—	T	73	Sabb	73	22	Arild Sørseth, 6550 Bremsnes
70 kr Sortnabuen	* 10.6	3.4	—	12	—	T	79	Ford	79	108	Charles K.Sandøy, Storesandøy, 6560 Langøyneset
71 å Basse	5.3	1.5	—	—	—	T	51	Mercur	74	4	Magnar Meek, 6553 Ekkilsøy
72 Geir	6.3	2.2	—	—	—	F	82	Bukh	82	36	Frank Holsbrekken, 6533 Kårvåg
74 kr Veslegut	8.0	2.8	—	—	—	P	79	Sabb	79	30	Nils Otterlei, 6553 Ekkilsøy
75 Bris	* 7.0	2.5	—	—	—	P	79	Leyl	79	37	Ivar Brandstad, 6552 Sveggesundet
76 kr Ny Ormskjær	8.4	2.9	—	—	—	T	66	Ford	75	68	Per Arvid Skjevling P/R, 6552 Sveggesundet
77 å Fram	6.2	2.2	—	—	—	T	53	Marna	53	5	Anton Kjønvik, 6552 Sveggesundet
78 Ternung	* 10.3	3.2	—	10	—	T	81	MWM	81	68	Malvin Furø, Kjønnøy, 6560 Langøyneset
79 å Fix	5.4	1.7	—	—	—	P	79	Yamaha	79	15	Anders Kjønnøy, Kjønnøy, 6560 Langøyneset
80 kr Jan Bjørnar	9.0	2.9	—	—	—	T	75	Sabb	75	30	Jostein Sandø, 6560 Langøyneset
81 å Erlend	4.9	1.9	—	—	—	P	85	Marin	85	25	Idar Gustad, 6560 Langøyneset
84 Ratto	9.4	2.6	—	—	—	P	72	Bedf	72	86	Ottar Otterlei, Blåskjellvn, 6500 Kristiansund N
86 å Flaks	6.2	2.2	—	—	—	T	65	Sabb	77	10	Ole A.Hestvik, 6530 Bruhagen
88 å Krabben	6.5	1.8	—	—	—	T	52	Marna	52	5	Martin Karlsen, 6553 Ekkilsøy
89 Gloria	* 8.0	2.5	—	—	—	P	82	BMW	82	45	Gunnar Holten, 6560 Langøyneset
90 kr Roger	* 7.5	2.2	—	4	—	P	77	Sabb	77	30	Rolf Rovik, Henda, 6560 Langøyneset
91 å Calypso	7.3	2.5	—	—	—	T	62	Sabb	62	6	Anders Hoel, Henda, 6560 Langøyneset
92 kr Alfhild	* 9.4	3.0	—	9	—	P	77	Ford	77	68	Ole Nekstad, 6532 Bådalen
93 kr Solbris	* 9.6	2.9	—	7	—	T	74	Ford	74	68	Jan Skarvøy, 6533 Kårvåg
95 Trygvason	* 10.5	3.5	1.5	—	—	P	87	Nissan	87	154	Helge Ingar Gjøten, 6550 Bremsnes
97 å Sjøstjerna	4.7	1.4	—	—	—	P	70	Mercur	74	4	Sverre Futsæter, 6550 Bremsnes
98 kr Siggen	* 7.9	2.7	—	—	—	P	78	Merc	78	42	Sigmund Utheim, 6533 Kårvåg
100 Nytrygg	* 8.6	2.7	—	7	—	P	73	Sabb	84	65	Kåre Hjertvik, 6533 Kårvåg
101 å Marna	5.5	1.8	—	—	—	P	65	Marna	67	24	Arne Utheim, 6533 Kårvåg
102 å Ravi	6.9	2.5	—	—	—	T	69	Sabb	69	8	Ivar Lilleøksenvåg, 6550 Bremsnes
105 g Sørvik	* 10.5	3.4	2.0	11	—	P	86	Cumm	86	116	Nikolai Sørvik, 6530 Bruhagen
107 kr Futsæter	* 7.2	2.5	—	—	—	P	78	Leyl	78	38	Ingvor Båitbugt, 6550 Bremsnes
108 å Øyværing	7.8	2.8	—	—	—	T	72	Sabb	58	8	Peder Smevåg, 6550 Bremsnes
110 kr Ursula	12.6	2.9	—	—	—	T	37	Scania	56	100	Ole T.Olsen, 6560 Langøyneset
111 å Ingvar	5.0	1.5	—	—	—	T	74	Cresc	73	4	Johan Båitbukt, 6550 Bremsnes
112 å Arnt Ove	5.3	2.0	—	—	—	P	81	Mercur	81	20	Jørgen Ellingvåg, Kjønnøy, 6560 Langøyneset



## M-AV Averøy

Farkostens nummer, type og navn	Meter			Tonn		Matr.	Bygge- år	Motor			Eierens (den korresponderende reder) navn og postadresse
	Lengde	Bredde	Dybde	I	II			Merke	Byggeår	H.K.	
113 å Ronny	6.9	2.8	—	—	—	T	72	Sabb	72	22	Johannes Gjetøy, 6533 Kårvåg
114 å Gunnar	6.7	2.4	—	—	—	T	59	Marna	59	5	Nils O.rosand, 6550 Bremsnes
115 Aslak	* 7.4	2.6	1.4	—	—	P	84	Yanmar	84	33	Torstein Mork, 6553 Ekkilsøy
117 å Sabben	6.9	2.5	—	—	—	T	53	Sabb	72	8	Edvard Åkvik P/R, 6553 Ekkilsøy
118 Solheim	8.1	2.9	—	—	—	T	84	Ford	84	70	Johan Solheim P/R, 6550 Bremsnes
119 å Akkar	6.5	2.4	—	—	—	P	75	BMC	74	45	Andres Henden, Henda, 6560 Langøyneset
121 g Merete	* 14.9	4.2	—	24	—	T	15	Volvo	71	320	Per Birger Bøe P/R, 6533 Kårvåg
122 kr Sandøybuen	* 21.5	5.5	—	64	—	S	53	Caterp	66	245	Martin Fledseth P/R, 6560 Langøyneset
124 kr Håkon	8.1	2.8	—	—	—	T	81	Sabb	80	30	Lars Brekstad, 6552 Sveggesundet
125 Falken	* 8.3	2.9	—	5	—	T	81	Sabb	81	30	Arne Ildhusøy, 6533 Kårvåg
127 å Leik	5.5	1.8	—	—	—	T	85	Evinr	75	6	Kristian Kjøne, 6560 Langøyneset
128 kr Tind	10.3	3.3	—	—	—	T	—	Ford	65	75	Steinar Utheim, 6533 Kårvåg
129 å Safir	* 8.0	2.4	—	—	—	T	75	Sabb	75	22	Martinus Kongshaug, 6533 Kårvåg
131 å Prikken	5.0	1.2	—	—	—	T	65	Evinr	77	6	Kåre Karlsen, Henda, 6560 Langøyneset
132 å Snøgg	6.9	2.2	—	—	—	T	53	FM	53	6	Noe T.Sandøy, Storesandøy, 6560 Langøyneset
134 kr Tonny	6.2	2.3	—	—	—	P	78	Sabb	78	22	Kåre Ildhusøy, 6533 Kårvåg
135 Skarven	* 7.6	2.5	—	—	—	P	80	Sabb	80	30	Sigfred Smenes, 6533 Kårvåg
137 å Ann Kristin	9.5	2.8	1.1	—	—	T	54	BMC	73	52	Jakob A. Gården, 6553 Ekkilsøy
138 Lommen	* 7.5	2.2	—	4	—	P	78	Sabb	78	30	Edvard Ellingvåg, Kjønnøy, 6560 Langøyneset
139 å Frank Olav	5.4	2.1	—	—	—	P	86	Johns	86	25	Idar Kongshaug, Boks 56, 6533 Kårvåg
140 Husby Senior	* 39.9	7.3	—	209	374	S	79	Caterp	79	750	Ole Husby P/R, 6553 Ekkilsøy
141 å Ola	6.4	1.8	—	—	—	T	51	Sleipn	51	5	Halvdan Kalvøy, 6533 Kårvåg
142 å Jarvid	6.9	2.0	—	—	—	T	55	Sabb	58	8	Jarvid Egil Sandø, Storesandøy, 6560 Langøyneset
143 å Pan	5.0	1.5	—	—	—	T	70	Cresc	71	4	Ivar Brandstad, 6552 Sveggesundet
144 kr Sveinungen	9.5	3.1	—	—	—	P	76	Sabb	76	68	Sigurd Gustad, Henda, 6560 Langøyneset
145 å Geir	5.1	1.5	—	—	—	T	78	Suzuki	82	3	Magnar Herø, 6560 Langøyneset
146 Rangøy Junior	* 15.5	4.5	—	38	—	S	75	Volvo	82	250	Kåre Rangøy, 6533 Kårvåg
147 Sjøbjørn	8.0	3.0	—	—	—	P	79	Ford	76	105	Bjørn Kåre Solli, 6552 Sveggesundet
152 Frigg	* 9.4	3.0	—	7	—	P	75	MWM	75	102	Arnfinn Ellingvåg, Kjønnøy, 6560 Langøyneset
154 å Spurven	5.6	1.2	—	—	—	T	50	Cresc	74	5	Ole Olsen, 6560 Langøyneset
155 å Sonja	7.2	2.3	—	—	—	T	55	Sabb	83	10	Paul Øksenvåg, 6550 Bremsnes
157 å Skorgenes	6.7	2.0	—	—	—	T	52	Sabb	70	10	Terje Fladseth, 6560 Langøyneset
158 kr Dag	7.0	2.1	—	—	—	T	55	Sabb	78	12	Dag Søbstad P/R, 6560 Langøyneset
161 kr Markhon	* 10.4	3.4	—	12	—	T	78	Perkin	78	96	Steinar Utheim P/R, 6533 Kårvåg
162 å Prikken	5.3	1.5	—	—	—	T	73	Mercur	77	4	Martin Solli, 6552 Sveggesundet
163 Øysund	* 7.5	2.6	—	—	—	P	83	Volvo	83	36	Tore Vågen, 6533 Kårvåg
164 å Barbro	7.8	2.8	—	—	—	T	61	Sabb	73	22	Leif Strøm, Indre Vorpbuk, 6550 Bremsnes
165 kr Brem 2	7.5	2.2	—	—	—	T	49	Perkin	67	35	Kristoffer Gjøten P/R, 6550 Bremsnes
167 kr Liaholm	* 23.1	6.5	—	96	—	T	82	Kelvin	82	440	Idar Gustad, 6560 Langøyneset
169 å Tommy	5.0	1.7	—	—	—	P	74	Honda	83	10	Erling Kalvø, 6560 Langøyneset
170 å Roar	4.6	1.5	—	—	—	P	75	Mercur	75	5	Roar Iversen, 6552 Sveggesundet
171 Gården Senior	* 10.3	3.2	—	10	—	T	80	Perkin	80	95	Karstein Gården P/R, 6553 Ekkilsøy
172 kr Seiflu	* 10.5	3.4	—	11	—	T	80	Ford	79	100	Arne Nekstad, 6560 Langøyneset
173 å Kavaler	5.4	2.1	—	—	—	P	81	Johns	81	10	Johnny Sandøy, Storesandøy, 6560 Langøyneset
174 Paul Senior	* 22.9	6.9	—	121	—	S	82	Cumm	82	470	Paul Kåre Aandahl P/R, 6560 Langøyneset
175 kr Lisbeth	* 9.4	3.0	—	9	—	P	75	Ford	75	68	Olav Nekstad, 6532 Bådalen
177 å Skorgen	7.2	2.2	—	—	—	T	52	FM	52	6	Johannes Gjetøy, 6533 Kårvåg
180 Vingholm	* 27.4	7.6	—	154	—	S	78	Grenaa	78	600	Knut Ellingvåg, Henda, 6560 Langøyneset
181 å Jøken	4.3	1.4	—	—	—	P	82	Yamaha	82	28	Kjell Karlsen, 6560 Langøyneset
184 å Silver	4.6	1.6	—	—	—	P	73	Suzuki	81	10	Knut Knutsen, 6560 Langøyneset
185 kr Holmen	* 9.5	3.1	—	8	—	P	87	Ford	88	127	Ingvar Ramsøy, 6560 Langøyneset
190 å Fram	7.8	2.5	—	—	—	T	59	Real	58	6	Alf Mikkelsen, 6550 Bremsnes
191 å Flid	7.5	2.2	—	—	—	T	57	Marna	57	7	Harald Solli, 6552 Sveggesundet
202 kr Fisk	10.0	3.1	—	—	—	T	53	Ford	59	70	Odd Dybbukt P/R, 6550 Bremsnes
215 å Freidig	* 8.1	2.8	.7	—	—	T	61	BMC	76	58	Kjell Kristiansen P/R, 6552 Sveggesundet
222 å Bård	7.8	2.5	—	—	—	P	67	Marna	67	24	John Bj.Sandøy, Storesandøy, 6560 Langøyneset
244 kr Hendaavåg	* 14.9	4.6	—	24	—	T	64	Volvo	73	175	Kristian O.Sandøy, Storesandøy, 6560 Langøyneset
250 å Asdic	5.0	1.7	—	—	—	P	64	Marna	64	8	Jakob Karlsen, 6553 Ekkilsøy
276 å Odin	5.9	2.5	—	—	—	T	59	Marna	59	8	Petter K.Meek P/R, 6550 Bremsnes
291 k Kvitingen	* 19.8	5.0	—	42	—	T	43	Gardn	72	230	Tor Hasselø, Henda, 6560 Langøyneset
292 kr Brem	8.7	2.5	—	—	—	P	67	Perkin	77	35	Kristoffer K.Gjøten P/R, 6550 Bremsnes

# Møre og Romsdal

## M-EE Eide

Farkostens nummer, type og navn	Meter			Tonn I	Matr. II	Bygge- år	Motor			Eierens (den korresponderende reder) navn og postadresse
	Lengde	Bredde	Dybde				Merke	Byggeår	H.K.	

### M-EE Eide — tilsynsmann: F.retll. Eide, 6440 Elnesvågen

1	å	Norøna	5.3	1.8	—	—	P	81	Evinr	81	15	Jorulf Moe, 6494 Vevang	
2	k	Torino I	* 12.3	4.4	—	23	—	S	76	Merc	76	198	Inge Sandvik, 6494 Vevang
3	å	Lyn	4.9	1.6	—	—	—	T	78	Johns	78	9	Nikolai Skarvøy, 6494 Vevang
4	å	Edel	4.5	1.3	—	—	—	T	69	Mercur	75	7	John S. Fillingsnes, 6490 Eide
5	å	M.r.Senior	7.2	2.5	—	—	—	T	71	Sabb	80	22	Johannes O.Årsbog, 6494 Vevang
6	kr	Havterna	* 10.2	3.1	—	7	—	T	60	Perkin	75	96	Erling Skarvøy, 6494 Vevang
7	å	Flamingo	* 8.7	3.2	—	—	—	T	79	Leyl	77	36	Kjell Hustad, 6494 Vevang
8	å	Teisten	7.2	1.8	—	—	—	T	73	Sabb	73	10	Jorulf Moe, 6494 Vevang
9	Jan-Åge		* 8.0	2.8	1.3	5	—	P	87	Cumm	87	76	Magne Dyrnes, 6490 Eide
10	k	Signal	13.4	4.2	—	17	—	T	48	Brunv	48	60	Nils Strand, 6490 Eide
11	å	Sula	5.5	1.8	—	—	—	P	75	Evinr	75	15	Arnfinn Finsand, Boks 92, 6490 Eide
12	kr	Olav Dalen	* 14.8	4.6	—	21	—	T	58	Yanmar	82	180	Nikolai Skarvøy, 6494 Vevang
13	å	Sabben	5.7	1.8	—	—	—	T	82	Marin	84	15	Asbjørn Smørholm, 6494 Vevang
14	å	Mona	5.2	1.5	—	—	—	T	73	Evinr	79	6	Ivar Hafskjær, 6490 Eide
15	å	Skarvøy	5.2	1.5	—	—	—	T	42	Suzuki	79	7	Per Skarvøy, 6494 Vevang
17	å	Hulvåg-Maru	7.0	2.2	—	—	—	T	68	Sabb	62	8	John E. Skarvøy P/R, 6494 Vevang
18	kr	Skarvøy Jr.	* 28.3	6.5	—	196	—	S	67	Caterp	75	850	Paulhard Skarvøy P/R, 6494 Vevang
19	å	Brødrene I	5.9	2.2	—	—	—	T	70	Johns	79	5	Jarvid Gjetøy, 6490 Eide
20	å	Fram	7.2	2.3	—	—	—	T	57	Sabb	72	18	Edvin Stakvik, 6490 Eide
21	Alf Magne		* 15.6	4.5	—	45	—	S	75	Merc	84	265	Alf Smørholm, 6494 Vevang
22	å	Brødrene 2	6.0	2.1	—	—	—	T	70	Sabb	85	10	Svein Roger Gjetøy, 6494 Vevang
24	å	Flink	4.4	1.4	—	—	—	T	84	Mercur	72	4	Peder A.Lindseth, 6490 Eide
25	kr	Bølgen	7.0	2.2	—	3	—	T	65	Sabb	83	10	Knut Frantsnes P/R, 6494 Vevang
26	å	Otto Ruge	7.9	2.4	—	—	—	T	55	Sabb	79	22	Paul Årsbog, 6494 Vevang
30	å	Gåpå	8.4	2.5	—	—	—	T	59	Marna	50	8	Erik A.Sandvik, 6493 Lyngstad
31	å	Isingvåg	7.7	2.9	—	—	—	T	80	Sabb	81	30	Jarvid Gjetøy, 6490 Eide
36	kr	Nyvinging	10.3	3.4	—	—	—	T	49	Ford	72	68	Ola I. Lyngstad, Boks 42, 6493 Lyngstad
41	kr	Brødrene	* 14.3	4.2	—	20	—	T	62	Nogva	88	131	Johannes J.Gjetøy, 6494 Vevang
44	å	Flid	6.2	1.8	—	—	—	T	57	FM	57	5	Oluf Baggen, 6494 Vevang
51	å	Rita	5.6	1.5	—	—	—	T	40	Johns	63	3	Alfred Smørholm, 6494 Vevang
52	k	Joar	* 14.8	4.5	—	17	—	T	9	Volvo	79	156	Knut O.Vevang, 6494 Vevang
62	å	Laksen	6.9	2.5	—	—	—	T	52	Sabb	78	10	Alf Strømsholm, 6494 Vevang
72	kr	Tampen	9.1	2.7	—	7	—	T	55	Sabb	79	30	Jan T.Slatlam P/R, 6494 Vevang
73	å	Orøy	8.4	2.8	—	—	—	T	58	Sabb	74	22	Arne Gaustadnes, 6494 Vevang

### M-F Fræna — tilsynsmann: F.retll. Fræna, 6440 Elnesvågen

2	kr	Bergvåg	* 24.1	5.7	—	70	—	T	63	Caterp	71	365	Ola Skarseth P/R, 6433 Hustad
3	Janny		* 9.9	2.7	.9	—	—	S	83	Arona	83	45	Jakob og Karen Sunde P/R, 6440 Elnesvågen
4	å	Sandvåg	* 8.4	2.8	—	—	—	T	79	Leyl	79	48	Henrik G.Henriksen, 6444 Farstad
5	å	Trebjørn	6.4	2.4	—	—	—	T	83	Sabb	83	10	Johan Åsbø, 6433 Hustad
8	kr	Solheim Senior	* 33.5	7.3	—	213	—	S	68	Caterp	81	850	Svein Solheim P/R, Vikan, 6433 Hustad
9	kr	Eldorado	7.6	2.7	—	3	—	T	75	Sabb	75	10	Arve Gjendem, 6440 Elnesvågen
10	Nesflud		* 14.9	4.5	2.0	—	—	T	87	Isuzu	87	190	Inge Pedersen, Vikan, 6433 Hustad
11	å	Kvik	6.7	1.9	—	—	—	T	55	Sabb	61	10	Tomas Breivik, 6433 Hustad
12	å	Fremad	5.6	1.6	—	—	—	T	79	Yamaha	—	8	Henry Moen, Ersholmen, 6430 Bud
13	kr	Hårek	* 10.0	3.1	—	—	—	P	77	Leyl	77	97	Håvard Haukås, Skoleteigen 3, 6443 Tornes i Romsd.
14	å	Anita	6.2	2.2	—	—	—	A	73	Sabb	77	10	Malvin Myren, 6494 Vevang
15	å	Rodd	4.7	1.4	—	—	—	T	60	Suzuki	82	3	Magne Rishaug, Harøysund, 6430 Bud
16	å	Fuglen 2	6.9	1.8	—	—	—	T	50	Sabb	70	8	Birger Kråkholt, 6444 Farstad
17	å	Trio	7.5	2.5	—	—	—	T	72	Sabb	72	8	Reidar Kleppen, 6430 Bud
18	kr	Solo	8.2	2.1	—	—	—	T	73	Sabb	75	22	Angel Løseth, 6440 Elnesvågen
19	å	Malmefjord	5.0	1.2	—	—	—	T	—	Kohler	73	7	Karstein Malmø, 6408 Aureosen
20	å	Grei	7.3	2.2	—	—	—	T	72	Sabb	72	8	Karstein Tennøy, 6440 Elnesvågen
22	Ny-Rollon		* 14.8	4.1	—	32	—	S	78	Volvo	78	200	Jostein Sunde P/R, 6430 Bud
23	kr	Roy	* 9.7	3.2	—	—	—	T	79	Sabb	79	30	Johan Morsund, Ersholmen, 6430 Bud
24	å	Daffy	8.0	2.3	—	—	—	P	76	Sabb	75	18	Arne Hagen, 6444 Farstad
25	kr	Vestad Jr.	8.5	2.5	—	5	—	T	70	Sabb	70	22	Svein Arild Drågen, Ersholmen, 6430 Bud

# Møre og Romsdal

## M-F Fræna

Farkostens nummer, type og navn	Meter			Tonn I	Matr. II	Bygge- år	Motor			Eierens (den korresponderende reder) navn og postadresse		
	Lengde	Bredde	Dybde				Merke	Byggeår	H.K.			
26 kr	Rollon Junior	* 11.8	3.6	—	15	—	A	78	Leyl	78	164	Erling Pedersen, Vikan, 6433 Hustad
27 kr	Kvatro	* 15.6	4.6	—	23	—	T	75	Volvo	82	328	Martin A.Groven P/R, Boks 95, 6440 Elnesvågen
28 kr	Nordvåg	9.1	3.1	—	7	—	T	79	Ford	85	77	Arnfinn Drågen P/R, Ersholmen, 6430 Bud
29 å	Haugen	4.8	1.6	—	—	—	P	89	Suzuki	89	6	Karstein Bergseth, Ersholmen, 6430 Bud
30 å	Torunn	* 8.5	2.8	—	—	—	T	79	Sabb	79	30	Sigmund Olsen, 6430 Bud
31 å	Myra	4.7	1.5	—	—	—	P	73	Mercur	77	7	Hans Myren, Vikan, 6433 Hustad
33 s	Håsjer	9.4	2.8	—	—	—	T	49	Sabb	73	30	Anton A.Bergseth, Ersholmen, 6430 Bud
34 kr	Hustabuen	* 12.9	3.5	—	15	—	A	78	Leyl	78	164	Harry Myren, Vikan, 6433 Hustad
35 kr	Buar	* 23.4	5.4	2.9	71	—	S	65	Caterp	86	850	Olav Tr.Mahle, 6430 Bud
36	Vikaværing	* 10.6	3.9	—	14	—	P	77	Ford	77	130	Olav Sjøholm, Vikan, 6433 Hustad
37 å	Rondo	8.1	2.5	—	—	—	T	66	Sabb	66	16	Arthur Farstad, 6440 Elnesvågen
38 å	Glimt	7.2	2.5	—	—	—	P	79	Sabb	76	30	Bjarne Male, 6430 Bud
39 kr	Sørheim	8.1	2.3	—	—	—	T	62	Marna	61	24	Sigfred S.Nerland, 6433 Hustad
40 å	Sjarm	8.0	2.3	—	—	—	P	70	Sabb	70	10	Norvald Hamnerø, 6440 Elnesvågen
42	Blåstol	9.2	2.4	—	7	—	T	65	Sabb	79	30	Oddmund Haukås, Harøysund, 6430 Bud
43 å	Aud	5.7	1.9	—	—	—	P	77	Volvo	77	10	Magnar Svenøy, 6440 Elnesvågen
44 å	Flipper	5.6	1.5	—	—	—	T	65	Tomos	75	5	Helge Magne Nerland, 6433 Hustad
45	Anita	7.6	2.7	—	4	—	T	62	Sabb	62	10	Roger Sande, 6445 Malmefjorden
47 kr	Brit	* 9.5	3.2	—	6	—	T	76	Perkin	80	62	Arne Løken, Ersholmen, 6430 Bud
48 å	Brekken	6.5	2.3	—	—	—	T	73	FM	—	8	Angell Vikan, 6430 Bud
49	Stålbjørn	* 37.7	9.0	4.3	176	566	S	88	Caterp	88	1075	Stålbjørn P/R, (Bernt Åsbø), 6433 Hustad
50 kr	Aspirant	* 30.2	6.5	—	157	—	S	69	Calles	68	400	Tornes & Løseth A/S, 6443 Tornes i Romsdal
51 å	Sol-Eva	* 8.2	2.8	—	—	—	T	73	Sabb	73	22	Einar Rødal, 6430 Bud
52 å	Ny-Trygg	* 7.3	2.4	—	—	—	T	73	Sabb	76	22	Jan R. Solstad, 6445 Malmefjorden
53 å	Lena	5.6	1.8	—	—	—	T	72	Bernh	78	8	Norvald Hamnerø P/R, 6440 Elnesvågen
55 å	Malme	8.7	2.9	—	—	—	T	80	Sabb	80	30	Karstein Malme, 6445 Malmefjorden
56	Lun	* 8.7	2.7	—	—	—	T	78	Sabb	78	78	Asbjørn Inderhaug, 6430 Bud
58 å	Gjendin	7.8	1.8	—	—	—	T	71	Sabb	63	10	Oskar Stokke, 6443 Tornes i Romsd.
59 kr	Buholm	* 9.4	3.0	.5	—	—	T	76	Perkin	87	46	Olav Bergseth, Ersholmen, 6430 Bud
60	Buagutt	* 11.5	3.8	—	16	—	T	81	Perkin	81	139	Ståle Vidar Gjerde, 6430 Bud
61 å	Sjøfuglen	6.1	2.1	—	—	—	T	60	Yanmar	86	12	Steinar Nerlandsrem, 6444 Farstad
62 kr	Rune	9.4	2.6	—	—	—	T	75	Perkin	74	37	Johan Solheim, Vikan, 6433 Hustad
64 kr	Blåstholm	* 29.3	6.3	—	129	—	S	61	Caterp	87	785	Bendik Male P/R, 6433 Hustad
65 å	Passat	8.1	2.6	—	—	—	T	76	Sabb	76	22	Ragnvald Solvåg, 6430 Bud
66 å	Vik	5.4	1.5	—	—	—	T	60	Mercur	71	4	Gunnar Moen, Ersholmen, 6430 Bud
67 å	Sjøglytt	* 8.9	2.8	—	—	—	T	74	Sabb	74	30	Finn Løseth, Harøysund, 6430 Bud
69 k	Oliv	* 12.6	4.2	1.4	20	—	T	52	Volvo	88	150	Jostein Nerlandsrem P/R, 6444 Farstad
70 k	Roger	* 8.7	3.0	—	7	—	T	78	Nissan	85	78	Roger Hatle, 6440 Elnesvågen
71 å	Karken	7.9	2.7	—	—	—	T	70	Leyl	76	32	Johannes Hustad, Harøysund, 6430 Bud
73	Smlil	* 8.0	2.5	—	5	—	P	75	Bedfor	75	81	Matias Bergseth, Ersholmen, 6430 Bud
74 kr	Komet	8.7	2.8	—	—	—	T	65	Leyl	78	72	Elling Johansen, 6440 Elnesvågen
75	Øybuen	* 23.0	7.0	3.6	187	—	S	87	Mitsub	87	500	Janbu og Hammerø P/R, (Oddleif Janbu), 6440 Elnesvågen
76 k	Steinar	7.4	2.5	—	3	—	T	64	Sabb	77	18	Palmer Hustadrem, 6433 Hustad
77 kr	Langstein	* 21.6	5.7	—	59	—	T	53	Caterp	74	425	Johan Male, 6433 Hustad
78 kr	Juno Junior	9.4	2.8	—	—	—	T	62	Ford	76	72	Torstein Sætervik, 6443 Tornes i Romsd.
79 kr	Stemlingen	7.8	2.6	—	3	—	T	68	Sabb	68	16	Trygve Skotheimsvik, 6444 Farstad
81 å	Vågholm	* 8.1	2.7	.9	—	—	T	79	Sabb	79	30	Torfinn Årsbog, 6440 Elnesvågen
82 kr	Havbas	* 10.8	3.1	—	8	—	T	77	Nogva	87	116	Martin Anker Groven, Senterv 2, 6440 Elnesvågen
83 å	Lettbåt	5.5	1.6	—	—	—	P	55	FM	56	4	Alf Stavik, Harøysund, 6430 Bud
84 kr	Smøen	8.9	3.7	—	3	—	P	82	Ford	82	145	Oddleif Janbu, 6440 Elnesvågen
86 å	Mågen	5.3	1.8	—	—	—	T	67	Johns	68	3	Jakob Moen, Ersholmen, 6430 Bud
88 g	Svenøy	9.1	2.5	—	—	—	T	71	Perkin	71	35	Mikal Svenøy P/R, 6440 Elnesvågen
89 å	Lafi	7.0	2.0	—	—	—	T	80	Hanoma	81	30	Finn Løseth, Harøysund, 6430 Bud
90 å	Liljan	6.2	2.0	—	—	—	T	64	Marna	64	5	Kasmer Gjendem, 6408 Aureosen
92 å	Fræna fjord	6.4	2.1	—	—	—	T	72	Sabb	72	10	Ingvar Elnes, 6440 Elnesvågen
93 å	Sndå	6.5	1.9	—	—	—	T	50	Sabb	—	5	Harald Kausland, 6430 Bud
94 kr	Vikavaag	* 33.7	8.4	4.0	126	425	S	87	Caterp	87	948	A/S Vikavåg, (Oddmunn Myrbø), 6433 Hustad
95 kr	Silvester	* 9.7	3.0	—	—	—	T	53	Ford	72	68	Ludvik Pedersen, Vikan, 6433 Hustad
98 å	Gular	5.0	1.5	—	—	—	T	64	Mercur	79	7	Jurgen Muller, Harøysund, 6430 Bud
100	Inger Hildur	* 55.9	8.4	—	614	—	S	49	Wichm	78	2100	Lodve Gjendemsjø, 6440 Elnesvågen
101 å	Sjøbris	7.5	2.8	—	—	—	T	77	Sabb	77	10	John K.Skotheimsvik, 6444 Farstad
102 å	Plarex	7.3	2.4	—	—	—	T	59	Sabb	79	10	Henry Moen, Ersholmen, 6430 Bud

# Møre og Romsdal

## M-F Fræna

Farkostens nummer, type og navn	Meter			Tonn Matr.		Bygge- år	Motor			Eierens (den korresponderende reder) navn og postadresse	
	Lengde	Bredde	Dybde	I	II		Merke	Byggeår	H.K.		
103 å Småen	5.9	1.9	—	—	—	T	61	FM	67	7	Oskar Haugnes, 6433 Hustad
105 å Marna	5.6	2.0	—	—	—	P	65	Marna	65	24	Olav Sjøholm, Vikan, 6433 Hustad
106 å Skutholm	5.0	1.7	—	—	—	T	75	Seagul	58	4	Asbjørn Skutholm, Vikan, 6433 Hustad
107 kr Håbet	* 8.7	3.0	—	8	—	T	81	Perkin	71	35	Per Nygård, Ersholmen, 6430 Bud
108 å Berny	6.9	2.5	—	—	—	P	70	Sabb	70	12	Bjarne Nygård, 6433 Hustad
112 ht Soløyvåg	* 26.5	7.3	4.1	148	243	S	77	Mirri	77	800	Soløyvåg P/R, (A.E.Solheim), 6433 Hustad
114 Børge Alexander	* 14.0	4.5	—	24	—	S	79	Gardn	81	170	Per L.Nerland, 6440 Elnesvågen
115 å Flipper	4.7	1.2	—	—	—	P	81	Marin	81	5	Toralf Myrvang, 6433 Hustad
116 å Nansen	5.6	1.8	—	—	—	P	81	Johns	81	4	Egil Moen, Vikan, 6433 Hustad
117 å Ramona	5.3	1.5	—	—	—	P	80	Johns	81	25	Sigmund Olsen, 6440 Elnesvågen
120 å Stella	5.6	1.5	—	—	—	T	55	Penta	73	5	Tomas Breivik, 6433 Hustad
121 kr Junior	* 10.1	3.2	—	10	—	T	73	Sabb	81	100	Karstein Vestad P/R, 6445 Malmevfjorden
125 kr Titano	* 8.6	3.0	.8	6	—	T	71	Fiat	82	72	Alf Nygård, Ersholmen, 6430 Bud
126 k Blåmann	10.0	2.5	—	—	—	S	52	Sabb	76	30	K.K.Stranden, 6445 Malmevfjorden
127 Remis	* 11.0	3.7	—	12	—	S	71	Scania	71	150	Einar Inderhaug, 6430 Bud
129 kr Gripagutt	* 10.0	3.1	—	8	—	T	59	Ford	77	108	Per Gundersen P/R, 6444 Farstad
130 Linda 2	* 7.8	2.8	—	—	—	P	68	Perkin	68	62	Asbjørn Haukås, 6440 Elnesvågen
131 kr Bratt	* 8.5	2.7	—	—	—	T	80	Sabb	79	30	Aarstein Viken, 6430 Bud
132 å Sørvåg	6.2	2.3	—	—	—	T	81	Sabb	81	10	Olav Olsen, Harøysund, 6430 Bud
134 kr Karin	6.7	2.1	—	—	—	P	82	Yanmar	82	22	Bjarne Ukkelberg, 6445 Malmevfjorden
135 å Bølgen	6.9	2.5	—	—	—	T	60	Volvo	72	23	Hans Åsbø, 6433 Hustad
136 kr Nyrapp	* 18.0	5.0	2.5	71	—	S	53	Kelvin	78	300	Johan Myrvang P/R, 6433 Hustad
137 å Siggen	6.1	1.8	—	—	—	T	50	Penta	68	12	Sigfred S.Nerland, 6433 Hustad
138 å Japp	5.9	1.8	—	—	—	T	67	Jap	65	5	Jan Hagerup, 6443 Tornes i Romsd.
139 kr Øysund	* 10.5	3.3	—	9	—	T	70	Ford	80	120	Oddmund Pedersen, Vikan, 6433 Hustad
140 Fausken	8.1	2.7	—	—	—	P	85	BMW	84	50	Tor Ove Sætervik, 6443 Tornes i Romsd.
141 kr Hellnes	* 10.2	3.2	—	8	—	T	72	Ford	72	68	Arne Helle, 6430 Bud
145 Rubens	6.7	2.3	—	3	—	P	66	Perkin	75	96	Morten O.Pedersen, 6440 Elnesvågen
147 å Vågen	6.2	2.0	—	—	—	T	80	Honda	81	7	Hjalmar Brevik, 6444 Farstad
148 å Sølvfisk	8.1	2.6	—	—	—	T	61	Sabb	60	5	Karstein Skotheimsvik, 6444 Farstad
149 å Per	4.5	1.5	—	—	—	T	64	Evinr	67	5	Ole Sunde, Ersholmen, 6430 Bud
150 k Viking	* 8.7	2.9	.7	—	—	T	86	Leyl	86	40	Joakim Hestad, Ersholmen, 6430 Bud
153 å Sabb	6.5	2.2	—	—	—	T	66	Sabb	66	8	Jakob Moen, Ersholmen, 6430 Bud
155 kr Marlen	* 9.6	2.9	1.1	6	—	T	78	Sabb	78	30	Magnar Svenøy, 6440 Elnesvågen
156 å Jusi	5.3	2.0	—	—	—	P	87	Johns	87	30	Vikavaag P/R, (Oddmund Myrbø), 6433 Hustad
157 kr Orion	* 9.7	3.0	—	—	—	T	82	MWM	81	51	Sigmund Seljevold, 6430 Bud
159 å Måsholm	* 7.5	2.5	—	—	—	T	82	Sabb	82	22	Asbjørn Drågen, Ersholmen, 6430 Bud
160 å Måken	5.0	1.2	—	—	—	T	78	Johns	77	6	Jon K.Skotheimsvik, 6444 Farstad
161 å Elin	* 8.0	2.3	—	—	—	T	61	Sabb	77	22	Odd og Grete Herstadhagen P/R, 6433 Hustad
162 k Håkon	* 13.9	4.2	—	18	—	T	1	Heimd	54	55	Trygve Mahle, 6430 Bud
164 k Bjørnar	* 8.6	3.1	.8	—	—	T	72	Merc	74	60	Oddleif Gule P/R, Harøysund, 6430 Bud
165 Lill Norway	8.1	2.7	—	—	—	P	81	Fiat	82	86	Øyvind Svenøy, 6444 Farstad
167 å Stein	6.5	2.2	—	—	—	T	54	Sabb	72	10	Laurits Hagen, Vikan, 6433 Hustad
168 Heidi-K	9.8	3.6	—	10	—	P	81	Ford	81	120	Robert Elnes, Boks 152, 6440 Elnesvågen
169 å Hagen	5.9	2.2	—	—	—	T	56	Sabb	75	10	Ole Hagen, 6433 Hustad
170 k Odd	* 9.4	3.1	—	—	—	T	14	Nogva	64	14	Kåre Drågen, Harøysund, 6430 Bud
171 kr Varholm	* 9.2	2.8	—	—	—	T	71	Perkin	71	35	Jan Bergseth, Ersholmen, 6430 Bud
175 å Ny-Parat	8.1	3.0	—	—	—	T	79	Sabb	79	22	Olav Flataker, 6433 Hustad
177 å Lano	6.9	2.2	—	—	—	T	58	Sabb	58	8	Johan Johansen, Vikan, 6433 Hustad
179 å Diablito	4.3	1.5	—	—	—	T	70	Mercur	81	9	Otto Tennøy, 6440 Elnesvågen
180 å Airo	7.3	2.4	—	—	—	T	62	Perkin	—	60	Anders Reitan, 6433 Hustad
187 s Havly	8.8	2.6	—	—	—	T	37	Sabb	75	30	Harry Skotheim, 6444 Farstad
190 k Kamerat	* 11.6	3.5	—	—	—	T	60	Heimd	60	20	Ole Nesse, 6440 Elnesvågen
191 å Hellefisk	5.0	1.5	—	—	—	T	80	Marin	80	8	Paul Pedersen, 6440 Elnesvågen
192 å Laksen	6.1	2.2	—	—	—	T	57	Sabb	75	10	Johannes Nygård, Ersholmen, 6430 Bud
195 å Kring	5.5	2.1	—	—	—	P	80	Tomos	70	4	Andreas M.Stavik, 6440 Elnesvågen
196 kr Hurtig	8.1	2.5	—	—	—	T	71	Sabb	71	20	Rafael Sjøholm, Vikan, 6433 Hustad
197 å Moøy	* 7.2	2.4	—	—	—	T	78	Sabb	77	22	Kjell Ove Harvold, Harøysund, 6430 Bud
198 å Toman	8.1	2.3	—	—	—	T	60	Sabb	80	22	Palmer Håseth, 6430 Bud
200 å Jakk	7.5	2.5	—	—	—	T	60	Sabb	60	8	Paul Skotheimsvik, 6444 Farstad
201 å Eiknes	* 8.4	2.7	—	—	—	T	85	Sabb	80	30	Otto Tennøy, 6440 Elnesvågen
205 å Svanen	5.3	1.8	—	—	—	T	78	Johns	78	20	Johannes Flønes, 6433 Hustad

## M-F Fræna

Farkostens nummer, type og navn	Meter			Tonn		Matr.	Bygge- år	Motor			Eierens (den korresponderende reder) navn og postadresse
	Lengde	Bredde	Dybde	I	II			Merke	Byggeår	H.K.	
212 å Orion	6.2	1.9	—	—	—	T	64	Sabb	74	10	Lars S.Inderhaug P/R, 6430 Bud
218 Frisko	* 9.6	3.0	—	—	—	T	56	Leyl	80	60	Ingolf Nygård, Ersholmen, 6430 Bud
222 Randi Sen	* 11.6	3.8	—	15	—	T	85	Nogva	85	131	Tormod Morsund, Ersholmen, 6430 Bud
232 kr Viken	6.2	1.8	—	2	—	T	61	Sabb	67	8	Arne Tangeraa, Ersholmen, 6430 Bud
240 Buaodden	* 10.6	3.8	—	14	—	P	82	Perkin	87	110	Paul Inderhaug P/R, (H.O.Inderhaug), 6430 Bud
249 Vito	* 9.7	3.1	—	—	—	P	82	Perkin	82	109	Torbjørn Gjerde, 6430 Bud
262 å Tor	5.6	1.5	—	—	—	T	—	Cresc	72	5	Åsmund Engelsberg, 6430 Bud
266 Vikobuen Jr.	8.8	2.8	—	7	—	P	89	Volvo	89	124	Torbjørn Remmen, Vikan, 6433 Hustad
278 kr Triko	* 8.1	2.7	—	—	—	P	79	Leyl	79	50	Henning E.Gule, Harøysund, 6430 Bud
300 å Rex	6.9	2.2	—	—	—	T	68	Sabb	72	8	Hilmar Nerland, 6433 Hustad

## M-FI Frei — tilsynsman: F.rettl. Frei, 6530 Bruhagen

1 kr Jerv	7.6	2.6	—	4	—	P	81	Leyl	81	37	John Magnar Sandvik, 6520 Rensvik
4 å Notgutt	6.1	2.1	—	—	—	P	78	Volvo	81	65	Idar Kvalvik P/R, 6520 Rensvik
5 Orion	* 8.5	2.5	.6	—	—	P	87	Isuzu	85	50	Kjell Bjørnvik, 6520 Rensvik
6 kr Orion	8.9	2.9	—	—	—	T	81	Ford	81	68	Harald Rovik, 6520 Rensvik
8 kr Sjøhelt	* 8.8	2.7	—	7	—	T	72	Sabb	72	22	Øyvind Jensen, 6520 Rensvik
9 Semo	* 9.9	2.7	—	—	—	P	77	Cumm	77	195	Oluf Henriksen, Einerskaret 10, 6520 Rensvik
12 å Tøffe	7.5	2.2	—	—	—	T	59	Volvo	70	16	Gerhard Lyngvær, Staburdsgt.9c, 6500 Kristiansund N
14 å Ingo	8.0	2.6	—	—	—	T	78	Sabb	75	22	Haldor Fugelsnes P/R, 6520 Rensvik
16 Olagutt	9.0	2.9	—	—	—	T	87	Mitsub	87	50	Alf Hammasvik, 6520 Rensvik
20 å Lars	6.6	2.2	—	—	—	T	—	Sabb	63	10	Peder Sanden, 6520 Rensvik
22 Freiburg	* 14.9	4.6	1.8	24	—	T	87	Volvo	87	300	M/S Freiburg P/R, (Odd Brattøy), 6523 Frei
23 k Albatros	* 15.4	4.3	1.5	13	—	T	19	Volvo	73	150	Erling Halset P/R, 6523 Frei
25 å Lun	5.3	1.8	—	—	—	T	68	Cresc	—	4	Ole Iversen, 6523 Frei
27 kr Nysnorre	10.3	3.3	—	—	—	P	89	Cummin	87	76	Frank Thoresen P/R, 6520 Rensvik
28 Fagon	8.8	2.8	—	—	—	P	87	Volvo	87	122	Anders M.Neerland P/R, 6523 Frei
30 Misundjenta	* 10.6	3.9	—	12	—	T	82	Volvo	82	230	Kristian Haldansen, 6520 Rensvik
34 ht Omsund	* 14.9	5.5	2.1	—	—	S	89	Nogva	89	400	Knut Ole Kvernen, 6523 Frei
35 Brattøy	* 12.4	3.9	—	18	—	T	88	Volvo	87	160	Paul Brattøy, 6523 Frei
36 s Kurt Arild	* 13.4	4.4	—	23	—	T	50	Scania	64	230	Erling Kvalvik, 6520 Rensvik
40 kr Sigv.Johnsen	* 15.7	4.8	—	24	—	T	48	Cumm	75	220	Ove Ottesen, 6520 Rensvik
44 kr Fagna	9.8	3.1	—	—	—	T	65	GM	76	81	Geir Brekstad, 6523 Frei
54 kr Raya	* 8.7	3.1	—	—	—	P	82	Leyl	82	68	Kristoffer Uran, 6520 Rensvik
60 kr Drabo	6.9	2.2	—	—	—	P	75	Sabb	74	16	Alf Messel Bolgen, 6520 Rensvik
73 å Snorre	7.2	2.2	—	—	—	T	58	Sabb	57	8	Roald Thoresen, 6520 Rensvik
75 k Sild Senior	* 12.1	3.9	—	10	—	T	14	Ford	75	100	Johannes Kvernen, 6520 Rensvik
82 å Brødrene	7.0	1.8	—	—	—	T	35	Sleipn	32	5	Osvald Sæther P/R, 6520 Rensvik
89 Øybas	8.7	2.9	—	—	—	T	83	Sabb	81	30	Øyvind Hatlen, 6520 Rensvik
93 å Kari	5.9	2.2	—	—	—	T	64	Marna	64	8	Kitty P.Kvernen, 6520 Rensvik

## M-G Giske — tilsynsman: Farstad, Liv Anne \*, Fiskerisj.ktr., 6001 Ålesund

1 htf Norørn	* 60.5	14.0	8.2	689	2280	S	88	Bergem	88	4000	A/S Norørn, Boks 410, 6001 Ålesund
2 å Heidi	7.2	2.2	—	—	—	T	66	Sabb	66	10	Reidar K.Giskegjerde, 6052 Giske
3 Saturn	8.6	2.8	—	—	—	P	87	Sabb	87	78	Harald Alnes, Alnesgard, 6055 Godøy
4 kr Nilfisk	* 16.7	5.0	—	31	—	T	74	Volvo	84	300	Kjell E.Molnes P/R, 6040 Vigra
6 Bordanes	* 30.4	7.3	—	197	—	S	77	Calles	77	690	Jan Valkwæ P/R, 6055 Godøy
7 Ann Kristin	* 8.5	3.0	—	—	—	T	81	Merc	81	54	Knut Støbakk, 6040 Vigra
8 Katrine	* 8.4	2.7	—	—	—	T	78	Sabb	78	30	Hjalmar Nordstrand, 6050 Valderøy
9 kr Pico	* 8.0	2.7	—	—	—	P	80	Perkin	80	49	Karsten N.Skjong, 6050 Valderøy
10 kr Ola	7.9	2.4	—	—	—	T	71	Sabb	68	20	Ola Standal, 6040 Vigra
11 kr Sylvia	* 9.3	2.9	1.3	—	—	T	88	Mitsub	87	65	Erling Giskegjerde, 6052 Giske
12 kr Jarl	8.2	2.7	—	—	—	T	77	Sabb	77	22	Johan A Valderhaug, 6050 Valderøy
13 kr Nesbakk	* 26.6	6.7	3.5	176	—	S	68	Alpha	68	400	Alnes og Brungot P/R, (Leif S.Alnes), 6055 Godøy
15 kr Tore Junior	* 29.5	6.7	—	189	216	S	66	Mitsub	88	790	Svein A.Molnes P/R, 6040 Vigra
16 Buskjær	* 9.6	3.4	—	11	—	P	76	Ford	76	100	Knut K.Alnes, Alnesgard, 6055 Godøy
17 Annbjørg	8.7	2.8	—	—	—	P	87	Volvo	87	124	Audbjørn Holmen, 6055 Godøy
18 kr Norengen	* 28.9	6.4	—	136	—	S	67	Calles	71	460	Harald Dyb Sandnes P/R, 6055 Godøy

# Møre og Romsdal

## M-G Giske

Farkostens nummer, type og navn	Meter			Tonn		Matr.	Bygge- år	Motor		Eierens (den korresponderende reder) navn og postadresse
	Lengde	Bredde	Dybde	I	II			Merke	Byggeår	
19 Loran	* 34.0	8.2	—	466	—	S	88	Caterp	88 830	K/S A/S Loran, (Per M.Årseth), 6055 Godøy
20 Støbakk	* 18.5	5.0	2.7	79	—	S	81	Volvo	88 367	Jostein Støbakk P/R, 6055 Godøy
21 kr Koralen	* 9.4	2.8	—	—	—	T	45	Heimd	44 11	Hans O.Røsvik, 6040 Vigra
22 Brio	* 8.7	3.1	—	—	—	T	76	Perkin	— 36	Kristian L.Walderhaug, 6050 Valderøy
23 kr Norbris	9.1	2.8	—	—	—	T	48	Marna	68 24	Odd Giskegerde, 6052 Giske
24 kr Ny Argo	* 33.0	7.1	3.0	205	—	S	63	Alpha	72 500	Karl Dyb P/R, 6055 Godøy
26 Sjøstimer	8.2	2.6	—	—	—	P	80	Perkin	78 47	Arne Bernt Roald, 6040 Vigra
27 å Atlas	8.4	2.7	—	—	—	T	80	Sabb	80 220	Kåre K.Giske, 6052 Giske
28 å Tuna	* 7.8	2.3	—	—	—	P	82	Yanmar	82 30	Nils Skjong, 6050 Valderøy
30 kr Lestaskjer	* 29.2	6.2	—	127	—	S	58	Alpha	72 400	Per Ottar Dyb P/R, 6055 Godøy
31 å Muslingen	6.6	2.3	—	—	—	T	81	Yanmar	81 23	Rolf Sjong, 6050 Valderøy
33 kr Guldringnes	* 24.5	6.5	5.4	149	—	S	67	Caterp	83 775	Guldringnes P/R, (Rolf K.Giske), 6052 Giske
35 Torberg	* 30.5	7.6	5.6	328	—	S	78	Normo	77 1125	Torberg A/S, (Olav Giske), 6052 Giske
36 Petrell	* 12.8	4.2	—	17	—	P	78	Volvo	82 156	Bjarne Skjong, 6050 Valderøy
37 ht Roaldnes	* 34.4	8.4	4.4	—	310	S	79	Caterp	88 1800	A/S Roaldnes P/R, (T.Roaldnes), 6050 Valderøy
40 kr Dolly	8.7	3.0	—	—	—	T	81	Sabb	80 30	Nils J.Alnes, Alnesgard, 6055 Godøy
41 Fausken	* 34.3	7.2	—	209	—	S	65	Lister	65 660	Knut Godø P/R, 6055 Godøy
42 kr Ole L	* 17.9	4.8	—	29	—	T	65	Volvo	80 260	Oddmar Valderhaug P/R, 6050 Valderøy
44 kr Søknern	* 10.6	3.4	—	9	—	T	76	Volvo	75 100	Ingvard Johnsen, Herland, 6050 Valderøy
47 Topas	* 12.3	3.8	1.7	16	—	T	86	Scania	86 131	Arvid Blindheim, 6050 Valderøy
48 kr Lesten	* 10.0	3.0	—	7	—	P	77	Ford	77 68	Steinar Aarseth P/R, 6055 Godøy
50 kr Bris	* 10.6	3.3	—	11	—	T	55	MWM	75 102	Jarle J.Alnes, 6055 Godøy
52 å Jågra	* 8.2	2.6	—	—	—	T	76	Sabb	75 30	Asbjørn P.Valderhaug, 6050 Valderøy
53 å Salty	9.4	3.0	—	—	—	T	64	Ford	73 68	Konrad Godø, 6055 Godøy
55 Sætring	* 35.2	7.3	3.6	173	295	S	77	Alpha	77 600	Karl S.Sæther, 6050 Valderøy
56 kr Sydvind	* 14.3	4.6	—	24	—	T	50	Volvo	79 190	Lars H.Ytterland P/R, 6050 Valderøy
57 Arno	8.1	2.7	—	—	—	P	82	Bmv	82 45	Hans Jan Nordstrand P/R, 6050 Valderøy
58 å Penor	* 7.7	2.4	—	—	—	T	76	Sabb	76 10	Petter N.Sæther P/R, 6050 Valderøy
59 Skjong Senior	* 8.0	3.2	—	—	—	P	81	MWM	81 68	John J.Skjong, 6050 Valderøy
61 kr Moody	* 10.9	3.7	1.6	12	—	T	68	Cumm	85 100	Arne N.Dybvik, Alnesgard, 6055 Godøy
62 å Per	8.7	2.8	—	—	—	T	46	Volvo	70 100	Birger Alnes P/R, Alnesgard, 6055 Godøy
65 kr Ny Furnes	* 9.3	3.5	1.6	—	—	P	85	Sabb	85 117	Hans Furnes, 6040 Vigra
67 å Liljen	* 8.2	2.7	—	—	—	T	71	Sabb	71 20	Ludvig Alnes, Alnesgard, 6055 Godøy
68 å Freidig	8.1	2.5	—	—	—	T	64	Marna	70 16	Karl K.Nordstrand, 6050 Valderøy
69 Skarodd	* 69.2	12.0	8.0	—	1846	S	78	Wichm	77 2700	K/S A/S Skarodd & Co., 6050 Valderøy
70 kr Siri	8.4	2.8	—	—	—	T	82	Sabb	82 42	Harald L.Skjong, 6050 Valderøy
72 ht Skjongnes	* 46.5	8.9	—	296	—	S	71	Wichm	71 1600	Martin H. Skjong P/R, 6050 Valderøy
75 kr Sterna	* 8.4	2.7	—	—	—	T	74	Sabb	74 30	Knut Bjørnerem, 6050 Valderøy
76 å Ekko	* 9.1	3.2	—	—	—	T	76	Leyl	76 63	Einar Dyb, 6055 Godøy
78 kr Ny-Terten	* 10.6	3.5	—	7	—	T	80	Leyl	79 91	Johan Gjendem P/R, 6040 Vigra
79 kr Havgrim	* 10.6	3.7	1.1	—	—	P	87	Sabb	87 117	Harald Leite, 6050 Valderøy
80 kr Lun	* 10.2	2.9	—	—	—	T	44	Volvo	68 84	Alfred Dyb, 6055 Godøy
83 kr Nystrom	* 34.6	6.2	—	168	—	S	54	Alpha	76 500	Johan H.Dyb P/R, 6055 Godøy
84 kr Planet	* 8.6	3.0	.9	—	—	P	76	Ford	77 120	Lars Tunheim, 6055 Godøy
85 kr Fangst	8.0	2.8	—	—	—	P	76	Volvo	— 62	Harald Hauge, 6050 Valderøy
86 Ludvig	* 9.9	3.0	1.2	14	—	T	59	Sabb	85 45	Kåre Bach, 6050 Valderøy
87 Jim	8.2	2.8	—	—	—	T	76	Sabb	76 22	Martinus J.Alnes, Alnesgard, 6055 Godøy
89 ht Skaregg	* 33.5	10.4	6.5	199	499	S	89	Caterp	88 2000	Skaregg Ans P/R, (J.K.Skjong), 6050 Valderøy
91 kr Real I	* 7.3	2.9	—	—	—	T	81	Sabb	81 30	Nils J.Walderhaug, 6050 Valderøy
95 å Kimingen	6.2	1.8	—	—	—	T	72	Marna	64 12	Bjarne Dyb, 6050 Valderøy
96 Geisa	7.4	2.4	—	—	—	T	69	Sabb	79 22	Vidar Strand, 6055 Godøy
99 kr Solglint	* 8.1	3.1	—	—	—	T	78	Sabb	78 30	Olav Erstad, 6050 Valderøy
100 kr Brunklegg	8.1	2.8	—	—	—	T	61	Sabb	61 16	Per K.Molnes, 6040 Vigra
103 kr Lestagutt	* 10.2	3.2	—	11	—	P	80	Thorny	80 97	Einar Kåre Dybvik, Alnesgard, 6055 Godøy
106 kr Knut Senior	* 32.3	6.8	—	263	—	S	68	Alpha	68 510	Kjell Gunnar Alnes P/R, Alnesgard, 6055 Godøy
107 ht Solskjær	* 41.1	7.9	—	297	—	S	65	Wichm	78 1200	Ottar Thu, 6050 Valderøy
109 kr Veidar I	* 28.0	6.7	5.8	145	—	S	65	Calles	80 500	Ans P/R Dyb, (Johan S.Dyb), 6055 Godøy
111 kr Siko	* 9.4	3.1	—	9	—	T	78	Leyl	78 63	Sigmund Dyb P/R, 6050 Valderøy
112 kr Parat	* 9.6	3.1	—	—	—	T	76	Leyl	76 63	Hans Synnes, 6040 Vigra
116 Furnestrål	* 32.5	8.0	—	238	—	S	80	Caterp	79 1125	Peder Furnes, 6040 Vigra
117 ht Rosund	* 48.7	11.0	7.1	499	958	S	85	Bergen	85 2250	A/S Rosund, 6040 Vigra
118 kr Nelly	* 8.7	3.0	—	—	—	P	73	Sabb	71 68	Karl Olsen, 6055 Godøy

# Møre og Romsdal

## M-G Giske

Farkostens nummer, type og navn	Meter			Tonn		Matr.	Bygge- år	Motor			Eierens (den korresponderende reder) navn og postadresse
	Lengde	Bredde	Dybde	I	II			Märke	Byggeår	H.K.	
119 å Vikøy	7.6	2.1	—	—	—	T	57	Perkin	76	35	Harry S.Sæther, 6050 Valderøy
120 å Anne	7.0	2.2	—	—	—	T	76	Sabb	76	10	Leif O.Valderhaug, 6050 Valderøy
121 kr Lysglimt	* 17.6	4.7	—	33	—	T	46	Volvo	74	300	Olgar Sæther, 6050 Valderøy
122 kr Øybard	* 27.6	6.2	3.2	104	177	S	65	Calles	65	320	Andreas J. Valderhaug P/R, 6050 Valderøy
125 Savoy	8.1	2.7	—	—	—	P	75	Volvo	75	75	Olav Giskegjærde, 6052 Giske
129 å Flipper	7.5	2.2	—	—	—	T	72	Sabb	72	10	Einar Dyb P/R, 6055 Godøy
130 Remy	* 8.4	2.8	—	—	—	P	82	Perkin	82	47	Steinar Giskegjærde, 6052 Giske
135 Ny Viking	* 10.0	3.4	—	9	—	T	78	Leyl	78	97	Sverre A.Blindeimsvik, 6040 Vigra
137 La-Vida	* 10.4	3.1	—	11	—	T	77	Perkin	76	95	Asbjørn Kvernevik, 6050 Valderøy
139 å Rubin	8.6	2.9	—	—	—	T	85	Leyl	85	50	Sigurd R. Giske, 6052 Giske
141 Asterix	9.0	2.6	—	—	—	P	79	Yanmar	79	33	Arne A.Breivik, 6055 Godøy
142 Linholm Junior	* 21.2	6.6	—	143	—	A	85	Fiat	85	500	A/S Linholm, (P.Kvalheim), 6050 Valderøy
147 kr Tempo	8.4	2.8	—	—	—	T	39	Farm	39	8	Leif Dyb, 6040 Vigra
148 å Delfin	* 7.2	2.2	—	—	—	T	53	Stord	55	6	Johan O.Roald, 6040 Vigra
150 kr Flipper	8.2	2.7	—	—	—	T	73	Volvo	73	36	Albert Nygård, 6052 Giske
151 kr Per S	* 8.5	2.7	—	—	—	T	82	Leyl	81	60	Per K.Skjong, 6050 Valderøy
155 Holmsjø	* 46.2	7.3	—	426	—	S	32	Wichm	69	900	Oddmund Holmen, 6055 Godøy
160 Aktiv	* 10.0	3.3	—	9	—	T	78	Leyl	80	97	Oskar K.Synnes, 6040 Vigra
161 kr Monty	10.6	3.4	—	—	—	T	45	Volda	45	14	H.E.O.Valderhaug, 6050 Valderøy
164 k Torug	* 16.7	4.1	—	24	—	T	23	Penta	58	116	Kåre Ytterland, 6050 Valderøy
170 Smøen	* 10.5	3.2	1.2	9	—	P	79	Perkin	79	96	Kåre J. Synnes, 6040 Vigra
171 å Sonar	7.1	2.5	—	—	—	T	77	Sabb	77	22	Nils Giskegjærde, 6052 Giske
178 kr Maber	* 32.9	6.7	—	155	261	S	67	Alpha	67	420	A/S M/S Maber, 6040 Vigra
191 å Von	7.2	2.3	—	—	—	T	74	Sabb	76	22	Leif L.Giskedegård, 6052 Giske
194 å Sito	8.1	2.8	—	—	—	P	75	Volvo	74	75	Harald A.Dyb, 6055 Godøy
202 Max	* 7.9	3.1	—	—	—	T	77	Leyl	76	63	John A.Synnes, 6040 Vigra
203 å Andre	* 8.6	2.9	—	—	—	T	76	Sabb	76	30	Per Oscar Rotnes, 6052 Giske
205 ht Havstein	* 17.2	5.0	—	49	—	S	81	Volvo	81	328	A/S Roaldnes P/R, (T.Roaldnes), 6050 Valderøy
208 å Havnur	* 8.7	2.9	—	—	—	T	76	Sabb	76	30	Anders Godø, 6055 Godøy
221 k Elli Christin	* 18.3	5.5	—	43	—	T	55	GM	86	300	Knut L.Skjong, 6040 Vigra
225 Nyvoll Senior	* 30.2	7.3	—	171	—	S	75	Grenaa	75	550	Karsten Nyvoll P/R, 6055 Godøy

## M-G5 Gjemnes — tilsynsmann: Harstad, John A., Blakstad, 6480 Batnfjordsøra

1 k Storvik Senior	* 8.9	3.2	—	—	—	P	82	Bedf	78	96	Bjørn Magne Storvik, 6633 Gjemnes
2 kr Trygge	7.6	2.7	—	—	—	P	81	Ford	81	54	Hallvard T.Storvik P/R, 6633 Gjemnes
3 å Solveig	6.2	2.2	—	—	—	T	49	Sleipn	56	5	Bjarne Havnen, 6633 Gjemnes
4 å Halldis	4.4	1.1	—	—	—	P	75	Penta	75	9	Hallvard T.Storvik, 6633 Gjemnes
5 å Truls	4.3	1.4	—	—	—	T	61	Tomos	75	4	Pål Arne Måløy, Bergsøy, 6633 Gjemnes
7 å Fliper II	4.5	1.6	—	—	—	P	86	Marin	—	4	Kaspar Skårer, Storlandet, 6633 Gjemnes
8 å Fjell	6.3	2.4	—	—	—	T	81	Sabb	—	8	Einar Hyllnes, 6633 Gjemnes
9 å Lom	5.0	1.5	—	—	—	T	65	Yamaha	82	4	Rolf Høgset, 6633 Gjemnes
11 å Trout	5.6	2.2	—	—	—	P	81	Penta	76	12	Kjøll P.Dønheim, 6633 Gjemnes
12 å Roy	4.3	1.8	—	—	—	P	82	Volvo	—	—	Rasmus Dønheim, Bergsøy, 6633 Gjemnes
13 å Kari	5.0	1.5	—	—	—	T	—	Suzuki	79	5	Kristen Søvik, 6633 Gjemnes
14 å Kavalier	4.7	1.2	—	—	—	P	71	Mercur	73	9	Jon Halvor Harstad, Storlandet, 6633 Gjemnes
15 kr Bris	7.8	2.5	—	—	—	T	76	Sabb	76	22	Sigfred Ranheim, 6639 Torvikbukt
16 Egil	6.7	2.1	—	—	—	P	82	Sabb	75	—	Egil A.rørvik, 6633 Gjemnes
17 Kobben	8.0	2.8	—	—	—	P	84	Sabb	80	22	Rolf Høgset P/R, 6633 Gjemnes
18 Nyfisk	* 8.9	3.1	—	—	—	P	82	Ford	82	85	Arnfinn Stokke, 6633 Gjemnes
21 å Øyen	4.8	1.4	—	—	—	P	83	Suzuki	83	5	Arnfinn Stokke, 6633 Gjemnes
25 g Kjellholm	11.2	3.7	—	—	—	T	30	Nygrei	30	30	Johan Berge P/R, 6633 Gjemnes
31 å Sputnik	7.2	2.2	—	—	—	T	57	Sabb	57	8	Jan Berge, 6633 Gjemnes
46 å Pluto	5.9	1.7	—	—	—	T	56	Marna	53	5	Peder Ranheim, 6639 Torvikbukt
53 k Gangerolf 2	* 19.8	4.7	—	35	—	T	14	Brunv	50	84	Berge & Dønheim P/R, (Jan Berge), 6633 Gjemnes
60 å Havørn	6.5	2.3	—	—	—	T	69	Sabb	68	8	Jon A.Harstad, 6631 Batnfjordsøra

## M-H Haram — tilsynsmann: F.rettl. Haram \*, Boks 140, 6270 Brattvåg

1 htf Dagny Kristin	* 55.5	13.0	8.0	799	1621	S	88	MAK	87	3300	Eilert Volstad A/S, (E.Volstad), 6280 Søvik
---------------------	--------	------	-----	-----	------	---	----	-----	----	------	---

# Møre og Romsdal

## M-H Haram

Farkostens nummer, type og navn	Meter			Tonn		Matr.	Bygge- år	Motor			Eierens (den korresponderende reder) navn og postadresse	
	Langde	Bredde	Dybde	I	II			Märke	Byggeår	H.K.		
2	Skarhaug	* 30.2	7.3	—	173	—	S	75	Alpha	75	600	Ivar Bjørnøy P/R, 6280 Søvik
3	å Fredo	* 7.4	2.5	—	—	—	T	79	Sabb	—	18	Jon Oddvar Longva, 6293 Longva
7	Bolette	8.8	2.8	—	—	—	P	83	Perkin	82	81	Leif Andreas Rishaug, 6280 Søvik
8	kr Viknagutt 2	* 8.9	3.0	—	7	—	T	70	Marna	70	42	Harald Longva, 6293 Longva
9	k Ryscholmen	* 9.5	2.9	—	—	—	T	20	Marna	67	16	Oddmund Farstad P/R, 6292 Kjerstad
10	Nordøy	* 9.4	3.1	1.5	—	—	P	85	MWM	77	102	Olav K. Rogne, 6293 Longva
11	å Tempo	7.2	1.8	—	—	—	T	57	Yanmar	80	8	Gustav M.O.Kjerstad, 6292 Kjerstad
12	Geir	* 38.1	8.5	4.2	172	538	S	89	Alpha	88	1100	Per Holmeset, Grytastranda, 6265 Vatne
14	Æderøy	* 10.4	3.3	—	—	—	T	75	Leyl	75	64	Jan Olav Davik, 6294 Fjærtøft
15	kr Grimsøy	7.8	2.7	—	—	—	P	85	Yanmar	86	66	Oddvin Longva, 6293 Longva
17	kr Lego	* 10.6	3.4	—	10	—	T	75	MWM	74	103	Peder J.Sønderland, 6270 Brattvåg
18	å Nygutt	* 9.4	3.2	—	—	—	T	79	Leyl	79	63	Leiv O.Otterlei, 6294 Fjærtøft
20	Harhaug	* 32.1	7.3	—	197	—	S	77	Alpha	77	600	Ingolf Engeset, 6265 Vatne
21	Holmeset Senior	* 31.1	8.5	—	263	—	S	80	Calles	80	690	A/S Holmeset Senior, Grytastranda, 6265 Vatne
22	kr Mutte II	8.4	2.8	—	—	—	T	87	Sabb	87	65	Rune Lorentzen, Vestrefjord, 6265 Vatne
24	Stranding	* 12.1	4.5	—	21	—	S	74	Yanmar	83	180	Helge Davik, 6294 Fjærtøft
25	kr Strand Senior	* 59.6	9.1	5.8	—	964	S	68	Nohab	68	1800	Strand Senior P/R, (Iole Strand), 6292 Kjerstad
26	kr Bratt	* 9.7	3.1	.8	—	—	T	86	Sabb	86	65	Ivar Kjerstad, 6292 Kjerstad
28	kr Rubi	* 9.9	3.2	—	—	—	T	80	Perkin	69	62	Rolf Uggedal, 6280 Søvik
29	kr Hans O	* 8.9	2.9	—	—	—	T	82	Nogva	81	37	Hartvik Otterlei, 6292 Kjerstad
30	å Tofting	* 11.4	4.4	—	—	—	S	74	MWM	82	104	Nils K.Fjærtøft P/R, 6294 Fjærtøft
31	kr Marken	10.5	4.0	—	—	—	S	79	Volvo	65	164	Oddvin Helland, Hellandshamn, 6270 Brattvåg
32	kr Gadus	* 12.1	3.6	—	11	—	T	27	Ford	79	80	Odd Helland, 6270 Brattvåg
33	å Napp	* 10.2	3.3	—	—	—	T	78	MWM	78	68	A.Tomren, Grytastranda, 6265 Vatne
34	k Elrita	* 11.4	3.2	1.4	—	—	T	—	Heimd	59	20	Paul O.Haram P/R, 6290 Haramsøy
36	kr Sjøbris	7.8	2.7	—	—	—	P	80	Perkin	80	49	Erling Holmeset, 6265 Vatne
38	k Torfinn	* 11.8	3.2	—	9	—	T	46	Marna	69	48	Odd Kjerstad, 6292 Kjerstad
39	kr Lyrodd	* 12.2	3.6	—	11	—	T	2	Heimd	70	35	Arvid Davik, 6294 Fjærtøft
40	å Perlon	* 9.1	3.0	—	—	—	T	78	Sabb	77	30	Egil Helle, 6293 Longva
41	å Jann	4.7	1.2	—	—	—	T	54	Evinr	72	4	Arne Strand, 6290 Haramsøy
43	kr Max	7.8	2.8	—	—	—	T	81	Sabb	80	22	Leif M.Grytten, 6265 Vatne
44	kr Bro	8.7	2.8	—	—	—	T	72	Sabb	72	22	Harald Pedersen, 6290 Haramsøy
47	å Mali	7.5	2.2	—	—	—	T	72	Merc	75	24	Ove Longva P/R, 6293 Longva
50	ht Møretrål	* 46.5	9.0	—	298	—	S	74	MAK	74	1500	K/S Møretrål A/S, (S.Otterlei), 6264 Tennfjord
53	Norøygutt	* 10.5	3.0	—	—	—	P	77	MWM	77	102	Kjell Harald Uri P/R, 6293 Longva
55	kr Løvik	8.1	2.7	—	—	—	T	72	Sabb	72	20	Kjetil Nogva, 6293 Longva
57	Metro	* 14.9	5.4	2.1	—	—	P	87	Nogva	87	250	John Uggedal, Grytastranda, 6265 Vatne
58	kr Værland	* 32.3	6.8	—	188	—	S	71	Caterp	70	425	Jann-Einar Søviknes P/R, 6265 Vatne
59	ht Nordøytrål	* 41.9	8.5	—	413	—	S	79	Normo	78	1500	K/S A/S Nordøy Havfiske, 6293 Longva
61	å Galant	* 7.4	2.7	—	—	—	P	83	Volvo	83	85	Magnus Tomren, 6290 Haramsøy
62	kr Sverre L.	10.0	2.8	—	—	—	T	55	Marna	62	16	Sverre L.Flem, 6293 Longva
64	Nidar	* 8.4	2.8	—	—	—	T	83	Sabb	83	30	Odd Arne Otterlei, 6294 Fjærtøft
65	å Fjordprins	8.0	2.6	—	—	—	T	76	Sabb	73	18	Erling Kalvøygamlem, 6280 Søvik
66	Drott	* 9.4	3.1	1.5	—	—	P	80	Perkin	80	109	Hans L.Rogne, 6293 Longva
67	kr Lausund	* 8.3	2.7	—	5	—	T	87	Thorny	85	38	Fridtjov Lausund, Gamlem, 6280 Søvik
71	kr Geir Peder	* 33.1	6.5	3.6	166	271	S	68	Wichm	68	450	Geir Peder Ans P/R, (Egil Urkedal), 6265 Vatne
73	å Eining	7.0	2.4	—	—	—	T	81	Sabb	80	22	Einar Blindheim, 6270 Brattvåg
75	kr Ikor	7.4	2.7	—	—	—	P	86	Nogva	86	76	Kåre O.Rogne, 6293 Longva
79	å K.r.	* 9.1	2.9	—	—	—	T	76	Ford	76	68	Knut R.Fjærtøft, 6270 Brattvåg
81	kr Kvitstein	* 13.8	4.3	—	21	—	T	59	Volvo	75	175	Harald P.Lausund P/R, 6292 Kjerstad
83	Lamo	* 9.4	3.0	—	8	—	P	82	GM	74	120	Johan N.Sønderland, 6270 Brattvåg
85	ht Broegg	* 29.9	9.2	6.4	184	434	S	89	Caterp	89	1440	Broegg Ans P/R, (S.Fjærtøft), 6294 Fjærtøft
87	kr Tuften	* 16.4	4.3	—	25	—	T	46	Kromh	68	150	Petter N.Fjærtøft P/R, 6294 Fjærtøft
92	å Fram	8.6	2.8	—	—	—	T	75	MWM	75	50	Johan Stavik, 6280 Søvik
95	å Anker	* 8.9	2.8	—	—	—	T	76	Sabb	75	30	Oskar Bråstad, 6265 Vatne
103	kr Korallfisk	* 32.3	6.4	—	161	—	S	56	Calles	75	750	Steno A/S, (S.Otterlei), 6264 Tennfjord
104	Seir	* 31.8	8.0	3.9	—	362	S	86	Mitsub	85	544	Seir Ans P/R, (Noralf Gjerset), 6265 Vatne
106	htf Koralen	* 56.0	14.0	5.1	473	1932	S	87	Deutz	86	3600	Brodr. Davik A/S, (Harald Davik), 6270 Brattvåg
109	kr Bjørnhaug	* 32.4	6.5	—	100	245	S	66	Calles	66	400	Henrik Engeseth, 6265 Vatne
123	Geir-Hans	* 39.9	7.3	—	208	374	S	78	Alpha	78	700	A/S H.P. Holmeseth, (Per Holmeseth), 6265 Vatne
127	å Per	6.9	2.2	—	—	—	T	77	Sabb	77	10	Petter Engeseth, 6265 Vatne
143	Øyværing	* 14.3	4.6	1.9	—	—	T	86	Isuzu	86	200	Bjørn Fjelle, Hellandshamn, 6270 Brattvåg



## M-H Haram

Farkostens nummer, type og navn	Meter			Tonn		Matr.	Bygge- år	Motor			Eierens (den korresponderende reder) navn og postadresse
	Lengde	Bredde	Dybde	I	II			Märke	Byggeår	H.K.	
146 k Peka	8.1	2.5	—	—	—	T	55	Sabb	55	5	Magnor Tennøy, 6265 Vatne
153 kr Lyngheim	* 10.5	3.5	—	12	—	A	75	Volvo	76	145	Leidulv Ragne, 6293 Longva
189 kr Brumark	* 32.5	6.6	—	158	—	S	63	Alpha	85	930	Odd I.Fjærtøft P/R, 6294 Fjærtøft
202 kr Gayser Senior	* 34.9	9.5	5.4	323	—	S	80	Alpha	80	660	Magne Grytten P/R, 6265 Vatne
206 ht Kap Farvel	* 43.5	8.8	—	453	—	S	76	Wichm	75	1500	Brødr.Davik A/S, 6270 Brattvåg
207 k Snøggen	11.8	3.7	—	—	—	T	52	Nogva	68	25	J.J.Grytten P/R, 6265 Vatne
225 htf Havstrand	* 65.5	13.0	8.3	1086	2066	S	87	Wichm	87	3600	A/S Havstrand, Boks 486, 6001 Ålesund
277 Viken	6.6	2.2	—	—	—	T	61	Sabb	60	8	Per Jonny Hellandsvik, 6270 Brattvåg
300 Grete Kristin	* 54.6	8.8	—	685	—	S	51	Wichm	74	1925	Ludvik Gjendemsjø, Hellandshamn, 6270 Brattvåg
342 kr Selnes	* 14.2	4.0	—	17	—	T	61	Nogva	87	182	Petter B.Rogne P/R, 6270 Brattvåg
353 Neptuges	* 64.4	10.0	6.2	1032	—	S	75	MWM	75	2400	Neptuges P/R, Boks 603, 6001 Ålesund
402 ht Polar Prawns	* 47.9	8.5	6.7	429	616	S	69	MAK	68	1100	Polar Prawns A/S, Boks 603, 6001 Ålesund
406 kr Koralhav	* 52.1	9.2	—	497	—	S	67	Deutz	79	3300	Brødr.Davik A/S, 6270 Brattvåg

## M-HD Hareid — tilsynsmann: F.retfl. Hareid, Rådhuset, 6060 Hareid

2 Marita	8.6	3.0	—	—	—	P	78	Sabb	70	30	Henry Brandal, 6060 Hareid
3 kr Stegg	7.0	2.4	—	2	—	T	72	Sabb	77	10	Terje Valderhaug, 6063 Hjørungavåg
4 htf Tampen	* 62.9	13.0	8.2	—	1806	S	88	Wichm	88	4080	Johs.r.Hareide A/S, Boks 52, 6060 Hareid
5 kr Flømann	* 62.3	8.6	—	853	—	S	41	Wichm	78	2100	A/S Flømann, 6060 Hareid
6 kr Eos	8.7	3.0	—	—	—	P	73	Ford	76	100	Ruben J.Brandal, 6060 Hareid
7 å Iris	8.4	2.5	—	—	—	P	77	Leyl	77	60	Jan Blomlid, 6062 Brandal
8 Korina	* 8.6	3.0	—	—	—	P	75	Leyl	77	100	Reidar Pilskog, 6063 Hjørungavåg
9 Rembakk	* 9.9	3.0	—	—	—	P	82	Leyl	81	75	Roar Holstad, 6060 Hareid
10 Tøffe	8.0	2.7	—	—	—	P	80	Perkin	80	72	Olav Blindheim, 6060 Hareid
11 Neptun	6.8	2.5	—	—	—	P	84	Sabb	84	30	Odd A.Brandal P/R, 6062 Brandal
13 å Falk	7.2	2.2	—	—	—	T	77	Sabb	76	18	Hans P.Brandal, 6062 Brandal
14 kr Polar Star	* 46.0	7.9	—	424	—	S	48	Deutz	66	2000	Martin Karlsen A/S, 6062 Brandal
16 å Harund	7.8	2.5	—	—	—	T	79	Sabb	79	22	Sverre Gjerde, 6060 Hareid
17 Sjøglimt	* 7.1	2.3	—	—	—	P	81	Leyl	81	37	Andreas Molskred, 6060 Hareid
20 å Brodd	8.4	2.6	—	—	—	T	74	Sabb	74	22	Svein Korsnes, 6060 Hareid
21 Unn	* 9.9	2.9	—	8	—	P	73	Ford	87	117	Johan Veiseth, 6062 Brandal
23 å Floing	* 6.9	2.4	—	—	—	T	69	Sabb	69	8	Knut Indrefløy, 6063 Hjørungavåg
26 Melshorn	* 57.6	8.5	4.9	408	714	S	69	MAK	69	1650	K/S A/S Melshorn & Co, (Rieber & Co), 6001 Ålesund
28 kr Cortina	9.6	2.8	—	—	—	T	56	Marna	64	36	Jan-Morten Bjerknes, 6060 Hareid
29 Rasi	* 10.0	3.1	1.5	8	—	P	73	Sabb	81	100	Sigvart Breivik, 6060 Hareid
34 kr Anita	7.2	2.3	—	—	—	T	78	Sabb	77	22	Kristian Grimstad, 6060 Hareid
35 Hege	9.1	2.9	—	—	—	P	80	Perkin	65	72	Harald Brekke, 6060 Hareid
77 kr Anja	* 9.2	3.1	—	—	—	T	84	Sabb	82	30	Angell Brandal P/R, 6062 Brandal

## M-HS Halså — tilsynsmann: F.retfl. Halså, Boks 93, 6690 Aure

5 kr Leonardo	* 9.3	3.1	—	—	—	T	79	Merc	85	72	Lars L.Hønsvik, 6680 Halsåaustan
9 å Måken	6.9	1.6	—	—	—	T	82	Yamaha	80	8	Oddmund Langholm, 6683 Vågland
15 kr Fram	8.5	3.0	—	—	—	T	62	Perkin	67	35	Kåre J.Betten, 6682 Betna
20 å Hyggen	5.6	1.8	—	—	—	T	64	Marna	43	5	John Løvik, 6680 Halsåaustan
22 å Pan	5.5	2.1	—	—	—	P	84	Honda	84	10	Sverre Gjestad, 6686 Valsøybotn
24 å Falken	5.0	1.5	—	—	—	T	80	Yamaha	83	8	Georg Betten, 6687 Valsøyfjord
28 Kvikk	* 7.4	2.6	—	—	—	P	84	Yanmar	84	33	Hans Olav Otne, 6687 Valsøyfjord
30 å Leo	4.5	1.5	—	—	—	T	75	Marin	83	8	Lars L.Hønsvik, 6680 Halsåaustan
32 kr Langholm	* 9.9	3.1	—	—	—	T	77	Perkin	82	155	Andreas Langholm P/R, 6682 Betna
36 kr Eldorado	8.0	2.7	—	—	—	T	79	BMC	79	31	Øyvind Strand, 6683 Vågland

## M-HØ Herøy — tilsynsmann: F.retfl. Herøy (Møre), Boks 131 609, Fosnavåg

3 Leinebjørn	* 60.1	10.2	7.3	650	—	S	78	Nohab	78	2600	Anton Leine P/R, 6094 Leinøy
4 å Delfin	* 6.5	2.3	—	—	—	P	77	Volvo	77	23	Jon Skorpen, 6090 Fosnavåg
5 kr Flåvær	* 15.7	4.6	—	49	—	T	77	Volvo	85	238	Andreas Bendal P/R, 6090 Fosnavåg
6 Kings Bay	* 59.3	11.0	—	1060	—	S	78	MAK	78	3400	Knut Sævik P/R, 6094 Leinøy

# Møre og Romsdal

## M-HØ Herøy

Farkostens nummer, type og navn	Meter			Tonn		Matr.	Bygge- år	Motor		Eierens (den korresponderende reder) navn og postadresse
	Lengde	Bredde	Dybde	I	II			Merke	Byggeår H.K.	
7 Artus	* 49.2	8.5	—	455	—	S	67	Deutz	67 1200	Kåre A.Sævik P/R, 6094 Leinøy
8 kr Trim	9.4	2.5	—	—	—	T	67	Perkin	67 35	Leon Nerland, 6099 Kvalsvikøy
9 kr Kvalskjær	* 37.4	7.1	5.9	224	299	S	56	Normo	73 1160	A/S Kvalskjær, (Torst.Kvalsvik), 6099 Kvalsvikøy
11 Ida	8.7	2.8	—	—	—	P	88	Volvo	88 94	Idar Åsmund Leine, 6094 Leinøy
12 å Jobe	* 7.8	2.3	—	—	—	T	68	BMC	77 72	Jørgen Ulvan, 6094 Leinøy
14 å Viksund	8.1	2.9	—	—	—	P	74	Sabb	74 22	Magnus Remøy, 6094 Leinøy
15 Leinefisk	* 37.7	9.0	4.3	176	566	S	88	Caterp	87 917	Leinefisk P/R, (Hallvard Leine), 6094 Leinøy
16 kr Flud	* 38.3	6.7	5.5	—	308	S	57	Calles	73 690	Ingolf Kvalsund, 6098 Nerlandsøy
17 Eros	* 65.6	10.8	7.7	—	1255	S	78	MAK	77 3000	Eros P/R, (J.Eggesbøl), 6092 Eggesbønes
21 kr Voldsund	* 21.3	5.6	—	72	—	S	63	Kelvin	73 350	Terje Voldsund P/R, 6094 Leinøy
25 Øying	* 10.3	3.3	1.2	7	—	P	84	Perkin	84 117	Bjarne Nerland, 6099 Kvalsvikøy
26 kr Svanodd	* 35.7	7.0	6.0	—	300	S	56	Caterp	88 1225	Odd Olsen, 6070 Tjørnåvåg
27 Nybris	* 12.5	3.6	1.7	—	—	S	85	Perkin	84 160	Ottar Johansen, 6080 Gurskøy
29 kr Kvalsvik	* 37.4	7.0	5.7	233	312	S	57	Nohab	77 1200	Gunnvald Kvalsvik P/R, 6099 Kvalsvikøy
33 Vestbas	* 63.1	9.1	5.2	—	950	S	67	MWM	67 1400	Tor Frantsen P/R, 6090 Fosnavåg
35 Reitebris	* 19.6	5.2	—	82	—	S	81	Volvo	81 328	Selmer Reite P/R, 6094 Leinøy
36 å Lille-Flåvær	* 5.9	2.1	—	—	—	P	73	Marna	73 15	Harald Kopperstad, 6090 Fosnavåg
37 Jim	8.1	2.8	—	—	—	P	83	BMW	83 45	Charles Remø, 6094 Leinøy
38 kr Vesthav	* 10.3	3.2	—	12	—	P	82	MWM	82 102	Håkon Dalsbø P/R, 6098 Nerlandsøy
39 kr Damyl	* 9.7	3.1	—	—	—	P	72	Perkin	69 62	Kåre J.Teige, 6098 Nerlandsøy
40 k Brødrene 5	* 21.7	4.8	—	38	—	T	15	Volvo	86 240	Asbjørn O.reite P/R, 6094 Leinøy
41 kr Dogger	* 32.0	7.0	—	176	258	S	66	Wichm	66 500	Jon A.Nerland P/R, 6095 Bølandet
42 å Sprell	7.5	2.5	—	—	—	T	73	Sabb	73 18	Jon Kalland, 6096 Runde
43 ht Remøy	* 56.0	12.4	7.7	498	1330	S	86	Wärts	86 3060	Remøy Havfiske A/S, (Per V.remøy), 6090 Fosnavåg
45 kr Will-Bas	* 10.6	3.9	—	15	—	P	86	Cumm	86 116	Frode Kvalsvik, 6099 Kvalsvikøy
46 Sjøbris	* 69.6	9.8	7.2	—	1286	S	69	Wärts	87 4080	Per G.Voldsund P/R, 6094 Leinøy
47 kr Hendig	* 11.8	3.4	—	12	—	T	68	DAF	64 86	Asbjørn Kvalsund, 6098 Nerlandsøy
48 kr Monit	9.1	3.1	—	—	—	S	80	Sabb	80 30	Martin Kvalsund, 6098 Nerlandsøy
54 å Lona	5.9	2.0	—	—	—	P	75	Yanmar	75 10	Jonas Teige, 6098 Nerlandsøy
56 kr Ali	8.1	2.8	—	—	—	P	81	Kaspi	81 25	Edmund Notøy, 6090 Fosnavåg
57 kr Vikøy	* 9.4	3.1	—	7	—	P	75	Perkin	74 95	Knut Petter Vike P/R, 6092 Eggesbønes
58 kr Kvalstein	* 32.8	7.1	6.0	267	286	S	64	Caterp	80 1125	Jarle Kvalsvik P/R, 6099 Kvalsvikøy
59 Ranita	* 13.4	4.0	1.5	—	—	S	85	Nogva	85 131	Runar Kvalsund P/R, 6098 Nerlandsøy
60 Ragnhild	* 9.3	3.1	—	—	—	T	83	Merc	83 70	Terje Pedersen P/R, 6090 Fosnavåg
62 å Lill	8.7	2.8	—	—	—	T	82	Perkin	78 36	Hans Petter Leine, 6094 Leinøy
64 Smaragd	* 55.0	9.0	6.8	—	757	S	78	Normo	78 1700	Per og Reidar Smådal P/R, Boks 151, 6090 Fosnavåg
65 kr Rav	* 8.1	2.8	—	—	—	P	78	Perkin	78 47	Idar Voldsund, 6095 Bølandet
67 å Napp	* 8.3	2.6	1.0	—	—	P	77	Leyl	77 38	Reidar Remøy, 6094 Leinøy
71 kr Øybas	* 21.1	5.4	—	49	—	S	54	Kelvin	71 320	Rune P.remøy P/R, 6094 Leinøy
72 kr Sæviking	* 54.9	8.6	5.7	—	768	S	48	MAK	74 2000	Arne Sævik P/R, 6094 Leinøy
73 å Svanen	* 8.4	2.7	—	—	—	T	73	Sabb	73 22	Geir Arne Voldsund, 6094 Leinøy
74 k Gudrun	* 10.3	3.4	—	8	—	T	52	Ford	73 103	Inge Bergsnes, 6092 Eggesbønes
75 kr Viva	* 9.4	3.2	—	9	—	P	69	Ford	76 68	Ivar Røttingen, 6092 Eggesbønes
76 kr Lilian	7.7	2.7	—	—	—	P	84	Perkin	80 47	Frode Leine, 6094 Leinøy
77 kr Veslemøy	7.0	2.4	—	—	—	P	80	Yanmar	80 15	Jan Skorpen, 6098 Nerlandsøy
80 Lerka	8.4	2.9	—	—	—	P	89	MWM	79 102	Hans-Lennart Sævik P/R, Remøy, 6094 Leinøy
82 å Bønes	* 8.4	2.7	—	—	—	T	73	Sabb	73 30	John T.Bøe, 6095 Bølandet
84 Bøilind	* 9.2	3.1	1.1	—	—	T	82	BMC	65 74	Harry Muren, 6095 Bølandet
85 Anette	9.0	3.2	—	9	—	P	87	Volvo	87 200	Josef Teige, 6098 Nerlandsøy
88 kr Øynes	* 8.6	2.7	—	7	—	P	73	Perkin	73 35	Birger Leine, 6094 Leinøy
90 Øybris	* 12.0	3.8	—	15	—	S	80	Leyl	79 97	Einar Sævik, 6094 Leinøy
93 Josita	8.7	3.4	—	—	—	P	79	Merc	70 126	Jon Ragnar Reite, 6094 Leinøy
94 O'Hoi	10.2	3.3	—	—	—	P	87	Leyl	77 96	Odd Kopperstad, 6098 Nerlandsøy
95 Alex	* 9.4	3.0	—	7	—	P	75	MWM	74 104	Hans Sande, 6095 Bølandet
96 ht Ocean Trawler	* 63.2	12.5	7.4	1169	1538	S	74	Mirrll	74 3180	K/S Ocean Trawler A/S, (Frank Remøy), 6094 Leinøy
97 kr Sonny	* 9.8	3.2	1.0	—	—	P	87	Sabb	86 65	Friijof Flusund, 6094 Leinøy
98 Vestfisk	* 10.4	3.6	1.4	22	—	P	88	Cumm	87 130	Helge Runar Remøy, 6094 Leinøy
99 ht Jan Mayen	* 63.8	13.0	8.5	1118	2059	S	88	Wärts	88 4080	K/S A/S Jan Mayen, (Åge Remøy), 6090 Fosnavåg
100 Fram	8.1	2.8	—	—	—	P	79	Leyl	79 97	Magnus Remøy, 6092 Eggesbønes
101 Randi	7.4	2.5	—	2	—	P	69	Sabb	87 22	Magnar Kvalsvik, 6099 Kvalsvikøy
104 Østgutt	* 10.6	4.0	—	14	—	P	77	Ford	77 130	Inge Leif Frøystad, 6095 Bølandet
105 Leineleif	* 8.5	2.6	—	—	—	P	87	Sabb	87 65	Arvid Leinebø, 6094 Leinøy

Farkostens nummer, type og navn	Meter			Tonn		Matr.	Bygge- år	Motor		Eierens (den korresponderende reder) navn og postadresse	
	Lengde	Bredde	Dybde	I	II			Merke	Byggeår		H.K.
107 å Norvik	7.6	2.2	—	—	—	T	68	Sabb	67	10	Snorre Fugleseth, 6070 Tjørnvåg
109 å Janita	4.8	1.9	—	—	—	P	79	Suzuki	79	9	Ragnar Skår, 6099 Kvalsvikøy
111 kr Topas	* 8.8	3.0	—	—	—	P	73	Ford	73	68	Oddmar Reite, 6094 Leinøy
115 kr Njård	* 10.1	3.0	—	9	—	P	76	Ford	76	68	Norvald Frøystadvåg, 6095 Bølandet
119 kr Delfin	9.1	2.8	—	—	—	P	73	Ford	73	100	Gerhard Leine P/R, 6094 Leinøy
120 Teigenes	* 57.2	12.0	6.3	418	1170	S	85	Bergen	85	2205	A/S Teigenes, (Knut Teige), 6098 Nerlandsøy
122 å Kavaler	5.2	2.0	—	—	—	P	79	Evinr	80	25	Per Odd Paulsen, 6092 Eggesbønes
123 å Rusken	7.8	1.8	—	—	—	T	72	Leyl	78	30	Harald Hagen, 6076 Moldtustranda
124 k Håskjer	* 9.4	3.2	—	8	—	P	78	Ford	78	68	Johannes Bakke, 6098 Nerlandsøy
125 Fram	* 9.2	3.2	—	8	—	P	82	Sabb	82	75	Kåre Otterlei, 6092 Eggesbønes
127 kr Kasima	8.0	2.8	—	6	—	P	86	Mitsub	86	50	Kåre Sævik, 6094 Leinøy
128 Mørebas	7.5	2.7	—	—	—	P	79	Yanmar	79	33	Bjarne G.remøy, 6094 Leinøy
130 Havstein	* 9.7	3.3	1.6	—	—	T	84	Perkin	84	72	Ole Arhaug, 6095 Bølandet
132 å Leika	* 6.5	2.3	—	—	—	P	78	Sabb	78	10	Peder Kopperstad, 6098 Nerlandsøy
133 Vako	* 8.4	2.5	—	5	—	P	76	Sabb	75	30	Kåre Torvholm P/R, 6090 Fosnavåg
135 k Franki	8.1	2.7	—	—	—	P	79	BMC	77	42	Bjarne Ragne, 6094 Leinøy
138 å Glimt	7.8	2.2	—	—	—	T	61	Sabb	75	18	Mindor Flusund P/R, 6094 Leinøy
140 kr Øyviking	* 11.4	3.4	—	12	—	T	77	Ford	83	117	Magne Frøystad, 6095 Bølandet
144 Karita	9.5	3.1	—	7	—	P	74	Sabb	86	85	Bård Nordnes, 6094 Leinøy
148 å Bris	5.9	1.8	—	—	—	T	51	FM	51	4	Gerhard Leine, 6094 Leinøy
149 kr Ifa	* 9.7	3.2	—	—	—	P	77	BMC	78	63	Asle Nota P/R, 6092 Eggesbønes
150 å Solbakk	* 8.2	2.5	—	—	—	T	75	Sabb	75	30	Haldor Sævik, 6094 Leinøy
151 å Snera	4.8	1.7	—	—	—	P	71	Honda	76	7	Kjell Kvalsund, 6098 Nerlandsøy
153 å Gerd	7.5	2.1	—	—	—	P	79	Yanmar	79	15	Idar Kvalsvik, 6092 Eggesbønes
154 kr Øyan	* 10.6	3.5	—	—	—	T	82	MWM	77	68	Bjarne Eggesbø, 6090 Fosnavåg
155 kr Sailor	8.3	3.1	—	—	—	P	80	Ford	78	50	Leidulf Sandnes, 6094 Leinøy
157 kr Flamingo	9.0	2.9	—	—	—	P	75	Volvo	85	65	Odd Dybvik, 6095 Bølandet
158 å Langård	6.2	2.6	—	—	—	P	80	Yanmar	80	22	Bård Kopperstad, 6098 Nerlandsøy
160 å Pjækken	5.0	2.8	—	—	—	P	78	Yanmar	78	15	Mons Kopperstad, 6098 Nerlandsøy
161 å Safir	6.9	2.3	—	—	—	T	77	Yanmar	81	22	Kåre Bergsnev, 6095 Bølandet
165 kr Rundebris	* 10.0	3.3	.8	10	—	K	86	Cumm	86	76	Alfred Kalland P/R, 6096 Runde
166 kr Kampen	7.8	2.6	—	—	—	P	63	Yanmar	83	33	Sigvald Sævik, 6094 Leinøy
168 Monica	7.8	2.7	—	—	—	P	81	Volvo	78	129	Sigfred Kvalsund P/R, 6098 Nerlandsøy
169 å Charlotte	8.1	2.3	—	—	—	T	60	Sabb	70	10	Svein Larsen, 6095 Bølandet
170 å Skippy	8.1	2.3	—	—	—	T	70	Sabb	70	16	Karstein Voldsund, 6094 Leinøy
173 kr Våg	8.7	3.0	—	—	—	P	77	Leyl	77	63	Haldor Frøystadvåg, 6095 Bølandet
174 kr Tuna	* 7.3	2.7	—	—	—	P	81	Sabb	81	30	Reidar Kopperstad, 6098 Nerlandsøy
181 å Iren	* 8.4	2.6	—	—	—	P	81	Leyl	80	38	Jostein Remøy, 6094 Leinøy
186 å Largo	7.5	2.0	—	—	—	T	71	Sabb	71	10	Bjørn Berge, 6095 Bølandet
188 Tino	7.0	2.2	—	—	—	P	83	Volvo	87	18	Per Odd Paulsen, 6092 Eggesbønes
189 s Svein Håvar	* 8.7	2.7	—	—	—	T	80	Ford	76	68	Ragnar Grønbech, 6094 Leinøy
192 å Safir	6.5	2.2	—	—	—	P	77	Sabb	75	22	Georg Remøy, 6094 Leinøy
193 å Havella	7.9	2.2	—	—	—	T	61	Lister	60	12	Helge Pareliussen, 6096 Runde
195 kr Nyfalken	* 15.9	4.8	—	26	—	T	52	Volvo	79	260	G.P.remøy P/R, 6094 Leinøy
198 å Øyan	7.5	2.2	—	—	—	T	66	Sabb	66	8	A.Nygård Sævik, 6094 Leinøy
199 kr Rollon	* 31.6	6.9	—	181	—	S	68	Grenaa	76	550	Ivar Moltu P/R, 6076 Moldtustranda
201 Teigebris	* 11.9	3.2	—	11	—	P	79	MWM	78	102	Kåre K.Teige, 6098 Nerlandsøy
203 å Jakk	7.5	2.2	—	—	—	T	60	Sabb	61	8	Jakob S.runde, 6096 Runde
204 å Hoffplein	7.8	2.8	—	—	—	P	76	Marna	70	20	Petter Torvholm, 6076 Moldtustranda
206 kr Apollo 2	6.8	2.0	—	—	—	T	69	Sabb	69	10	Sigmund Runde, 6096 Runde
209 Apollo	* 8.6	2.7	—	7	—	P	74	MWM	74	51	Harald Tarberg, 6076 Moldtustranda
210 kr Norbris	* 9.9	3.2	—	9	—	P	81	Perkin	81	115	Svein Leon Nerland, 6099 Kvalsvikøy
212 kr Benita	* 9.2	3.2	1.7	9	—	P	85	Marna	67	42	Per-Arne Kvalsund, 6098 Nerlandsøy
214 Muløybuen	* 13.6	3.9	1.4	20	—	S	86	Nogva	86	131	Kjell Myklebust, 6099 Kvalsvikøy
216 å Tommy	5.6	1.9	—	—	—	P	73	Mercur	70	5	Harald Tarberg, 6076 Moldtustranda
219 Rundesund	* 10.5	3.4	2.0	—	—	P	87	Cummin	87	130	Einar Runde, 6096 Runde
220 å Rita	7.8	2.3	—	—	—	T	59	Marna	68	16	Mathias Leine, 6090 Fosnavåg
221 Akono	* 9.4	3.2	—	—	—	P	82	Perkin	82	72	Nils Ottar Reite, 6094 Leinøy
222 kr Harp	* 9.3	2.9	—	6	—	T	59	MWM	59	51	Georg Runde, 6096 Runde
226 å Leika	6.5	2.3	—	—	—	P	77	Sabb	77	18	Erling Gunnar Kvalsvik, 6099 Kvalsvikøy
228 å Heimly	8.1	2.7	—	—	—	T	81	Sabb	81	22	Otto Remøy, 6094 Leinøy
230 kr Flipper	* 8.6	2.9	.9	4	—	P	81	MWM	80	53	Bjarne Kvalsvik, 6099 Kvalsvikøy

# Møre og Romsdal

## M-HØ Herøy

Farkostens nummer, type og navn	Meter			Tonn		Matr.	Bygge- år	Motor			Eierens (den korresponderende reder) navn og postadresse
	Lengde	Bredde	Dybde	I	II			Merke	Byggeår	H.K.	
232 kr Fluma	* 9.4	3.0	—	—	—	P	72	Lister	79	59	Oddvar Skogen, 6080 Gurskøy
237 å Spes	5.7	2.1	—	—	—	P	80	Volvo	75	25	Einar Kvalsvik, 6099 Kvalsvikøy
238 å Knoll	4.2	1.5	—	—	—	P	80	Mercur	78	4	Peder L.Kopperstad, 6098 Nerlandsøy
240 kr Zeta	* 70.1	11.0	—	1386	—	S	79	Wichm	79	3600	K/S A/S Zeta, (Nic.Sævik), 6090 Fosnavåg
241 å Terje Viken	4.4	1.7	—	—	—	P	76	Johns	83	4	Arne J.remøy, 6094 Leinøy
244 å Veslekari	7.2	2.2	—	—	—	T	20	Sabb	53	5	Arne Teige, 6098 Nerlandsøy
246 å Duell	6.7	1.8	—	—	—	T	53	Marna	53	8	Isak I.Teige, 6098 Nerlandsøy
248 å Anne	* 8.1	2.6	—	—	—	T	60	Sabb	79	22	Alf O.Berge, 6092 Eggesbønes
250 Kviten	* 6.4	2.3	—	—	—	P	81	Yanmar	81	22	Rolf Remøy, 6094 Leinøy
251 å Hansen Junior	7.6	2.6	—	—	—	T	78	Sabb	78	30	Paul M.Hansen, 6094 Leinøy
252 kr Cindy	* 8.1	2.7	—	—	—	P	83	Leyl	83	50	Arne Hjelmeseth, 6090 Fosnavåg
253 å Sonna	5.0	1.8	—	—	—	T	62	Jap	62	3	Haldor Sævik, 6094 Leinøy
254 kr Vågsnes	* 8.5	2.7	—	6	—	T	74	Sabb	74	30	Osvold Skinnes P/R, 6095 Bølandet
255 å Lagunen	* 8.3	2.6	—	—	—	T	77	Sabb	77	30	Gustav Vike, 6090 Fosnavåg
260 kr Eldorado	* 10.4	3.3	1.5	7	—	P	86	Volvo	79	135	Kjetil Torseth, 6080 Gurskøy
262 å Mari	4.9	1.6	—	—	—	T	71	Evinr	75	6	Magnar Kvalsvik, 6099 Kvalsvikøy
263 å Berlevåg	5.6	1.8	—	—	—	T	64	Alda	—	—	Jan Nilsen, 6094 Leinøy
264 å Lady Mi	7.6	2.7	—	—	—	T	75	Merc	65	36	Oddbjørn Hildre, 6070 Tjørvåg
265 å Anita	* 8.5	2.7	—	—	—	T	74	Sabb	74	22	Sverre Larsen, 6092 Eggesbønes
266 å Trosten	7.1	2.1	—	—	—	T	51	Sabb	51	4	Teodor Stenersen, 6090 Fosnavåg
269 k Oddholm	* 19.5	4.8	—	28	—	T	6	Cumm	74	365	Peder Flusund, 6094 Leinøy
272 å Rune	* 6.7	2.2	—	—	—	P	74	Sabb	74	22	Kåre P.Sævik, 6092 Eggesbønes
276 Gollenes	* 41.2	7.5	—	—	422	S	58	Caterp	89	1430	Kvalsvik & Ose P/R, (Kvalsvik), 6099 Kvalsvikøy
277 å Rogn	* 8.6	2.6	.8	—	—	T	—	Leyl	78	37	Arnold Frøystad, 6095 Bølandet
278 å Aroma	5.0	—	—	—	—	P	83	Yamaha	83	25	Magnar Hodneland, 6098 Nerlandsøy
286 k Vito	* 10.0	3.3	.9	9	—	P	78	BMC	78	62	Odd Ingebrigtsen, 6094 Leinøy
287 å Norheim	5.1	1.3	—	—	—	P	77	Tohats	77	12	Maron Kvalsund, 6098 Nerlandsøy
290 kr Maskot	* 9.5	3.3	—	7	—	P	73	Ford	72	68	Roe Nerland, 6099 Kvalsvikøy
293 Amibi	* 7.4	2.6	—	—	—	P	84	Yanmar	84	55	Ingolf A. Sævik, 6094 Leinøy
294 å Havbrus	5.2	2.1	—	—	—	P	84	Honda	84	10	Jan Magne Kvalsvik, 6099 Kvalsvikøy
295 å Gro	7.2	1.9	—	—	—	T	62	Leyl	72	30	Atle Marvin Nerland, 6099 Kvalsvikøy
304 å Bas	6.2	2.2	—	—	—	T	53	Marna	52	8	Aksel Aurvågglid, 6070 Tjørvåg
305 Bøbris	* 10.9	3.9	—	13	—	S	80	Scania	72	150	Arnulf Bøe, 6095 Bølandet
308 Toring	* 10.2	3.8	—	14	—	S	78	Ford	73	108	Torbjørn Bøe, 6095 Bølandet
309 å Kristin	5.5	2.0	—	—	—	P	82	Marin	78	8	Lidvar Monsen, 6099 Kvalsvikøy
310 kr Dalen	7.5	2.6	—	—	—	P	79	Sabb	79	30	Leif Larsen, 6076 Moldtustranda
312 å Peik	4.9	1.7	—	—	—	P	76	Evinr	76	15	Joakim P.Kvalsund, 6098 Nerlandsøy
315 kr Hellefisk	6.5	2.2	—	—	—	P	82	Sabb	82	10	Knut N.Nilsen, 6090 Fosnavåg
319 kr Line	* 9.4	2.7	1.2	—	—	P	79	Sabb	79	68	Magnar Remøy, 6094 Leinøy
321 å Blåmann	6.9	1.5	—	—	—	T	60	Yanmar	82	7	Georg Runde, 6096 Runde
322 kr Kari	* 8.8	3.0	—	9	—	P	78	Perkin	78	96	Arne Jøsek, 6080 Gurskøy
323 Vegno	6.5	2.5	—	—	—	P	84	Mitsub	84	30	Otto Notøy, 6090 Fosnavåg
324 å Sonny	5.0	1.8	—	—	—	P	85	Honda	85	10	Roger Remøy, 6094 Leinøy
325 å Oddlyn	7.8	2.5	—	—	—	P	72	MWM	73	100	Oddvar Sævik, 6094 Leinøy
333 ht Havskjell Viking	* 50.0	11.0	7.0	298	1237	S	86	Bergen	86	2480	K/S Havskjell A/S, (A.Sævik), 6094 Leinøy
335 Notøygutt	* 12.0	5.2	1.9	—	—	P	84	Iveco	84	210	Eldor Notøy, 6095 Bølandet
336 å Safir	5.6	1.8	—	—	—	T	72	Tohats	75	12	Halvard Skorpen, 6090 Fosnavåg
338 kr Lun	* 8.8	3.0	—	9	—	P	73	Bedf	74	145	Oluf Teige P/R, 6098 Nerlandsøy
340 å Luna	7.9	2.7	—	—	—	T	81	Sabb	81	22	Olav A.Skorpen, 6076 Moldtustranda
342 kr Ventura	* 10.0	3.3	.8	9	—	P	82	Ford	82	120	Gunnar Leinebø, 6094 Leinøy
344 Espevær	* 55.1	8.4	—	594	—	S	50	Wichm	76	1750	Bjarte Rogne P/R, 6094 Leinøy
347 Herøytrål	* 49.3	9.6	—	694	—	S	77	Wichm	77	1800	Rolf Erik P/R, 6095 Bølandet
350 Ebony Lady	* 50.9	10.6	—	607	—	S	75	SACM	75	2200	Leidulf Håheim P/R, 6094 Leinøy
353 kr Havøy	* 9.3	3.0	1.1	7	—	P	72	Sabb	82	72	Mikal Kvalsund, 6098 Nerlandsøy
354 å Simo	* 7.6	2.5	—	—	—	T	79	Sabb	78	30	Konrad Berge, 6092 Eggesbønes
368 å Smart	* 8.6	2.7	.7	—	—	T	66	Perkin	66	85	Joakim P.Kvalsund, 6098 Nerlandsøy
370 å Kvikk	6.2	1.8	—	—	—	T	44	Alda	55	5	Kleofas Kvalsvik, 6099 Kvalsvikøy
371 å Albin I	9.7	2.7	—	—	—	S	56	Sabb	72	22	Paul Aurvågglid, 6070 Tjørvåg
375 kr Bjørn	* 8.7	3.1	.9	5	—	T	83	Thorny	83	37	Harald Bendal, 6090 Fosnavåg
378 å Blåveis	5.3	1.5	—	—	—	T	43	Willi	55	1	Nicolai Nerland, 6099 Kvalsvikøy
380 kr Blufinn	* 9.7	3.4	1.9	10	—	P	86	Skand	86	90	Johannes Kvalsvik, 6099 Kvalsvikøy
393 kr Sabrina	* 9.4	3.1	—	—	—	T	67	Perkin	67	35	B.Kopperstad, 6098 Nerlandsøy

## M-HØ Herøy

Farkostens nummer, type og navn	Meter			Tonn		Matr. Bygge- år	Motor			Eierens (den korresponderende reder) navn og postadresse	
	Lengde	Bredde	Dybde	I	II		Merke	Byggeår	H.K.		
394 å Peik	7.5	2.5	—	—	—	P	78	Leyl	78	50	Per P.remøy, 6094 Leinøy
395 Sandy	* 10.6	3.9	1.4	15	—	P	86	Cumm	86	116	Bjørn Sande, 6092 Eggesbønes
400 å Hula	7.6	2.7	—	—	—	P	74	Sabb	74	30	Nicolai Remøy, 6094 Leinøy
401 å Solid	* 8.1	2.6	—	—	—	T	80	Sabb	80	30	Arnold K.Voldsund, 6095 Bølandet
403 å Marve	8.1	2.7	—	—	—	T	76	Sabb	76	22	M.Sævik P/R, 6090 Fosnavåg
416 kr Kings Cross	* 58.9	10.2	—	939	—	S	79	Nohab	78	2640	Harold Sævik P/R, 6092 Eggesbønes
418 Holmefjord	* 9.2	2.9	1.0	—	—	P	85	Sabb	85	85	Svein R.Madsen P/R, 6098 Nerlandsøy
422 kr Vestungen	* 10.6	3.9	1.4	9	—	P	86	Cumm	86	116	Odd Grunnan, 6099 Kvalsvikøy
423 kr Katarine	* 9.1	2.8	—	6	—	T	78	Perkin	78	62	Jarl Strømsnes P/R, 6099 Kvalsvikøy
432 å Pjækken	5.4	1.7	—	—	—	T	56	FM	55	4	Mons Kopperstad, 6098 Nerlandsøy
435 å Tøffe	6.5	2.5	—	—	—	P	79	Sabb	79	18	Nils Inge Herskedal, 6099 Kvalsvikøy
456 å Duen	7.5	2.0	—	—	—	T	66	Sabb	66	10	Terje Varholm, 6090 Fosnavåg
474 å Fri	7.5	2.2	—	—	—	T	50	Sabb	66	10	Martin Feie, 6090 Fosnavåg
480 å Hjelmen	* 8.4	2.5	—	—	—	T	82	Merc	82	54	Håkon Hjelmeseth, 6092 Eggesbønes
494 Storøy	* 10.0	2.9	1.1	8	—	P	73	Ford	87	110	Einar Storøy, 6070 Tjørnvåg
495 å Trine	4.2	1.6	—	—	—	P	85	Mercur	85	10	Oddmund Kvalsund, 6098 Nerlandsøy
500 kr Norden	10.3	3.2	—	12	—	P	86	Cumm	87	78	Einar Leinebø P/R, 6094 Leinøy
536 å Massguttan	7.5	2.3	—	—	—	T	58	Sabb	58	8	Bjørn Helge Kalland, 6095 Bølandet
550 Teigetind	* 10.6	3.6	—	15	—	A	77	Nogva	85	178	Arne Teige, 6098 Nerlandsøy
553 ht Jøsokrål	* 52.2	9.0	—	401	—	S	71	Wichm	71	1500	K/S A/S Jøsokrål, (Jan A.Jøsok), 6080 Gurskøy
555 Leinebris	* 39.4	8.0	3.8	137	492	S	85	Catep	85	775	Arnt Leinebø P/R, 6094 Leinøy
565 kr Bølgan	* 9.6	3.1	—	6	—	T	76	MWM	81	51	Ragnar Leine, 6094 Leinøy
585 å Rapp	5.9	1.8	—	—	—	T	68	Mercur	72	7	Hans J.Kvalsvik, 6099 Kvalsvikøy
602 kr Haro	8.1	2.8	—	—	—	P	75	Sabb	75	30	Roger Remøy P/R, 6094 Leinøy
633 å Mio	5.4	1.8	—	—	—	T	60	Marna	61	4	M.A.Kvalsund, 6098 Nerlandsøy

## M-K Kristiansund — tilsynsmann: F.rettil. Kristiansund N. ., 6530 Bruhagen

1 s Tor	* 10.3	3.0	—	7	—	T	22	Ford	72	100	Jan Sivertsen, Sjørsvikvn.70, 6500 Kristiansund N
2 å Skorpen	7.0	2.2	—	—	—	T	58	Sabb	69	8	Åsmund Tømmervåg, Skorpa 11, 6500 Kristiansund N
7 Eivind	7.6	2.5	—	—	—	P	79	Sabb	74	10	Ingebjorn Kvalvik, Terrasse 22c, 6500 Kristiansund N
8 k Harald	9.9	2.8	—	—	—	T	25	Vestsm	35	11	Henry Aandal, Strandg.66, 6500 Kristiansund N
9 Kr.Ryggefjord	* 51.8	10.9	—	982	—	S	68	Wichm	68	1200	Kristian Ryggefjord A/S, Kongensplas, 6500 Kristiansund
10 å Junior	5.4	2.1	—	—	—	P	86	Mercur	86	35	Harry B.Settem, Slyngev.34, 6500 Kristiansund N
12 Sjøsprøyt	9.5	3.0	—	—	—	P	89	Sabb	89	90	Sverre Taknes P/R, Skansevn 14, 6500 Kristiansund N
13 å Dagrun	7.2	2.0	—	—	—	T	71	Sabb	71	12	Ragnar Leine, Grip, 6500 Kristiansund N
15 Talgsjøen	* 8.6	3.2	—	—	—	P	83	Perkin	83	62	Albert Langholm, Freiv.45, 6500 Kristiansund N
16 Villand	* 10.6	3.3	—	12	—	S	79	Volvo	78	106	Harry Klinge, 3532 Flå
18 Sjølyst	6.2	2.0	—	—	—	P	81	Sabb	73	8	A.E.Bjerkestrand, Grundev.1, 6500 Kristiansund N
19 å Anne	5.6	1.8	—	—	—	T	58	Sleipn	53	4	Sverre E.Sandvær, Bentnesv., 6500 Kristiansund N
21 å Atle	8.2	2.8	—	—	—	T	—	FM	47	7	Edvard Kanestrøm P/R, Freivn.89, 6500 Kristiansund N
23 å Trine	6.6	2.3	—	—	—	P	77	Sabb	77	18	Håkon Bjerkan, Nøkkefarer 14, 6500 Kristiansund N
24 kr Rita	* 10.6	3.3	1.2	—	—	T	54	Leyl	70	95	O.Antonsen, Kvennberggt.12, 6500 Kristiansund N
25 kr Tustnaværing	* 9.8	3.2	—	10	—	T	78	Ford	84	86	Kolbjørn Dyrnes, Storskarven 15, 6500 Kristiansund N
27 å Niff	5.9	2.0	—	—	—	T	69	Sleipn	53	5	Osvold Iversen, Grip, 6500 Kristiansund N
29 å Tabh	6.7	2.0	—	—	—	P	85	Sabb	80	22	Hilmar Mustervik, Thuesgt.8, 6500 Kristiansund N
30 kr Ara	8.1	2.5	—	—	—	T	25	Sabb	74	10	Arne G.Todal, Dalvikvn.8, 6500 Kristiansund N
31 Vesterskin	* 10.5	3.3	—	11	—	T	82	Fiat	82	130	Hans Andreassen, Omagt.50, 6500 Kristiansund N
32 kr Elin	7.8	2.6	—	—	—	P	88	Cumm	88	76	Rolf Hansen, Skansevn 118, 6500 Kristiansund N
33 å Leiken	7.9	2.4	—	—	—	T	57	Sabb	65	16	Sverre Dyrnes, Mellomv.7, 6500 Kristiansund N
36 å Geir	6.5	2.4	—	—	—	P	67	Sabb	76	10	G.Rotvær, Terrasseveien 17, 6500 Kristiansund N
38 Kala	8.1	2.6	—	—	—	T	56	Sabb	78	22	O.O.Havneraas, Grunden 2, 6500 Kristiansund N
43 å Anette	8.0	3.0	—	—	—	T	77	Sabb	76	22	Ø.Sandvik, Teistholm.45 A, 6500 Kristiansund N
44 å Aina	5.4	1.8	—	—	—	T	71	Evinr	76	6	B.Arnøy, Fostervoldsgt.26, 6500 Kristiansund N
45 Granat	* 9.2	3.2	—	—	—	P	83	Perkin	82	62	Johan Wågø, Sørsundvn.14, 6500 Kristiansund N
46 kr Alken	7.8	2.8	—	—	—	T	60	Sabb	68	16	A.Edøy, H.Lossiusgt.13, 6500 Kristiansund N
48 å Knuppen	6.2	1.8	—	—	—	T	54	Marna	52	5	A.Johs.Sandvik, Skorpa 27, 6500 Kristiansund N
49 å Edgar	8.7	2.8	—	—	—	T	78	Fiat	78	83	E.Aasheim, Omagt.65, 6500 Kristiansund N
50 Øynes	* 10.6	3.2	1.7	7	—	P	87	Cumm	87	116	Rolf Hansen P/R, Skansevn 11b, 6500 Kristiansund N
51 Nysvanen	* 9.7	3.4	—	12	—	P	77	MWM	77	102	J.Skarpnes P/R, Siktepunktet 46, 6500 Kristiansund N
52 Itte	* 8.7	3.0	—	—	—	P	82	Ford	82	100	T.G.Tollefsen, Brinchn.V.22, 6500 Kristiansund N

# Møre og Romsdal

## M-K Kristiansund

Farkostens nummer, type og navn	Meter			Tonn		Matr.	Bygge- år	Motor		Eierens (den korresponderende reder) navn og postadresse
	Lengde	Bredde	Dybde	I	II			Merke	Byggeår	
53 å Kippen	7.2	2.5	—	—	—	T	68	Sabb	68	8 Ivar Maridal, Strandgt.44b, 6500 Kristiansund N
54 å Turid	6.9	2.2	—	—	—	T	59	Sabb	67	8 I.Iversen, H.Bruchmannsv.97, 6500 Kristiansund N
55 å Gripen	7.5	2.5	—	—	—	P	72	Sabb	74	16 Ingar Iversen, Wesselsgt.8, 6500 Kristiansund N
57 å Kåre	7.2	2.3	—	—	—	T	47	FM	53	6 Helga Fatland, Åsgårdsgt.8, 6500 Kristiansund N
58 kr Løven	7.5	2.5	—	—	—	T	76	Sabb	83	22 Peder Kjøimo, Omagt.44, 6500 Kristiansund N
59 å Liv Anne	5.9	1.9	—	—	—	P	77	Sabb	77	22 O.O.Langholm, Mellomvn.2, 6500 Kristiansund N
62 å Svel	5.3	1.2	—	—	—	P	76	Mercur	76	20 K.Hansen, Hauggt.26b, 6500 Kristiansund N
63 kr Dagny	6.4	2.1	—	—	—	P	69	Sabb	71	18 Johannes Bjerknes, 6500 Kristiansund N
64 å Måken	7.2	2.5	—	—	—	T	75	Sabb	75	10 Einar Gjeldberg, 6500 Kristiansund N
65 Delfin	8.7	3.2	—	8	—	P	81	Perkin	81	72 Klaus Jakobsen, Naustv 22, 6500 Kristiansund N
68 å Torsken	6.0	1.9	—	—	—	T	54	FM	59	5 Asbjørn Naess, Margrethes Fryd, 6500 Kristiansund N
69 å Ternen	6.7	2.0	—	—	—	T	69	Sabb	69	10 Ole Skjevling, Storgt. 63, 6500 Kristiansund N
70 Bjørn Erik	6.7	2.5	—	—	—	P	81	Volvo	81	35 Ivar Ersnes, Skorpav.6b, 6500 Kristiansund N
71 å Turgo	8.0	2.7	—	—	—	T	81	Ford	69	38 J.Øksenvåg, Hærnesandvn.250, 6500 Kristiansund N
75 å Lyr	8.1	2.6	—	—	—	T	55	Sabb	76	30 B.Arnoy, Fosterv.Gt.26, 6500 Kristiansund N
76 kr Sjøvær II	* 8.1	2.8	—	—	—	T	78	Sabb	86	65 Bjørn Stenberg, Naustvn.17, 6500 Kristiansund N
77 å Huldra	8.0	2.9	—	—	—	T	78	Sabb	77	30 Hans G.Gjøstøl, Slyngv.14, 6500 Kristiansund N
78 kr Falken	10.0	3.1	—	—	—	T	50	Ford	70	54 Kaare Olsen, Naustvn.9, 6500 Kristiansund N
79 g Line	7.2	2.2	—	—	—	T	53	Marna	69	16 Nils Johannessen, Terrassev. 1 A, 6500 Kristiansund N
81 å Helge	6.9	2.5	—	—	—	T	67	Sabb	67	8 H.Korsnes, Dalegt.143 B, 6500 Kristiansund N
82 Pluggen	7.5	2.4	—	—	—	P	79	Sabb	79	30 H.Tranøy, Dalabrekka 36 C, 6500 Kristiansund N
83 Ekko	7.4	2.5	—	—	—	P	83	Sabb	88	30 H.Steinan, Ulrik Olsensv.17, 6500 Kristiansund N
84 Langholmbuen	7.6	2.5	—	—	—	P	79	Leyl	79	55 Tormod Langholm, Sjurvikveien 87, 6500 Kristiansund N
86 å Knerthen	5.3	2.0	—	—	—	P	65	Marna	54	16 Brødrene Iversen, Wesselsgt, 6500 Kristiansund N
87 kr Hovsula	* 8.1	2.7	—	—	—	P	80	Sabb	80	68 Bjarne Taknes, Havgøpet 2, 6500 Kristiansund N
88 g Vito	8.8	2.9	—	—	—	P	86	Ford	81	98 Arvid Strand, Kapl.Seehusg 14, 6500 Kristiansund N
90 å Runar	8.3	2.3	—	—	—	T	65	Sabb	72	10 Alf Øye, Skippergt.5a, 6500 Kristiansund N
92 g Sterkodder	10.6	2.9	—	—	—	T	11	Perkin	82	72 Reidulf Frøseth, Fløyv. 19, 6500 Kristiansund N
93 Ravn	8.7	2.6	—	—	—	P	80	Sabb	80	30 Ole Sandnes, Dalegata 64, 6500 Kristiansund N
94 å Hølingen	8.1	2.9	—	—	—	T	78	Sabb	75	22 A.G.Melby, Bentnesvn.36, 6500 Kristiansund N
95 å Cathrin	5.5	2.0	.3	—	—	P	79	Mercur	79	20 Thoralf Thomassen, Ulrik Olsensv.7, 6500 Kristiansund N
96 kr Pedro	7.2	2.7	—	—	—	T	79	Marna	52	5 Peder Øye, Skippergt.5a, 6500 Kristiansund N
98 å Jarlaug	4.8	1.7	—	—	—	P	79	Yamaha	79	28 Frank Ove Skarpnnes, Siktepunktet 46, 6500 Kristiansund
99 kr Gerd Marie	10.0	3.0	—	—	—	T	58	Bedf	68	95 Jarl Gundersen, Omagt. 77, 6500 Kristiansund N
100 å Bingo	6.9	2.2	—	—	—	T	56	FM	52	6 A.Storvik, Siktepunktet 5, 6500 Kristiansund N
101 å Per	4.2	1.5	.6	—	—	P	72	Crec	70	4 Svein Espevik, Bendixensgt.30, 6500 Kristiansund N
102 Roger	8.4	2.8	—	—	—	P	78	Ford	77	90 K.M.Skarpnnes, Bolgavn.23, 6500 Kristiansund N
103 å Klakken	6.2	2.0	—	—	—	T	50	Sabb	73	10 B.Thomassen, Langvn.42, 6500 Kristiansund N
104 Kristin	6.9	2.4	—	—	—	P	77	Sabb	69	22 Nils Arvid Holm, Skytterv.21c, 6500 Kristiansund N
106 å Erika	7.5	2.6	—	—	—	T	68	Sabb	75	30 Fritz Lamø, Omagata 184c, 6500 Kristiansund N
107 Pluggen	6.6	2.2	—	—	—	P	79	Merc	79	60 Alfred Iversen, Teistholm.48b, 6500 Kristiansund N
108 å Tor Einar	* 6.9	1.8	—	—	—	T	49	FM	49	6 Einar Trodal, Bentnesset, 6500 Kristiansund N
109 Terna	* 7.8	2.3	1.0	—	—	P	82	Perkin	82	47 Ole Skjevling P/R, Storgt 63, 6500 Kristiansund N
111 kr Linda	* 9.9	3.0	—	9	—	P	85	Isuzu	85	70 Leif Øye, 6590 Tømmervåg
113 å Måken	4.9	1.5	—	—	—	T	74	Johns	77	15 G.Langholm, Skorpav.4b, 6500 Kristiansund N
122 Arnt A	6.8	2.3	—	—	—	P	81	Sabb	80	18 Edvard Antonsen, Nordmørsvn. 101b, 6500 Kristiansund N
123 Ingskjær	* 8.6	2.7	.6	—	—	P	86	Ford	86	85 Bjørn Thomassen, Tangstien 9, 6500 Kristiansund N
132 å Harmoni	7.2	2.5	—	—	—	T	63	Sabb	63	8 Åge R.Lyngvær, Teistholm. 65, 6500 Kristiansund N
141 kr Breiflabb	8.2	2.8	—	—	—	T	78	Leyl	78	36 Steinar Steffensen, Strandgt 33, 6500 Kristiansund N
168 å Einar	8.4	2.8	—	—	—	T	56	Marna	56	8 Paul Sannes, Grendahlsgt.7, 6500 Kristiansund N

## M-M Molde — tilsynsmann: Grøtte, Ottar, Boks 281, 6401 Molde

4 kr Rodian	* 9.3	3.4	—	—	—	T	65	GM	65	86 Martin Knutsen, Bj.Bjørnsonsv.43, 6400 Molde
10 å Laila	6.9	2.3	—	—	—	T	58	Sabb	79	10 Normann Johansen, Vigvollv.17, 6450 Hjelset
11 Petter	* 9.4	3.1	—	—	—	P	83	Ford	83	100 Harald Nordhaug, 6370 Nesjestranda
12 å Alf Ove	5.6	2.2	—	—	—	T	65	Bernh	65	6 Nils Bjerknes, 6375 Hovdenakken
13 Storstein	8.1	2.7	—	—	—	P	82	BMW	81	45 Karsten Flovikholm, 6370 Nesjestranda
16 å Bjørnsund	6.2	1.8	—	—	—	T	70	Sabb	70	10 R.Madsen, N.Hertsbergsv.4, 6400 Molde
17 å Sjøvær	* 7.8	2.2	—	—	—	T	63	Sabb	63	16 K.Trengereid, Moldeliv.16, 6400 Molde
18 å Svint	6.9	2.2	—	—	—	T	48	Marna	56	7 Karl Trengereid, Hjertøya, 6400 Molde

M-M Molde

Farkostens nummer, type og navn	Meter			Tonn	Matr.	Bygge- år	Motor		Eierens (den korresponderende reder) navn og postadresse
	Lengde	Bredde	Dybde				Merke	Byggeår H.K.	
20 å Verpenes	* 7.9	2.8	—	—	T	74	Sabb	74	20 Johan Rødal, Langmyrvn 49, 6400 Molde
21 å Strandfisk	4.7	1.5	—	—	T	78	Chrysl	79	8 Knut M.Amundsgård, 6370 Nesjestranda
22 kr Signell	* 10.5	3.1	—	9	T	71	Perkin	71	62 Sigmund Lien, Moldeveien 59, 6400 Molde
25 Misund	* 13.4	4.3	—	24	S	80	MWM	80	188 A.Misund, Fannebakken 29, 6400 Molde
27 b Janbu	8.1	2.7	—	—	P	72	Ford	72	68 Torleif Janbu, Julsundvn 140, 6400 Molde
28 Svein Yngve	7.2	2.4	—	—	T	83	Sabb	83	65 Magnor J.Johansen, Boks 3, 6455 Kortgarden
30 k Henrik Andre	* 14.0	4.2	—	15	T	14	GM	72	183 Trygve Thomassen P/R, Skolevegen 14, 6400 Molde
32 å Hulda	5.6	1.8	—	—	T	54	FM	54	4 Magnar Brokstad, 6417 Bolsøya
35 Edel Star	* 14.9	6.0	2.2	24	A	86	Iveco	85	550 K/S Fiskerinvest A/S, (Størksen), 6400 Molde
36 Kvikk	7.5	2.6	—	4	P	87	Sabb	87	45 Edmund Myklebust P/R, 6375 Hovdenakken
37 kr Metho	* 13.2	4.2	—	22	T	64	GM	79	183 Roger Hammerø, Djupdalsvn 17, 6400 Molde
38 å Blink	7.8	2.5	—	—	T	72	Sleipn	52	10 Sverre Dahle P/R, 6375 Hovdenakken
40 å Dragvåg	5.9	2.0	—	—	T	83	Sabb	82	10 Torstein Horsgård, 6417 Bolsøya
41 Randi Sofie	8.7	2.8	—	6	P	88	Volvo	88	94 Sverre Farstad, Frænavn 95, 6400 Molde
42 k Tempo	* 9.0	2.9	—	7	T	70	Perkin	76	35 Rolf Pedersen, Nybøvn 12, 6400 Molde
43 kr Linda Kristin	9.9	3.0	—	9	P	85	Isuzu	85	80 Roy Magne Gjerstad, 6452 Røbekk
44 kr Norberg	* 10.6	3.7	—	11	T	82	Merc	84	140 Jørgen Nordheim P/R, Adj.Dørversgt 35, 6400 Molde
46 Aspholm	* 14.9	4.3	—	21	P	83	Skandi	83	182 Asbjørn Sandøy, Svartrøstvn 38, 6400 Molde
50 å Håstein	5.0	1.5	—	—	T	75	Mercur	80	4 Kåre Junge, 6455 Kortgarden
62 å Lene	4.0	1.6	—	—	P	78	Johns	78	20 Reidar Røren, Tellusv.3 A, 6400 Molde
67 Digerfall	* 10.6	3.4	—	10	P	78	MWM	78	102 J.Thomassen, Strandgt 31, 6400 Molde
70 ht Gunnarson	* 26.5	7.3	—	148	S	77	Blocks	77	800 Peder Sandøy, Boks 270, 6401 Molde
73 kr Sissel	* 10.1	3.3	.5	—	T	80	Sabb	80	30 Agnar Nilsen, Mjelvehagen, 6450 Hjelset
82 å Ternen	6.2	1.2	—	—	T	61	Marna	61	4 Johannes Dahle, 6375 Hovdenakken
89 Tyfon	7.3	2.6	—	—	P	83	Yanmar	83	33 Holger Bakken, Årø, 6400 Molde
95 å Høna	6.7	2.3	—	—	P	78	Sabb	77	22 Erling Malones, 6370 Nesjestranda

M-MD Midsund — tilsynsmann: F.retll. Midsund, Boks 49, 6410 Midsund

1 å Kleppen	* 10.4	3.5	1.3	—	T	85	Perkin	85	72 Roald Knoph, 6410 Midsund	
2 å Nias	7.6	2.7	—	—	T	76	Sabb	76	10 Nils Misund, 6410 Midsund	
3 k Flid	* 11.4	3.5	2.0	15	T	47	Heimd	47	35 Sigbjørn Midtbø P/R, 6410 Midsund	
4 kr Aksla	* 10.6	3.8	1.4	—	P	88	Cummin	88	120 Peder Ugelvik, 6410 Midsund	
5 å Ha-Pa	5.8	2.3	—	—	P	86	Yanmar	85	27 Halvar Bjørkly, 6410 Midsund	
6 kr Otrøyving	* 30.6	6.4	2.9	152	S	57	Alpha	68	500 Edvin Misund, 6410 Midsund	
7 å Tor	5.0	1.6	—	—	T	48	Mercur	73	4 Kristian Hammen, 6410 Midsund	
10 å Vikland	7.8	2.5	—	—	T	80	Sabb	80	30 Trygve Kirkeland, 6410 Midsund	
11 å Vårsøl	7.2	2.5	—	—	T	72	Sabb	72	22 Hilmar Magerøy, 6410 Midsund	
14 å Trygg	10.0	2.9	—	—	T	62	Marna	62	32 Jonny Gangstad P/R, 9020 Tromsdalen	
16 kr Hagset Senior	* 24.3	6.3	—	99	T	62	Kelvin	86	440 Per O.Hagset P/R, 6410 Midsund	
18 Tobias	7.4	2.7	—	—	P	81	Sabb	81	30 Olav Sæterøy, 6410 Midsund	
19 å Nelin	5.9	2.0	—	—	T	77	Sabb	77	10 Åsmund Tangen, Raknes, 6410 Midsund	
20 å Ternholm	* 9.9	3.0	1.3	—	T	76	Sabb	80	30 Karl Jens Risvik, 6410 Midsund	
23 å Haugen	7.6	2.9	—	—	T	86	Sabb	86	22 Bjarne Ugelvik, 6410 Midsund	
24 å Sjøkvisten	5.0	1.8	—	—	T	62	Bernh	66	5 Jan Stølen, 6410 Midsund	
25 ht Concordia	* 67.2	14.5	10.7	652	2426	S	86	Wichm	85	3264 Concordia P/R, (Odd Sjøvik), 6410 Midsund
26 kr Blanco	* 32.3	6.7	—	172	S	55	Grenaa	81	750 Kirkeland P/R, (B. Kirkeland), 6410 Midsund	
27 å Sjvaren	7.8	2.6	—	—	T	72	Sabb	72	22 Knut Orvik, Raknes, 6410 Midsund	
28 å Sølviking	7.0	2.5	—	—	T	68	Sabb	68	8 Olav Jensen, 6410 Midsund	
29 k Bodvar	* 18.6	4.6	—	32	T	38	Volvo	72	210 Torfinn Gangstad, 6410 Midsund	
31 Øy-Vind	* 10.3	3.2	1.6	7	P	87	Perkin	86	217 Ivar Røberg, 6410 Midsund	
32 å Lien	6.5	2.5	—	—	P	79	Yanmar	79	15 Ragnar Lid, 6410 Midsund	
33 å Ole K.	6.4	2.1	—	—	P	71	Volvo	71	26 Eivind Lervik, 6410 Midsund	
34 å Evelyn	6.1	2.1	—	—	T	77	FM	77	7 Jon Drønnesund, 6410 Midsund	
36 å Eirun	5.4	1.8	—	—	T	65	Thorny	79	30 Einar Godø, 6410 Midsund	
37 kr lmo	* 9.6	3.0	—	7	T	76	Marna	75	42 Eivind Eliassen, 6410 Midsund	
38 Selstein	* 12.6	4.1	1.7	—	P	89	Nogva	89	250 Knut Nygård, 6410 Midsund	
40 kr Unni	8.1	2.5	—	—	T	55	Sabb	77	22 Per Hagebø, 6410 Midsund	
41 Nor	8.2	2.7	—	—	P	81	Perkin	81	81 Kristian Tangen, 6410 Midsund	
44 Sølvfisk	7.9	2.7	—	—	P	82	Perkin	82	36 Anton I.Misund, 6410 Midsund	
46 kr Trygg 2	8.4	2.8	—	—	P	79	Ford	79	68 Reidar Tautra, Boks 290, 6401 Molde	

# Møre og Romsdal

## M-MD Midsund

Farkostens nummer, type og navn	Meter			Tonn I	Matr. II	Bygge- år	Motor		Eierens (den korresponderende reder) navn og postadresse		
	Lengde	Bredde	Dybde				Merke	Byggeår H.K.			
47 å Silver Viking	4.7	1.5	—	—	—	P	82	Johns	82	4	Erling Strømme, Raknes, 6410 Midsund
48 å Moreld	6.1	2.0	—	—	—	T	58	Sabb	55	6	Oddleif Godø, 6410 Midsund
49 kr Hjalmarson	* 9.6	3.5	—	—	—	T	75	MWM	83	102	Hjalmar Høgset, 6410 Midsund
50 å Njål	6.2	2.1	—	—	—	T	74	Sabb	74	10	Harald Tangen, Raknes, 6410 Midsund
51 å Kariol	8.1	2.7	—	—	—	P	82	Leyl	80	60	Kjartan Stølen P/R, 6410 Midsund
53 kr Heimdal	8.4	2.7	—	—	—	P	79	Yanmar	79	33	Arnet K.Nygård, 6410 Midsund
57 å Komet	7.8	2.6	—	—	—	T	67	Sabb	67	16	Ivar Magerøy, 6410 Midsund
58 å Vi-To	* 8.4	2.5	—	—	—	P	80	Perkin	80	49	Roger Johnsen, 6410 Midsund
60 å Tommas	5.1	1.9	—	—	—	P	78	Johns	78	25	Ivar Løken, 6410 Midsund
61 å Trio	6.0	2.1	—	—	—	P	81	Yanmar	81	15	Ivar Hole, Raknes, 6410 Midsund
65 kr Nybo	* 54.6	8.2	5.1	441	639	S	70	Wichm	70	1200	Ingvar Nygård P/R, 6410 Midsund
66 å Brynjar	7.6	2.2	—	—	—	T	58	Sabb	78	10	Torstein Ugelvik, 6410 Midsund
67 å Bamsø	5.9	1.8	—	—	—	T	74	Sabb	74	10	Geir Per Drynasund, 6410 Midsund
69 å Lille Bjørn	7.1	2.1	—	—	—	T	37	Sabb	78	10	Jon Heggdalsvik, 6410 Midsund
70 å Ask	* 8.4	2.6	—	—	—	T	76	Sabb	76	30	Ivar O.Misund, 6410 Midsund
71 kr Frode	8.2	2.2	—	—	—	T	—	Sabb	10	1	Frode Raknes, 6410 Midsund
72 å Grei	7.5	2.5	—	—	—	T	61	Sabb	61	8	Knut Kirkeland, 6410 Midsund
74 Audun	10.0	3.0	—	—	—	T	58	Volvo	70	83	Audun Raknes, 6410 Midsund
79 å Rapp	* 8.9	2.9	—	—	—	T	77	Sabb	77	30	Matias Ugelvik, 6410 Midsund
90 kr Fiskaren	* 10.6	3.1	—	9	—	T	73	Ford	73	104	Rolf Orvik, Raknes, 6410 Midsund
91 kr Norliner	* 32.6	7.3	—	229	—	S	69	Wichm	69	500	Helge Løken P/R, 6410 Midsund
96 hif Sjøvik III	* 62.7	11.0	—	958	—	S	73	Wichm	72	2250	Sjøviktrål A/S, 6410 Midsund
110 Seabay Alpha	* 67.2	14.5	—	653	2430	S	86	Wichm	86	3262	Seabay Alpha A/S, (Odd K.Sjøvik), 6410 Midsund
123 å Snøgg	7.0	2.0	—	—	—	T	55	Sabb	—	5	Knut O.Misund, 6410 Midsund
126 å Line	* 7.6	2.5	—	—	—	T	70	Marna	68	18	Erling Håbet, 6410 Midsund
127 kr Midøy Viking	* 52.1	8.0	4.8	—	601	S	64	Wichm	64	1000	Torfinn Gangstad D/A P/R, (Torf.Gangstad, 6410 Midsund
136 kr Rask	7.9	2.8	—	—	—	T	61	Leyl	77	75	Ole Pettersen, Raknes, 6410 Midsund
147 å Vik	4.7	1.5	—	—	—	T	66	Motor	68	4	Einar Sporsheim, 6410 Midsund
153 kr Svarven	* 8.9	2.8	—	—	—	T	58	Ford	77	60	Konrad Johnsen, 6410 Midsund
195 kr Havsnurp	* 39.2	7.0	—	276	—	S	57	Skl	73	1000	Karstein Stølen P/R, 6410 Midsund
196 hif Sjøvik	* 67.5	15.5	8.2	786	2930	S	88	Wichm	88	4900	Sjøviktrål A/S, (O.K.Sjøvik), 6410 Midsund
197 kr Nivea	* 20.2	5.9	—	60	—	T	75	Scania	88	425	Jan Godø, 6410 Midsund

## M-N Nesset — tilsynsmann: Vie, Martin, 6460 Eidsvåg i Romsdal

17 kr Bastian	7.5	2.8	—	—	—	T	78	Ford	77	120	Hans Bugge, 6463 Eidsøra
19 å Treff	6.5	2.0	—	—	—	T	55	FM	55	8	Nils A.Sivertsen, 6462 Raudsand
20 å Einar 3	6.9	1.8	—	—	—	T	20	Rollo	—	6	Sandvik Notlag, 6364 Vistdal
22 å Erna	10.0	2.8	—	—	—	T	—	Marna	49	16	Peder Ernes P/R, 6470 Eresfjord
24 å Sputnik	5.6	1.7	—	—	—	T	66	Cresc	66	8	Osvold Bugge, 6364 Vistdal
25 å Anna	5.3	1.6	—	—	—	T	60	Seagul	65	4	Magnus Nauste, 6470 Eresfjord
27 å Rapp	4.7	1.7	—	—	—	T	65	Mercur	65	4	Knut T.rød, 6464 Rød i Romsdal
28 å Fram	5.9	1.7	—	—	—	T	67	Clint	—	6	Ole I.Myklebostad, 6364 Vistdal
29 å Laksen	5.3	1.2	—	—	—	T	67	Kohler	67	10	Johan Sandnes, 6364 Vistdal
30 å Forsøk	5.9	2.2	—	—	—	T	59	Cresc	67	4	Olav Bugge, 6364 Vistdal
31 å John B	5.3	1.8	—	—	—	T	46	Seagul	63	5	John B.Fredsvik, 6463 Eidsøra
32 å Mil	5.7	1.6	—	—	—	T	67	Evinr	66	5	Bjørn Kvenseth, 6463 Eidsøra
35 å Kari	5.9	1.8	—	—	—	T	62	Sabb	68	8	Oskar Husvang, 6460 Eidsvåg Romsdal
36 å Marianne	4.7	1.8	—	—	—	T	55	Sea K	55	5	Magnar Sjøli, 6462 Raudsand
38 å Fram	5.6	1.5	—	—	—	T	68	Briggs	62	8	Ole I.Myklebostad, 6364 Vistdal
39 å Bølgen	5.0	.5	—	—	—	T	71	Cresc	70	5	Edvin O.Svensli, 6463 Eidsøra
40 å Dagfinn	6.2	2.2	—	—	—	T	74	Sabb	74	10	Arne Johannessen, 6460 Eidsvåg Romsdal
42 Muriel	6.5	2.2	—	—	—	P	80	Volvo	79	20	Osvold Bugge, 6364 Vistdal
43 å Havbris 2	* 8.7	2.9	—	—	—	T	68	MWM	77	50	Bjarne Eriksen, 6364 Vistdal
45 kr Lise	7.8	2.5	—	—	—	T	59	Sabb	59	12	Arne J. Sandnes, 6364 Vistdal

## M-NL Norddal — tilsynsmann: F.rettl. Haram, Boks 140 627, Brattvåg

1 å Ringo	7.9	2.7	—	—	—	T	67	Sabb	67	22	Petter Stenvåg, 6215 Eidsdal
3 k Siwo	8.2	2.4	—	—	—	P	82	BMW	82	50	Vidar Hareide, 6215 Eidsdal



## M-NL Norddal

Farkostens nummer, type og navn	Meter			Tonn	Matr.	Bygge- år	Motor			Eierens (den korresponderende reder) navn og postadresse
	Lengde	Bredde	Dybde				Merke	Byggeår	H.K.	

4 Eidebas 7.6 1.8 — — — T 52 Sabb 75 10 Trond Eide, 6214 Norddal

## M-RA Rauma — tilsynsmann: F.rettil. Rauma, Boks 140, 6270 Brattvåg

2 Fiskargut 7.3 2.6 — — — T 80 Sabb 79 10 Kåre Vold, Sauset, 6386 Måndalen  
 4 kr Gurå 8.4 2.7 — — — P 88 Perkin 87 36 Anders J.Moen P/R, 6386 Måndalen  
 5 Gyda 7.8 2.6 — 2 — P 81 Sabb 81 42 Lorentz Tolberg P/R, 6387 Vågstranda  
 10 Pan 7.5 2.6 — — — P 82 Leyl 82 37 Magnus Johannesen, Bergv.3, 6300 Åndalsnes  
 18 å Trygg 5.9 2.1 — — — P 81 Honda 80 7 Olav O.Talberg, 6387 Vågstranda  
 45 kr Garsvik 8.2 2.8 — — — T 78 Sabb 77 30 Per G.Voldset, 6386 Måndalen  
 47 å Paula 7.8 2.2 — — — T 52 Sabb 69 22 Herlev Isaksen P/R, 6387 Vågstranda  
 52 å Svanen 4.7 2.2 — — — P 73 Mercur — 5 Per Gunnar Voldset, 6386 Måndalen

## M-S Sande — tilsynsmann: F.rettil. Sande \*\*, 6084 Larsnes

1 kr Flora \* 16.0 4.8 — 24 — T 82 Volvo 82 260 Jostein Voksøy P/R, 6089 Sandshamn  
 2 Hauge Senior \* 33.2 7.3 — 196 — S 77 Alpha 77 600 Viktor Hauge P/R, 6083 Haugsbygda  
 3 ht Labrador \* 67.6 11.0 6.2 974 — S 74 Deutz 74 2700 Labrador FIT(A.Støylen), Brunholmsgt, 6004 Ålesund  
 4 kr Veiding \* 8.3 2.7 — 5 — T 75 Yanmar 85 33 Karsten Molvik, 6149 Åram  
 5 kr Sætrevik Junior 7.9 2.7 — — — T 81 Sabb 81 30 Idar Sætrevik, 6149 Åram  
 6 å Ny-Rapp 7.2 2.1 — — — P 77 Sabb 58 8 Petter P.Knotten, 6082 Gurskebotn  
 11 Trio \* 9.4 3.0 — 7 — P 75 MWM — 102 Sigbjørn Rødseth, 6083 Haugsbygda  
 12 Stokke Senior \* 19.9 6.7 3.6 92 — P 88 Caterp 88 540 Gunnar Stokke, 6089 Sandshamn  
 13 Svanen 8.0 2.7 1.5 — — P 85 Volvo 85 86 Einar Beitveit P/R, 6087 Kvamsøy  
 14 kr Kapp \* 11.2 3.6 — 11 — T 60 MWM 82 102 Ola Molvik, 6149 Åram  
 15 Marthe 8.7 2.8 — — — P 88 Volvo 88 124 Jarl Longva, 6083 Haugsbygda  
 16 Vikastar \* 8.6 2.7 — 7 — P 73 Ford 73 68 Steinar Vik, 6083 Haugsbygda  
 17 k Kvitholmen \* 9.8 2.9 — — — T 49 Heimd 50 11 Olav E.Sande, 6089 Sandshamn  
 23 Solvik \* 8.0 2.6 1.1 — — P 80 Yanmar 80 30 Rune Vik P/R, 6083 Haugsbygda  
 25 kr Bjørnholm \* 33.5 7.0 — 189 — S 70 Caterp 86 775 Jan Halsen P/R, 6149 Åram  
 26 kr Sito \* 8.9 3.1 — — — P 83 MWM 86 63 Tore Hauge P/R, 6083 Haugsbygda  
 27 k Sjøvon \* 10.3 3.0 — 7 — P 80 Sabb 84 70 Olav Sandsbakk, 6089 Sandshamn  
 28 ht Holberg \* 53.4 9.0 6.5 422 915 S 68 Wichm 68 1200 K/S Holberg, (Ronny Vik), 6083 Haugsbygda  
 29 Svithun \* 10.7 3.4 1.8 11 — P 82 Ford 82 128 Svein Kvalsund, 6077 Gjerdsvika  
 30 kr Børge 6.9 2.5 — — — P 81 Leyl 81 36 Magne Gjerde, 6077 Gjerdsvika  
 31 Kjildus \* 9.9 2.9 — 8 — P 74 Ford 74 100 Arne M.Naustdal, 6082 Gurskebotn  
 33 Njord 6.4 2.5 — — — P 81 Perkin 81 47 Harald Skoge, 6084 Larsnes  
 34 Solhav \* 8.4 2.6 1.0 — — P 77 Valmet 85 45 Sigmund Hide, 6077 Gjerdsvika  
 35 Joma 7.8 2.6 — — — P 81 Sabb 79 30 Martin Aarvik, 6084 Larsnes  
 36 å Luna \* 8.2 2.6 — — — T 81 Sabb 81 22 Mandor Sandvik, 6149 Åram  
 37 kr Brusøy \* 9.9 3.1 — — — T 71 Perkin 71 35 Harald Bringsvor, 6089 Sandshamn  
 39 kr Småliner \* 15.8 5.1 — 33 — T 53 Volvo 83 210 Bjørn Sætrevik P/R, 6149 Åram  
 40 Uregut \* 9.4 3.2 — — — P 79 Perkin 79 95 Petter Wiik, 6083 Haugsbygda  
 41 kr Libø \* 7.6 2.7 1.0 — — P 81 Nøgva 82 38 Lars Lillebø P/R, 6149 Åram  
 42 kr Tor-Arne \* 20.2 5.5 — 49 — T 70 Caterp 75 425 Terje Moltubakk, 6077 Gjerdsvika  
 44 å Skjold 7.6 2.4 — — — T 70 Sabb 70 10 Arnljot Aarvik, 6084 Larsnes  
 45 kr Bølgen 8.2 2.4 — — — T 59 Marna 59 16 Willy Arne Johannesen, 6082 Gurskebotn  
 46 å Stabben 7.2 2.5 — — — T 77 Sabb 77 22 Magne Sætrevik, 6149 Åram  
 47 k Dolstind \* 18.8 4.4 — 28 — T 9 Scania — 235 Rasmus Vorren, 6089 Sandshamn  
 49 å Junior 6.2 2.1 — — — P 80 Yanmar 80 12 Sverre Sætre, 6089 Sandshamn  
 51 Gjerdsvik \* 18.6 5.2 — 58 — S 79 GM 79 376 Steinar Gjerde P/R, 6077 Gjerdsvika  
 53 kr Vikanes Senior \* 15.5 4.5 — 25 — T 53 Caterp 64 180 John Muren P/R, 6077 Gjerdsvika  
 55 Monica \* 8.1 2.7 — — — P 83 BMV 83 45 Gunnvald Bøe, 6089 Sandshamn  
 56 å Luma 9.1 2.9 — — — T 77 Leyl 77 50 Willy Hauge, 6083 Haugsbygda  
 58 å Arne 8.1 2.2 — — — T 67 Marna 67 16 Peder P.Halle, 6084 Larsnes  
 59 Ternen 6.7 2.3 — — — P 80 Sabb 79 22 Leif Leikanger, 6077 Gjerdsvika  
 62 å Lykens Prøve 6.2 1.8 — — — T 77 Sabb 77 10 Isak Nupen P/R, 6084 Larsnes  
 63 Stålegg Junior \* 35.4 7.0 5.6 146 310 S 78 Caterp 78 850 K/S A/S Stålegg Junior, 6084 Larsnes  
 64 Eltvik \* 9.4 3.0 — — — P 78 BMC 78 97 Reidar Eltvik P/R, 6089 Sandshamn  
 67 Bakkegut \* 9.1 3.1 — — — T 79 Perkin 80 62 Johan Vik, 6083 Haugsbygda

# Møre og Romsdal

## M-S Sande

Farkostens nummer, type og navn	Meter			Tonn Matr.		Bygge- år	Motor			Eierens (den korresponderende reder) navn og postadresse	
	Lengde	Bredde	Dybde	I	II		Merke	Byggeår	H.K.		
68 kr Alsegg	* 12.7	3.4	—	13	—	T	62	Cummin	87	130	Peder Eltvik P/R, 6089 Sandshamn
69 kr Nofisk	* 10.4	3.1	1.2	—	—	T	78	Sabb	78	30	Georg Sætrevik, 6149 Åram
73 Vestflud	* 27.4	8.0	—	164	317	S	85	Cumm	85	800	Jakob Strand P/R, 6077 Gjerdsvika
80 å Vegar	* 7.8	2.5	—	—	—	T	76	Sabb	76	22	Kjetil Longva, 6083 Haugsbygda
82 Sandeværing	* 33.2	7.3	—	191	—	S	75	Alpha	75	600	Eivind Kobbervik, 6149 Åram
84 å Snøggen	* 6.9	1.8	—	—	—	T	73	Sabb	—	10	Rolf Haugen, 6089 Sandshamn
86 å Juno	* 8.1	2.2	—	—	—	T	75	Sabb	75	22	Magnus Kårstad P/R, 6087 Kvamsøy
90 å Kjildus I	* 6.3	2.1	—	—	—	P	77	Sabb	77	10	Arne M.Naustdal, 6082 Gurskebotn
92 kr Vestnes	* 8.5	3.1	—	—	—	P	86	Mitsub	86	46	Daniel Vestnes, 6087 Kvamsøy
100 å Martine	* 9.9	3.1	—	—	—	T	79	Sabb	79	30	Martin Nystøyl, 6149 Åram
102 hf Juvel	* 67.4	14.0	9.0	1312	2487	S	89	Wärts	88	4500	Labrador A/S (J.Ervik), Brunholmg 2, 6004 Ålesund
109 k Kleivenes	* 9.6	3.2	—	—	—	T	52	Heimd	52	11	Rasm.A.Sande P/R, 6089 Sandshamn
110 hf Beryl	* 57.0	13.0	4.0	494	1595	S	86	BMV	86	3000	Beryl A/S, Brunholmg 2, 6004 Ålesund
113 å Sabben	* 6.8	2.0	—	—	—	T	56	Sabb	55	4	Dankert Skarmyr, 6087 Kvamsøy
134 å Gut	* 6.7	1.8	—	—	—	T	48	Sabb	80	10	Johan Bringsvor, 6089 Sandshamn
140 kr Siva	* 9.4	3.0	—	7	—	P	74	Ford	74	68	Alvin Bringsvor, 6089 Sandshamn
160 k Norbris	* 14.7	4.2	—	21	—	T	55	Caterp	82	215	Gabriel Muren P/R, 6083 Haugsbygda
165 kr Stålegg Senior	* 33.4	7.6	—	215	—	S	79	Alpha	78	700	Einar Beitveit P/R, 6087 Kvamsøy
167 å Fjor Fisk	* 6.9	2.2	—	—	—	P	75	Perkin	75	81	Einar Beitveit P/R, 6087 Kvamsøy
174 å Snøgg	* 6.0	2.0	—	—	—	P	75	Sabb	79	10	Annfred Helland, 6089 Sandshamn
197 å Snøgg	* 7.5	2.6	—	—	—	T	57	Sabb	57	6	Harald Sandsbakk, 6089 Sandshamn
200 å Sjøblomst	* 5.9	1.9	—	—	—	T	57	Marna	55	5	Edv.Borgund, 6087 Kvamsøy
255 kr Gjømann	* 15.6	4.6	—	24	—	T	61	GM	78	250	Bård Muren, 6077 Gjerdsvika

## M-SA Sula — tilsynsmann: Farstad, Liv Anne \*\*, Fiskerisj.ktr., 6001 Ålesund

1 Tocama	* 9.4	3.0	—	7	—	P	75	MWM	75	102	Torbjørn Åsehaug, 6037 Eidsnes
2 å Eliten	* 8.8	2.9	.7	—	—	T	84	Zephor	84	50	Hans Brauthaug, 6030 Langevåg
3 Toro	* 8.9	2.8	—	6	—	T	87	Bedf	82	60	Odd L.Standal, 6035 Fiskarstrand
7 kr Fiskenes	* 33.8	7.1	—	199	—	S	67	Caterp	82	565	Jan K.Fiskerstrand P/R, 6035 Fiskarstrand
9 å Perlon	* 8.1	2.4	—	—	—	T	55	Sabb	76	10	Johan K.Blomvik, Valebuk, 6035 Fiskarstrand
10 kr Nøkken	* 11.2	3.1	—	8	—	T	54	Ford	78	120	Kjartan Furnes, 6035 Fiskarstrand
11 å Joint	* 9.2	2.8	—	—	—	T	80	Ford	80	68	Paul W.Jensen, 6030 Langevåg
12 å Solodd	* 8.7	2.9	—	—	—	T	76	Sabb	76	30	Ole Vadseth, 6030 Langevåg
13 k Prøven	* 11.8	3.6	—	9	—	T	12	MWM	82	102	Inge Bjørnevik, 6030 Langevåg
15 kr Sulafisk	* 33.0	6.4	—	167	—	S	55	Calles	69	690	Arnved Dyb P/R, 6036 Mauseidvåg
16 Vågen	* 8.9	2.7	—	5	—	T	74	Marna	70	36	Lauritz E.Måseidvåg, 6036 Mauseidvåg
18 kr Sulabas	* 10.2	3.2	—	9	—	P	82	Perkin	82	72	Odd Dybvik, 6035 Fiskarstrand
20 å Ingo	* 8.9	2.9	—	—	—	T	75	Sabb	75	30	Noris og Olav Dybvik P/R, 6030 Langevåg
21 kr Tona	* 9.7	3.3	—	—	—	T	82	Perkin	82	62	John Dybvik P/R, 6035 Fiskarstrand
22 å Tor	* 10.3	3.1	1.1	—	—	T	75	Sabb	78	68	Terje Blomvik, 6035 Fiskarstrand
24 å Bratt	* 8.4	2.6	—	—	—	T	72	Sabb	72	22	Asbjørn Brattheim, 6035 Fiskarstrand
25 å B-Våg	* 8.9	2.8	—	—	—	T	76	Sabb	75	30	Sverre B.Bjorkavåg P/R, 6037 Eidsnes
26 å Kvikk	* 8.4	2.8	—	—	—	T	72	Sabb	72	18	Leif O.Sunde, 6037 Eidsnes
28 kr Kjell	* 8.6	2.9	1.3	—	—	P	75	Sabb	75	30	Karsten Dybvikstrand P/R, 6035 Fiskarstrand
29 å Bamse 2	* 8.9	2.7	—	—	—	T	75	Sabb	79	30	Ole Stokke, Valebuk, 6035 Fiskarstrand
35 kr Svanen	* 9.9	3.1	—	8	—	T	78	Ford	78	68	Peder P.Fylling, 6030 Langevåg
42 k Mot	* 18.2	4.4	—	29	—	T	22	Kelvin	76	160	Osvold Karlsen, 6036 Mauseidvåg
50 kr Fiskeskjer	* 60.1	9.0	5.5	789	904	S	48	B & W	73	2160	K/S Fiskeskjer A/S, (Holen)B.266, 6030 Langevåg
53 kr Harbakken	* 13.0	4.3	—	21	—	T	78	Volvo	89	228	Kjartan Furnes, 6035 Fiskarstrand
62 kr Linda	* 7.3	2.4	—	—	—	T	53	Marna	59	24	Birger Fylling, Vedde, 6030 Langevåg
66 å Henrik Viking	* 9.7	2.3	—	—	—	A	58	BMC	65	42	Hans-Petter Vedde, 6030 Langevåg
67 k Salora	* 12.5	4.0	—	20	—	S	78	Yanmar	83	180	Torbjørn Solevåg, 6036 Mauseidvåg
69 å Nynapp	* 8.1	2.3	—	—	—	T	61	Sabb	61	16	Laurits K.Vasseth, 6030 Langevåg
75 Kjalken	* 8.2	2.8	—	—	—	P	72	Perkin	75	62	Jens L.Molvær, 6030 Langevåg
76 å Svalen	* 8.4	2.7	—	—	—	T	75	Bolind	75	24	Kaspar Eikrem, 6036 Mauseidvåg
80 Sulahav	* 10.6	3.0	.9	7	—	P	78	Thorny	82	96	Leif Tore Dybvik, 6036 Mauseidvåg
81 å Nils Jr.	* 9.0	2.7	—	—	—	T	67	Sabb	67	16	Nils B.Salen, 6030 Langevåg
82 Lero	* 8.0	2.8	—	—	—	P	87	Ford	86	35	Harry Vangsnes, 6030 Langevåg
85 å Kjell	* 7.7	2.5	—	—	—	P	—	Sabb	69	18	Lars Korsnes, 6035 Fiskarstrand
88 å Sjøsprøyt	* 8.1	2.8	—	—	—	P	72	Ford	72	68	Laurits Fiskerstrand, 6035 Fiskarstrand

M-SA Sula

Farkostens nummer, type og navn	Meter			Tonn		Matr.	Bygge- år	Motor			Eierens (den korresponderende reder) navn og postadresse
	Lengde	Bredde	Dybde	I	II			Merke	Byggeår	H.K.	
90 å Håpet	9.1	3.2	—	—	—	T	78	Leyl	78	63	Laurits Solevåg, 6037 Eidsnes
99 kr Per	* 9.2	2.9	—	—	—	T	69	Perkin	71	35	Peder J.røbekk, 6036 Mauseidvåg
102 kr Rune	9.7	3.5	—	—	—	P	80	Perkin	80	62	Arne Talberg, 6030 Langevåg
234 kr May Liss	* 14.4	4.2	—	19	—	T	60	Cumm	76	200	Lisbeth Furnes P/R, 6035 Fiskarstrand

M-SJ Skodje — tilsynsmann: Midtliid, Oddbjørn, 6260 Skodje

4 kr Terna	* 8.4	2.5	—	—	—	P	80	Yanmar	78	30	Helmar Vik, 6260 Skodje
7 å Stål	8.4	2.5	—	—	—	T	62	Sabb	74	18	Kjell Flem, 6293 Longva
12 å Gudmundset	5.6	1.5	—	—	—	T	63	Evinr	69	6	Olav Gudmundset, 6240 Sjøholt
15 å Gudmund	6.8	2.0	—	—	—	T	76	Sabb	76	10	Alf Gudmundseth, 6260 Skodje
16 å Yukon	8.2	2.6	—	—	—	T	81	Sabb	78	30	Guttorm Flaten, 6260 Skodje
17 å Hårek	7.8	2.8	—	—	—	T	79	Leyl	77	47	Reidar Nystøyl, Spjelkavik, 6010 Ålesund
19 å Jabes	7.8	2.2	—	—	—	T	51	Sabb	68	8	Nikolai Almklov, 6057 Ellingsøy
20 å Lom	8.0	2.7	—	—	—	P	74	Volvo	74	36	Lars Moe, 6260 Skodje
22 å Gudmund	5.9	1.8	—	—	—	T	56	Mercur	46	20	Alf Gudmundseth, 6260 Skodje
23 å Elisabeth	5.0	1.6	—	—	—	T	62	Evinr	75	6	Petter Honningdal, 6240 Sjøholt
25 å Tampico	8.4	2.6	—	—	—	T	75	Sabb	75	22	Nikolai Almklov, 6057 Ellingsøy
30 å Oseka	8.4	2.6	—	—	—	T	74	FM	74	46	Kåre Nesvik, 6260 Skodje
33 kr Nyskjer	9.6	3.0	—	8	—	T	75	MWM	75	68	Olav Gudmundset, 6260 Skodje

M-SK Sykkylven — tilsynsmann: Farstad, Liv Anne \*\*\*, Fiskerisj.ktr., 6001 Ålesund

1 kr Havnevåg	* 9.2	3.0	—	7	—	T	66	Marna	66	36	Sven Bøe, 6230 Sykkylven
2 kr Lena	8.0	2.8	—	—	—	P	76	Sabb	76	30	Thomas Jarnes, 6222 Ikorannes
3 kr Bornholm Senior	* 8.3	2.8	—	4	—	T	76	Perkin	70	35	Olav Blakstad, 6222 Ikorannes
4 å Star	8.5	3.0	—	—	—	T	74	Perkin	74	35	Torvald Brunstad P/R, 6222 Ikorannes
6 kr Nautic	9.1	2.8	—	—	—	T	64	Sabb	59	10	Ken J.Grotle, Søvikdal, 6230 Sykkylven
7 å Bjella	8.0	2.5	—	—	—	T	74	Sabb	74	22	Øystein Sætre, 6222 Ikorannes
9 kr Pia	10.0	3.1	—	—	—	T	81	Merc	75	109	Eiler Eilertsen, 6222 Ikorannes
10 kr Maro	* 9.7	3.6	1.2	—	—	T	82	Ford	82	120	Victor Williamsen, 6222 Ikorannes
20 å Glunt	8.1	2.2	—	—	—	T	66	FM	66	22	Ottar Johnsen, 6222 Ikorannes
32 å Småflud	7.5	2.6	—	—	—	T	74	Sabb	74	22	Olav P.Sandvik, 6230 Sykkylven
34 å Rapp 2	* 7.5	2.4	—	—	—	T	69	Sabb	69	12	Leif Sjøholt, 6222 Ikorannes
36 å Ny-Idun	9.7	2.7	—	—	—	T	59	Nogva	—	10	Jan Sætre P/R, 6230 Sykkylven
132 kr Eldorado	* 32.5	7.0	3.8	168	272	S	74	Alpha	74	550	Jan B.Aure P/R, 6230 Sykkylven

M-SL Stranda — tilsynsmann: Vinje, Knut, 6250 Stordal

13 å Parelus	4.7	1.7	—	—	—	T	50	Real	50	5	Karl S.Hove, 6250 Stordal
14 Persn	6.4	2.2	—	—	—	P	83	Bukh	84	20	Arne Vinje, 6250 Stordal
19 å Von 2	5.6	1.8	—	—	—	P	70	Sabb	58	10	Knut Vinje, 6250 Stordal
21 kr Pioner	8.8	2.4	—	—	—	T	59	Sabb	78	30	Per Winsnes, 6250 Stordal

M-SM Smøla — tilsynsmann: F.retll. Smøla, 6577 Nordsmøla

1 k Maj	* 9.4	3.1	—	—	—	T	73	Volvo	75	75	Kåre Høghaug, 6577 Nordsmøla
2 å Duen	6.0	2.3	—	—	—	P	83	Sabb	83	10	Olaus Albertsen, 6585 Veidholmen
3 ht Ingar Iversen	* 61.5	12.8	7.6	945	1905	S	88	Wärts	88	3342	Brødr.Iversens F.Båted. P/R, (Iversen), 6577 Nordsmøla
5 kr Mil	8.1	2.5	—	—	—	T	53	Sabb	72	22	Arthur Møllerop, 6580 Vestsmøla
6 å Jan Yngve	4.9	1.9	—	—	—	P	81	Honda	81	10	Harald Pettersen, 6585 Veidholmen
7 Heidi	6.5	2.3	—	—	—	T	73	Mitsub	87	22	Magnar Hannasvik, Innsmøla, 6570 Edøy
8 å Tor	6.9	2.2	—	—	—	T	48	Sabb	63	5	Kristian Lervik, 6577 Nordsmøla
9 å Apollo	8.4	3.1	—	—	—	T	75	Ford	75	68	Leif Hopmark, Innsmøla, 6570 Edøy
10 å Svein	4.6	1.6	—	—	—	P	76	Suzuki	84	4	Olai Hottran, 6585 Veidholmen
11 Åia	* 8.8	2.6	—	7	—	P	80	Sabb	80	30	Ivar Aspaas, 6585 Veidholmen
12 å Havleik	6.0	1.9	—	—	—	T	57	Sabb	60	5	Arnfinn Lie, 6580 Vestsmøla
14 kr Rødving	* 8.1	2.7	1.2	—	—	P	83	Nogva	83	50	Kjell Kristiansen P/R, 6585 Veidholmen

# Møre og Romsdal

## M-SM Smøla

Farkostens nummer, type og navn	Meter			Tonn	Matr.	Bygge- år	Motor			Eierens (den korresponderende reder) navn og postadresse	
	Lengde	Bredde	Dybde				Merke	Byggeår	H.K.		
15 å Draug	* 8.1	2.8	—	—	—	T	68	Sabb	80	22	Noralf Reitan, Innsmøla, 6570 Edøy
16 å Nybølgen	6.8	2.0	—	—	—	T	61	Sabb	60	8	Rasmus Kruse, 6580 Vestsmøla
18 å Lagun	* 8.7	2.7	—	—	—	T	76	Bedf	72	70	Odd Arnøy, Innsmøla, 6570 Edøy
19 kr Rubin	6.9	2.2	—	—	—	P	78	Sabb	78	22	Ragnar Myklebust, 6577 Nordsmøla
20 å Marna	7.5	2.5	—	—	—	T	60	Marna	60	16	O.Skomsøy, Steinsøyenes, 6570 Edøy
21 Smily	* 9.1	3.0	—	—	—	P	79	Ford	79	80	Jørgen Leonhardsen, 6585 Veidholmen
22 å Jon Arve	4.8	1.7	—	—	—	P	79	Penta	73	25	Harald Hannasvik, 6580 Vestsmøla
23 å Havfalk	8.0	2.6	—	—	—	T	78	Sabb	78	22	John Kruse, 6580 Vestsmøla
24 å Rabb	7.8	2.5	—	—	—	T	60	Sabb	71	16	Frants Ribe Skomsøy, 6580 Vestsmøla
26 å Fram	* 8.1	2.6	—	—	—	T	79	Sabb	78	22	Kristian Vestheim P/R, Innsmøla, 6570 Edøy
27 Alken	7.8	2.6	—	—	—	T	82	Sabb	82	22	Inge Grøseth, Nordvika, 6570 Edøy
29 å Bernt	5.1	1.9	—	—	—	P	79	Tohats	79	25	Bernt Tysnes, Innsmøla, 6570 Edøy
30 Ole Junior	* 9.4	3.2	—	—	—	T	78	Ford	78	72	Ole Holm, 6580 Vestsmøla
31 Aina	* 7.9	2.8	1.3	—	—	P	86	Perkin	73	47	Bjørn Brevik, Innsmøla, 6570 Edøy
32 å Ove	7.5	2.6	—	—	—	T	69	Sabb	87	30	John Hopshaug, Hopen, 6577 Nordsmøla
33 å Tor	6.9	2.5	—	—	—	T	70	Sabb	51	5	Einar Nordseth P/R, 6585 Veidholmen
34 å Helge	6.5	2.1	—	—	—	T	64	Marna	74	5	Nils Magne Storvik, 6580 Vestsmøla
35 å Kverven	5.7	1.7	—	—	—	T	37	Suzuki	84	5	Peder B. Leonhardsen, 6585 Veidholmen
36 O.K.Senior	* 12.2	3.7	—	10	—	A	75	Perkin	85	109	Arild og Andreas Knutsen P/R, 6585 Veidholmen
38 å Smart	6.5	2.2	—	—	—	T	49	Sabb	74	10	Lars Holten-Dyrnes, Edøy, 6570 Edøy
39 å Hansvik	5.4	2.1	—	—	—	P	87	Yamaha	87	30	Henry Kruse, 6580 Vestsmøla
40 å Dorg	5.9	2.1	—	—	—	P	67	Farym	81	16	Leif Aspaas, 6585 Veidholmen
42 å Per	6.5	1.8	—	—	—	T	51	Sabb	79	10	Peder Gjølset, Innsmøla, 6570 Edøy
43 kr Dyrøy	* 10.3	3.1	—	7	—	T	70	Ford	74	70	Rolf Åstasund, Innsmøla, 6570 Edøy
44 Mia	7.5	1.9	—	—	—	P	80	Evinr	83	35	Odd Johan Knutsen, 6585 Veidholmen
46 å Leo	5.1	1.9	—	—	—	P	78	Suzuki	84	9	Jørgen Leonhardsen P/R, 6585 Veidholmen
47 Flid	* 10.6	3.4	—	10	—	P	77	MWM	77	102	P.Og K.Aspaas P/R, 6585 Veidholmen
48 k Karius	* 8.1	2.7	—	—	—	P	82	BMW	82	45	Nils Aspaas P/R, 6585 Veidholmen
49 kr Nordgrunn	* 9.4	2.9	—	—	—	T	81	Ford	81	100	Jann Hellesfjord, 6585 Veidholmen
51 å Odd	5.3	1.6	—	—	—	T	53	Kvik	52	4	Reidulf Sørøy, Innsmøla, 6570 Edøy
52 å Peiko	5.5	1.7	—	—	—	T	82	Yamaha	82	9	Kjell Kristiansen, 6585 Veidholmen
53 kr Vanja	* 13.5	4.5	—	21	—	T	62	Scania	82	182	Kristian Lervik P/R, 6577 Nordsmøla
54 N.K. Senior	7.5	2.5	—	—	—	T	61	Sabb	69	16	Melvin Karlson, 6577 Nordsmøla
55 Hilde Anita	* 12.2	3.9	1.7	18	—	A	88	Volvo	88	160	Edgar Holberg P/R, Nordvika, 6570 Edøy
56 å Gjesling	5.2	1.7	—	—	—	P	88	Yamaha	88	8	Arne Solvær, 6580 Vestsmøla
57 å Måken	6.0	1.6	—	—	—	T	63	Marna	63	4	Oddvar Stensø P/R, Innsmøla, 6570 Edøy
58 å Rapp	6.1	2.1	—	—	—	T	58	Marna	59	4	Nils Blakstad, 6580 Vestsmøla
59 å Svint	5.9	1.7	—	—	—	T	50	Sabb	74	10	Kristian Øien, 6577 Nordsmøla
60 å Håpet	8.7	2.8	—	—	—	T	75	Sabb	75	30	Arne Bjerkan, 6580 Vestsmøla
61 å Luski	6.0	1.9	—	—	—	T	64	Marna	64	6	Erling Møyholm, 6580 Vestsmøla
62 å Ruggen	4.5	1.8	—	—	—	T	79	Mercur	84	10	Ben-Marvin Steffensen, Innsmøla, 6570 Edøy
63 å Lena	6.1	2.1	—	—	—	T	81	Sabb	68	10	Kjell Pettersen, 6585 Veidholmen
64 å Spurven	6.2	2.2	—	—	—	T	54	Sleipn	54	5	Bjarne Pettersen, 6585 Veidholmen
65 å Måken	6.2	2.2	—	—	—	T	54	Sabb	78	10	Jakob A.Bækken, 6577 Nordsmøla
66 kr Brattværing	* 13.6	4.4	—	24	—	T	80	GM	80	185	Leif Hagen P/R, 6580 Vestsmøla
68 å Iris	5.3	2.0	—	—	—	P	87	Mercur	83	18	Finn A.Gjølset, Innsmøla, 6570 Edøy
69 å May	5.9	2.1	—	—	—	T	72	Sabb	72	10	Harry Reitan, Innsmøla, 6570 Edøy
70 Aanes	* 9.5	3.0	1.3	—	—	T	89	Mitsub	89	90	Per Arild Hannasvik, Innsmøla, 6570 Edøy
71 Mea	* 8.0	2.5	—	—	—	P	80	Leyl	79	50	Ottar Kristiansen, 6585 Veidholmen
72 å Ny Teddy	4.2	1.7	—	—	—	P	88	Mercur	87	9	Odderholm, Innsmøla, 6570 Edøy
74 å Viking	7.2	2.5	—	—	—	T	62	Sabb	80	30	Fredrik Fredriksen, 6585 Veidholmen
75 Arve	6.9	2.5	—	—	—	T	67	Sabb	78	18	Jakob Flataukan, 6580 Vestsmøla
76 å Alf Hugo	7.3	2.6	—	—	—	T	84	Sabb	82	30	Alf Antonsen, 6585 Veidholmen
77 Flessa	7.5	2.3	—	—	—	T	57	Sabb	71	20	Kristoffer Olsen, 6585 Veidholmen
78 å Karo	6.1	1.8	—	—	—	P	70	Volvo	78	22	Jakob O.Dyrnes, 6580 Vestsmøla
80 kr Heidi	* 8.6	2.5	—	—	—	T	58	Volvo	74	68	John Stenberg, Innsmøla, 6570 Edøy
81 å Nils S.	* 9.1	2.8	—	—	—	T	77	Sabb	77	30	Jarle Spersøy, Nordvika, 6570 Edøy
82 å Turid	3.9	1.6	—	—	—	P	77	Yamaha	82	5	Bjarne Hatmose, Brennskog, 6580 Vestsmøla
83 å Glup	6.9	2.5	—	—	—	T	62	Sabb	62	8	Hermann Gulla, 6580 Vestsmøla
84 å Rana	5.3	2.0	—	—	—	P	78	Yamaha	83	40	Ernst E.Hagen, 6580 Vestsmøla
85 å Anne	5.2	1.5	—	—	—	T	34	Yamaha	78	5	Arnt Stensø, Innsmøla, 6570 Edøy
86 k Luton	* 9.9	3.2	—	10	—	T	75	MWM	80	68	Reidulf Sørøy, Innsmøla, 6570 Edøy

# Møre og Romsdal

## M-SM Smøla

Farkostens nummer, type og navn	Meter			Tonn	Matr.	Bygge- år	Motor			Eierens (den korresponderende reder) navn og postadresse		
	Lengde	Bredde	Dybde				Merke	Byggeår	H.K.			
87 kr	Evy Rita	7.5	2.5	—	—	—	T	59	Sabb	68	16	Emil Otterholm, Innsmøla, 6570 Edøy
88 å	Svinn	6.1	2.7	—	—	—	T	—	FM	68	4	Johan Holberg Hansen, 6577 Nordsmøla
90 kr	Bjørn.A.	6.6	2.2	—	—	—	P	75	Sabb	75	18	Bjørn Arild Hatmoso, Brennskog, 6580 Vestsmøla
91 kr	Frode	8.0	2.5	—	—	—	T	70	Ford	76	68	Kristian Sørøy, Innsmøla, 6570 Edøy
94 kr	Ny-Vidar	8.2	2.8	—	—	—	T	72	Sabb	76	30	Torgeir Tyrhaug, Innsmøla, 6570 Edøy
95 å	Svanen	6.9	2.5	—	—	—	T	68	Sabb	79	18	Alf Orholm, Rosvoll, 6570 Edøy
97 å	Pilot	5.1	1.9	—	—	—	P	78	Yamaha	78	15	Ottar Johansen P/R, Veidholmen
98	Bentor	* 8.5	2.6	.5	—	—	P	89	Sabb	89	65	Roald Bjørneraas, 6577 Nordsmøla
100	Petterson	* 10.5	3.4	2.0	11	—	P	89	Volvo	89	162	Egil Edinsen, 6585 Veidholmen
101	Vikan	6.1	1.9	—	—	—	T	48	Sabb	68	8	Johan Arild Gjernes, Innsmøla, 6570 Edøy
103 å	Mea	7.2	2.5	—	—	—	T	70	Sabb	70	10	John Nordseth, 6585 Veidholmen
104 å	Båten	4.6	2.0	—	—	—	P	72	Suzuki	85	8	Bjarne Stensønnes, Steinsønnes, 6570 Edøy
105 å	Marodd	* 7.6	2.5	—	—	—	P	82	Leyl	82	50	Jørgen Holm, 6580 Vestsmøla
106 kr	Nurre	6.0	2.1	—	—	—	T	56	Sabb	71	8	Asbjørn Møllerop, 6580 Vestsmøla
107 å	Leif	4.3	1.4	—	—	—	P	66	Yamaha	81	15	Lars Hopmark, Innsmøla, 6570 Edøy
108 å	Neptun	4.7	1.1	—	—	—	T	76	Evinr	76	6	Odd M.Holberg, 6577 Nordsmøla
109 å	Kvikk	5.3	1.9	—	—	—	P	77	Yamaha	77	15	Alf Holberg, 6577 Nordsmøla
111 å	Nora	7.2	2.2	—	—	—	T	58	Sabb	58	8	Johan Brevik, 6577 Nordsmøla
112 å	Kåre Isak	7.3	2.5	—	—	—	T	84	Sabb	84	10	Kristian Hopen P/R, 6577 Nordsmøla
114 å	Anita	7.2	2.3	—	—	—	T	72	Sabb	72	18	Morten Holm, Edøy, 6570 Edøy
115 kr	Øystein	* 6.8	2.4	—	—	—	P	84	Sabb	82	10	Kåre Nordseth P/R, 6585 Veidholmen
118 å	Skøya	6.3	2.1	—	—	—	T	59	FM	50	6	Gunnar Strand, 6585 Veidholmen
120 å	Kjell Jøran	4.5	1.5	—	—	—	P	73	Mercur	80	4	Johan Hansen, 6585 Veidholmen
121 å	Pippi	4.9	1.7	—	—	—	P	70	Yamaha	74	5	John Mortensen, 6580 Vestsmøla
122 å	Junior	5.6	1.7	—	—	—	T	15	Volvo	77	6	John Grønvik, Innsmøla, 6570 Edøy
125	Vågar	* 23.9	6.2	3.2	—	81	S	54	Wichm	61	450	Vågar Ans P/R, (Adolf Strand), 6585 Veidholmen
126 kr	Tambar	* 7.8	2.8	—	—	—	T	73	Marna	72	28	Olaf Hannes, Edøy, 6570 Edøy
127 å	Duen	7.2	2.5	—	—	—	T	55	Sabb	76	10	Nils Magne Holberg, 6580 Vestsmøla
128 å	Asgeir	5.0	1.9	—	—	—	P	82	Suzuki	83	10	Jarle Hansen, 6585 Veidholmen
129 å	Krasin	7.3	2.1	—	—	—	T	42	Sabb	82	10	Karl Nordseth, 6585 Veidholmen
130 å	Håvard	5.1	1.9	—	—	—	P	77	Yamaha	77	15	Petter Edinsen, 6585 Veidholmen
131 kr	Rapp	7.6	2.6	1.8	—	—	P	79	Sabb	79	22	Petter Høghaug, 6577 Nordsmøla
133 å	Cato	5.0	2.0	—	—	—	T	78	Mercur	80	5	Ketil Olsen, 6585 Veidholmen
135 å	Slettvåg	* 8.6	2.7	1.0	—	—	T	79	Sabb	77	30	Toralf Jonassen, 6580 Vestsmøla
136 å	Stril	6.2	1.7	—	—	—	T	52	Sabb	78	10	D.Stensønnes, Steinsønnes, 6570 Edøy
137	Ivar H	* 8.0	2.8	—	—	—	P	74	Leyl	77	115	Anders E.Neerland, 6580 Vestsmøla
140 å	Ida	7.0	2.6	—	—	—	T	70	Sabb	67	8	Gunnar Berget, Innsmøla, 6570 Edøy
141 å	Ole	5.6	1.8	—	—	—	T	55	Marna	55	8	Even Antonsen P/R, 6585 Veidholmen
142 å	Måkeskjær	* 7.8	2.5	—	—	—	T	59	Ford	74	60	Jarle Johansen, Nordvika, 6570 Edøy
143	Ramsøyfjord	8.2	2.9	—	4	—	P	73	Perkin	79	38	Jarle Johansen, Innsmøla, 6570 Edøy
144 å	Frigg	6.2	2.1	—	—	—	T	45	Marna	58	4	Martin Lervik, Innsmøla, 6570 Edøy
145 k	Øybris	* 8.9	2.9	1.5	7	—	T	74	Perkin	73	35	Nils Tyrhaug, 6577 Nordsmøla
146 å	Klakken	5.1	1.6	—	—	—	K	69	Volvo	78	4	Oddmund Dalheim, Innsmøla, 6570 Edøy
147 å	Brig	5.6	1.8	—	—	—	T	65	Briggs	76	6	Harald Strømskag, Innsmøla, 6570 Edøy
150	Frank	* 7.4	2.6	—	—	—	P	83	Yanmar	83	33	Nils Hagen P/R, 6585 Veidholmen
151 å	Jeita	5.9	1.8	—	—	—	T	45	Tomos	71	5	Per Gunnar Sørstrand, Innsmøla, 6570 Edøy
153 å	Henko	8.2	2.8	—	—	—	T	81	Sabb	80	30	Harald Kåre Hannasvik, 6580 Vestsmøla
157 å	Anetta	6.7	2.2	—	—	—	T	71	Sabb	71	10	Markus Fagerheim, 6577 Nordsmøla
158 k	Dyrnesvåg	* 37.5	6.3	—	209	—	S	1	Wichm	68	500	Kåre Holm P/R, 6580 Vestsmøla
159 å	Sabb	6.9	2.2	—	—	—	T	45	Sabb	64	8	Johan Osen P/R, Nordvika, 6570 Edøy
160 å	Bobby	5.0	2.0	—	—	—	P	73	Evinr	80	5	Andreas Knutsen, 6585 Veidholmen
164 å	Loyal	6.2	1.9	—	—	—	T	59	Sabb	64	8	Johan Øyen, 6577 Nordsmøla
165 kr	Berghora	* 10.4	3.4	—	12	—	T	79	MWM	79	102	Odd Holm, 6580 Vestsmøla
166 å	Hil	6.4	1.9	—	—	—	T	48	Marna	68	5	Jan Frantsvåg, Innsmøla, 6570 Edøy
168	Kai Atle	* 7.8	2.6	1.0	—	—	P	85	Bukh	85	48	Anders B.Strand, 6585 Veidholmen
169 å	Bambi	5.1	1.9	—	—	—	P	77	Yamaha	77	9	Bjarne Holm, 6580 Vestsmøla
170 å	Bølgen	7.2	2.2	—	—	—	T	44	Sabb	55	5	Johnny Lie, 6577 Nordsmøla
171 å	Olav	5.1	1.5	—	—	—	T	38	Mercur	76	4	Olav Kruse, 6580 Vestsmøla
172 å	Bruse	7.8	2.6	—	—	—	T	67	Sabb	66	6	Knut Riise, Hopen, 6577 Nordsmøla
174 å	Njård	4.5	1.7	—	—	—	P	73	Penta	72	12	Nils Rognskog, Innsmøla, 6570 Edøy
175 å	Renato	* 9.1	2.8	—	—	—	T	76	Perkin	76	35	Arne Høghaug, 6577 Nordsmøla
176 å	Skaarungen	6.4	2.0	—	—	—	T	61	Marna	61	5	Ingolf Dahl, Nordvika, 6570 Edøy

# Møre og Romsdal

## M-SM Småla

Farkostens nummer, type og navn	Meter			Tonn	Matr.	Bygge- år	Motor		Eierens (den korresponderende reder) navn og postadresse			
	Lengde	Bredde	Dybde				Merke	Byggeår H.K.				
178	Øymar	* 6.7	2.3	—	—	—	P	82	Yanmar	82	33	Øyvind Holm, 6580 Vestsmøla
180	Vito	6.9	2.5	—	—	—	T	56	Sabb	70	10	Steinar Arnøy, 6580 Vestsmøla
182	Rex	6.1	2.0	—	—	—	T	65	Sabb	79	10	Kristoffer P.raaket, 6580 Vestsmøla
183	å Ra	5.1	1.9	—	—	—	P	79	Yamaha	78	15	Nils Aspaas, 6585 Veidholmen
184	kr Leiken	8.3	3.1	—	—	—	T	72	Ford	74	68	Trygve Kjønnø, Innsmøla, 6570 Edøy
185	å Småen	4.7	1.8	—	—	—	P	69	Suzuki	70	4	J.Stensønnes, Steinsøynes, 6570 Edøy
186	kr Ole S.	* 7.2	2.8	—	—	—	T	72	Mitsub	85	34	Bernt Tysnes, Innsmøla, 6570 Edøy
188	å Ørnvik	4.1	1.5	—	—	—	P	84	Suzuki	84	15	Inge Stensø, Innsmøla, 6570 Edøy
189	å Oddny	6.3	2.2	—	—	—	T	80	Sabb	81	10	Jarle Skomsøy, Innsmøla, 6570 Edøy
190	å Svanen	6.2	2.0	—	—	—	T	59	Marna	59	5	Einar Gulla, 6577 Nordsmøla
191	å Fisk	6.9	2.3	—	—	—	T	59	Sabb	67	8	Hans Petter Tysnes, Innsmøla, 6570 Edøy
193	å Monika	5.2	1.8	—	—	—	T	85	Suzuki	85	9	Olav Hatmøse, 6580 Vestsmøla
195	å Ausa	5.2	1.6	—	—	—	T	81	Marin	81	6	Harald Iversen, 6577 Nordsmøla
196	å Fant	6.7	1.8	—	—	—	T	45	Marna	53	5	Mikal A.Eines, 6580 Vestsmøla
197	kr Bragd	* 10.3	3.4	1.0	—	—	T	54	Perkin	71	96	Hilmar Kjønnøy, Innsmøla, 6570 Edøy
198	å Rex	5.5	1.7	—	—	—	T	70	Marin	83	4	Rolf Blakstad, 6580 Vestsmøla
199	å Ternen	7.3	2.5	—	—	—	T	84	Sabb	81	10	Peder Hommelhaug, 6577 Nordsmøla
200	å Pluto	* 6.3	2.2	.8	—	—	T	57	Sabb	80	10	Nils N.reitan, Innsmøla, 6570 Edøy
201	å Eva Grete	5.0	1.6	—	—	—	T	78	Honda	84	10	Åge P.Eines P/R, 6580 Vestsmøla
203	Ny-Viking	* 13.3	3.8	—	20	—	S	80	GM	87	190	Olav Fredriksen, 6585 Veidholmen
205	kr Korol II	7.4	2.5	—	—	—	T	77	Sabb	71	22	Kjell Karstensen, Innsmøla, 6570 Edøy
206	Sjøbas	* 34.2	7.0	—	189	—	S	71	Alpha	71	500	A/S Sjøbas, (K.Kristiansen), 6585 Veidholmen
207	å Uran	6.5	2.2	—	—	—	T	72	Sabb	72	10	Helge Dønheim, 6580 Vestsmøla
208	Solon	* 8.0	2.8	1.3	—	—	P	86	Isuzu	86	50	Anders Iversen, 6577 Nordsmøla
210	kr Fiskebank	* 28.8	6.5	—	130	203	S	65	Caterp	79	850	Torkil Hopmark P/R, Innsmøla, 6570 Edøy
211	å Wilhelm Jr.	5.4	2.1	—	—	—	P	85	Johns	83	25	Steinar Speisøy, 6580 Vestsmøla
212	å Eko	4.7	1.7	—	—	—	P	84	Yamaha	85	15	Kolbjørn Aspaas, 6585 Veidholmen
214	å Geir	5.0	1.7	—	—	—	T	60	Yamaha	60	5	Geir E.Sivertsen, 6585 Veidholmen
218	kr Holmingen	* 26.4	6.0	—	84	—	T	41	Kelvin	75	440	Harald J.Hannesvik P/R, 6580 Vestsmøla
219	å Robin Senior	7.6	2.7	—	—	—	T	77	Volvo	86	88	Jan Hellesfjord, 6585 Veidholmen
222	å Tarina	6.5	2.2	—	—	—	T	56	Sabb	69	8	Stig Inge Wullum, 6577 Nordsmøla
227	å Snøgg	5.9	2.2	—	—	—	T	56	Sabb	61	10	Iver Hammervold, 6585 Veidholmen
229	å Småen	5.6	1.5	—	—	—	T	49	Penta	71	5	Jens Øien, 6577 Nordsmøla
230	Gunnar Egil	* 9.2	3.2	—	9	—	P	85	MWM	85	75	Sigmund Edinsen, 6585 Veidholmen
234	Vattholm	* 6.7	2.3	—	—	—	P	84	Yanmar	84	22	Jakob Sivertsen, 6585 Veidholmen
236	å Snøgg	6.2	2.0	—	—	—	T	48	Sabb	72	10	Kristian Søry, Innsmøla, 6570 Edøy
237	å Torp	5.0	1.5	—	—	—	T	71	Cresc	71	4	Olaus Hansen, 6585 Veidholmen
239	å Arild	6.7	2.3	—	—	—	T	59	FM	52	6	Arvid Reirå, 6585 Veidholmen
240	å John Rune	6.9	2.3	—	—	—	T	63	Volvo	68	15	John Grønvik, Innsmøla, 6570 Edøy
242	kr Ny Miløy	* 30.9	6.4	—	160	—	S	49	Grenaa	78	1000	A.H.Neerland A/S, (H.Neerland), 6570 Edøy
244	å Sjøgutt	8.4	2.8	—	—	—	T	72	Sabb	58	6	Asbjørn Rokstad, Nordvika, 6570 Edøy
245	å Nordmann	6.5	2.2	—	—	—	T	50	Sabb	59	4	Arne Storvik, 6580 Vestsmøla
250	kr Skulegg	* 17.5	5.1	—	44	—	S	63	Kelvin	75	335	Jan I.Storvik P/R, 6580 Vestsmøla
252	å Bris	6.5	2.2	—	—	—	T	55	Sabb	79	10	Ole Reirå, Nordvika, 6570 Edøy
254	Stensøyvåg	* 14.2	4.7	2.1	—	—	T	85	Scania	85	250	Ottar Stensø P/R, Innsmøla, 6570 Edøy
255	å Solo	8.2	2.6	—	—	—	T	63	Sabb	79	22	Svein Hannasvik, Innsmøla, 6570 Edøy
262	å Sabb	6.5	2.2	—	—	—	T	52	Sabb	49	4	K.Olausen, Brattvær, 6580 Vestsmøla
264	å Ingrid	3.9	1.5	—	—	—	T	82	Suzuki	82	3	Albert Hånsvik, Nordvika, 6570 Edøy
265	å Måken	7.1	2.2	—	—	—	T	47	Volvo	76	19	Jakob Rangnes, Innsmøla, 6570 Edøy
267	å Brosund	6.9	2.2	—	—	—	T	56	Sabb	40	4	H.Stensønnes, Steinsøynes, 6570 Edøy
268	å Jarle	8.7	2.6	—	—	—	T	46	Mitsub	87	50	Augustinus Jøssøy, Innsmøla, 6570 Edøy
270	å Bris	8.0	2.7	—	—	—	T	58	Merc	64	42	Asbjørn Stensønnes, Innsmøla, 6570 Edøy
271	Sankey	* 10.6	3.4	—	11	—	P	86	Merced	86	116	Erling Rokstad, 6585 Veidholmen
272	å Lady Merete	4.9	1.8	—	—	—	P	85	Suzuki	85	15	Terje Holm, 6580 Vestsmøla
288	å Arian	4.0	1.6	—	—	—	P	81	Marin	79	28	Magnar Dragseth, Edøy, 6570 Edøy
292	å Liv	7.2	2.3	—	—	—	T	58	Sabb	82	30	M.Hannasvik, Rosvoll, 6570 Edøy
297	å Bris	6.7	1.8	—	—	—	T	53	Sabb	59	8	Jan Åge Gulla, Innsmøla, 6570 Edøy
299	kr Barry	* 8.8	2.9	1.0	—	—	T	67	Volvo	72	56	Hjalmar O.Holmen, 6577 Nordsmøla
300	å Måken	5.0	1.5	—	—	—	T	71	Cresc	69	5	Gustav Vestheim, Innsmøla, 6570 Edøy
303	å Solbris	7.4	2.3	—	—	—	T	76	Sabb	75	18	Jarle Hakkebo, 6585 Veidholmen
305	Mona	* 9.7	3.2	—	—	—	T	80	Ford	80	68	Bjarne Holm, 6580 Vestsmøla
309	Brødrene Reitan	* 13.5	4.3	—	23	—	A	79	GM	80	230	Nils Reitan P/R, Innsmøla, 6570 Edøy

## M-SM Smøla

Farkostens nummer, type og navn	Meter			Tonn		Matr.	Bygge- år	Motor			Eierens (den korresponderende reder) navn og postadresse
	Lengde	Bredde	Dybde	I	II			Merke	Byggeår	H.K.	
310 å Hilde	7.2	2.2	—	—	—	T	56	Sabb	64	8	Ole Olsen, Innsmøla, 6570 Edøy
311 å Måken	5.9	1.6	—	—	—	T	—	Cresc	69	4	Alfred Reiråskag, Nordvika, 6570 Edøy
313 å Kurt	5.8	2.1	—	—	—	T	62	Sabb	62	8	Ingvar Hogsnes, Innsmøla, 6570 Edøy
314 Gå På	* 7.0	2.4	—	—	—	P	82	Sabb	80	30	Halvard Moe, Edøy, 6570 Edøy
315 Kjellskjær	* 7.6	2.5	—	—	—	P	84	Leylan	84	38	Oddmund Jakobsen, 6585 Veidholmen
317 å Alken	6.2	2.3	—	—	—	T	57	Sabb	76	10	Ernst Blakstad, 6580 Vestsmøla
319 Vegard	* 7.6	2.8	.9	—	—	T	87	Mitsub	87	50	Helge Hansen, 6585 Veidholmen
327 å Feringen	5.6	1.5	—	—	—	T	10	Cresc	71	4	Reidar Holm, Steinsøysund, 6577 Nordsmøla
328 Sailing	* 9.6	2.7	—	—	—	T	80	Sabb	80	30	Johan Hannasvik, 6580 Vestsmøla
329 å Mons	5.0	1.4	—	—	—	T	48	Yamaha	70	3	Edvard Algarheim, Innsmøla, 6570 Edøy
330 kr Nordvåg	* 9.3	3.1	—	6	—	T	76	Ford	75	68	Bersvein Dyrnes P/R, 6580 Vestsmøla
332 å Svint	6.4	1.9	—	—	—	T	53	Alda	52	5	Markus Rognskog, 6585 Veidholmen
335 å Rav	5.0	1.8	—	—	—	T	68	Chrysl	74	4	Torger Tyrhaug, Innsmøla, 6570 Edøy
340 å Havella	7.2	2.5	—	—	—	T	76	Sabb	63	8	Steinar Tyrhaug, Nordvika, 6570 Edøy
342 å Jakk	5.7	2.3	—	—	—	T	53	Sabb	84	10	Peder Gjøstøl, Innsmøla, 6570 Edøy
344 å Traust	6.9	2.2	—	—	—	T	48	Sleipn	64	8	Torleif Reirå, Nordvika, 6570 Edøy
345 k Sjøbris	* 10.1	3.2	—	8	—	T	70	Marna	70	48	Asbjørn Gulla, Innsmøla, 6570 Edøy
348 å Ålen	4.7	1.2	—	—	—	T	59	Mercur	68	4	Olaf Johannes, Edøy, 6570 Edøy
350 å Kaj	* 7.3	2.6	—	—	—	T	81	Sabb	81	22	Jakob Pettersen, 6585 Veidholmen
355 Randvær	* 7.9	2.6	—	—	—	P	83	Volvo	83	36	Johan Johansen P/R, 6585 Veidholmen
357 Alf Steinar	* 7.6	2.5	—	—	—	P	84	Yanmar	84	33	Alf Strand, 6585 Veidholmen
361 å Kvikk	8.1	2.5	—	—	—	T	42	Sabb	79	10	John Brun, 6580 Vestsmøla
364 å Karat	5.7	1.7	—	—	—	T	54	Sabb	73	10	Johan Dyrnes, Innsmøla, 6570 Edøy
367 kr Edøy	8.4	2.6	—	—	—	T	56	Sabb	71	20	Kristian Edøy, Edøy, 6570 Edøy
368 å Lun	7.3	2.5	—	—	—	T	58	Sabb	74	10	Alf Strømskag, Innsmøla, 6570 Edøy
371 å Tom	4.7	1.6	—	—	—	T	81	Johns	81	6	Lars Vikhals, 6585 Veidholmen
372 Perlon	* 7.8	2.6	—	—	—	P	75	BMC	87	37	Harry Reitan, Innsmøla, 6570 Edøy
380 å Bris	7.3	2.3	—	—	—	T	58	Sabb	58	8	Torvald Lervik, Innsmøla, 6570 Edøy
382 kr Havbris	* 35.2	6.8	—	206	—	S	55	Alpha	67	800	Karsten Reitan P/R, Innsmøla, 6570 Edøy
383 kr Zenit	9.2	2.8	1.1	—	—	T	64	Ford	76	72	G.Strandheim, Nordvika, 6570 Edøy
384 å Tore	5.7	1.8	—	—	—	T	61	Albin	61	16	Tore Røbekk, 6585 Veidholmen
387 kr Evelyn	* 8.6	2.8	—	—	—	T	78	Sabb	78	30	Alf Johannes, Nordvika, 6570 Edøy
390 å Ternen	6.5	2.2	—	—	—	T	54	Sabb	59	8	Iver Roksvåg, Innsmøla, 6570 Edøy
391 å Viktoria	5.3	1.9	—	—	—	P	69	Sabb	77	10	Arne Holm, 6580 Vestsmøla
396 å Snøgg	6.5	2.2	—	—	—	T	55	FM	55	5	Gabriel Roksvåg, Innsmøla, 6570 Edøy
398 å Nesodden	6.5	2.2	—	—	—	T	52	Sabb	78	10	Konrad Roksvåg P/R, Innsmøla, 6570 Edøy
400 å Robertson	4.7	1.6	.5	—	—	T	75	Hydema	82	9	Bjørnar Holberg, 6577 Nordsmøla
401 å Kvakk	4.8	1.9	—	—	—	P	84	Yamaha	86	30	Kåre Holm, 6580 Vestsmøla
404 kr Kai Håvard	7.5	2.6	—	—	—	T	56	Sabb	73	22	Michael Hannasvik, Innsmøla, 6570 Edøy
406 Korall	8.0	2.7	—	—	—	P	83	Sabb	71	68	Erling Kanestrøm, Innsmøla, 6570 Edøy
416 å Jahr	7.3	2.4	—	—	—	T	60	Sabb	60	8	Halfdan Johannessen, 6585 Veidholmen
419 å Bjørn	7.6	2.4	—	—	—	T	59	Sabb	75	10	Per Johan Dyrnes, 6580 Vestsmøla
420 kr Brødr.Holberg	* 12.0	3.4	—	11	—	T	44	Perkin	69	95	Oddbjørn Holberg, 6577 Nordsmøla
434 å Ivar	6.5	2.4	—	—	—	T	60	Sabb	75	10	Idar Daleng, Innsmøla, 6570 Edøy
438 å Måken	6.5	2.3	—	—	—	T	60	Sabb	68	8	Jarle Gulla, 6580 Vestsmøla
449 å Bjørg	6.4	2.1	—	—	—	T	60	Sabb	75	10	Knut Fagerheim, Hopen, 6577 Nordsmøla
450 ht Drotholm	* 47.0	10.5	7.1	408	846	S	86	Deutz	86	1500	A/S Drotholm Rederi, (N.Blakstad), 6580 Vestsmøla
451 å Per	6.9	2.2	—	—	—	T	57	Sabb	66	10	Petter Stensø P/R, Innsmøla, 6570 Edøy
460 å Peas	7.5	2.5	—	—	—	T	61	Sabb	72	10	Martinus Skomsø, 6580 Vestsmøla
465 å Tormod	7.8	2.5	—	—	—	T	59	Sabb	59	8	Einar Edøy, Edøy, 6570 Edøy
471 å Rapp	6.1	1.8	—	—	—	T	62	Sabb	75	10	Toralf Øyen, 6577 Nordsmøla
472 kr Sjøarm	* 40.5	7.0	—	296	—	S	58	Alpha	66	680	Nils Holms Søner, 6580 Vestsmøla
473 å Vena	7.5	2.8	—	—	—	T	82	Sabb	82	22	Arnfinn Furu, 6580 Vestsmøla
475 å Lisa	5.7	1.5	—	—	—	T	—	Cresc	64	4	Einar Monsøy, 6580 Vestsmøla
477 å Skagatind	8.0	2.6	—	—	—	T	79	Thorny	79	30	Lars Olausen, Edøy, 6570 Edøy
479 å Kodak	7.3	2.3	—	—	—	T	64	Perkin	78	10	Per Gjøvik, Nordvika, 6570 Edøy
480 kr Radik	* 9.4	3.1	—	—	—	T	65	Perkin	69	62	Olaus Hansen P/R, 6585 Veidholmen
495 kr Nils Holm	* 41.1	8.2	4.5	—	442	S	68	Wichm	68	800	Nils Holms Søner P/R, (Ole Holm), 6580 Vestsmøla
499 å Svint	5.6	1.8	—	—	—	T	40	Evinr	68	3	John Stenberg, Innsmøla, 6570 Edøy
500 å Robot	7.7	2.5	—	—	—	T	52	Sabb	77	22	Hilmar Watten, 6580 Vestsmøla

# Møre og Romsdal

## M-SR Surnadal

Farkostens nummer, type og navn	Meter			Tonn Matr.		Bygge- år	Motor			Eierens (den korresponderende reder) navn og postadresse	
	Lengde	Bredde	Dybde	I	II		Merke	Byggeår	H.K.		
7 å Viggo	7.1	2.4	—	—	—	T	67	Sabb	65	8	Kristian G.Svensli, Industriv., 6650 Surnadal
10 å Stille	5.6	1.8	—	—	—	T	61	Marna	61	4	Jon J.Øye, 6652 Surna
12 å Gløna	6.9	2.0	—	—	—	T	52	Sabb	56	8	Olaf M.Svensli, 6650 Surnadal
14 å Lommen	6.7	1.8	—	—	—	T	29	Marna	39	5	Peder Hammes, Årnes, 6650 Surnadal
23 å Per	5.4	1.7	—	—	—	T	56	Seagul	56	4	Idar Sæterbø, 6642 Stangvik
28 å Wing I	5.3	1.8	—	—	—	P	76	Suzuki	71	7	Lars T.Varmøy, 6660 Bæverfjord
31 Plankton	* 9.3	2.8	1.9	9	—	P	88	Cumm	88	130	John Hunnes, 6652 Surna
36 å Runnholm	5.9	1.8	—	—	—	T	58	Marna	58	5	John E.Settem, Bøfjorden, 6660 Bæverfjord
38 å Bukken	6.7	2.3	—	—	—	P	75	Bukh	75	20	Ingvald Bævre, 6650 Surnadal
39 å Bøland	5.1	1.5	—	—	—	T	59	Cresc	65	4	Ingvald Bøe, Bøfjorden, 6660 Bæverfjord
40 å Rapp	7.2	2.2	—	—	—	T	54	FM	—	7	Gunnar Bøe P/R, Bøfjorden, 6660 Bæverfjord
42 å Knurr	5.3	1.5	—	—	—	T	60	Sleipn	58	3	Bernhard Bøklepp, Bøfjorden, 6660 Bæverfjord
44 å Kobben	4.9	1.5	—	—	—	T	26	Cresc	66	4	Ivar Bøe, Bøfjorden, 6660 Bæverfjord
45 å Odin	7.2	2.2	—	—	—	T	38	Sleipn	58	8	Olav Linvåg, Årnes, 6650 Surnadal
46 å Bøingen	5.6	1.5	—	—	—	T	55	Cresc	66	4	Gunnar Kallset, Bøfjorden, 6660 Bæverfjord
49 å Kalle	5.6	2.0	—	—	—	T	50	Sleipn	60	2	Ingvald Bævre, 6650 Surnadal
50 Ra II	7.9	2.8	—	—	—	P	84	BMW	84	45	Ottar Halle, 6645 Todalen
51 å Tor	5.6	1.8	—	—	—	T	58	Seagul	63	4	Bernt Ness, 6650 Surnadal
55 å Sleipner	7.2	1.8	—	—	—	T	56	Sleipn	55	5	Ole L.Varmøy, 6660 Bæverfjord
56 Friskus	8.1	2.8	—	—	—	T	—	Sabb	80	18	Åge Sæterøy, Bøfjorden, 6660 Bæverfjord
57 å Kåre	5.3	1.6	—	—	—	T	50	Cresc	64	4	Ingebrikt Bøklepp, Bøfjorden, 6660 Bæverfjord
58 å Lovinda	5.3	1.8	—	—	—	T	65	Cresc	65	4	Sivert Strand, 6652 Surna
60 å Jan	5.3	2.3	—	—	—	T	56	Marna	56	5	Leif Gjengstø, Bøfjorden, 6660 Bæverfjord
62 å Snerten	6.1	2.2	—	—	—	T	54	Marna	54	5	Lars E.Bøe, Bøfjorden, 6660 Bæverfjord
63 å Lasse	5.6	1.5	—	—	—	T	40	Johns	61	3	Lars Solem, 6650 Surnadal
64 å Odd	5.0	1.7	—	—	—	T	72	Yamaha	71	5	Magnus Bele, Åsgard, 6660 Bæverfjord

## M-ST Stranda — tilsynsmann: Tryggestad, Trygve, 6218 Hellesylt

## M-SU Sunndal — tilsynsmann: Spjutvold, Tormod, 6600 Sunndalsøra

2 å Trygg	5.9	2.3	—	—	—	T	60	Marna	36	6	Henning Røe, 6600 Sunndalsøra
3 å Ploy	6.5	2.0	—	—	—	T	58	Volvo	58	6	Marvin Mulvik, 6635 Meisingset
6 å Ternen	5.6	1.3	—	—	—	T	43	Sea H	52	5	Einar O.Flå, 6620 Ålvundeid
10 å Lomen	5.0	1.7	—	—	—	T	55	Evinr	58	5	Nils Grytnes, 6610 Øksendal
12 å Vito	7.2	2.3	—	—	—	T	63	Sabb	62	8	Sivert Strand, 6622 Ålvundfjord

## M-SØ Sandøy — tilsynsmann: F.røttl. Sandøy, Boks 49, 6410 Midsund

2 å Sabb	* 7.4	2.5	1.0	—	—	T	72	Sabb	66	8	Idar Iversen, 6423 Ona
3 å Hauk	8.1	2.8	—	—	—	T	67	Sabb	67	16	Asbjørn Olsen, 6428 Myklebost
5 å Brasken	7.9	2.3	—	—	—	T	63	Marna	63	24	Lars Bakke, 6428 Myklebost
6 å Brutus	5.4	2.1	—	—	—	P	81	Yamaha	83	28	John Andreas Eivindsen, 6425 Finnøy
7 Strandar	* 17.3	4.0	2.5	—	34	S	80	Volvo	81	150	Askjell Breivik, 6428 Myklebost
9 å Bengt Ove	* 8.8	3.0	—	—	—	P	76	MWM	75	102	Kåre L.Brunvoll, 6427 Harøy
11 Utror	8.1	2.8	—	5	—	P	71	MWM	76	51	Jostein Jensen, 6423 Ona
16 å Tom	* 8.0	2.3	.9	—	—	T	60	Sabb	68	25	Peder N. Morsund, 6427 Harøy
17 å Skanti	* 8.0	2.7	—	—	—	T	62	Sabb	81	18	Geir A.Sandøy P/R, 6424 Sandøy
18 kr Myrebas	* 35.4	6.8	—	184	—	S	63	Caterp	88	1075	Harald Harneshaug, 6427 Harøy
20 å Trygg	7.8	2.5	—	—	—	T	54	Sabb	70	20	Jan K.Brunvoll, 6427 Harøy
22 Tarviking	* 9.8	3.9	—	14	—	P	84	Perkin	83	75	Trond Jensen, 6423 Ona
25 Bingo	* 9.7	3.1	—	—	—	P	74	Cumm	74	197	Paul Tangen, 6423 Ona
30 Haaværbuen	* 10.5	3.5	—	12	—	A	75	Volvo	75	110	Jostein J.Sandøy P/R, 6424 Sandøy
31 kr Håvard	* 9.1	2.7	—	—	—	T	80	Sabb	80	30	Leif S.Harneshaug, 6427 Harøy



M-SØ Sandøy

Farkostens nummer, type og navn	Meter			Tonn	Matr.	Bygge- år	Motor			Eierens (den korresponderende reder) navn og postadresse	
	Lengde	Bredde	Dybde				Merke	Byggeår	H.K.		
33 å Sabb	6.0	2.0	—	—	—	T	53	Sabb	67	8	Lars Karstein Breivik, 6427 Harøy
34 å Corina	* 7.5	2.3	1.0	—	—	T	78	Sabb	64	22	Jørgen Skarshaug, 6427 Harøy
35 å Pelikan	* 7.3	2.3	.9	—	—	T	66	Sabb	66	8	Geir Hogne Jensen, 6423 Ona
36 å Von	* 8.3	2.6	—	—	—	T	69	Sabb	64	16	Nils N.Morsund, 6427 Harøy
39 å Odin	7.8	2.1	—	—	—	T	65	Sabb	65	10	Bjørnar Harneshaug, 6427 Harøy
41 Rostein	* 14.9	5.4	2.0	—	—	P	88	Scania	88	250	Odd Einar Sandøy P/R, 6425 Finnøy
45 Odd-Marin	* 10.6	3.8	1.6	—	—	P	85	Caterp	84	85	Odd Marin A/S, (O. Myklebust), 6428 Myklebost
50 kr Husøy	* 37.0	7.3	3.9	249	354	S	75	Bergen	75	600	Husøy P/R, (Kr.Breivik), 6428 Myklebost
54 å Sarepta	* 7.2	2.5	—	—	—	T	75	Sabb	75	22	Per Sandøy, 6427 Harøy
63 Bruningen Jr.	* 10.6	3.8	1.5	—	—	T	87	Cummin	87	100	Nils Edmund Brunvoll, 6427 Harøy
68 å Sannholm	8.6	2.7	—	—	—	T	69	Sabb	69	16	Asbjørn Sandøy, 6424 Sandøy
69 å Lyn	* 8.0	2.7	—	—	—	T	82	Sabb	79	22	Nils R.Husøy, 6423 Ona
72 kr Torell	* 25.0	6.1	—	88	—	S	62	Caterp	67	550	Rune Hatlehol, 6427 Harøy
73 å Snål	7.8	2.5	—	—	—	T	69	Perkin	69	35	Nils P.Sæterøy, 6425 Finnøy
75 Uksnøy	* 68.0	12.0	7.6	—	1759	S	79	Nohab	79	3490	A/S Ringfisk, (Lars Uksnøy), 6428 Myklebost
88 Vonar	* 32.7	6.4	3.3	172	271	S	80	Kelvin	80	440	Sigmund Finnøy P/R, 6425 Finnøy
92 å Tango	6.9	2.2	—	—	—	T	54	Sabb	69	8	Ivar J.Sandøy, 6424 Sandøy
95 kr Real	9.7	2.7	—	—	—	T	55	Volva	54	14	Harald O.Steinshamn P/R, 6427 Harøy
97 hif Peder Huse	* 66.6	10.5	—	846	1531	S	69	Deutz	77	3000	A/S Peder Huse, Pb 603, 6001 Ålesund
114 kr Ruma	* 27.0	6.9	—	125	—	T	57	Wichm	74	600	Peder G.Sandøy P/R, Boks 270, 6401 Molde
132 å Husøyvåg	7.2	1.8	—	—	—	T	59	Sabb	59	8	Jostein N.Husøy, 6423 Ona
192 kr Kato	* 37.5	7.6	—	225	—	S	69	Caterp	69	750	O.M.Myklebust P/R, 6428 Myklebost
196 kr Ulla	* 36.6	7.0	6.0	186	337	S	69	Calles	69	690	Lars Bakke P/R, 6428 Myklebost
217 kr Tangskjær	* 14.9	4.5	—	23	—	T	61	Scania	80	234	Jarle Skarshaug, 6427 Harøy

M-T Tustna — tilsynsmann: F.retll. Tustna, Boks 93, 6690 Aure

1 å Moli	* 7.2	2.4	1.2	—	—	T	80	Sabb	79	10	Ole Arnold Linvåg, 6590 Tømmervåg
2 å Lable	5.6	1.5	—	—	—	T	60	Evinr	70	6	Nils Husteli, 6590 Tømmervåg
3 å Fisken	5.3	1.5	—	—	—	T	72	Suzuki	72	9	Isak Stensønnes, 6590 Tømmervåg
4 kr Aktiv	7.8	2.6	—	—	—	T	65	Sabb	65	16	Martinus Hannasvik, 6590 Tømmervåg
5 å Irene	5.3	1.5	—	—	—	T	50	Cresc	64	4	Sigvart Ødegård, 6594 Nordheim
6 Gunhild	8.4	2.8	—	—	—	T	76	Sabb	75	30	Arne Wolden, 6594 Nordheim
11 å Skarbak	5.6	2.0	—	—	—	T	40	Cresc	66	4	August Ødegård, 6594 Nordheim
12 kr Øyavåg	* 9.7	3.4	—	—	—	P	79	Perkin	79	80	Sverre Lervik Ødegård, 6594 Nordheim
14 Ormen	6.1	1.6	—	—	—	T	83	Marin	84	5	Øystein G.Ormbostad, 6594 Nordheim
16 kr Duen	6.2	1.9	—	—	—	T	53	Sabb	88	10	Ole Bakken, 6592 Leira, Nordmøre
17 å Brit	4.9	1.6	—	—	—	T	74	Suzuki	74	7	Arnt Hagen, 6590 Tømmervåg
19 å Duo	4.4	1.6	—	—	—	P	85	Yamaha	85	10	Martin Hannasvik, 6590 Tømmervåg
24 å Trygg	* 8.0	2.5	—	—	—	T	50	Sabb	79	30	Peder Storslætt, 6594 Nordheim
26 Golmøy	* 9.4	3.0	—	7	—	P	80	Ford	83	120	Anders Golmen, 6590 Tømmervåg
30 å Lom	4.9	1.6	—	—	—	T	58	Suzuki	85	4	Hans Ersvik Åsen, 6590 Tømmervåg
34 å Tove	6.9	2.2	—	—	—	T	46	Sabb	70	8	Peder O.Ørbog, 6590 Tømmervåg
35 Snøggen	6.0	1.7	—	—	—	T	85	Suzuki	88	10	Eldbjørg Nautvoll, 6592 Leira På Nordmø
36 å Glimt	7.6	2.3	—	—	—	T	46	Sabb	64	16	Johan O.Edøy, 6594 Nordheim
37 å Risla	* 7.1	2.5	1.4	—	—	T	62	Sabb	62	6	John Amundsen, 6592 Leira Nordmøre
38 å Hannasund	7.2	2.5	—	—	—	T	77	Sabb	76	22	Tore Nygård, 6594 Nordheim
40 å Elias	5.4	2.0	—	—	—	T	67	Marna	—	5	Isak Stensønnes, 6590 Tømmervåg
41 å Bimbo	5.0	1.4	—	—	—	T	73	Yamaha	74	8	John Bekken, 6590 Tømmervåg
42 å Trygg	6.4	2.1	—	—	—	T	55	Marna	55	6	Alf Artvåg, 6590 Tømmervåg
44 å Loma	4.7	1.9	—	—	—	T	85	Evinr	85	6	Martinus Hannasvik, 6590 Tømmervåg
45 å Håpet	7.2	2.5	—	—	—	T	63	Sabb	76	22	Edvard Dahle, 6592 Leira Nordmøre
46 DAF	7.4	2.7	—	—	—	T	80	FM	78	8	Gerhard Enge, 6592 Leira Nordmøre
47 å Laksen	6.2	2.2	—	—	—	T	78	Sabb	77	10	Arnt Hagen, 6590 Tømmervåg
48 å Ula	7.6	2.7	—	—	—	T	70	Sabb	70	16	Magne Furu, 6590 Tømmervåg
49 å Falken 2	5.3	2.0	—	—	—	P	80	Suzuki	80	28	Robert Grønning, 6590 Tømmervåg
51 å Goggi	7.3	2.4	—	—	—	T	51	Perkin	75	35	Ole Kalvik P/R, 6592 Leira Nordmøre
52 å Hansvik	5.5	2.1	—	—	—	T	86	Mercur	87	9	Hans Ersvik, Aasen, 6590 Tømmervåg
57 å Odin	5.6	1.5	—	—	—	T	—	Jap	—	4	Ole Sagvik, 6594 Nordheim
62 kr Alken	* 9.0	2.8	—	—	—	T	56	Sabb	80	30	Konrad Sørnes, 6592 Leira Nordmøre
63 Asle	* 9.2	3.1	—	—	—	P	84	Perkin	83	72	Sverre Engvik, 6590 Tømmervåg

# Møre og Romsdal

## M-T Tustna

Farkostens nummer, type og navn	Meter			Tonn		Matr.	Bygge- år	Motor			Eierens (den korresponderende reder) navn og postadresse
	Lengde	Bredde	Dybde	I	II			Merke	Byggeår	H.K.	
64 å Anny	4.0	1.5	—	—	—	T	76	Suzuki	79	3	Adolf Bekken, 6590 Tømmervåg
65 å Laila	3.9	1.3	—	—	—	T	75	Mercur	75	4	Kolbjørn Fuglesnes, Fuglvåg, 6598 Foldfjorden
73 å Kvikk	4.7	1.5	—	—	—	P	75	Johns	82	9	Arild Sørvik, 6592 Leira Nordmøre
77 å Per 2	7.5	2.9	—	—	—	T	65	Sabb	65	16	Sigurd Sørnes, 6592 Leira Nordmøre
81 kr Randholm	9.8	3.1	—	—	—	P	86	Mitsub	87	90	Kåre Ørbog, 6594 Nordheim
82 å Nor	7.2	2.5	—	—	—	T	65	Sabb	—	8	Nils Husteli, 6590 Tømmervåg
84 kr Tustnagut	7.8	2.5	—	—	—	T	66	Sabb	70	16	Martin Hannasvik, 6590 Tømmervåg
85 kr Reia	9.4	3.2	—	8	—	T	51	Ford	68	108	Johan Edøy, 6594 Nordheim
86 kr Bris	7.1	2.4	—	—	—	T	59	Sabb	59	16	Jan Orstrand, 6592 Leira Nordmøre
87 å Skarbak 2	7.0	2.3	—	—	—	T	56	Marna	59	5	August Ødegård, 6594 Nordheim
88 å Terna	5.3	1.5	—	—	—	T	79	Yamaha	80	28	Magne Furu, 6590 Tømmervåg
90 å Båen	7.5	2.5	—	—	—	T	65	Sabb	77	10	Alf Artvåg, 6590 Tømmervåg
91 å Per	5.6	1.5	—	—	—	T	56	Cresc	62	4	Kurt Aunvik, 6592 Leira Nordmøre
92 å Svanen	5.4	1.7	—	—	—	T	60	Carni	68	7	Johan Edøy, Solskjeløy, 6594 Nordheim
94 kr Sagvik	7.9	2.4	—	—	—	T	65	Kaspi	81	25	Helge Sagvik, 6594 Nordheim
96 Nessabuen	* 10.6	3.6	—	14	—	A	82	Ford	82	107	Lorentz Aspvik P/R, 6592 Leira På Nordmøre
98 å Hårek	6.0	1.9	—	—	—	T	58	FM	58	4	Roger Aunvik, 6592 Leira Nordmøre
99 å Rita	5.4	1.5	—	—	—	T	56	Johns	85	4	Olav Ornbostad, 6594 Nordheim
100 kr Småliner	* 10.3	3.2	—	8	—	T	71	Nissan	83	140	Endre Brekstad, 6590 Tømmervåg
103 kr Lykken	* 8.1	2.8	—	—	—	T	76	Sabb	80	30	Peder Nygård, 6594 Nordheim
107 s Nørbas	* 9.1	2.6	—	—	—	T	29	Leyl	83	60	Halvor Utvik, 6590 Tømmervåg
118 å Fram	4.5	1.5	—	—	—	T	72	Mercur	73	7	Kåre Ørbog, 6594 Nordheim
122 s Sleipner	9.0	2.5	—	—	—	T	44	Marna	58	16	Sverre Soleim, 6594 Nordheim
129 å Liv 2	5.4	1.7	—	—	—	T	46	Cresc	63	4	Torvald Tømmervåg, 6590 Tømmervåg
136 å Tussa	5.9	1.5	—	—	—	T	58	Yamaha	78	5	Halvor Utvik, 6590 Tømmervåg
140 g Kråksund	7.8	2.6	—	—	—	T	59	Sabb	61	6	Isak Stensones, 6590 Tømmervåg
141 kr Fiskaren	7.8	2.3	—	—	—	T	49	Sabb	48	5	Johan Hestvik, 6590 Tømmervåg
143 å Habil	7.5	2.3	—	—	—	T	49	Sabb	84	30	Kåre J.Karlsvik, 6594 Nordheim
154 å Frank	4.7	1.4	—	—	—	P	80	Briggs	70	7	Jarl Sagvik, 6594 Nordheim
163 å Rusefiskeren	5.6	1.7	—	—	—	T	53	Penta	55	2	Johan Hestvik, 6590 Tømmervåg
170 Fiks	6.9	2.5	—	—	—	T	66	Sleipn	66	10	Sigvart Ødegård P/R, 6594 Nordheim
171 Tustnatind	* 12.2	3.9	1.7	15	—	T	86	Nogva	86	152	Asbjørn Sørvik, 6592 Leira Nordmøre
173 å Tenor	6.9	2.0	—	—	—	T	50	Sleipn	42	10	Sigvart Ødegård, 6594 Nordheim
176 å Stella	7.0	2.2	—	—	—	T	69	Marna	69	12	Kristian Flosand, 6590 Tømmervåg
181 å Kludd	5.9	2.2	—	—	—	T	43	FM	43	4	Knut Rønning, 6592 Leira Nordmøre
182 å Rensøy	7.6	2.6	—	—	—	T	59	Leyl	81	35	Helmer Edvardsen, 6592 Leira Nordmøre
186 å Maks	6.9	1.8	—	—	—	T	57	Sabb	89	22	Jørn Adne Golmen, 6590 Tømmervåg
188 kr Havsvalen	* 10.3	3.3	—	8	—	T	75	MWM	84	111	Kurt Aunvik P/R, 6592 Leira Nordmøre
196 g Duen	* 9.4	3.1	—	—	—	T	58	Marna	76	58	Leif Aspvik, 6592 Leira Nordmøre
199 å Frits	5.4	1.4	—	—	—	T	—	Clint	57	3	Jakob Megård, 6594 Nordheim
208 å Småen	5.0	1.5	—	—	—	T	45	Clint	58	3	Gerhard Enge, 6592 Leira Nordmøre
213 å Laksen	5.0	1.8	—	—	—	T	64	Evinr	74	4	Arne Volden, 6594 Nordheim
215 å K N K	4.7	1.8	—	—	—	T	—	Mercur	77	7	Kåre Karlsvik, Fuglvåg, 6598 Foldfjorden
226 kr Flink	* 14.3	3.6	—	16	—	T	6	Volvo	84	238	Nikolai Husteli P/R, 6590 Tømmervåg
234 å Robåt	5.6	1.8	—	—	—	T	—	Cresc	63	4	Peder O.Ørbog, 6590 Tømmervåg
261 å Anne	7.2	2.5	—	—	—	T	61	Sabb	—	5	Adolf Bekken, 6590 Tømmervåg

## M-TV Tingvoll — tilsynsmann: F.retll. Tingvoll, Boks 93, 6690 Aure

12 å Ivar	5.3	1.7	—	—	—	T	77	Evinr	77	10	Andreas Husterli, 6670 Øydegard
14 å Pluto	6.2	1.8	—	—	—	T	51	Sleipn	51	4	Johs. Almvik, 6630 Tingvoll
26 å Lola	6.5	1.8	—	—	—	T	59	Marna	59	12	Erling Endresen, 6630 Tingvoll
44 å Uggen	5.6	1.5	—	—	—	T	77	Penta	77	5	Ola Almvik, 6630 Tingvoll
48 å Tur	7.2	2.5	—	—	—	T	67	Sabb	67	8	Anders Ohrstrand, 6670 Øydegard
67 Beate	* 7.6	2.5	—	—	—	P	81	Perkin	81	35	Johan Sandvik, 6674 Kvisvik
68 å Svalfisen	8.0	2.3	—	—	—	T	62	Gideon	49	6	Ola Almvik, 6630 Tingvoll
76 Svanavåg	8.7	2.8	—	—	—	T	82	Kaspi	82	25	Helge Ulseth, 6670 Øydegard
90 Bernhard	* 9.1	2.9	—	—	—	T	83	Sabb	83	65	Bernhard Grimstad, 6674 Kvisvik
93 Arild	6.7	2.4	—	—	—	T	84	BMW	84	30	Jakob Ormsettrø, 6630 Tingvoll
94 Langøybuen	* 6.9	2.5	.9	—	—	T	60	Yanmar	—	33	Anders Langøy, 6674 Kvisvik
96 å Linda	4.4	1.6	—	—	—	P	85	Suzuki	80	4	Johan Sandvik, 6674 Kvisvik

## M-TV Tingvoll

Farkostens nummer, type og navn	Meter			Tonn Matr.		Bygge- år	Motor			Eierens (den korresponderende reder) navn og postadresse	
	Lengde	Bredde	Dybde	I	II		Merke	Byggeår	H.K.		
97 s Aspar	7.3	2.2	—	—	—	T	58	Sabb	70	10	Olav Vassli, 6670 Øydegard
106 kr Marina	7.3	2.5	—	—	—	T	64	Sabb	81	22	Jan Bøifot, 6670 Øydegard
107 kv Kvisvikbuen	8.1	2.2	—	6	—	P	82	Zetor	83	72	Lars Kvendbø, 6674 Kvisvik
118 å Vesleper	5.9	2.2	—	—	—	T	69	Sabb	69	8	Olav Vassli, 6670 Øydegard

## M-U Ulstein — tilsynsmann: F.retfl. Ulstein, Rådhuset, 6060 Hareid

1 kr Skjervøybuen	* 10.6	3.9	—	14	—	P	77	Cumm	87	180	Olav Vågen P/R, 6065 Ulsteinvik
2 kr Eiketrol	10.1	3.4	—	12	—	T	46	Marna	64	36	Bjørn Steinar Hjelvik, 6072 Haddal
3 kr Nybjørn	8.2	3.0	—	4	—	P	87	Sabb	87	78	Kjetil Klungøy, Flø, 6065 Ulsteinvik
4 Vallafslud	* 7.8	2.7	.6	—	—	P	76	Leyl	76	30	Steinar P.Flø, 6065 Ulsteinvik
5 å Gill	7.5	2.2	—	—	—	T	66	Sabb	66	16	Leif Vik P/R, 6065 Ulsteinvik
6 å Buggii	7.5	2.5	—	—	—	T	73	Sabb	73	22	Ingolf Eikrem, 6065 Ulsteinvik
7 kr Bravo	9.5	3.1	—	7	—	P	83	Valmet	86	80	Birger Flø, 6065 Ulsteinvik
8 å Trio	8.1	2.5	—	—	—	T	69	Merc	68	42	Odd Magne Sundgot, 6065 Ulsteinvik
9 å Skjervøy	8.4	2.6	—	—	—	P	85	Sabb	84	26	Johan Kleiven, 6065 Ulsteinvik
10 kr Grytten	* 12.2	3.5	1.4	18	—	T	65	Perkin	78	125	Steinar Dimmen, 6065 Ulsteinvik
11 kr Fjordfisk	10.0	3.3	—	7	—	P	72	Ford	82	68	Arnulf D.Ulstein, 6065 Ulsteinvik
13 Øystein	* 9.0	3.1	—	—	—	P	72	Ford	72	68	Arnt Haddal, 6072 Haddal
14 å Forsøk	7.5	2.3	—	—	—	T	72	Sabb	72	10	Lidvin Skeide, 6065 Ulsteinvik
16 å Danka	5.2	1.5	—	—	—	T	56	Tomos	70	4	Josef Flø, 6065 Ulsteinvik
18 Falken	9.4	2.7	—	—	—	P	80	Yanmar	80	33	Johan Slottelid, 6065 Ulsteinvik
19 å Baheto	7.8	2.2	—	—	—	T	68	Sabb	65	16	Bjørn Urke, 6065 Ulsteinvik
21 Ulstein	* 12.2	4.1	1.5	18	—	P	86	Cumm	86	152	Andreas Svendsen, 6065 Ulsteinvik
22 Fløbris	* 9.4	3.0	—	—	—	P	79	Ford	82	78	Einar Vik, 6065 Ulsteinvik
24 å Fram	8.1	2.6	—	—	—	T	57	Sabb	77	22	Kåre O.Ulstein, 6065 Ulsteinvik
25 kr Viking	* 14.0	4.3	—	16	—	T	38	Volvo	70	150	Halldor Haddal, 6072 Haddal
26 kr Brandungen	* 10.6	3.8	1.4	10	—	P	85	Cumm	86	100	Andreas Djupvik, Kyrkjegti 40, 6065 Ulsteinvik
28 Ternholm	* 10.0	3.2	—	9	—	T	75	Leyl	76	97	Jan Kristian Skeide, Prost Ankersgt, 6065 Ulsteinvik
30 å Steggen	8.0	2.7	—	—	—	T	60	Marna	68	18	Karl K.Ulstein, 6065 Ulsteinvik
33 kr Hege	* 9.4	3.2	—	—	—	T	76	Perkin	75	62	Ottar Nygjerde, 6065 Ulsteinvik
37 å Kobben	7.2	2.5	—	—	—	T	75	Sabb	75	18	Kolbjørn P.Flø, 6065 Ulsteinvik
44 kr Karl Vadøy	* 34.0	8.2	4.0	131	465	S	88	Caterp	87	865	Karl Vadøy P/R, (K.A.Høyvik), 6070 Tjørnvåg
46 Nyflø	* 9.8	3.0	—	9	—	P	75	Scania	71	128	Johannes Flø, 6065 Ulsteinvik
53 å Boggio	6.9	1.9	—	—	—	T	60	Sabb	60	8	Torfinn Vingen, Eiksund, 6072 Haddal
58 kr Håvard	* 9.7	3.1	—	—	—	P	78	Ford	78	68	Oddbjørn Ringstad P/R, 6072 Haddal
60 kr Fløtind	* 12.2	4.1	1.5	18	—	P	87	Isuzu	86	160	Gaute Kleiven P/R, 6065 Ulsteinvik
61 Laukaren	* 7.9	2.6	—	—	—	P	80	Leyl	80	50	Jostein Flø, 6065 Ulsteinvik
62 Hauavåg	* 7.1	2.5	—	—	—	P	72	Sabb	71	20	Magne Hofseth, 6065 Ulsteinvik
63 Fløguttt	8.7	3.1	—	—	—	P	75	Leyl	78	63	Ola Klungøy, Flø, 6065 Ulsteinvik
70 Straumsund	* 10.6	3.0	1.3	—	—	P	82	Sabb	82	75	Kjell Arne Sundgot, 6065 Ulsteinvik

## M-VA Volda — tilsynsmann: F.retfl. Volda, 6084 Larsnes

2 g Kollelein	9.1	2.8	—	—	—	T	52	Marna	61	48	Arne Eidseth, Åmelfot, 6120 Folkestadbygd
4 kr Malin	* 9.4	2.8	—	—	—	P	80	Leyl	76	63	Gudvin Åsen, Heltne, 6100 Volda
8 å Makronelle	5.6	1.8	—	—	—	T	61	Bilm	27	25	Hallgeir Holsvik, 6110 Austefjorden
9 å Måken	6.3	2.2	—	—	—	T	—	Sabb	—	10	Ragnar E. Høydalsvik, 6110 Austefjorden
17 å Ternen	7.3	2.5	—	—	—	T	82	Yanmar	82	15	Roger Fylsvik, 6120 Folkestadbygd
18 å Solingen	* 8.6	2.8	—	—	—	T	74	Perkin	76	35	Lidvard Aurstad, 6110 Austefjorden
20 å Flint	5.3	1.5	—	—	—	T	70	Sabb	77	10	Hans Aarset, 6110 Austefjorden
21 å Kalle	6.3	2.1	—	—	—	T	70	Sabb	70	8	Hans Aarset, 6110 Austefjorden
25 å Fiskaren	6.4	2.2	—	—	—	T	77	Sabb	77	10	Knut L.Aarsetøy, 6110 Austefjorden
29 Stigen	6.9	2.2	—	—	—	P	81	Yanmar	81	20	Oddvar Lilleide, 6133 Lauvstad
31 kr Stigar	* 10.4	3.4	—	12	—	T	61	Marna	61	48	Arne Eidset, Steinsvik, 6120 Folkestadbygd
48 kr Tore Jr.	* 8.1	2.8	.7	3	—	T	79	Isuzu	86	70	Kjell Yksnøy, Yksnøy, 6100 Volda
116 å Fisk	5.9	1.8	—	—	—	T	59	Briggs	62	9	Kjell Leite, 6110 Austefjorden
153 å Friskus	7.6	2.6	—	—	—	T	52	Sabb	75	30	Ståle Høydal, 6100 Volda

# Møre og Romsdal

## M-VD Ørsta

Farkostens nummer, type og navn	Meter			Tonn Matr.		Bygge- år	Motor			Eierens (den korresponderende reder) navn og postadresse	
	Lengde	Bredde	Dybde	I	II		Merke	Byggeår	H.K.		
6 å Snøgg	10.5	2.7	—	—	—	A	54	Volvo	61	70	Bjarne P.Sætre P/R, 6170 Vartdal
13 å John	5.1	2.0	—	—	—	T	52	Marna	52	6	John Eidheim, 6160 Hovdebygda
15 Havmann	* 61.4	12.0	6.5	—	1481	S	86	Wärts	85	3060	K/S A/S Havmann, (Knut Vartdal), 6170 Vartdal
18 kr Hatløytrål	* 33.6	7.0	—	174	—	S	59	Wichm	68	900	J.Dragenes P/R, Box 120, 6001 Ålesund
19 å Svatind	8.1	2.3	—	—	—	T	60	Sabb	54	5	Olav Trandal, 6183 Trandal
23 htf Granit	* 56.0	12.4	8.1	499	1345	S	86	Wärts	86	3060	A/S Granit, (L.Grønnevet), 6170 Vartdal
25 å Teddy	5.3	1.8	—	—	—	T	76	Suzuki	76	25	Johan K.Skår, Skoragard, 6180 Sæbø
27 kr Sæbjørn	* 51.4	9.0	—	639	—	S	52	MAK	67	1100	A/S Sæbjørn, 6170 Vartdal
32 ht Arctic	* 44.0	10.0	—	456	—	S	78	Wichm	78	1800	A/S Granit, (L.Grønnevet), 6170 Vartdal
34 kr Stålskar	9.4	3.3	—	—	—	T	78	Ford	67	65	Kjell P.Melle, Rystefjellet, 6150 Ørsta
35 kr Hektor	* 10.2	3.1	—	8	—	T	72	Perkin	72	62	Hans Kjalnes P/R, 6170 Vartdal
39 å Tert	5.0	1.5	—	—	—	T	20	Jap	61	4	Arne-Johan Hustadnes, 6180 Sæbø
40 å Japp	5.3	1.7	—	—	—	T	—	Jap	—	3	J.Finnes, 6190 Bjørke
42 å Finn	5.6	1.7	—	—	—	T	51	Kvik	50	6	E.Finnes, 6190 Bjørke
43 å Kvikk	7.3	2.5	—	—	—	T	53	Sabb	54	5	Anders Håndlykken, 6196 Norangsfjorden
44 k Otta	* 7.8	2.6	—	—	—	P	80	Sabb	78	22	Egil Moen, 2670 Otta
46 å Saltre	5.6	1.8	—	—	—	T	59	Kohler	59	6	S.Saltre, 6174 Barstadvik
47 å Fiskeren	5.0	2.7	—	—	—	P	70	Mercur	70	7	Johan Finnes, 6190 Bjørke
48 å Sleipner	5.7	1.8	—	—	—	T	61	Sleipn	55	4	R.Bratheim, 6174 Barstadvik
49 å Traust	5.3	2.2	—	—	—	T	20	Jap	60	4	Knut Stavset, 6174 Barstadvik
51 å Svanen	5.0	1.5	—	—	—	T	63	Bernh	63	4	Ole J.rønning, 6183 Trandal
52 å Kvithaug	5.0	1.6	—	—	—	T	82	Penta	80	5	Nils Vartdal, 6170 Vartdal
56 å Pioner	5.3	1.7	—	—	—	T	—	Marna	54	8	Ola Sæbønes P/R, 6180 Sæbø
59 å Nylon	5.0	1.8	—	—	—	T	50	Evinr	58	3	Edvart R.rise, 6180 Sæbø
61 k Loksnes	* 11.6	3.2	—	—	—	T	54	Wichm	73	40	Kjell Vigeik Aasen, 6160 Hovdebygda
62 å Bris	3.7	1.5	—	—	—	T	52	Briggs	58	2	Alb.Aarsnes, 6174 Barstadvik
70 å Bris	4.5	1.2	—	—	—	T	45	Evinr	—	3	Johan Rønning P/R, 6183 Trandal
72 å Flisholm	5.9	1.2	—	—	—	T	60	Sabb	—	3	Bjarne Rønning, 6196 Norangsfjorden
76 å Vika	7.2	2.3	—	—	—	T	51	FM	51	14	Sverre B.Bjørke P/R, 6190 Bjørke
81 htf Pero	* 66.0	12.1	—	784	1499	S	71	Wärts	87	2600	Per Vartdal P/R, 6170 Vartdal
83 htf Ramoen	* 67.4	14.0	9.0	—	2487	S	89	Wärts	88	4590	A/S Ramoen, (Knut Vartdal), 6170 Vartdal
87 å Skåratind	5.8	1.7	—	—	—	T	72	Suzuki	72	9	Asbjørn Skår, Skoragard, 6180 Sæbø
89 kr Reito	8.8	2.8	—	—	—	T	81	Sabb	86	50	Magne Jan Vartdal, 6173 Nordre Vartdal
91 Camanto	* 10.5	4.0	—	17	—	A	82	Valmet	82	128	Elias Lianes, 6150 Ørsta
98 å Laksen	5.0	1.7	—	—	—	T	—	Yamaha	75	5	Olav Trandal, 6183 Trandal
100 ht Granit Viking	* 51.8	9.6	—	486	—	S	68	Wichm	78	2350	A/S Granit & Co, Boks 603, 6001 Ålesund
104 kr Harald Jr.	* 10.3	3.4	—	10	—	K	39	Ford	75	108	Knut Halse, 6172 Håvöll
107 kr Havglytt	* 34.3	6.8	3.3	284	—	S	55	Mitsub	87	670	Georg Sætre P/R, 6170 Vartdal

## M-VN Vanylven — tilsynsmann: F.rettl. Vanylven, 6084 Larsnes

1 kr Sport	6.4	2.1	—	—	—	P	71	Sabb	71	8	Knut Skaar, 6140 Syvde
2 Toreson	* 12.1	4.1	1.5	18	—	P	88	Nogva	—	178	Per Berge, Slagnes, 6146 Åheim
3 kr Mats	8.0	2.6	—	—	—	P	84	Sabb	72	22	Birger Bakkebø, 6146 Åheim
4 P.H.	8.2	3.1	—	5	—	P	78	Sabb	77	180	Peder H.Ekrem P/R, 6140 Syvde
6 kr Viggen	8.4	2.2	—	—	—	T	48	Samofa	56	10	Olav J.Vedlog, 6140 Syvde
7 Ny-Odd	* 10.2	3.2	1.7	—	—	P	85	Sabb	84	150	Oddvar Sætre, 6140 Syvde
8 Ternen	* 8.8	2.8	—	—	—	P	84	Volvo	84	105	Inge Bjørn Reite, 6140 Syvde
10 k Musty	* 9.4	3.0	—	7	—	P	78	Leyl	78	97	Martin Sekkingstad, 6144 Sylte
11 kr Harbakk	7.5	2.5	—	—	—	P	73	Sabb	73	22	Severin Landsverk, 6140 Syvde
12 å Måken	4.8	1.8	—	—	—	T	63	Hatzs	66	6	Halvor A.Kjøde, 6143 Fiskåbygd
14 å Måken	4.5	1.2	—	—	—	P	83	Yamaha	83	4	Asbjørn Fiskå, 6143 Fiskåbygd
18 å Rex	7.3	2.1	—	—	—	T	66	Marna	66	32	Anton Haugen, 6144 Sylte
20 å Puma	5.2	1.6	—	—	—	P	—	Yamaha	—	15	Leif Nygård, 6144 Sylte
21 Brategg	* 13.7	3.8	—	17	—	S	80	GM	62	185	Sivert Sylte P/R, 6144 Sylte
22 å Terje	* 7.2	2.3	—	—	—	T	74	Sabb	—	10	Odd Haugen, 6143 Fiskåbygd
23 å Klar	6.1	1.8	—	—	—	T	48	Sabb	73	10	Severin Landsverk, 6140 Syvde

## M-VN Vanylven

Farkostens nummer, type og navn	Meter			Tonn		Matr.	Bygge- år	Motor		Eierens (den korresponderende reder) navn og postadresse	
	Lengde	Bredde	Dybde	I	II			Märke	Byggeår		H.K.
24 kr Kombi	* 8.0	2.6	—	—	—	P	80	Yanmar	80	33	Per Jarle Leikanger, 6140 Syvde
25 kr Nyhaug	* 10.5	3.4	—	12	—	T	75	Ford	75	100	Anton Haugen, 6144 Sylte
30 å Tanja	8.2	2.7	—	—	—	P	76	Perkin	75	50	Per Vokse, 6140 Syvde
35 å Anders	5.6	1.7	—	—	—	T	54	Marna	54	5	Anders Sylte, 6144 Sylte
37 å Bulen	5.1	1.7	—	—	—	T	77	Honda	76	8	Knut M.Myklebust, 6140 Syvde
38 kr Småskjer	* 9.7	3.4	—	—	—	P	77	MWM	77	102	Kåre Krokvik, 6143 Fiskåbygd
40 å Iris	8.2	3.1	—	—	—	T	82	Sabb	68	16	Kristian H.Wedlog P/R, 6140 Syvde
42 å Bris	* 9.4	3.2	—	—	—	T	78	Ford	78	68	Leon Breivik, 6140 Syvde
43 Anita	* 9.4	3.0	—	7	—	P	76	Perkin	76	95	Ingolf Sylte, 6144 Sylte
44 Melodi	* 10.2	3.1	—	7	—	P	83	Ford	83	150	Bjarne Skår, 6140 Syvde
45 kr Drivar	* 10.2	3.3	—	9	—	P	84	MWM	83	102	Terje Eikrem, 6140 Syvde
47 Stålhav	* 12.6	3.7	—	18	—	S	79	Perkin	75	140	Magnar Voldsund, 6140 Syvde
48 å Ternen	* 9.4	3.1	—	—	—	T	78	Leyl	78	63	Per Berge, Slagnes, 6146 Åheim
52 kr Bølge	8.9	2.7	—	—	—	T	45	Volda	46	10	Anders Brudevik, 6143 Fiskåbygd
58 å Svanen	5.1	1.7	—	—	—	T	46	FM	56	3	Ingv.Fluevåg, 6143 Fiskåbygd
63 kr Dajana	6.5	2.3	—	—	—	P	81	Yanmar	81	22	Bjarne Åsvik, Boks 33, 6140 Syvde
72 kr Jøkul	* 56.2	8.5	5.1	—	688	S	67	MWM	77	1710	Jøkul A/S, 6140 Syvde
81 Sjøviking	* 14.8	4.8	—	24	—	S	88	Volvo	88	367	Magnar Voldsund P/R, 6140 Syvde
85 å Bela	6.4	2.2	—	—	—	P	81	Sabb	81	18	Elias Bakkebo, 6146 Åheim
88 Siggen	* 10.2	3.2	—	9	—	P	82	Perkin	81	80	Sigfred Eikrem, 6140 Syvde
95 å Pelle	4.7	1.5	—	—	—	P	81	Yamaha	81	9	Marie Haugen, 6144 Sylte

## M-VS Vestnes — tilsynsmann: F.rettl. Vestnes, Boks 140, 6270 Brattvåg

1 kr Mai	7.8	2.6	—	—	—	T	80	Sabb	78	22	Knut Ødegård, 6380 Tresfjord
2 å Vågly	5.9	2.2	—	—	—	P	70	Sabb	71	10	Peder P.Hjelvik, 6390 Vestnes
4 å Juni	6.5	2.2	—	—	—	T	67	Sabb	57	9	Jarle Lid, 6390 Vestnes
5 å Svanen	8.4	2.6	—	—	—	T	64	Marna	64	36	Olav Søberg, 6394 Fiksdal
6 å Variant	8.0	2.8	—	—	—	P	73	Ford	67	67	Ivar Hjelvik, 6390 Vestnes
8 kr Trio	* 8.4	2.8	—	—	—	T	76	Scania	74	90	Kjell Ove Liabø, 6394 Fiksdal
10 å Ternen	* 8.7	2.9	—	—	—	T	75	Sabb	75	30	Arnliot Røberg, 6384 Vikebukt
11 å Ole	7.9	2.8	—	—	—	T	84	Sabb	84	30	Ottar Johansen, 6395 Rekdal
12 å Trio	9.3	3.2	—	—	—	T	85	Sabb	79	30	Trygve Horremsbakk, 6390 Vestnes
15 Haugtussa	* 10.6	3.6	—	—	—	P	86	GM	75	280	Leif Martin Fiksdal, 6390 Vestnes
16 å Vik Junior	6.0	2.1	—	—	—	T	60	Marna	—	11	Svein Arve Vik, 6393 Tomrefjord
17 å Viking	8.7	2.8	—	—	—	T	56	Sabb	66	8	Perry Vik, 6390 Vestnes
20 Mariann	* 9.3	3.3	1.6	—	—	P	86	Perkin	70	100	Svein Ove Blø P/R, 6393 Tomrefjord
21 å Svanen	7.8	2.5	—	—	—	T	72	Sabb	72	30	Per Gunnar Vasdal, 6394 Fiksdal
23 å Lunik	7.2	2.6	—	—	—	T	—	Sabb	—	5	Anders A.Gjelstein, 6394 Fiksdal
24 kr Reddy	9.7	2.5	—	—	—	T	52	Volvo	78	36	Gunnar Solbakken, 6394 Fiksdal
26 å Bo	6.6	2.2	—	—	—	T	65	Perkin	65	65	Hilmar Sevaldsen, 6393 Tomrefjord
35 Straumsnes	* 10.6	4.0	1.3	18	—	P	86	Isuzu	85	115	Inge Fagerheim, 6390 Vestnes
45 kr Glimt	8.4	2.2	—	—	—	T	58	Marna	71	18	Kjell Sverre Høgseth, 6390 Vestnes
99 å Cardin	7.5	2.2	—	—	—	T	50	Marna	57	24	Knut Ødegård, 6380 Tresfjord
110 kr Runing	* 19.8	5.2	—	49	—	S	61	Kelvin	74	420	Rolf Larsen, 6393 Tomrefjord
112 å Globoid	7.5	2.5	—	—	—	T	66	Sabb	66	10	Erling Midtlø, 6390 Vestnes

## M-ØG Ørskog — tilsynsmann: Aurdal, Oddmund, 6240 Sjøholt

3 å Eivind	5.6	1.5	—	—	—	T	60	FM	55	4	Paul Klock, 6240 Sjøholt
6 å Karoline	6.9	1.8	—	—	—	T	76	Sabb	75	18	Anton Bjermeland, 6240 Sjøholt
13 å Jahn	6.2	2.0	—	—	—	T	63	Sabb	52	5	Jørgen Skarbø, 6240 Sjøholt
14 å Einar	5.1	1.7	—	—	—	T	59	Clint	59	3	Sevrin Sjøholt, 6240 Sjøholt
18 å Dønning	5.0	1.5	—	—	—	T	60	Mercur	67	4	Nils Andersen, 6240 Sjøholt
22 å Odd	5.0	1.8	—	—	—	T	60	Cresc	68	4	Odd Amund, 6240 Sjøholt
35 å Lynet	5.0	1.8	—	—	—	P	75	Mercur	75	7	Leif Nybø, 6240 Sjøholt
49 å Saga	4.3	1.8	—	—	—	P	74	Firest	68	5	Birger Skarbø, 6240 Sjøholt
58 å Sol-Ann	6.2	2.2	—	—	—	P	73	Yamaha	72	8	Kristen Viset, 6240 Sjøholt
62 å Trygg	5.6	1.5	—	—	—	T	54	Sabb	71	10	Anton Bjermeland, 6240 Sjøholt
78 å Gullfisken	5.6	1.5	—	—	—	T	30	Marna	—	4	Olav Johansen, 6240 Sjøholt

# Sogn og Fjordane

## SF-A Askvoll

Farkostens nummer, type og navn	Meter			Tonn		Matr.	Bygge- år	Motor		Eierens (den korresponderende reder) navn og postadresse
	Lengde	Bredde	Dybde	I	II			Märke	Byggeår	

## Sogn og Fjordane

SF-A Askvoll — tilsynsmann: F.retfl. Askvoll, 6980 Askvoll

1	Marius	7.8	2.3	—	—	—	P	88	Sabb	86	10	Malmfinn Vågane, 6974 Flokenes
2	å Palander	6.0	2.2	—	—	—	P	83	Sabb	83	10	Håvard Halsøy, 6987 Bulandet
3	å Karat	6.7	2.2	—	—	—	P	83	Sabb	75	10	Ove Hugøy, 6983 Kumle
5	å Silja	6.6	2.2	—	—	—	T	79	Sabb	78	10	Wincens Ask, 6983 Kumle
6	Sjøvær	* 39.2	8.5	4.1	172	562	S	88	Mitsub	88	914	Jostein Sandøy P/R, 6987 Bulandet
8	Sandy	* 9.4	3.0	—	7	—	P	78	Perkin	78	150	Odd Magne Høyvik P/R, 6983 Kumle
9	kr Henning	* 8.8	3.1	—	—	—	P	83	Perkin	65	62	Svein Værøy, 6986 Værlandet
11	å Christine	7.8	2.6	—	—	—	P	77	Ford	77	68	Ingolv Fedøy, 6987 Bulandet
12	å Hildur	7.1	2.0	—	—	—	P	81	Sabb	83	10	Finn Orr Hellesøy, 6987 Bulandet
13	kr Prins	* 7.5	2.7	—	—	—	T	76	Sabb	66	16	Audun Kjempenes, 6987 Bulandet
14	s Fix	10.3	3.2	—	—	—	T	98	Wichm	—	12	Håvard Halsøy, 6987 Bulandet
15	kr Kombi	10.5	3.0	—	—	—	T	72	Perkin	72	96	Frode Heggøy P/R, 6985 Atløy
16	Ekko	6.5	2.5	—	—	—	P	86	Sabb	86	30	Leif Thistel, 6987 Bulandet
17	kr Sjølyst	* 9.8	3.0	—	6	—	T	75	Ford	76	68	Odd Heggøy, 6980 Askvoll
18	Seiflu	* 7.6	2.6	—	—	—	P	80	Perkin	80	95	Erling Norheim P/R, 6987 Bulandet
21	å Jaren	6.0	2.2	—	—	—	P	80	Sabb	80	10	Arve Norheim, 6987 Bulandet
22	kr Øyland	* 9.5	2.9	—	—	—	T	81	Ford	81	68	Jan Arild Landøy, 6986 Værlandet
24	å Torild	7.2	2.3	—	—	—	T	68	Sabb	68	16	Atle Hillersøy, 6987 Bulandet
26	k Herand	* 13.4	4.0	—	16	—	T	52	Volvo	70	140	Peder Skår P/R, 6970 Stongfjorden
27	kr Svanen	* 11.7	3.5	1.0	—	—	T	40	Bolind	64	70	Wincens Ask, 6983 Kumle
28	kr Bunes	* 9.7	3.2	—	—	—	P	78	BMC	77	98	Mathias M. Kjempenes, 6987 Bulandet
31	å Skipper	5.8	2.0	—	—	—	T	59	Sabb	76	10	Arild Johansen, 6974 Flokenes
32	Ragna Johanne	* 12.2	4.1	1.5	—	—	P	87	Isuzu	87	160	Magnus E.Kalvøy P/R, 6986 Værlandet
33	kr Ronny	* 9.7	3.1	—	—	—	P	84	Perkin	84	72	Inge Rune Saltskår, 6983 Kumle
34	å Svanhild	6.3	2.0	—	—	—	T	58	Sabb	58	8	Håvard Halsøy, 6987 Bulandet
35	kr Julius	* 9.4	3.1	1.2	—	—	P	80	Sabb	80	68	Ingolf Fedøy, 6987 Bulandet
36	s Sabb	8.3	2.8	—	—	—	T	37	Sabb	37	5	Jens Tviberg P/R, 6985 Atløy
37	å Frode	7.8	2.5	—	—	—	P	68	Sabb	68	16	Erling Heggøy, 6985 Atløy
38	kr Havro	7.8	2.6	—	—	—	P	84	Yamaha	84	43	Magnar A. Landøy, 6986 Værlandet
39	å Lett	7.0	2.3	—	—	—	P	85	Sabb	84	10	Arvid Vesterås, 6986 Værlandet
40	å Fisk	6.0	2.2	—	—	—	P	83	Sabb	83	10	Leif Thistel, 6987 Bulandet
41	Brita	7.0	2.3	—	—	—	P	86	Sabb	83	10	Helge Norheim P/R, 6987 Bulandet
42	kr Sundabuen	* 9.7	3.2	.7	—	—	P	83	Perkin	83	72	Erling Sund P/R, 6983 Kumle
43	kr Roar	6.6	2.2	—	—	—	P	78	Bukh	78	20	Ole Hatløy, 6990 Korssund
44	kr Slig	8.5	2.3	—	—	—	T	80	Sabb	81	30	Jørgen Ivar Johnsen, 6985 Atløy
45	å Veni	5.5	1.9	—	—	—	P	86	Sabb	64	8	Rune Thistel, 6987 Bulandet
46	å Odd	6.5	2.2	—	—	—	T	65	Sabb	64	8	Magnus Karlsen, 6987 Bulandet
48	kr Sjarcken	7.6	2.7	—	—	—	P	82	Sabb	81	22	Einar Nautdal, 6983 Kumle
49	g Tunfisk	7.7	2.5	—	—	—	T	60	Yanmar	80	15	Arne Egil England, 6983 Kumle
50	kr Vestøy	* 20.5	5.2	—	49	—	S	57	Caterp	65	400	Erling Norheim P/R, 6987 Bulandet
51	å Eva	* 8.3	2.7	—	—	—	T	45	Sabb	45	5	Oskar Lammetun P/R, 6990 Korssund
52	s Junior	7.9	2.4	—	—	—	T	42	Sabb	41	5	Sigbjørn Sund, 6983 Kumle
53	å Sigrunn	7.2	2.2	—	—	—	T	54	Sabb	54	5	Fredrik Alden, 6986 Værlandet
54	å Kvikkk	5.5	1.7	—	—	—	T	63	Yamaha	80	15	Lars Vågane, 6974 Flokenes
55	kr Vågen	8.7	2.8	—	—	—	T	72	Perkin	84	36	Johannes Herland, 6983 Kumle
56	Lillian	6.4	2.4	—	—	—	P	83	Sabb	83	18	Asbjørn Sandøy, 6987 Bulandet
57	å Odd	5.6	1.5	—	—	—	T	61	Ageto	55	2	Oddvin Underseth, 6970 Stongfjorden
59	å Sonja	7.5	2.6	—	—	—	T	69	Sabb	69	8	Sigmund Blom, 6986 Værlandet
61	å Festus	8.6	2.8	—	—	—	T	50	Sabb	78	22	Harald Veiesund, 6974 Flokenes
63	Søvar	6.1	2.1	—	—	—	P	75	Yamaha	85	44	Sigmund Blom, 6986 Værlandet
67	å Borghild	8.4	2.4	—	—	—	T	65	Sabb	64	16	Rolf B.Aralden, 6990 Korssund
69	å Gullregn	* 5.8	2.0	—	—	—	P	82	Leyl	82	50	Agnar Heggøy, 6985 Atløy
72	Sandflu	7.4	2.7	—	—	—	P	83	Yanmar	83	50	Arne Nordheim, 6983 Kumle

## SF-A Askvoll

Farkostens nummer, type og navn	Meter			Tonn		Matr.	Bygge- år	Motor			Eierens (den korresponderende reder) navn og postadresse	
	Lengde	Bredde	Dybde	I	II			Merke	Byggeår	H.K.		
76 å	Kjapp	5.3	1.6	—	—	—	T	56	Kjapp	55	3	A.Stavestrånd, 6974 Flokenes
77 ht	Ben Hav	* 30.4	8.7	—	264	—	S	79	Wichm	79	1350	Fedøy Havfiske A/S, 6987 Bulandet
80 å	Ove Kjartan	5.6	1.8	—	—	—	T	60	Marna	55	24	Kjell Vilnes, 6985 Atløy
82 kr	Landøyvær	10.6	3.8	—	—	—	T	82	Perkin	81	72	Jan Kåre Landøy, 6986 Værlandet
83 å	Kjell	6.4	2.5	—	—	—	P	84	Sabb	84	26	Atle Kalvøy, 6986 Værlandet
85 kr	Jolly	* 9.7	3.1	1.1	—	—	P	86	Sabb	86	78	Jonny A.Nygård, 6983 Kumle
87 å	Svanen	7.6	2.2	—	—	—	T	—	Sabb	66	8	Edvin Vågen, 6970 Stongfjorden
88 å	Stein-Are	6.3	2.4	—	—	—	P	83	Sabb	83	10	Anders Norstrand, 6987 Bulandet
90 å	Tevik	7.5	2.4	—	—	—	T	69	Sabb	70	20	Sigmund Mågne Garvik, 6985 Atløy
91 å	Primula	* 9.7	3.1	.8	—	—	T	77	Perkin	76	64	Sigbjørn Sund, 6983 Kumle
92 å	Sjøfisk	8.1	2.8	—	—	—	T	67	Sabb	67	16	Rune Tistel P/R, 6987 Bulandet
93 å	Oluf	6.0	2.2	—	—	—	P	80	Sabb	80	18	Kjell Sandøy, 6987 Bulandet
94 å	Stav	4.7	1.8	—	—	—	P	70	Mercur	71	3	Rune Saltskår, 6970 Stongfjorden
95 å	Harald	10.2	4.0	—	—	—	T	30	Sabb	59	16	Arvid Vesterås P/R, 6986 Værlandet
96 å	Fisk	5.0	1.5	—	—	—	T	—	Cresc	71	3	Geir Lammetun, 6990 Korssund
97 kr	Vestervon	* 21.0	5.2	2.6	49	—	S	62	Calles	74	240	Atle Fedøy P/R, 6987 Bulandet
98	Djerv	8.1	2.2	—	—	—	T	48	Wichm	—	6	Arnulf Heggøy, 6985 Atløy
99 å	Ole	7.8	2.2	—	—	—	T	69	Sabb	69	16	Olaf Larsen, 6974 Flokenes
101	Tet	* 8.0	2.5	—	—	—	P	81	Bmw	81	45	Trygve Hågøy, 6987 Bulandet
102 å	Mona	5.7	2.0	—	—	—	T	63	Sabb	63	8	Steinar Kjempenes, 6987 Bulandet
104 å	Laila	7.2	1.8	—	—	—	T	44	Sabb	46	5	Malmfinn Vågane, 6974 Flokenes
108 å	Pilot	6.3	2.4	—	—	—	P	84	Sabb	84	10	Ingvald Storehaug, 6974 Flokenes
109 å	Havglunt	8.1	2.7	—	—	—	T	77	Leyl	77	63	Fritz Hugøy, 6980 Askvoll
110 kr	Evy-Mari	* 10.6	3.6	—	13	—	T	79	Perkin	82	109	Arne Blom, 6986 Værlandet
112 å	Aldaguten	7.5	2.5	—	—	—	T	80	Sabb	80	10	Edevard M.Kjempenes, 6987 Bulandet
113 å	Tryggen	9.4	2.8	—	—	—	T	30	Sabb	75	22	Inge Sandvik, 6983 Kumle
114 kr	Buestein	* 17.4	5.3	2.9	53	—	S	85	Scania	84	342	Rune Rogne P/R, 6987 Bulandet
116 å	Kavaler	4.7	1.5	—	—	—	P	76	Johns	78	20	Inge Storehaug, 6974 Flokenes
118 å	Laksen	7.1	2.4	—	—	—	T	—	Sabb	46	4	Elias Havestrånd, 6974 Flokenes
119 kr	Graneflu	* 8.0	2.5	.6	—	—	T	82	Sabb	86	65	Magnar Grane, 6983 Kumle
121 å	Svint	5.3	1.5	—	—	—	T	—	Sleipn	49	4	Andreas Sund, 6974 Flokenes
122	Husky	* 7.9	2.6	—	—	—	P	83	Leyl	80	74	Peder Hansen, 6986 Værlandet
124 å	Viktor	7.5	2.2	—	—	—	P	79	Sabb	79	10	Olav Sund, 6974 Flokenes
125 å	Rita	6.1	2.0	—	—	—	T	71	Sabb	71	10	Oskar Nordheim, 6985 Atløy
126 å	Sverre	8.7	2.9	—	—	—	T	86	Rapp	—	10	Fredrik Alden P/R, 6986 Værlandet
128 å	Åse	6.7	2.1	—	—	—	T	70	Sabb	70	8	Kolbjørn Sandøy, 6987 Bulandet
129 å	Karina	4.8	1.7	—	—	—	P	85	Johns	85	15	Kristian Kjempenes, 6987 Bulandet
130	Stavfjord	* 8.7	3.2	1.3	—	—	P	85	Perkin	85	72	Inge Johan Storehaug, 6974 Flokenes
131	Sjøbli	* 6.7	2.3	—	—	—	P	81	Perkin	67	62	Arne Fedøy, 6987 Bulandet
132 kr	Øyning	* 13.1	3.8	—	17	—	T	58	Merc	81	162	Arnold Landøy P/R, 6986 Værlandet
133 å	Jessi	7.2	2.2	—	—	—	T	72	Sabb	71	10	Arnold Landøy, 6986 Værlandet
135	Laighter	10.0	3.2	—	—	—	S	—	BMC	69	58	John Folkestad P/R, 6990 Korssund
136 kr	Sjøflu	* 11.0	3.9	—	16	—	P	86	Perkin	85	109	Erling Norheim P/R, 6987 Bulandet
137 å	Flipper	6.7	2.2	—	—	—	T	71	Yanmar	85	33	Lars Vaagane, 6974 Flokenes
138 å	Lun	8.0	3.0	—	—	—	T	20	Sabb	67	20	Johnny Arild Nygård, 6983 Kumle
139 å	Mackito	6.9	2.3	—	—	—	T	63	Sabb	63	8	Audun Løkeland, 6985 Atløy
140 kr	Glenn	* 8.6	2.7	—	—	—	T	66	Sabb	78	22	Magnus Karlsen, 6987 Bulandet
141 å	Royal	* 8.4	2.8	—	—	—	T	71	Sabb	81	30	Olai Hillersøy, 6987 Bulandet
142 kr	Alden	* 9.7	3.3	—	—	—	P	82	Perkin	82	81	Fredrik Alden P/R, 6986 Værlandet
144 å	Lena	4.7	1.5	—	—	—	P	76	Yamaha	84	5	Jan Leidulf Landøy, 6985 Atløy
145 å	Gullfjell	6.2	1.5	—	—	—	T	69	Marna	69	24	Agnar Heggøy, 6985 Atløy
146 å	Dordei	5.5	1.9	—	—	—	P	84	Sabb	84	10	Mågne Gjørøy, 6987 Bulandet
147 kr	Buefjord	* 16.0	4.8	—	24	—	T	73	GM	73	246	Kjempenes P/R, (K.Kjempenes), 6987 Bulandet
148 k	Greta Elin	* 19.7	4.6	—	34	—	T	47	Caterp	67	245	Anton Landøy P/R, 6986 Værlandet
149 kr	Kodur	8.5	2.7	—	—	—	T	75	Sabb	75	22	Agnar Halsøy, 6987 Bulandet
152 kr	Sabben	* 8.9	2.8	—	7	—	T	59	Sabb	68	16	Edvin Vågen P/R, 6970 Stongfjorden
153 å	Nordfjordingen	5.6	1.8	—	—	—	T	32	Taifun	62	2	Mågne Landøy, 6986 Værlandet
155 å	Moses	6.2	1.4	—	—	—	T	—	Sabb	—	4	Magnar Gjørøy, 6987 Bulandet
163 å	Vegard	7.2	2.1	—	—	—	T	68	Sabb	68	8	Paul Norstrand, 6987 Bulandet
164 kr	Tinden	6.6	2.5	—	—	—	P	86	Yamaha	86	40	Oddmund Sandøy P/R, 6987 Bulandet
167 g	Lennart	9.3	2.8	—	—	—	T	54	Sabb	75	30	Magnar Neverdal, 6986 Værlandet
168 å	Sleipner	6.5	1.5	—	—	—	T	43	Sabb	53	4	Nils Storhaug, 6974 Flokenes

# Sogn og Fjordane

## SF-A Askvoll

Farkostens nummer, type og navn	Meter			Tonn Matr.		Bygge- år	Motor			Eierens (den korresponderende reder) navn og postadresse		
	Langde	Bredde	Dybde	I	II		Merke	Byggeår	H.K.			
170 å	Fram	7.8	2.5	—	—	—	T	42	Sabb	71	10	Johannes Kalvøy, 6987 Bulandet
171	Kari-Anne	8.8	2.7	—	—	—	P	80	Perkin	80	80	Ludvik Herland, 6985 Atløy
172 kr	Elin Therese	* 7.6	2.7	—	—	—	P	—	Sabb	81	18	Magnus E.Kalvøy, 6986 Værlandet
174 kr	Svalen	* 9.8	3.1	—	—	—	P	74	Perkin	84	117	Kåre Kjørvik, 6983 Kumle
176 å	Atløyjenta	8.7	2.5	—	—	—	A	70	Perkin	45	40	Astor Olset, 6985 Atløy
181 å	Veslekar	6.2	2.3	—	—	—	P	82	Yanmar	82	33	Inge Rune Saltskår, 6983 Kumle
184 å	Brasen	5.3	1.8	—	—	—	T	66	FM	—	4	Henrik Leite, 6986 Værlandet
185 å	Randi	* 7.8	2.5	—	—	—	T	74	BMC	78	60	Atle Bjørn Hillersøy, 6987 Bulandet
186 å	Carola	6.9	2.2	—	—	—	T	73	Sabb	73	18	Sverre Vesterås, 6986 Værlandet
187 å	Leirholm	6.9	2.0	—	—	—	T	56	Sabb	56	4	Erling Spord, 6983 Kumle
188 å	Svint	5.0	1.7	—	—	—	P	69	Suzuki	69	7	Johannes Heggøy, 6985 Atløy
189 å	Skjena	5.0	1.7	—	—	—	P	81	Suzuki	81	9	Jarl Landøy, 6986 Værlandet
192 kr	Strandabuen	10.1	3.2	—	—	—	T	65	Nogva	59	10	Asbjørn Stavestrønd, 6974 Flokenes
195 å	Mona	7.1	2.2	—	—	—	T	—	Sabb	—	8	Magne Gjørøy, 6987 Bulandet
203 kr	Capri	* 8.7	2.8	—	—	—	T	58	Sabb	74	30	Harald D.Folkestad, 6990 Korssund
204 kr	Kg	* 8.4	3.7	—	—	—	P	81	Ford	81	68	Kåre Gjørøy, 6980 Askvoll
205 å	Snagg	6.9	2.8	—	—	—	T	68	Sabb	68	10	Johannes Gjervik, 6983 Kumle
208 å	Laila	7.5	2.2	—	—	—	T	52	Marna	64	16	Einar P.Kalvøy, 6986 Værlandet
209 kr	Gulaskjær	7.8	2.3	—	—	—	P	68	Sabb	66	16	Audun Løkeland, 6985 Atløy
210 kr	Heggøy Junior	* 19.3	5.6	—	45	—	T	51	Caterp	64	325	Jan-Arve Heggøy P/R, 6985 Atløy
211 g	Union	* 12.5	3.6	—	12	—	T	34	Merc	74	143	Harald Leite P/R, 6986 Værlandet
212 å	Trygg	7.5	2.3	—	—	—	T	—	Sabb	74	10	Oskar Hugøy, 6985 Atløy
213 å	Tornes	6.5	2.2	—	—	—	T	57	Sabb	57	5	Johannes Kumle P/R, 6983 Kumle
214 å	Veslegutt	6.9	2.1	—	—	—	T	58	Sabb	58	8	Magnus Alisøy, 6987 Bulandet
216 å	Nyrenning	5.3	1.5	—	—	—	T	—	Cresc	73	5	Karl Kjæmpenes, 6986 Værlandet
218 å	Eivind	5.6	2.0	—	—	—	T	65	Leyl	80	50	Arve Henning Norstrand, 6987 Bulandet
219 å	Vonheim	4.5	1.5	—	—	—	P	80	Marin	80	8	Jan Engebe, 6976 Kvammen
220 kr	Hillersøy	* 22.3	5.6	—	76	—	S	61	Caterp	76	425	Tore Jan Hillersøy P/R, 6987 Bulandet
221 kr	John Ivar	* 10.1	3.3	—	8	—	P	81	Ford	81	150	Egil Sund, 6983 Kumle
222 å	Tjaldur	7.1	1.9	—	—	—	T	64	Sabb	69	16	Klaus Stølen, 6990 Korssund
223 å	Smyl	5.9	2.2	—	—	—	T	58	Sabb	58	10	Magne Stølen, 6985 Atløy
226 å	Lita	5.4	1.7	—	—	—	T	52	Alda	52	5	Wincens Ask, 6983 Kumle
228 å	Loika	6.4	2.0	—	—	—	T	59	Sabb	59	8	Jardar Melvær, 6987 Bulandet
231 å	Terna	6.3	2.0	—	—	—	T	62	Sabb	61	8	Arild Rogne, 6987 Bulandet
234 å	Arve Jonny	5.3	1.5	—	—	—	T	59	Evinr	71	4	Karl Kjæmpenes, 6987 Bulandet
235 å	Trixie	* 7.8	2.4	—	—	—	T	77	Sabb	76	22	Arve Kjæmpenes, 6986 Værlandet
236 å	Alda	* 5.4	1.8	—	—	—	T	63	Leyl	82	60	Ludvik Herland, 6985 Atløy
239 å	Jarl	6.2	1.8	—	—	—	T	30	Sabb	45	5	Jon Haarklau P/R, 6983 Kumle
241 å	Måken	5.0	1.5	—	—	—	T	62	Cresc	75	4	Klaus Stølen, 6990 Korssund
242	Blinken	8.7	2.8	—	—	—	T	64	Sabb	73	22	Elmar Gjervik, 6983 Kumle
244 å	Caprino	6.7	2.5	—	—	—	T	58	Sabb	66	10	Dag Kenneth Mjåseth, 6983 Kumle
245 å	Bølgen	* 7.6	2.5	.3	—	—	T	83	Sabb	80	10	Oddvin Underset, 6970 Stongfjorden
246	Andrew	* 9.2	3.0	—	—	—	P	83	Volvo	83	270	Oddmund Vilnes, 6985 Atløy
248 å	Glimt	6.0	2.3	—	—	—	P	83	Sabb	83	10	Sigmund Garvik, 6985 Atløy
250 kr	Kveldsol	* 8.2	2.6	—	—	—	T	83	Sabb	83	30	Olav Landøy, 6983 Kumle
251 kr	Siv	7.6	2.5	—	—	—	P	77	Perkin	77	35	Arnfinn Rogne, 6987 Bulandet
254 å	Marna	5.9	1.5	—	—	—	T	55	Sabb	79	10	Roar Andre Norheim, 6987 Bulandet
260 å	Irene	6.5	2.2	—	—	—	T	64	Marna	64	24	Arvid Værøy, 6986 Værlandet
268 å	Sleipner	6.9	1.8	—	—	—	T	48	Sleipn	51	3	Klaus Stølen, 6990 Korssund
270 å	Svanen	6.2	2.2	—	—	—	T	67	Sabb	67	8	Edvard Olai Kjæmpenes, 6987 Bulandet
278 å	Heggen	7.5	2.5	—	—	—	T	46	Sabb	46	5	Johannes Heggøy, 6985 Atløy
281 å	Truls	5.6	1.8	—	—	—	T	55	Marna	52	5	Alf Herland, 6985 Atløy
287 å	Eini	6.5	1.8	—	—	—	T	45	Sleipn	57	5	Nikolai Tviberg, 6985 Atløy
300	Golden Dollar	* 19.9	6.1	—	85	—	S	84	Nissan	86	450	Dagfinn Alisøy P/R, 6987 Bulandet
301 å	Mågen	5.3	1.4	—	—	—	T	52	Cresc	68	5	Erling Heggøy, 6985 Atløy
302 å	Kvikk	6.9	2.0	—	—	—	T	50	Sabb	49	5	Ragnar Melvær P/R, 6986 Værlandet
307 å	Skum	6.2	1.8	—	—	—	T	60	Sabb	60	8	Finn Ove Hillerøy, 6987 Bulandet
308	Selvik Junior	8.7	3.0	—	—	—	T	87	Ford	80	100	Bjarte Selvik P/R, 6976 Kvammen
310	Nelly	7.8	2.2	—	—	—	P	75	Volvo	75	25	Kjell Sandøy, 6987 Bulandet
312 å	Jaktvik	5.3	1.8	—	—	—	T	40	Johns	74	4	Johannes Kristoffersen, 6986 Værlandet
313 å	Einar	5.6	1.8	—	—	—	T	66	Marna	56	24	Olai Hillersøy, 6987 Bulandet
322 å	Svint	7.8	2.5	—	—	—	T	60	Sabb	60	6	Magnus Hågøy, 6987 Bulandet



## SF-A Askvoll

Farkostens nummer, type og navn	Meter			Tonn		Matr.	Bygge- år	Motor			Eierens (den korresponderende reder) navn og postadresse
	Lengde	Bredde	Dybde	I	II			Merk	Byggeår	H.K.	
329 k Brødrene	* 12.0	3.7	—	13	—	T	36	Heimd	59	35	Harry Grimelid, 6970 Stongfjorden
332 å Sabben	5.7	1.8	—	—	—	T	52	Sabb	62	4	Ingolv Johannes Osland, 6974 Flokenes
333 kr Tjellnes	* 15.5	5.1	—	24	—	T	66	Calles	66	180	Bjarne Landøy P/R, 6986 Værlandet
337 å Heidi	4.7	1.8	—	—	—	T	70	Marin	78	4	Kristian Kjempenes, 6987 Bulandet
338 å Stavenes	4.8	2.6	—	—	—	P	78	Marin	79	9	Olaf Saltskår, 6970 Stongfjorden
340 å Snøgg	6.2	2.0	—	—	—	T	64	Sabb	63	8	Erling Norheim, 6987 Bulandet
345 å Alka	4.7	1.5	—	—	—	T	50	Suzuki	77	9	Magnar Neverdal, 6986 Værlandet
348 å Hindøy	5.3	1.5	—	—	—	T	—	Cresc	75	4	Albert Hindøy, 6985 Atløy
350 å Frank	7.3	2.3	—	—	—	T	64	Sabb	64	8	Olav K. Værøy, 6986 Værlandet
354 å Stina	5.3	1.5	—	—	—	T	62	Husqv	—	4	Harry Grimelid, 6970 Stongfjorden
361 å Glimt	7.5	2.6	—	—	—	T	68	Marna	68	18	Andreas Sund, 6974 Flokenes
368 å Ørnulf	8.4	2.6	—	—	—	T	70	Sabb	59	6	Ingvald Storehaug, 6974 Flokenes
370 å Trygg	5.3	1.4	—	—	—	T	55	Yamaha	69	8	Birger Nikø, 6987 Bulandet
373 å Pål	5.6	1.2	—	—	—	T	44	Johns	69	3	Bjarne J.Landøy, 6986 Værlandet
376 å Rune	5.9	2.0	—	—	—	T	64	Marna	54	24	Dagfinn Alisøy, 6987 Bulandet
379 å Kjørvik	5.6	1.5	—	—	—	T	36	Tery	69	4	Sverre Kjørvik, 6985 Atløy
380 å Svint	5.5	1.9	—	—	—	P	66	Marna	—	24	Sverre Folkestad, 6980 Askvoll
383 å Linda	7.5	2.2	—	—	—	T	71	Sabb	71	12	Harald Tysse, 6987 Bulandet

## SF-B Bremanger — tilsynsmann: F.retll. Bremanger, 6910 Bremanger

1 kr Sam	* 9.3	3.1	—	9	—	T	76	Sabb	85	78	Haldor Liseth, 6720 Berle
2 kr Imar	* 7.8	2.5	—	—	—	P	71	Sabb	82	30	Anfinn Igland, 6910 Bremanger
5 kr Dianna	8.4	2.5	—	—	—	T	54	Union	37	7	Leif Johannesen, 6913 Kalvåg
6 kr Førde	* 41.7	7.3	3.9	241	402	S	73	Alpha	73	660	Erling Førde, 6910 Bremanger
7 kr Haugefisk	* 32.4	7.5	—	236	—	S	78	Alpha	77	600	Haugefisk P/R, (J.Kvamme), 6910 Bremanger
8 å Vite Svane	6.9	2.0	—	—	—	T	48	Sabb	59	8	Per Klungreseth, 6720 Berle
9 Frøyaren	* 12.8	3.9	—	18	—	P	82	Volvo	82	156	Ragnvald Langeland, 6913 Kalvåg
10 å Igland	8.1	2.5	—	—	—	T	67	Sabb	68	16	Ragnar P.Igland, 6910 Bremanger
12 kr Førde Junior	* 41.3	9.0	4.2	200	633	S	87	Bergen	87	990	Asbjørn Førde, 6910 Bremanger
13 kr Jim	8.7	3.0	—	—	—	T	68	Marna	65	16	Bjarne B.rise, 6910 Bremanger
14 å Sjøsprøyt	7.5	2.3	—	—	—	T	65	Sleipn	66	8	Johannes Bakke, 6910 Bremanger
15 å Sjørmor	8.1	2.6	—	—	—	T	75	Sabb	74	30	Vilhelm Gangsø, 6910 Bremanger
16 å Fisk	4.8	1.7	—	—	—	T	68	Mc.Cul	70	7	Per Klungreseth, 6910 Bremanger
17 å Sleipner I	6.2	2.2	—	—	—	T	42	Sleipn	43	4	Kåre R.Svarstad P/R, 6910 Bremanger
18 kr Havbåra	* 9.7	3.2	1.1	—	—	P	85	Leyl	76	50	Johan S.Hauge, 6910 Bremanger
19 kr Fiskarjenta	* 9.4	3.2	—	8	—	P	73	Ford	74	100	Alf Melvær, 6910 Bremanger
20 kr Fiskevær	* 38.0	7.6	—	222	384	S	79	Caterp	78	850	Road Torvanger P/R, 6910 Bremanger
22 kr Vestfart	* 51.9	9.3	—	627	—	S	48	MAK	67	1100	Jan Torvanger P/R, 6910 Bremanger
23 å Havmann	8.7	2.7	—	—	—	T	71	Sabb	72	20	Arne Per Nygård, 6910 Bremanger
24 kr Odd	* 9.9	2.7	—	7	—	T	77	Perkin	77	62	Rolf Solvang, 6720 Berle
25 å Teisten	4.9	1.6	—	—	—	P	74	Cresc	74	5	Petter Gåsøy, 6913 Kalvåg
26 kr Margen	* 8.4	2.8	—	—	—	P	78	Volvo	77	35	Edvard Nygård, 6722 Skatestraumen
27 kr Blåmann	6.4	2.0	—	—	—	P	71	Sabb	71	10	Harald Torvanger, 6910 Bremanger
28 kr Rognholm	* 9.7	3.4	—	—	—	P	82	Perkin	82	62	Olav Steinset, 6913 Kalvåg
30 kr Sjøhelt	* 9.9	2.9	.7	—	—	P	85	Perkin	85	72	Reidulv Igland, 6910 Bremanger
31 kr Stønes	* 11.4	3.8	—	11	—	T	50	Perkin	79	95	Bjørn Leirgulen, 6724 Leirgulen
33 å Sekseringen	8.0	2.1	—	—	—	T	4	Cresc	69	25	Lidvard Haukenes, 6720 Berle
34 å Elin	6.1	2.1	—	—	—	P	75	Sabb	75	10	Erling Torvanger, 6910 Bremanger
36 å Lyn	5.9	2.0	—	—	—	T	68	Sabb	68	10	Jan Inge Nygård, 6722 Skatestraumen
37 kr Rabben	* 8.4	2.8	—	—	—	P	72	Ford	70	68	Astor Hauge, 6910 Bremanger
38 kr Randi	* 7.4	2.6	—	—	—	P	84	Sabb	84	26	Anton Senneset, 6910 Bremanger
39 kr Veststein	* 9.3	3.2	1.4	—	—	T	77	BMC	77	113	Mindor Grotle, 6910 Bremanger
40 å Svana	6.9	1.5	—	—	—	T	60	Suzuki	69	4	Martin Svarstad, 6910 Bremanger
42 å Olav	5.6	1.8	—	—	—	T	50	Cresc	73	5	Olav O.Senneset, 6910 Bremanger
43 å Wiking	6.9	2.3	—	—	—	T	51	Sabb	79	30	Ulrik Kjerpeset, 6910 Bremanger
44 å Viken	6.9	1.5	—	—	—	T	32	Mercur	74	7	Vilhelm Gangsø, 6910 Bremanger
46 kr Sjøbrem	* 10.5	3.4	—	12	—	P	77	MWM	76	102	Ulrik Bakke P/R, 6913 Kalvåg
47 kr Shik	* 10.1	3.0	—	8	—	T	73	Cumm	87	115	Jonnvald Husevåg, Boks 102, 6701 Måløy
48 kr Frøyvær	* 10.0	3.2	—	9	—	T	77	Sabb	86	78	Alf Steinset, 6913 Kalvåg
49 å Bodvar	7.2	2.5	—	—	—	T	70	Sabb	70	10	Martin Struen, 6910 Bremanger

# Sogn og Fjordane

## SF-B Bremanger

Farkostens nummer, type og navn	Meter			Tonn	Matr.	Bygge- år	Motor			Eierens (den korresponderende reder) navn og postadresse	
	Lengde	Bredde	Dybde				I	II	Merke		Byggeår
51	Nyken	* 9.7	3.2	1.3	—	P	82	MWM	81	68	Egil Grotle P/R, 6910 Bremanger
52	å Moen	* 8.1	2.5	—	—	T	67	Sabb	75	22	Oskar Moe, 6910 Bremanger
53	å Ole	4.4	1.5	—	—	T	68	Cresc	69	4	Jon Sunde, 6730 Davik
54	kr Sara	* 8.4	2.5	—	—	T	66	Bolind	66	25	Ragnar Vatsø, 6910 Bremanger
55	å Snappen	7.2	2.3	—	—	T	53	Sabb	53	5	Torvald Hauge, 6910 Bremanger
56	Jon Tore	* 10.6	3.3	—	12	T	81	MWM	81	102	Knut Førde, 6910 Bremanger
57	å Blåveis	6.0	2.1	—	—	P	68	Sabb	68	8	John Hennøy, 6723 Hennøystranda
58	kr Friggen	* 9.8	3.2	—	7	P	81	Perkin	81	80	Roald Torvanger, 6910 Bremanger
59	kr Trond Kåre	* 9.5	3.1	—	9	P	80	Ford	80	100	Kåre Hauge, 6910 Bremanger
60	kr Vestmann	9.6	3.1	—	—	P	73	Marna	73	58	Ole Røys, 6913 Kalvåg
61	kr Olderveggen	* 10.5	3.4	—	9	T	78	Perkin	77	62	Ola Martin Grotle, 6910 Bremanger
62	kr Sjøleik	* 8.7	2.7	—	—	T	72	Sabb	72	20	Henrik U.Igland, 6910 Bremanger
63	kr Torfisk	* 9.6	3.2	—	—	T	81	Perkin	81	62	Tore Grotle, 6910 Bremanger
64	å Kvikk	5.0	1.8	—	—	P	74	Mercur	74	20	Andreas Elde, 6734 Rugsund
66	kr Kånny Junior	* 9.3	3.2	.9	—	P	82	Perkin	82	72	Kåre Kristiansen P/R, 6910 Bremanger
68	å Bjørn	8.7	2.2	—	—	T	30	Heimd	—	4	Martin Svarstad, 6910 Bremanger
69	kr Tor	7.5	2.6	—	—	T	68	Sabb	76	22	Kristoffer Røys, 6913 Kalvåg
71	kr Harvest	* 9.2	3.2	—	—	P	84	Perkin	84	72	Helge D. Hauge, 6910 Bremanger
72	å Rita	4.7	1.5	—	—	T	69	Johns	69	6	Peder Svoren, Box 13, 6701 Måløy
73	kr Kystliner	* 11.8	3.8	—	—	S	83	Volvo	83	110	Håkon Nygård, 6913 Kalvåg
74	å Delfin	7.5	2.3	—	—	T	69	Sabb	69	8	Ingmar Førde, 6910 Bremanger
75	å Orkan	5.0	1.5	—	—	P	70	Evinr	70	9	Sverre Leirgulen, 6724 Leirgulen
76	å Færing	4.9	1.4	—	—	T	—	Cresc	69	5	Oddleiv Igland, 6910 Bremanger
78	å Øyvind	8.1	2.6	—	—	T	78	Sabb	78	30	Ansgar Hennøy, 6723 Hennøystranda
79	å Perlen	6.5	1.7	—	—	T	50	Mercur	71	4	Magne Hauge, 6910 Bremanger
80	å Skreien	6.9	2.3	—	—	T	53	Marna	53	5	Knut Førde P/R, 6910 Bremanger
82	å Bakken	7.0	1.7	—	—	T	55	Mercur	72	10	Rasmus O.Yarpe, 6910 Bremanger
84	å Lulu	8.7	2.8	—	—	T	65	BMC	75	31	Emil Steinholm P/R, 6913 Kalvåg
86	kr Torvanger	* 10.2	3.2	—	9	P	82	Perkin	82	72	Olav Torvanger, 6910 Bremanger
87	Fridtjof	* 8.6	3.2	—	—	P	78	Ford	78	100	Bjarne Espeset, 6913 Kalvåg
89	Ico	* 9.4	3.0	—	7	P	74	MWM	76	68	Kjell Nygård, 6722 Skatestraumen
90	å Duen	5.6	1.5	—	—	T	65	Cresc	65	4	Knut Bortne, Bortne, 6734 Rugsund
92	Øysund	7.7	2.4	—	—	P	80	Yanmar	80	33	Øyvind Værø, 6913 Kalvåg
94	kr Sjøgutt	* 8.7	2.8	—	—	T	71	Sabb	71	20	Sverre Ryland, 6910 Bremanger
96	Vetrong	8.1	2.9	—	—	P	85	Nogva	85	50	Oddmar Grotle, 6910 Bremanger
97	å Nesodd	6.2	1.5	—	—	T	59	Mercur	67	3	Karl Book, 6910 Bremanger
98	kr Svanen	* 7.6	2.8	—	—	T	83	Sabb	83	10	Ulrik Senneset, 6910 Bremanger
99	kr Smøysund	* 8.9	3.2	.9	—	P	85	Sabb	85	65	Ragnar P.Igland, 6910 Bremanger
100	å Bølgen	7.0	2.0	—	—	T	49	Sleipn	43	7	Anton Senneset, 6910 Bremanger
102	kr Flunes	* 8.5	3.0	1.1	—	T	85	Isuzu	85	40	Arthur Nordheim P/R, 6910 Bremanger
103	å Sjøleik	* 7.5	2.2	—	—	T	67	Sabb	67	16	Jonas Bakke, 6910 Bremanger
105	å Tørtten	6.5	1.8	—	—	T	49	Sabb	49	4	Adolf Liset, 6720 Berle
106	å Fisk	6.3	2.1	—	—	T	87	Sabb	86	10	Sigvald Lillehaug, 6720 Berle
107	å Fisken	5.1	1.9	—	—	P	78	Marin	78	20	Arthur Liseth, 6913 Kalvåg
108	å Minalka	6.9	2.2	—	—	T	77	Sabb	77	10	Magne Lofnes, 6724 Leirgulen
109	kr Nansen	8.3	2.8	—	—	T	75	Sabb	75	22	Arne Hauge, 6910 Bremanger
111	å Glunt	6.7	2.1	—	—	T	70	Sabb	70	8	Peder Lofnes P/R, 6734 Rugsund
112	å Færing	5.6	1.8	—	—	T	49	Cresc	73	4	Kristoffer Liset, 6913 Kalvåg
114	å Viggjo I	8.1	2.7	—	—	T	63	Sabb	67	22	Orvald Rise, 6723 Hennøystranda
115	kr Knut-Arne	7.2	2.3	—	—	T	63	Marna	63	16	Johs.Vadøy, 6913 Kalvåg
116	kr Håpet	8.7	2.9	—	—	T	72	Perkin	71	35	Reidulf Ødegård, 6720 Berle
118	å Snøgg	6.9	2.0	—	—	T	50	Sabb	49	4	A.Havnem, 6722 Skatestraumen
119	å Vivvi	6.9	1.8	—	—	T	44	FM	41	4	Leif Nødset, 6910 Bremanger
120	Senora	* 8.1	2.8	—	6	P	72	Cumm	71	145	Toralv Nygård, 6722 Skatestraumen
121	Marseil	6.1	2.2	—	—	P	87	Sabb	80	10	Svein Strand, 6734 Rugsund
124	kr Ragnhild	* 9.3	3.1	1.0	—	P	82	Perkin	82	81	Knut Igland, 6932 Kjelkenes
125	å Trygg	5.3	1.8	—	—	T	69	Cresc	69	5	Bjarne Haukedal, 6722 Skatestraumen
126	å Traust	7.5	2.2	—	—	T	77	Sabb	70	10	Einar Brekke, 6720 Berle
128	å Trulte	6.9	1.5	—	—	T	50	Rapp	28	4	Peder K.Midtbø, 6724 Leirgulen
129	kr Høvgula	9.6	3.0	—	—	T	69	Marna	70	42	Bjarne Øvrebotten, Mulehamn, 6932 Kjelkenes
131	å Tor	6.5	2.2	—	—	T	77	Sabb	77	10	Torvald Vingelven, 6723 Hennøystranda
132	å Sverre	6.8	1.8	—	—	T	17	Lister	67	13	Ulrik Hauge, 6910 Bremanger

## SF-B Bremanger

Farkostens nummer, type og navn	Meter			Tonn	Matr.	Bygge- år	Motor			Eierens (den korresponderende reder) navn og postadresse	
	Lengde	Breidde	Dybde				Mærke	Byggeår	H.K.		
133 kr Aktiv	* 7.7	2.7	—	—	—	P	81	Sabb	81	30	Per Arild Liset P/R, 6913 Kalvåg
134 kr Rasken	* 8.0	2.6	—	—	—	P	75	Sabb	75	30	Peder O.Iglund, 6910 Bremanger
135 å Parat 2	7.0	2.4	—	—	—	T	77	Sabb	79	10	Erling Ødegård, 6720 Berle
136 å Innvær	7.0	2.2	—	—	—	P	76	Sabb	76	10	Bjarne Haukedal, 6722 Skatestraumen
137 Laffen	* 8.6	2.7	—	7	—	P	75	MWM	74	51	Roald Langeland, 6913 Kalvåg
138 å Skytten	7.8	2.3	—	—	—	T	50	Sabb	60	16	Kristoffer Liset, 6913 Kalvåg
139 å Almen	5.3	1.8	—	—	—	T	50	Mercur	72	4	Ragnar B.Grotle, 6910 Bremanger
140 å Pan	5.3	1.8	—	—	—	T	51	Marna	51	8	Ulrik A.Iglund, 6910 Bremanger
142 å Hamrøy	6.5	2.2	—	—	—	T	62	Sabb	62	5	Harald Frøyen, 6913 Kalvåg
143 å Frigg	4.3	1.5	—	—	—	P	71	Yamaha	71	3	August Sande, 6915 Botnane
145 å Strandulf	* 11.4	3.6	—	—	—	T	32	Wichm	34	12	Abraham Strømmen, 6734 Rugsund
146 å Jarl	7.5	2.3	—	—	—	T	51	Sabb	77	22	Dagfin Hauge P/R, 6910 Bremanger
147 å Tonny	6.5	1.8	—	—	—	T	—	Sabb	64	8	Anskar Hennøy, 6723 Hennøystranda
149 kr Nying	* 9.2	3.2	—	—	—	P	84	Perkin	84	72	Sverre Nygård, 6910 Bremanger
151 å Teddy	7.0	2.3	—	—	—	T	79	Sabb	78	10	Reinh.Nyheim, 6720 Berle
153 kr Nyskjær	* 9.1	2.8	—	—	—	T	71	Brunv	38	12	Reidar Nygård, 6722 Skatestraumen
154 å Snappen	10.0	2.7	—	—	—	S	54	Sabb	64	6	Didrik Grotle, 6910 Bremanger
155 å Morris	5.5	1.4	—	—	—	T	50	Tohats	73	5	Didrik Grotle, 6910 Bremanger
156 kr Sigladden	* 8.8	2.9	—	—	—	T	75	Sabb	75	30	Rolv Nygård, 6910 Bremanger
157 å Axi	6.0	2.0	—	—	—	T	77	Sabb	77	10	Svein J.Olsen, 6722 Skatestraumen
158 å Siggen	5.4	1.7	—	—	—	T	56	Marna	56	5	Kristen Strømmen, 6734 Rugsund
159 kr Sjøblomst	* 8.0	2.6	—	—	—	T	46	Sabb	70	22	Birger Grotle, 6910 Bremanger
160 kr Havørn	* 8.1	2.7	—	—	—	P	79	Ford	79	68	Jonas Midtbø, 6720 Berle
161 å Sabben	6.3	2.0	—	—	—	T	58	Sabb	58	4	Lars Olsbø, 6734 Rugsund
162 å Glimt	7.2	1.8	—	—	—	T	50	Sabb	44	5	Ivar Nødset, 6910 Bremanger
164 å Start	5.6	1.7	—	—	—	T	57	Sabb	78	10	Sverre Førde, 6720 Berle
165 kr Benita	* 7.7	2.8	.7	—	—	P	81	Yanmar	81	33	Ole Førde, 6910 Bremanger
166 kr Mattis	* 9.4	3.1	—	—	—	T	79	Sabb	79	30	Reidar Iglund P/R, 6910 Bremanger
167 å Rask	5.0	1.9	—	—	—	P	76	Yamaha	76	25	Svein Olav Iglund P/R, 6913 Kalvåg
168 å Sabb	6.9	2.2	—	—	—	T	50	Sabb	50	5	Olav K.Grotle P/R, 6910 Bremanger
169 å Trygg 1	5.6	1.2	—	—	—	T	71	Evinr	71	6	Sverre Furnes, 6720 Berle
170 å Frigg	* 8.4	2.7	—	—	—	T	71	Perkin	78	50	Per Kåre Risøy, Oldeide, 6910 Bremanger
171 kr Grotlaren	* 9.1	3.2	—	—	—	P	82	Ford	80	72	Andreas K.Grotle, 6910 Bremanger
172 å Havsula	7.2	2.2	—	—	—	T	58	Sabb	84	18	Alfred Nødset, 6910 Bremanger
175 kr Nystrand	* 9.7	3.4	—	—	—	P	82	Ford	82	85	Kåre Ryland, 6910 Bremanger
176 å Måken	5.0	1.5	—	—	—	T	65	Cresc	67	4	G.Hunskår, 6722 Skatestraumen
177 å Uredd	4.7	1.6	—	—	—	P	68	Yamaha	71	7	Erling Risøy, 6910 Bremanger
178 å Lise	5.3	1.5	—	—	—	T	30	Cresc	65	4	Hilmar Hollevik, 6910 Bremanger
179 å Trygg	5.6	1.4	—	—	—	T	56	Cresc	70	5	Oluf Leirgulen, 6724 Leirgulen
182 kr Havøy	* 7.0	2.6	.8	—	—	P	81	Sabb	81	30	Kåre Svarstad, 6910 Bremanger
183 å Loggar	7.0	2.0	—	—	—	T	48	Sleipn	51	7	A.Bortneskår, 6724 Leirgulen
184 kr Leiaskjær	6.7	2.2	—	—	—	P	83	Sabb	83	18	Magnus Grotle, 6910 Bremanger
185 å Von	6.2	2.0	—	—	—	T	55	Sleipn	49	4	Orvald Rise, 6723 Hennøystranda
186 å Kjalken	7.2	2.2	—	—	—	T	55	Sabb	55	5	Peder Pedersen P/R, 6913 Kalvåg
187 å Alken	5.3	1.5	—	—	—	T	58	Cresc	71	5	Reidar Nordheim, 6722 Skatestraumen
188 Viking	* 8.2	2.7	—	—	—	P	81	Perkin	80	49	Peder Bjørnø, 6910 Bremanger
189 å Arald	7.2	2.6	—	—	—	T	64	Marna	64	16	Ragnar Kolseth, 6724 Leirgulen
192 Nyhav	* 8.8	3.1	—	—	—	P	84	Perkin	83	72	Magnus Oldeide, 6910 Bremanger
193 Orkide	8.3	2.3	—	—	—	P	77	Yanmar	81	33	Gunvald Hunskår, 6910 Bremanger
194 å Traust	5.0	1.5	—	—	—	T	42	Cresc	64	4	John Elde, 6734 Rugsund
195 kr Sittho	* 7.3	2.6	.8	—	—	P	85	Yanmar	85	55	Bjarne J. Førde, 6910 Bremanger
198 å Fram	6.5	2.5	—	—	—	T	69	Sabb	56	8	Peder Havstad, 6913 Kalvåg
199 å Sabben	7.2	2.3	—	—	—	T	52	Sabb	52	5	R.Nigardsøy, 6910 Bremanger
200 kr Steil	* 7.7	2.6	1.0	—	—	P	87	Sabb	87	30	Dagfinn A. Hauge, 6910 Bremanger
201 å Sputnik	6.0	2.0	—	—	—	T	58	Sabb	70	10	Martin Hennøy, 6723 Hennøystranda
202 å Leita	6.3	2.1	—	—	—	T	72	Yanmar	77	8	Rolf Vingelven, 6723 Hennøystranda
203 å Roald	7.5	1.8	—	—	—	T	52	Sabb	78	30	Ole Nigardsøy, 6910 Bremanger
205 Seibåen	* 7.1	2.3	—	—	—	P	81	Sabb	80	22	Per Ivar Sundsøy, 6913 Kalvåg
208 kr Frimann	* 8.8	2.9	—	—	—	T	74	Perkin	74	62	Olav Jon Frimannslund P/R, 6730 Davik
209 å Skom	7.5	2.2	—	—	—	T	40	Sabb	71	10	Odvin Senneset P/R, 6910 Bremanger
210 Frøde	* 7.4	2.6	.8	—	—	P	84	Yanmar	84	33	Rolv Svarstad, 6910 Bremanger
212 kr Olderstein	* 9.7	3.4	—	—	—	P	82	Perkin	82	71	Svein Olderøy, 6913 Kalvåg

# Sogn og Fjordane

## SF-B Bremanger

Farkostens nummer, type og navn	Meter			Tonn	Matr.	Bygge- år	Motor			Eierens (den korresponderende reder) navn og postadresse	
	Lengde	Bredde	Dybde				I	II	Merke		Byggeår
213 å	Seksering	7.0	1.7	—	—	T	17	Cresc	63	4	Anders R.Eikeset, 6910 Bremanger
214 å	May	4.8	1.5	—	—	T	78	Yamaha	80	5	Gunnar Kolseth, 6734 Rugsund
216 kr	Brodd Jr.	7.8	2.6	—	—	P	81	Sabb	80	30	Hilmar Risøy, 6722 Skatestraumen
217 kr	Rubin	* 7.8	2.6	—	—	P	82	Sabb	82	30	Oddleiv Igland, 6910 Bremanger
218 å	Lun	6.2	1.8	—	—	T	56	FM	55	8	B.Haukedal, 6722 Skatestraumen
219 kr	Fisk	6.5	2.2	—	—	P	80	Sabb	71	22	Olav Førde, Norddalsfjorden, 6900 Florø
220 å	Pirat	6.9	1.8	—	—	T	—	Sabb	48	4	Harald Nilsen, 6913 Kalvåg
221 kr	Lanita	* 9.7	3.4	—	—	P	81	Ford	81	68	Leidulv Lindvik, 6910 Bremanger
222 å	Real	* 9.1	2.8	—	—	T	35	Perkin	71	35	Per Ryland, 6910 Bremanger
223 å	Snøgg	5.9	2.0	—	—	T	46	Clint	67	5	Johan Haukedal, 6722 Skatestraumen
224 å	Trim	6.0	2.1	—	—	T	72	Sabb	72	10	Svein Olderøy, 6913 Kalvåg
226 å	Snøgg	6.5	1.9	—	—	T	55	Marna	55	6	Steinar Håøy, 6913 Kalvåg
227 å	Tahiti	5.3	1.8	—	—	T	53	Solo	52	5	Ulrik Kjerpeset, 6910 Bremanger
228 å	Laksen	5.9	2.0	—	—	T	58	Sabb	70	8	Martin Liset P/R, 6913 Kalvåg
229 å	From	10.0	2.8	—	—	T	54	Marna	54	24	Kristen Førde, 6737 Ålfoten
230 kr	Puffen	9.4	2.8	—	—	T	58	Ford	71	105	Audun Strømmen P/R, 6734 Rugsund
231 å	Dolly	4.2	1.6	—	—	P	80	Marin	80	15	Nils-Gunnar Liset, 6913 Kalvåg
232 å	Nysabb	7.5	2.5	—	—	T	58	Sabb	58	8	Petter Gåsøy, 6913 Kalvåg
234 kr	Villi	8.7	2.8	—	—	T	34	Perkin	67	35	Leif Eikeseth, 6913 Kalvåg
235	Albatross	6.9	2.3	—	—	P	78	Yanmar	78	33	Sigfred Vadøy, 6913 Kalvåg
236	Elvira	8.1	3.1	—	—	P	86	Yamaha	82	33	Jon Leknesund, 6913 Kalvåg
237 å	Jim	6.2	2.0	—	—	T	60	Sabb	60	10	Even Midtbø, 6720 Berle
238 å	Svanen	6.5	2.6	—	—	P	79	Leyl	79	35	Sverre Furnes, 6720 Berle
239 å	Kvamsgutt	6.9	1.8	—	—	T	62	Sabb	52	9	Jan Kvamme, 6910 Bremanger
240 å	Hebbe Lille	6.1	2.3	—	—	P	83	Sabb	63	8	Alf Melvær, 6910 Bremanger
242 kr	Uredd	7.8	2.8	—	—	P	—	Yanmar	81	33	Erling Risøy, Oldeide, 6910 Bremanger
243 å	Storm	5.9	1.8	—	—	T	67	Cresc	67	4	Jon Leirgulen, 6724 Leirgulen
245 å	Espen	4.8	1.7	—	—	P	81	Yamaha	81	30	Arvid Liset, 6913 Kalvåg
246 kr	Mjåvik	7.6	2.7	—	—	P	81	Ford	78	54	Hans Mjønnes, 6724 Leirgulen
247 å	Kvik	4.9	1.9	—	—	P	82	Yamaha	82	20	Abraham Strømmen, 6734 Rugsund
249 å	Snekka	5.6	1.7	—	—	T	54	Marna	54	5	Jonvall Hauge, 6910 Bremanger
250 kr	Forsøk	* 9.1	3.0	—	—	T	82	Sabb	81	30	Martin Igland, 6910 Bremanger
253 å	Sabb	7.8	2.3	—	—	T	59	Sabb	67	18	Svein Arne Frøyen, 6913 Kalvåg
255 å	Uredd	7.2	2.2	—	—	T	58	Sabb	58	5	Henrik Nordvik, 6910 Bremanger
256 å	Tikko	5.5	1.8	—	—	T	52	Marna	52	8	Oddvin Igland, 6910 Bremanger
257 kr	Idar	7.8	2.6	—	—	P	82	Perkin	82	47	Audun Nygård, 6910 Bremanger
259 å	Ufo	* 7.5	2.6	—	—	P	82	Yanmar	82	33	Road Vestby, 6913 Kalvåg
262 kr	Elstein	7.0	2.5	—	—	P	82	Sabb	82	22	Steinar Håøy, 6913 Kalvåg
263 kr	Knut-Arne	* 7.7	2.6	.9	—	P	82	Yanmar	82	33	Johannes Vadøy, 6913 Kalvåg
264 å	Kato	7.2	2.2	—	—	P	75	Sabb	75	10	Dagfinn Værø, 6913 Kalvåg
267 å	Kvikken	6.5	2.2	—	—	T	31	Sabb	50	5	Alf T.Hauge, 6910 Bremanger
268	Sagafisk	* 17.1	5.3	—	24	P	82	GM	82	410	Sverre Leirgulen, 6724 Leirgulen
269 å	Barden	6.2	1.9	—	—	T	49	Sabb	65	10	Peder Svoren, 6910 Bremanger
270 kr	Shanty	* 10.0	3.4	—	—	P	80	Ford	80	72	Jostein Kristiansen P/R, 6910 Bremanger
271 kr	Hugin	7.8	2.3	—	—	T	80	Sabb	80	22	Harald Rydland, 6910 Bremanger
273 å	Sabb I	8.1	2.2	—	—	T	41	Marna	63	16	Monvald Løgeide, 6910 Bremanger
274 kr	Nesvåg	* 8.6	2.7	—	—	T	70	Sabb	76	30	Gunnar Magne Ryland, 6910 Bremanger
275 å	Liljen	6.5	2.0	—	—	T	69	Sabb	69	8	Johan Bakke, 6730 Davik
277 å	Sjøsprøyt	4.7	1.5	—	—	P	78	Cresc	77	5	Øystein Oldeide, 6910 Bremanger
278 å	Putt	5.6	1.5	—	—	T	55	Cresc	62	4	Olav H.Eikeset, 6910 Bremanger
279 å	Alken	9.5	2.8	—	—	T	39	Sabb	59	6	Kåre Nøttinges P/R, 6915 Botnane
285 å	Lofnes 2	7.2	2.5	—	—	T	67	Sabb	67	8	Alf Lofnes, 6724 Leirgulen
286 å	Vårsol	7.8	2.2	—	—	T	46	Sleipn	43	6	Kristen Vågane, 6932 Kjelkenes
287 å	Leifen	5.9	1.5	—	—	T	—	Solo	—	3	Magne Sørbotten, 6915 Botnane
288 å	Kari	4.3	1.4	—	—	T	26	Mercur	79	4	Hermann Hauge, 6910 Bremanger
289 å	Svint	5.6	1.5	—	—	T	46	Sabb	—	4	Erling Haukenes, 6913 Kalvåg
290 å	Mariann	6.7	2.1	—	—	T	76	Sabb	75	10	Martin Bremnes, 6910 Bremanger
291 å	Rav	7.0	2.6	—	—	P	77	Sabb	77	22	Inge Kolseth, 6724 Leirgulen
292 kr	Svint	* 7.8	2.6	—	—	P	82	Bmw	82	45	Trygve Frøyen, 6913 Kalvåg
293 å	Vågar	7.6	2.3	—	—	T	68	Sabb	68	8	Apolonius Liseth, 6720 Berle
295 s	Frodig	8.4	2.5	—	—	T	36	Sabb	36	5	Harald Nødset P/R, 6910 Bremanger
296 kr	Kurt Senior	* 9.5	3.2	—	8	P	73	Ford	83	120	Svein Røys, 6913 Kalvåg

# Sogn og Fjordane

## SF-B Bremanger

Farkostens nummer, type og navn	Meter			Tonn	Matr.	Bygge- år	Motor			Eierens (den korresponderende reder) navn og postadresse	
	Lengde	Breidde	Dybde				Merk	Byggeår	H.K.		
297 å Duaa	5.0	1.6	—	—	—	T	75	Yamaha	77	5	Anfinn Hollevik, 6910 Bremanger
299 å Sletten	7.5	2.5	—	—	—	T	48	Jm	48	10	Anders Sletten, 6915 Botnane
300 kr Klaring	9.7	3.4	—	—	—	P	81	Perkin	81	62	Karl Kristiansen, 6910 Bremanger
303 å Skauen	6.4	1.6	—	—	—	T	31	Mercur	76	7	Andreas K.Groth, 6910 Bremanger
305 å Leiskjer	6.4	1.6	—	—	—	T	30	Johns	75	6	Svein Ødegård, 6910 Bremanger
306 å Solstrand	5.0	1.5	—	—	—	T	—	Cresc	65	4	Selmar Storøy, 6734 Rugsund
309 kr Håkon	8.4	2.5	—	—	—	T	48	Stord	50	7	Johs.J.Førde P/R, 6910 Bremanger
310 å Ålen	5.6	1.5	—	—	—	T	68	Cresc	68	8	Anfinn Bortneskår, 6724 Leirgulen
311 å Fiskebas	7.2	2.5	—	—	—	T	69	Sabb	69	8	Kjell Nygård, 6722 Skatestraumen
315 kr Duen	* 9.8	3.3	.8	—	—	P	86	Mitsub	84	70	Per H.Torvanger, 6910 Bremanger
319 å Svane	8.1	2.5	—	—	—	T	66	Perkin	67	35	Edvin Ånnevik P/R, 6913 Kalvåg
320 kr Bingo	* 8.4	2.8	—	5	—	T	77	Sabb	77	22	Hilmar Hollevik, 6910 Bremanger
326 å Kvik	5.6	1.8	—	—	—	T	50	Kvik	50	6	Hilmar Risøy, 6722 Skatestraumen
330 å Svalen	5.4	2.1	—	—	—	P	85	Marin	85	15	Øyvind Værø, 6913 Kalvåg
332 å Bris	6.9	2.1	—	—	—	T	50	Sabb	62	4	Jon Strand, 6913 Kalvåg
333 kr Wenche-Line	* 9.2	3.1	—	—	—	T	74	Sabb	83	68	Lorentz N.Bakke, Koren, 6913 Kalvåg
338 å Sande	7.5	2.2	—	—	—	T	54	Sabb	54	5	August Sande, 6915 Botnane
341 å Idial	6.2	1.9	—	—	—	T	63	Sabb	63	8	Alfred Kolseth, 6734 Rugsund
343 s Murvik	8.1	2.5	—	—	—	T	55	Stord	55	6	Sverre Liseth, 6720 Berle
347 å Snøgg	5.6	1.5	—	—	—	T	44	Cresc	62	4	Abraham Strømmen, 6734 Rugsund
354 å Klubben	7.2	2.2	—	—	—	T	49	Sabb	49	5	Roald Torvanger, 6910 Bremanger
363 å Tassen	6.1	1.8	—	—	—	T	57	Sabb	71	10	N.K.Havnen, 6722 Skatestraumen
366 å Kvik	6.2	1.5	—	—	—	T	48	Sleipn	—	3	S.Hunskår, 6722 Skatestraumen
367 kr Kvikk	7.8	2.6	—	—	—	P	85	Sabb	85	30	Edvard A.Hauge, 6910 Bremanger
369 å Kvikk	6.2	2.0	—	—	—	T	54	Marna	54	8	Olav T.Førde, 6737 Ålfoten
376 å Kvikk	6.9	1.8	—	—	—	T	51	Sabb	70	8	Lars Hunskår, 6722 Skatestraumen
377 å Mågen	6.5	1.8	—	—	—	T	48	Sabb	48	4	Martin Liseth, 6720 Berle
378 å Lom	6.9	1.8	—	—	—	T	51	Sabb	51	5	R.Nordheim, 6722 Skatestraumen
383 å Trygg	7.5	2.6	—	—	—	T	64	Sabb	58	5	Sverre Furnes, 6720 Berle
385 å Vågan	7.0	1.8	—	—	—	T	75	Yanmar	80	15	Peder Svoren, 6910 Bremanger
387 å Trygg	6.9	1.8	—	—	—	T	50	Sabb	50	4	L.Klubben, 6722 Skatestraumen
390 å Hilding	8.7	2.2	—	—	—	T	28	Wichm	28	6	Audun Mulehamn, 6932 Kjelkenes
395 å Parat	6.9	2.2	—	—	—	T	53	Sabb	64	8	Erling Ødegård, 6720 Berle
397 å Syrin	8.6	2.7	—	—	—	T	67	Perkin	67	35	Audun Svåren, Bortnen, 6734 Rugsund
400 kr Vestvær	* 9.4	2.8	—	6	—	T	77	Sabb	84	30	Svein Olav Igland, 6913 Kalvåg
405 kr Nyvik	8.7	2.5	—	—	—	T	24	Deutz	59	36	Paul Nygård, 6722 Skatestraumen
409 å Leik 1	7.2	2.3	—	—	—	T	54	Sabb	65	8	Harald Ryland, 6910 Bremanger
412 å Homla	5.0	1.5	—	—	—	T	57	Sabb	57	3	Kjell Bakke, 6730 Davik
414 å Lofnes	5.6	1.7	—	—	—	T	52	Marna	52	5	Ivar Lofnes, Bortnen, 6734 Rugsund
416 å Fisk	7.5	2.6	—	—	—	T	—	Sabb	60	8	Øyvind Oldeide, 6700 Måløy
421 s Sjøgutt	8.7	2.7	—	—	—	T	37	Sabb	65	6	Hjalmar Svoren, Svoren, 6700 Måløy
426 å Flyvefisken	7.5	2.2	—	—	—	T	44	Sabb	45	5	Anfinn Liseth, 6720 Berle
427 å Parat	6.5	1.8	—	—	—	T	40	Sabb	39	3	Bjarne Førde, 6720 Berle
428 å Lomen	5.6	1.5	—	—	—	T	30	Cresc	67	4	Torvald Hollevik, 6910 Bremanger
431 å Veiding	7.5	2.6	—	—	—	T	53	Sleipn	42	6	K.rise, 6723 Hennøystranda
435 å Rune	7.0	2.2	—	—	—	T	15	Mercur	66	3	Rune Hansen, 6910 Bremanger
439 å Kvikk	8.3	2.6	—	—	—	T	64	Sabb	64	5	Oskar Eikeset, 6910 Bremanger
442 å Vellenes	5.7	1.5	—	—	—	T	25	Cresc	65	4	Magne J.Grotle, 6910 Bremanger
444 å P.P.	5.6	1.8	—	—	—	T	63	Jap	63	3	P.Haukedal, 6722 Skatestraumen
446 å Snål	7.5	2.5	—	—	—	S	65	Sabb	66	22	Sigv.Lillehaug, 6720 Berle
450 å Rostein	5.5	2.2	—	—	—	T	65	Cresc	65	4	Sigmund Olsbø, 6734 Rugsund
453 å Strand 2	5.9	1.5	—	—	—	T	66	Cresc	65	4	Svein Strand, 6734 Rugsund
454 å Snobb	5.6	1.8	—	—	—	T	45	Cresc	66	4	Hans Kolseth, 6724 Leirgulen
458 å Frigg	7.5	2.5	—	—	—	T	66	Sabb	70	10	Lars Klubben, 6722 Skatestraumen
460 å Ekko	8.4	2.5	—	—	—	T	65	Sabb	71	22	Erling Grotle, 6910 Bremanger
461 å Terten	5.7	1.5	—	—	—	T	57	Cresc	66	4	Alfred Hessevåg, 6734 Rugsund
462 å Von	6.5	1.7	—	—	—	T	53	Clint	65	5	Jonas Midtbø, 6720 Berle
465 å Sjarken	* 7.5	2.3	—	—	—	T	64	Sabb	64	8	Haldor Liset, 6720 Berle
466 å Tuss	5.0	1.3	—	—	—	T	46	Cresc	66	4	Johan Nygård, 6722 Skatestraumen
469 å Færing	5.6	1.2	—	—	—	T	52	Johns	67	5	Kolbjørn Solheim, 6910 Bremanger
472 å Noisen	6.2	1.6	—	—	—	T	16	Mercur	64	4	K.A.Grotle, 6910 Bremanger
474 å Sjøfri	8.4	2.5	—	—	—	T	67	Sabb	67	16	Even Midtbø, 6720 Berle

# Sogn og Fjordane

## SF-B Bremanger

Farkostens nummer, type og navn	Meter			Tonn		Matr.	Bygge- år	Motor			Eierens (den korresponderende reder) navn og postadresse
	Lengde	Bredde	Dybde	I	II			Merke	Byggeår	H.K.	

477 å Færing 5.6 1.2 — — — T 25 Cresc 67 5 Arthur J.Grotle, 6910 Bremanger

### SF-BS Balestrand — tilsynsmann: Thue, Anders K., 5850 Balestrand

1 Torill 7.6 2.4 — 4 — P 72 Sabb 75 22 Einar Haugen, 5855 Fjærland  
 4 g Sjøgutt 9.7 2.9 — — — T 51 Volda 39 18 Sven Bjåstad, 5855 Fjærland  
 5 å Villand 5.5 1.4 — — — T 85 Yamaha 84 6 Andor Romøren, 5850 Balestrand  
 25 å Kristian 5.6 1.8 — — — T 60 Honda 78 7 P.K.Brekke, Lånefjord, 5920 Nessane

### SF-E Eid — tilsynsmann: Kolseth, Hans, 6770 Nordfjordeid

2 Fjordgutt 6.6 2.7 — — — P — Perkin — 80 Håkon H.Myklebust, 6770 Nordfjordeid  
 5 å Krokvik 5.1 1.8 — — — P 69 Johns 69 40 Ståle Torheim, 6770 Nordfjordeid  
 15 Havglans 2 \* 10.4 3.6 — 10 — T 74 MWM 82 68 Walter Barvåg, 6770 Nordfjordeid  
 19 Tetten III 8.8 3.2 — — — P 87 Sabb — 68 Hans Kolseth P/R, Alleen 18, 6770 Nordfjordeid  
 21 Rio 6.6 2.3 — — — P 76 Sabb 77 10 John B.Grinde, Høla, 6770 Nordfjordeid

### SF-F Flora — tilsynsmann: Svardal, Are, 6900 Florø

2 k Pløy \* 17.8 4.3 2.2 29 — T 15 Volvo 74 270 Jon Toft P/R, 6925 Sør-Skorpa  
 3 kr Noren 7.8 2.5 — — — P 70 Sabb 69 16 Thore Alf Æsøy, 6925 Sør-Skorpa  
 4 å Esøy 7.5 2.5 — — — T 46 Sabb 73 10 Martin Rognsøy, 6920 Rognaldsvåg  
 5 k Tor-Asle \* 9.4 3.1 — — — T 75 Ford 68 60 Atle Ellingsund, Krokane, 6900 Florø  
 6 Terning \* 6.8 2.3 — 3 — P 76 Bukh 85 20 Terje Toft Reksten, 6925 Sør-Skorpa  
 7 å Bjørn Ove 5.4 2.1 — — — T 68 Sabb 70 10 Asle Grønevik, Barekstad, 6900 Florø  
 8 Hårek \* 8.6 3.2 — — — T 87 Ford 79 50 Jostein Straume, 6927 Batalden  
 9 å Fram 5.6 1.7 — — — T 56 FM — 5 Magnus Midtbø, 6960 Svortevik  
 10 Rindenes \* 38.2 6.9 3.5 255 318 S 56 Wichm 71 825 Olav Mortensen P/R, Flatenes, 6900 Florø  
 11 å Roy 7.0 2.3 — — — T 59 Sabb 81 10 Steinar Johnsen, 6950 Stavang  
 12 å Bente 5.3 2.2 — — — P 79 Marin 79 25 Asle Grønevik, 6920 Rognaldsvåg  
 13 å Piri 5.0 1.5 — — — P 70 Mercur 73 10 Martin Svortevik, 6920 Svortevik  
 15 å Solbuen 7.0 2.2 — — — P 80 Sabb 79 22 Alf Stavøstrand, 6923 Tansøy  
 16 kr Tina 6.9 2.2 — — — P 78 Volvo 78 23 Alfred Fossen, 6950 Stavang  
 18 Ny-Koral \* 17.4 5.3 2.9 49 — S 87 Scania 86 343 Leif og Frank Langø P/R, 6920 Rognaldsvåg  
 19 å Liv 6.9 1.8 — — — T 54 Sabb 54 4 Martin Hellevik, 6950 Stavang  
 20 å Jr.Marita \* 8.4 2.1 — — — T 70 Perkin 69 35 Magnar Eltvik, Solheim, 6900 Florø  
 21 å Combi 4.7 1.5 — — — P 69 Cresc 74 5 Odd Reksten, 6925 Sør-Skorpa  
 22 å Svanen 5.3 2.5 — — — A 79 Johns 77 15 Kåre Hjertenes, 6940 Eikefjord  
 23 å Jakk 4.8 1.8 — — — T 76 Mercur 78 7 Geir Gjertsen, 6920 Rognaldsvåg  
 25 å Junior \* 8.2 2.7 — — — P 79 Ford 79 54 Arne Strømmen, Gunhildvågen, 6900 Florø  
 26 å Havsikt 6.3 2.1 — — — T 52 Yamaha 81 35 Oddvin Karstensen, 6927 Batalden  
 27 kr Jeppe \* 8.0 2.7 — — — P 79 Sabb 79 30 Daniel Kvaløysund, 6927 Batalden  
 28 å Karina 6.5 1.7 — — — P 68 Sabb 69 6 Arthur Østvik, 6900 Florø  
 29 å Skjærsund 5.3 1.5 — — — T 60 Cresc 70 5 Hjalmar Espeseth, 6923 Tansøy  
 31 kr Kompis 6.5 2.2 — — — P 75 Sabb 75 22 Svein Valvik, 6923 Tansøy  
 32 å Start 5.1 2.6 — — — T 82 Mercur 81 7 Kåre Nekkøy, N.Nekkøy, 6900 Florø  
 33 å Ålen 5.0 1.8 — — — T — Mercur 70 7 Samson M.Valvik, 6923 Tansøy  
 35 å Vinning 5.3 1.6 — — — T 49 Marna 49 5 Oddmund Batalden, 6927 Batalden  
 36 Guleskjær \* 9.4 3.2 — — — P 80 Perkin 88 114 Alf Nekkøy, Nekkøy, 6900 Florø  
 38 å Kurt 6.9 2.1 — — — T 51 Sabb 51 4 Kolbjørn Uren, Ura, 6900 Florø  
 39 Sjøgutt \* 9.4 2.5 — — — P 75 MWM 74 106 Harald Madsen, Havrehesv.21a, 6900 Florø  
 40 kr Taifun \* 9.3 3.1 — 8 — P 73 Ford 73 100 Knut Nilsen, Boks 7, 6901 Florø  
 41 å Fisk 5.3 1.8 — — — P 79 Johns 79 20 Nils Kvammen, 6923 Tansøy  
 42 å Gry 6.9 2.3 — — — T 71 Sabb 76 18 Rolf Seljeseth, Hamregt.30, 6900 Florø  
 43 å Øygutt \* 7.5 2.5 — — — T 75 Leyl 75 31 Hans Æsøy, Auklandsvåg.6 C, 6900 Florø  
 44 å Snøgg 9.2 2.9 — — — T 51 Rapp — 14 K.Gjelsvik P/R, Barekstadlandet, 6900 Florø  
 46 Kvikk \* 6.7 2.2 — — — P 79 Sabb 79 30 Nils Ole Toft, 6925 Sør-Skorpa  
 47 å Ørnulf 7.2 2.2 — — — T 68 Sleipn 68 8 Oddvar Færøyvik, Furesund, 6900 Florø  
 48 å Tanja 5.4 2.1 — — — P 84 Johns 84 25 Alf Esøy, 6925 Sør-Skorpa

## Sogn og Fjordane

## SF-F Flora

Farkostens nummer, type og navn	Meter			Tonn		Matr.	Bygge- år	Motor		Fierens (den korresponderende reder) navn og postadresse		
	Lengde	Bredde	Dybde	I	II			Merke	Byggeår		H.K.	
51	Start	7.5	2.5	—	—	—	P	80	Sabb	79	30	Arvid Gjertsen, 6920 Rognaldsvåg
52	Parat	* 6.7	2.3	—	—	—	P	82	Yanmar	82	33	Jonvall Sortevik, 6960 Svortevik
53	å Tobias	6.0	2.1	—	—	—	P	85	Sabb	85	10	Harald Vallestad, 6923 Tansøy
54	å Marius	4.3	1.8	—	—	—	P	69	Mercur	69	6	Magnar Grytten, 6950 Stavang
55	å Knoll	5.9	1.8	—	—	—	T	55	Sabb	55	4	Ansgar Franøy, 6927 Batalden
56	å Aldeholm	5.4	1.8	—	—	—	T	49	Sleipn	49	7	Sverre Aldeholm, 6927 Batalden
57	å Rune	4.5	1.6	—	—	—	P	76	Archim	75	9	S.Ulriksen, Brændøyv.37, 6900 Florø
58	å Steinar	5.3	1.7	—	—	—	T	55	Suzuki	72	4	Alf Nekkøy, Nekkøy, 6900 Florø
59	å Basen	6.5	2.4	—	—	—	T	73	Sabb	—	5	Kjell Hopen, 6940 Eikefjord
60	kr Vestblink	* 9.7	3.7	—	—	—	P	70	Ford	83	120	Bjørn Henriksen, 6923 Tansøy
61	å Ildar	5.3	1.5	—	—	—	P	71	Suzuki	74	7	Alfred Hillersøy, 6927 Batalden
62	å Askelodd	4.3	1.6	—	—	—	P	72	Suzuki	72	7	Alf Stavøstrand, 6923 Tansøy
63	å Espen	5.6	1.5	—	—	—	T	—	Cresc	73	4	Hallvard Espeseth, 6923 Tansøy
64	å Ternen	7.2	2.0	—	—	—	T	63	Sabb	80	10	Atle Tansø, 6923 Tansøy
65	å Sjøfuglen	6.9	2.5	—	—	—	T	64	Sleipn	62	7	Bjarne Holstad, Urdal, 6900 Florø
66	å Glimt	8.1	2.8	—	—	—	T	53	Sabb	53	6	Bernhard Larsen, 6922 Kinn
67	å Vågen	5.9	2.0	—	—	—	T	57	Sabb	57	8	Johan Hovland, 6923 Tansøy
68	å Lasse	5.3	1.7	—	—	—	P	76	Mercur	77	7	Arihur Magnussen, 6923 Tansøy
69	å Sjøgutt	9.4	3.4	—	—	—	T	69	Marna	65	24	Harald Vallestad, 6923 Tansøy
70	å Snøggen	4.7	1.8	—	—	—	P	73	Johns	70	6	Olaf P.Norddal, Norddalsfjorden, 6900 Florø
71	å Laksen	6.2	1.7	—	—	—	T	28	Cresc	64	4	John Magne Stavø, Stavøy, 6900 Florø
72	å Farmann	5.3	1.7	—	—	—	T	75	Mercur	74	5	Ansgar Gullaksen, 6950 Stavang
73	å Askeladden	4.3	1.5	—	—	—	P	76	Cresc	74	4	Dagfinn Nordal, Norddalsfjorden, 6900 Florø
74	kr Øyfisik	* 7.7	2.7	1.0	—	—	P	85	Yanmar	85	44	Oskar Bareksten, Nærøy, 6900 Florø
75	Vestervåg	* 10.4	3.8	1.5	—	—	P	87	Cummin	87	116	Seljeseth P/R, Vågavegen, 6900 Florø
76	kr Hellefjord	* 18.4	5.4	3.1	—	51	P	86	Scania	86	343	Steinar Nekkøy P/R, Søre Nekkøy, 6900 Florø
77	kr Frøy	* 7.8	2.5	.7	—	—	P	80	Sabb	80	30	Odd A.Nordstrand, 6927 Batalden
78	å Solrenn	7.5	1.8	—	—	—	T	—	Union	50	7	Eivind Ellingsund, 6940 Eikefjord
79	å Hellefjord	4.7	1.8	—	—	—	P	68	Mercur	73	20	O.Gjelsvik, Barekstadlandet, 6900 Florø
80	kr Havella	* 8.8	3.1	1.5	—	—	P	85	MWM	85	75	Jostein Nekkøy, Nekkøy, 6900 Florø
82	å Connie	4.3	1.5	—	—	—	P	75	Johns	75	4	Augustin Gulestø, Bjørnset, 6900 Florø
83	å Lindy	7.0	2.2	—	—	—	T	60	Sabb	60	5	Enok Berg, Tonheim, 6940 Eikefjord
84	å Brugutt	5.9	2.2	—	—	—	P	77	Volvo	77	30	Andreas Henriksen, 6965 Svanøybukt
85	å Mona	6.9	2.8	—	—	—	T	70	Sabb	71	10	Jakob Sørbo, 6940 Eikefjord
86	å Fiskørn	8.3	3.0	—	—	—	P	82	Yanmar	82	33	Edmund Brendø, Vågavegen, 6900 Florø
87	å Runar	5.3	2.3	—	—	—	P	81	BMC	81	62	Vidar Ulriksen, 6927 Batalden
88	å Svint	5.3	1.7	—	—	—	T	61	FM	60	6	M.Helmers, 6950 Stavang
89	kr Skjøngheim	* 19.8	5.7	—	90	—	S	66	Wichm	66	300	Ragnar og Rune Nilsen P/R, Barekstad, 6900 Florø
90	å Ada	8.7	2.8	—	—	—	T	65	Perkin	65	85	A.Apnaseth, P.Indrebøgt.3, 6900 Florø
91	å Vågen	7.2	2.3	—	—	—	T	67	Sabb	67	8	Malvin Grytten, 6950 Stavang
92	kr Perholm	9.7	3.2	—	—	—	T	82	MWM	84	75	A.Furesund, Breivikv. 6a, 6900 Florø
93	å Fisken	7.9	2.8	—	—	—	T	42	Sabb	43	5	Nils Smelvær, 6965 Svanøybukt
94	å Maagen	6.5	2.3	—	—	—	T	—	Wichm	—	2	Oskar Kvammen, 6923 Tansøy
95	kr Nyfalk	* 7.7	2.6	1.0	—	—	P	85	Leyl	85	37	Odd Einar Langø, 6920 Rognaldsvåg
96	å Adolf	8.5	3.1	—	—	—	T	38	Sabb	62	6	Jack Berg, 6923 Tansøy
97	kr Nøkkerosa	7.5	2.6	—	—	—	T	84	Sabb	84	30	Agnar Magnussen, Furuholvn 11, 6900 Florø
98	Bas	6.7	2.5	—	—	—	P	67	Merc	67	36	Arve Gjelsvik, Bareksta, 6900 Florø
99	å Nyglimt	* 9.7	3.4	—	—	—	P	76	MWM	76	102	Bjørn Gjelsvik, Boks 8, 6901 Florø
101	å Nina	9.8	3.2	—	—	—	T	55	BMC	68	47	Oskar Kvammen, 6923 Tansøy
102	å Harald	5.6	1.8	—	—	—	T	48	FM	48	5	Johannes Grøneng, 6950 Stavang
103	kr Rune	7.8	2.6	—	—	—	P	79	BMC	79	38	Alfred Sælemyr, 6920 Rognaldsvåg
104	å Ego	* 8.3	2.3	—	—	—	T	64	Perkin	68	35	Nils Alfred Fløholm, 6960 Svortevik
105	kr Porat	* 10.1	3.4	—	9	—	P	82	Ford	82	85	Frøde Pedersen, 6920 Rognaldsvåg
106	å Snurre	4.5	1.4	—	—	—	T	78	Yamaha	79	5	Svanhild Hamre, Færøykavlen, 6900 Florø
107	å Skvett	6.9	2.5	—	—	—	T	28	Sabb	47	4	S.Bendiksen, 6920 Rognaldsvåg
108	å Færing	5.3	1.5	—	—	—	T	—	Cresc	—	5	Johannes Stokkebekk, 6950 Stavang
109	å Leiv	5.9	2.5	—	—	—	T	—	Sabb	72	10	Anfinn Hammersteth, Stavøy, 6900 Florø
110	å Trine	6.1	2.1	—	—	—	T	76	Sabb	76	10	Henrik Svortevik, 6940 Eikefjord
111	kr Fredrikson	* 18.3	6.1	—	80	—	S	86	Scania	86	421	Solhaug Ans P/R, (L.Ulriksen), 6927 Batalden
112	å Tobias	6.2	2.5	—	—	—	P	80	Sabb	80	10	Leif K.Tonheim, 6940 Eikefjord
113	kr Måken	7.5	2.5	—	—	—	P	75	Sabb	78	18	R.Strømnen, Nygårdsvn.22, 6900 Florø
114	å Oder	9.4	2.9	—	—	—	T	51	Heimd	52	11	Arntor Underlid, Bjørnset, 6900 Florø

# Sogn og Fjordane

## SF-F Flora

Farkostens nummer, type og navn	Meter			Tonn Matr.		Bygge- år	Motor		Eierens (den korresponderende reder) navn og postadresse
	Lengde	Bredde	Dybde	I	II		Merke	Byggeår H.K.	
120 kr Anders	* 8.8	2.8	.9	—	—	P 80	Ford	80	56 Nils A.Fløholm, 6960 Svortevik
122 å Bamsen	6.9	1.8	—	—	—	T 42	Sleipn	56	5 Leif Tansø, 6923 Tansøy
124 å Traust I	6.5	2.5	—	—	—	P 80	Sabb	80	18 Sverre Gjeldsvik, 6900 Florø
125 Fløvsund	* 10.4	3.3	—	12	—	P 82	Perkin	73	64 Hallvard Espeseth, 6923 Tansøy
126 kr Hugin	* 7.9	2.5	—	—	—	P 74	Sabb	74	30 Kåre Toft, 6925 Sør-Skorpa
128 g Fanøybuen	* 13.9	4.2	—	18	—	T 50	Albin	62	120 Vidar Ulriksen, 6927 Batalden
129 å Kapp	4.7	1.5	—	—	—	P 73	Mercur	79	10 Svein Reksten, 6920 Rognaldsvåg
133 kr Geisha	8.4	2.9	—	—	—	P —	Sabb	76	22 S.Kvellestad, Gaddevågg.22, 6900 Florø
135 å Lyon	5.6	1.7	—	—	—	T 32	Chrysl	74	10 Olav Jeppesen, 6923 Tansøy
136 Trosky	* 8.7	2.7	.6	—	—	P 86	Volvo	86	105 Jostein Nikø, Veisundet, 6900 Florø
137 å Forsøk	7.0	2.1	—	—	—	T 68	Marna	67	16 Nikolai Holmen, Postkasse 275, 6900 Florø
138 kr Sundøy	* 10.6	3.8	1.0	—	—	P 86	Perkin	84	109 Jarl Karstensen, 6927 Batalden
139 å Veiebas	10.0	2.9	—	—	—	T —	Sabb	77	30 Jarl S.Veiesund, Veiesund, 6900 Florø
140 Åsøybuen	* 14.0	5.0	2.1	23	—	P 88	Scania	87	250 Arnstein Åsøy, 6925 Sør-Skorpa
141 å Bolina	7.6	2.4	—	—	—	T 64	Sabb	64	16 Lars Erik Reksten, 6920 Rognaldsvåg
142 å Hjortefot	4.0	1.5	—	—	—	P 77	Suzuki	75	7 Egil Valvik, 6923 Tansøy
143 å Geir	5.0	1.4	—	—	—	T —	Archim	78	2 K.rindheim, Lyngvn.8, 6900 Florø
144 å Gnist	5.1	1.8	—	—	—	T 51	Marna	51	8 Georg Brandsøy, Brandsøy, 6900 Florø
146 å Atle	5.0	1.4	—	—	—	T 52	FM	—	8 Olav Stavik, 6950 Stavang
147 å Ask	4.3	1.5	—	—	—	P 73	Mercur	73	7 Andreas Reksten, 6920 Rognaldsvåg
148 å Kjøholm	6.2	2.2	—	—	—	P 85	Sabb	85	10 Jarle Espeseth, 6923 Tansøy
149 å Kvikv	5.0	1.8	—	—	—	T 60	Cresc	71	4 Sverre Espeseth, 6923 Tansøy
150 å Hovden	6.9	2.1	—	—	—	T 51	Sabb	61	9 Jon Berge, 6916 Hovdevåg
151 Øyvær	* 8.2	2.7	.8	—	—	P 88	BMC	82	100 Ans Solhaug P/R, (L.Ulriksen), 6927 Batalden
152 kr Yellowfin	* 10.3	3.6	1.3	—	—	P 89	Cummin	89	250 Lars Nekkøy, Nyheimsvn 7a, 6900 Florø
154 å Tore	6.5	2.0	—	—	—	P 77	Marna	63	8 Andreas Reksten, 6920 Rognaldsvåg
156 å Teisten	7.5	2.2	—	—	—	T 54	Sabb	63	6 Anton Marø, 6965 Svanøybukt
158 å Kjeld	7.2	2.5	—	—	—	T 47	Sabb	48	5 G.Stavestrønd, 6965 Svanøybukt
159 å Rita	5.6	1.8	—	—	—	T 64	Marna	54	8 Magn Fanøy, 6927 Batalden
160 Skjold	9.1	3.1	—	—	—	P 79	Perkin	79	62 Leidulf Grytten, 6950 Stavang
161 Dagur	* 10.6	3.8	—	14	—	P 76	Ford	76	130 Mindor Madsen P/R, Havrenesv., 6900 Florø
162 å Leik	6.7	2.2	—	—	—	P 82	Sabb	81	18 Svein Gjeldsvik, Barestad, 6900 Florø
163 å Skjold	8.1	2.3	—	—	—	T 42	Sabb	78	22 Leif Jeppesen, 6923 Tansøy
164 å Held I	4.3	.9	—	—	—	T 59	Yamaha	73	5 Olav Rognsøy, 6920 Rognaldsvåg
165 å Terna	* 7.8	2.5	—	—	—	T 70	Sabb	70	20 Henrik Stevnebø, 6927 Batalden
166 å Knoll	4.7	1.2	—	—	—	P 79	Mercur	79	7 Kåre Toft, 6925 Sør-Skorpa
169 å Combi	4.7	1.5	—	—	—	P 70	Evinr	75	6 Harald Tønneheim, 6940 Eikefjord
171 å Tøffe	4.2	5.5	—	—	—	P 85	Marin	85	10 Jan P.Båsund, 6925 Sør-Skorpa
172 å Tilhengaren	5.0	1.5	—	—	—	T —	Johns	78	6 Andreas Vallestad, 6923 Tansøy
173 å Tansøy	7.2	2.2	—	—	—	T 62	Sabb	76	18 Nils Kvammen, 6923 Tansøy
176 å Snøgg	5.6	1.4	—	—	—	T —	Cresc	74	4 Fredrik Ulriksen, 6927 Batalden
178 kr Færøybuen	* 9.6	2.9	—	—	—	T 81	Perkin	81	81 Svanhild Hamre, Færøykavlen, 6900 Florø
179 Fanøvvåg	* 14.0	4.2	1.6	—	—	P 88	Scania	87	182 Johnny Seljeseth, 6927 Batalden
180 å Frigg	4.3	1.5	—	—	—	P 73	Mercur	73	7 Steinar Nekkøy, Sørø Nekkøy, 6900 Florø
181 å Flaksen	5.4	1.9	—	—	—	P 81	Suzuki	81	28 Henrik Mathiassen, 6920 Rognaldsvåg
183 å Jan	6.5	1.8	—	—	—	T 73	Sabb	73	22 Arthur Steindal, Litle-Høydal, 6950 Stavang
186 å Hellefjord	5.6	2.1	—	—	—	P 83	Evinr	83	25 Oddmund Gjeldsvik, Boks 8, 6901 Florø
187 å Sjøsvølen	6.2	2.0	—	—	—	T 66	Marna	66	16 Egil Valvik, 6923 Tansøy
188 å Teisten	5.1	1.8	—	—	—	T 77	Marin	78	15 Henrik Mathiassen, 6920 Rognaldsvåg
190 å Gliset	5.0	1.5	—	—	—	T 73	Mercur	73	7 Andreas A.Strømmen, 6916 Hovdevåg
191 å Eikefjord	6.9	1.8	—	—	—	T 80	Sabb	80	10 Jarl Hovland, 6940 Eikefjord
192 å Færøy	5.4	1.7	—	—	—	T 65	Johns	75	6 Oddvar Færøyvik, Furesund, 6900 Florø
193 å Jan	7.8	2.5	—	—	—	T —	Sabb	64	8 Martin Svortevik, 6960 Svortevik
194 kr Vima	* 19.5	5.2	—	45	—	T 49	Wichm	61	240 Hans Snilstveit, 6950 Stavang
195 å Jan Ove	5.3	1.5	—	—	—	T 53	Suzuki	73	7 K.T.Gjørøy, Barestadlandet, 6900 Florø
196 å Sjøgutt	7.5	1.8	—	—	—	T 63	Sabb	52	5 Johan Fanøy, 6927 Batalden
197 å Kari	5.3	1.7	—	—	—	T —	Tomos	72	4 Hjalmar Grønnevik, Nærøy, 6900 Florø
198 kr Vito	7.8	2.7	—	—	—	P 78	Sabb	78	30 Leif Reksten, Alværn, 6900 Florø
200 Farmann	* 13.7	5.0	1.9	—	—	P 88	Scania	88	250 Farmann P/R, (J.Snilstveit), 6950 Stavang
201 å Rune	5.9	2.1	—	—	—	T 57	Sabb	57	8 Jørgen Klokarnes, 6920 Rognaldsvåg
202 kr Tiro	* 7.8	2.7	—	—	—	P 81	Sabb	81	30 Håkon Nikø, Veiesund, 6900 Florø
203 kr Norma	* 7.8	2.5	—	4	—	P 78	Sabb	78	22 Freddy Jensen, Havrenes, 6900 Florø



# Sogn og Fjordane

## SF-F Flora

Farkostens nummer, type og navn	Meter			Tonn Matr.		Bygge- år	Motor		Eierens (den korresponderende reder) navn og postadresse		
	Lengde	Bredde	Dybde	I	II		Merke	Byggeår H.K.			
204 á Máken	6.7	2.2	—	—	—	P	82	Sabb	82	18	Kåre Hølset, 6940 Eikefjord
206 Trone Heidi	* 10.6	3.8	—	14	—	P	78	Volvo	78	160	H.Madsen, Havrenesvn.77, 6900 Florø
207 á Svartskjær	5.6	1.8	—	—	—	T	35	Suzuki	73	7	Robert Nilsen, Nyheimv.5, 6900 Florø
208 á Fisk	4.5	1.6	—	—	—	P	81	Johns	81	6	Magne Svortevik, 6960 Svortevik
209 á Svalen	4.9	1.9	—	—	—	P	82	Johns	79	6	Svein Arne Tansø, 6923 Tansøy
210 á Albert	5.3	2.0	—	—	—	P	80	Johns	81	20	Åge Tansø, 6923 Tansøy
211 á Smart	5.3	1.7	—	—	—	P	78	Suzuki	78	20	Hans Nekkøy, Havreneset, 6900 Florø
212 á Gange Rolf	5.6	1.7	—	—	—	T	—	Cresc	62	4	Birger Storøy, Storøy, 6900 Florø
213 á Naf	5.6	2.0	—	—	—	T	63	Sabb	80	10	Nils Alfred Fløholm, 6960 Svortevik
215 á Salpa	4.7	1.8	—	—	—	P	75	Suzuki	77	9	K.Bauge, Havrenesv.40b, 6900 Florø
216 á Vågly	5.3	1.9	—	—	—	P	78	Johns	78	20	S.Ulriksen Jr., Soldalen, 6900 Florø
217 á Vågen	6.5	2.0	—	—	—	P	82	Yanmar	82	15	Johan Hovland, 6923 Tansøy
218 á Tobias	6.2	2.7	—	—	—	P	82	Sabb	75	10	Fredrik Ulriksen, 6927 Batalden
220 á Tøffe	5.9	1.7	—	—	—	P	82	Sabb	67	8	Kåre Johannesen, 6927 Batalden
223 kr Vette	9.1	2.8	—	—	—	T	40	Ford	68	50	Arne Strømmen P/R, Havrenes, 6900 Florø
225 á Heim	7.2	1.7	—	—	—	T	—	Johns	78	20	Sverre Nilsen, Berekstad, 6900 Florø
226 á Jonas	7.5	2.2	—	—	—	T	65	Sabb	73	18	Jostein Straume, 6927 Batalden
230 kr Fiskebas	* 49.7	8.6	6.5	654	—	S	76	MAK	75	1600	Fiskebas P/R (M.Madsen), 6900 Florø
232 á Sjøvala	6.9	2.2	—	—	—	T	64	Sabb	64	8	Svein Valvik, 6923 Tansøy
234 á Tærje	5.9	1.8	—	—	—	T	55	Sabb	55	4	Kr.A.Standal, 6960 Svortevik
235 á Sleipner	7.5	2.5	—	—	—	T	65	Sleipn	65	8	Arne Eikevik, Andal, 6900 Florø
236 á Spurven	5.3	1.7	—	—	—	P	78	Johns	78	10	Ragnar Æsøy, 6923 Tansøy
237 á Tore	8.0	2.7	—	—	—	T	83	Yanmar	82	33	Lars Larsen, 6922 Kinn
238 á Regina	7.5	2.5	—	—	—	T	37	Sleipn	37	7	Sverre Espeseth, 6923 Tansøy
239 á Sjøgutt	6.9	2.3	—	—	—	T	65	Sabb	49	5	S.Andreassen, 6920 Rognaldsvåg
242 kr Bris	8.5	2.5	—	—	—	P	81	Sabb	—	6	Isak Bredvik, Bredvik, 6900 Florø
244 Tom Lund	* 10.5	3.6	—	13	—	A	75	Volvo	75	110	Ståle Karstensen, 6927 Batalden
248 á Money	5.3	1.9	—	—	—	P	83	Marin	83	9	Per Lind-Hansen, Dalv.1, 6900 Florø
250 kr Kvanhovden	* 9.2	2.8	—	—	—	T	69	Sabb	77	30	Jon Berge, Krokane, 6900 Florø
252 á Vevling	* 8.9	3.1	—	—	—	P	82	Sabb	6	78	Svein Ove Reksten, 6920 Rognaldsvåg
257 Leinar	* 9.7	3.5	2.7	10	—	P	82	Perkin	82	109	Kristian Korneliussen P/R, Breivikvn 16, 6900 Florø
260 á Sjøfuglen	* 9.4	3.1	—	—	—	T	—	Volvo	81	35	Leidulf Skorpen, 6925 Sør-Skorpa
261 á Tor	6.0	1.9	—	—	—	T	—	Sabb	67	8	Torleif Standal, 6960 Svortevik
266 á Skreien	7.2	2.6	—	—	—	T	61	Sabb	67	8	Kåre Espeseth, 6923 Tansøy
270 kr Forsøk	* 9.5	2.9	1.4	—	—	T	55	Sabb	78	30	Kåre Hammerseth P/R, 6923 Tansøy
271 á G.H 14	4.4	1.6	—	—	—	P	80	Johns	78	20	Ingvar Rindheim, 6920 Rognaldsvåg
273 á Connie	5.6	2.2	—	—	—	P	81	Marin	80	20	Augustin Gulesta, Bjørnset, 6900 Florø
279 Sjølyst	* 9.3	2.9	1.2	—	—	P	79	Ford	79	68	Arvid Brendø, Breivikvn 14, 6900 Florø
280 á Hopen	7.3	2.6	—	—	—	T	66	Sabb	66	8	Asbjørn Hopen, 6940 Eikefjord
283 á Lill	5.3	1.4	—	—	—	T	47	Evinr	62	3	Jonn Heggø, 6950 Stavang
284 á Tott	5.9	2.0	—	—	—	T	66	Sabb	66	8	Kåre Tøft, 6925 Sør-Skorpa
295 á Svint	5.6	1.8	—	—	—	T	52	Marna	52	8	J.Stokkebekk, 6950 Stavang
298 á Rindheim	* 6.9	2.5	—	—	—	P	76	Perkin	—	49	Ingvar Rindheim, 6920 Rognaldsvåg
299 á Flink	7.2	2.0	—	—	—	T	—	Wichm	33	3	Anders Valvik, 6923 Tansøy
301 kr Cato	7.1	1.7	—	—	—	P	82	Perkin	82	47	L.Leversund, Breivikv.1, 6900 Florø
302 á Held	7.9	2.4	—	—	—	T	33	Sabb	80	22	Olaf Rognsøy, 6920 Rognaldsvåg
304 á Lommen	10.0	3.4	—	—	—	T	29	Wichm	29	12	Kåre Espeseth, 6923 Tansøy
306 á Máken	6.4	1.8	—	—	—	T	—	Mercur	67	4	Anton Espeseth, 6923 Tansøy
309 á Frikk	5.0	1.5	—	—	—	P	65	Mercur	65	4	Johan Hovland, 6923 Tansøy
311 á Jan Ove	5.6	1.5	—	—	—	T	50	Alda	47	5	Lars Larsen, 6922 Kinn
313 á Snøgg	* 6.5	1.8	—	—	—	T	67	Sabb	67	8	Jostein Nekkøy, 6900 Florø
314 á Bamse	7.7	2.5	—	—	—	P	67	Sabb	67	8	Odd Reksten, 6925 Sør-Skorpa
315 á Hav	9.7	2.7	—	—	—	T	—	Gardn	—	52	Gunnar Jensen, 6920 Rognaldsvåg
320 á Flid	6.7	2.1	—	—	—	T	62	Sabb	62	8	Atle Hammerseth, 6923 Tansøy
325 á Laksen	6.1	1.8	—	—	—	T	67	Marna	66	6	Albert Sunnesvik, 6950 Stavang
326 á Grip	5.3	1.8	—	—	—	T	—	Mercur	67	4	Gunnvald Stavøstrand, 6965 Svanøybukt
327 á Sisten	5.6	1.8	—	—	—	T	52	Marna	63	8	Andreas Strømmen Sen., 6916 Hovdevåg
332 á Nyteisten	7.5	2.2	—	—	—	T	67	Sabb	67	16	Herleif Reksten, 6920 Rognaldsvåg
339 á Sjøtroll	4.7	1.8	—	—	—	P	68	Cresc	69	4	Nils Levresund, 6940 Eikefjord
342 á Eikefjord	7.5	2.5	—	—	—	T	69	Sabb	68	8	Odd Kvalvik, 6940 Eikefjord
345 á Kvikken	7.8	2.2	—	—	—	T	62	Sabb	62	6	Ole J.Grøneng, Grøneng, 6900 Florø
346 á Morris	6.9	2.5	—	—	—	T	60	Sabb	60	8	Hermann Pedersen, 6920 Rognaldsvåg

# Sogn og Fjordane

## SF-F Flora

Farkostens nummer, type og navn	Meter			Tonn I	Matr. II	Bygge- år	Motor		Eierens (den korresponderende reder) navn og postadresse
	Lengde	Bredde	Dybde				Märke	Byggeår	
348 å Sabb-Cruise	7.8	2.5	—	—	—	P 68	Sabb	68	16 Alf Nekkøy, Nekkøy, 6900 Florø
349 å Skjold	5.6	2.0	—	—	—	T 69	Cresc	69	12 Leif Jeppesen, 6923 Tansøy
353 å Dombevåg	8.4	2.4	—	—	—	T 69	Bolind	52	23 Martin Domben, Gaddevåggt.32, 6900 Florø
355 å Smart	5.0	1.7	—	—	—	T —	Johns	67	5 Leif Bjørnsen, 6920 Rognaldsvåg
400 å Standard	7.2	2.5	—	—	—	T 44	Sabb	71	10 Johannes Rognsø, 6920 Rognaldsvåg
406 å Sleipner	8.7	2.9	—	—	—	T 22	Rapp	54	7 Jon Nikøy, Veiesund, 6900 Florø
414 kr Bølgen II	* 9.9	2.9	.7	—	—	P 84	Perkin	77	72 Oddvin Seljeseth, Skridsholstgt.8, 6900 Florø
425 å Smart	6.2	1.8	—	—	—	T 48	Sabb	49	4 Rolf Skavøy, Ånnøy, 6900 Florø
428 g Wickmann	* 11.2	3.8	—	12	—	T 44	Wichm	32	12 Oddvin Karstensen P/R, 6927 Batalden
457 å Delfin	7.2	2.0	—	—	—	T 50	Sleipn	50	6 Johan O.Nekkøy, N.Nekkøy, 6900 Florø
468 å Rapp	7.8	2.5	—	—	—	T 51	Sleipn	62	8 Kristoffer Nekkø, Andal, 6900 Florø
503 k Strømstad	* 15.2	4.0	—	19	—	T 54	Wichm	53	50 Kåre Karstensen, Gaddevåggt.16, 6900 Florø
513 å Von	5.6	1.8	—	—	—	T 55	Wichm	—	2 Ditlef Fester, 6920 Rognaldsvåg
532 å Måken	5.9	2.2	—	—	—	T 57	Sabb	58	8 Atle Tansø, 6923 Tansøy
533 å Alken	5.9	2.0	—	—	—	T 56	Sleipn	56	5 Samson L. Valvik, Valvikhavn, 6923 Tansøy
534 å Jan	5.6	1.7	—	—	—	T 58	Gyldn	58	6 Sigvard Aldeholm, 6927 Batalden
535 å Saras	5.6	1.8	—	—	—	T 52	Sabb	60	8 Johan N.Espeseth, 6923 Tansøy
548 å Jakk	7.2	2.2	—	—	—	T 53	Yanmar	75	10 Georg Brandsøy P/R, Brandsøy, 6900 Florø
553 å Kvikk	7.2	2.5	—	—	—	T 59	Sabb	60	5 Samson N.Valvik, 6923 Tansøy
562 å Sjømann	7.2	2.1	—	—	—	T 61	Sabb	61	8 H.Pedersen P/R, 6920 Rognaldsvåg
566 å Vidar	7.8	2.5	—	—	—	T 61	Marna	65	16 Hjalmar Grønnevik, Nærøy, 6900 Florø
567 å Jan	7.2	2.0	—	—	—	T 62	Sabb	62	8 A.Gjertsen, 6920 Rognaldsvåg
570 å Knuppen	7.8	2.2	—	—	—	T 48	Sabb	76	30 Andreas Vallestad, 6923 Tansøy
572 å Flattholm	6.2	1.8	—	—	—	T 61	Sabb	68	8 Peder Jacobsen, 6920 Rognaldsvåg
576 å Havtur	8.1	2.6	—	—	—	T 61	Marna	61	16 Arthur Valvik, 6923 Tansøy
579 å Bris	* 8.1	2.5	—	—	—	T 63	Union	50	7 Malvin Taft, 6925 Sør-Skorpa

### SF-FD Førde — tilsynsmann: Grimeland, Knut, Halbrent, 6800 Førde

2 kr Mulabuen	* 10.4	3.2	—	9	—	P 83	MWM	83	102 Sverre Mulen, Ervik, 6800 Førde
3 å Småen	5.6	1.5	—	—	—	T 60	FM	60	5 Magnus Mulen, Ervik, 6800 Førde
5 kr Spett	6.4	2.1	—	—	—	P 82	Sabb	82	18 Erling Havnem, 6800 Førde
6 å Svint	5.4	1.5	—	—	—	T 39	Johns	57	5 Alfred Hellevang, Ervik, 6800 Førde
24 å Svint I	4.7	1.5	—	—	—	P 71	Mercur	71	20 Alfred Hellevang, Ervik, 6800 Førde

### SF-FL Fjaler — tilsynsmann: Andalsvik, Atle, 6828 Straumsnes

1 å Fisken	6.6	2.1	—	—	—	P 65	Sabb	69	8 Monrad Øen, Bjergelia, 6810 Dale i Sunnfj.
2 kr Ringo	* 9.1	3.1	—	—	—	T 74	Perkin	74	35 Olbjørn Tangedal P/R, 6982 Holmedal
4 k Frisco	* 13.1	3.6	—	11	—	T 57	Cummin	64	130 Monrad Øen, Bjergelia, 6810 Dale i Sunnfjor
5 kr Vestbris	9.4	3.1	—	—	—	T 65	Sabb	65	22 Nils Vestheim, 6820 Flekke
6 Lomen	9.7	3.0	—	—	—	T 52	Bedf	79	90 Tor A.Vindenes P/R, 6982 Holmedal
11 å Fiskar	5.1	1.9	—	—	—	P 79	Yamaha	87	25 Atle Andalsvik, 6828 Straumsnes
14 g Kvikk 2	8.0	2.5	—	—	—	T 55	Sabb	68	16 Edvard Hatlevik, 6995 Hellevik i Fj.
17 å Askvik	4.4	1.6	—	—	—	P 80	Yamaha	80	7 Edvard Hatlevik, 6995 Hellevik i Fj.
18 å Einar	7.0	2.2	—	—	—	T 73	Sabb	73	8 Edvard Hatlevik, 6995 Hellevik i Fj.
22 Marino	6.7	2.3	—	—	—	P 79	Sabb	79	30 Atle Andalsvik, 6828 Straumsnes
30 k Sjøbuen	* 12.6	3.8	—	16	—	T 14	Scania	63	165 Per Normann Tangedal, 6982 Holmedal

### SF-G Gulen — tilsynsmann: F.retll. Gulen, 5980 Hardbakke

1 å Tobias	4.6	1.7	—	—	—	P 88	Yamaha	88	9 Jon Svanholm, 5970 Byrknesøy
2 kr Hillejenta	* 8.8	2.7	—	—	—	T 76	Perkin	76	47 Mariann Birknes, Hille, 5978 Mjømma
3 å Terje	4.7	1.7	—	—	—	P 87	Yamaha	87	25 Terje Berge, 5970 Byrknesøy
4 å Vang	8.0	2.5	—	—	—	T 70	Merc	63	45 Einar S.Unneland, 5977 Anneland
5 kr Solskjær	* 9.4	3.1	1.2	—	—	P 71	Sabb	85	127 Svein Jarle Dingen, 5966 Eivindvik
6 Leik Junior	7.4	2.7	—	—	—	P 89	Janmar	89	77 Bernt Trovåg, 5970 Byrknesøy
7 g Diskus	* 14.0	4.3	—	19	—	T 55	Scania	68	138 Jon Vatnøy P/R, 5978 Mjømma
8 Mathias	7.4	2.8	—	—	—	P 87	Volvo	87	94 A.M.Dahl Andreassen, Vatsvik, 5966 Eivindvik

Farkostens nummer, type og navn	Meter			Tonn		Matr.	Bygge- år	Motor			Eierens (den korresponderende reder) navn og postadresse
	Lengde	Bredde	Dybde	I	II			Merke	Byggeår	H.K.	
10 å Terje	4.9	1.9	—	—	—	P	89	Yamaha	89	30	Terje Berge, 5970 Byrknesøy
11 kr Eli Merete	* 10.6	3.4	—	10	—	T	80	Cummin	86	152	Egil Uthaug, 5970 Byrknesøy
12 Ina Elise	* 12.8	3.9	—	17	—	P	79	Volvo	79	154	Johs. Birkenes P/R, 5978 Mjømna
13 å Randi	6.7	2.1	—	—	—	T	63	Sabb	79	10	Magnus Nyhammer, Nyhamar, 5966 Eivindvik
14 Torlyn	* 8.9	2.9	—	—	—	T	81	Ford	80	100	Reidar Hjartholm, Hjartholm, 5950 Brekke
15 Bravo	8.1	2.7	—	—	—	P	80	Yanmar	80	33	Øystein Hjartholm, 5950 Brekke
16 å Merkur	5.3	1.8	—	—	—	P	79	Mercur	79	20	Karl Glavær, Skjerjehamn, 5966 Eivindvik
18 å Pij	8.1	2.5	—	—	—	T	62	Sabb	62	16	Lars Solhaug, 5970 Byrknesøy
26 kr Basen	* 8.9	2.9	—	7	—	T	75	Ford	74	68	Edvin Einebærholm Jr., 5970 Byrknesøy
28 kr Vestfisk	* 9.4	3.1	—	—	—	T	74	Perkin	74	62	Karl Glavær, 5978 Mjømna
30 å Speed	6.4	2.1	—	—	—	T	63	Marna	61	12	Harald Nappen, 5978 Mjømna
31 å Børholm	7.2	2.5	—	—	—	T	59	Sabb	—	16	Toralf Sande, 5970 Byrknesøy
34 Daniel	* 8.6	2.7	1.0	—	—	P	87	Sabb	87	65	Magne Kvernøy, 5978 Mjømna
35 å Jakk	6.9	1.8	—	—	—	T	70	Sabb	70	8	Jakob Eineberholm, 5970 Byrknesøy
40 kr Royen	* 9.0	3.0	—	6	—	T	64	Leyl	77	63	Ernst Einebærholm, 5970 Byrknesøy
41 kr Nordlys Jr.	* 10.6	3.4	—	9	—	T	76	MWM	76	104	Solmann Einebærholm P/R, 5970 Byrknesøy
44 å Lykken	5.6	1.8	—	—	—	T	58	Marna	58	8	Einar H. Unneland, 5977 Ånneland
49 å Alex	6.9	2.2	—	—	—	T	80	Sabb	80	10	Maldor Kversøy, 5970 Byrknesøy
50 å Rasken	4.2	1.6	—	—	—	P	79	Evinr	80	15	Magne Kvernøy, Skjerjehamn, 5966 Eivindvik
52 å Maskott	4.3	1.7	—	—	—	P	78	Volvo	76	14	Einar Mjånes, Skjerjehamn, 5966 Eivindvik
53 å Bingo	7.3	2.6	—	—	—	P	76	BMC	75	60	Harald Randal, Skjerjehamn, 5966 Eivindvik
54 kr Fiskholm	* 8.5	2.1	—	5	—	T	59	Sabb	80	30	Olav Solhaug, 5970 Byrknesøy
57 Hanna	8.6	2.5	—	—	—	T	77	Sabb	77	30	Talmon Breidvik, Rutledal, 5950 Brekke
66 å Nina	5.6	1.5	—	—	—	T	70	Tomos	—	4	N.Vestheim, Brimsvåg, 5970 Byrknesøy
67 å Moskenes	7.8	2.6	—	—	—	P	82	Sabb	80	22	Karl Glavær, 5978 Mjømna
68 å Kobben	7.5	2.2	—	—	—	T	69	Sabb	69	10	Peder Nyhammer, Nyhamar, 5966 Eivindvik
69 kr Frode	* 9.5	3.2	—	—	—	T	68	Ford	73	62	Jon Svanholm, 5970 Byrknesøy
70 å Fangst	8.1	2.6	—	—	—	T	59	Sabb	59	6	Åmund Teigen, 5960 Dalsøyra
73 kr Leik	* 9.2	3.0	—	—	—	T	69	Perkin	69	35	Bernt Trovåg, 5970 Byrknesøy
74 å Strømmen	7.5	2.3	—	—	—	T	65	Sabb	66	8	Arne Oddekolv, Nyhamar, 5966 Eivindvik
75 å Tobias	6.2	2.2	—	—	—	P	79	Sabb	79	10	Konrad Johansen, 5970 Byrknesøy
76 å Arild	5.1	1.8	—	—	—	P	79	Leyl	79	50	Solmann Einebærholm, 5970 Byrknesøy
81 kr Glimt	* 9.4	3.2	—	6	—	T	67	Sabb	86	68	Elling Nygård, 5960 Dalsøyra
83 å Ragnar	5.0	1.5	—	—	—	P	75	Mercur	80	4	Endre Einebærholm, 5970 Byrknesøy
85 kr Furnes	* 16.2	4.8	—	24	—	T	64	Caterp	64	465	Svein Kvamme, 5960 Dalsøyra
88 kr Solholm	* 7.1	2.5	.8	—	—	P	81	Yanmar	81	33	Ragnar Einebærholm, 5970 Byrknesøy
90 å Svint	* 7.2	2.5	—	—	—	T	62	Sabb	75	18	Konrad Stendal, Nyhamar, 5966 Eivindvik
94 å Pesen	6.2	2.1	—	—	—	T	64	Sabb	82	10	Lyder Mjømnen, 5978 Mjømna
95 å Svint	6.5	2.1	—	—	—	T	56	Sabb	81	10	Ragnar Byrknes, 5970 Byrknesøy
96 å Ingtor	5.4	1.5	—	—	—	T	53	Marna	53	8	Johan Vatnøy, Skjerjehamn, 5966 Eivindvik
97 å Sjødur	6.6	2.2	—	—	—	T	53	Sabb	80	10	Johannes Sletten, 5970 Byrknesøy
98 Rune	6.6	2.3	—	—	—	P	83	Sabb	83	30	Henry Birknes, 5970 Byrknesøy
100 Grimskjær	* 10.6	3.8	—	—	—	P	83	Ford	83	117	Øystein Berge, 5970 Byrknesøy
105 å Rita	* 8.7	3.0	—	—	—	T	69	Sabb	69	16	Ragnvald Haugen, 5970 Byrknesøy
108 å Måken	7.6	2.3	—	—	—	T	50	Sabb	63	6	L.Bremnes, Brimsvåg, 5970 Byrknesøy
110 kr Nordlys	* 15.5	4.4	—	22	—	T	51	Normo	66	80	Ole Svein Einebærholm P/R, 5970 Byrknesøy
122 k Kapp	* 12.9	4.0	—	16	—	T	15	Avance	15	22	Einar Furnæs, Skjerjehamn, 5966 Eivindvik
139 k Sleipner	* 15.1	3.8	—	21	—	T	11	Wichm	34	40	Håkon Furnæs, Skjerjehamn, 5966 Eivindvik
145 kr Havblomsten	* 8.7	3.0	—	—	—	T	81	Sabb	74	30	Artur M.Ottesen, 5978 Mjømna
146 kr Merkur	10.0	3.1	—	—	—	T	47	Volda	47	14	Arne Høyvik, 5960 Dalsøyra
160 å Alka	4.5	1.5	—	—	—	P	81	Honda	81	9	Asbjørn Nyhammer, Nyhamar, 5966 Eivindvik
163 å Radak	7.3	2.3	—	—	—	T	64	Sabb	79	10	A.Nyhammer, Nyhamar, 5966 Eivindvik
165 å Snøgg	5.6	2.3	—	—	—	T	56	Marna	56	8	Oskar Ånneland, 5977 Ånneland
180 å Sjøfuglen	7.1	2.3	—	—	—	T	62	Sabb	80	22	Trygve Wilkensen, 5970 Byrknesøy
183 kr Gunn	* 9.2	3.0	—	7	—	T	73	Ford	80	68	Einar Mjånes P/R, 5978 Mjømna
187 å Kåre	5.6	1.8	—	—	—	T	52	Sleipn	52	7	Kr.K.Einebærholm, 5970 Byrknesøy
193 å Marit	5.6	1.8	—	—	—	T	53	Sleipn	53	7	Kr.K.Einebærholm P/R, 5970 Byrknesøy
217 å Auren	5.0	1.2	—	—	—	T	67	Cresc	67	5	T.Kvinge, Fivelsdal, 5960 Dalsøyra
224 å Patrick	5.3	1.7	—	—	—	P	70	Marna	70	24	Bernt Trovåg, 5970 Byrknesøy
227 å Svanen	7.2	1.8	—	—	—	T	37	Sabb	29	4	Toralf Børøy, Skjerjehamn, 5978 Mjømna
229 å Meøy	6.9	1.8	—	—	—	T	39	Sabb	51	4	T.Kvinge, Fivelsdal, 5960 Dalsøyra
233 å Heidi	6.5	1.8	—	—	—	T	62	Sabb	62	8	Jon Svanholm, 5970 Byrknesøy

# Sogn og Fjordane

## SF-G Gulen

Farkostens nummer, type og navn	Meter			Tonn		Motr.	Bygge- år	Motor			Eierens (den korresponderende reder) navn og postadresse
	Lengde	Bredde	Dybde	I	II			Merke	Byggeår	H.K.	
235 k Sjøgutt	* 14.5	3.9	—	17	—	T	15	Caterp	64	120	Bjarne Furnes, Skjærjehamn, 5966 Eivindvik
241 å Ternen	5.6	2.2	—	—	—	T	52	Marna	57	6	Knut Høydal, Rutledal, 5950 Brekke
244 å Laika	8.0	2.3	—	—	—	T	58	Sabb	79	10	M. Vikingvåg, Brimsvåg, 5970 Byrknesøy
264 å Knurr	6.5	2.0	—	—	—	T	63	Sabb	63	8	Ingvald Mjånes, Skjærjehamn, 5966 Eivindvik
269 å Fangst	6.5	1.8	—	—	—	T	37	Sabb	64	8	Anton Noremork, 5970 Byrknesøy
276 å Aktiv	8.1	2.6	—	—	—	T	71	Sabb	—	16	Karl H. Mjømnen, 5978 Mjømna
303 kr Gulaskjær	* 16.3	4.8	—	24	—	T	57	GM	71	240	Svein Kvamme, 5960 Dalsøyra
313 å Gneisten	6.2	1.8	—	—	—	T	—	Sleipn	58	5	Anton Randal, 5978 Mjømna
316 k Gulafjord	* 15.6	4.0	—	17	—	T	12	Scania	79	180	Leif Furnes, Skjærjehamn, 5960 Dalsøyra
318 å Fiskaren	6.9	2.2	—	—	—	T	59	Sabb	59	8	Konrad Berentsen, 5970 Byrknesøy

### SF-GP Gloppen — tilsynsmann: Solheim, Arve, 6860 Sandane

40 å Hilda	4.3	1.6	—	—	—	P	—	Evinr	74	6	Ingolv Hilde, 6875 Innvik
------------	-----	-----	---	---	---	---	---	-------	----	---	---------------------------

### SF-GR Gaular — tilsynsmann: F.rettil, Askvoll \*\*, 6980 Askvoll

1 kr Anita	* 9.5	2.9	1.6	7	—	T	84	Perkin	86	81	Sigfred Kvellestad, 6830 Sande i Sunnfjo
------------	-------	-----	-----	---	---	---	----	--------	----	----	--

### SF-H Hyllestad — tilsynsmann: Sognes, Ivar, 5940 Leirvik i Sogn

1 å Fuglen	5.3	1.5	—	—	—	P	80	Mercur	—	7	Magnus Lien, 5942 Hyllestad
3 å Sonar Jr.	5.5	1.9	—	—	—	P	67	Perkin	79	72	Oddvar Herland, 5944 Sørbøvåg
27 Åfjord	* 12.0	3.8	—	16	—	T	78	MWM	75	150	Dagfinn Dumben, 5944 Sørbøvåg
31 å Snerten	6.2	2.0	—	—	—	T	29	Sabb	66	8	Lars Akse, 5942 Hyllestad
33 å Lom	5.5	1.6	—	—	—	T	58	Cresc	63	4	Nils Sætevik, 5940 Leirvik i Sogn
67 å Liagut	5.6	1.7	—	—	—	T	53	FM	55	8	Knut Lien, 5942 Hyllestad
76 å Frisco I	6.1	2.1	—	—	—	T	68	Sabb	68	8	Peder Hatlem, 5942 Hyllestad
79 å Sleipner	6.2	2.2	—	—	—	T	57	Sleipn	57	5	Mathias Stigedal, 5942 Hyllestad

### SF-HØ Høyanger — tilsynsmann: Torvund, Kjell, 5935 Lavik

6 å Lilly	5.0	1.5	—	—	—	T	63	Mercur	61	6	Georg Sørevik, 5927 Bjordal
9 å Liv	5.3	1.5	—	—	—	T	63	Johns	65	5	Håkon Torvund P/R, 5935 Lavik
11 å Måken	5.6	1.5	—	—	—	T	57	Cresc	—	4	Leif Mjølsvik, Instevik, 5917 Ortnevik
16 å Roald	5.4	1.5	—	—	—	T	58	Cresc	65	4	Arthur Øvreås, Instevik, 5917 Ortnevik
19 å Flipper	5.6	1.5	—	—	—	T	49	Mercur	64	6	Kåre Østerbø, 5917 Ortnevik
22 å Fjoring	4.8	1.6	—	—	—	T	—	Cresc	—	4	Einar Fridtun, 5956 Ikjefjord
24 å Terten	5.1	1.7	—	—	—	T	71	Penta	71	9	Jarle Mjølsvik, Instevik, 5917 Ortnevik
26 å Snøgg	7.3	2.1	—	—	—	T	63	Sabb	—	8	Håkon Vamrák, Søreide, 5927 Bjordal
27 Høyang Bjønn	9.7	3.2	—	—	—	P	78	Ford	78	68	Olav Giskeødeggaard, Boks 26, 5901 Høyanger
30 Fribein	8.1	2.7	—	—	—	P	81	Ford	80	68	Arve Frivik, 5934 Kyrkjebø

### SF-L Leikanger — tilsynsmann: Losnedal, Erling, 5842 Leikanger

8 Gaute	8.1	2.7	—	—	—	P	80	Yanmar	80	33	Oddvar Rinde, 5866 Feios
10 å Anka	7.0	2.6	—	—	—	P	76	Sabb	76	54	Kurt Rutledal, 5840 Hermansverk

### SF-LL Lærdal — tilsynsmann: Hauge, Kåre, 5890 Lærdal

3 å Sognegut	5.9	1.6	—	—	—	T	47	Mercur	62	6	Hans Kr. Bjørkum, 5890 Lærdal
--------------	-----	-----	---	---	---	---	----	--------	----	---	-------------------------------

### SF-N Naustdal — tilsynsmann: Skjærli, Harald, 6960 Svortevik

1 Charlin	10.0	3.5	—	—	—	T	80	Merc	75	110	Harald Skjærli, 6960 Svortevik
-----------	------	-----	---	---	---	---	----	------	----	-----	--------------------------------

Farkostens nummer, type og navn	Meter			Tonn I	Matr. II	Bygge- år	Motor		Eierens (den korresponderende reder) navn og postadresse		
	Lengde	Bredde	Dybde				Merke	Byggeår H.K.			
2 å Odin	8.0	2.3	—	—	—	T	68	Sabb	62	22	Frank Sæther, 6960 Svortevik
3 å Li	4.2	1.6	—	—	—	P	81	Honda	80	7	Nils A.Underlid, 6960 Svortevik
4 kr Delfin	8.8	3.0	—	—	—	T	83	Sabb	—	30	Leif S.Apnese, 6960 Svortevik
5 å Held	5.2	1.8	—	—	—	T	—	Marna	47	4	Henrik Nordvik, 6960 Svortevik
6 å Solø	5.8	1.8	—	—	—	T	50	Jap	67	5	Svein Sæther, 6960 Svortevik
7 k Sølvfisken	13.1	4.0	—	—	—	T	38	Leyl	78	112	Øyvind Kvellstad, 6960 Svortevik
8 å Truls 2	5.1	1.5	—	—	—	T	—	Evinr	65	6	Lars I.Engebø, 6960 Svortevik
9 kr Sifro	9.4	3.2	—	—	—	P	81	Sabb	81	100	Svein Sæther, 6960 Svortevik
10 å Sterk	6.4	1.9	—	—	—	T	61	Sabb	70	10	Harald Skjærli, 6960 Svortevik
16 g Viking	7.5	2.5	—	—	—	T	43	Sabb	56	6	Sigurd Skjærli, 6976 Kvammen
20 å Skjærna	9.5	3.1	—	—	—	T	68	Volda	48	14	Sigurd Skjærli, 6976 Kvammen
24 å Rask	9.4	2.8	—	—	—	T	59	Wichm	32	6	E.Tefre, 6976 Kvammen
25 å Snøgg	5.9	2.0	—	—	—	T	52	Sleipn	63	6	E.Tefre, 6976 Kvammen
44 å Neptun	5.8	1.7	—	—	—	T	55	Sleipn	50	4	S.Gjøringbø, Helle i Sunnfj., 6943 Naustdal
50 å Sjøhelt	7.8	2.3	—	—	—	T	65	Sabb	63	6	Martin Engebø, 6960 Svortevik

## SF-S Selje — tilsynsmann: F.reitf. Selje, Boks 147, 6701 Måløy

1 kr Frøyanes	* 33.1	7.0	—	192	—	S	57	Alpha	75	550	K/S A/S Frøyanes, (S.Ervik), 6755 Ytre Stadlandet
4 å Makeli	5.4	2.1	—	—	—	P	83	Mercur	83	40	Jan Sævik, 6748 Flatraket
5 kr Stålsund	* 37.8	7.3	—	202	—	S	72	Alpha	71	500	Johan Eltvik P/R, Borgundvåg, 6750 Stadlandet
6 Aarsheim Senior	* 33.5	8.5	4.2	298	—	S	82	Calles	82	690	Aarsheim Ans P/R, (P.E.Aarsheim), 6743 Årsheim
7 å Spinell	7.8	2.2	—	—	—	P	71	Sabb	71	22	Svein Bakke P/R, 6748 Flatraket
8 å Duala	7.2	2.5	—	—	—	T	77	Sabb	77	10	Peder Eriksen, Borgundvåg, 6750 Stadlandet
11 å Hovden Jr.	6.1	1.9	—	—	—	P	66	Perkin	86	72	Rune Hovden, 6740 Selje
12 å Lill	6.9	2.0	—	—	—	T	73	Sabb	73	10	Johan Eltvik, Borgundvåg, 6750 Stadlandet
13 kr Lirken	* 8.5	2.8	—	—	—	T	70	Sabb	78	30	Odd Austring, 6740 Selje
16 å Kapp	8.0	2.3	—	—	—	T	55	Marna	54	8	M.A.Kvernevik, 6740 Selje
17 Polarvind	* 18.2	5.1	3.0	57	—	S	81	Cumm	81	365	Gangeskars Rederi P/R, (Ole Gangeskar), 6748 Flatraket
18 k Truls	10.5	3.2	—	—	—	T	73	Perkin	73	62	Anders Vetterhus P/R, 6748 Flatraket
19 kr Vikmark	* 21.0	5.3	—	49	—	T	40	Caterp	84	365	Anders Vetterhus P/R, 6748 Flatraket
20 å Sputnik	5.6	1.5	—	—	—	T	60	Marna	54	24	Oddmund Stave, 6740 Selje
23 Terna	7.5	2.1	—	—	—	P	80	Ford	79	68	Isak Stave P/R, 6750 Stadlandet
24 kr Nordgrunn	* 18.3	5.0	—	46	—	S	70	Volvo	83	287	Odd Håvik P/R, 6748 Flatraket
27 Safir Junior	* 10.6	4.0	—	14	—	P	76	Ford	76	130	Olav Salt P/R, 6740 Selje
28 Resbakk	* 8.3	2.8	—	—	—	T	80	Sabb	80	30	Sverre Nygård, 6748 Flatraket
29 å Snøgg	5.9	1.8	—	—	—	T	54	Sabb	66	8	Torvald Sletteberg, 6743 Årsheim
30 Røyrbuen	* 34.3	7.5	—	218	—	S	74	Calles	74	750	Bjarne Rundereim P/R, 6740 Selje
36 å Runo	7.6	2.5	—	—	—	T	76	Sabb	76	18	Ingebrigt Håvik P/R, 6748 Flatraket
38 kr Lucky	* 9.4	3.1	—	—	—	T	73	MWM	84	55	Ronald Kvernevik, 6748 Flatraket
40 k Teigesund	* 18.5	4.7	—	35	—	T	17	Caterp	81	365	Alvin Honningsvåg, 6755 Ytre Stadlandet
42 å Sterling	6.8	2.3	—	—	—	A	80	Merc	79	42	Kjell Vederhus, 6748 Flatraket
43 å Fossheim	5.4	2.3	—	—	—	P	81	Yamaha	83	25	Lars Honningsvåg, Honningsvåg, 6755 Ytre Stadlandet
45 å Luma	4.8	1.5	—	—	—	P	80	Mercur	85	10	Andreas Kvernevik, 6748 Flatraket
47 kr Von	* 8.5	2.8	—	6	—	T	71	Sabb	71	20	Olav Kvernevik, 6740 Selje
48 kr Argo	* 10.8	3.8	1.5	—	—	P	84	Perkin	84	109	Geir O.Jørgensen P/R, 6740 Selje
50 Vestkapp	* 42.0	7.6	4.2	248	438	S	78	Calles	78	690	Br.Årvik Ans P/R, (P.K.Årvik), 6740 Selje
55 kr Fjellblomsten	* 8.4	2.8	—	—	—	P	82	Yamaha	89	55	Bård J.Moldestad, 6740 Selje
56 kr Tutte-K	7.8	2.5	—	—	—	T	64	Volvo	70	90	Oskar Kvernevik, 6748 Flatraket
57 Hovden	* 15.1	3.9	—	23	—	S	79	Yanmar	84	188	Rune Hovden P/R, Kjødepollen, 6740 Selje
58 kr Viggo	6.8	2.0	—	—	—	P	78	Yanmar	77	12	Reidar Rundereim P/R, 6740 Selje
59 å Hovden	10.0	2.2	—	—	—	T	60	Cumm	72	110	Bjørn Tore Hovden P/R, Kjødepollen, 6740 Selje
64 å Kvikk	4.5	1.4	—	—	—	T	74	Mercur	—	4	Ludvik Eltvik, Eltvik, 6750 Stadlandet
65 kr Sagabas	* 10.1	3.2	—	9	—	P	83	Perkin	82	72	Lars Stein I.Vederhus, 6740 Selje
66 Stålholm	8.1	2.7	—	—	—	P	79	Leyl	79	64	Trygve Borgund, 6750 Stadlandet
67 å Alken	7.8	2.5	—	—	—	T	76	Sabb	76	22	Oddmund Hove, 6740 Selje
68 Vigør	* 8.2	2.8	.7	—	—	S	81	Perkin	79	96	Svein Gangeskar, 6748 Flatraket
70 kr Aktiv	* 7.7	2.7	.8	3	—	P	76	Yanmar	80	33	L.Borgundvåg P/R, 6065 Ulsteinvik
71 å Vesla	6.3	1.7	—	—	—	T	—	Sabb	51	4	Ivar Skårbo, 6740 Selje
72 å Vona	7.5	2.5	—	—	—	T	73	Sabb	73	22	Ivar Skårbo, 6740 Selje
75 å Pluto	4.3	1.5	—	—	—	P	73	Mercur	74	4	Odd-Inge Rønning, Årvikgrend, 6755 Ytre Stadlandet

# Sogn og Fjordane

## SF-S Selje

Farkostens nummer, type og navn	Meter			Tonn		Matr.	Bygge- år	Motor			Eierens (den korresponderende reder) navn og postadresse
	Lengde	Bredde	Dybde	I	II			Merke	Byggeår	H.K.	
76 kr Olai-O	* 10.0	3.1	1.1	—	—	P	81	Ford	81	108	Olav Olsen P/R, 6740 Selje
77 kr Remo	* 18.8	5.2	2.8	49	—	T	59	Merc	80	320	Remo P/R, (Å.P.Nyggård), 6748 Flatraket
78 kr Øysund	8.0	2.8	—	—	—	P	78	Sabb	78	30	Alfred Lillehamre, 6740 Selje
79 å Nesholm	4.8	1.5	—	—	—	T	49	Yamaha	78	5	Hilmar Tungevåg, 6750 Stadlandet
80 kr Linebas	* 25.7	6.5	—	126	—	S	68	Calles	68	400	Roger Årvik P/R, Borgundvåg, 6750 Stadlandet
83 Jatobuen	* 11.8	3.8	1.5	—	—	S	89	Perkin	82	109	Myklebust Ans P/R, (I.Myklebust), 6748 Flatraket
86 å Brødrene	6.9	1.8	—	—	—	T	28	Sabb	79	10	Mathias A.Hoddevik, Hoddevik, 6750 Stadlandet
87 å Knar	5.2	2.0	—	—	—	T	82	Suzuki	84	3	Arne Årvik, 6755 Ytre Stadlandet
91 å Juno	8.4	2.9	—	—	—	T	71	Marna	63	24	Sigmund Røyset, 6740 Selje
98 å Kriss	* 9.0	3.2	—	—	—	T	82	Sabb	82	30	Knut K.Beitveit P/R, 6750 Stadlandet
103 å Kvik	6.2	2.0	—	—	—	P	71	Yanmar	71	8	Vidar Lunde, 6740 Selje
104 å Gløgg	7.5	2.5	—	—	—	T	74	Sabb	74	22	Reidar Langenes, 6740 Selje
105 Haugtind	9.4	3.3	—	—	—	P	81	Ford	75	68	Leif Håvik, 6748 Flatraket
107 å Drått	5.9	1.7	—	—	—	T	90	Mercur	67	6	Arthur H.Fure, 6750 Stadlandet
108 Vestvær	* 10.4	3.2	—	9	—	S	78	Ford	83	115	Kjell Ivar Mikkelsen, 6750 Stadlandet
112 kr Stålholm	* 8.1	2.7	—	—	—	P	79	FM	79	33	Hans Honningsvåg P/R, Stadvågen, 6755 Ytre Stadlandet
113 å Gulli	4.8	1.8	—	—	—	P	75	Chrysl	76	45	Terje Honningsvåg, 6755 Ytre Stadlandet
117 å Snøgg	6.9	2.6	—	—	—	T	76	Sabb	76	22	Jetmund Hoddevik, 6750 Stadlandet
118 å Kari	5.6	1.8	—	—	—	T	70	Sabb	72	16	Andreas O.Osmundsvåg, 6748 Flatraket
119 å Stadværing	5.0	1.2	—	—	—	P	79	Bukh	79	20	Per Knut Aarvik, 6740 Selje
120 Stadværing	* 14.9	3.9	1.8	21	—	S	78	GM	78	178	Steinar Hovlid, 6750 Stadlandet
121 å Trio	8.1	2.5	—	—	—	T	54	Marna	54	32	Paul Otneim, 6750 Stadlandet
123 å Somar	4.7	1.5	—	—	—	P	75	Mercur	75	7	Lars L.Flister, 6740 Selje
125 kr Leganger	7.5	2.8	—	—	—	P	77	Leyl	77	36	Birger Clausen, Stave, 6750 Stadlandet
129 å Sleipner	6.2	2.0	—	—	—	T	56	Sabb	69	10	Leidulf Årvik P/R, 6755 Ytre Stadlandet
130 å Orion	5.0	1.4	—	—	—	T	38	Mercur	77	7	Peder J.O.Fure, Indre Fure, 6750 Stadlandet
121 å Frøystein	6.9	2.2	—	—	—	T	65	Sabb	65	8	Alfred Frøyen, 6740 Selje
134 å Sporhund	4.4	1.6	—	—	—	P	79	Mercur	80	5	Magnar Grytting, 6740 Selje
138 å Havmann 2	6.2	2.0	—	—	—	T	45	Johns	63	3	Anders A.Hoddevik, Hovdevik, 6750 Stadlandet
140 kr Smines	* 33.2	6.9	3.5	178	242	S	64	Stork	63	600	Bodvar Vetrhus, 6748 Flatraket
141 å Stormfuglen	5.9	1.8	—	—	—	T	20	Mercur	67	6	Ola Sigmund Fure, 6750 Stadlandet
143 å Ejal	8.8	2.5	—	—	—	T	82	Volvo	84	36	Alf H. Seljen, 6750 Stadlandet
144 å Flud	6.1	2.0	—	—	—	T	54	Sabb	56	5	Kjell Hoddevik, 6750 Stadlandet
145 Seljebris	* 9.1	2.9	—	—	—	P	85	Perkin	65	72	Magne Taklo, 6740 Selje
146 Lano	7.8	2.8	—	—	—	T	82	Perkin	82	49	Bjarne Andreas Runderheim, 6740 Selje
147 å Balto	8.2	2.4	—	—	—	T	60	Sabb	74	30	Gunnar Aarsheim, 6743 Årsheim
148 å Skagen	8.6	2.7	—	—	—	T	69	Sabb	68	22	Odd I. Rønning Årvik, 6755 Ytre Stadlandet
149 å Kato	7.2	2.2	—	—	—	T	66	Sabb	66	10	Leif Kvamme, 6743 Årsheim
151 å Kapp	5.4	1.7	—	—	—	P	73	Yanmar	86	65	Kurt Honningsvåg, 6755 Ytre Stadlandet
152 Harald-Junior	7.8	2.7	—	—	—	P	79	Sabb	79	30	Harald Rikheim, 6740 Selje
155 å Bamse	7.8	2.5	—	—	—	T	68	Sabb	68	5	Rasmus Runderheim P/R, 6740 Selje
156 å Mona	7.2	2.1	—	—	—	T	68	Kaspi	81	25	Sigmund Steenslid, 6740 Selje
160 kr Ringo	* 8.7	2.9	—	5	—	T	75	Sabb	75	30	Arnfinn Lundebrekke, 6750 Stadlandet
161 å Lulla	7.0	1.9	—	—	—	T	57	Sabb	57	5	Olav S.Salt, 6740 Selje
163 kr Furenes	* 9.7	3.3	.8	—	—	P	80	Ford	80	80	Ola Fure, 6740 Selje
165 å Snøgg	5.0	1.5	—	—	—	T	30	Evinr	67	3	Rolf Lillesalt, 6740 Selje
167 kr Kay-Rune	7.4	2.3	—	—	—	T	50	Volvo	66	25	Mathias Venøy, 6748 Flatraket
168 å Gemini	6.5	2.2	—	—	—	T	68	Sabb	67	8	John A.Hoddevik, 6750 Stadlandet
169 å Pluto	6.9	2.0	—	—	—	T	54	Sabb	75	10	Arthur Sletteberg, 6743 Årsheim
173 å Harmoni	5.6	1.6	—	—	—	T	48	Jap	56	3	Sigvald Lundebrekke, 6750 Stadlandet
174 Brodd	* 9.0	3.1	—	7	—	P	82	Isuzu	89	115	Svein Seljen, 6740 Selje
178 å Real	5.1	1.7	—	—	—	T	64	Mercur	77	10	Malvin Sandvik, Eltvik, 6750 Stadlandet
180 å Lakso	5.4	2.1	—	—	—	P	78	Tohats	81	35	Wilhelm Hovlid, Eltvik, 6750 Stadlandet
185 kr Tarvik	* 8.0	2.5	1.1	—	—	P	79	Sabb	79	30	Rune Lillesalt, 6740 Selje
188 å Havorn	7.7	2.5	—	—	—	T	61	Sabb	78	10	Ivar Hoddevik, 6755 Ytre Stadlandet
193 å Skarv	7.9	2.5	—	—	—	T	84	Yanmar	84	27	Sverre M. Årvik, 6755 Ytre Stadlandet
194 å Frøyanes	6.6	2.1	—	—	—	T	70	Sabb	71	10	Stig Ervik, 6755 Ytre Stadlandet
195 å Stålflud	5.4	2.1	—	—	—	P	84	Johns	85	30	Jostein B.Honningsvåg, 6755 Ytre Stadlandet
202 å Kvines	6.0	1.6	—	—	—	T	50	Mercur	82	9	Harald Eltvik, 6750 Stadlandet
208 å Rita	5.4	2.1	—	—	—	P	88	Yamaha	88	25	Sigmund J.Aarvik, 6755 Ytre Stadlandet
210 å Siv	7.2	2.0	—	—	—	T	66	Sabb	66	8	Inge Tungevåg, 6750 Stadlandet
211 å Dorry	9.4	2.8	—	—	—	T	55	Marna	55	24	Rune Hovden P/R, Kjødepollen, 6740 Selje

## SF-S Selje

Farkostens nummer, type og navn	Meter			Tonn	Matr.	Bygge- år	Motor		Eierens (den korresponderende reder) navn og postadresse			
	Lengde	Bredde	Dybde				Merke	Byggeår H.K.				
215	Morild	* 8.1	2.7	—	—	—	P	81	Bmv	81	45	Lars Flister, 6740 Selje
218	å Hovdenes	5.7	2.0	—	—	—	P	66	Sabb	75	30	Dagfinn Otnheim, 6755 Ytre Stadlandet
221	å Kvitnes	5.5	2.1	—	—	—	P	85	Tohats	85	15	Stig-Jarle Ervik, 6755 Ytre Stadlandet
222	Melissa	* 9.5	2.8	1.9	9	—	P	88	Cumm	88	76	Odd Rundereim, 6740 Selje
223	å Kvernevik	4.7	1.5	—	—	—	T	56	Johns	76	15	Oskar Kvernevik, 6748 Flatraket
230	kr Sagabris	* 10.2	3.3	—	9	—	P	82	Perkin	82	72	Dagfinn Venø P/R, 6748 Flatraket
235	å Gutten	5.6	1.5	—	—	—	T	74	Sabb	74	10	Kristoffer Ervik, Ervikbygda, 6755 Ytre Stadlandet
236	å Pål	5.6	1.3	—	—	—	T	46	Evinr	70	3	Kristoffer P.Ervik, Ervikbygda, 6755 Ytre Stadlandet
245	kr Staalnes	* 18.7	5.3	—	44	—	T	64	Volvo	81	328	John Lillesalt P/R, (John Lillesalt), 6740 Selje
253	å Snøgg	5.3	1.5	—	—	—	T	25	Tomos	70	4	Birger Clausen, Stave, 6750 Stadlandet
273	å Del Rio	6.9	2.2	—	—	—	T	55	Volvo	78	25	Ove B.Waag, 6755 Ytre Stadlandet
281	å Vito	* 8.3	2.7	—	—	—	T	69	Sabb	68	22	Adolf Silden, 6748 Flatraket
304	å Seljøøy	6.5	2.2	—	—	—	T	56	Sabb	56	4	Olaf Olsen, 6740 Selje
331	å Truls	5.0	1.5	—	—	—	P	—	Mercur	74	4	Olav Kvernevik, 6740 Selje
334	å Fiskøy	7.0	2.2	—	—	—	T	59	Sabb	59	5	Louis H.Eltvik, 6740 Selje
338	å Snøgg	6.9	2.2	—	—	—	T	64	Sabb	68	8	Asbjørn Hønningsvåg, Stadvågen, 6755 Ytre Stadlandet
349	å Sleipner	5.1	1.5	—	—	—	T	64	Sleipn	64	9	Atle Beitveit, Borgundvåg, 6750 Stadlandet
352	å Krill	5.4	1.4	—	—	—	T	36	Taifun	59	2	Oddmund Drage, 6750 Stadlandet
368	å Fin Jarl	5.9	1.9	—	—	—	T	60	Sabb	71	8	Mathias M.Eltvik, Eltvik, 6750 Stadlandet
377	å Snøgg	9.7	2.8	—	—	—	T	54	Marna	54	32	Leif Kvernevik, 6748 Flatraket
378	å Motten	5.6	1.5	—	—	—	T	57	Cresc	61	4	John Hoddevik P/R, Hovdevik, 6750 Stadlandet

SF-SD Sogndal — tilsynsmann: Hovgaard, Peter, Rutlindsli 6, 5800 Sogndal

SF-SU Solund — tilsynsmann: F.rettl. Solund, 5980 Hardbakke

1	kr Kontina	* 9.7	3.4	—	—	—	P	81	Bedf	83	98	Andreas Engdal, 5985 Krakhella
2	Johnleit	8.5	3.0	—	—	—	P	84	Fiat	84	220	John Trovåg, 5990 Kolgrov
4	å Bølgen	5.9	1.8	—	—	—	T	52	Marna	52	8	Fridtjof Ødejord, 5990 Kolgrov
5	å Tin	7.2	2.5	—	—	—	T	55	Sabb	55	5	Trygve T.Nessen P/R, 5980 Hardbakke
6	kr Sissel Elisabeth	* 47.5	7.9	—	461	—	S	36	MAK	67	1200	K/S Kjønnøy Rederi, (B.Hjønnevåg), 5990 Kolgrov
7	kr Pinto	* 9.1	3.1	—	—	—	T	75	Sabb	74	30	Trygve Storøy, Tangenes, 5980 Hardbakke
8	kr Gullfisk	* 10.5	3.6	—	14	—	T	82	MWM	81	68	Gullfisk P/R, (Edm.Mongstad), 5980 Hardbakke
9	å Nordfjordingen	5.6	1.8	—	—	—	T	45	Kjapp	62	4	David Indrevær, Husøy, 5990 Kolgrov
10	å Los	7.0	2.2	—	—	—	T	65	Sabb	64	8	Leif Hjønnevåg, 5990 Kolgrov
11	å Knurr	4.7	1.5	—	—	—	P	72	Yamaha	72	5	Alf Steinsøy, Buskøy, 5989 Hersvikbygda
12	kr Øyvind	* 10.3	3.2	—	9	—	T	74	MWM	74	102	Kitty Trovåg P/R, Nåra, 5990 Kolgrov
13	kr Havgutt	10.6	3.8	—	—	—	P	87	Volvo	78	140	Lars Saltskår, Buskøy, 5989 Hersvikbygda
14	å Alken	4.9	1.6	—	—	—	T	—	Cresc	67	5	Birger Rørdal, 5990 Kolgrov
15	å Sjøfuglen	7.2	2.2	—	—	—	P	82	Sabb	82	10	Trygve Storøy, Tangenes, 5980 Hardbakke
16	kr Kalnes	* 8.8	2.9	—	6	—	T	74	Sabb	73	30	Normann Kalgraff, 5990 Kolgrov
17	å Frode	5.0	1.5	—	—	—	P	80	Suzuki	78	7	Normann Kalgraff, 5990 Kolgrov
18	kr Solei	* 9.4	3.0	—	6	—	P	75	Sabb	75	100	Gjert Oddekval, Tangenes, 5980 Hardbakke
19	å Marna	6.1	1.8	—	—	—	T	47	Marna	47	5	Johannes Nesøy, 5980 Hardbakke
20	Solglytt	* 8.1	2.7	—	—	—	P	80	Yanmar	80	33	Øystein Avløpp, Tangenes, 5980 Hardbakke
21	å Toball	5.6	1.8	—	—	—	P	76	Leyl	76	52	Olav Berentsen, Tangenes, 5980 Hardbakke
22	s Firda	* 15.0	4.9	—	24	—	T	11	Kromh	62	150	Jan Henrik Mattevik P/R, 5989 Hersvikbygda
25	å Sulesjark	* 8.8	2.9	—	—	—	T	74	Sabb	72	22	Asbjørn Gåsvær, 5998 Lågøy
26	å Fisher	5.1	1.9	—	—	—	P	88	Yamaha	88	30	Trygve Hjønnevåg, Hjønnevåg, 5990 Kolgrov
27	Ingo	8.8	3.0	—	—	—	P	86	Sabb	86	155	Ingvald Engdal, 5985 Krakhella
28	å Terten	5.3	1.6	—	—	—	T	51	Marna	55	5	Ingolf Steinsund, 5980 Hardbakke
29	Suløy	* 11.8	3.8	—	15	—	S	81	Merc	80	200	Arne Lending P/R, 5995 Ytrøygrend
30	Liflu	* 13.8	4.6	2.1	—	—	S	86	Scania	86	250	Jan Ytrøy P/R, 5995 Ytrøygrend
31	kr Tango	8.0	2.8	—	—	—	P	76	Sabb	75	30	Ola Stølsvik, 5989 Hersvikbygda
32	Øytor	8.6	2.8	—	—	—	P	88	Perkin	82	117	Olav J.Færøvik, Færøvik, 5989 Hersvikbygda
33	å Johnson	5.8	1.5	—	—	—	T	—	Johns	63	3	Rasmus R.Oddekalv, Indrøy, 5980 Hardbakke
34	å Padda	7.2	2.3	—	—	—	T	65	Sabb	75	22	Nils Færøy, Buskøy, 5989 Hersvikbygda
35	å Nesmann	6.2	2.3	—	—	—	P	82	Yanmar	82	33	Arne Steinsøy, Buskøy, 5989 Hersvikbygda
36	å Frank	7.2	2.2	—	—	—	T	60	Sabb	82	10	Audun Engdal, 5985 Krakhella

# Sogn og Fjordane

## SF-SU Solund

Farkostens nummer, type og navn	Meter			Tonn Matr.		Bygge- år	Motor			Eierens (den korresponderende reder) navn og postadresse	
	Lengde	Bredde	Dybde	I	II		Merke	Byggeår	H.K.		
37	Krepsen	7.8	2.7	—	—	—	P	88	Sabb	87	85 Erling Strømmen, 5990 Kolgrov
38 kr	Eli Beate	* 9.9	2.9	.9	—	—	P	85	Perkin	85	72 Asbjørn Lundøy, 5995 Ytrøygrend
39 å	Roar	4.7	1.7	—	—	—	P	82	Johns	82	9 Roar Humlevåg, 5990 Kolgrov
40 kr	Solvind	* 9.4	3.2	—	—	—	T	64	Perkin	72	95 Håkon Hjønnvåg P/R, 5990 Kolgrov
41 å	Løparen	4.7	1.5	—	—	—	T	76	Yamaha	77	5 Torvald Hugøy, 5989 Hersvikbygda
42	Sulejenta	* 21.5	7.1	—	138	—	S	83	Caterp	89	448 Hjønnvåg P/R, (J.Fr.Hjønnvåg), 5990 Kolgrov
43 kr	Fant	7.4	2.5	—	—	—	P	74	Bukh	73	20 Magne Hersvik, 5989 Hersvikbygda
45	Sjøsprøyt	7.0	2.5	—	—	—	P	74	Yamaha	86	90 Jan Egil Saltskår, Buskøy, 5989 Hersvikbygda
47 å	Marit	5.0	1.5	—	—	—	P	70	Johns	70	9 Gustav Kalgraf, 5990 Kolgrov
48	Døløybuen	* 15.0	3.9	—	22	—	S	77	Man	84	240 Svein Utvær P/R, Boks 16, 5980 Hardbakke
49 å	Svein	7.0	2.5	—	—	—	T	69	Sabb	69	8 Sverre Hjønnvåg, 5990 Kolgrov
50 å	Fyk	5.6	1.5	—	—	—	T	52	Sabb	68	8 Jan Jostein Kalgraff, 5990 Kolgrov
51 kr	Kalnes i	* 9.4	3.0	—	8	—	P	77	Sabb	77	68 Normann Kalgraff, 5990 Kolgrov
53 kr	Engdal Junior	* 10.4	3.2	—	9	—	P	83	MWM	82	102 Arve Engdal, 5985 Krakhella
54 å	Trovåg	6.4	2.4	—	—	—	P	85	Yanmar	85	66 Fridtjof Ødejord, 5990 Kolgrov
55 å	Klanten	7.0	2.2	—	—	—	P	84	Sabb	71	10 Steinar Ytrøy, 5995 Ytrøygrend
56 kr	G.H.	7.0	2.2	—	—	—	P	83	Sabb	83	10 Severin Hugøy, 5989 Hersvikbygda
57 å	Plasten	6.2	2.2	—	—	—	P	76	Marna	70	12 Harald Hagen, 5980 Hardbakke
58 å	Fisk	5.3	1.5	—	—	—	P	77	Mercur	77	20 Jon Mikkelsen, 5980 Hardbakke
60 å	Tempo	6.2	1.7	—	—	—	T	57	Marna	57	5 Andreas Berntsen, Indrøy, 5980 Hardbakke
63	Fiks	6.1	2.3	—	—	—	P	81	Sabb	83	22 Knut Trovåg, 5990 Kolgrov
64 å	Solholm	4.3	1.7	—	—	—	P	77	Evinr	77	6 Hermann Ytrøy, 5995 Ytrøygrend
65 kr	Tryggholm	* 18.3	5.3	—	38	—	T	15	Caterp	78	196 Svein Kråkenes P/R, 5980 Hardbakke
66 å	Måken	5.6	1.7	—	—	—	P	67	Volvo	67	100 Ingvald Engdal, 5985 Krakhella
67 å	Stian	7.2	2.2	—	—	—	T	70	Sabb	74	10 Johannes Nesøy, 5980 Hardbakke
68 g	Liflu Senior	* 12.4	3.9	—	12	—	T	18	Scania	72	163 Jan Ytrøy P/R, 5995 Ytrøygrend
70 å	Fram	6.9	2.2	—	—	—	T	51	Sabb	51	5 Normann Kalgraff, 5990 Kolgrov
71 å	Vidøy	5.0	2.1	—	—	—	P	82	Johns	82	25 Jan Ytrøy, 5995 Ytrøygrend
72 å	Sjøblomsten	5.9	1.7	—	—	—	T	53	Marna	53	8 Sverre Hjønnvåg, 5990 Kolgrov
73 å	Tommy	6.6	2.3	—	—	—	P	83	Yanmar	83	33 Johan Trovåg, Nåra, 5990 Kolgrov
74 kr	Rune	* 10.8	3.7	—	11	—	T	67	Leyl	68	90 A.Saltskår P/R, Buskøy, 5989 Hersvikbygda
75	Meodd	* 8.0	3.0	—	—	—	P	85	Mitsub	85	65 Håkon Tungodden, Nåra, 5990 Kolgrov
77 å	Kjell	7.2	1.8	—	—	—	T	65	Sabb	65	8 Alf S.Ytrøy, 5995 Ytrøygrend
78	Homarus	* 7.7	2.7	1.2	—	—	P	85	Perkin	85	47 Leif Waage, Hjønnvåg, 5990 Kolgrov
79 å	Måken	6.3	2.4	—	—	—	P	82	Sabb	76	22 Harald Waage, 5990 Kolgrov
80 kr	Daløy	9.4	3.1	—	—	—	T	77	BMC	77	70 Jon Steindal, Tangenes, 5980 Hardbakke
82 k	Solo	* 7.7	2.5	—	—	—	T	73	Sabb	73	22 Monrad Humlevåg, 5980 Hardbakke
83	Henning	* 10.5	3.4	2.0	—	—	P	85	Perkin	85	109 Borgvald Ytrøy, 5995 Ytrøygrend
84	Br. Engdal	* 14.9	5.5	2.4	—	—	S	87	Scania	87	345 Alf Engdal P/R, 5985 Krakhella
85 kr	Strømmen Jr.	* 9.9	3.4	—	—	—	P	83	Perkin	83	109 Oswald Strømmen, 5990 Kolgrov
86 å	Brattholm	5.6	1.7	—	—	—	T	48	Evinr	78	6 Edvin Ytrøy, 5995 Ytrøygrend
87 å	Tresfjord	5.7	1.8	—	—	—	T	65	Sabb	83	30 Peder Ørnehaug, 5995 Ytrøygrend
89	Futuro	* 15.4	5.0	—	27	—	P	79	GM	79	300 Kjell Jonny Trovåg P/R, 5990 Kolgrov
90 kr	Vågsund Sen.	* 9.8	3.1	—	8	—	T	75	Sabb	87	117 Steinar Hjønnvåg, 5990 Kolgrov
91 å	Steggen	5.6	1.6	—	—	—	T	56	Cresc	67	4 Paul Drengenes, 5998 Lågøy
92 å	Snøgg	4.5	1.5	—	—	—	P	77	Tohats	77	12 Ole Skarnagel, 5985 Krakhella
94 å	Reddy	* 8.1	2.7	—	—	—	T	69	Sabb	69	16 Gjert Oddekval, Tangenes, 5980 Hardbakke
95 å	Veslegutt	6.9	2.0	—	—	—	T	54	Sabb	55	4 Andreas Lundøy, 5995 Ytrøygrend
96 å	Macco	5.1	1.7	—	—	—	T	40	Sabb	68	8 Bjarne Stølvik, 5989 Hersvikbygda
97 kr	Falcon	* 8.3	2.4	—	—	—	P	81	Yanmar	86	66 Paul Lambrechts, 5980 Hardbakke
98 å	Kuling	4.5	1.5	—	—	—	P	78	Tohats	77	12 Håkon Sandvik, 5985 Krakhella
99 å	Terten	5.9	1.8	—	—	—	T	54	Sabb	79	10 Svein Kråkenes, 5980 Hardbakke
101	Jadar	6.9	2.4	—	—	—	P	77	Sabb	77	22 Jon M.Hersvik, 5989 Hersvikbygda
102 å	Mågøy	6.3	2.1	—	—	—	P	83	Sabb	83	10 Harald Storøy, Tangenes, 5980 Hardbakke
103 å	Lykken	7.2	2.0	—	—	—	T	58	Sabb	44	5 Arne Avløp, 5998 Lågøy
104 kr	Gullskjær Jr.	* 10.4	3.4	—	—	—	P	83	Fiat	83	130 Rune Hjønnvåg, 5990 Kolgrov
105 å	Lodder	5.9	2.0	—	—	—	T	57	Sabb	57	8 Ola H.Ytrøy P/R, 5995 Ytrøygrend
106 å	P.S.K.	6.7	2.2	—	—	—	T	52	Sabb	79	10 Sigurd Larsen, 5990 Kolgrov
107 å	Sulingen	6.9	2.2	—	—	—	T	—	Marna	57	4 Ingolf Ytrøy, 5995 Ytrøygrend
108 å	Kværen	5.6	1.5	—	—	—	T	53	Marna	62	8 Helge Kverhellen, 5990 Kolgrov
109 kr	Tårniskjær	* 11.4	3.6	—	11	—	T	74	MWM	74	145 Håkon Berntsen, Tangenes, 5980 Hardbakke
110 å	Sending	6.9	2.2	—	—	—	T	58	Sabb	58	5 Edvard Færøy, 5995 Ytrøygrend



Farkostens nummer, type og navn	Meter			Tonn		Matr. I	Bygge- år	Motor		Eierens (den korresponderende reder) navn og postadresse	
	Lengde	Bredde	Dybde	II	Merke			Byggeår	H.K.		
111 å Rita	6.4	2.5	—	—	—	P	83	Yanmar	83	55	Andreas Tangenes, Tangenes, 5980 Hardbakke
114 kr Leik	* 7.2	2.6	.8	—	—	P	85	Yanmar	85	55	Leif Pollen, 5980 Hardbakke
115 å Øyprins	5.5	1.4	—	—	—	T	43	Mercur	72	5	Harald Henriksen, Husøy, 5990 Kolgrov
116 å H.r.l.	5.3	1.5	—	—	—	P	78	Johns	78	25	Rasmus Indrever, Husøy, 5990 Kolgrov
117 kr Jakken	6.7	2.3	—	—	—	T	61	Sabb	80	10	Jakob Sanden, 5990 Kolgrov
118 å Nyland	6.7	2.2	—	—	—	T	66	Sabb	66	8	Asbjørn Gåsvær, 5998 Lågøy
120 Fangst	* 9.4	3.0	—	7	—	P	74	Perkin	82	81	Johan P.Hjønnevåg, 5990 Kolgrov
121 Børstein	* 12.2	4.1	1.5	—	—	P	87	Scania	87	182	Tom Færøy P/R, 5998 Lågøy
122 å Kjalken	6.9	2.2	—	—	—	T	52	Sabb	53	4	Jørgen Storøy, 5995 Ytrøygrend
123 å Svint	7.5	2.5	—	—	—	T	36	Sabb	62	6	Ola H.ravnøy, Tangenes, 5980 Hardbakke
124 Sea Star	8.1	2.8	—	—	—	P	79	Ford	80	80	Håkon Sandvik, 5985 Krakhella
125 Skarøy	* 10.5	3.4	2.0	11	—	P	87	Scania	87	131	Jakob Ytrøy, 5995 Ytrøygrend
128 å Finn	4.4	1.6	—	—	—	P	87	Mercur	86	7	Alf Ytrøy, 5995 Ytrøygrend
129 å Jarlegutt	4.7	1.5	—	—	—	P	72	Mercur	72	10	Birger Ytrøy, 5995 Ytrøygrend
130 å Strreif	5.0	1.5	—	—	—	T	65	Suzuki	73	4	Nils Steinsøy, Buskøy, 5989 Hersvikbygda
131 å Heidi	4.5	1.7	—	—	—	P	87	Johns	87	6	Oddvar Sanden, 5990 Kolgrov
132 kr Jønn	8.1	1.8	—	—	—	T	50	Leyl	75	30	Petter Larsen, 5990 Kolgrov
133 å Vesla	7.0	2.0	—	—	—	T	45	Sabb	70	8	Johannes Krakhellen, 5985 Krakhella
136 Solbas	* 15.4	5.0	—	41	—	S	83	Volvo	83	270	Oddvar Sanden P/R, 5990 Kolgrov
139 å Brodrene	6.2	2.2	—	—	—	T	62	Sabb	62	8	Monrad Humlevåg, 5980 Hardbakke
140 Seilstein	* 9.4	3.2	—	—	—	P	79	Perkin	79	145	Harald Grønevik, 5985 Krakhella
141 å Rolf	6.9	2.0	—	—	—	T	61	Sabb	61	8	Ragnar Eide, 5989 Hersvikbygda
142 å Oddbjørn	6.4	2.5	—	—	—	P	84	Sabb	84	20	Oswald Strømmen, 5990 Kolgrov
143 Janstein	8.4	2.7	—	—	—	P	80	Ford	80	68	Johannes Krakhellen, 5985 Krakhella
145 kr Liagutt	8.1	2.6	—	—	—	T	58	Sabb	73	22	Arvid Lien, 5980 Hardbakke
146 å Reidun	5.1	1.9	—	—	—	P	79	Johns	80	35	Svein Hjønnevåg, 5990 Kolgrov
147 å Sabben	7.2	2.0	—	—	—	P	79	Sabb	79	10	Torgeir Lundøy, 5995 Ytrøygrend
148 å Tove	6.2	2.5	—	—	—	P	80	Sabb	80	22	Birger Hjønnevåg, 5990 Kolgrov
149 å Sjøhelt	6.7	2.2	—	—	—	P	80	Sabb	68	8	Hans B.Strømmen, 5990 Kolgrov
151 kr Stegg	8.3	2.8	—	—	—	T	73	Sabb	72	22	Paul Drengenes P/R, 5998 Lågøy
153 å Mossa	5.0	1.6	—	—	—	P	75	Mercur	75	7	Arne Steinsøy, Buskøy, 5989 Hersvikbygda
154 å Sjøliv	5.9	2.0	—	—	—	T	53	Marna	52	8	Olav B.Strømmen P/R, 5990 Kolgrov
155 å Kato	7.2	2.2	—	—	—	P	71	Sabb	64	10	Ole J.Notøy, Husøy, 5990 Kolgrov
156 å Sveinegutt	5.1	1.7	—	—	—	P	80	Volvo	80	14	Svein Lambrechts, 5990 Kolgrov
158 å Calypso	7.0	2.2	—	—	—	T	—	Sabb	66	8	Endre Isaksen, 5995 Ytrøygrend
159 å Tor	5.1	1.6	—	—	—	T	—	Evinr	—	9	Kristoffer Storøy, Husøy, 5990 Kolgrov
160 kr Radar	7.5	2.4	—	—	—	T	55	Sabb	41	5	Ole Skarnagel P/R, 5985 Krakhella
162 å Lun	7.2	2.2	—	—	—	T	66	Sabb	60	8	Albert Røed, 5980 Hardbakke
164 å Nesøy	7.2	2.2	—	—	—	P	81	Sabb	81	10	Albert Røed, 5980 Hardbakke
165 kr Vestbris	7.8	2.8	—	—	—	P	85	Bukh	85	48	Harald Storøy, Tangenes, 5980 Hardbakke
167 å Signal	6.2	1.9	—	—	—	P	79	Sabb	79	10	Oswald Strømmen, 5990 Kolgrov
169 kr Albatross	* 7.7	2.6	—	—	—	P	80	Sabb	80	18	John Gulholm, 5998 Lågøy
171 kr Dikk	7.3	2.4	—	—	—	P	82	Yanmar	86	66	Didrik Strand, 5998 Lågøy
172 Marina	8.0	2.9	—	—	—	P	84	Mitsub	84	65	Reidar Hersvik, 5989 Hersvikbygda
174 å Molly	6.2	2.0	—	—	—	T	47	Sabb	73	8	Peder Midtbø, Buskøy, 5989 Hersvikbygda
176 Resøy	* 8.1	2.7	—	—	—	T	75	Sabb	75	30	Svein Einar Avløp, 5998 Lågøy
178 å Ingaskjær	5.9	2.3	—	—	—	T	78	Sabb	68	8	Steinar Trovåg, 5980 Hardbakke
180 å Ny Von	5.6	1.7	—	—	—	T	62	Marna	60	12	Gjeri Oddekaly, Indrøy, 5980 Hardbakke
181 kr Neptun	* 9.1	3.1	—	7	—	P	75	Ford	75	68	Gunnvald Berentsen, Indrøy, 5980 Hardbakke
182 å Tobias	6.2	2.3	—	—	—	P	81	Yanmar	81	33	Hans Gåsvær, 5998 Lågøy
183 å Diablito	4.7	1.5	—	—	—	P	80	Yamaha	80	9	Harald Færøy, Buskøy, 5989 Hersvikbygda
185 å Klint	8.1	2.5	—	—	—	T	62	Sabb	62	16	Arne Furevik, 5989 Hersvikbygda
186 å Måken	7.0	2.3	—	—	—	T	75	Sabb	75	10	Anton Saltskår, Buskøy, 5989 Hersvikbygda
187 kr Naustholm	* 7.8	2.7	—	—	—	P	81	Yanmar	81	33	Magne Kråkenes, 5989 Hersvikbygda
188 å Sulafisk	5.7	2.1	—	—	—	T	65	Sabb	79	10	Jan Egil Saltskår, Buskøy, 5989 Hersvikbygda
189 Flaks	* 9.6	3.4	—	—	—	P	81	Perkin	81	109	Leif Lambrechts, Nåra, 5990 Kolgrov
190 Banana	7.0	2.4	—	—	—	P	82	Sabb	82	18	Peder Midtbø, Buskøy, 5989 Hersvikbygda
191 å Sony	5.1	2.1	—	—	—	P	79	Yamaha	83	30	Johannes Nesheim, 5990 Kolgrov
192 å Sjøfuglen	5.6	1.5	—	—	—	T	51	Marna	58	6	H.M.Hersvik, 5989 Hersvikbygda
193 å Sjøhest	6.2	1.6	—	—	—	T	29	Johns	78	15	Ola H.Ytrøy, 5995 Ytrøygrend
194 Ok	* 8.4	3.0	—	—	—	T	70	Sabb	70	22	Ole K.Notøy, Husøy, 5990 Kolgrov
196 å Svein	7.0	2.2	—	—	—	T	68	Marna	49	5	Leif Husøy, 5990 Kolgrov

# Sogn og Fjordane

## SF-SU Solund

Farkostens nummer, type og navn	Meter			Tonn		Matr.	Bygge- år	Motor		Eierens (den korresponderende reder) navn og postadresse	
	Lengde	Bredde	Dybde	I	II			Merke	Byggeår		H.K.
197 å Sleipner	7.0	2.1	—	—	—	T	53	Alda	51	5	Kr.N.Steinsund, 5980 Hardbakke
198 å Vestglans	5.3	2.2	—	—	—	P	77	Volvo	83	85	Olav Mikkelsen P/R, 5980 Hardbakke
200 Yvonne	* 10.3	3.9	—	11	—	P	83	Ford	83	117	Oddleif Ørnehaug, 5995 Ytrøygrend
202 å Tjeld	7.0	2.2	—	—	—	T	47	Sabb	71	10	Steinar Ytrøy, 5995 Ytrøygrend
203 kr Silden	* 11.6	3.6	—	10	—	T	61	Leyl	80	100	John Heine Saltskår P/R, Buskøy, 5989 Hersvikbygda
205 Sulegutt	* 10.6	3.8	—	14	—	P	83	Sabb	82	138	Torgeir Lundøy, 5995 Ytrøygrend
206 å Skolpe	5.3	1.5	—	—	—	T	60	Tomos	73	4	Rangvald Leknesund, Buskøy, 5989 Hersvikbygda
207 å Fiskaren	9.0	2.5	—	—	—	T	57	Sabb	57	6	Harald H.Notøy, Husøy, 5990 Kolgrov
208 å Jakk	6.9	2.2	—	—	—	T	64	Sabb	53	4	Harald Storøy P/R, Tangenes, 5980 Hardbakke
210 å Snøgg	6.4	2.5	—	—	—	P	84	Mitsub	84	50	Martinus Hjønnvåg, 5990 Kolgrov
211 å Junior	5.5	2.1	—	—	—	T	51	Marna	52	5	Sigurd Notøy, 5990 Kolgrov
212 å Tusna	5.9	2.3	—	—	—	P	78	Leyl	78	97	Sverre Harald Ørnehaug, 5995 Ytrøygrend
213 kr Sulebas	* 10.2	3.2	—	8	—	T	70	Perkin	74	74	Ingvald Engdal P/R, 5985 Krakhella
216 kr Kråkøy	9.1	2.3	—	—	—	P	74	Sabb	74	30	Gjert Kråkenes, 5989 Hersvikbygda
217 å Sputnik	6.2	2.5	—	—	—	P	71	Ford	81	100	Svein Ulvær P/R, 5980 Hardbakke
218 å John Frode	* 5.6	1.9	—	—	—	P	81	Perkin	81	72	Hermann Saltskår P/R, Buskøy, 5989 Hersvikbygda
219 å Seien	6.2	2.0	—	—	—	P	70	Marna	60	24	Svein Lambrechts, Nåra, 5990 Kolgrov
220 å Eva	5.1	1.9	—	—	—	P	80	Marna	80	12	Lyder Lambrechts, 5990 Kolgrov
222 Losfisk	* 10.6	4.2	—	—	—	P	81	Cumm	74	220	Svein Hjønnvåg P/R, 5990 Kolgrov
223 å Askeladden	4.3	1.5	—	—	—	P	76	Yamaha	79	15	Kåre Hersvik, 5989 Hersvikbygda
225 kr Jadar	8.7	2.7	—	—	—	T	83	Lister	83	35	Jon M. Hersvik, 5989 Hersvikbygda
226 å Sunshine	5.3	1.7	—	—	—	T	73	Mercur	74	4	Alf Ytrøy, 5995 Ytrøygrend
227 kr Jan-Ove	* 9.9	3.1	1.6	—	—	P	83	Perkin	83	40	Olav Mikkelsen P/R, 5980 Hardbakke
228 kr Sjøbris	7.5	2.5	—	—	—	T	71	Sabb	70	12	Arne Lending, 5995 Ytrøygrend
229 å Trulte	7.0	2.4	—	—	—	P	85	Sabb	85	50	Johannes Berntsen, Tangenes, 5980 Hardbakke
230 å Per	5.3	1.8	—	—	—	P	78	Mercur	80	15	Ingolf Steinsund P/R, 5980 Hardbakke
231 å Terten	6.0	2.2	—	—	—	P	81	Sabb	81	10	Håkon Tungodden, Nåra, 5990 Kolgrov
233 å Palen	8.1	2.5	—	—	—	T	55	Sabb	55	5	Paul Drengeles, 5998 Lågøy
234 å Roald	7.8	2.5	—	—	—	T	56	Sabb	71	22	Harald Strandheim, 5985 Krakhella
235 å Tommy	5.6	1.8	—	—	—	T	81	Mercur	81	10	Audun Engdal, 5985 Krakhella
236 å Sjøsprøyt	4.5	1.6	—	—	—	P	81	Marin	81	20	Lars Saltskår, Buskøy, 5989 Hersvikbygda
237 å Rune	5.9	1.9	—	—	—	T	60	Sabb	63	8	Rune Hjønnvåg, 5990 Kolgrov
238 å Bølgen	6.4	2.2	—	—	—	P	84	Yanmar	84	55	Helge Hjønnvåg, 5990 Kolgrov
239 å Jøstær	7.0	2.3	—	—	—	T	62	Sabb	67	8	Arvid Hugøy, 5989 Hersvikbygda
240 Ole-Senior	* 10.6	3.8	—	14	—	P	81	Volvo	81	156	Olav Berntsen, Tangenes, 5980 Hardbakke
242 å Knupp	6.2	2.0	—	—	—	T	65	Sabb	65	8	Ragnvald Leknesund P/R, Buskøy, 5989 Hersvikbygda
244 å Snøgg	4.8	1.7	—	—	—	P	81	Johns	81	25	Olav Danielsen, 5995 Ytrøygrend
245 å Laugar	6.1	2.3	—	—	—	P	81	Sabb	80	16	Oddvar Sanden, 5990 Kolgrov
246 å Gisle	6.0	2.2	—	—	—	P	81	Sabb	81	10	Leon Lambrechts, Nåra, 5990 Kolgrov
247 å K.W.H.	5.3	1.4	—	—	—	T	58	Cresc	73	5	Vilhelm Færøy, Buskøy, 5989 Hersvikbygda
248 å Runar	4.7	1.7	—	—	—	P	81	Evinr	81	9	Jon Fr.Hjønnvåg, 5990 Kolgrov
249 å Else	7.2	2.2	—	—	—	T	50	Sabb	60	8	Oddmund Trovåg, Nåra, 5990 Kolgrov
250 å Snøgg	5.9	1.7	—	—	—	T	49	Marna	49	5	Harald Wåge, 5990 Kolgrov
251 å Sjøsmurf	5.0	1.7	—	—	—	P	81	Johns	81	35	Kristoffer Ytrøy, 5995 Ytrøygrend
252 å Roald	5.6	1.7	—	—	—	T	53	Marna	55	5	Andr.T.Leknesund, Buskøy, 5989 Hersvikbygda
253 kr Fiskemons	9.7	3.2	—	—	—	T	69	Bedf	—	87	Norvald Humlevåg P/R, 5990 Kolgrov
254 å Mariann	4.7	1.6	—	—	—	P	81	Suzuki	81	20	Helge Hjønnvåg, 5990 Kolgrov
255 Solfisk	6.3	2.4	—	—	—	P	86	Yanmar	86	30	Svein Kråkenes, 5980 Hardbakke
257 å Tore	6.9	2.0	—	—	—	T	61	Sabb	61	8	Gjert Hersvik, 5989 Hersvikbygda
258 Asbjørn	* 8.0	3.0	.9	—	—	P	81	Sabb	81	30	Asbjørn Unneland, 5990 Kolgrov
260 å Taren	8.0	2.0	—	—	—	T	30	Cresc	65	4	Ole K.Notøy, Husøy, 5990 Kolgrov
262 å Flipper	5.0	1.5	—	—	—	T	66	Cresc	65	4	Sigmund Avløp, 5998 Lågøy
266 å Askeladd	5.0	1.6	—	—	—	P	81	Johns	81	25	Ingolf Ytrøy, 5995 Ytrøygrend
268 å Erna	7.2	2.2	—	—	—	P	82	Sabb	69	10	Edvard Færøyyvik, Buskøy, 5989 Hersvikbygda
269 å Arne Jr.	7.2	2.3	—	—	—	T	63	Sabb	63	8	Arne Jr.Saltskår, Buskøy, 5989 Hersvikbygda
273 å Ole	5.0	1.5	—	—	—	P	74	Mercur	—	7	Ola Stelsvik, 5989 Hersvikbygda
275 å Lyren	6.2	2.3	—	—	—	P	82	Sabb	81	30	Gunnvald Berntsen, Indrøy, 5980 Hardbakke
276 kr Hugo	* 8.0	2.7	—	5	—	P	76	Sabb	81	30	Trygve Hugøy, 5989 Hersvikbygda
277 å Skippy	5.3	1.2	—	—	—	T	70	Suzuki	72	7	Didrik Strand, 5998 Lågøy
281 å Line	5.5	2.1	—	—	—	P	84	Suzuki	84	25	Eileen Rørdal, Rørdalsfjord, 5990 Kolgrov
282 å Laksen	4.7	1.6	—	—	—	P	82	Evinr	82	9	Håkon Tungodden, Nåra, 5990 Kolgrov
283 å Linne	5.6	2.2	—	—	—	P	80	Leyl	80	60	Torleif Herland, Nåra, 5990 Kolgrov

# Sogn og Fjordane

## SF-SU Solund

Farkostens nummer, type og navn	Meter			Tonn	Matr.	Bygge- år	Motor			Eierens (den korresponderende reder) navn og postadresse	
	Lengde	Bredde	Dybde				Merke	Byggeår	H.K.		
285 å Jim	4.8	1.9	—	—	—	P	85	Johns	83	25	Jakob Ytrøy, 5995 Ytrøygrend
286 å Glimt	7.8	2.5	—	—	—	T	52	Sabb	52	5	Henrik Kråknes, 5980 Hardbakke
294 å Teisten	5.6	1.7	—	—	—	T	64	Johns	61	10	Øystein Avløp, 5998 Lågøy
297 å Seiler	8.7	2.2	—	—	—	T	33	Sabb	54	6	Ola Stølsvik, 5989 Hersvikbygda
300 s Kvanskjær	* 19.0	5.1	—	44	—	T	50	Cumm	86	300	Sverre Harald Ørnehaug P/R, 5995 Ytrøygrend
301 kr Tor Jørgen	* 13.4	4.3	—	22	—	T	81	Yanmar	85	180	Torleif Herland P/R, Nåra, 5990 Kolgrov
302 å Solnes	5.3	2.0	—	—	—	T	46	Marna	55	16	Bernt Ole Ravnøy, Tangenes, 5980 Hardbakke
307 å Palen	5.6	1.8	—	—	—	P	81	Leyl	81	63	Jan Ytrøy, 5995 Ytrøygrend
308 å Morten	5.6	1.8	—	—	—	P	67	Leyl	75	63	Arne Lending, 5995 Ytrøygrend
309 å Smart	8.1	2.6	—	—	—	T	58	Leyl	76	40	Einar Indrevær P/R, Husøy, 5990 Kolgrov
315 å Stegg	7.6	2.5	—	—	—	P	67	Leyl	75	30	Hjalmar Indrevær, Husøy, 5990 Kolgrov
317 å Løperen	6.5	2.2	—	—	—	T	52	Sabb	42	4	Torvald Hugøy, 5989 Hersvikbygda
318 å Rask	4.7	1.5	—	—	—	T	67	Mercur	74	4	Gjert Hersvik, 5989 Hersvikbygda
322 å Vingen	5.6	1.7	—	—	—	T	54	Marna	54	5	Nils Arne Steinsund, 5980 Hardbakke
326 å Skorgenes	7.8	2.3	—	—	—	T	67	Sabb	59	16	Hans Storøy, Tangenes, 5980 Hardbakke
329 å Gaute	7.5	2.5	—	—	—	T	61	Sabb	61	16	Malvin Hjørnevåg, 5990 Kolgrov
332 å Tryggen	7.8	2.6	—	—	—	T	51	Bolind	51	8	Birger S.Ytrøy, 5995 Ytrøygrend
334 å Fisk	5.8	1.4	—	—	—	T	50	Albin	61	8	Berent S.Ytrøy, 5995 Ytrøygrend
336 kr Vågar	9.6	3.0	—	—	—	T	61	Perkin	78	62	Magnus Hjørnevåg, 5990 Kolgrov
338 å Lars Helge	7.8	2.7	—	—	—	A	83	Perkin	83	81	Lars Saltskår, Buskøy, 5989 Hersvikbygda
339 k Saltskaaren	* 21.3	5.8	—	49	—	T	37	Caterp	82	275	Arne Saltskår, Buskøy, 5989 Hersvikbygda
340 å Palen	5.8	1.8	—	—	—	T	63	Leyl	81	65	Arne Saltskår P/R, Buskøy, 5989 Hersvikbygda
342 å Lussi	6.1	1.8	—	—	—	P	69	Perkin	78	72	Arne Saltskår P/R, Buskøy, 5989 Hersvikbygda
343 å Smart	6.2	2.0	—	—	—	T	64	Mercur	73	10	Jakob Ørnebaug, 5995 Ytrøygrend
345 Megrunn	* 8.0	2.8	1.3	7	—	P	87	Nogva	87	76	Arvid Tangenes, Tangenes, 5980 Hardbakke
346 å Soldalen	6.9	2.2	—	—	—	T	63	Sabb	63	4	Johan Soldal, 5995 Ytrøygrend
355 k Judy	8.1	2.7	—	—	—	T	71	Sabb	71	16	Hermann Saltskår, Buskøy, 5989 Hersvikbygda
356 å Lillebeth	6.7	2.4	—	—	—	P	81	Sabb	83	18	Eileen Rørdal, 5990 Kolgrov
363 å Øyodd	7.2	2.5	—	—	—	T	69	Sabb	50	5	Oskar Herland, Husøy, 5990 Kolgrov
366 å Turi	4.7	1.5	—	—	—	P	70	Suzuki	70	4	Erling Strømmen, 5990 Kolgrov
367 å Jan	7.5	2.3	—	—	—	P	66	Sabb	66	16	Jan Kalgraff, 5990 Kolgrov
369 å Seisnappen	8.1	2.2	—	—	—	T	39	Sabb	39	5	Rasmus P.Utvær, Husøy, 5990 Kolgrov
376 å Gargarin	5.9	1.8	—	—	—	T	61	Sabb	81	10	Olav Sætevik, Buskøy, 5989 Hersvikbygda
381 å Vi To	5.3	1.8	—	—	—	T	48	Sabb	67	6	Arvid Hugøy, 5989 Hersvikbygda
385 å Even	4.7	1.5	—	—	—	P	70	Suzuki	71	5	Normann Kalgraff, 5990 Kolgrov
386 å Reks	4.7	1.5	—	—	—	P	74	Suzuki	73	4	Sverre Nesheim, Buskøy, 5989 Hersvikbygda
389 å Sardin	7.6	2.3	—	—	—	T	51	Sabb	51	4	Andr.F.Hjørnevåg, 5990 Kolgrov
390 Breiflu	* 14.8	4.5	—	22	—	F	75	Scania	87	292	Johs.Berntsen, Indrøy, 5980 Hardbakke
393 kr Andholm	* 18.2	5.0	—	36	—	T	41	Caterp	79	190	Johan Trovåg P/R, Nåra, 5990 Kolgrov
394 å Camilla	5.9	2.0	—	—	—	P	80	Perkin	80	72	Kjell Jonny Trovåg, Nåra, 5990 Kolgrov
395 å Fyken	7.2	2.2	—	—	—	T	50	Sabb	76	10	Hermann Ytrøy, 5995 Ytrøygrend
398 å Jakk	7.5	2.3	—	—	—	T	46	Sabb	46	5	Rasmus Indrevær Notøy, Husøy, 5990 Kolgrov
399 å Henke	5.9	1.7	—	—	—	T	38	Penta	44	6	Jan H.Mattevik, Buskøy, 5989 Hersvikbygda
400 å Teddy	5.6	1.5	—	—	—	T	54	Marna	52	8	Ola H.ravnøy, Tangenes, 5980 Hardbakke
401 kr Fri	* 7.8	2.8	—	—	—	T	47	Sabb	83	22	Eivind Kråkås, 5980 Hardbakke
411 kr Sveinegutt	* 10.2	3.0	—	7	—	T	68	Perkin	78	95	Arvid Hugøy, 5989 Hersvikbygda
416 å Jack	5.0	1.5	—	—	—	P	72	Johns	74	9	Jakob Arvid Ytrøy, 5995 Ytrøygrend
419 å Sabben	7.2	1.8	—	—	—	T	69	Sabb	74	18	Jakob Ørnehaug, 5995 Ytrøygrend
420 å Tor	7.6	2.1	—	—	—	T	70	Sabb	72	22	Trygve Buskøy, Buskøy, 5989 Hersvikbygda
422 å Joskjær	8.6	3.0	—	—	—	T	55	Perkin	73	35	Paul Utvær, 5980 Hardbakke
426 kr Morten	7.0	2.3	—	—	—	P	72	Sabb	72	22	Arne Furevik, 5989 Hersvikbygda
428 å Barden	7.2	2.0	—	—	—	T	36	Marna	63	8	Bjarne Eide, 5980 Hardbakke
433 å Merkury	4.7	1.6	—	—	—	P	70	Mercur	70	7	Svein Lambrechts, Nåra, 5990 Kolgrov
438 å Frico	6.9	1.8	—	—	—	T	60	Sabb	60	8	Alf Engdal, 5985 Krakhella
439 å Jack	5.6	1.7	—	—	—	T	57	Sabb	78	10	Jon Martin Hersvik, 5989 Hersvikbygda
441 å Siv	5.6	2.2	—	—	—	P	75	Bukh	75	20	Per Ragnar Midtbø, Buskøy, 5989 Hersvikbygda
443 å Høyang	6.9	2.2	—	—	—	T	58	Sabb	58	8	B.Stølsvik, 5989 Hersvikbygda
444 å Klar	7.3	2.2	—	—	—	T	64	Sabb	64	8	Svein Einar Avløp, 5998 Lågøy
454 å Jim	7.0	2.2	—	—	—	T	67	Sabb	67	8	Birger Rørdal P/R, 5990 Kolgrov
455 g Falken	* 10.5	3.6	—	8	—	T	62	Perkin	71	95	Bjarne Skarnagel P/R, 5985 Krakhella
459 å Nebb	5.1	1.4	—	—	—	T	65	Johns	68	5	Steinar Ytrøy, 5995 Ytrøygrend
464 å Askeladden	5.6	1.9	—	—	—	T	56	Sabb	78	10	Arne Strand, 5980 Hardbakke

# Sogn og Fjordane

## SF-SU Solund

Farkostens nummer, type og navn	Meter			Tonn	Matr.	Bygge- år	Motor			Eierens (den korresponderende reder) navn og postadresse	
	Lengde	Bredde	Dybde				Merke	Byggeår	H.K.		
467 å Freddy	6.9	2.0	—	—	—	T	68	Sabb	68	8	Trygve Hjønnvåg, 5990 Kolgrov
468 kr Modhild	* 9.9	3.3	—	—	—	T	47	Ford	69	60	Johan Hjønnvåg, 5990 Kolgrov
470 å Terna	4.7	1.5	—	—	—	T	—	Chrysl	69	7	Artur Råke, Indrøy, 5980 Hardbakke
481 kr Havøy	* 8.7	2.9	—	—	—	T	69	Marna	72	42	Hans Strømmen P/R, 5990 Kolgrov
482 å Hummeren	5.9	1.8	—	—	—	T	69	Sabb	69	8	Torvald Hugøy, 5989 Hersvikbygda
488 å Ra	6.9	2.0	—	—	—	T	69	Sabb	69	8	Jan Kalgraff P/R, 5990 Kolgrov
489 å Kossa	7.5	1.9	—	—	—	T	67	Sabb	67	8	Érling Færøy, Buskøy, 5989 Hersvikbygda
490 kr Vågål	10.0	3.1	—	—	—	T	71	Ford	72	68	John Fredrik Hjønnvåg, 5990 Kolgrov
492 å Pluto	4.7	1.6	—	—	—	P	70	Cresc	63	4	Ole J. Notøy, Husøy, 5990 Kolgrov
493 å Kombi Rex	4.7	1.3	—	—	—	P	71	Mercur	71	10	Svein Utvær, Tangenes, 5980 Hardbakke

## SF-V Vågsøy — tilsynsmann: F.retll. Vågsøy, Boks 147, 6701 Måløy

1 ht Nye Ringbas	* 35.9	7.8	—	269	379	S	66	Wichm	66	700	K/S A/S Ringbas(Solvåg), Boks 15, 6701 Måløy
2 kr Grotle	* 34.7	6.8	—	213	—	S	68	Alpha	68	500	Per Helge Jensen, Gate 4, 6700 Måløy
3 å Inngun	7.5	2.5	—	—	—	P	74	Volvo	73	36	Oddvin Sivertsen, 6718 Deknepollen
5 Tressen	* 8.7	2.8	.6	—	—	P	86	Volvo	86	105	Trygve Solheim, 6718 Deknepollen
6 kr Måløysund	* 38.1	7.3	—	192	354	S	77	Alpha	77	660	Gunnar Bortne P/R, 6718 Deknepollen
8 kr Atlantic Viking	* 60.8	12.0	—	1189	—	S	75	Wichm	75	2500	K/S A/S Vestvik, Boks 89, 6710 Raudeberg
10 Nadja	* 25.5	6.8	3.3	95	—	S	86	Man	86	300	K/S Nadja, (Ottar Silden), 6714 Silda
12 å Doggen	* 8.5	3.2	—	—	—	T	82	Leyl	82	62	Magnar Våge, 6715 Vågsvåg
15 Vågstein	* 38.2	7.6	4.0	223	383	S	79	Calles	79	690	Magnar Våge P/R, 6715 Vågsvåg
16 k Hendovik	* 19.5	5.6	—	48	—	T	47	Gardn	66	200	Ingolf H.Oppedal P/R, 6715 Vågsvåg
17 Argus Junior	* 27.4	8.2	4.0	—	290	S	88	Cumm	88	950	Odd Oldeide P/R, Holvik, 6700 Måløy
18 kr Vikingen	8.1	2.7	—	—	—	T	69	Perkin	74	35	Arthur Horn, 6710 Raudeberg
19 Fjellmøy	* 36.6	8.5	4.2	157	508	S	88	Mitsub	87	910	Nye Fjellmøy P/R, (N.Myklebust), 6700 Måløy
20 Vågbas	* 16.4	4.1	—	24	—	S	79	Merc	79	200	Steinar Osmundsvåg, 6718 Deknepollen
22 Topsis	* 8.4	2.7	—	—	—	P	81	BMW	81	45	Idar Refvik, 6710 Raudeberg
23 kr Holmsund	9.7	3.4	—	—	—	P	82	Perkin	82	72	Per Torskangerpoll P/R, 6715 Vågsvåg
24 kr Janbu	* 13.6	4.0	—	17	—	T	59	Caterp	76	190	Harald Svoren, Halnes, 6700 Måløy
25 kr Fiskholmen	* 23.8	6.2	—	81	—	T	57	Wichm	66	375	Nils Kupen P/R, 6718 Deknepollen
26 å Håbet	6.5	2.1	—	—	—	P	76	Sabb	77	10	Rune I.Gangsoy, Gangsoy, 6700 Måløy
28 kr Tress	* 8.7	2.9	.8	—	—	T	81	Merc	80	80	Ottar Silden, 6714 Silda
29 kr Vikabuen	9.5	3.1	—	7	—	P	86	Ford	86	80	Arne Lillebø, 6760 Bryggja
30 Arjo	* 12.2	4.1	1.5	15	—	P	87	Scania	87	250	Arne Røyseth, 6718 Deknepollen
31 kr Måløyfisk	* 34.5	7.2	—	235	—	S	67	Lister	65	660	Ivar Gotteberg, Gate 2, 6700 Måløy
32 kr A.T.	6.2	2.0	—	—	—	T	74	Sabb	74	10	Arvid T.Tennebø, 6715 Vågsvåg
34 å Flid	7.5	2.2	—	—	—	T	55	Sabb	76	30	Arvid Gangsoy, 6718 Deknepollen
40 å Høvøy	* 8.0	2.7	—	—	—	P	73	Isuzu	86	80	Magne J.rundereim P/R, 6714 Silda
41 å Tobis	6.0	2.2	—	—	—	P	80	Sabb	80	10	Ingolf H.Oppedal, 6715 Vågsvåg
42 Re kyl	* 7.3	2.7	—	—	—	P	80	Volvo	80	85	Hans Evjen, 6710 Raudeberg
43 kr Finn	* 7.8	2.5	—	—	—	P	71	Sabb	70	20	Johan Tytingvåg, Moldøen, 6700 Måløy
47 Solstein	* 10.6	3.9	—	—	—	P	78	Volvo	78	160	Jostein Solhaug, 6716 Husevåg
48 Skomsøy	* 29.1	7.5	3.5	186	264	S	75	Wichm	75	500	Johan Haukedal P/R, 6710 Raudeberg
50 Fernando	* 32.4	7.3	—	209	—	S	78	Alpha	78	640	Ottar Silden P/R, 6714 Silda
51 kr Øyaren	* 37.3	7.4	3.9	252	371	S	70	Wichm	69	600	Herman Silden P/R, 6714 Silda
52 å Snøgg	4.7	1.5	—	—	—	P	74	Tohats	73	10	Erling Solhaug, 6716 Husevåg
55 å Fisken	8.4	2.5	—	—	—	T	54	Sabb	54	5	Kristian Stokkenes, Gate 2, Nr.108, 6700 Måløy
56 Beate	* 10.6	3.8	—	14	—	P	75	Volvo	75	203	Harald Hopland, Hopland, 6700 Måløy
59 å Tress	* 8.4	2.8	—	—	—	P	78	Merc	78	42	Johan Haukedal P/R, 6710 Raudeberg
63 Nykapp	* 8.4	2.7	—	—	—	P	80	Perkin	80	72	Ásmund Nybakk, 6710 Raudeberg
64 Signor	* 8.1	2.7	—	—	—	P	79	Volvo	79	85	Normann Oldeide, Halnes, 6700 Måløy
65 Fjellgutt	* 7.9	2.6	—	—	—	P	80	Yanmar	80	33	Alf Myklebust, Gate 1, Nr.13, 6700 Måløy
67 å Mikro	6.9	2.2	—	—	—	P	79	Sabb	79	18	John Hopland, 6718 Deknepollen
68 kr Trygg I	* 13.3	4.0	—	14	—	T	57	Volvo	77	210	Trygg I P/R, (Arne Silden), 6714 Silda
69 å Delfin	7.8	2.5	—	—	—	T	55	Leyl	76	50	Magnus Svoren P/R, Gangsoy, 6700 Måløy
70 Nygårdssjøen	* 36.5	7.6	—	198	344	S	77	Calles	77	690	Ulrik Nygård P/R, 6718 Deknepollen
71 kr Stero	* 15.6	4.3	—	24	—	T	60	Cumm	73	200	Olav Hopland P/R, 6718 Deknepollen
72 å Marit	6.2	1.8	—	—	—	T	54	Sabb	79	10	A.A.Torskangerpoll, 6715 Vågsvåg
73 kr Sjøglimt	8.2	2.7	—	—	—	T	78	Sabb	78	30	Alfred Gangsoy, Gangsoy, 6700 Måløy
77 å Vill	5.9	1.8	—	—	—	T	54	Sabb	78	10	Johs.Myrestrand, 6715 Vågsvåg

# Sogn og Fjordane

## SF-V Vågsvøy

Farkostens nummer, type og navn	Meter			Tonn		Matr.	Bygge- år	Motor			Eierens (den korresponderende reder) navn og postadresse
	Lengde	Bredde	Dybde	I	II			Merke	Byggeår	H.K.	
78 kr Nybakk	* 25.3	6.2	—	96	—	T	61	Calles	78	460	Åsmund Nybakk P/R, 6710 Raudeberg
82 kr Tone	* 7.6	2.6	1.0	—	—	T	80	Sabb	80	30	Jacob Hjertenes, 6718 Deknepollen
84 å Duen	6.4	1.7	—	—	—	T	46	Sabb	46	4	Johan A.Evjen P/R, Evja, 6700 Måløy
88 k Harald	* 16.3	4.0	—	19	—	T	14	Gardn	72	110	Sigurd Osmundsvåg P/R, 6718 Deknepollen
91 å Tone	6.1	1.5	—	—	—	T	66	Sabb	66	10	Jacob Hjertenes, 6718 Deknepollen
93 kr Øyfisk	* 35.2	7.0	3.8	197	310	S	73	Alpha	73	500	A/S Øyfisk (Silden), Gate 7, Nr 75, 6700 Måløy
94 å Tor	* 8.8	3.1	—	—	—	T	79	Sabb	79	30	Arne I.Torskangerpoll, 6715 Vågsvåg
95 å Ekkofisk	7.8	2.6	—	—	—	P	71	Sabb	71	22	Jostein Solhaug, 6716 Husevåg
96 Kris	* 8.4	2.7	—	—	—	P	80	Perkin	80	49	Kjetil Myklebust, 6700 Måløy
98 Valder	7.9	2.5	—	—	—	P	82	Sabb	82	68	Magne Furnes, Holvik, 6700 Måløy
100 hif Ole Sætremyr	* 62.2	12.0	—	498	—	S	78	MAK	77	3400	Alf Sætremyr P/R, Boks 190, 6701 Måløy
102 å Lykken	7.3	2.4	—	—	—	T	56	Marna	67	12	Magnus Myre, 6710 Raudeberg
105 kr Anita	* 9.2	3.0	—	—	—	P	83	Perkin	83	81	Arthur A. Silden, 6714 Silda
107 kr Teigebas	7.5	2.4	—	—	—	T	81	Sabb	81	22	Ottar Teige, 6710 Raudeberg
109 å Robjørn	7.7	2.3	—	—	—	T	56	Stord	56	6	Bjarne Lødøen, Gate 1, Nr.82, 6700 Måløy
110 kr Vester Junior	* 10.6	3.8	—	14	—	P	76	Volvo	86	180	Helge Haugen, 6716 Husevåg
111 Nybass	* 8.4	2.7	—	—	—	P	80	Marin	80	42	Didrik Nybakk, 6710 Raudeberg
112 Havflud	* 13.0	4.0	—	21	—	S	78	GM	78	174	Leif Husevåg P/R, 6716 Husevåg
113 å Vera	7.0	2.3	—	—	—	T	74	Sabb	74	10	Kåre Nybakk, 6710 Raudeberg
114 å Albert-Ove	* 8.4	2.7	—	—	—	T	75	Sabb	74	22	John Nybakk, 6710 Raudeberg
116 Spinner	9.1	3.3	—	—	—	P	86	Sabb	86	200	Hans Fure, 6714 Silda
117 å Svanen	7.5	2.2	—	—	—	T	57	Sabb	56	5	Reidar Husevåg, 6716 Husevåg
122 kr Nyvåg	* 10.5	3.4	—	11	—	T	74	Ford	74	100	Bjarne Ramsevick, Boks 226, 6701 Måløy
123 å Parat	7.8	2.5	—	—	—	T	20	Yanmar	77	33	Kjetil Ramsevick, 6700 Måløy
124 kr Nyholm	7.9	2.8	—	—	—	T	73	Sabb	71	20	Egil Nygård, 6718 Deknepollen
125 Vågar	8.1	2.7	—	—	—	P	79	Yanmar	79	33	Per Nordheim, Osmundsvåg, 6718 Deknepollen
126 å Bill	6.1	1.7	—	—	—	T	55	Marna	56	5	Ulrik Holvik, Holvik, 6700 Måløy
128 Nybo	* 7.3	2.7	—	—	—	P	82	Volvo	82	85	Birger Nygård, 6718 Deknepollen
129 kr Heimdal	11.6	3.0	—	13	—	S	61	Bk	61	30	Sverre Torskangerpoll P/R, 6715 Vågsvåg
130 Steinsøy	* 9.7	3.0	—	—	—	P	77	Ford	86	127	Hans Ulvær, 6718 Deknepollen
131 kr Torbas	* 42.4	7.6	—	470	—	S	66	MAK	66	850	Lyng Ans P/R, (Tore Lyng), 6710 Raudeberg
133 kr Ringo	* 9.4	3.0	.6	—	—	T	76	Sabb	80	30	Kåre Dag Rygg P/R, 6714 Silda
134 å Solla	6.2	2.2	—	—	—	P	82	Sabb	82	10	Arne Ole Solheim, 6715 Vågsvåg
135 kr Westving	* 9.2	3.1	—	8	—	T	76	Marna	76	42	Ivar Westvik, Boks 156, 6701 Måløy
138 å Skarstein	8.3	2.5	—	—	—	T	72	Sabb	72	22	Anton Nordbø, Boks 214, 6701 Måløy
139 å Prøven	6.5	1.8	—	—	—	T	64	Sabb	64	4	Karsten Kuppen P/R, 6718 Deknepollen
140 å Skippy	7.5	2.5	—	—	—	P	74	Sabb	74	18	Arvid Husevåg, 6716 Husevåg
141 kr Smarten	* 7.4	2.6	.7	—	—	P	85	Yanmar	85	33	Arne Silden P/R, 6714 Silda
142 å Lettvint	7.5	2.1	—	—	—	T	74	Sabb	73	10	Ludvik Lågeide, 6760 Bryggja
143 å Kjalken	6.5	2.2	—	—	—	T	56	Sabb	51	5	I.Torskangerpoll, 6715 Vågsvåg
144 å Tuffenes	* 8.0	2.4	.9	—	—	T	74	Sabb	74	30	Lars Ove Våge, 6715 Vågsvåg
145 kr Mareks	7.4	2.8	—	—	—	P	83	Yanmar	83	33	Freddy Silden P/R, 6714 Silda
146 å Snøgg	8.2	2.7	—	—	—	T	77	Sabb	78	22	Rolf Simavik, Tytingvåg, 6700 Måløy
147 kr Janne	* 8.8	3.0	—	9	—	P	77	BMC	77	100	Harald Husevåg, 6718 Deknepollen
155 å Snøgg	7.2	2.2	—	—	—	P	81	Sabb	81	10	Ludvik Grindøy, Boks 47, 6701 Måløy
156 kr Kwims	* 9.4	3.1	—	—	—	P	79	Ford	79	68	Wilfred Svoren, 6718 Deknepollen
157 å Flaks	6.4	2.1	—	—	—	T	60	Sabb	75	10	Ingvard Kvalheim, 6710 Raudeberg
158 å Kvikk	5.6	1.4	—	—	—	T	60	Johns	75	6	Alfred Gangsøy, Gangsøy, 6700 Måløy
161 å Fugløy	7.3	2.4	—	—	—	T	77	Sabb	77	22	Odd Arne Buvik, 6710 Raudeberg
162 å Petra	4.4	1.5	—	—	—	P	69	Cresc	72	5	Freddy Silden, 6714 Silda
163 Ekko	7.6	2.7	—	—	—	P	87	Volvo	87	130	Einar Kvernevik, Gate 3, 6700 Måløy
169 å Ekko	6.7	2.1	—	—	—	P	78	Sabb	78	18	Karsten Osmundsvåg, 6718 Deknepollen
170 kr Vestgutt	* 9.7	3.4	—	—	—	P	82	Perkin	82	65	Harald Risøy, 6718 Deknepollen
171 kr Kossakk	6.3	2.0	—	—	—	P	72	Yanmar	72	8	Harald Risøy, 6718 Deknepollen
175 å Line	5.9	2.1	—	—	—	P	77	Yanmar	76	20	Ingolf Kvalheim, Holvik, 6700 Måløy
177 å Wenche	5.4	2.2	—	—	—	P	77	Bukh	77	10	Asbjørn O. Refvik, 6710 Raudeberg
181 å Lis	6.7	2.1	—	—	—	T	60	Sabb	60	8	Georg Ramsevick, Ramsevick, 6700 Måløy
182 Snurebas	8.4	2.7	—	—	—	P	81	Sabb	81	52	Jan-Kåre Osmundsvåg P/R, 6718 Deknepollen
185 å Tommy	8.4	2.9	—	—	—	T	74	Sabb	74	22	Petter S.refvik, 6710 Raudeberg
189 kr Mastro	7.4	2.7	—	—	—	P	86	Yanmar	86	55	Lidvard Oppedal, 6715 Vågsvåg
190 å Sjøblomst	7.3	2.2	—	—	—	T	61	Sabb	75	22	Ingolf Gotteberg, Gate 4, Nr.86, 6700 Måløy
202 kr Styernes	* 9.2	3.1	—	—	—	P	82	Ford	82	68	Sigmund Klubben, 6718 Deknepollen

# Sogn og Fjordane

## SF-V Vågsøy

Farkostens nummer, type og navn	Meter			Tonn		Matr. I	Bygge- år	Motor		Eierens (den korresponderende reder) navn og postadresse	
	Lengde	Bredde	Dybde	II	Merke			Byggeår	H.K.		
203 å Nyken	* 7.5	2.8	—	—	—	T	76	Sabb	76	22	J.K.ramsevick, Boks 231, 6701 Måløy
208 å Duen	4.7	1.8	—	—	—	P	78	Tohats	78	8	Ansgar Kuppen, 6718 Deknepollen
209 å Skarv	8.0	2.8	—	—	—	T	74	Volvo	82	35	Frank Weltzien, 6715 Vågsvåg
210 Havørn	* 8.0	2.5	—	—	—	P	83	BMW	82	45	Karstein Kuppen P/R, 6718 Deknepollen
211 Keltic	* 35.2	8.0	—	281	—	S	81	Alpha	83	825	Kristian Silden P/R, Sæternes, 6700 Måløy
217 å Linda	4.8	1.4	—	—	—	P	80	Merc	80	10	Odd Oldeide P/R, Holvik, 6700 Måløy
218 å Kristin	5.2	2.0	—	—	—	P	69	Volvo	85	85	Odd Oldeide P/R, Holvik, 6700 Måløy
222 å Flipper	5.7	2.0	—	—	—	T	70	Sabb	79	10	Dagfinn Fækestrand, 6715 Vågsvåg
224 Vito	8.8	2.9	—	—	—	P	87	Volvo	87	124	Arne Grov, 6718 Deknepollen
226 å Maurstadvik	4.6	1.8	—	—	—	P	63	Yamaha	63	10	Karl Solibakke, 6760 Bryggja
227 kr Viken	7.8	2.6	—	5	—	P	84	Marna	68	24	Harry Vedvik, 6710 Raudeberg
228 kr Ænes	6.5	2.1	—	—	—	S	67	Rugger	82	20	Kåre Thunli, 6716 Husevåg
230 kr Truls	7.6	2.8	—	—	—	P	70	Sabb	84	18	Finn Myhre, 6710 Raudeberg
235 å Sigga	6.9	1.5	—	—	—	T	64	Sabb	65	8	Ivar Sandvik, 6715 Vågsvåg
238 kr G.K.	7.3	2.0	—	—	—	T	59	Sabb	72	10	Gustav Kjørslevik, 6718 Deknepollen
240 Strandjenta	8.8	2.8	—	—	—	P	86	Volvo	86	105	Arvid Husevåg, 6716 Husevåg
245 kr Viggen	9.4	3.2	—	—	—	P	78	Ford	78	80	Alfred Mikkelsen, Gate 3, Nr. 70, 6700 Måløy
250 kr Tina	7.6	2.8	—	—	—	T	78	Sabb	80	22	Stig Henning Refvik, 6710 Raudeberg
252 Bravo	7.5	2.8	—	—	—	P	87	Volvo	87	94	Jostein Husevåg, 6716 Husevåg
254 å Vilo	* 9.4	2.8	—	—	—	A	66	Marna	66	36	Reidar Heimdal, Gate 1, Nr. 118, 6700 Måløy
259 å Hilde	6.6	2.5	—	—	—	P	81	Yanmar	81	15	Arve Gravdal P/R, 6715 Vågsvåg
260 Gunda II	7.6	2.7	—	—	—	P	86	Volvo	86	86	Arvid Eliassen, 6718 Deknepollen
262 å Bris	5.9	1.7	—	—	—	T	56	Sleipn	58	4	Magnus Svoren, Gangsøy, 6700 Måløy
267 Trinita	7.5	2.7	—	—	—	P	81	Perkin	81	81	Helge Haugen, 6716 Husevåg
268 å Randi Ann	7.7	2.5	—	—	—	P	67	Sabb	67	8	Alf Solheim, 6715 Vågsvåg
269 å Tobias	6.4	2.4	—	—	—	P	84	Bukh	84	36	Helge Haugen, 6716 Husevåg
273 Terna	7.7	2.7	—	—	—	P	88	Yanmar	88	77	Leif Husevåg, 6716 Husevåg
274 kr Ving	7.2	2.3	—	—	—	P	78	Sabb	82	22	Asbjørn Nordheim, 6718 Deknepollen
275 å Snell	6.7	1.6	—	—	—	T	68	Sabb	68	10	Kåre Bakke, Sæternesvn 6, 6700 Måløy
278 å Jolly	4.7	1.5	—	—	—	T	58	Cresc	68	5	Jon Visnes, Grindøy, 6700 Måløy
281 kr Strømmvik	* 8.2	2.4	—	4	—	T	68	Sabb	68	22	Karstein Strømmen, 6748 Flatraket

**SF-VK Vik** — tilsynsmann: Røyrvik, Olav, 5860 Vik

6	Odd Martin	7.3	2.5	—	—	—	T	78	Sabb	77	22	Martin Christensen, 5860 Vik i Sogn
---	------------	-----	-----	---	---	---	---	----	------	----	----	-------------------------------------

## H-A Askøy

Farkostens nummer, type og navn	Meter			Tonn	Matr.	Bygge- år	Motor		Eierens (den korresponderende reder) navn og postadresse
	Lengde	Bredde	Dybde				Merke	Byggeår	

## Hordaland

H-A Askøy — tilsynsmann: Haukefær, Klara \*, Fisk.sjefkontoret, Boks 4122, 5023 Bergen

2	Radek	* 10.3	3.2	1.1	—	—	P	88	Sabb	88	200	Bertin Torgersen, 5310 Hauglandshella
3	kr Fortuna	8.4	2.6	—	—	—	P	74	Sabb	74	22	Hans Lønøy, 5320 Kjerrgarden
4	kr Sabot	* 9.9	2.9	1.0	—	—	P	86	Sabb	86	78	Sverre Grindheim, Serdal, 5305 Florvåg
5	k Coral	* 15.6	5.2	—	24	—	T	64	Caterp	64	165	Magnus Midtøy P/R, 5328 Herdla
6	kr Karina	10.0	3.0	—	—	—	P	84	Perkin	84	100	Terje Vindenes, Steinsedet, 5310 Hauglandshella
7	å Taifun	5.4	1.4	—	—	—	T	60	Yamaha	75	8	Lars Skansen, 5328 Herdla
8	å Hardy	7.5	2.2	—	—	—	T	66	Sabb	66	16	Reinhard Rasmussen, 5310 Hauglandshella
9	s Stella	7.9	2.8	—	—	—	T	62	Sabb	68	16	Martin Skansen, 5328 Herdla
10	Royal	6.9	2.5	—	—	—	P	80	Sabb	80	30	Åsmund Abbedissen, 5320 Kjerrgarden
11	å Stopp	5.0	1.5	—	—	—	T	76	Evinr	76	6	Nils Rasmusen, 5310 Hauglandshella
14	kr Ronny	8.2	2.6	—	—	—	T	69	Sabb	81	22	Reidar Håpoldøy, 5328 Herdla
15	Sjøbris	7.2	2.6	—	—	—	P	83	Sabb	78	18	Ove Abbedissen P/R, 5320 Kjerrgarden
16	å Anja	6.5	2.2	—	—	—	P	75	Sabb	75	18	Oluf Abbedissen, 5320 Kjerrgarden
17	kr Krk	8.4	2.2	—	—	—	T	61	Sabb	64	22	Krestoffer Rasmussen, Kallevåg, 5310 Hauglandshella
20	kr Øybas	* 9.3	3.1	—	7	—	T	77	Ford	—	100	Jakob Henriksen, 5349 Ramsøy
21	Sancho	8.2	2.5	—	3	—	P	88	Thorny	86	55	Laurits Bekkenes, 5320 Kjerrgarden
22	å Nh	4.6	1.8	—	—	—	P	89	Yamaha	88	9	Nils Håpoldøy, 5328 Herdla
23	Tommy	7.5	2.5	—	—	—	T	70	Volvo	70	16	Arne Reidar Olsen, 5349 Ramsøy
24	å Tordis	5.9	1.8	—	—	—	T	57	Sabb	65	8	Egil Heimnes, 5320 Kjerrgarden
25	å Perle	7.2	2.2	—	—	—	T	57	Sabb	78	10	Konrad Breivik, 5320 Kjerrgarden
26	Gobas	* 12.6	4.0	—	20	—	S	84	Caterp	84	220	Sverre Torgersen, Davanger, 5310 Hauglandshella
27	kr Kato	7.5	2.6	—	—	—	P	78	Yanmar	78	33	Knut Eikevåg, 5320 Kjerrgarden
28	å Tor	5.9	1.8	—	—	—	P	76	Yanmar	76	22	Torgeir Torgersen, 5310 Hauglandshella
29	Alfa-Omega	6.4	2.1	—	3	—	T	63	Sabb	76	10	Erik Haugland, Boks 59, 5320 Kjerrgarden
30	Kelt	8.8	3.0	—	—	—	P	86	Volvo	86	150	Alf Andersen, Hanøytangen, 5310 Hauglandshella
33	Ann	* 6.4	3.0	—	—	—	P	79	Ford	79	100	Anton Niilsen, Hanøytangen, 5310 Hauglandshella
37	å Leik	4.7	1.5	—	—	—	P	80	Cresc	75	5	Malvin Håpoldøy, 5320 Kjerrgarden
38	å Sjøvoll	* 9.0	2.7	1.0	—	—	T	74	Sabb	74	20	Karl Olai Skansen, Skansen, 5328 Herdla
39	kr Isabella	* 6.5	2.2	—	—	—	P	81	Yanmar	81	20	Ingmann Midtøy, 5320 Kjerrgarden
40	kr Lise	* 10.2	3.3	—	9	—	P	81	Ford	81	120	Peder Jakobsen, 5349 Ramsøy
41	å Ronny	4.3	2.3	—	—	—	T	63	Sabb	63	8	Monrad Mathiasen, 5349 Ramsøy
44	kr Tom	7.8	2.6	—	—	—	P	81	Sabb	81	30	Harry Halvorsen, 5310 Hauglandshella
50	kr Suderøy	* 52.3	9.0	—	701	—	S	51	MAK	78	2400	K/S Suderøy A/S, (A.Furevik), 5300 Kleppestø
51	å Jage	7.8	2.4	—	—	—	P	67	Sabb	67	16	Arne Ø.Olsen, 5349 Ramsøy
55	Vårliv	7.2	2.5	—	—	—	P	85	Yanmar	85	44	Magnus Eide, 5320 Kjerrgarden
58	å Merkesvik	5.6	1.8	—	—	—	T	45	Tomos	70	4	Sverre Merkesvik, 5320 Kjerrgarden
59	å Jon	5.6	1.6	—	—	—	T	65	Yamaha	84	5	Alfred J.Ådlandsvik, 5320 Kjerrgarden
60	kr Ledholm	* 9.3	3.1	1.0	—	—	P	85	Perkin	85	81	Bjarne Abbedissen, 5320 Kjerrgarden
61	Steinar	8.2	2.8	—	—	—	P	84	Yanmar	84	50	Johannes Gulbrandsøy, Gulbrandsøy, 5328 Herdla
62	kr Bjarte	8.2	2.8	—	—	—	T	73	Sabb	73	22	Alf Skansen, Skansen, 5328 Herdla
70	s Alf	* 13.4	4.0	—	17	—	T	18	Union	37	30	Alf Andersen P/R, 5320 Kjerrgarden
92	å Laika	7.0	1.8	—	—	—	T	58	Sabb	58	8	H.Halvorsen, 5310 Hauglandshella
126	k Framtid I	* 19.8	5.3	—	44	—	T	34	GM	69	246	Lauritz L.Ådlandsvik P/R, 5320 Kjerrgarden
143	å Arvid	6.5	1.8	—	—	—	T	—	Cresc	75	12	Sigvald Fauskanger, 5320 Kjerrgarden
148	å Arvid	4.5	1.3	—	—	—	T	78	Mercur	78	7	Håkon Oksnes, 5328 Herdla
150	k Haapoldøy	* 13.4	3.8	—	12	—	T	36	Ford	77	108	Gustav O.Håpoldøy P/R, 5328 Herdla
158	kr Einar	9.3	3.0	—	—	—	T	43	Union	45	7	Sverre Merkesvik, 5320 Kjerrgarden
162	å Kvikk	5.9	1.8	—	—	—	T	38	Briggs	61	4	H.P.Fauskanger, 5320 Kjerrgarden
220	å Lyn	5.6	1.5	—	—	—	T	43	Cresc	—	4	Ole O.Midtøy, 5328 Herdla
230	å Finn	5.6	1.8	—	—	—	T	55	Marna	59	4	Ragnar Haraldsen, 5328 Herdla
257	Torsver	* 27.2	6.7	—	180	—	S	78	Caterp	78	565	Sverre Torgersen, 5310 Hauglandshella

# Hordaland

## H-AM Austrheim

Farkostens nummer, type og navn	Meter			Tonn	Matr.	Bygge- år	Motor			Eierens (den korresponderende reder) navn og postadresse	
	Lengde	Bredde	Dybde				I	II	Märke		Byggeår
1 kr Fonnes	* 53.5	8.5	—	595	710	S	67	MAK	67	1100	A.Gullaksen & Sønner P/R, (O.Gullaksen), 5153 Fonnes
2 kr Fonnes Jr.	* 8.6	2.7	—	7	—	P	74	Perkin	73	95	Odd Gullaksen, 5153 Fonnes
4 kr Vimo	9.4	2.9	—	—	—	T	70	Perkin	67	62	Hilmar Kvernøy, 5153 Fonnes
6 å Ålen	4.0	1.5	—	—	—	P	72	Tomos	72	4	Ragnvald Våge, 5130 Austrheim
7 Mari	6.7	2.2	—	—	—	P	79	Ford	79	60	Malvin Gullaksen, 5153 Fonnes
8 kr Skrei	7.6	2.3	—	—	—	T	70	Sabb	81	22	Erling Olsen, Lillelindås, 5130 Austrheim
9 g Vestbris	8.1	2.5	—	—	—	T	59	Sabb	59	6	Klement Bersvik, 5130 Austrheim
10 Kristian	* 8.5	2.8	—	3	—	P	84	Sabb	84	65	Rasmus Monslaup, 5153 Fonnes
15 å Stian Jr.	8.4	2.8	—	—	—	T	80	Sabb	80	30	Magnar Fonnes, 5153 Fonnes
16 å Ole	4.8	1.4	—	—	—	T	—	Evinr	75	8	Ludvig Rongevær, Rongevær, 5130 Austrheim
17 Marsteinen	7.7	2.3	—	—	—	P	79	Yanmar	80	20	Johnny Hella, 5130 Austrheim
21 kr Franto	* 13.5	4.6	—	24	—	T	83	Scania	82	256	Aksel Hatlem, 5130 Austrheim
22 å Vito	6.7	2.2	—	—	—	P	77	Sabb	78	18	Olav Hope, 5153 Fonnes
37 å Sabb	7.2	2.0	—	—	—	T	37	Sabb	72	8	Gustav J.Fonnes, 5153 Fonnes
38 Almor	* 8.6	3.2	—	—	—	P	82	MWM	82	68	Arvid Gullaksen, 5153 Fonnes
61 å Lundalen	7.2	2.2	—	—	—	T	—	Sabb	73	8	Nils Lundal, 5153 Fonnes
100 å Kvitt	7.0	2.0	—	—	—	T	53	Sabb	70	16	Hilmar Kvernøy, 5153 Fonnes
151 kr Zenit	8.7	3.1	—	—	—	T	65	Perkin	80	62	Rasmus Monslaup P/R, 5153 Fonnes
179 g Rapp 2	9.1	2.6	—	—	—	T	45	Sabb	80	30	Ragnvald Våge, 5130 Austrheim

## H-AV Austevoll — tilsynsmann: F.rettl. Austevoll \*\*, 5392 Storebø

1 Solrenning	9.7	3.0	—	—	—	P	83	Ford	82	72	Torgils T.Djupevåg P/R, 5397 Bekkjarvik
4 å Vestglans	6.4	2.3	—	—	—	P	85	Volvo	85	25	Nils Karsten Økland, 5384 Torangsvåg
5 Gardar	* 63.2	12.0	8.4	713	1695	S	90	Wichm	89	4080	K.Halstensen A/S, (A.Halstensen), 5397 Bekkjarvik
7 Simavåg	* 10.4	3.2	1.8	—	—	P	88	MWM	88	112	Hans Drønen, Rostøy, 5394 Kolbeinsvik
8 kr Luna Jr.	7.6	2.7	—	—	—	P	82	Yanmar	82	33	Arne Gunnar Grasdal, 5397 Bekkjarvik
9 kr Nordlys	* 9.5	3.3	1.1	—	—	T	41	Perkin	81	81	Alf Solevsvik P/R, 5396 Vestre Vinnesvå
10 Havstein	* 12.8	3.9	—	17	—	P	77	Volvo	84	156	Johannes Sandtorv, 5384 Torangsvåg
11 kr Knester	* 49.6	8.5	—	557	—	S	67	Alpha	86	1470	Knut L.Stenevik, 5397 Bekkjarvik
12 Slaatterøy	* 61.9	12.0	8.0	1296	—	S	86	Wichm	85	3260	K.Halstensen A/S, 5397 Bekkjarvik
13 Henrietten	6.9	2.6	—	—	—	P	76	Perkin	76	62	Karl Kleppe, 5384 Torangsvåg
14 Silvery	10.6	2.9	—	—	—	S	84	Scania	78	150	Douglas Drønen, 5392 Storebø
16 å Bamse	6.7	2.1	—	—	—	T	66	Sabb	68	8	Bjarne O.Økland, 5384 Torangsvåg
17 kr Hargo	* 19.2	5.3	—	41	—	T	54	Calles	73	240	A/S Herring, (O.Vassnes), 5394 Kolbeinsvik
18 å Bliikk	7.9	2.2	—	—	—	T	68	Sabb	68	16	Georg O.Salthella, 5397 Bekkjarvik
20 å Hugo	7.1	2.1	—	—	—	T	60	Sabb	69	8	Markvard Nilsen, 5388 Litlakalsøy
21 Kark	* 10.4	3.2	1.8	—	—	P	87	MWM	87	110	Henry Våge P/R, 5398 Stolmen
22 kr Bakke Junior	* 9.4	3.1	—	—	—	P	79	Ford	79	80	Hans Edvard Bakke, 5384 Torangsvåg
24 å Start	5.5	2.2	—	—	—	P	84	Sabb	75	8	Johannes Smith P/R, 5392 Storebø
25 kr Njåfisk	9.3	3.3	—	—	—	P	73	MWM	75	68	Rune Njåstad P/R, 5398 Stolmen
26 Rauholm	* 7.8	2.6	—	—	—	P	81	Ford	81	68	Nils Drønen P/R, 5397 Bekkjarvik
28 Bømmeløy	* 63.0	10.0	—	—	1126	S	71	Wichm	83	2999	K/S Drønen Havfiske, (Knut K.Drønen), 5384 Torangsvåg
29 Skippy	* 9.7	3.7	—	—	—	T	77	Perkin	78	115	Nils J.Johannessen P/R, 5388 Litlakalsøy
31 Lisbeth	* 8.4	2.9	—	9	—	T	84	Sabb	84	45	Erling Møgster, 5387 Møkster
32 Gerda Marie	* 65.0	12.6	8.2	—	1651	S	86	MWM	86	4200	Gerda Marie P/R, (L.J.Melinger), 5384 Torangsvåg
33 å Kvikk	7.5	2.2	—	—	—	T	65	Sabb	65	16	Jan Klepsvik, 5385 Bakkasund
34 Vågagutt	* 10.5	4.1	—	15	—	P	84	Ford	84	127	Olav A.Østervold, 5384 Torangsvåg
36 å Monty I	5.4	1.8	—	—	—	P	81	Mitsub	83	30	Ingolv Sætrevik, 5398 Stolmen
38 kr Staaløy	* 65.1	10.0	6.8	—	1276	S	72	Wichm	77	3000	Rasmus Drønen P/R, (K.Drønen), 5384 Torangsvåg
39 å Henny	6.9	2.2	—	—	—	T	70	Sabb	70	8	Sigmund Aarland, 5398 Stolmen
41 kr Plarex	* 17.4	5.4	—	36	—	T	62	GM	71	242	Magnus Haugland P/R, 5392 Storebø
42 kr Ester	6.6	2.4	—	—	—	P	79	Sabb	75	10	Henrik Bussesund, 5394 Kolbeinsvik
43 Voksnes	* 10.3	3.3	—	9	—	P	83	Perkin	82	120	Inge Haugland P/R, 5392 Storebø
45 Gnisten	6.9	2.3	—	—	—	T	56	Sabb	76	10	Odd Magnus Våge, 5398 Stolmen
47 Christian	7.1	2.6	—	—	—	P	82	Yanmar	82	33	Sigurd Økland, 5384 Torangsvåg
48 s Aktiv 5	* 10.1	3.2	—	8	—	T	65	Ford	74	108	Harald H.Østervold P/R, 5384 Torangsvåg



## H-AV Austevoll

Farkostens nummer, type og navn	Meter			Tonn	Matr.	Bygge- år	Motor			Eierens (den korresponderende reder) navn og postadresse		
	Lengde	Bredde	Dybde				I	II	Merke		Byggeår	H.K.
50	Haugagut	* 63.5	12.0	8.4	—	1693	S	89	Wichm	89	4030	Haugagut P/R, (M.Østervold), 5397 Bekkjarvik
51	Bingo	10.0	2.4	—	—	—	T	50	Perkin	71	39	John Cato Drivenes, 5397 Bekkjarvik
52	kr Sanktma	10.0	3.4	—	—	—	P	84	Perkin	83	115	Sigvald Hufthammer, 5384 Torangsvåg
53	Brattskjær	* 10.6	3.9	—	—	—	A	86	Scania	85	131	Frode Bengtsen, Lundøy, 5397 Bekkjarvik
54	Sjøbris	7.3	2.6	—	—	—	P	76	Yanmar	76	20	Nils Harry Aarland, 5398 Stolmen
55	kr Galaxe	7.5	2.7	—	—	—	T	71	Sabb	70	12	Brødrene Aase P/R, (Dagfinn Aase), 5397 Bekkjarvik
56	kr Stormen	* 8.2	3.1	—	—	—	P	82	Ford	82	72	Harald Johan Njåstad P/R, 5384 Torangsvåg
57	å Agnes	6.9	2.2	—	—	—	P	77	Sabb	77	10	Nils A.Økland, 5384 Torangsvåg
59	Svein	* 10.3	3.0	1.8	7	—	P	85	Cumm	89	152	Sverre Lillebø, 5397 Bekkjarvik
60	Emil	6.9	2.3	—	—	—	P	70	Sabb	69	8	Emil Fondenens, 5394 Kolbeinsvik
61	å Albatross	8.7	2.5	—	—	—	T	72	Sabb	72	22	Harald Storebø P/R, 5392 Storebø
62	kr Bruningen	* 27.6	6.2	—	95	—	T	50	Wichm	68	450	K.Teisnes P/R, 5396 Vestre Vinnsvå
65	kr Dolly	* 10.8	3.7	—	10	—	T	79	Sabb	80	100	Dankert Møkster, 5387 Møkster
66	Skarpeskjær	8.2	2.6	—	—	—	T	55	Sabb	81	18	Kristi Sandtorv, 5384 Torangsvåg
72	å Stølasabben	7.8	2.5	—	—	—	P	69	Sabb	68	8	Abraham Aarland, 5398 Stolmen
73	å Tovo	6.3	2.4	—	—	—	P	83	Sabb	83	30	Johnny Hevrøy, 5392 Storebø
74	å Rabbholm 2	6.0	1.9	—	—	—	P	78	Mitsub	87	33	Arne Johan Rabben, 5397 Bekkjarvik
79	Nils-Anders	7.5	2.8	—	—	—	P	77	Perkin	81	55	Nils Magnar Taranger, 5384 Torangsvåg
81	å Blåmann	6.0	2.1	—	—	—	P	—	Mitsub	87	35	Odd M.Stenevik, 5397 Bekkjarvik
83	Raymond	6.5	2.5	—	—	—	P	86	Yanmar	86	44	Dag Arne Walquist, 5388 Lilakalsøy
85	Else	8.0	2.8	—	—	—	P	77	Sabb	77	30	Kristen Melingen, 5384 Torangsvåg
87	kr Talbor	* 56.9	8.4	—	633	—	S	47	Wichm	78	2100	Arne Birkeland P/R, 5392 Storebø
90	kr Storeknut	* 59.1	9.5	—	750	—	S	48	Wichm	72	1750	Knut Drønen P/R, 5384 Torangsvåg
93	kr Beryll	* 8.6	3.0	1.1	—	—	P	82	Ford	77	68	Bjørn Olav Rabben, 5397 Bekkjarvik
97	å Oddmar	6.2	2.0	—	—	—	T	65	Sabb	69	8	Odd Fauskanger, 5398 Stolmen
98	kr Bjørn	6.8	2.2	—	—	—	T	57	Sabb	57	10	Tore Hufthammer, 5392 Storebø
100	Øksagutt	* 10.3	3.3	—	—	—	P	83	Perkin	83	120	Otto Vassnes, 5394 Kolbeinsvik
105	Boanesfisk	* 27.0	7.1	—	170	—	S	77	Grenaa	85	820	Harald Knut Møgster P/R, 5394 Kolbeinsvik
107	å Daimen	6.5	2.3	—	—	—	T	56	Sabb	70	8	Adolf Økland, 5384 Torangsvåg
110	kr Optimist	* 9.9	2.9	—	9	—	P	84	Perkin	84	72	John Hanøy, 5394 Kolbeinsvik
115	kr Oriana	* 10.4	3.3	—	9	—	P	83	Ford	83	80	Magnus Tveit P/R, 5397 Bekkjarvik
116	kr Kim	8.1	2.6	—	—	—	P	78	BMC	78	38	Mikkel Østervold, 5397 Bekkjarvik
118	kr Birkeland	* 57.0	8.3	7.0	—	727	S	50	Warts	89	2448	Arne Birkeland P/R, 5392 Storebø
119	å Colargold	7.2	2.2	—	—	—	T	61	Volvo	71	16	Heine A.Halstensen, Salthella, 5397 Bekkjarvik
120	å Hugin	4.4	1.5	—	—	—	P	85	Honda	84	10	Harald N. Møgster, 5394 Kolbeinsvik
122	k Fremad	13.7	3.9	—	14	—	T	31	Perkin	69	95	Johannes Hille P/R, 5385 Bakkasund
125	Jumbo	10.0	3.6	—	—	—	P	78	Ford	77	120	Odd Bjørn Sæle, 5384 Torangsvåg
128	kr H.Østervold	* 65.6	12.6	10.6	1000	2201	S	87	Bergen	86	4000	Olav H.Østervold P/R, 5384 Torangsvåg
129	k Alnes	* 21.3	5.3	—	47	—	T	31	Calles	66	180	Oystein Rabben, 5397 Bekkjarvik
130	å Morten	4.7	1.8	—	—	—	P	67	Mercur	74	4	Magnus Kalvenes, 5397 Bekkjarvik
131	Jane	8.6	2.9	—	—	—	T	78	Perkin	78	115	Oddvar Gjerde, 5397 Bekkjarvik
133	kr Salmon	* 8.0	2.7	—	—	—	P	77	Ford	77	68	Jan S.Fagerbakke, 5397 Bekkjarvik
134	å Arild	5.1	1.5	—	—	—	T	70	Suzuki	70	4	Arnold Grasdøl, 5397 Bekkjarvik
135	kr Vestfisk	* 10.6	3.3	—	—	—	P	80	Perkin	80	100	Leif Audun Njåstad, 5397 Bekkjarvik
137	å Bemo	* 6.1	2.1	—	—	—	P	73	Leyl	83	30	Åge Lillekalsøy, 5388 Lilakalsøy
138	å Siv	* 7.0	2.3	1.0	—	—	T	71	Sabb	83	70	Alf Roald Strømme, 5387 Møkster
139	å Bølge	7.1	2.3	—	—	—	T	76	Sabb	76	22	Rune Stenevik P/R, 5397 Bekkjarvik
145	kr Zero	* 10.4	3.9	—	—	—	A	84	Perkin	84	109	Hans E. Klepsvik, 5385 Bakkasund
146	å Fædrelandet	6.5	2.5	—	—	—	P	85	Yamaha	85	55	Jim H.Skulstad P/R, 5388 Lilakalsøy
147	å Paalshammer	6.9	2.2	—	—	—	P	77	Sabb	63	8	Øystein Rabben, 5397 Bekkjarvik
150	kr Delfin	7.8	2.1	—	—	—	T	75	Sabb	74	10	Ole Erik Drivenes P/R, 5397 Bekkjarvik
156	kr Miki	* 8.1	2.5	.9	—	—	T	68	Sabb	71	30	Arild Sekkingstad, 5397 Bekkjarvik
157	kr Navøy	* 9.9	2.9	—	9	—	P	84	Perkin	84	72	Lars J. Eidsheim, 5384 Torangsvåg
159	Linda	* 9.4	2.9	—	6	—	T	78	Ford	78	120	Erling Kleppe P/R, 5385 Bakkasund
160	kr Hardhaus	* 65.0	12.6	8.5	—	1880	S	87	Wichm	86	4000	Ingolf Møgster P/R, 5397 Bekkjarvik
165	Vårgutt	7.2	2.5	—	—	—	P	86	Yanmar	86	44	Nils B.Djupevåg, Djupevåg, 5397 Bekkjarvik
166	å Kirsten	6.5	2.1	—	—	—	T	55	Sabb	55	8	Vincent H.Lundøy P/R, 5397 Bekkjarvik
169	kr Vesterveg	* 55.6	9.0	—	632	—	S	50	MAK	77	2600	Brødr.Hufthammer, 5384 Torangsvåg
170	å Sleipner	6.9	1.8	—	—	—	T	62	Sabb	72	10	Jon Olav Aarland, 5398 Stolmen
171	å Ingvild	6.5	2.5	—	—	—	P	77	Yanmar	77	22	Audun Drivenes, 5397 Bekkjarvik
174	å Frogrunn	7.0	2.3	—	—	—	P	84	Sabb	84	10	Richard Njåstad, 5398 Stolmen
176	Furen	8.6	2.9	—	—	—	T	76	BMC	76	113	Anders Waage, 5397 Bekkjarvik

# Hordaland

## H-AV Austevoll

Farkostens nummer, type og navn	Meter			Tonn		Matr.	Bygge- år	Motor			Eierens (den korresponderende reder) navn og postadresse	
	Lengde	Bredde	Dybde	I	II			Merke	Byggeår	H.K.		
178 s	Hardsjø	* 16.6	5.3	—	36	—	T	52	Wichm	70	300	Fiskarvagskulen, i Austevoll, 5392 Storebø
183 å	Aslaug	6.2	1.5	—	—	—	T	12	Evinr	65	5	Mons E.Meltingen, 5384 Torangsvåg
186 å	Garfield	7.2	2.2	—	—	—	T	82	Sabb	82	18	Tormod Bjelland, 5392 Storebø
187 å	Varde	7.8	2.5	—	—	—	T	75	Sabb	75	22	Oskar Drivenes, 5397 Bekkjarvik
189 kr	Monty	9.1	2.9	—	—	—	P	71	Ford	71	68	Ingolv Sætrevik, 5398 Stolmen
190 kr	Vestviking	* 57.2	9.0	—	800	—	S	52	MAK	66	1600	Hans R.Njåstad P/R, 5398 Stolmen
191 kr	Skarven	7.8	2.8	—	—	—	T	78	Sabb	78	22	Arne Georg Heimark, 5398 Stolmen
193 å	Klippen	7.5	2.2	—	—	—	T	67	Sabb	67	8	Harald H.Kleppe, 5385 Bakkasund
194	Hevrøygutt	9.0	3.1	—	—	—	P	79	Ford	79	100	Bjarne Hevrøy, 5397 Bekkjarvik
197 å	Martha	6.5	1.5	—	—	—	T	37	Suzuki	70	4	Rasmus Olai Møgster, 5387 Møkster
199	Alken i	9.6	3.1	—	8	—	T	65	Perkin	65	95	Anders Grasdal, 5397 Bekkjarvik
200	Mjåsund	7.2	2.4	—	—	—	T	59	Sabb	57	9	Gunnar Teisnes P/R, Mjåsund, 5396 V.Vinnesvåg
201 g	Edith	9.8	3.0	—	—	—	T	56	Bolind	56	35	Dankert Møgster, 5387 Møkster
206 kr	Lano	* 8.1	2.7	—	—	—	P	83	BMW	83	45	Nils Olai Vaage, 5385 Bakkasund
208 å	Seiko	* 6.7	2.3	—	—	—	P	77	Sabb	77	22	Eivind Klepsvik, 5385 Bakkasund
210 å	Festus	7.2	2.4	—	—	—	P	76	Sabb	76	22	Edvin Våge, 5398 Stolmen
211 å	Blikk	6.9	2.2	—	—	—	T	78	Sabb	77	10	Ole M.Salthella, 5397 Bekkjarvik
212	Rasken	* 11.0	3.5	1.1	—	—	P	79	Volvo	79	184	Arne Gunnar Gauksheim, 5397 Bekkjarvik
214 kr	Vamo	7.8	2.6	—	—	—	P	80	Sabb	80	30	Kjell Ove Grønås, 5397 Bekkjarvik
217	Pelsen	7.7	3.0	—	3	—	P	88	Cumm	88	150	Jim Skulstad, 5388 Lilakalsøy
218	Tab	9.0	2.2	—	—	—	P	82	Perkin	82	49	Tor H.Vaage, Stangeland, 5398 Stolmen
220	Tobias	6.4	2.5	—	—	—	P	84	Sabb	84	65	Eirik Klepsvik, 5385 Bakkasund
221 å	Pynte	7.2	2.3	—	—	—	P	78	Sabb	78	10	Lars Johan Meltingen, 5384 Torangsvåg
222	Jojo	* 10.6	3.6	—	14	—	T	79	Scania	78	182	Odd Ansgar Aarland P/R, 5398 Stolmen
226	Oma	* 8.4	3.0	—	—	—	P	80	Ford	80	68	Anfinn Sekkingstad, 5397 Bekkjarvik
229	Fjordflu	* 10.4	3.3	—	13	—	P	80	Ford	80	120	Paul Ole Stenevik P/R, 5397 Bekkjarvik
230 å	Olaug	8.1	2.6	—	—	—	T	79	Sabb	79	22	Halvard Vaage, 5398 Stolmen
239	Gejo	7.6	2.7	—	—	—	P	81	Sabb	81	18	Johan Våge, 5398 Stolmen
240	Flipper 2	* 6.7	2.3	—	—	—	P	—	Yanmar	81	33	Odd-Rune Lilleskare, 5398 Stolmen
244 å	Ove	6.9	2.2	—	—	—	T	68	Sabb	68	8	Karl Kalve, 5385 Bakkasund
245	Rabbholm	* 10.3	3.0	1.7	7	—	P	86	Cumm	86	100	Arne Johan Rabben P/R, 5397 Bekkjarvik
248 kr	Skarten	7.9	2.8	—	—	—	P	86	Yanmar	85	44	Jon K.Møgster, 5387 Møkster
258	Seglholm	* 9.4	3.2	1.1	—	—	P	75	Perkin	77	95	Paul O.Forland P/R, 5398 Stolmen
259 k	Lykken II	* 15.2	4.4	—	19	—	T	36	Volvo	61	210	Fred Henning Olsen, 5397 Bekkjarvik
260 å	Lykken	6.9	2.5	—	—	—	T	53	Sabb	82	10	Tohannes Elholm, 5392 Storebø
261	Gunn	* 9.1	3.2	—	—	—	P	80	Volvo	80	120	Adolf Økland P/R, 5384 Torangsvåg
262	Boyka	* 10.1	3.3	—	—	—	T	84	Ford	84	90	Edvin Jørgensen P/R, 5387 Møkster
264 å	Forsøk	6.2	2.5	—	—	—	T	76	Sabb	74	10	Olav Skår, 5392 Storebø
265 å	Snygg	7.2	2.4	—	—	—	T	57	Sabb	64	8	Alfred Hille, 5385 Bakkasund
268	Trav	8.5	2.7	—	—	—	T	79	Ford	79	100	Stig Østervold P/R, 5384 Torangsvåg
279 å	Simo	7.8	2.5	—	—	—	T	75	Sabb	75	30	Mons Andreas Bakke, 5385 Bakkasund
281 å	Thea	6.2	2.2	—	—	—	P	74	Perkin	74	49	Abraham Inge Troland, 5384 Torangsvåg
283 å	Brutus	6.4	2.5	—	—	—	P	84	Sabb	84	26	Henry Våge P/R, 5398 Stolmen
284 kr	Njågutt	* 9.4	3.2	—	7	—	P	78	Perkin	77	95	Kåre Njåstad P/R, 5384 Torangsvåg
288 å	Karstein	7.5	1.8	—	—	—	T	76	Sabb	76	10	Ingebrigt L.Meltingen, 5384 Torangsvåg
290	Kjell	6.9	2.3	—	—	—	T	55	Sabb	71	10	Håkon Solsvik P/R, 5397 Bekkjarvik
293 kr	Glossy	* 7.3	2.3	—	—	—	P	81	Yanmar	81	33	Arnt Karlsen, 5388 Lilakalsøy
295 å	Trulte	7.8	2.4	—	—	—	T	69	Sabb	69	16	Erling Kleppe, 5385 Bakkasund
297 kr	Vi-To	8.0	2.7	—	—	—	P	75	Sabb	78	30	Nils Olai Vaage P/R, 5385 Bakkasund
300 å	Melita	* 8.6	2.5	—	—	—	T	78	Sabb	78	30	Knut Hufthammer, 5384 Torangsvåg
308 å	Reddi	6.9	2.3	—	—	—	T	69	Sabb	69	8	Lars M.Aarland, 5398 Stolmen
309	Mary-Ann	* 7.7	2.7	—	—	—	P	81	Ford	81	42	Hans Einar Økland, 5384 Torangsvåg
310 å	Bruse	5.6	1.7	—	—	—	T	55	Alda	56	5	Kåre Sandtorv, Krosshamn, 5384 Torangsvåg
311 å	Knerten	5.3	1.5	—	—	—	A	56	Sabb	74	10	Erling Møgster, 5394 Kolbeinsvik
313 å	Brask	5.9	2.5	—	—	—	P	81	Sabb	81	10	Harald Drønen, 5384 Torangsvåg
328 å	Sølvfisk	6.9	2.2	—	—	—	T	63	Sabb	63	8	Oddvin Otterå, 5396 V.Vinnesvåg
330 å	Remi	4.3	1.7	—	—	—	P	84	Marin	84	10	Odd-Rune Lilleskare, 5398 Stolmen
334 å	Mona	8.5	2.8	—	—	—	T	85	Sabb	85	30	Knut Hufthammer, 5384 Torangsvåg
340	Monsegutt	* 10.5	3.4	1.8	—	—	P	81	MWM	81	102	Mons Anton Troland P/R, 5384 Torangsvåg
348 å	Aashild	7.2	2.4	—	—	—	P	74	Volvo	74	36	Jakob Stenevik, 5397 Bekkjarvik
353 å	Siko	6.2	1.9	—	—	—	T	57	Sabb	72	10	Karl Økland, 5384 Torangsvåg
365	Nils Junior	* 9.2	3.3	1.0	9	—	P	86	Cumm	86	152	Ole Drønen, 5384 Torangsvåg

## H-AV Austevoll

Farkostens nummer, type og navn	Meter			Tonn	Matr.	Bygge- år	Motor			Eierens (den korresponderende rederi) navn og postadresse
	Lengde	Bredde	Dybde				Merke	Byggeår	H.K.	
368 å Johnny	8.7	2.5	—	—	T	67	Perkin	66	60	Johannes Hevrøy P/R, 5392 Storebø
369 Vendla	* 63.6	9.0	5.5	941	—	S	48	Wichm	77	3000 Nils Olai Østervold, 5384 Torangsvåg
370 kr Edith	9.7	3.2	—	—	—	P	71	Ford	71	68 Gunnar Ingvard Vaage, 5398 Stolmen
373 Tido	6.8	2.3	—	—	—	P	81	Yanmar	80	30 Atle Skiftesvik, 5397 Bekkjær
383 å Bøvdag	6.9	2.2	—	—	—	T	65	Sabb	65	8 Sigurd J.Storebø, 5392 Storebø
397 å Johannes	7.5	2.5	—	—	—	T	64	Sabb	64	16 Johannes T.Våge, 5398 Stolmen
399 Sølvflu	* 8.1	2.7	—	—	—	P	81	Ford	81	68 John Bjarte Storebø, 5392 Storebø
401 å Knerten	5.7	1.9	—	—	—	P	86	Sabb	86	10 Magnus Våge, 5398 Stolmen
406 kr Lucky	* 10.4	3.2	—	12	—	P	82	Seabee	82	80 Edvard Stangeland P/R, 5398 Stolmen
434 Tunfisk	* 9.4	3.0	—	—	—	P	81	Ford	81	68 Tore Fagerbakke, 5397 Bekkjær
435 å Lill	6.9	2.2	—	—	—	T	74	Sabb	74	10 Lars Grassdal, 5397 Bekkjær
482 å Lasse	8.1	2.5	—	—	—	T	74	Sabb	74	30 Bernt Økland, 5384 Torangsvåg
497 å Sverre	7.1	2.3	—	—	—	T	41	Sabb	61	8 Halvor E.Taranger, 5384 Torangsvåg

## H-B Bømlo — tilsynsmann: F.retll. Bømlo, 5430 Bremnes

1 kr Nybør	* 18.3	5.2	—	40	—	T	54	Cumm	74	400 Stig Oskar Nilsen, 5420 Rubbestadneset
2 kr Lønningen	* 35.9	6.7	3.5	—	198	S	62	Grenaa	80	900 Gerhard S.Lønning P/R, 5443 Bømlo
3 kr Jamo	7.9	2.6	—	—	—	P	87	Perkin	87	81 Johannes Voll, 5427 Urangsvåg
4 Hordafisk	* 35.0	7.3	—	217	—	S	78	Alpha	85	1100 Dagfinn Hellen P/R, 5427 Urangsvåg
6 å Håkon	5.9	1.9	—	—	—	T	53	Alda	53	5 Olai Hovland P/R, 5443 Bømlo
8 kr Geo	* 9.1	3.0	—	—	—	P	82	Sabb	81	30 Georg Polden, 5430 Bremnes
9 å Romanse	6.9	1.8	—	—	—	T	—	Sabb	54	4 Olav Seievåg, 5427 Urangsvåg
10 å Svint	7.5	2.5	—	—	—	T	72	Sabb	72	22 Emil Katla, 5427 Urangsvåg
12 å Hol	6.5	1.5	—	—	—	T	54	FM	36	6 Otto Lodden, 5443 Bømlo
14 kr Havlys	* 9.7	3.4	1.4	9	—	T	82	Sabb	82	68 Lauritz Ago, Rølfesnes, 5420 Rubbestadneset
16 kr John Erik	* 31.5	6.7	5.7	164	249	S	78	Grenaa	77	810 Strand P/R, (Gunnar Strand), 5443 Bømlo
17 kr Oddmar	* 12.1	4.2	—	—	—	T	84	Yanmar	83	183 Oddvar Sørvik, 5420 Rubbestadneset
18 kr Lønning Junior	* 37.5	7.0	5.9	248	336	S	49	Wichm	66	625 Knut Lønning P/R, 5443 Bømlo
20 kr Sjømann	* 33.3	7.0	6.1	184	285	S	76	Alpha	75	600 Torbjørn Hatlevik P/R, 5444 Espevær
21 kr Eidefisk	* 33.8	7.5	6.1	169	335	S	79	Caterp	78	1000 Eide P/R, (Lars Eide), 5430 Bremnes
22 Teigland	* 16.9	5.5	3.3	—	64	S	89	Volvo	89	367 Johannes I.Møgster, 5440 Mosterhamn
23 Skarv	8.5	2.2	—	—	—	T	72	Sabb	72	22 Amund Vestrheim, Holme, 5443 Bømlo
24 å Halvor	6.1	2.1	—	—	—	T	76	Sabb	83	10 Hans Ytrøy, 5427 Urangsvåg
25 å Ånen	6.9	2.3	—	—	—	T	74	Sabb	74	10 Audun Lønning P/R, 5443 Bømlo
26 kr Mogutt	* 27.3	7.4	6.1	—	263	S	88	Fiat	87	900 K/S A/S Mogutt, (Terje Møgster), 5440 Mosterhamn
27 Lassi	7.2	2.5	—	—	—	P	83	Volvo	83	36 Gunnar Strand P/R, 5443 Bømlo
28 kr Øystrand	* 10.1	3.2	—	13	—	P	81	Ford	81	80 Kåre Torget P/R, 5427 Urangsvåg
29 kr Bliå	* 12.5	3.8	—	13	—	T	34	Marna	60	48 Leif Larsen, Alsvåg 110a, 5430 Bremnes
31 kr Høydølen	* 16.9	4.6	—	28	—	T	50	Scania	86	291 Reidar Geitung Vika, 5443 Bømlo
32 kr Sjarken	* 7.5	2.5	—	—	—	P	72	Sabb	72	22 Gunnar K.Mæland, 5430 Bremnes
33 Seiskjær	* 14.9	5.4	2.3	24	—	S	89	Volvo	88	367 Magnus Larsen, 5444 Espevær
37 Simon	* 8.6	2.7	—	7	—	P	74	Perkin	66	95 Lauritz Eidesvik, 5443 Bømlo
38 k Eikholm	* 10.4	3.9	1.6	—	—	T	37	Marna	63	48 Peltter Skimmeland, 5440 Mosterhamn
40 s Nesøy	* 11.9	3.8	—	17	—	T	59	Ford	86	127 Jon Uddal, 5444 Espevær
42 kr Ludo	* 9.3	3.0	—	—	—	P	81	Volvo	81	124 Richard Martin Kvarven, 5420 Rubbestadneset
43 kr Rondo	* 10.4	3.8	—	11	—	T	62	Ford	87	128 Rolf Møgster, 5437 Finnås
44 å Øyvind	5.8	1.8	—	—	—	P	83	Sabb	83	30 Øyvind Torget, 5427 Urangsvåg
45 kr Jomar Junior	* 10.6	3.3	—	9	—	T	74	Perkin	74	160 Jostein Hellen P/R, 5427 Urangsvåg
46 å Von	6.7	2.1	—	—	—	T	69	Sleipn	—	7 Nils L.Økland, 5430 Bremnes
47 kr Sjørugg	* 10.2	2.8	—	6	—	P	75	Perkin	75	62 Magne O.Alvsvåg P/R, 5430 Bremnes
48 å Havgula	6.5	2.1	—	—	—	T	71	Sabb	71	8 Jan Ove Fylkesnes, Fylkesnes 305 C, 5430 Bremnes
49 kr Kvikk	* 8.4	3.2	—	—	—	T	75	Perkin	73	62 Alf K.Rølfesnes P/R, 5420 Rubbestadneset
50 Fairy	* 30.4	7.1	4.2	199	—	S	77	Alpha	85	1160 Magne Eidesvik P/R, Strand, 5443 Bømlo
51 kr Rune	7.6	2.8	—	—	—	T	67	Sabb	67	16 Arnold Martinussen, 5440 Mosterhamn
52 å Fjordbris	8.1	2.6	—	—	—	T	76	Sabb	76	22 Jakob Håvik, 5440 Mosterhamn
53 kr Grimstøy	7.8	2.2	—	—	—	P	87	Perkin	47	4 Åsmund Røyksund, 5440 Mosterhamn
55 å Møllen	* 7.6	2.5	—	—	—	T	64	Sabb	64	10 Jens Jonassen, 5440 Mosterhamn
57 Sveinar	* 9.2	3.1	—	—	—	P	80	Ford	80	68 Ragnar Alvsvåg, 5430 Bremnes
58 kr Rogøysund	* 29.1	6.7	3.5	130	155	S	61	MAK	61	650 Nordtun og Krogsæter P/R, (O.M.Nordtun), 5430 Bremnes
59 kr Solglytt	* 8.8	3.2	—	—	—	P	82	Sabb	82	30 Martin M.Alvsvåg, 5430 Bremnes

# Hordaland

## H-B Bømlø

Farkostens nummer, type og navn	Meter			Tonn		Matr.	Bygge- år	Motor			Fierens (den korresponderende reder) navn og postadresse
	Lengde	Bredde	Dybde	I	II			Merke	Byggeår	H.K.	
60 kr Kim	* 9.9	3.0	—	6	—	T	73	Sabb	75	22	Andreas Tunge, 5440 Mosterhamn
62 å Trond	8.1	2.7	—	—	—	T	74	Perkin	74	37	Edvard Erevik P/R, 5427 Urangsvåg
63 kr Vår	* 10.7	4.1	—	12	—	T	64	GM	72	101	Torleiv Mæland, 5430 Bremnes
64 kr Klippstein	* 35.1	6.8	5.7	187	267	S	63	Wichm	63	625	Karsten Lønning P/R, 5443 Bømlø
65 kr Rubin	* 23.7	5.2	—	74	—	S	54	Caterp	63	325	Leif Bukkøy, 5420 Rubbestadneset
66 å Rex	7.5	2.0	—	—	—	T	68	Sabb	72	22	Årstein E.Katla, 5427 Urangsvåg
67 kr Lemo	* 8.7	2.7	—	—	—	T	67	Perkin	72	36	Kåre Rolfsnes, 5420 Rubbestadneset
68 å Laik	8.1	2.2	—	—	—	T	73	Sabb	73	22	Lauritz K.Lønning, 5443 Bømlø
69 kr Bærøybuen	* 10.6	3.9	1.8	—	—	T	84	Perkin	82	124	Endre Bærøy, 5437 Finnås
70 kr Svanen	* 7.7	2.6	—	6	—	P	74	Sabb	74	30	Jacob Aase P/R, 5440 Mosterhamn
71 å Rask	7.0	2.2	—	—	—	P	85	Perkin	74	62	Road Rolfsnes, 5420 Rubbestadneset
72 å Node	6.2	1.8	—	—	—	T	36	Motor	36	3	Kristoffer R.Kallevåg, 5443 Bømlø
73 kr Flipper	7.3	2.4	—	—	—	T	74	Sabb	74	18	Jostein Sørensen, 5440 Mosterhamn
74 å Sea Star	6.2	2.0	—	—	—	T	64	Sabb	63	8	Jens K. Ådnanes, 5430 Bremnes
75 kr Nordtun Jr	* 7.7	2.6	1.1	3	—	P	89	Perkin	73	36	Ole M.Nordtun P/R, 5430 Bremnes
76 kr Tove	7.9	2.4	—	—	—	T	62	Sabb	62	16	Douglas Joe Riggs, 5427 Urangsvåg
77 Nytrål	* 14.8	4.8	2.3	25	—	S	88	Volvo	88	370	Geir Edvardsen, 5443 Bømlø
78 kr Sjøsprøyt	* 8.1	3.0	—	—	—	P	82	Arona	82	60	Olav Bjarne Sørvik, 5420 Rubbestadneset
79 å Veslegut	6.4	2.0	—	—	—	T	41	FM	66	4	Jon Steinar Uddal, 5444 Espevær
80 Bellatrix	* 9.3	2.9	—	—	—	P	83	Perkin	83	81	Kåre Lønning, 5443 Bømlø
81 kr Sea Star	* 9.0	2.9	—	—	—	T	83	Perkin	76	35	Jens K. Ådnanes, 5430 Bremnes
83 s Alken	* 13.1	4.5	—	—	—	T	—	Wichm	47	20	Celius Larssen, 5443 Bømlø
85 Mortegutt	* 9.9	3.3	1.2	9	—	T	85	Ford	85	85	Bjarne Yttervoll, 5427 Urangsvåg
86 kr Sagvågubuen	8.1	2.7	—	—	—	P	86	BMW	86	36	Jan Ove Klubben, 5440 Mosterhamn
89 å Torleif	8.4	3.0	—	—	—	T	71	Sabb	71	20	Thorvald Eide, 5443 Bømlø
91 Vågen	8.2	2.8	—	—	—	T	81	Sabb	81	10	Johannes Kvandal, 5440 Mosterhamn
92 kr Solbris	* 8.7	3.1	—	—	—	P	81	Ford	81	56	Edvin Olsen, Hiskjø, 5430 Bremnes
95 å Freddy	7.2	2.3	—	—	—	P	76	Sabb	74	10	Ole M.Nesse, 5430 Bremnes
97 å Fiskeren	6.7	2.1	—	—	—	T	—	Sleipn	41	10	Johs. Eiken, 5444 Espevær
98 kr Saiber	* 8.4	3.1	—	—	—	P	78	Ford	78	120	Sten Arne Lønning, 5443 Bømlø
103 Hellebuen	* 12.5	4.0	—	15	—	T	37	Caterp	85	130	Magnar Eidet, 5427 Urangsvåg
106 å Kim	7.2	2.3	—	—	—	P	78	Sabb	65	10	Lars Arild Rolfsnes, 5420 Rubbestadneset
107 Tor	7.3	2.4	—	—	—	T	78	Sabb	78	10	Ingolf Lønning, 5443 Bømlø
108 å Pelle	7.2	2.5	—	—	—	T	65	Sabb	—	5	Artur Eikeland, 5440 Mosterhamn
109 kr Øybuen	* 12.5	4.1	—	15	—	T	76	Merc	75	143	Magne Larsen, 5444 Espevær
111 å Pir	7.5	2.5	—	—	—	T	70	Sabb	70	8	Ivar Aase, 5440 Mosterhamn
112 å Prøv	6.5	2.0	—	—	—	T	50	Sabb	50	5	Olaf Kolbeinsen, 5430 Bremnes
113 Jan-Roar	10.0	2.6	—	—	—	T	58	Sabb	68	16	Sverre Turøy P/R, 5427 Urangsvåg
115 s Nystrand	* 20.3	5.6	—	49	—	T	57	Caterp	79	275	Martin K.Alvsvåg P/R, Alvsvåg, 5430 Bremnes
116 Holmegut	9.5	3.1	—	6	—	P	78	Ford	78	80	Erling I.Holme, 5440 Mosterhamn
117 kr Nøstbakken	* 10.1	3.6	—	11	—	T	76	Ford	76	100	Harald Nøstbakken, 5440 Mosterhamn
118 k Sildholm	* 14.5	4.3	—	23	—	T	48	Calles	60	75	Ansgar Nordtun, 5430 Bremnes
121 Brimo	6.5	2.5	—	—	—	P	85	Bukh	85	48	Torleiv Mæland, Mæland 220a, 5430 Bremnes
122 kr Varnes	7.1	2.6	—	—	—	P	81	Yanmar	81	22	Kristen Kristensen, 5430 Bremnes
123 kr Nyskjær	* 9.1	2.8	—	—	—	P	81	Ford	81	56	Kørner Alvsvåg, 5430 Bremnes
124 Bonni	9.4	3.2	—	—	—	P	79	Volvo	79	124	Leif Barane, 5443 Bømlø
125 å Rune	6.8	2.3	—	—	—	T	65	Sabb	70	8	Enok Nesse, 5430 Bremnes
127 kr Fjordbris	* 8.8	2.8	—	—	—	T	76	Sabb	76	30	John Espeland, 5440 Mosterhamn
128 kr Pluto	* 7.8	2.6	—	5	—	P	78	Yanmar	77	33	Magnus M.Ådnanes, 5430 Bremnes
129 kr Rogøy	* 9.4	3.0	—	9	—	P	77	Ford	—	68	Alf H.Johannesen P/R, 5430 Bremnes
131 å Laksen	6.2	1.5	—	—	—	T	33	Evinr	66	3	Johannes Geitung, 5437 Finnås
132 Ljosken	* 10.5	3.6	—	13	—	T	80	Perkin	80	96	Magne Steinsland, 5440 Mosterhamn
134 Starion	7.9	2.7	—	—	—	P	82	Mitzu	84	50	Dagfinn Henriksen P/R, 5427 Urangsvåg
139 å Snorre	5.6	1.8	—	—	—	A	64	Sabb	55	10	Arthur Lunde, Rolfsnes, 5420 Rubbestadneset
141 s Mira	* 12.8	4.5	—	17	—	T	95	Perkin	75	140	Kjell I.Alvsvåg P/R, Boks 113b, 5430 Bremnes
142 å Egil A	7.0	1.7	—	—	—	T	—	Sabb	59	4	Sverre Turøy, 5427 Urangsvåg
145 å Sjøgut	* 7.0	2.2	—	—	—	P	82	Arona	82	24	Odd A.Paulsen, Meling, 5430 Bremnes
148 kr Ky	* 8.7	3.1	—	—	—	T	65	Marna	68	16	Leif Olsen, Hiskjø, 5430 Bremnes
149 å Vega	5.9	2.0	—	—	—	T	76	Sabb	76	10	Birger Vespestad, 5443 Bømlø
150 å Sabb	7.5	2.5	—	—	—	T	64	Sabb	72	16	Kristian Hallaråker, 5430 Bremnes
151 kr Basen Senior	* 10.0	3.2	—	11	—	P	81	Perkin	81	120	Jan P.Torkelsen, 5427 Urangsvåg
153 s Linken	* 14.0	5.2	—	23	—	T	54	Dorman	53	240	Ola Bø P/R, 5427 Urangsvåg

## H-B Bømlo

Farkostens nummer, type og navn	Meter			Tonn		Matr.	Bygge- år	Motor			Eierens (den korresponderende reder) navn og postadresse
	Lengde	Bredde	Dybde	I	II			Merke	Byggeår	H.K.	
156 å Berta Johanne	7.2	2.2	—	—	—	P	73	Sabb	76	10	Hjalmar H.Økland, 5430 Bremnes
157 å Måken	7.9	2.4	—	—	—	T	62	Marna	62	16	Birger Rolfsnes, 5420 Rubbestadneset
158 å Magne	5.8	1.8	—	—	—	T	65	Sabb	65	16	Lorentz Rolfsnes, 5420 Rubbestadneset
160 Måken	* 8.4	2.6	—	—	—	T	70	Sabb	76	30	Lars Tjong, 5443 Bømlo
162 kr Osnes	* 10.6	3.8	—	14	—	P	77	Scania	85	182	Karl Eide P/R, 5443 Bømlo
163 k Nestun	* 15.1	4.5	—	24	—	T	19	Scania	75	182	Bjarne Sørenes, 5443 Bømlo
164 kr Snøfte	* 9.1	3.0	—	—	—	P	75	Marna	75	42	Sverre Olsen, Hiskjø, 5430 Bremnes
165 å Tobias	6.2	2.4	—	—	—	P	84	Sabb	84	10	Karl Eide P/R, 5443 Bømlo
166 Bømmelfisk	* 33.5	7.6	—	250	—	S	78	Calles	77	690	Harry Ytrøy P/R, 5427 Urangsvåg
169 Linn	9.3	3.0	—	—	—	T	80	Sabb	80	30	Otto K.Espeland, 5440 Mosterhamn
171 å Dobbs	5.6	2.0	—	—	—	T	82	Arona	82	24	Normann Rolfsnes, 5420 Rubbestadneset
173 kr Stålegutt	* 9.4	3.0	—	—	—	P	78	Ford	78	68	Svein Atle Lønning, 5443 Bømlo
181 kr Peik	* 18.9	5.4	—	48	—	T	80	Volvo	79	260	Bjarne Aanderaa P/R, 5427 Urangsvåg
182 Mostrabuen	* 10.3	3.7	—	11	—	P	82	Deutz	83	120	Hans Åge Røksund P/R, 5440 Mosterhamn
185 kr Stokkøy	* 15.7	4.6	—	23	—	T	76	Merc	76	275	Sigmund Gåsland, 5427 Urangsvåg
186 å Dada	5.6	1.8	—	—	—	T	70	Sabb	74	10	Øystein Eide, 5443 Bømlo
188 å Nøstbakk	8.1	2.6	—	—	—	T	58	Marna	58	8	H.Nøstbakken, 5440 Mosterhamn
189 kr Delfin	* 7.9	2.7	—	—	—	P	78	Ford	77	68	Harald Nesse, 5437 Finnås
190 kr Hebe	7.0	2.3	—	—	—	P	81	Arona	83	30	Jakob Alvsvåg, 5430 Bremnes
191 kr Kvik	* 9.4	3.0	—	—	—	P	78	Ford	78	68	Leif Kvarven, 5430 Bremnes
192 å Sabben	7.0	2.3	—	—	—	T	55	Sabb	76	10	Torstein Torkelsen, 5427 Urangsvåg
194 å Kjalken	6.9	2.2	—	—	—	T	57	Sabb	57	4	Jesper Økland, 5430 Bremnes
202 Toftøysund	* 34.9	7.0	3.9	287	—	S	77	Alpha	77	660	Harald S.Natterøy P/R, 5427 Urangsvåg
206 å Barastraum	6.9	1.8	—	—	—	T	33	Wichm	33	2	Harald Barane, 5437 Finnås
207 å Rulle	6.7	2.3	—	—	—	T	69	Sabb	75	10	Sverre Gjøsaeter, 5420 Rubbestadneset
210 å Sulen	5.0	1.6	—	—	—	T	80	Suzuki	79	5	Magnus M.Ådnanes, Ådnanes 604a, 5430 Bremnes
211 å Sabben	7.5	2.3	—	—	—	T	59	Sabb	59	8	Ole K.Alvsvåg, 5430 Bremnes
212 å Jonny	* 7.9	2.6	1.2	—	—	T	71	Sabb	67	16	Peder Håkonsen, 5427 Urangsvåg
214 Malo	6.1	2.2	—	—	—	P	68	Perkin	68	96	Hans Å.røksund P/R, 5440 Mosterhamn
219 kr Dorry	9.4	3.1	—	—	—	S	66	Perkin	60	60	Åge Aanderaa, 5427 Urangsvåg
220 Hordagutt	* 36.5	7.6	—	270	—	S	79	Calles	79	690	Dagfinn Hellen P/R, 5427 Urangsvåg
223 å Makrellen	6.9	2.2	—	—	—	T	71	Sabb	71	10	Halvor Svendsen, 5430 Bremnes
224 å Havblikk	* 8.4	2.8	—	—	—	T	67	Ford	83	56	Ragnvald Østensen, Hiskjø, 5430 Bremnes
225 å Barabass	5.9	1.8	—	—	—	T	40	Mc Cul	40	7	Endre Bærøy, 5437 Finnås
226 kr Line	* 10.1	3.2	—	9	—	T	80	Perkin	80	62	Alf Madsen P/R, Mæland 218e, 5430 Bremnes
227 kr Havørn	7.9	2.6	—	—	—	T	83	Sabb	83	222	Roy Martin Ellingsen, 5427 Urangsvåg
229 Tore	9.4	2.8	—	—	—	T	55	Lister	68	14	Endre Bærøy, 5437 Finnås
230 å Futt	7.1	2.3	—	—	—	T	49	Sabb	48	4	Peder Ch.Geitung, 5437 Finnås
231 å Varnes	9.4	3.1	—	—	—	T	25	Sabb	67	16	Peder M.Meling, 5430 Bremnes
234 å Reia	5.8	1.7	—	—	—	T	66	Suzuki	80	4	Willy Mæland, Hiskjø, 5430 Bremnes
236 å Susi	4.5	1.6	—	—	—	P	81	Yamaha	81	10	Odd Sønstabø, 5444 Espevær
239 å Morten	5.1	1.7	—	—	—	T	65	Suzuki	78	5	Kristen Sønstabø, 5430 Bremnes
243 å Geir	7.1	2.3	—	—	—	T	65	Sabb	65	10	Olaf Sørenes, 5437 Finnås
246 å Snøgg	6.2	2.0	—	—	—	T	62	FM	58	8	Ingolf Eikeland, 5440 Mosterhamn
247 å Teist	6.9	2.2	—	—	—	T	61	Sabb	61	8	Paul Simonsen, 5437 Finnås
250 å Rask	5.9	1.5	—	—	—	T	20	Tomos	69	4	Edvard E.Geitung, 5443 Bømlo
251 å Terje	6.3	2.2	—	—	—	T	57	Marna	57	5	Jan Ove Hovland, 5443 Bømlo
252 å Fram	7.2	2.2	—	—	—	P	80	Sabb	80	10	Malvin Knutsen, 5420 Rubbestadneset
253 å Gisle	6.0	2.2	—	—	—	P	—	Sabb	80	10	Gabriel Tollevik P/R, 5444 Espevær
254 å Japp	5.3	1.5	—	—	—	T	58	Jap	57	1	Jakob H.Alfsvåg, 5430 Bremnes
255 å Gun	7.8	2.6	—	—	—	T	70	Sabb	70	10	Alfred Røksund, 5440 Mosterhamn
260 å Astra	9.4	2.8	—	—	—	T	54	Marna	54	12	J.Baldersheim, 5430 Bremnes
265 å Sjøstjerna	6.2	2.2	—	—	—	P	80	Sabb	80	10	Magne Larsen, 5444 Espevær
266 Asholm	10.6	2.9	—	—	—	S	54	Perkin	72	65	Jon L.Økland P/R, 5430 Bremnes
269 s Snygg	7.3	2.3	—	—	—	T	48	Sabb	48	5	Gustav Larsen, Hiskjø, 5430 Bremnes
270 Leifegutt	8.4	2.7	—	—	—	P	76	Sabb	76	22	Jan B.Nilsen, 5443 Bømlo
272 å Bølgen	6.9	2.2	—	—	—	T	60	Sabb	—	5	Jonas Grutle, 5437 Finnås
273 Barmen	9.2	3.1	—	—	—	T	81	Sabb	81	30	Sammy Olsen, 5430 Bremnes
274 kr Joøy	* 9.7	3.1	—	—	—	P	81	Volvo	81	130	Johannes O.Størksen, 5444 Espevær
278 å Aslaug	6.4	2.1	—	—	—	T	75	Sabb	50	8	Nils K.Rolfsnes, 5420 Rubbestadneset
280 å Espevær	6.6	1.8	—	—	—	P	80	Sabb	80	10	Magne Eidesvik, 5443 Bømlo
281 å Junior	6.4	2.2	—	—	—	P	76	Sabb	77	10	Olav B.Sørvik, 5420 Rubbestadneset

# Hordaland

## H-B Bømlo

Farkostens nummer, type og navn	Meter			Tonn		Matr.	Bygge- år	Motor			Eierens (den korresponderende reder) navn og postadresse
	Langde	Bredde	Dybde	I	II			Merke	Byggeår	H.K.	
283 kr Dragskjær	* 10.6	4.0	—	14	—	P	80	Ford	79	120	Kjell Lønning, 5443 Bømlo
286 å M.Junior	6.2	2.0	—	—	—	T	69	Sabb	—	10	Magne Steinsland, 5440 Mosterhamn
290 kr Meto	8.8	2.9	—	—	—	T	68	Arona	82	60	Hjalmar Steinsvåg, 5437 Finnås
293 kr Piraten	* 9.7	3.1	1.1	—	—	P	85	Perkin	85	72	Bjarne M.Rolfsnes, 5420 Rubbestadneset
295 å Vita	5.7	1.9	—	—	—	T	65	Sabb	85	10	Knut K.Rolfsnes, 5420 Rubbestadneset
296 kr Fyrholm	* 15.3	4.7	—	24	—	T	78	Volvo	78	210	Nils Urangsvæter P/R, 5443 Bømlo
297 å Lasse	7.2	2.2	—	—	—	T	65	Sabb	59	8	H.L.Sønstabø P/R, Hiskjø, 5430 Bremnes
300 å Jomar	8.1	2.8	—	—	—	T	69	Sabb	69	16	Martin M.Hellen, 5427 Urangsvåg
305 å Held	6.9	2.2	—	—	—	T	51	Sabb	51	4	Peder Hellen, 5427 Urangsvåg
306 Tin	* 8.1	3.0	1.4	—	—	P	86	Sabb	86	76	Jan H.Nøstbakken, 5440 Mosterhamn
308 kr Hampus	8.7	2.8	—	—	—	T	81	Leyl	76	37	Lars K.Espeland, 5440 Mosterhamn
310 kr Trygvason	* 30.7	6.8	5.8	168	257	S	67	Alpha	67	510	Svein Atle Lønning P/R, 5443 Bømlo
312 k Vårbud	* 15.0	4.5	—	19	—	T	64	Volvo	73	180	Bjarne O.Sjøvoll, 5427 Urangsvåg
313 å Snøgg	6.3	2.0	—	—	—	T	30	FM	59	4	J.Fylkesnes, 5430 Bremnes
348 å Svanen	7.8	2.5	—	—	—	P	67	Sabb	67	8	Lorentz Bukkøy, 5420 Rubbestadneset
351 å Marna	6.5	2.5	—	—	—	T	63	Marna	63	6	Andreas Alfsvåg, 5430 Bremnes
397 å Venus	6.5	1.6	—	—	—	T	56	Sabb	56	4	J.Sønstabø, 5430 Bremnes
406 å Kjøpp	6.7	2.1	—	—	—	T	43	Wichm	—	4	Halvor Geitung, 5437 Finnås
415 kr Feios	* 14.7	4.7	—	24	—	T	44	Volvo	77	140	Nils R.Rolfsnes P/R, 5420 Rubbestadneset
416 kr Lyngsvo	* 15.6	4.7	—	24	—	T	64	Wichm	41	50	E.T.Korsnes P/R, 5430 Bremnes
442 å Klovskjær	6.9	2.1	—	—	—	T	55	Marna	49	6	N.Økland, 5430 Bremnes

## H-BN Bergen — tilsynsmann: Haukefær, Klara \*\*, Fisk.sjefkontoret Boks 4122, 5023 Bergen

2 Fjordfangst	* 14.1	4.2	2.5	—	—	P	83	Yanmar	82	188	Ffi, Boks 1964, 5011 Bergen
3 Øyna	* 12.2	4.1	1.5	—	—	P	86	Sabb	86	220	Kolbj. Øyjordsbakken, Grimseiddal 13, 5046 Rådal
4 å Sølvfisk	7.5	2.6	—	—	—	P	79	Volvo	79	85	S. Karlsen, Fantofråsen 27 B, 5032 Minde
5 b Snyggen	8.1	2.7	—	—	—	T	39	Sabb	54	12	Torvald Myntevik P/R, 5065 Blomsterdalen
7 g Flyfisk	8.7	2.8	—	—	—	T	68	Ford	71	100	Ole Krokeide P/R, 5048 Krokeide
9 å Måken	6.2	2.1	—	—	—	T	57	Sabb	57	8	Ragnvald Krokeide, 5048 Krokeide
10 å Joar	7.2	2.0	—	—	—	P	78	Sabb	78	18	A.Rognaldsen, Brønnalså.33, 5071 Loddefjord
11 kr Arnvåg	* 9.9	2.9	.7	9	—	P	84	Perkin	84	72	Vidar Bruvik, Vestlivn 5b, 5260 Indre Arna
12 kr Havdrøn	* 51.5	9.0	7.6	696	—	S	51	Deutz	66	1500	Nils Sandtorv P/R, 5066 Hjeltestad
15 Vilter	8.0	2.8	—	—	—	P	79	Sabb	79	30	Vidar Bruvik, Vestlivn 5b, 5260 Indre Arna
16 Atle Junior	7.9	2.8	—	—	—	P	87	Volvo	86	90	Atle Karstensen, Kalfarvn 120 A, 5018 Bergen
17 Odia	9.8	3.2	—	—	—	P	77	Ford	77	68	Olav Stenevik, 5066 Hjeltestad
18 Carl M.G.	7.0	2.5	—	—	—	T	—	Sabb	76	10	Bjarne M.Grønstøl, Strandbakken 8, 5082 Eidsvågneset
19 å Melissa	6.5	2.4	—	—	—	P	79	Sabb	79	10	J.O. Seth, Fr.Metzlersgt.8, 5007 Bergen
20 k Juno	* 12.8	3.8	—	14	—	T	14	Volvo	65	163	Harald Lervold, 5093 Breistein
22 å Fix	7.5	2.3	—	—	—	P	75	Sabb	73	22	Lars Myntevik, 5065 Blomsterdalen
23 å Boysy	7.5	2.5	—	—	—	P	75	Ford	75	54	H.Kolbeinshavn, Markan.22, 5060 Søreidgrend
24 Karmi	* 9.9	3.7	—	—	—	P	78	Deutz	78	125	Jan R. Jacobsen P/R, Kvernabekknv 1, 5047 Fana
26 å Fram	6.5	1.7	—	—	—	T	51	Sabb	70	6	Olav W.Krokeide, 5048 Krokeide
27 å Iris	7.7	2.6	—	—	—	P	85	Peug	84	76	Jan E. Taule, Pr.Hansteensg 79, 5006 Bergen
28 å Cargo	5.3	2.3	—	—	—	P	70	Volvo	—	45	Nils Magne Bakke, 5048 Krokeide
29 å Alcor	5.6	1.5	—	—	—	T	64	Yamaha	75	15	Arthur Indrevær, Slottsgt 3, 5003 Bergen
30 å Peik	6.9	2.1	—	—	—	T	64	Sabb	—	8	John Fredriksen, 5048 Krokeide
31 kr Runar	7.6	2.6	—	—	—	P	78	Ford	78	68	A.Lifekalsøy, Breist.Vn.6, 5265 Ytre Arna
32 å Måsen	8.2	2.5	—	—	—	T	45	Mitsub	86	26	Roger Jensen, Heien 25, 5035 Bergen-Sandv.
33 Bergen	8.1	2.7	—	—	—	P	82	Yanmar	82	33	Lien Nguyen Van, Elvenesv.44, 5050 Nesttun
34 å Susanne	6.3	2.2	—	—	—	P	81	Sabb	81	18	Magne Rundhovde, 5092 Hylkje
35 Ruff	7.1	2.6	—	—	—	P	86	Yanmar	86	55	Jostein Rødølen, 5093 Breistein
36 å Guanka	8.7	2.8	—	—	—	T	58	Ford	69	64	Hartvik Heimark, Krohnh.14, 5037 Solheimsvik
37 å Anita	7.8	2.3	—	—	—	P	73	Sabb	77	24	A.Thomassen, Stasjonsv.14 A, 5050 Nesttun
39 å Njål Junior	6.9	2.2	—	—	—	P	78	FM	78	31	M.Ottesen, Storcham.21, 5033 Fyllingsdalen
40 Polar Fjord	* 61.0	13.8	6.1	1345	1862	S	76	MAK	76	4200	A/S Arctic Sea Food, Bishopsh.2, 5035 Bergen-Sandv.
41 å Flipper	6.9	2.3	—	—	—	P	76	Sabb	76	22	Tord Rolf Hjeltestad, 5066 Hjeltestad
42 Inspector	* 10.5	3.5	—	—	—	P	86	Fiat	86	270	Per-Inge Danielsen, Amalie Skramsv 5, 5035 Bergen-Sand
45 å Olsen	5.4	1.9	—	—	—	P	68	Yanmar	86	55	Njål Vassnes, Londalsflaten, 5230 Espeland
46 å Lyngblomst	6.2	2.2	—	—	—	P	74	Sabb	74	8	Kåre Lyngøy, Sandolen 5 A, 5088 Mjølkerøen
48 å Doffen	10.2	3.5	—	—	—	T	73	Daf	72	120	J.Rosnes, Fjøsangervei 97f, 5032 Minde

## H-BN Bergen

Farkostens nummer, type og navn	Meter			Tonn		Matr.	Bygge- år	Motor			Eierens (den korresponderende reder) navn og postadresse
	Lengde	Bredde	Dybde	I	II			Merke	Byggeår	H.K.	
49 kr Abba	7.8	2.4	—	—	—	P	68	Sabb	66	16	Jerdar Hjønnenvåg, 5066 Hjellesstad
50 Von	7.1	2.5	—	—	—	P	83	Sole	83	28	Bjarne J.Sandtorv, G.Tischend.V.1, 5031 Laksevåg

## H-E Etne — tilsynsmann: F.rettl. Etne, 5430 Bremnes

2 å Kvikk	6.1	2.1	—	—	—	T	50	FM	50	7	Arne Nervik, 5590 Etne
14 å Tyssen	8.1	2.8	—	—	—	T	—	Penta	78	22	Asgaut Ness, 5593 Skånevik
19 kr Tempo	10.1	3.3	—	—	—	P	81	Ford	70	105	Jørgen Lundal P/R, 5598 Fjæra
23 å Neptun	4.3	—	—	—	—	P	75	Mercur	78	5	Olaf Vikse, Sæbø, 5590 Etne
36 å Falk	8.7	2.8	—	—	—	T	41	Sabb	55	6	Godfred Jespersen P/R, 5593 Skånevik
38 å Solglytt	6.9	1.8	—	—	—	T	47	Sabb	60	4	Alfred Nes, 5593 Skånevik
41 å Per	7.8	2.6	—	—	—	T	66	Sabb	66	8	Lauritz P.Ness, 5593 Skånevik
45 Smarten II	8.4	2.8	—	—	—	P	73	Sabb	73	22	William Markhus, 5596 Markhus
47 å Skreien	5.9	1.8	—	—	—	T	68	Sabb	67	10	William Markhus, 5596 Markhus

## H-EF Eidfjord — tilsynsmann: Elnan, Gunnar, 5783 Eidfjord

1 Måken	8.4	2.3	—	—	—	P	81	Sabb	81	52	Lars Fjetland, 5783 Eidfjord
---------	-----	-----	---	---	---	---	----	------	----	----	------------------------------

## H-F Fjell — tilsynsmann: F.rettl. Fjell, 5353 Straume

3 kr Basen	* 7.1	2.6	—	—	—	P	81	Sabb	81	30	Helge Algroy P/R, Algroy, 5368 Skålvik
4 å Svint I	7.0	2.2	—	—	—	T	63	Sabb	64	8	Johannes Lokøy, Lokøy, 5368 Skålvik
5 kr Tom	7.5	2.5	—	—	—	P	72	Sabb	72	22	Ingolf Storesund, Storesund, 5368 Skålvik
6 kr Endre Dyrøy	* 63.6	9.8	—	799	—	S	59	Wichm	71	1750	Eivind Lokøy P/R, 5350 Brattholmen
7 kr Sjøgutt	* 8.0	2.8	1.3	—	—	P	86	Sabb	86	50	Karl Lillebø, Storesund, 5368 Skålvik
8 kr Bjørnungen	* 9.4	3.2	—	8	—	P	71	Perkin	73	95	Gerhard Turøy P/R, 5345 Turøy
9 kr Tressnes	* 8.4	3.0	1.1	—	—	P	85	Volvo	85	110	Jakob M.Jakobsen, Syltøy, 5368 Skålvik
10 å Nigo	* 6.7	1.9	—	—	—	T	15	Cresc	68	5	Simon Golten, Landro, 5340 Solsvik
11 Mons	* 9.7	3.1	—	—	—	P	79	Ford	79	68	Magne Høgøy, Nygårdshøgda, 5350 Brattholmen
12 å Aosen	7.0	2.2	—	—	—	P	75	Sabb	75	10	Harald Aase, Møvik, 5370 Fjell
13 Jimmy	8.2	2.6	—	—	—	P	79	Sabb	79	68	Jimmy Bjørøy, 5077 Bjørøyhamn
14 å Bruse	7.2	2.3	—	—	—	P	75	Sabb	75	10	Anfinn Turøy, 5345 Turøy
15 kr Kalle	7.2	2.6	—	—	—	P	83	Sabb	83	16	Kjell-Karl Langøy, Sekkingstad, 5370 Fjell
16 kr Tone	* 7.2	2.6	—	—	—	P	81	Ford	78	54	Odd Lillebø, Storesund, 5368 Skålvik
17 å Monky	5.5	1.6	—	—	—	P	—	Yamaha	74	5	Olav B.Bjørge, 5077 Bjørøyhamn
18 å Merete	6.9	2.3	—	—	—	T	74	Sabb	74	10	Martin Halvorsen Turøy, 5345 Turøy
19 kr Anduva	* 10.6	3.4	—	9	—	T	65	Perkin	84	117	Rasmus Kleppe, 5370 Fjell
20 å Terje	4.7	1.5	—	—	—	K	70	Sabb	71	8	Bjarne A.Algroy, Algroy, 5368 Skålvik
21 Lervik	7.8	2.7	—	—	—	P	82	Sabb	82	30	Jan Kåre Andreassen, 5370 Fjell
23 kr Frode	* 10.5	3.1	1.2	4	—	P	79	Ford	87	68	Anton Gunnar Ekerhovd, 5353 Straume
25 Remo	7.6	2.3	—	—	—	T	68	Sabb	78	22	Rune Knappskog, Landro, 5340 Solsvik
27 Stilig	8.1	3.1	—	—	—	P	84	Sabb	84	65	Inger Strandtun Eide, 5363 Ågotnes
28 å Havørn	7.3	2.4	—	—	—	T	75	Yanmar	84	44	Jarle Syltøy, Storesund, 5368 Skålvik
30 å Duen	5.9	1.5	—	—	—	T	60	Marna	60	5	Erling Foldnes, 5353 Straume
32 kr Nobo	* 10.8	3.8	—	14	—	T	74	Perkin	74	140	Olav Angeltveit P/R, 5340 Solsvik
33 kr Marna	8.4	2.7	—	—	—	P	74	Marna	74	28	Leonard Foldnes, 5353 Straume
34 Ester	6.7	2.2	—	—	—	P	86	Mitsub	86	34	Ester Hagelin, Vindenes, 5340 Solsvik
35 kr Henrik	8.0	3.0	—	—	—	T	78	-	78	72	Sverre Ekren P/R, Kallestad, 5382 Skogsvåg
36 kr Viking	9.4	3.1	—	—	—	T	66	Marna	66	16	Gunnvald Foldnes, 5353 Straume
38 å Klubben	6.9	3.0	—	—	—	T	73	Sabb	73	10	Niils Monsen, Lokøy, 5368 Skålvik
39 kr Vestmann	* 10.4	3.5	—	12	—	T	75	Scania	65	105	Otto Sæle, 5370 Fjell
40 å May	7.5	2.5	—	—	—	P	76	Perkin	76	37	Haldor Rong, Kallestadvik, 5370 Fjell
41 å Mot	6.5	2.2	—	—	—	T	56	Marna	—	11	Ole M.Turøy, 5345 Turøy
42 å Siberg	6.4	1.8	—	—	—	T	66	Sabb	75	10	Simon Kallestad, 5382 Skogsvåg
43 å Rio	7.0	2.1	—	—	—	P	80	Sabb	80	36	Odd W.Storesund, Storesund, 5368 Skålvik
44 å Julie	5.9	2.0	—	—	—	T	63	Sabb	72	10	Roadl Vindenes, 5340 Solsvik
45 å Bamse	7.3	2.3	—	—	—	P	76	Sabb	76	22	B.Skålevik P/R, Sekkingstad, 5370 Fjell
46 å Sjøliv	6.5	2.1	—	—	—	T	68	Sabb	69	8	Ingvald Hauge, Algroy, 5368 Skålvik

# Hordaland

## H-F Fjell

Farkostens nummer, type og navn	Meter			Tonn		Matr.	Bygge- år	Motor		Eierens (den korresponderende reder) navn og postadresse		
	Lengde	Bredde	Dybde	I	II			Merke	Byggeår		H.K.	
47	Gultopp	6.4	2.2	—	—	—	P	78	Sabb	78	10	May-Brith Ekerhovd P/R, Ekerhovd, 5353 Straume
50	å Arent	5.8	1.8	—	—	—	T	53	Marna	53	8	Hans H.Lie, 5370 Fjell
51	Roy	* 8.1	2.6	—	—	—	P	81	Ford	81	68	Emil Arefjord, 5350 Brattholmen
53	kr Basen	* 8.8	3.0	—	8	—	P	76	Ford	76	98	Harald Hevrøy, 5350 Brattholmen
54	kr Sotrabuen	* 7.0	2.3	—	—	—	P	83	Sabb	71	22	Stig Øyvind Kårtveit, 5363 Ågotnes
55	kr Knøtte	* 6.3	2.3	—	—	—	P	80	Sabb	80	22	Nils Træet, 5077 Bjørøyhamn
56	kr Sotragut	* 8.8	2.9	—	5	—	T	75	Volvo	81	72	Jarle Misje, Misje, 5340 Solsvik
57	kr Odd Jr.	* 7.2	2.6	.9	—	—	P	82	Sabb	59	22	Liv Inger G. Åse, 5370 Fjell
58	å Lasse	6.4	1.8	—	—	—	P	71	Ford	69	70	Lars S. Ekerhovd, 5353 Straume
60	kr Nesheim	* 9.1	3.0	—	—	—	A	76	Leyl	76	115	Hermann Berland Vindenes, 5340 Solsvik
61	å Leiken	6.2	1.8	—	—	—	T	67	Johns	69	4	Ole Haganes, 5370 Fjell
63	kr Notmann	* 9.7	3.2	1.0	—	—	P	87	Ford	80	64	Lars M.Ekerhovd, 5353 Straume
64	å Delfin	6.9	2.2	—	—	—	T	68	Sabb	68	8	Herman H.Lokøy, Lokøy, 5368 Skålvik
65	å Sjøblomst	6.2	2.5	—	—	—	T	76	Sabb	66	8	Olav Dyrøy, Algrøy, 5368 Skålvik
67	å Sjøgutt	6.9	2.2	—	—	—	T	68	Sabb	76	18	Aksel Fjellheim, 5340 Solsvik
68	Ferm	8.7	3.0	—	—	—	P	83	Isuzu	85	80	Helge Bildøy, 5353 Straume
69	kr Ingve	* 8.7	3.0	—	—	—	T	81	Ford	81	68	Harald Sekkingstad P/R, 5370 Fjell
70	kr Vågen	* 9.0	3.1	—	—	—	P	82	Ford	82	79	Reidar R.Eide, 5363 Ågotnes
72	Uredd	7.3	2.8	—	—	—	P	70	Sabb	70	54	Inger-Lise Hitsøy P/R, 5360 Kolltveit
74	å Småen	5.9	1.5	—	—	—	T	51	Sleipn	51	4	M.O.Arefjord, Arefjord, 5350 Brattholmen
75	Libas	* 71.2	11.6	—	1348	—	S	78	Wichm	88	5000	Ole P.Lie P/R, 5353 Straume
76	å Dori	9.4	2.8	—	—	—	T	—	Sabb	—	24	Ole Johan Ekerhovd P/R, 5353 Straume
77	å Bjørn	7.0	2.2	—	—	—	P	80	Sabb	80	22	Hans Th.Ågotnes, 5363 Ågotnes
78	å Senit	7.8	2.8	—	—	—	T	79	Sabb	78	22	Oskar Geitanger, 5362 Geitanger
79	Truls	8.1	2.7	—	—	—	P	81	Ford	81	68	Alf Algrøy, Algrøy, 5368 Skålvik
80	kr Mira	* 8.7	3.2	—	8	—	P	85	Sabb	85	68	Gustav Lillebø, Storesund, 5368 Skålvik
81	Tøffe	6.4	2.2	—	—	—	P	79	Sabb	79	8	Magne Høgøy, 5350 Brattholmen
82	Fjordfisk	* 8.4	2.5	—	—	—	P	80	Perkin	80	48	Ansgar Algrøy, 5363 Ågotnes
84	kr Maron	* 49.4	7.2	6.2	—	443	S	66	Wichm	66	900	Maron P/R, (R.Algerøy), 5350 Brattholmen
85	å Brekken	6.9	2.2	—	—	—	T	70	Sabb	65	8	Nils Olai Algrøy, Algrøy, 5368 Skålvik
88	kr Anitra	7.0	2.3	—	—	—	P	81	Bukh	81	36	Harald R.Algrøy, 5340 Solsvik
89	kr Vågen	* 7.2	2.7	—	—	—	P	83	Volvo	83	85	Nils Olai Bjørø, 5077 Bjørøyhamn
91	kr Jone	* 10.4	3.2	1.8	—	—	P	87	MWM	87	112	Nils Erling Lokøy, Tona, 5355 Knorrevik
92	kr Tutte II	7.5	2.7	—	—	—	P	86	Yanmar	86	44	Jan H.Benjaminen, Knappskog, 5360 Kolltveit
93	Simba	7.5	1.8	—	—	—	P	80	Ford	80	42	Olav Vik, 5363 Ågotnes
95	kr Rasken	7.9	2.8	—	—	—	P	77	Perkin	77	49	Simon Golten, 5340 Solsvik
97	å Kenneth	7.0	2.2	—	—	—	P	78	Sabb	78	10	Sigurd Aase, Møvik, 5370 Fjell
98	Turgutt	8.0	2.8	—	—	—	P	76	Sabb	76	22	Kåre Jonasdal, 5345 Turøy
99	Rune	6.0	2.1	—	—	—	P	80	Mitsub	80	30	Jørgen Lokøy, 5350 Brattholmen
100	kr Morild	* 9.9	3.2	—	—	—	P	78	FM	78	96	Bergliot Vindenes P/R, 5363 Ågotnes
101	Harjo	* 7.8	2.5	—	—	—	P	81	Perkin	81	67	Jorunn Hufthammer, Ekerhovd, 5353 Straume
103	å Von	4.5	1.5	—	—	—	T	70	Mercur	70	7	Peder H.Geitanger, 5362 Geitanger
104	å Sleipner	7.2	2.5	—	—	—	T	51	Wichm	—	6	Gerhard O.Turøy, 5345 Turøy
105	Odd I	7.0	1.9	—	—	—	P	83	Yanmar	74	20	Odd Landro, Knappskog, 5360 Kolltveit
106	å Sjøblomst	7.2	2.5	—	—	—	P	86	Yanmar	86	44	Kari Oline Algrøy, Møvik, 5370 Fjell
107	å Tobias	5.4	1.8	—	—	—	P	85	Yanmar	85	33	Yngve Ekerhovd, Ekerhovd, 5353 Straume
111	kr Fjordbas	* 21.0	5.3	—	44	—	T	55	Cumm	83	375	Sigmund Ekerhovd, 5353 Straume
112	å Truls	6.9	2.0	—	—	—	T	57	Sabb	77	10	Bjarne Vindenes, 5363 Ågotnes
114	å Notmann	7.2	2.2	—	—	—	T	72	Sabb	72	10	S.Kollestad P/R, 5370 Fjell
115	kr Hovdasund	* 9.7	3.4	—	—	—	P	81	Merc	80	70	Ole B.Ekerhovd, 5353 Straume
116	Odin	7.2	2.5	—	—	—	P	86	Sabb	86	30	Ole M.Ågotnes, 5363 Ågotnes
117	å Tommy	5.1	1.8	—	—	—	P	72	Chrysl	72	12	Hjalmar P.Hitsøy P/R, Storesund, 5368 Skålvik
120	å Alf	6.2	1.8	—	—	—	T	52	Sabb	—	4	N.L.O.Ekerhovd, 5353 Straume
124	å Solveig Olina	7.5	2.2	—	—	—	T	45	Marna	45	8	Hans H.Lie, 5370 Fjell
130	å Sjøgutt	5.9	1.8	—	—	—	T	55	Sleipn	53	7	Bernhard O.Bjørøy, 5077 Bjørøyhamn
131	å Anne Lise	6.9	1.8	—	—	—	T	70	Sabb	—	8	Gustav Åse, 5370 Fjell
132	Ørnungen	* 7.6	2.5	—	—	—	P	79	Sabb	80	68	Gunnar K.Kolltveit, 5363 Ågotnes
135	å Viken	5.6	2.1	—	—	—	T	62	Sabb	62	8	Ingolf M.Algrøy, Algrøy, 5368 Skålvik
137	å Anne Elisabeth	7.2	2.2	—	—	—	T	69	Sabb	62	8	Eilif Geitanger, 5362 Geitanger
139	å Bølgen	6.5	2.2	—	—	—	T	69	Sabb	69	8	Nils A.Dyrøy, Algrøy, 5368 Skålvik
152	kr Terneskjær	* 10.6	4.0	—	15	—	P	83	Scania	83	172	Svein Ove Ekerhovd, Ekerhovd, 5353 Straume
154	å Gunn	7.2	2.3	—	—	—	T	70	Sabb	70	12	Konrad Algrøy, Algrøy, 5368 Skålvik



## H-F Fjell

Farkostens nummer, type og navn	Meter			Tonn		Matr.	Bygge- år	Motor			Eierens (den korresponderende reder) navn og postadresse
	Lengde	Bredde	Dybde	I	II			Merke	Byggeår	H.K.	
160 ä Skärungen	6.5	2.2	—	—	—	T	50	FM	62	5	Jacob Jacobsen, Storesund, 5368 Skålvik
162 kr Maiblomst	* 9.4	3.1	—	7	—	P	76	Ford	76	68	Odd Lillebø, Storesund, 5368 Skålvik
166 kr Øyodd	* 9.5	3.1	—	—	—	T	49	Ford	78	68	Harald G.Nilsen, Ekerhovd N., 5353 Straume
179 ä Marit	5.6	1.8	—	—	—	T	65	Sabb	65	8	Nils Kr.Aase, 5370 Fjell
181 Liaskjæren	* 38.5	7.6	—	287	—	S	67	Alpha	77	1170	A/S Liaskjæren, (Lars O.Lie), 5353 Straume
182 Ligrunn	* 57.2	8.9	—	824	—	S	48	Wichm	78	2300	Lars Olav Lie P/R, 5353 Straume
205 kr Trio	9.1	2.6	—	—	—	T	71	Perkin	71	95	Jørgen Hevrøy, 5350 Brattholmen
207 ä Smarten	7.2	2.3	—	—	—	P	76	Sabb	76	10	Anton Sekkingstad, 5345 Turøy
239 ä Sabben	6.7	2.2	—	—	—	T	54	Marna	66	10	Arthur Algerøy, Algrøy, 5368 Skålvik
262 ä Inger	7.2	2.2	—	—	—	T	55	Sabb	55	5	Malvin Langøy, Algrøy, 5368 Skålvik
268 ä Leik	6.9	2.2	—	—	—	T	65	Sabb	66	8	Ivar Kollestad, 5370 Fjell
290 ä Roald	6.5	2.2	—	—	—	T	55	Sabb	54	4	Lars O.Syltøy P/R, Storesund, 5368 Skålvik
308 ä Tore	6.9	2.2	—	—	—	T	49	Sabb	62	8	Henry Algrøy, Algrøy, 5368 Skålvik
336 ä Strilagutt	8.0	2.6	—	—	—	T	69	Sabb	75	22	Terje Foldnes, 5353 Straume
357 ä Gneisten	7.5	2.3	—	—	—	T	69	Sabb	69	8	Konrad Algrøy, Algrøy, 5368 Skålvik
374 ä Odd	6.9	2.3	—	—	—	T	70	Sabb	67	8	Aksel Turøy P/R, 5345 Turøy
412 ä Morild	6.5	2.5	—	—	—	T	55	Sabb	55	4	Anders H.Våge, 5353 Straume
424 ä Stig	7.2	2.2	—	—	—	T	57	Sabb	70	8	Ingvald Skålvik, 5370 Fjell
429 ä Soloen	7.0	2.2	—	—	—	T	56	Solo	56	12	Ole Haganes, 5370 Fjell
449 ä Sjøfuglen	6.9	2.2	—	—	—	T	57	Marna	57	7	Georg Jakobsen, Storesund, 5368 Skålvik
474 ä Øyvind	6.9	2.2	—	—	—	T	59	Sabb	59	8	Lars Syltøy P/R, Storesund, 5368 Skålvik
478 ä Marna	6.2	1.9	—	—	—	T	58	Marna	59	5	Eilif Gjeitanger, 5362 Geitanger
488 ä Snøgg	6.5	2.0	—	—	—	T	61	Sabb	61	8	Arne Algrøy, Algrøy, 5368 Skålvik
491 ä Nyingen	6.9	2.2	—	—	—	T	60	Sabb	65	8	Ingolf Storesund, Storesund, 5368 Skålvik

## H-FE Fedje — tilsynsmann: F.retll. Fedje, 5133 Fedje

4 kr Trond	7.8	2.8	—	—	—	P	80	Sabb	80	10	Karstein Bråte, 5133 Fedje
5 ä Spirit	7.5	2.2	—	—	—	T	57	Sabb	57	8	Karl Tangen P/R, 5133 Fedje
7 ä Gjøken	7.2	2.5	—	—	—	T	60	Sabb	76	16	Peder Smines, 5133 Fedje
8 ä Marie	6.9	2.2	—	—	—	T	63	Sabb	63	8	Ole Langedal, 5133 Fedje
9 ä Mona	7.0	2.6	—	—	—	P	76	Yanmar	78	33	Svein Storemark, 5133 Fedje
12 ä Harald	6.9	1.8	—	—	—	T	64	Sabb	64	5	Albert Husa, 5133 Fedje
14 kr Trygg 2	6.9	2.2	—	—	—	T	73	Sabb	73	10	Richard Hestenes P/R, 5133 Fedje
18 kr Havglimt	9.5	3.1	—	—	—	T	58	Sabb	63	22	Einar Moldøy, 5133 Fedje
19 ä Havblikk	7.2	2.2	—	—	—	T	66	Sabb	66	8	Erik Langøy, 5133 Fedje
21 ä Donald	6.5	2.2	—	—	—	T	65	Sabb	65	8	Einar Moldøy, 5133 Fedje
22 kr Feiebuen	* 21.0	5.4	—	49	—	T	57	Gardn	66	200	Sverre Storemark P/R, 5133 Fedje
23 ä Tor	7.2	2.2	—	—	—	T	62	Sabb	62	10	Odin Husa, 5133 Fedje
25 Pryd	7.5	2.2	—	—	—	T	66	Sabb	79	10	Mikal Husa, 5133 Fedje
27 ä Kirsten	6.9	2.0	—	—	—	T	48	Sabb	47	4	Henning Stokholm, 5133 Fedje
28 ä Sonja 4	7.5	2.7	—	—	—	T	72	Sabb	73	22	Åsmund Kongestøl, 5133 Fedje
29 ä Roy	7.0	2.2	—	—	—	T	63	Sabb	63	8	Anton Ophaug, 5133 Fedje
31 ä Hærøy	7.2	2.3	—	—	—	T	69	Sabb	66	8	Ludvik Hærøy, 5133 Fedje
33 ä Linda	7.2	1.8	—	—	—	T	72	Sabb	72	18	Hermann Langedal, 5133 Fedje
38 ä Karl	7.5	2.3	—	—	—	T	38	Sabb	38	5	Petter Moldøy, 5133 Fedje
41 ä Steinar	5.7	1.8	—	—	—	T	68	Sabb	85	10	Sverre Stormark, 5133 Fedje
44 ä Falk	7.5	2.2	—	—	—	T	66	Sabb	66	8	Thomas Thomassen, 5133 Fedje
45 kr Bruvåg	* 23.6	6.3	—	82	—	T	50	Kelvin	80	440	John Kongestøl P/R, 5133 Fedje
46 ä Ar	5.7	1.8	—	—	—	T	43	Sabb	85	10	Albrikt Breivik, 5133 Fedje
48 k Punky	7.3	2.6	—	—	—	P	81	Sabb	81	18	Oliver Alfredsen, 5133 Fedje
49 kr Tore	7.0	2.4	—	—	—	P	79	Sabb	79	22	Trygve Henriksen, 5133 Fedje
51 kr Anita	7.4	2.6	—	—	—	P	81	Yanmar	81	33	Svein M.Storemark, 5133 Fedje
52 ä Rita	7.6	2.6	—	—	—	T	63	Sabb	63	8	Ragnvald Våge, 5133 Fedje
53 ä Sam	5.0	1.4	—	—	—	T	54	Johns	68	5	Håkon Sjøvold, 5133 Fedje
57 ä Gunn	6.5	1.8	—	—	—	T	63	Sabb	64	8	Georg Sulen, 5133 Fedje
58 ä Kvikken	8.3	2.6	—	—	—	T	64	Sabb	64	16	Stian Stokholm Rognsvåg, 5133 Fedje
63 kr Sjøgutt	8.7	2.8	—	—	—	T	44	Sabb	83	22	Olai Ophaug, 5133 Fedje
65 Basse	7.0	2.0	—	—	—	T	40	Evinr	74	9	Olai Ophaug, 5133 Fedje
70 kr Marius	* 9.4	3.2	—	—	—	P	79	Sabb	79	100	Magnus Bårdsen, 5133 Fedje
74 ä Solveig	5.2	1.5	—	—	—	T	71	Evinr	86	6	Terje Søfteland, 5133 Fedje

# Hordaland

## H-FE Fedje

Farkostens nummer, type og navn	Meter			Tonn		Matr.	Bygge- år	Motor			Eierens (den korresponderende reder) navn og postadresse	
	Lengde	Bredde	Dybde	I	II			Merk	Byggeår	H.K.		
78 å	Valiant	7.8	2.2	—	—	—	P	68	Sabb	69	16	Norvald Nilsen, 5133 Fedje
80 kr	Steinholm	8.8	2.7	—	4	—	T	61	Leyl	79	50	Atle Stokholm, 5133 Fedje
84 å	Hector	5.6	1.8	—	—	—	T	54	Marna	54	5	Bernt Hestenes, 5133 Fedje
87 å	Mie	8.4	2.0	—	—	—	T	67	Sabb	67	16	Arthur O.Husa, 5133 Fedje
89 å	Letten	6.2	2.0	—	—	—	T	54	Sabb	67	8	Olaf Gullaksen, 5133 Fedje
90 å	Sjøgutt	7.8	2.5	—	—	—	T	77	Sabb	76	22	Severin A.Stormark, 5133 Fedje
95 å	Svalen	8.1	2.4	—	—	—	T	59	Sabb	42	5	Ragnvald Kjeilen, 5133 Fedje
97 å	Ola	7.3	2.0	—	—	—	T	66	Sabb	66	8	Ivar Husa Rognsvåg, 5133 Fedje
98 å	Spurven	* 8.1	2.3	—	—	—	P	69	Sabb	70	16	Olav Nilsen Husa, 5133 Fedje
102 å	Hummer	6.2	1.8	—	—	—	T	60	Sabb	60	8	Johan O.Husa, 5133 Fedje
103 å	Ål	4.7	1.5	—	—	—	T	66	Mercur	67	4	Johan O.Husa, 5133 Fedje
107 å	Kobben	9.6	2.8	—	—	—	T	—	Marna	63	24	John Kongestøl P/R, 5133 Fedje
110 k	Feieværing	* 13.5	4.4	—	16	—	T	36	Cumm	68	200	Henning Stokholm P/R, 5133 Fedje
113 å	Adele	5.1	1.9	—	—	—	P	80	Johns	—	20	Olaf Mikal Nilsen, 5133 Fedje
444 kr	Landkjenning	* 32.4	6.3	—	158	—	S	55	Alpha	75	500	Oddvar Nilsen Husa P/R, 5133 Fedje

## H-FJ Fitjar — tilsynsmann: F.retll. Fitjar, 5430 Bremnes

1 å	Status	7.0	2.3	—	—	—	P	75	Perkin	74	47	Erik Johnsen, 5423 Brandasund
2 kr	Engesund	11.5	3.6	—	—	—	T	80	Rolls	79	200	Lars Kleppe, Engesund, 5419 Fitjar
3 kr	Pax	* 9.9	3.1	—	—	—	P	81	Sabb	81	100	Alfred Ulversøy, Brandasund, 5423 Brandasund
4	Vikøy	9.7	3.4	—	—	—	P	87	Cumm	7	76	Magnar H. Sørvik, 5423 Brandasund
5 å	Peggy	7.8	3.1	—	—	—	P	70	Sabb	69	16	Alf Martin Wåge, 5423 Brandasund
6 kr	Sjøglimt	8.0	2.7	—	—	—	P	80	Arona	80	54	Karl Bukholm, 5419 Fitjar
7 å	Tru	4.7	1.2	—	—	—	T	74	Mercur	74	4	Ole Træet, 5419 Fitjar
8 å	Tobben	6.2	1.9	—	—	—	P	80	Sabb	80	10	Magnus Halsteinsen, 5423 Brandasund
10 kr	Havsula Junior	* 10.6	3.8	—	14	—	T	82	Cumm	89	152	Ole Torget, 5423 Brandasund
11 kr	Siglodden	* 9.7	3.4	—	—	—	P	81	Perkin	81	109	Gunnar Siglen P/R, 5419 Fitjar
13 å	Sjøgutt	8.1	2.6	—	—	—	P	82	Sabb	81	30	Olav Siglen, 5419 Fitjar
15 kr	Soløy	8.4	2.8	—	—	—	P	74	Sabb	71	22	Mikjel Hjelman, Koløyholmen, 5419 Fitjar
17 å	Agagutt	5.6	1.9	—	—	—	P	78	Yanmar	78	22	Arne G.Aga, 5420 Rubbestadneset
18 kr	Øygunn	* 9.9	3.3	—	—	—	P	79	Ford	79	120	Arvid Bukkøy, 5420 Rubbestadneset
19 å	Rasken	7.0	2.3	—	—	—	P	77	Sabb	77	22	Ole Torget, 5423 Brandasund
20	Toboen	7.0	2.4	—	—	—	P	80	Merc	80	36	Thomas Tverderøy, 5419 Fitjar
25 å	Fix	6.9	2.2	—	—	—	P	80	Sabb	59	10	Karl Bukholm, 5419 Fitjar
27 å	Nordlys	11.9	3.9	—	—	—	T	34	Heimd	54	25	Alfred Kvarven, 5423 Brandasund
32 kr	Vikøybuen	* 9.9	3.0	.9	—	—	P	84	Scania	74	80	Vidar Kvernenes, 5423 Brandasund
33 å	Langholm	5.9	1.8	—	—	—	T	56	Marna	66	12	Lars Bukkøy, 5420 Rubbestadneset
38 å	Eggholm	7.5	.2	—	—	—	T	75	Sabb	74	10	Sverre Halstensen, 5423 Brandasund
43 kr	Lun	8.4	2.8	—	—	—	P	75	Sabb	69	16	Andreas Aga, 5420 Rubbestadneset
45 å	Lillian	8.0	2.5	—	—	—	T	72	Sabb	72	10	Ingolf Johansen, 5419 Fitjar
46 å	Snøggen	7.2	3.0	—	—	—	P	84	Yanmar	84	33	Leif Waage, 5423 Brandasund
49 kr	Kastevik	* 10.0	3.3	1.3	—	—	P	80	Perkin	79	95	Waage P/R, (Øystein Waage), 5423 Brandasund
52 å	Veslegut	5.6	1.9	—	—	—	T	78	Sabb	77	10	Kjell Ove Seglem, 5419 Fitjar
54 å	Mona	6.9	2.3	—	—	—	P	79	Sabb	78	18	Sigmund Halsteinsen, 5423 Brandasund
58 å	Yarp	6.9	2.2	—	—	—	T	73	Sabb	73	10	Arne Røyroy, 5419 Fitjar
60 kr	Prøven	8.7	2.8	—	—	—	T	78	Sabb	78	22	Magnus Waage, 5423 Brandasund
61 å	Fangst	7.8	2.5	—	—	—	T	80	Sabb	79	22	Magnus Waage, 5423 Brandasund
64 kr	Seløybuen	* 8.8	3.1	—	—	—	P	82	Ford	82	85	Oskar Sørvik D.Y., 5423 Brandasund
65 kr	Brandasund	* 10.0	3.2	—	13	—	P	80	Ford	80	80	Alf Martin Waage, 5423 Brandasund
68	Markus	7.9	2.8	—	—	—	P	73	Sabb	73	22	Knut R.Aga, 5420 Rubbestadneset
70 å	Sputnik	5.8	—	—	—	—	T	—	Sabb	76	10	Peder P.Aga, 5420 Rubbestadneset
71 å	Tina	6.8	2.1	—	—	—	P	72	Yanmar	80	20	Omar Sørvik, Vesterheim, 5410 Sagvåg
99 å	Terten	6.5	2.0	—	—	—	T	65	Marna	65	8	Magnus R.Waage, 5423 Brandasund
113 kr	Bergblom	* 11.2	3.3	—	13	—	S	67	Scania	—	135	Magne Kvernenes, 5423 Brandasund
116 å	Siglegutt	7.2	2.3	—	—	—	T	69	Sabb	75	10	Gunnar Siglen P/R, 5419 Fitjar
233 å	Bruse	5.9	1.5	—	—	—	T	47	Sabb	75	10	Gunnar Siglen, 5419 Fitjar
274 å	Kjell	6.9	2.1	—	—	—	T	58	Sabb	40	5	Magnus Halstensen, 5423 Brandasund

## H-FS Fusa

Farkostens nummer, type og navn	Meter			Tonn	Matr.	Bygge- år	Motor			Eierens (den korresponderende reder) navn og postadresse
	Lengde	Bredde	Dybde				Merke	Byggeår	H.K.	

## H-FS Fusa — tilsynsmann: F.retfl. Fusa, 5670 Fusa

1	Lyngnes	* 11.0	3.6	—	9	—	P	81	Perkin	68	65	Olav Åsvang, 5676 Baldersheim
2	å Snål	6.5	2.2	—	—	—	T	62	Marna	62	8	Magnus O.Nordtveit, 5677 Nordtveitgrend
3	Monå	7.8	2.8	—	—	—	P	87	Sabb	87	45	Steinar Rosvold, 5670 Fusa
4	kr Bjørnefjord	* 9.7	3.4	—	—	—	P	79	Perkin	79	62	Ivar Aarvik, 5676 Baldersheim
5	å Aktiv	6.5	2.2	—	—	—	T	69	Sabb	60	8	Tor Meidell, Sundvord, 5677 Nordtveitgrend
6	Storebas	* 8.7	3.0	.9	—	—	P	89	Yanmar	89	140	Sverre Holmefjord, 5640 Eikelandsosen
7	Ole	* 7.8	3.0	.9	—	—	P	89	Yanmar	89	135	Arne Ådland, 5640 Eikelandsosen
10	å Nusse	4.7	1.5	—	—	—	T	80	Honda	80	7	Sverre Holmefjord, 5640 Eikelandsosen
16	s Morgon	* 15.0	4.7	—	—	—	T	37	Wichm	27	25	Hans J.Nordtveit P/R, 5677 Nordtveitgrend
18	å Kato	* 7.5	2.4	—	—	—	P	78	BMW	77	36	Trygve Boge, Bogavik, 5648 Holmefjord
19	g Sleipner 2	10.6	3.1	—	—	—	T	54	Volvo	—	115	Jarle Håvik, 5677 Nordtveitgrend
21	Sjøgutt	7.2	2.5	—	—	—	T	79	Volvo	76	25	Rolf E.Nesbø, 5673 Strandvik
23	kr Tøffe II	7.3	2.6	—	—	—	P	85	Sabb	85	30	Olav Bråten, 5674 Sævareid
24	å Prikken	7.1	2.5	—	—	—	T	75	Sabb	78	22	Harald Nygård, 5674 Sævareid
26	kr Veslebas	* 8.4	2.7	—	—	—	P	82	BMW	82	45	Sverre Holmefjord, 5640 Eikelandsosen
28	å Måken	5.0	1.5	—	—	—	P	81	Evinr	81	8	Johannes Ådland, 5648 Holmefjord
31	å Loddebåt	5.6	1.8	—	—	—	T	60	Marna	60	24	Peder Lundberg, 5676 Baldersheim
36	kr Bergvik	7.8	2.6	—	—	—	P	81	Sabb	81	30	Georg Vågen, Sundvord, 5677 Nordtveitgrend
37	å Ole	5.6	1.7	—	—	—	P	70	Sabb	70	8	Olav Bråten, 5674 Sævareid
38	s Boknaskøyten	* 15.1	5.0	—	24	—	T	57	Union	56	100	Thomas Aadland, 5648 Holmefjord
44	kr Tommeliten	10.0	3.3	—	—	—	T	72	Perkin	72	95	Åge Ådland, 5648 Holmefjord
45	Aktiv II	7.3	2.4	—	—	—	P	81	Sabb	77	10	Tor Meidell, Sundvord, 5677 Nordtveitgrend
46	kr L.O.B.	8.2	2.7	—	—	—	P	72	Perkin	68	36	Lars Berge, Bergsegrend, 5640 Eikelandsosen
48	Vesla	7.5	2.6	—	—	—	P	86	Yanmar	86	55	Endre Holmefjord, Helland, 5640 Eikelandsosen
52	kr Leila	* 7.1	2.3	—	—	—	P	82	Leyl	82	27	Jon Austefjord, 5637 Ølve
55	kr Tor Olav	* 10.0	3.1	—	—	—	T	76	BMC	75	60	Olav Bråten, 5674 Sævareid
60	Norlindo	* 10.8	3.4	—	—	—	T	82	Sabb	78	100	Georg Helland, 5640 Eikelandsosen
65	å Hubro	6.4	1.6	—	—	—	T	56	Sabb	56	8	Jon Austefjord, Lygrenes, 5677 Nordtveitgrend
85	Kobben	* 9.6	2.9	—	8	—	P	73	Ford	77	100	Johs Nordtveit, 5677 Nordtveitgrend
92	å Ønske	6.9	2.3	—	—	—	T	64	Sabb	71	10	Georg Vågen, Sundvord, 5677 Nordtveitgrend

## H-G Granvin — tilsynsmann: Mæland, Hans J., 5736 Granvin

2	Snue	* 10.6	3.8	—	14	—	P	79	Volvo	79	156	Teodor Kvandal, 5739 Kvanndal
---	------	--------	-----	---	----	---	---	----	-------	----	-----	-------------------------------

## H-J Jondal — tilsynsmann: Fiskerisjefen i Hordaland, Boks 4122, 5023 Bergen

## H-K Kvinnherad — tilsynsmann: F.retfl. Kvinnherad, 5430 Bremnes

1	kr Børre	* 11.6	3.7	—	20	—	T	74	Sabb	74	130	Tor Egil Ommer P/R, 5455 Halsnøy Kloster
2	k Laien	* 14.3	4.5	—	24	—	T	50	Volvo	74	180	Osvold Emil Sjø, 5455 Halsnøy Kloster
3	Mailiss	* 9.2	3.1	.8	—	—	T	72	Perkin	72	145	Eilif Sjø, 5455 Halsnøy Kloster
5	å Truls	5.3	1.8	—	—	—	T	72	Mercur	74	4	Einar J.Eide, 5455 Halsnøy Kloster
6	å Sjø Junior	6.2	2.1	—	—	—	P	77	Sabb	77	10	Jan Gunnar Sjø, 5455 Halsnøy Kloster
7	kr Benjako	* 12.5	3.8	—	15	—	T	77	Perkin	75	140	Otto Benjaminson P/R, 5455 Halsnøy Kloster
8	kr Øyvind	9.1	3.0	—	—	—	T	85	Sabb	83	78	Leif Signe Sjø, 5454 Sæbøvik
9	å Lettbaaten	5.9	2.2	—	—	—	P	73	Sabb	73	10	Johannes G.Tofte, Toftevåg, 5454 Sæbøvik
12	kr Sigra	* 15.7	5.1	—	24	—	T	37	Normo	69	120	Magne Tofte, Toftevåg, 5454 Sæbøvik
13	g Tor	7.2	2.2	—	—	—	T	60	Marna	62	5	Alfred Pedersen, Toftevåg, 5454 Sæbøvik
14	å Festus	8.2	2.9	—	—	—	T	56	Marna	56	24	Kåre Vevik, 5460 Husnes
15	å Sleipner	7.2	2.2	—	—	—	T	30	Sleipn	31	6	Olav Nerhus, 5475 Ænes
16	kr Tvende	* 9.9	3.4	—	—	—	P	79	Leyl	—	60	Even Heimstad, Valen, 5451 Valen
17	Kamerat	7.4	2.7	—	—	—	P	88	Mitsub	88	45	Samson Hamarhaug, 5637 Ølve
18	Helgeroa	* 9.1	2.9	—	—	—	T	76	Ford	76	40	Sigve Landa, 5454 Sæbøvik

# Hordaland

## H-K Kvinnerad

Farkostens nummer, type og navn	Meter			Tonn	Matr.	Bygge- år	Motor			Eierens (den korresponderende reder) navn og postadresse		
	Lengde	Bredde	Dybde				I	II	Merke		Byggeår	H.K.
19 å	Gislaug	* 8.8	2.7	1.1	—	—	T	66	Sabb	78	30	Oddvar A.Eide, 5455 Halsnøy Kloster
21 å	Lunteren	8.4	2.7	—	—	—	P	75	Sabb	75	30	Jens Olsen Vik, 5470 Rosendal
23 kr	Tor	7.7	2.8	—	—	—	P	80	Ford	80	68	Magne Tofte, Toftevåg, 5454 Sæbøvik
24 å	Isotop	6.9	2.2	—	—	—	P	83	Merc	83	72	Egon Handeland, Langgt 3, 5460 Husnes
25 å	Tor	6.5	2.2	—	—	—	T	46	Marna	59	6	Alf Nordhus, 5459 Fjelberg
26 kr	Vidar	7.9	2.7	—	—	—	P	74	Sabb	74	30	Malvin Isdal, 5455 Halsnøy Kloster
27 kr	Sjoen	* 7.8	2.8	—	—	—	P	79	Ford	79	68	Atle Dag Sjo P/R, 5454 Sæbøvik
28 g	Egil	8.4	3.1	—	—	—	T	—	Perkin	—	48	Tor Egil Ommer P/R, 5455 Halsnøy Kloster
29	Lillian	* 8.2	2.5	—	—	—	T	78	Sabb	81	30	Paul Skorpen, 5473 Snilsveitøy
31 å	Kvikk	7.8	2.5	—	—	—	T	70	Volvo	71	36	Martha Kristensen, 5455 Halsnøy Kloster
32 kr	Per Magne	* 7.5	2.7	—	—	—	P	82	Ford	82	85	Magne Sjo P/R, 5454 Sæbøvik
34 å	Geir	6.2	2.0	—	—	—	T	66	Sabb	70	8	Einar Hammerhaug, 5637 Ølve
35 g	Lindar	8.7	3.1	—	—	—	T	—	Volvo	72	78	Arne Legland, 5463 Uskedalen
37 kr	Halsnøybuen	* 10.0	3.2	—	—	—	T	81	Volvo	81	86	Magne Sjo P/R, 5454 Sæbøvik
38 kr	Tone	9.1	3.0	—	—	—	T	71	Sabb	71	30	Kåre Kristensen, 5455 Halsnøy Kloster
39 å	Seien	6.2	1.9	—	—	—	T	65	Sabb	58	4	Konrad Hammerhaug, 5637 Ølve
40 å	Lettbåt	5.6	1.8	—	—	—	T	55	Marna	54	16	Knut Sæbø, 5459 Fjelberg
41 å	Brislingbas	7.8	2.8	—	—	—	T	60	Sabb	79	22	Toralf Holmedal P/R, 5453 Utåker
42 kr	Sjøgut	7.5	2.5	—	—	—	T	75	Sabb	89	10	Edvard Hammerhaug, 5637 Ølve
43 å	Olaug	5.6	1.8	—	—	—	T	60	Marna	59	8	Hans Henrik Meyer Eide, 5454 Sæbøvik
44	Sjøar	7.3	2.1	—	—	—	P	75	Ford	87	50	Anne Bergsvåg, 5637 Ølve
45	Birger Jr.	8.6	3.3	—	—	—	P	86	Sabb	85	85	Bjørn Isdal, 5455 Halsnøy Kloster
46 å	Steinar	8.7	2.8	—	—	—	T	75	Sabb	75	22	Alf Nordhus, 5459 Fjelberg
47 å	Laksen	5.3	1.7	—	—	—	T	68	Honda	77	7	Idar Irgens, 5455 Halsnøy Kloster
48 å	Geir	5.9	1.8	—	—	—	T	54	Marna	54	24	Geir Isdal, 5463 Uskedalen
49 å	Vidar	9.1	2.8	—	—	—	T	65	Sabb	83	30	Kåre Kristensen, 5455 Halsnøy Kloster
50 å	Knut	6.9	2.5	—	—	—	T	66	Marna	—	8	Knut Sæbø, 5459 Fjelberg
52 k	Fjelldur	* 21.5	5.4	—	49	—	T	54	GM	74	365	Kjell Henning Sjo P/R, 5454 Sæbøvik
53 kr	Våganes	* 10.5	3.8	—	14	—	T	81	Leyl	81	97	Eilif Sjo, Slettanesvn 26, 5452 Sandvoll
54 å	Odin	6.5	2.5	—	—	—	P	72	Volvo	72	25	Olav Nerhus P/R, 5475 Ånes
55 å	Leiken	6.2	1.8	—	—	—	T	—	Marna	63	5	Peder Olav Bjørgen, 5457 Høylandsbygd
56 å	Ole	6.4	2.0	—	—	—	T	—	Sabb	—	8	Ole T. Erslund, 5452 Sandvoll i Shl.
57 kr	Anne	7.8	2.5	—	—	—	P	72	Sabb	72	22	Ingolf Møller, 5457 Høylandsbygd
59 å	Ålen	6.2	1.5	—	—	—	T	67	Marna	67	5	Johannes A. Eide, 5455 Halsnøy Kloster
63 å	Lillelom	5.3	1.5	—	—	—	T	55	Sleipn	55	3	Olav Lygre, Toftevåg, 5454 Sæbøvik
65 kr	Roald	10.3	3.2	—	—	—	T	63	Ford	—	68	Kåre Isdal, 5463 Uskedalen
66 kr	Kjellrun	* 9.7	3.2	—	—	—	P	80	Ford	80	68	Johannes Fagerlid, 5470 Rosendal
69 å	Sabben	5.9	1.2	—	—	—	T	62	Sabb	62	8	Jens Vik, 5470 Rosendal
70	Andre	7.8	3.0	—	—	—	P	85	Perkin	67	115	Einar Isdal, 5455 Halsnøy Kloster
71 k	Vestbrona	* 19.5	4.8	—	35	—	T	14	Man	83	400	Onar Sjo P/R, 5454 Sæbøvik
72 å	Hjm	4.3	1.7	—	—	—	P	78	Johns	74	25	Harry Moss, 5637 Ølve
73 å	Vårsol	* 6.9	2.2	—	—	—	P	71	Sabb	81	10	Johs. Øye, 5470 Rosendal
74 kr	Remi Junior	* 10.2	3.3	—	13	—	P	81	Bedf	72	102	Onar Sjo P/R, 5454 Sæbøvik
78	Janne	* 9.8	3.6	—	—	—	P	81	Ford	80	100	Bjørn Isdal, 5455 Halsnøy Kloster
80 å	Rex	6.6	2.2	—	—	—	T	82	Sabb	81	10	Øystein Øye, 5470 Rosendal
81 å	Turid	7.2	2.2	—	—	—	T	52	Sabb	52	5	Harald Irgens P/R, 5455 Halsnøy Kloster
85 kr	Kivi	* 10.2	3.7	—	—	—	P	84	Ford	83	108	Arne Legland P/R, 5463 Uskedalen
86 å	Tøffen	7.6	2.3	—	—	—	T	75	Yanmar	81	15	Tjerand Eide, 5455 Halsnøy Kloster
89	Tony	* 8.6	2.9	—	—	—	P	82	BMC	76	60	Oddmund Sjo P/R, 5455 Halsnøy Kloster
90	Halsøyjenta	* 10.3	3.2	1.5	—	—	P	85	Perkin	85	109	Kjell Kristensen, 5455 Halsnøy Kloster
91 å	Haavik	7.9	2.6	—	—	—	T	79	Perkin	79	36	Hermann Haavik, 5637 Ølve
92 k	Mot Jr	* 18.3	5.4	—	36	—	T	59	Volvo	89	367	Sveinung Heimstad, 5451 Valen
101 å	Leik	7.5	2.2	—	—	—	T	45	Sabb	43	4	Ivar Vevik, 5474 Løfallstrand
132 kr	Aasgrund	* 19.5	5.3	—	46	—	T	54	Alpha	54	180	Aasgrund P/R, (Oddmund Sjo), 5455 Halsnøy Kloster
155 s	Niagara	* 13.1	5.1	—	19	—	T	13	Union	50	30	Magne Tofte, Toftevåg, 5454 Sæbøvik
156 å	Ternen	6.2	2.2	—	—	—	T	20	Popul	20	4	Magne Tofte, Toftevåg, 5454 Sæbøvik
166 å	Solo	6.2	1.5	—	—	—	T	48	Stord	40	3	Ingolf Sjo, 5454 Sæbøvik
172 å	Finn	5.8	1.8	—	—	—	T	59	FM	50	4	Jarle O.Håvik, 5637 Ølve
180 kr	Tunfisk	* 19.6	5.4	—	49	—	T	53	Cumm	89	500	Johnny Magne Sjo P/R, 5455 Halsnøy Kloster
196 å	Fisk	5.6	1.5	—	—	—	T	48	Sleipn	48	5	Selmer Rygh, 5454 Sæbøvik
212 å	Fisk	5.0	1.5	—	—	—	T	—	Motor	67	5	I.Irgens, 5455 Halsnøy Kloster
216 å	Bruse	6.9	2.2	—	—	—	T	52	Sabb	63	8	Paul Skorpen, 5473 Snilsveitøy

## H-KM Kvam

Farkostens nummer, type og navn	Meter			Tonn		Matr. I	Matr. II	Bygge- år	Motor			Eierens (den korresponderende reder) navn og postadresse
	Lengde	Bredde	Dybde	I	II				Merke	Byggeår	H.K.	
<b>H-KM Kvam</b> — tilsynsmann: Handegård, Kåre, 5610 Øystese												
3	Pedro	* 12.0	3.9	1.8	14	—	T	86	Volvo	72	200	J.Pedersen & Sønn P/R, (J.Pedersen), 5600 Norheimsund
4	kr Petra	* 10.5	3.1	—	9	—	T	77	Perkin	77	160	Arve Kyrkjøide, 5630 Strandebarne
5	g Ole	7.3	2.7	—	—	—	T	64	Sabb	58	8	Jarle Ole Arnesen, Lupsa, 5610 Øystese
6	kr Viksebuen	* 9.4	3.0	—	—	—	T	79	Ford	79	68	Ingolf Nordveit, 5633 Mundheim
9	Mira	7.4	2.7	—	—	—	P	84	Bukh	84	48	Sverre Botnen, 5610 Øystese
10	Bintang	* 9.7	3.0	—	—	—	T	65	Sabb	72	68	Olav Madsen, 5610 Øystese
11	kr Toskjær	8.4	3.0	—	—	—	P	87	Volvo	87	105	Gunnar L.Aksnes, 5600 Norheimsund
13	å Haugland	8.4	2.5	—	—	—	T	54	Sabb	54	6	Karl Haugland, 5632 Omastrand
18	å Ternen	* 7.4	2.6	—	—	—	P	83	Yanmar	83	33	Bjørn Børvæn, Seland, 5600 Norheimsund
19	å Falken	* 7.3	2.7	—	—	—	T	78	Yanmar	76	22	Gunnar L.Aksnes, 5600 Norheimsund
28	å Falk	5.6	1.8	—	—	—	T	65	Sabb	73	10	Alf Nernes, 5633 Mundheim
30	Kvamøy	* 9.4	3.0	—	7	—	P	77	Ford	76	68	Olav Kvamsøy, 5610 Øystese
42	å Hildur	* 7.6	2.7	—	—	—	P	67	Sabb	63	16	Trond Sandven, 5600 Norheimsund

**H-L Lindås** — tilsynsmann: F.retll. Lindås, Rådhuset, 5100 Isdalstø

2	å Start	8.5	2.5	—	—	—	T	45	Sabb	62	5	Gunnleif Nesbø, 5167 Ostereidet
3	kr Andungen	6.9	2.4	—	—	—	P	77	Sabb	76	22	Ivar Andås, 5167 Ostereidet
4	kr Austfjordgut	9.4	3.0	—	—	—	T	64	Ford	77	100	Magne Stall P/R, Austfjordgrend, 5167 Ostereidet
7	kr Nesbuen	* 9.9	3.0	.9	—	—	P	85	Perkin	85	72	Olav Andås, Nesbø, 5167 Ostereidet
13	å Gubben	7.2	2.1	—	—	—	T	59	Marna	59	5	Sverre Sævrås, 5149 Myking
15	kr Vigre	* 8.8	2.6	—	—	—	T	75	Ford	75	74	Jan Røssang, 5167 Ostereidet
18	kr Traust	8.0	2.8	—	—	—	P	77	Sabb	77	22	Ivar O.Hindenes, 5167 Ostereidet
19	kr Leika	8.9	3.1	—	—	—	P	77	Merc	64	110	Odd Hindenes, 5167 Ostereidet
20	ht Nessefjord	* 46.5	9.4	4.9	299	—	S	77	MAK	76	1500	K/S Nessefjord A/S, Pb 4051 Dreggen, 5023 Bergen
22	Snøgg	8.4	3.0	—	—	—	P	82	Sole	82	104	Johannes Vatnøy, 5103 Seim
23	å Kvikv	5.3	1.5	—	—	—	T	82	Marin	80	5	Ole Magnus Leknes, 5164 Hjelmas
27	Karino	* 8.9	2.9	—	—	—	P	75	Ford	75	180	John Rongevær, Kvamsvåg, 5102 Alversund
29	å Hauk	8.4	2.8	—	—	—	T	37	Rapp	37	7	Johan Haugstad, 5103 Seim
30	å Aløyppen	6.2	2.3	—	—	—	P	83	Sole	83	21	John Rongevær, Kvamsvåg, 5102 Alversund
42	å Losen	5.6	1.7	—	—	—	T	—	Lauws	—	3	H.Eidsnes, 5160 Eikangervåg
45	Øyavåg	* 10.6	3.4	—	—	—	P	79	MWM	79	102	Liv-Kari Ness P/R, Grønffjellet 27, 5150 Lindås
69	kr Nykon	8.5	2.5	—	—	—	T	75	Sabb	75	22	Ole Magnus Leknes, 5164 Hjelmas
72	å Von	6.4	2.6	—	—	—	T	64	Sabb	64	8	A.Askeland, 5167 Ostereidet
73	å Fisk	5.0	1.5	—	—	—	T	65	Evinr	65	3	Ole Vik, 5164 Hjelmas

**H-MD Modalen** — tilsynsmann: Neset, Hans Jørgen, 5170 Modalen**H-MF Masfjorden** — tilsynsmann: F.retll. Masfjorden, Rådhuset, 5100 Isdalstø

4	å Bamse	6.2	2.5	—	—	—	T	65	Yanmar	75	20	Leif Inge Fagervik, 5190 Risnes
5	g Hild	8.8	3.2	—	—	—	T	32	Sabb	75	22	Malmfred Vågseth, 5197 Hogsvær
10	å Teist	7.2	2.5	—	—	—	T	54	Sabb	71	10	Sjur Vågseth, 5190 Risnes
11	Sjøsprøyt	6.5	2.2	—	—	—	P	75	Sabb	58	16	Ingolf Kvinge, 5180 Masfjordnes
12	å Svanen	5.9	2.2	—	—	—	T	60	Sabb	82	18	Jan Færevåg, 5180 Masfjordnes
14	å Småen	5.6	1.5	—	—	—	T	66	Johns	80	7	Gustav Tvedt, 5180 Masfjordnes
17	k Sørvåg	* 11.6	3.6	1.9	—	—	T	83	Ford	83	107	Jan Færevaa, 5180 Masfjordnes
21	å Anja	7.1	2.2	—	—	—	T	58	Yanmar	76	10	Reidar Rambjørg, 5190 Risnes
30	kr Maya	* 9.9	2.9	.7	—	—	P	85	Sabb	85	65	Leif I.Fagervik, 5190 Risnes
32	kr Vågen	7.4	2.7	—	—	—	P	85	Yanmar	85	66	Ingar Sandnes, 5197 Hogsvær
48	å Våg	5.9	1.9	—	—	—	T	58	Marna	58	4	Malmfred Vågseth, 5197 Hogsvær

# Hordaland

## H-ML Meland

Farkostens nummer, type og navn	Meter			Tonn		Matr.	Bygge- år	Motor		Eierens (den korresponderende reder) navn og postadresse
	Langde	Bredde	Dybde	I	II			Merke	Byggeår	

### H-ML Meland — tilsynsmann: Sudmann, Rolf, 5110 Frekhaug

1 s	Solundøy	* 16.5	5.3	—	24	—	T	42	Wichm	62	135	Ingvald Flatøy P/R, 5113 Flatøy
4	Skarven	7.2	2.1	—	—	—	T	60	Sleipn	66	8	Bernt K.Skjelanger, Husebø, 5112 Rosslund
6 å	Braute	10.0	2.9	—	—	—	T	60	Perkin	60	80	Ingvald Flatøy P/R, 5113 Flatøy
7 å	Solberg Junior	* 12.5	4.1	1.5	—	—	P	86	Cumm	86	152	Kurt M.Solberg, 5113 Flatøy
21 å	Sjøblomsten	5.6	2.0	—	—	—	P	69	Marna	58	32	Trygve Hansen P/R, 5113 Flatøy

### H-O Os — tilsynsmann: F.retth. Os, 5200 Os

1 å	Henrik	8.0	2.5	—	—	—	P	80	Sabb	80	12	Henrik Eidsvik, 5222 Nordstrøno
3 å	Emma	6.2	1.8	—	—	—	P	66	Sabb	66	22	Magne Balland, 5215 Lysekloster
4 k	Grønholm	* 19.8	4.8	—	38	—	T	40	Normo	66	210	Inge Solesvik, 5222 Nordstrøno
5	Hargun	* 64.4	10.0	—	1261	—	S	52	MWM	71	2400	K/S A/S Hargun, (Jonny Garvik), 5228 Lepsøy
6 å	Stompen	6.1	2.0	—	—	—	T	65	Sabb	65	8	Jarle Lund, Røttingen, 5228 Lepsøy
7 kr	Viktor	* 9.3	3.2	—	—	—	P	79	Sabb	79	68	Lars Askvik, 5220 Hagavik
8	Fia	8.0	2.7	—	—	—	P	76	Sabb	76	30	Leif Arne Røttingen, 5228 Lepsøy
9 å	Nutte	5.6	1.8	—	—	—	T	63	Sabb	63	8	Einar Drage, 5228 Lepsøy
10 å	Solgutt	5.6	1.8	—	—	—	T	52	Sabb	73	10	Johs.Forstrønen, 5222 Nordstrøno
11 å	Nyglo	5.9	1.8	—	—	—	T	64	Sabb	81	10	Kenneth J.Garvik, 5228 Lepsøy
12	Lysøy	* 10.6	3.7	—	11	—	A	75	MWM	89	122	Hans O.Skorpen, 5215 Lysekloster
13 kr	Magne	* 10.4	3.3	1.1	—	—	P	80	Perkin	80	81	Magne Aasen, 5228 Lepsøy
14 å	Øynes	* 7.2	2.3	—	—	—	T	81	Yanmar	81	22	Jonh Bruarøy, 5228 Lepsøy
15 å	Kaia	6.5	1.1	—	—	—	T	61	Sabb	74	10	Jan Kåre Østervold, 5228 Lepsøy
16 å	Bruse	7.5	2.2	—	—	—	T	52	Sleipn	55	8	Hans H.Skorpen, 5222 Nordstrøno
18 å	Øygutt	* 8.1	2.8	—	—	—	T	71	Sabb	71	22	Erling Bruarøy, 5228 Lepsøy
19 kr	Terje	9.6	3.2	—	—	—	T	70	Perkin	70	35	Erling Askvik, 5220 Hagavik
21 å	Pre-Lyn	5.0	1.8	—	—	—	T	68	Sabb	74	10	Jarle Vedholm, 5228 Lepsøy
25 kr	Shanty	* 19.5	5.4	—	44	—	T	55	Cumm	77	275	Johannes Lie P/R, 5227 Søre Neset
26	Frikk	8.8	3.2	—	—	—	P	88	Perkin	88	81	Anne Marie Skorpen, 5215 Lysekloster
27	Torsnes	* 7.1	2.6	—	—	—	P	80	Yanmar	80	33	Asbjørn Aasen, 5228 Lepsøy
28 å	Grotten	6.9	2.2	—	—	—	P	—	Sabb	68	16	Olav Skorpen, 5215 Lysekloster
30 å	Truls	7.8	2.5	—	—	—	T	67	Sabb	63	6	Jonas Bruarøy, 5228 Lepsøy
32 kr	Jæssing	8.8	2.8	—	—	—	T	72	Ford	74	68	John Lie P/R, 5227 Søre Neset
33 kr	Vargavåg	* 8.0	2.7	—	—	—	P	75	Sabb	75	22	Harald H. Lunde, 5227 Søre Neset
34	Geir Erik	* 9.4	3.2	—	8	—	P	78	Sabb	89	85	Elling Johannes Røttingen, 5228 Lepsøy
35 å	Tor	8.1	2.5	—	—	—	T	44	Sabb	36	5	Johs.E.røttingen, 5228 Lepsøy
36 kr	Draugen	8.4	2.5	—	—	—	T	76	Merc	72	65	Harald Førde, 5228 Lepsøy
37	Janika	8.1	2.8	—	—	—	T	72	BMC	80	50	Erling Ingmar Røttingen, 5228 Lepsøy
39 å	Annarild	5.9	2.0	—	—	—	T	59	Sabb	74	10	Peder Henriksen, Sundøy, 5228 Lepsøy
40 kr	Frend	* 7.7	2.7	—	—	—	P	78	Ford	74	68	Jon Elias Skåtøy, Drange, 5215 Lysekloster
41 å	Lonen	5.0	1.2	—	—	—	P	80	Marin	80	30	Johannes Lund, Lund, 5200 Os
42	Jorunn R.	8.4	2.8	—	—	—	P	78	Leyl	78	37	Jens K.røttingen, 5228 Lepsøy
43 kr	Fram	10.0	2.8	—	—	—	T	77	Ford	77	68	Håkon Røttingen, 5228 Lepsøy
44 å	Harald	5.9	1.8	—	—	—	T	64	Sabb	64	8	Johannes Førde, 5228 Lepsøy
45 kr	Grete	11.1	2.7	—	—	—	T	—	Brunv	48	28	Jonny Garvik, 5228 Lepsøy
46 s	Duen	9.3	3.1	—	—	—	T	37	Wichm	45	12	Jonas Bruarøy, 5228 Lepsøy
47 k	Banken	* 19.8	5.1	—	37	—	T	28	Caterp	65	300	Mikal Eidsvik, 5222 Nordstrøno
50 s	Ida K	* 11.5	4.5	—	14	—	T	17	Volvo	74	100	Torbjørn Klyve, 5228 Lepsøy
60	Malinn	* 8.7	2.6	—	—	—	P	83	Perkin	83	81	Per Storebø, 5228 Lepsøy
67 kr	Pelu	* 9.4	3.2	1.2	—	—	P	88	Perkin	88	76	Petra M.Lunde, Boks 26, 5227 Søre Neset
83 kr	Fram	6.8	2.7	—	—	—	T	—	Sabb	74	22	Håkon Røttingen, 5228 Lepsøy
88	Rio Grande	* 9.0	2.9	—	6	—	P	77	Ford	77	80	Bjarne Nordstrønen, 5222 Nordstrøno
89 kr	Fortun	9.4	2.8	—	—	—	P	73	Sabb	83	30	Johannes Forstrønen, 5222 Nordstrøno
92 å	Måken	5.9	2.2	—	—	—	T	59	Wiscon	59	4	Ole E.Søviknes, 5215 Lysekloster
98	Svenja	* 8.6	2.7	—	5	—	P	79	Sabb	79	100	Jarle Lund, 5228 Lepsøy

## H-OA Odda

Farkostens nummer, type og navn	Meter			Tonn	Matr.	Bygge- år	Motor		Eierens (den korresponderende reder) navn og postadresse
	Lengde	Bredde	Dybde				Merke	Byggeår	

**H-OA Odda** — tilsynsmann: Sandvin, Ola, Odda Kommunekasse, 5751 Odda

**H-OR Osterøy** — tilsynsmann: Lone, Arnhild Tryti, 5250 Lonevåg

2	Håbrann	*	8.0	2.6	—	—	—	P	80	Sabb	80	42	Bjørne Låstad, 5250 Lonevåg
3	å Pann		5.6	1.8	—	—	—	T	53	Sabb	53	4	Thor S.Hetlevik, 5248 Haus
5	å Knerten		4.4	1.7	—	—	—	P	79	Yamaha	79	5	Aslak Dyrkolbotn, 5256 Tyssebotnen
7	å Fram		5.9	1.8	—	—	—	T	77	Evinr	79	6	Harald Kleivland, 5256 Tyssebotnen
18	Silvak	*	10.6	4.2	1.4	14	—	P	88	Cummin	88	115	Aslak Dyrkolbotn, 5256 Tyssebotnen
25	å Trond		5.9	1.5	—	—	—	T	57	Cresc	68	4	Osvald Hjellvik, Hamreplass, 5240 Valestr.fossen
26	å John		5.9	1.6	—	—	—	T	63	Mercur	65	6	John J.Hundhammer, 5248 Haus
27	å Bjarne		5.6	1.4	—	—	—	T	64	Cresc	67	4	Bjarne Hjellvik, 5245 Raknesvåg

**H-R Radøy** — tilsynsmann: F.retll. Radøy, 5133 Fedje

1	g Roald		9.1	2.8	—	—	—	T	45	Sabb	75	30	Sverre Marøy, 5125 Bøvågen
2	å Alf		5.9	1.8	—	—	—	T	50	Sleipn	50	3	Knut Haugland, 5125 Bøvågen
3	Snål		7.3	2.3	—	—	—	P	88	Bedf	80	98	Bjørnar Halland, 5120 Manger
4	kr Bris	*	9.4	3.0	—	—	—	P	79	Perkin	81	120	Herleiv Halland, 5120 Manger
6	å Laksen		4.5	1.4	—	—	—	P	69	Evinr	69	18	Anders Bognøy, 5120 Manger
9	kr Solbris		8.1	2.7	—	—	—	T	62	Sabb	62	6	Mons Marøy, 5125 Bøvågen
16	Nor		8.2	3.0	—	—	—	P	80	Perkin	82	81	Johs. Haugland P/R, Birkeland, 5120 Manger
20	å Merit		6.4	2.1	—	—	—	T	59	Sabb	79	10	Otto Hansen, Straume, 5127 Sletta
25	å Snogger		5.2	1.6	—	—	—	P	80	Johns	79	10	Henry M. Vågenes, 5120 Manger
33	kr Måken	*	9.4	3.0	—	—	—	P	79	Ford	79	68	Anders Bognøy, 5120 Manger
36	å Skom		6.2	1.9	—	—	—	T	62	FM	62	6	Anders Bognøy, 5120 Manger
37	kr Kari-Ann		6.7	2.2	—	—	—	P	88	Sabb	88	10	Atle Sivertsen, Vågenes, 5120 Manger
38	Havgutt	*	7.4	2.5	—	—	—	P	86	Sabb	86	26	Harald Seilfaldet, 5120 Manger
40	å Ellen		6.9	2.0	—	—	—	P	77	Sabb	77	10	Norvald Bø, 5125 Bøvågen
59	å Trond		8.7	2.8	—	—	—	T	57	Sabb	57	6	Reidar Marøy, 5125 Bøvågen
66	å Alken		6.7	1.9	—	—	—	T	61	Sabb	46	4	Einar Lie, 5120 Manger

**H-S Sund** — tilsynsmann: F.retll. Sund, 5382 Skogsvåg

2	å Skom		7.5	2.3	—	—	—	P	75	Sabb	75	22	Sigurd Øvretveit, 5380 Tælavåg
3	å Kadett		4.3	1.7	—	—	—	P	79	Penta	75	12	Reidar Øvretveit, 5380 Tælavåg
4	å Mia		6.4	2.2	—	—	—	P	73	Sabb	71	22	Knut K.Golten, 5386 Glesvær
5	å Flipper		7.8	2.4	—	—	—	T	71	Sabb	77	30	Karl Nilsen, 5386 Glesvær
6	å Sverre		6.9	2.2	—	—	—	T	41	Sabb	61	8	Sigmund Øvretveit, 5380 Tælavåg
7	kr Lomvi		10.6	3.9	—	—	—	P	87	Cumm	87	130	Nils O.Steinsland P/R, 5395 Steinsland
8	Haven		7.4	2.7	—	—	—	P	87	Yanmar	87	77	Wilhelm Hamre, 5395 Steinsland
9	kr Fossekallen	*	8.1	2.4	—	—	—	T	75	Sabb	74	22	Kåre Høyland, 5395 Steinsland
10	å Skarven		7.2	2.2	—	—	—	T	65	Sabb	65	8	Ingvar Nilsen Selstø, 5380 Tælavåg
11	å Elin		5.9	2.1	—	—	—	P	80	Sabb	80	18	Johannes M.Øvretvet, 5380 Tælavåg
12	kr Verdi	*	9.9	3.3	—	—	—	T	82	Perkin	82	95	Anders Magne Steinsland, 5395 Steinsland
13	å Snål		7.2	2.2	—	—	—	T	64	Perkin	64	56	Jon Vardøy, 5398 Stolmen
14	kr Kato	*	9.5	3.1	—	—	—	P	81	Perkin	81	124	Thomas Midtveit, 5395 Steinsland
15	å Aud		6.7	2.1	—	—	—	T	42	Sabb	57	8	Søren Øvretveit, 5380 Tælavåg
16	å Slep		7.0	2.4	—	—	—	T	66	Merc	63	95	Nils A.Hamre, 5395 Steinsland
17	å Lettbåten		5.6	1.8	—	—	—	T	60	Sabb	60	8	Anders Magne, 5395 Steinsland
18	kr Brodd		6.3	2.4	—	—	—	P	87	Yanmar	87	34	Ingvald Thorsen, 5386 Glesvær
19	kr Vågholm		6.9	2.0	—	—	—	P	77	Sabb	77	18	Jan Gunnar Forland, 5395 Steinsland
20	å Oma		7.1	2.3	—	—	—	P	75	Sabb	75	22	Knut Nilsen Golten P/R, 5386 Glesvær
21	å Anita		6.3	2.2	—	—	—	P	71	Sabb	71	10	Nils Kallestad, 5397 Bekkjarvik
22	å Svanen		7.8	2.1	—	—	—	P	69	Sabb	69	20	Leif Skaga, 5382 Skogsvåg
23	å Ludvik		5.0	1.5	—	—	—	P	73	Johns	64	33	Knut K.Golten, 5386 Glesvær

# Hordaland

## H-S Sund

Farkostens nummer, type og navn	Meter			Tonn Matr.		Bygge- år	Motor			Eierens (den korresponderende reder) navn og postadresse	
	Lengde	Bredde	Dybde	I	II		Merke	Byggeår	H.K.		
26 kr Benika	9.4	3.4	—	—	—	P	86	Volvo	86	158	Kåre Lunde, 5395 Steinsland
29 kr Tressgutt	* 9.4	3.2	—	8	—	P	70	Sabb	70	60	Magnus Tofterå, 5397 Bekkjarvik
30 å Sangolt	6.0	2.1	—	—	—	P	77	Perkin	76	95	Hans Lie Sangolt P/R, 5382 Skogsvåg
32 Thore Ingolf	* 14.9	5.8	2.0	24	—	A	86	Scania	86	250	Torfinn Midtveit, 5380 Tørlavåg
33 å Jan	7.1	2.2	—	—	—	T	—	Sabb	60	8	Helge Nordfonn, 5380 Tørlavåg
36 å Per	6.9	2.2	—	—	—	T	68	Sabb	68	8	Hans K.Toft, 5397 Bekkjarvik
37 Rekrutt	* 9.4	3.1	—	—	—	P	79	Ford	79	100	Joleiv Telle, 5380 Tørlavåg
38 å Reflex	6.5	2.5	—	—	—	P	86	Sabb	86	26	Olaf Øvretveit, 5380 Tørlavåg
39 kr Jan	8.4	2.6	—	—	—	T	44	Sabb	—	20	Leonard Toft P/R, 5395 Steinsland
40 å Smotten	5.8	1.8	—	—	—	T	52	Marna	52	5	Hans Arne Skoge, 5382 Skogsvåg
41 å Lisbeth	6.2	1.9	—	—	—	P	70	Perkin	70	95	Torfinn Midtveit, 5380 Tørlavåg
43 å Terna	6.9	2.1	—	—	—	T	75	Sabb	74	10	Sigmund Larsen, 5386 Glesvær
44 kr Gemi	* 9.5	3.1	—	—	—	P	79	Ford	79	67	Olaf Øvretveit, 5380 Tørlavåg
45 kr Su	7.4	2.3	—	—	—	P	78	Sabb	78	10	Lars L.Øvretveit, 5380 Tørlavåg
49 Gullfisk Junior	* 10.6	3.3	—	12	—	T	81	MWM	81	102	Thorvald Andreassen P/R, 5386 Glesvær
50 å Tellefisk	6.2	2.2	—	—	—	T	81	Sabb	81	10	Anders Telle, 5380 Tørlavåg
51 å Øyvind	7.4	2.3	—	—	—	P	76	Sabb	76	22	Leif Telle, 5380 Tørlavåg
53 å Vigdis	7.2	2.2	—	—	—	T	52	Sabb	52	4	Rasmus Øvretveit, 5380 Tørlavåg
54 Morten	6.7	2.0	—	—	—	T	68	Sabb	61	8	Eivind Mortensen, 5386 Glesvær
56 kr Valøy	* 9.8	3.2	—	—	—	P	79	BMC	79	68	Ivar M.Øvretveit, 5380 Tørlavåg
57 å Glup	7.5	2.4	—	—	—	T	81	Sabb	81	22	Olav Drønen, 5386 Glesvær
59 Tørlavåg	* 31.8	6.7	5.6	159	261	S	77	Caterp	74	725	Ole M. Midtveit P/R, 5380 Tørlavåg
60 Høyland Jr.	10.5	4.2	—	—	—	P	85	Perkin	85	182	Magne K. Høyland P/R, 5390 Klokkevik
61 å Øyglint	7.2	2.2	—	—	—	T	61	Sabb	61	8	Gerhard Storebø, Hummelsund, 5395 Steinsland
63 å Fram	6.5	2.0	—	—	—	T	—	Sabb	38	4	Sigurd P.Golten, 5386 Glesvær
64 kr Gøltung	8.1	2.0	—	—	—	P	78	Sabb	78	25	Nils K.P.Golten, 5386 Glesvær
65 å Per	6.2	1.8	—	—	—	T	27	Sleipn	—	4	Nils Eliassen, 5398 Stolmen
66 å Laksen	6.9	2.2	—	—	—	T	63	Sabb	37	4	Paul Trellevik P/R, 5398 Stolmen
67 Kjell	7.8	2.2	—	—	—	P	76	Ford	65	60	Joleiv Telle, 5380 Tørlavåg
68 Fløskjer	7.6	2.7	—	—	—	P	81	Yanmar	81	33	Arne Øvretveit, 5380 Tørlavåg
69 kr Krossfjord	* 46.0	7.6	—	—	463	S	66	Normo	75	1435	Knut W.Hamre, 5395 Steinsland
70 Torsnubb	* 12.8	3.9	—	17	—	P	80	Volvo	80	180	Nils Olav Hufthammer, 5395 Steinsland
71 å Måken	7.3	2.3	—	—	—	T	54	Sabb	54	5	Hans Sæle P/R, 5395 Steinsland
72 G.H.	9.7	3.2	—	—	—	P	81	Ford	81	74	Harald R.Sangolt, 5382 Skogsvåg
73 å Ternholm	9.7	3.0	—	—	—	T	68	Perkin	68	62	Vigurd Toft P/R, 5395 Steinsland
76 Krossfjordfisk	* 7.8	2.6	1.1	—	—	P	82	Sabb	78	68	Knut-Magne Høyland P/R, 5390 Klokkevik
77 kr Frøya	6.2	2.5	—	—	—	P	83	Sabb	83	10	Ingolf Steinsland P/R, 5395 Steinsland
78 Måsen	* 9.9	2.9	—	8	—	P	74	Perkin	77	95	Mathias A.Sangolt, 5382 Skogsvåg
79 å Glimt	6.4	2.1	—	—	—	T	67	Sabb	77	10	Nils Tveit, 5386 Glesvær
81 å Jakk	6.9	1.9	—	—	—	T	38	Sabb	38	4	Nils J.Golten P/R, 5386 Glesvær
83 kr Malmen	* 46.3	7.3	—	301	—	S	65	Wichm	70	1000	A/S Malmen, 5380 Tørlavåg
84 å Maria	5.9	1.8	—	—	—	T	39	Færd	49	5	Mathias I.Sangolt, 5382 Skogsvåg
87 å Sjøblomst	7.2	2.3	—	—	—	T	46	Sabb	46	5	Edvard Øvretveit, 5380 Tørlavåg
90 å Bror	7.2	2.2	—	—	—	T	42	FM	42	6	Johan N.Nipen, 5380 Tørlavåg
91 å Stomperud	5.4	1.6	—	—	—	P	63	Sabb	59	8	Hans Arne Skoge, 5382 Skogsvåg
92 å Støagutt	* 7.8	2.2	—	—	—	T	75	Sabb	74	22	Jan Golten, 5386 Glesvær
95 Johnny	11.6	3.7	—	—	—	P	82	Rolls	72	195	Jan G.Sangolt, 5382 Skogsvåg
96 Turid	7.4	2.7	—	—	—	P	87	Sabb	86	45	Magnar Grotle, 5395 Steinsland
97 å Merkur	5.2	1.7	—	—	—	P	68	Mercur	68	6	Mathias I.Sangolt, 5382 Skogsvåg
98 å Snøggfisk	5.3	1.9	—	—	—	P	84	Merkur	84	25	Otto Isaksen, 5386 Glesvær
99 Porat	7.7	2.7	—	—	—	P	89	Leyl	74	50	Ole N.Midtveit, 5380 Tørlavåg
102 å Inge	7.0	2.0	—	—	—	T	66	Sabb	66	8	Anton Vardøy, 5398 Stolmen
106 å Teddy	5.9	1.8	—	—	—	P	67	Sabb	67	8	Leif Skaga, 5382 Skogsvåg
107 Festus	* 9.9	2.9	—	8	—	P	73	Ford	72	100	Harry H.Telle, 5380 Tørlavåg
111 å Bjørn	5.6	1.5	—	—	—	T	68	Sabb	79	18	Gullbrand Olsen, 5395 Steinsland
113 å Kobben	6.9	2.0	—	—	—	T	70	Sabb	70	8	Johannes S.Øvretveit, 5380 Tørlavåg
114 å Havsul	7.3	2.2	—	—	—	T	63	Sabb	63	8	Alf Hamre, 5395 Steinsland
115 å Snygg	7.6	2.1	—	—	—	T	37	Sabb	70	8	Lars Thomassen Forland, 5395 Steinsland
117 å Oves	5.9	1.8	—	—	—	T	58	Sabb	58	8	Salamon Toft, 5395 Steinsland
121 å Anna Andora	6.9	2.8	—	—	—	T	72	Sabb	83	30	Ivar M.Øvretveit, 5380 Tørlavåg
125 å Bas	6.9	2.2	—	—	—	P	70	Perkin	70	95	Simon Øvretveit, 5380 Tørlavåg
127 å Marg	6.1	2.4	—	—	—	P	84	Sabb	81	10	Arent Arnesen, 5380 Tørlavåg



## H-S Sund

Farkostens nummer, type og navn	Meter			Tonn	Matr.	Bygge- år	Motor			Eierens (den korresponderende reder) navn og postadresse	
	Lengde	Bredde	Dybde				Merke	Byggeår	H.K.		
128	Guliat	7.5	2.3	—	—	P	76	Sabb	76	22	Harald R.Sangolt, 5382 Skogsvåg
129	å Aud	7.2	2.0	—	—	T	59	Sabb	59	8	Andreas Pedersen, 5380 Tørlavåg
137	å Reflex	6.9	2.2	—	—	T	71	Sabb	67	8	Olaf Øvretveit, 5380 Tørlavåg
138	å Svithun	7.8	1.8	—	—	P	68	Sabb	68	8	Simon Øvretveit, 5380 Tørlavåg
139	kr Kent	7.3	2.3	—	—	P	75	Sabb	75	18	Mathias Hagenes, 5380 Tørlavåg
144	å Askeladden	5.0	1.7	—	—	P	78	Volvo	78	20	Ingolf Iversen, 5386 Glesvær
147	å Lavida	10.0	3.0	—	—	S	60	Sabb	62	16	Arne Sæle, 5390 Klokkekarvik
150	å Jadar	* 7.7	2.6	—	—	P	83	Yanmar	83	33	Arvid Steinsland, 5390 Klokkekarvik
152	å Klinken	5.9	2.0	—	—	P	66	Sabb	66	8	Anton Kallestad, 5380 Tørlavåg
153	Per	7.5	2.3	—	—	P	78	Sabb	78	30	Gullbrand Olsen, 5395 Steinsland
154	å Aud	5.1	1.8	—	—	P	72	Yamaha	72	8	Nils Vardøy, 5398 Stolmen
157	å Dennis	4.3	1.2	—	—	P	—	Johns	79	6	Gullbrand Olsen, 5395 Steinsland
159	å Traust	7.0	2.1	—	—	T	62	Sabb	62	8	Arne A.Telle, 5380 Tørlavåg
160	å Rask	6.9	2.0	—	—	P	48	Sabb	66	8	Magne Sangolt P/R, 5382 Skogsvåg
161	kr Mascot	7.8	2.0	—	—	P	77	Sabb	77	10	Reidar Øvretveit, 5380 Tørlavåg
164	Vandla	9.4	2.8	—	—	T	—	Sabb	72	30	Oskar Toft, 5395 Steinsland
168	å Trygg	6.3	2.2	—	—	T	69	Sabb	65	8	Trygve Midtveit, 5380 Tørlavåg
169	å Refleks	5.4	2.0	—	—	P	84	Sabb	75	8	Elias Glesnes, 5380 Tørlavåg
174	å Asita	4.2	1.6	—	—	P	78	Mercur	73	4	Ingolf Isaksen, 5386 Glesvær
176	å Kari	7.5	2.5	—	—	S	67	Sabb	67	8	Hans Lie Sangolt, 5382 Skogsvåg
177	Storegutt	6.9	2.6	—	—	P	81	Ford	80	42	Gerhard Storebø, 5395 Steinsland
179	kr Lerken	7.4	2.3	—	—	P	77	Leyl	70	42	Ole Edvardsen, 5386 Glesvær
183	kr Austefjord	* 12.0	3.4	—	12	T	68	Lister	45	30	Vilhelm Steinsland P/R, 5395 Steinsland
185	å Liv	6.4	2.2	—	—	T	73	Sabb	72	10	Selma Kausland Kleppe, 5390 Klokkekarvik
187	s Lameer	8.7	2.7	—	—	T	52	Deutz	52	25	Johan M.Sangolt, 5382 Skogsvåg
190	å Måken	6.5	2.2	—	—	T	68	Sabb	68	10	Nils Rasmussen, 5386 Glesvær
197	å Normann	7.0	1.5	—	—	T	62	Sabb	58	8	Nils N.Telle P/R, 5380 Tørlavåg
198	å Tass	4.8	1.6	—	—	P	73	Suzuki	72	7	Anton Vardøy, 5398 Stolmen
203	å Hans	7.1	1.9	—	—	T	—	Sabb	—	4	Hans Nilsen P/R, 5395 Steinsland
207	å Må	6.2	2.2	—	—	T	62	Sabb	68	8	Halvard Kleppe, 5390 Klokkekarvik
210	å Odd	6.9	1.8	—	—	T	37	Sabb	64	8	Nils O.Golten P/R, 5386 Glesvær
211	å Knutte	5.7	2.4	—	—	T	67	Sabb	67	8	Ivar Kleppe, 5390 Klokkekarvik
212	å Laksen	6.9	1.5	—	—	T	98	Sabb	38	3	Paul Trellevik P/R, 5398 Stolmen
219	å Nils	6.5	2.2	—	—	T	49	Sabb	49	4	Nils B.Nesse, 5390 Klokkekarvik
220	å Ronen	4.9	1.7	—	—	P	81	Johns	81	15	Arne Høyland, 5390 Klokkekarvik
222	å Marta	7.5	2.2	—	—	T	79	Sabb	68	8	Harry Telle, 5380 Tørlavåg
227	Kobben	7.5	2.3	—	—	P	77	Sabb	77	22	Johannes Høyland, 5390 Klokkekarvik
236	å Fix	6.7	2.1	—	—	T	53	Sabb	50	5	Ivar Forland, Forlandstjø, 5395 Steinsland
243	Bogafisk	8.2	3.1	—	—	P	86	Sabb	86	65	Jarle Glesnes P/R, 5386 Glesvær
244	å Steinar	6.8	2.2	—	—	T	49	Sabb	65	8	Arne J.Steinsland, 5395 Steinsland
248	å Mons	7.2	2.5	—	—	T	41	Sabb	41	10	Mons Monsen, 5397 Bekkjarvik
253	å Otto	7.0	2.3	—	—	T	64	Sabb	64	8	Alfred Midtveit P/R, 5380 Tørlavåg
257	å G M S	6.2	2.0	—	—	T	65	Sabb	65	8	Johan M.Sangolt, 5382 Skogsvåg
265	Pernille	7.1	2.6	—	—	P	82	Yanmar	82	33	Inge Grøhn, 5390 Klokkekarvik
266	å Røff	6.7	2.1	—	—	T	65	Sabb	65	8	Hans I.Steinsland, 5395 Steinsland
271	kr Rosita	7.9	2.7	—	—	P	80	BMC	80	36	Ingolf Isaksen, 5386 Glesvær
281	å Konfirmanten	5.1	1.9	—	—	T	56	Sabb	60	8	Inge Kr.Golten P/R, Golten, 5386 Glesvær
290	å Magne	5.9	2.2	—	—	T	55	Sabb	57	8	M.Tofterå, 5397 Bekkjarvik
291	å Ramona	7.0	2.2	—	—	P	82	Sabb	81	10	Nils Konrad Sæle, 5395 Steinsland
292	å Tor	7.3	2.1	—	—	T	57	Sabb	57	8	Olav J.Børnes, 5390 Klokkekarvik
299	kr Gullfisk	* 8.6	2.7	.6	—	T	59	Sabb	59	16	Thorv.Andreassen P/R, 5386 Glesvær
304	Raunefjord	* 7.4	2.6	—	—	P	83	Yanmar	83	33	Aslak Sangolt, 5382 Skogsvåg
310	å Snål	5.9	1.8	—	—	T	56	Sabb	58	8	Nils K.P.Golten, 5386 Glesvær
313	å Elmer	5.9	1.8	—	—	T	53	Marna	53	8	Johan M.Sangolt, 5382 Skogsvåg

## H-SD Stord — tilsynsman: F.rettl. Stord, 5430 Brennes

1	kr Vonøy	9.4	3.2	—	4	P	68	Thorny	76	50	Fredrik Aasheim, 5410 Sagvåg
4	kr Røstskjær	* 12.8	3.9	—	16	T	38	Leyl	78	160	Bjarne Sæternes, Håvasen 39, 5400 Stord
5	kr Schiøtte	9.4	3.2	—	—	P	76	Sabb	76	68	Gerd Langeland, Sætrevik, 5410 Sagvåg
10	å Johanna	7.2	1.8	—	—	T	57	FM	—	8	Einar Valland, Hornelandsv., 5400 Stord

# Hordaland

## H-SD Stord

Farkostens nummer, type og navn	Meter			Tonn I	Matr. II	Bygge- år	Motor		Eierens (den korresponderende reder) navn og postadresse
	Lengde	Bredde	Dybde				Merke	Byggeår H.K.	
15 Flipper	7.0	2.2	—	—	P	77	Sabb	78	18 Arvid Sørensen, 5415 Litlabø
45 å Eløf	8.5	2.6	—	—	T	60	Perkin	72	38 Magne W.risvold, Mehamar, 5400 Stord
76 å Sjøfuglen	8.7	2.8	—	—	T	60	Sabb	60	6 Nils Olav Føyen, 5410 Sagvåg
81 å Måken 2	9.4	3.1	—	—	T	58	Sabb	72	20 Kurt Fosse, 5400 Stord

## H-50 Sveio — tilsynsmann: F.rettl. Sveio, 5430 Bremnes

2 kr Jorun	6.9	1.8	—	—	P	88	Sabb	57	8 Johan ByrkJeland, 5534 Valevåg
5 kr Fia	9.1	2.9	—	—	T	—	Leyl	77	37 Dagny Storstein, Smørsund, 5520 Sveio
14 Bambi	8.4	2.6	—	—	P	79	Leyl	79	54 Birger Furevik, 5536 Tittelsnes
15 å Ternen	6.7	2.2	—	—	T	52	Sabb	74	10 Tomas Litangen, 5534 Valevåg
18 kr Delta	6.7	2.3	—	—	P	84	Yamaha	79	35 Bernt Frøkedal, 5534 Valevåg
19 å Brislingen	5.6	1.8	—	—	T	54	FM	65	12 Håktor Lier P/R, 5534 Valevåg
21 å Sjøgutt	6.7	2.3	—	—	P	74	Sabb	74	10 Kåre Jacobsen, 5526 Auklandshamn
22 kr Kjetil	9.4	3.0	—	—	P	80	Sabb	80	30 Tor Hovda, 5520 Sveio
32 kr Båtsmann	* 9.4	2.9	—	7	T	78	Ford	78	120 Bjarne Strømø, 5534 Valevåg
33 å Bronso	5.6	1.8	—	—	S	—	Sabb	70	10 Tone Nessa, 5520 Sveio
35 Lomax	7.8	2.7	—	—	P	84	Sabb	84	45 Dagfinn Hovda, Smørsund, 5520 Sveio
45 å Sprattus	5.7	1.8	—	—	T	—	Marna	55	8 Bjarne Strømø, 5534 Valevåg
47 å Våga	6.5	2.2	—	—	T	58	Marna	58	6 Bernhard Våga, 5520 Sveio
49 Rallaren	* 8.7	3.2	1.3	—	P	86	Cumm	86	76 Ivan Jørpeland, Smørsund, 5520 Sveio
54 å Fairy	* 9.4	3.0	—	—	P	78	Sabb	77	30 Selmer Jacobsen, 5526 Auklandshamn
55 å Bulken	5.6	1.5	—	—	A	79	Sleipn	62	3 Severin Lie, 5530 Førde Hordaland
80 å Sonja	5.9	1.7	—	—	T	57	Wiscon	62	3 Johs.Kvalvågnes, 5520 Sveio
82 å Måken	6.2	2.3	—	—	T	58	FM	38	4 Lars Johan Henanger, 5534 Valevåg
92 å Fisken	6.7	2.3	—	—	T	54	Alda	54	5 Alfred Strømø, 5534 Valevåg
100 å Teddy	7.2	1.8	—	—	T	34	Stord	57	3 Peder Bjørgen, 5536 Tittelsnes
105 Sigg	9.1	3.0	—	—	P	80	Sabb	80	30 Severin Lie, 5530 Førde Hordaland
107 å Alda	6.9	2.3	—	—	T	48	Alda	49	5 Bernt Frøkedal P/R, 5534 Valevåg
110 Joton	* 10.6	3.8	—	14	P	81	MWM	81	102 Tone Nessa, Kvalvåg, 5520 Sveio
111 å Terten	6.5	1.8	—	—	T	53	Alda	53	5 Kjærand Strømø, 5534 Valevåg
119 å Jac Kåre	6.9	2.6	—	—	T	—	Sleipn	—	7 Kåre Jacobsen, 5526 Auklandshamn
124 å Snøgg	6.5	1.5	—	—	T	39	Wichm	38	4 Osmund Flatnes, 5520 Sveio
134 å Neptun	7.8	2.8	—	—	T	56	Sabb	64	12 Håkon Krunenes, 5534 Valevåg
151 å Traut	8.1	2.8	—	—	T	69	Sabb	69	16 R.Ellingsen, Tjernagel, 5520 Sveio

## H-SR Samnanger — tilsynsmann: Bernes, Einar, 5650 Tysse i Samnanger

1 å Tøffe	6.2	1.8	—	—	P	76	Sabb	76	18 Erling Nygård, Gaupholm, 5650 Tysse
4 Daffen	7.1	2.2	—	—	P	87	Volvo	86	43 Haldor Lie, 5658 Årland
5 å Ternen	5.6	1.8	—	—	T	56	Solo	56	12 Nils Yndestad, Gaupholm, 5650 Tysse
7 Søvik 2	8.0	2.8	—	7	P	83	Mitsub	82	30 Trygve Tysse, 5658 Årland
8 å Ole	4.3	1.6	—	—	P	46	Sabb	61	6 Knut K. Grønstøl, 5650 Tysse
30 g Lyren	7.5	2.5	—	—	T	69	Sabb	69	8 Einar Bernes, Gaupholm, 5650 Tysse
42 Flipper	* 8.4	2.5	—	—	P	81	Perkin	80	49 Simon Nilsen, 5658 Årland
68 å Nor	5.3	1.8	—	—	T	54	Marna	54	5 Andreas Østvik P/R, Gaupholm, 5650 Tysse
78 å Måken	6.9	1.8	—	—	T	56	Marna	56	5 E.Jørgensen, Gaupholm, 5650 Tysse
87 å Terje	5.9	2.2	—	—	T	54	Marna	56	8 Anders M.Bogevik, Solbjørg, 5650 Tysse

## H-T Tysnes — tilsynsmann: Økland, Arne, 5685 Uggdalseidet

1 å Pripsen	7.5	2.1	—	—	T	66	Marna	66	10 Olav H.Skorpen, 5694 Onarheim
3 kr Havpryd	* 9.3	3.1	—	—	P	83	Ford	83	127 Kjell Magnussen, 5694 Onarheim
4 kr Svanen	6.5	1.8	—	—	T	52	Sabb	70	8 Arne Nødlund, 5680 Tysnes
6 å Alken	7.6	2.6	—	—	T	74	Sabb	67	10 Edvin Alsaker, 5694 Onarheim
7 kr Rolf	10.6	3.6	—	—	T	75	Sabb	74	100 Reidar Skorpen P/R, 5694 Onarheim
8 å Trygg	6.2	2.5	—	—	T	71	Sabb	68	8 Trygve Storetvedt, 5680 Tysnes
10 å Tøffe-Tom	6.5	2.3	—	—	T	66	Yanmar	77	20 Kristen Dalland, 5680 Tysnes
12 å Melita	7.5	2.6	—	—	T	70	Sabb	70	20 Norvald Erling Forland, 5693 Årbakka

## H-T Tysnes

Farkostens nummer, type og navn	Meter			Tonn		Matr.	Bygge- år	Motor			Eierens (den korresponderende reder) navn og postadresse
	Lengde	Bredde	Dybde	I	II			Merke	Byggeår	H.K.	
13 å Morilden	4.3	1.5	—	—	—	P	76	Archim	76	5	John Flygansvær, 5683 Reksteren
14 å John	5.6	1.8	—	—	—	P	76	Sabb	76	10	Johannes Laukhamar, 5694 Onarheim
15 å Liv	7.0	2.2	—	—	—	T	79	FM	78	12	Harald Laukhamar, 5694 Onarheim
26 å Kjapp	5.1	1.9	—	—	—	P	81	Johns	81	20	Alf Andreas Magnussen, 5694 Onarheim
27 Tim	8.1	3.1	—	—	—	P	84	Sabb	84	50	Sigmund Haukefer, 5683 Reksteren
30 å Vatterøy	* 6.5	2.2	—	—	—	P	82	Yanmar	82	22	Magnus Magnussen, 5680 Tysnes
56 s Åse Ringnes	* 16.9	4.4	—	28	—	T	59	Caterp	65	180	Olav E.Skorpen P/R, 5694 Onarheim
103 å Bølgen	5.6	1.9	—	—	—	T	66	Sabb	77	10	Sverre Røssland, 5693 Årbakka
146 å Inger	5.3	1.8	—	—	—	T	51	Marna	51	5	M.Magnussen, Vattedal, 5694 Onarheim
183 å Marna	6.9	2.3	—	—	—	T	59	Marna	59	8	Martin Langeland, 5694 Onarheim

**H-U Ullensvang** — tilsynsmann: Lothe, Greta N., 5780 Kinsarvik

**H-UK Ulvik** — tilsynsmann: Vambheim, Lars S., 5730 Ulvik i Hardanger

**H-V Vaksdal** — tilsynsmann: Dyvik, Jakob Østrem, 5290 Stanneshella

2 å Laksen	9.4	2.8	—	—	—	T	71	Ford	71	100	Arvid Grøsvik, Gammersvik, 5290 Stanneshella
3 å Villand	8.1	2.5	—	—	—	T	48	Sabb	48	5	Lars Bukkesten, 5290 Stanneshella
5 Bromle	8.1	2.7	—	—	—	P	78	Ford	76	100	Halstein Leiren, 5290 Stanneshella
7 å Glimt	5.8	2.8	—	—	—	T	74	Sabb	74	10	Alfred Aasen, 5290 Stanneshella
8 Polaris	11.1	3.5	—	—	—	S	78	GM	78	240	Jan Olsen, 5280 Dalekvam

**H-Ø Ølen** — tilsynsmann: F.retll. Ølen, 5430 Bremnes

5 å Alken	7.2	2.3	—	—	—	T	53	Marna	53	11	Peder J.Heggebø, 5580 Ølen
6 kr Svanen	8.5	3.0	—	—	—	P	80	Sabb	80	100	Peder J.Heggebø, 5580 Ølen
7 å Fram 2	5.6	1.5	—	—	—	T	55	Evinr	75	4	Isak Romsø, Haugsgjerdet, 5584 Bjøa
8 kr Rødholm	* 10.5	3.6	—	—	—	T	58	Leyl	78	60	Peder Berge, 5582 Ølensvåg
9 kr Laksen	7.8	2.6	—	—	—	P	89	Sabb	89	65	Knut Trovåg, 5587 Vikebygd
10 å Lodd	5.3	1.8	—	—	—	T	55	Marna	55	8	Peder J.Heggebø P/R, 5580 Ølen
14 å Snøgg 2	7.2	2.5	—	—	—	T	70	FM	70	12	Laurits P.Berge, 5582 Ølensvåg
16 kr Ølensbuen	* 12.1	4.0	—	17	—	T	67	GM	80	180	Peder Heggebø, 5580 Ølen
18 å Sleipner 2	* 10.0	2.8	—	—	—	T	56	Marna	56	24	Halstein Brekke P/R, 5582 Ølensvåg
23 å Snøgg	5.8	2.0	—	—	—	T	49	FM	50	4	Laurits Berge P/R, 5582 Ølensvåg

**H-ØN Øygarden** — tilsynsmann: F.retll. Øygarden, 5330 Tjeldstø

2 Flink	7.2	2.5	—	—	—	P	84	Sabb		50	Peder Pedersen P/R, 5330 Tjeldstø
3 Gullfisk	8.0	3.0	—	—	—	P	82	Sabb	82	30	Reidar Svellingen, 5334 Hellesøy
5 k Lasse	* 9.9	3.4	—	9	—	P	78	Ford	78	150	Ole Vik, 5347 Torsteinsvik
6 å Terje	6.1	1.9	—	—	—	T	37	Jap	69	3	Johannes A.Rong, 5348 Rong
7 å Tona	7.5	2.5	—	—	—	P	71	Sabb	71	22	Johannes Nakken, 5330 Tjeldstø
8 å Haren	5.6	1.8	—	—	—	T	—	Sabb	72	8	Sverre Sæther, Blomvågen, 5348 Rong
9 kr Monik	8.0	2.7	—	—	—	P	73	Sabb	73	30	Magnus M.Torsvik, 5347 Torsteinsvik
10 s Strilen	* 8.2	3.0	—	—	—	T	80	Sabb	80	30	Håkon Vik, 5347 Torsteinsvik
11 Sjøliv	7.9	2.4	—	—	—	P	86	Leyl	85	115	Arthur Abbedissen, Ovågen, 5348 Rong
12 å Jan	8.1	2.2	—	—	—	T	70	Sabb	73	22	Jan Fjeldstad, 5330 Tjeldstø
14 å Terten	7.0	2.3	—	—	—	T	57	Marna	57	5	A.Johannessen Rong, 5348 Rong
15 å Trygg	7.0	2.2	—	—	—	T	60	FM	60	6	Nils M.Toft, 5347 Torsteinsvik
16 å Gavl	6.2	2.0	—	—	—	T	30	Sabb	73	10	Magnus M.Torsvik, 5347 Torsteinsvik
17 kr Ternen	7.5	2.5	—	—	—	P	72	Volvo	72	25	Anders Johannessen Rong, 5348 Rong
19 å Sjøblomst	6.5	2.2	—	—	—	T	69	Sabb	69	8	John J.Dale, Blomvågen, 5348 Rong
21 å Tone	5.1	1.9	—	—	—	P	83	Yamaha	84	15	Kåre Sæle, Sæle, 5334 Hellesøy
24 Baracuda	* 10.5	3.0	—	9	—	P	74	Volvo	63	200	Bjarne Blom P/R, Blomvågen, 5348 Rong

# Hordaland

## H-ØN Øygarden

Farkostens nummer, type og navn	Meter			Tonn		Matr.	Bygge- år	Motor			Eierens (den korresponderende reder) navn og postadresse
	Lengde	Bredde	Dybde	I	II			Merke	Byggeår	H.K.	
25 s Vita	11.4	3.7	—	—	—	S	51	Deutz	64	80	Rolf Vik, Vik, 5347 Torsteinsvik
26 Lita	6.6	2.2	—	—	—	P	80	Yanmar	80	22	Mons Antonsen Torsvik, 5347 Torsteinsvik
29 kr Lars	6.9	2.2	—	—	—	T	69	Sabb	68	8	Lars Fjeldstad P/R, 5330 Tjeldstø
30 å Ringen	7.2	2.3	—	—	—	T	68	Sabb	68	8	Nils Olai Olsen Rong P/R, 5348 Rong
31 å Star II	6.5	2.0	—	—	—	T	86	Sabb	75	10	Bjørn Husebø, Blomvågen, 5348 Rong
35 Luna	* 8.6	2.9	1.2	—	—	P	74	BMC	74	115	Per B.Vik, 5347 Torsteinsvik
37 å Sputnik	6.2	2.0	—	—	—	T	69	Sabb	69	16	Jamar A.Rong, 5348 Rong
39 Hystein	* 9.3	3.0	—	—	—	P	78	Volvo	78	124	Oddvar Nakken, 5330 Tjeldstø
40 Kystbas	* 12.2	4.1	1.5	16	—	P	86	Scania	86	182	Jostein Dale, Ovågen, 5348 Rong
44 kr Sjøarken	* 10.3	3.5	—	12	—	T	80	Perkin	80	109	Richard Toft, 5347 Torsteinsvik
45 å Krepsen	7.2	2.2	—	—	—	T	61	Sabb	69	8	Jens Antonsen Rong P/R, 5348 Rong
47 å Syvert	7.8	2.6	—	—	—	T	47	Sabb	47	5	Normann Martinussen P/R, 5330 Tjeldstø
48 kr Siglar	* 55.1	8.2	—	532	596	S	67	Wichm	73	1300	Olav Nakken P/R, 5330 Tjeldstø
49 Sjøarmant	* 10.6	3.6	—	13	—	T	76	Ford	75	120	Anders Herdlevær, 5347 Torsteinsvik
50 å Lerken	5.6	1.5	—	—	—	T	—	Sleipn	53	3	Johannes Olsen, 5348 Rong
51 kr Nåløy	* 8.7	3.0	—	—	—	P	83	Scania	83	120	Karstein Rossnes, Ovågen, 5348 Rong
52 å Svanen	6.6	2.1	—	—	—	T	67	Sabb	67	8	Oskar Rong, 5348 Rong
53 å Ropp B.	6.2	1.8	—	—	—	T	—	Cresc	—	4	Ragnvald Bakken, 5334 Hellesøy
55 kr Havøy	* 13.6	3.9	—	16	—	T	47	Merc	77	145	Brødr. Dale P/R, (Osmund Dale), 5348 Rong
57 å Ajax	6.2	1.8	—	—	—	T	69	Sabb	69	8	Arvid Njøten, Blomvågen, 5348 Rong
59 å Lykken	5.9	1.8	—	—	—	T	18	Sabb	71	8	Herman Løhaug, 5330 Tjeldstø
60 kr Terna	8.1	2.6	—	—	—	P	78	BMC	78	50	Mons Knarvik, Blomvågen, 5348 Rong
62 å Bruse	6.0	2.0	—	—	—	T	71	Sabb	71	10	Magnus J.Oen, Ovågen, 5348 Rong
63 kr Snøgg	* 6.7	1.9	—	—	—	T	54	Sabb	74	10	Johannes Breivik, Ovågen, 5348 Rong
65 å Ruby	6.4	2.2	—	—	—	T	73	Sabb	73	22	Ole Herdlevær P/R, Ovågen, 5348 Rong
67 kr Rex	6.9	2.3	—	—	—	T	60	Sabb	60	8	Edvin Svellingen, 5334 Hellesøy
68 Alvøy	* 9.0	3.2	—	—	—	P	81	MWM	81	68	Jan Fjeldstad, 5330 Tjeldstø
69 å Fix	6.9	2.2	—	—	—	T	76	Sabb	75	10	Nils J.Breivik, Ovågen, 5348 Rong
70 kr Rusken	6.9	2.5	—	—	—	T	51	Sabb	51	5	Nils Odland, 5334 Hellesøy
72 Ternholm	7.8	2.6	—	—	—	P	82	Ford	82	80	Anders Olai M.Rong, 5348 Rong
73 å Jim	6.2	1.4	—	—	—	T	37	Evinr	72	4	Joachim M.Sæle, Sæle, 5334 Hellesøy
76 å Snorre	7.0	2.6	—	—	—	P	75	Sabb	75	18	Rolf Vik, 5347 Torsteinsvik
77 å Sjøvik	5.9	2.0	—	—	—	P	79	Sabb	79	10	Magnus S.Dale, Blomvågen, 5348 Rong
78 å Sabb	7.2	2.2	—	—	—	T	60	Sabb	66	5	Jakob J.Oen P/R, Ovågen, 5348 Rong
79 å Sigfred	6.2	2.0	—	—	—	T	53	Sabb	48	4	Leif J.Flåten, Blomvågen, 5348 Rong
82 å Pelle	6.5	2.3	—	—	—	T	25	Sabb	72	10	Anton Torgersen Toft, 5347 Torsteinsvik
83 k Stridsholm	* 18.5	5.0	—	36	—	T	51	Union	55	100	Ivar Dale, Blomvågen, 5348 Rong
84 å Bratt 2	* 7.5	2.5	—	—	—	T	62	Sabb	60	8	Norvald N.Hellesøy, 5334 Hellesøy
86 kr Ulven	* 18.3	5.7	—	49	—	T	50	Calles	68	240	Karl J.Nilsen Dale P/R, Blomvågen, 5348 Rong
88 å Torsken	7.2	2.3	—	—	—	T	76	Sabb	76	10	Johannes J.Vik, 5347 Torsteinsvik
89 å Bris	7.2	2.1	—	—	—	P	71	Sabb	72	18	Ingvald Krossnes, Alvheim, 5330 Tjeldstø
91 å Flink	6.9	2.2	—	—	—	T	50	Sabb	50	4	Osvald Oen, Ovågen, 5348 Rong
92 å Julius	4.3	1.7	—	—	—	P	72	Penta	72	12	Karl Johan Sæle, 5334 Hellesøy
93 å Sjøsprøyt	6.9	2.2	—	—	—	T	60	Sabb	60	8	Håkon Hellesund, 5334 Hellesøy
94 å Snygg	6.9	2.5	—	—	—	T	60	Sabb	60	8	Karstein Rossnes, Ovågen, 5348 Rong
97 å Trippen	6.2	1.8	—	—	—	T	53	Marna	53	5	Sverre Nilsen Rong P/R, 5348 Rong
98 s Sandy West	* 15.1	5.1	—	24	—	T	56	Grenaa	73	240	Marius Sanden, N.Sæle, 5334 Hellesøy
99 å Roger	6.1	2.3	—	—	—	T	72	Sabb	73	10	Asbjørn Vik, 5347 Torsteinsvik
101 kr Blom Jr.	* 8.6	2.7	—	7	—	T	74	Perkin	74	62	Ivar K.Blom, Blomgongstø, 5348 Rong
103 å Flipper	6.5	1.8	—	—	—	P	62	Perkin	62	40	Karl Johan Sæle, 5334 Hellesøy
104 å Svint	7.2	2.2	—	—	—	T	66	Sabb	66	10	Bjarne Dale, Blomvågen, 5348 Rong
105 Streif	8.4	2.7	—	—	—	P	75	Sabb	75	30	Håkon Blomvågnes, Blomvågen, 5348 Rong
107 kr Knappen	7.5	2.5	—	—	—	T	59	Sabb	55	5	Reidar Knappen, 5334 Hellesøy
109 å Mete	5.9	2.0	—	—	—	P	73	Sabb	73	6	Karl Hellesøy, 5334 Hellesøy
110 å Svanen	6.7	2.2	—	—	—	P	74	Sabb	69	8	Thorvald Oen, Ovågen, 5348 Rong
111 å Teisten	7.2	2.2	—	—	—	T	74	Sabb	74	22	Alfred K.Herdlevær, Ovågen, 5348 Rong
114 å Veslegut	6.2	2.0	—	—	—	P	82	Sabb	82	10	Martin Hjelme, 5334 Hellesøy
115 å Peggy	7.2	2.2	—	—	—	T	70	Sabb	70	10	Kåre Heggøy, 5330 Tjeldstø
116 g Sulholm	8.4	2.6	—	—	—	T	45	Union	45	7	Ivar Solbakk, 5330 Tjeldstø
117 å Kvikk	6.9	2.2	—	—	—	T	55	Sabb	55	5	N.M.Torsvik, 5347 Torsteinsvik
118 å Hege	* 6.9	2.2	—	—	—	P	74	Volvo	74	25	Malvin Antonsen, 5347 Torsteinsvik
119 å Von	6.9	2.3	—	—	—	T	29	Wichm	29	5	Rasmus R.Alvheim, Alvheim, 5330 Tjeldstø

## H-ØN Øygarden

Farkostens nummer, type og navn		Meter			Tonn Matr.		Bygge- år	Motor		Eierens (den korresponderende reder) navn og postadresse		
		Lengde	Bredde	Dybde	I	II		Merke	Byggeår H.K.			
120	Solbris	7.2	1.8	—	—	—	P	77	Sabb	77	22	Bjarne L.Sæle, 5334 Hellesøy
121	g Sjølyst	7.5	2.5	—	—	—	T	53	Sabb	78	30	Magne J.Sture, 5335 Hernar
123	å Kato	7.2	2.1	—	—	—	P	77	Sabb	76	10	Mons J.Fjeldstad, 5330 Tjeldstø
125	å Tripp	6.2	2.0	—	—	—	T	63	Sabb	63	8	Leif J.Flåten, Blomvågen, 5348 Rong
126	å Kvikken	7.2	1.8	—	—	—	T	—	Sabb	47	5	Mons K.Dävøy, 5330 Tjeldstø
128	å Eva	5.1	.6	—	—	—	T	76	Honda	75	7	Kornelius Sæle, Sæle, 5334 Hellesøy
129	kr Anne Grete	8.0	2.7	—	—	—	P	77	Sabb	77	30	Bernhard Svellingen, 5334 Hellesøy
130	å Småen	6.2	1.8	—	—	—	T	34	Sabb	67	6	Ingvald Nilsen Rong, 5348 Rong
134	å Laksen 2	7.5	2.8	—	—	—	T	51	Sabb	66	16	Rasmus Hansen Rong, 5348 Rong
137	å Kvikk	6.5	2.2	—	—	—	T	60	Marna	54	5	Sverre B.Knarvik P/R, Blomvågen, 5348 Rong
138	kr Skreien	7.5	2.5	—	—	—	T	57	Sabb	57	5	Jørgen Dale, Blomvågen, 5348 Rong
139	å Alfen	5.6	1.5	—	—	—	T	40	Sabb	41	4	Rasmus J.Dale, Blomvågen, 5348 Rong
141	Tenn	7.5	2.0	—	—	—	P	76	Volvo	76	15	Karstein Fjeldstad P/R, 5330 Tjeldstø
142	å Eger	7.2	2.1	—	—	—	P	78	Sabb	77	30	Alfred Sæle, 5330 Tjeldstø
143	å Leiken	7.2	2.2	—	—	—	T	59	Sabb	73	10	Arthur Salsvik, 5347 Torsteinsvik
144	å Havran	6.9	2.2	—	—	—	T	59	Sabb	61	8	O.A.Herdlevær P/R, Ovågen, 5348 Rong
148	å Sandholm	7.2	2.2	—	—	—	T	52	Sabb	46	5	N.Nilsen Sanden, 5335 Hernar
150	å Kobben	6.5	1.8	—	—	—	T	49	Sabb	49	4	Ole R.Sæle, Blomgongstø, 5348 Rong
151	å Sjøpløy	6.2	2.2	—	—	—	T	48	Sabb	49	5	Georg O.Sulen P/R, Nordøysund, 5335 Hernar
152	å A O	9.4	2.8	—	—	—	T	56	Marna	56	24	Olaf Torsvik, 5347 Torsteinsvik
153	kr Skarholm	7.5	2.5	—	—	—	T	61	Sabb	61	6	Bernhard M.Sulen, 5334 Hellesøy
154	å Trippen	5.9	1.5	—	—	—	T	65	Sabb	68	8	Mikkel N.Vik P/R, 5347 Torsteinsvik
155	kr Eger	7.8	2.6	—	—	—	T	55	Sabb	80	30	Einar Sæle P/R, 5334 Hellesøy
156	g Von	6.9	2.2	—	—	—	T	52	Sabb	52	5	Mons J.Sture, 5330 Tjeldstø
158	kr Odd 1	7.5	2.5	—	—	—	T	57	Sabb	52	5	Einar Svellingen, 5334 Hellesøy
159	å Askviking	5.1	1.7	—	—	—	P	69	Yamaha	—	8	Thorvald Evanger, 5334 Hellesøy
160	å Gnor	5.3	1.5	—	—	—	T	—	Honda	73	7	Emil Andersen, 5348 Rong
161	å Lyn	7.2	1.8	—	—	—	T	66	Sabb	66	8	Hans J.Toft P/R, 5347 Torsteinsvik
165	Perle Senior	7.8	2.3	—	—	—	P	79	Sabb	79	22	Willy Ingvaldsen, 5330 Tjeldstø
166	Myra	6.9	2.2	—	—	—	P	78	Sabb	78	22	Nils N.Brevik P/R, Ovågen, 5348 Rong
167	å Snekk	6.5	2.2	—	—	—	T	50	Sabb	50	4	Daniel A.Torsvik, 5347 Torsteinsvik
168	å Måken	7.2	2.2	—	—	—	T	55	Sabb	70	8	Olaf J.Oen, Ovågen, 5348 Rong
172	å Pil	5.6	1.4	—	—	—	T	50	Husqv	61	4	Mons K.Dävøy, 5330 Tjeldstø
173	å Teisten	6.9	2.2	—	—	—	T	63	Sabb	62	8	Bernhard Vik, 5347 Torsteinsvik
179	å Rizla	6.9	1.8	—	—	—	T	73	Sabb	73	10	Malvin B.Toft, 5347 Torsteinsvik
180	å Bekken	7.0	2.3	—	—	—	T	56	FM	56	6	H.rasmussen Rong, 5348 Rong
181	å Laksen	7.2	2.3	—	—	—	T	51	Sabb	51	5	Mikkel P.Vik P/R, 5347 Torsteinsvik
182	Labbetuss	7.6	2.5	—	—	—	P	83	Perkin	83	35	Knut Hennø, 5335 Hernar
183	å Fisk	5.3	2.1	—	—	—	P	75	FM	75	10	Olav M.Sanden, 5334 Hellesøy
184	å Alken	6.9	2.3	—	—	—	T	54	Sabb	53	5	Birger Dävøy, 5330 Tjeldstø
185	å Anne Marie	4.8	1.7	—	—	—	P	78	Volvo	78	20	Ole Rougnø, 5330 Tjeldstø
186	å Gold Fich	4.3	1.5	—	—	—	P	76	Tohats	76	12	Helge Hansen, 5347 Torsteinsvik
188	å Henkas	5.3	2.0	—	—	—	P	78	Johns	—	9	Leidulf Sandøy, 5334 Hellesøy
191	å Tuna	7.2	2.2	—	—	—	P	78	Sabb	78	10	Odd Haugetun P/R, 5348 Rong
192	å Sjarcken	8.7	2.9	—	—	—	T	75	Sabb	75	22	Richard Toft, 5347 Torsteinsvik
193	kr Vito	8.4	2.7	—	—	—	T	78	Sabb	78	30	Bernt Tjong, 5330 Tjeldstø
194	Sølvfisk	* 10.6	3.8	—	14	—	P	75	Volvo	75	203	Knut Arild Hennø P/R, 5335 Hernar
195	å Seifisk	7.2	2.4	—	—	—	T	73	Sabb	73	8	Svein-Ovø Hennø, 5335 Hernar
197	å Tom	5.7	1.8	—	—	—	T	83	Ducati	81	11	Oddvar M.Rong, 5348 Rong
199	å Truls	5.6	2.2	—	—	—	P	79	Yamaha	79	15	Leif Nilsen, 5334 Hellesøy
200	å Rapp	7.6	2.6	—	—	—	T	46	Sabb	85	26	Paul Andersen Rong, 5348 Rong
203	å Nautilus	5.6	2.0	—	—	—	P	73	Perkin	73	62	Knut-Arild Hernø, 5335 Hernar
204	å Sjølinn	7.0	2.2	—	—	—	P	79	Sabb	79	10	John J.Dale, Blomvågen, 5348 Rong
208	å Viken	6.9	2.2	—	—	—	T	56	Sabb	56	8	Ole A. Vik, 5347 Torsteinsvik
214	å Neptun Rex	6.2	2.2	—	—	—	P	80	Sabb	80	10	Helge Hansen, 5347 Torsteinsvik
215	å Terten	* 9.4	2.8	—	—	—	T	80	Perkin	79	72	Malvin Blom, 5347 Torsteinsvik
217	å Snøgg	5.6	1.9	—	—	—	T	61	Briggs	61	4	Malvin Blom, 5347 Torsteinsvik
218	å Lysnes	6.9	2.2	—	—	—	P	75	Sabb	75	10	Ottar Rong P/R, 5348 Rong
219	å Låddebåt	4.7	1.8	—	—	—	T	60	Marna	60	11	Nils Odland, 5334 Hellesøy
220	Sabben	9.4	2.8	—	—	—	T	56	Sabb	82	30	Jakob J.Oen, Ovågen, 5348 Rong
221	å Sabben	6.9	2.0	—	—	—	T	51	Sabb	57	8	Ingvald J.Oen, Ovågen, 5348 Rong
222	å Måken	6.5	2.4	—	—	—	P	80	Sabb	80	18	Bjarne Pedersen, 5330 Tjeldstø

# Hordaland

## H-ØN Øygarden

Farkostens nummer, type og navn	Meter			Tonn Matr.		Bygge- år	Motor			Eierens (den korresponderende reder) navn og postadresse		
	Lengde	Bredde	Dybde	I	II		Märke	Byggeår	H.K.			
223 å	Star	6.2	2.2	—	—	—	T	61	Sabb	67	8	Johannes J.Oen, Ovågen, 5348 Rong
224 å	Nesen	5.6	2.1	—	—	—	T	57	Sabb	57	8	M.N.Torsvik, 5347 Torsteinsvik
225 å	Trygg	7.2	2.2	—	—	—	P	80	Sabb	80	10	Monrad B.Alvheim, 5330 Tjeldstø
227 å	Leik	6.5	2.2	—	—	—	P	74	Sabb	74	10	Olaf P.Vik, 5347 Torsteinsvik
229 å	Mørebas	6.9	2.2	—	—	—	P	67	Perkin	67	95	Knut-Arild Hennø, 5335 Hernar
230 kr	Ponny	* 8.6	2.7	—	7	—	P	76	MWM	76	68	Magne Sture, 5335 Hernar
231 å	Hauge	5.6	1.8	—	—	—	T	65	Penta	65	7	Malvin Antonsen Torsvik, 5347 Torsteinsvik
232 å	Fering	6.4	1.6	—	—	—	T	34	Evinr	76	6	Martin Martinussen, 5330 Tjeldstø
233 å	Rana	5.1	1.9	—	—	—	P	83	Suzuki	81	16	Olav M. Sanden, 5334 Hellesøy
236	Nils Kåre	7.9	2.4	—	—	—	P	83	Merc	72	42	Ole Toft, Toft, 5347 Torsteinsvik
239 å	Per	6.9	2.2	—	—	—	T	54	Sabb	54	4	Andreas K.Breivik, Ovågen, 5348 Rong
242 å	Merete	5.3	2.0	—	—	—	P	81	Suzuki	80	20	Johannes K.Hellesøy, 5334 Hellesøy
243 å	Gubben	6.2	1.8	—	—	—	T	11	Sabb	52	4	Mons J.Oen, Ovågen, 5348 Rong
245 å	Britt	7.2	2.2	—	—	—	T	56	Sabb	56	5	Knut J.Herdlevær, Ovågen, 5348 Rong
252	Nøvlingen	8.0	3.0	—	—	—	P	86	Sabb	86	78	Johannes K.Hellesøy, 5334 Hellesøy
255 å	Måsen	6.5	2.5	—	—	—	T	56	Sabb	—	10	Johannes O.Herdlevær, Ovågen, 5348 Rong
256 å	Tobias	6.0	2.2	—	—	—	P	81	Sabb	—	8	Laurits Nordøy, 5335 Hernar
258 å	Rosita	5.6	2.2	—	—	—	P	69	Mercur	69	5	Svein Ove Hennø, 5335 Hernar
262 kr	Sunny	7.8	2.7	—	—	—	P	81	Sabb	81	22	Arne Torsvik P/R, 5348 Rong
264 å	Smart	5.6	1.9	—	—	—	T	56	Sabb	63	8	S.N.Torsvik, 5347 Torsteinsvik
270 å	Lykken	5.4	1.8	—	—	—	T	55	Marna	57	32	Hellesøy Not, V/Joh. Hellesøy, 5334 Hellesøy
274 g	Notskjær	* 10.6	3.5	—	—	—	T	50	Scania	60	150	Nils Odland, 5334 Hellesøy
276 å	Jungmann	6.2	1.8	—	—	—	T	57	Marna	52	4	Alfred Nilsen, 5334 Hellesøy
278 å	Trofast	4.4	1.5	—	—	—	P	83	Evinr	83	7	Ole Toft, 5347 Torsteinsvik
281 g	Opal	7.8	2.6	—	—	—	T	48	Sabb	48	5	Kjell Oen, Ovågen, 5348 Rong
282 å	Måken	6.0	1.8	—	—	—	T	34	Briggs	58	2	H.Johannessen Rong, 5348 Rong
284 å	Småsarken	6.7	2.3	—	—	—	T	78	Sabb	77	10	Richard Toft, 5347 Torsteinsvik
286 å	Silje	4.8	1.5	—	—	—	P	84	Yamaha	85	25	Jan Cato Hernar, 5335 Hernar
287 å	Svein Tore	7.0	2.2	—	—	—	T	60	Sabb	82	10	Malvin M.Torsvik, 5347 Torsteinsvik
288	Tabben	6.1	1.8	—	—	—	P	84	Peug	81	46	Karl N. Dale, Blomvågen, 5348 Rong
300	Vesleper	* 9.7	3.4	—	—	—	P	81	MWM	80	102	Peder Alvheim, 5330 Tjeldstø
301 å	Snøgg	7.5	2.0	—	—	—	T	54	Sabb	54	5	Ivar Dale, Blomvågen, 5348 Rong
303 å	Vårfisk	5.2	1.9	—	—	—	P	83	Johns	82	15	Ivar Solbakk, 5330 Tjeldstø
306 å	Tordis	7.0	2.2	—	—	—	T	63	Sabb	65	8	Herman Bakken P/R, 5335 Hernar
309 å	Glimt	5.6	1.5	—	—	—	T	60	Mercur	66	4	Arthur Abbedissen, Ovågen, 5348 Rong
315 kr	Sjøholm	* 20.6	5.4	—	47	—	T	54	Brunv	68	220	Knut Hennø P/R, 5335 Hernar
320	Silver Boy	* 7.8	2.7	—	—	—	P	82	Perkin	81	38	Malvin Rossnes, Ovågen, 5348 Rong
325 kr	Havglans	* 52.5	8.5	—	542	—	S	68	MAK	67	1100	Jan Fjeldstad P/R, 5330 Tjeldstø
326 å	Alken	6.7	1.9	—	—	—	T	50	Sabb	66	8	Otto Herdlevær, Ovågen, 5348 Rong
329 å	Perle	6.5	2.3	—	—	—	T	67	Sabb	67	8	Willy Ingvaldsen, Alvheim, 5330 Tjeldstø
330	Bunes	6.9	2.4	—	—	—	P	81	BMC	81	50	Bjørn Haugstad, Blomvågen, 5348 Rong
333	Jarle	7.3	2.6	—	—	—	P	81	Sabb	69	10	Nils Karlsen, 5330 Tjeldstø
335	Samson	7.5	2.5	—	—	—	P	81	Yanmar	81	33	Jan-Kato Hernar, 5335 Hernar
337 kr	Leif	8.1	2.7	—	—	—	T	60	Sabb	66	6	Johannes J.Nautnes, 5330 Tjeldstø
341 å	Akkar	6.1	1.8	—	—	—	P	80	Yanmar	80	22	Hans N.Sæle P/R, Blomvågen, 5348 Rong
343 å	Gråen	5.8	2.0	—	—	—	T	—	Sabb	—	5	Arthur Gudm.Harkestad, 5330 Tjeldstø

## R-B Bokn

Farkostens nummer, type og navn	Meter			Tonn I	Matr. II	Bygge- år	Motor			Eierens (den korresponderende reder) navn og postadresse
	Lengde	Bredde	Dybde				Merke	Byggeår	H.K.	

## Rogaland

R-B Bokn — tilsynsmann: F.retfl. Bokn \*, Kaigt. 1, 5500 Haugesund

2 kr	Fiskegutt	* 10.5	3.0	—	9	—	S	60	BMC	—	120	Odd Alvestad P/R, 4290 Føresvik
3 kr	Ulrik	* 9.4	3.1	.9	—	—	P	81	Ford	81	68	Dagfinn Bronkeberg, 4290 Føresvik
4 kr	Aud	10.5	3.5	—	12	—	T	69	Perkin	69	95	Tor Alvestad P/R, 4290 Føresvik
5 kr	Øvrabøen	* 27.4	6.8	—	141	182	S	76	Kelvin	76	440	Steinar Øvrebo P/R, 4290 Føresvik
6	Vestervåg	* 9.5	3.2	—	—	—	P	78	Ford	78	100	Einar Vatnaland, 4290 Føresvik
7 å	Måken	6.5	2.5	—	—	—	T	76	Sabb	76	10	Bjarne A.Våge, 4290 Føresvik
8	Monika	* 9.4	3.1	—	—	—	P	78	Ford	67	68	Einar Sæbo, 4290 Føresvik
9 å	Ternen	5.9	1.6	—	—	—	T	60	FM	59	4	Roald Alvestad, 4290 Føresvik
11 kr	Solholm	* 22.0	6.3	—	88	—	T	65	Wichm	62	375	Tor Alvestad P/R, 4290 Føresvik
15 å	Flipper	8.7	3.1	—	—	—	T	67	Sabb	66	16	S.Bryningsland, 4290 Føresvik
17 kr	Lykken	7.8	2.6	—	—	—	T	62	Sabb	82	30	Peder Ognøy, 4290 Føresvik
18 g	Teisten	* 9.2	3.2	1.0	—	—	T	69	Ford	81	56	Håkon Bokneberg, Bokn, 4290 Føresvik
19	Vågen	* 8.1	2.7	1.1	—	—	P	88	Volvo	88	124	Arne Øvrebo, 4290 Føresvik
24 å	Kippy	* 6.8	2.2	—	—	—	T	78	Sabb	78	10	Magnus Alvestad, 4290 Føresvik
28 kr	Boknasund	* 9.3	3.0	—	8	—	P	78	Ford	78	68	Arthur Alvestad, 4290 Føresvik
29 kr	Håflu	* 21.4	5.9	—	48	—	T	56	Wichm	74	500	Magne Alvestad, 4290 Føresvik
32 kr	Sjødur	8.0	2.5	—	—	—	T	68	Sabb	72	22	Alf Jøsang, 4290 Føresvik
33 kr	Veafisk	* 42.0	7.3	—	359	—	S	61	Wichm	61	750	K/S Veafisk A/S, 4290 Føresvik
37 å	Norene	5.9	2.0	—	—	—	P	82	Sabb	82	10	Håkon Bokneberg, 4290 Føresvik
44 kr	Kvikken	9.4	3.2	—	—	—	P	80	Ford	80	100	Finn Alvestad P/R, 4290 Føresvik
51 kr	Bingo	8.2	2.7	—	—	—	T	60	Sabb	61	16	Peder E.Våge, 4290 Føresvik
54 å	Solskjær	9.4	2.7	—	—	—	T	55	Sabb	68	16	Ole Borgenvik, 4290 Føresvik
60 kr	Straum	7.8	2.3	—	—	—	T	52	Sabb	73	22	Østen H.Hognaland, 4290 Føresvik
81 å	Ålen	6.5	2.0	—	—	—	T	54	Sleipn	54	5	Knut Grønnestad, 4290 Føresvik
83 å	Måken	5.9	1.5	—	—	—	T	52	Marna	52	5	Johan Våge, 4290 Føresvik
117 å	Sjøsprøyt	6.9	2.2	—	—	—	T	52	Marna	56	8	Einar Ellingsen, 4290 Føresvik
120 å	Måken	5.6	1.5	—	—	—	T	62	Marna	62	4	Bjarne J.Våge, 4290 Føresvik

R-ES Eigersund — tilsynsmann: F.retfl. Eigersund, Boks 286, 4371 Eigersund

1 kr	Sajana	* 26.2	6.6	—	96	—	T	60	GM	71	490	Kjell Espnes P/R, Presteg.Vn.78, 4370 Eigersund
2 kr	Calypso	* 31.3	6.7	—	167	—	S	68	Deutz	68	1000	Tellef Hovland P/R, Hovland, 4370 Eigersund
3	Klondyke	* 24.4	7.6	—	141	—	S	77	Caterp	77	565	Einar Kvalsund P/R, Fullriggervn 14, 4370 Eigersund
4 kr	Aud Karin	* 16.6	5.1	—	25	—	T	65	Caterp	81	275	Ronald Knutsvik, Rundevollsv.72, 4370 Eigersund
5	Fåborg	* 14.4	4.4	—	24	—	P	82	Caterp	66	180	Torger Torgersen, Fugloddan, 4370 Eigersund
7 å	Roy	6.9	2.2	—	—	—	P	72	Sabb	81	18	A.Klippenberg, Nyevn.10, 4370 Eigersund
8 kr	Selbjørn	* 20.7	5.3	—	49	—	T	56	Kelvin	76	400	Odd W.Vik P/R, Nyåsvn 11, 4370 Eigersund
9 kr	Håbuen	* 15.7	5.0	—	23	—	T	57	GM	63	365	Gunnar Fagermo, Hestholanevn 4, 4370 Eigersund
10 kr	Royal	* 24.2	6.6	—	93	—	T	67	GM	82	600	Normann Mong P/R, Hestnes, 4370 Eigersund
11 s	Ternen	* 15.7	5.1	—	24	—	T	34	GM	73	247	Alf Larsen P/R, 4365 Hellvik
12	Blekholm	7.0	2.4	—	—	—	P	80	Sabb	80	18	Olav Sæstad, Sæstad, 4370 Eigersund
13 kr	Mia	* 13.9	4.7	—	24	—	T	65	Wichm	65	135	Lars Leidland, Steinoddv.1, 4370 Eigersund
14 å	Egerø	7.8	2.6	—	—	—	P	74	Marna	73	28	Torger I. Torgersen, Myklebust, 4370 Eigersund
15 kr	Wellbank	* 14.3	5.0	2.0	24	—	T	89	Merc	89	389	Jan A.Jørgensen, Svanes, 4370 Eigersund
19 kr	Kjesholm	* 37.0	7.0	—	264	—	S	53	Wichm	66	660	Svanes-Ulheim P/R, Boks 260, 4371 Eigersund
21	Sindi	9.9	3.6	—	—	—	P	82	Ford	80	120	Peder Seglem, Seglem, 4370 Eigersund
22 å	Vesleper	7.2	2.3	—	—	—	T	57	FM	57	6	Amund S.Mong, Mong, 4370 Eigersund
23 å	Ole	4.3	1.7	—	—	—	P	85	Marin	85	9	Ole Palmer Seglem, Leidlandsv 5, 4370 Eigersund
25	Dyrnes	* 8.0	2.7	—	—	—	P	77	Ford	76	70	Arthur Dyrnes, Dyrnes, 4370 Eigersund
26	Sammi	6.4	2.0	—	—	—	P	72	Marna	69	12	Leif Eriksen, Einarbakken 14, 4370 Eigersund
27 kr	Strålau II	* 20.0	5.3	—	47	—	T	52	Wichm	64	375	Jakob Seglem P/R, Skadberg, 4370 Eigersund
29	Tøffe	7.8	2.2	—	—	—	P	74	Volvo	74	36	Halvard Skjelbred, Leidland, 4370 Eigersund

# Rogaland

## R-ES Eigersund

Farkostens nummer, type og navn	Meter			Tonn Matr.		Bygge- år	Motor			Eierens (den korresponderende reder) navn og postadresse	
	Lengde	Bredde	Dybde	I	II		Merke	Byggeår	H.K.		
31 Skadberg	* 8.1	2.6	—	—	—	P	77	Leyl	78	42	Oddbjørn Skadberg, Skadberg, 4370 Egersund
35 Øybuen	6.0	2.5	—	—	—	P	87	Evinr	88	30	Dagfinn Wigdahl, Skjøytev 14, 4370 Egersund
36 å Kjetil	6.3	2.0	—	—	—	T	57	Sabb	57	8	Einar Larsen, 4365 Hellvik
39 Strandbuen	* 8.7	3.1	—	8	—	T	50	Sabb	75	100	Lars L.Hellvik, 4365 Hellvik
40 kr Lyn	* 10.3	3.1	—	8	—	P	76	Perkin	76	96	Valdine Seglem, Skadberg, 4370 Egersund
42 kr Boggy	* 20.5	5.9	—	49	—	T	48	Alpha	69	300	Tore Lædre, Lædre, 4370 Egersund
43 å Marna	7.2	2.4	—	—	—	T	51	Motor	80	32	Jakob Dyrnes, Hestnes, 4370 Egersund
44 Moni	7.3	2.2	—	—	—	T	75	Sabb	75	22	Marius Uren, Årstadgt 11, 4370 Egersund
45 kr Elvira	* 17.3	5.1	—	40	—	T	54	Wichm	64	300	Frank Hadland, Kuttervn 15, 4370 Egersund
47 å Vesla	6.7	2.2	—	—	—	T	54	Marna	54	6	Magnus Svanes, Svanes, 4370 Egersund
48 Lyn	* 9.0	3.1	—	—	—	P	81	Sabb	80	30	Valdine Seglem P/R, Skadberg, 4370 Egersund
50 Tråsavik	* 14.6	5.0	1.9	24	—	T	87	Fiat	87	330	Sigmund Larsen, Hyvingevn 4, 4370 Egersund
51 å Kjapp	6.4	2.2	—	—	—	T	56	Sabb	76	18	Karl Johan Sæstad, S.Egerøy, 4370 Egersund
53 Ewy K	* 9.5	3.1	—	7	—	T	81	Ford	81	108	Magnus Myklebust, Boks 423, 4371 Egersund
55 kr Marandi	* 37.3	6.7	—	235	—	S	57	MAK	66	850	Paul E.Christensen P/R, Orevn.5, 4370 Egersund
58 kr Myntevik	* 15.8	5.1	—	24	—	T	61	GM	78	242	Gerhard L.Hestnes P/R, Hestnes, 4370 Egersund
59 kr Midtbank	* 23.0	5.7	—	69	—	T	60	Caterp	79	495	Nils Bjønnes, Boks 260, 4371 Egersund
60 å Laksen	5.3	1.2	—	—	—	T	65	Mercur	68	4	Håkon Seglem, Skadberg, 4370 Egersund
61 kr Sektor	* 15.6	4.9	—	24	—	T	68	Grenaa	68	165	Skjellbred/Mong P/R, (R.Skjellbred), 4370 Egersund
67 å Steggen	6.9	2.2	—	—	—	T	57	Marna	57	6	Johan H.Mong, Hestnesv.7, 4370 Egersund
68 å Marna	6.5	2.3	—	—	—	T	41	Marna	41	4	Ali S.Stapnes, 4370 Egersund
69 Tone	* 7.8	2.6	—	—	—	P	79	Sabb	79	30	Karl Johan Johnsen, 4365 Hellvik
71 Tove	7.2	2.4	—	—	—	T	76	Sabb	76	8	Arvid Andreassen, 4365 Hellvik
72 Line	7.8	2.8	—	—	—	T	80	Sabb	80	22	Herbert Hovland, Fjellvn 24, 4370 Egersund
74 å Julie	7.2	2.2	—	—	—	P	74	FM	74	12	Jan H.Larsen, Hestnes, 4370 Egersund
78 Liv	8.1	2.8	—	—	—	P	79	BMC	79	48	John J.Sæstad, Sæstad, 4370 Egersund
81 å Max	6.9	2.2	—	—	—	P	82	Sabb	80	18	Anders Øglend, S.Egerøy, 4370 Egersund
82 å Terje	5.6	1.7	—	—	—	T	52	Mercur	67	4	Rasmus J.Myklebust, Myklebust, 4370 Egersund
84 å Vesle	7.2	2.6	—	—	—	P	79	Sabb	77	18	Håkon Sæstad, Sæstad, 4370 Egersund
87 å Lyd	6.9	2.2	—	—	—	P	74	Sabb	74	10	N.Valnamo, Prestegårdvn.16, 4370 Egersund
95 Amigo	7.8	2.6	—	—	—	P	77	BMC	77	42	Karl J.Sæstad, Sæstad, 4370 Egersund
97 Ann Katarine	7.9	2.6	—	—	—	P	85	Sabb	85	30	Sigurd Hestnes, Hestnes, 4370 Egersund
100 Varberg	* 61.6	12.0	—	1193	—	S	78	Wichm	78	2700	Toré Ulsund P/R, Varbergvn.47, 4370 Egersund
101 Fortuna	9.4	3.1	—	—	—	P	83	Perkin	81	81	O.Hestnes, Sokndalsvn.91, 4370 Egersund
102 å Seglem	7.2	2.5	—	—	—	P	81	Sabb	82	10	Harald P.Seglem, N.Eigerøy, 4370 Egersund
105 å Sabb	* 7.1	2.4	.7	—	—	T	60	Sabb	60	10	Karl Bernitsen, 4365 Hellvik
111 å Glimt	6.2	2.2	—	—	—	T	51	Marna	58	5	J.Berntsen, 4365 Hellvik
114 å Sylvi	5.0	1.5	—	—	—	P	79	Suzuki	79	5	Arvid Andreassen, 4365 Hellvik
116 å Elsy 2	6.6	2.4	—	—	—	P	74	BMC	74	30	Kåre Øglend, Hovland, 4370 Egersund
126 å Selvåg	7.5	2.5	—	—	—	T	62	Marna	62	16	Ingeb.J.Sæstad, S.Eigerøy, 4370 Egersund
128 å Jøssing	7.0	2.3	—	—	—	T	45	Marna	45	6	Otto Stapnes, Stapnes, 4370 Egersund
136 å Tekla	7.0	2.6	—	—	—	T	65	Sabb	80	10	T.Torgersen, Myklebust, 4370 Egersund
142 å Liv	7.0	2.5	—	—	—	P	81	Farym	81	22	Jonas Mong, Mong, 4370 Egersund
146 kr Rigu	* 34.4	6.8	3.1	—	220	S	59	MAK	64	850	Akselvoll-Noreng P/R, Grønedalen 19, 4370 Egersund
149 Ekko	7.8	2.6	—	—	—	P	82	Peug	82	42	Einar Waldeland, Teigen 16, 4370 Egersund
151 John Junior	* 8.1	3.0	—	—	—	P	81	Sabb	82	30	John Bukkøy, Nonsfjellv.11, 4370 Egersund
156 å Marry	7.1	2.5	—	—	—	T	71	Sabb	69	8	Birger Lædre, Lædre, 4370 Egersund
162 å Kråken	6.9	2.2	—	—	—	T	56	FM	56	6	Adolf Løyning, Hovland, 4370 Egersund
164 kr Eger Senior	* 40.8	7.0	3.5	298	—	S	55	Wichm	69	900	Svein Landro P/R, Nysundv.4, 4370 Egersund
165 å Svanes	6.9	2.2	—	—	—	T	59	Sabb	62	8	Ingolf Skadberg, Skadberg, 4370 Egersund
170 å Venus	6.5	2.2	—	—	—	T	58	Marna	58	5	Ingvold R.Midbrød, Midbrød, 4370 Egersund
178 å Helga	6.5	2.1	—	—	—	T	52	FM	52	4	Leif Andreassen, 4365 Hellvik
181 å Leikny	5.0	1.5	—	—	—	T	57	Cresc	65	4	Louis Tråsavik, 4365 Hellvik
201 å Anita	6.5	2.3	—	—	—	P	77	Sabb	76	10	Normann Mong, Hestnes, 4370 Egersund
203 å Spring	7.2	2.5	—	—	—	P	73	Sabb	75	18	K.Torvaldsen, Presteg.Vn.17, 4370 Egersund
206 kr Kaupanes	* 38.7	7.0	—	223	—	S	57	Wichm	68	750	E.L.W.Jensen P/R, Grønedalen 20, 4370 Egersund
220 å Grunn	5.6	1.5	—	—	—	T	65	Marna	65	5	Harald P.Seglem, N.Eigerøy, 4370 Egersund
222 å Taiga	6.5	2.5	—	—	—	P	77	Volvo	77	15	Tellef Hovland, Hovland, 4370 Egersund
225 å Ål	5.3	1.8	—	—	—	T	35	Mercur	66	4	Mikal Hestnes, Hestnes, 4370 Egersund
227 å Bruvik	6.9	2.2	—	—	—	P	77	Sabb	77	18	Adolf Håland P/R, Nygt.5, 4370 Egersund
231 å Vagsvik	6.9	2.5	—	—	—	P	77	Yanmar	77	22	Hans H.Sæstad, Sæstad, 4370 Egersund
241 å Vassvik	5.0	1.4	—	—	—	T	75	Yamaha	70	3	Tollef Vassvik, 4365 Hellvik



## R-ES Eigersund

Farkostens nummer, type og navn	Meter			Tonn I	Matr. II	Bygge- år	Motor			Eierens (den korresponderende reder) navn og postadresse
	Lengde	Bredde	Dybde				Merke	Byggeår	H.K.	
244 å Kviaholm	5.6	1.5	—	—	—	T 48	Perkin	63	6	K.K.Midbrød, N.Eigerøy, 4370 Egersund
248 å Ann	4.3	1.5	—	—	—	P 71	Evinr	76	6	Arne Eie, Eie, 4370 Egersund
249 Skadberg Jr.	6.6	2.3	—	—	—	P 88	Sabb	88	10	Magne Terje Skadberg, Nysundvn 1, 4371 Egersund
250 å Terje	5.3	1.5	—	—	—	P 69	Mercur	69	4	Oddbj.Skadberg, N.Eigerøy, 4370 Egersund

## R-F Finnøy — tilsynsman: Stange, Ivar, 4160 Judaberg

1 å Arne	8.4	2.8	—	—	—	T 75	Sabb	74	22	Sverre Foldøy, Nesheim, 4170 Sjernarøy
2 å Halsnebuen	8.1	3.1	—	—	—	T 74	Sabb	83	30	Olav Anvik, 4182 Skartveit
4 å Tårr	7.2	2.3	—	—	—	T 30	Alda	50	8	Nestor Eike, 4164 Fogn
5 ht Sundfisker	* 12.8	3.9	—	17	—	P 80	Volvo	80	210	Hjalmar Adland, 4187 Ombo
7 s Havfruen	* 14.5	4.9	—	24	—	T 39	Volvo	73	245	Karstein Anvik, 4182 Skartveit
9 Morild	9.3	3.0	—	—	—	T 58	Ford	88	128	Jon Eike, 4170 Sjernarøy
10 å Oder	7.5	2.3	—	—	—	T 59	Marna	60	8	Otto Sandanger, 4164 Fogn
11 Laksen	7.5	2.5	—	—	—	T 65	Sabb	76	30	Guttorm Bokn, 4169 Sørbokn
15 kr Nils-Olav	7.7	3.1	—	—	—	P 78	Bedf	69	100	Knut Ludvig Bøe, 4164 Fogn
17 å Svalen	7.9	2.7	—	—	—	T 60	Bk	60	10	Jostein Vignes, 4160 Judaberg
19 å Krabben	7.6	2.4	—	—	—	T 66	Sabb	64	8	Bjørn B. Landsnes, 4174 Helgøysund
20 kr Remming	* 21.3	5.5	—	61	—	T 57	Caterp	68	330	Leif Hovda P/R, 4164 Fogn
26 k Brødr Bokn	* 20.3	5.3	—	40	—	T 55	Caterp	78	275	Reidar Bokn, 4160 Judaberg
29 å Småen	5.0	1.5	—	—	—	T 67	Tomos	69	4	Otto Johan Sandanger, 4164 Fogn
30 kr Hovdagut	* 10.6	3.7	—	14	—	T 73	Perkin	73	100	Leiv Hovda P/R, 4164 Fogn
32 å Øybris	8.0	2.8	—	—	—	T 80	Sabb	80	30	Sigurd Vetahus, 4164 Fogn
34 Lise	* 9.2	3.2	—	6	—	T 76	Ford	76	100	Kjell Eike, 4160 Judaberg
41 å Mågen	6.2	2.2	—	—	—	T 54	Sabb	79	10	Lars Eike, 4160 Judaberg
51 å Fjampen	6.4	1.8	—	—	—	T 73	Sleipn	55	4	Gert Skartveit, 4182 Skartveit
57 å Anne	8.1	2.5	—	—	—	T 57	Sabb	76	30	Sjur Eike, 4160 Judaberg
68 å Snøgg	5.9	1.5	—	—	—	T 56	Marna	53	8	Karsten Sildelid, 4170 Sjernarøy
74 å Måken	7.8	2.5	—	—	—	T 36	Sleipn	32	6	Olav O.Talgøy, 4174 Helgøysund
75 å Sjøsprøyt	8.1	2.7	—	—	—	T —	Sabb	79	30	Ivar Stong, 4160 Judaberg
116 å Atle	5.9	1.8	—	—	—	T 62	Marna	62	8	Arne Hauge, 4170 Sjernarøy

## R-FD Forsand — tilsynsman: Hølleli, Ommund, 4110 Forsand

1 å Solbris	7.8	2.8	—	—	—	T 53	Marna	55	8	Olav Hølleli, 4110 Forsand
6 å Tøffen	7.8	2.9	—	—	—	T 48	Yanmar	84	22	Sverre Bratteli, 4110 Forsand
8 kr Tor Roar	* 10.0	3.5	—	—	—	T 83	Ford	78	100	Terje Berge, 4110 Forsand
17 å Kurtus	10.0	2.8	—	—	—	S —	Marna	62	24	Sverre Bratteli, 4110 Forsand
28 å Våg	8.4	2.2	—	—	—	T 66	Leyl	78	75	Thomas Kallesten, 4115 Songesand
71 å Tøffassen	5.6	1.7	—	—	—	T —	FM	80	5	Sverre Bratteli, 4110 Forsand

## R-G Gjesdal — tilsynsman: Eide, Vigleik, 4330 Ålgård

## R-H Haugesund — tilsynsman: F.retll. Haugesund, Kaigt.1, 5500 Haugesund

1 å Jan Egil	5.1	1.7	—	—	—	P 79	Honda	85	9	Malvin Andreassen, Fredrik Kolstøgt, 5500 Haugesund
4 Kvalhaug	9.7	3.3	—	—	—	S 73	Arona	83	70	Paul Heggheim P/R, Breidabl.Gt 97, 5500 Haugesund
5 å Vibrandsøybuen	7.0	2.1	—	—	—	T 68	Sabb	68	8	R.rasmussen, Vibrandsøy, 5500 Haugesund
9 kr Ivar	7.5	2.5	—	—	—	P 83	Mitsub	87	30	Ivar Sandvik, Strandgt 201, 5500 Haugesund
10 Møgsterfjord	* 54.0	11.0	6.6	—	1085	S 88	Warts	88	3050	K/S Veafisk A/S (O.Vea), Boks 394, 5501 Haugesund
11 kr Libero	* 9.7	3.2	1.3	—	—	T 88	Ford	87	110	Trygve Gautesen, Damvn 14b, 5500 Haugesund
18 kr Bondø Senior	* 49.1	8.0	—	397	—	S 65	Wichm	65	800	Sun Fish A/S K/S(O.Vea), Strandgt 16, 5500 Haugesund
20 kr Vigdis	* 16.9	5.4	—	36	—	T 49	Caterp	80	275	Trygve Gautesen P/R, Damvn 14b, 5500 Haugesund
24 kr Finn	* 9.1	3.1	—	—	—	P 75	Ford	75	100	Kjell Rasmussen, 5517 Røvær
27 å Sjømann	* 8.8	2.5	—	—	—	T 69	Sabb	69	16	Gaut Harald Gautesen, 5517 Røvær
30 å Terje	6.9	2.3	—	—	—	T 63	Sabb	76	10	Krohn Thorsen, Sundgt.122, 5500 Haugesund
35 å Robåt	5.0	1.5	—	—	—	T 57	Yamaha	85	9	Harald Schröder, 5517 Røvær

# Rogaland

## R-H Haugesund

Farkostens nummer, type og navn	Meter			Tonn		Matr.	Bygge- år	Motor			Eierens (den korresponderende reder) navn og postadresse
	Lengde	Bredde	Dybde	I	II			Merke	Byggeår	H.K.	
40 Konvoy	9.8	3.0	—	—	—	P	85	Perkin	85	72	Leif Godfredsen, 5517 Røvær
70 kr Brannflu	* 18.0	5.1	—	32	—	T	63	Calles	69	260	Kjell Rasmussen P/R, 5517 Røvær
71 å Leif	6.9	2.2	—	—	—	T	61	Sabb	72	18	Ole Olsen, 5517 Røvær
72 kr Langøy	* 9.1	2.7	—	—	—	T	74	Perkin	73	62	Harald Schrøder, 5517 Røvær
74 kr Vigny	* 19.2	5.8	—	48	—	T	50	GM	70	365	Rolf Magne Hausken, Steinsnesbrøtten, 5500 Haugesund
80 kr Rekord	* 10.4	3.2	—	8	—	T	51	Sabb	81	68	Arne J.Sverkesen, Austrheimsgrenda, 5500 Haugesund

### R-HA Hå — tilsynsmann: F.retfl. Hå, Boks 286, 4371 Egersund

1 s Nina	8.4	3.1	—	—	—	P	83	Ford	81	100	Jonas Sørreime, 4350 Nærbø
2 kr Sørtrål	* 22.9	6.4	—	88	—	T	64	Caterp	83	520	Alf O.Omland P/R, Oddane, 4364 Sirevåg
3 Berit	* 8.8	3.1	.8	—	—	P	87	Ford	80	100	Lars O.Obrestad, Greipvn 9, 4350 Nærbø
4 s Vestri	* 14.5	4.9	—	23	—	T	57	Caterp	65	180	Johan H.Djøseland, Meisevn 23, 4360 Varhaug
5 Skredbakk	14.9	5.0	—	—	—	P	84	Scania	84	256	Arnt Heng, Klemma 3, 4364 Sirevåg
6 å Leik	7.5	1.8	—	—	—	T	77	Leyl	77	30	Sigmund Skandsen, 4364 Sirevåg
10 å Randi	7.5	2.3	—	—	—	T	55	Sabb	74	22	Mathias Mathiassen, 4364 Sirevåg
15 kr Flink	7.0	2.4	—	—	—	P	81	Yanmar	81	33	Kjell Reiestad, 4360 Varhaug
20 å Siv Karin	6.4	2.1	—	—	—	P	77	Yanmar	77	9	Otto Omland P/R, 4363 Brusand
22 ht Tonny	* 41.7	9.2	—	297	—	S	76	Alpha	86	1470	Arnold Sirevåg, 4364 Sirevåg
25 s Steinsvaag	15.0	4.7	—	24	—	T	74	Volvo	74	210	Edvin Bø P/R, Lønnevn 11, 4350 Nærbø
52 Egon	* 8.7	3.1	1.0	—	—	P	80	Sabb	85	65	Einar E.Årslund, Odlandsv., 4360 Varhaug
61 å Tor	5.9	1.8	—	—	—	T	74	Yamaha	74	15	Soren Ødemotland, 4350 Nærbø
62 kr Goma	* 18.2	5.4	—	49	—	T	56	Caterp	66	400	Hans S.Kleven P/R, (Hans Kleven), 4364 Sirevåg
80 Sølvi Karin	* 18.4	6.1	3.2	73	—	S	86	Caterp	86	449	Tor M. Nygård P/R, 4364 Sirevåg
87 Jærtrål	* 16.3	5.4	3.0	39	—	P	88	Sabb	87	390	Asbjørn Sirevåg P/R, 4364 Sirevåg

### R-HM Hjelmeland — tilsynsmann: Jørgensen, Finn, 4130 Hjelmeland

1 kr Delfin	* 8.5	2.6	1.6	—	—	P	79	Perkin	79	78	Alfred Børve, 4130 Hjelmeland
3 Peisen	6.7	2.1	—	—	—	T	—	Sabb	75	10	Olav Tuftene, 4187 Ombo
5 kr Jøsnesbuen	8.8	3.1	1.5	—	—	P	86	Sabb	86	65	Magne Langvik, 4146 Skiftun
22 å Marna	7.2	2.2	—	—	—	T	66	Sabb	79	10	Magne Langvik, 4146 Skiftun
26 å Agnes	5.6	1.6	—	—	—	T	—	Marna	63	6	Magnus Langvik, 4130 Hjelmeland
46 å Svint	5.8	1.8	—	—	—	T	61	Sleipn	61	4	Ola Bøen Skiftun, 4146 Skiftun
47 å Bas	6.2	2.2	—	—	—	T	60	Sabb	60	8	Magnus Langvik, 4130 Hjelmeland

### R-K Karmøy — tilsynsmann: F.retfl. Karmøy, Boks 34, 4270 Åkrehamn

8 kr Sander	* 26.2	6.5	—	158	—	S	85	Cumm	87	680	Aleksander Vedø, 4275 Sævelandsvik
9 ht Sylvester	* 33.2	9.2	—	299	—	S	79	Mirr	79	1200	Simon Kvilhaug, Vårå, 4265 Håvik
10 å Brit Synøve	7.5	2.4	—	—	—	T	68	Sabb	68	16	Børge Nordnes, 4270 Åkrehamn
11 kr Veå Jr.	* 31.8	7.2	—	176	—	S	64	Grenaa	84	900	Didrik T.Veå P/R, 4276 Vedavågen
14 å Pelle	7.5	2.3	—	—	—	T	68	Marna	49	8	Ingebret Ingebretsen, 4270 Åkrehamn
15 kr Konvoy	8.5	2.5	—	—	—	T	75	Ford	75	68	Even Mesøy, 4276 Vedavågen
17 kr Koralbank	* 35.0	7.3	—	198	—	S	68	Alpha	86	900	Hallstein Veå, 4276 Vedavågen
19 å Tedd	7.5	2.5	—	—	—	T	62	Sabb	72	10	Ole Valentinsen, 4270 Åkrehamn
20 Roy	9.3	2.4	—	—	—	T	63	BMC	78	38	Johan K. Høines, Stykje 20, 4280 Skudeneshavn
21 kr Veatrål	* 40.8	6.8	—	242	341	S	51	Bergen	63	840	Jens Egil Veå P/R, 4276 Vedavågen
22 kr Gulholm	* 9.9	3.2	—	—	—	T	79	Sabb	87	78	Hans P.Hansen, Klæshaug, 4270 Åkrehamn
23 kr Alken	* 9.4	3.0	—	9	—	P	77	Ford	77	68	Gunnar Ådland, 4270 Åkrehamn
26 kr Beny	* 8.2	3.0	—	—	—	P	83	Yanmar	83	50	Birger E.Hansen, 4270 Åkrehamn
27 kr Erling Jr.	* 9.4	3.0	—	9	—	P	77	Sabb	77	68	Erling Olsen, Sørstokke, 4250 Kopervik
28 kr Lenin	* 12.4	4.2	—	16	—	T	39	Scania	74	230	Oddvar Veå P/R, Strandveien 9, 5510 Vormedal
30 kr Patchbank	* 35.4	7.5	6.1	236	341	S	75	Wichm	76	825	Sigmund Stava, 4274 Stol
31 kr Traal	* 38.3	8.0	6.1	240	376	S	67	Alpha	87	1470	Oskar Eriksen P/R, Syre, 4280 Skudeneshavn
32 kr Norli	* 7.8	2.8	—	—	—	P	81	Volvo	81	61	Rudolf Rasmussen, Munkejord, 4276 Vedavågen
33 kr Lyngholm	* 12.6	4.3	—	17	—	T	53	Scania	69	153	Jonas Jonassen, Dr. Tvedtsvei 8, 4280 Skudeneshavn
35 kr Klepp	* 12.0	3.8	—	12	—	T	71	Ford	72	90	Sven Johnsen P/R, Storhaugsv.6, 4270 Åkrehamn
37 å Falken	7.8	2.2	—	—	—	T	76	Sabb	76	10	John Simonsen, 4270 Åkrehamn

## R-K Karmøy

Farkostens nummer, type og navn	Meter			Tonn		Matr.	Bygge- år	Motor			Eierens (den korresponderende reder) navn og postadresse
	Lengde	Bredde	Dybde	I	II			Merke	Byggeår	H.K.	
38 kr Hunter	9.4	3.1	—	—	—	P	86	Volvo	86	105	Didrik G.Bentsen, Munkejord, 4276 Vedavågen
39 kr Leanja	* 34.9	7.2	3.9	—	247	S	64	MAK	87	1375	Christensen og Hansen P/R, (Christensen), 4280 Skudenes
40 kr Jostein	8.2	2.7	—	—	—	P	83	Sabb	80	22	Karl Salvesen, Prestav., 4270 Åkrehamn
41 k Hanne	6.7	2.1	—	—	—	T	66	Sabb	66	10	David Rasmussen, 4276 Vedavågen
44 kr Tumlaren	* 33.6	6.7	5.7	166	265	S	61	Alpha	76	1160	Paul Mannes P/R, Østhus, 4276 Vedavågen
47 kr Havørn	15.5	5.0	—	24	—	T	55	GM	72	246	Ingvar Hetland, 4276 Vedavågen
49 kr Torrgunn	* 16.1	5.1	—	24	—	T	55	GM	77	183	Anders H.Andersen, 4280 Skudeneshavn
50 kr Sektor	* 9.4	2.9	1.1	—	—	P	85	Volvo	85	105	Olaus Kvilhaugsvik, 4276 Vedavågen
53 kr Karo	* 11.2	3.3	1.6	—	—	P	87	GM	77	250	David Erland, 4270 Åkrehamn
57 kr Kvikv	* 8.7	2.9	—	—	—	T	78	Sabb	79	30	Jan Grimstvedt, 4250 Kopervik
59 kr Bjørg Evy	* 11.4	3.8	—	13	—	T	77	Ford	86	115	Jens Robert Ånensen, 4274 Stol
60 kr Denali	* 19.6	5.7	—	42	—	T	56	Alpha	62	220	Didrik B.Bentsen, 4276 Vedavågen
61 s Trøy	* 11.9	4.0	—	—	—	T	52	Wichm	51	20	Harald Hansen, Frisnesv 9, 4250 Kopervik
62 kr Taal	* 12.3	3.7	—	—	—	T	56	Merc	74	165	Magnus K.Hansen, Frisnesv 5, 4250 Kopervik
63 å Erla	7.6	2.4	—	—	—	T	63	Sabb	67	22	Ingleiv L.Sund, 4250 Kopervik
64 kr Seidon	* 19.5	5.6	—	49	—	T	64	GM	75	490	Georg K. Georgsen, 4276 Vedavågen
65 kr Leik	* 37.0	6.7	—	197	286	S	67	Deutz	66	1400	Sigmund Sund P/R, Kalvatrev. 117, 4250 Kopervik
66 kr Nadir	* 36.4	6.5	5.6	186	286	S	61	JM	68	960	Vermund Rasmussen P/R, 4276 Vedavågen
67 kr Veiding	* 21.1	5.7	—	49	—	T	56	MWM	80	450	Svein A.Ytreland P/R, Ytreland, 4250 Kopervik
70 kr Føika Jr.	* 12.9	4.5	1.9	20	—	T	86	Nogva	85	182	Kjerand Bjørnsen, Eide Terrasse, 4250 Kopervik
72 kr Athena	* 13.5	4.7	—	23	—	P	80	Volvo	80	210	Karsten Ovesen, Vedøy, 4276 Vedavågen
76 kr Roshella	* 10.6	3.9	—	14	—	P	76	Ford	75	100	Anders Dahl, Tjøsvoll, 4270 Åkrehamn
84 kr Tor Gunnar	* 9.9	3.2	—	—	—	P	77	Leyl	77	97	Oskar Oliverson, Tjøsvoll, 4270 Åkrehamn
86 kr Jacob Jr	8.7	3.2	—	—	—	P	85	Thorny	85	72	Jakob S.Feringstad, 4274 Stol
87 s Anna	* 12.1	4.1	—	13	—	T	98	Rapp	36	24	Didrik Mosbron, Mosbronv.2, 4270 Åkrehamn
88 kr Linda	* 15.8	5.0	—	24	—	T	60	GM	81	245	Henry Håkonsen P/R, 4275 Sævelandsvik
89 kr Nordlending	* 30.6	6.6	—	136	—	S	64	Nohab	64	700	Rolf Olsen, 4272 Sandve
90 kr Start	* 15.5	4.9	—	24	—	T	50	GM	83	246	Kåre Hoines, 4280 Skudeneshavn
93 kr Mona	* 9.4	2.9	1.1	—	—	P	85	Volvo	85	105	Njål Kvilhaugsvik, 4275 Sævelandsvik
94 kr Klapper	7.2	2.2	—	—	—	T	73	Sabb	—	10	Peder P.Mannes, Mannes, 4275 Sævelandsvik
95 å Ferryman	6.5	1.9	—	—	—	P	75	Farym	83	16	Odd Ovesen, 4276 Vedavågen
96 ht Norem Jr.	10.6	4.0	—	—	—	P	88	Scania	88	204	Rolf Norem, Lahammarv 48, 5500 Haugesund
97 kr Moholm	* 9.1	2.9	1.0	—	—	P	77	Ford	77	68	Erling E.Torsen, Tjøsvoll, 4270 Åkrehamn
98 kr Strømmen	9.8	3.3	—	—	—	P	77	Ford	77	68	Einar Thorsen, 4275 Sævelandsvik
99 kr Vester	8.6	2.7	—	—	—	P	74	Sabb	74	22	Aldon Berglund, Årvoll, 4270 Åkrehamn
100 å Nyving	7.8	2.8	—	—	—	T	60	Sabb	60	16	Johan Sandhåland, Ådland, 4270 Åkrehamn
102 kr Heidi	* 8.5	2.7	.9	—	—	A	83	Sabb	86	127	Kjell Veland, 4262 Avaldsnes
104 kr Rika	6.4	2.4	—	—	—	P	84	Nanni	84	22	Geir Kenneth Eriksen, 4270 Åkrehamn
105 kr Salvøy	* 8.8	3.2	—	—	—	P	82	Arona	82	56	Karsten P.Vedøy P/R, Vedøy, 4276 Vedavågen
107 å Alken	7.8	2.8	—	—	—	T	36	Dux	47	5	Ingleiv Nilsen, Vardennv.18, 4280 Skudeneshavn
108 kr Flyfisk	* 9.9	3.3	—	—	—	P	80	Sabb	80	80	Thomas J.Stava, 4274 Stol
111 å Betty	7.5	1.8	—	—	—	T	73	Sabb	72	18	Sigmund Ådnesen P/R, 4272 Sandve
112 kr Skårholm	* 29.5	6.2	3.2	—	150	S	55	Calles	65	240	Klaus Kristofersen, 4276 Vedavågen
113 kr Vestheim	7.5	2.5	—	—	—	P	76	Leyl	77	37	Elias Andreassen, Holmen, 4270 Åkrehamn
115 Moddy	10.3	3.5	—	—	—	T	86	Gardn	60	72	Hans O.Østhus, 4276 Vedavågen
117 å Havsulen	6.9	1.8	—	—	—	T	57	Marna	57	5	Peder Olsen, Kanalveien 43, 4280 Skudeneshavn
120 kr Nina	11.8	4.3	—	15	—	T	50	Man	82	150	Didrik Stonghaugen, 4270 Åkrehamn
121 å Laksen	8.7	3.1	—	—	—	T	79	Sabb	79	30	Odd Larsen, 4270 Åkrehamn
122 kr Vestvåg	* 14.9	4.8	—	24	—	T	49	Caterp	65	180	Hans Haugen, Syre, 4280 Skudeneshavn
123 kr Blanco	* 9.7	3.4	—	—	—	P	79	Isuzu	88	88	Einar Bårdsen, Østhus, 4276 Vedavågen
124 kr Østhus I	* 16.6	5.1	—	24	—	T	59	Man	84	400	Jarle Danielsen, 4270 Åkrehamn
126 kr Jan Roger	* 35.6	6.8	—	187	—	S	48	MWM	69	1160	Lars Lund P/R, Sævik, 4276 Vedavågen
127 å Naustholm	7.0	2.7	—	—	—	T	67	Sabb	83	10	Sigurd M.Andersen, 4276 Vedavågen
129 kr Rødholm	7.2	2.4	—	—	—	P	80	Sabb	80	22	Jan Ingolf Simonsen, 4270 Åkrehamn
131 kr Jono	* 9.7	3.4	—	—	—	T	79	Ford	79	56	John H.Olsen, Ytreland, 4250 Kopervik
134 kr Nyco	* 9.5	2.9	—	5	—	T	71	Ford	77	68	Magnar Mathiasen, 5516 Feøy
137 kr Frode Junior	7.5	2.6	—	—	—	T	60	Sabb	80	30	Sigmund Wareberg, 4280 Skudeneshavn
139 å Rona	5.4	1.6	—	—	—	T	51	Yamaha	83	5	Olav Djupevik, Syre, 4280 Skudeneshavn
140 kr Bunty	* 18.7	5.7	—	49	—	T	66	GM	83	365	Sigmund Wareberg P/R, 4280 Skudeneshavn
141 kr Fiks	* 9.3	3.0	—	5	—	T	78	Ford	78	68	Ole Tjøsvoll, 4270 Åkrehamn
142 kr Sæbø	7.2	2.6	—	—	—	P	87	Sabb	87	45	Reidar Hausken, Sæbø, 4260 Torvastad
143 kr Gunnar	7.0	2.5	—	—	—	P	82	Arona	82	27	Tor G.Mikkelsen, Ådland, 4270 Åkrehamn

# Rogaland

## R-K Karmøy

Farkostens nummer, type og navn	Meter			Tonn		Matr. Bygge- år	Motor		Eierens (den korresponderende reder) navn og postadresse		
	Lengde	Bredde	Dybde	I	II		Merke	Byggeår H.K.			
145 kr Solveig	* 13.8	3.6	—	16	—	T	57	Merc	70	210	Harald Mørch, Varnavikvn 16, 4280 Skudeneshavn
146 kr Jim	* 9.6	3.4	—	—	—	P	80	Ford	80	100	Olav Ytreland, Ytreland, 4250 Kopervik
152 kr Inge	* 7.9	2.6	—	—	—	P	80	Ford	80	56	Ingvald Paulsen, 4276 Vedavågen
153 kr Båtsmann	* 9.2	3.0	—	—	—	P	80	Ford	80	68	Bjarne Fredriksen P/R, 4276 Vedavågen
154 kr Midway	* 7.5	2.5	—	—	—	P	77	Farym	78	20	Simon S.Ferkingstad, 4274 Stol
155 kr Hopvåg	* 12.8	3.9	—	18	—	P	80	Scania	86	250	Ola A.Ferkingstad, 4274 Stol
156 å Anna Maria	* 7.8	2.5	—	—	—	P	77	Leyl	77	37	Knut P.Hausken, Hauskevågen, 4260 Torvastad
157 kr Kvernsund	* 28.0	6.2	—	116	—	S	57	Calles	73	750	Jostein Brun P/R, Østhus, 4276 Vedavågen
161 å Kobben	* 6.5	2.0	—	—	—	T	67	Sabb	71	10	Andreas Hansen, Salvøyv., 4276 Vedavågen
162 kr Lyn	* 9.8	3.2	1.1	—	—	T	84	Sabb	85	78	Harry Edvardsen P/R, Leirvåg, 5512 Røyksund
164 Raya	* 7.8	2.5	—	—	—	T	82	Sabb	83	30	Anders Stonghaugen, 4270 Åkrehamn
165 Ranson	* 10.3	3.5	—	—	—	T	84	Sabb	82	68	Knut Erling Waage, 4260 Torvastad
166 kr Nygrunn Junior	* 11.0	3.5	—	14	—	S	78	Sabb	89	127	Ole Pedersen, Lahammer, 4280 Skudeneshavn
167 kr Sjøglimt	* 8.1	2.6	—	—	—	T	79	Sabb	80	22	John I.Bendiksen, Osnes, 4260 Torvastad
170 kr Helganes	* 36.3	6.7	—	295	—	S	54	Wichm	83	1350	Rolf Rasmussen P/R, Kithilhaugen, 4250 Kopervik
172 k Stanly	* 13.6	4.5	—	16	—	T	36	Cumm	78	200	John Arne Holm, Karmsund, 4262 Avaldsnes
175 kr Kjeodd	* 8.5	3.2	—	—	—	P	82	Ford	82	68	Ragnar Kristoffersen, Boks 89, 4276 Vedavågen
179 å Toy	* 8.4	2.8	—	—	—	T	55	Sabb	67	16	Kristian Hansen, 4265 Håvik
182 kr Reidun	* 9.1	3.0	—	—	—	T	79	Sabb	79	30	Arne Johannessen, 4272 Sandve
186 kr Lobster	* 7.3	2.4	—	—	—	T	70	Sabb	68	10	Trond Thorsen, 4276 Vedavågen
188 kr Geir	* 6.9	2.2	—	—	—	T	80	Sabb	80	10	Gerhard Tjøsvoll, 4276 Vedavågen
189 s Fjorten	* 9.4	3.1	—	—	—	T	78	Sabb	78	30	S.Norem, Austbø, 49, 5500 Haugesund
190 kr Lille Skagen	* 15.2	5.0	—	24	—	T	55	Volvo	87	238	Kåre K.Dahl, 4276 Vedavågen
191 kr Havbris	* 10.6	3.8	—	—	—	P	87	Volvo	67	130	Alf Andreassen, 4280 Skudeneshavn
192 s Dagny I	* 14.6	5.7	—	28	—	T	17	Grenaa	59	90	Odvar Høvring P/R, Åsebø, 16, 4250 Kopervik
197 å Hunter	* 5.1	1.9	—	—	—	P	79	Johns	79	15	Didrik G.Bentsen, Munkejord, 4276 Vedavågen
201 kr Adrik	* 10.6	3.9	—	—	—	P	88	Man	85	240	Thomas Grindhaug, Liknes, 4270 Åkrehamn
206 Knut Ove	* 10.5	3.3	—	—	—	S	82	Scania	68	295	Per Johannes Pedersen, 4280 Skudeneshavn
210 kr Unni Marie	* 29.3	6.7	—	138	—	S	61	Wichm	61	420	Knud A.Christensen, Nonsvarden, 4280 Skudeneshavn
211 kr Krusning	* 8.0	2.7	—	—	—	P	73	Merc	77	42	Oskar Eriksen, 4280 Skudeneshavn
215 kr Strand	* 8.7	2.9	—	—	—	T	80	Sabb	86	70	Tor Odd Bratthammer P/R, Nordstokke, 4250 Kopervik
216 kr Sailor	* 9.4	2.8	—	—	—	P	77	Sabb	77	30	Sverre Grønnestad, Nylundsbakken 19, 4280 Skudeneshavn
217 kr Teisten	* 8.1	2.7	—	—	—	T	64	Sabb	64	22	Magne T.Tjøsvoll, Tjøsvoll, 4270 Åkrehamn
219 kr Benlin	* 30.7	7.0	—	175	—	S	68	Wichm	68	550	Onar Gudmundsen P/R, Munkejord, 4276 Vedavågen
221 å Asta	* 6.2	1.4	—	—	—	T	35	Marna	64	4	Ingleif Karlsen, Skeisvor, 4262 Avaldsnes
223 kr Ternen	* 11.5	4.3	—	15	—	T	44	Marna	60	48	Einar Eriksen, Syre, 4280 Skudeneshavn
225 kr Vikingbank	* 32.5	7.0	—	199	—	S	55	Alpha	67	500	Håkon Kristoffersen P/R, Munkejord, 4276 Vedavågen
228 kr Stavagut	* 7.9	2.6	—	—	—	P	80	Motor	80	36	Bjarne Stava, 4274 Stol
230 kr Nordsjøtrål	* 29.8	6.5	5.4	136	210	S	66	Caterp	79	850	Gunnleiv Dahl P/R, Vea, 4276 Vedavågen
234 å Nyholm	* 7.5	2.5	—	—	—	T	59	Sleipn	59	8	Sigvarit Larsen, Stong, 4270 Åkrehamn
235 g Klompen	* 6.7	2.6	—	—	—	T	39	Sabb	72	10	Sigurd Glendrage, Syre, 4280 Skudeneshavn
236 å Linerla	* 5.1	1.5	—	—	—	T	69	Seagul	69	5	Ingleiv L.Sund, Sund, 4250 Kopervik
237 g Stabukk	* 8.5	3.0	—	—	—	T	67	Perkin	68	62	Berge Eike, 4280 Skudeneshavn
239 kr Veslepoik	* 9.1	3.0	—	—	—	P	80	Ford	80	56	Didrik Østhus, Østhusv., 4276 Vedavågen
242 s Rindøy	* 16.1	5.4	—	32	—	T	18	Wichm	45	50	Ingleif Karlsen, Skeisvor, 4262 Avaldsnes
245 Lars	* 7.2	2.7	—	—	—	T	75	Sabb	75	10	Lars Eriksen, Dalen, 4280 Skudeneshavn
247 kr Jungmann	* 12.9	4.2	1.6	19	—	T	55	Volvo	71	120	Alf Bjarne Hagen, 4280 Skudeneshavn
249 kr Gossen	* 9.8	3.4	—	—	—	T	83	MWM	74	68	Ånen A.Ånensen, 4276 Vedavågen
255 kr Sivi	* 9.3	3.0	1.1	—	—	P	81	Ford	81	68	Sigmund Stonghaugen P/R, 4270 Åkrehamn
256 Fiskeberg	* 8.4	2.7	—	—	—	P	81	Ford	81	68	Roy Brun, 4276 Vedavågen
258 å Morten	* 7.5	2.6	—	—	—	T	56	Marna	56	8	Kristoffer Larsen, 4270 Åkrehamn
260 kr Liv Helen	* 8.0	2.7	—	—	—	T	81	Sabb	81	18	Stein Jarl Jensen, 4280 Skudeneshavn
263 kr Marøy	* 6.9	2.5	—	—	—	T	70	Sabb	70	8	Kenneth Kolseth, 4280 Skudeneshavn
264 kr Sandy	* 14.2	4.7	—	24	—	T	48	Caterp	78	190	Osvald Tjøsvold, 4275 Sævelandsvik
265 kr Finn	* 7.5	2.7	—	—	—	P	73	Sabb	71	10	Fridtjof Østervik, Sævik, 4276 Vedavågen
269 kr Sjødis Jr.	* 8.7	3.1	—	—	—	P	81	Ford	81	68	Reinert Jakobsen, Østhus, 4276 Vedavågen
273 kr Dimann	* 10.0	3.2	—	—	—	T	81	Ford	81	68	Didrik B.Bentsen, Munkejord, 4276 Vedavågen
281 kr Maud	* 8.6	2.9	—	—	—	T	77	Marna	74	28	Olav Oppigard, 4270 Åkrehamn
285 å Snyg	* 7.6	2.8	—	—	—	T	37	FM	24	6	Leonard Olsen, 5512 Røyksund
292 kr Sabb	* 10.6	3.6	—	—	—	T	82	Ford	82	100	Enius Fosen, 5512 Røyksund
293 g Joel	* 7.8	2.3	—	—	—	T	69	Sabb	69	16	Johs.Josang, Nordstokke, 4250 Kopervik
298 kr Nyvingen	* 8.3	2.8	—	—	—	T	60	Sabb	72	22	Gunnar Steinkjellå, 4272 Sandve

## R-K Karmøy

Farkostens nummer, type og navn	Meter			Tonn		Matr.	Bygge- år	Motor			Fierens (den korresponderende reder) navn og postadresse
	Lengde	Bredde	Dybde	I	II			Merke	Byggeår	H.K.	
303 å Askeladden	4.3	1.6	—	—	—	P	79	Suzuki	81	8	Sven Mathiassen, 5516 Feøy
304 b Pax	8.1	2.5	—	—	—	T	70	Sabb	70	16	Kurt Andreassen, 5516 Feøy
307 kr Marøy	8.7	2.8	—	—	—	T	68	Sabb	68	16	Reidar B. Larsen, 4275 Sævelandsvik
318 kr Gossen Jr.	* 7.1	2.6	—	—	—	P	81	Sabb	81	30	John Sandvik, Skår, 4250 Kopervik
341 å Sifro	8.0	2.6	—	—	—	T	73	Sabb	80	30	Sigmund Kristoffersen, Vedøy, 4276 Vedavågen
345 kr Karmøy-Glimt	* 10.6	3.8	—	14	—	P	76	Fiat	80	210	John H.Simonsen, Stava, 4270 Åkrehamn
349 kr Ludo	6.7	2.6	—	—	—	P	86	Sabb	74	22	Børre M.Børresen, 4270 Åkrehamn
367 å Nordlys	7.8	2.5	—	—	—	T	63	Sabb	63	6	Edvart Karlsen, Sævik, 4276 Vedavågen
370 kr Mostein	* 35.1	6.7	—	170	286	S	61	Wichm	61	600	Tor E.Torsen P/R, Øyna, 4270 Åkrehamn
383 å Sabb	6.9	2.2	—	—	—	T	63	Sabb	68	10	Fredrik Fredriksen Jr., Vedøy, 4276 Vedavågen
387 kr Maud	6.7	2.1	—	—	—	T	68	Marna	68	11	Rasmus L.Mannes, Mannes, 4275 Sævelandsvik
400 å Arne	8.1	2.5	—	—	—	T	—	Sabb	71	20	Thomas S.Ferkingstad, 4274 Stol
406 kr Sørlund	* 10.0	3.2	—	7	—	P	83	Ford	83	68	Nils Sørlund, 4276 Vedavågen
408 kr Naley	* 30.9	6.6	—	128	—	S	62	JM	67	960	John R.Christensen, Losveien 21, 4280 Skudeneshavn
433 å Måken	6.6	2.3	—	—	—	T	61	Lyn	42	4	T.Vikingstad, Vikingstad, 4260 Torvastad
448 Elgo	* 60.8	9.0	—	912	—	S	52	Wichm	78	3000	A/S Grindhaugs Fiskerisel, 4270 Åkrehamn
494 kr Veagutt	* 27.7	6.5	—	139	—	S	62	Wichm	74	600	Marselius Halvorsen P/R, 4276 Vedavågen
508 s Jarstein	* 20.5	5.8	—	49	—	T	47	Caterp	87	354	Torleif Wareberg, Høinesv.58, 4280 Skudeneshavn
510 kr Lingbank	* 28.0	7.0	5.9	149	214	S	74	Alpha	74	770	Bjanne Fredriksen P/R, 4276 Vedavågen
527 kr Vikenes	* 21.3	5.2	—	49	—	T	19	Baudui	72	430	Odd Harald Hansen P/R, 4276 Vedavågen
529 å Stålstein	8.7	2.8	—	—	—	T	60	Real	59	22	Erik Salvesen, Rådhusv., 4270 Åkrehamn
537 å Sjøblomsten	6.9	2.8	—	—	—	T	56	Marna	56	8	David Kristoffersen, 4276 Vedavågen
538 å Lodi	7.2	2.4	—	—	—	T	64	Sabb	64	8	Didrik Mannes, Mannes, 4275 Sævelandsvik
540 å Selungen	8.6	2.9	—	—	—	T	38	Marna	61	8	Tobias Tønnesen, 4270 Åkrehamn
563 kr Håskjær	* 20.7	5.5	—	49	—	T	47	Caterp	73	365	Rolf Svensen P/R, 5516 Feøy
574 å Delfinn	7.8	2.6	—	—	—	T	63	Sabb	63	6	Sven Mathiassen, 5516 Feøy
576 å Clipper	9.4	3.1	—	—	—	T	73	Ford	80	56	Paul Karsten P.Mannes, Mannes, 4275 Sævelandsvik
600 å Real	6.9	1.9	—	—	—	T	53	Merc	84	66	O.Bjørnstad, Syre, 4280 Skudeneshavn
604 å Rask	9.2	3.1	—	—	—	T	49	Sleipn	49	10	Knut Gregersen, 5512 Røyksund
612 å Bygnes	7.8	2.5	—	—	—	T	60	Marna	55	8	Lars J.Bygnes, Bygnes, 4250 Kopervik
622 Laila	8.2	2.7	—	—	—	T	64	Sabb	64	16	Didrik Amland, Per Sivlesvei, 4250 Kopervik
668 kr Choi	7.8	2.6	—	—	—	P	87	Sabb	87	45	Edvard K.Isaksen, 5516 Feøy
673 kr Arizona	* 41.3	7.0	6.1	235	363	S	50	Warts	87	1326	Didrik Stonghaugen P/R, Liknes, 4270 Åkrehamn
707 kr Radar	* 27.0	6.9	—	103	—	T	52	Caterp	74	560	Helge O.Vikshåland P/R, 4270 Åkrehamn
717 kr Kryssgrunn	* 31.6	6.7	5.8	170	226	S	61	Caterp	82	850	Ole Helgesen P/R, Dr.Tvedtsv.2, 4280 Skudeneshavn
737 kr Haastein	* 35.7	7.0	—	214	—	S	56	Grenaa	77	810	Knut J.Opheim P/R, 4272 Sandve
741 å Betong	7.5	2.5	—	—	—	T	65	Bilm	—	43	G.Hausken, Hauskevågen, 4260 Torvastad
742 s Army	* 16.3	5.0	—	24	—	T	65	Leyl	69	150	S.K.Tjøsvoll, 4275 Sævelandsvik
747 å Jan	7.3	1.7	—	—	—	T	70	Sabb	71	12	Gunnvald Sævlund, 4274 Stol
748 å Lark	* 7.8	2.5	—	—	—	T	66	Sabb	74	30	Alfred O.Sund, Sævik, 4276 Vedavågen
752 kr Stjerna	* 13.4	4.5	—	22	—	T	43	Perkin	81	140	Magne Paulsen, 4276 Vedavågen
782 å Harald	9.2	2.8	—	—	—	T	67	Sabb	67	16	Paul Oldeide, Holmen, 4270 Åkrehamn
790 å Eskimo	6.9	2.5	—	—	—	P	75	Sabb	75	10	Einar Edvardsen, Landanes, 4262 Avaldsnes
812 kr Vea	* 42.8	7.0	3.9	—	372	S	48	MAK	67	800	Tørres Vea P/R, (Anders Veo), 4276 Vedavågen
813 å Vågen	7.5	2.4	—	—	—	T	67	Sabb	77	22	Hans J.Vågo, Nordstokke, 4250 Kopervik
816 å Sigve	10.0	3.1	—	—	—	T	—	Bk	—	36	Sofus Eriksen, Syre, 4280 Skudeneshavn
819 å Magne	8.4	2.8	—	—	—	T	68	Ford	79	68	Peder Odland, Eide, 4250 Kopervik
852 å Reidar	6.2	2.2	—	—	—	T	73	Sabb	73	10	Kornelius Nilsen, 5516 Feøy
856 å Tuenes	7.7	2.5	—	—	—	P	69	Sabb	69	20	Sivert B.Sandhåland, 4272 Sandve
874 å Knut	7.8	2.2	—	—	—	T	74	Sabb	74	22	Knut Osmundsen, Varaneset, 5512 Røyksund

## R-KP Klepp — tilsynsmann: Egeland, Karl, Åse, 4343 Orre

1 Kobben	7.4	2.7	—	—	—	P	86	Perkin	86	120	Svein Einar Voll, Sele, 4063 Voll
9 å Steinkai	8.7	2.2	—	—	—	P	78	Ford	85	70	Stein Vold, Lindevn 18, Kåsen, 4340 Bryne
16 å Sælen	6.5	2.0	—	—	—	P	81	Sabb	81	18	Olav Sele, 4060 Kleppe
24 Trulte	7.2	2.5	—	—	—	P	75	Yanmar	76	22	Karel Egeland, 4343 Orre
54 å Kvikk	7.5	2.5	—	—	—	T	61	Sabb	61	8	Sverre Løland, 4343 Orre

# Rogaland

## R-KV Kvitsøy

Farkostens nummer, type og navn	Meter			Tonn		Matr. Bygge- år	Motor		Eierens (den korresponderende reder) navn og postadresse
	Lengde	Bredde	Dybde	I	II		Merke	Byggeår H.K.	

### R-KV Kvitsøy — tilsynsmann: Høie, Bernard, 4090 Kvitsøy

1 kr	Skrue	11.8	4.1	—	—	—	T	48	Ford	85	108	Magne Nordbø P/R, 4090 Kvitsøy
2 å	Sjøbiten	6.7	2.2	—	—	—	T	58	Sabb	76	10	Lars T.Haaland, 4090 Kvitsøy
3 å	Kvikk	7.5	2.5	—	—	—	T	54	Sabb	64	8	J.Fuglestein, Leiasundet, 4090 Kvitsøy
4 kr	Kaba	* 15.8	5.0	—	24	—	T	57	Volvo	77	270	Torleif Ydstebø P/R, 4090 Kvitsøy
5 å	Harding	7.8	2.5	—	—	—	T	74	Sabb	73	30	Ludvik Nordbø, 4090 Kvitsøy
6 kr	Robin	8.0	2.6	—	—	—	T	66	Sabb	66	16	Kjell Nordbø, 4090 Kvitsøy
7 å	Svorting	7.5	2.5	—	—	—	P	75	Sabb	75	10	Palle Ydstebø, 4090 Kvitsøy
8 kr	Midtflu	* 14.9	5.0	—	28	—	T	45	GM	71	183	Kr.Pedersen P/R, 4090 Kvitsøy
9 å	Pluto	8.5	2.6	—	—	—	P	83	Sabb	81	22	Ole Olsen, 4090 Kvitsøy
10 å	Sønnøve	7.5	2.5	—	—	—	P	77	Sabb	77	10	Olaf Holgersen, Leiasundet, 4090 Kvitsøy
11 å	Faksen	7.2	2.5	—	—	—	P	83	Sabb	83	10	John Lundgren, Leiasundet, 4090 Kvitsøy
13 å	Jakk	7.3	2.4	—	—	—	P	80	Sabb	80	10	Leif Pedersen, 4090 Kvitsøy
14 kr	Alken	9.0	2.7	—	—	—	T	76	Perkin	76	68	Leif Pedersen, 4090 Kvitsøy
15	Skjerabu	7.8	2.6	—	—	—	P	86	Sabb	86	30	Bjarne Gabrielsen, 4090 Kvitsøy
16 å	Fiolen	7.5	2.5	—	—	—	P	76	Sabb	76	10	Håkon Holgersen, Leiasundet, 4090 Kvitsøy
17 å	Arthur	7.1	2.4	—	—	—	T	60	Sabb	79	30	Arthur Meling, 4090 Kvitsøy
18 kr	Mørebas	8.1	2.8	—	—	—	P	80	Perkin	80	124	Kåre Nordbø, 4090 Kvitsøy
20 kr	Høiegutt	* 16.7	5.1	—	24	—	T	53	GM	75	183	Berner Høie, 4090 Kvitsøy
21 kr	Falken	8.1	2.6	—	—	—	T	60	Sabb	81	22	Malvin Mæland, 4090 Kvitsøy
22 å	Per	6.7	2.2	—	—	—	T	73	Sabb	73	10	Peder Austbø, 4085 Hundvåg
24 å	Bris	7.2	2.6	—	—	—	T	62	Sabb	62	16	J.Lundgren, Leiasundet, 4090 Kvitsøy
25 kr	Henning	7.9	2.3	—	—	—	T	63	Marna	68	18	Inge Pedersen, 4090 Kvitsøy
29 k	Torbjørn Werner	* 18.7	5.3	—	43	—	T	60	GM	70	365	Lars Olav Knutsen, 4090 Kvitsøy
31 kr	Janne	9.4	2.9	—	—	—	T	70	BMC	69	53	Olaf Holgersen, Leiasundet, 4090 Kvitsøy
33 kr	Eime	* 14.4	4.8	—	24	—	T	66	Normo	66	80	Andreas Høie, Leiasundet, 4090 Kvitsøy
34 kr	Linda	7.1	2.5	.8	—	—	F	85	Sabb	81	18	Odd Lundgren, Leiasundet, 4090 Kvitsøy
35 kr	Sjøgutt	8.8	2.7	—	—	—	T	81	Sabb	81	30	Odd Høie, 4090 Kvitsøy
36 kr	Leiabu	* 9.5	3.4	1.8	—	—	P	85	Perkin	85	109	Olaf Holgersen, Leiasundet, 4090 Kvitsøy
39 kr	Bolle	7.5	2.5	—	—	—	T	69	Sabb	69	16	Arnst Meling, 4090 Kvitsøy
40 å	Viksund	7.8	2.5	—	—	—	P	69	Sabb	69	16	Bjarne Gabrielsen, 4090 Kvitsøy
43 å	Sigrid	6.7	2.2	—	—	—	T	58	Marna	58	5	Kristoffer Pedersen, 4090 Kvitsøy
54	Balder Jr.	* 9.8	2.5	—	8	—	S	—	Ford	77	120	Ole M.Knutsen P/R, 4090 Kvitsøy
55 kr	Balder Kvitsøy	* 16.1	5.1	—	24	—	T	61	Brunv	59	220	Ole M.Knutsen P/R, Solhaug, 4090 Kvitsøy
56 å	Stumpen	8.4	2.6	—	—	—	T	46	Marna	65	12	Thorleif Ydstebø, 4090 Kvitsøy
98 å	Alfegutt	6.5	2.2	—	—	—	T	65	Sabb	67	8	Ole Nøstvold, 4090 Kvitsøy

### R-R Rennesøy — tilsynsmann: Steinsland, Kjell, 4150 Vikevåg

1 kr	Tordenskjold	* 9.9	3.3	.9	—	—	P	—	Perkin	82	72	Eileiv Voll Kloster, Sørbø, 4150 Rennesøy
7 å	Lars Gunnar	* 8.3	2.7	1.0	—	—	T	55	Marna	59	24	Gunnar Hodnefjell, 4156 Mosterøy
10	Havgløtt	* 8.7	2.8	—	—	—	P	71	Bedf	71	70	Thomas Bø, Vikevåg, 4150 Rennesøy
14 å	Leik	* 7.5	3.1	—	—	—	T	50	Sabb	71	16	Ingvar Hanasand, Østhusvik, 4150 Rennesøy
17	Tanja	7.1	2.4	—	—	—	T	67	Sabb	79	10	Karl-Hans Nærbø, 4156 Mosterøy
18 å	Utstein	* 8.4	3.0	—	—	—	T	76	Leyl	76	60	Karl Hans Nærbø, 4156 Mosterøy
19 kr	Elin	10.0	2.9	—	—	—	T	62	Volvo	62	75	Olav S.Hodnefjell, 4156 Mosterøy
22 kr	Håskjær	8.6	2.9	—	—	—	T	69	Sabb	78	30	Olav B.reianes, Sørbø, 4150 Rennesøy
49 kr	Ewos	* 9.3	3.1	—	7	—	T	76	Sabb	76	30	Hans Olaf Helgevold, 4158 Bru
60 å	Pluto	5.4	1.7	—	—	—	T	51	Glimt	54	5	A.Haugvaldstad, 4157 Utstein Kloster
91 å	Sleipner	7.8	2.5	—	—	—	T	38	Sleipn	36	5	J.Kloster, 4157 Utstein Kloster
91 s	Svanen	* 12.2	3.6	—	—	—	T	49	Rapp	49	17	B.Nedrebø, Østhusvik, 4150 Rennesøy
106 å	Duen	8.1	2.8	—	—	—	T	58	Sabb	73	22	Magnus Hellevik, Vikevåg, 4150 Rennesøy
107 å	Makrellen	5.9	1.8	—	—	—	T	52	FM	12	4	Thomas Bø, Vikevåg, 4150 Rennesøy
157 å	Leik	5.9	1.8	—	—	—	T	54	Marna	65	8	I.Hanasand, Østhusvik, 4150 Rennesøy
163 å	Koff	6.6	2.4	—	—	—	T	66	Sabb	66	8	Kåre Nygård, 4158 Bru
186 å	Gunnar	8.7	3.1	—	—	—	T	59	Sabb	73	30	Jakob Läder P/R, Vikevåg, 4150 Rennesøy

## R-RB Randaberg

Farkostens nummer, type og navn	Meter			Tonn		Matr.	Bygge- år	Motor		Eierens (den korresponderende reder) navn og postadresse	
	Lengde	Bredde	Dybde	I	II			Merke	Byggeår H.K.		
<b>R-RB Randaberg</b> — tilsynsmann: Tunge, Ernst R., Boks 33 407, Randaberg											
4 kr Sydengen	* 10.6	3.8	1.4	—	—	P	85	Sabb	85	117	Olaus Vistvik, 4070 Randaberg
5 kr Håstein	* 10.6	3.9	1.1	—	—	P	87	Volvo	75	170	Ola Odland, Vistnes, 4070 Randaberg
6 å Bøgtutt	8.5	2.8	—	—	—	T	74	Marna	74	28	Per Bø, Haga, 4056 Tananger
9 å Havsol	8.6	2.7	—	—	—	T	77	Sabb	77	30	Otto Vistvik, 4070 Randaberg
19 s Silver II	* 10.7	3.6	—	—	—	T	62	Marna	62	24	Georg Løvåsvåg, Granatvn 3, 4070 Randaberg

**R-S Stavanger** — tilsynsmann: Fjell-Amundsen, Hildbjørg, Rogaland F.Lag, Boks 131, 4001 Stavanger

1 kr Repsøy	* 16.1	4.9	—	24	—	T	49	GM	84	250	Geir Magnussen P/R, Sivaksonv.20, 4017 Stavanger
2 å Fia	9.4	2.8	—	—	—	T	71	Perkin	71	42	Oluf Myrnes, Runev.3, 4085 Hundvåg
3 å Båtsmann	4.3	1.2	—	—	—	P	82	Marin	82	5	Lars Wilhelmssen, 4084 Roaldsøy
4 s Flora	* 14.0	4.6	—	19	—	T	7	Calles	63	90	Svein Ove Nielsen, Lysefjordgt 21, 4014 Stavanger
5 å Terna	5.9	1.7	—	—	—	T	60	Sleipn	60	3	Kåre L. Pedersen, Tasta, 4004 Stavanger
6 å Tom	6.2	2.3	—	—	—	P	75	Marna	75	8	Edvard Thomassen, 4084 Roaldsøy
7 Fram	* 11.8	3.9	1.6	11	—	T	39	Brunvo	63	28	Sigmund Moe, Oldervn 1, 4025 Stavanger
8 Urflu	* 12.3	3.8	—	13	—	T	73	Thorny	83	127	Petter Johannessen, 4083 Vassøy
9 å Kjell	6.9	2.2	—	—	—	T	45	Sabb	83	10	Torvald Knutsvik, Skøytev.13, 4085 Hundvåg
10 kr Toan	* 13.4	4.5	—	18	—	T	72	Volvo	79	156	Børge Jonassen, Øvre Vågen 38, 4085 Hundvåg
11 Ringo	9.4	2.7	—	9	—	P	77	Ford	76	68	Paul Reidar Gjerde, Bjørnøygt 4, 4009 Stavanger
13 Lairø	8.2	2.8	—	—	—	P	75	Sabb	75	30	Nils Odland, Vassåsveien 3, 4016 Stavanger
14 Majano	7.7	2.7	—	1	—	P	87	Yanmar	87	55	Jakob Nordbø, Kaptein Langesgt, 4010 Stavanger
15 å Hobby	* 7.0	2.4	1.3	—	—	P	82	Sabb	82	10	Tor Vika, Buøy Ring 40, 4085 Hundvåg
17 kr Snøgg	* 13.5	4.7	—	20	—	T	31	GM	73	183	Kurt Woll, Krossgt 57a, 4015 Stavanger
19 kr Sigma	* 14.2	4.8	—	22	—	T	56	Rapp	56	56	B.Jakobsen, Båtmannsv 13, 4085 Hundvåg
20 s Timor	* 12.2	4.0	—	13	—	T	62	BMC	81	120	Margaret Sangedal P/R, 4084 Roaldsøy
21 å Silje	6.2	1.8	—	—	—	T	56	Marna	56	3	Sverre Wilhelmssen, 4084 Roaldsøy
22 å Ståle	9.4	2.8	—	—	—	T	67	Perkin	67	35	K. Fredheim, Kristianslyst, 4017 Stavanger
23 å Tunsøy Jr.	6.7	2.2	—	—	—	P	83	Mitsub	83	30	Lauritz A.Kamsrud, Tunsøy, 4013 Stavanger
24 kr B.Vassøy	* 14.8	4.9	2.2	24	—	S	89	Volvo	89	360	Bertel L.Bertelsen, 4083 Vassøy
27 Beth	9.5	3.1	—	—	—	P	81	Sabb	81	68	Otto Galta, Rappveien 26, 4042 Hafsrfsjord
28 Helene	7.7	2.7	—	2	—	P	88	Volvo	77	90	Frøde Jacobsen, Michael Sarsgt 3, 4019 Stavanger
29 Rasken	8.5	2.7	—	—	—	T	70	Sabb	61	16	Rigmor Hummervoll, Svanevn 42, 4048 Hafsrfsjord
30 k Vassøygutt	* 10.6	3.8	—	14	—	P	78	Volvo	78	160	J.Endresen P/R, 4083 Vassøy
34 kr Astrea Lovise	* 10.4	3.5	—	9	—	T	75	Ford	86	128	John Sørbo, Madlamarkvn.62, 4041 Hafsrfsjord
37 Gubben	7.0	2.4	—	—	—	T	71	Sabb	71	16	Harald Jøssang, 4084 Roaldsøy
39 å Brita	6.4	2.4	—	—	—	P	79	Sabb	83	10	Bjarne R.Bertelsen, 4083 Vassøy
40 å Kobben	5.7	1.5	—	—	—	T	54	Marna	54	8	Dagfinn Tveit, 4084 Roaldsøy
41 kr Tødne	* 9.9	3.0	.9	—	—	P	85	Perkin	80	60	Rolf Thorsen, Gml.Duseviksv.53, 4029 Stavanger
42 Gro	7.9	2.6	—	—	—	P	80	Sabb	80	22	Wilhelm Wilhelmssen, Skolebryggå 10, 4085 Hundvåg
44 å Mai	* 7.5	2.7	1.0	—	—	T	40	Marna	61	12	Dagfinn Tveit, 4084 Roaldsøy
64 s Kari	* 13.6	4.7	—	22	—	T	38	Wichm	28	20	Jørgen Jørgensen P/R, Engøy, 4085 Hundvåg
85 å Gubben	6.5	2.3	—	—	—	T	57	Marna	57	5	Harald Jøssang, 4084 Roaldsøy
88 kr Yota	* 15.7	5.0	—	24	—	T	56	Caterp	80	235	Bertel L.Bertelsen, 4083 Vassøy
169 å Petter	5.0	1.2	—	—	—	T	50	Husqv	61	4	Lauritz Kamsrud P/R, Tunsøy, 4013 Stavanger
190 å Solid	8.4	2.8	—	—	—	T	58	Marna	65	24	Mikal Kvalvåg, Ormøy, 4013 Stavanger
201 å Bossass	5.7	2.0	—	—	—	T	58	FM	58	6	Anton Nilsen, 4084 Roaldsøy
206 å Morfar	8.4	2.6	—	—	—	T	62	Marna	62	16	K.E.Roaldsøy, 4084 Roaldsøy
226 Kjelli	* 8.6	2.8	—	—	—	T	76	Sabb	76	30	Kåre Pedersen, Kivollstien 26, 4027 Stavanger
245 å Svint	7.5	2.8	—	—	—	T	57	Marna	57	7	Thomas Bjørnøy, Bjørnøy, 4084 Roaldsøy
252 k Tunsøy	* 11.8	3.2	—	10	—	T	43	Perkin	—	85	L.A.Kamsrud, Tunsøy, 4013 Stavanger
271 å Robin Crusoe	8.6	2.8	—	—	—	T	39	Sleipn	52	10	Sigurd Haaland, N.Tastavn 7, 4007 Stavanger
279 å Leik	7.8	2.5	—	—	—	T	53	Marna	53	8	Lars Wilhelmssen, 4084 Roaldsøy

**R-SA Sauda** — tilsynsmann: Helle, Jon, 4200 Sauda

# Rogaland

## R-SD Suldal

Farkostens nummer, type og navn	Meter			Tonn	Matr.	Bygge- år	Motor			Eierens (den korresponderende reder) navn og postadresse
	Lengde	Bredde	Dybde				Merke	Byggeår	H.K.	

### R-SD Suldal — tilsynsmann: Bøen, Erling, 4140 Erfjord

1	Bøergutt	8.6	2.8	—	3	—	P	87	Mitsub	87	90	Ole Bøen P/R, 4140 Erfjord
2	å Skårungen	8.2	2.5	—	—	—	T	64	Marna	64	16	Einar Sildelid, 4195 Hebnnes
3	å Lysglimt	6.7	1.8	—	—	—	P	79	Sabb	67	8	Ordin Skåtevik, 4195 Hebnnes
4	Bøen Junior	* 12.2	4.1	1.5	16	—	P	87	Isuzu	86	160	Bjørn Bøen M.Fl. P/R, 4140 Erfjord
5	å Odin	5.3	1.7	—	—	—	T	46	Marna	59	6	Ola Bøen, 4140 Erfjord
6	Albatross	* 9.1	3.3	1.4	—	—	P	83	Ford	82	75	Sigmund Eide, 4198 Foldøy
10	å Måken	7.5	2.3	—	—	—	T	59	Sabb	77	22	Karl Bjørkhaug, 4192 Marvik
11	kr Måsafinn	10.0	3.1	—	—	—	P	79	Ford	79	68	Sven Kåre Sillelid, 4195 Hebnnes
14	å Ventura	9.5	2.5	—	—	—	T	73	Marna	72	28	Otto Bjerga, 4230 Sand
16	å Sport	8.0	2.2	—	—	—	T	53	Sabb	74	10	T.Torsteinbø Jr., 4195 Hebnnes
18	å Triumf	7.6	3.0	—	—	—	T	65	Sabb	77	18	Trygve Marvik, 4192 Marvik
19	å Steinar	6.2	1.8	—	—	—	T	55	Sleipn	50	5	Harry Husevåg, 4230 Sand
22	å Sjøliv	8.1	2.8	—	—	—	T	—	Sabb	70	12	Nils Tveit, 4140 Erfjord
27	Normann	8.1	2.7	—	—	—	P	80	Yanmar	80	33	Helge Normann Husevåg, 4230 Sand
28	å Pilen	5.9	1.5	—	—	—	T	65	FM	65	4	Otto Bjerga, 4230 Sand
29	kr Laake	* 9.8	3.2	—	—	—	P	81	Perkin	81	70	Kr.Tveiterå P/R, 4190 Jelsa
30	å Solgunn	* 8.9	3.0	—	—	—	T	78	Sabb	78	30	Karl Johan Sørland, 4192 Marvik
32	å Havdur	7.5	2.2	—	—	—	T	43	Glimt	37	8	Hans Røgenes, 4140 Erfjord
33	å Askeladden	4.3	1.7	—	—	—	P	81	Honda	81	10	Leiv Jonassen, 4190 Jelsa
38	å Oskar	8.1	2.6	—	—	—	T	37	Sabb	64	12	Leif Jonassen, 4190 Jelsa
67	å Sabben	8.9	2.7	—	—	—	T	61	Sabb	63	12	Johanna Skåtevik, 4195 Hebnnes

### R-SK Sokndal — tilsynsmann: Bendiksen, Jan, 4380 Hauge i Dalane

1	å Liv	6.7	2.3	—	—	—	T	70	Sabb	59	8	Johan Bu, 4380 Hauge i Dalane
5	å Johnsen	4.3	1.5	—	—	—	P	79	Johns	79	6	Olav Georg Bu, 4383 Jøssinghamn
6	kr Krossholm	* 15.2	5.0	—	24	—	T	54	Grenaa	69	165	Anker Saurdal P/R, 4380 Hauge i Dalane
7	Cindy	* 21.4	6.2	—	67	—	T	66	GM	80	490	Åge Mål P/R, 4420 Åna-Sira
8	kr Delmar	* 11.9	4.4	—	14	—	T	71	Scania	67	112	Øyvind Tønnessen, Rosland, 4380 Hauge i Dalane
9	å Sjøtun	6.2	1.9	—	—	—	T	71	Marna	71	8	Fridtjof Log, Rekefjord, 4380 Hauge i Dalane
14	Rebecca	* 12.3	4.6	1.7	—	—	T	86	Scania	—	165	Geir Reg, Dalane, 4380 Hauge i Dalane
16	s Nesvaag	* 15.2	5.0	—	24	—	T	53	Calles	64	180	B.J.Nesvåg, Nesvåg, 4380 Hauge i Dalane
20	å Delfin	6.4	2.2	—	—	—	T	71	Marna	57	8	Benjamin J.Nesvåg, Nesvåg, 4380 Hauge i Dalane
22	Liten	* 12.9	4.6	1.8	—	—	T	87	Scania	86	250	Rolf Midtbø, Rekefjord, 4380 Hauge i Dalane
25	å Wenche	* 8.4	3.1	—	—	—	T	67	Marna	67	24	Leif Ræg, Stranden, 4380 Hauge i Dalane
26	å Rapp	6.9	2.3	—	—	—	T	62	Marna	62	5	Jakob Bu, 4383 Jøssinghamn
32	kr Prektig	* 11.6	4.4	—	17	—	T	52	Ford	81	130	Harald Sigurdson, Sogndalstrand, 4380 Hauge i Dalane
38	å Donna	7.2	2.5	—	—	—	T	81	Farym	78	20	Erling Nesvåg, Nesvåg, 4380 Hauge i Dalane
39	å Rask	7.0	2.2	—	—	—	T	56	Marna	56	8	Kåre Nesvåg, Nesvåg, 4380 Hauge i Dalane
40	å Prins	6.2	2.0	—	—	—	T	72	Sabb	72	10	Håkon Nesvåg, Nesvåg, 4380 Hauge i Dalane
41	å Bjørg	6.2	2.2	—	—	—	T	36	Sabb	73	10	Sigurd Olsen, Holmen, 4383 Jøssinghamn
43	kr Cator	* 13.5	4.6	—	24	—	T	82	Volvo	80	210	Hjalmar Rognsø P/R, Sogndalstrand, 4380 Hauge i Dalane
47	kr Susann	* 10.6	3.7	—	15	—	P	79	Cumm	77	185	Asbjørn Tønnessen, 4383 Jøssinghamn
49	å Edith	5.3	1.5	—	—	—	T	56	Evinr	78	6	John Winterstø, 4383 Jøssinghamn
52	å Frøy	8.7	3.2	—	—	—	T	56	Rapp	38	6	John Winterstø, 4383 Jøssinghamn
56	Bonny	* 7.7	2.6	—	—	—	P	82	Sabb	82	22	Arvid Nesvåg, Nesvåg, 4380 Hauge i Dalane
70	å Svalen	7.3	2.6	—	—	—	T	42	Rapp	42	7	Sigurd Bu P/R, 4383 Jøssinghamn
71	å Kvalen	7.2	2.6	—	—	—	T	67	Marna	67	16	Magnus Bu, 4383 Jøssinghamn
74	å Morild	6.9	2.2	—	—	—	T	33	Marna	33	4	Håkon J.Bu, 4383 Jøssinghamn
80	kr Ånabuen	* 10.6	3.6	—	13	—	T	76	Sabb	78	100	Roy Log, 4420 Åna-Sira
87	å Jøssing	6.2	1.9	—	—	—	T	26	Real	26	3	Trygve Vinterstø, 4383 Jøssinghamn
89	å Måken	8.1	2.8	—	—	—	T	62	Marna	62	16	Sigurd Bu, 4383 Jøssinghamn
91	å Neset	6.5	1.3	—	—	—	T	53	Marna	53	5	John Winterstø, 4383 Jøssinghamn
105	å Stjernen	6.5	2.3	—	—	—	T	45	Marna	44	6	Olaf Holmen, 4383 Jøssinghamn
106	å Nadderden	6.5	1.8	—	—	—	T	46	FM	46	4	Larsinius Mål, 4420 Åna-Sira
126	å Harald	6.5	2.2	—	—	—	T	48	Sabb	68	6	Anton Tønnessen, 4383 Jøssinghamn
128	å Fjordur	6.1	1.8	—	—	—	T	27	Sabb	79	10	Leif Midtbø, Rekefjord, 4380 Hauge i Dalane
139	å Geir	6.9	2.2	—	—	—	T	42	Marna	57	5	Odd Log, 4420 Åna-Sira



## R-SK Sokndal

Farkostens nummer, type og navn	Meter			Tonn		Matr.	Bygge- år	Motor			Eierens (den korresponderende reder) navn og postadresse
	Lengde	Bredde	Dybde	I	II			Merke	Byggeår	H.K.	

148 å Rusk 6.1 1.8 — — — T 57 Marna 56 4 Hans Nesvåg, Nesvåg, 4380 Hauge i Dalane

## R-50 Sola — tilsynsmann: Nilsen, Audun, Melingssiden 12, 4056 Tananger

1 å Vest 7.2 2.5 — — — T 52 Marna 71 18 Svend Hellestø, Ølbergv.187, 4053 Ræge  
 2 å Havflora 9.4 4.2 — — — P 78 Perkin 77 35 Terje Ølberg, Ølberg Havnev.18, 4053 Ræge  
 3 å Kobben 7.2 2.4 — — — T 60 Marna 60 8 Helge Haga, Båtstad Alle 17, 4056 Tananger  
 4 kr Suløy \* 15.5 5.0 — 24 — T 56 GM 71 246 Kåre Husebø, Skibmannsv.38, 4056 Tananger  
 5 s Rott \* 14.0 4.7 1.8 — — T 88 Sabb 88 280 Kåre Rott, Notarmen 5, 4056 Tananger  
 6 s Emly 13.4 5.0 — — — T 5 Rapp 17 22 Tommas M.Roth P/R, 4056 Tananger  
 7 s Langeflu \* 15.3 5.2 — 24 — T 63 GM 74 245 Kollbjørn Husebø, Jåsundvn 51, 4056 Tananger  
 9 Snøgg 7.8 2.7 — — — T 79 Sabb 79 30 Gunnar J.Lindland P/R, Ring 11, 4050 Sola  
 11 å Leiland 8.2 2.5 — — — T 68 Leyl 67 36 Konrad Helleberg, Ølberg Havnev.71, 4053 Ræge  
 14 kr Tommy 8.6 2.8 — — — T 78 Sabb 78 30 Toralf Vigdel, Estervegen 5, 4056 Tananger  
 30 kr Røvær \* 18.6 5.3 — 39 — T 44 GM 70 246 Thoralf Nilsen, Kuttervn 12, 4050 Sola  
 31 å Listabuen 8.4 3.4 — — — T 68 Marna 68 36 Oluf Soldal, Vigdelsv.283, 4053 Ræge  
 33 kr Boie \* 13.6 3.9 — 17 — T 61 GM 73 114 Sven Hellestø, Ølbergv.187, 4053 Ræge  
 38 å Tor 8.4 2.8 — — — T 68 Marna 68 16 Tor Hellestø, Ølbergv.159, 4053 Ræge  
 55 å Brandy 10.3 2.8 — — — P 75 Marna 74 42 Bertil Vigdel, 4053 Ræge  
 60 Sjølyst 8.2 3.0 — — — P 85 Thorny 85 77 Karl J.Hellestø, Ølbergv.135, 4053 Ræge  
 64 å Ravn 6.4 2.1 — — — T 62 FM 61 6 Jakob Haga, Båtstadbergv.8, 4056 Tananger  
 70 å Sandy \* 8.4 2.8 — — — P 72 Cumm 72 145 Harald Sandøy, Moringv.1, 4056 Tananger  
 77 å Bingo 7.5 2.5 — — — T 53 Marna 53 8 Kristian Lilleland, Lilleland, 4053 Ræge  
 100 å Mågen 5.0 1.7 — — — P 69 Evinr 69 9 Ola S.Vigdel, Vigdelnesv.86, 4053 Ræge  
 113 å Skvett 6.5 2.2 — — — T 67 Sabb 67 8 Sivert Ølberg, 4053 Ræge  
 118 å Fiskaren 8.1 2.5 — — — T — Marna 55 8 Alf Roth, Gardshaugv.81, 4053 Ræge  
 126 å Vivi 7.2 2.3 — — — T 59 Marna 59 8 Ole S.Vigdel, 4053 Ræge  
 132 å Jøken 5.3 1.5 — — — T 63 Johns 63 5 Gustav Kittelsen, Havnev.2, 4056 Tananger  
 152 å Rasken 7.8 2.5 — — — T 64 Marna 58 12 Helmik Stranden, 4056 Tananger  
 165 å Ruth 5.9 1.8 — — — T 41 FM 53 4 Lars Laugaland, Kolnesv.201, 4050 Sola  
 190 å Anden 7.8 2.7 — — — T 65 Marna 64 16 Ole Haga, Båtstad Alle 5, 4056 Tananger

## R-SS Sandnes — tilsynsmann: Lode, Bjørn, Rådhuset, 4300 Sandnes

10 kr Sjøglimt \* 7.3 2.4 — — — P 82 Volvo 79 23 Walter Eilertsen, Skogvn 56, 4300 Sandnes  
 12 kr B.A.Aspøy \* 9.7 3.2 — — — P 79 Ford 79 56 Bernhard Aspøy, Bergsagel, 4300 Sandnes  
 15 Fjordlys 7.9 2.7 — — — P 56 Ford 85 54 Thor-Stein Løvås, Hommersåk Kai, 4320 Hommersåk  
 25 å Lykkens Prøve 7.5 2.5 — — — T 51 Marna 52 8 T.Løvaas, Vier, 4300 Sandnes  
 29 Kvik 6.5 2.2 — — — P 82 Sabb 82 22 Steinar M.Tingvik, Åsvn.26a, 4300 Sandnes  
 31 kr Utgrunn \* 15.5 4.6 — 24 — T 68 Volvo 76 300 Dag Arne Johansen, Fredheimvn 1c, 4300 Sandnes  
 36 Leik 6.7 2.0 — 1 — T 58 Farym 80 10 Henrik Eilertsen, Boks 9, 4320 Hommersåk  
 42 å Måken 5.4 2.0 — — — P 82 Evinr 82 20 Bernt Inge Vold, 4328 Høle  
 44 å Breivik 6.5 2.2 — — — T 52 Alda 52 5 Enok Breivik P/R, Breivik, 4300 Sandnes  
 49 å Alf 5.6 1.7 — — — T — Laval — 3 Torvald Dreggevik, 4300 Sandnes  
 53 å Alda 6.2 2.2 — — — T 45 Alda 44 4 Bjarne Osaland P/R, lms, 4300 Sandnes  
 77 Sandholm \* 9.0 3.0 — 5 — T 67 Marna 67 24 Kjell Hegelstad, Apalvn 7, 4300 Sandnes  
 78 å Flipper 6.9 2.7 — — — T 70 Sabb 68 8 Jostein Strand, 4328 Høle  
 82 å Knut 9.2 2.8 — — — T — Perkin — 30 Brdr.Breivik, 4300 Sandnes

## R-ST Strand — tilsynsmann: Spørkel Gjerde, Kristin, Strand Kommune, 4100 Jørpeland

1 å Fremad 2 \* 5.0 1.9 — — — P 83 Perkin 83 62 Ivar Løvås, Astersv.3, 4100 Jørpeland  
 5 Wencke 7.9 2.5 — — — T — Marna — 12 Kjell Brufflod, Boks 77, 4100 Jørpeland  
 7 å Sterk 7.5 1.8 — — — T 58 Sabb 72 10 Trygve Lauvåsvåg, Kvalvåg, 4100 Jørpeland  
 8 Sandy 8.3 2.9 — — — P 74 Perkin 82 85 Ola Tytlandsvik, 4120 Tau  
 12 å Lyngholm \* 8.2 2.8 .9 — — T 53 Marna 53 8 Trygve Heng, Heng, 4120 Tau  
 16 kr Torno \* 8.5 2.6 1.0 — — P 86 Yanmar 86 3 Nordal Idsø P/R, 4102 Idse  
 19 Tro \* 9.4 3.2 — — — T 70 Marna 70 40 Onar Gudmundsen, 4276 Vedavågen  
 20 kr Brødrene 13.1 4.4 — — — T 33 BMC 79 115 Gaute Melberg, 4120 Tau

# Rogaland

## R-ST Strand

Farkostens nummer, type og navn	Meter			Tonn		Matr.	Bygge- år	Motor			Eierens (den korresponderende reder) navn og postadresse	
	Lengde	Bredde	Dybde	I	II			Merke	Byggeår	H.K.		
21	Svinten	7.4	2.7	—	—	—	P	83	Isuzu	83	50	Per Å. Tytlandsvik, Sørskår, 4120 Tau
24	Fjellvang	* 14.8	4.8	2.3	24	—	S	88	Volvo	88	367	Kurt A.Kallestén, 4100 Jørpeland
25	kr Diann	* 17.4	5.5	—	42	—	T	63	Caterp	63	300	Marton Barka P/R, Barka, 4100 Jørpeland
26	Dordi	* 9.4	3.0	—	—	—	T	50	Sabb	72	22	Per Høyland, 4122 Fiskå
27	Kristel	9.7	3.2	—	—	—	P	75	Ford	79	100	Toralf Nygård, 4100 Jørpeland
31	å Plo 2	5.3	1.7	—	—	—	T	64	Yamaha	76	5	Per Åge Tytlandsvik, 4120 Tau
35	kr Teigbi	* 12.5	4.0	—	13	—	T	70	Sabb	81	120	Tor Barka, 4100 Jørpeland
36	Vervik	* 14.9	4.9	1.9	—	—	P	87	Volvo	87	368	Lars Vervik, 4120 Tau
37	å Karino	* 9.1	3.0	—	—	—	T	76	Ford	86	128	Torhild Rosså P/R, 4120 Tau
39	kr Elmaba	* 16.0	5.0	—	24	—	T	54	Caterp	77	190	Mandius Kvinesland, Langeland, 4100 Jørpeland
40	Håvik	* 9.9	3.9	—	—	—	T	84	Volvo	84	150	Gaute Melberg, 4120 Tau
44	å Jøring	7.8	2.5	—	—	—	T	70	Marna	55	8	Jørgen Heng, 4120 Tau
45	å Rolten	7.3	2.2	—	—	—	T	34	Sabb	76	22	Olav Runestad, 4120 Tau
46	å Idse Jr.	4.2	1.8	—	—	—	P	80	Johns	81	20	Otto Idsø, 4102 Idse
50	Fiskåbuen	* 11.4	3.8	—	15	—	T	80	Merc	79	168	Torstein T.Fiskå P/R, 4120 Tau
57	å Sørmann	5.4	2.2	—	—	—	T	64	Sabb	74	10	Jostein Krogevoll, 4122 Fiskå
66	Signal	* 10.3	3.4	—	9	—	T	70	Leyl	70	85	Torhild Rosså P/R, Austliv 4, 4120 Tau
73	å Spiren	7.2	2.3	—	—	—	T	46	Marna	53	8	Per P.Idsø, 4102 Idse
75	å Rask	8.7	3.1	—	—	—	T	64	Marna	65	16	Rasmus T.Idsø, 4102 Idse
77	Teis	* 10.5	4.2	—	—	—	T	85	Scania	76	200	Tore Knutsen, 4100 Jørpeland
87	å Per	6.2	2.5	—	—	—	T	62	Marna	62	8	Mikal Ur, Sørskår, 4120 Tau
90	k Fremad II	* 22.0	5.0	—	47	—	T	88	Scania	85	343	Ivar Lovås P/R, Astern 1, 4100 Jørpeland
92	å Måken	5.3	1.5	—	—	—	T	—	Marna	53	16	Ivar Lovås, Astersv.3, 4100 Jørpeland
106	å Tregdefjord	8.2	2.1	—	—	—	T	74	Sabb	74	22	Bernhard S.Høllleslid, 4100 Jørpeland
144	k Luma	* 16.0	5.0	—	24	—	T	53	Caterp	72	180	Karsten Vervik, Kjølevik, 4120 Tau
193	kr Brio	8.1	2.5	—	—	—	P	83	Yanmar	86	47	Mikal Ur, Sørskår, 4120 Tau

## R-TV Tysvær — tilsynsmann: F.rettl. Tysvær, Kaigt.1, 5500 Haugesund

1	kr Krolei	* 10.6	3.8	—	15	—	P	83	Sabb	83	138	Godfred Bakkevik, 5564 Muslandsvåg
2	å Alken	7.2	2.6	—	—	—	T	67	Sabb	77	10	Magne Hettervik P/R, 5556 Hervik
3	å Halvor	5.3	1.8	—	—	—	T	63	Sleipn	63	4	Johan A.Hettervik, 5567 Skjoldastraumen
4	kr Tressvik	8.4	3.0	—	—	—	P	77	Arona	79	54	Magnar Østebøvik, 5556 Hervik
5	å Idun	8.8	3.0	—	—	—	T	60	Marna	60	24	Nils Nygård, 5564 Muslandsvåg
6	å Kent Johan	6.4	2.1	—	—	—	P	75	Perkin	75	91	Halvard Hettervik, 5567 Skjoldastraumen
7	å Flipper	6.2	2.2	—	—	—	P	67	Sabb	79	10	Godfred Bokkevik, 5564 Muslandsvåg
8	å Arve	6.0	2.1	—	—	—	P	78	Sabb	69	16	Arve E. Hersdal, Yrkje, 5567 Skjoldastraumen
9	kr Øystein	* 9.7	3.1	—	—	—	P	79	Ford	79	68	Ole O.Hettervik, 5556 Hervik
10	å Pluggen	6.9	2.6	—	—	—	T	51	Sabb	61	8	Tolleif Steinsvik, 5556 Hervik
11	å Jim	6.4	2.5	—	—	—	T	63	Sabb	83	10	John Aarvik, Kårstø, 5553 Tysværsvåg
12	å Lillegutt	6.9	2.4	—	—	—	T	61	Sabb	61	8	Bjarne Ørke, 5556 Hervik
13	kr Vito	* 10.6	3.8	—	—	—	T	80	Ford	80	100	Bjarne Ørke, Oddenes 2, 5570 Grindafjord
15	å Fangst	* 8.9	3.0	—	—	—	T	68	Sabb	81	68	Nils Odland, Odland, 5550 Førland
17	Sjødur	* 7.8	2.7	—	—	—	P	82	Volvo	82	36	Marvin Ringdal, 5560 Nedstrand
18	Bamse	8.0	1.9	—	—	—	T	55	Sabb	77	10	Jakob Eide, 5567 Skjoldastraumen
19	kr Joker	8.8	2.9	—	—	—	T	65	Sabb	64	16	Magnus Odland, 5553 Tysværsvåg
20	Straumen	* 8.0	2.6	—	—	—	P	80	Ford	80	120	Johan Hettervik, 5567 Skjoldastraumen
22	å Tommeliten	4.7	1.5	—	—	—	P	80	Evinr	80	6	Jan Fostenes, Yrkje, 5567 Skjoldastraumen
23	Siggen	* 9.9	2.9	—	8	—	P	74	Ford	74	100	Sigmund Østebøvik, 5564 Muslandsvåg
24	å Sport	6.5	2.5	—	—	—	P	80	Fiat	80	20	Ludolf Hettervik, 5556 Hervik
29	å Falken	6.5	2.2	—	—	—	T	48	FM	60	6	Martin Halvorsen, Yrkje, 5567 Skjoldastraumen
30	Humneren	6.2	2.2	—	—	—	P	88	Sabb	89	10	Olaus Vik, 5564 Muslandsvåg
33	kr Borgøyfjord	* 8.0	2.7	.9	—	—	P	79	Perkin	79	72	Georg Hettervik, 5556 Hervik
34	kr Småen	* 9.6	3.7	—	—	—	T	73	Sabb	86	117	Harald Holgersen P/R, Slåttevik, 5553 Tysværsvåg
35	å Sputnik	5.7	1.9	—	—	—	P	71	Sabb	72	10	John Fostenes, 5550 Førland
36	kr Langøysund	* 8.4	3.1	—	—	—	P	81	Ford	81	68	Olaus Vik, 5564 Muslandsvåg
39	Espen	7.2	2.3	—	—	—	P	76	Sabb	76	10	Alfhild Østebøvik, 5564 Muslandsvåg
40	å Måken	8.7	2.8	—	—	—	T	69	Sabb	69	16	Theodor Nilsen, Gismarvik, 5550 Førland
41	kr Borgøygutt	* 62.7	9.5	—	999	—	S	75	Wichm	75	1925	Egil Østebøvik, 5564 Muslandsvåg
42	kr Hertervik	8.4	3.1	—	—	—	P	81	Ford	81	100	Magne Hettervik, 5556 Hervik
44	å Nesbuen	7.2	2.2	—	—	—	T	51	FM	51	7	Anders Lund, 5564 Muslandsvåg

## R-TV Tysvær

Farkostens nummer, type og navn	Meter			Tonn Matr.		Bygge- år	Motor			Eierens (den korresponderende reder) navn og postadresse	
	Lengde	Bredde	Dybde	I	II		Merke	Byggeår	H.K.		
45 å Sleipner	6.4	2.1	—	—	—	T	48	Farym	81	22	Anfinn Lågeide, 5560 Nedstrand
47 kr Sabben	8.1	2.7	—	—	—	P	80	Yanmar	81	33	Konrad Håsto, Gismarvik, 5550 Førland
48 å Morellen	6.5	2.2	—	—	—	T	70	Marna	58	6	Rasin Surnevik, Slåttevik, 5553 Tysværsvåg
49 å Sleipner	6.9	2.3	—	—	—	T	49	Sabb	82	10	Eivind Jakobsen, 5567 Skjoldastraumen
51 kr Bådsvik i	9.8	2.2	—	—	—	P	82	Lister	82	40	Halvor Bådsvik, 5567 Skjoldastraumen
52 Vadholmen	7.2	2.6	—	—	—	P	86	Ford	75	37	Berhard Håsto, Gismarvik, 5550 Førland
55 kr Seigutt	* 10.4	3.3	—	11	—	P	82	Ford	82	120	Jan N.Bringedal, 5556 Hervik
56 å Ole Johan	8.1	2.5	—	—	—	T	52	Perkin	73	35	Arent Hettervik, 5556 Hervik
58 å Fisker	5.9	1.8	—	—	—	T	—	Sabb	73	10	Birger Odland, Odland, 5550 Førland
59 Sjølyst	7.8	2.7	—	—	—	P	78	Sabb	78	30	Otto Arnfinn Sjølyst, 5564 Muslandsvåg
60 å Grøthe	5.6	2.0	—	—	—	T	—	Sabb	72	18	Einar Stølsvik, 5567 Skjoldastraumen
61 å Fisk	6.7	2.3	—	—	—	T	57	Sabb	75	10	Jakob E.Yrke, Yrkje, 5567 Skjoldastraumen
62 Neptun	7.8	2.3	—	—	—	P	71	Sabb	71	20	Ola Steinsvik, 5556 Hervik
70 kr Ryssenes	* 21.9	5.6	—	68	—	T	45	Union	58	240	Trygve Nessa, 5564 Muslandsvåg
73 å Snygg	8.4	2.2	—	—	—	T	40	Marna	58	8	Ivar Surnevik, Odland, 5550 Førland
76 å Sjøglint	8.7	2.9	—	—	—	T	56	Sabb	64	12	O.Høyvik, 5567 Skjoldastraumen
80 kr Hendig	8.4	2.6	—	—	—	T	57	Perkin	72	35	Svein Arild Susort, 5553 Tysværsvåg
83 å Hein	5.9	1.8	—	—	—	T	55	Marna	55	5	Ole Halvorsen, Yrkje, 5567 Skjoldastraumen
87 å Ottar	8.1	2.5	—	—	—	T	60	Sabb	75	18	Andreas Susort, 5564 Muslandsvåg
89 kr Knut Olav	* 10.6	3.8	—	14	—	P	83	Sabb	82	138	Osvald Hettervik, 5556 Hervik
98 kr Gulaskjær	10.3	2.5	—	—	—	S	59	BMC	61	70	Torstein Bakkevik M/Fl P/R, 5564 Muslandsvåg
112 å Suen	6.5	2.2	—	—	—	T	51	Marna	51	6	Andreas Susort, 5564 Muslandsvåg
113 å Sjoar	5.3	1.8	—	—	—	T	54	FM	54	4	Rasmus J.Amdal, 5560 Nedstrand
132 å Gullfisk	5.6	1.8	—	—	—	T	54	Sabb	82	10	Einar Bakkevik, 5564 Muslandsvåg
135 å Tern	5.6	1.8	—	—	—	T	65	Sabb	72	10	Per Tendeland, 5564 Muslandsvåg
142 Lyd	8.7	2.9	—	—	—	T	39	Sabb	64	16	A.Topnesvåg, 5564 Muslandsvåg
162 å Teisten	6.2	1.8	—	—	—	T	35	Alda	52	5	Karl Heien, 5564 Muslandsvåg
168 å Svint	5.0	1.5	—	—	—	T	65	Marin	82	8	Jakob E.Ørke, Yrkje, 5567 Skjoldastraumen
172 å Fangst	6.2	2.2	—	—	—	T	64	Sabb	—	8	Jakob E.Ørke, Yrkje, 5567 Skjoldastraumen
175 kr Boholmen	* 20.6	5.4	—	48	—	T	46	Isuzu	87	405	Marthon Hettervik, 5556 Hervik
181 å Bris	7.0	2.5	—	—	—	T	56	Volvo	83	15	Alfred Hapnes, 5562 Hinderåvåg
185 s Svanå	10.9	4.2	—	—	—	T	18	Ford	85	117	Knut Skår, 5564 Muslandsvåg
186 å Populær	6.2	1.7	—	—	—	T	—	Motor	—	4	Knut Skår, 5564 Muslandsvåg
187 å Teisten	6.2	1.8	—	—	—	T	35	Alda	52	5	Karl Heien, 5564 Muslandsvåg
193 å Bris	9.2	2.9	—	—	—	T	68	Perkin	67	62	Jakob E.Ørke, Yrkje, 5567 Skjoldastraumen

## R-U Utsira — tilsynsmann: F.retll. Utsira, Kaigt. 1, 5500 Haugesund

1 å Combi	* 7.7	2.5	1.1	—	—	P	73	Sabb	73	30	Johannes Skålnes P/R, 5515 Utsira
2 Duala	9.7	3.4	—	—	—	P	84	MWM	84	68	Rasmus Rasmussen, 5515 Utsira
4 kr Sørhus	8.5	2.5	—	—	—	T	57	Sabb	69	16	Magne Mortensen, 5515 Utsira
5 å Trygg	7.9	2.5	—	—	—	P	69	Sabb	79	10	John Larsen P/R, 5515 Utsira
7 å Stord	7.8	2.2	—	—	—	T	54	Sabb	83	18	Toralf Martinsen, 5515 Utsira
8 å P.H.	4.5	1.9	—	—	—	P	84	Yamaha	84	30	Thomas S. Helgesen, 5515 Utsira
10 Leda	* 7.7	2.7	—	—	—	P	78	Ford	80	54	Hersleb Helgesen, 5515 Utsira
12 kr Sjønes	* 8.8	2.8	.9	—	—	P	81	Ford	80	56	Karsten Kvalvik P/R, 5515 Utsira
15 kr Traust	* 9.3	3.1	.9	—	—	P	74	Sabb	74	68	Sigvald A. Hansen, 5515 Utsira
16 kr Ingrid Anne	* 8.1	2.6	—	—	—	P	81	Arona	80	36	Torodd Nilsen, 5515 Utsira
18 å Silverland	10.0	2.8	—	—	—	T	72	Marna	72	24	Andreas Skjelde, 5515 Utsira
20 kr Aranda	* 8.7	3.1	—	—	—	P	82	Ford	82	76	Leif Tobias Hansen P/R, 5515 Utsira
23 kr Silverboy	10.6	3.6	—	—	—	A	77	Leyl	77	163	År-Stein Skjelde, 5515 Utsira
26 kr Liv	* 9.9	3.1	—	—	—	P	79	Ford	78	70	Sigvald E.Hansen, 5515 Utsira
29 kr Aris	* 8.7	2.8	—	—	—	T	79	Leyl	79	52	Johannes Skår, 5515 Utsira
32 å Gullfisk	8.7	2.5	—	—	—	T	69	Perkin	—	35	Arvid M.Hansen, 5515 Utsira
34 kr Østrem	* 36.1	7.0	6.0	176	319	S	75	Caterp	74	850	Kjell Østrem P/R, Sakkestadhn 13, 5500 Haugesund
38 å J.A.T.E.	9.1	3.1	—	—	—	T	61	Sabb	72	30	Hans Kløvning, 5515 Utsira
39 å Moses	6.7	2.2	—	—	—	P	77	Sabb	77	10	Trygve Kløvning, 5515 Utsira
44 Sirafisk 2	9.4	3.1	—	—	—	P	83	Perkin	83	81	Road Hansen, 5515 Utsira
48 kr Sirafisk	* 27.1	7.6	—	179	—	S	79	Grenaa	78	810	John H.Thomassen P/R, 5515 Utsira
51 kr Consol	* 20.7	5.6	—	49	—	T	66	Calles	66	240	Geir Skare, 5515 Utsira
61 å Fiskeren	7.2	2.2	—	—	—	P	73	Perkin	73	36	Sivert Rasmussen, 5515 Utsira

# Rogaland

## R-U Utsira

Farkostens nummer, type og navn	Meter			Tonn	Matr.	Bygge- år	Motor			Eierens (den korresponderende reder) navn og postadresse	
	Lengde	Bredde	Dybde				Merke	Byggeår	H.K.		
71 kr Silver	* 32.0	7.2	6.3	160	291	S	82	Grenaa	82	900	År-Stein Skjelde, 5515 Utsira
72 kr Nordvåg	* 10.0	3.0	—	7	—	P	78	Ford	77	68	Mathias Lovland P/R, 5515 Utsira
73 å Sjøgutt	8.1	2.6	—	—	—	T	48	Sabb	48	5	Severin Austrheim, 5515 Utsira
76 Kongsnes	* 7.7	2.6	—	—	—	P	85	Yanmar	85	44	Rasmus Ellingsen, 5515 Utsira
77 å Cox	* 8.3	2.6	1.1	—	—	T	69	Sabb	71	68	Johannes Skålnes P/R, 5515 Utsira
80 Lipton	* 10.8	3.5	—	12	—	S	82	Parkin	79	120	Johannes Skålnes P/R, 5515 Utsira
90 å Duen	8.4	2.8	—	—	—	T	37	Marna	60	8	Karsten Vestre, 5515 Utsira

## R-V Vindafjord — tilsynsmann: F.retll. Haugesund \*\*, Kaigt. 1, 5500 Haugesund

4 å Fjordly	5.3	1.5	—	—	—	T	71	Cresc	71	7	Thomas Årak, IIsvåg, 4220 Sandeid
8 å Havsulen	7.2	2.5	—	—	—	T	56	Sleipn	56	5	Johan Krokedal, 4210 Vikedal
11 å Fisk	5.9	2.1	—	—	—	P	80	Ford	80	30	Andreas Svendsen, 5574 Skjold
12 Maxi	8.6	3.1	—	—	—	P	88	Sole	88	72	Harry Hovden, 4210 Vikedal
15 å Rask	5.3	2.0	—	—	—	T	54	Marna	56	5	Osmund Kvaløy, 4210 Vikedal
17 å Gavel	8.1	2.8	—	—	—	T	38	Alda	36	6	Osmund Kvaløy, 4210 Vikedal
19 å Teisten	4.7	1.6	—	—	—	P	73	Motor	79	6	Oliver Lilland, 5574 Skjold
22 kr Alaska	9.4	2.9	—	—	—	P	77	Bedf	77	60	Tormod Holthe, 4210 Vikedal
26 å Teisten	7.5	2.2	—	—	—	T	75	Sabb	74	10	Tomas Årak, 4210 Vikedal
28 å Pelle	6.9	2.2	—	—	—	T	74	Sabb	77	10	Anders Stensen, 4220 Sandeid
47 å Kjell	6.0	1.7	—	—	—	T	53	Marna	63	4	Edvard Imsland, 4210 Vikedal
56 å Lomvi	8.2	1.8	—	—	—	T	77	Sabb	75	22	Edvard Imsland, 4210 Vikedal
65 å Sabben	6.5	2.0	—	—	—	T	65	Sabb	64	8	Knut Røgenes, 5578 Nedre Vats

VA-F Flekkefjord

Farkostens nummer, type og navn	Meter			Tonn		Matr.	Bygge- år	Motor		Eierens (den korresponderende reder) navn og postadresse
	Lengde	Bredde	Dybde	I	II			Merk	Byggeår	

Vest-Agder

VA-F Flekkefjord — tilsynsmann: F.rettl. Flekkefjord, Boks 162, 4401 Flekkefjord

1 kr	Astra	* 18.9	5.7	—	49	—	T	48	Grenaa	72	330	Frank R. Syvertsen, 4434 Andabeløy
2 å	Sjøfuglen	* 9.7	3.6	—	—	—	T	45	Ford	81	68	Kjell Mathiassen, Rasvåg, 4432 Hidrasund
3	Garmy	* 19.3	5.9	—	49	—	T	65	Caterp	89	490	Alf Ulland P/R, Kirkehamn, 4432 Hidrasund
4 kr	Modena	* 17.2	4.8	—	24	—	T	62	GM	81	324	Ivar Jonassen, Abernes, 4400 Flekkefjord
6 å	Bodil	4.3	1.7	—	—	—	P	89	Yamaha	89	9	Roar Nikolaisen, Rasvåg, 4432 Hidrasund
8 kr	Helgøysund	* 26.1	6.1	—	99	—	S	65	Calles	80	690	Jostein Vik P/R, 4432 Hidrasund
10 kr	Kvitberg	* 24.1	6.3	—	87	—	T	64	Caterp	82	520	Kjetel Løyning P/R, 4420 Åna-Sira
11 kr	Elsy	* 19.3	5.9	—	47	—	T	64	Alpha	71	400	Kjell Danielsen, 4434 Andabeløy
12 å	Andreas	6.2	1.7	—	—	—	T	34	Sabb	85	10	Fredrik Kvelland, Abernes, 4400 Flekkefjord
13 å	Stubb	5.6	1.5	—	—	—	T	52	Marna	52	8	Sigbjørn Svendsen, 4400 Flekkefjord
15 kr	Sølvskjær	* 14.9	5.0	—	24	—	T	54	Grenaa	65	120	Thor Ingolf Tobiassen P/R, 4434 Andabeløy
16	Hopværing	* 12.6	3.9	—	17	—	P	78	Volvo	78	156	Roald Smaaskjær, 4450 Sira
17 kr	Sjødis	* 17.5	5.2	—	24	—	T	66	Calles	65	195	Odd Omland P/R, 4432 Hidrasund
18 å	Gry	5.4	1.5	—	—	—	P	70	Evinr	70	6	Kristian Larsen, Kirkehamn, 4432 Hidrasund
20 kr	Tviskjær	* 23.9	6.1	—	89	—	T	53	Caterp	82	450	Kjell Larsen P/R, Kirkehamn, 4432 Hidrasund
21 kr	Olagutt	* 15.8	5.0	—	24	—	T	57	Grenaa	68	240	Norman J.Kåda, 4432 Hidrasund
22 å	Nordsjøen	5.3	1.4	—	—	—	T	52	Evinr	66	3	Mainhardt Nilsen, Reinferdal, 4432 Hidrasund
23 å	Småen	6.9	1.8	—	—	—	T	28	Marna	28	4	Trygve Vågen, Eie, 4432 Hidrasund
24 å	Varnes	7.0	2.2	—	—	—	P	79	Sabb	79	22	Dagfinn Sørensen, 4434 Andabeløy
25	Frivakt	7.7	2.7	—	—	—	P	87	Yanmar	87	7	Arnfinn Jensen, 4434 Andabeløy
29 å	Ocean	* 6.9	2.2	—	—	—	T	68	Marna	67	18	Arnulf Kittelsen, 4420 Åna-Sira
30 s	Strannagutten	* 14.6	4.7	—	24	—	T	50	GM	79	246	Reidar Sørensen, 4434 Andabeløy
31 å	Hausen	10.9	3.7	—	—	—	T	59	Marna	59	36	Sigurd O.Loug P/R, 4420 Åna-Sira
32 å	Rapid	6.5	2.0	—	—	—	P	76	FM	76	12	Kjell Olsen, 4434 Andabeløy
33 kr	Rubb	* 17.9	5.7	—	39	—	T	32	GM	86	243	Øystein Tobiassen P/R, 4434 Andabeløy
35 å	Regina	5.3	1.8	—	—	—	P	77	Johns	77	15	E.J.Hansen, Parkpassasjen 1, 4400 Flekkefjord
36 å	Anna Bell	6.7	2.2	—	—	—	T	58	Marna	57	6	Bjarne Syvertsen, 4434 Andabeløy
38 å	Speed	6.7	2.5	—	—	—	P	79	Sabb	79	18	Kjell Mathiassen, Veisdal, 4432 Hidrasund
39 å	Sverre	7.3	1.9	—	—	—	T	47	Marna	56	5	Odd Løvik, Løvik, 4400 Flekkefjord
40 å	Kerrol	6.4	2.3	—	—	—	T	71	Sabb	71	10	Jørgen Tønnesen, Kirkehamn, 4432 Hidrasund
42 å	Marit	4.4	1.7	—	—	—	P	85	Johns	85	9	Jan K. Pettersen, Rasvåg, 4432 Hidrasund
43 kr	Kay	6.6	1.9	—	—	—	P	70	Sleipn	—	—	Edvin Danielsen, Abernes, 4400 Flekkefjord
45 å	Hubro	7.2	2.6	—	—	—	T	35	Bk	57	10	H.Vollesfjord, Vollesfjord, 4400 Flekkefjord
46 kr	Havhesten	8.5	2.5	—	—	—	P	81	BMC	81	53	Alf Inge Mathiassen, Rasvåg, 4432 Hidrasund
47 å	Laks	6.5	2.2	—	—	—	T	28	Marna	53	5	Åge Syvertsen, Bukstad, 4432 Hidrasund
48 å	Oblex	6.5	2.5	—	—	—	P	79	Yanmar	78	22	Finn Tobiassen, 4434 Andabeløy
50 kr	Rima	* 17.9	5.4	—	36	—	T	61	Caterp	66	325	Roy Nilsen, Kirkehamn, 4432 Hidrasund
51 å	Rita	4.2	1.5	—	—	—	P	79	Johns	79	15	Svein Kåre Larsen, 4432 Hidrasund
52 å	Doris	6.9	2.5	—	—	—	T	72	Sabb	72	10	Erling Tønnesen, Kirkehamn, 4432 Hidrasund
53 å	Mai	6.5	2.3	—	—	—	T	75	Sabb	75	10	Hans O.Syvertsen, 4434 Andabeløy
54 å	Bamsen	* 9.3	3.4	—	—	—	T	40	Ford	81	68	Arthur Dybvik, Fløyvn.31, 4400 Flekkefjord
56 å	Lisa	4.4	1.5	—	—	—	P	72	Mercur	87	7	Øyvind Nilsen, Nedre Urstad, 4432 Hidrasund
59 å	Egder	* 7.8	2.7	—	—	—	T	79	Sabb	79	22	Aksel Midtbø, Grønnesvn.12, 4400 Flekkefjord
60 kr	Alken	6.7	2.5	—	—	—	P	89	Volvo	69	18	Lars Vollesfjord, Strandgt 26, 4400 Flekkefjord
63 å	Tor	6.2	2.2	—	—	—	T	67	Sabb	67	8	Dagfinn Sørensen, 4434 Andabeløy
64 å	Lyn	7.2	2.2	—	—	—	P	75	Sabb	75	16	Trygve Snerhammer, Snerhammer, 4400 Flekkefjord
66	Nesjevær	9.1	3.2	—	—	—	P	80	Deutz	80	100	Harry Nesje, Helle, 4400 Flekkefjord
67	Hilde	* 9.7	3.0	—	—	—	T	80	Ford	71	68	Hjalmar Ræg, Nuland, 4400 Flekkefjord
68 å	Sjøfisk	* 8.0	3.0	—	—	—	P	79	Volvo	78	130	Asbjørn Midbø, Drangeid, 4400 Flekkefjord
69 å	Flano	7.0	2.5	—	—	—	T	39	Sabb	64	6	Aksel Sand, 4420 Åna-Sira
70 kr	Eigenes	* 27.0	7.1	—	171	—	S	75	Lister	75	750	Svein A.Hansen P/R, Urstad, 4432 Hidrasund
71 å	Askeladden	4.2	1.6	—	—	—	P	67	Johns	67	6	Bjarne Syvertsen, 4434 Andabeløy
72 å	Ann Mari	4.2	1.5	—	—	—	P	78	Evinr	79	15	Sveinung Nilsen, Rasvåg, 4432 Hidrasund

# Vest-Agder

## VA-F Flekkefjord

Farkostens nummer, type og navn	Meter			Tonn I	Matr. II	Bygge- år	Motor		Eierens (den korresponderende reder) navn og postadresse	
	Lengde	Bredde	Dybde				Merk	Byggeår		H.K.
74 å May	4.2	1.5	—	—	—	P	88	Yamaha 88	9	Bjarne Nilsen, 4432 Hidrasund
75 å Pilen	8.1	2.6	—	—	—	T	65	Marna 65	24	Bertel Østebø, 4420 Åna-Sira
76 kr Geir Topsy	* 15.2	4.9	—	24	—	T	54	GM 73	242	Ernst Reistad, 4432 Hidrasund
77 å Kjell	6.9	2.2	—	—	—	T	49	Sabb 82	10	Oddvar Sand, 4420 Åna-Sira
78 å Sonja	5.3	1.5	—	—	—	T	60	Johns 66	3	Olav Dybvik, Dybvik, 4400 Flekkefjord
81 kr Rokkflu	* 17.4	4.7	—	32	—	T	75	Calles 75	180	Jonny Larsen, Omland, 4432 Hidrasund
82 å Håvåg	5.1	1.5	—	—	—	T	60	Evinr 70	4	Guttorm Wetteland, Råga, 4432 Hidrasund
83 å Ramona	6.5	2.0	—	—	—	T	70	Sabb 79	22	Kjell Olsen, 4434 Andabeløy
84 å Silden	5.3	1.4	—	—	—	T	60	Suzuki 77	7	Jonas Syvertsen, Bukstad, 4432 Hidrasund
87 å Linda	6.5	2.3	—	—	—	T	69	Marna 68	18	Johan Sørensen, 4434 Andabeløy
89 å Lafjord	4.3	1.5	—	—	—	P	77	Evinr 77	15	Olaf Wetteland, Loga, 4400 Flekkefjord
90 kr Gjøesund	* 25.0	6.0	—	90	—	S	68	Caterp 82	520	Finn Arvid Larsen P/R, 4432 Hidrasund
92 å Monaco	6.4	2.2	—	—	—	T	60	Marna 59	8	Sverre Dybvik, Kjeøy, 4400 Flekkefjord
93 å Roy	6.5	2.2	—	—	—	P	74	Marna 56	5	Roy Nilsen, Kirkehamn, 4432 Hidrasund
94 kr Janko Senior	* 19.5	5.2	—	45	—	T	53	Caterp 69	325	Per Løvik P/R, Løvik, 4400 Flekkefjord
95 å Fisk	7.2	2.5	—	—	—	T	59	Marna 59	12	H.Vollesfjord, Snerthammer, 4400 Flekkefjord
96 kr Ponny	* 20.0	5.5	—	48	—	T	64	Caterp 76	365	Arnfinn Jensen, 4434 Andabeløy
98 å Palme	6.4	2.2	—	—	—	T	70	Sabb 70	10	Oluf A.Olsen, 4434 Andabeløy
99 å Kari	6.5	2.0	—	—	—	T	69	Sabb 81	18	Rolf Ek, 4434 Andabeløy
101 å Maiblamsten	6.5	2.2	—	—	—	T	19	Marna 35	4	Håkon Larsen, Rasvåg, 4432 Hidrasund
103 Bonita	7.2	2.3	—	—	—	P	75	BMC 75	31	Ivar Danielsen, 4434 Andabeløy
104 Breili	* 7.3	2.4	—	—	—	P	81	Sole 81	30	Thor Hansen, Rasvåg, 4432 Hidrasund
105 kr Mai	7.4	2.5	—	—	—	P	74	Volvo 74	25	John Syvertsen, 4432 Hidrasund
106 å Bambino	6.5	2.0	—	—	—	P	70	Sabb 70	10	Edvard Sørensen, 4434 Andabeløy
107 å Skarv	6.4	2.2	—	—	—	T	54	Sabb 73	18	Sverre Jaktevig, 4432 Hidrasund
109 å Hobby	7.5	2.7	—	—	—	T	78	Sabb 81	42	John Syvertsen, Bukstad, 4432 Hidrasund
110 å Falken	9.1	3.2	—	—	—	T	44	Marna 64	36	Oluf A.Olsen, 4434 Andabeløy
111 å Lagun	6.9	2.2	—	—	—	P	78	Yanmar 78	22	John Waage P/R, Våge, 4432 Hidrasund
115 å Møyfrid	7.5	2.7	—	—	—	T	79	Sabb 79	30	Edvard Syvertsen, Bukstad, 4432 Hidrasund
116 å Svanen	6.7	2.3	—	—	—	T	52	Marna 28	4	A.Pedersen Dypvik, Dypvik, 4400 Flekkefjord
117 kr Svalen	* 11.0	3.5	—	10	—	T	48	Volvo 78	110	Odd Danielsen, 4434 Andabeløy
118 å Launes	4.9	1.2	—	—	—	T	—	Johns 72	4	Fridtjof Kvelland, Kvelland, 4400 Flekkefjord
119 k Bruvik	10.3	3.4	—	—	—	T	45	Lister 65	43	Torvald Haraldsen, Abelsnes, 4400 Flekkefjord
120 kr Frøydus	* 15.9	5.0	—	24	—	T	65	GM 74	360	Hans G.Hansen P/R, 4434 Andabeløy
122 Daniana	* 14.9	5.0	2.0	24	—	P	86	Volvo 86	238	Åge Danielsen, 4434 Andabeløy
124 å Snadden	4.3	1.5	—	—	—	P	69	Johns 69	6	Bernhard Midtbø, 4420 Åna-Sira
126 å Signal	8.2	3.0	—	—	—	T	79	Ford 78	68	Sverre Jørgensen, Bukstad, 4432 Hidrasund
128 kr Juna	* 21.6	6.2	—	76	—	T	68	Deutz 79	570	Kristian Arntzen P/R, Rasvåg, 4432 Hidrasund
132 å Venke	7.1	2.3	—	—	—	P	73	Sabb 73	18	Øyvind Nilsen, 4432 Hidrasund
133 å Vito	5.2	1.5	—	—	—	T	50	Suzuki 78	4	Jørgen Tønnessen, Kirkehamn, 4432 Hidrasund
134 å Kobben	* 8.3	2.7	—	—	—	T	79	Sabb 79	22	Fritjof Kvelland, Abelsnes, 4400 Flekkefjord
136 å Svalen	6.7	2.3	—	—	—	T	52	Marna 52	5	A.Vollesfjord P/R, Vollesfjord, 4400 Flekkefjord
137 å Terna	8.3	2.7	—	—	—	T	80	Sabb 59	30	Gjert Kvelland, Kvelland, 4400 Flekkefjord
139 å Bølgen	7.5	2.6	—	—	—	T	60	Marna 71	24	Olaf Wetteland, 4432 Hidrasund
140 kr Pirion	* 19.6	6.2	—	56	—	T	76	Cumm 80	470	Trond A.Jakobsen P/R, 4432 Hidrasund
141 å Gubben	8.3	2.8	—	—	—	T	46	Marna 58	24	Per Løvik, Løvik, 4400 Flekkefjord
143 å Springflu	* 7.3	2.2	—	—	—	P	80	Sabb 80	18	Tor Holm Jakobsen, 4432 Hidrasund
145 å Karina	5.9	2.2	—	—	—	T	56	Sabb 78	10	Alfred Olsen, Reinferdalen, 4432 Hidrasund
146 å Sabb	5.9	1.2	—	—	—	T	55	Sabb 72	10	Alf Inge Mathiassen, 4432 Hidrasund
147 å Tento	7.0	2.2	—	—	—	P	80	Sabb 79	22	Herman Marstad, Ågenes, 4432 Hidrasund
148 å Veslekari	5.2	1.7	—	—	—	P	79	Johns 79	10	Rolf Ek, 4434 Andabeløy
151 å Sebb	5.9	2.0	—	—	—	T	38	Marna 46	5	Sigurd Larsen, Rasvåg, 4432 Hidrasund
152 å Boa	6.5	1.8	—	—	—	T	50	FM 53	6	Bernhard Stornes, 4420 Åna-Sira
153 å Heidi	* 8.7	3.0	—	—	—	T	80	Sabb 80	30	Tor Edvin Jakobsen, Kjøde, 4432 Hidrasund
154 å Anna Bell	7.3	2.3	—	—	—	T	75	Sabb 75	18	Normann Karlsen, 4434 Andabeløy
156 å Lolo	4.2	1.6	—	—	—	P	80	Johns 80	10	Knut Larsen, Rasvåg, 4432 Hidrasund
158 Fjordbuen	* 10.6	3.8	1.1	—	—	P	86	Sabb 86	117	Arild Abrahamsen P/R, Svege, 4400 Flekkefjord
160 å Støgutt	7.0	2.2	—	—	—	P	80	Sabb 80	22	Christian L.Stø, Abelsnes, 4400 Flekkefjord
161 å Sjølyst	6.5	1.8	—	—	—	T	36	Marna 33	3	Alf Ulland, Kirkehamn, 4432 Hidrasund
163 å Karat	6.7	2.1	—	—	—	P	78	Yanmar 78	22	Einar Beckman, Læga, 4432 Hidrasund
164 å Langenes	* 6.9	2.4	.8	—	—	P	87	Sabb 86	10	Sverre J.Tønnessen, Dybvik, 4400 Flekkefjord
165 å Tango	8.0	2.8	—	—	—	P	80	Yanmar 80	33	Knut Larsen, Rasvåg, 4432 Hidrasund

## VA-F Flekkefjord

Farkostens nummer, type og navn	Meter			Tonn	Matr.	Bygge- år	Motor		Eierens (den korresponderende reder) navn og postadresse			
	Lengde	Bredde	Dybde				Merke	Byggeår		H.K.		
168 å	Arda	6.6	2.0	—	—	—	T	40	Marna	40	4	L.r.Larsen, Kirkehamn, 4432 Hidrasund
178 å	Carina	7.0	2.5	—	—	—	P	74	Ford	74	54	Sverre Larsen, Kjødevåg, 4432 Hidrasund
180 å	Lallo	* 7.2	2.5	1.2	—	—	T	76	Sabb	76	18	Edder Danielsen, 4434 Andabeløy
181 å	Terna	4.4	1.7	—	—	—	P	87	Suzuki	87	9	Johnny Larsen, Omland, 4432 Hidrasund
185	Svein Morgan	8.1	2.7	—	—	—	P	81	Ford	81	68	Sveinung Nilsen, Rasvåg, 4432 Hidrasund
186	Viksund	* 9.7	3.4	—	—	—	P	77	BMC	79	113	Jan Jakobsen, Kåda, 4432 Hidrasund
189 å	Laks	5.1	1.9	—	—	—	P	82	Suzuki	82	15	J.Syvertsen, Bukstad, 4432 Hidrasund
195 å	Størja 1	5.3	1.5	—	—	—	T	52	Sabb	64	8	Thor Hansen, Rasvåg, 4432 Hidrasund
196 å	Gerd	8.1	2.8	—	—	—	T	54	Sabb	63	7	Birger Larsen P/R, 4432 Hidrasund
198 kr	Åkrabuven	* 19.9	5.6	—	49	—	T	72	Caterp	66	365	Magnar Omland P/R, 4432 Hidrasund
202 å	Theleflu 2	5.4	2.1	—	—	—	P	82	Yamaha	80	25	Alf Skarpenes, Jernbanevn.3, 4400 Flekkefjord
207 å	Marna	6.5	2.2	—	—	—	T	53	Marna	53	5	Bernhard Midtbø, 4420 Åna-Sira
212 å	Havfru	5.9	1.5	—	—	—	T	—	Sleipn	50	4	Roald Waage, Maistad, 4432 Hidrasund
213 å	FM	6.5	2.2	—	—	—	T	55	FM	55	5	Jakob Gjertsen, 4420 Åna-Sira
215 k	Souvenir	* 11.0	4.1	—	11	—	T	12	Leyl	68	90	Fredrik Kvelland, Abernes, 4400 Flekkefjord
220 å	Nikoline	6.5	2.2	—	—	—	T	58	Sabb	68	8	Thorbjørn Arntzen, Rasvåg, 4432 Hidrasund
222 å	Tom	5.6	1.8	—	—	—	T	57	Sabb	65	8	Magnar Omland, 4432 Hidrasund
223 å	Alma	6.5	2.1	—	—	—	T	58	Sabb	72	12	Mainhardt Nilsen, Reinferdalen, 4432 Hidrasund
229 å	Langøy	6.9	2.0	—	—	—	T	57	Marna	57	6	Edvard Syvertsen, Rasvåg, 4432 Hidrasund
232 å	Flink	6.1	2.1	—	—	—	T	60	Marna	60	4	Torleif Ulland, Kirkehamn, 4432 Hidrasund
234 å	Kjelnes	6.2	2.0	—	—	—	T	59	Marna	59	8	Guttorm Wetteland, Råga, 4432 Hidrasund
237 å	Keiseren	5.9	1.6	—	—	—	T	—	Cresc	59	3	Jan Jakobsen, Kåda, 4432 Hidrasund
242 å	Loggen	* 11.2	3.7	1.1	—	—	T	60	Marna	60	48	Per Sand, 4420 Åna-Sira
243 å	Solveig	5.6	1.6	—	—	—	T	55	Johns	60	3	Sivert Tønnessen, Eie, 4432 Hidrasund
246 å	Linda	5.3	1.7	—	—	—	T	35	Johns	61	3	Kristian Larsen, Kirkehamn, 4432 Hidrasund
247 å	Snødde	5.6	1.8	—	—	—	T	50	Evinr	61	3	Håkon Stø, Reistad, 4432 Hidrasund
250 å	Siesta	6.5	2.3	—	—	—	T	64	Marna	64	12	Tore Jaktevig, 4432 Hidrasund
257 å	Janfergent	5.4	1.7	—	—	—	T	59	Evinr	61	3	H.Haneferd, 4432 Hidrasund
260	Henk Senior	* 45.7	9.0	5.1	—	552	S	89	Deutz	89	4500	Wopke Roukema, 4400 Flekkefjord
267 å	Maiken	6.0	2.1	—	—	—	T	59	Marna	59	5	Børge Syvertsen, 4434 Andabeløy
268 å	Merkur	6.9	1.8	—	—	—	T	50	Real	50	5	Sigurd O.Loug, 4420 Åna-Sira
279 å	Falken 1	6.9	1.8	—	—	—	T	20	FM	51	4	Jakob Vestmoen, Rasvåg, 4432 Hidrasund
280 å	Sabb	6.5	1.8	—	—	—	T	69	Sabb	69	16	Alf Ulland, Kirkehamn, 4432 Hidrasund
297 å	Pluggen	6.4	2.2	—	—	—	T	64	Marna	64	8	Håkon Larsen, Svege, 4400 Flekkefjord
300 å	Lafjell	* 10.8	3.7	—	—	—	T	41	Marna	62	24	Sverre Løvik, Løvik, 4400 Flekkefjord
302 å	Bruvik	6.7	2.3	—	—	—	T	65	Sabb	65	8	Kjell Danielsen, 4434 Andabeløy
303 å	Baus	7.0	2.5	—	—	—	T	78	Sabb	77	22	Sigvald Syvertsen, 4434 Andabeløy
311 å	Tarzan	7.2	2.3	—	—	—	P	78	Sabb	78	22	Edvard Sørensen, 4434 Andabeløy
314 å	Giggen	6.2	1.5	—	—	—	T	55	Marna	55	5	Magnus Tønnessen, 4432 Hidrasund
320 å	Svanen	5.9	1.8	—	—	—	T	57	Marna	57	6	Sigurd Karlsen, 4434 Andabeløy
324 å	Sjøfuglen	6.4	2.2	—	—	—	T	63	Marna	62	8	Einar Olsen, 4434 Andabeløy
327 å	Terna	* 6.8	2.2	.9	—	—	T	58	Marna	30	6	Hans G.Hansen, 4434 Andabeløy
334 å	Marina	6.4	2.2	—	—	—	T	65	Marna	65	10	Viktor Tobiassen, 4434 Andabeløy
354 å	Laika	6.5	1.8	—	—	—	T	48	Marna	48	5	Odd Omland P/R, 4432 Hidrasund
358 kr	Snorre	* 9.9	3.4	—	10	—	T	67	Marna	63	48	Karl Jensen, 4434 Andabeløy
359 å	Niko	5.3	1.4	—	—	—	T	56	Johns	66	4	Leonard Larsen, Rasvåg, 4432 Hidrasund
362 å	Anna	6.9	2.0	—	—	—	T	57	Marna	57	6	Oliver Olsen, Uenes, 4400 Flekkefjord
363 å	Jorunn	4.2	1.6	—	—	—	P	67	Evinr	66	6	Håkon Nikolaisen, Rasvåg, 4432 Hidrasund

## VA-FS Farsund — tilsynsmann: Gyland, Jørg, Havnekantoret, 4550 Farsund

1 å	Fia	5.3	1.5	—	—	—	T	10	Evinr	75	4	Selmer Berntsen, Ø.Hovden, 4550 Farsund
2 å	Rival	6.9	2.5	—	—	—	T	73	Sabb	73	18	Anton K.Andreassen, Brekne, 4563 Borhaug
4 å	Pitos	7.6	2.5	—	—	—	T	62	Marna	60	16	Øyvind Nicolaisen, 4560 Vanse
5 å	Ann	8.1	2.8	—	—	—	P	76	Perkin	74	35	Andreas Nilsen, Skippervn.7, 4550 Farsund
6 kr	Ringkøbing	8.0	2.8	—	—	—	P	81	Yanmar	81	33	H.B.Eriksen, Skippervn.7, 4550 Farsund
7	Yvonne	* 10.3	3.7	—	11	—	P	84	Volvo	83	180	Arvid Hansen, Mosvoldterasse 2, 4550 Farsund
9 kr	Stella	* 9.1	3.1	—	—	—	T	84	Perkin	84	70	Martin Tønnessen, 4563 Borhaug
10 kr	Ternen	6.9	2.2	—	—	—	P	88	Sabb	88	30	Sakarias Sandvik, Spind, 4550 Farsund
12 å	Rita	4.7	2.1	—	—	—	P	86	Johns	86	4	Jacob Jermansen, Vere, 4560 Vanse
13 å	Ternen	9.0	3.0	—	—	—	P	82	Sabb	70	16	Hartvig Nilsen, Skarstein, 4550 Farsund

# Vest-Agder

## VA-FS Farsund

Farkostens nummer, type og navn	Meter			Tonn I	Matr. II	Bygge- år	Motor		Eierens (den korresponderende reder) navn og postadresse
	Lengde	Bredde	Dybde				Märke	Byggeår	
14 á Terna	5.4	2.1	—	—	—	P	85	Mercur 82	15 Magnus Olausen, Østre Hauge, 4550 Farsund
16 á Dokka	4.7	1.5	—	—	—	P	72	Mercur 74	7 L.reinertsen, Ferievn.12, 4550 Farsund
18 á Vestpynt	8.7	2.6	—	—	—	T	69	Perkin 69	35 Petter Pedersen, 4563 Borhaug
19 á Star	7.8	2.8	—	—	—	T	76	Sabb 75	22 Fredrik Tønnessen, 4563 Borhaug
20 kr Skårungen	* 9.4	3.0	—	9	—	P	79	Ford 79	68 Hans Lausund, 4560 Vanse
21 á Fangst	5.4	1.8	—	—	—	T	71	Mercur 72	15 Hans Hansen, Torp, 4550 Farsund
22 á Svala	7.8	2.9	—	—	—	T	64	Marna 64	16 Sverre Tønnessen, Tverrgt.2a, 4550 Farsund
23 á Star	* 7.8	2.8	—	—	—	T	65	Marna 65	24 Angel Aleksandersen, 4563 Borhaug
24 á Ajas	7.5	2.9	—	—	—	T	54	Sabb 64	16 Tønnes Nilsen, 4563 Borhaug
25 á Sabb	8.4	3.0	—	—	—	T	54	Sabb 54	6 L.reinertsen P/R, 4550 Farsund
27 á Trygg	7.8	2.7	—	—	—	T	64	Marna 64	16 T.Torstensen, Lillet.T.22, 4550 Farsund
28 á Ella	5.6	1.7	—	—	—	T	36	Evinr 64	3 Arthur Reinertsen, 4560 Vanse
31 á Vatne	7.2	2.5	—	—	—	T	74	Sabb 63	8 Normann Vatne, 4563 Borhaug
33 á Trygg	6.9	2.5	—	—	—	T	75	Sabb 75	10 Trygve Enoksen, Lyngsvåg, 4550 Farsund
34 kr Diana	10.0	3.3	—	—	—	T	78	Perkin 64	10 Gunnar Sudland Jr., Skeime, 4560 Vanse
35 á Maiblomsten	6.9	2.4	—	—	—	T	60	Sleipn 60	8 Hákon Skumsvold, 4560 Vanse
37 á Vere	6.9	1.8	—	—	—	T	63	Marna 73	6 Alexander Abrahamsen, Kjørestadvn 38, 4550 Farsund
38 á Lyn	6.5	2.2	—	—	—	T	51	Sleipn 50	4 Alf Olsen, Tjørve, 4563 Borhaug
39 kr Sponevik	6.7	2.3	—	—	—	T	73	Sabb 73	10 John Arnt Hansen, Skeime, 4560 Vanse
40 á Anna	7.5	2.8	—	—	—	T	67	Marna 67	16 Georg Gabrielsen, Spind, 4550 Farsund
41 á Snøgg	7.2	2.5	—	—	—	T	67	Albin 56	14 Leif Larsen, Skjoldnes, 4550 Farsund
42 kr Sørhav	* 14.7	5.0	—	24	—	T	45	Volvo 87	237 Karl Otto Nygård, 4563 Borhaug
43 kr Seibuen	* 15.5	4.6	—	24	—	T	74	Volvo 74	210 Olav Finden, Sundevn 46, 4550 Farsund
44 á Sande	5.3	1.2	—	—	—	T	73	Evinr 73	4 Sigbjørn Sande, Brisied, 4550 Farsund
45 á Laika	* 8.1	2.8	—	—	—	T	67	Marna 69	36 Leif Kristian Karlsen, Inger Sundtsq, 4550 Farsund
46 á Terna	5.6	1.5	—	—	—	T	64	Johns 82	10 L.A.Dyngvold, Hananger, 4550 Farsund
47 á Blink	8.0	3.0	—	—	—	T	67	Sabb 67	16 Vidar Brekne, 4563 Borhaug
48 Bugdøy	* 9.2	3.2	—	—	—	P	83	Ford 83	114 Odd Gunnar Rødland, Bugdøy, 4550 Farsund
50 á Fia	6.5	2.2	—	—	—	T	70	Sabb 70	6 Sverre Midthassel, 4560 Vanse
51 á Bris	7.8	2.6	—	—	—	T	73	Sabb 73	30 Selmer Berntsen, Hovden, 4550 Farsund
52 á Kvikk	6.5	2.2	—	—	—	T	47	FM 72	15 Torleif Larsen, Skjoldnes, 4550 Farsund
55 á Eli	6.5	1.8	—	—	—	T	58	Marna 58	4 Peder Skolleivold, 4563 Borhaug
56 Pion	* 9.5	3.0	1.4	—	—	P	87	Cumm 87	130 Tronn Stordahl, Kanesletta 1, 4550 Farsund
57 á Betsy	6.2	2.1	—	—	—	T	50	Marna 39	5 Herman Nilsen, Spind, 4550 Farsund
59 á Linda	* 8.1	3.1	—	—	—	T	68	Marna 68	24 Øyvind Reinertsen, Færøynv 11, 4550 Farsund
60 á Småholm	6.9	2.2	—	—	—	T	—	Marna 42	4 Olav Hansen, 4560 Vanse
61 á Bjørg	6.2	2.1	—	—	—	T	57	Marna 57	5 Sigurd Ingebredsen, Spind, 4550 Farsund
64 kr Gullregn	9.5	3.0	—	—	—	T	70	Sabb 79	30 Bertrand Tønnessen, Støve, 4560 Vanse
65 á Unni	6.5	2.5	—	—	—	T	47	Sabb 52	5 Petter Pettersen, Tjørve, 4563 Borhaug
66 á Anna	6.2	1.5	—	—	—	T	45	Marna 40	4 Tønnes Larsen, Tjørve, 4550 Farsund
67 á Terna	6.9	2.2	—	—	—	T	63	Sleipn 63	8 Karl Olausen, Østre Hauge, 4550 Farsund
68 Øyna	8.3	2.8	—	—	—	T	66	Marna 76	42 Reidar Carlsen, Listervn 38, 4550 Farsund
70 kr Orion	* 15.2	5.2	—	24	—	T	57	Calles 60	180 Angel Aleksandersen, Tjørve, 4563 Borhaug
71 kr Shirley	* 19.9	6.0	—	64	—	T	48	Kelvin 80	440 H.Nilsen, Skarstein, 4550 Farsund
73 á Langøy	8.4	3.1	—	—	—	T	82	MWM 82	51 H.Theodorsen, Lyngdalsvn.6, 4550 Farsund
76 á Kim	6.9	2.5	—	—	—	T	59	Sabb 58	4 Kristian Andreassen, 4563 Borhaug
77 kr Seiko	9.1	3.0	—	—	—	T	85	Isuzu 85	70 Odd Marvin Brekne, 4563 Borhaug
78 á Vesling	5.0	1.8	—	—	—	P	78	Johns 78	55 Gunnar Rødland, 4550 Farsund
79 á Snøgg	5.0	1.8	—	—	—	T	61	Johns 72	9 Martin Johnsen, 4560 Vanse
81 kr Sirell	* 9.1	3.3	—	—	—	T	85	Perkin 85	72 Sissel Brekne, Tjørveneset, 4563 Borhaug
82 á Bølgen	7.5	2.5	—	—	—	T	35	Sabb 51	5 Sigurd Ingebredsen, Spind, 4550 Farsund
84 á Vestpynt	7.5	2.3	—	—	—	T	55	Marna 60	8 Arne Sandersen, Tjørve, 4563 Borhaug
85 kr Brekne	9.1	3.4	—	—	—	T	72	Ford 71	68 Jørgen Kristiansen, Brekne, 4563 Borhaug
86 á Tom	4.7	1.2	—	—	—	T	—	Motor 76	4 Erik Skretting, Kviljo, 4550 Farsund
88 á Silius	* 7.5	2.6	—	—	—	P	80	Sabb 80	30 Magnus Olausen, Hauge Ø., 4550 Farsund
89 á Trygg	5.1	1.9	—	—	—	P	85	Yamaha 85	25 Thomas Torstensen, Lilletjern Terr., 4550 Farsund
90 kr Døjar	* 19.6	5.5	—	40	—	T	66	Caterp 83	325 Andor Simonsen, Haugbakken 12, 4550 Farsund
91 Svenesbuen	* 14.8	5.4	2.4	—	—	P	86	Scania 86	250 Gjertsen og Jensen P/R, 4563 Borhaug
92 á Ternem	6.5	2.2	—	—	—	T	61	Marna 61	8 Oskar Abrahamsen, Spind, 4550 Farsund
93 á Sheena I	5.9	1.6	—	—	—	T	61	Sabb 80	10 Howard Hansen, Nordhassel, 4560 Vanse
94 á Fuglen	7.8	2.6	—	—	—	T	64	Sabb 64	16 Kristian Karlsen, Spind, 4550 Farsund
95 á Terøy	7.8	2.6	—	—	—	T	64	Marna 63	16 Thorvald Karlsen, Skippervn 1, 4550 Farsund



## VA-FS Farsund

Farkostens nummer, type og navn	Meter			Tonn		Matr.	Bygge- år	Motor			Eierens (den korresponderende reder) navn og postadresse	
	Lengde	Bredde	Dybde	I	II			Merke	Byggeår	H.K.		
98 å	Gry	7.0	2.0	—	—	—	T	71	Marna	62	12	N.Ericsen, Furuh. 15a, 4550 Farsund
99 å	Karin	7.5	2.8	—	—	—	T	82	Sabb	81	22	Arnt Andreassen, Kviljo, 4550 Farsund
100 å	Bas	7.3	2.6	—	—	—	T	76	Sabb	76	18	Sven Olsen, Kirkemyrsvn 42, 4560 Vanse
101 å	Mike	5.6	2.1	—	—	—	P	80	Honda	81	10	J.E.Salvesen, Solbakken 1., 4550 Farsund
102 å	Kjellholmen	5.9	2.2	—	—	—	P	81	Sabb	81	10	K.Karlsen, I.Sundsgt.2, 4550 Farsund
109 kr	Flinch	* 8.7	3.1	—	—	—	T	82	Sabb	82	30	S.T.Tønnessen, 4563 Borhaug
110 å	Rex	6.9	2.2	—	—	—	T	37	Marna	58	5	Gerner Larsen, Skjoldenes, 4550 Farsund
111 å	Vagabond	8.5	3.2	—	—	—	T	50	Sabb	61	5	O.Kristiansen, Storgt.14, 4550 Farsund
112 å	Kjapp	6.5	2.2	—	—	—	T	36	FM	37	5	Leif Larsen, Skjoldenes, 4550 Farsund
116 å	Sjøblomsten	6.7	2.1	—	—	—	T	40	FM	40	3	Abraham Tønnesen, Loshavn, 4550 Farsund
121 å	Lill	7.0	1.8	—	—	—	T	38	Marna	38	5	Harald Gustavsen, Danevikv., 4550 Farsund
122 kr	Rostøy Syd	* 12.3	4.3	—	17	—	P	83	GM	82	180	Tormod Olsen, Furuholtet 16, 4550 Farsund
126 å	Asta	7.2	2.5	—	—	—	T	62	Sabb	62	8	Olav Johansen, 4563 Borhaug
130	Rødland	* 12.8	3.9	—	18	—	P	82	Man	82	246	Kurt Jensen, Livdekrone 22, 4550 Farsund
133 kr	Leif Junior	* 15.7	4.2	—	23	—	T	63	GM	72	246	Leif A.Dyngvold, Hananger, 4550 Farsund
135 kr	Lene Mari	* 8.8	3.1	—	—	—	P	82	Perkin	82	95	H.Hansen, Lilletjern T.8, 4550 Farsund
138 å	Hansemann	7.2	2.2	—	—	—	T	62	Sabb	62	8	H.Smith Danielsen, Brogt.20, 4550 Farsund
140 å	Kvikk	7.2	2.2	—	—	—	T	16	Sleipn	36	5	Oskar Wilhelmson, Loshavn, 4550 Farsund
144 å	Vigdis	5.3	1.7	—	—	—	T	80	Mercur	80	7	Magnus Olausen, Østre Hauge, 4550 Farsund
145 å	Stavstø	7.0	2.2	—	—	—	T	34	Marna	33	3	A.Abrahamson, Kjørestadv.38, 4550 Farsund
150 å	Nesheim	11.8	3.2	—	—	—	T	81	Sabb	81	30	Toralf Nesheim P/R, Rødland, 4550 Farsund
151 å	Spølyst	8.7	2.8	—	—	—	T	39	Marna	57	14	Erling Jakobsen, 4560 Vanse
156 kr	Tarijus	7.8	2.8	—	—	—	T	79	Sabb	79	30	Å.Sakariassen, Danefj.v.30, 4550 Farsund
160 k	Nuvsvaag	* 19.1	5.2	—	39	—	T	48	Merc	78	375	Torleif Larsen, Skjoldnes, 4550 Farsund
162 å	Spinddrift	6.9	1.8	—	—	—	T	—	Marna	34	4	S.T.Jakobsen, Skriverbk.4, 4550 Farsund
163 å	Rogg	7.5	2.8	—	—	—	T	37	FM	64	15	Laurits Stave, 4560 Vanse
166 å	Synnøve	7.8	2.8	—	—	—	T	80	Sabb	80	30	Jakob Viken, Nøtland, 4550 Farsund
167 å	Skagen	7.2	2.6	—	—	—	T	66	Sabb	66	16	H. Hansen, Lilletjern Tr.8, 4550 Farsund
171 å	Irene	5.0	1.5	—	—	—	T	72	Johns	70	4	Odd G. Rødland, Bugdøy, 4550 Farsund
173	Blue Bird	* 10.6	3.9	—	11	—	P	81	Ford	76	100	Thor Tønnessen, Tjørve, 4563 Borhaug
180	Lilly Marlene	7.7	2.7	—	—	—	T	77	Sabb	76	22	Pål Atle Steffensen, Lilletjern Terr., 4550 Farsund
181 å	Bente	5.9	2.2	—	—	—	T	60	FM	60	5	Kåre Heimvoll, 4563 Borhaug
182 å	Vatne	6.9	1.8	—	—	—	T	46	Sleipn	35	5	Vilhelm Vilhelmsen, 4563 Borhaug
186 å	Tjørve	7.0	2.5	—	—	—	P	78	Yanmar	78	22	Adolf Larsen, 4563 Borhaug
188	Ramona	* 9.0	3.2	—	—	—	P	82	Sabb	82	68	Trygve Carlsen, 4560 Vanse
189 å	Skumvær	5.3	1.2	—	—	—	T	40	Sleipn	58	3	Magnus Sigersvold, 4560 Vanse
190 å	Sabben	6.9	2.5	—	—	—	T	61	Sabb	66	8	Asbjørn Elle, 4560 Vanse
191 å	Morild	6.5	2.2	—	—	—	T	60	Sleipn	60	8	Magnus Olausen, Hauge, 4550 Farsund
192 å	Anne June	6.5	2.2	—	—	—	T	52	Marna	57	5	Oskar Olausen, Hauge, 4550 Farsund
193 å	Bjørn	6.5	2.0	—	—	—	T	30	Marna	38	4	Martin Jakobsen, Spind, 4550 Farsund
199 kr	Jølle	8.7	3.1	—	—	—	T	67	Lister	60	31	Thomas Mikalsen, 4560 Vanse
201 å	Sleipner	5.3	1.5	—	—	—	T	49	Johns	78	4	Ola Rotevatn, Snarvn.2, 4550 Farsund
204 s	Nørøbuen	* 10.8	3.8	—	13	—	T	51	Ford	81	110	Torbjørn Norø, Haugbakken 40, 4550 Farsund
207 å	Kjellen	5.3	1.5	—	—	—	T	53	Johns	68	3	Asbjørn Elle, 4560 Vanse
210 å	Skagen	6.5	2.2	—	—	—	T	69	Sabb	69	8	Sverre Abrahamson, 4560 Vanse
222	Aud H	7.0	2.4	—	—	—	T	40	FM	54	12	Johnny Fineide, 4560 Vanse

## VA-K Kristiansand — tilsynsmann: Nilsen, John, 4636 Flekkerøy

1 kr	Kryssholm	* 19.0	4.9	—	41	—	S	64	Gardn	72	230	Rune Storvik P/R, Einerslien 27, 4623 Kristiansand S
2	lbex	* 22.4	6.5	4.1	136	—	S	86	Cumm	88	800	Werner Sigurdson, 4649 Flekkerøy
3 å	White Star	7.2	2.5	—	—	—	P	69	FM	73	16	Bjarne Pedersen, 4649 Flekkerøy
4 å	Linnea	7.2	2.6	—	—	—	T	67	BMC	79	30	A.Kristoffersen, 4649 Flekkerøy
5	Vestfjord Sør	* 23.8	6.1	3.2	97	—	S	60	Merc	87	615	Ingvar Kristoffersen P/R, 4649 Flekkerøy
6 kr	Liso	10.6	3.8	—	—	—	P	87	Sabb	87	117	Åge Ågesen, 4753 Randøyane
8 å	Havvig	7.2	2.5	—	—	—	P	79	Sabb	79	22	Harry Pettersen, 4649 Flekkerøy
9 å	Mona	7.1	2.3	—	—	—	T	62	Motor	53	6	Odd Isaksen, 4649 Flekkerøy
10 å	Kayanga	7.8	2.8	—	—	—	P	82	Volvo	85	36	Kay Karlsen, 4649 Flekkerøy
11 å	Mena	7.2	2.5	—	—	—	P	79	Sabb	79	10	Paul Vestberg, 4649 Flekkerøy
14 kr	Skippy	9.6	3.2	—	—	—	P	84	Merc	84	135	Kristoffer Pettersen, 4649 Flekkerøy
16	Malena	* 14.9	5.4	2.0	—	—	T	86	Caterp	79	360	Gustav Reinhartsen, 4649 Flekkerøy

# Vest-Agder

## VA-K Kristiansand

Farkostens nummer, type og navn	Meter			Tonn		Matr.	Bygge- år	Motor		Eierens (den korresponderende reder) navn og postadresse		
	Lengde	Bredde	Dybde	I	II			Merke	Byggeår		H.K.	
17	Spleis	* 23.5	6.7	3.4	98	—	S	86	Caterp	77	520	Sigurd J.Vestberg P/R, 4649 Flekkerøy
19	kr Basken	* 15.5	5.0	—	24	—	T	64	Caterp	86	304	Kjell Karlsen, 4649 Flekkerøy
20	kr Karuna	8.8	3.2	—	—	—	P	86	Perkin	82	72	Gunnar Damsgård, Sømsvn 36, 4637 Kristiansand S
21	kr Vesterøy	* 15.7	5.1	—	24	—	T	55	GM	77	246	Lars Larsen P/R, 4649 Flekkerøy
22	kr Fancy	* 15.8	5.0	—	23	—	T	33	Scania	79	270	Kristian Løvås P/R, 4649 Flekkerøy
23	å Torfin	4.7	1.5	—	—	—	P	77	Mercur	77	7	Trygve Sodefjed, Randesund, 4639 Kristiansand S
24	å Skålevik	7.0	2.4	—	—	—	P	82	Sole	82	28	Rangvald Kristiansen, 4649 Flekkerøy
25	å Evelyn	3.4	2.3	—	—	—	P	75	Volvo	75	25	Peder Richardsen, 4649 Flekkerøy
26	kr Pluto	10.0	3.8	—	—	—	P	88	Merc	85	170	Frank Guttormsen, 4649 Flekkerøy
27	kr Certina	* 19.7	5.5	—	49	—	S	58	GM	81	365	Jan Petter Petterson P/R, 4649 Flekkerøy
31	å Nordn	6.9	2.2	—	—	—	P	76	Sabb	76	10	Kåre Jakobsen, Mæbo, 4649 Flekkerøy
33	å Bjørg	4.3	1.5	—	—	—	P	81	Suzuki	82	16	B.Tønnessen, Skålevik, 4649 Flekkerøy
34	kr Signal	* 22.3	5.9	—	75	—	S	65	Grenaa	78	550	Trygve Skoge P/R, Løhaugen 5, 4649 Flekkerøy
36	s Daka	7.0	2.5	—	—	—	P	87	Sabb	87	10	Kasper Kristiansen, Mæbo, 4649 Flekkerøy
38	å Guri	6.9	2.3	—	—	—	T	56	Marna	56	6	Thor Knutsen, 4753 Randøyane
40	å Snøgg	6.4	2.2	—	—	—	P	82	Sabb	82	18	Jan Petter Petterson, 4649 Flekkerøy
41	Sigjo	* 14.9	5.1	—	21	—	T	83	Volvo	86	368	Birger Tønnesen, Skålevik, 4649 Flekkerøy
42	kr Skippy	* 14.8	4.7	—	22	—	T	48	Skandi	68	186	Kjell Arne Salvesen, 4649 Flekkerøy
44	kr Monica	* 19.3	5.9	2.4	48	—	T	56	GM	75	490	Trygve Martinsen P/R, 4649 Flekkerøy
45	å Marna	8.1	2.6	—	—	—	T	43	Sabb	80	30	Torleif Isaksen, Torsteinsnes, 4612 Kristiansand S
48	kr Myrnes	* 15.2	4.9	—	24	—	T	63	Caterp	79	190	Kjell Kristiansen P/R, 4649 Flekkerøy
49	å Måken	5.0	1.8	—	—	—	P	70	Cresc	70	4	Erling Vrånes, Randesund, 4639 Kristiansand S
50	å Trude	7.0	2.4	—	—	—	P	85	Yanmar	85	22	Thor Knutsen, 4753 Randøyane
52	å Lise Britt	6.5	2.0	—	—	—	T	68	Sabb	68	6	Kaspar Solvik, Randesund, 4639 Kristiansand S
54	å Kristina	7.8	2.8	—	—	—	T	79	Sabb	79	30	Karsten Kristiansen, 4649 Flekkerøy
56	å Terna	6.5	1.9	—	—	—	T	38	Lister	59	7	Ingolf Isaksen, 4649 Flekkerøy
57	Pilot	* 14.9	5.5	2.7	—	—	A	86	Caterp	81	250	Arne Hansen, Jensbakken 5, 4649 Flekkerøy
58	Løvspring	* 7.4	2.6	—	—	—	P	83	Perkin	83	55	Einar E. Josefsen P/R, 4649 Flekkerøy
60	kr Janvi	6.9	2.5	—	—	—	P	89	Yanmar	89	40	Ole K.Kristoffersen, Mæbo, 4649 Flekkerøy
62	kr Sørlys	* 22.6	5.5	—	68	—	S	54	GM	70	490	Sveinung Kristiansen, 4649 Flekkerøy
64	å Rio	5.3	1.5	—	—	—	P	82	Yamaha	81	55	Kurt Petterson, 4649 Flekkerøy
69	å Tone	6.5	2.5	—	—	—	T	67	Sabb	67	8	Leif Jakobsen, Mæbo, 4649 Flekkerøy
71	Høyfjell	* 19.7	5.6	2.8	76	—	S	61	Grenaa	76	500	Jan Markusen, 4649 Flekkerøy
77	å Savanna	7.6	2.4	—	—	—	P	84	Yanmar	84	55	John & Arne Arnesen P/R, Skålevik, 4649 Flekkerøy
79	Jytte Ross	* 19.1	5.9	2.7	49	—	S	86	Merc	86	450	Eigil Hansen, 4649 Flekkerøy
80	kr Lindy	6.9	2.5	—	—	—	P	83	BMC	86	40	Ove Torvaldsen, Skålevik, 4649 Flekkerøy
83	å Hobby	9.1	3.1	—	—	—	T	54	Marna	70	24	Paul Westberg, Mæbo, 4649 Flekkerøy
87	kr Stålgutt	* 19.4	5.2	—	49	—	S	53	GM	87	520	Egil Marthinsen P/R, 4649 Flekkerøy
92	å Astrid	6.2	1.9	—	—	—	T	63	Marna	63	4	K.Gundersen, Randesund, 4639 Kristiansand S
93	å Berit Marie	7.5	2.5	—	—	—	T	50	Sleipn	50	7	Karl Simonsen, 4649 Flekkerøy
94	kr Svåholm	* 15.5	5.1	—	24	—	T	56	Caterp	80	215	Rolf Reinertsen, Fløybakkevn 17, 4649 Flekkerøy
95	Piraja	* 27.3	6.7	3.2	145	—	S	83	Cumm	88	940	Kristoffer Petterson P/R, 4649 Flekkerøy
97	kr Marian	* 12.7	3.7	—	11	—	T	32	Isuzu	85	135	Terje Strømmen, Åsveien 9, 7800 Namsos
98	å Lilli	7.2	2.5	—	—	—	T	50	Sleipn	50	7	Normann Hansen, 4753 Randøyane
100	kr Ramona	8.8	3.2	—	—	—	P	82	Mitsub	82	65	Magne Vrånes, Randesund, 4639 Kristiansand S
102	Samjo	8.6	2.5	—	—	—	P	86	Perkin	83	47	Ansgar Arnesen, 4649 Flekkerøy
104	å Aina	6.1	2.1	—	—	—	P	84	Sabb	75	8	Frithjof Tønnessen, Mæbo, 4649 Flekkerøy
105	å Jorann	7.5	2.5	—	—	—	T	69	Perkin	69	35	John Otto Sodefjed, 4753 Randøyane
110	kr Silius	9.7	3.1	—	—	—	P	81	Ford	81	68	A. Generius Olsen, Egshaugen 5, 4615 Kristiansand S
115	å Joarlin	5.8	1.8	—	—	—	P	73	Sabb	73	8	Arne Tønnesen, Skålevik, 4649 Flekkerøy
116	å Leikny	* 6.8	2.4	—	—	—	P	79	Yanmar	79	22	John Nilsen, Kjære, 4649 Flekkerøy
117	å Prøven	7.0	2.4	—	—	—	P	82	Sole	82	28	Erling Isaksen, Torsteinsnes, 4612 Kristiansand S
119	å Havørn	7.2	2.5	—	—	—	P	80	Marna	50	8	Alf Isaksen, Torsteinsnes, 4612 Kristiansand S
120	kr Værøyværing	* 23.2	6.2	—	93	—	S	66	Caterp	76	365	Bjørnar Andreassen P/R, Kvernvn 1, 4630 Kristiansand S
121	k Samjo	* 12.4	4.0	—	—	—	T	29	Perkin	75	140	Ansgar Arnesen, 4649 Flekkerøy
123	å Grønnevik	* 7.2	2.3	—	—	—	P	79	Yanmar	79	22	Ove Olsen, Berge, 4649 Flekkerøy
127	kr Frøy	7.0	2.5	—	—	—	P	86	Sabb	86	26	Frank Pedersen, Grimsvollen 7, 4616 Kristiansand S
128	å Leik	7.2	2.5	—	—	—	P	78	Sabb	78	10	Torleif Berge, 4649 Flekkerøy
129	å Ålen	4.7	1.4	—	—	—	A	60	Chrysl	70	3	Karsten Kristiansen, 4649 Flekkerøy
130	å Laksen	4.3	1.5	—	—	—	P	69	Evinr	66	5	Trygve Sodefjed, Randesund, 4632 Kristiansand S
131	å Luna	6.7	2.3	—	—	—	P	82	Sabb	82	10	E.Vrånes, Randesund, 4639 Kristiansand S
132	å Rosa	7.2	2.5	—	—	—	P	79	Marna	79	18	Jonny Jakobsen, 4649 Flekkerøy

## VA-K Kristiansand

Farkostens nummer, type og navn	Meter			Tonn	Matr.	Bygge- år	Motor		Eierens (den korresponderende reder) navn og postadresse			
	Lengde	Bredde	Dybde				Merke	Byggeår		H.K.		
133 å	Bolja	4.3	1.5	—	—	—	P	79	Suzuki	79	20	T.Andreassen, Dvergsnes, 4639 Kristiansand S
135 kr	Ringskjær Sør	* 12.2	4.4	—	14	—	T	83	Volvo	83	156	Helge Martinsen, Årfluglvn 21, 4623 Kristiansand S
141 å	Svalen	6.5	2.4	—	—	—	T	70	Sabb	70	10	Aanund Gundersen, Berge, 4649 Flekkerøy
146 å	Bente	6.9	2.3	—	—	—	T	66	Marna	39	5	Jakob Guttormsen, 4649 Flekkerøy
153 å	Karry	7.2	2.5	—	—	—	T	62	Marna	62	16	Karl Johnsen, 4649 Flekkerøy
155 å	Askeladden	4.3	1.7	—	—	—	P	77	Evinr	77	10	Ingvar Kristoffersen, 4649 Flekkerøy
156 kr	Flander	* 16.8	5.2	—	30	—	T	56	Caterp	64	245	Jan Kjell Jakobsen, 4649 Flekkerøy
157 å	Saturn	6.7	2.2	—	—	—	T	55	Marna	54	5	Peder Andås, 4649 Flekkerøy
162 kr	Sonja	6.4	2.2	—	—	—	P	88	Yanmar	88	18	Louis Andersen, Olav Trygvassonsv, 4633 Kristiansand S
168 å	Elcha	7.6	2.4	—	—	—	P	83	Perkin	83	50	Adolf Rudolfsen, 4649 Flekkerøy
171 kr	Marina Sør	* 15.5	5.2	—	24	—	T	60	Caterp	77	190	Einar Karlson P/R, 4649 Flekkerøy
177 å	Fjong	6.9	2.2	—	—	—	T	69	Sabb	69	8	Kristian Løvås P/R, 4649 Flekkerøy
180 å	Rapp	5.9	2.2	—	—	—	P	77	Marna	77	8	E.Isaksen, Torsteinsnes, 4612 Kristiansand S
184 å	Øvind	4.7	1.8	—	—	—	T	65	Evinr	70	6	Arnold Pedersen, Mæbø, 4649 Flekkerøy
186	Loggi	10.5	3.3	—	—	—	T	57	Marna	62	36	Rune Hjørland, Grimsvollen 34, 4616 Kristiansand S
191 å	Mai	7.2	2.8	—	—	—	T	53	Marna	53	8	Aage Aagesen, 4753 Randøyane
193 å	Sjøvåg	7.2	2.5	—	—	—	P	81	Yanmar	81	33	Ole-Andreas Knutsen, 4649 Flekkerøy
196 å	Hildegrunn	* 7.1	2.5	.8	—	—	P	87	Sabb	87	30	Bengt Mersland, Briggvn 52c, 4624 Kristiansand S
200 å	Lobster	5.4	2.2	—	—	—	P	81	Bukh	81	10	S.Kristiansen, Fløybkn.22, 4649 Flekkerøy
203 å	Ternen	6.4	2.2	—	—	—	T	52	Marna	29	4	Laurits Gundersen, Berge, 4649 Flekkerøy
206 å	Glimt	6.5	2.0	—	—	—	T	55	Marna	55	5	John Simonsen, 4649 Flekkerøy
213 å	Bibbi	7.2	1.8	—	—	—	P	76	Sabb	76	8	S.G.Gullbransen, S.Olavsv19, 4631 Kristiansand S
215 kr	Strand	* 15.4	5.1	—	24	—	T	42	Wichm	62	135	H.M.Olsen, Gislemyrvn. 4b, 4626 Kristiansand S
217 å	Lysema	* 7.8	2.8	—	—	—	P	79	Perkin	79	47	Lars Larsen, 4649 Flekkerøy
218 å	Mona	4.3	1.4	—	—	—	T	81	Suzuki	81	28	Frank Guttormsen, 4649 Flekkerøy
219 å	Luna	6.2	2.1	—	—	—	T	66	Sabb	79	8	Gustav S.Guttormsen, 4649 Flekkerøy
221 å	Huldra	8.4	2.8	—	—	—	T	66	Sabb	66	16	Gunnar Tønnessen, 4649 Flekkerøy
225 å	Astrid	6.9	2.3	—	—	—	T	59	Marna	59	8	A.Birkeland, Dvergsnestang, 4639 Kristiansand S
227 å	Akslehamn	6.2	2.2	—	—	—	T	66	Marna	36	5	Tønnes Tønnessen, 4649 Flekkerøy
228 å	Anita	6.2	1.8	—	—	—	P	78	Sabb	78	10	Arnt Jørgensen, 4649 Flekkerøy
230 å	Diddi	5.6	1.9	—	—	—	P	81	Suzuki	—	9	S.Guldbrandsen, S.Olavsv.19, 4631 Kristiansand S
234 å	Ulka	5.3	1.5	—	—	—	T	74	Johns	74	6	Erik Karlson, 4649 Flekkerøy
235 å	Spring	5.0	1.2	—	—	—	T	65	Johns	74	4	Kristian Tørressen, 4649 Flekkerøy
236 å	Sabb	6.5	2.0	—	—	—	P	68	Sabb	69	12	Ingolf Torleif Isaksen, 4620 Vågsbygd
239 kr	Ingunn	* 9.8	3.2	—	—	—	T	—	Kaspi	76	30	Aksel Gavlen, 4740 Tveit
245 å	Reidun	7.3	2.6	—	—	—	T	68	Sabb	67	16	Arthur Nilsen, 4649 Flekkerøy
256 å	Toya	* 7.2	2.5	—	—	—	P	79	Merc	79	36	Per Kristoffersen, 4649 Flekkerøy
257 å	Vik	7.8	2.8	—	—	—	P	79	Perkin	79	47	Bjarne Martinsen, 4649 Flekkerøy
258 å	Lovinda	* 7.5	2.6	—	—	—	T	79	Sabb	79	22	John Otto Sodefjed, Randesund, 4639 Kristiansand S
259 å	Hanne	7.2	2.5	—	—	—	P	79	Volvo	79	23	Thorvald Pedersen, 4649 Flekkerøy
261 å	Sjøvik 2	7.2	2.5	—	—	—	P	79	Sabb	79	22	Thomas I.Martinsen, 4649 Flekkerøy
264 kr	Betzy	* 9.9	3.4	—	—	—	T	80	Perkin	80	95	Jakob Nilsen, Mæbø, 4649 Flekkerøy
265 å	Jenny	* 6.9	2.4	—	—	—	P	80	Sabb	80	22	Olaf Eriksen, Rabbervn.110, 4639 Kristiansand S
271 å	Sofie	7.2	2.5	—	—	—	P	80	Sabb	80	30	Gustav Jakobsen, 4649 Flekkerøy
275 å	Topsy	7.2	2.5	—	—	—	P	69	Sabb	74	18	Olaf K.Olsen, 4649 Flekkerøy
278 å	Heidi	7.2	2.5	—	—	—	T	80	Sabb	80	10	Kåre Karlson, Skålevik, 4649 Flekkerøy
279 å	Gerda	5.0	1.5	—	—	—	P	80	Evinr	80	9	Kjell Karlson, Skålevik, 4649 Flekkerøy
280 s	Joker	7.8	2.5	—	—	—	P	76	Volvo	76	36	Jan Lund-Tønnesen, Sjektev., 4624 Kristiansand S
281 å	Tanja	6.9	2.2	—	—	—	P	80	Sabb	80	10	John Norheim, Skålevik, 4649 Flekkerøy
290 å	Colypso	5.6	2.0	—	—	—	P	81	Suzuki	81	35	M.Jakobsen, Skyllingh.14a, 4621 Kristiansand S
291 å	Friska	6.9	2.3	—	—	—	P	81	Marna	60	8	Werner Sigurdson, 4649 Flekkerøy
295 å	Benjani	7.2	2.5	—	—	—	P	81	Sabb	81	22	Kai Kristiansen, Mæbø, 4649 Flekkerøy
296 å	Elin	7.8	1.8	—	—	—	P	50	Sabb	67	16	Peder Salvesen, 4649 Flekkerøy

## VA-KL Kvinesdal — tilsynsmann: F.rettil. Kvinesdal, Boks 162, 4401 Flekkefjord

1 å	Helga	7.5	2.8	—	—	—	T	30	Sabb	55	12	Tor Peter Haugedal, Myrveien 23, 4480 Kvinesdal
2	Kvinabuen	* 14.8	5.3	2.2	60	—	S	87	Volvo	87	367	Jan Otto Svendsen, Myrvn 89, 4480 Kvinesdal
8 å	Kjirsten	8.6	2.8	—	—	—	T	49	Sabb	57	12	Oskar Helle, 4485 Feda
19 å	Svanen	* 8.4	2.8	—	—	—	P	80	Sabb	80	30	Bendik Gusevik, 4484 Øyestranda
20 kr	Marit	8.3	2.9	—	—	—	T	81	Sabb	79	30	Hans Aase, 4485 Feda

# Vest-Agder

## VA-LD Lyngdal

Farkostens nummer, type og navn	Meter			Tonn	Matr.	Bygge- år	Motor			Eierens (den korresponderende reder) navn og postadresse
	Lengde	Bredde	Dybde				Merke	Byggeår	H.K.	

### VA-LD Lyngdal — tilsynsmann: Pedersen, Ole, 4586 Korshamn

3	å	Laila	5.0	1.5	—	—	—	T	65	Johns	72	5	Johannes Fredriksen, 4586 Korshamn
5	kr	Skum	7.5	2.2	—	—	—	T	76	Sabb	76	22	Ole Pedersen, 4586 Korshamn
7	å	Vinita	7.5	2.6	—	—	—	T	78	Sabb	78	22	Kristian Johannesen, Seli, 4586 Korshamn
11	kr	Janina	* 12.1	4.8	1.8	—	—	S	86	Caterp	86	190	Jan Pettersen, Bronemyra 26, 4586 Korshamn
12	å	Stoa	6.9	2.0	—	—	—	P	80	Sabb	80	10	Hans Hansen, 4586 Korshamn
14	å	Ocean	7.3	2.4	—	—	—	T	66	Sabb	66	16	Torry Gabrielsen, 4586 Korshamn
15	å	Bris	6.5	2.2	—	—	—	T	56	Sabb	65	8	John Jakobsen, 4580 Lyngdal
17	kr	Marion	* 15.8	5.0	—	27	—	T	45	GM	87	239	Hilmar K.Knutsen, 4580 Lyngdal
19		Marita	6.8	1.9	—	—	—	T	67	Bukh	78	10	Svein Lunde, Rosfjord, 4580 Lyngdal
25	kr	Launes	9.0	3.3	—	—	—	P	86	Perkin	86	72	Edvard Gjertsen, Svennevik, 4580 Lyngdal
29	å	Eik	7.8	2.6	—	—	—	T	78	Sabb	78	30	Nils Kittelsnes, Kittelsnes, 4580 Lyngdal
31	å	Anita	8.2	3.0	—	—	—	T	66	Perkin	66	36	Johan Alden, 4586 Korshamn
33	kr	Mjølner	* 8.0	2.7	.9	—	—	P	78	Sabb	78	30	Kjell A.Svennevik, Svennevik, 4580 Lyngdal
41		Gullholm	* 14.5	5.0	2.3	—	—	T	85	Caterp	85	250	Odd Finkelsen, 4586 Korshamn
42	å	Kroken	6.4	2.1	—	—	—	T	60	Marna	57	5	Gustav Johannesen, 4586 Korshamn
44		Kingflu	8.2	3.0	—	—	—	P	88	Sabb	88	65	Helge Knudsen, 4586 Korshamn
45	kr	Lise-Linn	7.8	2.6	—	—	—	P	89	Yanmar	89	44	Theodor Knudsen, Lundegård, 4580 Lyngdal
52	å	Hanto	6.8	2.4	—	—	—	P	80	Yanmar	80	30	Normann Abrahamsen, Austad, 4580 Lyngdal
55	å	Selvåg	7.5	2.7	—	—	—	T	63	Sabb	63	16	Arne Njerve, 4586 Korshamn
60	kr	Apollo	* 14.4	4.9	—	24	—	T	69	Gamma	59	120	Karsten Karlsen, 4586 Korshamn
61	kr	Petra	7.9	2.7	—	—	—	P	83	Perkin	78	47	Tor Abrahamsen, 4586 Korshamn
63	å	Margit	6.9	2.5	—	—	—	T	56	Marna	57	6	Hermod Karlsen, 4586 Korshamn
72	å	Star	* 7.8	2.9	—	—	—	T	64	Sabb	64	16	Kristian Theisen, 4586 Korshamn
78	å	Ina	8.3	3.1	—	—	—	P	80	Sabb	64	16	Jan Pettersen, 4586 Korshamn
88	å	Austad	7.5	2.4	—	—	—	T	52	Marna	52	8	Arthur Lervik, Austadstrand, 4580 Lyngdal
92	å	Markøy	7.8	2.9	—	—	—	T	76	Sabb	76	30	Jens H.Knutsen, Seli, 4586 Korshamn
98	å	Måken	8.0	2.7	—	—	—	T	77	Sabb	76	22	Bjarne Gabrielsen, 4586 Korshamn
99	å	Telly	7.8	2.9	—	—	—	T	64	Sabb	64	16	Bjarne Gabrielsen, Seli, 4586 Korshamn
121	å	Bærøy	7.2	2.6	—	—	—	T	69	Marna	69	8	Erling Bærøy, Bærøy, 4580 Lyngdal
123	å	Snadden	6.2	2.3	—	—	—	T	69	Sabb	70	12	Johannes Fredriksen, 4586 Korshamn
124	å	Ternen	7.5	2.7	—	—	—	T	75	BMC	74	31	Odd Finkelsen, Seli, 4586 Korshamn

### VA-LS Lindesnes — tilsynsmann: Alf Syrdal, Syrdal, 4512 Lindesnes

3	å	Berit	4.3	1.8	—	—	—	P	72	Evinr	72	6	Arnt Ariansen, 4510 Spangereid
6	kr	Stein Arne	* 12.5	3.8	—	14	—	T	83	MWM	83	140	Dag Østrem P/R, 4513 Åvik
7	å	Laksholm	5.3	1.5	—	—	—	T	—	Yamaha	78	3	Torbjørn Larsen, 4513 Åvik
8	å	Linda	6.2	2.0	—	—	—	P	80	Evinr	79	115	Jan Hansen, 4512 Lindesnes
11		Spang-Sør	* 11.6	3.9	—	14	—	T	83	GM	80	120	Arnt Ariansen, 4510 Spangereid
14	å	Ternen	6.6	2.3	—	—	—	T	81	Sabb	81	10	Ådne Lindal, 4510 Spangereid
16		Monika	* 12.2	4.1	1.5	17	—	P	88	Isuzu	88	130	Reidar Hedman, Vigeland, 4520 Sør-Audnedal
17	kr	Krusning	* 25.2	6.7	—	116	—	T	70	Caterp	89	540	Alf F. Ramsland P/R, 4510 Spangereid
22	kr	Frida	* 15.6	5.3	—	24	—	T	54	Iveko	86	220	Arnfinn Fjeldskår P/R, 4512 Lindesnes
24	å	Lillebåten	5.1	2.0	—	—	—	P	85	Johns	85	25	Øystein Fjeldskår, 4512 Lindesnes
26	kr	Jolly	7.1	2.5	—	—	—	T	82	Volvo	81	25	Erling Ariansen, Lindal, 4510 Spangereid
30	å	May Irene	7.2	2.5	—	—	—	T	56	Marna	56	6	S.Sørensen, 4512 Lindesnes
31	kr	Kvisla	* 9.7	4.1	—	13	—	S	75	MWM	75	102	Harry Hansen, 4512 Lindesnes
38		Else	* 8.8	3.1	—	—	—	P	83	Ford	83	78	J.Sørensen, 4520 Sør-Audnedal
41	s	Bonanza	* 10.6	3.8	1.5	—	—	T	70	Volvo	75	110	Jacob Lunde, 4510 Spangereid
50	å	Edel	8.1	2.8	—	—	—	T	67	Marna	67	24	Hans Presthus, 4510 Spangereid
52	å	Neskvikk	8.1	2.6	—	—	—	T	84	Isuzu	83	51	Arnfinn E.Fjeldskår, 4512 Lindesnes
53	å	Skarvøy	7.3	2.6	—	—	—	T	34	FM	60	6	Torbjørn Larsen, 4513 Åvik
56	å	Kristin	5.0	1.6	—	—	—	T	33	Johns	79	6	J.Samuelsen, Svennevik, 4510 Spangereid
57	å	Ramsland	7.2	2.5	—	—	—	T	57	Leyl	78	37	Sverre Andersen, 4510 Spangereid
58	å	Sofie	5.3	1.5	—	—	—	T	68	Johns	71	3	Toralf Ramsdal, 4520 Sør-Audnedal
59	å	Brattholm	6.5	2.3	—	—	—	T	50	Marna	50	5	Gustav Larsen, Svennevik, 4510 Spangereid
61	å	Konder	7.3	2.6	—	—	—	T	77	Marna	64	16	Helmer Størkesen, 4513 Åvik

## VA-LS Lindesnes

Farkostens nummer, type og navn	Meter			Tonn	Matr.	Bygge- år	Motor			Eierens (den korresponderende reder) navn og postadresse	
	Lengde	Bredde	Dybde				I	II	Merke		Byggeår
63 å Tove	6.2	2.0	—	—	—	T	55	Marna	42	4	Olav Kåfjord, 4520 Sør-Audnedal
66 kr Mirella	8.0	2.7	—	—	—	T	81	Yanmar	82	33	John Ivar Grimestad, Trean 21, 4520 Sør-Audnedal
68 å Svelen	6.5	2.2	—	—	—	T	50	Marna	39	5	Jens Smidth, 4520 Sør-Audnedal
71 å Lyngholmen	8.7	2.9	—	—	—	T	78	BMC	78	53	Jan Homme, 4513 Åvik
72 å Villing	7.5	2.5	—	—	—	T	74	Sabb	74	16	Birger Mikalsen, 4520 Sør-Audnedal
75 å Skarvøy	7.5	2.6	—	—	—	T	74	Marna	67	7	Terje Larsen, 4513 Åvik
77 å Policoat	6.9	2.3	—	—	—	T	57	Sabb	57	8	Kristian Lunde, 4510 Spangereid
85 å May Britt	6.2	2.2	—	—	—	T	78	Sabb	78	8	Ragnvald Håland, 4520 Sør-Audnedal
87 kr Nesejenta	* 16.3	5.5	2.8	48	—	S	85	Caterp	85	327	August Fjeldskar, 4512 Lindesnes
89 å Måken	5.6	1.8	—	—	—	T	34	Yamaha	76	5	Tom Gabrielsen, 4510 Spangereid
94 å Amigo	7.5	2.6	—	—	—	T	81	Sabb	80	22	Leif Wilhelmsen, 4513 Åvik
97 å Havbris	6.9	2.5	—	—	—	T	61	Marna	61	8	Arnt Thorsen, 4520 Sør-Audnedal
101 å Draie	6.7	2.2	—	—	—	T	62	Marna	62	8	Otto Børulfsen, 4520 Sør-Audnedal
103 å Måken	6.9	2.5	—	—	—	T	59	Marna	59	5	Odd Hansen, 4512 Lindesnes
111 å Rita	7.8	2.7	—	—	—	T	76	Volvo	76	23	Toralf Grimestad, 4520 Sør-Audnedal
116 å Rasmus	7.2	2.3	—	—	—	T	60	Marna	60	8	Ståle Strømme, 4520 Sør-Audnedal
118 kr Basken	8.4	2.8	—	—	—	T	81	Sabb	80	30	Kåre Ariansen, 4510 Spangereid
119 å Hellen	8.1	2.8	—	—	—	T	78	Sabb	78	30	Håkon Håland, 4520 Sør-Audnedal
120 å Underøy	6.2	2.2	—	—	—	T	62	Marna	62	4	G.Urheim, 4520 Sør-Audnedal
144 å Ternen	6.9	2.3	—	—	—	T	59	Marna	59	5	Leif Wilhelmsen, 4520 Sør-Audnedal
151 å Viken	6.7	2.3	—	—	—	T	44	Marna	51	6	T.Johannessen, 4513 Åvik
165 å Selvåg	6.9	2.2	—	—	—	T	66	Sabb	66	6	Roald Rasmussen, Njerve, 4510 Spangereid
175 å Johc	6.5	2.2	—	—	—	T	40	Marna	38	3	Gerhard Håland, Vigeland, 4512 Lindesnes
181 å Havhesten	7.8	2.9	—	—	—	T	83	Sabb	82	30	Hans Ivar Egeland, Egeland, 4520 Sør-Audnedal
200 å Swing	7.6	2.4	—	—	—	T	73	Sabb	73	22	Harald Adiansen, Lindal, 4510 Spangereid
201 å Ida	5.1	1.6	—	—	—	T	59	Yamaha	73	3	Roald Rasmussen, 4510 Spangereid
223 å Måken	5.1	1.2	—	—	—	T	78	Suzuki	85	5	Kåre Gabrielsen, Ramsland, 4510 Spangereid
225 kr Selvåg i	8.4	3.0	—	—	—	P	87	Tamd	87	130	Roald Arnt Rasmussen, Njerve, 4510 Spangereid
277 kr Bell-Rock	11.0	3.7	—	14	—	T	81	Sabre	81	120	Torleif Wårey, Åvik, 4513 Åvik

## VA-M Mandal — tilsynsman: Ås, Andreas, Harkmark, 4500 Mandal

1 å Rasken	4.3	1.7	—	—	—	P	83	Evinr	83	8	Bernhard Olsen, Leirvikvn.31, 4500 Mandal
4 å Bass I	4.7	1.5	—	—	—	P	70	Tomos	70	4	Håkon Hansen, Vognmannsg.5, 4500 Mandal
5 å Sandlo	3.9	1.2	—	—	—	P	76	Marin	80	8	J.Ø.Dyrstad, Skjernøy, 4500 Mandal
6 å Risøy	7.5	2.8	—	—	—	T	83	Sabb	82	22	Georg Johnsen, Brogate 22a, 4500 Mandal
7 Pronto	* 10.3	3.2	.9	7	—	P	88	Cumm	87	250	Åge Ryberg, Boks 331, 4501 Mandal
10 å Doffen	6.5	2.3	—	—	—	T	66	Marna	66	8	G.J.Dahl, Harkmark, 4500 Mandal
13 kr Østvik	6.2	2.1	—	—	—	T	89	Sabb	89	30	Bernhard Olsen, Leirvikvn 31, 4500 Mandal
14 Bruse	7.6	2.8	—	—	—	A	87	Sabb	87	45	Olav Kaaløy, Skogsøy, 4500 Mandal
15 å Eli	6.9	2.2	—	—	—	T	77	Sabb	76	16	Per Nodeland, Ås, 4500 Mandal
16 å Inger 2	3.7	1.2	—	—	—	P	—	Tomos	71	4	Leif Aanensen, Sånun, 4500 Mandal
18 kr Trio	8.5	2.7	—	—	—	P	82	Sabb	82	22	Georg Østhus, Tregde, 4500 Mandal
20 å Ingermanland	5.9	1.5	—	—	—	T	—	Marna	61	4	Ole M.Seyffarth, Hilløy, 4500 Mandal
21 kr Sørhav	10.3	3.4	—	11	—	P	87	Leyl	79	114	Kjell Magne Lunde, Kleven, 4500 Mandal
23 å Maximus Griefs	7.6	2.7	—	—	—	T	81	BMC	81	60	Torstein Seyffarth, Hille, 4500 Mandal
29 kr Rusken	8.5	3.2	—	—	—	T	88	Isuzu	87	51	Helge Rasmussen, Indstien, 4500 Mandal
31 kr Annelida	* 17.6	5.3	—	40	—	T	67	GM	86	320	Jarl R.Pedersen, Skjernøy, 4500 Mandal
32 kr Støgatten	* 15.4	5.1	—	25	—	T	65	Alpha	60	165	Terje Lunde P/R, Vassmyrvn. 41, 4500 Mandal
34 å Teistholm	7.5	2.5	—	—	—	T	79	Sabb	78	22	Bjarne Kåfjord, Lundevik, 4500 Mandal
36 å Snoopy	7.2	2.5	—	—	—	P	78	Chrysl	78	130	Terje Lunde, Vassmyrvn.14, 4500 Mandal
37 å Ruggen	8.1	2.8	—	—	—	T	75	Sabb	77	30	Terje Dæhli, Harkmark, 4500 Mandal
39 Trilltangen	6.9	2.0	—	—	—	T	57	Marna	57	6	D.Weisdal, Rundevn.2 E, 4500 Mandal
40 å Perlen	4.4	1.6	—	—	—	P	73	Johns	73	6	Gunvold Aanensen, 4500 Mandal
45 kr Guskjer	* 10.6	3.8	1.2	—	—	P	87	Isuzu	87	130	Arnt O.Ånensen P/R, Dyrstad, 4500 Mandal
46 å Anquilla	4.4	1.3	—	—	—	P	87	-	87	9	Karl Helge Seyffarth, Hille, 4500 Mandal
48 å Gavla	* 9.4	3.5	—	—	—	T	49	Marna	69	36	Herman Syvertsen, Skjernøy, 4500 Mandal
51 å Ringkøbing	7.4	2.7	—	—	—	P	80	Yanmar	81	33	Åge Ryberg, Boks 331, 4501 Mandal
52 å Sjømann	7.2	2.7	—	—	—	T	71	Marna	56	8	Sigurd Lundevis, Lundevis, 4500 Mandal
55 å Milen	3.9	1.6	—	—	—	P	83	Marin	83	9	Even Christensen, Skjernøy, 4500 Mandal
56 å Sjøsprøyt	6.4	2.0	—	—	—	T	29	Marna	29	3	Johan Wathne, Landøy, 4500 Mandal

# Vest-Agder

## VA-M Mandal

Farkostens nummer, type og navn	Meter			Tonn Matr.		Bygge- år	Motor		Eierens (den korresponderende reder) navn og postadresse		
	Lengde	Bredde	Dybde	I	II		Merke	Byggeår H.K.			
57 å Pelle	4.7	1.4	—	—	—	T	72	Johns	73	4	Norman Lande, Sånum, 4500 Mandal
65 kr Leiken	* 8.2	3.0	.7	—	—	P	86	Volvo	86	110	Walter Eriksen, Halshaug 7d, 4500 Mandal
66 å Inger	* 7.9	3.2	1.0	—	—	T	74	Marna	74	28	Leif Aanensen, Sånum, 4500 Mandal
67 å Gismerøy	8.1	3.0	—	—	—	T	83	Marna	62	24	Bjarne Lunde, Kleven, 4500 Mandal
68 å Lynet	4.4	1.5	—	—	—	P	74	Marin	80	28	Tom I.Dyrstad, Johnstonsgt.37, 4500 Mandal
69 å Pico	6.5	2.0	—	—	—	T	52	Marna	48	8	Arne L.Salvesen, Toftenes, 4500 Mandal
70 kr Anquilla I	9.1	3.3	—	—	—	T	88	Isuzu	87	70	Karl H.Seyffarth, Hille, 4500 Mandal
71 kr Ziko	8.0	3.0	—	—	—	T	86	Isuzu	86	50	Sigbjørn Tofte, Tofte, 4500 Mandal
72 å Ternen	4.3	1.6	—	—	—	P	78	Yamaha	78	8	Ove M.Seyffarth, Hille, 4500 Mandal
73 kr Røringen	* 22.9	5.5	—	49	—	T	45	Caterp	64	300	Verner Frandsen P/R, St.Elvegt 150, 4500 Mandal
74 å Tokt	7.0	2.5	—	—	—	T	75	Sabb	68	16	Kristian Ånensen, Skjernøy, 4500 Mandal
75 å Sjahna	6.2	1.7	—	—	—	T	60	Marna	60	4	Paul Kristiansen, Skjernøy, 4500 Mandal
76 kr Lundefuglen	* 10.6	3.9	1.4	—	—	P	87	Isuzu	87	145	Herman Lunde P/R, Kleven, 4500 Mandal
77 å Villkatt	7.0	2.6	—	—	—	T	79	Sabb	65	8	Jarl Pedersen, Ospev.2, 4500 Mandal
78 å Mia	4.0	2.0	—	—	—	P	83	Marin	83	9	A.O.Ånensen, Skjernøy, 4500 Mandal
80 s Merceno	* 15.6	5.0	—	24	—	T	65	GM	84	250	J.Ø.Dyrstad, Skjernøy, 4500 Mandal
81 kr Tamara	* 14.0	4.6	—	21	—	T	64	Volvo	64	150	Jan-Otto Lønn, Nygata 4, 4500 Mandal
84 å Porsang	4.3	1.4	—	—	—	P	79	Johns	79	6	Karl Helge Seyffarth, Hille, 4500 Mandal
85 å Reidun	7.8	2.7	—	—	—	T	82	Sabb	81	22	K.Vatne, Omland, 4500 Mandal
86 kr Inger	8.3	3.1	—	8	—	T	86	Isuzu	86	40	Leif Aanensen, Sånum, 4500 Mandal
88 å Svelen	6.6	2.3	—	—	—	T	67	Sabb	67	10	Bernhard Olsen, Skjebstad, 4500 Mandal
89 å Havbris	5.1	1.6	—	—	—	T	78	Johns	78	6	E.Eriksen Dahl, Harkmark, 4500 Mandal
90 å Hillesund	6.9	2.2	—	—	—	T	48	Marna	48	5	Ole M.Seyffarth, Hilløy, 4500 Mandal
92 å Alma	4.4	1.3	—	—	—	P	77	Johns	72	20	Torstein Seyffarth, Hille, 4500 Mandal
99 å Ola	4.2	1.6	—	—	—	P	68	Evinr	67	3	Herman Hilløysund, Hilløy, 4500 Mandal
100 kr Kveita	* 8.9	3.2	1.0	—	—	T	85	Isuzu	84	51	Petter Danielsen, Myrteigen 15, 4500 Mandal
101 å Leik	7.5	2.5	—	—	—	T	79	Sabb	79	22	Karl H.Seyffarth, Hille, 4500 Mandal
102 å Elin	7.0	2.5	—	—	—	T	59	Marna	59	8	Herman Hilløysund, Hilløy, 4500 Mandal
103 å Siri	7.3	2.6	—	—	—	T	71	Sabb	71	22	Ole Martin Midling, Hollekleiv., 4500 Mandal
107 å Rusken	6.7	2.1	—	—	—	T	51	FM	76	12	Ivar Tårnes, Tårnes, 4500 Mandal
109 kr Dudi	* 11.1	3.3	—	10	—	T	40	Volvo	74	160	P.A.Olsen, Skjebstadv.16b, 4500 Mandal
111 å Måken	6.2	2.0	—	—	—	T	33	Marna	52	3	S.Syvertsen, Skjernøysund, 4500 Mandal
114 å Sjørev	6.5	2.2	—	—	—	T	50	Marna	50	5	H.K.Syvertsen, Skjernøysund, 4500 Mandal
118 å Trigger	7.1	2.7	—	—	—	T	77	Sabb	77	22	Steinar Lund, Sånum, 4500 Mandal
121 å Sirius	4.0	1.6	—	—	—	P	83	Marin	83	25	Jan-Atle Abrahamsen, Skjernøy, 4500 Mandal
122 å Loppa	* 8.1	3.0	—	—	—	T	80	Sabb	80	30	J.Walvick P/R, Storvollen 13, 4500 Mandal
124 k Elisabeth	* 13.3	3.8	—	10	—	T	36	Volvo	73	145	Greenboats P/R, Lodsén, 4500 Mandal
125 å Pampus	7.9	3.0	—	—	—	T	84	Isuzu	84	50	Øivind Seyffarth, Hille, 4500 Mandal
133 å Quo Vadis	6.2	2.2	—	—	—	T	59	Marna	59	4	John Walvick, Storvollen 13, 4500 Mandal
135 å Ternen	6.5	2.4	—	—	—	T	58	Marna	58	5	Erik Eriksen Dahl, Harkmark, 4500 Mandal
136 å Lerken	7.2	2.5	—	—	—	T	43	Marna	35	6	Alf Nilsen, Tregde, 4500 Mandal
137 å Skjerpen	7.3	2.5	—	—	—	T	78	Sabb	77	22	H.Høviskeland, Konkoigt.5 B, 4500 Mandal
141 å Trine	4.2	1.7	—	—	—	P	84	Evinr	84	15	Vidar Jacobsen, 4500 Mandal
145 å Ulka	5.8	1.9	—	—	—	T	81	Sabb	82	10	G.Pedersen, Skjernøysund, 4500 Mandal
154 å Ågot	6.5	2.0	—	—	—	T	43	Marna	43	5	Johan Kristiansen, Skjernøy, 4500 Mandal
156 Ariel	8.2	3.0	—	—	—	T	65	Farym	77	32	Allis Henriksen, Ime, 4500 Mandal
158 å Marita	8.0	3.0	—	—	—	T	85	Marna	70	36	Gunvald Aanensen, Sånum, 4500 Mandal
167 å Sanøy	7.6	2.5	—	—	—	T	60	Sabb	80	10	Terje Larsen, Skjernøy, 4500 Mandal
171 å Truls	4.2	1.5	—	—	—	P	79	Evinr	84	5	Vidar Jacobsen, St. Elvegt. 114, 4500 Mandal
175 kr Stina	* 11.0	3.4	—	10	—	P	84	Nogva	83	109	Terje Dæhli, L.Harkmark, 4500 Mandal
176 å Svalen	6.7	2.2	—	—	—	T	53	Marna	53	5	Torgeir Berge, Skjernøysund, 4500 Mandal
179 å Klevebuen	* 7.6	2.9	.6	—	—	T	73	Volvo	83	36	Geir Even Lunde, Kleven 21, 4500 Mandal
180 kr Alvenes	* 9.9	3.0	.9	—	—	P	85	Perkin	85	72	Terje Arnesen, Livlien 65, 4500 Mandal
200 kr Kveita	* 12.8	3.9	—	17	—	P	77	Volvo	77	156	Danielsen P/R, Buråsvn 14, 4500 Mandal

## VA-S Søgne — tilsynsmann: Pettersen, Ove, Langenesbygda, 4640 Søgne

1 kr Karpur	* 15.8	5.3	—	30	—	T	36	Gardn	84	190	Ove Pettersen P/R, Langenesbygda, 4641 Søgne
2 Carina	* 14.9	5.4	2.1	—	—	T	88	Gardn	88	310	Rune Pettersen, Langenes, 4632 Kristiansand S
3 s Breivik	* 15.2	4.9	—	24	—	T	62	GM	84	300	Helge Pettersen P/R, Boks 3084, 4641 Søgne
4 kr Søgnejenta	* 18.9	5.7	—	49	—	T	60	Calles	69	345	Oddvin Pettersen, 3096 Langenesb., 4641 Søgne

## VA-5 Søgne

Farkostens nummer, type og navn	Meter			Tonn Matr.		Bygge- år	Motor		Eierens (den korresponderende reder) navn og postadresse
	Lengde	Bredde	Dybde	I	II		Merke	Byggeår H.K.	
5 kr Tøffe	* 11.3	3.8	—	11	—	P 81	Ford	81	120 Alf Ånesen, Høllen, 4640 Søgne
6 å Ocan	7.6	2.7	—	—	—	T 79	Sabb	79	22 Hjalmar Olsen, Borøy, 4640 Søgne
7 Apollo	8.4	2.5	—	—	—	T 75	BMC	77	33 Tommy Severinsen, Borøy, 4640 Søgne
8 kr Sabby	* 8.1	2.6	—	—	—	P 82	Sabb	82	30 Helge Berge, Kvernstien 60b, 4640 Søgne
10 å Tora	5.7	1.8	—	—	—	T 54	Marna	55	5 Helge Pettersen, Langenesbygda, 4640 Søgne
11 å Doffy	6.6	2.2	—	—	—	P 83	Sabb	83	24 Audun Pettersen, Langenesbygda, 4640 Søgne
13 å Anne-Karin	6.5	2.2	—	—	—	T 53	Marna	78	10 Nils Petter Olsen, 4640 Søgne
14 Rosenvall	* 18.6	5.9	3.1	78	—	S 86	Isuzu	87	405 Brødrene Salthaug P/R, (Bent Salthaug), 4500 Mandal
15 å Morild	5.0	1.5	—	—	—	T 62	Evinr	62	5 Mikael M.Langenes, Langenesbygda, 4640 Søgne
16 kr Sjøkk	* 15.3	5.1	—	24	—	T 57	Caterp	73	240 Audun Pettersen, Langenes, 4641 Søgne
17 å Bris	5.0	1.5	—	—	—	T 76	Johns	76	4 Gunnar Langenes, Langenesbygda, 4640 Søgne
19 Sisu	7.0	2.5	—	—	—	P 86	Sabb	76	30 Magne Olsen, Eik, 4640 Søgne
20 å Lise	6.5	2.2	—	—	—	P 81	Sabb	81	10 Arnar Pettersen, Langenesbygda, 4640 Søgne
21 å Trym	* 7.0	2.4	1.0	—	—	P 83	Sabb	83	30 S.A.Foss, Harkmarkneset, 4500 Mandal
22 å Snøgg 2	6.5	2.2	—	—	—	P 76	Sabb	76	18 Thomas Trysnes, Trysnes, 4640 Søgne
23 Ludvig	10.5	4.0	—	—	—	T 84	Scania	70	165 Bjarne Johannessen, Oftenes, 4640 Søgne
24 kr Annie-Britt	* 15.5	5.2	—	24	—	T 53	Caterp	84	200 Stein A.Foss, Vigebo, 4500 Mandal
25 Felina	6.6	2.2	—	—	—	P 87	Bukh	87	36 Ove Pettersen, Boks 3082, 4641 Søgne
26 å Lilly	6.9	2.3	—	—	—	T 50	Marna	30	6 S.Bessesen, Ny-Hellesund, 4640 Søgne
27 å Silja	6.2	2.2	—	—	—	T 70	Marna	70	5 Vilhelm Nilsen, Hallandvik, 4640 Søgne
29 å Rosa	7.5	2.6	—	—	—	T 79	Sabb	78	22 E.Gustavsen, Ny Hellesund, 4640 Søgne
30 å Just	6.9	2.4	—	—	—	T 66	Marna	66	16 Arthur Isaksen, Langenes, 4640 Søgne
31 å Bris	4.7	1.5	—	—	—	T —	Johns	—	4 Roald Langenes, Langenesbygda, 4640 Søgne
32 å Saijo	6.4	2.2	—	—	—	P 81	Sabb	81	18 Einar Pettersen, Langenes, 4640 Søgne
33 å Hobmann	9.4	3.5	—	—	—	T 49	Marna	60	48 Magne Olsen, Borøy, 4640 Søgne
34 å Kjempa	* 7.0	1.8	—	—	—	T 64	Marna	64	16 Jørgen Kristiansen, Borøy, 4640 Søgne
36 å Fauna	6.5	2.3	—	—	—	P 75	Sabb	75	10 Wilhelm Govertsen, Eik, 4640 Søgne
37 å Rana	4.3	1.2	—	—	—	P 69	Mercur	70	5 Magnus Olsen, Borøy, 4640 Søgne
39 å Mona	6.5	2.3	—	—	—	T 60	Marna	60	8 Vilhelm Nilsen, Hallandvik, 4640 Søgne
40 å Vår	6.9	2.2	—	—	—	T 59	Sabb	59	8 M.Pettersen, Langenesbygda, 4640 Søgne
41 å Eva	5.0	1.2	—	—	—	T 62	Evinr	67	6 Svein Pettersen, 4640 Søgne
44 Amigo	7.6	2.8	—	—	—	P 80	Ford	80	68 Øyvind Kristiansen Borøy, 4640 Søgne
46 å Kato	7.5	2.7	—	—	—	T 70	Marna	69	24 Ottar Hansen, Høllen, 4640 Søgne
48 å Nina	5.3	1.5	—	—	—	T 59	Johns	72	4 Johan Olsen, Høllen, 4640 Søgne
49 å Håbet	6.2	1.8	—	—	—	T 15	Sleipn	—	3 Lars Olsen, Alo, 4640 Søgne
50 kr Tøffe 2	7.5	2.6	—	—	—	T 68	Sabb	84	22 Alf Anensen, Skarvn 10, 4640 Søgne
51 kr Rona	7.7	2.6	—	—	—	P 83	Marna	72	18 Bent Salthaug, Salthaug, 4500 Mandal
52 å Havblikk	6.2	1.8	—	—	—	P —	Sabb	81	10 T.Thomassen, Hallandvik, 4640 Søgne
57 å Paloma	* 7.2	2.5	—	—	—	P 82	Yanmar	82	33 Øyvind Severinsen, Borøy, 4640 Søgne
60 kr Sheik	* 13.4	5.1	—	24	—	T 49	Caterp	62	180 Toralv Langenes, Boks 3050, 4641 Søgne
61 å Silje	7.2	2.3	—	—	—	P 80	Sabb	78	10 Helge Pettersen P/R, Langenesbygda, 4640 Søgne
62 å Vesla	7.2	2.2	—	—	—	P 76	Sabb	76	22 R.Severinsen, Stokkel.St.19, 4640 Søgne
63 kr Otterbank	* 24.3	6.3	—	99	—	T 61	Wichm	64	450 Langenes og Johnsen P/R, (O.D.Johnsen), 4641 Søgne
65 Racon	* 25.8	7.0	—	137	—	S 76	Caterp	76	565 Harald Nodenes P/R, 3026 Langenesb., 4641 Søgne
66 å Plastina	7.2	2.5	—	—	—	P 81	Sabb	81	22 Magnus Olsen, Borøy, 4640 Søgne
67 å Flid	6.1	1.8	—	—	—	T 20	Marna	34	3 Vilh.Nilsen, Hallandvik, 4640 Søgne
68 å Manjana	7.2	2.3	—	—	—	T 76	Sabb	76	18 Enok Isaksen, Høllen, 4640 Søgne
69 å Ocean	7.0	2.5	—	—	—	P 81	Sabb	81	22 Hjalmar Olsen, Høllen, 4640 Søgne
70 kr Galant	* 13.8	4.8	—	24	—	T 54	GM	71	242 Arnar Pettersen, Boks 3094, 4641 Søgne
71 Bingo	8.8	3.2	—	—	—	P 87	Isuzu	87	88 Svein K.Kristiansen, Borøy, 4640 Søgne
75 å Hercules	7.2	2.5	—	—	—	P 80	Sabb	80	22 Terje Severinsen, Borøy, 4640 Søgne
76 å Borøybuen	8.4	2.8	—	—	—	T 78	Sabb	77	30 Ernst Severinsen, Borøy, 4640 Søgne
79 å Monopol	7.2	2.5	—	—	—	T 70	Sabb	77	18 Alf Johansen, Langenesbygda, 4640 Søgne
84 å Siesta	7.6	2.8	—	—	—	T 78	Sabb	77	22 Tomas Kjellevik, Langenesbygda, 4640 Søgne
88 å Lusa	4.0	2.0	—	—	—	P 88	Johns	87	25 Alf Johansen, Langenes, 4640 Søgne
90 å Jumbo	6.2	2.3	—	—	—	P 76	Sabb	76	18 Toralv Langenes, Langenesbygda, 4640 Søgne
97 å Vika	7.2	2.3	—	—	—	T 52	Kvik	51	6 Otto Borøy, Høllen, 4640 Søgne
186 å The Morn.Star	6.9	2.2	—	—	—	T 48	Marna	49	5 Enok Vigebo, Tånevikkilen, 4640 Søgne

# Aust-Agder

## AA-A Arendal

Farkostens nummer, type og navn	Meter			Tonn		Matr. I	Bygge- år	Motor		Eierens (den korresponderende reder) navn og postadresse
	Lengde	Bredde	Dybde	II	II			Merke	Byggeår	

## Aust-Agder

**AA-A Arendal** — tilsynsmann: Andersen, Andreas \*\*\*, Gjervoldsøyv.9, 4800 Arendal

3 å	Silje i	5.4	2.0	—	—	—	P	85	Yamaha	85	40	Atle Nilsen, Strømsbuneset 44, 4800 Arendal
4 kr	Klippekjær	8.1	2.6	—	—	—	P	87	Yanmar	87	66	Reidar Risøy, Lykkensborgv 6, 4800 Arendal
5	Spider	10.5	3.4	—	—	—	P	82	Renauld	82	100	A.Nilsen, Strømsbuneset 44, 4800 Arendal
90 å	Ternen	6.7	2.0	—	—	—	T	76	Yanmar	76	8	Roarr Debess, Håvet, 4800 Arendal

**AA-G Grimstad** — tilsynsmann: Pettersen, Odd Kvalø, Hesnesøy, 4890 Grimstad

1 kr	Smart	* 10.6	3.8	1.4	—	—	P	86	Cumm	86	115	Odd Kvalø Pettersen, Hesnesøy, 4890 Grimstad
3 kr	Fozzie	* 8.8	3.2	—	—	—	P	83	Ford	83	78	Jan Ivar Olsen, Alvildsvei, 4890 Grimstad
5 å	Dolly	6.4	2.1	—	—	—	P	78	FM	78	12	John Olsen, Rønnes, 4890 Grimstad
6 kr	Skarstein	* 24.3	5.8	—	80	—	T	57	GM	83	420	Tom Abrahamsen P/R, Hesnesøy, 4890 Grimstad
7	Kvaløy	* 10.6	3.8	1.4	—	—	P	86	Cumm	86	115	Oddvar Abrahamsen P/R, Hesnesøy, 4890 Grimstad
8 å	Tero	6.9	2.3	—	—	—	T	75	Yanmar	78	33	Kurt K. Reinhardtsen, Hesnesøy, 4890 Grimstad
10 kr	Bibs II	10.6	3.9	—	—	—	P	87	Cumm	87	130	Rolf P.Ellingsen, Myrsvingen 12, 4890 Grimstad
12 å	Alka	6.9	2.3	—	—	—	T	69	Marna	69	18	Asbjørn Thorsen, 4897 Homborsund
13 å	Bibs	7.2	2.4	—	—	—	T	77	Sabb	77	22	Rolf P.Ellingsen, Myrsvingen 12, 4890 Grimstad
14	Svanen	7.0	2.5	—	—	—	P	86	Sabb	86	30	Thor E.reinhardtsen, Hesnesøy, 4890 Grimstad
15 å	Ronia	7.2	2.4	—	—	—	P	80	Sabb	77	10	Kjell-Roar M.Larsen, 4897 Homborsund
18 kr	Tempo	* 14.5	5.3	—	24	—	T	59	GM	71	242	Oddvar Abrahamsen, Hesnesøy, 4890 Grimstad
19	Nordlys	7.1	2.6	—	1	—	P	89	Yanmar	89	44	Kjell-Magne Torkildsen, Feviktoppen, 4870 Fevik
22	Maløya 2	6.6	2.0	—	—	—	T	62	Sleipn	62	4	Harald Maløya, Berge, 4890 Grimstad
23 å	Dordisund	* 7.8	2.6	—	—	—	T	78	Leyl	78	37	Arvid Abrahamsen, Hesnesøy, 4890 Grimstad
24	Maløya	* 6.7	2.3	—	—	—	P	81	Yanmar	81	33	Thor Olsen, 4870 Fevik
26 å	Havsul	8.1	2.8	—	—	—	T	75	Perkin	73	62	K.Abrahamsen, Hesnesøy, 4890 Grimstad
28 å	Skårungen	7.2	2.2	—	—	—	T	78	Leyl	78	29	G.Abrahamsen, Hesnesøy, 4890 Grimstad
31	Vesla	6.8	2.8	—	—	—	T	69	Sabb	79	18	Kjetil Terjesen, Svanevn 5, 4890 Grimstad
38 å	Blåmann	4.3	1.4	—	—	—	P	66	Johns	80	6	John Olsen, Rønnes, 4890 Grimstad
39 kr	Villmann	7.8	2.6	—	—	—	P	79	Sabb	79	22	W.Abrahamsen, Hesnesøy, 4890 Grimstad
49 å	Bjørvik	7.2	2.5	—	—	—	T	60	Sabb	60	8	L.Chr.Larsen, Mollandskjær, 4890 Grimstad
51 kr	Falken	* 12.4	4.6	—	17	—	T	48	Scania	78	153	Alf R. Olsen P/R, 4870 Fevik
55	Astor	* 14.8	5.8	2.5	24	—	S	87	Cumm	87	350	Asbjørn Reinhardtsen P/R, Hesnesøy, 4890 Grimstad
60 kr	Havørn	* 12.1	4.2	—	18	—	T	62	Leyl	68	90	G.Abrahamsen P/R, Hesnesøy, 4890 Grimstad
61 kr	Villfugl	* 11.9	4.1	—	18	—	S	53	Volvo	65	210	Alf Abrahamsen, Hesnesøy, 4890 Grimstad
64 kr	Østerøy	* 14.7	4.6	—	20	—	T	61	Volvo	83	278	Kurt Reinhardtsen, Hesnesøy, 4890 Grimstad

**AA-HS Hisøy** — tilsynsmann: Andersen, Andreas \*\*, Gjervoldsøyv.9, 4800 Arendal

2	Ellen	7.1	2.5	—	—	—	P	87	Sabb	87	30	Ole G. Andersen, Sandviken, 4816 Kolbjørnsvik
6 å	Ramsøy	7.5	2.5	—	—	—	P	82	Sole	81	28	S.Andersen, Gjervoldsøyv.11, 4800 Arendal
7 å	Sandskjær	7.3	2.5	—	—	—	T	77	Sabb	77	22	Finn Mortensen, 4816 Kolbjørnsvik
14	Ragnhild	* 13.6	5.0	1.8	—	—	P	87	Isuzu	87	280	Dag Arntsen, Sandviksvn 59, 4816 Kolbjørnsvik
15 å	Skriveren	5.3	1.1	—	—	—	P	79	Yamaha	79	15	S.Andersen, Gjervoldsøyv.11, 4800 Arendal

**AA-L Lillesand** — tilsynsmann: Hellenes, Roald, Strandgt 23, 4790 Lillesand

1 kr	Molly	9.7	3.4	—	—	—	P	83	Ford	82	78	Ernst Jørgensen, 4770 Høvåg
2 å	Rufus	7.8	2.6	—	—	—	P	84	Sabb	84	30	Birger Hæstad, 4772 Hæstadsvingen
3 kr	Hegdabas	* 7.3	2.4	—	—	—	P	82	Sabb	81	22	Asbjørn Kristiansen, 4780 Brekkestø
4	Malla	* 6.9	2.6	.7	—	—	P	88	Sabb	88	50	Viggo E.Hæstad, 4772 Hæstadsvingen
5 å	Grei	* 7.1	2.5	.8	—	—	P	85	Sabb	85	26	Anders Thorsen, 4780 Brekkestø



## AA-I Lillesand

Farkostens nummer, type og navn	Meter			Tonn Matr.		Bygge- år	Motor		Eierens (den korresponderende reder) navn og postadresse		
	Lengde	Bredde	Dybde	I	II		Merk	Byggeår H.K.			
6 å Morill	6.9	2.3	--	--	--	T	67	Sabb	66	8	Ragnar Edvardsen, Ulvøysund, 4772 Hæstadsvingen
7 å Dennis 2	4.2	1.7	--	--	--	P	84	Evinr	84	20	Viggo Hæstad, 4772 Hæstadsvingen
9 å Astrid	7.3	2.4	--	--	--	T	64	Marna	64	16	Gunnar Andersen, Ulvøysund, 4772 Hæstadsvingen
10 å Eli	6.5	2.2	--	--	--	T	54	Marna	54	5	Hans Pedersen, 4790 Lillesand
12 å Bambi	4.2	1.5	--	--	--	P	82	Johns	73	6	Gunnar Arentzen, Bergsøy, 4790 Lillesand
13 å Østerhavn	6.5	2.2	--	--	--	T	63	Sabb	63	8	R.Tellefsen, 4790 Lillesand
15 å Nansy	4.7	1.6	--	--	--	P	85	Honda	85	10	Tore Hæstad, 4772 Hæstadsvingen
18 å Marit	6.9	2.3	--	--	--	P	85	Sabb	85	10	Henry Johansen, Åkerøya, 4780 Brekkestø
19 s Rita	* 14.0	5.0	--	24	--	T	50	Scania	73	230	H.Kristiansen, Skottevik, 4772 Hæstadsvingen
21 Kristina	8.1	1.8	--	--	--	T	66	Perkin	66	30	Helge Kristiansen, Skottevik, 4772 Hæstadsvingen
22 å Sylvi 2	7.5	2.6	--	--	--	T	69	Perkin	69	35	Tore Kristian Hæstad, 4772 Hæstadsvingen
24 å Joda	7.5	2.3	--	--	--	P	75	Sabb	75	18	Birger Hæstad, 4772 Hæstadsvingen
28 å Tøtta	6.2	2.2	--	--	--	P	79	Sabb	79	10	Kay Syvertsen, Åkerøya, 4780 Brekkestø
34 kr Randi	* 14.0	5.0	--	24	--	T	57	GM	65	230	Håkon M.Hæstad P/R, 4772 Hæstadsvingen
35 å Kato	4.3	1.6	--	--	--	P	80	Evinr	72	18	Åge Martin Syvertsen, 4770 Høvåg
38 å Monika 2	4.2	1.6	--	--	--	P	84	Honda	80	10	Harald Hæstad, 4772 Hæstadsvingen
41 å Karin	6.5	2.1	--	--	--	T	53	Marna	53	5	Håkon E.Hæstad, 4770 Høvåg
42 å Kaia	6.9	2.3	--	--	--	P	84	Sabb	84	10	Reidar Jørgensen, Gamle Hellesund, 4772 Hæstadsvingen
44 å Linda	* 7.1	2.5	--	--	--	P	80	Sabb	80	22	Arild Syvertsen, 4772 Hæstadsvingen
45 kr Silja	9.5	3.2	--	8	--	T	62	Marna	62	36	Ernst Martin Syvertsen, Kjøpmannsvik, 4770 Høvåg
46 å Marian	7.2	2.5	--	--	--	P	77	Sabb	77	22	Ernst Jørgensen, 4770 Høvåg
48 å Ålen	5.3	1.5	--	--	--	T	75	Tomos	73	4	Jonas Jørgensen, 4770 Høvåg
49 å Bolla	6.2	2.2	--	--	--	P	74	Sabb	74	10	Asbjørn Jørgensen, Langholmsund, 4772 Hæstadsvingen
50 å Diana	* 7.6	2.3	1.1	--	--	P	82	Perkin	82	49	Harry Ribe, 4772 Hæstadsvingen
54 å May	6.5	2.1	--	--	--	P	70	FM	70	6	Einar Govert, 4780 Brekkestø
57 Ramona	7.1	2.5	--	--	--	P	76	BMC	76	31	Kåre Syvertsen, Gamle Hellesund, 4772 Hæstadsvingen
58 å Bodil	6.3	1.9	--	--	--	P	80	Marna	80	10	Trygve Norstrand, 4780 Brekkestø
60 å Dina	* 6.9	2.3	--	--	--	T	81	Sabb	81	10	Gunnar Arentsen, Bergsøy, 4790 Lillesand
61 å Trine	4.9	1.5	--	--	--	T	70	Johns	76	4	Arild Syvertsen, 4772 Hæstadsvingen
62 å Rask	4.3	1.4	--	--	--	P	80	Mercur	77	20	Thor Thorsen, Åkerøya, 4780 Brekkestø
64 å Sonny	7.5	3.0	--	--	--	P	75	BMC	75	35	Hartvig Jørgensen, 4772 Hæstadsvingen
66 kr Skarhav	* 14.6	3.9	1.4	--	--	P	78	Volvo	87	360	Dag Schnitler, Seljelia 24, 4790 Lillesand
69 å Hellesøy	7.5	2.5	--	--	--	P	75	BMC	75	31	Arnulf Andersen, 4780 Brekkestø
71 å Liv 4	6.8	2.2	--	--	--	T	57	Sabb	56	8	Aksel Syvertsen, Åkerøya, 4780 Brekkestø
75 å Lady	3.7	1.4	--	--	--	P	70	Yamaha	79	3	Einar Blix, Kokkenes, 4790 Lillesand
76 kr Vallnes	* 15.9	5.0	--	24	--	T	55	Volva	55	70	Thor Thorsen P/R, Åkerøya, 4780 Brekkestø
78 å Bergstø	6.4	2.2	--	--	--	P	81	Sabb	81	10	R.Tellefsen, Bergstø, 4790 Lillesand
80 å Sabben	6.9	2.3	--	--	--	T	53	Sabb	57	8	Einar Blix, 4790 Lillesand
84 å Buster	8.1	2.7	--	--	--	P	77	Sabb	85	26	Johan Hermann Hæstad, 4772 Hæstadsvingen
85 Dennis	* 9.4	3.0	--	9	--	P	78	Ford	78	68	Viggo Hæstad, 4772 Hæstadsvingen
88 kr Monica	* 9.7	3.4	--	--	--	P	80	GM	80	100	Harald Hæstad, 4772 Hæstadsvingen
90 å Rune	6.5	1.9	--	--	--	T	69	Penta	55	5	Einar Ribe, 4772 Hæstadsvingen
91 å Plasta	6.9	2.1	--	--	--	P	77	Sabb	77	10	Helge Kristiansen, 4772 Hæstadsvingen
93 s Signe	* 8.9	2.9	--	--	--	T	63	BMC	77	75	Kåre Syvertsen, Gamle Hellesund, 4772 Hæstadsvingen
99 å Marriken	6.8	2.2	--	--	--	T	52	Marna	52	5	Alf Kristiansen, 4772 Hæstadsvingen
101 Sørfangst	13.0	4.8	--	--	--	S	85	Caterp	45	230	Oddvar Samuelsen, Thingsakermoen, 4790 Lillesand
104 kr Hugo	* 10.0	3.3	--	11	--	P	81	Perkin	81	109	Asbjørn Jørgensen, Gamle Hellesund, 4772 Hæstadsvingen
110 å Daysy	6.5	2.0	--	--	--	P	73	Sabb	73	10	John Bjørnar Olsen, 4772 Hæstadsvingen
111 å Lulla	7.1	2.6	--	--	--	P	85	Bukh	85	36	Arvid Syvertsen, 4772 Hæstadsvingen
114 kr Leikenes	10.6	3.1	--	--	--	P	80	Volvo	80	120	Karl Bakkejord, Bakkemoen 21, 4760 Birkeland
120 å Varvik	6.5	2.2	--	--	--	T	53	Marna	52	5	O.Korneliussen, Åkerøya, 4780 Brekkestø
122 å Laila 2	6.5	2.2	--	--	--	P	74	Sabb	74	10	Hjalmar Karlsen, Gamle Hellesund, 4772 Hæstadsvingen
128 kr Morild	10.6	4.0	--	--	--	P	88	Scania	87	131	Kay Syvertsen, Åkerøya, 4780 Brekkestø
131 å Mona	6.2	2.0	--	--	--	T	65	Sleipn	65	4	H.Isaksen, Gamle Hellesund, 4772 Hæstadsvingen
134 kr Farmann	* 10.6	3.9	1.4	--	--	P	87	Cumm	87	116	Arnulf Andersen, 4780 Brekkestø
137 å Åse	4.8	1.5	--	--	--	T	84	Yamaha	--	4	Einar Tellefsen, Ulvøysund, 4772 Hæstadsvingen
138 å Svanen	6.9	1.8	--	--	--	T	50	FM	49	6	Trygve Haugevig, 4770 Høvåg
139 å Bølgen	6.5	1.9	--	--	--	T	26	Sleipn	30	4	Trygve Haugevig, 4770 Høvåg
148 å Norna	5.6	1.5	--	--	--	T	32	Sleipn	31	3	Charles Haugevig, 4770 Høvåg
149 å Annie	6.4	2.1	--	--	--	T	51	FM	51	4	Charles Haugevig, 4770 Høvåg
152 å Havsul	7.2	2.4	--	--	--	T	59	Sabb	59	8	Einar Edvardsen, Ulvøysund, 4772 Hæstadsvingen
163 å Gagarin	6.7	2.2	--	--	--	T	62	Lister	62	8	Georg Arntzen, 4772 Hæstadsvingen

# Aust-Agder

## AA-L Lillesand

Farkostens nummer, type og navn	Meter			Tonn		Matr.	Bygge- år	Motor			Eierens (den korresponderende reder) navn og postadresse
	Lengde	Bredde	Dybde	I	II			Merk	Byggeår	H.K.	
164 kr Grynnet	* 10.3	3.8	1.9	—	—	T	62	Marna	62	36	Einar Blix, Kakkenes, 4790 Lillesand

## AA-M Moland — tilsynsmann: Einarsen, Arvid, 4810 Eydehavn

1 å Ålen	6.7	2.3	—	—	—	P	83	Sabb	74	10	Steinar Henriksen, 4920 Staubø
2 å Bølgen	6.9	2.5	—	—	—	T	77	Sabb	76	10	Steinar Henriksen, 4920 Staubø
5 å Mette	6.9	2.2	—	—	—	P	80	Sabb	80	10	Arvid Einarsen, 4810 Eydehavn
6 å Havblikk	* 6.5	2.2	—	—	—	P	80	Sabb	79	22	Øyvind Einarsen, Skibvik, 4815 Saltrød
8 Malin	9.5	3.2	—	7	—	P	82	Perkin	80	81	Tore Nilsen, 4920 Staubø
10 å Lyra	5.1	1.9	—	—	—	P	82	Yamaha	82	25	Oskar Lassesen, Skibvik, 4815 Saltrød
12 å Snøgg	6.5	2.3	—	—	—	T	61	Sabb	69	8	Godfred Olsen, 4815 Saltrød
13 å Falken	7.2	2.4	—	—	—	P	82	Volvo	82	23	Godfred Olsen, 4815 Saltrød
15 kr Virgo	* 8.1	2.9	.8	—	—	P	86	Volvo	86	62	Arnstein Stølefjell, Skibervik, 4815 Saltrød
16 å Svanen	6.7	2.3	—	—	—	P	80	Sabb	80	10	Dagfinn Olsen, 4815 Saltrød
18 kr Belona	7.0	2.4	—	—	—	P	88	Sabb	88	30	Oskar Lassesen, Skilvik, 4815 Saltrød
19 Trulte	6.7	2.4	—	—	—	P	81	Sabb	73	10	Tore Nilsen, 4920 Staubø
26 å Kråka	4.9	1.6	—	—	—	T	72	Johns	77	6	Josef Sørensen, 4810 Eydehavn
28 å Terna	6.7	2.4	—	—	—	P	85	Sabb	85	10	Olaf Halvorsen, 4290 Føresvik
29 å Guri	6.5	2.0	—	—	—	P	74	Sleipn	65	4	John Jensen, Rute 2980, 4900 Tvedestrand
30 å Vad	4.5	1.7	—	—	—	P	69	Evinr	69	6	Arvid Einarsen, 4810 Eydehavn
31 kr Marita II	7.1	2.4	—	—	—	P	88	Sabb	88	30	Rolf S.Olsen, Neskiln, 4815 Saltrød
34 Omega	* 14.8	5.6	2.3	—	—	A	86	Mitsub	86	355	Olaf Lassesen, Skibevik, 4815 Saltrød
37 s Egjo	* 15.0	5.0	—	24	—	T	49	Scania	67	195	Øvind Olsen, Neskiln, 4815 Saltrød

## AA-R Risør — tilsynsmann: Aanonsen, Yngvar, Buvikk 4, 4950 Risør

1 å Strandgutt	8.1	2.3	—	—	—	P	74	Marna	74	18	Olav Lundberg, Urbakken, 4950 Risør
3 Sylvi	7.5	2.6	—	—	—	P	80	Sabb	79	22	Josef Nilsen, Rognev.2, 4950 Risør
4 å Slendrian	8.1	2.8	—	—	—	T	69	Sabb	69	16	Egil Olsen, Tangegt.35, 4950 Risør
5 å Sjekta	7.5	1.4	—	—	—	T	64	Marna	64	16	Jacob Hansen, Fie, 4950 Risør
6 Luro	* 12.5	4.2	1.6	21	—	S	74	Caterp	74	240	Road Lund, Klyveren, 4950 Risør
7 å Skjekte	5.6	1.1	—	—	—	T	75	FM	74	5	H.Larsen, Kranvn.23, 4950 Risør
8 kr Storgrunn	8.4	2.9	—	—	—	T	64	Sabb	86	45	John Erik Jørgensen, Gml.Kanev 7, 4950 Risør
9 å Mai	6.9	2.5	—	—	—	T	78	Sabb	78	10	Arne Olsen, Tangegt.38, 4950 Risør
10 å Flipper	7.2	2.2	—	—	—	P	70	Marna	71	18	Per Nilsen, Gjernes, 4950 Risør
12 å Grete	6.5	1.3	—	—	—	P	72	FM	71	8	Fritz Lundberg, Solsiden, 4950 Risør
13 å Agnes	5.6	1.1	—	—	—	T	62	Sleipn	62	3	Leif Hansen, Ormdalsstranda, 4950 Risør
14 å Troll 2	7.2	2.5	—	—	—	P	81	Sabb	81	10	Kjell Olsen, Hopestrand, 4950 Risør
15 å Markus	5.6	1.8	—	—	—	A	79	Chrysl	78	25	Arne Larsen, Solsiden 24, 4950 Risør
17 å Korall	7.2	2.5	—	—	—	P	78	Sabb	78	22	Ivar Jacobsen, Nygt.4, 4950 Risør
18 å Vigør	7.8	1.7	—	—	—	T	55	Marna	60	16	Sverhard Nilsen, Kragst.30, 4950 Risør
19 å Janne	* 7.8	2.6	—	—	—	P	79	Sabb	78	22	Svein Nystrand, 4990 Søndeled
20 Rusken 3	7.8	2.6	—	—	—	P	83	Yanmar	83	33	R.Ødegård Larsen, Ringv.21, 4950 Risør
21 kr Siri	* 10.3	4.0	—	—	—	T	64	Marna	63	36	A.Klausen, Vestl.Stykket 12, 4950 Risør
23 Skjekta	7.8	2.6	—	—	—	P	84	Perkin	84	38	Halvor Mostad, Håholmen, 4950 Risør
24 å Guri 2	7.2	2.5	—	—	—	T	69	Marna	69	10	Albert Karlsen, Kirkeberget, 4950 Risør
26 å Vesta	6.7	2.4	—	—	—	P	85	Sabb	85	10	Hagbart Henriksen, Fie, 4950 Risør
27 å Kuling	6.7	2.3	—	—	—	T	80	Sabb	80	10	A.Hellstrøm, Kastellv. 36, 4950 Risør
28 Bonnie	9.2	2.8	—	—	—	T	62	Sabb	76	22	Geir Bjørnholt, Hope, 4950 Risør
29 g Nils Erik	8.8	2.7	—	—	—	T	43	Marna	56	28	Nils Pedersen, Steinramla 12, 4950 Risør
31 å Bjønn	7.0	2.4	—	—	—	P	85	Sabb	85	25	Knut Bjørnholt, Hope, 4950 Risør
32 å Yngle	4.6	—	—	—	—	P	83	Evinr	83	25	Yngvar Aanonsen, Buskbakken 4, 4950 Risør
40 å Lego	5.6	1.3	—	—	—	T	53	Sleipn	56	3	Abraham Hansen, 4990 Søndeled
53 å Bolla	7.2	2.2	—	—	—	T	45	Kvik	47	6	Ivar Larsen, Tangen, 4950 Risør
55 å Berit	7.5	2.5	—	—	—	T	64	Sabb	63	8	A.Aanonsen, Urbakken 18, 4950 Risør
56 å Dagny	6.1	2.0	—	—	—	T	53	Sabb	80	10	Cato Dahl, Buvikveien 7, 4950 Risør
60 å Havfalk	6.6	2.2	—	—	—	T	73	Penta	73	5	Robert Johansen, 4990 Søndeled
62 å Nusta	6.2	1.5	—	—	—	T	38	Sleipn	24	4	Bjørn Olsen, Tangen, 4950 Risør
63 å Pia	6.4	—	—	—	—	T	63	Marna	63	7	Per Gløppe, Gloppe, 4950 Risør
65 Gunn	7.3	2.0	—	—	—	T	71	Marna	70	4	Henning Jørgensen, Hope, 4950 Risør

## AA-R Risør

Farkostens nummer, type og navn	Meter			Tonn		Matr.	Bygge- år	Motor			Eierens (den korresponderende reder) navn og postadresse
	Lengde	Bredde	Dybde	I	II			Merke	Byggeår	H.K.	
66 kr Jano	* 10.5	3.5	—	—	—	A	75	Cumm	75	175	Olav Olsen, Enghovgt 25, 4950 Risør
73 å Sigrid	7.8	2.8	—	—	—	T	66	Marna	66	16	Karl Jacobsen, Dammyra, 4950 Risør
75 å Terna 2	7.2	2.5	—	—	—	P	79	Sabb	79	22	Håkon Gundersen, Nygt. 16, 4950 Risør
76 kr Sjangse	* 7.8	2.6	—	—	—	P	80	Sabb	80	30	J.Strønen, Kranvei 18, 4950 Risør
77 Ofelia	8.4	3.1	—	—	—	P	83	Yanmar	82	33	Helge Larsen, Kranv.23, 4950 Risør
85 å Paula	7.2	2.5	—	—	—	P	80	Sabb	78	10	Rolf Larsen, Kranv. 64, 4950 Risør
92 å Måka	5.0	1.8	—	—	—	P	73	Evinr	72	4	Andrew Johnsen, 4990 Søndeled
93 å Kastell	7.2	2.5	—	—	—	P	76	Sabb	75	10	Odd K.Olsen, Kastellv.4, 4950 Risør
95 Eldorado	9.7	3.2	—	8	—	T	81	Volvo	81	61	Yngvar Aanonsen, Bruvikbakken 4, 4950 Risør
103 å Kjell	6.9	2.3	—	—	—	T	54	Marna	54	5	Håkon Olsen, Fie, 4950 Risør
104 å Troll	7.8	2.5	—	—	—	T	63	Sabb	63	8	Kjell Olsen, 4950 Risør
106 å Måken 2	6.9	2.2	—	—	—	T	60	Marna	60	8	Arnt Thorsen, Fie, 4950 Risør
108 s Arild	* 11.4	4.2	—	13	—	T	43	Scania	60	80	Henry Hansen P/R, Fie, 4950 Risør
110 Oberon	* 14.8	4.7	—	—	—	T	84	Volvo	84	300	Karl B.Lundberg P/R, Tynv.7, 4950 Risør
111 å Tone	7.2	2.5	—	—	—	P	76	Sabb	76	10	Olav Bredal, Gjernes, 4950 Risør
118 å Bonny	6.5	2.2	—	—	—	P	—	Sabb	71	10	Håkon Matiesen, Rekefjord, 4380 Hauge i Dalane
121 å Liv	6.9	1.9	—	—	—	T	51	Sleipn	50	4	Henry Hansen, Fie, 4950 Risør
122 å Glimt	8.7	2.5	—	—	—	T	69	Sabb	69	16	J.O.Jensen, Tjenngt.33, 4950 Risør
129 å Marit	6.9	2.2	—	—	—	T	56	Marna	56	5	Hagbart Aakvåg, Åkvåg, 4950 Risør
130 å Luba	7.1	1.3	—	—	—	P	65	Sabb	76	10	Roald Lund, Klyveren 2, 4950 Risør
137 å Sjekta	6.5	1.8	—	—	—	T	47	Marna	47	5	L.Andreassen, Tangen, 4950 Risør

## AA-T Tvedestrand — tilsynsmann: Berntsen, Bernt A., Krovåg, 4900 Tvedestrand

2 Saltskjær	* 10.4	4.2	—	13	—	T	81	Volvo	81	156	Tore Fåvin, Snaresund, 4900 Tvedestrand
3 Mona	6.6	2.3	—	1	—	P	77	Sabb	77	22	Tore Henriksen, 4910 Lyngør
5 s Sjøprins	10.6	3.6	—	—	—	T	47	Ford	73	114	Petter D.Hubertz, 4910 Lyngør
6 å Ruth	6.9	2.3	—	—	—	T	69	Sabb	69	16	Engelbreth Nilsen, 4910 Lyngør
7 Tromlingen	6.7	2.5	—	—	—	T	86	Sabb	86	10	John Bjørge Bech, Apallen, 4900 Tvedestrand
8 kr Bajon	* 14.6	4.5	—	21	—	T	60	Volvo	83	250	Roy E. Nilsen, 4912 Gjeving
10 å Edle	6.9	2.1	—	—	—	T	49	Sleipn	50	4	A.Skattevik, Holt, 4900 Tvedestrand
11 å Framti	6.9	2.2	—	—	—	T	79	Sabb	79	22	Øyvin Jensen, Hovedgt 74, 4900 Tvedestrand
12 Gjærhav	8.2	3.3	—	—	—	S	87	Volvo	77	100	Alf Henning Hansson, Mjåvannskleiva, 4900 Tvedestrand
14 Urd	6.1	2.0	—	1	—	P	87	Sabb	76	10	Isak Monrad, Kilsend, 4900 Tvedestrand
15 Evenskjær	7.9	2.9	—	—	—	T	80	Sabb	80	22	John Bjørge Bech, Apallen, 4900 Tvedestrand
16 å Delfin	4.7	1.3	—	—	—	P	72	Suzuki	—	9	Bernt A.Berntsen, Dypvåg, 4900 Tvedestrand
17 kr Bellmann	* 14.7	4.8	—	24	—	T	55	Scania	83	256	Egill Anker Jakobsen, 4910 Lyngør
18 Pia 3	8.1	3.2	—	—	—	T	64	Sabb	72	22	Frøde Hansen, Gjeving, 4912 Gjeving
20 å Thekla 2	6.5	2.0	—	—	—	T	57	Marna	57	4	Peder M.Hubertz, 4910 Lyngør
24 Ran	7.2	2.5	—	—	—	P	79	Motor	80	30	Isak Monrad, Kilsand, 4900 Tvedestrand
27 å Inga	4.4	1.5	—	—	—	P	83	Evinr	83	9	Martin Andersen, Laget, 4950 Risør
28 Buster	10.0	3.2	—	—	—	T	57	BMC	77	60	Steinar Hansen, 4909 Songe
29 Småen	6.6	2.4	—	—	—	P	86	Yanmar	86	55	Monrad Møsborg, Kilen, 4915 Vestre Sandøya
31 å Guri	5.9	1.8	—	—	—	T	60	Sabb	63	8	Gøtfred Jensen, 4910 Lyngør
38 å Svanen	6.2	2.0	—	—	—	T	62	Marna	62	4	Mauritz Berntsen, 4915 Vestre Sandøya
39 å Røy	6.5	1.8	—	—	—	T	52	Sleipn	50	4	Jakob Røysland, Bakkeskår 37, 4900 Tvedestrand
40 Marika	* 13.6	4.3	—	20	—	T	79	Volvo	79	195	Jan W.Nilsen, 4912 Gjeving
50 å	6.5	2.2	—	—	—	T	49	Sleipn	54	4	Erling Jensen, 4915 Vestre Sandøya
56 kr Monica	* 11.2	3.6	—	13	—	T	72	Sabb	72	100	Jim Guttrup, Strandvik, 4900 Tvedestrand
61 Calypso	7.9	2.5	—	2	—	P	85	Yanmar	85	33	Øyvind Jacobsen, Dypvåg, 4900 Tvedestrand
68 å Linnea	6.9	2.2	—	—	—	T	56	Marna	55	5	Andreas Ellefsen, 4910 Lyngør
71 å Svalen 2	5.4	1.5	—	—	—	P	75	Honda	82	8	Alf H.Hansson, 4900 Tvedestrand
75 Dybvaag	* 14.8	5.4	2.0	24	—	S	84	Scania	84	346	Øystein Salomonsen, Hagen, 4912 Gjeving
76 å Sebelle	6.9	2.5	—	—	—	P	76	Yanmar	76	22	Petter D.Hubertz, 4910 Lyngør
77 å Pluggen	5.6	1.5	—	—	—	P	79	Evinr	79	15	Ragner Monrad, 4910 Lyngør
85 Tøffe	* 7.7	2.6	1.0	—	—	P	85	Yanmar	85	44	Arvid Berntsen, Krovåg, 4900 Tvedestrand

## AA-TØ Tromøy — tilsynsmann: Mortensen, Arnt, Sandum, Tromøy, 4800 Arendal

2 å Måken	5.4	2.2	—	—	—	P	84	Yamaha	84	10	John G.Andersen, Skare, 4812 Kongshamn
-----------	-----	-----	---	---	---	---	----	--------	----	----	--

# Aust-Agder

## AA-TØ Tromøy

Farkostens nummer, type og navn	Meter			Tonn		Matr.	Bygge- år	Motor			Eierens (den korresponderende reder) navn og postadresse
	Lengde	Bredden	Dybde	I	II			Merke	Byggeår	H.K.	
4 å Ester	8.7	2.9	—	—	—	T	81	Ford	81	68	John Godtfred Andersen, 4812 Kongshamn
5 å Astrid	6.7	2.4	—	—	—	P	84	Sabb	84	8	Nils Johnsen, Skare, 4812 Kongshamn
8 Terna	6.2	2.4	—	—	—	P	—	Sabb	89	29	Olaf Lassesen, Hastensund, 4812 Kongshamn
10 Stine	8.4	3.1	—	—	—	T	42	Marna	69	24	Kåre Mortensen, Brattekleiv, 4818 Færvik
11 Sonja	7.6	2.8	—	—	—	A	87	Detroit	87	114	Roald Evensen, Bevervn 12, 4818 Færvik
12 Ekko 2	* 14.0	4.5	4.1	—	—	S	84	Aifo	84	210	Tore Hermansen, Ospetø, 4812 Kongshamn
13 å Laksen	5.6	1.5	—	—	—	T	50	Johns	67	3	Sverre Tønnessen, Tromøy, 4800 Arendal
17 Jagga	7.8	2.8	—	—	—	P	86	Yanmar	81	33	Gjerulld Johan Sivertsen, Skare, 4812 Kongshamn
19 kr Morild	* 8.4	2.9	—	4	—	T	60	Mitsub	85	65	Arvid Håndstad, Skilsø, 4818 Færvik
22 Mini	6.4	2.5	—	—	—	T	—	Marna	75	12	Torfin Nyplass, Omdalsøyren, 4812 Kongshamn
25 å Brenning	6.3	2.2	—	—	—	T	53	Sabb	73	10	John Bjørge Bech, Tybakken, 4818 Færvik
26 å Nanok	7.2	2.5	—	—	—	P	74	Sabb	74	10	Bjørn Hermannsen, 4818 Færvik
28 å Sabb	* 7.5	2.5	—	—	—	T	59	Sabb	59	8	Sverre Tønnessen, Tromøy, 4800 Arendal
31 Anja	6.9	2.4	—	—	—	P	83	Volvo	83	24	Øyvind Nilsen, Modø, 4800 Arendal
32 å Pir	5.2	1.7	—	—	—	P	77	Johns	77	6	Nils Johansen, 4812 Kongshamn
34 å Gerd	6.9	2.2	—	—	—	T	53	Sabb	68	8	Petter Reinertsen, Revesand, 4818 Færvik
50 å Svanen	6.7	2.2	—	—	—	P	80	Sabb	80	10	Sigurd Olsen, 4812 Kongshamn
65 å Snorre	6.7	2.3	—	—	—	P	81	Sabb	81	10	Håkon Gundersen, 4812 Kongshamn
66 å Lima	4.9	1.9	—	—	—	P	81	Johns	81	20	Håkon Gundersen, 4812 Kongshamn

AA-Ø Øyestad — tilsynsmann: Andersen, Andreas \*, Gjervoldsøyv.9, 4800 Arendal

2 Tøffe	8.1	2.2	—	—	—	P	87	Yamaha	87	55	Max Norman Evensen, Gårdalsvn 5, 4800 Arendal
9 Sveklingen	7.6	2.7	—	—	—	P	82	BMC	82	52	N.Evensen, Gårdalsvn 5, 4800 Arendal

## TK-BL Bamble

Farkostens nummer, type og navn	Meter			Tonn Matr.		Bygge- år	Motor		Eierens (den korresponderende reder) navn og postadresse
	Lengde	Bredde	Dybde	I	II		Merk	Byggeår H.K.	

## Telemark

TK-BL Bamble — tilsynsmann: Åsmund Vinje, Fjellstad, 3960 Stathelle

1 s	Mågen	10.3	4.0	—	—	—	T	5	Rapp	28	17	O.Thomsen, Fagerheim, 3970 Langesund
2 kr	Sandøy	* 13.2	4.6	—	23	—	T	36	Cumm	74	200	Reidar Kristensen, Valle, 3960 Stathelle
3 å	Kari	4.4	1.2	—	—	—	P	82	Yamaha	82	4	Ole Tom Vårlø, Rute 504, 3960 Stathelle
4 å	Anice	6.9	2.0	—	—	—	T	39	Sleipn	39	4	Hans Hvalvik, Brevikstrand, 3960 Stathelle
5 å	Astrid	6.9	2.0	—	—	—	T	51	Kvik	51	4	Isak Isaksen, Trosby, 3960 Stathelle
6 kr	Laila	* 14.6	5.1	—	24	—	T	31	Caterp	61	165	Per Bjørn Hansen, Skarpnordvn 11, 3970 Langesund
7 å	Liv	7.0	2.5	—	—	—	T	56	Marna	57	8	Martin Nicolaysen, Sundvik Hafsvund, 3960 Stathelle
8	Reimeguff	* 11.6	4.2	1.5	15	—	S	89	Scania	89	203	Roar Reime, Clarksgt 2, 3970 Langesund
9 å	Elin	7.0	2.2	—	—	—	T	80	Sabb	78	10	Å.Vinje, Fjellstad, 3960 Stathelle
11	Aqvalon	* 10.6	4.0	2.4	—	—	P	84	Volvo	84	156	Alf Thomassen, Vaterlandsgt 22, 3970 Langesund
12 å	Loppa	4.9	1.8	—	—	—	P	76	Yamaha	83	8	Odd W.Johansen, T.J.Thorsengst.7, 3970 Langesund
13 kr	Havlys Junior	* 12.2	4.3	—	17	—	T	78	Volvo	77	144	Steinar Bredsdand, Rute 2514, 3960 Stathelle
15 kr	Sjark	* 8.1	2.7	—	5	—	P	76	Sabb	85	87	Rolf Aslaksen, Rute 2514, 3960 Stathelle
17 å	Rasken	4.7	1.2	—	—	—	P	75	Johns	77	6	Isak Hafsvund, Hafsvund Åby, 3960 Stathelle
18 å	Svanil	4.4	1.6	—	—	—	P	88	Johns	86	5	Isak Karlsen, Postrute 504, 3900 Porsgrunn
19 ht	Danholm	* 14.7	4.9	2.1	—	—	S	88	Mitsub	87	330	Kåre Isaksen P/R, Trosby, 3960 Stathelle
22 å	Marit	6.9	2.2	—	—	—	T	69	FM	68	5	Jens Rakkestad, 3960 Stathelle
23 kr	Marit	9.1	2.9	—	—	—	T	61	Bk	61	30	Martin Nicolaysen, Trosby, 3960 Stathelle
24 å	Grete	8.4	2.8	—	—	—	T	65	Marna	65	24	Arthur Kristensen, Valle, 3960 Stathelle
26 å	Marry 2	7.8	2.5	—	—	—	T	75	Sabb	77	18	Arne Ahlgren, 3960 Stathelle
27 å	Ruggen	7.5	2.5	—	—	—	T	62	Marna	62	22	Peder N.Kjørstad, 3960 Stathelle
29 å	Venus	6.2	2.2	—	—	—	P	70	Penta	70	10	J.Fredriksen, Skarpevn.19, 3970 Langesund
30 s	Inger Marie	* 12.5	3.9	—	13	—	T	59	Scania	72	128	Per Kristensen, 3960 Stathelle
31 å	Marna	6.5	1.8	—	—	—	T	35	Marna	33	5	Anders Olsen, 3960 Stathelle
32 å	Rusken	4.2	1.2	—	—	—	P	83	Yamaha	82	15	Per Stangvik, Tangenveien 2, 3970 Langesund
33 kr	Anny	* 11.7	4.6	—	11	—	T	56	GM	56	228	Johan Fredriksen, Vaterlandsgt.23, 3970 Langesund
34 å	Irma	7.6	2.3	—	—	—	T	—	Marna	60	16	Arvid Aslaksen, Rute 2514, 3960 Stathelle
35 å	Gunda	8.1	2.8	—	—	—	T	78	Sabb	74	30	Dagfinn Walle, Valle, 3960 Stathelle
37 å	Fredheim	6.7	2.4	—	—	—	P	81	Sabb	62	8	Helge Haave, Rute 2514, 3960 Stathelle
40 å	Juno	7.2	2.2	—	—	—	T	60	FM	—	12	Knut Hafsvund, Åby, 3960 Stathelle
41 kr	Hakito	7.8	3.2	—	—	—	P	87	Sabb	64	16	Einar Thoner, Hafsvund, 3960 Stathelle
42 å	Mia	7.2	2.5	—	—	—	T	80	FM	75	16	K.Hafsvund, Storgt.189, 3900 Porsgrunn
43 å	Sprut	7.5	2.2	—	—	—	T	62	Marna	56	6	Johs.Karlsen, Sundøya, Åby, 3960 Stathelle
44	Skarsund	* 13.6	5.0	2.0	—	—	S	86	Man	82	275	Per Eriksen, Stathellevn 7, 3970 Langesund
46 å	Eik	6.7	2.3	—	—	—	P	81	Sole	81	28	Jens Nilsen, Eiksbakken 1, 3960 Stathelle
48	Petra	* 8.8	3.1	1.1	—	—	P	86	Sabb	86	78	Dag F.Walle, Vallevn 946, 3960 Stathelle
49 å	Siri 2	8.4	2.5	—	—	—	T	79	Sabb	79	68	Ivar Tangen, 3960 Stathelle
50 k	Maiblomsten II	* 20.8	5.2	—	45	—	T	14	Calles	66	260	F.Kullvik P/R, Breisand, 3960 Stathelle
53 å	Bamse	6.9	2.4	—	—	—	T	86	Volvo	86	27	Kristoffer Hvalvik, Hvalvik, 3960 Stathelle
55	Bajas	* 9.4	3.2	—	—	—	P	82	Ford	78	68	Jørg Vaag, Rute.2514, 3960 Stathelle
57	Dani	9.6	2.9	—	8	—	P	74	Ford	78	100	Morten Kristensen, Rute 2514, 3960 Stathelle
58 å	Steinbiten	* 6.9	2.5	1.0	—	—	T	80	Sabb	80	10	Per Lauritsen, Skaugårdgt. 21, 3970 Langesund
59 s	Emma	10.6	3.9	—	—	—	T	33	Rapp	33	18	Thoralf Thomsen, Fagerheim, 3970 Langesund
60	Vågan	* 13.7	4.7	2.2	—	—	S	88	Kelvin	77	335	Dag Kristensen, Valletangen, 3960 Stathelle
62 kr	Signe	6.9	2.5	—	—	—	P	88	Sabb	88	30	Henry Jørgensen, Kjønnøya, 3960 Stathelle
63 kr	Vindrosa	* 8.9	2.8	—	—	—	T	64	Sabb	74	30	Åsmund Vinje, Fjellstad, 3960 Stathelle
64 kr	Balder	* 8.7	3.0	—	—	—	P	81	Marna	69	24	Kåre Myrland, Breivikstrand, 3960 Stathelle
66 kr	Steinfjell	* 15.8	4.5	—	24	—	T	44	Volvo	72	270	Bjarne Stamland, Lenesås 6b, 3970 Langesund
67 å	Jeanne Eline	7.6	2.5	—	—	—	T	58	Marna	58	8	Isak Hafsvund, Hafsvund, Åby, 3960 Stathelle
68 å	Viktor	7.5	2.5	—	—	—	T	48	Sleipn	50	7	Arne Baann, Valle, 3960 Stathelle
70 å	Vito	7.1	2.5	—	—	—	P	82	Sabb	82	22	Ragnar Ludvigsen, Rute 504, 3960 Stathelle
74 kr	Sjarken	9.1	3.0	—	—	—	T	64	Sabb	64	20	Thor Olav Thomsen, Stathellevn 81, 3970 Langesund
75 å	Gunvor	8.4	2.8	—	—	—	T	70	Ford	71	35	Thor Erling Klausen, Valle, 3960 Stathelle

# Telemark

## TK-BL Bamble

Farkostens nummer, type og navn	Meter			Tonn		Matr.	Bygge- år	Motor			Eierens (den korresponderende reder) navn og postadresse
	Lengde	Bredde	Dybde	I	II			Merk	Byggeår	H.K.	
76 kr Elly-Marie	* 12.9	4.3	—	17	—	T	50	Volvo	63	133	Thor Olav Thomsen, Stathellev 81, 3970 Langesund
78 kr Skippy	* 9.4	3.7	—	—	—	T	78	Merc	78	100	Arvid Aslaksen, Rute 2514, 3960 Stathelle
80 å Malin	7.8	2.7	—	—	—	T	84	Sabb	83	22	Isak Karlsen, Rute 504, 3960 Stathelle
82 å Bravo	7.2	2.5	—	—	—	P	81	Sabb	81	22	A.Karlsen, Rute 2514, 3960 Stathelle
84 s Klipton	* 12.8	4.6	1.9	17	—	T	62	Cumm	81	195	Bjørn Lauritzen P/R, Skaugaardsgt 21, 3970 Langesund
85 å Duen	6.9	2.2	—	—	—	T	71	FM	71	8	Alf Vinje, Åby, 3960 Stathelle
86 å Hvalen	7.3	2.5	—	—	—	T	67	Sabb	79	10	Kåre Hvalvik, Åby, 3960 Stathelle
87 kr Lotte	* 6.6	2.5	—	—	—	P	80	Volvo	82	22	Kåre Mastereid, Krabberødvn 24, 3960 Stathelle
98 Romi Senior	* 10.5	4.1	—	—	—	A	84	Volvo	84	240	Roy Kristensen, Rute 504, 3960 Stathelle
99 å Rusken	6.9	1.8	—	—	—	T	68	FM	—	5	Karsten Kullvik, Breisand, 3960 Stathelle
101 kr Klegg	* 8.1	2.9	—	6	—	T	60	Marna	75	42	Bjørn Hansen, 3970 Langesund
102 å Linda	7.1	2.5	—	—	—	P	86	Sabb	79	22	Per Johnsen, Tostrupsv 16, 3960 Stathelle
103 å Morild	10.0	3.4	—	—	—	T	73	BMC	73	58	Erling Hagen, Rute 2514, 3960 Stathelle
105 å Pluggen	6.1	2.1	—	—	—	P	83	Bukh	83	10	Kåre Hvalvik, Vinjevn 147, 3960 Stathelle
106 kr Arnfinn	* 14.4	5.2	—	24	—	T	45	GM	75	183	Per Kristian Ludvigsen, Rute 2514, 3960 Stathelle
108 å Reidun	6.9	2.2	—	—	—	T	43	Marna	60	8	Alf Lauritsen, 3960 Stathelle
110 å Kvikk	6.5	1.8	—	—	—	T	26	FM	37	4	Halvor Nilsen, 3960 Stathelle
114 å Ole Tom	7.5	2.2	—	—	—	T	52	BMC	76	31	Ole Tom Vårli, 3960 Stathelle
116 kr Rødskjær	7.8	2.6	—	—	—	P	85	Yanmar	85	33	Sverre Terjesen, Bamble, 3970 Langesund
128 å Skarven	7.5	2.5	—	—	—	T	55	FM	59	8	Per Kristensen, Breisand, 3960 Stathelle
137 s Flamingo	* 14.6	5.0	—	24	—	T	62	Scania	74	230	Dag Thommesen P/R, 3970 Langesund
151 å Randi	7.2	1.8	—	—	—	T	49	Sabb	73	10	Harry Nystrand, Strandgt., 3970 Langesund
157 å Svanen	8.3	2.9	—	—	—	T	49	Marna	64	24	Jørn Nilsen, Bamblev.54, 3970 Langesund
160 å Livlig 2	7.6	2.5	—	—	—	T	65	Marna	65	16	Wiggo Myrland, 3960 Stathelle

## TK-K Kragerø — tilsynsmann: Halvorsen, Edel, Øya 117, 3780 Kragerø

1 kr Ferro	* 14.5	4.5	—	22	—	F	73	GM	87	183	K.A.Gundersen, Bråtøy, 3780 Skåtøy
3 kr Geir Solheim	* 15.2	5.1	—	24	—	T	55	GM	84	245	Yngvar Nilsen, Smedsbukt 43, 3770 Kragerø
4 å Ove	6.9	2.2	—	—	—	P	75	Sleipn	67	8	Thomas Thoresen, Bråtøy, 3780 Skåtøy
5 å Prektig	8.4	3.1	—	—	—	P	78	Ford	78	68	Josef Thorsen, Havna 6, 3770 Kragerø
6 å Delvac	7.2	2.5	—	—	—	P	75	BMC	75	31	Arvid Bruntangen, 3788 Stabbestad
9 kr Albatross	* 9.4	3.0	—	—	—	T	67	Ford	76	80	Knut Abrahamson, Gumøy, 3770 Kragerø
11 å Woggi	8.4	3.1	—	—	—	P	78	BMC	78	31	Reidar Risøy, Øya 48, 3770 Kragerø
14 kr Dag i	* 14.1	5.0	—	24	—	T	52	GM	82	186	Tor Johan Paulsen, Skrivarheia 5, 3770 Kragerø
17 kr Norfisk	* 9.3	3.2	—	—	—	P	79	Sabb	79	68	Reidar Risøy, Vognmannsv 2, 3770 Kragerø
18 Bambino	* 9.7	3.2	1.3	—	—	P	84	Sabb	82	100	Jan E.Thoresen, Bråtøy, 3780 Skåtøy
19 Kystfisk	* 15.3	4.7	—	36	—	S	66	Caterp	86	235	Uno O.Johansson, Gierløfsv 3, 3770 Kragerø
20 å Sissel	6.9	2.2	—	—	—	T	65	Sleipn	65	8	Konrad Gundersen, Tåtøy, 3770 Kragerø
25 å Ask	6.9	2.0	—	—	—	T	71	Sabb	71	8	Paul Nilsen, Arøy, 3770 Kragerø
26 å Monika	6.7	1.9	—	—	—	P	76	Sabb	74	10	Per Thorsen, Tåtøy, 3770 Kragerø
29 kr Utvær	8.1	2.7	—	—	—	P	79	Petter	79	22	Arne Jacobsen, 3788 Stabbestad
31 å Nebb	6.9	1.8	—	—	—	P	76	Sabb	76	10	Edvin Larsen, Tåtøy, 3770 Kragerø
32 å Båsunen	6.9	2.3	—	—	—	P	76	Sabb	76	10	Trygve Bjørn Åsvik, 3780 Skåtøy
38 å June	7.5	2.6	—	—	—	P	71	BMC	71	31	Olaf Bjelkevik, Solveien 10, 3770 Kragerø
42 Skomring	* 9.7	3.2	—	—	—	P	79	Leyl	78	90	Arvid Bruntangen P/R, 3788 Stabbestad
49 å Nubb	6.5	2.1	—	—	—	T	67	Sleipn	57	4	Arne Nilsen, 3790 Helle
58 Moonshine	* 7.4	2.6	—	—	—	P	84	Yanmar	84	22	Jan T.Lund Hansen, Jorandsberg 16, 3770 Kragerø
64 å Mariann	7.8	2.5	—	—	—	P	73	Sabb	71	22	Tom E.Jacobsen, Stussholmen, 3770 Kragerø
66 å Liv	4.5	1.8	—	—	—	P	85	Suzuki	85	5	Harry Mikalsen, Korset, 3780 Skåtøy
71 å Aro	6.9	2.0	—	—	—	T	64	Marna	62	8	Erling Nilsen, 3770 Kragerø
78 å Skrue	6.9	2.0	—	—	—	T	69	Marna	68	8	Elling Halsen, 3790 Helle
79 Janto	7.9	2.6	—	—	—	P	85	Ford	83	30	Thom A.Thoresen, Tåtøy, 3770 Kragerø
80 å Måken	6.7	2.1	—	—	—	T	60	Sleipn	59	4	Aage Klausen, 3770 Kragerø
87 å Lysningen	7.8	2.6	—	—	—	P	79	Sabb	85	50	Sigurd Bekkevik, 3788 Stabbestad
88 å Fri	7.2	2.3	—	—	—	T	58	Volvo	82	23	Fritz Thoresen, 3770 Kragerø
91 å Åsvik	7.2	2.2	—	—	—	T	42	Marna	60	8	Trygve Aasvik, 3770 Kragerø
98 å Ula	7.2	2.5	—	—	—	P	79	Sabb	79	30	Jack Halvorsen, Schweigaardsv 6, 3770 Kragerø
111 å Rannfred	7.8	2.5	—	—	—	T	55	Marna	55	8	Julius Pedersen, Portør, 3770 Kragerø
115 å Snøgg	6.5	1.8	—	—	—	T	36	Marna	58	5	Einar Hansen, 3770 Kragerø
131 å Tom Trick	6.5	2.2	—	—	—	T	52	FM	56	6	Kåre B.Kittilsen, Bråtøy, 3780 Skåtøy

## TK-K Kragerø

Farkostens nummer, type og navn	Meter			Tonn		Matr.	Bygge- år	Motor			Eierens (den korresponderende reder) navn og postadresse
	Lengde	Bredde	Dybde	I	II			Merke	Byggeår	H.K.	
139 å Piraten 2	7.2	2.2	—	—	—	T	53	Marna	69	12	Ole Brunntangen, 3770 Kragerø
147 å Tor	7.5	2.5	—	—	—	T	46	Sleipn	62	7	Terje Nygaard, Myra, 3788 Stabbestad
150 å Risøy	7.8	2.3	—	—	—	T	39	FM	70	14	Harry Risøy, Risøy, 3770 Kragerø
184 kr Heidi	7.2	2.5	—	—	—	P	80	Sabb	80	22	John Gundersen, 3780 Skôtøy
206 Havøy	* 7.7	2.7	—	—	—	P	80	Sabb	80	30	Arvid Tangen, 3788 Stabbestad
207 k Arnes	* 14.0	4.3	—	22	—	T	15	Volda	42	40	Harry Risøy P/R, Risøy, 3770 Kragerø

## TK-P Porsgrunn — tilsynsmann: Hansen, Thorbjørn, Setre, 3950 Brevik

2 kr Rusken	* 10.4	3.4	—	—	—	S	82	Fiat	82	86	Arne Lunde, Nystrand, 3945 Eidanger
3 å Platino	6.4	2.2	—	—	—	P	77	Volvo	77	24	T.Hansen, Loanbakken 30, 3950 Brevik
6 å Kattøya	5.5	1.5	—	—	—	P	82	Yamaha	82	15	Arild Lunde, Nystrand, 3945 Eidanger
7 å Hilda	6.7	2.0	—	—	—	T	43	Sleipn	53	3	Åge Stamland, Sandøystrand, 3950 Brevik
8 å Monica	* 8.4	2.8	—	—	—	T	76	Sabb	76	30	Thorstein A. Olsen, Esmarksgt.9, 3950 Brevik
11 kr Johanne	* 14.9	4.8	—	24	—	T	46	Volvo	58	125	Odd Erling Riesto, Bergsbygdvn 332, 3945 Eidanger
12 å Brislingen	6.9	2.3	—	—	—	T	73	Sabb	73	10	T.Johannesen, Sandøystrand, 3950 Brevik
18 å Sølvia	6.9	2.0	—	—	—	T	51	Marna	63	4	A.Kristiansen, 3970 Langesund
20 å Sigrid	6.7	1.8	—	—	—	T	52	Marna	57	4	Nils Anthonsen, 3970 Langesund
25 å Truls	5.8	2.2	—	—	—	T	61	FM	61	4	B.Nilsen, Siktesøya, 3950 Brevik
28 å Monika	* 6.1	2.3	1.1	—	—	T	77	Sabb	77	18	E.Kristiansen, Siktesøya, 3950 Brevik
40 å Jan	7.2	1.8	—	—	—	T	49	Marna	52	8	G.Knutsen, Sandøystrand, 3950 Brevik

# Vestfold

## V-BR Borre

Farkostens nummer, type og navn	Meter			Tonn	Matr.	Bygge- år	Motor		Eierens (den korresponderende reder) navn og postadresse
	Lengde	Bredde	Dybde				Merke	Byggeår H.K.	

## Vestfold

**V-BR Borre** — tilsynsmann: Grøstad, Trond, Åsen Terr.9 A, 3190 Horten

1	Orion	*	8.1	2.7	—	—	—	P	80	Ford	80	68	Trond Grøstad, Åsen Terr. 9a, 3190 Horten
2	kr Mari		8.0	2.8	—	—	—	P	80	Leyl	77	47	L. Gjessing, Thoresensgt. 11b, 3190 Horten
3	Løvøysund	*	9.8	3.5	1.2	11	—	T	88	Cumm	87	116	Jørn Mikkelsen, Hans Gudesgt 5, 3190 Horten

**V-HS Holmestrand** — tilsynsmann: Fung.H.Fogd Asbjørnsen \*, 3080 Holmestrand

3	å Falken		6.4	2.1	—	—	—	T	57	Sleipn	57	4	Kr.Hverven, Tvillingbu, 3080 Holmestrand
5	kr Tjeldholm	*	8.4	2.6	—	—	—	P	75	Sabb	76	30	Bo Østerdal, 3090 Hof
7	s Solvik	*	11.0	4.1	—	13	—	T	46	GM	—	128	Leif Hoel, Parkvnn 27, 3080 Holmestrand

**V-L Larvik** — tilsynsmann: Eieren, Arne, Larvik Havnekontor, 3250 Larvik

1	å Sylvestria	*	8.1	2.4	—	—	—	T	81	Sabb	75	30	Leif Tommy Abelhaug, Strandgt.57, 3250 Larvik
2	å Sunny		9.3	3.3	—	—	—	T	78	Leyl	77	97	Leif Tommy Abelhaug, Strandgt 57, 3250 Larvik
3	å Ivama		6.7	2.4	—	—	—	P	83	Sabb	83	10	I.Rollefsen, Skiringsg.57, 3250 Larvik
4	kr Røstagutt	*	10.4	3.4	—	—	—	P	84	Sabb	79	100	Roy Johansen, Arøya, 3265 Helgeroa
5	kr Bogga		7.8	2.3	—	—	—	T	73	Sabb	73	22	Ole Martin Kristiansen, Bergeskogen, 3260 Østre Halsen
6	kr Havblikk	*	14.7	5.0	—	23	—	T	41	Deutz	65	212	Finn Arne Sannes, 3266 Nevlunghamn
7	kr Mini Irene		8.4	2.9	—	—	—	T	78	Sabb	78	30	Terje Bernhardsen, Ula, 3280 Tjodalyng
8	Neptun		8.7	3.0	—	—	—	T	76	Ford	75	70	Finn Jensen, 3266 Nevlunghamn
9	å Knurr		5.0	1.5	—	—	—	P	59	Evinr	59	18	Finn Jensen, 3266 Nevlunghamn
10	kr Aumar	*	18.0	5.0	—	35	—	T	59	Cumm	82	270	Morten Kruse P/R, Stensnes, 3260 Østre Halsen
11	å Lillegutt		5.9	1.8	—	—	—	P	73	Sabb	73	8	Olaf Kristoffersen, 3265 Helgeroa
12	å Snøgg		7.5	2.6	—	—	—	T	81	Sabb	81	22	Henning Andersen, 3266 Nevlunghamn
13	Tryg		8.1	2.5	—	—	—	T	51	Sabb	76	18	Roy Johansen, 3265 Helgeroa
14	kr Havdønn	*	14.9	5.6	—	—	—	S	86	Scania	86	343	Arild Dag Larsen P/R, 3266 Nevlunghamn
15	å Hjørdis		7.5	2.2	—	—	—	T	62	Marna	61	8	Rolf Jensen, Mellemgt.16, 3250 Larvik
16	Tilla		9.4	2.9	—	—	—	P	72	Perkin	73	99	Eilif Olsen, 3265 Helgeroa
17	Anne		8.1	2.5	—	—	—	T	49	Sabb	68	16	Thore Kristensen, 3266 Nevlunghamn
18	å Ann Christin		5.1	1.9	—	—	—	P	75	Johns	76	15	Bjørn Larsen, 3266 Nevlunghamn
19	å Thomas		5.6	1.9	—	—	—	P	78	Marin	78	46	Tor Bergene, J. Ohlsonsgt 11, 3290 Stavern
20	s Ravn	*	13.0	4.4	—	17	—	T	65	Rapp	62	56	Elling Jacobsen, 3266 Nevlunghamn
21	Sleipner		8.7	2.8	—	—	—	T	52	Sabb	70	16	Olaf Kristoffersen, Arøya, 3265 Helgeroa
22	kr Alamein	*	12.2	4.1	—	17	—	T	46	Rapp	60	56	Åvald Johansen P/R, Arøya, 3265 Helgeroa
23	å Tone		5.2	2.1	—	—	—	P	89	Yamaha	—	25	Geir Dreng, Huseby, 3280 Tjodalyng
25	Vesla	*	7.8	2.8	—	—	—	P	78	Sabb	78	100	Torill Hammeren, Minnehallv 26, 3290 Stavern
26	Anna		6.4	2.0	—	—	—	T	49	Sleipn	49	4	Henrik Bergene, 3290 Stavern
27	kr Wendy	*	15.1	5.0	—	24	—	T	65	Caterp	74	250	Finn Erik Gran, Helgeroaevien, 3290 Stavern
28	kr Vesterskjær	*	8.8	2.8	1.2	—	—	P	82	Ford	81	72	Vidar Paulsen, Ula, 3280 Tjodalyng
29	å Silkepus		5.1	1.7	—	—	—	T	83	Evinr	83	5	Sverre Dreng Huseby, 3280 Tjodalyng
30	Anne Beth		7.2	2.1	—	—	—	T	67	Sleipn	65	6	Tor Bergene, Johan Ohlsonsgt, 3290 Stavern
31	kr Irene	*	14.7	4.8	—	24	—	T	55	GM	87	246	Terje Bernhardsen, Ula, 3280 Tjodalyng
32	Apollo		7.5	2.5	—	—	—	T	52	Marna	65	16	Arne R. Jacobsen, Lia 18, 3266 Nevlunghamn
33	kr Ballaklava III		7.5	2.8	—	—	—	P	85	Bolind	70	53	Fred Johansen, Arøya, 3265 Helgeroa
34	Lillegutt		7.5	2.3	—	—	—	T	52	Marna	60	8	Albert Johansen, 3265 Helgeroa
35	å Lisbeth		5.4	2.0	—	—	—	P	83	Johns	83	25	Terje Bernhardsen, Ula, 3280 Tjodalyng
36	kr Fristad	*	12.5	4.4	—	18	—	T	64	Volvo	79	130	Ragnar Kristensen, Fristad, 3280 Tjodalyng
37	Napeskjær		8.4	2.5	—	—	—	T	58	Sabb	64	16	Ivar Kristensen, Holtet, 3266 Nevlunghamn
39	Arne		7.0	2.1	—	—	—	T	51	Marna	51	6	Gunnar Jacobsen, 3266 Nevlunghamn
40	Rusken	*	6.7	2.2	1.1	—	—	P	80	Lister	82	20	Helge Johansen P/R, Arøya, 3265 Helgeroa
41	å Ingrid		5.3	1.7	—	—	—	P	81	Yamaha	81	9	Leif Thorstein, 3266 Nevlunghamn



## V-L Larvik

Farkostens nummer, type og navn	Meter			Tonn		Matr.	Bygge- år	Motor			Eierens (den korresponderende reder) navn og postadresse
	Lengde	Bredde	Dybde	I	II			Merke	Byggeår	H.K.	
42 kr Balder	7.1	2.5	—	—	—	P	83	Sabb	83	10	Per Stokkeskog, Jordet, 3250 Larvik
43 kr Sandvind	* 14.4	4.9	—	25	—	F	76	GM	75	246	Halvard Dreng P/R, Huseby, 3280 Tjodalving
44 kr Camilla	* 16.0	5.0	2.1	26	—	T	53	Leyl	78	190	Trygve Jacobsen, 3266 Nevlunghamn
45 å Vika I	5.5	2.1	—	—	—	P	86	Yamaha	86	20	Bent Johansen, Kjerringvik, 3280 Tjodalving
46 Anne Marie	6.9	2.3	—	—	—	T	60	Sabb	60	10	Gunnar Jensen, 3266 Nevlunghamn
47 Ingerid II	6.9	2.3	—	—	—	T	70	Sabb	76	10	Sverre Dreng Huseby, 3280 Tjodalving
48 kr Morill	* 14.2	4.5	—	22	—	T	61	Merc	74	250	Oddbjørn Huseby, Irisvn 4, 3200 Sandefjord
49 kr Polarlys	* 14.5	4.3	1.6	18	—	T	46	Volvo	72	210	Robert Pettersen, Agnesveien 9, 3290 Stavern
50 kr Vassholm	* 31.7	6.9	3.4	165	217	S	51	Alpha	71	550	P.Furuheim & Ø.Jensen P/R, Herfjellstein, 3280 Tjodalving
51 kr Goya	* 12.5	4.2	—	18	—	T	63	GM	87	180	Albert Johansen P/R, 3265 Helgeroa
53 kr Pluggen	7.0	2.4	—	—	—	P	86	Sabb	79	22	Oddvar Ring, 3280 Tjodalving
54 Morild	6.9	2.2	—	—	—	T	69	Sabb	68	8	Åvald Johansen, Arøya, 3265 Helgeroa
55 kr Liv	6.9	2.2	—	—	—	T	60	Sabb	69	10	Henry Nilsen, Mellomhagen 11, 3260 Østre Halsen
56 kr Manta	* 9.8	3.5	—	—	—	P	82	Leyl	81	63	Morten Kruse, Stensnes, 3260 Østre Halsen
57 kr Sjøgutt	6.9	2.3	—	—	—	T	74	Sabb	74	18	Bernt Johannessen, Kjerringvik, 3280 Tjodalving
58 å Otto	5.8	2.3	—	—	—	P	86	Evinr	81	50	Ragnar Kristensen, Fristad, 3280 Tjodalving
59 Lea	7.5	2.5	—	—	—	T	76	Sabb	76	10	Viktor Beckmann, Rekkevik, 3250 Larvik
60 kr Havleik	* 13.3	4.7	—	19	—	T	68	Volvo	81	220	Ronny Søgård, 3266 Nevlunghamn
61 Sleipner	7.8	2.5	—	—	—	T	55	Sabb	55	5	Leif Thorstein, 3266 Nevlunghamn
64 Beth	6.9	2.3	—	—	—	T	50	Sleipn	—	5	Gunv. Lyng, 3280 Tjodalving
65 Paulus	6.7	2.1	—	—	—	T	51	Sabb	74	10	Ronny Søgård, 3266 Nevlunghamn
66 Bris	8.1	2.6	—	—	—	T	56	Marna	63	16	Anders Johansen, 3265 Helgeroa
69 å Svanen	4.8	1.4	—	—	—	T	59	Motor	69	4	Einar Lyng, 3280 Tjodalving
70 kr Carine	8.1	2.6	—	—	—	P	79	GM	78	50	Bjørn Næss, 3280 Tjodalving
71 Vassholm	* 13.9	5.0	2.1	24	—	S	85	Volvo	74	195	Per Furuheim, Herfjellst.6, 3280 Tjodalving
73 å Trine	5.5	1.6	—	—	—	P	87	Evinr	86	20	Halvard Dreng, Huseby, 3280 Tjodalving
74 å PekaI	5.1	1.9	—	—	—	P	80	Yamaha	80	30	Kjell Arne Hovland, Huseby, 3280 Tjodalving
75 Anna	7.2	1.8	—	—	—	T	64	Sabb	76	10	Ole Andersen, 3260 Østre Halsen
78 Sjøfuglen	7.9	2.7	—	—	—	P	80	Sabb	82	68	Øyvind Jensen P/R, Ularøningen 10, 3280 Tjodalving
79 Kjell	6.9	2.2	—	—	—	T	38	Sleipn	32	4	Ivar Jacobsen, 3266 Nevlunghamn
92 Karoline	6.9	2.2	—	—	—	T	57	Marna	56	5	Einar Pedersen, Lyng, 3280 Tjodalving

## V-N Nøtterøy — tilsynsmann: Fadum, Gunnar \*\*, Havnekontoret, 3100 Tønsberg

1 Årøund	* 14.2	4.7	2.3	24	—	T	86	Volvo	86	238	Olaf Thon, Nestvik, 3135 Torød
2 å Alvilde	7.8	2.5	—	—	—	T	72	Sabb	—	22	Einar T.Andersen P/R, 3135 Torød
3 Havskaar	* 7.7	2.7	.9	—	—	P	84	Sabb	84	26	Leif M.Eriksen, Solåsvn 5, 3135 Torød
5 Droll	7.4	2.4	—	—	—	T	65	Sabb	65	18	Ole B.Nielsen P/R, 3142 Vestskogen
7 Vestervåg	8.5	3.2	—	—	—	P	81	MWM	81	102	Per Louis Bjelke, 3144 Veierland
10 å Bajar	* 9.6	3.3	—	—	—	T	68	Merc	73	40	Leif Ellingsen, Lysheim, 3143 Kjøpmannskjær
12 å Sonja	8.1	2.8	—	—	—	T	64	Sabb	77	22	O.A.Ellingsen, 3143 Kjøpmannskjær
14 Sandøy	* 7.1	2.6	—	—	—	P	81	Sabb	81	30	Ø.Sandsland, Årøynv.36., 3135 Torød
15 kr Safir	* 11.7	3.4	—	10	—	T	47	Bedf	77	130	Gunvor Hansen P/R, Haukemyravn 1, 3135 Torød
19 kr Vårilv	* 11.1	3.6	—	12	—	T	60	GM	65	85	Leif Ellingsen, 3143 Kjøpmannskjær
22 Flo	* 10.5	4.2	—	14	—	P	80	Cumm	89	152	Knut Semb Johansen P/R, Eikevn 12 Teie, 3100 Tønsberg
23 å Lise	7.5	2.5	—	—	—	T	68	Sabb	68	8	Odd Thore Nielsen, 3140 Borgheim
39 å Gunda	8.1	2.7	—	—	—	T	76	Sabb	76	22	Birger Engø, 3135 Torød
47 å Ingeborg	6.9	2.2	—	—	—	T	51	Sabb	53	5	Reidar Johansen, 3135 Torød
51 å Donken	7.5	2.5	—	—	—	T	65	Sabb	65	6	Knut Henning Simonsen, 3133 Duken
66 s Astor I	* 13.1	4.5	—	19	—	T	59	GM	79	120	Finn Johnsen P/R, Strandåsvn 5, 3135 Torød
67 å Marthe	6.2	2.0	—	—	—	T	39	Ford	39	6	Jan H.Hansen, 3135 Torød
72 å Jøssingen	8.7	2.8	—	—	—	T	57	Marna	52	16	Aksel Nesteng, Knarberg, 3133 Duken
78 k Børja	* 9.0	2.7	—	—	—	T	65	Perkin	77	35	Svein Einar Johansen, 3135 Torød
83 å Anna	6.9	2.0	—	—	—	T	52	Sleipn	67	4	Nils H.Henriksen, 3135 Torød
88 å Terna	8.1	1.5	—	—	—	T	77	Perkin	70	35	Helge Røssnes, Bjerkhaugv.3, 3133 Duken

## V-S Sandefjord — tilsynsmann: Andersen, Jan R., Buerslia 40, 3200 Sandefjord

3 å Gun	7.0	2.4	—	—	—	P	73	Sabb	73	10	Finn Larsen, Buer, 3200 Sandefjord
5 kr Torlaug	* 15.2	4.8	—	26	—	T	49	GM	75	242	Karl H. Karlson, Rødsvn 14, 3200 Sandefjord

# Vestfold

## V-S Sandefjord

Farkostens nummer, type og navn	Meter			Tonn Matr.		Bygge- år	Motor			Eierens (den korresponderende reder) navn og postadresse	
	Lengde	Bredde	Dybde	I	II		Merke	Byggeår	H.K.		
7 å Anne-Birgitte	7.3	2.6	—	—	—	P	76	Perkin	76	49	K.E.Lundorff, Hystad, 3200 Sandefjord
8 kr Vågen	* 8.6	3.2	—	—	—	T	80	Sabb	82	30	Johan A. Christiansen, Langeby, 3200 Sandefjord
9 Orregutt	* 14.5	4.5	—	22	—	F	73	GM	73	185	J.r.Andersen, Buerlia 40, 3200 Sandefjord
10 å Kazan	5.3	2.1	—	—	—	P	79	Marin	79	40	Y.Oskarsen, Loftørøvn.18, 3200 Sandefjord
15 å Skårungen	6.0	2.2	—	—	—	P	80	Sabb	80	10	I.Christensen, Stiger, 3200 Sandefjord
20 å Kija	7.3	2.5	—	—	—	T	76	Sabb	75	22	J.r.Andersen, E.Jarlsvei 6, 3200 Sandefjord
25 kr Kiro 2	* 8.1	3.1	—	—	—	T	85	Sabb	83	18	Roar Cato Haugen, Trudvangv. 1, 3200 Sandefjord
35 kr Havduen	* 10.2	3.5	—	—	—	T	79	Leyl	73	95	Morten Mathisen, Buer, 3200 Sandefjord

### V-SD Sande — tilsynsmann: Fung.H.Fogd Asbjørnsen \*\*\*, Havnekontoret, 3080 Holmestrand

1 kr Cathrine	7.3	2.5	—	—	—	P	86	Yanmar	86	55	Bjørn Sandnes, Sivlesv.6, 3060 Svelvik
2 s Havmann	* 11.4	4.3	—	13	—	T	21	Rapp	64	40	Arne Edvardsen, Bjerkøya, 3070 Sande Vestfold
4 kr Cap-Elida	10.5	3.8	—	—	—	P	86	Ford	86	128	Karin Iversen P/R, 3070 Sande Vestfold
6 s Liv	* 14.6	5.1	—	23	—	T	36	Volvo	77	210	Harald Schrøder, Bjerkøya, 3070 Sande Vestfold
7 å Eli	7.0	1.9	—	—	—	T	62	Sleipn	62	5	Jens Edvardsen, Bjerkøya, 3070 Sande Vestfold
8 å Truls	6.5	2.4	—	—	—	P	80	Sabb	80	18	Leif Edvardsen, Bjerkøya, 3070 Sande Vestfold
9 s Elly	* 11.7	4.4	—	15	—	T	31	Volvo	64	57	Henry Halvorsen, Bjerkøya, 3070 Sande Vestfold
13 å Holmen	* 9.1	3.1	—	—	—	T	75	Sabb	77	80	Oddvar Harstad, 3070 Sande Vestfold
14 Helinka	7.8	2.6	—	—	—	P	81	Yanmar	81	33	Bjørn Mathisen, 3070 Sande Vestfold
15 å Sverre	4.7	1.5	—	—	—	T	—	Yamaha	79	5	Georg Mathisen, 3070 Sande Vestfold
17 å Kari	7.2	2.2	—	—	—	T	47	Marna	47	5	Harald Hansen, Selvik, 3070 Sande Vestfold

### V-SK Stokke — tilsynsmann: Fadum, Gunnar \*\*\*, Havnekontoret, 3100 Tønsberg

1 å Tinogutt	* 9.4	3.5	—	—	—	T	79	Ford	79	68	Alf Olsen, Søndre Råstad, 3136 Melsomvik
3 kr Fiskerjenten	8.6	3.1	—	—	—	P	80	Perkin	80	47	Christian Henriksen, 3160 Stokke

### V-T Tønsberg — tilsynsmann: Fadum, Gunnar \*, Havnekontoret, 3100 Tønsberg

1 Stormfuglen	9.1	3.1	—	5	—	P	78	Volvo	64	100	Tore Austad, Erlevn 1, 3100 Tønsberg
2 Bastøgutten	* 8.2	2.7	1.6	—	—	P	77	Leyl	77	115	Ivar Pedersen, Markebo, Slagen, 3155 Åsgårdsstrand
3 kr Havdønn	* 13.4	5.0	—	23	—	T	50	GM	75	246	Sverre Johansen, Kirkegt 2, 3132 Husøysund
6 å May	3.7	1.8	—	—	—	P	61	Johns	76	5	Arnt G. Andresen, Skallvoldvn 13, 3150 Tolvsrød
8 Anette	7.7	2.7	—	5	—	P	74	Ford	74	68	Frode Dahl, Husvikvn 94, 3100 Tønsberg
33 å Snøg	4.5	1.5	—	—	—	T	47	Johns	67	5	B. Rydning, N. Nes, 3100 Tønsberg

### V-TM Tjøme — tilsynsmann: Norveel, John, Hulebakk, 3145 Tjøme

1 Tristein	* 10.6	4.2	1.4	—	—	P	89	Nogva	89	152	Carl P. Sparvoll, Havnavn 3, 3145 Tjøme
2 kr Pingvin	9.7	3.4	—	12	—	P	87	Cumm	86	76	Alf Karlsen, Grepan, 3145 Tjøme
6 å Måken	5.0	1.7	—	—	—	P	85	Evinr	85	15	Knut Wilhelmsen, Mågere, 3145 Tjøme
7 kr Oskjær	* 10.5	3.8	1.8	16	—	P	86	Scania	86	182	Einar Dokken, Grepan, 3145 Tjøme
9 å Anne	7.2	2.2	—	—	—	T	71	Sabb	79	18	John Torkilsen, Sundene, 3145 Tjøme
11 å Oteren	8.4	2.8	—	—	—	T	69	Marna	69	24	Harry Gjertsen, 3145 Tjøme
14 kr Grepan Junior	* 12.6	4.4	—	17	—	T	82	Volvo	82	155	Lars Karlsen, Grepan, 3145 Tjøme
15 Mir	9.4	10.0	—	8	—	T	87	Marna	87	42	Frode Kristiansen, Grimestad, 3145 Tjøme
17 å Per	5.7	2.1	—	—	—	P	84	Marna	57	24	Geir Dokken, Grepan, 3145 Tjøme
21 kr Fred Aksel Jr	* 9.8	3.0	1.1	8	—	P	75	Sabb	87	85	Frank Josefsen, Glenne, 3145 Tjøme
22 kr Havsulen	* 9.9	3.1	—	—	—	T	80	Gardn	64	70	Harry Gjertsen, 3145 Tjøme
24 kr Skarven	* 9.6	3.2	—	—	—	T	76	Leyl	86	125	John Norveel, Hulebak., 3145 Tjøme
26 å Måken	8.1	2.8	—	—	—	T	65	BMC	66	37	Kåre Karlsen, 3145 Tjøme
52 å Piraten	5.7	1.8	—	—	—	T	56	Sleipn	56	5	Knut Rødnes, 3145 Tjøme

### V-V Våle — tilsynsmann: Fung.H.Fogd Asbjørnsen \*\*, Havnekontoret, 3080 Holmestrand

BD-D Drammen

Farkostens nummer, type og navn	Meter			Tonn		Matr. I	Bygge- år	Motor		Eierens (den korresponderende reder) navn og postadresse
	Lengde	Bredde	Dybde	II	Merke			Byggeår	H.K.	

Buskerud

BD-D Drammen — tilsynsmann: Asbjørnsen, Kåre, Havnekontoret, 3080 Holmestrand

BD-H Hurum — tilsynsmann: Røyert, Gustav, V.Strandvei 29, 3482 Tofte

1 kr	Kilengutten	* 8.9	3.0	—	6	—	T	69	Perkin	80	70	Runar Larsen, 3484 Holmsbu
2 kr	Mona	* 14.1	4.9	—	24	—	T	37	Skand	70	200	Arve O.Mjelde P/R, Syrinvn 16, 3482 Tofte
3 å	Kari	5.9	1.5	—	—	—	T	70	Sleipn	59	5	Kristian Martinsen, 3484 Holmsbu
4	Karo	7.3	2.0	—	—	—	P	75	Volvo	—	25	Roald Granum, 3480 Filtvet
5 å	Flaks 2	* 7.6	2.6	—	—	—	P	76	Yanmar	79	33	S.Sjøstrand, Storsand, 3475 Sætre
6 å	Frode	4.7	1.5	—	—	—	P	70	Mercur	70	6	Willy Roger Torp, 3480 Filtvet
7 å	Eli	7.2	1.8	—	—	—	T	—	Sleipn	—	8	S.Evensen, Storsand, 3475 Sætre
11 kr	Sjarken	8.4	2.8	—	—	—	P	82	Perkin	82	49	Odne Helland Hansen, 3480 Filtvet
16 å	Sabben	7.2	2.2	—	—	—	T	47	Sabb	73	14	Anton Odden, 3484 Holmsbu
21 å	Terna	6.9	1.8	—	—	—	T	71	FM	72	8	Eugen Johansen, 3484 Holmsbu
25 kr	Lom	* 12.7	4.8	—	20	—	T	62	GM	67	150	Willy Roger Torp, 3480 Filtvet
28 å	Tor	6.7	1.8	—	—	—	T	60	Marna	60	8	Olav Hansen, 3484 Holmsbu
38 å	Flaks	7.8	2.5	—	—	—	T	41	Sleipn	75	12	H.Edvardsen, Storsand, 3475 Sætre
49 s	Ragnhild 2	* 11.7	4.6	—	15	—	T	19	GM	—	105	Bj.Granum, 3480 Filtvet

BD-R Røyken — tilsynsmann: Grundvik, Per, 3478 Nærnes

1 kr	Samson	* 12.5	4.6	—	19	—	T	54	Deutz	69	100	Per Grundvig, Grundvignv 4, 3478 Nærnes
2 kr	Brustein	* 14.3	4.9	—	23	—	T	48	Scania	83	343	Odd Arne Grundvig, 3478 Nærnes
7 g	Alken 2	8.5	2.5	—	—	—	S	—	Ford	78	68	Helge Hansen, 3477 Båttø
8 å	Karin	4.3	1.5	—	—	—	P	70	Volvo	—	35	Alf Per Walberg, 3474 Åros
9 å	Berit	4.7	1.5	—	—	—	P	77	Suzuki	—	10	Vidar Kaspersen, 3477 Båttø
10 kr	Lilløy	* 9.3	3.4	—	9	—	T	80	Perkin	80	95	Arve Arnesen, 3477 Båttø
11	Skarven	7.0	2.6	—	—	—	P	88	Tobias	88	85	Helge Hansen, 3477 Båttø
21 kr	Silla	* 13.3	4.2	—	22	—	T	49	Wichm	49	50	Oscar Svendsen P/R, 3478 Nærnes

## Oslo

## 0-0 Oslo

Farkostens nummer, type og navn	Meter			Tonn		Matr.	Bygge- år	Motor		Eierens (den korresponderende reder) navn og postadresse
	Lengde	Bredde	Dybde	I	II			Merke	Byggeår	

## Oslo

0-0 Oslo — tilsynsmann: Bjørnbæk, Kari, U.Dir. \*, Boks 8118 Dep., 32 Oslo 1

1	Knausen	7.8	2.6	—	—	—	P	87	Perkin	74	35	Jan Johannesen, Flaenvn 10, 953 Oslo 9
2	å Turid	* 9.0	3.1	.6	—	—	T	82	Perkin	81	38	Tore Jansen, Kleiva 16 B, 1088 Oslo 10
3	Fjordgutt	* 13.1	3.8	—	16	—	T	43	Kelvin	78	140	Harald Kristoffersen, Ulvøya, 139 Oslo 1
4	Catfish	10.2	3.3	—	—	—	S	85	Ford	85	127	Trond E.Kiil, Fluesnapperen 18, 3700 Skien
5	Sterna	7.8	2.6	—	2	—	P	87	Yanmar	87	33	Ove Kjell Larsen, Post.rest., 101 Oslo 1
6	Bjørnar	* 9.4	3.0	—	7	—	P	73	Perkin	73	95	Torbjørn Grødahl, Kr.Bognerudsv 31, 956 Oslo 9
7	Aquila Junior	10.6	4.1	—	—	—	P	84	Volvo	84	156	Lennart Egemark, Bjerkebakken 65d, 756 Oslo 7
9	kr Hanne	* 13.2	4.4	—	21	—	T	62	Deutz	76	130	Nils Petter Kristoffersen, Texnestop, 1521 Sperrebotn
15	s Eli II	* 10.4	3.1	—	8	—	T	28	Ford	76	100	Fred O.Iversen, Toftesgt.14, 556 Oslo 5
19	å Katinka	7.5	2.8	—	—	—	T	—	BMC	—	38	Mathias Standal, Krokliv.65, 584 Oslo 5
23	å Vi	6.1	2.3	—	—	—	P	80	Volvo	83	8	Sigurd J. Strand, Schøningsgt.14, 362 Oslo 3
25	å Lise	7.2	2.0	—	—	—	T	38	Sleipn	38	3	K. Hedlund, Sognsvn.63b, 851 Oslo 8

## A-AS Asker

Farkostens nummer, type og navn	Meter			Tonn		Matr.	Bygge- år	Motor			Eierens (den korresponderende reder) navn og postadresse
	Lengde	Bredde	Dybde	I	II			Merke	Byggeår	H.K.	

## Akershus

## A-AS Asker — tilsynsmann: Johansen, Olaf, Krillåsvn 33, 1392 Vettre

2 kr	Sjøblomsten	10.3	3.7	—	—	—	T	60	Man	42	80	Egil Bækvold P/R, Arnestadvn 7, 1390 Vollen
5 å	Støa	7.2	1.8	—	—	—	T	60	Marna	75	11	Arne Olsen, 1392 Vettre
6 k	Trulte	* 10.3	4.0	—	3	—	T	51	Marna	64	48	Håkon O.Hilton, Konglungen, 1392 Vettre
10 å	Mona	5.3	1.2	—	—	—	T	—	Cresc	—	4	Svein Johansen, Konglungen, 1370 Asker
11 s	Heilo	* 13.0	4.4	—	—	—	T	49	Scania	76	150	O.Johansen, Krillåsv.33, 1392 Vettre
35 kr	Gunnar	9.4	3.4	—	—	—	T	45	Perkin	60	58	Leif Hellerud, Konglungv.35, 1392 Vettre

## A-B Bærum — tilsynsmann: Olsen, Hans Petter, Gråndalen 4, 1335 Snarøya

1 kr	Pelikan-Syd	10.0	3.8	—	—	—	T	79	Leyl	79	113	Einar Sundet, Juterudøsen 19b, 1212 Slependsen
7	Feieskjær	* 8.0	3.0	—	—	—	P	82	Ford	78	72	Hans Petter Olsen, Gråndalen 4, 1335 Snarøya
14 å	Sylvia	6.9	2.2	—	—	—	T	60	FM	60	6	Anita Normann, Månevn.30, 1300 Sandvika

## A-F Frogn — tilsynsmann: Aaslund, John, Knardalstrand, 1460 Spro

1 kr	Freden	9.1	3.3	—	—	—	T	53	Rapp	50	17	John E. Aaslund, Knardalstrand, 1464 Fagerstrand
2	Ivar	7.3	2.4	—	—	—	T	57	Sabb	75	8	Ragnvald Andresen, Jerpfareret 12c, 1440 Drøbak
7 å	Signe Marie	6.2	2.5	—	—	—	P	79	Sabb	79	18	Dagfinn Andresen, Spro, 1464 Fagerstrand
8 å	Liv	5.2	1.6	—	—	—	P	81	Yamaha	80	25	S.Augensen, Kristiansv.20, 1404 Siggerud
9 kr	Ternen	* 12.5	4.3	—	16	—	T	46	GM	68	183	A.Aaslund, Belsjø Terrasse, 1440 Drøbak
10 å	Øyvind	7.8	2.7	—	—	—	T	63	Sabb	63	16	Hans V.Bratlie, 1400 Ski
12 kr	Havbris	8.6	2.6	—	—	—	T	59	Perkin	82	62	Willy Bratli, Brevik, 1464 Fagerstrand
16 kr	Arthur	* 13.2	4.5	—	24	—	T	45	GM	71	242	John Aaslund, Knardalstrand, 1464 Fagerstrand
20 kr	Toryng	* 13.4	4.5	—	19	—	T	72	Yanmar	81	165	Yngve Nicolaisen P/R, Elleveien 4d, 1440 Drøbak

## A-N Nesodden — tilsynsmann: Kristensen, Øivind, Lagveien,, 1450 Nesoddtangen

3 kr	Rune	* 8.1	2.4	—	—	—	P	81	Arona	80	36	Nils Rong, Linneaven 13d, 1450 Nesoddtangen
------	------	-------	-----	---	---	---	---	----	-------	----	----	---

## A-O Oppegård — tilsynsmann: Bjørbæk, Kari, U.Dir., Boks 8118 Dep., 32 Oslo 1

3 s	Ringskjær	* 11.3	4.2	—	14	—	T	53	Calles	61	50	E.Kristiansen P/R, Svartskogvn 18, 1420 Svartskog
-----	-----------	--------	-----	---	----	---	---	----	--------	----	----	---

## A-V Vestby — tilsynsmann: Syvertsen, Finn \*, Pavillionen 19, 1500 Moss

2 kr	Sooningen	* 14.5	5.1	—	24	—	T	59	Scania	87	291	Arne Johansen P/R, Boks 35, 1555 Son
5	Aron	7.8	2.6	—	2	—	P	88	Yanmar	88	44	Carl A.Christiansen, Fjellvang, 1555 Son
8	Sonbas	* 7.2	2.6	—	—	—	P	81	Sabb	81	42	Gunne W.Otgard, Sagbruksvn 50, 1555 Son
16 å	Dokka	5.0	1.4	—	—	—	T	18	Evinr	74	6	John R.Olsen, 1555 Son

# Østfold

## Ø-B0 Borge

Farkostens nummer, type og navn	Meter			Tonn		Matr.	Bygge- år	Motor		Eierens (den korresponderende reder) navn og postadresse
	Lengde	Bredde	Dybde	I	II			Merke	Byggeår	

# Østfold

**Ø-B0 Borge** — tilsynsmann: F.sekr. Svein Antonsen \*\*\*, Boks 1543 Glambo, 1601 Fredrikstad

3	å	Amigo Jr.	4.5	1.8	—	—	—	P	79	Honda	85	10	Jan Th.Martinsen, Torpebergvn 16, 1652 Torp
6	å	Åse	6.2	1.8	—	—	—	T	62	Perkin	62	6	A.Mjørnern, Torsø, 1600 Fredrikstad
7		Helen	* 9.0	3.2	—	—	—	P	82	Perkin	82	62	Per Ivar Mathisen, Haldenvn.64, 1650 Sellebakk
9	kr	Amigo	* 8.3	2.9	.9	—	—	T	71	Sabb	71	20	Jan T.Martinsen, Torpebergv.16, 1652 Torp
10		Torpen	* 9.0	3.4	.9	6	—	P	85	Ford	82	117	Jan T.Martinsen, Torpebergv.16, 1652 Torp

**Ø-F Fredrikstad** — tilsynsmann: F.sekr. Svein Antonsen \*\*, Boks 1543 Glambo, 1601 Fredrikstad

1		Knerten	6.9	2.2	—	—	—	P	77	Yanmar	79	22	Einar Larsen, Losgt.40, 1600 Fredrikstad
3		Teddy	* 8.6	2.7	—	7	—	P	77	Sabb	77	30	Per Arne Johansen, Gudebergalle 1, 1600 Fredrikstad
4		Buster	* 8.6	2.7	—	7	—	P	78	Ford	78	72	Arne Olav Jensen, Ilavn.34, 1600 Fredrikstad
5	s	Emanuel	10.2	3.9	—	12	—	T	36	Perkin	72	100	E.Larsen, Losgt. 40, 1600 Fredrikstad
6	å	Randi	5.3	1.7	—	—	—	P	—	Yamaha	81	8	J.Gundrosen, Bryggerivn.36, 1600 Fredrikstad
7		Anco	* 8.0	3.0	—	—	—	P	83	Man	72	120	P.K. Knudsen, Øredalsvn 37, 1600 Fredrikstad
8		Helle	6.7	2.4	—	—	—	T	70	Perkin	70	96	Wolfgang Biester, Røkkollvn 18c, 1600 Fredrikstad
9		Flaks	7.2	2.4	—	—	—	P	79	Perkin	74	36	Erik Brattvang, Torpedalsv 15, 1600 Fredrikstad

**Ø-H Hvaler** — tilsynsmann: Johannessen, H.E.W., Hvaler Sparebank, 1680 Skjærhallen

1	kr	Asmalø	* 18.4	5.9	—	49	—	T	78	Kelvin	77	400	Leif E.Jensen, Viker Havn, 1674 Vesterøy
3	å	Knut	8.5	2.7	—	—	—	T	54	Marna	60	24	Jens Aleksandersen, Utgård, 1674 Vesterøy
7	å	Eva	6.9	1.8	—	—	—	T	65	FM	65	6	Thorvald Akselsen, Viker, Asmaløy, 1674 Vesterøy
8	kr	Veslegunn	* 14.7	4.7	1.6	—	—	T	85	Volvo	76	203	Arne Sissener, Vauer, 1674 Vesterøy
9		Tenholmskjær	* 14.9	5.3	—	24	—	T	84	Gardn	83	190	Jan Gunnarsen P/R, Asmaløy, 1674 Vesterøy
11	s	Bjørn	* 11.4	4.1	—	13	—	T	46	Scania	72	120	Olav Aleksandersen P/R, 1674 Vesterøy
12	å	Ternen	6.5	2.0	—	—	—	T	30	Færd	30	4	Erling Johansen, 1692 Nedgården
13	å	Bjørg	5.3	1.7	—	—	—	T	71	Chrysl	72	6	Odd Nilsen, Utgård, 1674 Vesterøy
15	kr	Borgen	* 7.7	2.6	—	4	—	P	78	Volvo	78	65	John-Harald Haraldsen, 1674 Vesterøy
17		Vesla	6.6	2.0	—	—	—	T	54	Sleipn	54	4	Finn Rønning, 1680 Skjærhallen
18	å	Marry	9.1	2.8	—	—	—	T	73	Lister	72	25	Trygve Johannesen, Papperhavn, 1674 Vesterøy
19	å	Glenn	* 10.1	3.4	—	—	—	T	62	Ford	81	68	Ragnar Torgersen P/R, 1674 Vesterøy
20	å	Lotte	7.8	2.7	—	—	—	T	59	Sleipn	59	8	Søren Arnesen, 1674 Vesterøy
21	å	Star	8.7	2.8	—	—	—	T	46	Merc	84	36	Oddvar Karlsen, Utgård, 1674 Vesterøy
22	kr	Stangholm	* 13.9	4.7	2.2	23	—	T	67	Scania	67	200	Leif Erik Holter P/R, Utgårdskilen, 1674 Vesterøy
23	å	Terna	8.4	2.5	—	—	—	T	53	Færd	53	7	Rud Olsen, 1674 Vesterøy
24	å	Verven	6.5	2.2	—	—	—	T	74	FM	57	3	Jan Appelgren P/R, 1674 Vesterøy
25	å	Guri	7.5	2.5	—	—	—	T	61	Sleipn	61	8	Torbjørn Bertelsen, 1674 Vesterøy
26		Star II	8.2	2.4	—	—	—	P	83	BMC	83	63	Egil Dahlberg, Spjærøy, 1674 Vesterøy
27	å	Vega	8.7	2.8	—	—	—	T	43	Sleipn	43	7	Rolf Emanuelson, 1690 Herføl
28	kr	Line	10.4	3.4	—	—	—	T	68	Ford	82	100	Einar Helgesen, Viker, 1674 Vesterøy
29	kr	Vesla	* 12.2	4.4	—	20	—	T	55	Dorman	69	143	Øyvind Johansen, Roa, 1674 Vesterøy
30	å	Hege	8.7	2.8	—	—	—	T	61	Perkin	74	65	John Grønnet, 1674 Vesterøy
34	å	Arken 2	4.7	1.5	—	—	—	T	65	Yamaha	80	4	Arne Olsen, Papper, 1674 Vesterøy
35	kr	Aron	* 14.0	4.4	1.5	17	—	T	61	Rapp	42	29	Roy Johnsen, Papperhavn, 1674 Vesterøy
36	å	Granada	* 8.0	2.7	—	—	—	P	75	Merc	77	60	Ivar Martinsen P/R, 1674 Vesterøy
37	å	Gulli	8.4	2.7	—	—	—	T	57	Ford	71	35	Tormod Helgesen, Rute 210, 1674 Vesterøy
39		Luro	* 9.9	3.5	1.6	—	—	T	82	Sabb	82	100	Vidar Nilsen, Utgård, 1674 Vesterøy
40	å	Lill	4.3	1.7	—	—	—	P	78	Yamaha	80	9	Bjarne Iversen, Hvalstrand, 1674 Vesterøy
41	kr	Sjøprins	* 14.4	4.7	—	24	—	T	42	Volvo	86	300	Sigurd Helgesen P/R, Papper, 1674 Vesterøy
42	kr	Hvalsundingen	* 13.6	4.6	—	21	—	T	62	Scania	86	256	Jan Aril Nilsen P/R, Hvalbo, Vanevn, 1674 Vesterøy
43	kr	Ruggen	8.1	2.2	—	—	—	T	63	Marna	60	24	Erling Andersen, 1674 Vesterøy

## Ø-H Hvaler

Farkostens nummer, type og navn	Meter			Tonn		Matr.	Bygge- år	Motor			Eierens (den korresponderende reder) navn og postadresse
	Lengde	Bredde	Dybde	I	II			Merke	Byggeår	H.K.	
45 å Punktum	9.1	3.0	—	—	—	T	60	Perkin	69	81	Knut Kolbeinsen, Husa, 1674 Vesterøy
48 kr Tennskjær	* 14.9	4.7	1.8	20	—	T	64	Volvo	82	206	Helge Jørgensen P/R, Papper, 1674 Vesterøy
50 å Freidig	7.2	2.2	—	—	—	T	26	Sleipn	—	7	G.Akselsen, 1680 Skjærhallen
51 å Inge	7.2	1.8	—	—	—	T	55	FM	70	9	Espen Borgen, Asmaløy, 1674 Vesterøy
54 å Strannjenta	5.1	1.8	—	—	—	T	79	Johns	79	10	Olaf Strann, Utgård, 1674 Vesterøy
56 kr Ruggen	9.1	3.1	—	—	—	T	81	Sabb	80	30	Øivind Helgesen, 1674 Vesterøy
57 å Pram	4.3	1.2	—	—	—	T	46	Johns	69	4	Olaf Østgård, Spjørø, 1674 Vesterøy
58 å Maiblomsten	9.1	2.8	—	—	—	T	61	Marna	61	24	Morten Johansen P/R, Haugerød, 1674 Vesterøy
61 kr Sidni	* 19.9	6.1	—	49	—	T	53	GM	77	365	Odd Karlsen, Utgård, 1674 Vesterøy
62 kr Skarven	8.3	2.3	—	—	—	T	64	Yanmar	79	33	Ola Melhus, Saltvik, 1680 Skjærhallen
63 å Sven	7.5	2.3	—	—	—	T	53	Sabb	75	10	Einar Kristiansen, Utgård, 1674 Vesterøy
64 kr Knubben	7.8	2.6	—	—	—	P	87	Yanmar	87	44	Reidar Hauge Pedersen, Hauge, 1674 Vesterøy
65 Gerd	6.3	2.4	—	—	—	P	87	Yanmar	87	34	Gunnar Kverndal, Singeløy, 1745 Skjeberg
69 å Samson 3	7.6	2.5	—	—	—	T	50	Sleipn	50	7	Tore Vikenheim, 1674 Vesterøy
70 Ponny	* 8.6	3.2	—	—	—	P	81	MWM	81	64	Roy Gunnarsen P/R, Stormmusfjellet, 1674 Vesterøy
71 å Inger	4.7	1.8	—	—	—	T	77	Honda	84	10	Johan Tisler, 1680 Skjærhallen
73 å Grethe	7.5	2.3	—	—	—	T	59	FM	59	6	Arvid O.Johansen, 1680 Skjærhallen
74 å Morild	7.5	2.7	—	—	—	T	76	Sabb	76	10	Arne Akselsen, Boks 2, 1680 Skjærhallen
75 å Sjøbjørn	9.1	3.1	—	—	—	T	69	Marna	69	42	Aleksander Barm, 1674 Vesterøy
76 kr Luna	* 14.5	4.8	2.0	24	—	T	64	Scania	80	234	Paul Ivar Johansen P/R, Papper, 1674 Vesterøy
78 å Bris	* 9.7	3.2	—	—	—	T	70	Perkin	83	81	Alf Jørgensen P/R, Papper, 1674 Vesterøy
81 k Venus	* 14.4	4.5	—	24	—	T	44	Cummin	86	240	Ragnar Hansen P/R, Utgård, 1674 Vesterøy
82 kr Bodil	9.8	3.2	—	—	—	T	54	Ford	68	108	Leif Harald Lien, Vikar, 1674 Vesterøy
83 å Brutus	5.2	1.5	—	—	—	P	78	Merced	87	36	Richard Johansen, Utgård, 1674 Vesterøy
84 s Sjøhåbet	* 12.8	4.6	—	21	—	T	39	GM	79	180	John H.Haraldsen P/R, Hauge, 1674 Vesterøy
85 Lederen	12.2	4.0	—	—	—	S	89	Nogva	88	210	Oskar F.Johansen, 1674 Vesterøy
86 Øyskjær	* 14.2	4.9	1.5	—	—	A	88	Scania	88	250	Leif Jørgensen, Papper, 1674 Vesterøy
88 å Raia	7.5	2.2	—	—	—	T	51	FM	51	7	Ole Utgård, Utgård, 1674 Vesterøy
90 å Else	7.8	2.5	—	—	—	T	70	Sleipn	62	10	Gunnar Akselsen, 1680 Skjærhallen
94 å Ladden	4.3	1.7	—	—	—	P	72	Mercur	71	7	Arne Vik, 1674 Vesterøy
95 kr Tormo	* 15.3	4.9	—	24	—	T	63	Scania	87	367	Helge O.Johansen P/R, Utgård, 1674 Vesterøy
96 Sandy	9.4	3.2	—	8	—	P	83	Isuzu	83	40	Jan-Arne Jensen, 1674 Vesterøy
97 å Rulle	8.1	2.5	—	—	—	T	67	Marna	52	8	Knut Kolbeinsen, Huser, 1674 Vesterøy
98 å Primula	4.7	1.6	—	—	—	T	69	Cresc	69	4	Joel O.Grønnet, Huser, 1674 Vesterøy
102 å Ellen	7.5	2.3	—	—	—	T	52	Sleipn	52	8	Paul Kristiansen, 1674 Vesterøy
103 å Tomten	8.4	2.8	—	—	—	T	71	Sabb	71	20	Peder Helgesen, Vikar, Asmaløy, 1674 Vesterøy
106 å Bella	4.7	1.7	—	—	—	P	82	Tohats	82	9	Gunnar Eriksen, Skjelsbo, 1674 Vesterøy
107 å Guri	7.9	2.4	—	—	—	T	53	Sleipn	53	10	Helge Helgesen P/R, 1674 Vesterøy
113 å Tøffe	6.5	2.0	—	—	—	T	73	FM	68	4	Pål Espen Thøgersen, 1674 Vesterøy
115 å Sputnik	5.0	2.0	—	—	—	P	83	Tohats	80	25	Sverre Abrahamsen P/R, Papper, 1674 Vesterøy
117 kr Ringvåg	* 13.8	4.5	—	19	—	T	56	Scania	87	296	Arnt Johansen, Papper, 1674 Vesterøy
118 å Santa Krus	7.2	2.5	—	—	—	T	72	Sabb	72	10	Helge Jensen, Rute 210, 1674 Vesterøy
119 å Per	5.6	1.8	—	—	—	T	62	Marna	63	—	Juel Magnussen, 1674 Vesterøy
120 å Lillegutt	7.9	2.5	—	—	—	T	50	Sabb	60	16	Freddy Pettersen, 1690 Herføl
121 å Lone	8.4	2.0	—	—	—	T	54	Sabb	70	22	Alf Kristiansen, 1674 Vesterøy
122 å Laila	7.9	2.4	—	—	—	T	50	Sleipn	47	7	Ludv.Johansen, Papper, 1674 Vesterøy
123 å Oskar	5.3	1.5	—	—	—	T	69	Johns	69	6	Hans Fjelle, 1674 Vesterøy
125 å Kari	5.3	1.6	—	—	—	T	65	Evinr	67	5	Leif R.Andersen, Utgårdskilen, 1674 Vesterøy
128 å Liv	5.3	1.2	—	—	—	T	62	Mercur	71	7	Helge Jensen, Vikar, Asmaløy, 1674 Vesterøy
132 å Elin	6.5	2.2	—	—	—	T	64	FM	72	6	H.Mathisen, 1680 Skjærhallen
139 å Martha	7.5	2.2	—	—	—	T	38	Færd	50	7	Sofus Johansen, 1692 Nedgården
143 kr Allholm	* 9.7	3.3	—	—	—	T	74	Marna	74	58	Ronald Jørgensen, Papper, 1674 Vesterøy
147 å Trude	5.3	1.8	—	—	—	T	75	Suzuki	81	9	Alf Arnesen, Rød, 1674 Vesterøy
156 å Brit	8.5	2.8	—	—	—	T	51	Bk	51	10	Alf Hansen, 1680 Skjærhallen
162 å Monja	8.8	2.8	—	—	—	P	83	Perkin	83	81	Rolf Jensen, Skjelsbo, 1674 Vesterøy
167 å Tom	9.1	2.8	—	—	—	T	50	Bk	50	10	Guttorm Martinsen, 1674 Vesterøy
168 å Anna	8.1	2.7	—	—	—	P	79	Sabb	79	30	Odd Y.Askeli, 1674 Vesterøy
172 s Pil	* 10.7	3.9	1.7	10	—	T	22	Rapp	22	15	Erling Andersen P/R, 1674 Vesterøy
193 å Edle	7.5	2.1	—	—	—	T	39	Sleipn	39	5	Edgar Johansen, 1680 Skjærhallen
199 kr Nøkkerosa	* 16.2	5.3	—	38	—	T	54	Caterp	65	245	Rolf Jensen, Skjelsbo, 1674 Vesterøy
204 Anny	7.7	2.4	—	—	—	P	87	Yanmar	87	66	Arne Nilsen, Papper, 1674 Vesterøy
213 å Gåsungen	* 9.8	3.3	.7	—	—	T	82	Ford	81	68	Pål E.Thøgersen, Spjørø, 1674 Vesterøy

# Østfold

## Ø-H Hvaler

Farkostens nummer, type og navn	Meter			Tonn Matr.		Bygge- år	Motor			Eierens (den korresponderende reder) navn og postadresse	
	Lengde	Bredde	Dybde	I	II		Merké	Byggeår	H.K.		
214 kr Silvana	* 14.3	5.1	—	24	—	T	55	Scania	82	350	Kjell Oddvar Karlsen P/R, Utgårdskilen, 1674 Vesterøy
215 å Randi	* 8.1	2.5	.8	—	—	T	78	Sabb	60	16	Sverre Kristiansen, 1674 Vesterøy
226 å Andy Capp	6.2	2.1	—	—	—	T	59	Sabb	59	10	Einar Haraldsen, 1674 Vesterøy
227 s Vildrosa	* 14.5	4.9	—	24	—	T	39	Scania	86	290	John M. Johansen, Papper, 1674 Vesterøy
235 kr Topsy	* 17.5	5.4	—	40	—	T	64	Calles	64	240	Tore Karlsen P/R, Utgård, 1674 Vesterøy
240 å Fager 2	* 8.5	2.7	—	—	—	T	58	Marna	59	16	Leif O. Jensen, Vikør, 1674 Vesterøy
254 kr Båmse	* 8.7	2.8	—	—	—	T	59	Ford	69	68	Gunnar Jakobsen, 1680 Skjærhallen
264 kr Torglimt	* 12.2	4.4	—	18	—	T	59	Volvo	81	206	Roar Bekkevik P/R, Utgårdskilen, 1674 Vesterøy
275 kr Rex	* 13.4	4.4	—	19	—	T	60	GM	82	187	Leif A. Andersen P/R, Utgårdskilen, 1674 Vesterøy
295 å Anna	8.4	2.5	—	—	—	T	45	Sleipn	45	6	Anker Magnussen, Papperhavn, 1674 Vesterøy
312 k Spjæringen	* 14.6	4.6	—	—	—	T	46	Volvo	82	270	Ansgar Iversen, Spjærøy, 1674 Vesterøy

### Ø-HD Halden — tilsynsmann: F.sekr. Svein Antonsen \*, Boks 1543 Glambo, 1601 Fredrikstad

3 Petra	6.9	2.2	—	—	—	P	76	Sabb	76	22	Petter Dahl, 1762 Sponvika
7 å Signe	6.2	1.8	—	—	—	T	30	FM	56	6	H.Kristiansen, 1762 Sponvika
10 å Ella	5.6	1.2	—	—	—	T	68	Mercur	68	20	Helge Kristiansen, 1762 Sponvika

### Ø-K Kråkerøy — tilsynsmann: F.retll. Østfold, Nygårdsst. 3, 1600 Fredrikstad

1 å Anna	5.6	1.7	—	—	—	T	66	Yamaha	76	8	Arthur Martinsen, Kråkerøy, 1600 Fredrikstad
2 å Andre	4.3	2.0	—	—	—	P	79	Suzuki	75	25	J.Å. Johansen, Trolldalen 31, 1600 Fredrikstad
3 å Timmi	5.3	1.5	—	—	—	T	75	Yamaha	80	6	A. Appelgren, Kråkerøy, 1600 Fredrikstad
4 Pontus	* 14.8	4.7	2.1	—	—	T	88	Scania	87	291	Finn Roar Johansen, Fjellvn 27, 1670 Kråkerøy
6 Renate	7.9	2.6	—	—	—	P	79	Sabb	79	22	Jan Egil Olsen, Verkstedv. 9, 1600 Fredrikstad
9 å Bølgen	9.7	3.2	—	—	—	T	64	Lister	64	36	Kay Arntsen P/R, Kråkerøy, 1600 Fredrikstad
10 Silver King	* 9.7	3.2	—	8	—	P	76	Ford	76	72	Arne Severinsen, Lundv. 10, 1600 Fredrikstad
12 å Pluggen	7.5	2.4	—	—	—	P	67	Sabb	77	30	Jens Johnsen, Eddasv. 7, 1600 Fredrikstad
15 å Flora	5.9	1.8	—	—	—	T	75	Sleipn	54	3	Willy H. Hansen, Furulyv. 2, 1600 Fredrikstad
19 kr Villduen	* 15.6	5.1	—	24	—	T	64	GM	79	246	Jan Henry Olsen P/R, Søndre Rekvei 28, 1670 Kråkerøy
20 kr Catalina	9.7	3.1	—	—	—	P	75	Ford	75	100	Kåre Christiansen, Furulyv. 8 C, 1600 Fredrikstad
23 å Pil	4.7	1.8	—	—	—	P	—	Evinr	—	9	Willy Wergeland Hansen, Fjellv. 16, Kr, 1600 Fredrikstad
26 Marina	* 8.6	2.7	—	7	—	P	77	MWM	77	51	Finn Andersen, Årtuglv. 3, 1600 Fredrikstad
45 kr Ingrid	13.3	4.6	—	24	—	T	45	Scania	67	153	Rolf Bekkevold, Trolldalen 15, 1600 Fredrikstad
56 kr Loffe	8.0	3.1	—	—	—	T	53	Sabb	75	10	Ragnar Olsen, Kjøøy, Kråkerøy, 1600 Fredrikstad
67 å Thor	5.0	1.5	—	—	—	T	57	Cresc	75	5	Bernh. Thoresen, Alshusv. 6, 1600 Fredrikstad

### Ø-M Moss — tilsynsmann: Syvertsen, Finn, Pavillionen 19, 1500 Moss

1 kr Sefalin	* 9.5	3.1	—	7	—	P	82	Sabb	82	68	Brøder. Lien P/R (S.E. Lien), Bråtengt 49, 1500 Moss
2 Merete K.	* 10.5	3.7	—	15	—	P	89	Volvo	80	200	Nils Petter Kristoffersen, Texnestop, 1521 Sperrebotn
7 å Hydra	* 8.0	2.5	—	—	—	P	81	Volvo	81	23	Morten Pedersen, Ole Vigsgt 53c, 1500 Moss
9 å Tussilago	7.0	2.5	—	—	—	T	83	Marna	61	12	Arnfinn Strand, Kongensgt 11, 1500 Moss

### Ø-O Onsey — tilsynsmann: F.sekr. Svein Antonsen \*\*\*\*, Boks 1543 Glambo, 1601 Fredrikstad

1 Bastvik	* 14.5	5.3	—	24	—	P	79	Cumm	78	270	Finn R. Basteviken P/R, Manstadkroken 33, 1625 Manstad
2 Junøy	* 10.0	3.5	—	10	—	S	83	Ford	83	85	Dagfinn Hermansen P/R, 1622 Engalsvik
3 k Panzer 2	* 13.3	5.0	—	24	—	T	49	Scania	72	240	Kåre Karlsen P/R, Vikervn 125, 1620 Gressvik
4 å Annie	5.2	1.6	—	—	—	T	68	Johns	68	9	Daniel Hansen, Vikør, 1620 Gressvik
5 kr Scharnhorst	11.0	2.7	—	9	—	S	64	Leyl	74	68	Sigurd Grundvig, Grundvig, 1622 Engalsvik
6 Måka	6.9	2.1	—	—	—	P	88	Sabb	75	10	Anton Hansen, Smauget, 1622 Engalsvik
7 Odin	* 8.4	2.6	.5	—	—	P	57	Marna	69	18	Lars Sture, Vikør, 1620 Gressvik
9 å Terje	6.1	6.1	—	—	—	T	60	FM	59	8	Erling Smauget P/R, 1622 Engalsvik
11 kr Grundvig	* 22.8	5.8	—	71	—	T	75	Baudui	74	430	Hans Henrik Grundvig P/R, 1622 Engalsvik
12 s Ragni	7.9	2.4	—	—	—	T	31	Volvo	67	15	Enok Syvertsen, 1620 Gressvik
13 å Brå	5.3	1.7	—	—	—	T	73	Evinr	68	15	Jens Nyland, Vikene, 1620 Gressvik
14 Lundeik	* 9.9	3.0	—	10	—	P	75	Scania	68	135	Bjørn Erling Nilsen, 1622 Engalsvik



## Ø-0 Onsay

Farkostens nummer, type og navn	Meter			Tonn	Matr.	Bygge- år	Motor		Eierens (den korresponderende reder) navn og postadresse	
	Lengde	Bredde	Dybde				Merke	Byggeår		H.K.
16 å Uttern	4.3	1.7	—	—	—	P	85	Yamaha 85	15	Dag Andersen, 1622 Engalsvik
17 å Anne Kari	5.9	1.8	—	—	—	A	54	Marna 54	16	Hans Henrik Grundvig P/R, 1622 Engalsvik
19 Ternen	7.6	2.5	—	—	—	P	84	Yanmar 84	22	Hans E. Hansen, Vikar, 1620 Gressvik
20 å Bjørg	5.0	2.0	—	—	—	P	82	Johns 82	20	Lars Petter Karlsen, Aaserudvei 1, 1620 Gressvik
25 Onsvøyværing	* 19.9	5.9	—	77	—	—	83	Kelvin 83	400	John Martin Nilsen P/R, 1622 Engalsvik
26 Neptun	10.5	3.7	—	—	—	S	85	Skandi 70	140	Terje Johansen, Formann Hansensv, 1620 Gressvik
27 å Bente Jr.	5.4	1.8	—	—	—	P	69	Volvo 69	56	Kent M. Basteviken, 1622 Engalsvik
29 Ytterstad	* 9.0	3.2	—	—	—	P	82	Perkin 82	62	Arne Ytterstad P/R, Ytterstad, 1625 Manstad
30 Stig	* 9.7	3.6	—	—	—	P	83	Izuzu 83	115	Roger Mikalsen, 1622 Engalsvik
32 Kim	* 8.6	3.0	1.0	—	—	P	73	Ford 73	68	Ivar Karlsen, Losjeskogen 10, 1620 Gressvik
33 å Thomas	4.7	1.8	—	—	—	P	83	Yamaha 84	25	Bjørn R. Martinsen, Bossum, 1625 Manstad
35 kr Oddny	7.9	3.0	—	—	—	T	68	Perkin 82	47	Finn Kåre Skoferud, Vestlia 3, 1620 Gressvik
36 kr Bureskjær	* 13.6	4.4	—	9	—	T	41	Dorman 72	150	Gunnar Johannessen, Burevn 15, 1620 Gressvik
39 kr Sunniva	* 10.6	3.9	1.4	—	—	P	86	Cumm 86	152	Hans Jacob Spro, 1622 Engalsvik
40 kr Gåsungen	* 15.1	5.0	—	24	—	T	56	GM 75	246	Knut Thorvaldsen, Vikar, 1620 Gressvik
41 kr Risholm	* 14.7	5.0	1.9	19	—	T	68	Scania 76	230	Arne A.Ytterstad P/R, Ytterstad, 1625 Manstad
42 å Terna	6.7	2.0	—	—	—	T	49	Sleipn 65	4	Hjalmar Kallerød, 1620 Gressvik
44 å Aslaug	7.0	2.2	—	—	—	T	47	FM 69	12	Arve Andersen, Vikane, 1620 Gressvik
47 å Pluggen 2	11.2	3.5	—	—	—	T	44	Deutz 62	75	Joh.Karlsen, 1620 Gressvik
49 s Morild	12.0	3.5	—	—	—	P	88	Skandi 87	178	Stener Andersen P/R, Lervik, 1625 Manstad
50 å Remi	5.5	1.9	—	—	—	P	86	Perkin 86	74	Kjell Nilsen, 1622 Engalsvik
51 å Truls	4.3	1.5	—	—	—	T	63	Taifun 63	3	Harald Hermansen, 1620 Gressvik
52 å Tobis	5.5	2.0	—	—	—	P	86	Johns 86	50	Arvid Enghaugen, Enghaugen 27, 1620 Gressvik
58 å Delfin	5.3	1.8	—	—	—	P	75	Suzuki 76	35	Hans Jacob Spro, 1622 Engalsvik
59 å Terna	6.2	1.7	—	—	—	T	42	Sleipn 57	4	Olaves Kjøniksen, 1620 Gressvik
60 s Laila	* 10.2	4.0	—	10	—	T	44	Perkin —	95	Roy Martinsen, Almgrensv 3a, 1620 Gressvik
61 å Lyna 2	5.6	1.8	—	—	—	T	65	Marna 68	32	Edvard Grundvig, 1622 Engalsvik
62 å Anne Karin 3	8.5	3.0	—	—	—	T	83	Farym 82	35	Odd Albert Andersen, Lervik, 1625 Manstad
65 å Helge II	5.1	1.7	—	—	—	T	68	Evinr 85	10	Helge Arvesen, Onsvøy, 1620 Gressvik
66 å Svan 2	8.1	2.6	—	—	—	T	65	Marna 70	18	Elling Pettersen, 1620 Gressvik
69 s Krosnes	10.6	4.2	—	—	—	T	72	Volvo 58	130	Kåre Skoferud, 1620 Gressvik
74 å Terna Iv	5.3	1.5	—	—	—	T	80	Johns 80	9	Ole M.Johansen, Vikane, 1620 Gressvik
76 s Kåre	* 9.7	3.5	—	9	—	T	59	GM 79	178	Øyvind Ellingsen, Lervik, 1625 Manstad
77 å Wenche Lise	7.2	2.1	—	—	—	T	38	Ford 64	6	Ivar Andersen, 1620 Gressvik
79 kr Pero	9.1	2.9	—	—	—	T	—	BMC 76	50	Ole Jonny Hansen, 1625 Manstad
86 kr Strømsund	* 12.8	5.0	—	19	—	T	65	Gardn 79	170	Fredrik Martinsen P/R, Åledalsvn 10, 1620 Gressvik
87 Gard	* 7.6	2.5	—	—	—	P	77	Fiat 81	72	Odd Sørensen, Oksvikn 8, 1620 Gressvik
88 kr Senet	* 17.2	5.6	—	43	—	T	58	Cumm 74	300	Martin Enghaugen, Slevik, 1620 Gressvik
90 å Nils	8.5	2.9	—	—	—	T	64	Ford 79	68	Karl M.Markussen, 1642 Saltnes
91 s Hauge	10.3	3.9	—	10	—	T	16	Volda 65	22	L.H.Sørensen, Fjellbo, Rød V., 1622 Engalsvik
107 kr Skjæløvsund	* 14.7	4.8	—	24	—	T	57	Merc 78	295	Jon-Edgar Gundersen, 1642 Saltnes
111 å Trim 2	5.0	1.5	—	—	—	P	74	Mercur 77	20	Øyvind Erlingsen, 1642 Saltnes
113 å Terna	6.9	1.8	—	—	—	T	63	Marna 63	8	Bjarne Hansen, Skontorp, 1622 Engalsvik
117 å Ellen 2	5.0	1.4	—	—	—	T	62	Mercur 71	10	Laurits Jensen, 1642 Saltnes
118 kr Leik	* 14.5	4.8	—	23	—	T	48	Scania 70	153	Rune Christensen, Skaråsen 12, 1620 Gressvik
120 kr Hutholm	* 13.9	4.8	—	21	—	T	51	Scania 71	230	J.T.Skofterud, Krosnes, 1620 Gressvik
124 kr Bjørg	* 14.0	4.9	—	23	—	T	71	Scania 87	250	Hans E.Hansen P/R, Sturødv.18a, 1620 Gressvik
125 å Turid	9.6	3.1	—	—	—	T	45	Bolind 62	63	Ole Erling Nilsen, 1622 Engalsvik
130 å Buholm	9.4	3.2	—	—	—	T	77	Volvo 54	75	Åge Haraldsen, 1622 Engalsvik
140 k Vadsund	* 12.4	4.3	—	19	—	T	40	GM 63	154	Erling Jørgensen P/R, Skjæløy, 1625 Manstad
142 å Lena	5.3	2.2	—	—	—	P	75	Yamaha —	25	O.Martinsen, Gamle Rødsvn.4, 1620 Gressvik
145 å Rune	6.9	2.4	—	—	—	P	75	Volvo 75	25	Roger Magnussen, Lervik, 1625 Manstad
152 å Martha	5.0	1.5	—	—	—	T	68	Suzuki 79	5	Harald Mikalsen, Vikene, 1620 Gressvik
154 kr Stella II	9.1	2.1	—	—	—	T	72	Ford 73	68	Edgar Norenberg, Øyenkilen, 1620 Gressvik
172 å Gunhild	8.2	2.5	—	—	—	T	50	Sabb 69	16	Harry Pettersen, Fotenv.6, 1620 Gressvik
174 å Brattholm 2	5.8	2.0	—	—	—	P	72	Penta 81	35	Anker Grundvig, 1622 Engalsvik
180 å Silvana	8.1	2.5	—	—	—	T	51	Færd 51	7	J.B.Johansen, Slevik, 1620 Gressvik
188 å Sjøløven	8.4	2.7	—	—	—	T	38	Sleipn 60	8	A.Akselsen, Oksviken, 1620 Gressvik
191 å Osheka	8.7	2.5	—	—	—	T	60	Perkin 66	35	Oskar Ludvigsen, 1642 Saltnes
199 kr Sjøblomsten	8.7	2.8	—	—	—	T	61	Sleipn 75	68	Arnt Karlsen, Vikar, 1620 Gressvik
217 kr Peltan	8.1	2.5	—	—	—	T	58	Sleipn 45	6	Lars Karlsen, Vikar, 1620 Gressvik
218 kr Terna	* 9.5	3.0	—	7	—	T	78	Perkin 85	62	Jens Hansen, Smauget, 1622 Engalsvik

# Østfold

## Ø-0 Onsøy

Farkostens nummer, type og navn	Meter			Tonn		Matr.	Bygge- år	Motor			Eierens (den korresponderende reder) navn og postadresse
	Lengde	Bredde	Dybde	I	II			Merke	Byggeår	H.K.	
219 å Havella	7.8	2.5	—	—	—	T	59	Sabb	58	7	Harald Kjøniksen, 1622 Engalsvik
222 kr Toppen	8.7	3.4	—	—	—	T	59	Ford	74	36	G.Thorvaldsen, 1620 Gressvik

## Ø-R Rygge — tilsynsmann: Løkken, Eivind \*, Moss Tollsted, 1500 Moss

1 s Årvikø	* 14.4	4.3	—	16	—	T	53	Scania	71	153	Finn-Erik Aarvik, Årefjorden, 1570 Dilling
2 Årefjord	* 9.7	4.0	—	—	—	P	79	Perkin	87	114	Hermann Øra P/R, (Arnt Årvik), 1570 Dilling
3 s Evjesund	* 13.9	4.9	—	21	—	P	66	Scania	88	250	Arve Hansen Øra, Evjesund, 1570 Dilling
4 å Odin	8.0	2.6	—	—	—	T	44	Sleipn	47	7	Ivar Storehjem, Årefjorden, 1570 Dilling
5 å Øragutt	5.0	2.0	—	—	—	P	76	Marine	86	35	Øvind Øra, Rørvikvn 46, 1560 Larkollen
6 Teisten	7.4	2.4	—	—	—	P	71	Perkin	74	41	Magnar Fjellbakk, Larkollvn 718, 1560 Larkollen
7 kr Ekko	* 12.7	4.6	—	18	—	T	54	Scania	78	156	Arne J.Hansen Øra, Rørvikv.46, 1560 Larkollen
10 å Havsula	* 6.7	2.1	—	—	—	P	70	FM	77	31	Reidar H.Øra, Rørvikvn 105, 1560 Larkollen
11 Rulle	8.2	3.0	—	—	—	P	82	Ford	78	68	Hermann Årvik, Årefjorden Øst, 1570 Dilling
12 å Kurefjord	6.1	1.8	—	—	—	P	84	Merc	85	50	Jan Kjøniksen, 1560 Larkollen
14 å Bamse	5.4	1.9	—	—	—	P	70	Perkin	70	62	Ronny Johansen, Lunnevn 12, 1570 Dilling
15 kr Flamingo	9.3	2.9	—	—	—	T	82	Sabb	82	68	Magnar Fjellbakk, Larkollen 718, 1560 Larkollen
18 kr Støagutten	* 18.8	5.5	—	47	—	T	47	Scania	77	317	Tom Kjøniksen, Voldsetøyen 2d, 1580 Rygge
21 kr Trio	* 12.3	4.8	—	19	—	T	63	GM	72	114	Svein Johansen P/R, Lunnevn 12, 1570 Dilling
25 å Ati	6.5	2.2	—	—	—	T	63	Motor	—	6	Hartvig Storehjem, Årefjorden, 1570 Dilling
40 å Terna	9.4	3.1	—	—	—	T	50	Rapp	—	14	Kr.Andersen, 1580 Rygge

## Ø-RD Råde — tilsynsmann: Løkken, Eivind \*\*, Moss Tollsted, 1500 Moss

3 kr Anne	7.9	2.6	—	—	—	P	79	GM	79	38	Leif Markussen, 1642 Saltnes
5 Andrine	8.2	2.9	—	—	—	T	78	BMC	78	37	Olaf Oven, Oven, 1580 Rygge
7 å Sokrates	4.2	—	—	—	—	P	83	Suzuki	83	15	Åse G.Nilsen, Agnes, 1642 Saltnes
9 å Per	6.0	2.3	—	—	—	P	83	Sabb	83	10	Willy Holme, Hestevold, 1640 Råde
12 Krogstad	* 8.6	2.7	—	—	—	P	79	Ford	79	68	Per Arne Karlsen, 1640 Råde

## Ø-RO Rolvsøy — tilsynsmann: F.retll. Rolvsøy, Nygårdsgt 3, 1600 Fredrikstad

## Ø-S Sarpsborg — tilsynsmann: Johansen, Sven-Jan \*, Havnekontoret, 1700 Sarpsborg

1 s Diana	9.4	3.2	—	—	—	T	46	Sabb	63	6	R.Snekenes, Storepervn.8b, 1700 Sarpsborg
3 kr Arco	9.4	3.6	—	—	—	T	79	GM	70	68	W.Biester, N.J.Nilsensv.1, 1700 Sarpsborg

## Ø-SB Skjeberg — tilsynsmann: Helle, Lars, Ullerøy, 1745 Skjeberg

1 å Aslaug	5.4	1.8	—	—	—	T	54	Sleipn	54	7	Kr.Lorentsen P/R, Karlsøy, 1745 Skjeberg
2 å Senja Junior	* 6.3	2.2	—	—	—	P	70	FM	65	8	Gunnar Helle, Ullerøy, 1745 Skjeberg
5 kr Singeløy	* 12.1	4.2	—	13	—	T	44	Scania	69	112	Arne Tøgersen, 1745 Skjeberg
7 å Ingeborg	5.2	1.6	—	—	—	P	70	Mercur	70	7	John Strand, Ullerøy, 1745 Skjeberg
12 å Liv	7.9	2.4	—	—	—	T	54	Sabb	57	8	Arthur Nordahl, Ullerøy, 1745 Skjeberg
14 å Lisa	6.1	2.1	—	—	—	P	—	FM	83	8	Arne Thøgersen, Solli, 1745 Skjeberg
16 å Sofie	4.4	1.6	—	—	—	P	—	Evinr	83	7	John Strand, Ullerøy, 1745 Skjeberg
19 s Emil	* 11.9	4.2	—	15	—	T	44	Alpha	60	90	Sigmund Halvorsen, Ullerøy, 1745 Skjeberg
21 Magnus	8.1	2.7	—	—	—	P	82	Suzuki	82	50	Tore Asbjørnsen, Strandh., 1745 Skjeberg
22 Remi	8.2	2.6	—	—	—	K	71	Ford	74	68	Leif J. Larsen, Ullerøy, 1745 Skjeberg
27 å Toril	8.2	2.4	—	—	—	T	55	Sabb	74	22	Reidar Strand, Ullerøy, 1745 Skjeberg

## Ø-TU Tune — tilsynsmann: Johansen, Sven-Jan \*\*, Havnekontoret, 1700 Sarpsborg

2 å Rask I	7.8	2.5	—	—	—	T	74	Sleipn	68	20	M.Nerland, Nye Tinnlundv.15, 1720 Greåker
3 å Anne	5.0	1.8	—	—	—	P	70	Johns	73	20	Dag Andersen, Krokstien 5d, 1720 Greåker

## Ø-TU Tune

Farkostens nummer, type og navn	Meter			Tonn		Matr. I	Matr. II	Bygge- år	Motor			Eierens (den korresponderende reder) navn og postadresse
	Lengde	Bredde	Dybde	I	II				Merke	Byggeår	H.K.	
4 å Inga	5.4	1.8	—	—	—	T	74	Evinr	80	7	Sten R.Pettersen, Heggvn.10, 1720 Greåker	

# Merkedistrikter og tilsynsmenn

Merkedistrikt	Distrikts- bokstaver	Tilsynsmannens navn og postadresse	I alt	Dekte farkoster			Åpne
				Av stål	Av tre	Av annet	
<b>Finnmark</b>							
<b>Fylkesbokstav: F.</b>							
Alta	A	Strøm, Magnus, Buktavei 9 950, Alta	215	1	45	34	135
Berlevåg	B	F.rettl. Berlevåg, Boks 45, 9991 Båtsfjord	72	2	16	10	44
Båtsfjord	BD	F.rettl. Båtsfjord, Boks 45, 9991 Båtsfjord	76	9	26	17	24
Gamvik	G	Jensen, Helge Locert, 9970 Mehamn	95	4	17	24	50
Hammerfest	H	F.rettl. Hammerfest, Boks 38, 9601 Hammerfest	49	12	12	9	16
Hasvik	HV	F.rettl. Hasvik, Boks 4, 9550 Øksfjord	105	4	25	27	49
Kvalsund	KD	F.rettl. Kvalsund, Boks 38, 9601 Hammerfest	95	3	16	7	69
Lebesby	LB	F.rettl. Lebesby, Boks 323, 9791 Kjøllefjord	154	2	32	25	95
Loppa	L	F.rettl. Loppa, Boks 4 955, 9550	167	4	44	50	69
Måsøy	M	F.rettl. Måsøy, 9690 Havøysund	170	14	46	37	73
Nesseby	N	F.rettl. Nesseby-Unjargga, Boks 49, 9801 Vadsø	91	0	9	5	77
Nordkapp	NK	F.rettl. Nordkapp, - 975, Honningsvåg	151	12	47	36	56
Porsanger	P	F.rettl. Porsanger, 9750 Honningsvåg	72	1	20	5	46
Sør-Varanger	SV	Fisk.sekr. *, Boks 49, 9801 Vadsø	153	1	17	5	130
Sørøysund	S	F.rettl. Sørøysund, Boks 38 960, Hammerfest	115	2	30	29	54
Tana	TN	Olsen, Henning, 9846 Smalfjorden	71	0	8	6	57
Vadsø	VS	Fisk.sekr. **, Boks 49, 9801 Vadsø	81	2	25	4	50
Vardø	V	F.rettl. Vardø, Boks 221, 9951 Vardø	31	6	17	6	2
Fylket i alt .....			1963	79	452	336	1096

## Troms

### Fylkesbokstav: T.

Balsfjord	B	Pettersen, Andreas, 9050 Storsteinness	135	2	22	26	85
Berg	BG	F.rettl. Berg, Boks 365, 9301 Finnsnes	137	6	23	24	84
Bjarkøy	BK	Andersen, Petter, 9426 Bjarkøy	47	0	8	14	25
Dyrøy	D	F.rettl. Dyrøy **, Boks 68, 9341 Brøstadbotn	50	1	6	6	37
Gratangen	G	F.rettl. Gratangen, Boks 199, 9401 Harstad	14	2	5	4	3
Harstad	H	F.rettl. Harstad **, Boks 199, 9401 Harstad	165	6	49	45	65
Ibestad	i	F.rettl. Ibestad, Boks 199, 9401 Harstad	80	3	14	19	44
Karlsøy	K	F.rettl. Karlsøy, 9130 Hansnes	321	9	39	71	202
Kvæfjord	KF	F.rettl. Kvæfjord, Boks 199, 9401 Harstad	103	0	10	20	73
Kvænangen	KN	Boberg, Alm, 9098 Jøkelfjord	141	1	23	18	99
Kåfjord	KD	F.rettl. Kåfjord, Boks 28, 9061 Lyngseidet	68	3	7	13	45
Lavangen	LV	F.rettl. Lavangen, Boks 68, 9340 Brøstadbotn	11	0	3	2	6
Lenvik	LK	F.rettl. Lenvik, Boks 12, 9301 Finnsnes	344	8	47	61	228
Lyngen	L	F.rettl. Lyngen, Boks 28, 9061 Lyngseidet	121	3	44	15	59
Målselv	MV	Eide, Helge, Navaren, 9220 Moen	20	0	1	3	16
Nordreisa	N	F.rettl. Nordreisa *, Boks 60, 9181 Skjervøy	128	0	22	16	90
Salangen	SL	F.rettl. Salangen, Boks 68, 9341 Brøstadbotn	7	0	2	0	5
Skjervøy	S	F.rettl. Skjervøy, Boks 26, 9181 Skjervøy	277	6	47	54	170
Skånland	SK	Hansen, Hedly, 9440 Evenskjer	31	1	9	4	17
Storfjord	SD	F.rettl. Storfjord, Boks 28, 9061 Lyngseidet	15	0	4	2	9
Sørreisa	SA	F.rettl. Sørreisa, Boks 68, 9340 Brøstadbotn	14	1	4	6	3
Torsken	TK	F.rettl. Torsken, Boks 85, 9380 Gryllefjord	209	5	33	26	145
Tranøy	TN	F.rettl. Tranøy, Boks 85, 9380 Gryllefjord	125	2	15	11	97
Tromsø	T	F.rettl. Tromsø, Boks 1129, 9001 Tromsø	918	34	152	195	537
Fylket i alt .....			3481	93	589	655	2144

Merkedistrikt	Distrikts- bokstaver	Tilsynsmannens navn og postadresse	I alt	Dekte farkoster			Åpne
				Av stål	Av tre	Av annet	

## Nordland

### Fylkesbokstav: N.

Alstahaug	AH	F.retfl. Alstadhaug, 8850 Herøyholmen	150	1	41	22	86
Andøy	A	F.retfl. Andøy, Boks 120, 8480 Andenes	162	8	50	29	75
Ballangen	BG	Johannessen, Hjalmar **, 8583 Rinøyvåg	10	0	1	3	6
Beiarn	BA	F.sekr. Arthur Skotnes, 8140 Inndyr	8	0	1	2	5
Bindal	BL	F.retfl. Bindal, Boks 142, 8901 Brønnøysund	26	0	7	4	15
Bodø	B	Kvarsnes, Bodil, Rådhuset, 8000 Bodø	187	2	59	40	86
Brønnøy	BR	F.retfl. Brønnøy, Boks 142, 8901 Brønnøysund	142	2	40	32	68
Bø	BØ	F.retfl. Bø, Boks 153, 8475 Straumsjøen	201	3	67	46	85
Dønna	DA	F.retfl. Dønna, Boks 70, 8820 Solfjellsjøen	68	2	21	13	32
Evenes	E	Molund, Odd, 8533 Bogen	8	0	4	1	3
Fauske	FE	Solheim, Sverre, 8200 Fauske	6	0	1	2	3
Flakstad	F	F.retfl. Flakstad, 8380 Ramberg	174	1	70	28	75
Gildeskål	G	Arthur Skotnes, Fiskerisekretær, 8140 Inndyr	175	0	48	27	100
Hadsel	H	F.retfl. Hadsel, 8450 Stokmarknes	169	6	62	23	78
Hamarøy	HM	F.retfl. Hamarøy, 8083 Leinesfjord	42	0	11	8	23
Hemnes	HS	Sjøvold, Aage, 8640 Hemnesberget	5	0	1	2	2
Herøy	HR	F.retfl. Herøy (Nordland), 8850 Herøyholmen	231	2	70	17	142
Leirfjord	LF	F.retfl. Leirfjord, 8850 Herøyholmen	62	1	11	7	43
Lurøy	L	Johannessen, Ole J., 8766 Lurøy	209	0	48	49	112
Lødingen	LN	Johannessen, Hjalmar *, 8583 Rinøyvåg	62	1	18	18	25
Meløy	ME	F.retfl. Meløy, 8150 Ørnes	336	6	74	50	206
Moskenes	MS	F.retfl. Moskenes, Boks 36, 8390 Reine	173	2	90	13	68
Narvik	N	Knudsen Woll, Einar, Framnesveien 105, 8500 Narvik	24	0	10	12	2
Nesna	NA	F.retfl. Nesna, Boks 70, 8820 Solfjellsjøen	26	0	4	5	17
Rana	RA	Mikalsen, Ernst, Krokveien 27, 8613 Selfors	55	0	12	7	36
Rødøy	R	F.retfl. Rødøy, 8185 Vågaholmen	155	0	37	32	86
Røst	RT	F.retfl. Røst, 8025 Røstlandet	52	1	26	16	9
Saltødal	SL	Torrissen, Nils, 8250 Rognan	2	0	1	1	0
Skjerstad	SD	Jakobsen, Reidar, Ljones, 8100 Misvær	4	0	1	0	3
Sortland	SO	F.retfl. Sortland, 840, Sortland	67	3	19	17	28
Steigen	SG	F.retfl. Steigen, 8083 Leinesfjord	185	1	58	28	98
Sømna	SA	F.retfl. Sømna, Boks 142, 8901 Brønnøysund	33	0	6	8	19
Sørfold	SF	Skog, Tor, Kines, 8220 Røsvik i Salten	38	0	8	13	17
Tjeldsund	TS	Johannessen, Hjalmar ***, 8583 Rinøyvåg	15	1	3	4	7
Træna	TN	F.retfl. Træna, 8770 Træna	85	2	30	23	30
Tysfjord	TF	Skarding, Bjarne, 8285 Hundholmen	42	0	13	6	23
Vefsn	VN	Johansen, Gunnar, Havnekontoret, 8650 Mosjøen	24	0	4	0	20
Vega	VA	F.retfl. Vega, Boks 77, 8980 Vega	129	0	54	35	40
Vestvågøy	VV	F.retfl. Vestvågøy, Boks 148, 8370 Leknes	344	13	126	55	150
Vevelstad	VS	Olsen, Ottar, 8978 Hesstun	25	0	7	8	10
Værøy	VR	F.retfl. Værøy, 8020 Værøy	69	0	38	21	10
Vågan	V	F.retfl. Vågan, Boks 315, 8301 Svolvær	361	11	139	71	140
Øksnes	Ø	F.retfl. Øksnes, Boks 93, 8430 Myre	188	11	66	28	83
Fylket i alt .....			4529	80	1457	826	2166

## Nord-Trøndelag

### Fylkesbokstav: N.

Flatanger	F	F.retfl. Flatanger ****, 7840 Lauvsnes	43	4	13	7	19
Fosnes	FS	F.retfl. Fosnes, 7840 Lauvsnes	8	0	1	1	6
Frosta	FA	F.retfl. Flatanger *****, 7840 Lauvsnes	22	0	7	2	13

Merkedistrikt	Distrikts- bokstaver	Tilsynsmannens navn og postadresse	I alt	Dekte farkoster			Åpne
				Av stål	Av tre	Av annet	
Inderøy	i	F.retfl. Flatanger *****, 7840 Lauvsnes	11	0	2	3	6
Leka	LA	F.retfl. Leka, Boks 283 790, Rørvik	38	0	7	8	23
Levanger	L	F.retfl. Flatanger *****, 7840 Lauvsnes	15	0	6	3	6
Mosvik	MV	F.retfl. Flatanger *****, 7840 Lauvsnes	1	0	0	1	0
Namdalseid	NL	F.retfl. Namdalseid, 7840 Lauvsnes	9	1	2	2	4
Namsos	N	F.retfl. Namsos, 7840 Lauvsnes	79	0	7	4	68
Nærøy	NR	F.retfl. Nærøy, Boks 283 790, Rørvik	106	0	33	12	61
Steinkjær	S	F.retfl. Flatanger *, 7840 Lauvsnes	7	0	4	2	1
Stjørdal	SD	F.retfl. Flatanger *****, 7840 Lauvsnes	2	0	1	1	0
Verdal	VL	F.retfl. Flatanger **, 7840 Lauvsnes	1	0	0	0	1
Verran	VN	F.retfl. Flatanger, 7840 Lauvsnes	3	0	0	2	1
Vikna	V	F.retfl. Vikna **, Boks 283 790, Rørvik	191	5	61	32	93
Fylket i alt .....			536	10	144	80	302

## Sør-Trøndelag

### Fylkesbokstav: S.

Agdenes	A	Eidsaune, Brit ***, Boks 4544 Kalvskinnset, 7002 Trondheim	61	0	2	2	57
Bjugn	B	F.retfl. Bjugn, 7170 Åfjord	35	0	14	5	16
Frøya	F	F.retfl. Frøya *, Herredshuset, 7260 Sistranda	356	8	100	77	171
Hemne	HE	F.retfl. Hemne, Herredshuset, 7260 Sistranda	50	0	4	13	33
Hitra	H	F.retfl. Hitra, Herredshuset, 7260 Sistranda	215	2	53	23	137
Orkdal	OL	Eidsaune, Brit *, Boks 4544 Kalvskinnset, 7002 Trondheim	4	0	0	0	4
Osen	O	F.retfl. Osen, 7170 Åfjord	70	7	18	11	34
Rissa	RS	F.retfl. Rissa, 7170 Åfjord	28	0	3	6	19
Roan	R	F.retfl. Roan, 7170 Åfjord	47	4	9	11	23
Skaun	SK	Eidsaune, Brit, Boks 4544 Kalvskinnset, 7002 Trondheim	6	0	1	1	4
Snillfjord	SI	F.retfl. Snillfjord, Herredshuset, 7260 Sistranda	67	0	13	4	50
Trondheim	T	Eidsaune, Brit, Boks 4544 Kalvskinnset, 7002 Trondheim	42	0	11	15	16
Ørland	Ø	F.retfl. Ørland, 7170 Åfjord	23	0	6	6	11
Åfjord	AA	F.retfl. Åfjord **, 7170 Åfjord	40	0	9	13	18
Fylket i alt .....			1044	21	243	187	593

## Møre og Romsdal

### Fylkesbokstav: M.

Aukra	AK	F.retfl. Aukra, 6410 Midsund	47	3	20	15	9
Aure	AE	F.retfl. Aure, Boks 93, 6690 Aure	123	0	29	27	67
Averøy	AV	F.retfl. Averøy, 6530 Bruhagen	152	10	32	39	71
Eide	EE	F.retfl. Eide, 6440 Elnesvågen	34	3	8	1	22
Frei	FI	F.retfl. Frei, 6530 Bruhagen	28	1	12	7	8
Fræna	F	F.retfl. Fræna, 6440 Elnesvågen	155	15	47	16	77
Giske	G	Farstad, Liv Anne *, Fiskerisj.ktr., 6001 Ålesund	109	28	39	20	22
Gjemnes	GS	Harstad, John A., Blakstad, 6480 Batnfjordsøra	22	0	3	5	14
Halsa	HS	F.retfl. Halsa, Boks 93, 6690 Aure	10	0	4	1	5

Merkedistrikt	Distrikts- bokstaver	Tilsynsmannens navn og postadresse	I alt	Dekte farkoster			Åpne
				Av stål	Av tre	Av annet	
Haram	H	F.retfl. Haram *, Boks 140, 6270 Brattvåg	76	26	25	10	15
Hareid	HD	F.retfl. Hareid, Rådhuset, 6060 Hareid	23	4	4	10	5
Herøy	HØ	F.retfl. Herøy (Møre), Boks 131 609, Fosnavåg	215	39	21	73	82
Kristiansund	K	F.retfl. Kristiansund N. ., 6530 Bruhagen	83	2	16	25	40
Midsund	MD	F.retfl. Midsund, Boks 49, 6410 Midsund	64	10	12	8	34
Molde	M	Grøtte, Ottar, Boks 281, 6401 Molde	34	2	8	10	14
Neset	N	Vie, Martin, 6460 Eidsvåg i Romsdal	20	0	2	1	17
Norddal	NL	F.retfl. Haram, Boks 140 627, Brattvåg	3	0	1	1	1
Rauma	RA	F.retfl. Rauma, Boks 140, 6270 Brattvåg	8	0	2	3	3
Sande	S	F.retfl. Sande **, 6084 Larsnes	68	11	17	21	19
Sandøy	SØ	F.retfl. Sandøy, Boks 49, 6410 Midsund	39	9	5	6	19
Skodje	SJ	Midtlid, Oddbjørn, 6260 Skodje	13	0	1	1	11
Smøla	SM	F.retfl. Smøla, 6577 Nordsmøla	258	12	43	32	171
Stranda	SL	Vinje, Knut, 6250 Stordal	4	0	1	1	2
Stranda	ST	Tryggestad, Trygve, 6218 Hellesylt	0	0	0	0	0
Sula	SA	Farstad, Liv Anne **, Fiskerisj.ktr., 6001 Ålesund	39	4	11	7	17
Sunnadal	SU	Spjutvold, Tormod, 6600 Sunndalsøra	5	0	0	0	5
Surnadal	SR	Sjøflot, Sverre, 6652 Surna	26	0	1	2	23
Sykkylven	SK	Farstad, Liv Anne ***, Fiskerisj.ktr., 6001 Ålesund	13	1	5	1	6
Tingvoll	TV	F.retfl. Tingvoll, Boks 93, 6690 Aure	16	0	6	2	8
Tustna	T	F.retfl. Tustna, Boks 93, 6690 Aure	80	0	22	5	53
Ulstein	U	F.retfl. Ulstein, Rådhuset, 6060 Hareid	34	1	5	17	11
Vanylven	VN	F.retfl. Vanylven, 6084 Larsnes	37	4	3	15	15
Vestnes	VS	F.retfl. Vestnes, Boks 140, 6270 Brattvåg	22	1	4	3	14
Volda	VA	F.retfl. Volda, 6084 Larsnes	14	0	3	2	9
Ørskog	ØG	Aurdal, Oddmund, 6240 Sjøholt	11	0	0	0	11
Ørsta	VD	Sætre, Gunnar, 6170 Vartdal	38	9	5	2	22
Ålesund	A	Farstad, Liv Anne, Fiskerisj.ktr., 6001 Ålesund	90	20	29	16	25
Fylket i alt .....			2013	215	446	405	947

## Sogn og Fjordane

### Fylkesbokstav: S.

Askvoll	A	F.retfl. Askvoll, 6980 Askvoll	195	8	32	34	121
Balestrand	BS	Thue, Anders K., 5850 Balestrand	4	0	1	1	2
Bremanger	B	F.retfl. Bremanger, 6910 Bremanger	289	6	39	62	182
Eid	E	Kolseth, Hans, 6770 Nordfjordeid	5	0	1	3	1
Fjaler	FL	Andalsvik, Atle, 6828 Straumsnes	11	0	6	1	4
Flora	F	Svardal, Are, 6900 Florø	252	5	13	47	187
Førde	FD	Grimeland, Knut, Halbrendt, 6800 Førde	5	0	0	2	3
Gaular	GR	F.retfl. Askvoll **, 6980 Askvoll	1	0	1	0	0
Gloppen	GP	Solheim, Arve, 6860 Sandane	1	0	0	0	1
Gulen	G	F.retfl. Gulen, 5980 Hardbakke	80	0	23	9	48
Hyllestad	H	Sognes, Ivar, 5940 Leirvik i Sogn	8	0	1	0	7
Høyanger	HØ	Torvund, Kjell, 5935 Lavik	10	0	0	2	8
Leikanger	L	Losnedal, Erling, 5842 Leikanger	2	0	0	1	1
Lærdal	LL	Hauge, Kåre, 5890 Lærdal	1	0	0	0	1
Naustdal	N	Skjærli, Harald, 6960 Svortevik	16	0	4	1	11
Selje	S	F.retfl. Selje, Boks 147, 6701 Måløy	126	14	13	21	78
Sogndal	SD	Hovgaard, Peter, Rutlindslid 6, 5800 Sogndal	0	0	0	0	0
Solund	SU	F.retfl. Solund, 5980 Hardbakke	291	7	37	51	196
Vik	VK	Røyrvik, Olav, 5860 Vik	1	0	1	0	0
Vågsøy	V	F.retfl. Vågsøy, Boks 147, 6701 Måløy	141	21	20	42	58
Fylket i alt .....			1439	61	192	277	909

Merkedistrikt	Distrikts- bokstaver	Tilsynsmannens navn og postadresse	I alt	Dekte farkoster			Åpne
				Av stål	Av tre	Av annet	

## Hordaland

### Fylkesbokstav: H.

Askøy	A	Haukefær, Klara *, Fisk.sjefkontoret, Boks 4122, 5023 Bergen	51	3	12	16	20
Austevoll	AV	F.rettil. Austevoll **, 5392 Storebø	172	17	30	60	65
Austrheim	AM	F.rettil. Austrheim, 5133 Fedje	19	1	6	5	7
Bergen	BN	Haukefær, Klara **, Fisk.sjefkontoret Boks 4122, 5023 Bergen	39	2	4	13	20
Bømlo	B	F.rettil. Bømlo, 5430 Bremnes	190	20	50	40	80
Eidfjord	EF	Elnan, Gunnar, 5783 Eidfjord	1	0	0	1	0
Etne	E	F.rettil. Etne, 5430 Bremnes	9	0	0	2	7
Fedje	FE	F.rettil. Fedje, 5133 Fedje	49	1	9	5	34
Fitjar	FJ	F.rettil. Fitjar, 5430 Bremnes	40	1	3	13	23
Fjell	F	F.rettil. Fjell, 5353 Straume	124	5	11	45	63
Fusa	FS	F.rettil. Fusa, 5670 Fusa	30	0	7	13	10
Granvin	G	Mæland, Hans J., 5736 Granvin	1	0	0	1	0
Jondal	J	Fiskerisjefen i Hordaland, Boks 4122, 5023 Bergen	0	0	0	0	0
Kvam	KM	Handegård, Kåre, 5610 Øystese	13	0	5	3	5
Kvinnherad	K	F.rettil. Kvinnherad, 5430 Bremnes	77	0	22	16	39
Lindås	L	F.rettil. Lindås, Rådhuset, 5100 Isdalstø	19	1	3	7	8
Masfjorden	MF	F.rettil. Masfjorden, Rådhuset, 5100 Isdalstø	11	0	2	3	6
Meland	ML	Sudmann, Rolf, 5110 Frekhaug	5	0	2	1	2
Modalen	MD	Neset, Hans Jørgen, 5170 Modalen	0	0	0	0	0
Odda	OA	Sandvin, Ola, Odda Kommunekasse, 5751 Odda	0	0	0	0	0
Os	O	F.rettil. Os, 5200 Os	46	1	12	15	18
Osterøy	OR	Lone, Arnhild Tryti, 5250 Lonevåg	8	0	0	2	6
Radøy	R	F.rettil. Radøy, 5133 Fedje	16	0	2	6	8
Samnanger	SR	Bernes, Einar, 5650 Tysse i Samnanger	10	0	1	3	6
Stord	SD	F.rettil. Stord, 5430 Bremnes	8	0	1	3	4
Sund	S	F.rettil. Sund, 5382 Skogsvåg	138	3	9	37	89
Sveio	SO	F.rettil. Sveio, 5430 Bremnes	28	0	2	8	18
Tysnes	T	Økland, Arne, 5685 Uggdalseidet	18	0	3	2	13
Ullensvang	U	Lothe, Greta N., 5780 Kinsarvik	0	0	0	0	0
Ulvik	UK	Vambheim, Lars S., 5730 Ulvik i Hardanger	0	0	0	0	0
Vaksdal	V	Dyvik, Jakob Østrem, 5290 Stammeshella	5	1	0	1	3
Ølen	Ø	F.rettil. Ølen, 5430 Bremnes	10	0	2	2	6
Øygarden	ØN	F.rettil. Øygarden, 5330 Tjeldstø	187	3	25	34	125
Fylket i alt .....			1324	59	223	357	685

## Rogaland

### Fylkesbokstav: R.

Bokn	B	F.rettil. Bokn *, Kaigt. 1, 5500 Haugesund	27	3	8	6	10
Eigersund	ES	F.rettil. Eigersund, Boks 286, 4371 Eigersund	88	8	20	18	42
Finnøy	F	Stange, Ivar, 4160 Judaberg	24	0	7	2	15
Forsand	FD	Hølleli, Ommund, 4110 Forsand	6	0	1	0	5
Gjesdal	G	Eide, Vigleik, 4330 Ålgård	0	0	0	0	0
Haugesund	H	F.rettil. Haugesund, Kaigt. 1, 5500 Haugesund	18	3	6	3	6
Hjelmeland	HM	Jørgensen, Finn, 4130 Hjelmeland	7	0	1	2	4
Hå	HA	F.rettil. Hå, Boks 286, 4371 Eigersund	16	2	4	6	4



Merkedistrikt	Distrikts- bokstaver	Tilsynsmannens navn og postadresse	I alt	Dekte farkoster			Åpne
				Av stål	Av tre	Av annet	
Karmøy	K	F.rettil. Karmøy, Boks 34, 4270 Åkrehamn	195	31	69	47	48
Klepp	KP	Egeland, Karl, Åse, 4343 Orre	5	0	0	2	3
Kvitsøy	KV	Høie, Bernard, 4090 Kvitsøy	35	1	14	4	16
Randaberg	RB	Tunge, Ernst R., Boks 33, 4070, Randaberg	5	0	1	2	2
Rennesøy	R	Steinsland, Kjell, 4150 Vikevåg	17	0	5	2	10
Sandnes	SS	Lode, Bjørn, Rådhuset, 4300 Sandnes	14	0	3	4	7
Sauda	SA	Helle, Jon, 4200 Sauda	0	0	0	0	0
Sokndal	SK	Bendiksen, Jan, 4380 Hauge i Dalane	35	0	9	2	24
Sola	SO	Nilsen, Audun, Melings siden 12, 4056 Tananger	27	0	8	1	18
Stavanger	S	Fjell-Amundsen, Hildbjørg, Rogaland F.Lag, Boks 131, 4001 Stavanger	44	1	15	8	20
Strand	ST	Spørkel Gjerde, Kristin, Strand Kommune, 4100 Jørpe-land	34	1	13	6	14
Suldal	SD	Bøen, Erling, 4140 Erfjord	21	0	0	6	15
Tysvær	TV	F.rettil. Tysvær, Kaigt. 1, 5500 Haugesund	67	2	9	18	38
Utsira	U	F.rettil. Utsira, Kaigt. 1, 5500 Haugesund	30	4	3	11	12
Vindafjord	V	F.rettil. Haugesund **, Kaigt. 1, 5500 Haugesund	13	0	0	2	11
Fylket i alt .....			728	56	196	152	324

## Vest-Agder

### Fylkesbokstav: V.

Farsund	FS	Gyland, Jørg, Havnekontoret, 4550 Farsund	118	0	21	12	85
Flekkefjord	F	F.rettil. Flekkefjord, Boks 162, 4401 Flekkefjord	163	4	25	13	121
Kristiansand	K	Nilsen, John, 4636 Flekkerøy	127	12	18	15	82
Kvinesdal	KL	F.rettil. Kvinesdal, Boks 162, 4401 Flekkefjord	5	1	1	0	3
Lindesnes	LS	Syrdal, Alf, Syrdal, 4512 Lindesnes	52	2	9	3	38
Lyngdal	LD	Pedersen, Ole, 4586 Korshamn	31	1	5	5	20
Mandal	M	Ås, Andreas, Harkmark, 4500 Mandal	83	0	15	10	58
Søgne	S	Pettersen, Ove, Langenesbygda, 4640 Søgne	62	2	12	7	41
Fylket i alt .....			641	22	106	65	448

## Aust-Agder

### Fylkesbokstav: A.

Arendal	A	Andersen, Andreas ***, Gjervoldsøyv.9, 4800 Arendal	4	0	0	2	2
Grimstad	G	Pettersen, Odd Kvalø, Hesnesøy, 4890 Grimstad	27	2	7	8	10
Hisøy	HS	Andersen, Andreas **, Gjervoldsøyv.9, 4800 Arendal	5	0	0	2	3
Lillesand	L	Hellenes, Roald, Strandgt 23, 4790 Lillesand	68	1	7	11	49
Moland	M	Einarsen, Arvid, 4810 Eydehavn	19	0	1	6	12
Risør	R	Aanonsen, Yngvar, Buvikkb 4, 4950 Risør	55	1	8	6	40
Tromøy	TØ	Mortensen, Arnt, Sandum, Tromøy, 4800 Arendal	20	1	3	4	12
Tvedestrand	T	Berntsen, Bernt A., Krokvåg, 4900 Tvedestrand	32	2	10	6	14
Øyestad	Ø	Andersen, Andreas *, Gjervoldsøyv.9, 4800 Arendal	2	0	0	2	0
Fylket i alt .....			232	7	36	47	142

Merkedistrikt	Distrikts- bokstaver	Tilsynsmannens navn og postadresse	I alt	Dekte farkoster			Åpne
				Av stål	Av tre	Av annet	

## Telemark

### Fylkesbokstav: T.

Bamble	BL	Vinje, Åsmund, Fjellstad, 3960 Stathelle	77	4	18	11	44
Kragerø	K	Halvorsen, Edel, Øya 117, 3780 Kragerø	40	1	4	9	26
Porsgrunn	P	Hansen, Thorbjørn, Setre, 3950 Brevik	12	1	1	0	10
Fylket i alt .....			129	6	23	20	80

## Vestfold

### Fylkesbokstav: V.

Borre Før 1988	BR	Grøstad, Trond, Åsen Terr.9 A, 3190 Horten	3	0	1	2	0
Holmestrand	HS	Fung.H.Fogd Asbjørnsen *, 3080 Holmestrand	3	0	1	1	1
Larvik Før 198	L	Eineren, Arne, Larvik Havnekontor, 3250 Larvik	70	3	37	12	18
Nøtterøy	N	Fadum, Gunnar **, Havnekontoret, 3100 Tønsberg	21	0	6	4	11
Sande	SD	Fung.H.Fogd Asbjørnsen ***, Havnekontoret, 3080 Holmestrand	11	0	3	3	5
Sandefjord	S	Andersen, Jan R., Buerslia 40, 3200 Sandefjord	10	0	4	1	5
Stokke	SK	Fadum, Gunnar ***, Havnekontoret, 3100 Tønsberg	2	0	0	1	1
Tjøme	TM	Norveel, John, Hulebakk, 3145 Tjøme	14	0	4	4	6
Tønsberg Før 1	T	Fadum, Gunnar *, Havnekontoret, 3100 Tønsberg	6	0	1	3	2
Våle	V	Fung.H.Fogd Asbjørnsen **, Havnekontoret, 3080 Holmestrand	0	0	0	0	0
Fylket i alt .....			140	3	57	31	49

## Buskerud

### Fylkesbokstav: B.

Drammen	D	Asbjørnsen, Kåre, Havnekontoret, 3080 Holmestrand	0	0	0	0	0
Hurum	H	Røyert, Gustav, V.Strandvei 29, 3482 Tofte	14	0	4	2	8
Røyken	R	Grundvik, Per, 3478 Nærnes	8	1	4	1	2
Fylket i alt .....			22	1	8	3	10

## Oslo

### Fylkesbokstav: O.

Oslo	O	Bjørnbæk, Kari, U.Dir. *, Boks 8118 Dep., 32 Oslo 1	12	1	3	4	4
Fylket i alt .....			12	1	3	4	4

Merkedistrikt	Distrikts- bokstaver	Tilsynsmannens navn og postadresse	I alt	Dekte farkoster			Åpne
				Av stål	Av tre	Av annet	

## Akershus

### Fylkesbokstav: A.

Asker	AS	Johansen, Olaf, Krillåsvn 33, 1392 Vettre	6	0	4	0	2
Bærum	B	Olsen, Hans Petter, Gråndalen 4, 1335 Snarøya	3	0	1	1	1
Frogn	F	Aaslund, John, Knardalstrand, 1460 Spro	9	0	6	0	3
Nesodden	N	Kristensen, Øivind, Lagveien,, 1450 Nesoddtangen	1	0	0	1	0
Oppegård	O	Bjørbæk, Kari, U.Dir., Boks 8118 Dep., 32 Oslo l	1	0	1	0	0
Vestby	V	Syvertsen, Finn *, Pavillionen 19, 1500 Moss	4	0	1	2	1
Fylket i alt .....			24	0	13	4	7

## Østfold

### Fylkesbokstav: Ø.

Borge	BO	F.sekr. Svein Antonsen ***, Boks 1543 Glambo, 1601 Fredrikstad	5	0	1	2	2
Fredrikstad	F	F.sekr. Svein Antonsen **, Boks 1543 Glambo, 1601 Fredrikstad	8	0	2	5	1
Halden	HD	F.sekr. Svein Antonsen *, Boks 1543 Glambo, 1601 Fredrikstad	3	0	0	1	2
Hvaler	H	Johannessen, H.E.W., Hvaler Sparebank, 1680 Skjær- hallen	105	1	33	8	63
Kråkerøy	K	F.rettl. Østfold, Nygårdsstg. 3, 1600 Fredrikstad	16	0	4	4	8
Moss	M	Syvertsen, Finn, Pavillionen 19, 1500 Moss	4	0	0	2	2
Onsøy	O	F.sekr. Svein Antonsen ****, Boks 1543 Glambo, 1601 Fredrikstad	76	3	24	12	37
Rolvøy	RO	F.rettl. Rolvsøy, Nygårdsstg 3, 1600 Fredrikstad	0	0	0	0	0
Rygge	R	Løkken, Eivind *, Moss Tollsted, 1500 Moss	16	0	6	3	7
Råde	RD	Løkken, Eivind **, Moss Tollsted, 1500 Moss	5	0	1	2	2
Sarpsborg	S	Johansen, Sven-Jan *, Havnekontoret, 1700 Sarpsborg	2	0	2	0	0
Skjeberg	SB	Helle, Lars, Ullerøy, 1745 Skjeberg	11	0	3	1	7
Tune	TU	Johansen, Sven-Jan **, Havnekontoret, 1700 Sarps- borg	3	0	0	0	3
Fylket i alt .....			254	4	76	40	134

# Rettledningstjenesten i fiskerinæringen:

Tittel/navn	Postadr.	Telefon	Telefax
<b>FISKERIDIREKTORATET:</b>	Postboks 185 - 5001 BERGEN	(05) 23 80 00	(05) 23 80 90
<b>KONTORET FOR RETTLEDNING OG INFORMASJON</b>			
Kontorsjef Sigbjørn Lomelde		(05) 23 80 75 Mobil: (090) 58 399	
Førstekontorfullm. Frøydis Madsen		23 80 92	
Kontorfullm. Nina S. Bjøringsøy		23 80 78	
<b>RETTLEDNINGSSEKSJONEN</b>			
Seksjonsleder Ragnar Sandbæk		23 80 76	
Førstekonsulent Egil Torvanger		23 80 73	
Konsulent Jakob Eirik Lothe		23 80 82	
<b>INFORMASJONSSEKSJONEN</b>			
Seksjonsleder Per Marius Larsen (fung.)		23 80 80	
Konsulent Dag Paulsen		23 80 81	
Konsulent Arild Hamre (vikar)		23 81 38	
Førstesekretær Esther M. Olsen		23 80 74	
<b>BIBLIOTEKET — MØLLENDALSVEIEN</b>		(05) 29 92 51	
Bibliotekar Brit Skotheim (perm.)			
Bibliotekar Tone Espelid (fung.)			
Kontorfullmektig Lillian Skår			
Kontorfullmektig Anne Liv Haukanes (2/3 st.)			
<b>BIBLIOTEKET HAVFORSKN.INSTITUTTET</b>		(05) 32 77 60	
Bibliotekar Wenche Rickfelt Vadseth			
<b>FISKERISJEFKONTORENE</b>			
<b>FINNMARK</b>			
Fiskerisjefen i Finnmark	Boks 267	(085) 51 761	(085) 52 886
Fiskerisjef Jan Ingebrigtsen	Statsbygget		
Nestleder Sigmund P. Hågensen	9801 VADSØ		
Førstekonsulent Astri Pestalozzi (oppdrett)			
Førstekonsulent Aksel Niska			
Førstekonsulent Frank Jacobsen		Mobil:	
Konsulent Sigurd Ricardsen (oppdrett)		(090) 19 517	
Førstesekretær Astrid Harjo		(090) 96 117	
Førstekontorfullm. Tor Arne Jankila (vikar)			
<b>TROMS</b>			
Fiskerisjefen i Troms	Boks 940	(083) 55 622	(083) 55 622
Fiskerisjef Asbjørn Rasch jr.	9001 TROMSØ	Mobil:	
Nestleder Arnt Otto Arnsten		(090) 19 516	
Førstekonsulent Hilde Toften (oppdrett)			
Førstekonsulent Ernst K. Bolle			
Konsulent Inge J. Albrigtsen			
Førstesekretær Arnold Iversen			
Kontorfullmektig Bjørg Bøe			

Tittel/navn	Postadr.	Telefon	Telefax
<b>FISKERIDIREKTORATET:</b>	Postboks 185 - 5001 BERGEN	(05) 23 80 00	(05) 23 80 90
<b>NORDLAND</b>			
Fiskerisjefen i Nordland	Boks 323	(081) 25 711	(081) 25 711
Fiskerisjef Sven Olsen	8001 BODØ	Mobil:	
Nestleder Arnljot Arntsen		(090) 12 305	
Førstekonsulent Olav Nyholmen (oppdrett)			
Førstekonsulent Terje haugvik			
Konsulent Terje Doksrød			
Konsulent Lars Andersen (oppdrett)			
Førstesekretær Nanna Stensland			
Førstesekretær Inger Lise Eilertsen			
Førstekontorfullmektig Tone Fagerheim			
<b>TRØNDELAG</b>			
Fiskerisjefen i Trøndelag	Boks 4544, Kalvskinnet	(07) 51 23 88	(07) 52 66 51
Fiskerisjef Alf Albrigtsen	7001 TRONDHEIM	Mobil:	
Nestleder Runar Hartvigsen		(090) 28 618	
Førstekonsulent Guri Stuevold (oppdrett)			
Førstekonsulent Egil Postmyr			
Konsulent Helge Bye (perm. 01.01.-30.06.90)			
Konsulent Anne Magrethe Olsen			
(vikar 16.03.—30.06.90)			
Førstesekretær Brit Eidsaune			
Kontorfullmektig Ragnhild Pettersen			
<b>MØRE OG ROMSDAL</b>			
Fiskerisjefen i Møre og Romsdal	Boks 513	(071) 21 023	(071) 29 918
Fiskerisjef Knut Sjøstad	6001 ÅLESUND	Mobil:	
Nestleder Per Sture Mork (oppdrett)		(090) 33 715	
Førstekonsulent Ragnvald Vågsholm		(080) 70 476	
Konsulent Svein Ove Rørvik			
Førstesekretær Liv-Hilde Aasen (1/2 st.)			
Førstesekretær Inger-Johanne Emblem (1/2 st.)			
Førstekontorfullmektig Liv Anne Farstad			
Kontorfullmektig Gerd Alnes (vikar)			
<b>SOGN OG FJORDANE</b>			
Fiskerisjefen i Sogn og Fjordane	Boks 274	(057) 51 033	(057) 50 730
Fiskerisjef Rolv Petter Vetvik	6701 MÅLØY	Mobil:	
Nestleder Audun Nybakk		(090) 58 526	
Førstekonsulent Jan A. Holm (oppdr., perm.)		(090) 57 039	
Førstekonsulent Magne Sumstad (oppdrett)			
Førstekonsulent Kari Morvik (oppdrett, vikar)			
Førstesekretær Karine Smelror Hestdal			
Kontorfullmektig Linda Alice Myhre			
<b>HORDALAND</b>			
Fiskerisjefen i Hordaland	Boks 4122	(05) 31 72 00	(05) 32 58 92
Fiskerisjef Terje L. Magnussen	5023 BERGEN	Mobil:	
Nestleder Johs. E. Bjelkerøy		(090) 58 096	
Førstekonsulent Bjarte Tveranger (oppdrett)			
Førstekonsulent Torgeir Eidnes (oppdrett)			

Tittel/navn	Postadr.	Telefon	Telefax
<b>FISKERIDIREKTORATET:</b> Førstesekretær Klara Haukefær Førstekontorfullmektig Turid Lassen (1/2 st.) Kontorfullmektig Brit Støylen (vikar)	Postboks 185 - 5001 BERGEN	(05) 23 80 00	(05) 23 80 90
<b>ROGALAND</b>			
Fiskerisjefen i Rogaland Fiskerisjef Sven M. Munkejord (perm.) Fiskerisjef Onar Gudmundsen (fung.) Førstekonsulent Arne Møller (oppdrett) Førstekonsulent Gunnar Thu (bl.a. oppdrett) Konsulent Karen Osnes Førstesekretær Unni Øsebrød (perm.) Førstesekretær Lise Nygård (vikar)	Boks 38 4251 KOPERVIK	(04) 85 17 55 Mobil: (090) 47 687	(04) 85 30 91
<b>SKAGERRAKKYSTEN</b>			
Fiskerisjefen for Skagerrakkysten Fiskerisjef Birger Larsen Nestleder Jo van der Eynden Førstekonsulent Tor I. Njerve (oppdrett) Førstesekretær Wenche Berggren Coward Førstesekretær Katharina Jensen (1/2 st.)	Tinghuset, 4605 KRISTIANSAND S.	(042) 28 440 Mobil: (094) 83 484	(042) 20 361
<b>FISKERIRETTLEDERKONTORENE</b>			
<b>FINNMARK</b>			
Fiskerirettlederen i Vadsø, Nesseby- Unjargga, Tana og Sørvaranger Fiskerirettleder Brynjulf Ferman	Boks 49 9801 VADSØ	(085) 52 002	(085) 52 886
Fiskerirettlederen i Vardø Fiskerirettleder	Boks 221 9951 VARDØ	(085) 87 105	
Fiskerirettlederen i Båtsfjord og Berlevåg Fiskerirettleder Thor Skattør	Boks 45 9991 BÅTSFJORD	(085) 83 587 (085) 81 179	
Fiskerirettlederen i Lebesby og Gamvik Fiskerirettleder Magnor Mathisen Kontorfullmektig Brith O. Hansen (3/4 st. 16. 1089—16.10.90)	Boks 323 9791 KJØLLEFJORD 9970 MEHAMN	(084) 48 239 (084) 47 598	
Fiskerirettlederen i Nordkapp og Porsanger Fiskerirettleder Torbjørn Johansen	Boks 244 9750 HONNINGSVÅG	(084) 72 853 (084)61 022	
Fiskerirettlederen i Måsøy Fiskerirettleder Jostein Samuelsen	Boks 77 9690 HAVØYSUND	(084) 23 357	(084) 23 302
Fiskerirettlederen i Hammerfest, Sørøysund og Kvalsund	Boks 38 9601 HAMMERFEST	(084) 13 577	

Tittel/navn	Postadr.	Telefon	Telefax
<b>FISKERIDIREKTORATET:</b>	Postboks 185 - 5001 BERGEN	(05) 23 80 00	(05) 23 80 90
Fiskerirettleder John Johnsen Konsulent Jan Kristiansen Førstekontorfullmektig Rigmor Iversen			
Fiskerirettlederen i Alta Fiskerirettleder Birger O. Riise	Rådhuset 9500 ALTA	(084) 40 000 Linje 169	
Fiskerirettlederen i Loppa og Hasvik Fiskerirettleder Arne Dag Isaksen	Boks 4 9551 ØKSFJORD 9593 BREIVIKBOTN	(084) 58 206 Linje 169	(084) 40 009 (084) 58 271 (084) 21 714
<b>TROMS</b>			
Fiskerirettlederen i Skjærvøy, Kvænangen og Nordreisa Fiskerirettleder Øyvind Isaksen Konsulent Åge Henriksen Kontorfullmektig Laila Johansen (2/3 st.)	Boks 60 9180 SKJÆRVØY	(083) 60 600	
Fiskerirettlederen i Lyngen, Storfjord og Kåfjord Fiskerirettleder Alfred L. Hansen	Boks 28 9060 LYNGSEIDET	(089) 10 311	
Fiskerirettlederen i Karlsøy Fiskerirettleder Ib Jensen Førstekontorfullmektig Hanny Ditlefsen	9130 HANSNES	(083) 47 400	
Fiskerirettlederen i Tromsø Fiskerirettleder K. Sivarajah Konsulent Kåre Ness Førstekontorfullmektig Borhild Nilsen	Boks 1129 9001 TROMSØ	(083) 82 130	(083) 87 318
Fiskerirettlederen i Lenvik og Berg Fiskerirettleder Trygve Jakobsen Førsteseekretær Anne Lise Halvorsen	Boks 365 9030 FINNSNES	(089) 40 411 Linje 188	
Fiskerirettlederen i Torsken og Tranøy Fiskerirettleder Ketil Johansen	Boks 85 9380 GRYLLEFJORD	(089) 56 242	
Fiskerirettlederen i Dyrøy, Salangen, Sørreisa, Lavangen og Målselv Fiskerirettleder John E. Olsen	Boks 68 9340 BRØSTADBOTN	(089) 88 191	
Fiskerirettlederen i Harstad, Kvæfjord, Bjarkøy, Ibestad, Skånland og Gratangen Fiskerirettleder Johan T. Hansen Førstekontorfullmektig Odd Listau (1/2 st.)	Boks 199 9401 HARSTAD	(082) 61 171	
<b>NORDLAND</b>			
Fiskerirettlederen i Andøy Fiskerirettleder Lars Ronnes Kontorsekretær John Arne Laupstad	Boks 120 8480 ANDENES	(088) 41 190	(088) 46 730

Tittel/navn	Postadr.	Telefon	Telefax
<b>FISKERIDIREKTORATET:</b>	Postboks 185 - 5001 BERGEN	(05) 23 80 00	(05) 23 80 90
Fiskerirettlederen i Øksnes Fiskerirettleder Ole Vangen Førstekontorfullmektig May-Britt Larsen	8430 MYRE	(088) 33 101 Linje 233	(088) 34 223
Fiskerirettlederen i Bø Fiskerirettleder Charles Johnsen	Boks 153 8475 STRAUMSJØEN	(088) 38 308	(088) 38 453
Fiskerirettlederen i Hadsel og Sortland	8451 STOKMARKNES	(088) 51 022 Linje 163	(088) 23 015
Fiskerirettleder Sverre Tåga	8400 SORTLAND	(088) 21 211	
Fiskerirettlederen i Vågan Fiskerirettleder Nils Kristiansen Konsulent Ottar Olsen Kontorfullmektig Lillian Hakvåg Pedersen	Boks 315 8301 SVOLVÆR	(088) 71 099 (088) 71 090	(088) 72 198
Fiskerirettlederen i Vestvågøy Fiskerirettleder Knut Markussen (fung.) Førstekontorfullmektig Inger Ann Zakariassen	Boks 148 8370 LEKNES	(088) 80 300	(088) 82 067
Fiskerirettlederen i Flakstad Fiskerirettleder Gunleif Angelsen	8380 RAMBERG	(088) 93 108	(088) 93 405
Fiskerirettlederen i Moskenes Fiskerirettleder Werner Mikalsen Kontorfullmektig Liv Monsen	Boks 36 8390 REINE	(088) 92 240	(088) 92 273
Fiskerirettlederen i Værøy Fiskerirettleder Grethe-Kristin Hanssen	8020 VÆRØY	(088) 95 250	(088) 95 466
Fiskerirettlederen i Røst Fiskerirettleder Paul Rånes	8025 RØSTLANDET	(088) 96 241	(088) 96 105
Fiskerirettlederen i Steigen og Hamarøy Fiskerirettleder Harald Nilssen	8083 LEINESFJORD	(081) 78 200 Linje 228	(081) 78 247
Fiskerirettlederen i Meløy Fiskerirettleder Peder Mikkeltorg	8150 ØRNES	(081) 54 480	(081) 54 368
Fiskerirettlederen i Rødøy Fiskerirettleder Britt Hafsmo	8185 VÅGAHOLMEN	(086) 98 175	(086) 98 199
Fiskerirettlederen i Lurøy og Træna Fiskerirettleder Øyvind Olsen	8770 TRÆNA	(086) 95 286	(086) 95 350
Fiskerirettlederen i Herøy, Alstahaug og Leirfjord Fiskerirettleder Tom Isaksen Førstekontorfullm. Agnes Sanderøy Pedersen	8850 HERØYHOLMEN	(086) 58 201	(086) 58 502
Fiskerirettlederen i Dønna og Nesna Fiskerirettleder Herulf Buschmann	Boks 70 8820 SOLFJELLSJØEN	(086) 55 206	(086) 55 238



Tittel/navn	Postadr.	Telefon	Telefax
<b>FISKERIDIREKTORATET:</b>	Postboks 185 - 5001 BERGEN	(05) 23 80 00	(05) 23 80 90
Fiskerirettlederen i Vega Fiskerirettleder Jan Naustvik	Boks 77 8980 GLADSTAD	(086) 35 033	(086) 35 188
Fiskerirettlederen i Brønnøy, Bindal, Vevelstad og Sømna Fiskerirettleder Arnt Olsen Koinsulent Kåre Laukholm Førstekontorfullmektig Brita Kroknes	Boks 142 8091 BRØNNØYSUND	(086) 20 681	(086) 20 829
<b>TRØNDELAG</b>			
Fiskerirettlederen i Vikna, Nærøy og Leka Fiskerirettleder Knut Føre Førstekontorfullm. Arris Karin Todal Førstekonsulent Tore Wiik (oppdrett, Nord-Trøndelag)	Boks 283 7900 RØRVIK	(077) 90 333 (077) 90 314 Mobil: (090) 28 557	(077) 90 106
Fiskerirettlederen i Flatanger, Fosnes, Namsos og Namdalseid Fiskerirettleder Magnar Kato Utvik (50% st.) Fiskerirettleder Anita Wiborg (fung. 50% st.) Kontorfullmektig Lill-Tove Halmøy (1/2 st.) Konsulent Per Andersen (oppdrett, fiskerirettlederdistriktet)*	7840 LAUVSNES	(077) 88 154	
Fiskerirettlederen i Åfjord, Osen, Roan, Bjugn, Ørland og Rissa Fiskerirettleder Finn Lyngedal (perm 1.2.-90) Førstekontorfullmektig Oddveig Rånes (4/5 st.) fung. f. rettl. 1.2.-90 Konsulent Jan Morten Rånes (oppdrett, Fosenthalvøya)	7170 ÅFJORD	(076) 31 450	
Fiskerirettlederen i Frøya, Hemne, Hitra og Snillfjord Fiskerirettleder Arne Gulbrandsen Konsulent Anne Grønvik Kontorfullmektig Wenche Aune Konsulent Renate Sørensen (oppdrett, inkl. Agdenes, minus Hitra)* (*) Finansiert av fylket/kommunene. Faglig underlagt fiskerisjefen i Trøndelag	Herredshuset 7260 SISTRANDA	(074) 49 211	
<b>MØRE OG ROMSDAL</b>			
Fiskerirettlederen på Smøla Fiskerirettleder Jann Kristoffersen (perm. 1 år) Fiskerirettleder Wenche Gjøstl (fung.)	6577 NORDSMØLA	(073) 40 385	
Fiskerirettlederen i Aure, Tustna, Halsa og Tingvoll Fiskerirettleder Hans Kristian Olsen Førstekontorfullmektig Berit Torseth Ås (1/2 st.)	Boks 93 6690 AURE	(073) 46 107	

Tittel/navn	Postadr.	Telefon	Telefax
<b>FISKERIDIREKTORATET:</b> Fiskerirettlederen i Averøy, Kristiansund og Frei Fiskerirettleder Arvid Slettvåg Førstekontorfullmektig Anny Ildhusøy	Postboks 185 - 5001 BERGEN 6530 BRUHAGEN	(05) 23 80 00 (073) 13 294	(05) 23 80 90
Fiskerirettlederen i Fræna, Eide, Gjemnes og Molde Fiskerirettleder Erling Rødøy	6440 ELNESVÅGEN	(072) 62 250 (072) 62 109	
Fiskerirettlederen i Sandøy, Midsund og Aukra Fiskerirettleder Åge Leirvik	Boks 49 AUKRA (tirsd.) SANDØY (mand.)	(072) 79 423 (072) 74 005 (072) 76 500	
Fiskerirettlederen i Haram, Ørskog, Skodje, Vestnes og Rauma Fiskerirettleder Olav Johan Flaa	Boks 140 6270 BRATTVÅG	(071) 15 971	
Fiskerirettlederen i Hareid og Ulstein Fiskerirettleder Jan Petter Mork	Rådhuset 6060 HAREID ULSTEIN (tir.+ tor.)	(070) 92 195 (070) 10 034 (070) 12 000	
Fiskerirettlederen i Herøy Fiskerirettleder Odd Sævik	Boks 131 6090 FOSNAVÅG	(070) 89 908	
Fiskerirettlederen i Sande, Vanylven og Volda Fiskerirettleder Inge Remøy	6084 LARSNES VANYLVEN (fred.)	(070) 28 033 (071) 21 144	
<b>SOGN OG FJORDANE</b>			
Fiskerirettlederen i Vågsøy og Selje Fiskerirettleder Lars Terje Gottenberg Førstekontorfullmektig Oddlaug Weltzien	Boks 147 6701 MÅLØY	(057) 50 755	
Fiskerirettlederen i Bremanger og Flora Fiskerirettleder Jon Frøyen	6910 BREMANGER	(057) 91 453	
Fiskerirettlederen i Askvoll og Hyllestad Fiskerirettleder Harald Mikkelsen	6980 ASKVOLL	(057) 30 306	
Fiskerirettlederen i Solund og Gulen Fiskerirettleder Svein Waage	5980 HARDBAKKE	(057) 87 288	
<b>HORDALAND</b>			
Fiskerirettlederen i Nordhordland (Fedje, Masfjorden, Austrheim, Lindås, Radøy, Vaksdal og Meland) Fiskerirettleder Ola Midtun (vikar) Havbrukskonsulent Janet L. W. Bakke (perm ut —90, komm. avlønnet)	Boks 123 5100 ISDALSTØ 5133 FEDJE	(05) 35 12 50 (05) 36 82 20	
Fiskerirettleiaren i Øygarden Fiskerirettleiar Johannes Mikkelsen	5330 TJELDSTØ	(05) 38 94 33	

Tittel/navn	Postadr.	Telefon	Telefax
<b>FISKERIDIREKTORATET:</b>	Postboks 185 - 5001 BERGEN	(05) 23 80 00	(05) 23 80 90
Fiskerirettleiaren i Sund og Fjell Fiskerirettleiar Kåre Møgster	5382 SKOGSVÅG 5353 STRAUME	(05) 33 75 00 (05) 33 09 11	
Fiskerirettlederen i Austevoll (Betjener som prøveordning også Os, Fusa og Tysnes)	5392 STOREBØ 5200 OS 5670 FUSA	(05) 38 03 00 (05) 30 06 50 (05) 58 11 00	
Fiskerirettleder Hans Austevoll Konsulent Ingebrigt Austevoll Førstekontorfullmektig Gurli Heimark		Mobil: (090) 70 447	
Fiskerirettlederen i Sunnhordland (Bømlo, Etne, Ølen, Fitjar, Sveio og Stord. Betjener som prøveordning også Kvinnherad)	5430 BREMNES	(054) 20 255  (054) 20 058	
Fiskerirettleder Ragnvald Innvær Førstekontorfullmektig Tordis Hareide			
<b>ROGLAND</b>			
Fiskerirettlederen i Haugesund, Tysvær, Bokn og Utsira Fiskerirettleder Oddvar Thorsen	Kaigt. 1 5500 HAUGESUND	(04) 72 34 45	
Fiskerirettlederen i Karmøy Fiskerirettleder Karl Gaustad Konsulent Didrik Torkellsen	Boks 34 4270 ÅKREHAMN	(04) 81 61 22	
Fiskerirettlederen i Eigersund, Hå og Sokndal Fiskerirettleder Jan Martin Waarøe Førstekontorfullm. Mai-Britt Morsund Håland	Boks 286 4371 EGERUND	(04) 49 06 94	(04) 49 31 52
<b>SKAGERRAKKYSTEN</b>			
Fiskerirettlederen i Flekkefjord Fiskerirettleder Edvard Ingebrigtsen	Boks 162 4401 FLEKKEFJORD	(043) 22 470	
Fiskerirettlederen i Aust-Agder og Telemark Fiskerirettleder Kjell Kløven	Boks 186 4801 ARENDAL	(041) 23 704	
Fiskerirettlederen i Østfold (Onsøy, Kråkerøy, Skjeberg, Hvaler og Rygge) Fiskerirettleder Gunnar Øhra	Nygaardsgt. 3 1600 FREDRIKSTAD	(09) 31 69 20	

**Lov**  
**om registrering og merking av fiskefartøyer**  
**av 5. desember 1917.**  
**Med lovendring av 29. oktober 1948, 26. juni 1953, 15. februar 1963**  
**og 14. juni 1968.**

§ 1. Fartøyer og båter som brukes til fiske eller fangst, skal innføres i et register over merkepliktige norske fiskefarkoster og merkes overensstemmende med denne lov uten hensyn til forskriftene i lov om sjøfarten av 20. juli 1893.

Merkeplikten omfatter også de til farkostene hørende fangst- og fiskebåter.

§ 2. Registeret og merkeplikten skal omfatte følgende fartøyer og båter som brukes til ervervs-messig fiske eller til fangst ved norskekysten og i nordlige farvann:

1. Alle dekkede fartøyer.
2. Alle åpne båter med mekanisk fremdriftsmiddel.
3. Andre åpne båter — seksårede og mindre båter unntatt — som deltar i fiske hvor det er opprettet ekstraordinært politioppsyn.

Med ervervsmessig fiske forstås at vedkommene bruker av fartøy eller båt har fiske til levevei alene eller sammen med annen næring.

Kongen bestemmer om nærværende lovs bestemmelser under visse fiskerier skal omfatte også andre grupper av farkoster enn dem som er nevnt i denne paragraf.

§ 3. Registeret over merkepliktige norske fiskefarkoster føres for hele riket av Fiskeridirektøren på grundlag av distriktsregistre.

Distriktsregistrene føres for hvert merkedistrikt av tilsynsmend, som antages av vedkommende regjeringsdepartement. Hver by- eller herredskommune utgjør et merkedistrikt.

Vedkommende regjeringsdepartement fastsetter forskrifter om registrenes innhold m.v. og utfærdiger instruks for tilsynsmændene.

§ 4. Farkosten anmeldes til tilsynsmanden på hjemstedet.

En farkosts hjemsted etter denne lov er der anmeldelsespliktiges bosted eller hvis det er flere anmeldelsespliktige, bostedet for en av disse etter deres eget valg.

Anmeldelsen kan ske muntlig eller skriftlig, og skal indeholde de opplysninger, som er nødvendige for registreringen og utfærdigelsen av merkebrevet. Sker den skriftlig, skal den være avfattet etter et av vedkommende regjeringsdepartement utfærdiget formular, som fåes hos tilsynsmændene.

§ 5. Anmeldelsesplikten påhviler farkostens eier eller ved partrederi den bestyrende reder, er ingen sådan valgt, påhviler den samtlige parteiere. Tilhører farkosten andet selskap, påhviler anmeldelsesplikten de fuldt ansvarlige medlemmer av selskapet, om dette er et ansvarlig selskap, et kommanditselskap eller kommanditaktieselskap, og ellers selskapets bestyrelse.

Anmeldelsesplikten omfatter den første anmeldelse samt enhver forandring med hensyn til farkosten ved salg, flytning fra distriktet, større ombygging, forlis eller lignende.

Ved farkostens flytning fra distriktet utgår den av dettes og indføres i det nye distrikts register.

Eiere og brukere av fartøyer og båter som nevnt i § 2 er forpliktet til når vedkommende tilsynsmann ber om det, å gi denne de nødvendige opplysninger til bedømmelse av om registreringsplikt foreligger og for å få med i registeret de oppgaver som dette etter gjeldende bestemmelser skal inneholde (jfr. § 3, siste ledd).

§ 6. Når indmeldt farkost er indført i distriktsregisteret, blir den av tilsynsmanden tildelt et merke, som består av hjemstedets distriktsmerke og farkostens løpenummer.

Distriktsmerkene fastsættes av vedkommende regjeringsdepartement og skal bestå av bokstaver, som betegner vedkommende amt og herred (eller by).

De i § 1, siste led, nævnte fiskebåter får samme distriktsmerke og løpenummer som hovedfarkosten, med tillæg av et tal, som angir deres rækkefølge inden hovedfarkostens båter.

Om registreringen utsteder tilsynsmanden en bevidnelse — merkebrev — etter et formular som utfærdiges av vedkommende regjeringsdepartement. Merkebrevet skal indeholde opplysning om farkostens merke, art, takling, størrelse og hjemsted, eierens navn og bosted samt forøvrig, hvad der måtte bli bestemt av vedkommende regjeringsdepartement.

§ 7. Ved anmeldelse av farkostens flytning til andet merkedistrikt har den anmeldelsespliktige at indsende merkebrevet til tilsynsmanden på dens tidligere hjemsted, ledsaget av opplysninger om flytningen.

Efterat tilsynsmanden har utslettet farkosten av registeret, sender han merkebrevet med de mottagne opplysninger om flytningen til tilsynsmanden paa farkostens nye hjemsted, hvor den registreres og nyt merkebrev utfærdiges.

Også ved anmeldelse av andre forandringer (§ 5, 2. ledd) blir merkebrevet at indsende til beriktigelse.

§ 8. Det merke, som i merkebrevet er tildelt en farkost, skal anbringes iøienfaldende og tydelig på hver side av farkostens forskib, med hvite bokstaver paa sort bund.

Den (eller de), som efter § 5 har anmeldelsesplikt, skal besørge merket påmalt og ha ansvaret for, at det til enhver tid holdes vedlike i klar og tydelig stand.

Kongen kan bestemme, at farkostens merke under visse fiskerier eller i bestemte farvand også skal anbringes på seil eller fiskeredskaper.

Nærmere bestemmelser om merkenes anbringelse, størrelse, utseende m.v. utfærdiges av vedkommende regjeringsdepartement.

Departementet kan også bestemme at det i stedet for påmalte merker kan nyttes refleksmerker, som festes på fartøyet.

§ 9. De farkoster som går ind under denne lov, må hverken på skrog eller seil føre navn, bokstaver, eller tal, som strider mot denne eller anden gjeldende lov.

§ 10. Det er forbudt at utslette, forandre, ukjendeliggjøre, tildække eller ved hvilket som helst middel skjule de på skrog eller seil i medhold av gjeldende lov anbragte merker.

§ 11. Naar farkost, som er merkepliktig efter denne lov, deltar i fiske hvor ekstraordinært opsyn er anordnet efter de gjeldende fiskerilove, træder de i denne lov fastsatte merker i stedet for de merker, som er anordnet i de nævnte fiskerilove.

Hvor disse love indeholder bestemmelser om merkes utlevering, tilbakelevering eller ombytning ved flytning under fisket, kommer disse bestemmelser ikke til anvendelse, men farkostens fører skal straks melde sig til opsynet. I tilfælde av flytning skal han melde sig både på det sted, han fraflytter og på det nye sted.

§ 12. Vedkommende regjeringsdepartement kan bestemme, at der under visse fiskerier, hvor ekstraordinært opsyn er anordnet, skal brukes løse tillægsmerker ved siden av de i denne lov anordnede faste merker. Departementet træffer i så fald bestemmelse om tillægsmerkernes utseende og anbringelse, men forøvrig kommer de gjeldende fiskeriloves bestemmelser om båtmerker til anvendelse på dem.

§ 13. Naar lodsartøier og småbåter (seksårede og mindre båter) i henhold til §§ 1 og 2 a deltar i fiske, hvor ekstraordinært politiopsyn er anordnet, uten at være merket efter denne lov, skal de være merket med løse båtmerker således som de gjeldende fiskerilove fastsætter.

§ 14. Tilsynet med nærværende lovs overholdelse, påhviler politiet, toldvæsenet, havnepoliti, tilsynsmændene samt fiskeriopsynet.

§ 15. Det er forbudt å drive fiske med merkepliktig farkost uten at det er merket slik som foreskrevet i denne lov. (Jfr. straffelovens § 419).

§ 16. Denne lov træder i kraft fra den tid, Kongen bestemmer.

# **Regler for merking m.v.**

## **av fiske- og fangstfarkoster**

### **Fastsatt av Fiskeridepartementet 22. februar 1950**

#### § 1.

De merkepliktige fiskefarkoster skal merkes i samsvær med reglene for en av følgende klasser (se § 3):

KLASSE 1 som omfatter alle dekkete farkoster på 25 tonn brutto drektighet og derover.

KLASSE 2 som omfatter alle dekkete farkoster av 30 fots lengde og derover, men under 25 tonn brutto drektighet.

KLASSE 3 som omfatter alle dekkete farkoster under 30 fots lengde og åpne båter.

#### § 2.

Alle merker skal males klart og tydelig med hvit maling på sort bunn. Den sorte bunnfarge plasseres så høyt oppe som mulig.

Merket skal settes på begge sider av forskipet, med unntakelse av de foreskrevne tilleggstell eller båtnummer for fiske- og fangstbåter (jfr. lovens § 6, 3. ledd) som settes på begge sider i nærheten av akterstavnen.

Bokstavene i merket plasseres slik at fylkesbokstaven(e) står foran og herreds-(by-)bokstaven(e) står etter nummertallet (distriktsnummeret).

Hvor merket ikke kan males og sees tydelig på grunn av ujamnheter i skipssiden skal disse ujamnheter utfylles.

På sortmalte farkoster skal bokstavene i merket settes på samme sted og i samme forhold til hverandre som når særskilt bunnfarge er påmalt.

#### § 3.

Størrelsen av bokstaver og tall i merket og den sorte bunnfarge er fastsatt således (se § 1):

#### KLASSE 1.

- A. Den sorte bunnfarge skal være 65 cm høy og lengden skal være slik at den rekker en bokstavbredde (27 cm) foran første og etter siste bokstav.
- B. Høyden av bokstaver og tall skal være 45 cm.
- C. Bredden av bokstaver og tall — bokstavene I og M og tallet 1 unntatt — skal være lik  $\frac{3}{5}$  av bokstavhøyden (27 cm). Hvor bokstav I og (eller) tallet 1 brukes skal bredden av disse være 6 cm. Hvor bokstav M forekommer skal bredden av denne være lik  $\frac{4}{5}$  av bokstavhøyden (36 cm).
- D. Tykkelsen av bokstaver og tall (fargebredden) skal være 6 cm.
- E. Avstanden mellom bokstaver innbyrdes og mellom tall innbyrdes skal være den dobbelte (12 cm) av bokstavenes tykkelse (fargebredde).
- F. Mellom bokstaver og tall skal anbringes en hvit firkant som skilletegn. Denne firkant skal ha samme høyde og bredde som bokstavtykkelsen (6 cm) og avstanden til firkanten fra det foregående og etterfølgende siffer skal være det dobbelte (12 cm) av bokstavtykkelsen.

#### KLASSE 2.

- A. Den sorte bunnfarge skal være 37 cm høy og lengden skal være slik at den dekker en bokstavbredde (15 cm) foran første og etter siste bokstav. Den sorte bunnfarge der båtnummeret settes (jfr. § 2) skal rekke en halv bokstavbredde foran og etter nummeret.
- B. Høyden av bokstaver og tall skal være 25 cm.
- C. Bredden av bokstaver og tall — bokstavene I og M og tallet 1 unntatt — skal være lik  $\frac{3}{5}$  av bokstavhøyden (15 cm). Hvor bokstaven I og

- (eller) tallet 1 brukes skal bredden av disse være 4 cm. Brukes bokstav M skal bredden av denne være lik 4/5 av bokstavhøyden (20 cm).
- D. Tykkelsen av bokstaver og tall (fargebredden) skal være 4 cm.
- E. Avstanden mellom bokstaver innbyrdes og mellom tall innbyrdes skal være den dobbelte (8 cm) av bokstavens tykkelse (fargebredde).
- F. Mellom bokstaver og tall skal anbringes en hvit firkant som skilletegn. Denne firkant skal ha samme høyde og bredde som bokstavtykkelsen (4 cm) og avstanden til firkanten fra det foregående og etterfølgende siffer skal være det dobbelte (8 cm) av bokstavtykkelsen.

#### KLASSE 3.

- A. Den sorte bunnfarge skal være 23 cm høy og lengden skal være slik at den rekker en bokstavbredde (9 cm) foran første og etter siste bokstav.
- B. Høyden av bokstaver og tall skal være 15 cm.
- C. Bredden av bokstaver og tall — bokstavene l og M og tallet 1 unntatt — skal være 3/5 av bokstavhøyden (9 cm). Hvor bokstav l og (eller) tallet 1 brukes skal bredden av disse være 2,5 cm. Brukes bokstav M skal bredden av denne være lik 4/5 av bokstavhøyden (12 cm).
- D. Tykkelsen av bokstaver og tall (fargebredden) skal være 2,5 cm.
- E. Avstanden mellom bokstaver innbyrdes og mellom tall innbyrdes skal være den dobbelte (5 cm) av bokstavens tykkelse (fargebredde).
- F. Mellom bokstaver og tall skal anbringes en hvit firkant som skilletegn. Denne firkant skal ha samme høyde og bredde som bokstavtykkelsen (2,5 cm) og avstanden til firkanten fra det foregående og etterfølgende siffer skal være det dobbelte (5 cm) av bokstavtykkelsen.
- Tilleggstalet, eller båtnummeret for fiske- og fangstbåter, skal være av 2. klasses størrelse.

#### § 4.

Før eieren av farkosten (den anmeldelsespliktige se lovens § 5) kan få utlevert merkebrev ved anmeldelsen må alle spørsmål i det fastsatte anmeldelseskjema være besvart.

#### § 5.

Føres farkosten ved flytning, salg eller annen overdragelse til nytt merkedistrikt, skal anmeldelsen om dette straks skje til tilsynsmannen i det gamle distrikt slik som foreskrevet i lovens § 7.

Melding om flytning sendes også til tilsynsmannen i det nye merkedistrikt. Denne fører farkosten inn i distriktsregisteret og gir den et nytt merke og utferdiger nytt merkebrev så snart flytningsdokumenter og eldre merkebrev kommer inn fra tilsynsmannen i det gamle merkedistrikt. Farkosten beholder sitt gamle merke inntil det nye er påmalt.

Såframt herredsdeling gjør ommerking av fiskefarkoster ønskelig, kan Fiskeridirektøren påby slik ommerking.

#### § 6.

Skifter farkosten eier eller heimstad innen distriktet, beholder den sitt tidligere distriktsmerke, men merkebrevet skal straks sendes inn til tilsynsmannen til påtegning om endringen. Likeledes skal merkebrevet sendes inn til påtegning om endringer eller lignende.

Fra bestemmelsen i første ledd om at farkost som skifter eier eller heimstad innen distriktet skal beholde sitt tidligere distriktsmerke, kan Fiskeridirektøren dispensere.

#### § 7.

Merkenes påmaling besørges og bekostes av farkostens eier.

#### § 8.

Den som unnlater å følge disse regler straffes med bøter (jfr. lovens § 15).

### Anvendelse av løse tilleggsmerker ved siden av registreringsmerkene under Lofotfisket

Den 27. oktober 1921 har Fiskeridepartementet i medhold av § 12 i lov av 5. desember 1917 om registrering og merking av fiskefartøyer m.v. bestemt, at løse tilleggsmerker inntil videre skal nyttes av alle fartøyer som deltar i Lofotfisket.

Som tilleggsmerker skal nyttes en bokstav, nemlig den tidligere værbokstav.

Ved en farkosts flytning fra et vær til et annet, skal tilleggsmerket (distriktsmerket) ombyttes. Til-

leggsmerket skal nyttes både på hovedfarkosten og på fangstbåtene.

Merket skal anbringes like under registreringsmerket. Er fartøyet av jern eller stål skal tilleggsmerket anbringes på et annet synbart sted.

Den 1. februar 1922 har Fiskeridepartementet samtykket i at de forannevnte løse tilleggsmerker under Lofotfisket for doryenes vedkommende, skal anbringes på doryenes speil.

# Regler for merkers påmaling (ved sjablon)

## Utferdiget av Fiskeridirektøren

Merkelovens tilsynsmenn får til utdeling sjabloner for bokstaver og tall som skal nyttes av farkost-eierne under påmalingen av merket på farkostene. Disse skal tjene som mønster og har sin bestemte bredde, for at tall og bokstaver skal få den tilbørlige avstand fra hverandre. Sjablonenes høyde tilsvarer høyden på den sorte bunnfarge. Eierne skal snarest mulig etter mottakelsen av merket besørge dette malt på farkosten.

Først oppmåles det sorte bunnfelt i riktig størrelse. Det skal være så langt at det rekker en **bokstavbredde** foran første og etter siste bokstav i merket. Derpå utfylles mulige ujamnheter i skips-siden, hvoretter den sorte bunnfarge påmales med tilstrekkelig mange strøk.

Av etterfølgende tabell med merknader kan en finne ut mål for størrelsen av det sorte bunnfelt for de forskjellige merkestørrelser.

I merke sammensatt av	skal størrelsen av det sorte bunnfelt være:					
	1. klasse		2. klasse		3. klasse	
	langt/m	høyt/m	langt/m	høyt/m	langt/m	høyt/m
To bokstaver og ett tall =	1,95	0,65	1,15	0,37	0,70	0,23
To bokstaver og to tall =	2,34	0,65	1,38	0,37	0,84	0,23
To bokstaver og tre tall =	2,73	0,65	1,61	0,37	0,98	0,23
Tre bokstaver og ett tall =	2,34	0,65	1,38	0,37	0,84	0,23
Tre bokstaver og to tall =	2,73	0,65	1,61	0,37	0,98	0,23
Tre bokstaver og tre tall =	3,12	0,65	1,84	0,37	1,12	0,23
Fire bokstaver og ett tall =	2,73	0,65	1,61	0,37	0,98	0,23
Fire bokstaver og to tall =	3,12	0,65	1,84	0,37	1,12	0,23
Fire bokstaver og tre tall =	3,51	0,65	2,07	0,37	1,26	0,23

**BEMERK:** Den foran anførte lengde passer ikke i merke, hvor bokstaven I og M og tallet 1 forekommer. Bokstaven I og tallet 1 reduserer lengden med 21 cm i 1. klasse, 11 cm i 2. klasse og 6,5 cm i 3. klasse. Bokstav M derimot medfører et tillegg til foran anførte lengde av 9 cm i 1., 5 cm i 2. og 3 cm i 3. klasse.

Når bunnfargen er godt tørret legges sjablonene kant i kant unntatt foran og etter nummertallet, hvor der — til skille mellom bokstav og tall — gjøres et

mellomrom mellom sjablonenes kanter så stort som 3 ganger vedkommende bokstavs tykkelse (fargebredde) i hvilket mellomrom anbringes en hvit fir-kant som skilletegn, plassert som vist på fig. 1 (jfr. de av departementet fastsatte «Regler for merking m.v.» § 3).

Pass på at bokstaver og tall bringes i riktig rekkefølge og at fylkesbokstaven(e) anbringes **foran** og herreds- (by-) bokstaven(e) etter nummertallet. (Jfr. § 2 i «Regler for merking m.v.»).



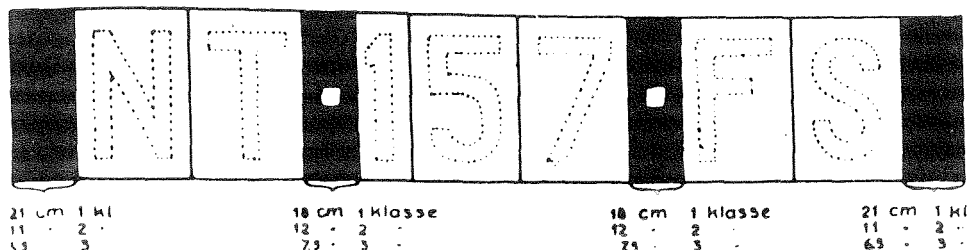

Fig. 1. Eksempel på oppstilling av sjablonene og plassering av skilletegnet på det sorte bunnfelt som er bestemt for merket (den sorte bunnfarge).

Derpå avmerkes med en syl eller lignende samtlige bokstaver og tall gjennom papiret, så at merket kan ses på skroget, papiret fjernes, hvorefter de således avmerkede bokstaver og tall samt skilletegn males på med hvit maling. Den hvite maling bør overmales minst 2 ganger, så at ikke den sorte bunnfarge skal skinne igjennom, og slik at merket kan fremtre i full tydelighet.

Båtnummeret på fiske- og fangstbåter plasseres akter på båten, med samme framgangsmåte ved hjelp av sjablon overensstemmende med § 2 i «Regler for merking m.v. av fiske- og fangstfarkoster».

Om merkets påmaling og vedlikehold, vises til bestemmelsen i lovens § 8, jfr. §§ 7 og 8 i de av departementet fastsatte «Regler for merking m.v.».

Bemerk avstanden mellom sjablonene på ovenstående tegning og størrelse av de sorte felt foran første og bak siste sjablon.

Etterstående figurer viser eksempler på hvordan merket anbringes.

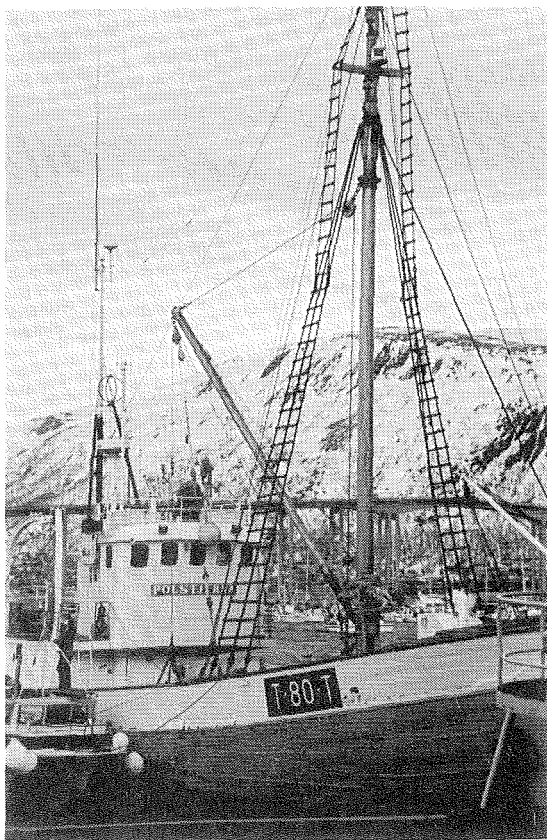

Fig. 2. Fiskefartøy med merke av 1. classes størrelse.

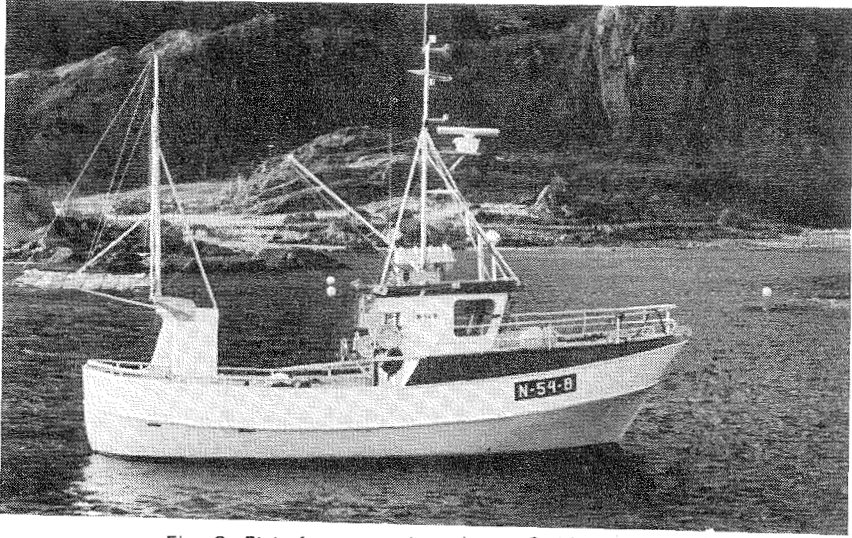

Fig. 3. Fiskefartøy med merke av 2. klasses størrelse.

**BEMERK.**

Da merkebrevet vil komme til å tjene som legitimasjonsbevis for farkosten, bør en være omhyggelig med merkebrevets oppbevaring.

### Måling av farkostens lengde

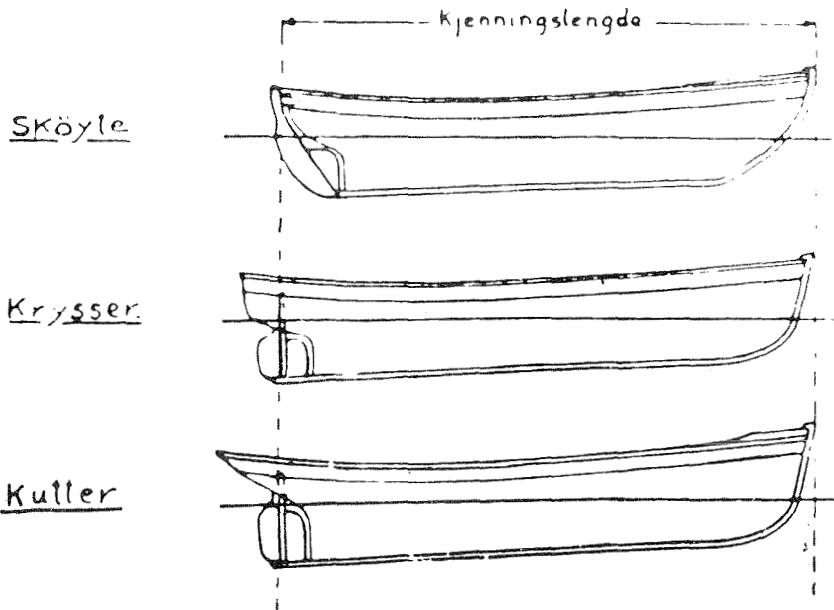

Fig. 4. Skisse av skøyte, krysser og kutter, med markering av h.h.v. kjenningslengde og lengste lengde.

Ovenfor er skissert 3 typer av fiskefartøyer: skøyte, krysser og kutter. Lengste lengde er forskjellig, mens kjenningslengden er ens. **Kjenningslengde** er lengden målt fra forkant av forstevnen til akter-

kant av rorstammen, angitt i meter eller fot. **Lengste lengde** er lengden målt fra forkant av forstevnen til bakkant av akterstevnen, målt i meter.

# Lov av 16. juni 1972 om regulering av deltakelsen i fisket

Trådte i kraft 15. september 1972 og endret ved lov av 28. mai 1976 nr. 33, lov av 18. februar 1977, lov av 9. mars 1979 nr. 5. og lov av 3. juni 1983 nr. 40.

## § 1

Denne lov gjelder for fiske og fangst med fartøyer som er registreringspliktige etter lov av 5. desember 1917 nr. 1 om registrering og merking av fiskefarkoster, samt for fiske med andre fartøyer i den utstrekning det er bestemt i medhold av § 6 fjerde ledd.

Paragrafene 6—9 gjelder likevel ikke for fiske som reguleres ved lov av 20. april 1951 om fiske med trål og paragrafene 6—10b gjelder ikke for fangst som reguleres ved lov av 14. desember 1951 nr. 1 om fangst av sel og lov av 16. juni 1939 nr. 7 om fangst av hval.

Fartøy som ikke står i registeret over merkepliktige norske fiskefarkoster kan ikke nyttes til fiske- eller fangstvirksomhet.

## § 2

Innføring av et fartøy i merkeregisteret og ervervelse av eiendomsrett til fartøy eller part i fartøy som står i merkeregisteret eller av aksje eller part i selskap som eier slikt fartøy, kan ikke skje uten tillatelse av departementet.

Reglene i første ledd gjelder ikke for eiendoms- overgang ved arv etter loven når arvtageren oppfyller eller vil oppfylle de krav som settes i lovens § 4.

Eiendoms- overgang kan ikke føres inn i skipsregisteret eller merkeregisteret uten at det foreligger slik tillatelse som nevnt i første ledd.

Heller ikke må auksjonsbud antas eller stadfestes før slik tillatelse er gitt. Dette gjelder dog ikke for banker eller kredittinstitusjoner, med vedtekter som Kongen har godkjent, ved kjøp av fartøy på tvangs- auksjon for å sikre krav som kjøperen har panterett for i fartøyet. Departementet gir nærmere regler om den tidsfrist en slik kjøper har til å selge fartøyet til

personer eller selskap som nevnt i § 4, og måter det skal gjøres på.

Kongen kan i særlige tilfeller gi forskrifter som for et nærmere avgrenset tidsrom fastsetter at fartøyet over en viss størrelse ikke skal føres inn i merkeregisteret, eller at fartøyer over en viss størrelse som i tiden fremover blir ført inn i merkeregisteret, ikke skal kunne benyttes til ett eller flere nærmere bestemte fiskerier.

## § 3

Kongen kan gi forskrifter om at ombygging eller annen endring av fartøy som er innført i merkeregisteret ikke kan foretas uten tillatelse av departementet, dersom ombyggingen eller endringen kan tenkes øke fartøyets brutto drektighet eller lastekapasitet, eller vil medføre omlegging til annen driftsform.

## § 4

Tillatelse i henhold til §§ 2 og 3 kan gis til den som er norsk statsborger eller likestilt med norsk statsborger i samsvar med § 2, første ledd, i lov av 17. juni 1966 nr. 19 om Norges fiskerigrænse og om forbud mot at utlendinger driver fiske m.v. innenfor fiskerigrænsen. Bestemmelsen i samme lovs § 2, annet ledd, gjelder tilsvarende. Tillatelse kan gis når vedkommende:

1. har drevet fiske i minst 3 av de siste 10 år og fremdeles er knyttet til fiskeryrket på en naturlig måte, eller
2. vil skifte ut fartøy som er innført i registeret over merkepliktige fiskefarkoster.

Overføring av aksje eller part i selskap som har tillatelse i medhold av §§ 2 og 3 til andre enn slike som fyller kravene i første ledd nr. 1, kan bare finne sted hvis storparten av interessene i selskapet frem-

deles vil bli eid av personer eller selskap som nevnt under første ledd nr. 1.

Kongen kan i særlige tilfelle, når fiskerimessige hensyn tilsier det, gi tillatelse i medhold av §§ 2 og 3 selv om vilkårene under første ledd nr. 1 og 2 ikke er oppfylt. Før slik tillatelse blir gitt, skal det foreligge uttalelse fra det i § 7 nevnte utvalg.

### § 5

Departementet gir nærmere regler for gjennomføringen av bestemmelsene i §§ 2, 3 og 4, herunder bestemmelser vedrørende eiendomsovergang ved arv.

Departementet kan ved forskrifter unnta fartøyer under en viss størrelse fra bestemmelsene i §§ 2—4.

Departementet kan pålegge eier eller bruker av fartøy som står i merkereregisteret å gi oppgaver over fartøyets driftsform, endring av driftsform, teknisk utrustning, hvilke fiskerier fartøyet deltar i og akter å delta i, o.l.

### § 6

Som ledd i nasjonale eller internasjonale tiltak for å hindre overbeskatning av fiskebestandene eller for å sikre en forsvarlig teknisk og økonomisk utbygging av fiskeflåten og en rasjonell utnyttelse av fiskeresursene, kan Kongen bestemme at for å drive fiske med fartøy som er innført i merkereregisteret, skal det kreves spesiell tillatelse av departementet.

En slik bestemmelse kan begrenses til bestemte fartøystørrelser, bestemte fiskerier, bestemte fiskemetoder eller bestemte områder eller tidsrom.

Det kan bestemmes at tillatelse bare vil bli gitt for et nærmere bestemt antall fartøyer eller at nye tillatelser ikke vil bli gitt for et nærmere bestemt tidsrom.

Kongen kan fastsette at det i særlige tilfeller også skal kreves spesiell tillatelse av departementet for å drive fiske i bestemte fiskerier selv om fartøyet ikke er registreringspliktig etter lov av 5. desember 1917 nr. 1 om registrering og merking av fiskefarkoster.

Når det er fastsatt begrensninger i deltagelsen i fisket eller andre reguleringstiltak overfor norske fartøyer i andre lands fiskerijurisdiksjonsområde, kan departementet bestemme hvilke, herunder også hvor mange, norske fartøyer som skal få tillatelse til å fiske i området. Når det er truffet slik bestemmelse, er det forbudt for andre norske fartøyer å fiske i området. Departementet kan gi nærmere forskrifter om tildeling av tillatelse som nevnt i dette ledd.

### § 7

Før bestemmelse treffes i medhold av § 6 første til fjerde ledd, skal det innhentes uttalelse fra et utvalg med representanter for fiskernes faglige organisasjoner. Kongen treffer nærmere bestemmelser om dette utvalgs sammensetning og mandat.

### § 8

Kongen gir forskrifter om de nærmere retningslinjer for tillatelse i medhold av § 6 første til fjerde ledd. I forskriftene skal det særlig legges vekt på tidligere deltagelse i fiske, faglig og tekniske forutsetninger (herunder fartøy og utstyr), eiers og mannskaps avhengighet av å kunne drive fiske samt fiskets betydning for råstofftilførselen til bestemte distrikter eller bestemte produksjonsgrener.

### § 9

Tillatelse i medhold av § 6 gis til bestemt person eller selskap og for et bestemt fartøy dersom dette er over 30 fot. Ny tillatelse må innhentes dersom et annet fartøy over 30 fot ønskes nyttet.

Den som overtar et fartøy som det har vært knyttet tillatelse til, har ikke dermed krav på å få overført tillatelsen til seg.

Meddelt tillatelse kan trekkes tilbake når vedkommende ikke lenger fyller de fastsatte vilkår for tillatelsen.

### § 10

Overskrider et fartøy en fangstmengde pr. tur som er satt i tillatelsen etter § 6, tilfaller merfangsten eller dens verdi den salgsgorganisasjon som førstehåndsomsetningen er lagt til. Dette gjelder uten hensyn til om forholdet medfører straffansvar.

Departementet kan ved forskrift tillate at det på enkelte turer ilandføres større fangstmengde enn det tillatelsen etter § 6 gir adgang til.

Salgsgorganisasjonen skal inngi oppgaver over levert merfangst til Fiskeridirektoratet, som treffer vedtak om hvilke fangstmengder eller hvilken verdi som skal tilfalle organisasjonen.

Departementet kan gi forskrifter om hvorledes midler som tilfaller salgsgorganisasjonen skal disponeres.

### § 11

Den som forsettlig eller uaktsomt overtrer bestemmelser i denne lov eller forskrifter gitt i medhold av loven eller medvirker hertil straffes med bøter. På samme måte straffes forsøk.

Fartøy som benyttes i strid med denne lov og fartøy, part eller aksje, som er ervervet i strid med

loven eller verdien av disse, kan inndras ved dom hos den skyldige eller den han har handlet på vegne av, uten at straffesak behøver å vær reist eller å kunne reises mot noen.

## § 12

Denne lov trer i kraft fra den tid Kongen bestemmer.

Fra den tid loven trer i kraft oppheves mellombels lov av 29. juni 1956 nr. 8 om eighedsretten til fiske- og fangstfarkoster.

Bestemmelser gitt i medhold av mellombels lov av 29. juni 1956 nr. 8 om eighedsretten til fiske- og fangstfarkoster, skal fortsatt gjelde inntil de oppheves eller avløses av bestemmelser gitt i medhold av denne lov.

# Oppsynsdistrikter

## OPPSYNET I BREIVIKFJORDEN

Det er opprettet oppsyn i Breivikfjorden i 1986. Ordningen blir administrert av Fiskerisjefen i Finnmark.

## SENJAOPPSYNET

Under Senjafisket i Troms fylke er ved fiskerisjefen opprettet oppsyn i Berg og Torsken samt Tromsø og Lenvik kommune. Under oppsynstiden engasjeres det oppsynsbetjenter.

## LOFOTOPPSYNET

Distriktet omfatter herredene Lødingen, Vågan, Vest-Vågøy, Moskenes, Værøy og Røst.

Konstituert oppsynssjef og utvalgsformann: Einar Larsen, adr. Svolvær.

Oppsynsdistriktet er delt i 13 distrikter med hver sin oppsynsbetjent:

Raftsundet  
Svolvær  
Skrova  
Kabelvåg  
Henningsvær  
Stamsund  
Ballstad  
Sund  
Reine  
Sørvågen  
Værøy  
Røst  
Vestvågøy ytterside

Utenom Lofotoppsynet er det i Nordland fylke anordnet tilsynsmenn- og utvalgsordning etter bestemmelse i kap. 7 i lov av 3.6.1983 om saltvannsfiske m.v. i Øksnes, Træna, Andøy og Bø kommuner.

## OPPSYNET I TRØNDELAG

I Nord-Trøndelag er det opprettet følgende oppsyn: 1. Vikna kommune. 2. Fosnes, Namsos og Namdalseid kommuner.

I Sør-Trøndelag er det opprettet oppsyn i følgende kommuner:

1. Frøya kommune. 2. Valsfjorden i Bjugn kommune. 3. Åfjord, Roan og Osen kommuner.

Det er opprettet oppsyn i Åsenfjorden og indre deler av Trondheimsfjorden i 1986. Ordningen blir administrert av Fiskerisjefen i Trøndelag.

## OPPSYNET I MØRE OG ROMSDAL FYLKE

Under torskefisket i Møre og Romsdal er det ved fiskerisjefen opprettet oppsyn.

## VESTLANDSOPPSYNET

Det har siden 1984 vært etablert et oppsyn på Vestlandet. Ordningen administreres av fiskerisjefen i h.h.v. Sogn og Fjordane, Hordaland og Rogaland.

## OPPSYNET PÅ SKAGERRAKKYSTEN

Det blir hvert år etablert oppsyn på Skagerrakkysten. Ordningen blir administrert av fiskerisjefen.