



# FORTEGNELSE

OVER

MERKEPLIKTIGE NORSKE FISKEFARKOSTER

1934

UTGITT AV

FISKERIDIREKTØREN

Utgått av Utenriksdepartementets  
Bibliotek. Oslo, 15 NOV 1983



UTENRIKSDEPARTEMENTETS BIBLIOTEK  
TEKNISK - KOMMERSIELLE AVDELING

13-2-34

BERGEN

I KOMMISSJON HOS A/S LUNDE & CO.s FORLAG — 1934

A/S CENTRALTRYKKERIET, BERGEN

223 105

05/129.11

123.411

405.2

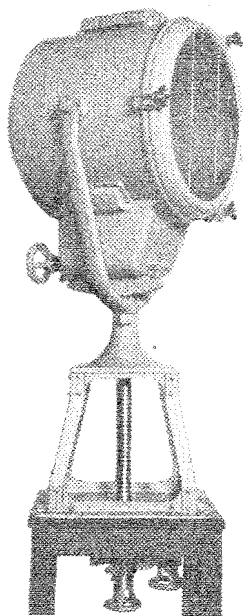
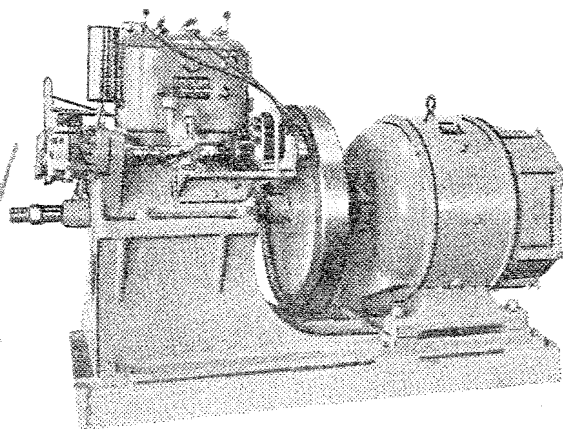

**ELEKTRISKE LYSKASTERE**  
for fiskefartøier. — Lysstyrke op til 3 mill. lys.

**MOTOR-DYNAMOER**  
Benzin — Parafin. 4 Kw. 115 volt. 750 omdr.

**DAMP-DYNAMOER**  
mange størrelser.

**ELEKTRISK MATERIALE FOR SKIBE**  
Alt fra egen fabrikk.

**ELEKTRISKE ANLÆG FOR SKIBE.**

**SKIBS-RADIO-STASJONER**  
Telegrafi. — Telefoni.

**RADIO PEILEAPPARATER**

**AUTOALARMAPPARATER**  
Montering i inn- og utland.

**Tranbergs Elektriske Forretning A.s**  
STAVANGER

Telefoner: 179, 3567, 686

Telegramadr.: Tranberglys

## FORORD.

Den foreliggende utgave av «Fortegnelse over merkepliktige norske fiskefarkoster er utarbeidet efter samme plan som foregående utgaver.

Med tillegget, som finnes efter hovedregistret, er registret ajourført til utgangen av 1933 og omfatter ialt 23,579 farkoster. I dette tall, er ikke medregnet ca. 150 farkoster som er solgt eller overflyttet til nye merkedistrikter, men hvis registrering ikke er i orden i det nye distrikt, idet registret går i trykken.

Bergen januar 1934.

Asserson.

Ingv. Landmark.



## Gjensidige

Norges eldste livsforsikringsselskap

Ingen aksjonærer.

Alt overskudd tilfaller de forsikrede.

Gjensidige er således

de forsikredes eget selskap.

I Gjensidige forhøies forsikringssummen helt fra første stund av ved hjelp av bonus.

## INNHOLDSFORTEGNELSE.

	Side
Forklaring til registret og de brukte forkortelser . . . . .	VI
Oversiktstabell over flåtens størrelse m. v. pr. 1. januar 1934 . . . . .	X
Fortegnelse over merkepliktige norske fiskefarkoster 1934:	
F — Finnmark fylke . . . . .	1
T — Troms fylke . . . . .	35
N — Nordland fylke . . . . .	74
NT — Nord-Trøndelag fylke . . . . .	185
ST — Sør-Trøndelag fylke . . . . .	202
M — Møre fylke . . . . .	235
SF — Sogn og Fjordane fylke . . . . .	311
B — Bergen fylke . . . . .	347
H — Hordaland fylke . . . . .	349
R — Rogaland fylke . . . . .	397
VA — Vest-Agder fylke . . . . .	450
AA — Aust-Agder fylke . . . . .	464
TK — Telemark fylke . . . . .	470
V — Vestfold fylke . . . . .	475
BD — Buskerud fylke . . . . .	479
A — Akershus fylke . . . . .	480
O — Oslo fylke . . . . .	482
Ø — Østfold fylke . . . . .	485
Tillegg og forandringer innmeldt under hovedfortegnelsens trykning . . .	494
Sammendrag over anmeldte forandringer i registret i årene 1930—1933 for- såvidt angår farkosts flytning og forandring av merke . . . . .	505
Oversikt over fartøier slettet av registret i 1930—1933 . . . . .	547
Fiskeriinspektører ved saltvannsfiskeriene . . . . .	590
Fortegnelse over merkedistrikter og tilsynsmenn . . . . .	591
Merkeloven . . . . .	606
Begler for merkning m. v. . . . .	612
Fortegnelse over opsynsdistrikter . . . . .	615
Fortegnelse over brønnanlegg . . . . .	617
Fortegnelse over motorer og disses fabrikanter . . . . .	626
Distansetabell i nautiske mil . . . . .	620

**Merk.** Byer og herreder innen de forskjellige fylker er inntatt i alfabetisk orden med byene først.

**Bomullsnot  
Hampenot  
Alle sorter garn**

av hamp og bomull

**Snurpenøter**

for alle fiskerier

Benytt

**„Staalkorken“**

den har stått sin prøve og  
erobrer markedet

Forlang prisliste

**Kristiansands Fiskegarnsfabrik A.S**

Rikstelefon 2137

Telegramadresse: Omfar.

KRISTIANSAND

## FORKLARING

### TIL REGISTRET OG DE BRUKTE FORKORTELSER.

Registret føres på grunnlag av distriktsfortegnelser, som igjen er bygget på **oppgaver** fra vedkommende farkosts eier eller fra den anmeldelsespliktige. Oppgavene avgis på trykte skjemaer.

Forandringer vedrørende farkoster som etter trykningen av registret for 1930 (januar 1930) har vært gjenstand for salg **innen samme merkedistrikt**, ombygning o.l. er blitt innført direkte i registret uten at forandringen siden siste utgave er nærmere angitt. Forsåvidt angår farkoster som er solgt eller flyttet til **annet merkedistrikt**, og som således har fått nytt merke, er der bak i registret inntatt en samlet oversikt over disse med angivelse av såvel det tidligere som det nye distriktsmerke.

Videre er bakenfor registret inntatt en oversikt over avgang i årene 1930, 1931, 1932 og 1933, med angivelse av grunnen hvorfor farkosten er utgått av registret.

#### 1ste rubrikk: Farkostens nummer, art og navn.

Når en innmeldt farkost blir innført i distriktsfortegnelsen, blir den av tilsynsmannen tildelt et merke, som består av hjemstedets distriktsmerke og farkostens løpenummer. Det (de) bokstav (er) i merket som står **foran** løpenummeret, betegner vedkommende fylke, og det (de) bokstav(er) som står **etter** nummeret, betegner vedkommende herred (eller by). I **registret** settes bokstavene i merket sammen med distriktets navn **foran** vedkommende distrikt.

Hvor løpenummer mangler i nummerrekken, skyldes dette at nummeret er utgått.

De **forkortelser** som er brukt til å angi farkostens art og type, er følgende:

D. — dampskib	j. — jakt
M. — motorfarkost	sk. — skonnert
S. — seilfarkost	l. — lekter
å. — åpen båt	4/å. — 4-året åpen båt
s. — spiss-stevnet eller spissgattet	6/å. — 6- » » »
k. — kutterbygget eller hekkbygget	8/å. — 8- » » »
bf. — brønnfartøi	10/å. — 10- » » »
gs. — galeas	12/å. — 12- » » »

Navnet er bokstavert som opgitt.

#### 2den rubrikk: Anvendelse.

Farkostens anvendelse er anført forkortet som nedenfor angitt:

h — havfiske	i — ishavsfangst
k — kystfiske	fa — fangst uten nærm. angivelse
f — fjordfiske	t — transport av sild og fisk
s — selfangst	a — agntransport
b — botlenosefangst	l — losjifartøi
hv — hvalfangst	sl — slepefartøi

Oplysninger om farkostens anvendelse er i flere tilfeller noget usikre, fordi de originale oppgaver er ufullstendige.

**3dje rubrikk: Materiale.**

Det materiale hvorav farkosten er bygget er angitt ved en enkelt bokstav og betegner som følger:

- J — Jern  
K — Kompositt  
S — Stål  
T — Tre

**4de rubrikk: Byggeår.**

Farkostens byggeår er anført som oppgitt av eieren (den anmeldelsespliktige). I registret er anvendt kun de to siste sifre av årstallet. Hvor byggeåret mangler, er dette angitt i registret ved spørsmålsteget. Er farkosten senere ombygget, er årstallet for ombygningen anført ved fotnote.

**5te, 6te og 7de rubrikk: Lengde, bredde og dybde.**

Kjenningsmålene er anført i fot og tiendedele derav. Engelsk mål er trykt med kursiv (skrå skrift), norsk mål med opretstående skrift. Mål oppgitt til registret i meter, meterfot eller norske fot og tommer, er omregnet til norske fot og tiendedele.

**8de rubrikk: Maskin, navn.**

Navnet er for dampmaskiner anført med **Damp**.

Motorer som er oppgitt under flere forskjellige navne, er i registret opført under sitt rette navn hvis dette er kjent.

Av plasshensyn er i registret inntatt i forkortet form endel av de største motornavne. Nedenfor er inntatt en oppgave over disse forkortelser med angivelse av det forkortede og det riktige navn.

Akselv. — Akselvold  
Americ. — American  
Archim. — Archimedes  
Arctand. — Arctandria  
Autom. — Automatic  
Birkel. — Birkelund  
Bergs. — Bergsund  
Bjørns. — Bjørnsund  
Bjørneb. — Bjørneborg  
Bolind. — Bolinder  
Bridgep. — Bridgeport  
Brill. — Brilliant  
Brunv. — Brunvoll  
C. Perf. — C. Perfection  
Champ. — Champion  
Chevrol. — Chevrolet  
D. Thor — Dansk Thor  
Excell. — Excellent  
Evinr. — Evinrude  
Fagerl. — Fagerland  
Falkenb. — Falkenberg  
Fairb. — Fairbank  
F-Adam — Frazer-Adam  
F. Favorit — Fenix Favorit

Gangerr. — Gangerroff  
Glaniff. — Glaniffer  
Hagav. — Hagavik  
Hoffm. — Hoffmann  
Hubb. — Hubbard  
J. Munkt. — June Munktell  
Intern. — International  
Konkur. — Konkurrent  
Lockw. — Lockwood  
Lathr. — Lathrop  
L. Grei — Lillegrei  
Midnats. — Midnatsol  
Munkt. — Munktell  
Møller. — Møllerup  
Møring. — Møringen  
Nordl. — Nordlendingen  
N-West — Northwestern  
Otters. — Otterstad  
Peerl. — Peerless  
Randes. — Randesund  
Rodel. — Rodeløkken  
Rogal. — Rogaland  
Romsd. — Romsdal

Skjerjeh.	— Skjerjehavn	Univers.	— Universal
Skjærh.	— Skjærhallen	Vagtm.	— Vagtmann
Stand.	— Standard	Verdan.	— Verdandi
Stærkod.	— Stærkodder	Vestkyst.	— Vestkysten
Söderb.	— Söderblom	Waterm.	— Watermann
Studeb.	— Studebacker	Wichm.	— Wichmann
Tenfj.	— Tenfjord	Wolver.	— Wolverine
Trollh.	— Trollhetta	W Chuut.	— Wood Chuut

**9de rubrikk: Antall H.K.**

Dampmaskinens størrelse er anført i indikerte hestekrefter og i henhold til opgave fra eieren.

Motorers størrelse er anført i effektive hestekrefter. For eldre motor, som av eieren er anmeldt og på foreskreven måte er gitt attest for normalt å utvikle et større antall H.K. enn det som motoren er stemplet eller solgt for, er det høiere hestekrafttall anført i registret med kursiv skrift. For motor som ved ombygning har erhvervet et høiere antall hestekrefter, er det nye tall anført i registret istedetfor det gamle. For motorer, anmeldt både med den normale og den maksimale kraftydelse, er kun den normale kraftydelse anført i registret.

**10de rubrikk: Antall fiske- og fangstbåter,**

gir opplysning om hvor mange fiske- og fangstbåter som tilhører farkosten, dog uten nærmere angivelse av om det er doryer, selfangstbåter, notbåter eller andre slags båter. Disse båter fører samme merke som hovedfarkosten og dessuten et båtnummer.

**11te rubrikk: Eierens navn og postadresse,**

er anført som anmeldt til registret, adressen i enkelte tilfeller dog med nødvendig rettelse på grunnlag av karter, postbok, handelskalenderen o.s.v.

Hvor et fartøi eies av flere personer i fellesskap, er den korresponderende reders navn med tilføielse av **m. fl.** anført i registret.

Er eieren et partrederi, er den korresponderende reders navn og postadresse anført. Eiendomsformen er forøvrig anført forkortet som nedenfor angitt.

Partr. — Partrederi	D/I — Dampskibsinteressentskap
A/D — Aksjedampskibsselskap	I/S — Interessentskap
A/R — Aksjerederi	S/A — Skibsaksjeselskap
A/S — Aksjeselskap	L/L — Lutlag
D/A — Dampskibsaksjeselskap	

**DE BEDSTE KUL I BERGEN**

Fra elektrisk kran og lægtene. Kulling kan foregaa i alslags veir ved kranen. FERSKVAND fra ledning paa kulkaien. — Levering nat og dag. —

**WIESES KULKOMPANI**

— Møhlenpriskaien —

Telegr.adr.: KUL.

Riktstelef.: 6099.



# Specialforretning

i

sjøkarter, nautiske bøker  
og skibsrekvisiter.

Norske og engelske sjøkarter  
Dæksjournaler, maskinjournaler  
altid paa lager.

*Ed B. Giertsen a/s*

BOK- PAPIR- OG SJØKARTHANDEL

TELEFON 5261 — TELEGR.ADR.: EDGIERT

SMAASTRANDGATEN — BERGEN

## O. Synnes = Mek. Verksted A.s

— ÅLESUND —

Telegramadr.: »Synnesverk«

Telegramadr.: «Synnesverk»

Specialiteter: **MOTORER** for fiske og stationærbruk. **WINCHER**  
for fiske, fangst og lossebruk med og uten motor. **INNHALINGSSPIL**  
i flere størrelser og typer.

**Oversikt over innregistrerte fiskefarkoster pr. 1/1 1934 fordelt fylkesvis**  
med opgave over antall, art og antall hestekrefter.

Fylker	Farkoster							Antall fiske- og fangstbåter*)	H. K.		
	Samlet antall	Damp- skibe	Motorfarkoster			Seilere dekkete	Åpne båter uten motor		Damp- H. K.	Motor H. K.	
			dekkete	åpne	ialt					antall	gj.snitlig antall
Finnmark .....	1619	7	771	566	1337	7	268	1015	507	14017	10.5
Troms .....	1877	20	1198	503	1701	—	156	3867	2824	32079	18.9
Nordland .....	5366	24	2610	1961	4571	10	761	3036	3215	50191	11.0
Nord-Trøndelag .....	909	1	338	405	743	15	150	350	90	6035	8.1
Sør-Trøndelag .....	1655	15	738	376	1114	35	491	905	1811	13525	12.1
Møre .....	3595	121	1774	1357	3131	1	342	3545	20018	39145	12.5
Sogn og Fjordane .....	1741	11	666	769	1435	3	292	825	893	15078	10.5
Bergen .....	41	15	21	4	25	1	—	53	2873	703	28.1
Hordaland .....	2311	14	1179	715	1894	58	345	1784	2770	26596	14.0
Rogaland .....	2550	105	883	1375	2258	61	126	1164	24251	24211	10.7
Vest-Agder .....	638	—	293	293	586	12	40	78	—	6688	11.1
Aust-Agder .....	266	—	84	110	194	5	67	43	—	1629	8.4
Telemark .....	260	1	106	98	204	—	55	79	616	1853	9.1
Vestfold .....	127	2	78	38	116	—	9	42	420	1494	12.0
Buskerud .....	42	—	37	3	40	—	2	44	—	410	10.3
Akershus .....	100	—	72	23	95	—	5	91	—	962	10.1
Oslo .....	30	17	11	2	13	—	—	44	6146	1445	111.2
Østfold .....	452	—	296	134	430	16	6	204	—	4493	10.4
Tilsammen:	23579	353	11155	8732	19887	224	3115	17169	66434	240554	12.1

En spesifisert opgave over antall damp- og motorfarkoster m. v. finnes inntatt på side 591 og flg.

\*) Doryer, selfangstbåter, snurpenotbåter, notbåter og andre fangstbåter.

# Johan Hansens Sønner

FAGERHEIMS FABRIKKER

Telegramadr.: «Fagerheim»

Rikstelefon 0727

— BERGEN —

Taugverk - Snører - Bankliner  
 Fiskegarnstråd - Nottråd -  
 Alle Sorter NOT og GARN  
**Snurpenøter**

**En kvalitet — den beste**

**A Einar Hausvik & Co. - Bergen**

Kapital kr. 1 000 000.00. Grundet 1890. Telef.: 6680, 3975. Telegr.adr.: Hausviko

3 Hermetikfabriker - Salterianlæg - Fersk- og Saltsildexport

## SJØKART

VINKLER — PASSERE — LINJALER — KURSBØKER

ALMANAKKER for fiskere og sjømenn, samt all SJØFARTS-

LITTERATUR og KARTER fåes i

**A.s Lunde & Co. Bok- & Papirhandel**

Telefon 1568

BERGEN

C. Sundtsgt. 2

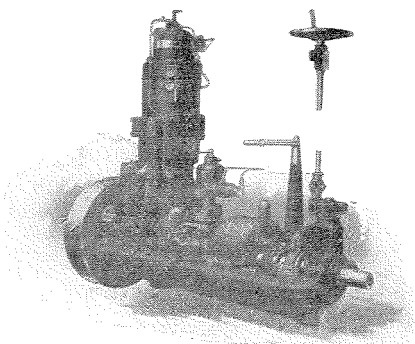

**A.-B. Jønkøpings Motorfabrikk**  
**Jønkøping**

Telegr.adr.: Motor

**Jønkøping — Ledende fiskerimotor**

Fordelaktigste motor for  
 fiske-, fangst-, frakt- og  
 passasjerfartøier.

Leveres i alle størrelser.  
 Undersøk våre priser og beting-  
 elser hos våre agenter i Norge:

*Anton Arvesen,*  
*Engenes.*

*Skibsmægler Aage Klemetsen,*  
*Trondheim.*

*Direktør Ingv. M. Bredahl,*  
*Stavanger.*

## Fortegnelse over merkepliktige norske fiskefarkoster 1934.

Farkostens nummer, art og navn	Anvendelse	Materiale Byggeår	Lengde	Bredde	Dybde	Maskin, navn	Antall HK F. & fangstb.	Eierens (den korresponderende reders, navn og postadresse)
<b>Finnmark fylke.</b>								
<b>F—H. Hammerfest merkedistrikt.</b>								
1 Dk Drot	i	T06	89.0	22.0	9.3	Damp	75	4 Feddersen & Nissen, Hammerfest
2 Mk Venus	i	T93	70.1	19.6	8.4	Bolind.	65	3 Feddersen & Nissen, Hammerfest
3 Ms Alma	t	T05	48.1	13.8	6.0	Alpha	14	2 Hanna Johansen, Hammerfest
4 Dk Altenfjord	i	T13	85.0	22.8	9.3	Damp	74	4 Feddersen & Nissen, Hammerfest
5 Dk Sælen	i	T10	93.2	22.7	11.2	Damp	75	4 Feddersen & Nissen, Hammerfest
6 Ms. Mylingen	k	T30	36.0	12.0	5.5	Rap	17	1 Ragnvald Rognlid, Hammerfest
7 Må Haldis	k	T29	27.0	9.0	3.0	Skandia	6	1 Johan H Berg, Hammerfest
8 Ms Skarven <sup>1)</sup>	f	T ?	25.0	8.0	4.0	Sabb	5	1 Joakim Hansen Mehus, Hammerfest
9 Mk Wild Flower	i	T85	79.5	21.1	10.3	Bolind.	60	4 Feddersen & Nissen, Hammerfest
10 Ms Flid	t k	T07	43.0	13.5	7.5	Bolind.	20	4 Johan Paulsen, Hammerfest
12 Ms Alf	k	T ?	34.1	11.5	4.8	Bolind.	12	2 Fredrik Trondsen, Hammerfest
13 Mk Ring 4	t	T71	56.5	17.6	7.4	Grei	35	1 Feddersen & Nissen, Hammerfest
14 Ms Glimt	k	T32	27.0	8.5	3.5	Rap	8	1 Alfred Moberg, Hammerfest
15 Ms Astrid	k t	T ?	47.0	17.0	6.0	Hein	24	1 Jacob A T.berg, Hammerfest
16 Må Eira	f	T80	20.3	5.0	1.6	Rap	4	0 Otto Carlsen m fl, Hammerfest
17 Ms Anna <sup>2)</sup>	f	T18	20.0	6.4	2.5	Sabb	3	1 Ednard E Hansen, Hammerfest
18 Mk Grei	k	T06	23.0	10.0	6.0	Alpha	3	1 Andreas Jakobsen, Hammerfest
20 Må Bjarne	f	T20	22.0	6.0	1.5	Rap	4	2 R Johansen m fl, Hammerfest
21 Må Frithjof	f	T06	30.0	8.5	3.0	Bolind.	8	0 O Haugen, Hammerfest
22 Dk Frithjof	i	T06	92.2	22.2	10.0	Damp	75	4 G Robertson, Hammerfest
23 Dk Sverre	i	T03	91.9	22.0	9.2	Damp	63	4 G Robertson, Hammerfest
24 Må Odd <sup>3)</sup>	f k	T ?	24.0	7.2	3.2	Grei	7	0 Karl Vik, Hammerfest
25 Mk Svanen	t	T12	45.2	16.2	5.8	Alpha	28	1 Einar Holmgren; Hammerfest
26 Mk Susan	i	T85	77.0	19.7	10.0	Bolind.	40	4 G Robertson, Hammerfest
27 Ms Liv <sup>2)</sup>	k	T ?	35.0	10.5	4.5	Rap	10	1 Hans A Dahl, Hammerfest
28 Må Jack	f	T12	25.0	7.0	2.0	Grei	3	1 Karl Hansen, Hammerfest
29 Ms Ternen	f	T12	22.0	7.0	2.5	Kvik	4	0 E. Chr. Dahlbom, Hammerfest
30 Mk Grei	i t k	T98	42.8	15.6	5.8	Alpha	15	5 K. J. Jensen, Hammerfest
31 Må Enighet	f k	T11	33.0	9.5	3.0	Grei	8	1 Konrad Breivik m fl, Hammerfest
32 Må Glimt	f	T15	20.5	5.0	1.5	C. Perf.	4	0 H. Offenbergs m fl, Hammerfest
33 Må Lun	f k	T17	32.0	9.0	3.0	Alpha	5	1 O Johansen m fl, Hammerfest
34 Ms Frigg <sup>5)</sup>	k	T18	25.0	8.0	3.0	Drott	8	1 Brødrene Henriksen, Hammerfest

1) Omb. 1931. 2) Omb. 1929. 3) Omb. 1923. 4) Omb. 1927. 5) Omb. 1920.

Farkostens nummer, art og navn	Anvendelse	Materiale	Byggeår	Langde	Bredde	Dybde	Maskin, navn	Antall HK	F. & fangstb.	Eierens (den korresponderende reders) navn og postadresse
36 Må Trygve	f	T	17	24.0	6.0	2.0	Rap	4	0	Harald Dahl, Hammerfest
37 Må Piraten	f	T	29	26.0	8.0	3.0	Sabb	5	1	Oskar Larsen, Hammerfest
38 Ms Urd <sup>1)</sup>	k	T	?	32.0	10.0	5.0	Rap	7	1	Helmer Johansen, Hammerfest
39 8/å. —	f	T	05	31.0	6.5	1.8	—	—	0	J P Nilsen Fuglnes, Hammerfest
40 Ss Trygg	k	T	17	22.0	7.5	3.5	—	—	1	R Rønqvist, Hammerfest
41 Ms Astræa	k	T	09	41.0	14.5	5.0	Gideon	10	3	J Valen m fl, Hammerfest
42 Ms Irene	k h	T	07	48.4	14.7	6.1	Dan	16	4	Håkon Lindseth, Hammerfest
43 Ms Svanen	k	T	32	24.0	8.0	4.0	Sabb	5	1	Edvin Valen, Hammerfest
44 Ms Stella <sup>2)</sup>	f	T	30	20.0	6.0	2.8	Sabb	3	1	Jakob Johansen, Hammerfest
45 Mk Activ	f	T	08	36.0	9.0	3.8	Bolind.	12	1	G A Bergendahl, Hammerfest
46 Må Orm, Lange	f	T	12	33.0	7.5	2.0	Bolind.	8	1	Leif Mileh, Hammerfest
47 Må Lyn 2	f	T	18	29.0	8.0	2.0	C. Perf.	8	1	Anton Hermo, Hammerfest
48 Ms Vanadis	k	T	10	37.0	12.0	7.0	Alpha	14	4	Ingvalda Larsen, Hammerfest
49 Må Alf	k	T	21	25.0	6.0	3.0	Bones	6	1	Olaf Wahl, Hammerfest
50 Ms Letvindt	k	T	17	25.0	9.0	5.8	Gideon	24	1	Oskar Brochmann, Hammerfest
51 Ms Havørnen	f k t	T	16	39.6	14.2	5.3	Grei	6	3	Risvåg & Jensen, Hammerfest
52 Må Rap	f	T	23	36.6	10.0	4.5	Bolind.	10	1	Jarl Eriksen, Hammerfest
53 Ms Varg	f	T	32	19.0	6.0	2.5	Sabb	3	1	Harlyn Rønquist, Hammerfest
54 D Veiding	i	T	18	94.5	23.2	11.7	Damp	120	3	Feddersen & Nissen, Hammerfest
55 Mk Askepot <sup>3)</sup>	k	T	91	41.0	12.0	5.0	Gideon	10	1	A Benjaminsen, Hammerfest
56 Mk Erling	k f	T	14	44.0	13.2	7.0	Rap	24	3	William Johansen, Hammerfest
57 Ms Høvding	k	T	29	32.0	10.8	4.5	Brunv.	12	1	A V Johansen m fl, Hammerfest
58 Ms Sofie	k	T	13	34.0	12.0	5.0	Bolind.	8	1	A Jensen m fl, Hammerfest
59 Ms Olaf	k	T	26	26.0	8.5	5.0	Rap	5	1	O K Johansen, Hammerfest

## F-VS. Vadsø merkedistrikt.

1 Mk Nord- varanger i	i	T	11	48.5	18.6	7.4	Bolind.	30	1	Leif Bjerck m fl, Vadsø
2 Ms Fram	k	T	16	44.0	16.0	8.0	Bolind.	12	2	Theodor Marki, Vadsø
3 Må Per	f k	T	00	22.5	7.0	3.4	Sleipner	3	0	Karl Værness, Vadsø
5 Ms Joh. Arnet	f k	T	17	30.5	12.0	4.0	Dan	8	0	Isak Johansen, Vadsø
6 Mk Brødrene <sup>4)</sup>	f k	T	16	36.0	12.0	5.0	Rap	17	0	Fredrik Betze m fl, Vadsø
7 Ms Barrat	f	T	30	23.5	8.0	2.5	Rap	4	1	Karl Sirka, Vadsø
8 Må — <sup>5)</sup>	k	T	14	28.0	9.0	4.0	Skandia	7	0	Magnus Auna, Vadsø
10 Mk Stanley	f h	T	20	34.0	13.2	5.4	Bolind.	15	3	Frantz Methi m fl, Vadsø
11 Ms Sørvær	k f	T	12	31.0	10.5	4.5	Alpha	8	1	Osvald Dolonen, Vadsø
12 Ms Alpen <sup>6)</sup>	a	T	?	40.0	14.0	6.0	Populær	12	0	Johan Grønvingh, Vadsø
13 Mk Glimt	k	T	04	52.0	16.0	8.0	Skandia	30	0	Saralf Haldorsen, Vadsø
14 Ms Hjørdis	f k	T	08	47.1	16.6	6.7	Bolind.	20	4	Rudolf Raudajoki m fl, Vadsø
15 Ms Delfin	h f	T	14	40.0	15.0	8.0	Bolind.	15	1	Henrik Vilmi, Vadsø
17 Mk Siggen	f k	T	15	48.0	14.0	6.4	Wichm.	30	2	Alfred Andersen, Vadsø
18 Ms Liljen	i	T	13	48.6	16.5	6.9	Bolind.	32	3	Albert Methi m fl, Vadsø
19 Ms Emmæ	k a	T	14	42.7	14.4	6.0	Dan	15	2	Kristian Vikki, Vadsø
20 Mk Sjølivet	k	T	09	52.0	15.0	7.5	Bolind.	20	3	Petter Morki, Vadsø
21 Ms Fremad	k f	T	14	32.0	11.5	4.0	Rap	7	0	Frans Hildonen m fl, Vadsø
22 Mk Norge	k t	T	16	39.0	14.0	4.0	Populær	10	1	Hans O Larsen, Vadsø
23 Ms Magna	f l	T	07	38.0	14.0	6.0	Bolind.	15	1	Hans Marki m fl, Vadsø
27 8/å —	f	T	?	30.3	6.7	1.9	—	—	0	H N Hansen, Vadsø
28 Mk Evald	k f	T	10	41.7	15.7	6.3	Wichm.	20	3	Richard Begola, Vadsø
29 8/å —	f	T	21	25.0	8.0	3.0	—	—	0	Magnus Methi, Vadsø
30 Mk Walnesfjord	k h	T	16	36.7	14.0	7.5	Bolind.	20	1	Petter Dørmønen, Vadsø
31 Må Torsken	f	T	24	29.0	9.5	3.5	Bolind.	8	0	Didrik Svenning, Vadsø
32 Mk Støren <sup>7)</sup>	f k	T	?	38.4	13.5	4.4	Skandia	20	1	Fredrik Vara, Vadsø

## F-VS Vadsø — F-V Vardø.

Farkostens nummer, art og navn	Anvendelse	Materiale	Byggeår	Lengde	Bredde	Dybde	Maskin, navn	Antall HK	F. & fangstb.	Eierens (den korresponderende reders) navn og postadresse
33 Ms Sverre	f k	T	12	34.0	12.0	6.0	Bolind.	12	1	Hans Korbi, Vadsø
34 Ms Solllys	h f	T	14	35.5	12.5	5.0	Rap	12	0	Arthur Hildonen, Vadsø
35 Mk —	f k	T	33	23.5	8.2	4.0	Rap	4	0	Oskar Nilsen, Vadsø
37 Må —	f	T	33	21.0	7.0	3.0	Sterk	4	0	Johannes Pedersen, Vadsø
38 8/å Bjelland	f k	T	20	26.5	7.0	3.5	—	—	0	Kristian Ridola, Vadsø
39 Mk Solon	k	T	20	41.0	14.0	6.7	Bolind.	20	1	Alfred Andersen, Vadsø
40 Mk Havanden <sup>1)</sup>	k	T	?	35.0	12.0	5.0	Hein	10	1	Oluf Vara m fl, Vadsø
42 Mk Linjen	k f	T	20	38.6	14.0	7.0	Alpha	18	3	Sverre Methi m fl, Vadsø
43 Ms Ideal	f k	T	09	32.0	12.0	4.0	Gideon	8	1	Arnt Hallonen, Vadsø
44 Sk Ternen	t	T	94	49.0	14.0	5.0	—	—	0	Ivar Sæøl, Vadsø
46 8/å —	f	T	18	25.0	6.0	2.5	—	—	0	Magnus Malinen, Vadsø
50 8/å Olga	f	T	18	25.0	6.0	2.5	—	—	0	Johan Holmgren, Vadsø
51 6/å —	f	T	15	18.0	6.0	3.0	—	—	2	Henrik Matinahao, Vadsø
53 8/å — <sup>2)</sup>	k f	T	25	26.0	6.0	2.5	—	—	0	Johan Erhart Bohinen, Vadsø
54 6/å —	k f	T	33	22.0	6.0	3.0	—	—	0	Hans Oskar Ballo, Vadsø
55 8/å Svanen <sup>2)</sup>	f k	T	03	25.0	6.5	5.0	—	—	0	Henry Marki, Vadsø
56 Må —	f	T	20	22.5	5.0	2.3	(Americ.)	6	0	Alfred Hadaja, Vadsø

## F-V. Vardø merkedistrikt.

1 Ms Brott	k	T	31	33.0	11.0	6.0	Heimdal	11	0	Johan K Johansen, Vardø
2 Ms Amanda	h k	T	10	34.0	11.7	4.7	Gideon	10	0	Hans Dragnes, Vardø
3 Ms Ocean	h i	T	10	47.0	16.7	6.0	Avance	22	0	J K Hansen m fl, Vardø
4 Ms Klipperen	k	T	30	17.0	7.5	3.0	Sabb	5	0	Oto Breimo m fl, Vardø
6 Ms Viking	k h	T	13	35.0	12.0	6.0	Bolind.	10	0	Kristian Kvikstad, Vardø
7 Må Kobbholmen	f	T	28	21.0	7.0	4.5	Sabb	5	0	Sigurd Strøm & Co m fl, Vardø
8 Må Viking	k	T	17	33.0	9.0	6.0	Dan	7	0	Henrik E. Andersen, Vardø
9 Ms Turisten	k	T	29	22.0	8.5	4.0	Gideon	5	0	Vilhelm Breimo m fl, Vardø
11 Mk Brødrene	k	T	20	34.0	12.5	5.5	Levahn	10	2	Hans Øien, Vardø
13 Må Thor	k	T	14	30.0	8.0	3.0	Populær	4	0	R J Amundsen, Vardø
14 Mk Fulingen	k h	T	29	36.0	12.0	6.5	Bolind.	20	0	Ingv. Lorentsen, Vardø
15 Må Tryg	k	T	21	24.0	7.0	3.0	Gideon	4	0	Severin B Karlsen, Vardø
17 Må Signal	k	T	?	21.0	5.7	3.0	Bergs.	5	0	Edvard Josefsen m fl, Vardø
19 Ms Klippen	k h i	T	15	37.5	12.1	4.2	Bolind.	12	1	Hilmar Bertheussen, Vardø
20 Ms Sterk	k	T	25	28.0	9.0	4.5	Sterk	4	0	Hans Øien, Vardø
21 Må Kobben	k t	T	13	25.0	8.5	5.0	Rap	4	0	Karl Holmen, Vardø
22 Mk Ingi	i h t	T	98	51.6	15.8	6.5	Bolind.	25	1	A Brodtkorb, Vardø
23 Ms Brødrene	k	T	31	25.0	8.0	3.0	Wichm.	6	0	Olaf Døyle m fl, Vardø
25 8/å —	k	T	02	22.9	6.4	2.2	—	—	0	Martin Skattestad, Vardø
26 Ms Almar	k h	T	17	30.0	10.0	4.0	Bolind.	8	0	Aksel Lundkvist, Vardø
27 Mk Ragnar	k h	T	16	32.5	12.7	4.7	Union	20	0	E Gabrielsen m fl, Vardø
28 Må Fly 2	k	T	21	25.0	8.0	3.4	Helseth	6	0	Johan Hagala, Vardø
29 Ms Ingrid	k h	T	15	35.5	12.5	5.0	Munkt.	20	0	Levis Hansen Holdø, Vardø
30 Mk Almar	k h	T	12	29.5	10.5	4.0	Populær	6	0	Håkon Kofoed, Vardø
31 Mk Nordlys	k h	T	14	30.5	11.5	4.0	Populær	8	0	Osvald Bangsund, Vardø
34 Må Kobben	k	T	19	23.0	7.0	2.5	Helseth	4	0	Hilmar Bersvendsen, m fl, Vardø
35 Ms Fortuna	k	T	14	46.5	16.2	6.3	Grei	32	0	Jonas Anderson, Vardø
36 Må Prøven	k	T	?	18.0	6.0	2.0	Rap	5	0	Kolbjørn Marthinussen, Vardø
37 Ms Agnes	k h	T	09	33.0	12.5	5.5	Bolind.	10	0	Andreas Hågensen, Vardø
38 Mk Fram	k h	T	11	29.5	9.5	4.2	Bolind.	8	0	Kasper Jonassen, Vardø

Farkostens nummer, art og navn	Anvendelse	Materiale	Byggear	Lengde	Bredde	Dybde	Maskin, navn	Antall HK	F. & fangstb.	Eierens (den korresponderende reders) navn og postadresse
39 Mk Signal	k	T	09	42.0	13.5	7.0	Wichm.	20	3	Ingvald Lorentzen, Vardø
40 Må Arne	k	T	10	22.0	5.0	3.0	Gideon	3	0	Gunnar Lystad, Vardø
41 Ms Ægir	k	T	24	29.0	9.0	3.5	Grei	8	0	I Walderhaug, Vardø
42 Ms Rap	k h	T	09	28.0	9.0	5.0	Rap	7	0	Sander Pedersen, Vardø
43 Mk Rutland	k	T	25	37.0	13.0	6.5	Rap	20	0	Karl Larsen, Vardø
45 Må Solid	k	T	32	21.0	6.0	3.0	Populær	3	0	Thoralf M Olsen, Vardø
46 Ms Rap	k h	T	05	35.0	11.5	4.5	Rap	9	0	Martin Skattestad, Vardø
47 Ms Tur	h k	T	24	33.0	11.0	5.8	Bolind.	12	0	Konrad Knudsen m fl, Vardø
49 Ms Gjøa	h k	T	11	45.0	16.0	5.0	Alpha	14	2	O M Vassbotn, Vardø
51 Ms Einar	k	T	08	23.5	6.3	3.0	Møring.	5	0	Anton Andreassen, Vardø
52 Må —	k	T	16	24.0	6.0	4.5	Rap	5	0	Hans Kofoed, Vardø
53 Må Glimt	k	T	24	26.0	8.5	3.0	Wichm.	6	0	Jørgen Ingebrigtsen, Vardø
56 Ms Einar	h k	T	11	34.3	11.7	5.3	Union	15	0	Martin Dahl, Vardø
57 Mk Liv Asbjørg	t k	T	24	43.0	13.5	6.5	Bergs.	22	0	Jørgen Malnes, Vardø
58 Må Alf	k	T	16	26.0	7.0	2.4	Rap	6	0	Konrad Nilsen, Vardø
59 Mk Glimt	k h	T	16	36.0	13.0	6.0	Wichm.	12	1	Halfdan Jakobsen, Vardø
60 Må Måken	k	T	28	22.0	5.5	3.0	Tenfj.	3	0	Marie Brenari, Vardø
62 Må Signal	k	T	32	23.0	6.0	3.0	Sabb	5	0	Theodor Josefsen, Vardø
63 Må Karin	k	T	33	22.0	7.0	3.5	C. Perf.	6	0	Johannes Hurthi, Vardø
64 Må Fram	k	T	20	24.0	7.0	4.0	Rap	4	0	Gunnar Lund, Vardø
65 Må —	k	T	25	22.0	6.5	2.0	F. M.	4	0	Peder Dybos, Vardø
66 Ms Bølgen	k h	T	28	36.0	12.0	5.5	Union	15	0	Bersvend Bersvendsen, Vardø
67 Ms Proven <sup>1)</sup>	h k	T	06	41.5	13.7	7.0	Union	30	0	Henry Dahl, Vardø
68 Ms Nordlys	k t	T	00	43.5	13.7	4.3	Union	20	0	Alf Kramer, Vardø
70 Ms Forsøk	h k	T	12	36.0	12.0	5.3	Bolind.	12	0	Gudivar Brødreskift m fl, Vardø
71 Må Gerd	k	T	25	23.0	5.5	4.0	Borr	6	0	Gerd Pedersen, Vardø
73 Ms Agnes	h k	T	12	32.0	11.0	7.0	Bolind.	8	0	Jan Johansen, Vardø
76 Må Trygg	k	T	25	29.0	9.5	5.0	Grei	9	0	Randolf Kristensen, Vardø
78 Ms Ulabrand <sup>2)</sup>	h kt	T	?	35.0	12.0	6.0	Alpha	11	0	Ekof Hang, Vardø
79 Ms Fanny	k	T	17	34.3	12.0	6.0	Union	15	0	Hermann Kristensen, Vardø
82 Mk Kavringen	k	T	13	28.0	9.0	3.0	C. Perf.	8	0	Hernulf Olsen m fl, Vardø
84 Mk Arthur	k	T	15	30.0	9.5	5.0	Gideon	6	0	Jakob Karlsen, Vardø
85 Mk Rap	k	T	13	32.5	11.0	6.0	Gideon	9	0	U A Barbela, Vardø
86 Må Siene	k	T	12	26.0	8.7	2.5	Helseth	6	0	J F Lambela, Vardø
87 Må Fisk	k	T	?	28.0	6.0	4.0	Americ.	6	0	Andreas Olsen, Vardø
90 Må Almar	k	T	17	27.0	7.5	2.5	Rap	5	0	Jørgen Karlsen, Vardø
91 Må Gå På	k	T	21	22.0	7.0	4.0	Tenfj.	3	0	Alfon Karlsen, Vardø
92 Må Pilen	k	T	17	27.0	8.0	5.0	Populær	4	0	Sigurd Grøttum, Vardø
93 Ms Tryg	k	T	06	33.0	10.0	6.0	Gideon	6	0	Fritjof Johansen, Vardø
95 Må Teisten	k	T	28	22.0	7.0	3.0	Sabb	3	0	Hans Hansen, Vardø
96 Må Molly	k	T	?	20.0	6.5	2.5	Normo	6	0	Ole Nilsen Strømmen, Vardø
97 Må Bukten	k	T	11	28.0	7.0	3.5	Rap	4	0	M Krustensen, Vardø
98 Må Lykken	k	T	30	24.0	7.5	4.5	Helseth	5	0	Herman Gustavsen, Vardø
99 Må Gudrun	k	T	24	27.0	9.0	3.0	Wichm.	6	0	Anna Gabrielsen, Vardø
100 Ms Sjøblomsten	k h	T	29	34.4	11.4	5.3	Brunv.	16	0	Hans M Skogsholm, Vardø
103 Ms Alma	k	T	19	34.2	11.5	5.2	Union	15	2	Jeremias Pedersen, Vardø
107 Må Ida	k	T	31	22.0	6.0	2.5	Sterk	5	0	Einar Mortensen m fl, Vardø
108 Mk Sjølivet	k h	T	14	32.0	10.5	6.0	Populær	8	0	Christian Gabrielsen, Vardø
110 Ms —	k	T	25	21.0	6.5	3.0	Favorit	3	0	Fritz Larsen, Vardø
111 Ms Kammeraten	k	T	24	26.0	8.3	4.2	Grei	8	0	Trygve Eriksen m fl, Vardø
115 8/å —	k	T	?	27.2	6.2	3.8	—	—	0	Randolf Kristensen, Vardø



## F-V Vardø — F-B Berlevåg.

Farkostens nummer, art og navn	Anvendelse	Materiale	Byggeår	Lengde	Bredde	Dybde	Maskin, navn	Antall HK	F. & fangstb.	Eierens (den korresponderende reders) navn og postadresse
116 Må Sælen	k	T	16	26.0	9.0	5.0	Wichm.	5	0	Kristian Larsen, Vardø
118 Må Arcplan	k	T	14	23.0	7.0	3.0	Rap	4	0	Alfred Nilsen m fl, Vardø
119 Må Bølgen	k	T	18	22.0	7.0	4.0	Molde	4	0	Alfred Karlsen, Vardø
120 Må —	k	T	20	26.0	6.0	2.5	Rap	4	0	Morthen Ellingsen, Vardø
121 Må —	k	T	24	19.0	4.5	2.0	Sleipner	3	0	Johannes Kristoffersen, Vardø
123 Ms Olaf	k	T	17	26.0	8.0	3.5	Gideon	4	0	Trygve Angelsen, Vardø
124 Må Margit	k	T	25	30.0	10.0	4.5	Populær	8	0	Ingebrigt Moen, Vardø
125 Ms Martha <sup>1)</sup>	k	T	12	28.0	8.0	5.8	Børr	6	0	S Haugen, Vardø
127 Ms Håkon <sup>2)</sup>	k	T	?	32.0	7.5	4.5	Alpha	7	0	Magnus Skog, Vardø
131 Ms Lykkefisk	k	T	32	23.0	8.0	4.0	Sabb	5	0	Erling Andreassen, Vardø
135 Må II	k	T	20	19.0	6.0	3.0	C. Perf.	2	0	Theodor Lund, Vardø
137 Må Pilen	k	T	18	22.0	6.0	3.0	Atlanta	4	0	O A Olsen, Vardø
138 Ms Neptun <sup>3)</sup>	k	T	16	20.0	7.6	4.0	Populær	5	0	Laugfred Sundkvist, Vardø
139 Må Glimt	k	T	23	21.0	7.0	3.0	Rap	4	0	Olaf B Norum, Vardø
140 D Amos King	k h	T	02	75.1	17.9	7.9	Damp	25	2	A/S O Volstad, Vardø
141 Må —	k	T	21	20.0	6.0	3.0	Sleipner	3	0	Johan Pedersen, Vardø

## F-A. Alta merkedistrikt.

1 Mk Kapella <sup>4)</sup>	l	T	92	52.9	17.2	5.1	Bolind.	40	3	Henrik Daniloff m fl, Kåfjord
2 Mk Sverre	l	T	11	46.4	18.2	7.9	Bolind.	30	3	Henrik Daniloff m fl, Kåfjord
3 Ms Lykken I	f h	T	15	33.0	11.0	4.0	Alpha	11	0	Ingv Mathiesen m fl, Kåfjord
4 Mk Midnatsol	fl	T	12	44.8	15.8	6.8	Brunv.	35	5	Aslak Johnsen m fl, Russeluft
5 Mk Hjordis <sup>5)</sup>	fl	T	04	48.3	14.4	6.4	Bolind.	40	3	P Pedersen m fl, Kåfjord
7 Sk Hein	l	T	?	58.4	16.4	6.4	—	—	5	P Anton Andersen m fl, Kåfjord
8 Ms Julie	fl	T	06	44.3	16.2	5.8	Bolind.	20	5	Olaf Lukkassen m fl, Kåfjord
10 Ms Brødrene	h k	T	12	36.0	12.0	6.0	Alpha	11	1	A Thomassen m fl, Kåfjord
12 Mk Queen of the Fleet	t	T	72	66.6	18.8	8.7	Bolind.	60	3	A Olsen, Bugten, Elvebakken
18 Må Gåsen	f	T	15	25.0	7.0	2.5	Normo	4	0	J K Pedersen Bugten, Elvebakken
20 Mk Gutten	f k t	T	11	36.0	12.0	6.0	Bolind.	20	1	R Karlsen Bugten m fl, Elvebakken
21 Mk Ally	f k t	T	27	37.0	12.0	5.5	Bolind.	20	0	Ole Hanssen m fl, Elvebakken
22 Må Alken	f	T	27	25.0	7.0	5.0	Rap	4	0	Arthur Nilsen, Russeluft
23 Ms Loma	f	T	28	48.7	16.0	6.0	Brunv.	42	2	Henrik Daniloff m fl, Kåfjord
24 Må Sterk	f k	T	24	23.0	6.5	3.0	Sterk	4	1	Elling Nilsen, Kåfjord
25 Ms Brunvoll	f	T	31	28.8	10.2	5.9	Brunv.	7	0	Elling Nilsen m fl, Kåfjord
26 Må Smart	f	T	31	22.0	7.0	2.0	Sabb	3	0	Nils J Nilsen m fl, Kåfjord
28 Må Proven	f	T	31	25.0	8.0	3.0	Sabb	5	0	August Sarilla, Elvebakken
29 Må Storegutt	f	T	30	22.0	9.0	2.5	Sabb	5	0	Ole Pedersen Flintnes, Kåfjord
30 Må Tor	f	T	32	22.5	7.0	2.6	Sabb	3	0	Petter Pedersen, Kåfjord
31 Ms Våge	f	T	32	23.0	8.0	3.0	Sabb	5	0	Jens E Jenssen, Kåfjord
32 Ms Sjøgutt	f k	T	12	32.0	11.0	5.0	Alpha	14	0	J Andersen Storvik m fl, Kåfjord

## F-B. Berlevåg merkedistrikt.

1 Mk Tana <sup>6)</sup>	h k f	T	15	38.0	12.5	7.3	Stabil	24	2	Nils Larsen, Berlevåg
2 Ms Trygg	k	T	?	30.0	10.0	5.0	Grei	10	0	L Hansen, Græsmyr, Berlevåg
3 Ms Bara	k f	T	14	34.8	12.4	4.8	Nygrei	20	0	Peder Karlsen, Berlevåg

1) Omb. 1925. 2) Omb. 1912. 3) Omb. 1918. 4) Omb. 1905. 5) Omb. 1915. 6) Omb. 1927.

Farkostens nummer. art og navn	Anvendelse	Materiale	Byggeår	Lengde	Bredde	Dybde	Maskin, navn	Antall HK	F. & fangstb.	Eierens (den korresponderende reders) navn og postadresse
4 Mk Nub	k	T 15	34.0	11.0	6.0	Alpha		14	1	Arnold Bakke, Berlevåg
5 Mk Berlevåg	k	T 16	38.0	11.9	6.0	Nygrei		20	1	Aksel M Jensen, Berlevåg
6 Ms Harlyn	k	T 07	32.0	10.0	5.0	D. Thor		8	0	E Endresen m fl, Berlevåg
7 Ms Ørnen <sup>1)</sup>	k	T 12	45.5	14.5	8.5	Bolind.		40	0	Edvind Kiil, Berlevåg
8 Ms Fiskeren	k	T 14	32.0	11.0	5.0	Hein		7	0	Per Andersen, Kongsfjord
9 Ms Bølgen <sup>2)</sup>	k	T 13	37.0	12.0	7.0	Rap		17	0	Ove Dahl, Berlevåg
10 Mk Liv	k	T 16	36.5	12.5	6.0	Alpha		14	0	J Ludvigsen m fl, Berlevåg
11 Ms Favorit	k	T 10	35.0	11.0	4.9	Alpha		12	0	Ole Strand, Berlevåg
12 Ms Prøven	k f	T 15	27.0	9.0	4.5	Hein		4	0	Reidar Daldorff, Berlevåg
13 Ms Mary	k	T 08	34.5	13.5	6.5	Gideon		8	0	H Sivertsen m fl, Berlevåg
14 Ms Kvik	k	T 26	21.0	6.5	2.5	Tenfj.		3	0	Thorleiv Hammer, Berlevåg
15 Må Snøg	f	T 23	22.0	6.1	2.4	?		4	0	Reinholt Nikolaisen, Berlevåg
16 Mk Einar	k	T 29	37.0	12.5	5.0	Gideon		23	0	Saron Gundersen, Berlevåg
17 Ms Fix	k	T 25	23.0	6.5	4.0	Fix		5	0	Johan Eliseussen, Berlevåg
18 Ms Edith <sup>3)</sup>	k	T 06	36.0	12.5	9.0	Skandia		20	1	Reidar Marthinussen, Berlevåg
19 Mk Bjørnø	k	T 19	37.0	13.5	7.3	Grei		30	0	John M. Grønnes, Berlevåg
20 Må Sjøblomst	k	T 30	18.0	6.0	4.0	Wichm.		2	0	Georg Nilsen, Berlevåg
21 Mk Fri	k	T ?	30.0	10.5	4.0	Hein		6	0	Georg Olsen, Berlevåg
22 Ms Gudrun	k h	T 12	30.3	11.0	5.5	Alpha		7	0	Olaf Olsen m fl, Kongsfjord
23 Må Bjørn	k	T 20	22.0	6.0	3.0	Thor		4	0	Osvald Loe, Berlevåg
24 Mk Luna	k h	T 20	37.3	12.0	6.0	Union		20	0	K Olsen m fl, Kongsfjord
25 Må Mary	k	T 30	23.0	7.5	3.0	Børr		7	0	L Skjelstad, Kvitnes i Finnmark
26 Må Thor	k h	T 19	27.0	8.3	3.0	Alpha		7	0	Konrad Sivertsen, Berlevåg
27 Må Tor <sup>4)</sup>	k	T 13	22.0	7.5	3.5	Rekord		5	0	Magnus Sivertsen, Berlevåg
28 Må Bålsarn	k	T 12	22.5	7.5	3.5	Danette		4	0	Jørgen Lund, Berlevåg
29 Må Kvik	k	T ?	22.0	6.0	2.5	Sabb		3	0	Hilmar Jakobsen, Berlevåg
30 Ms Bølgen	k	T 33	26.0	8.0	3.3	Sabb		5	0	Otto Olausen, Berlevåg
31 Ms Reidar <sup>5)</sup>	k	T 16	33.7	10.3	4.0	Rap		9	0	Conrad Jacobsen, Berlevåg
32 Må Sonja	k	T 30	20.0	7.0	3.0	Sabb		3	0	Henrik Andersen, Kongsfjord
34 Mk Rolf	k t	T 13	36.0	14.0	6.0	Hein		14	0	Mons Frøyseth, Berlevåg
41 Ms Digermulen	t	T 11	48.5	17.5	7.0	Alpha		24	0	P Gjæver Pedersen, Berlevåg
43 Mk Helge	k	T 25	36.5	11.5	5.5	Union		15	1	Ferdinand Sivertsen, Berlevåg
45 Ms Hein	k	T 29	25.0	9.0	4.0	Hein		7	0	Nikolai Olsen, Berlevåg
46 Mk Mars	k	T 14	37.0	12.0	7.0	Gideon		13	0	A BrodtKorb m fl, Berlevåg
47 Må —	k	T 13	25.0	6.0	4.0	Alpha		4	0	A BrodtKorb m fl, Berlevåg
48 Må Svanen	k f	T 10	35.1	7.4	3.4	Trums		6	0	P Persen, Kvitnes i Finnmark
49 Må Olaf	k f	T 10	25.5	6.4	3.2	Trums		6	0	P Persen, Kvitnes i Finnmark
50 Må Eris	f	T 10	19.1	4.8	2.4	Waterm.		4	0	H Forberg, Kvitnes i Finnmark
51 Må Rap	f a	T 14	25.5	6.4	3.2	Rap		4	0	H Forberg, Kvitnes i Finnmark
52 Mk Sverre <sup>6)</sup>	k t	T 14	36.0	12.2	7.0	Alpha		14	0	Eivind Vensel, Berlevåg
57 Mk Frigg <sup>7)</sup>	k	T 16	35.0	12.8	6.0	Union		20	1	M Kristiansen, Berlevåg
60 Mk Solvang	k	T 30	42.8	13.8	6.8	Bolind.		30	0	Trygve Hammer, Berlevåg
65 Ms Svanen	k	T 11	33.5	11.5	5.0	Alpha		10	0	Ottar Frantzen, Berlevåg
66 Mk Roald	k	T 26	30.0	10.5	4.5	Helseth		7	0	Iver Astrup, Gulgo fjord
67 Må Fart	k f	T 20	31.0	10.0	4.5	Bolind.		10	0	H Svendsen m fl, Berlevåg
68 Ms Parat	k	T 10	32.0	12.0	4.3	Gideon		8	1	Henry Kristoffersen, Berlevåg
69 Ms Brødrene	k	T 11	40.0	14.5	7.0	Alpha		18	0	Reidar Jessen m fl, Berlevåg

1) 3) Omb. 1930. 2) 4) 6) Omb. 1929. 5) Omb. 1933. 7) Omb. 1932.

F-B Berlevåg — F-G Gamvik.

Farkostens nummer, art og navn	Anvendelse	Materiale	Byggår	Lengde	Bredde	Dybde	Maskin, navn	Antall HK	F. & fangstb.	Eierens (den korresponderende reders) navn og postadresse
75 Må Teisten	k	T 30	19.0	6.0	3.0	Sabb		3	0	Karl Berthiniussen, Berlevåg
78 Må Holmengrå	k	T 21	30.0	9.0	3.0	Helseth		6	0	J Samuelsen m fl. Kvitnes i Finnmark
79 Mk Glimt	k	T 25	30.0	10.0	4.5	Gideon		5	0	Amandus Vangsvik, Berlevåg
81 Mk Nereide	k	T 25	36.0	11.5	5.5	Alpha		10	0	Sivert Mortensen, Berlevåg
82 Ms Seien	k	T 25	28.0	9.0	3.3	Alpha		4	0	Th Hammer, Berlevåg
83 Ms Aktiv	k	T 26	36.0	12.5	5.5	Alpha		11	0	Ingvald Pedersen, Berlevåg
84 Ms Tedy	k	T 18	28.0	9.5	5.0	Gideon		4	0	Alfr. Mørck, Berlevåg
85 Mk Sjøgutten	k	T 25	36.0	12.0	4.5	Stabil		10	0	Elling Kristensen, Berlevåg
86 Mk Brødrene	k	T 27	35.0	13.2	5.5	Skandia		20	0	Magnar Sivertsen m fl, Berlevåg
87 Må Dona	k	T 30	19.5	7.0	4.0	Sabb		3	0	Halfdan Olsen, Berlevåg
89 Ms Grei	k	T 09	23.0	8.0	3.5	Levahn		4	0	Lars Larsen, Berlevåg
90 Må Greien	k	T 30	20.0	6.5	4.0	Nygrei		4	0	Karl Hansen, Berlevåg
91 6/å — <sup>1)</sup>	k	T. ?	23.6	7.3	3.0	—		—	0	Johan Eriksen, Berlevåg

F-G. Gamvik merkedistrikt.

1 Mk Tryg I	t	T 04	59.0	18.5	7.4	Skandia		80	0	P C Skancke, Mehamn
2 Må Rapp <sup>2)</sup>	f k	T 16	33.0	10.0	3.5	Rap		10	0	Sofus Fermann, Skjånes i Finnmark
4 Må Prøven <sup>3)</sup>	k	T 21	29.5	9.0	4.0	Rap		11	0	A J Eilertsen, Mehamn
5 Ms Delfin	f t	T 14	39.0	13.5	9.0	Alpha		24	1	L Simonsen m fl, Mehamn
6 Ms Teisten	f k	T 12	36.0	12.0	6.3	Wichm.		12	1	J Wilsgård, Mehamn
7 Ms Nelly	k	T 10	34.5	11.2	5.3	Nygrei		20	0	Skancke & Co, Mehamn
9 Ms Ranen <sup>4)</sup>	f k	T 11	42.0	13.0	5.0	Union		20	0	Herman Hansen, Mehamn
10 Må Brødrene	f	T 17	32.0	10.0	3.0	Gideon		6	0	Lars Johansen, Rafjord
11 Må Einar	f	T 31	32.0	7.0	4.0	Sabb		3	0	Johan Wiik, Mehamn
13 Må Laura	f	T 28	22.0	7.0	2.1	Skandia		4	0	A Fredriksen, Skjånes i Finnmark
14 Må Rap	f k	T 15	26.0	7.0	3.5	Rap		5	0	S Kristiansen, Kåven, Gamvik
15 Mk Lillegut	k	T 14	32.0	9.5	5.0	Hein		7	0	Anna Johansen, Gamvik
16 6/å —	k	T 24	28.0	8.0	3.0	—		—	0	Alfred Brox, Gamvik
17 Ms Glimt	f k	T 19	34.0	11.0	4.5	Dan		6	0	Bernt Jensen, Mehamn
18 Må Håpet	k	T 08	32.0	8.0	3.3	Rap		5	0	Karl Mortensen, Gamvik
19 Må Randi	f k	T 24	30.0	9.0	4.0	Rap		5	0	H Korneliussen, Gamvik
20 Må Amanda	k	T 15	28.0	8.0	3.5	Populær		4	0	O Hansen Kåven, Gamvik
21 Må Bjørg <sup>5)</sup>	k	T 15	23.0	7.0	3.5	Sabb		3	0	B Andreassen, Finnkongkeila
23 Må Karl	k	T 11	28.4	7.7	2.4	Gideon		6	0	Karl Hansen, Gamvik
24 Ms Småen	k	T 31	31.0	10.2	4.2	Rap		7	0	Johs O Ekrem, Risfjord
25 Må Knut	k	T 09	31.0	9.0	4.0	Gideon		5	0	O Bøgeberg, Gamvik
26 Må Skandia	k	T 15	30.0	7.0	4.0	Skandia		6	0	H Isaksen m fl, Gamvik
27 Må Ruth <sup>6)</sup>	f k	T 22	18.0	6.0	4.5	Sabb		3	0	H Johan Jacobsen, Mehamn
28 Må Havgulen	k	T 19	33.8	10.3	3.4	Grei		7	0	J K Johansen, Gamvik
29 Må Frøia	k	T 14	28.0	8.0	3.2	Alpha		4	0	Leif Pedersen, Gamvik
30 Må Sjøfuglen	f k	T 12	35.0	10.0	3.0	Gideon		5	0	E Breivik Elvevåg, Gamvik
31 Må Flugt 2	f	T 27	31.9	9.6	3.1	Rap		7	0	Erik Klemetsen, Rafjord
32 Må Alen	k	T 18	23.5	7.0	3.3	Sabb		3	0	Rolf Olsen, Skjånes i Finnmark
33 Mk Neptun 2 <sup>7)</sup>	k t	T 89	60.0	16.0	7.5	Skandia		40	5	A M Irgens, Mehamn
34 Må Kruse	f	T 29	25.0	8.0	3.0	Rap		5	0	Rolf Johannessen, Mehamn
35 Må Ellwe I	k f	T 18	35.1	11.2	3.2	Ellwe		18	0	Henry Sæther, Finnkongkeila
36 Må Smart	f	T 29	25.0	8.0	—	Skandia		7	0	Egil Jensen, Skjånes i Finnmark
37 Ms Gerda I	t	T 08	49.7	14.6	6.9	Grei		20	0	J Wilsgård m fl, Mehamn
39 6/å —	k f	T 05	31.7	6.8	3.2	—		—	0	P Andreassen, Gamvik
40 6/å Fram	k	T 05	32.0	6.9	2.5	—		—	0	J H Eliassen, Gamvik
41 Må Prøven I	f	T 18	24.0	8.0	2.5	Sabb		5	0	B Thingstad, Finnkongkeila
42 Må Snap	k	T 17	29.0	7.4	4.0	Rap		5	0	A J Eilertsen, Mehamn

1) 3) Omb. 1925. 2) 6) Omb. 1931. 4) Omb. 1926. 5) Omb. 1929. 7) Omb. 1927.

Farkostens nummer, art og navn	Anvendelse	Materiale	Byggear	Lengde	Bredde	Dybde	Maskin, navn	Antall HK	F. & fangstb.	Eierens (den korresponderende reders) navn og postadresse
43 Må Fram	k	T	22	31.0	10.0	2.8	Rap	8	0	Marelius Brox, Gamvik
46 Må Argo	k	T	18	34.0	10.0	4.0	Gideon	6	0	A Torstensen, Gamvik
49 6/å Viking	k	T	28	30.0	7.5	3.0	—	—	0	Johan M Brox, Mehamn
52 Må Finkong- kjeilen	k h	T	07	31.1	7.6	3.8	Rap	7	0	O Sabbasen, Finnkongkeila
53 Må Søn Olav	k	T	?	24.1	6.7	2.9	Rap	4	0	O Sabbasen, Finnkongkeila
54 Må Glimt	k	T	?	32.0	6.6	4.0	Rap	7	0	J E O Dervola, Finnkongkeila
55 Må Elefant	f	T	13	28.9	8.6	2.2	Elefant	5	0	J Guldbjørnsen, Losvik
56 Må Bay	f	T	28	22.0	7.7	2.7	Sabb	5	0	O Johannessen m fl, Tyfj. i Tana
57 Må Avance	f k	T	16	35.1	10.6	5.3	Rap	5	1	A Majala m fl, Finnkongkeila
60 Må Bolinder	k	T	?	27.0	7.0	3.0	Bolind.	5	0	A Brodtkorbs Handel, Gamvik
61 Så U	k	T	?	29.0	7.0	2.5	—	—	0	A Brodtkorbs Handel, Gamvik
62 Så Ø	k	T	?	26.5	6.0	2.5	—	—	0	A Brodtkorbs Handel, Gamvik
63 Så H	k	T	?	29.5	7.5	3.0	—	—	0	A Brodtkorbs Handel, Gamvik
64 Må Komsen	f	T	27	20.0	5.3	2.0	Sabb	3	0	Rudolf Olsen, Skjånes i Finnm.
65 Så Nr. 1	k	T	?	30.5	8.5	3.0	—	—	0	Georg Hansen, Gamvik
66 Så Nr. 2	k	T	?	29.0	8.5	3.0	—	—	0	Georg Hansen, Gamvik
67 Så Nr. 3	k	T	?	31.0	8.0	3.0	—	—	0	Georg Hansen, Gamvik
68 Må Gudrun	k	T	14	33.0	10.0	4.3	Rap	7	0	Z Johnsen, Finnkongkeila
69 Må Sjølys	f	T	13	33.0	10.0	4.0	Populær	6	0	J J Kock, Finnkongkeila
71 Må Falken	f	T	27	22.0	7.5	3.0	Sabb	5	0	Klemet Hansen, Langfjordnes
72 Må Express 3	k	T	19	34.4	10.7	2.7	Rap	9	0	Chr J Thingstad jr, Finnkongkeila
74 Må Flink	k	T	12	30.0	8.0	2.5	Rap	5	0	P Samuelsen m fl, Finnkongkeila
76 Må Waldemar	f	T	29	22.0	7.0	2.1	Sabb	5	0	Feddersen & Nissen, Mehamn
77 Må Løkken	k	T	12	32.0	8.0	2.5	Rap	5	0	M Nicolaisen, Rafjord
78 Ms Brødrene	k f	T	27	31.5	10.2	4.0	Bolind.	12	0	Andr Berthussen m fl, Mehamn
79 Mk Edna	h k	T	16	37.8	12.8	6.6	Populær	12	1	Alb Torsteinsen, Gamvik
80 Må Pilen	f	T	?	22.0	6.4	3.5	Sabb	3	0	Alb Sund Hop, Skjånes i Finnm.
82 Må Gudrun	k	T	11	33.0	9.0	3.0	Rap	5	0	J Mathisen, Finnkongkeila
84 Ms Rap	f k t	T	18	40.0	13.0	5.5	Rap	12	0	Fr Forberg, Gamvik
85 Må Togo	f k	T	13	26.0	8.0	3.0	Bolind.	5	0	Fr Forberg, Gamvik
86 Mk Liv	k h	T	16	37.0	13.0	5.5	Rap	12	0	Ingvald Olsen, Risfjord
87 Må Vikman	k	T	15	35.0	10.0	4.0	Wichm.	8	1	Chr Pedersen, Finnkongkeila
88 Må Normo	k	T	13	35.0	9.0	3.0	Normo	6	1	Chr Pedersen, Finnkongkeila
89 Må Chr. Peder- sen	k	T	10	33.0	9.0	3.0	Dan	5	1	Chr Pedersen, Finnkongkeila
90 Må Lillegut	f	T	15	20.0	7.0	2.0	Waterm.	4	0	Chr Pedersen, Finnkongkeila
91 Må Levahn	k	T	10	30.0	7.0	2.0	Levahn	6	1	Chr Pedersen, Finnkongkeila
92 Mk Fremtid	k a	T	12	38.0	12.5	7.0	Rap	12	2	J Efraimssen m fl, Finnkongkeila
93 Mk Bispen	k	T	29	37.2	11.7	6.4	Rap	17	0	A J Eilertsen, Mehamn
94 Må Urød	t	T	19	40.4	13.8	6.4	Skandia	10	0	A J Eilertsen, Mehamn
95 Må Laksen	f k	T	27	19.0	5.0	2.0	Sabb	3	0	Albert Torbergesen, Mehamn
96 Må Normo	f	T	13	22.5	8.0	3.2	Normo	3	0	J Jensen, Skjånes i Finnmark
97 Må Skarfjord	f	T	14	34.6	10.2	2.4	Rap	7	0	J Guldbjørnsen, Losvik
98 Må Alken	f	T	13	32.0	8.7	2.3	Rap	5	0	Johan Vevik, Finnkongkeila
100 Må Karl	k	T	16	33.0	8.5	2.8	Grei	7	0	Ole Bangsund, Gamvik
101 Må Polarlyse	k f	T	10	30.0	9.0	2.5	Rap	5	0	Nils Mortensen, Langfjordnes
102 Må Hai	k	T	20	34.0	9.0	3.0	Rap	5	0	K Jonassen, Finnkongkeila
103 Må Skandia	k h a	T	20	34.0	10.0	6.0	Skandia	8	0	J B Davidsen, Finnkongkeila
104 Må Lille Grei	k	T	15	24.0	6.7	3.3	L. Grei	4	0	R Rasmussen, Gamvik
105 Må Brit	k	T	20	32.0	12.5	5.5	Scripps	12	0	Olaf Pedersen, Gamvik
106 Må Kvik	k	T	16	30.0	8.0	3.0	Rap	5	0	H Mikalsen, Skjånes i Finnmark
108 Så Pilen	k	T	?	32.0	8.0	3.3	—	—	0	H Pettersen, Gamvik

## F-G Gamvik.

Farkostens nummer, art og navn	Anvendelse	Materiale	Byggear	Lengde	Bredde	Dybde	Maskin, navn	Antall HK	F. & fangstb.	Eierens (den korresponderende reders) navn og postadresse
109 8/å —	k	T ?		24.0	5.0	2.2	—	—	0	G Adriansen, Gamvik
110 8/å Rolf	k	T 15		30.0	7.5	3.0	—	—	0	Sverre Pedersen, Gamvik
111 8/å —	f	T 11		25.3	3.9	3.1	—	—	0	John Mathisen, Losvik
112 Ms Svanhild	k t	T 17		40.0	13.0	8.0	Rap	22	0	K Johannessen, Tyfjord i Tana
113 10/å H O	k	T 12		32.0	9.0	3.0	—	—	0	Hilmar Olsen, Risfjord
114 Ms Gideon	k	T 11		32.0	11.5	4.2	Gideon	6	0	R Johansen, Finnkongkeila
116 8/å Omgang	f	T ?		24.0	7.0	2.0	—	—	0	Haldar Hansen, Omgang
117 8/å —	k	T ?		30.0	8.0	3.5	—	—	0	Nils Jensen, Omgang
118 8/å —	f	T ?		24.4	6.0	2.4	—	—	0	M Mikalsen, Iversfjordholmen
119 8/å Per	k f	T 11		30.0	8.0	4.0	—	—	0	Olaf Pedersen, Gamvik
120 Mk Nils	k t	T 16		39.5	13.0	7.0	Bolind.	20	3	Feddersen & Nissen, Mehamn
121 8/å Republik	k f	T 10		32.0	8.0	4.0	—	—	0	P Sæther, Finnkongkeila
122 Må Snopen	f	T 12		25.0	7.5	5.0	L. Grei	4	0	Bjarne Børresen, Omgang
123 Må Falken	k	T 23		21.0	6.0	3.0	Saab	3	0	Hj O Løkmyr, Skjånes i Finnmark
124 Ms Svanen	k	T ?		28.0	9.0	4.0	Gideon	4	0	Hjalmar Johansen, Gamvik
125 Må Falken	f	T 22		36.0	10.0	5.0	Rap	8	0	R O Kobvik, Skjånes i Finnmark
126 Må Håpet 2	k	T 22		30.0	8.5	3.8	Rap	5	0	K Mortensen m fl, Gamvik
127 8/å U	k	T 10		30.0	7.5	3.5	—	—	0	Chr Pedersen, Finnkongkeila
128 8/å U 2	k	T 10		30.0	8.0	3.5	—	—	0	Chr Pedersen, Finnkongkeila
129 8/å Falk	k	T 09		30.0	8.0	2.3	—	—	0	H Mathiesen, Gamvik
130 Mk Olaf	k	T 13		35.0	11.0	7.0	Alpha	14	1	Feddersen & Nissen, Mehamn
131 Må Arne	k	T 21		31.0	9.5	4.3	Gideon	5	0	Olaf Bøgeberg, Gamvik
132 6/å Al	k	T 16		28.0	6.5	2.5	—	—	0	Olaf Pedersen, Gamvik
133 8/å Al 2	k	T 14		32.0	8.5	4.0	—	—	0	Olaf Pedersen, Gamvik
134 6/å Signe	k	T 17		24.0	6.5	1.5	—	—	0	Erland Pedersen, Gamvik
135 8/å Gamlen	k	T 10		30.0	7.5	3.0	—	—	0	Chr J Thingstad, Finnkongkeila
136 8/å Patriot	k	T 10		29.0	7.0	3.0	—	—	0	Chr J Thingstad, Finnkongkeila
137 8/å Trofast	k	T 10		30.0	7.5	3.5	—	—	0	Chr J Thingstad, Finnkongkeila
138 8/å Hylekrok	k	T 10		30.0	7.0	3.0	—	—	0	Chr J Thingstad, Finnkongkeila
139 8/å Stauran	k	T 09		31.0	7.5	3.5	—	—	0	Chr J Thingstad, Finnkongkeila
140 8/å Finnen	k	T 10		30.0	7.0	3.0	—	—	0	Chr J Thingstad, Finnkongkeila
141 8/å —	f	T 14		25.0	6.7	2.9	—	—	0	Otto Thingstad, Losvik
142 8/å —	f	T 14		25.5	7.2	3.2	—	—	0	Otto Thingstad, Losvik
143 Mk Domen	k	T 30		43.6	14.6	8.0	Populær	20	2	A J Eilertsen m fl, Mehamn
144 Ms Lyra	k h	T 14		39.0	13.0	8.0	Rap	12	0	K Sivertsen, Finnkongkeila
145 Må Fiskent <sup>1)</sup>	f	T 16		29.0	7.0	3.2	Brunv.	5	0	Ole J Bayda, Langfjordnes
146 SÅ —	f	T 12		25.2	3.8	3.1	—	—	0	Otto Thingstad, Losvik
147 SÅ —	f	T 13		25.2	3.8	3.1	—	—	0	Otto Thingstad, Losvik
148 SÅ —	f	T 13		25.0	3.7	3.0	—	—	0	Otto Thingstad, Losvik
149 Må Snøgg	k f	T 18		29.0	7.0	?	Alpha	5	0	Lars Johansen, Raffjord
150 Må Sabb 3 <sup>2)</sup>	f	T 25		20.0	6.5	3.0	Sabb	3	0	Olaf Pedersen, Mehamn
151 Må Laksen	f	T 20		23.5	7.5	4.5	Sabb	5	0	Borchgrewinch Mikalsen, Skjånes i Finnmark
152 8/å —	f	T 12		25.9	6.5	2.9	—	—	0	Otto Thingstad, Losvik
153 8/å —	f	T 12		25.2	3.5	3.0	—	—	0	Otto Thingstad, Losvik
154 8/å —	f	T 13		25.5	7.2	3.2	—	—	0	Otto Thingstad, Losvik
155 8/å —	f	T 13		24.9	3.6	2.9	—	—	0	Otto Thingstad, Losvik
156 8/å —	f	T 13		25.2	3.8	3.1	—	—	0	Otto Thingstad, Losvik
157 8/å —	f	T 14		25.2	3.8	3.0	—	—	0	Otto Thingstad, Losvik
158 8/å —	f	T 14		25.5	7.2	3.2	—	—	0	Otto Thingstad, Losvik
159 8/å —	f	T 12		25.2	6.7	2.9	—	—	0	Otto Thingstad, Losvik
160 8/å —	f	T 12		25.2	3.8	3.1	—	—	0	Otto Thingstad, Losvik
161 8/å —	f	T 14		25.2	3.5	3.0	—	—	0	Otto Thingstad, Losvik

1) 2) Omb. 1930.

Farkostens nummer, art og navn	Anvendelse	Materiale Byggeår	Lengde	Bredde	Dybde	Maskin, navn	Antall HK	F. & fangstb.	Eierens (den korresponderende reders) navn og postadresse
162 10/å Laksen	k	T 08	25.5	6.3	1.8	—	—	0	R. Røsek, Rødøy, Gamvik
163 10/å Tryg	k	T 06	33.0	7.3	2.7	—	—	0	R. Røsek, Rødøy, Gamvik
164 10/å —	f k	T 14	30.0	7.5	2.5	—	—	0	G. Adriansen, Gamvik
165 10/å Styleren	k	T 08	32.0	7.7	3.0	—	—	0	R. Røsek, Rødøy, Gamvik
166 10/å —	f k	T 08	32.0	8.0	3.0	—	—	0	R. Røsek, Rødøy, Gamvik
167 Mk Granen	k f	T 16	40.8	13.0	6.5	Rap	20	1	E Martinsen m fl, Mehamn
168 Må Fram <sup>1)</sup>	f	T 12	30.0	9.0	2.8	Alpha	4	0	Bjarne Johansen m fl, Rafjord
169 Må Skandia	f k	T 24	28.7	9.0	2.9	Skandia	5	0	I Øien, Skjånes i Finnmark
170 8/å Pilen	k	T 10	26.0	6.5	2.5	—	—	0	R. Røsek, Rødøy, Gamvik
171 6/å —	k	T 20	30.0	5.0	2.0	—	—	0	Erland Pedersen, Gamvik
172 6/å —	k	T 18	30.0	5.5	2.0	—	—	0	Erland Pedersen, Gamvik
173 4/å —	k	T 18	25.0	5.0	2.0	—	—	0	Erland Pedersen, Gamvik
174 8/å Nr. 5	k	T 23	22.0	6.0	2.0	—	—	0	A Brodtkorbs Handel, Gamvik
175 4/å —	k	T 18	25.0	5.0	2.0	—	—	0	Erland Pedersen, Gamvik
176 8/å —	k	T 08	23.5	5.5	2.5	—	—	0	B Johansen Brandvik, Gamvik
177 8/å Nr. 8	k	T 25	22.0	6.0	2.0	—	—	0	A Brodtkorbs Handel, Gamvik
178 8/å Hognes	k	T ?	21.0	5.5	1.8	—	—	0	Georg Hansen, Gamvik
179 8/å —	k	T 20	33.0	7.3	4.0	—	—	0	Olaf Pedersen, Gamvik
180 8/å —	k f	T ?	30.3	6.4	1.6	—	—	0	Olav Wichstrøm, Gamvik
181 6/å —	k	T 21	26.0	6.0	4.5	—	—	0	Alf Pedersen, Gamvik
182 Må Alken <sup>2)</sup>	k	T 15	33.0	10.0	2.7	Union	10	0	H Andreassen, Finnkongkeila
183 6/å —	k	T 14	20.0	7.0	3.0	—	—	0	Edvard Hansen, Gamvik
184 8/å —	k	T 09	30.0	7.0	2.5	—	—	0	Selmer Svendsen m fl, Gamvik
185 Ms Åse	k	T 20	34.5	11.0	5.4	Hein	7	1	J Johansen, Gamvik
186 Må Frig	k h	T 21	30.0	9.5	2.4	Grei	7	0	P J Stenvåg, Gamvik
187 Mk Sogningen	f	T 17	66.7	17.3	7.1	Grei	55	0	Jens Wilsgård, Mehamn
188 Ms Alken	k f	T 11	36.3	11.8	5.7	Gideon	8	0	Andreas Bertheussen, Mehamn
189 Ms Molla	f t	T 31	26.0	9.0	4.5	Gideon	10	0	Krist Kristiansen, Langfjordnes
190 Må Laksen <sup>3)</sup>	f	T 26	20.0	6.0	2.5	Sabb	3	0	Karl Ditlefsen, Mehamn
191 8/å Svarten	k	T 15	32.0	6.5	3.5	—	—	0	Sverre Pedersen, Gamvik
192 6/å Stampen	k	T 16	25.0	6.0	3.0	—	—	0	Sverre Pedersen, Gamvik
193 8/å —	k	T 20	24.0	6.0	3.0	—	—	0	Paul Sæther, Finnkongkeila
194 8/å —	k	T 14	26.0	7.0	4.0	—	—	0	Paul Sæther, Finnkongkeila
195 Må Sjøblomsten	k	T 26	38.0	12.0	4.3	Rap	12	0	O A Eriksen, Skjånes i Finnmark
196 6/å —	k f	T 15	27.6	7.4	3.2	—	—	0	Per Klementsén, Finnkongkeila
197 Må Ragnar	f	T 26	20.0	6.5	2.7	Tenfj.	3	0	Bjarne Tønsberg, Risfjord
198 Mk Mars	k	T 10	29.0	10.0	5.0	Hein	7	1	Norske Stok- og Klippfiskfabrik, Tytjord i Tana
199 Må Sabben	f	T 18	20.0	5.0	1.5	Sabb	3	0	Alfred Grip, Langfjordnes
200 Må Havliljen	f k	T 27	24.0	8.0	2.8	Sabb	3	0	Ole J Olsen, Skjånes i Finnmark
201 Ms Laksen	k f	T 31	33.0	10.5	4.1	Rap	12	0	Edg Fredriksen, Skjånes i Finnmark
202 Må Snøggen	f	T 27	19.0	4.0	1.5	Wichm.	2	0	Marthea Jensen, Mehamn
203 Må Komet	f	T 31	18.3	4.0	2.0	Komet	2	0	P E Holmvik, Mehamn
204 Må Ford	f	T 31	20.0	6.0	2.5	Ford	24	0	Magne Thomassen, Mehamn
205 Må Lillegut	f k	T 31	29.0	9.2	3.1	Helseth	6	0	A B Eriksen, Skjånes i Finnmark
206 Må Rapp	k f	T 32	26.0	8.0	3.5	Rap	7	0	Kristian Bertheussen, Mehamn
207 Ms Olgar	k h	T 12	36.0	12.0	5.4	Alpha	14	0	J Wilsgård, Mehamn
208 Må Bølgen	f k	T 32	25.0	8.0	2.6	Kampen	4	0	A Brodtkorbs Handel m fl, Gamvik
209 8/å —	k	T 12	32.0	9.0	2.5	—	—	0	Harald Rasmussen, Gamvik
210 8/å —	k	T 11	34.0	10.0	3.0	—	—	0	Harald Rasmussen, Gamvik
211 Må Prøven	f k	T 32	21.0	6.0	2.1	Grei	4	0	Johan Ellertsen m fl, Gamvik
212 Må Prøven	f	T 24	22.0	7.0	1.7	Sabb	3	0	Sv Fredriksen, Svensvik, Rafjord
213 Må Snøgg	f	T 33	21.0	5.5	3.0	Sabb	3	0	Bj Leinan, Sandfjord, Mehamn

Farkostens nummer, art og navn	Anvendelse	Materiale	Byggeår	Lengde	Bredde	Dybde	Maskin, navn	Antall HK	F. & fangstb.	Eierens (den korresponderende reders) navn og postadresse
1 Må — <sup>1)</sup>	f	T13	24.0	7.5	3.5	Rap		6	0	Fredrik Bull, Hasvik
2 Ms Løven	kh	T15	36.0	12.0	6.0	Alpha		14	1	P Nicholaysen, Breivikbotn
3 Mk Gedun	fk	T17	32.0	11.0	5.0	Hein		6	0	G Hågensen, Løkslet, Hasvik
4 Mk Lydia	fk	T15	39.0	12.5	6.5	Dan		10	2	Anton Nilsen, Breivikbotn
5 Ms Moder	kf	T29	29.0	9.6	3.7	Rap		10	0	Chr. Mauseth m fl, Hasvik
6 Ms Helga	fk	T16	33.0	11.0	5.5	Hein		5	0	J Johansen m fl, Hasvik
7 Må Vatermann	f	T16	22.3	6.4	3.8	Solo		3	0	Bj Thomassen, Taborshamn
8 Må Øivind	f	T17	28.0	8.0	3.0	Alpha		3	0	J P Karlsen m fl, Hasvik
9 8/å Stjernen	f	T?	25.0	7.0	2.5	—		—	0	K Knudsen, Hasvik
10 Ms Lomen	f	T28	28.0	10.0	5.0	Alpha		4	0	Nils Stien m fl, Breivikbotn
11 Må —	f	T29	22.0	6.5	3.0	Sabb		5	0	Jens Mikalsen m fl, Hasvik
12 Må Fri	f	T08	22.0	6.0	3.0	Sabb		3	0	Hermann Thomassen, Taborshamn
13 Må Sjøblom	f	T29	23.4	7.6	3.5	Sabb		3	0	Sigv. Johannessen, Hasvik
14 Må Hurtig	f	T17	19.7	5.3	1.4	F. M.		4	0	J Skorpen, Meltefjord
15 Ms Trygg	kf	T32	26.0	8.5	3.7	Sabb		5	0	Peder Jensen, Hasvik
16 Ms Trygg	hk	T01	45.0	16.4	6.4	Grei		16	3	I Pedersen, Sørvær
17 Mk Alvilde	hk	T15	40.0	13.4	7.0	Hein		16	1	M Reiersen, Hasvik
18 Må Hilmand	f	T16	24.0	7.0	3.0	Gideon		3	0	K Eliassen, Hasvik
19 6/å Mira	f	T?	22.0	5.0	2.0	—		—	0	K Eliassen, Hasvik
20 Må Nordkap <sup>2)</sup>	f	T99	24.0	6.5	2.7	Sabb		3	0	Iver Nilsen, Hasvik
21 Ms Ælgen	kf	T13	35.0	12.0	6.0	Alpha		6	0	I Nilsen, Breivikbotn
22 Ms Union	kf	T32	28.0	9.0	4.0	Union		7	0	Emil Strand, Breivikbotn
23 8/å —	kf	T02	25.8	6.4	2.4	—		—	0	A Krane, Breivik i Søroy
24 Ms Terje	kf	T?	31.5	10.7	4.5	Heimdal		11	0	Bjarne Krane, Breivik i Søroy
25 8/å —	kf	T02	28.0	6.2	2.4	—		—	0	A Krane, Breivik i Søroy
26 8/å —	kf	T00	28.4	6.7	2.4	—		—	0	B Krane, Breivik i Søroy
27 6/å —	kf	T14	23.4	5.4	2.4	—		—	0	B Krane, Breivik i Søroy
28 6/å —	kf	T98	23.1	5.4	2.2	—		—	0	B Krane, Breivik i Søroy
29 8/å Søstrene	kf	T97	24.9	5.9	2.2	—		—	0	M Krane m fl, Breivik i Søroy
30 Må Torleif	f	T25	21.0	6.5	3.3	Sabb		5	0	Thomas Nilsen, Kvelro, Hasvik
31 Ms Avance	kf	T30	29.5	10.0	4.2	Rap		10	0	Halfdan Hansen m fl, Hasvik
32 Ms Sirius <sup>3)</sup>	fk	T16	24.0	9.0	4.4	Rap		10	0	E Pedersen, Sørvær
33 6/å —	k	T19	23.7	6.0	1.8	—		—	0	O Olaussen, Breivik i Søroy
34 6/å —	f	T16	22.0	5.7	2.8	—		—	0	H Olaussen, Breivik i Søroy
35 Må Mågen <sup>4)</sup>	f	T?	24.0	6.6	3.4	Sabb		5	0	H Nilsen, Hasvik
36 Må Anny	f	T29	21.0	6.0	3.0	Sabb		3	0	Peder Johansen, Hasvik
37 6/å —	f	T14	24.0	6.3	2.5	—		—	0	M. Klemetsen, Galten
38 Må Mågen	f	T29	21.0	6.0	2.5	Sabb		3	0	Arthur Hansen, Hasvik
39 6/å —	k	T00	24.2	5.4	2.2	—		—	0	P Jensen, Breivik i Søroy
40 Ms Alia	kf	T31	26.5	8.2	2.5	Alpha		4	0	Bård Mathisen, Oksevik, Øifjord
41 8/å —	fk	T17	25.5	8.0	3.0	—		—	0	P H Pedersen, Breivikbotn
42 Ms Elisabet	ft	T07	35.5	11.0	5.5	Alpha		8	0	Th Soelberg, Hasvik
43 Mk Fortuna	t	T05	30.0	9.0	5.0	Bolind.		10	0	A Nilsen m fl, Galten
44 Mk Lydia 2	kt	T19	34.0	11.8	6.0	Bolind.		10	2	S J Pedersen, Donnesfjord
45 Mk Liv	kt	T13	45.0	14.0	7.0	Bolind.		25	2	D Schumacher jr., Galten
46 Må Laxen	f	T15	25.0	5.4	2.5	Kvik		4	0	D Schumacher sen, Galten
47 Mk Minn	kf	T19	34.0	11.0	6.8	Munkt.		15	0	H Thomassen m fl, Hasvik
48 Må Sabb	f	T29	19.0	6.0	3.0	Sabb		3	0	M Antonsen, Bårselv, Hasvik
49 6/å —	k	T20	21.1	5.5	2.4	—		—	0	H P Bakkeby m fl, Breivik i Søroy

1) 2) 4) Omb. 1929. 3) Omb. 1933.

Farkostens nummer, art og navn	Anvendelse	Materiale	Byggeår	Lengde	Bredde	Dybde	Maskin, navn	Anvendelse	F. & fangstb.	Eierens (den korresponderende reders) navn og postadresse
50 Ms Norden	k	T	11	44.0	16.0	5.4	Alpha	14	4	M Williamsen m fl, Nuvsvåg
51 Ms Viking	k f	T	30	27.0	9.0	6.0	Sabb	5	0	Nils M Nilsen Breivikbotn
52 Må Veines	f	T	18	20.0	5.0	2.0	C. Perf.	2	0	P Thomassen, Dønnesfjord
53 8/å —	f k	T	?	22.8	5.7	2.9	—	—	0	J P Jensen, Sørvær
54 Må Peik	f	T	30	21.0	6.0	3.5	C Perf.	6	0	D Schumacher, Galten
55 6/å —	f k	T	14	21.4	5.4	2.5	—	—	0	H Bertelsen, Breivik i Søroy
56 Må Grei	f	T	17	20.0	6.5	3.1	L. Grei	4	0	Edv Husby m fl, Dønnesfjord
57 6/å Nimrod	f k	T	12	20.8	6.8	2.8	—	—	0	Th Amundsen, Dønnesfjord
58 6/å —	f	T	?	24.0	6.0	4.0	—	—	0	N M Nilsen, Breivikbotn
59 8/å —	k f	T	23	22.3	5.7	2.4	—	—	0	Bj Krane m fl, Breivik i Søroy
60 6/å —	f	T	16	23.0	6.0	3.0	—	—	0	P M Olsen, Breivikbotn
61 6/å —	f	T	?	22.0	4.0	2.0	—	—	0	K Krane, Breivikbotn
62 8/å —	f	T	?	25.0	6.0	2.0	—	—	0	H Gamst m fl, Breivikbotn
63 Må Syftiden	f	T	16	21.0	6.5	2.3	Sabb	5	0	Peder Johansen, Hasvik
64 8/å —	f	T	13	24.0	6.5	3.2	—	—	0	J Eilertsen, Breivikbotn
65 Må Pilen	f	T	14	25.0	6.0	3.0	Bolind.	5	0	Ø Stuberg, Breivik i Søroy
66 6/å —	f	T	14	26.0	6.0	3.0	—	—	0	P L Kvitberg, Breivikbotn
67 Ms Skolpen	k f	T	29	32.0	10.5	5.0	Wichm.	10	0	Jens Thyraug, Hasvik
68 Må Ledden	f h	T	20	27.0	9.5	4.0	Rap	8	0	P M Pedersen, Breivikbotn
69 6/å —	f	T	10	26.0	6.0	2.0	—	—	0	O B Henriksen m fl, Dønnesfjord
70 6/å —	f	T	?	24.6	5.0	2.7	—	—	0	O Mortensen, Breivikbotn
71 6/å —	f	T	?	22.6	4.9	2.6	—	—	0	I A Iversen, Breivikbotn
72 6/å —	f	T	20	24.0	6.4	3.0	—	—	0	I A Iversen, Breivikbotn
74 8/å Marihøna	f k	T	21	23.2	6.4	2.8	—	—	0	P K Pedersen, Meltefjord
75 Må Mea	f	T	30	22.0	7.0	4.0	Bolind.	5	0	Johan Martinsen, Meltefjord
76 6/å Proven	f	T	?	21.7	5.7	2.4	—	—	0	M Johannessen, Meltefjord
77 Må Forsøket	k f	T	17	25.0	6.0	4.0	Fortuna	4	0	E Pedersen, Dønnesfjord
78 6/å —	f	T	13	23.6	6.4	2.0	—	—	0	K Olaussen, Dønnesfjord
79 Mk Sjøgut	k f	T	15	29.7	8.5	6.4	Alpha	6	3	P A Mienna, Dønnesfjord
80 6/å —	f k	T	21	24.0	6.3	2.3	—	—	0	A. Jensen, Sørvær
82 6/å —	k	T	21	20.7	5.9	2.4	—	—	0	A A Krane, Breivik i Søroy
83 Mk Falken	f t	T	13	46.3	15.8	6.1	Hein	16	0	Thv Berg, Hasvik
84 Må Lagabøte	f k	T	20	26.3	8.2	4.5	Alpha	6	0	H Thomassen, Dønnesfjord
85 6/å —	f	T	10	21.4	5.3	3.2	—	—	0	K Krane, Breivikbotn
86 8/å —	f	T	18	25.0	6.3	3.5	—	—	0	K Krane, Breivikbotn
87 Mk Klup	k f	T	11	29.0	8.8	5.5	Rap	10	0	O A Martinsen, Meltefjord
88 Må Røka	k f	T	23	26.6	8.5	4.2	Grei	3	0	Chr Gamst, Dønnesfjord
89 6/å Duen	f	T	22	24.0	7.0	3.7	—	—	0	A Gamst, Dønnesfjord
91 6/å Syttende	Mai f	T	21	23.0	7.0	2.7	—	—	0	L Larsen, Breivikbotn
92 6/å —	k f	T	23	23.0	7.0	2.9	—	—	0	H Romsdal, Breivikbotn
93 6/å —	k f	T	23	23.2	7.0	2.7	—	—	0	M Olsen, Breivikbotn
94 6/å —	f	T	22	22.7	6.0	3.0	—	—	0	I A Iversen, Breivikbotn
95 6/å —	f	T	22	22.7	6.0	3.0	—	—	0	I A Iversen, Breivikbotn
96 Må Neptun <sup>1)</sup>	f	T	23	24.0	7.7	4.0	Rap	5	0	I A Iversen, Breivikbotn
97 Må Delfine	k f	T	23	29.3	9.8	5.5	Alpha	6	0	M J Nilsen, Havnebugt
98 6/å —	f	T	23	22.0	6.0	3.0	—	—	0	J Nikkolaisen, Breivikbotn
99 8/å —	f	T	24	24.0	7.0	2.5	—	—	0	P M Hansen, Breivikbotn
100 Må —	k f	T	23	22.0	6.5	3.0	Sabb	5	0	H Hågensen, Hasvik
101 8/å —	f k	T	12	25.2	6.2	2.4	—	—	0	A Krane, Breivik i Søroy
102 6/å Gråviken	k f	T	23	24.2	3.5	3.2	—	—	0	K Pedersen, Sørvær
103 6/å —	f k	T	16	20.9	6.1	2.6	—	—	0	Bj Krane m fl, Breivik i Søroy



## F-HV Hasvik — F-K Kjelvik.

Farkostens nummer, art og navn	Anvendelse	Materiale	Byggeår	Lengde	Bredde	Dybde	Maskin, navn	Antall HK	F. & laagstb.	Eierens (den korresponderende reders) navn og postadresse
104 Må Brødrene	f	T	26	24.6	8.2	3.7	?	6	0	M. Klemetsen, Dønnesfjord
105 Mk Norkap	k f	T	?	56.0	16.0	7.0	Bolind.	25	0	Karl Nordfjord m fl, Galten
106 Må Kvik	f	T	31	24.0	7.5	3.8	Sabb	3	0	Håkon Bendixen, Hasvik

## F-KS. Kistrand merkedistrikt.

1 Ms Magda	k h	T	12	36.0	12.0	8.0	Hein	10	1	Selmer Pedersen, Russenes
2 Må Kvik	f	T	29	20.0	6.5	3.5	Wichm.	2	0	John Klemetsen, Kjæs
4 Må Kjæs	f	T	31	20.0	6.0	3.0	Sabb	3	0	Mathis Nilsen, Kjæs
5 Ms Glimt	k	T	14	33.0	11.0	5.5	Gideon	6	1	O P Østerbotten m fl. Lakselv
6 6/å —	f	T	20	21.0	6.0	3.0	—	—	0	P Gregoriusen, Brennelv
7 Må —	k	T	15	26.0	6.5	3.0	Rap	5	0	P Sivertsen m fl, Billefjord, indre
8 10/å Fremad	k	T	12	30.0	10.0	5.0	—	—	0	J P Pedersen, Russenes
9 10/å —	f	T	15	29.0	10.0	3.0	—	—	0	A Johnsen, Russenes
10 4/å —	f	T	10	25.0	6.0	3.0	—	—	0	J Johnsen, Kistrand
11 4/å Pilen	f	T	15	32.0	8.0	3.5	—	—	0	A Samuelsen, Russenes
12 8/å —	f	T	16	25.0	6.5	3.0	—	—	0	H Larsen, Billefjord, indre
13 4/å Haren	f	T	85	30.0	8.0	3.0	—	—	0	P Persen Næsbakken, Russenes
15 8/å Norden	f k	T	13	27.0	7.5	3.5	—	—	0	H Leonhardsen, Russenes
16 Må Brødrene	k f	T	18	33.0	8.0	4.5	Dan	6	0	P Larsen, Kolvik
17 4/å Langslede	k	T	12	28.0	8.0	5.0	—	—	0	A Pedersen m fl, Russenes
18 4/å —	f k	T	12	29.0	6.0	4.0	—	—	0	H Nilsen, Russenes
19 6/å —	f	T	13	28.0	7.0	3.5	—	—	0	J Mikkelsen, Børselv
20 Ms Olaf	k f	T	99	27.0	11.2	6.0	Rap	7	0	M Pedersen, Billefjord, indre
21 8/å —	f	T	13	25.0	6.0	3.0	—	—	0	J Josefsen, Lerpø
22 Ms Halsen	f	T	18	24.0	8.0	3.0	Rap	7	0	Edvin Johansen, Smørfjord
24 6/å Rusken	k f	T	18	22.0	6.0	3.0	—	—	0	H M Larsen, Smørfjord

## F-K. Kjelvik merkedistrikt.

1 Ms Polarlys	k h	T	13	37.0	13.0	7.0	Gideon	10	2	E Hansen, Nordvågen i Finnmark
2 Ms Feieren	t	T	08	44.0	13.0	5.0	Dan	12	1	H Lindkvist Søner, Sarnes
3 Mk Emmy 2	k h	T	16	37.7	13.5	7.0	Skandia	30	2	A Petersen m fl, Nordv i Finnmark
4 Mk Orion	h k	T	15	36.0	13.0	6.7	Wichm.	20	2	B Eliassen m fl, Nordvåg i Finnmark
5 Ms Ane	at k	T	08	44.5	16.0	8.0	Munkt.	30	4	J Bruun, Kjelvik
6 Mk Bølgen	h k	T	18	35.7	12.0	7.5	Rap	12	1	Olaf Bull, Repvåg
7 Ms Kobben	t	T	14	37.0	13.0	7.5	Wichm.	10	0	Sivert Maan, Honningsvåg
8 Mk Ase <sup>1</sup>	at	T	16	59.0	13.0	7.0	Union	40	1	Chr Bruun, Kamøyvær
9 Ms Midnatsol	k	T	13	34.0	12.0	6.0	Gideon	10	2	N M Hansen, Honningsvåg
10 Ms Mjølner	k h	T	15	36.0	13.0	7.0	Gideon	13	2	K E Hansen m fl, Honningsvåg
11 Mk Sjøglimt	h k	T	16	36.0	12.0	7.0	Rap	18	2	Otta Hansen, Honningsvåg
12 Må Steggen	f	T	33	22.0	7.0	5.0	Sabb	5	0	Hartmann Øfeldt m fl, Helnes i F.
13 Mk Havørna	h k	T	17	37.0	14.2	6.4	Bolind.	20	2	Hj Johansen, Nordv. i Finnmark
14 Ms Nord	h k	T	05	37.5	12.0	5.0	Rap	22	2	Olaf Tobiassen, Nordv. i Finnmark
15 Ms Dagny	h k	T	12	36.0	13.0	6.5	Rap	12	1	John Bruun, Kjelvik
16 Må Havbris	f	T	?	22.0	7.2	3.2	Rap	4	0	Alfred Pedersen, Honningsvåg
17 Må Knoppen	k f t	T	31	22.0	7.4	4.5	Gideon	5	0	Karl Lande jr, Honningsvåg
18 Ms Modena	k h	T	12	36.4	12.2	5.7	Alpha	10	2	A Thomassen m fl, Skarsvåg
19 Mk Reno	t	T	86	69.6	18.7	8.8	Union	108	1	Sivert Maan, Honningsvåg
20 Må Metien	f k	T	31	24.0	7.0	3.7	Sleipner	6	0	Emil Olsen, Nordv. i Finnmark
21 Ms Emmy I	h k	T	13	36.0	12.0	5.5	Levahu	16	2	Peder Olsen m fl, Kjelvik

Farkostens nummer, art og navn	Anvendelse	Materiale	Byggeår	Langde	Bredde	Dybde	Maskin, navn	Antall HK	F. & fangstb.	Eierens (den korresponderende reders) navn og postadresse
22 Ms Ragnar	h k	T	10	34.0	11.8	4.2	Alpha	7	2	O Johansen m fl, Honningsvåg
23 Ms Isrypen	h k	T	14	36.0	12.0	7.0	Skandia	20	1	E Kristiansen, Nordv. i Finnmark.
24 Mk Holmengrå	a t	T	19	52.9	18.5	6.3	Bolind.	50	0	Nils Jensen, Laholmen
25 Ms Borg	f k	T	25	25.5	9.0	3.5	Union	7	1	Olaf Pettersen, Honningsvåg
28 Må Pilen	k	T	05	21.0	3.5	1.3	Sabb	3	0	Erling Thorstensen, Honningsvåg
30 Mk Nerak	k h	T	16	36.0	12.5	7.0	Skandia	20	2	T Johnsen m fl, Nordvåg. i Finnmark.
31 Må Havella	f	T	17	28.0	9.0	3.0	Wichm.	4	0	J Johnsen, Laholmen
32 Må Løvent <sup>1)</sup>	k f	T	29	22.0	6.5	3.5	Elefant	4	0	Olav Levang, Honningsvåg
33 Må Børr	k	T	22	21.0	6.0	3.0	Børr	3	0	Karl Andersen, Kjelvik
34 Mk Hildur	h k	T	14	37.0	13.2	6.5	Union	20	2	A/S P Elde, Honningsvåg
35 Mk Øystein	k	T	16	39.8	13.9	4.5	Union	30	0	Den Norske Stats Fiskeribank
36 Mk Stål	t	T	16	54.4	15.8	6.9	Bolind.	25	1	W H Larsen, Honningsvåg
37 Mk Karl	h k	T	05	37.0	13.5	6.7	Grei	16	1	A Kjøndahl, Nordvågen i Finnmark
38 Må Sabben	k f	T	33	19.1	6.4	3.2	Sabb	3	0	Andr Tobiassen, Helnes i Finnmark.
39 Ms Nor Norge	i a h	T	07	44.5	15.5	8.0	Skandia	40	1	W H Larsen, Honningsvåg
40 Mk Gustav	h k	T	17	38.8	14.3	6.7	Bolind.	20	2	A Gustavsen, Honningsvåg
41 Ms Ternen <sup>2)</sup>	k f	T	16	26.0	9.0	5.0	Rap	5	0	Oskar Pedersen, Skarsvåg
42 Må Kvik	k f t	T	33	21.1	6.4	3.2	Penta	7	0	K Bitterstad, Honningsvåg
43 Mk Kampen	k	T	14	24.0	7.0	4.6	Kampen	6	0	W Hansen m fl, Honningsvåg
44 Mk Nordkap	k h	T	16	35.0	12.5	6.7	Gideon	13	1	L Johansen m fl, Nordvåg i Finnmark.
45 Mk Havskøren	h k	T	15	36.5	13.0	6.7	Wichm.	25	0	M Markussen, Nordv. i Finnmark.
46 Må Korvetten	k t	T	27	21.0	6.0	3.5	Wichm.	2	1	Torleif Johansen, Honningsvåg
47 Ms Enigheten	k	T	16	39.0	13.0	8.0	Rap	18	2	John Bruun, Kjelvik
48 Mk Godt Håb	h k	T	74	52.1	16.4	7.0	Wichm.	30	2	Aksel Jegtvig, Honningsvåg
49 Mk Erny	h k	T	14	33.5	12.0	6.3	Wichm.	20	2	E Jørgensen, Honningsvåg
50 Ms Fremad	h k	T	95	45.0	14.5	7.0	Gideon	19	2	H Olsen m fl, Honningsvåg
51 Må Nikka	f k t	T	29	20.2	6.0	3.0	Skandia	4	0	Ingvald Vollan, Honningsvåg
52 Ms Forsøk	f k	T	32	26.0	9.2	4.0	Wichm.	6	1	O Severinsen m fl, Porsangvik
53 Må Ole	f k	T	28	27.0	8.1	4.5	Rap	7	1	H Ingem Pedersen, Honningsvåg
54 Må —	k f	T	30	18.0	6.0	3.0	Wichm.	2	1	Hans Karlson, Honningsvåg
55 Mk Midnatsol	sl t	T	18	23.9	7.3	4.0	Rap	8	0	Kåre Olsen m fl, Honningsvåg
56 Ms Dan	k	T	?	30.0	10.0	5.0	Dan	6	1	Hj Johansen, Kåfjord
57 Ms Asbjørn	a h k	T	07	46.0	16.0	6.6	Alpha	28	1	F Løkke, Honningsvåg
58 Mk Snarken	k	T	11	28.3	9.0	5.5	Elefant	10	1	Ole Løkke, Honningsvåg
59 Må Sabb	f	T	25	17.0	5.0	3.0	Sabb	3	0	Olaf Jørgensen, Honningsvåg
61 Ms Svanen	h k	T	08	39.0	15.5	6.3	Populær	12	2	I Isaksen, Honningsvåg
62 Mk Putt	f	T	31	26.0	8.0	4.0	Elefant	7	0	Berith V Loua, Honningsvåg
63 Ms Koralen	f	T	30	21.0	6.0	3.0	Rap	5	0	Odin Hansen, Kamøyvær
64 Må Flink	t	T	17	23.0	7.0	3.0	Rap	5	0	G Vageli, Honningsvåg
65 Må Konkurent	f k	T	23	26.0	7.0	4.0	Heros	4	0	Karl Nilsen, Honningsvåg
66 Mk Klara	h k	T	16	35.0	13.0	5.8	Skandia	20	2	H Hansen m fl, Honningsvåg
67 Må Edith	k f	T	21	27.7	7.0	3.0	Bolind.	8	0	K Andreassen, Honningsvåg
68 Ms Kjellen	k f	T	16	33.6	12.0	6.3	Wichm.	10	1	G Flage, Kjelvik
69 Må Alfa	f k	T	13	26.4	8.5	4.5	Alpha	5	0	A Frøseth m fl, Kjelvik
70 Ms Mørk	f k t	T	28	33.0	9.0	3.5	Skandia	7	0	M Olsen, Nordv. i Finnmark
71 Mk Alken	f k	T	14	31.7	12.2	6.3	Bolind.	12	1	E Grønbæk m fl, Kjelvik
72 Ms Bris	f	T	33	31.0	10.0	5.5	Rap	11	0	John Brun, Kjelvik
73 Ms Margit	h k	T	12	38.0	13.0	5.7	Grei	30	2	H Kristiansen, Nordvågen i Finnmark.
74 Må Eskimo	k	T	13	22.0	6.5	3.0	Sabb	5	0	M Karlson, Nordvågen i Finnmark.
75 Mk Mågen	h k	T	12	34.7	13.0	6.5	Munkt.	20	2	H Isaksen m fl, Honningsvåg
76 Mk Teddy	a t	T	13	45.5	13.0	5.0	Union	40	1	J Lamøy, Honningsvåg
77 Må Pil <sup>3)</sup>	f	T	?	20.0	6.0	3.0	Wichm.	2	0	Alfred Einvik, Kamøyvær

1) Omb. 1933. 2) Omb. 1929. 3) Omb. 1920.

Farkostens nummer, art og navn	Anvendelse	Materiale	Byggeår	Lengde	Bredde	Dybde	Maskin, navn	Antall HK	F. & fangstb.	Eierens (den korresponderende reders) navn og postadresse
78 Må Trygg	f	T 32	20.0	6.0	3.0	Trygg		8	0	Olaf Bull jnr, Repvåg
79 Mk Krabben	h k	T 14	39.6	13.0	5.1	Dan		17	0	A/S Kaleb Økland, Nordv. i Finnmark
81 Må —	k f	T 19	25.0	9.0	2.5	Rap		5	0	Joachim Hansen, Skarsvåg
82 Ms Magnhild	f	T 13	31.5	10.5	5.8	Bolind.		10	1	A Larsen, Kjelvik
84 Mk Liv	t	T 17	35.8	13.0	7.0	Wichm.		20	2	Kr Pettersen, Nordv. i Finnmark
85 Må Eva <sup>1)</sup>	f t	T 11	33.0	9.5	3.7	Bolind.		10	0	Olaf Bull, Repvåg
86 Må Vesla	f	T 27	23.0	6.5	2.3	Gideon		3	0	Carl Berg, Porsangvik
87 Ms Truls	f k	T 32	24.0	8.0	3.8	Stabil		6	0	John Bruun, Kjelvik
88 Må Perfect	f t	T 10	21.0	6.0	3.0	Skandia		4	0	Iver Iversen, Nordv. i Finnmark
89 Mk German	h k	T 17	39.0	14.0	7.0	Finnøy		42	2	J Markussen m fl, Repvåg
90 Mk Vikan	a t	T 16	53.2	16.4	8.3	Bolind.		60	1	H Sjøgren, Honningsvåg
92 Må Kano	f k	T 28	25.0	9.0	5.5	Wichm.		4	0	Augen Nilsen, Honningsvåg
93 Mk 7de Juni	k	T 16	38.0	13.0	8.0	Rap		24	2	Henry Søderholm, Kamøyvær
94 Ms Astrid	k	T 26	29.0	10.4	5.0	Rap		9	0	John Persen, Porsangvik
95 Må Testen	f	T 31	21.1	5.5	1.5	Wichm.		2	0	Fredrik Bull m fl, Repvåg
96 Må Fiskeren	f	T 20	23.0	6.0	2.5	L. Grei		4	0	Samuel Pedersen, Kafjord
97 Ms Hilda	f	T 26	24.0	7.8	3.0	Gideon		3	0	Otto Lindkvist, Honningsvåg
100 Mk Nordlys 2	k t	T 19	53.8	18.0	7.5	Bolind.		50	1	Olaf Olsen, Nordv. i Finnmark
103 Må John	f	T 33	22.0	6.5	3.0	Helseth		4	0	Rudolf Gran, Kjelvik
105 Ms Samhold	t	T 04	48.0	16.0	7.5	Brunv.		28	1	Gunnar Flage, Kjelvik
106 Mk Jernøyen	h k	T 17	34.6	13.2	6.7	Wichm.		16	1	Harald Brynjulfsen, Kamøyvær
108 Ms Brødrene	f	T 14	32.0	11.0	4.6	Hein		7	1	H Hansen, Laholmen
111 Mk Kvik	t	T 18	29.0	7.0	4.0	Rap		7	0	H Gundersen, Honningsvåg
112 Må Kvik	t f	T 19	31.0	10.0	4.8	Rap		7	0	M Marthinsen, Nordv. i Finnmark
114 Mk Aktiv	k	T 16	33.0	12.0	5.0	Alpha		14	0	B Risberg, Sarnes
115 Mk Prøven	k	T 16	31.4	12.0	6.7	Union		15	2	Sigurd Jørgensen, Honningsvåg
116 Mk Håkon Helgesen	k h	T 29	42.5	13.7	6.7	Skandia		40	4	I F Helgesen, Nordv. i Finnmark
117 Må Hvitsten	t	T 10	22.0	8.0	4.0	Eureka		5	0	E Hansen, Honningsvåg
120 8/å Kåre	f	T 90	24.0	6.0	3.5	—		—	0	Johan Pedersen, Honningsvåg
121 Mk Metior	h k	T 17	35.0	13.0	6.0	Rap		24	2	K Søderholm, Kamøyvær
124 Mk Einar	k	T 16	38.0	13.5	8.0	Skandia		22	1	Hjalmar Thomassen, Kamøyvær
125 Mk Blåmand	k	T ?	39.0	10.0	4.5	Bolind.		12	1	Elvin Johansen, Honningsvåg
126 Må Jumbo	t	T 09	25.0	9.0	3.0	Elefant		7	0	Søren Larsen, Honningsvåg
128 Ms Astrid	h k	T 13	35.0	11.0	6.0	Brunv.		16	2	Osvald Nilsen, Honningsvåg
130 Mk Harald	k	T 15	39.0	13.5	6.0	Wichm.		20	0	N Brynjulfsen, Kamøyvær
132 Ms Dagny	k	T 07	29.0	9.0	5.3	Dan		5	0	N Karlsen m fl, Honningsvåg
133 Ms Pilen	k	T 12	33.5	11.0	5.5	Wichm.		12	2	N Andersen, Honningsvåg
134 Må Liv	k	T 13	24.0	7.0	3.0	Wichm.		5	0	A Johnsen, Kamøyvær
136 Må Liv	f k	T 16	22.0	6.0	4.0	Fix		4	0	Gerh Juliussen, Nordvågen i Finnmark
137 Ms Stjernen	k	T 14	34.5	12.0	5.8	Union		15	1	A Eriksen, Honningsvåg
138 Mk Arnolf	h i a	T 19	42.0	15.2	8.0	Bolind.		25	4	J Johansen, Honningsvåg
139 Ms Freidig	h k	T 12	34.5	11.5	6.0	Gideon		11	2	Ingv Pettersen, Kamøyvær
141 Ms Brødrene	k h	T ?	35.0	12.0	6.0	Bolind.		10	0	B Karlsen, Kamøyvær
142 Må Eva	t	T 17	25.0	8.0	6.0	Bolind.		5	0	Lars Økland, Honningsvåg
145 Ms Fremad	f k	T 07	34.0	11.0	5.0	Hein		12	0	R Elde, Honningsvåg

Farkostens nummer, art og navn	Anvendelse	Materiale Byggeår	Lengde	Bredde	Dybde	Maskin, navn	Antall HK	F. & fangstb.	Eierens (den korresponderende reders) navn og postadresse
146 Mk Nomen	a f	T18	72.2	19.0	8.2	Bolind.	80	2	M Larsen, Honningsvåg
149 Må Gideon	f	T17	20.0	6.0	2.0	Gideon	3	0	Ole Klemetsen, Repvåg
151 Ms Magnhild	k	T15	39.0	12.0	5.5	Union	20	2	A Isaksen, Honningsvåg
153 Ms Streif <sup>1)</sup>	f k	T13	28.5	8.5	4.0	Rap	7	2	R T Olsen m fl, Honningsvåg
154 Ms Svanen	k	T10	39.5	13.5	6.0	Dan	10	0	Olaf Bull, Repvåg
155 Mk Porsanger	a	T19	53.3	14.4	7.3	Skandia	40	0	Olaf Bull, Repvåg
156 Ms Forsøket	k	T12	36.0	12.0	5.8	Alpha	18	2	Chr Bruun, Kamøyvær
157 Mk Randi	h k	T16	47.0	15.7	8.0	Bolind.	20	4	R Skoland, Sarnes
162 Ms Norkyn	k f	T10	29.0	7.0	4.5	Gideon	6	1	H Jacobsen, Repvåg
163 Må —	f	T ?	18.0	5.0	2.0	Rap	6	0	I Olsen, Sarnes, Honningsvåg
166 Mk Lykken	k	T12	36.0	12.5	6.5	Alpha	18	0	Håkon Ellingsen, Kamøyvær
167 Ms Olaf	f	T12	26.0	7.0	4.0	Skandia	4	0	O Riise, Skarsvåg
168 Må Losen	t f	T25	25.0	7.0	3.0	Rap	5	0	A Andreassen, Honningsvåg
169 Mk Modena 2	k	T25	35.4	11.8	6.2	Rap	12	1	O Friberg, Nordv. i Finnmark
171 Mk Våge	k	T29	41.0	13.3	7.3	Brunv.	25	4	Sigv Johnsen m fl, Honningsvåg
174 Mk Magerø	f	T10	52.8	13.3	7.0	Munkt.	45	1	K Bitterstad, Honningsvåg
175 6/å —	f	T11	20.0	6.0	3.0	—	—	0	H Leonhardsen, Skarsvåg
176 Ms Bolinder	k f	T16	36.0	13.5	5.0	Bolind.	10	2	E Hansen, Honningsvåg
177 6/å —	f	T09	18.0	5.0	2.0	—	—	0	A Pettersen, Skarsvåg
183 6/å —	f	T97	22.6	5.0	3.0	—	—	0	T O Ramstad, Honningsvåg
184 8/å —	f	T18	30.0	8.0	4.0	—	—	3	O Løkke, Honningsvåg
186 6/å —	f	T12	24.0	6.0	2.5	—	—	0	V Sannes, Skarsvåg
189 Må Liv	t	T00	48.0	14.0	6.5	Wichm.	10	0	R Floer jr A/S, Honningsvåg
191 Ms Alken <sup>2)</sup>	k f	T ?	28.0	9.5	3.5	Hein	4	0	A H Gabrielsen, Honningsvåg
192 8/å —	f	T00	20.0	8.0	4.0	—	—	3	O E Jørgensen, Honningsvåg
196 Må Rap	k t	T16	25.7	6.0	1.7	Rap	4	0	A Chr Grønbeck m fl, Honningsvåg
197 Må Sport	f	T13	24.0	6.0	2.0	C. Perf.	6	0	H Mortensen, Kamøyvær
198 6/å Teist	f	T12	18.0	5.0	1.5	—	—	0	H Mortensen, Kamøyvær
199 8/å —	f	T ?	30.0	10.5	4.0	—	—	3	J Johannessen, Honningsvåg
203 Må Rap	f	T14	21.0	6.3	2.0	L. Grei	4	0	k Johannessen, Honningsvåg
204 Må Sara	f	T21	30.0	9.0	3.0	Wichm.	6	0	Erling Jensen, Honningsvåg
208 6/å Nr 1	f	T ?	21.0	5.5	2.3	—	—	0	J Hansen, Kamøyvær
209 8/å Nr. 2	f	T ?	21.0	6.0	2.0	—	—	0	J Hansen, Kamøyvær
210 8/å Nr. 3	f	T08	23.0	6.0	2.3	—	—	0	J Hansen, Kamøyvær
211 8/å Pink	f	T ?	24.0	6.0	2.3	—	—	0	J Hansen, Kamøyvær
214 Må Valpen	f t	T14	23.0	8.0	3.0	Wichm.	2	0	E Hansens barn, Honningsvåg
215 Må Rap	t	T ?	30.0	7.5	4.0	Rap	7	0	M Rånes, Honningsvåg
217 Må Expres	t	T08	23.0	6.0	2.5	Wichm.	2	0	J Hansen, Kamøyvær
221 Ms Aina	k	T13	33.0	10.5	5.0	Rap	9	0	H Pedersen, Skarsvåg
228 Ms Torden- skjold <sup>3)</sup>	f	T ?	27.0	9.0	5.0	Dan	6	1	Chr. Bruun, Kamøyvær
229 Må Neptun	f	T24	28.0	9.0	3.0	Gideon	5	0	J Johansen, Honningsvåg

1) Omb. 1928. 2) Omb. 1913. 3) Omb. 1923.

## F-K Kjelvik — F-KD Kvalsund.

Farkostens nummer, art og navn	Anvendelse	Materiale	Byggear	Langde	Bredde	Dybde	Maskin, navn	Antall HK	F. & fangsth.	Eierens (den korresponderende reders) navn og postadresse
232 Så —	f	T	14	27.0	7.5	3.5	—	—	0	Martin Olsen, Nordvåg, i Finnm.
235 Mj Freya	t	T	77	56.3	18.4	7.4	Grei	20	1	R Floer jr A/S, Honningsvåg
236 Må Alka	f	T	21	21.7	6.4	2.0	C. Perf.	8	0	Joh R Johansen, Honningsvåg
238 Må Sabb	f	T	27	22.6	6.0	2.8	Sabb	3	0	Maia Aslaksen, Porsangvik
239 Ms Lyn <sup>1)</sup>	f	T	28	23.0	6.2	3.6	Sabb	5	0	S Agledahl, Skarsvåg
240 Ms Paul	k f	T	27	33.0	11.0	6.0	Skandia	15	0	S Sivertsen, Nordvågen i Finnm.
241 Må Rovena	k f	T	29	23.0	7.5	4.0	Sleipner	5	0	Johan E Jensen, Honningsvåg
242 Må Atlanta	f	T	?	17.5	5.0	3.3	Wichm.	2	0	Herman Nicolaysen, Honningsv.
243 Mk Lande	t a	T	29	64.0	15.0	7.0	Wichm.	60	1	M Lande, Honningsvåg
244 Ms Bauta	k f	T	27	34.0	12.0	5.5	Union	15	1	Bernh Nøstvold, Honningsvåg
245 Må Dagny	f	T	20	25.6	8.8	4.4	Elefant	6	0	John Stjern, Honningsvåg
246 Må Baren	f	T	29	22.0	7.5	4.0	Sabb	3	0	Jens Lorentsen, Skarsvåg
247 Må Bjørg	k	T	27	17.0	5.0	2.5	Sabb	3	0	Georg Pettersen, Skarsvåg
248 Mk Agnes	k h f	T	16	40.0	13.0	6.4	Grei	30	2	J Jonassen, Honningsvåg
249 Ms Måsen	k f h	T	29	29.0	9.0	4.5	Gideon	10	0	Nils Johnsen, Skarsvåg
250 Må Skum	f k	T	30	20.0	7.0	3.5	Wichm.	2	0	Olaf Pedersen, Skarsvåg
251 Mk Sjøblomsten	k	T	26	42.0	13.0	7.0	Union	30	2	Rudolf Pettersen, Kameøyvær
253 Må Roald	k f	T	?	28.0	9.0	3.0	Sabb	5	0	Joachim Hansen, Skarsvåg
254 Ms Brødrene	k f	T	12	31.0	10.8	5.0	Gideon	6	1	Oscar Lindkvist m fl, Sarnes
256 Mk Høvring	k	T	31	52.0	15.0	6.0	Union	40	1	Gustav Strøm, Honningsvåg
257 Ms Snøgg 2	f	T	30	25.0	7.0	3.0	Grei	4	1	Chr Isaksen, Honningsvåg

## F-KD. Kvalsund merkedistrikt.

1 Ms Astby	f k	T	11	42.0	16.0	6.0	Alpha	15	4	P A Nilsen m fl, Kvalsund
2 Må Sabb	f	T	19	20.0	6.0	4.0	Sabb	5	0	Aron Jacobsen, Neverfjord
3 Ms Brødrene	f k	T	13	38.0	13.7	7.0	Bolind.	20	4	P Fredriksen m fl, Kvalsund
4 Ms Jørgine	f k	T	14	33.0	10.8	6.0	Alpha	11	3	H Arnesen m fl, Neverfjord
5 Må Merit	f	T	27	25.0	8.0	5.0	Bolind.	10	1	Ole Andersen m fl, Porsa
7 Må Kvik	f	T	27	22.0	6.0	4.0	Helseth	5	1	J P Mathisen m fl, Kvalsund
8 Ms Liv	f k	T	11	37.5	13.5	6.0	Bolind.	12	4	E Nilsen m fl, Kvalsund
10 Ms Ivei	f k t	T	11	40.5	13.3	6.0	Munkt.	20	4	Øivind Pedersen, Kvalsund
11 Ms Liv	f k i	T	11	45.4	16.0	6.5	Bolind.	20	7	K Svendsen m fl, Neverfjord
12 Mk Libakken	f k	T	29	52.0	15.0	7.0	Bolind.	40	5	Peder Lian m fl, Repparfjord
13 Mk Tryg	f k	T	11	39.7	14.4	5.8	Skandia	20	3	O Mathisen m fl, Stallogargo
15 Ms Dagny	f k	T	15	34.0	11.0	5.0	Rap	12	2	A Skrøder m fl, Stallogargo
16 Ms Nesheim	f k	T	08	38.0	13.0	5.5	Bolind.	12	4	N M Kvitberg, Neverfjord
18 Mk Brislingen	t	T	14	55.0	12.5	5.0	Brunv.	20	1	J Herness, Kvalsund
19 Ms Liljen	f k	T	12	36.0	13.5	5.0	Rap	12	1	Per Svendsen m fl, Kokelv
20 Ms Alida	f k	T	18	33.0	11.0	5.0	Dan	8	1	M Andersen, Kvalsund
21 Ms Hansine	f k	T	08	46.0	16.2	7.5	Bolind.	20	4	M Sjursen m fl, Porsa
22 Mk Olav	f k	T	17	39.5	13.0	6.0	Bolind.	12	2	H Svendsen, Neverfjord
23 Ms Nuven	t	T	13	30.5	11.0	4.0	Rap	7	1	I Andreasen, Stallogargo
24 Må Prøven	f	T	15	25.0	8.0	4.0	Dan	4	1	P Olausen, Kokelv
26 Mk Stanley	f k	T	14	37.5	12.5	5.5	Bolind.	12	1	I Iversen, Oldervik, Porsa
29 Må Kvik	f	T	15	20.0	5.0	3.0	Kvik	4	0	M Arosen, Neverfjord
32 Må Pil	f k	T	23	29.0	8.0	3.0	Bolind.	10	1	K Olsen, Stallogargo
33 Ms Larvik	f k	T	?	31.0	11.0	4.5	Gideon	11	1	Anders Nilsen, Kvalsund
34 Ms Fender	f k	T	11	37.0	13.5	5.5	Populær	10	2	Mathis Andersen, Porsa

1) Omb. 1931.

Farkostens nummer, art og navn	Anvendelse	Materiale	Byggeår	Lengde	Bredde	Dybde	Maskin, navn	Antall HK	F. & fangstb.	Eierens (den korresponderende reders) navn og postadresse
36 Ms Jenny <sup>1)</sup>	t k	T ?	?	53.5	16.8	7.0	Skandia	12	1	H K Johansen m fl, Kvalsund
37 Ms Aktiv	f k	T 13	13	37.5	13.0	8.0	Alpha	15	2	Jens Rønkvist, Kokelv
38 Mk Stennes	k f	T 20	20	38.0	13.0	7.0	Bolind.	12	2	T Fredriksen m fl, Kvalsund

## F-LB. Lebesby merkedistrikt.

5 Må Tot	f k	T ?	?	28.0	8.5	3.8	Grei	7	0	H T Simonsen, Laksefjordbotn
8 Ms Sturla	k f	T 30	30	32.0	11.0	4.5	Hein	8	1	Feddersen & Nissen, Dyffjord
9 Ms Barna	k	T 14	14	36.0	11.8	6.5	Dan	12	1	A Sagen, Oksevåg
10 Ms Hera	f k	T 13	13	36.0	12.5	7.0	Dan	8	1	Nils Foldal, Kjøllefjord
11 Må Per <sup>2)</sup>	f	T 16	16	25.0	8.0	2.0	Grei	4	0	Feddersen & Nissen, Dyffjord
12 Må Pilen <sup>3)</sup>	f	T 25	25	22.5	6.5	4.5	Konkur.	4	0	Bernh Ulriksen, Oksevåg
13 Mk Terje	k	T 29	29	43.5	13.5	7.0	Rap	24	4	Haftor Jensen, Kjøllefjord
14 Mk Nordlys	f k	T 14	14	34.0	12.0	4.5	Dan	8	2	T Jensen, Kjøllefjord
15 Ms 17de Mai	f k	T ?	?	34.0	12.0	8.0	Gideon	10	1	M Jenssen, Kjøllefjord
16 Ms Rosa	k h	T 19	19	37.0	12.8	5.8	Rap	17	2	E Nilsen m fl, Kjøllefjord
18 Ms Nordkyn	f k	T 13	13	33.5	12.5	5.0	Bolind.	8	2	E Henningsen, Oksevåg
19 10/å Havning- bergbåten	k f	T ?	?	30.0	6.8	3.0	—	—	0	Feddersen & Nissen, Kjøllefjord
20 10/å Bastian- båten	k f	T ?	?	31.0	7.0	3.0	—	—	0	Feddersen & Nissen, Kjøllefjord
21 Ms Rap	k t	T 08	08	34.0	11.5	5.3	Rap	12	1	Nicolai Ivanoff, Kjøllefjord
22 Ms Saul	k t	T 13	13	44.0	16.0	9.0	Bolind.	20	1	O Klykken, Skjotningberg
24 Ms Abel	k	T 18	18	34.0	11.0	7.0	Bolind.	12	1	O Klykken, Skjotningberg
25 Ms Troiski	k	T 19	19	34.0	11.0	7.0	Bolind.	12	1	O Klykken, Skjotningberg
27 Ms Minde	k	T 19	19	36.0	13.0	6.5	Grei	20	2	Lars M Larsen, Lebesby
28 Ms Polarys	k	T 13	13	34.0	11.5	7.5	Grei	20	2	A Nicolaisen m fl, Skjotningberg
30 Ms Klippen	k	T 14	14	36.0	11.5	7.5	Bolind.	12	2	R Nilsen m fl, Skjotningberg
31 Må Trofast	f	T 16	16	24.0	9.0	3.0	Favorit	4	0	Den Norske Stats Fiskeribank
32 Må Trygg	f	T 13	13	28.0	8.0	3.0	Trygg	6	0	Jorgen Henriksen, Sværholt
38 Ms Harald	k f	T 28	28	30.0	10.0	4.5	Rap	7	0	J P Sjøveien, Sværholt
39 Må Rap 2	f	T 15	15	23.0	6.0	4.0	Rap	4	0	H Korneliussen, Sværholt
47 Ms Morgan	k	T 10	10	34.0	12.0	5.0	Gideon	8	0	O Ødegård, Kjøllefjord
48 Må Lysekil	f	T 25	25	23.0	6.0	3.0	Skandia	4	0	Johs Mikkelsen, Tømmervik
49 Må Per	f k	T ?	?	30.0	9.5	3.5	Hein	8	1	Salamon Karlsen m fl, Dyffjord
50 Ms Svanen	f k	T 15	15	34.0	11.5	6.3	Dan	12	0	Hjalmar Olsen m fl, Brenngam
52 Mk Heimvegen	k f	T 23	23	31.0	9.0	5.3	Bolind.	12	1	Bernt Bøgeberg, Lebesby
54 Ms Kvik	k h	T 13	13	36.0	13.3	6.0	Bolind.	15	2	O Olsen, Laksefjordbotn
56 Må Ekspres	f	T 13	13	20.0	6.0	2.5	Populær	3	0	H Hansen, Tømmervik
57 6/å Lykkens Prøve	f	T 10	10	20.0	7.0	2.0	—	—	0	Kjøpm. Simonsen, Laksefjordbotn
60 6/å Øien	f	T 11	11	21.5	4.5	2.0	—	—	0	H Chr Øien, Laksefjordbotn
61 8/å Måre	f k	T 11	11	30.0	7.5	3.0	—	—	0	H O Øien, Laksefjordbotn
64 Må Brodrene	f	T 33	33	27.0	9.0	4.5	Wichm.	5	1	E Larsen m fl, Oldervik Lebesby
69 Må Adeline	f	T 12	12	25.0	6.0	3.0	Grei	4	0	K Løkke, Veidnesklubben
71 Må Sabben 3	f k	T 32	32	22.0	7.0	3.1	Sabb	5	0	C Klykken m fl, Skjotningberg
72 6/å —	f	T 11	11	24.7	5.0	2.2	—	—	0	K O Johnsen, Kifjord
73 Mk Olga	h k	T 16	16	35.0	12.5	6.8	Union	20	2	A Falsen, Kjøllefjord
75 6/å Thyholdt	f	T 10	10	24.9	5.8	2.2	—	—	0	O Berg, Kjøllefjord
78 SÅ Ås	f	T 12	12	24.4	6.5	2.9	—	—	0	J M Johnsen, Laksefjordbotn
79 6/å Stormking	f t	T 12	12	23.0	6.0	3.0	—	—	0	A Torstensen, Kjøllefjord
81 8/å Frisk	f t	T 15	15	27.0	7.5	3.0	—	—	0	K Lindseth, Lebesby

F-LB Lebesby — F-L Loppa.

Farkostens nummer, art og navn	Anvendelse	Materiale	Byggeår	Lengde	Bredde	Dybde	Maskin, navn	Antall HK	F. & fangstb.	Eierens (den korresponderende reders) navn og postadresse
82 Ms Torden- skjold	k	T	08	40.0	14.0	11.0	Alpha	19	2	Lars Larsen, Bekkarfjord
83 Må Job	k f	T	21	27.0	8.0	5.0	Trygg	7	1	O Klykken, Skjøtningberg
86 Mk Vårblomst	t	T	18	52.0	16.0	8.0	Rap	30	1	Johan P Olsen, Lebesby
87 Mk Nelly	k f h	T	14	37.3	12.3	6.5	Bolind.	20	2	Fr Fikse, Kjøllefjord
89 Må Snøg	k f	T	22	20.5	6.0	3.5	Fix	3	0	E Karlsen, Oksefjorden i Finnmark
90 Må Moppen	f	T	28	20.5	6.2	2.1	Gideon	3	0	Gustav Fikse, Skjøtningberg
91 Må Liv	f	T	24	22.0	7.0	4.0	Tenfj.	3	0	H Ødegård, Kjøllefjord
92 8/å —	f	T	?	25.0	7.0	2.5	—	—	0	S Karlsen, Dyfjord
94 8/å Kjøllefjord	k f	T	24	28.0	8.0	3.5	—	—	0	O Akselsen, Kjøllefjord
95 8/å Kristian	f	T	13	25.0	7.5	2.5	—	—	0	K Mikkelsen, Dyfjord
96 8/å Mathis	f	T	08	28.0	7.0	3.5	—	—	0	Johan Aslaksen, Lebesby
97 Må Arild	f	T	21	20.0	7.0	3.0	Bolind.	4	0	A Hendriksen m fl, Sværholt
100 Må Lykken	k	T	25	33.0	11.0	4.5	Stabil	6	0	M J Lillevik, Dyfjord
102 Må Prøven	f	T	22	22.5	6.5	4.0	Fix	4	0	Johan M Johnsen, Lebesby
103 Ms Steggen	k f	T	29	30.0	10.5	4.5	Hein	6	1	Jens Pedersen m fl, Dyfjord
104 Må Svanen	f	T	25	22.0	7.0	5.0	Wichm.	2	0	J Johannessen, Tømmervik
105 Ms Tryg	k f	T	10	35.9	11.4	5.2	Hein	10	0	Johan Isaksen, Dyfjord
106 Må Rap	f	T	19	22.0	6.0	2.0	Rap	4	0	Per Thomassen, Laksefjordbotn
109 Ms Snorre	t	T	25	36.0	12.0	5.0	Gideon	15	0	Fedd-rsen & Nissen, Dyfjord
111 Ms Plyten	f k	T	25	28.0	9.0	?	Populær	6	0	Den Norske Stats Fiskeribank
113 Må Favorit	k f	T	22	24.0	7.6	3.6	Børr	4	0	Hans M Hansen, Kjøllefjord
114 Må Broder	k f	T	25	23.0	7.0	5.0	Rap	4	0	J P Sjøveian, Sværholt
116 8/å —	k f	T	14	28.0	9.0	4.0	—	—	0	O Klykken, Skjøtningberg
117 8/å —	f k	T	07	28.0	6.0	3.0	—	—	0	I Olsen, Brenngam
120 Må Prøven	k	T	26	31.0	10.0	4.0	Rap	7	0	Johan Johansen, Kjøllefjord
121 Må Havkat	k f	T	25	22.3	5.1	3.2	Wichm.	2	0	Richart Jacobsen, Lebesby
122 Må Finbeck	k f	T	?	21.0	6.0	2.5	Stabil	5	0	Lars Sagen, Oksevåg
123 Må Solhaugen	f	T	25	20.0	6.0	3.5	Børr	3	0	H Nilsen Vika, Dyfjord
124 Må Sjøfuglen <sup>1)</sup>	f	T	07	22.0	6.0	3.0	Sabb	3	0	R Lauritzen, Veidnesklubben
125 Må Fia	f	T	26	18.0	5.0	2.0	Ferro	3	0	Lars Sagen, Oksevåg
126 Må Sabben	f	T	33	20.2	6.0	2.4	Sabb	3	0	Lars M Larsen, Bekkarfjord
127 Må Rask	f k	T	15	23.0	5.6	2.1	Rap	4	0	Emil Johansen, Lebesby
128 Må Elise	f	T	27	21.0	6.5	3.0	Wichm.	2	0	Petter Mikkelsen, Veidnesklubben
129 Må Torden- skjold	f	T	27	22.0	8.0	3.0	Rap	4	0	S. Sjøveian, Sværholt
130 8/å —	k f	T	24	26.0	8.0	3.0	—	—	0	O Klykken, Skjøtningberg
131 8/å —	k f	T	10	29.0	7.0	3.0	—	—	0	O Klykken, Skjøtningberg
132 8/å —	k f	T	25	27.0	6.0	3.0	—	—	0	O Klykken, Skjøtningberg
133 Må Børr	k f	T	27	27.0	9.0	4.0	Børr	6	0	Sivert Persen, Lebesby
134 Må Lyn	f	T	27	22.0	6.0	2.0	Børr	4	0	Ludvik Akselsen, Kjøllefjord
135 Må Heisan	k f	T	28	27.0	9.0	4.0	Børr	6	0	Ole R Nilsen m fl, Bekkarfjord
136 Må Lilje	k f	T	28	28.0	9.5	5.0	Wichm.	6	0	J Mathisen m fl, Veidnesklubben
137 Må Dagny	k f	T	28	26.0	8.0	3.0	Børr	6	0	John Andersen, Lebesby
138 Må Krølle 2	k f	T	33	22.0	7.5	4.0	Bolind.	5	0	Jørgen Angel, Skjøtningberg
139 Må Forsøket	k f	T	27	26.0	9.0	3.0	Skandia	7	0	Johan Pedersen, Tømmervik
140 Mk Morgan 2	k	T	28	46.0	13.5	6.5	Skandia	40	1	Emil Karlsen, Oksevåg
143 Må Liv	f	T	29	21.0	5.5	3.0	Sabb	3	0	Isak Lauritzen, Lebesby

F-L. Loppa merkedistrikt.

1 Mk Havblikk	k t l	T	14	50.0	13.6	6.3	Vestkyst	25	2	Martin Rønning, Bergsfjord
2 Må Alken	k	T	16	22.0	7.0	2.0	Rap	4	0	O Soelberg m fl, Loppa

1) Omb. 1927.

Farkostens nummer, art og navn	Anvendelse	Materiale	Byggear	Lengde	Bredde	Dybde	Maskin, navn	Antall HK	F. & fangstb.	Eierens (den korresponderende reders) navn og postadresse
3 Ms Anna <sup>1)</sup>	ft	T 05	47.0	14.3	6.5	Bolind.		20	3	Edv Buck, Sandland
4 Ms Mary	fk	T 13	35.0	11.0	6.0	Alpha		6	1	E Johansen m. fl. Bergsfjord
5 Ms Farmann	fk	T 30	31.5	10.0	6.0	Heimdal		11	1	Th Lyngmoe, Sandland
6 Må Damsgård	f	T 31	22.0	7.0	3.5	Sabb		5	1	Carl Reiersen, Gammelvær
7 Må Hildur	fk	T 12	22.2	6.0	1.5	Sabb		3	0	Ludvik Reiersen, Øksfjord
8 Må Pelikan	k	T 18	25.0	8.0	4.0	L. Grei		4	1	E Arnesen m fl. Skavnakk
9 Mk Erling	fk	T 13	36.0	10.0	8.0	Rap		22	1	O Karlsen, Myrnes, Nuvsvåg
10 Mk Hermot	fk	T 14	36.0	13.0	6.0	Alpha		11	1	K Jakobsen m fl. Loppa
12 Må Heimdal	fk	T 27	25.0	8.0	4.0	Heimdal		7	1	Anders Nielsen, Bergsfjord
13 Må Letvinten	f	T ?	23.3	6.0	2.8	Sabb		3	1	Ingv Aslaksen, Gammelvær
14 Må Prøven	fk	T 29	21.5	7.2	3.0	Sabb		3	1	Johan Hansen, Gammelvær
15 Ms Ingrid	t	T 10	48.0	16.0	10.0	Grei		25	0	M Busk, Bergsfjord
16 Må Wickmann	f	T 28	22.0	6.0	4.0	Wichm.		2	1	Eiolv Pedersen, Øksfjord
17 Må Blanketten	fk t	T 29	21.9	6.1	2.7	Sabb		3	0	Ole H Jensen, Loppa
18 M Fremtiden <sup>3)</sup>	fk	T ?	31.5	11.8	3.8	Bolind.		10	1	Steffen A Bergh, Øksfjordbotn
19 Ms Hjørdis	kt	T 07	43.0	16.0	9.0	Bolind.		15	4	Hjalmar Kiil m fl. Bergsfjord
20 Ms Fremad	f	T 05	49.0	16.0	9.0	Bolind.		20	8	K Johansen m fl. Øksfjordbotn
21 Ms Lyra	f	T 10	46.0	16.0	9.0	Rap		30	4	J Andersen m fl. Bergsfjord
22 Ms Sjøblomsten	kl	T 02	44.0	16.0	6.0	Rap		22	5	J P Nilsen m fl. Bergsfjord
23 Må Trygg	f	T 31	26.0	7.0	4.5	Sabb		5	1	Arnold W Berve m fl. Øksfjord
24 Ms Solvang	fl	T 05	42.1	14.5	5.4	Rap		22	1	A Amundsen m fl. Bergsfjord
25 Mk Gustav	t	T 87	70.6	18.7	8.9	Union		60	1	Hansine Sarnes, Bergsfjord
26 Må Heimstad	fk	T 31	26.5	8.2	4.5	Sabb		5	1	Henrik Svendsen, Tverfjord søre
27 Må Rap	k	T 17	25.0	11.0	4.0	Rap		4	1	I Pedersen, Bergsfjord
28 Må Elvestrand	k	T 15	30.0	9.0	4.0	Alpha		5	2	H P Reiersen, Nuvsvåg
29 Ms Emma	fk	T 12	28.0	10.0	5.0	Grei		7	1	H Hansen, Nuvsvåg
30 Ms Solveig	fk	T 11	48.0	16.0	8.0	Skandia		30	7	Kr Magnussen m fl. Øksfjord
31 Mx Frøya	k	T 20	40.0	13.0	6.0	Rap		22	1	J P Nilsen m fl. Bergsfjord
32 Må Kvikk	fk	T ?	24.0	6.0	3.0	B. Ø.		3	0	K Johansen, Brynilen
33 Må Prøven	fk	T 23	28.0	8.5	3.5	Hein		4	1	J Nilsen, Brynilen
34 Mk Valkyrien	fk	T 06	50.0	14.0	7.0	Bolind.		20	7	W Pedersen, Øksfjord
35 Ms Samhold	fk	T ?	35.0	11.0	8.0	Bolind.		10	1	A Pedersen, Øksfjord
36 8/4 Snorre <sup>2)</sup>	f	T ?	29.4	8.0	3.5	—		—	0	V Pedersens Søner, Øksfjord
37 Mk Anna	k	T 17	41.0	14.0	6.0	Stabil		18	2	K Struve m fl. Sandland
38 Ms Brødrene	k	T 12	46.5	15.5	11.0	Bolind.		15	5	J Hansen m fl. Sandland
39 Må Tommeliten	fk	T 28	20.2	6.4	3.2	Sabb		3	0	Thormod Gamst, Sandland
40 Ms Alma	ft	T 06	46.5	16.3	8.0	Grei		16	4	J Isaksen m fl. Bergsfjord
41 Mk Rap	k	T 08	30.0	9.0	5.0	Rap		7	1	A E Pedersen, Øren i Loppa
42 Ms Alken	ft	T 12	48.0	17.0	8.0	Alpha		10	4	A Olsen, Nuvsvåg
43 Ms Lilly	k	T 10	29.5	9.0	5.0	Alpha		4	0	D Pedersen m fl. Øksfjordbotn
44 Må Prøven	f	T 16	27.0	7.0	3.0	L. Grei		4	0	H Jensen m fl. Øksfjord
45 Må Mea <sup>4)</sup>	f	T 16	28.0	7.0	4.0	Sabb		3	1	Ole Henriksen, Nuvsvåg
46 Må Ridar	fk	T 26	24.5	7.5	3.5	Rap		4	1	Johan Pedersen m fl. Loppa
47 Må Laksen	k	T 15	20.5	5.0	2.5	Sabb		3	0	Vilhelm Reiersen, Tverfjord søre
48 Må Fram	fk	T 25	28.7	7.4	3.2	Rap		4	1	Edvard Gamst, Loppa
49 Må Snøgg	f	T 25	24.0	6.0	2.0	Wichm.		2	1	Hilbert Aslaksen, Øksfjord
50 Må Kvikk	k	T 22	28.0	6.5	3.5	Sabb		5	1	Johan Johansen, Øksfjord
51 Ms Jim	t	T ?	29.0	6.5	3.5	Helseth		6	0	Markus Buck m fl. Bergsfjord
52 Må Mjønes	fk	T 26	31.6	10.4	5.3	Rap		10	2	Albert Berg m fl. Loppa
53 Må Sabb	kf	T 26	25.0	6.2	2.4	Sabb		3	0	J W Johansen, Bergsfjord
54 Må Fiks	fk	T 27	24.5	6.8	4.0	Rap		4	1	Amandus Jensen, Bergsfjord



F-L Loppa — F-M Måsøy.

Farkostens nummer, art og navn	Anvendelse	Materiale	Byggear	Lengde	Bredde	Dybde	Maskin, navn	Antall HK	F. s f angstb.	Eierens (den korresponderende reders) navn og postadresse
55 Mk Ulven	k f	T 25	36.0	10.5	5.0	Bolind.		12	1	Simon Larsen, Økstjordbotn
56 Ms Spurven	f	T 27	28.0	9.0	4.5	Sabb		5	1	Sigvald Andersen, Tverfjord søre
57 Må Løva	k f	T 28	23.0	7.0	3.5	Gideon		4	1	Bernhart Olsen, Økstjordbotn
58 Må Klippen	f k	T 32	20.0	6.0	4.0	Sabb		3	1	Rikka Gamst, Loppa
59 Må Delfin	f k	T 31	18.6	5.3	3.2	Sabb		3	1	Olav Pedersen, Sandland

F-M. Måsøy merkedistrikt.

1 Mk Ternen	k	T 27	41.0	13.5	7.0	Brunv.		24	0	Lars Jacobsen m fl, Havøysund
2 Må Stygg	f k	T 19	28.0	10.0	3.0	Rap		8	0	Samuel Pettersen, Havøysund
4 Mk Laugen	k	T 17	40.0	13.5	7.0	Union		20	0	Jens Henriksen m fl, Sandvikvær
5 Ms Liv	k	T 20	38.0	13.0	7.0	Nygrei		20	0	Paul Gjæver, Svartvik i Finnm.
6 Ms Dagny	k	T 13	34.0	11.0	5.0	Union		15	0	Andreas Jensen, Gjesvær
7 Mk Liv	k	T 14	36.0	12.0	6.0	Brunv.		20	0	Harald Sedeniussen, Havøysund
8 Mk Rivalen	k	T 13	35.0	12.0	6.0	Union		20	0	Johannes Mikkelsen, Havøysund
12 Mk Alfa	k	T 20	43.5	14.0	7.0	Munkt.		20	0	Sigvart Gregersen, Måsøy
14 Mk Asbjørn	k	T 15	36.5	12.0	7.0	Hein		10	0	Ferdinand Johansen, Tuffjord
15 Må Per 2	f	T 14	27.0	7.0	2.0	C. Perf.		6	0	Ferd. Johansen m fl, Tuffjord
16 S/å Paddo	k	T 15	28.0	6.0	3.0	—		—	0	Nils Gjevær, Hjelmøykeila
18 Ms Lyra	k	T 15	29.0	9.2	4.0	Alpha		8	1	Anton G Olsen, Mafjordhamn
19 Ms Havfruen	k	T 14	36.6	11.5	5.0	Alpha		11	1	Bernhard Olsen, Tuffjord
20 Mk Stanley	k	T 17	45.0	14.0	6.0	Alpha		28	1	Wm D Ulich jr m fl, Ingøy
21 Må Helge	k	T 18	20.8	8.6	3.2	Waterm.		4	0	Emil Hansen, Sandvikvær
22 Må Rap	k	T 19	36.1	10.5	2.7	Rap		6	0	Bernt Wold, Ingøy
23 Mk Solveig	k	T 30	39.0	12.3	6.5	Nygrei		20	1	O Magnussen, Svartvik i Finnm.
25 Mk Solvang	k	T 22	40.0	12.5	6.5	Rap		22	1	Karl Gregersen m fl, Måsøy
42 Mk Svalen	k	T 15	41.0	14.0	7.0	Brunv.		28	0	Johannes Olsen, Måsøy
46 Ms Trygg	f	T 14	27.0	8.0	4.0	Tryg		4	0	Morten Hansen, Tuffjord
47 Ms Alken	k t	T 00	46.0	15.0	6.0	Bolind.		20	1	Harald Stabel, Sandvikvær
48 Mk Bølgen	k	T 14	40.0	12.0	8.0	Union		20	0	Jens Johansen, Tuffjord
50 Ms Forsøket	k	T 09	39.6	13.8	5.1	Grei		20	2	Harald Hansen, Tuffjord
53 Ms Flukt	k	T 13	34.0	12.3	6.0	Gideon		10	0	I Ingebrigtssen m fl, Måsøy
54 Ms Klippen	k	T 13	34.0	12.0	4.0	Wichm.		12	0	H Marthinussen m fl, Gåsøy i Finn.
55 Ms Fram	k	T 14	33.5	11.5	5.5	Gideon		8	0	Kr Johansen m fl, Gåsøy i Finnm.
56 Mk Valnes	k f	T 17	38.0	12.5	7.0	Alpha		15	1	Peder Johansen m fl, Rolvsøy
57 Ms Susanna	k f	T ?	28.0	8.0	4.0	Hein		6	0	Paul Hansen, Tuffjord
58 Ms Rap <sup>1)</sup>	k	T ?	28.7	9.0	4.0	Rap		10	0	Martin Nilsen, Tuffjord
59 Ms Herda	k	T ?	45.0	15.0	6.0	Rap		22	3	O S Digre, Gåsøy i Finnmark
60 Mk Sjøblomsten	k	T 12	36.5	12.0	5.8	Alpha		11	1	Jens Johansen m fl, Rolvsøy
61 Ms Anberget	k	T 18	35.0	12.0	7.2	Alpha		14	0	Bård Mortensen m fl, Ingøy
62 Mk Blink	k	T 17	38.0	12.0	6.5	Brunv.		15	2	Arthur Johnsen, Rolvsøyhamn
64 Mk Nygård	k	T 29	41.4	13.8	6.9	Avance		20	0	Th Pedersen m fl, Gjesvær
65 Ms Duen	k	T 18	38.8	14.8	7.4	Grei		10	2	Arth. Johnsen, Rolvsøy
67 Ms Reidun	k	T 16	30.5	10.0	4.0	Gideon		6	0	Fritz Pedersen, Gjesvær
68 Ms Liv	k	T 14	35.0	12.0	5.7	Finnøy		20	2	Hermann Daae, Gjesvær
69 Mk Fremad	k f	T 15	34.0	12.5	6.7	Dan		8	4	Johan Andersen, Måsøy
70 Ms Lykkens	k	T 11	45.0	16.0	8.0	Brunv.		35	6	Ole Johannesen, Måsøy
71 Må Delfin	f	T 18	23.5	7.0	3.0	Trums		4	0	Ulrik E Wiig, Gjesvær
72 Ms Skjalvær	k	T 10	36.0	12.0	5.0	Grei		10	1	Ulrik E Wiig, Gjesvær

1) Omb. 1932.

Farkostens nummer, art og navn	Anvendelse	Materiale	Byggeår	Lengde	Bredde	Dybde	Maskin, navn	Antall HK	F. & fangstb.	Eierens (den korresponderende reders) navn og postadresse
75 Ms Sleipner	k	T	13	34.5	11.0	5.0	Nygrei	14	1	Jens Larsen m fl, Gjesvær
76 Ms Frigg	k	T	?	36.0	11.0	4.5	Levahn	10	1	M Wiig, Gjesvær
77 Ms Sælen	k f	T	?	34.0	10.0	5.0	Alpha	8	0	Johan Isaksen, Måsøy
79 Mk Rolf	k	T	10	39.0	11.0	7.0	Alpha	11	1	Athr. Johnsen, Rolvsøy
80 Ms Svanen	k	T	08	30.0	10.5	4.5	Alpha	4	0	Th Mikkelsen m fl, Mafjordhamn
81 Mk Glimt	k	T	16	27.0	9.0	4.0	Alpha	5	0	Nic Thomassen m fl, Mafjordhamn
82 Ms Spekulant	k	T	08	28.0	9.6	3.3	Wichm.	10	0	Nils Israelsen, Gåsøy i Finnmark
84 Ms Frøia	k	T	08	35.0	12.0	7.0	Grei	12	1	Simon Olsen, Tufjord
86 Ms Norafjeld	k	T	12	30.0	11.0	7.0	Bolind.	8	0	L Wærnes, Finnes i Finnmark
88 Mk Sjølivet	k f	T	12	33.0	11.0	5.0	Alpha	8	1	Edv Pedersen, Mafjordhamn
90 Ms Brødrene	k	T	05	43.0	15.5	8.0	Møring	12	2	Bernhard Josefsen m fl, Tufjord
93 Ms Mira	k	T	15	33.0	12.3	6.0	Wichm.	12	0	John Olsen m fl, Tufjord
94 Mk Brødrene	k	T	13	27.0	9.3	4.0	Grei	7	0	Peder Martinusen, Mafjordhamn
95 Ms Rap	f	T	12	29.0	9.5	5.0	Rap	7	0	Simon Nilsen, Mafjordhamn
96 Ms Engheten	f k	T	12	35.0	13.0	6.0	Bolind.	10	1	John Hallvar, m fl, Rolvsøy
103 Ms Lillegut	f	T	28	24.0	8.0	4.0	Helseth	6	0	Hans Gamola, Havoysund
104 Ss Larsine	f k	T	?	20.0	6.0	4.0	—	—	0	Henrik Abrahamsen, Gjesvær
105 Ms Finn	k	T	11	29.0	9.0	5.0	Bolind.	8	0	Theodor Mathisen, Tufjord
109 8/å Olaf	k	T	14	24.0	6.0	2.3	—	—	0	J Benjaminsen, Ingøy
111 Må Rap	f	T	?	26.0	9.0	5.0	Rap	5	0	Rasmus Larsen, Laholmen
112 Ms Sill	k	T	?	39.0	12.0	8.0	Brunv.	12	0	K Larsen, Laholmen
115 Ms Anny	k	T	?	35.0	12.0	2.3	Gideon	10	1	Lars Johansen m fl, Mafjordhamn
116 Ms Ase	t f	T	14	32.5	11.5	7.5	Grei	10	1	Olaf E Isachsen, Littlefjord
117 12/å Trygve	k	T	14	30.0	8.0	3.0	—	—	0	A/S Gjesvær handel, Gjesvær
118 12/å Hans	k	T	14	30.0	8.0	3.0	—	—	0	A/S Gjesvær handel, Gjesvær
119 12/å Stoppen	k	T	14	31.0	8.2	3.1	—	—	0	A/S Gjesvær handel, Gjesvær
120 12/å Leikna	k	T	14	31.0	8.0	3.0	—	—	0	A/S Gjesvær handel, Gjesvær
121 12/å Ragnar	k	T	14	29.0	7.5	3.0	—	—	0	A/S Gjesvær handel, Gjesvær
122 12/å Rolf	k	T	14	30.0	8.0	3.0	—	—	0	A/S Gjesvær handel, Gjesvær
123 12/å Havblik	k	T	14	31.0	8.3	3.2	—	—	0	A/S Gjesvær handel, Gjesvær
124 8/å Leif	k	T	14	21.0	6.0	2.0	—	—	0	A/S Gjesvær handel, Gjesvær
125 8/å Glimt	k	T	14	21.0	6.0	2.5	—	—	0	A/S Gjesvær handel, Gjesvær
126 8/å Teisten	k	T	14	20.0	6.0	2.0	—	—	0	A/S Gjesvær handel, Gjesvær
127 8/å Odmund	k	T	14	21.0	6.0	2.0	—	—	0	A/S Gjesvær handel, Gjesvær
128 8/å Thor	k	T	14	21.0	6.0	2.0	—	—	0	A/S Gjesvær handel, Gjesvær
129 8/å Thorehund	k	T	14	21.0	6.0	2.0	—	—	0	A/S Gjesvær handel, Gjesvær
130 Ms Elise	k	T	13	36.1	13.3	8.6	Dan	8	1	Karl Jensen m fl, Finnes i Finnmark
131 Ms Emma	k t	T	13	39.0	14.0	6.0	Alpha	10	2	Johan Tobiassen, Mafjordhamn
132 Må Terje Viken	t k	T	14	28.0	8.5	3.8	Hein	5	0	Severin Pedersen, Tufjord
133 Ms Tyrilhans	t	T	07	35.0	13.5	5.0	Skandia	8	0	Arthur Johnsen, Rolvsøyhamn
135 6/å Nordlyset	k	T	00	30.0	7.0	3.0	—	—	0	Johannes Andersen, Gjesvær
139 Må Mira	f	T	16	19.4	5.5	2.0	Ølvar	4	0	Alfred Johansen, Tufjord
142 Må Sverre	f	T	16	18.0	5.5	3.0	C. Perf.	4	0	Nils Nilsen, Tufjord
144 8/å Stappen	k	T	?	25.8	6.3	2.0	—	—	0	Knut Johannessen, Gjesvær
145 6/å Leikua	k	T	?	21.3	5.7	1.8	—	—	0	Kristian Knutsen, Gjesvær
146 Må Rap	k	T	18	22.0	7.0	4.0	Rap	4	0	E Henriksen, Mafjordhamn
148 Må Tommeliten	k	T	23	21.5	6.5	3.0	Rap	4	0	Fredrik Johansen, Rolvsøy
152 Må Lykken	f	T	24	23.0	8.0	3.0	Rap	4	0	Ole K Johansen, Måsøy
154 Må Alken	k	T	24	23.0	8.0	3.0	Alpha	4	0	Ottar Kristiansen, Måsøy
155 Ms Solid	k	T	25	22.0	9.0	3.5	Dan	5	0	Hilmar Jørgensen, Gjesvær
156 Ms Forsøket	t	T	25	36.0	11.0	4.5	Rap	8	0	A/S J P Skotnes, Gjesvær

Farkostens nummer, art og navn	Anvendelse	Materiale	Byggeår	Lengde	Bredde	Dybde	Maskin, navn	Antall HK	F. & fangstb.	Eierens (den kor-responderende reders) navn og postadresse
157 Må Havella	f	T	30	28.0	8.0	3.5	Rap	6	0	Johan Nilsen, Måsøy
158 Mk Demo- kraten	h k	T	11	40.0	14.8	9.0	Skandia	30	0	Hans Isaksen, Gjesvær
160 Må Terje Viken	k	T	30	24.0	7.8	4.1	Gideon	5	0	Albert Mortensen, Ingøy
161 Ms Palmen	t	T	06	46.0	16.0	6.0	Skandia	12	0	Johs Valen m fl. Måsøy
162 Ms Sjøgutten	k	T	25	28.0	10.0	3.5	Rap	8	1	Arthur Johnsen, Rolvsøyhamn
164 Må Norlys <sup>1)</sup>	t	T	08	32.0	6.0	?	Levahn	10	0	H E Olsen, Gjesvær
165 Må Greien	f	T	26	24.0	6.0	?	Grei	5	0	Kristen Larsen, Laholmen
166 Må Sabben	f	T	26	18.0	6.0	3.0	Sabb	3	0	Frithjof Nilsen, Gåsøy i Finnmark
167 Må Viking	k f	T	28	22.0	7.0	4.0	Wichm.	4	0	Andr Eilertsen, Gåsøy i Finnm.
168 Mk Ansgar	k	T	25	33.0	10.0	5.0	Skandia	12	0	Hagerup Hansen, Gjesvær
169 Må Sleipner <sup>2)</sup>	k	T	28	25.0	8.0	4.0	Sabb	5	0	Olaf Andersen, Ingøy
170 Må Olaf	k	T	27	18.5	6.0	2.8	Sabb	3	0	Johan K Vold, Ingøy
171 Ms Rolf	f	T	18	24.0	8.5	3.0	Rap	5	0	M Isaksen m fl, Laholmen
172 Må Norena	f k	T	27	19.0	6.0	3.0	Sabb	3	0	Ingvart Hansen, Tufjord
173 Må Rusken	f k	T	29	26.0	8.5	3.0	Sabb	8	0	Hilmar Nilsen, Tufjord
174 Må Hilbert Egil	f	T	29	18.0	6.0	4.5	Sabb	3	0	Pål Pettersen, Gåsøy i Finnmark
175 Må Sandor	f k	T	28	20.0	7.0	4.0	Wichm.	2	0	H M Henriksen, Mafjordhamn
176 Må Lomen	f	T	24	21.0	6.0	3.0	Sabb	3	0	Johan K Johansen, Tufjord
177 Må Glimt <sup>3)</sup>	f	T	2	28.0	10.0	5.0	Rap	10	0	Georg Lunga m fl, Havøysund
178 Må Tenna	k	T	29	19.0	6.0	3.5	Wichm.	2	0	Arne Digre, Gåsøy i Finnmark
179 Må Pilen	f	T	29	20.0	6.0	3.0	Sabb	3	0	Haldor Olsen, Tufjord
180 Ms Nanna	k	T	27	37.5	12.3	6.0	Union	15	0	Laur. Andersen, Tufjord
181 Må Lyn	f	T	?	30.0	6.0	3.0	Sabb	5	0	Magnus Henningsen, Måsøy
182 Ms Alken	k	T	07	35.0	10.3	7.0	Bolind.	12	0	Edvard Fredriksen, Tufjord
183 Må Lillegut	f	T	22	17.6	5.2	2.3	Sabb	3	0	Th Nilsen m fl, Gåsøy i Finnm.
184 Ms Svanen	k	T	13	35.4	11.3	4.3	Bolind.	12	2	Ferdinand Tapper m fl, Tufjord
185 Mk Vesterfjeld	k	T	30	29.0	9.0	4.5	Brunv.	7	1	Erling Henriksen, Mafjordhamn
186 Må Kvikk	tsl k	T	25	23.0	6.3	3.5	Sabb	5	0	Laur Andersen, Tufjord
187 Må Lykkens Prøve	f	T	30	23.0	7.0	4.0	Heimdal	4	0	Martin Andersen m fl, Sneffjord
188 Må Ada	f	T	30	23.0	7.0	5.0	Sabb	5	0	Arne Jensås, Tufjord
189 Må Jarl	f	T	25	21.8	6.9	3.2	Wichm.	2	0	I Samuelsen m fl, Rolvsøyhamn
190 Må Fisken	f	T	30	19.5	6.0	2.5	Wichm.	2	0	Olaf Andersen, Ingøy
191 Må Ragna	k	T	29	26.0	7.8	3.5	Wichm.	5	0	Fr Wærnes m fl, Finnes i Finnm.
192 Ms Agnes	k	T	?	38.0	13.0	6.0	Union	10	0	Ragnar Jensen m fl, Gjesvær
193 Må Kvik	f	T	31	21.0	5.5	4.0	Sabb	5	0	J M Krivinas, Rolvsøyhamn
194 Må Kari	f	T	31	20.0	7.0	3.0	Sabb	5	0	Karl Eriksen, Littlefjord
195 Ms Signe	f	T	31	32.0	10.8	4.6	Heimdal	7	0	Samuel Andersen m fl, Sneffjord
196 Må Viking	f	T	30	23.0	7.0	4.0	Sabb	5	0	Birger Lunga m fl, Sneffjord
197 Må Streif	f	T	31	23.0	7.5	3.5	Grei	7	0	Rolv Larsen m fl, Finnes i Finnm.
198 Må Brakar	f	T	31	23.0	7.6	3.2	Rap	5	0	Randor Magnussen, Mafjordhamn
199 Ms Kvik	f	T	32	24.0	7.5	4.0	Sabb	5	0	Johan Abrahamsen, Sneffjord
200 Mk Måken	f k	T	25	32.0	12.0	5.0	Bolind.	12	0	Hjalmar Valen m fl, Littlefjord
201 Må Prøven	f	T	30	24.4	8.0	2.1	Wichm.	4	0	John A Andersen, Rolvsøy
202 Ms Enig	f k	T	15	40.4	13.8	7.4	Rap	12	2	Ole Johansen, Måsøy
203 Må Aktiv	f	T	32	23.0	7.0	5.0	Sabb	5	0	Anton Nilsen, Måsøy
204 Ms Neptun	f	T	32	24.0	8.5	5.0	Wichm.	4	0	Nils Larsen, Havøysund
205 Ms Brødrene	f	T	31	29.0	9.0	5.0	Gideon	10	0	Richard Henriksen m fl, Sneffjord
206 Må Roald	k	T	31	26.0	9.0	4.5	Sabb	5	0	Odin Hj Holst, Finnes i Finnm.
207 Må Margit	f	T	32	23.0	6.0	4.0	Sabb	3	0	Konr H Valfjord m fl, Tufjord
208 Må Anna	f	T	30	21.0	6.8	3.1	Sabb	3	0	Edor Ludvigsen, Finnes i Finnm.

F-M Måsøy — F-NV Nord-Varanger.

Farkostens nummer, art og navn	Anvendelse	Materiale	Byggeår	Lengde	Bredde	Dybde	Maskin, navn	Antall HK	F. & fangstb.	Eierens (den korresponderende reders) navn og postadresse
209 Må Brødrene	f	T	32	25.0	8.0	4.3	Rap	7	0	Mathis Amundsen, Havøysund
210 Må Fusk	f	T	15	18.0	5.0	3.0	Solo	3	0	Birger I Melbø, Gjesvær
211 Ms Heimdal	f	T	30	25.0	8.3	3.7	Heimdal	4	0	Nils Aslaksen m fl, Kokelv
212 Må Ingolf	f k	T	33	23.0	7.0	3.0	Selipner	6	0	Johan Eide, Havøysund
213 Må Borgny	f k	T	32	23.0	7.5	3.5	Sabb	5	0	Arne Mathisen, Havøysund
214 Må Snøgg	f k	T	33	24.0	8.0	4.0	Wichm.	4	0	Hjalmar Nibe, Gåsøy i Finmark
215 Må Viljen	k	T	33	20.0	6.3	3.0	Sabb	3	0	Charles Sedeniussen, Havøysund
216 Ms Rap I	k f	T	33	24.5	8.0	3.5	Rap	7	0	Sverre Anthonen m fl, Gjesvær
217 Må Odd	f	T	30	20.0	6.0	3.0	Sabb	3	0	Hagerup Hansen, Gjesvær
218 Må Rappen	f	T	21	22.6	6.0	2.5	Sabb	5	0	Olaf Andersen, Ingøy

F-N. Nesseby merkedistrikt.

1 Ms Urda	h f	T	09	32.5	12.0	6.4	Skandia	8	1	O Nilsen Lam m fl, Nesseby
3 Må Brødrene	k	T	14	32.0	10.0	4.0	Rodel.	5	0	Ole A Nilsen m fl, Nyborg
7 10/å —	k	T	11	27.0	4.0	3.0	—	—	0	Tveia Persen Tran, Nyborg
9 10/å —	k f	T	13	28.0	6.0	4.0	—	—	0	Johan Aslak Store, Nyborg
10 10/å —	k f	T	20	28.0	7.0	4.0	—	—	0	M Mathisen Kvalnes, Nyborg
13 10/å —	k f	T	?	30.0	6.0	3.0	—	—	0	Anders A Njuolla, Nyborg
14 10/å Palmen	k f	T	?	29.0	8.0	3.0	—	—	0	Emil Luosuva, Nyborg
15 Ms Geljø	k f	T	21	27.0	5.0	3.0	C. Perf.	6	0	Matti Nilsen, Nesseby
17 Ms Mina	k	T	19	34.0	11.5	6.5	?	15	0	Thoralf Flå, Nesseby
18 Ms Lykken	k	T	25	35.0	9.0	5.0	Rap	8	0	Iver Pettersen, Nesseby
19 Må Mercur	k	T	19	32.0	10.0	4.0	Gideon	6	0	Joh Bækkala, Nyborg
20 Må Havellen	k f	T	23	25.0	4.0	3.0	Rap	4	0	Anders Persen, Nesseby
22 Ms Håbet	f k	T	28	24.0	7.0	2.5	Rap	7	0	M J Dekkanen m fl, Nesseby
24 Ms Skagen	k	T	14	33.5	8.0	4.5	Skandia	7	1	E Samuelsen m fl, Mortensnes
25 Ms Ingeborg	k f	T	29	33.0	11.0	6.0	Gideon	10	2	Oskar Store, Nesseby
26 Ms Bakken	k f	T	30	30.0	10.0	5.0	Union	10	1	Per Isaksen, Nesseby

F-NV. Nord-Varanger merkedistrikt.

1 Mk Avance	k	T	16	38.0	14.0	7.0	Bolind.	12	1	Anton Nilsen, Ekkerøy
2 Ms Valhalla	f k	T	14	35.0	12.0	5.0	Hein	9	1	Petter Bauna m fl, Skalelv
3 Ms Gudrun	k	T	11	30.0	11.0	4.0	Hein	9	0	A Helisto, Gulnes, Vadsø
4 Ms Duen	k	T	11	47.0	16.5	6.5	Alpha	20	2	A Jomisko m fl, Gulnes, Vadsø
5 Ms Åsta	k	T	10	32.8	12.0	4.5	Hein	10	0	Petter Jomisko, Gulnes, Vadsø
6 Ms Leiranger	k	T	12	35.0	13.0	5.0	Gideon	11	1	O E Løfgren m fl, Gulnes, Vadsø
7 Ms Solveig <sup>1)</sup>	h k	T	10	37.0	13.0	8.0	Hein	12	1	R Bjerk m fl, Salttjern
8 Mk Jenta	k	T	15	40.0	14.0	7.0	Rap	18	1	J H Løfgren m fl, Salttjern
9 Ms Dragen	k	T	10	44.0	13.0	5.5	Hein	12	0	Th Davidsen m fl, Salttjern
10 Ms Verner	k h	T	02	42.5	13.8	5.3	Hein	10	1	J Dikkonen, Karjel, Vadsø
11 Må Rasso	f	T	30	21.0	6.0	1.7	Sabb	3	0	Albert E Balø, Jakobselv, V
12 Mk Havbryn	k h	T	15	38.0	13.0	7.0	Rap	12	1	D R Sundelin m fl, Skalelv
14 Ms Nordkap	k	T	09	36.0	12.0	6.5	Dan	8	0	J J Kukko m fl, Skalelv
15 Ms Mira	k h	T	12	39.0	13.3	6.0	Bolind.	12	1	Erik Bietilå m fl, Skalelv
16 Ms Anny	k h	T	13	33.0	12.5	6.0	Rap	12	0	E Rantio, Skalelv
17 Mk Alken	f k	T	15	45.5	14.0	6.7	Dan	21	3	Abiel Palo, Jakobselv, Vestre

## F-NV Nord-Varanger.

Farkostens nummer, art og navn	Anvendelse	Materiale	Byggeår	Lengde	Bredde	Dybde	Maskin, navn	Antall HK	F. & fangsst.	Eierens (den korresponderende reders) navn og postadresse
18 Ms Delfin	f	T	17	30.0	10.0	4.5	Tryg	5	0	R Klemetsen m fl, Andersly, Vadsø
19 Ms Feilen	k	T	13	35.0	12.0	6.0	Skandia	10	1	K Joki, Saltjern
20 Ms Juno	kh	T	08	40.0	14.0	6.0	Rap	12	1	V Rimaler m fl, Skalelv
21 Ms Vallentine	kh	T	11	36.3	13.3	8.3	Rap	10	1	Arvid Basø m fl, Skalelv
22 Ms Tryg <sup>1)</sup>	k	T	12	28.5	8.5	3.8	Populær	4	0	G Jonassen m fl, Jakobselv, V.
24 Ms Liv	k	T	10	40.0	15.0	7.0	Bolind.	12	0	A Rusfeldt m fl, Krampenes, Vadsø
25 Mk Svanen	k	T	15	37.8	12.3	6.0	Union	15	0	A Ananiasen m fl, Krampenes, V. sø
26 Mk Alken	k	T	13	30.0	11.0	5.5	Hein	6	0	A Ananiasen m fl, Krampenes, V. sø
27 Ms Ørnen	kfh	T	17	44.8	15.1	5.6	Gideon	19	2	Ingvald Dahl, Jakobselv, Vestre
28 Må Ida	f	T	31	26.0	7.2	2.8	Sabb	5	0	Osvald Bauna, Skalelv
29 Ms Florida	k	T	10	41.0	13.5	7.0	Rap	12	1	Simon Harjo, Skalelv
30 Må Erla <sup>2)</sup>	f	T	?	26.5	7.0	2.2	Sabb	5	0	Karl Mietinen, Jakobselv, V
31 Mk Ekkerøy	k	T	19	42.0	14.8	5.4	Hein	12	0	Johan A Hansen m fl, Ekkerøy
32 Må Trygg	f	T	27	24.0	7.0	3.0	Solo	5	0	Håkon Stok, Krampenes, Vadsø
33 Ms Lagerheim	k	T	?	35.0	11.0	5.0	Bolind.	10	0	Hans Ludvig Tolk, Ekkerøy
34 Ms Gudrun	v	T	14	38.0	12.5	5.0	Hein	12	0	Leonh. Davidsen m fl, Gulnes Vadsø
35 Ms Lein	k	T	10	34.0	12.0	4.0	Gideon	10	0	Mathis Olliker m fl, Gulnes, Vadsø
36 Ms Rap	k	T	?	36.5	13.3	6.0	Gideon	11	0	Eilif Karlsen, Kiby, Vadsø
37 Mk Martha	k	T	13	43.7	14.3	7.3	Bolind.	12	1	Hartvig Johnsen m fl, Kiby, Vadsø
38 Ms Skagen <sup>3)</sup>	fk	T	14	30.0	10.8	5.7	Skandia	7	0	A Mentgjervi, Saltjern
39 Ms Jarl	k	T	13	40.0	13.0	4.0	Hein	10	1	Ivar Nikoma, Jakobselv, Vestre
40 Ms Hildur	k	T	14	39.0	14.0	6.0	Hein	10	0	Karl Harela, Jakobselv, Vestre
41 Ms Måken	k	T	13	40.5	13.0	6.0	Bolind.	12	0	Bernh. Jakola m fl, Jakobselv, V.
42 Mk Juryen <sup>4)</sup>	k	T	?	39.0	14.0	6.0	Hein	12	0	Fr Reيسانen, Jakobselv, Vestre
43 Mk Nobel 2	fk h	T	30	37.2	12.7	6.4	Hein	10	0	Johan O Mietinen, Jakobselv, V
44 Ms Inga	f	T	11	29.0	9.0	3.5	Populær	4	0	Oskar Reيسانen, Jakobselv, Vestre
45 Ms Morild <sup>5)</sup>	fk	T	?	35.0	13.0	4.0	Grei	12	0	Oskar Bietilæ, Prestelv, Vadsø
46 Mk Stenstrand	la	T	19	49.6	16.0	7.4	Bolind.	25	2	J Bietilæ m fl, Prestelv, Vadsø
47 Må Nordlys	fk	T	31	23.0	6.8	3.2	Solo	5	0	Ragnv Pleym, Krampenes, Vadsø
48 Mk Palmen	k	T	14	34.0	12.0	6.0	Alpha	8	0	P Annaniasen, Krampenes, Vadsø
49 Ms Duen	k	T	13	42.5	15.5	6.0	Gideon	13	2	Peter Bietilæ, Skalelv
50 Ms Gadus	k	T	12	37.0	12.0	5.3	Alpha	7	0	Hj Gærnæ, Jakobselv, Vestre
52 Må Sterken	fk	T	?	22.0	6.0	6.0	Sterk	4	0	J Pedersen, Kiby, Vadsø
53 Må Rap <sup>6)</sup>	fk	T	12	26.0	6.5	3.0	Rap	6	0	S Kristoffersen m fl, Ekkerøy
54 Mk Svanen	fk	T	13	30.0	13.0	5.0	Rap	9	0	K Severi m fl, Karjel, Vadsø
55 Ms Liljen <sup>7)</sup>	f	T	18	30.0	8.0	3.5	Heimdal	5	0	R Dørmænen m fl, Jakobselv, V.
56 Må Lynningen	fk	T	26	22.0	7.0	3.0	F. M.	5	0	H A Ananiasen, Krampenes, Vadsø
57 Må Valentine	fk	T	?	20.0	6.0	2.5	Trums	3	0	R A Stok, Krampenes, Vadsø
58 Må Sapp	f	T	17	22.0	6.5	3.0	Sabb	3	0	Karl Wickstrøm, Karjel, Vadsø
59 Ms Mairos	fk	T	16	40.0	14.0	8.0	Rap	18	1	Nils A Rudio, Skalelv
60 Må Harka	f	T	?	23.0	7.0	2.0	Trygg	4	0	S Pettersen, Gulnes, Vadsø
61 Må Hjerdis	f	T	26	23.0	6.0	3.8	Gideon	5	0	A Jakola, Jakobselv, Vestre
62 Må Sjøfugl	f	T	26	23.0	6.0	2.5	Atlanta	4	0	O Nygård m fl, Gulnes, Vadsø
63 Må Alka	f	T	19	21.0	6.3	2.3	Kirkenes	3	0	Rich Reيسانen, Jacobselv, Vestre
64 Mk Ledål	fk	T	16	25.8	8.2	4.0	Sabb	5	0	Karl J Reيسانen, Jakobselv, V.
65 Må Fram	f	T	18	25.0	7.5	2.5	Rap	5	0	P Thomassen m fl, Jakobselv, V.
66 Må Marthas <sup>8)</sup>	f	T	10	23.0	6.0	3.0	Sabb	5	0	Rudolf Dahl, Krampenes, Vadsø
68 Ms Bjarne	fk	T	25	25.0	8.0	5.0	Rap	8	0	Enok Sedeniussen m fl, Ekkerøy

1) 5) Omb. 1928. 2) Omb. 1931. 3) Omb. 1927. 4) Omb. 1926. 6) 7) Omb. 1925. 8) Omb. 1930.

Farkostens nummer, art og navn	Anvendelse	Materiale	Byggeår	Lengde	Bredde	Dybde	Maskin, navn	Antall HK	F. & fangstb.	Eierens (den korresponderende reders) navn og postadresse
1 Ms Herdis	k f	T	25	35.6	11.2	5.5	Grei	10	0	Aksel Lauritsen, Kirkenes
2 Mk Vårsol	h k	T	17	40.0	14.0	8.0	Bergs.	18	1	Sigfred Isaksen, Kirkenes
3 Ms Dagchild	h f	T	14	35.0	12.0	5.5	Alpha	8	1	Paul Sotkajervi, Bugøyfjord
4 Mk Gjertrud	f k	T	13	36.0	12.0	5.0	Hein	10	1	Henrik Abrahamsen, Bugøyfjord
5 Mk Dagny	f k	T	?	42.0	14.0	5.5	Hein	12	1	Richard Karisari, Bugøyfjord
6 Ms Kaphorn	f k	T	17	43.0	15.0	5.0	Alpha	15	1	Johan Karisari, Bugøyfjord
7 Mk Elise	k	T	90	39.0	13.0	6.0	Skandia	10	2	Paul Olsen, Vagge, Bugøyfjord
8 Ms Thyra	f k h	T	12	36.0	12.0	6.0	Dan	8	0	Mikkel Savio m fl, Kirkenes
9 Ms Laila	h f	T	05	30.0	11.0	5.0	Skandia	7	0	Arvid Poikka m fl, Kirkenes
10 Ms Samhold	k f	T	19	38.0	13.0	8.0	Rap	18	1	Karl Dørmænen, Bugøyenes
11 Mk Rognen	h f	T	12	33.0	11.7	5.0	Bolind.	10	0	Otelius Gade, Rapelv, Kirkenes
12 Mk Alpen	f k	T	16	31.0	10.0	7.0	Grei	10	0	Aksel Marjavara, Bugøyenes
13 Ms Thor	f k	T	15	40.0	13.0	7.0	Gideon	10	1	Petter Jakkola, Bugøyenes
14 Ms Sjøfuglen	f k	T	08	41.0	14.0	5.0	Hein	12	1	Frants Arthur Gaski, Bugøyenes
15 Ms Fred	f k	T	14	30.0	8.0	4.2	Hein	7	0	Petter Samela, Bugøyenes
18 Mk Palmen	f	T	16	32.0	12.0	6.0	Hein	8	0	Alfred Ingelæ m fl, Bugøyenes
19 Mk Brosma	f k	T	21	24.0	8.5	3.2	Hein	4	0	Nils Bye, Lanabugt, Jarfjord
21 Mk Håbet <sup>1)</sup>	f	T	?	35.0	10.6	3.8	Dan	6	0	Vilhelm Kangas, Jarfjord
22 Ms Svanen	h f	T	11	28.0	9.6	5.0	Rap	6	0	Hans O Svenske m fl, Kirkenes
23 Må Elida	f	T	10	30.0	6.4	2.0	Gideon	4	0	Laurits Pedersen, Bugøyenes
24 Mk Margit	f k	T	18	35.0	12.0	4.5	Kampen	10	2	Lars Koi, Kirkenes
25 Må Mågen	f k	T	19	27.0	7.0	2.5	Rap	4	0	Jørgen Tjelde m fl, Kirkenes
26 Må Trøst	f	T	16	22.0	9.0	2.0	Americ.	4	0	Ole Nilsen Smuk, Kirkenes
29 Ms Liljen	f k	T	17	26.0	9.0	4.0	Skandia	5	0	Iver Bye, Lanabugt, Jarfjord
30 Ms Komet	k	T	12	30.0	9.0	4.0	Populær	5	0	Konrad Bolio, Bugøyfjord
31 Må Alken	k f	T	13	21.0	5.5	2.3	Tenfj.	3	0	Peder Elisæussen, Kirkenes
32 Ms Laksen	f k	T	07	32.0	9.0	3.5	Gideon	8	0	Ole Solem, Kirkenes
33 Må Olav	f	T	18	21.0	10.5	2.8	Tenfj.	3	0	Alfred Andersen, Kirkenes
36 Ms Prøven	f k	T	14	31.0	6.5	3.4	Atlanta	3	0	Ole Must, Grense-Jakobselv
37 Må Bokken	f k	T	11	23.0	7.4	4.3	Waterm.	4	0	K Hanslien, Grense-Jakobselv
38 Må Liv	f k	T	19	21.0	5.1	2.8	Kirkenes	4	0	Julius Celius, Kirkenes
39 Mk Jarfjør	f k	T	12	28.0	8.6	3.2	Gideon	6	0	Hans Hansen, Kirkenes
40 Må Grabben	f	T	?	28.7	6.4	2.5	C. Perf.	8	0	E Sibblund, Grense-Jakobselv
41 Må Morell	f	T	18	21.0	6.0	3.0	Rap	4	0	Ole Persen Savio, Kirkenes
43 Må Asturias	f	T	18	23.5	7.6	3.2	Favorit	4	0	Håkon Angelsen, Kirkenes
45 Ss Lydia	f k	T	12	30.0	6.0	3.5	—	—	0	Enok Gunnari, Bugøyfjord
46 Må Prøven	f	T	20	16.5	5.5	1.5	Americ.	4	0	Joh. Pettersen m fl, Kirkenes
47 Må Fram	f	T	20	18.0	5.0	2.3	Porro	5	0	Karl Rafaelsen, Kirkenes
48 Ms Kampen	f	T	15	28.7	9.9	4.0	Kampen	4	0	F D Sundelin, Kirkenes
49 Mk Svanhild	f k	T	12	33.3	11.5	6.5	Gideon	8	0	Johan Persen, Neiden
50 Mk Ragnar	f k	T	12	34.5	12.5	7.0	Bolind.	10	0	Paul Smuk m fl, Kirkenes
51 Må Lykken	f	T	22	21.0	5.0	2.5	Tenfj.	3	0	Jakob Mathisen, Kirkenes
54 Må Pilen	f k	T	19	18.0	5.0	2.0	Americ.	6	0	Per Gustavsen, Jarfjord
55 Må Røl	f	T	14	25.0	6.0	4.0	Rap	4	0	Terje Sundkvist, Kirkenes
57 Mk Bølgen	h k f	T	16	36.0	13.0	6.0	Skandia	12	0	A Elisæussen, Kirkenes
58 Må Pluggen	f	T	15	25.5	7.8	3.0	C. Perf.	6	0	Bernhard Olsen, Kirkenes
60 Mk Kristine	k h	T	15	32.5	11.0	5.0	Rap	12	0	Sigurd Lauritzen, Kirkenes
61 Må Oter	f k	T	24	23.0	7.5	3.3	Rap	4	0	Karl Johnsen m fl, Kirkenes
62 Må Håbet	k	T	24	23.0	8.0	3.0	Rap	5	0	Karl Pedersen, Kirkenes
63 Må Turisten	f k	T	?	23.5	6.5	3.0	Populær	5	0	Thoralf Sedolfsen, Kirkenes

1) Omb. 1918.

F-SV Sør-Varanger.

Farkostens nummer, art og navn	Anvendelse	Materiale	Byggeår	Lengde	Bredde	Dybde	Maskin, navn	Antall HK	F. & fangstb.	Eierens (den korresponderende reders) navn og postadresse
64	Må Forsøk	f k	T 25	27.8	7.5	4.2	Konkur.	4	0	John Grøsnes, Kirkenes
65	Ms Hilda	f k	T 13	38.2	12.1	6.0	Elefant	12	0	Brønlund-Olsen, Kirkenes
66	Må Brødrene	f k	T 24	28.0	8.5	4.0	Wichm.	6	0	Ole M Persen, Bugøyfjord
67	Må Kamp	f k	T 20	29.0	7.0	3.4	Kampen	10	0	H Strand m fl, Renø, Kirkenes
69	6/å Pilen	f k	T 25	16.6	4.2	1.4	—	—	0	Oluf N Olsen, Kirkenes
70	Må Lykken	f k	T 25	24.0	8.0	7.0	Helseth	7	0	Karl J Wollmann, Kirkenes
71	Må Pilen	f k	T ?	28.0	7.5	4.0	Gideon	4	0	Lorentz Jakobsen, Kirkenes
72	Mk Vesterheim	f k	T 26	35.0	11.0	5.0	Wichm.	10	0	Gutorm Iversen, Jarfjord
73	Ms Haldis	f	T 13	30.0	8.5	3.5	Hein	6	0	O J Oksehode m fl, Neiden
74	Må Rap	f	T 06	28.0	8.0	5.0	Rap	5	0	O J Gai m fl, Neiden
76	Må Stjernen <sup>1)</sup>	f	T 23	22.3	6.9	3.2	Sterk	5	0	M J Olsen m fl, Strømsnes, Kirkenes
77	Må Irene	f	T 24	21.0	6.0	3.0	Helseth	5	0	A Koppanen, Kirkenes
79	Må Rennø	f k	T 25	21.0	6.0	5.0	Rap	5	0	Henrik H Kærpæ, Korsfjorden
80	Må Gudvar	f k	T 26	27.5	9.0	4.3	Wichm.	6	0	Hilmar Jensen, Kirkenes
81	Må Løven <sup>2)</sup>	f	T 20	28.0	8.0	6.0	Helseth	7	0	N N Kolpus, Bugøyfjord
82	Må Kvikk	f	T 26	27.0	9.0	4.5	Helseth	7	0	Per Hansen, Strømsnes, Kirkenes
84	Må Rapp	k	T 27	30.0	12.0	4.0	Rap	6	0	Hjalmar Seibøjervi, Bugøynes
86	Må Aino <sup>3)</sup>	f k	T ?	32.5	8.0	7.0	Helseth	10	1	Johan Dørmønen, Bugøynes
87	Mk Munkefjord	k	T 27	33.0	10.5	5.0	Bolind.	12	0	Per Mathiesen m fl, Kirkenes
88	Må Ternen <sup>4)</sup>	f	T 04	22.9	6.9	3.7	Sterk	5	0	Ole Henriksen m fl, Neiden
89	Må Alken	k	T 28	21.0	7.0	4.5	Sabb	3	0	Nils O Hivand, Bugøyfjord
90	Må Brosma	k	T 25	20.3	6.3	2.5	Wichm.	4	0	Kristian Hansen, Jarfjord
91	Må Storbugt	f	T 25	24.0	7.2	2.5	Rap	4	0	Per Isaksen m fl, Neiden
92	Må Grei	f	T 23	21.0	6.0	3.5	Grei	4	0	Hans T Hansen m fl, Kirkenes.
93	Må Per	f	T ?	22.0	6.0	3.0	Helseth	5	0	Pedro Elvebak, Kirkenes
94	Må Terje	k	T ?	24.0	6.5	2.0	L. Grei	4	0	Peder Pedersen, Kirkenes
95	Må Brødrene	f k	T 29	24.0	6.0	3.0	Sterk	5	0	Mathis Mikkelsen, Neiden
96	Mk Ankenes	f k	T 15	36.0	12.0	7.5	Bolind.	12	0	Theodor Ingilæ, Bugøynes
97	Må Kalle	f k	T 12	24.0	8.0	3.5	Wichm.	3	0	Klara K Fagervik, Kirkenes
98	Må Torsken	f	T 25	22.0	5.2	2.1	Grei	4	0	Otto Dahl, Kirkenes
99	Ms Terje Viken	k	T 29	23.5	7.0	3.5	Sabb	5	0	Sverre Pedersen m fl, Kirkenes
100	Må Opgang	f k	T 29	28.0	9.0	4.0	Alpha	6	0	Ole Guttormsen, Kirkenes
101	Må Bjørn	f k	T 31	25.0	8.0	3.9	Sabb	5	0	Bernhard Johansen, Kirkenes
102	Ms Sonja	f k	T 30	30.0	11.0	4.0	Grei	10	0	Benjamin Nilsen, Bugøynes
103	Ms Lyn	f k	T 31	34.0	11.5	5.2	Union	10	2	Enok Bauna, Bugøynes
104	Ms Duen	f k	T 30	30.0	10.0	4.0	Gedion	8	0	Wiljam Gaski m fl, Bugøynes.
105	Må Trygve	f k	T 25	29.0	6.5	3.5	Wichm.	2	0	Trygve Danielsen, Kirkenes
106	Ms Palmen	f k	T 18	27.0	8.5	5.0	Populær	4	0	Nils G Nilsen, Jarfjord
107	Ms Nordlys	f k	T 30	28.0	9.5	5.5	Hein	5	0	August B Bækø, Bugøynes
108	Mk Venus	f k	T 32	36.0	13.3	5.4	Hein	12	0	Hemming Væltale, Bugøynes
109	Må Lengsel	f k	T 30	24.0	7.5	2.9	Mersk.	6	0	I H Andreassen, Kirkenes
110	Må Ellwe <sup>5)</sup>	f k	T 22	35.0	12.0	5.1	Ellwe	18	1	A/S Varangerfisk, Bugøynes
111	Må Kaphorn	f k	T 28	19.0	6.0	3.0	Grei	4	0	Per Nilsen, Kirkenes
112	Må Age	f	T 30	24.0	6.5	2.5	Grei	4	0	Mathis O Eleseussen, Jakobsnes
113	Må Lommen	f k	T 25	19.0	6.0	3.0	Atlanta	8	0	Helge Kjelbotn, Jakobsnes
114	Må Laksen	f k	T 22	26.0	10.0	6.0	Rap	4	0	Einar Solem, Kirkenes
115	Må Mons	f	T 26	18.8	5.4	2.2	?	3	0	Olaf Pedersen, Jakobsnes
116	Må Laksen	f k	T 19	23.4	6.1	3.3	Sabb	5	5	Hans O S Andersen, Kirkenes
117	Ms Prøven	f k	T 31	25.0	8.0	3.2	Sabb	5	0	Albert Jakola, Kirkenes
118	Ms Odin	f k	T 30	28.5	9.2	3.5	Dux	6	0	Th Sundelin, Sandnes i Varanger
119	Må Svanen	f k	T 16	23.0	7.5	3.0	Sterk	4	0	Hans Ffigenschou, Jakobsnes

1) Omb. 1926. 2) 3) 4) Omb. 1928. 5) Omb. 1929.

Farkostens nummer, art og navn	Anvendelse	Materiale	Byggeår	Lengde	Bredde	Dybde	Maskin, navn	Antall HK	F. & fangstb.	Eierens (den korresponderende reders) navn og postadresse
1 Må Sabb	f	T	24	24.0	6.5	2.0	Sabb	3	0	O Reinholdtsen, Rypefjord, H.fest
2 Ms Marie	k	T	15	35.0	11.0	5.0	Dan	12	0	Nils Th Mikkelsen m fl, Mefjord
3 Må Oter	f	T	33	23.0	8.0	2.5	Bolind.	7	1	S E Normann m fl, Melkø, H.fest
4 Ms Moderen	k	T	16	42.0	13.5	7.0	Bolind.	15	4	Ole Nilsen, Mefjord
5 Mk Glup	k	T	12	24.0	7.8	3.7	Alpha	4	0	Severin Caspersen, Skippernes
6 Ms Forsøket	k	T	30	26.0	8.5	4.0	Stabil	6	1	I Jensen m fl, Rypeklubeid., H.fest
7 Ms Sylva	k	T	14	38.6	14.1	7.0	Alpha	10	3	Ivar Olsen m fl, Gåshopen
8 Ms Hjelmen	k	T	10	39.6	14.1	6.5	Bolind.	12	4	Johan Eide, Kårhamn
9 Ms Liv	k	T	18	23.0	7.0	4.5	Møller.	8	1	Ole O Fagervik, Vinna i Finn.
10 Ms Måsen	f	T	13	29.0	8.5	5.0	Skandia	4	0	Oluf Olsen m fl, Kvalø, H.fest
11 Ms Svalen	f k	T	13	22.3	7.6	4.0	Alpha	4	0	Th Thomassen m fl, Gåshopen
12 Må Perlen	f	T	16	30.0	7.0	2.5	Tryg	6	0	Isak Isaksen, Kårhamn
13 Ms Heros	k f	T	15	39.0	14.0	6.0	Heros	9	4	Hans P Hansen, Gåshopen
14 Ms Hjørdis	k f	T	09	42.0	13.3	5.8	Grei	12	4	Hjalmar Jakobsen, Kårhamn
15 Må Rapp	f	T	10	23.0	6.0	3.0	Rap	4	0	Kr Andersen, Grundvåg, H.fest
16 Mk Avance	k	T	16	38.0	12.0	6.3	Bolind.	15	2	Anders Arnesen, Grundvåg, H.fest
17 Ms Agnete	tak	T	14	46.0	16.0	8.0	Hein	22	4	M Lenning, Mefjord
18 Ms Lilly	k	T	12	33.0	10.5	5.0	Alpha	6	1	Ole Karlsen, Indrefjord, Hammerf.
19 Ms Anna	k	T	13	36.5	12.0	6.8	Alpha	11	4	Ole Karlsen, Indrefjord, Hammerf.
20 Må Kjøtvik	f k	T	13	26.0	6.5	1.5	Grei	4	1	Peder Johan Johansen, Mefjord
21 Ms Aslaug	k	T	13	30.0	10.0	4.0	Rap	7	1	Alfred Somby, Mefjord
22 Ms Proven <sup>1)</sup>	k	T	05	38.6	10.0	4.0	Alpha	6	2	Johs Dagsvold m fl, Vinna i Finn.
23 Mj Hortensia	it	T	80	61.3	18.5	7.2	Bolind.	30	2	Aif D Flemming m fl, Kårhamn
24 Må Mary	f	T	31	21.0	7.0	2.2	Sabb	5	1	Aslak Eira, Skarvfjordhamn
25 6/å Glimt	f k	T	17	24.5	8.5	2.5	—	—	2	Jakob Hansen m fl, Kårhamn
26 Mk Laksen	k	T	13	39.0	15.3	6.0	Bolind.	15	3	Karl Arnesen, Sætre, Gåshopen
27 Mk Enigheten <sup>2)</sup>	k f	T	?	38.0	12.0	5.0	Bolind.	15	4	A Kvivesen, Vinna i Finnmark
28 Ms Mea <sup>3)</sup>	k	T	?	34.0	9.0	4.0	Bolind.	12	1	Nils A Nilsen, Vinna i Finnmark
29 8/å Nyrok	f	T	10	32.0	8.0	2.0	—	—	0	Per Andersen m fl, Kårhamn
30 8/å —	f	T	08	23.0	6.0	1.5	—	—	0	Per Andersen m fl, Kårhamn
31 Ms Snare <sup>4)</sup>	k	T	?	32.0	9.0	3.5	Møller.	5	1	Johan Aslaksen, Kårhamn
32 Ms Gunvor	f k	T	32	24.0	8.0	4.0	Sabb	5	1	Petter Myhre, Lervik, H.fest
33 Mk Åsta	k	T	19	32.0	11.0	6.0	Alpha	8	1	Edvin Albrigtsen, Skippernes
34 Må Olaf	k	T	31	35.0	13.0	6.0	Brunv.	28	3	Frithjof Nilsen, Skippernes
35 Må Trippen	f	T	20	20.0	6.0	1.5	Sabb	5	0	Ingv, Henriksen, Skarvfjordhamn
36 Ms Tulla	t k	T	13	30.0	10.5	5.0	Gideon	6	1	Albert Hansen, Lervik, Hammerfest
37 Mk Erling	k f	T	16	37.0	12.0	6.0	Alpha	14	4	Karl Bruun, Kårhamn
39 Må Tiur	k	T	28	25.0	8.0	2.0	Rap	7	1	Johan Møllmann, Skarvfjord
40 Mk Kobben	k	T	16	26.0	9.0	5.0	Alpha	4	0	Peder Johansen, Mefjord
41 Mk Fix	t k	T	96	41.0	13.0	6.0	Gangerr.	18	1	A/S Trulsen & Kvalsvik, Skippernes
42 Ms Nordlys	k	T	11	32.0	9.0	4.0	Møller.	5	2	Lars Andersen, Vinna i Finnmark
44 Mk Fanny	k f	T	20	36.0	13.0	7.0	Alpha	11	4	Johan Sletnes, Gåshopen
45 Ms Mary	k	T	12	34.0	11.0	5.5	Grei	12	1	Emil Sletnes, Gåshopen
46 Må Lykken	f	T	15	33.0	7.5	1.8	Bolind.	5	1	Edv K Nilsen, Fagervik, H.fest
47 Ms Mira	k	T	14	34.0	11.5	5.2	Alpha	11	2	Ole Jakob Nilsen m fl, Kårhamn
48 Ms Dagny	k	T	14	40.0	13.0	5.3	Alpha	8	4	J Nilsen m fl, Vinna i Finn.
49 Mk Kristine	k f	T	14	36.0	13.3	6.5	Rap	12	4	Peder Pedersen, Kårhamn
50 Ms Anna	k	T	13	35.0	11.0	6.0	Union	15	1	A Dagsvold, Høseby
51 Mk Brødrene	k	T	27	37.0	13.0	7.0	Bolind.	20	3	Øivind Hansen, Skippernes
52 Mk Kristine	k f	T	13	32.0	11.0	6.0	Nygrei	20	4	Karl Nilsen m fl, Gåshopen



## F-S Sorøysund — F-T Talvik.

Farkostens nummer, art og navn	Anvendelse	Materiale	Byggeår	Lengde	Bredde	Dybde	Maskin, navn	Antall HK	F. & fangstb.	Eierens (den korresponderende reders) navn og postadresse
53 Må Håbet	f k	T 16	29.3	8.8	3.2	Rap		7	1	Oluf B Henriksen, Skarvfjord
54 Må Storholmen	f	T 18	34.0	10.0	4.5	Grei		10	0	Oluf B Henriksen, Skarvfjord
55 8/å —	f	T 08	24.5	7.2	2.2	—		—	0	Oluf B Henriksen, Skarvfjord
56 8/å —	f k	T 06	31.7	7.8	2.3	—		—	0	Oluf B Henriksen, Skarvfjord
57 Må —	f k	T 08	28.2	7.2	2.2	Alpha		4	0	Oluf B Henriksen, Skarvfjord
58 Må Ersvik	f	T 17	24.0	6.0	1.5	Bridgep.		4	0	H Kri-tofferen, Ersvik, Hammerf.
59 Mk Vandringsen	k	T 18	30.0	10.6	6.0	Bolind.		8	1	Dion Johansen, Mefjord
60 Ms Fremtid	k	T 13	36.0	11.5	6.0	Hein		12	4	Arnt Brun, Kårhamn
61 Ms Erna	k	T 30	33.0	10.5	5.0	Alpha		11	2	J Olsen m fl, Sletnes, Skippernes
62 Sk Ørnulf 2	i	T 78	73.8	20.4	9.9	—		—	3	Øvind Jakobsen, Vinna i Finnm.
63 Ms Erling	k	T 15	27.0	9.0	4.0	Alpha		6	1	K Pedersen m fl, Saragammen, Hfest
66 Må Teisten <sup>1)</sup>	f	T ?	25.2	6.9	3.0	Bolind.		5	0	P Anetsen, Skarvfjord
67 Må Forsel	f k	T 17	32.0	9.0	4.0	Alpha		6	1	H Israelsen, Forsel, Hammerfest
68 Ms Svensken	k	T 30	34.0	11.0	5.0	Bolind.		15	4	H Olsen m fl, Sletnes, Skippernes
69 Ms Odvar	k	T 31	24.0	7.5	4.0	Sabb		3	1	O Hansen m fl, Akkarfjord, H.fest
70 6/å Tryg	f k	T 14	24.1	6.8	2.0	—		—	0	O B Henriksen, Skarvfjord
71 Mk Ruth	t a	T 13	43.5	13.0	5.3	Bolind.		25	1	N Pedersen, Melkø, Hammerfest
72 Ms Enigheten	k t	T 06	45.0	15.0	6.0	Alpha		16	4	A Andersen m fl, Kårhamn
73 Ms Skummeren k	k	T 12	44.5	14.0	7.5	Rap		22	4	Chr Berg m fl, Skarvfjord
74 Må Astrid	f	T 15	22.0	5.5	1.5	Tryg		3	0	Hilmar Lyder, Mefjord
75 8/å Svømmende	And f	T 05	32.0	7.8	2.3	—		—	0	J A Guttormsen m fl, Skippernes
76 8/å —	f	T 05	32.0	7.5	2.0	—		—	0	Bernt Berg, Mefjord
77 Ms Pål	f	T 27	21.0	6.0	3.0	Bolind.		5	1	Bernh. Mehus, Sletnes, Skippernes
78 Ms Bjørg	i k	T 10	48.8	17.0	7.7	Munkt.		25	5	E Bruun m fl, Sletnes, Skippernes
79 Må Laila	f k	T 32	24.0	7.5	3.0	Rap		4	1	Henry Nilsen m fl, Mefjord
80 8/å —	f k	T 10	32.0	7.8	1.8	—		—	0	Henrik Aslaksen, Skarvfjord
81 Må Alpha	k	T 13	29.0	8.0	2.5	Alpha		5	1	K A Pedersen, Skarvfjord
82 Må Solo	f	T 05	24.0	6.0	1.5	Solo		5	0	H Mikalsen, Grundvåg, Hammerfest
83 8/å —	f k	T 05	32.0	8.0	1.5	—		—	0	M Lennings handel, Mefjord
84 Mk Dagny	k	T 14	38.8	12.0	5.0	Bolind.		12	2	H Mikalsen m fl, Grundvåg, H.fest
85 Ms Akkerfjord	k a t	T 09	48.0	16.0	7.0	Grei		16	4	J Kvalsvik, Mefjord
86 8/å —	f	T ?	32.0	7.5	1.8	—		—	0	Ulrik Pedersen, Skippernes
87 Må Grei	f	T 10	30.0	8.0	3.0	Grei		5	1	H Palmer, Forsel, Hammerfest
88 Ms Snorre	t k	T 16	41.0	14.5	6.0	Bolind.		15	3	J Kvalsvik, Mefjord
89 Mk Ragnhild	k	T 12	42.0	14.0	7.0	Bolind.		25	4	Olai Aronsen m fl, Skippernes
90 6/å Lykken	f k	T 23	22.3	6.4	3.2	—		—	0	N Guttormsen, Finnfjord, Skarvfjord.
92 Ms Alpen	k	T 32	26.0	8.0	3.5	Bolind.		5	1	Ole Aslaksen, Kårhamn
93 Ms Hera	k	T 21	32.0	10.5	4.6	Avancee		12	1	J Dagsvold, Vinna i Finnmark
94 Mk Alken	k	T 12	43.0	14.0	5.0	Grei		16	2	Arne Strømme, Kårhamn

## F-T Talvik merkedistrikt.

1 Mk Hermes 2	a f k	T 17	59.5	16.1	6.6	Bolind.		40	1	E Ingebrigtsen, Komagfjord
2 Ms Nyeggen	t	T 12	49.9	16.3	6.3	Rap		30	3	Brødrene Nyvoll, Korsfjorden
3 Ms Brødrene	l k	T 11	49.3	17.2	7.2	Rap		45	7	Nyvolls notbruk, Korsfjorden
4 Ms Poseidon	t	T 08	36.0	11.5	4.0	Grei		10	1	E Ingebrigtsen, Komagfjord
5 Mk Liv	k f	T 13	33.0	11.5	6.0	Alpha		11	1	Joakim Thomassen, Komagfjord
6 Ms Odd	k f	T 00	37.6	13.2	6.6	Bolind.		12	4	T Hj Thomassen m fl, Lærrisfjord
7 Ms Dianna	k f	T 12	36.0	12.5	6.9	Rap		18	2	Anders Henriksen m fl, Lærrisfjord.
8 Ms Draugen	h	T 15	32.0	9.5	4.0	Alpha		10	1	Nils Mortensen, Storsandnes

Farkostens nummer, rt og navn	Anvendelse	Materiale	Byggear	Lengde	Bredde	Dybde	Maskin, navn	Antall HK	F. & fangstb.	Eierens (den korresponderende reders) navn og postadresse
9 Ms Vesterlide	k f	T	07	47.0	16.8	7.2	Bolind.	40	2	Ansgar Strand m fl, Leirbotn
10 Må Knut	f	T	30	24.0	7.0	6.5	Sabb	5	0	Arthur Alsén m fl, Isnestoften
11 Ms Tranen	k f l	T	11	49.0	16.8	8.1	Alpha	18	5	Bernhard Johansen m fl, Sopnes
12 Ms Enighet	k f	T	11	45.5	16.3	7.0	Alpha	18	5	And Johannessen m fl, Storsandnes
13 Ms Melsvik	k f	T	11	42.7	15.5	9.5	Union	30	4	Jens Hansen m fl, Talvik
14 Må Pollen	f	T	31	25.0	8.0	4.0	Sabb	5	1	K Karlsen m fl, Mjånes i Finnm.
15 Må Lykken	f	T	31	19.1	4.8	3.2	Sabb	3	0	Karl O Pedersen, Simavik
16 Ms Sabb 2	f k	T	33	24.0	8.2	3.7	Sabb	5	0	Jonhart Johansen, Lærrisfjord
17 Ms Sjøveien	k	T	11	44.0	15.0	7.0	Brunv.	30	5	Jens Bredal m fl, Talvik
18 Mk Sveen	k f	T	19	39.0	13.0	6.0	Bolind.	15	3	Aslak Olsen m fl, Altafjord
19 Ms Ragna	k f	T	11	37.0	13.2	5.7	Alpha	14	3	Bertr. Anderssen m fl, Komagfjord
20 Mk Brødrene	k f	T	22	39.5	13.0	6.5	Alpha	8	1	A Kristoffersen, Kviby i Altafjord
21 Mk Linnes	k	T	31	48.9	16.4	7.9	Bolind.	20	4	Nils E Nilsen m fl, Lærrisfjord
22 Ms Kvikk <sup>4)</sup>	f h	T	18	26.6	7.4	3.8	Sabb	5	1	Mathis Karlsen, Mjånes i Finnm.
24 Mk Vally	k f	T	17	35.7	13.8	5.7	Munkt.	28	3	J B Digre m fl, Storsandnes
25 Ms Alken 2	k f t	T	06	46.6	15.5	6.9	Bolind.	25	5	A Pedersen m fl, Mjånes i Finnm.
26 Ms Lomen	f	T	32	27.7	8.2	3.8	Bolind.	8	0	Sverre Pedersen m fl, Altneset
28 Mk Elida	k f	T	19	40.0	13.5	7.0	Alpha	11	1	Isak Isaksen, Lærrisfjord, Store
29 Ms Fram <sup>2)</sup>	f k	T	12	33.0	8.5	3.8	Helseth	10	1	Johs Frisk, Korsfjorden
30 Ms Vernit	k f	T	05	30.5	9.0	3.0	Wichm.	6	1	M Karlsen m fl, Mjånes i Finnmark
31 Mk Sverre	f k	T	11	46.0	15.6	6.3	Bolind.	32	6	Jens Jensen m fl, Korsfjorden
32 Ms Seiland	l	T	14	42.0	13.0	5.0	Bolind.	15	1	Hjalmar Kortsen, Korsfjorden
33 Ms Solveig	f	T	08	45.6	16.0	6.3	Wichm.	25	5	Trygve Thomassen m fl, Tappeluft
34 Ms Sollys	k f	T	16	34.0	13.0	4.0	Alpha	5	1	P I Samuelsen m fl, Simavik
35 Må Ane <sup>3)</sup>	f	T	?	21.0	6.0	2.3	Wichm.	2	0	Th Thomassen, Storsandnes
36 Ms Håbet	k f	T	12	37.0	13.0	6.0	Dan	14	1	Alf Eriksen m fl, Tappeluft
37 Ms Astrid	f	T	07	46.5	16.0	7.5	Bolind.	20	5	Wilhelm Karlstrøm m fl, Sopnes
38 Ms Aktiv	f k	T	12	46.8	16.3	6.7	Nygrei	45	9	Henrik Kvivesen m fl, Lærrisfjord
39 Mk Minerva	f k	T	10	43.0	13.2	6.0	Brunv.	25	5	K O V Murberg m fl, Lærrisfjord
40 Ms Nordlys	f l	T	12	46.0	15.5	6.0	Alpha	18	5	Odin Simonsen m fl, Talvik
41 Mk Trygve	f l k	T	05	40.5	13.5	6.5	Kampen	12	6	Jørgen Thomassen m fl, Altneset
42 Mk Norge	t	T	15	55.5	14.5	6.5	Wichm.	25	2	Håkon Olsen, Storkorsnes
43 Må Sabb I	f t	T	31	22.0	7.5	3.5	Sabb	3	0	O Gjetmundsen, Kviby i Altafjord
44 Mk Leif <sup>4)</sup>	t f k	T	12	27.0	10.0	4.0	Union	15	0	Leif Berg, Hakkstaben
45 Mk Håbet	k f	T	20	38.0	13.0	5.0	Alpha	15	1	K Johansen, Leirbotn
46 Mk Albatros	k f	T	26	43.8	14.0	6.8	Avance	25	2	Hans Thomassen m fl, Kongshus
47 Mk Daggry	h k t	T	17	49.0	14.0	6.0	Grei	12	0	T Steffensen m fl, Oldervik i Finnm.
48 Må Teisten	f k	T	29	22.5	7.5	4.0	Rap	4	0	Salmar Johansen, Mjånes i Finnm.
49 Må Laksen 2	f	T	30	19.0	5.5	3.0	Sabb	3	0	Andreas Israelsen, Simavik
50 Mk Hilma	k	T	25	40.0	13.0	6.0	Alpha	11	1	Anton Arild, Kongshus
51 Ms Torgon	k f	T	14	30.0	9.0	4.5	Alpha	4	1	M Jørgensen Sara, Olderv. i Finnm.
52 Ms Samma- guttene	k	T	32	27.0	8.0	4.0	Heimdal	6	0	Joh S Johansen, Mjånes i Finnm.
53 10/å Torden- skjold	f	T	?	33.6	10.5	4.2	—	—	5	Jens B Digre m fl, Storsandnes
55 6/å Duen	f	T	?	36.0	10.0	4.5	—	—	4	N Pedersens notbruk, Storkorsnes
58 Ms Sabben	f	T	31	25.0	7.8	3.0	Sabb	5	0	Sigvald Wilhelmssen m fl, Talvik
60 8/å Perlen	k	T	?	36.5	11.0	4.0	—	—	2	Adolf Olsen m fl, Altafjord
61 Mk Linjen	k f	T	14	37.0	13.0	7.0	Bolind.	12	4	Ole S Sjurson, Lærrisfjord
62 Mk Venus	t f l	T	18	45.0	15.5	5.7	Bolind.	40	4	L P Olsen m fl, Kviby i Altafjord
63 8/å —	f	T	?	30.0	12.0	?	—	—	7	H Johansen m fl, Tappeluft
64 Må Hæglund	f	T	32	22.0	7.0	3.5	Sabb	3	0	O Hansen, Lokkerfjord, Øksfjord

## F-T Talvik — F-TN Tana.

Farkostens nummer, art og navn	Anvendelse	Materiale	Bygger	Lengde	Bredde	Dybde	Maskin, navn	Antall HK	F. & fangstb.	Eierens (den korresponderende reders) navn og postadresse
65 Må Ruth	f	T	19	22.0	6.0	2.5	L. Grei	4	0	K J Berg, Isnestoften
66 8/å Løberen	f k	T	02	24.0	6.5	3.0	—	—	0	J Thomassen Arøy, Kongshus
67 Må Lille Grei	f k	T	17	23.0	6.0	3.0	L. Grei	4	0	H Thomassen Arøy, Kongshus
68 8/å Gneisenau	f	T	61	18.0	6.0	2.0	—	—	0	J Bartholdsen, Kviby i Altafjord
69 8/å —	f k	T	09	22.0	7.0	5.0	—	—	0	Ingvald Johansen, Tappeluft
70 8/å Anna	k f	T	09	32.8	8.8	2.5	—	—	0	Johs Småvik, Kviby i Altafjord
71 8/å —	k f	T	02	34.0	8.0	4.0	—	—	0	Anders Falsen, Isnestoften
72 8/å —	k f	T	?	32.0	7.0	3.5	—	—	0	M Kristensen, Rivarbuk
73 Mk Linjen	l k f	T	04	46.0	15.5	6.8	Munkt.	55	3	J B Digre, Storsandnes
74 Mk Sjøbakken	f k	T	17	44.7	16.4	6.8	Munkt.	40	10	Berthin Johannessen, Rivarbuk
75 Ss Midnatsol	f k	T	22	20.0	7.0	3.0	—	—	0	M Nuth, Mjånes i Finnmark
76 Må Tryg	k f	T	14	24.0	8.0	1.7	Rap	6	0	Severin Olsen, Talvik
77 Mk Komagfjord	l k	T	23	45.7	15.8	6.6	Skandia	40	7	Bertr. Andersen m fl, Komagfjord
78 Må Kvik	f	T	30	23.0	8.0	3.0	Sabb	5	0	Erling Korsnes m fl, Storkorsnes
79 Ms Signet)	f k	T	08	48.0	16.0	7.0	Bolind.	25	1	H Johannessen m fl, Tappeluft
81 Mk Fremad	k f	T	06	44.0	13.9	7.6	Grei	16	3	Harald Olsen, Kongshus
82 Må Harmonien	f	T	32	27.0	8.0	4.0	Sabb	5	0	Aslak Johannessen, Skillefjord
83 Mk Brødre	k	T	16	40.0	14.5	6.5	Alpha	18	1	G I Kjærringdal, Tappeluft
85 Må Kvalfjord I	f k	T	25	22.3	6.4	3.2	Heimdal	4	0	Heimdals motorfabrik v/ Alf Pedersen, Mjånes i Finnmark
86 Må Kvalfjord 2	f k	T	25	24.9	7.0	4.8	Heimdal	6	0	Einar Andersen, Mjånes i Finnmark
87 Ms Villy	f	T	32	24.0	7.5	3.0	Sabb	5	0	Jens Jensen, Korsfjorden
88 Må Laksen	f	T	31	22.0	7.3	3.0	Heimdal	5	0	A Persen, Klubbenes i Altafjord
89 Mk Delphin	f k	T	15	27.0	8.0	3.5	Rap	7	0	A Sjursen m fl, Korsfjorden
90 Mk Vidar	k f	T	26	30.0	8.3	5.0	Grei	10	1	K Steffensen m fl, Hakkstabben
91 Ms Tor	f	T	23	27.5	9.0	5.0	Alpha	4	0	Hjalmar Elvedal, Tappeluft
92 Ms Mea	k f	T	27	30.0	9.5	5.0	Alpha	4	1	Bertrand Murberg, Korsfjorden
93 Må Hein	k f	T	14	28.0	8.0	4.0	Hein	5	0	Alma Olsen, Kongshus
94 Ms Urd	k f	T	09	47.5	16.5	6.5	Grei	19	4	Nils Olsen m fl, Korsfjorden
95 Må Liv	f k	T	26	20.0	6.0	2.5	Solo	3	0	Jakob Anderssen, Lærrisfjord
96 Må Skilling	f k	T	28	24.4	8.0	3.5	Sabb	5	0	Peder I Samuelsen, Simavik
97 Må Elise	f k t	T	28	25.0	8.0	4.0	Bolind.	8	1	Harald Knutsen, Hakkstabben
98 Må Svanen	f k	T	28	23.3	6.4	3.2	Sabb	3	0	Dagf Anderssen m fl, Korsfjorden
99 Mk Kvalfjord 3	f k	T	33	61.0	16.5	8.5	Bolind.	60	9	Alf Pedersen, Kvalfjord
100 Må Springar	f k	T	30	20.0	5.8	2.5	Sabb	3	0	Hans Nilssen, Komagfjord
101 Mk Alta	k f	T	31	37.5	12.5	6.0	Union	20	1	Joak Thomassen, Komagfjord

## F-TN. Tana merkedistrikt.

1 Må —	k	T	15	33.0	9.0	4.5	Rap	7	0	Simon Johnsen, Vestertana
2 Må Havhesten	k	T	14	33.0	8.0	4.5	Rap	7	0	Nils Harrefjelbura, Austertana
3 Må —	k	T	10	23.0	6.2	3.6	Gideon	4	0	Peder Andersen, Austertana
4 Må Duen	f	T	14	24.0	6.5	3.0	Atlanta	4	0	K K Ellilæ m fl, Tana
5 Må Lydig	k	T	15	32.0	9.0	5.0	Rap	7	2	Amund Johnsen, Vestertana
6 Må Fisken	f a	T	16	33.0	9.0	6.0	Rap	8	0	Ole Pavelsen, Tana
7 Må Olaf	f	T	10	32.0	8.0	4.5	Rap	5	0	O Olsen Lille, Austertana
8 Må Gjerdis	f	T	15	28.0	8.0	3.5	Danette	4	0	Samuel P Ravna, Tana
9 Må Pilen	f	T	14	32.0	8.0	4.5	Rap	7	0	Ole Hirsti m fl, Tana
10 Må Stabel	f	T	?	28.7	8.5	2.1	Stabil	5	0	Anders Samuelsen, Tana
11 Må Agnes	f	T	14	34.0	8.0	4.0	Rap	9	0	Edvin Mikalsen, Austertana
12 Må Lomen	f	T	15	29.0	8.0	3.0	Alpha	5	0	Ole Olsen Lavre m fl, Tana
13 Ms Svanen	f	T	13	34.0	12.0	7.0	Alpha	8	1	Harald Jessen, Tana

1, Omb. 1916.

Farkostens nummer, art og navn	Anvendelse	Materiale	Byggear	Lengde	Bredde	Dybde	Maskin, navn	Antall HK	F. & fangstb.	Eierens (den korresponderende reders) navn og postadresse
14 Må Lyn	k f	T	18	26.0	6.5	4.0	Danette	4	2	M Persen Vestlien, Smalfjorden
15 8/å —	f	T	12	23.0	5.5	2.5	—	—	0	Henning Persen, Vestertana
16 Må Laura	ff	T	12	34.0	10.0	5.0	Rap	7	0	Ole Dervola, Tana
17 6/å —	ff	T	05	18.0	4.0	1.5	—	—	0	Anders Klemetsen, Vestertana
18 8/å —	f	T	11	24.0	5.0	4.5	—	—	0	Per Klemetsen Ravna, Smalfjorden
19 6/å —	ff	T	09	23.3	4.2	2.5	—	—	0	Sarak Persen, Smalfjorden
20 Må —	f	T	13	26.0	8.0	4.0	Rap	5	0	Anders Dervo, Tana
21 6/å —	f	T	16	19.4	5.4	1.6	—	—	0	Sabba Sabbasen, Vestertana
22 8/å —	f	T	15	24.0	5.0	3.5	—	—	0	Hans Henriksen, Tana
23 Må Delfin	k	T	16	32.0	10.0	3.0	Rap	5	0	Lars Bonå m fl, Øvretana
24 8/å —	f	T	12	25.0	5.5	2.5	—	—	0	Ole A Persen, Ravna, Smalfjorden
25 Må Laxen	t	T	14	26.0	6.0	3.0	Trums	6	0	Isidor Åstrøm, Tana
26 Ms Fram	f	T	?	30.0	11.0	5.0	Gideon	5	0	Karl Åberg m fl, Aустertana
27 Ms Maud	f k t	T	17	34.0	11.0	5.0	Bolind.	10	0	Anth. Seim, Smalfjorden
28 Må Sjøblomsten	k	T	20	37.0	11.0	4.0	Rap	12	0	Den Norske Stats Fiskeribank
29 Må Alk	f	T	11	31.5	8.4	2.3	?	7	2	Hans Johansen, Tana

## F-VH. Vardø herred merkedistrikt.

2 Må Brødrene	k f	T	32	23.0	7.5	3.0	Gideon	5	0	Hilmar Bårdsen m fl, Ekkerøy
4 Ms Laila <sup>1)</sup>	k h	T	08	33.0	12.0	5.0	Gideon	10	0	Paul Pedersen, Havningberg
5 Må Bussesund	k	T	28	21.0	6.0	3.0	Sabb	3	0	Eilif Nilsen, Svartnes, Vardø
6 Må Skarven	h	T	10	29.0	8.0	2.7	Rap	5	0	O Wilsgård, Havningberg
8 Må Prøven	k	T	?	26.0	5.0	3.0	Rap	4	0	Paul Pedersen, Havningberg
9 Ms Ellif	k	T	17	31.0	10.0	5.0	Gideon	8	0	Andreas Johansen, Havningberg
10 Ms Edna	k	T	12	28.0	9.5	4.5	Elefant	6	0	Andreas Johansen, Havningberg
11 Ms Wichmann	f k	T	33	28.0	9.5	4.5	Wichm.	7	0	Bj Nilssen, Havningberg
12 Må Fram	k	T	28	27.0	9.5	4.0	Populær	6	0	Hagb Hansen m fl, Syltefjord
13 Mk Kong Erik	k h t	T	18	35.8	13.6	5.5	Rap	24	2	Jacob Eriksen, Båtsfjord
15 Ms Fina	k	T	13	33.3	12.0	5.0	Grei	20	1	Jørgen K Olsen, Båtsfjord
16 Ms Kari	k	T	27	30.0	10.0	4.0	Rap	7	0	Osvald Strigi, Kiberg
17 Mk Glimt	k h	T	14	32.0	11.0	6.0	Alpha	11	0	Kristian Myhre m fl, Båtsfjord
18 Mk Vikingen <sup>2)</sup>	k	T	11	25.0	7.0	4.0	Union	10	0	Birger Killi, Båtsfjord
19 Mk Agot	k	T	16	36.0	13.0	6.0	Helseth	20	0	Edvin Jensen, Syltefjord
20 Må Sovjet	k	T	26	27.0	8.2	3.0	Populær	5	0	Joh Abrahamsen, Kiberg
21 Må Viking	f	T	25	22.0	7.0	4.0	Bolind.	5	0	Josef Smelror, Syltefjord
22 Ms Gine	k	T	14	29.0	9.0	4.0	Heim	5	0	Osvald Strigi, Kiberg
23 Må Fuglen	k	T	12	30.0	7.0	2.0	Rap	5	0	O Ramberg m fl, Havningberg
25 Ms Edith	k	T	08	34.0	13.0	7.0	Rap	12	0	Johan Olsen, Båtsfjord
26 Må Glimt	k	T	18	24.8	7.5	3.5	Rap	4	0	Peder A Nilsen, Syltefjord
27 Mk Klubben	k f	T	17	38.3	12.8	5.0	Bolind.	20	0	J Smelror, Syltefjord
28 Ms Fremad	k	T	28	30.0	10.5	5.0	Bolind.	8	0	Frans Heikkilä, Kiberg
30 8/å Movik	f k	T	?	28.0	6.5	2.7	—	—	0	Alb Moe, Indre Kiberg
31 8/å Tromsø- dalen	f	T	?	28.5	6.5	3.0	—	—	0	Alb Moe, Indre Kiberg
33 Må Bolinder	f k	T	24	31.0	9.8	4.0	Bolind.	8	0	Johan Sagatun, Kiberg
34 Ms Bergliot	f	T	17	31.0	10.2	3.7	Gideon	11	0	Fredrik Fredriksen, Havningberg
35 Mk Svein	a	T	18	45.7	15.6	6.6	Union	40	0	Joh Abrahamsen, Kiberg
36 Ms Prøven	k	T	13	28.0	9.0	4.0	Bolind.	8	0	Hilmar Hansen, Kiberg
38 10/å —	k	T	06	30.7	7.3	2.9	—	—	0	Erling Sundfær, Kiberg
39 8/å —	f k	T	?	30.0	7.0	3.0	—	—	0	Joh Abrahamsen, Kiberg
40 8/å —	f k	T	?	28.0	6.0	2.0	—	—	0	Joh Abrahamsen, Kiberg
41 Ms Ruth	k	T	28	35.5	12.0	4.5	Levahn	17	0	Joh Abrahamsen, Kiberg

## F-VH Vardø herred.

Farkostens nummer, art og navn	Anvendelse	Materiale Bygger	Lengde	Bredde	Dybde	Maskin, navn	Antall HK	F. & fangstb.	Eierens (den korresponderende reders) navn og postadresse
42 Må Fram	f k	T 23	23.0	8.0	3.5	Konkur.	4	0	Bjarne Nilssen, Havningberg
43 Mk Leno	k	T 29	40.0	12.0	5.3	Finnøy	34	1	Edv. Jensen, Syltefjord
45 8/å Mira	k	T 06	26.0	7.0	4.0	—	—	0	Joh Abrahamson, Kiberg
46 Mk Nordfjord	f k	T 29	37.5	11.0	6.0	Union	20	0	Ingolf M Nilsen, Syltefjord
48 Må Bølgedan- seren	k	T 25	29.0	9.0	3.5	Populær	4	0	Enok Enoksen, Smelror
49 Må Mons	k	T 29	20.3	7.0	2.3	Sabb	3	0	Thorvald Thorsen, Smelror
50 Ms Fix	k	T 25	23.0	6.5	4.0	Fix	5	0	Håkon Hagen, Kiberg
51 8/å —	k	T 08	30.0	6.0	2.5	—	—	0	Nils Stenersen, Kiberg
52 Må Favorit	k	T 12	28.0	7.0	3.0	Favorit	5	0	Magnus Olsen, Havningberg
53 Mk Nordlys	k h	T 16	48.0	14.0	5.3	Rap	25	0	Alb Moe A/S, Indre Kiberg
54 8/å Marie	f k	T ?	30.0	6.5	2.8	—	3	0	Alb Moe, Indre Kiberg
55 Ms Helseth	k	T 17	27.5	8.5	3.5	Helseth	4	0	M Fuglevik m fl, Syltefjord
57 Må Thormod	f	T 31	19.0	6.5	4.0	Rap	4	0	Arne Svendsen, Syltefjord
58 10/å —	k	T 10	32.0	7.0	2.7	—	—	0	Richard Jensen, Kiberg
59 8/å Astrid	f k	T ?	26.0	5.5	2.5	—	—	0	Alb Moe, Indre Kiberg
60 8/å Gunvor	f k	T ?	26.0	5.5	2.5	—	—	0	Alb Moe, Indre Kiberg
62 8/å Moff	k	T 03	32.0	7.0	2.5	—	—	0	Ole Larsen, Kiberg
64 8/å Otto	f	T 13	22.0	4.0	2.0	—	—	0	Ole Larsen, Kiberg
65 10/å Daniel I	k f	T 08	34.0	9.0	7.0	—	—	0	Vilhelm Strigi, Kiberg
66 Ms Liv	k	T 28	28.0	9.0	5.0	Rap	7	0	Anton Eines, Havningberg
68 Må Uroa	k	T 24	21.0	7.0	3.5	Sabb	3	0	Leander Johnsen, Havningberg
71 Ms Andø	k	T 13	35.0	11.5	5.0	Bolind.	10	0	Benoni Bendiksen, Kiberg
72 Ms 17. Mai	k	T 17	30.0	8.0	4.0	Bolind.	8	0	Henrik Mathiesen, Kiberg
73 Ms Harbak	k f	T 29	30.0	11.0	4.0	Rap	8	0	Erl Nilsen m fl, Havningberg
74 8/å Dagny	k	T 10	29.0	7.0	2.5	—	—	0	Oskar Mathisen, Kiberg
75 Ms Anna	k	T 23	34.5	12.5	6.0	Bolind.	8	0	Karl Malin m fl, Kiberg
76 Ms Anna	k	T 12	24.5	7.0	3.0	Rap	4	0	Anton M Olsen, Kiberg
77 Ms Sigurd	k	T 30	28.0	10.0	5.0	Gideon	10	0	Thorbj Hagen, Havningberg
78 8/å —	f k	T 09	31.5	7.5	2.5	—	—	0	Alb Moe A/S, Indre Kiberg
79 Ms Proven	k	T 16	33.0	12.0	5.0	Alpha	14	0	Alb Moe, Indre Kiberg
80 8/å Finbæk	f k	T 10	32.0	7.5	3.0	—	—	0	Alb Moe A/S, Indre Kiberg
81 Mk Vally	k	T 11	35.0	10.5	5.0	Rap	12	0	Georg Remso, Indre Kiberg
82 8/å Slepner	f	T 18	22.9	5.9	1.6	—	—	0	A/S Joh C Martens & Co, Kiberg
83 Mk Mikkel	k	T 17	36.0	12.0	7.0	Skandia	10	0	Johan Haggala, Kiberg
84 Ms Roger	k	T 27	34.0	11.0	5.5	Wichm.	8	0	Marius Jensen, Indre Kiberg
85 8/å —	f k	T 20	25.0	6.4	2.5	—	—	0	Greger Pedersen, Kiberg
86 Ms Elvenes	k	T 28	28.0	9.0	6.0	Rap	5	0	N Nilsen Vesterelvnes, I Syltefj.
88 10/å Ormen hin Lange	k	T 07	32.0	10.0	3.0	—	—	0	Joh Abrahamson, Kiberg
89 10/å —	f	T 13	31.9	7.2	2.2	—	—	0	A/S Joh C Martens & Co, Kiberg
91 8/å —	f	T 12	25.2	5.9	1.7	—	—	0	A/S Joh C Martens & Co, Kiberg
92 Ms Elenor 2	k	T 25	34.0	12.8	5.8	Bolind.	12	0	Olaf Larsen, Kiberg
93 Ms Lomen I	f k	T 31	23.0	9.0	4.0	Rap	7	0	O Wilsgård, Havningberg
94 8/å Oteren	k	T 11	33.0	7.0	3.0	—	—	0	Sigurd Eriksen, Kiberg
95 Må Pilen <sup>4)</sup>	k	T ?	21.5	7.0	3.0	Sabb	3	0	Rolf Høyen, Havningberg
96 Må Seppeliner	k	T 15	28.0	7.0	2.0	C. Perf.	6	0	O Wilsgård, Havningberg
97 10/å Alken	k	T 13	31.0	7.0	3.0	—	—	0	Alb Moe, Indre Kiberg
100 Ms Erling	k	T 31	26.0	9.0	4.0	Rap	7	0	O Wilsgård, Havningberg
102 Ms Måken <sup>2)</sup>	k f	T 31	23.0	7.0	3.0	Wichm.	4	0	J Mikalsen m fl, Makkaur
103 Må Solglimt	f k	T 28	25.0	7.0	3.0	Rap	4	0	Sverre Simonsen, Makkaur
104 Må Skarven 2	k	T 09	30.0	8.5	2.5	Rap	5	0	O Wilsgård m fl, Havningberg
106 8/å Daniel	k	T 13	30.0	6.0	3.0	—	—	0	Oskar Ingilæ, Kiberg

1) Omb. 1951. 2) Omb. 1933.

F-VH Vardø herred.

Farkostens nummer, art og navn	Anvendelse	Materiale	Byggear	Lengde	Bredde	Dybde	Maskin, navn	Antall HK	F. & fangstb	Eierens (den korresponderende reders) navn og postadresse
108 Ms Nor <sup>1)</sup>	k f	T	19	28.0	9.3	5.0	Gideon	5	0	Hilmar Nilsen, Kiberg
109 Ms Sabb I	k f	T	32	24.5	7.5	3.5	Sabb	5	0	Feddersen & Nissen, Havningberg
110 Ms Aslaug	k	T	12	33.0	11.0	4.5	Union	10	0	Oliver Lund, Båtsfjord
111 Mk Skreien	k	T	?	38.0	12.5	5.5	Bolind.	12	0	Arnulf Mathisen, Kiberg
112 Ms Svane	f k	T	26	30.0	9.0	4.0	Gideon	6	0	Olaf Endresen, Syltefjord
113 Mk Syltefjord	k f	T	22	34.0	10.5	5.5	Bolind.	10	0	N Pedersen, Syltefjord
114 Ms Lykken	k	T	32	30.0	10.5	6.5	Bolind.	10	0	Alb Moe A/S, Indre Kiberg
115 Ms Åse	k	T	32	30.0	10.5	5.0	Rap	12	0	Normann Pedersen, Kiberg
116 Ms Skarberg	k f	T	32	28.0	8.0	3.0	Trums	6	0	Leif Johansen m fl, Båtsfjord
120 Ms Rognan	k	T	10	33.5	12.0	5.5	Skandia	10	0	Gottar Eriksen, Kiberg
121 Ms Laksen	k h	T	12	31.0	12.0	6.0	Bolind.	10	0	M Mikkelsen, Kiberg
124 Mk Rolf	f k	T	23	28.0	8.0	4.0	Favorit	4	0	Hj Pedersen, Syltefjord
125 Mk Lomen	k	T	13	35.2	11.8	6.0	Bolind.	12	0	Markus Olsen, Kiberg
127 Må Frigg	k	T	24	33.0	11.0	4.0	Rap	17	0	O Wilsgård, Havningberg
130 Må Harald	k	T	24	26.0	8.5	4.0	Bolind.	5	0	Berthel Bendiksen, Kiberg
132 Må Bergitte	k	T	19	26.0	9.0	3.0	Helseth	4	0	Harald Utne, Kiberg
134 Må Vilfred	k	T	25	31.0	10.0	2.8	Union	10	0	E Marthinussen, Havningberg
139 Må Laksen	k f	T	25	27.0	7.5	4.0	Rap	7	0	N Larssen, Båtsfjord
141 Må Prøven	k	T	24	24.5	8.0	3.5	Favorit	4	0	J N Hansen, Indre Syltefjord
142 Må Sofie	k	T	25	30.0	9.4	3.5	Bolind.	8	0	Benj. Eskola, Kiberg
145 Ms Brødrene	k	T	25	35.0	11.0	4.4	Bolind.	12	0	O Wilsgård, Havningberg
147 Må Lykkens- prøve	k	T	22	30.0	8.2	2.5	Alpha	5	0	Anton Salamonsen, Kiberg
149 Må Trekfluglen	k	T	23	25.0	8.0	3.5	Brunv.	7	0	Gustav Johansen m fl, Kiberg
150 Ms Charlotte	k	T	25	29.0	9.0	4.0	Heimdal	7	0	Kai O Hansen, Kiberg
154 Må Laila	f	T	18	26.0	6.5	1.8	Wichm.	4	0	Joh Abrahamsen, Kiberg
155 8/å Lyra	f k	T	?	32.2	6.8	3.0	—	—	0	Joh Abrahamsen, Kiberg
156 8/å Gerda	f k	T	?	30.6	7.1	3.0	—	—	0	Joh Abrahamsen, Kiberg
157 8/å —	f k	T	?	28.5	6.5	3.0	—	—	0	Joh Abrahamsen, Kiberg
158 8/å —	f k	T	?	25.5	6.0	2.1	—	—	0	Joh Abrahamsen, Kiberg
159 8/å —	f k	T	?	24.0	6.5	3.0	—	—	0	Alb Moe, Indre Kiberg
160 8/å Saba	k	T	13	33.5	7.5	2.4	—	—	0	Johannes Hundseth, Kiberg
161 8/å Svein	f	T	?	23.0	5.5	2.5	—	—	0	Olaf M Johnsen, Kiberg
163 8/å —	f k	T	?	30.0	6.5	3.0	—	—	0	Joh Abrahamsen, Kiberg
164 Må Per	f k	T	28	28.0	8.2	3.2	Bolind.	8	0	Rudolf Nilsen, Kiberg
165 Må Anna	f k	T	27	23.0	8.0	4.5	Gideon	4	0	Norman Larsen, Båtsfjord
166 8/å —	f k	T	13	30.0	6.0	3.0	—	—	0	Joh Abrahamsen, Kiberg
168 10/å —	f k	T	?	30.0	7.0	2.0	—	—	0	M Aunes Filial, Kiberg
169 10/å —	f k	T	?	30.0	7.0	2.0	—	—	0	M Aunes Filial, Kiberg
170 Må Fina	f	T	20	22.0	7.0	2.0	Sabb	3	0	N Jensen, Makkaur

1) Omb. 1933.

## T-H Harstad — T-T Tromsø.

Færkostens nummer, art og navn	Anvendelse	Materiale	Byggår	Lengde	Bredde	Dybde	Maskin, navn	Antall HK	F. & fangstb.	Eierens (den korresponderende reders) navn og postadresse
-----------------------------------	------------	-----------	--------	--------	--------	-------	-----------------	-----------	---------------	--

## Troms fylke.

## T-H. Harstad merkedistrikt.

1 D Viking	k	S	90	111.7	16.7	10.9	Damp	153	2	Partr. Kristian Holst, Harstad
2 D Harstad	t	S	89	108.3	16.7	9.6	Damp	196	1	Partr. Kristian Holst, Harstad
3 D Eidsfjord	a t	S	91	112.8	17.4	10.8	Damp	255	1	Partr. Kristian Holst, Harstad
4 Mk Colibri	f t	T	64	77.2	20.0	8.6	Normo	40	3	O Bornø's Sønner, Harstad
6 D Kastfjord	f k a	S	04	99.8	17.2	8.6	Damp	126	3	A/S Harstad D/S, Harstad
7 D Hålogaland	a t	S	91	122.6	19.0	12.9	Damp	352	1	A/S Harstad D/S, Harstad
8 D Kvedfjord	f k a	S	02	100.5	17.3	8.0	Damp	126	3	A/S Harstad D/S, Harstad
9 D Kvik	f a	S	91	68.5	12.3	8.9	Damp	82	0	A/S Harstad D/S, Harstad
10 D Kven	k f t	S	08	85.1	17.3	8.5	Damp	120	3	A/S Harstad D/S, Harstad
11 Ms Stubben	f h	T	29	30.0	10.0	5.0	Rap	10	1	Reinhardt Hovden, Harstad
14 Må Høk	f	T	32	27.5	7.5	3.5	Union	7	0	G Jacobsen Høie, Harstad
15 Må Odd	f	T	20	26.0	3.0	3.0	Grei	5	0	Peder Pedersen, Harstad
17 Mk Sjøfuglen <sup>1)</sup>	h k	T	?	75.7	20.6	10.5	Bolind.	80	4	Else Gotås, Harstad
18 D Uræd <sup>2)</sup>	k h	T	99	101.2	18.4	8.8	Damp	156	4	D/S Uræd A/S, Harstad
22 Mk Anonet	f k	T	12	71.6	20.6	7.5	Bolind.	80	3	Karl Pedersen, Harstad
23 Mk Samagut	f t	T	90	83.2	20.8	10.9	Bolind.	80	3	Birger Markusen, Harstad
24 Mk Godøy	k f h	T	25	36.2	13.8	5.6	Bolind.	25	3	J M Schjeldrup m fl, Harstad
25 Ms Alken	f	T	32	26.8	9.4	4.0	Rap	7	1	O Hansen Seljord, Harstad
27 Ms Stabil	f	T	32	27.5	9.0	4.0	Stabil	10	1	Harald M Hansen, Harstad
28 Må Fix 2	k f	T	32	20.0	5.5	3.4	Fix	4	0	Anton Pedersen, Harstad
29 Må Trafikk	f	T	32	28.0	7.0	4.0	Real	14	0	K Hartvigsen m fl, Harstad
30 4/a Jacob	f	T	32	16.0	6.8	2.5	—	—	0	Peder Thorsen, Harstad
31 Mk Vågar	a	S	91	81.7	14.3	7.6	Bolind.	90	0	Neptun Canning Co A/S, Harstad
33 Må Fram	k f	T	25	33.0	9.0	4.0	Bolind.	12	1	Søren Åkenes, Harstad
34 8/a Norvegia	f	T	?	28.3	11.0	4.0	—	—	0	A/S Harstad D/S, Harstad
35 Mj Synia	t	T	82	66.4	19.6	7.4	Bolind.	40	1	S Schjelderup, Harstad
37 Mk Flink	f	T	22	29.5	8.0	4.0	Stabil	10	1	Jenny Valseth, Harstad
41 Ms Brura <sup>3)</sup>	f t	T	10	46.0	12.0	5.0	Avance	25	1	Kr. Strøm, Harstad
43 Ms Motordann	f	T	14	40.0	14.0	6.0	Dan	14	0	E Istad m fl, Harstad
44 Mk Rotvær	h t f	T	19	82.5	18.2	8.0	Bolind.	80	3	K Mikalsen m fl, Harstad
45 Ms Havsulen	f t	T	19	54.3	16.7	6.0	Populær	16	0	Karl Hellevik, Harstad
47 Ms Alken <sup>4)</sup>	f	T	28	27.0	8.0	7.0	Trygg	10	0	Helge Larsen, Harstad
50 D Solbrann <sup>5)</sup>	f k t	S	02	100.1	17.3	10.6	Damp	230	3	Alfr M Larsen, Harstad
49 D Solgløtt	h	J	82	81.5	19.4	10.1	Damp	190	3	Alfred Larsen, Harstad
54 Ms Hildur	t k	T	10	52.0	16.0	8.0	Levahn	20	0	Jermund Kind, Harstad
55 Ms Kontigent	f t	T	13	44.5	17.6	7.0	Rap	22	5	O Bornø's Sønner, Harstad
60 Må Per	f	T	26	24.0	6.0	3.0	Bolind.	4	0	Peder M Hansen, Harstad
64 Mk Frøy	h	T	29	41.0	13.5	6.8	Bolind.	30	4	L Gamnæs m fl, Harstad

## T-T. Tromsø merkedistrikt.

1 Mk Norsund	h	T	31	58.0	17.0	9.0	Bolind.	40	6	Sverre Wale, Tromsø
2 Ms Vilfrem	k	T	09	49.5	17.0	8.5	Union	40	8	Antonius Ottesen, Tromsø
3 Mk Brødrene	k	T	14	39.0	13.0	6.0	Alpha	11	6	M Albertsen m fl, Tromsø
5 Må Odin	f	T	22	22.0	9.0	4.5	Grei	3	1	Lars Lingås m fl, Tromsø
6 Mk Sild-Petter	t	T	11	68.8	20.7	9.8	Hein	51	1	A/S Tromsøens Olje- & Silde- melfabrikk, Tromsø

Farkostens nummer, art og navn	Anvendelse	Materiale	Byggeår	Lengde	Bredde	Dybde	Maskin, navn	Antall HK	F. & fangstb.	Eierens (den korresponderende reders) navn og postadresse
7 Ms Duen	k h i	T	05	48.0	14.4	6.2	Union	30	3	J Johannesen m fl, Tromsø
8 Mk Alken 2	h k f	T	26	46.0	14.0	7.0	Union	40	5	Søren Larsen, Tromsø
9 Må Forsøket	f	T	25	23.0	6.0	3.5	Gideon	4	1	Asm Johannessen m fl, Tromsø
10 Ms Dagny	k f	T	07	45.0	15.2	9.0	Hein	16	4	H Berg, Tromsø
12 Mk Wichmann	h t	T	12	44.5	15.5	6.5	Wichm.	25	1	Jacob Dahl, Tromsø
13 Ms Valborg	f	T	?	43.0	12.3	6.3	Gideon	16	1	M Søbstad, Tromsø
14 Ms Otelie	t	T	10	46.0	15.0	5.5	Dan	12	1	O J Olsen, Tromsø
16 Mk City	k t	T	80	89.0	26.0	10.0	Avance	92	1	A/S Gustav Karlsen, Tromsø
17 Ms Binna	k f	T	18	32.8	9.4	4.0	Hexa	12	1	A Arntsen m fl, Tromsø
18 Ms Lilly	f k	T	07	42.4	15.2	5.2	Gideon	13	3	K Hansen, Tromsø
19 Må Torden- skjold	t	T	00	46.0	13.0	5.0	Alpha	8	1	J Dahl, Tromsø
20 Må Thor	f k	T	30	23.3	7.2	3.8	Lillegrei	4	1	Severin Richardsen, Tromsø
21 Ms Tulla	i f t	T	10	47.1	16.2	6.7	Bolind.	20	6	Brødrene Fyhn, Tromsø
25 Må Skrei	k	T	?	24.7	6.7	3.3	Sabb	5	1	Sivert Jacobsen, Tromsø
28 Må Snapp	k	T	?	23.5	7.0	4.0	Populær	6	1	Johan Eilertsen m fl, Tromsø
30 Mk Ringsæl	i k t	T	12	76.5	19.8	8.5	Bolind.	80	4	M Gudmundsen, Tromsø
33 Ms Finn	k	T	26	27.0	9.0	4.0	Grei	5	1	Anton Eilertsen, Tromsø
34 Ms Maud	k f	T	07	42.8	14.3	5.3	Gideon	10	3	E Pettersen m fl, Tromsø
35 Må Blinken <sup>1)</sup>	f k	T	19	26.0	6.4	3.4	Rap	5	4	Hans Karlsen m fl, Tromsø
36 Ms Fremtid	k	T	07	46.0	16.0	6.0	Alpha	22	4	Sverre Sørensen m fl, Tromsø
38 Mk Astrup	k i	T	23	43.7	16.3	6.9	Rap	25	4	N Antonsen m fl, Tromsø
39 Ms Mira	k	T	16	30.0	10.0	5.0	Bolind.	8	1	Jeremias Johansen, Tromsø
40 Må Grei	f	T	20	25.0	7.0	3.5	Bolind.	8	1	Magnor Olsen, Tromsø
41 Ms Merkur	k f	T	09	47.2	15.2	6.8	Rap	24	3	Nikolai Antonsen, Tromsø
42 Ms Dagny	k	T	10	29.0	10.0	4.0	Grei	4	1	S Karlsen, Tromsø
43 Ms Atlanta	k	T	23	46.0	16.6	6.4	Dan	16	1	T Bakland, Tromsø
45 D Ørnulf <sup>2)</sup>	h	T	97	92.6	16.1	8.0	Damp	110	6	A/S D/S Ørnulf, Tromsø
46 Må Mossa	k	T	20	20.0	6.0	3.5	Stenk	5	1	A Lockert, Tromsø
48 Må Gerd	f k	T	16	19.0	7.0	3.0	Grei	4	0	Alf Willumsen, Tromsø
49 S/a —	k	T	15	32.0	7.0	4.0	—	—	0	O Olsen, Tromsø
50 Må Sjøfuglen	f	T	06	24.5	7.8	3.5	Rap	4	0	Oskar Pettersen m fl, Tromsø
51 Ms Prøven 3	i k	T	11	47.9	15.1	5.5	Avance	18	2	Johan Tøllefsen, Tromsø
53 Mk Storis	i k	T	29	87.9	23.9	10.6	Bolind.	160	7	Hans Jensen sur. m fl, Tromsø
55 Mk Astatjord	i k	T	13	54.0	16.8	6.3	Hein	30	3	Hemming Johansen, Tromsø
58 Mk Hilmar	k f	T	19	40.8	14.5	7.0	Avance	18	3	H Jensen, Tromsø
60 Må Odd	k	T	30	24.5	6.5	5.5	Fiks	4	1	Alfon Lockert, Tromsø
61 Mk Hanseat	i t	T	07	68.6	18.6	7.8	Bolind.	80	4	Rieber & Co A/S, Tromsø
62 Mk Kompis	k t	T	25	35.0	9.5	4.5	Grei	10	1	I Bertheussen, Tromsø
63 Ms Viken	t	T	11	35.5	12.0	6.0	Gideon	8	2	O Olsen, Tromsø
64 Mk Terningen	i	T	14	79.6	22.4	9.6	Bolind.	160	3	Tromsø Fangst Co A/S, Tromsø
65 Må Siggen	f	T	24	23.0	6.5	3.5	Grei	5	1	Sigf Olaisen Løvsahl, Tromsø
66 Mk Laksen	k f	T	25	25.0	7.0	4.5	Tenfj.	4	1	Elen Thorsteinsen, Tromsø
67 Mk Drott	k f	T	28	40.3	12.0	6.3	Rap	24	2	Ole Johannesen, Tromsø
68 Må Prøven	f	T	12	22.0	6.0	3.0	Waterm.	4	0	M Torbjørnsen, Tromsø
70 Mk Norkap 2	i k	T	19	72.4	18.6	8.5	Wichm.	80	6	Isak Isaksen, Tromsø
74 Ms Rask	f k	T	24	31.0	9.5	3.5	Bolind.	8	1	Alf A Jensen, Tromsø

1) Omb. 1925. 2) Omb. 1953.



## T-T Tromsø — T-A Andørja.

Farkostens nummer, art og navn	Anvendelse	Materiale	Byggear	Lengde	Bredde	Dybde	Maskin, navn	Antall HK	F. & fangsst.	Eierens (den korresponderende reders) navn og postadresse
75 Må Kalle	k	T	?	18.0	5.0	2.5	C. Perf.	4	0	Lewin Winther, Tromsø
77 Må Fremad	f	T	19	21.0	6.0	3.0	Fix	4	1	Karl Jenberg Berg, Tromsø
78 Må Sigurd	k f	T	14	25.0	8.0	4.3	Alpha	6	0	Jens Kaspersen, Tromsø
81 Ms Ella	k	T	95	32.0	12.0	3.0	Hein	16	2	Anton Gamst, Tromsø
82 Mk Fakstind	i t	T	17	65.5	18.5	7.5	Avance	60	3	Paul Andreassen, Tromsø
83 Ms Ræka	f	T	?	28.0	11.0	5.0	Kampen	10	1	Ove Høegh m fl, Tromsø
84 Må Bølgen	k	T	22	24.0	8.0	4.0	Børr	7	1	Ingebrigt Pedersen m fl, Tromsø
85 Må Fix	k f	T	13	20.0	4.0	2.5	Grei	3	0	Thorleif Falck, Tromsø
86 Mk Svan	k	T	12	33.0	8.5	7.0	Bolind.	12	1	Sigurd Wintervold m fl, Tromsø
87 Må Liv	k	T	30	21.0	5.5	4.0	Alpha	4	1	Håkon Hansen, Tromsø
88 Ms Cap. Sigeier	i	T	15	45.7	17.2	7.3	Gideon	15	2	Sigurd Brækmo m fl, Tromsø
89 Mk Osvald <sup>1)</sup>	k	T	12	46.9	16.4	7.0	Union	30	4	Alma Gamst, Tromsø
90 Mk Isbro	k h	T	27	52.8	16.0	8.0	Heimdal	42	7	Johannes Ottesen, Tromsø
91 D Selis	i k f	T	17	103.8	23.4	11.4	Damp	110	6	J Austad m fl, Tromsø
92 D Fortuna	i t	T	85	100.5	22.0	10.0	Damp	115	3	A/S Rieber & Co, Tromsø
94 Mk Fløya	f k	T	28	46.0	15.0	7.5	Heimdal	30	6	Kristian Nyvoll, Tromsø
95 Må Bor	k	T	32	23.4	6.9	3.2	Børr	5	2	Peder Nikolai Sørensen, Tromsø
96 Må Parat <sup>2)</sup>	k f	T	20	27.0	9.0	4.0	Alpha	4	0	Johan Eliassen, Tromsø
97 Må Kvik	f k	T	27	20.5	7.0	5.0	Americ.	4	0	Fritz Gebhardt, Tromsø
98 Må Ula	f	T	33	21.0	5.0	4.0	Rap	5	1	Henriette Hansen, Tromsø
99 Ms May	k	T	33	33.5	10.0	5.5	Bolind.	8	1	M Gudmundsen, Tromsø

## T-A. Andørja merkedistrikt.

1 Mk Norheim <sup>3)</sup>	k h	T	17	60.0	17.0	8.0	Munkt.	72	5	M H Laupstad, Ånstad
2 Mk Sjøbrott	k h	T	26	52.0	16.0	8.0	Wichm.	40	5	E Kristiansen m fl, Igeland i Senja
3 Mk Glimt 2 <sup>4)</sup>	k h	T	08	51.5	16.2	8.5	Munkt.	55	5	Henriette Arvesen, Engenes
4 Mk Nyheim	k h t	T	29	58.0	16.8	8.6	Brunv.	56	5	Arnt Arvesen, Engenes
6 Mk Haveggen <sup>5)</sup>	k h	T	06	55.5	15.6	7.5	Munkt.	55	5	H M H Lynghaug m fl, Engenes
7 Mk Fram	k h	T	11	44.0	16.0	8.0	Bolind.	20	4	T Hansen m fl, Igeland i Senja
8 Ms Blonny	k t	T	07	44.0	15.0	7.0	Populær	25	1	J Kristiansen, Engenes
9 Ms Nor	k h	T	05	44.0	15.5	7.0	Bolind.	20	3	T Danielsen Å. Ånstad
10 Mk Viggo	k h	T	09	48.0	14.5	8.0	Bolind.	40	4	M Danielsen, Ånstad
11 Mk Idun	k h	T	16	49.4	15.8	7.3	Bolind.	32	4	O Jønsen m fl, Ånstad
12 Mk Helge	k h i	T	15	52.4	18.1	7.3	Union	40	6	J Torleifsen m fl, Engenes
13 Ms Smart	k	T	18	34.0	10.0	5.0	Bolind.	15	0	A Mikalsen m fl, Ånstad
14 Ms Samhold	k h	T	03	43.0	15.0	6.0	Bolind.	20	3	E Hansen m fl, Ånstad
15 Mk Engenes <sup>6)</sup>	k h	T	07	51.0	16.0	8.0	Bolind.	32	5	Jørgen Engenes, Engenes
16 S/å Brødrene	k	T	00	30.0	5.0	2.5	—	—	0	Johan Jakobsen m fl, Kråkehavn
17 Ms Nancy	k	T	06	46.0	14.0	7.0	Bolind.	25	9	J B Johansen, Ånstad
18 Mk Marina	k	T	09	35.7	13.3	5.9	Bolind.	12	2	A Rikhardsen, Ånstad
19 Mk Prins Olav <sup>7)</sup>	k h	T	12	48.0	16.5	9.0	Munkt.	55	4	J Kristiansen m fl, Igeland i Senja
20 Ms Elida	k h	T	02	48.0	16.0	6.0	Populær	25	5	J Arvesen, Engenes
21 Ms Wally	k h	T	06	46.0	16.0	9.0	Populær	25	5	A Nilsen m fl, Engenes
22 Ms Agny	k h	T	09	47.6	16.1	6.9	Bolind.	40	5	E Jensen, Ånstad
23 Ms Familien	k h	T	12	45.0	16.0	6.6	Wichm.	25	4	Hj Mork, Laupstad, Engenes
24 Mk Fjeldvik	k h	T	16	52.3	17.2	7.2	Bolind.	40	5	N Nilsen m fl, Ånstad
25 Mk Norkyn	k h	T	13	34.0	12.5	5.5	Bolind.	12	2	A Gabrielsen m fl, Ånstad
26 Mk Andørja	k h	T	31	50.0	16.7	8.0	Bolind.	40	5	M Andreassen m fl, Igeland i Senja
28 Ms Svanen	k h	T	05	44.0	16.0	6.5	Rap	22	3	Joh Madsen m fl, Igeland i Senja

1) Omb. 1930. 2) Omb. 1924. 3) 6) 7) Omb. 1929. 4) Omb. 1931. 5) Omb. 1927 og 1929.

Farkostens nummer, art og navn	Anvendelse	Materiale	Byggeår	Lengde	Bredde	Dybde	Maskin, navn	Antall HK	F. & fangstb.	Eierens (den korresponderende reders) navn og postadresse
29 Ms Blonny	k h	T	09	48.6	16.7	7.5	Bolind.	40	4	O Danielsen m fl, Ånstad
31 Ms Ånstad	k h	T	07	45.0	15.5	5.0	Bolind.	25	4	A Andreassen m fl, Ånstad
32 Ms Blonny	k h	T	07	50.1	16.2	7.0	Bolind.	40	4	M Madsen m fl, Ånstad
33 Må Ulabrand	k f	T	20	24.5	8.0	3.2	Kampen	4	0	O Eriksen m fl, Årbostad
34 Må Nestor	k f	T	23	21.0	6.0	2.5	Sterk	4	0	Hjalmar Håkland, Engenes
35 Ms Bølgen	f k	T	14	37.0	13.0	5.5	Rap	17	2	Jakob Jakobsen, Ånstad
36 Ms Prøven	k f	T	31	26.0	8.0	4.0	Sabb	5	0	Torleiv Johan Tollefsen, Årbost.
37 Ms Fritjof	k f	T	16	45.0	12.3	6.6	Rap	18	2	Gudrun Nilsen Strømmen, Engenes
38 8/å —	f	T	08	23.0	5.0	3.0	—	—	0	J Johansen Klåpen, Årbostad

## T-AF. Astafjord merkedistrikt.

1 Mk Bjørnulf	k h	T	17	40.5	14.5	7.0	Bolind.	20	3	O Andreassen m fl, Tovik
2 Mk Valkyrien	k h	T	11	44.0	15.5	6.0	Bolind.	32	4	Markus Olsen, Grovfjord
3 Ms Svanen	k h f	T	12	47.0	16.0	7.6	Bolind.	40	9	B Hansen m fl, Grovfjord
4 Mk Sjølund	k h	T	15	46.0	15.0	7.0	Wichm.	30	4	I Nilsen m fl, Tovik
5 Må Tryg	f k	T	?	15.2	5.0	2.0	Levahn	3	0	Markus N Hansen, Grovfjord
6 Må Brødrene	f k	T	17	32.0	10.0	3.0	Gideon	6	1	H Danielsens hustru m fl, Grovfjord
7 Mk Albin <sup>1)</sup>	h k	T	06	54.8	16.4	7.5	Wichm.	30	5	J Sørensen m fl, Tovik
9 Mk Anden	k h	T	14	47.3	17.0	7.0	Bolind.	32	4	B Jensen m fl, Grovfjord
10 Mk Folkvang	k h	T	11	49.0	17.5	8.0	Wichm.	30	5	H Markussen m fl, Grovfjord
11 Mk Nordland	k h	T	09	48.0	15.0	6.5	Union	30	4	Laurin Vognild m fl, Tovik
12 Ms Sneglen	k f	T	24	36.0	11.8	4.7	Dan	11	0	N Antonsen m fl, Grovfjord
13 Ms Fremad	k h	T	07	46.0	15.0	7.0	Union	30	4	H Bertheussen m fl, Grovfjord
15 Mk Torden- skjold	h k f	T	08	56.0	17.0	9.0	Bolind.	40	5	Ø Hansen m fl, Tovik
17 Ms Prøven	k h	T	04	48.0	14.5	6.5	Rap	22	4	Simon Olsen, Grovfjord
18 Mk Delfin	k h	T	10	47.0	15.3	7.9	Levahn	32	4	Alert Olsen m fl, Tovik
19 Ms Lyra	k h	T	12	44.5	14.5	7.0	Bolind.	20	3	E M Johnsen, Grovfjord

## T-B. Balsfjord merkedistrikt.

2 Mk Trygve 2	k	T	26	48.8	15.0	7.5	Wichm.	20	4	Kristian Pedersen, Tennes
3 Ms Aslaug	k	T	12	44.0	15.0	8.5	Alpha	14	3	N Nilsen m fl, Storsteinnes
4 Må Edny	k	T	16	33.0	11.0	4.5	Rap	9	0	E Jakobsen, Tennes
5 Mk Sjøliv	ik	T	15	48.6	17.0	8.5	Bolind.	25	7	N N Vollan m fl, Nordkjosbotn
6 Må Ruth	f k	T	26	21.0	6.5	3.0	Grei	4	0	P Petersen, Tennes
7 Ms Væslermøy	k	T	13	37.0	13.0	6.0	Bolind.	12	2	H Kristiansen m fl, Storsteinnes
9 Mk Alm	k	T	26	46.0	15.4	7.4	Brunv.	40	5	Hemming Hansen, Tennes
10 Mk Havfuglen	k	T	17	40.0	14.0	6.0	Rap	12	3	S Mathisen, Nordkjosbotn
11 Mk Moder	k	T	16	39.0	15.0	8.0	Rap	22	4	S Mathisen, Selnes
12 Må Teisten	f	T	31	20.0	6.0	5.0	Ford	20	0	Marinius Hanssen, Nordkjosbotn
13 Mk Brøder	k	T	22	42.0	13.5	7.0	Rap	25	4	H Hemmingsen m fl, Selnes
14 Ms Agil	k	T	11	40.0	15.0	5.0	Union	20	3	O J Nilsen m fl, Laksvatn
15 Mk Olaf	k	T	17	39.0	13.0	7.0	Hein	12	2	Johan Johansen Ryeng, Selnes
16 Mk Anna	k	T	00	38.3	13.3	4.2	Kampen	12	1	A Johnsen, Storsteinnes
17 Mk Lundeper	ki	T	26	55.5	15.5	5.5	Avance	36	5	Lorents Olsen, Tennes
18 Ms Alma	k	T	06	31.0	11.0	6.0	Gideon	8	1	N A Andersen, Selnes
19 Ms Ragnar 2	k	T	28	39.0	13.0	6.5	Skandia	20	3	E O Svartnes m fl, Selnes
20 8/å —	k	T	12	25.0	6.5	2.3	—	—	0	A Mortensen, Selnes
21 Ms Strømsnes	k f	T	12	45.5	15.6	6.5	Skandia	25	3	Ednar Johansen m fl, Sandørja

## T-B Balsfjord — T-BG Berg.

Farkostens nummer, art og navn	Anvendelse	Materiale	Byggeår	Lengde	Bredde	Dybde	Maskin, navn	Antall HK	F. & langstb.	Eierens (den korresponderende reders) navn og postadresse
22 Mk Magne	k	T	30	41.5	13.2	6.1	Union	20	3	Johannes Brynjulfsen, Sletmo
24 Mk Alf	k	T	30	36.0	11.5	6.0	Rap	17	2	J Johannessen m fl, Storsteinnes
26 Mk Afjord	k	T	29	38.0	12.3	4.7	Bolind.	15	2	Gerhard Nilsen Kvitnes, Selnes
27 Mk Vårblomst	f k	T	30	43.0	13.5	6.5	Brunv.	28	3	Karl Brynjulfsen, Sletmo
28 Mk Nordhavet	k	T	22	43.0	14.0	6.0	Rap	12	4	S Larsen, Svartnes i Balsfjord
29 Må Håkon	k	T	17	18.0	4.7	2.3	C. Perf.	4	0	Hans As, Seljelvnes
30 Ms Helge <sup>1)</sup>	k	T	19	32.4	8.0	3.4	Bolind	8	1	Arthur Karlsen, Seljelvnes
32 Ms Lydia	k	T	07	44.3	14.0	7.2	Alpha	14	3	H Nilsen Sletta, Storsteinnes
33 Mk Skandfer	i k	T	12	50.1	17.3	7.6	Bolind.	40	7	Oluf Olsen m fl, Malangseidet
34 Ms Balsfjord	k i	T	11	54.2	17.8	8.7	Bolind.	20	6	M Mikkelsen, Nordkjosbotn
35 Ms Revance	k	T	02	42.0	14.0	6.5	Rap	18	3	Berthel Nilsen, Nordkjosbotn
36 Mk Terje	f k	T	22	40.0	12.4	6.0	Bolind.	12	2	H Hansen Holmen, Sandbakken
37 Mk Ester	f k	T	22	40.0	13.5	6.5	Dan	12	3	E Johannessen, Sandbakken
39 Mk Agnete	k	T	31	40.0	13.0	6.5	Bolind.	20	3	J Andreassen m fl, Malangseidet
40 Ms Selnes	k	T	19	31.0	8.0	3.5	Kampen	7	1	Hans P Hansen m fl, Selnes
41 Mk Nordlys	k	T	19	40.0	14.4	6.4	Rap	25	4	Joh Johannesen Solstad, Selnes
43 Mk Anoline	k i	T	10	52.5	18.0	8.5	Rap	30	6	H Andersen m fl, Storsteinnes
44 Mk Vårglimt	i k	T	17	60.0	17.7	8.4	Bolind.	65	3	A Hansen m fl, Svartnes i Balsfjord
45 Ms Stålberg	f k	T	28	33.0	11.6	5.5	Rap	8	2	Henry Larsen, Malangseidet
46 Mk Ragnar	k	T	28	50.0	16.0	8.0	Wichm.	30	5	Ole Hanssen, Tennes
48 Mk Falken	k	T	16	32.0	10.0	5.0	Rap	12	0	J Johansen m fl, Sletmo
50 Ms Dion	k	T	05	47.8	16.2	7.8	Dan	15	2	J P Andersen, Sletmo
51 Mk Frank	k	T	25	42.0	13.7	5.0	Wichm.	25	4	S Hansen m fl, Tennes
53 Mk Ben-hur	k	T	27	46.5	15.5	?	Rap	29	4	Arthur Jensen m fl, Tennes
54 Mk Ormen	k	T	27	38.0	12.0	5.5	Finnøy	22	1	Nik. Heim, Tennes
55 Ms Trygge <sup>2)</sup>	k f	T	18	31.0	9.0	5.3	Bolind.	12	0	P Hansen, Svartnes i Balsfjord
56 Ms Havfuglen	k	T	24	47.0	13.5	4.0	Rap	10	2	Johan Andersen, Storsteinnes
57 Ms Knop <sup>3)</sup>	k	T	?	28.0	9.0	5.0	Rap	12	0	K Nicolaisen m fl, Kvitteberg, Seljelvnes
58 Mk Eidsvik	k h	T	29	55.0	16.5	7.0	Rap	35	5	Arne H Moen m fl, Storsteinnes

## T-BG. Berg merkedistrikt.

1 Mk Kvekk	k h	T	24	33.0	13.0	7.0	Bolind.	20	2	A Pedersen m fl, Hamn i Senja
2 Ms Agnes	h k	T	11	45.0	16.0	8.3	Bolind.	30	4	K. Heitmann, Straumsnes i Berg
3 Ms Hofse	h k	T	10	41.3	14.0	7.0	Bolind	25	3	K Heitmann, Straumsnes i Berg
4 Må Forseken	f k	T	29	29.5	10.0	4.0	Helseth	10	0	Henrik Tobiassen, Mefjordvær
5 Må Heken <sup>4)</sup>	f k	T	?	27.0	8.0	4.0	Børr	6	0	J Eilertsen m fl, Bøvær i Senja
6 Må Sverre 2	f k	T	20	28.0	8.2	3.4	Rap	6	0	Emil Knutsen, Mefjordvær
7 Må Skarven	f	T	25	20.0	6.0	3.0	Viking	3	0	K Heitmann, Hamn i Senja
8 Må Karl <sup>5)</sup>	f k	T	25	29.5	9.0	4.0	Grei	8	0	K Pettersen, Mefjordvær
9 Mk Bjørn	k h	T	14	34.0	12.5	7.0	Grei	20	1	S Larsen, Solbakken, Skaland
10 Må Finn	f	T	17	19.0	6.0	3.0	Sterk	3	0	Rasm Prestbakmo, Skaland
11 Ms Brusfjell	f k	T	28	30.0	9.8	4.5	Børr	10	0	Arne Hermandsen, Steinfjord
12 Mk Dagen	h k	T	25	43.0	13.5	7.5	Rap	25	0	J Eilertsen m fl, Bøvær i Senja
13 Ms Brødrene	k h	T	08	33.0	12.0	5.5	Rap	12	0	N Hay, Strandby, Bøvær i Senja
14 Må Rap	f k	T	21	28.0	7.3	2.8	Rap	5	0	A Hermansen, Skaland
15 Må Viking 2	k f	T	29	29.0	10.0	4.5	Børr	8	0	Anders Sivertsen, Mefjordvær

1) Omb. 1931. 2) Omb. 1926. 3) Omb. 1928. 4) Omb. 1924. 5) Omb. 1930.

## T-BG Berg — T-BK Bjarkøy.

Farkostens nummer, art og navn	Anvendelse	Materiale	Byggear	Lengde	Bredde	Dybde	Maskin, navn	Antall HK	F. & fangstb	Eierens (den korresponderende reders) navn og postadresse
16 Må Elsa	f k	T	33	23.0	8.0	3.6	Børr	5	0	Søren Einarsen, Mefjordvær
17 Må Odd	k f	T	31	27.3	9.0	4.6	Helseth	8	0	Søren Einarsen, Mefjordvær
18 Ms Proven	k f	T	29	31.0	10.5	4.5	Grei	14	1	Bernt Kristoffersen, Mefjordvær
19 Ms Alken	f k	T	08	43.0	16.0	6.0	Union	20	3	F Fredriksen, Bergsbotn
20 Ms Lutind	f k	T	29	34.0	11.5	5.5	Nygrei	20	1	Jens Heitmann m fl, Bergsbotn
21 Må Brødrene	f k	T	20	28.0	8.8	4.0	Rap	6	0	O Enoksen, Mefjordvær
22 Ms Norbakken	k f	T	29	34.0	11.5	5.5	Union	15	1	Søren Heitmann, Skaland
23 Må Grei	f k	T	10	20.0	5.0	3.0	Grei	3	0	J Sørensen, Skaland
24 Må Lajla	f t	T	31	18.5	5.7	2.7	Waterm.	4	0	Johannes Skanche m fl, Mefjordv.
25 Må Lomen <sup>1)</sup>	f k	T	20	29.0	9.7	4.3	Rap	10	0	M Kristiansen m fl, Senjehopen
26 Ms Nordkap	f k	T	28	33.0	11.0	5.5	Rap	14	0	Olaf Olsen m fl, Steinfjord
27 Må Glimt	f k	T	30	23.9	11.6	3.2	Grei	3	0	A Sørensen, Ersfjord i Senja
28 Må Måsen	k f	T	29	30.7	10.7	5.0	Børr	10	0	Jens Hansen, Senjehopen
29 Må Bremmen	f k	T	30	26.0	8.0	3.1	Rap	6	0	S J Sørensen, Ersfjord i Senja
31 Må Kvik	f k	T	27	30.0	10.0	5.0	Rap	8	0	O Sørensen, Skaland
32 Må Dønning <sup>2)</sup>	f k	T	?	24.5	7.5	3.0	Rap	6	0	H Heitmann, Bergsbotn
33 Mk Erling	k h	T	26	40.5	13.5	7.0	Rap	20	0	H Hansen, Bøvær i Senja
34 Mk Viken	k h	T	30	42.0	13.0	6.0	Rap	24	1	Erling Heitmann m fl, Skaland
36 Ms Aktiv	k h	T	14	35.0	11.5	6.0	Rap	18	1	O Hermansen, Bergsfjord
37 Må Ternen	k f	T	30	23.6	3.5	2.7	helseth	4	0	Reid Johansen, Ersfjord i Senja
39 Må Alken	f k	T	11	23.0	6.5	4.0	C. Perf.	6	0	H Chr Vang, Skaland
40 Må Tryg	f k	T	07	23.7	6.4	2.5	Helseth	6	0	Sigurd Rikardsen, Ersfjord i Senja
41 Må Teisten	k f	T	29	23.0	7.0	3.0	Grei	4	0	Jakob Jakobsen, Skaland
42 Mk Breitind	k h	T	30	44.3	13.5	6.4	Union	30	3	Haldor Hansen, Senjehopen
44 Mk Nontind	k h	T	30	47.5	15.0	7.5	Union	30	2	Ernst Eriksen m fl, Mefjordvær
45 Må Skarven	k f	T	22	23.0	6.3	3.0	Børr	3	0	H A Kofoed m fl, Bergsbotn
47 Må Viking	f k	T	22	27.7	8.0	3.8	Børr	7	0	E Eriksen m fl, Mefjordvær
48 Må Børr	f k	T	29	25.5	7.0	3.2	Børr	3	0	Hans Hermansen, Bergsbotn
49 Mk Vårhund	k h	T	20	38.4	14.0	8.0	Rap	20	2	K Eriksen m fl, Bergsbotn
50 Må Øivin	f k	T	23	26.5	8.5	3.8	Børr	8	0	Kristine Eriksen, Mefjordvær
51 Må Einar	f k	T	23	30.0	9.0	4.0	Rap	8	0	H Simonsen, Senjehopen
52 Må Brødrene	f k	T	23	27.0	8.0	3.5	Børr	6	0	E Sivertsen, Mefjordvær
53 Ms Laila	k	T	32	28.8	9.8	4.0	Wichm.	6	0	Aksel Wang, Skaland
54 Må Sjøskum	f k	T	31	21.0	6.3	3.0	Solo	6	0	S Simonsen m fl, Steinfjord

## T-BK Bjarkøy merkedistrikt.

1 Mk Brødrene	f k	T	26	34.5	11.8	6.0	Volda	14	1	M Luther m fl, Meløyvær
2 Mk Alken	k	T	11	42.9	13.0	5.0	Bolind.	12	4	Lothar Mikkjelborg m fl, Bjarkøy
3 Mk Mågen I	l	T	14	52.9	15.6	6.1	Rap	30	5	M Lauritsen, Bjarkøy
4 Ms Alfa	k f	T	13	42.0	14.7	7.0	Rap	22	3	K Kristiansen m fl, Lundenes i Senj.
5 Ms Fram	k f l	T	18	37.0	12.5	4.0	Rap	17	6	O Simonsen m fl, Bjarkøy
6 Ms Signe	k f t	T	14	40.0	12.5	5.8	Wichm.	20	2	N Markussen m fl, Bjarkøy
7 Ms Rama	k	T	09	46.0	15.0	7.0	Bergs.	28	4	P Struve, Sand i Senja
8 Må Kobben	k f	T	10	32.0	7.4	4.0	Rap	5	0	E Olsen m fl, Bjarkøy
11 Mk Våg	t	T	20	48.0	12.0	4.5	Møring.	12	0	A Eidsnes & Co., Bjarkøy
12 Ms Rap	k f h	T	08	30.5	11.7	5.6	Rap	12	0	M Olsen m fl, Lundenes i Senja
13 Må Fram <sup>3)</sup>	k f	T	20	28.3	6.9	4.0	Alpha	4	0	Kåre Frantzen m fl, Bjarkøy
14 Ms Solid	k	T	15	42.0	13.5	6.0	Rap	25	2	Nils Hansen m fl, Meløyvær
16 Må Trygve	k f	T	08	21.0	5.5	3.5	Fix	3	0	Nils Isaksen, Skrolsvik
17 Må Sjøfuglen	f	T	19	21.0	7.0	3.0	Fix	4	0	Alfred Paulsen, Skrolsvik
18 Ms Trygg	f k	T	17	37.0	12.5	4.5	Bolind.	15	0	Martinus Vestnes m fl, Bjarkøy
19 Må Fix	k f	T	09	27.0	7.8	3.6	Fix	5	0	H A Nilsen, Bjarkøy

Farkostens nummer, rt og navn	Anvendelse	Materiale	Byggår	Lengde	Bredde	Dybde	Maskin, navn	Antall HK	F. & fangstb.	Eierens (den korresponderende reders) navn og postadresse
21 Må Trond	k f	T	12	22.0	6.0	3.0	Favorit	6	0	I Johansen m fl, Skrolsvik
22 Må Leiken	k f	T	?	22.0	5.3	2.3	Fix	3	0	P Paulsen, Skrolsvik
23 Ms Dagny	k f	T	12	34.0	11.5	6.0	Bolind.	8	0	Oluf Hansen, Skrolsvik
24 Ms Walborg	k	T	11	48.0	16.0	8.0	Grei	35	4	Jens Antonsen, Bjarkøy
25 Ms Norden										
	skjold <sup>1)</sup>	t	T ?	43.0	15.0	6.8	Grei	12	1	O M Klausen & Co., Bjarkøy
26 Ms Sælfjord	k h	T	10	48.4	17.0	8.0	Munkt.	30	4	J Andreassen m fl, Sand i Senja
27 Mk Baren	k	T	17	40.0	13.5	6.0	Hein	14	2	H Andreassen m fl, Sand i Senja
28 Mk Dovre	k h	T	16	36.0	12.0	5.0	Kampen	12	2	Henrik Andersen, Skrolsvik
29 Ms Gyda	k h	T	08	48.0	15.3	7.0	Alpha	36	4	B Andreassen m fl, Sand i Senja
30 Mk Lagssen	k	T	17	40.0	13.0	6.0	Alpha	12	2	R Andreassen m fl, Sand i Senja
31 Mk Glimt	t	T	10	44.0	12.0	6.5	Grei	16	1	Eivind Enoksen, Skrolsvik
32 Ms Polar	h k	T	07	34.0	12.5	5.0	Bolind.	10	2	A Nilsen, Skrolsvik
33 Må Brødrene	f	T	14	24.9	6.2	2.2	Bønes	3	0	Hans Veringsen m fl, Bjarkøy
34 Mk Liv	t	T	16	46.0	14.0	5.5	Rap	25	1	John Josefsen m fl, Skrolsvik
36 S/å —	f	T	84	24.0	6.0	2.0	—	—	0	G Frantsen, Bjarkøy
37 Må Blink	f	T	17	28.7	8.0	3.5	C. Perf.	8	0	O Olaisen m fl, Sand i Senja
40 Må Ternen	h	T	17	20.0	4.5	3.0	Fix	3	0	B Benjaminson, Skrolsvik
41 S/å —	f	T	90	28.0	6.0	2.0	—	—	0	A Jakobsen, Bjarkøy
42 S/å Krabben	f	T	01	22.0	5.5	2.0	—	—	0	J Pedersen, Bjarkøy
43 Må Lille Grei	f	T	14	21.0	6.0	3.0	L. Grei	4	0	J Kristiansen, Sand i Senja
44 Mk Grei	h	T	17	40.0	13.0	6.0	Alpha	14	2	J Eilertsen m fl, Sand i Senja
45 Må Rolf	f	T	19	23.2	6.4	1.6	Fix	3	0	L I Finjord m fl, Skrolsvik
46 Ms Olga	f	T	13	38.0	13.0	6.0	Gideon	20	0	Valdem. Luthersen m fl, Meløyvær
47 S/å Nanna	f	T	16	31.0	10.0	4.0	—	—	4	Kr Lorentsen m fl, Bjarkøy
48 Mk Wigør <sup>2)</sup>	l t k	T	?	47.2	15.8	6.5	Populær	30	0	Kr Lorentsen m fl, Bjarkøy
49 S/å Gubben	f k	T	00	24.0	6.0	2.1	—	—	0	S Enoksen, Bjarkøy
50 Må Travali	f k	T	19	19.5	5.6	3.0	Grei	4	0	Th Tobiassen m fl, Skrolsvik
51 Må Sport <sup>3)</sup>	f k	T	?	25.5	6.4	3.2	?	4	0	R Pettersen, Sand i Senja
52 Må Teisten	k t	T	18	26.0	8.0	4.0	Special	6	0	Kr Brox, Bjarkøy
53 Mk Gråvargen <sup>4)</sup>	h t k	T	10	47.5	14.2	9.0	Wichm.	20	4	R Skoglund m fl, Skrolsvik
54 Må Rappen	t	T	21	29.5	9.0	3.0	Rap	6	0	A Erlandsen, Bjarkøy
55 Ms Klara	f k	T	14	34.0	12.0	7.0	Alpha	11	2	J Lyngø, Bjarkøy
56 Må Terje Viken	f k	T	16	28.0	8.5	3.0	Hein	5	0	N Nilsen m fl, Skrolsvik
57 Må Rolf	k f	T	09	22.0	6.5	3.5	?	4	0	J Josefsen, Skrolsvik
59 Må Emden	f	T	15	27.0	6.0	3.0	Danette	4	0	Simon Vøllan, Bjarkøy
61 Må Frøy	t	T	12	20.0	5.0	3.0	Grei	3	0	A Arnesen, Skrolsvik
62 Ms Mary	th	T	20	56.7	17.4	6.4	Drott	36	0	W Erntsen, Bjarkøy
63 Må Glunten	k f	T	16	31.0	8.0	3.3	Dan	4	0	H Jenssen m fl, Bjarkøy
64 Må Fix <sup>5)</sup>	f	T	28	30.0	8.0	3.0	Fix	8	0	Bendiks Granås, Bjarkøy
65 Mk Aktiv	k	T	12	35.0	11.5	5.0	Aktiv	8	1	L Linlekken m fl, Skrolsvik
66 Må Fiks	f	T	24	22.0	6.0	2.5	Fix	3	0	Antonius Pedersen, Skrolsvik
68 Må Børr	f	T	14	29.0	8.0	3.5	Børr	6	0	J Frostad, Skrolsvik
69 Mk Viktor	l k	T	09	52.0	15.0	7.5	Alpha	22	5	Dankert Jensen m fl, Bjarkøy
72 Må Esteggen	f	T	26	24.0	8.0	4.0	Atlanta	4	0	Julius Bratsli, Meløyvær
73 Må —	f k	T	27	29.0	8.0	4.0	Rap	6	0	H Hansen m fl, Bjarkøy
74 Må Thor	f	T	?	24.0	6.0	4.0	Fix	4	0	Artur Sivertsen, Skrolsvik
75 Ms Duen	f	T	09	34.0	11.0	5.0	Alpha	14	0	Arthur Stokmo, Skrolsvik
76 Ms Fjorgrund	f k	T	28	31.0	10.0	4.5	Hein	8	0	Harald Nilsen m fl, Skrolsvik
77 Må Fjørplyten	f	T	19	19.0	5.0	2.0	Atlanta	4	0	Julius Bratsli, Meløyvær
78 Ms Brødrene <sup>6)</sup>	f	T	20	31.0	9.5	5.0	Rap	6	0	Den Norske Stats Fiskeribank

1) Omb. 1915. 2) Omb. 1918. 3) 4) Omb. 1922. 5) Omb. 1930. 6) Omb. 1925.

Farkostens nummer, art og navn	Anvendelse	Materiale	Byggeår	Lengde	Bredde	Dybde	Maskin, navn	Antall HK	F. & fangsth.	Eierens (den korresponderende reders) navn og postadresse
79 Må Snok	f k	T	24	22.3	6.4	2.2	Rap	4	0	Elias H Dyping, Bjarkøy
80 Må Helseth	f	T	28	26.0	8.0	3.8	Helseth	6	0	Hilberg Hansen, Skrolsvik
81 Må Kalle	f	T	?	21.0	5.0	4.0	Atlanta	4	0	Ole H Larssen, Bjarkøy
82 Ms Trygg I	f	T	29	32.0	10.0	4.2	Union	10	0	Trygve Pettersen, Sand i Senja
83 Må Teisten	f k	T	27	33.0	10.0	4.5	Volda	12	0	A Pettersen Kvitøy m fl, Meløyv.
84 6/å Ragnar	f	T	?	35.0	12.0	4.0	—	—	4	A Olsen Øvergård m fl, Bjarkøy
85 Ms Eiken	h t	T	10	59.5	18.3	7.6	Populær	20	1	Trygve Tørgersen m fl, Skrolsvik
86 Må Fart	f t	T	29	20.0	6.0	3.0	Bones	3	0	Nathaniel Nilsen, Bjarkøy
87 Ms Erling	f k	T	24	35.0	11.0	4.4	Rap	11	0	Hilmar Haussen, Meløyvær
88 Mk Odd	k	T	30	43.0	13.8	7.0	Rap	29	3	J Tobiassen m fl, Frovåg i Senja
89 Ms Måken <sup>1)</sup>	k h	T	24	33.0	8.0	4.0	Grei	10	0	Emil Stokmo, Skrolsvik
90 Mk Gunnard Adelsten	k h	T	29	45.1	15.4	6.0	Nygrei	45	1	M Steinheim m fl, Sandsøy i Senja
91 Må Lauv	k f	T	20	24.0	6.0	3.0	Lohne	4	0	Markus Pedersen m fl, Bjarkøy
9 J Ms Fram	f k	T	32	26.0	9.0	4.0	Volda	7	0	Kr Klausen, Landenes i Senja
93 Må Heiyu <sup>2)</sup>	f	T	?	22.0	6.3	3.3	Fix	4	0	K Andersen Nergård m fl, Bjarkøy
94 Må Rap	f	T	33	27.0	7.0	5.0	Rap	4	0	Martin R Lauritzen, Bjarkøy

## T-D. Dyrøy merkedistrikt.

1 Ms Mø	k	T	06	46.0	16.0	8.0	Grei	26	4	A Paulsen m fl, Langhamn
2 Mk Solbergfjord	k	T	12	40.0	14.0	4.5	Rap	20	3	P Johnsen m fl, Skogshamn
3 Ms Dyrøysund	k	T	07	52.5	16.4	6.8	Grei	35	4	Arnoldus Karlisen m fl, Dyrøyhamn
4 Mk Borg I	k	T	17	51.2	17.2	8.2	Bolind.	40	5	B Jørgensen m fl, Langhamn
5 Må Marry <sup>3)</sup>	k	T	18	28.0	4.5	3.5	Favorit	6	0	O Hansen Myrland, Langhamn
6 Mk Knap	k	T	14	37.0	13.5	5.2	Bolind.	15	2	Johan Larsen, Langhamn
7 Mk Hals	h k	T	15	49.0	17.0	7.5	Populær	50	5	Arvid Heitmann m fl, Langhamn
8 Ms Irma	k	T	06	46.0	16.0	8.0	Nygrei	35	4	L Torstensen m fl, Brøstadbotn
9 Ms Dona	k	T	05	45.0	15.4	8.0	Grei	26	4	Kr. Mathisen m fl, Skogshamn
10 Mk Edna	k	T	25	49.0	16.7	8.5	Wichm.	40	6	P M Vinje m fl, Dyrøyhamn
11 Ms Helga	k	T	09	46.0	16.5	7.0	Grei	26	4	E Eilertsen, Langhamn
12 Ms Dyrøy	k	T	11	48.0	16.2	7.7	Munkt.	45	4	S Sivertsen, Langhamn
14 Mk Brodd 2	h k	T	16	49.6	16.8	7.1	Nygrei	45	6	Ole Holm m fl, Langhamn
15 Må Wilson	f k	T	10	20.0	6.2	3.0	Fix	4	0	Vilhelm Berg, Dyrøyhamn
16 Mk Breitinn	h k	T	18	50.2	16.8	7.2	Wichm.	40	5	J Eliassen m fl, Kastneshamn
17 Må Pålsvjord	k	T	23	28.0	8.0	4.0	Helseth	8	0	Kaavin Serfjord, Kastneshamn
18 Mk Leiken	k	T	09	47.9	15.7	7.1	Nygrei	45	4	Eivind Hegge m fl, Kastneshamn
19 Ms Freidig	k	T	07	45.0	15.8	7.5	Grei	26	4	B Meyer Paulsen, Langhamn
20 Må Snorre <sup>4)</sup>	f k	T	19	28.0	6.2	3.2	Saffle	5	0	J Bergheim, Brøstadbotn
21 Ms H Dyrøy	k h	T	10	49.9	17.1	7.6	Bolind.	32	6	M Hind m fl, Dyrøyhamn
23 Må Snøg	f k	T	20	23.0	7.0	3.2	Fix	7	0	H Hansen m fl, Kastneshamn
24 Mk Bauta	k	T	26	49.0	17.0	8.4	Bolind.	40	5	Rignal Nilsen m fl, Dyrøyhamn
25 Må Tor	k f	T	83	22.0	5.0	2.5	Fix	3	0	Th Pedersen m fl, Kastneshamn
26 Må Alfen 2 <sup>5)</sup>	k f	T	10	30.0	9.4	3.3	Rap	6	0	Johan Berg m fl, Dyrøyhamn
28 Ms Havfruen	k	T	09	45.0	16.0	6.7	Bolind.	25	4	B Olsen m fl, Finnlandsneset
29 Mk Bard	k	T	17	39.0	13.2	7.0	Skandia	15	2	Markus Hansen, Finnlandsneset
30 Ms Vega	k	T	12	41.0	14.5	6.0	Bolind.	20	3	O Broks Hundstrand m fl, Kastnesh.
31 Mk L Aud	k	T	01	46.7	15.3	5.2	Bolind.	50	5	B Jensen, Dyrøyhamn
32 Må Rap	f	T	20	25.0	7.0	3.0	Fix	5	0	Dankert Kastnes, Kastneshamn
33 Mk Kometen	k	T	17	49.6	17.0	7.8	Bolind.	40	5	S Nikolaisen, Kastneshamn
34 Må Kastor	f	T	00	33.5	10.0	4.0	Bolind.	8	4	Einar Johansen, Kastneshamn

1) Omb. 1931. 2) 5) Omb. 1933. 3) Omb. 1921. 4) Omb. 1925.

## T-D Dyroy — T-G Gratangen.

Farkostens nummer, art og navn	Anvendelse	Materiale	Byggear	Lengde	Bredde	Dybde	Maskin, navn	Antall HK	F. s.f. angabh.	Eierens (den korresponderende reders) navn og postadresse
37 Ms Viking	k	T	28	34.0	10.0	5.0	Bolind.	12	0	Johan Danielsen, Kastneshamn
38 Ms Molly Bergheim	k	T	09	47.0	16.0	7.0	Union	40	4	M Bergheim, Brøstadbøtn
40 Mk Gisund	k	T	15	51.3	17.3	7.3	Bolind.	40	5	L Danielsen m fl, Langhamn
42 6/å —	f	T	99	17.0	4.0	3.0	—	—	0	J Pedersen Laslet, Kastneshamn
43 Mk Fremad	k	T	08	52.0	15.5	7.0	Nygrei	45	4	K Jensen m fl, Finnlandsneset
45 Mk Selvågen	k h	T	17	49.3	18.0	7.8	Bolind.	40	5	H Hansen m fl, Kastneshamn
46 Må Viggo	k	T	08	23.0	7.0	4.0	Rap	4	0	Mikal Larssen, Langhamn
49 Må Fart	k	T	21	25.0	7.0	4.0	Hjelset	5	0	S Kristensen m fl, Kastneshamn
50 Ms Alma	k	T	14	37.0	12.0	6.0	Rao	17	2	Andr Tobiassen, Brøstadbøtn
52 Mk Løkvoll	k	T	20	48.6	16.9	7.3	Avance	44	5	T Torgersen m fl, Dyroyhamn
53 Mk Barden	k	T	25	39.4	14.0	7.0	Union	40	4	Albert Isaksen m fl, Skogshamn
55 Må Kobben	k	T	11	22.0	5.4	3.0	Favorit	6	0	Anton Olsen, Langhamn
56 Mk Brunvoll	k	T	26	47.0	15.4	7.4	Brunv.	48	5	Sigurd Isaksen m fl, Skogshamn
57 Ms Hai	k	T	27	35.5	12.0	7.7	Grei	14	1	I Ingebrigtsen m fl, Skogshamn
58 Mk Blåkvalen	k	T	27	52.0	16.8	8.5	Wichm.	40	5	Jensinius Jensen, Dyroyhamn
59 Mk viking I	k	T	19	46.0	15.8	6.6	Skandia	53	5	K Kristoffersen m fl, Brøstadbøtn
60 Mk Sandøy	k	T	11	46.6	16.3	7.1	Bolind.	32	4	Nik. Heitmann m fl, Langhamn
61 Mk Anton Hals	k	T	29	52.4	18.0	8.5	Munkt.	55	5	Kristian Hals m fl, Langhamn
62 Mk Dyroy- gummen	k	T	29	54.0	17.3	4.8	Wichm.	40	5	Arthur Hind m fl, Dyroyhamn
63 Mk Spurven	k	T	29	55.0	17.0	8.3	Brunv.	56	5	Peder Eilertsen m fl, Langhamn
65 Mk Solbris I	k h	T	30	57.0	16.4	8.3	Finnøy	50	5	J Heitmann Lia, Dyroyhamn

## T-G. Gratangen merkedistrikt.

1 Mk Årstein	k h	T	14	45.8	14.9	7.1	Bolind.	25	5	John Mikkelsen m fl, Årstein
3 Mk Avance 3	k h	T	12	48.3	15.5	7.0	Bolind.	40	4	M Ingebrigtsen m fl, Foldvik
4 Ms Aktiv	k h	T	10	49.0	15.5	5.0	Levahn	32	4	R Schjelderup m fl, Hilleshamn
5 Mk Stance	k h	T	17	33.0	14.0	6.0	Bolind.	20	3	Jarle Jacobsen m fl, Årstein
6 Mk Saltdalingen	i k h	T	18	69.0	19.6	8.4	Avance	70	4	Mikal Nilsen, Foldvik
7 Må Pilen	k f	T	08	23.0	5.0	3.0	Eide	4	0	Emil Jenssen, Årstein
10 Må Veiding	f k	T	19	23.0	7.0	3.5	Rap	4	0	T Tollefsen m fl, Hesjeberg
11 Mk Sleipner	k h	T	14	47.0	14.0	7.4	Bolind.	15	3	M Hansen m fl, Myrlandshaugen
13 Ms Albatros	k h	T	07	48.0	15.0	6.0	Bolind.	25	4	Arnt Johnsen m fl, Foldvik
14 Mk Øistein	k h	T	15	38.0	14.0	5.5	Bolind.	15	2	O Johnsen m fl, Foldvik
15 Ms Inland	k h	T	07	45.0	15.0	7.0	Populær	25	4	K Sørensen m fl, Myrlandshaugen
16 Mk Teistevold	k h i	T	16	55.9	18.1	8.2	Bolind.	50	4	Johan Mikkelsen, Foldvik
17 Mk Trygvason <sup>1)</sup>	k h	T	97	47.0	13.5	7.0	Bolind.	20	5	Johan Mikkelsen, Foldvik
18 Mk Brand	k h	T	11	40.3	14.4	7.1	Finnøy	27	4	R Bertheussen m fl, Myrlandshaugen
19 Mk Gratangen <sup>2)</sup>	k h	T	03	46.0	14.6	7.2	Bolind.	40	4	K Bjørkli m fl, Årstein
20 Mk Havbrot	h k i	T	17	70.6	19.7	8.7	Bolind.	80	7	J Lind Johansen m fl, Årstein
21 Mk Selsvik	k h	T	12	50.0	15.5	6.4	Bolind.	32	4	K Andreassen, Årstein
23 Mk Corona	k h	T	16	48.0	15.5	7.0	Dan.	21	5	H Markussen m fl, Myrlandshaugen
24 8/å Jenny	k f	T	13	37.0	11.0	5.0	—	—	4	Hålogalandske D/S, Foldvik
25 8/å Asora	f k	T	13	37.0	11.0	5.0	—	—	4	Hålogalandske D/S, Foldvik
26 Må Elefant	f k	T	25	25.0	7.0	3.5	Elefant	6	1	H Hanssen m fl, Foldvik
27 Mk Brødre	k	T	15	36.0	13.0	6.4	Populær	16	3	N Andreassen m fl, Hilleshamn
28 Mk Barvin	i h k	T	08	63.0	16.8	7.7	Bolind.	30	2	Karl Berteussen, Foldvik

1) Omb. 1911. 2) Omb. 1926.

## T-G Gratangen — T-HG Helgøy.

Farkostens nummer, art og navn	Anvendelse	Materiale	Byggeår	Lengde	Bredde	Dybde	Maskin, navn	Antall HK	F. & fangsst.	Eierens (den korresponderende reders) navn og postadresse
30 Ms Fuglen	kh	T	06	42.5	14.3	4.9	Union	30	3	M Ursin, Myrlandschaugen
31 Mk Solo	kh	T	?	45.7	16.3	6.7	Bolind.	40	4	D Johnsen m fl, Foldvik
32 Mk Britania I	kh	T	13	54.0	16.5	8.0	Bolind.	40	5	G Sørensen m fl, Foldvik
33 8/å —	fk	T	16	27.1	6.7	3.0	—	—	0	B Ellewson, Arstein
36 Mk Nordhavet	hki	T	15	64.0	19.0	8.1	Bolind.	60	6	Arnt Nilssen, Laberg pr Foldvik
37 Mk Dyrstad	kh	T	15	46.4	16.2	7.6	Bolind.	32	5	A Pedersen m fl, Foldvik
38 Mk Teisten	kh	T	99	51.0	15.5	6.0	Finnøy	35	1	E A Pedersen, Gratangsbotn
39 Ms Gyda	kh	T	08	46.0	16.0	7.5	Bolind.	20	4	J Eidissen, Hesjeberg
40 8/å Svortebek	f	T	?	25.0	10.0	3.5	—	—	4	Joh Olsen m fl, Foldvik
41 Mk Løvdal	kh	T	16	47.0	15.0	7.6	Alpha	24	4	K Kristianssen m fl, Myrlandschaugen
42 10/å —	kf	T	02	32.2	7.2	2.2	—	—	0	M H Dalås, Myrlandschaugen
43 Mk Vega <sup>1)</sup>	kh	T	10	52.0	16.0	7.0	Union	40	5	E Pedersen m fl, Gratangsbotn
44 8/å —	fk	T	08	20.0	5.0	1.7	—	—	0	H Johansen, Gratangsbotn
45 Mk Noris	hik	T	17	66.0	19.1	8.5	Bolind.	65	3	J Torbergesen, Gratangsbotn
46 8/å —	kf	T	97	22.0	5.0	1.8	—	—	0	Hans Oisen, Foldvik
47 8/å —	fk	T	08	20.0	5.0	1.7	—	—	0	P Arntsen, Gratangsbotn
48 10/å —	kf	T	95	34.0	7.0	4.0	—	—	0	M Hansen, Myrlandschaugen
49 8/å —	fk	T	08	25.0	5.5	2.1	—	—	0	Ole Reinholdtsen, Foldvik
50 Ms Emden	fk	T	27	28.0	7.0	5.0	Rap	7	0	Jakob Jenssen, Foldvik
51 Mk Springeren	kh s	T	?	65.1	17.3	8.9	Bolind.	40	1	Arnt Nilssen, Foldvik
52 Mk Espenes- våg <sup>2)</sup>	hki	T	20	70.5	17.2	7.4	Bolind.	60	6	Oluf Mikalsen m fl, Foldvik
53 Ms Myrland	fk	T	29	31.9	10.8	4.9	Rap	14	1	Hartlov Molund, Myrlandschaugen
54 Ms Palmen	k	T	16	33.0	12.0	5.7	Rap	18	0	Ingv Jenssen, Myrlandschaugen
55 Mk Anden	kh	T	06	44.0	14.5	7.0	Bolind.	25	4	H Karlsen m fl, Hilleshamn
56 Ms Ruth 2	kt	T	15	60.2	20.5	8.7	Bolind.	65	2	H J Larssen m fl, Gratangsbotn
57 Ms Liv	kh	T	05	44.5	16.5	7.1	Grei	26	4	Auton Martinsen m fl, Myrland

## T-HG. Helgøy merkedistrikt.

1 Ms Skagesund	kf	T	13	35.0	12.0	5.5	Bolind.	15	3	Alfred Jensen, Mikkelvik
2 Mk Stormfuglen	k	T	16	39.5	13.5	7.0	Brunv.	24	3	H Kristiansen, Helgøy
3 Ms Tordis	kh	T	10	47.0	16.0	7.0	Stabil	20	3	Erling Figenschou, Helgøy
4 Mk Einar I	fk	T	17	55.0	15.0	7.0	Wichm.	20	5	Max Figenschou, Helgøy
5 Ms Julia	fk	T	14	25.5	8.3	3.8	Heros	4	1	O Martinsen, Mikkelvik
6 Ms Urd	khf	T	17	34.5	11.3	4.4	Bolind.	20	2	Nils Olsen, Torsvåg
7 Mk Hanover	kh	T	30	52.0	16.2	6.7	Bolind.	40	6	Stef Johannessen, Mikkelvik
8 Ms Belgen	kh	T	13	35.8	12.4	6.5	Finnøy	22	0	M Johannessen, Botnhamn
9 Ms Loyal	kh	T	07	46.2	17.0	8.9	Bolind.	30	4	A Olufsen m fl, Botnhamn
10 Ms Trygg	fk	T	12	30.0	9.4	4.5	Union	10	1	Edv Bårdsen m fl, Vannakammen
11 Ms Dukken <sup>3)</sup>	f	T	?	24.0	8.0	4.0	Danette	6	1	Nils Olsen, Torsvåg
12 Mk Bryteren	k	T	16	38.5	12.5	7.0	Gamma	18	2	L Figenschou m fl, Mikkelvik
13 Ms Stjernø	hk	T	13	51.9	17.4	7.6	Avance	30	4	H M Sørensen m fl, Mikkelvik
14 Mk Forsøket	k	T	22	39.4	13.0	6.4	Rap	20	3	H Antonsen m fl, Skogsfjord
15 Ms Dævø	tk	T	07	46.5	16.2	7.0	Stabil	20	4	A E Figenschou, Helgøy
16 Ms Dania <sup>4)</sup>	k	T	09	36.0	13.5	6.0	Heim	10	2	J Mikalsen m fl, Torsvåg
17 Må Laksen	fk	T	23	27.5	9.0	3.0	Alpha	8	1	Sigvart Johannessen, Dáfjord
18 Mk Snugg	kf	T	26	27.5	8.0	4.5	Rap	8	1	W Figenschou, Vannakammen
19 Mk Arnulf	jk	T	21	42.5	13.5	7.0	Rap	12	3	Johan Mikalsen, Torsvåg
20 Ms Brødrene	k	T	06	50.4	15.6	6.7	Alpha	20	4	E Sørensen m fl, Skogsfjord
21 Mk Talvik	kf	T	15	38.5	12.5	6.0	Bergs.	18	2	Hagin Nilsen m fl, Skogsfjord
22 Ms Neptun <sup>5)</sup>	bk	T	08	38.0	15.0	6.5	Bolind.	15	5	Hans Sørensen, Torsvåg



## T-HG Helgøy — T-HS Hillesøy.

Farkostens nummer, art og navn	Anvendelse	Materiale	Byggeår	Lengde	Breidde	Dybde	Maskin, navn	Antall HK	F. & fangsstb.	Eierens (den korresponderende reders) navn og postadresse
23 Må Heimen	fk	T	19	28.5	8.5	4.0	Hein	5	0	Sivert Sørensen, Torsvåg
24 Må Signe	fk	T	19	29.0	9.0	4.0	Heros	4	0	William Kristiansen, Torsvåg
25 Mk Urd I	hk	T	30	43.0	13.7	6.5	Bolind.	20	4	Ulrik W Hansen, Mikkkelvik
26 Må Pilen	kf	T	09	22.0	6.0	2.5	Fix	3	0	O Nilsen, Helgøy
27 Må Arne	kf	T	20	24.0	7.5	3.5	Rap	4	0	I K Pedersen, Mikkkelvik
28 Ms Brødrene	kf	T	15	28.0	9.0	4.5	Kaim	5	1	Nicolai Larsen, Torsvåg
29 Ms Anna	ki	T	07	47.0	16.3	7.7	Alpha	12	5	Lauritz Benonisen, Skogsfjord
30 Ms Kjækk	k	T	11	35.0	12.0	5.0	Dan	10	0	I Rasmussen m fl, Torsvåg
31 Ms Eli	kf	T	31	36.0	12.0	6.0	Rap	15	3	T Figenschou m fl, Vannakammen
32 Ms Tor	k	T	18	24.0	7.0	3.3	Grei	5	1	Anders Johnsen, Torsvåg
33 Må Prøven	k	T	98	25.0	6.5	2.8	Sleipner	5	0	A Johannessen, Mikkkelvik
34 Må Fram	tk	T	29	22.0	6.5	3.3	Sabb	5	1	Nils N Skogås, Skogsfjord
35 Må Ferdinand	f	T	28	19.0	7.0	4.0	Sabb	3	0	Anton Johansen, Torsvåg
36 Må Avance	kf	T	18	29.0	9.0	4.5	Grei	10	1	J Henriksen, Mikkkelvik
37 Må Grei	fk	T	19	28.0	7.0	3.0	Avance	6	0	R Nilsen m fl, Mikkkelvik
38 Må Tryg	kf	T	16	30.0	9.0	5.0	Bolind.	8	0	L Idrupen m fl, Mikkkelvik
40 Må Livlig	fk	T	15	28.0	9.0	3.5	Skandia	5	1	L Pedersen, Mikkkelvik
42 Ms Leif	kf	T	15	28.0	8.5	3.5	Rap	5	0	M Hansen Futjord, Mikkkelvik
43 Må Håpet	kf	T	22	30.0	9.5	4.0	Rap	6	0	L Johannesen, Mikkkelvik
44 Ms Ester	kh	T	15	32.0	11.0	6.0	Alpha	8	0	E Lorentzen, Dáfjord
45 M Karlsøy	fk	T	23	32.0	9.0	5.0	Grei	7	1	J Nakstad, Helgøy
46 Mk Nordlys	k	T	22	43.3	13.8	6.9	Rap	20	3	L Olsen m fl, Vannakammen
47 Mk Pauline	f	T	12	32.0	9.0	5.4	Rap	9	2	Hans Marvold, Torsvåg
48 Mk Vår tid	hk	T	16	39.0	12.5	6.0	Gideon	18	4	raul Larsen, Mikkkelvik
49 8/8 —	fk	T	05	21.5	6.0	2.5	—	—	0	E Pedersen, Torsvåg
50 Mk Kompis	kf	T	16	29.0	9.5	4.3	Bolind.	10	1	Tiller Jakobsen m fl, Torsvåg
51 Må Havdrått	kf	T	20	18.0	5.0	3.4	Rap	4	0	I Lorentzen, Vannøy-Hamre
52 Ms Prøven	kf	T	25	28.0	9.8	3.0	Bolind.	12	1	Phillip Johansen, Torsvåg
53 Ms Magnhild	k	T	16	37.0	13.0	6.5	Skandia	15	2	Johan Pedersen, Torsvåg
54 Mk Liv	k	T	14	38.0	13.0	5.5	Grei	18	2	Håkon Jensen, Grunnfjord
55 Ms Agnfart <sup>1)</sup>	tk	T	?	46.0	16.0	6.5	Skandia	50	4	Dm Figenschow A/S, Torsvåg
56 Mk Ruth	kf	T	27	42.5	13.5	6.5	Brunv.	20	8	Hans Raste m fl, Helgøy
57 Ms Brødrene	k	T	09	39.0	14.0	4.4	Skandia	12	2	Agnor Heggelund m fl, Torsvåg
58 Må Fart	fk	T	24	22.0	8.0	4.0	Favorit	3	1	Anton Jørgensen m fl, Helgøy
59 Må Måken	fk	T	31	22.0	7.0	3.0	Sabb	5	1	Nils Pedersen, Torsvåg
60 Må Sabb	kf	T	26	21.0	6.0	3.0	Sabb	3	0	Guttorm Johansen, Grunnfjord
61 Må Hav Anna	k	T	32	23.4	7.9	4.2	Sabb	3	0	Hans Olsen, Sandberg Torsvåg
62 Må Lillegutt	fk	T	32	20.0	5.5	3.2	Sabb	3	0	Alvin Olsen Finstø, Helgøy
63 Må Akkir	f	T	24	18.5	5.0	2.5	Sabb	3	0	Ingv Hansen Grunnfjord
64 Ms Spurven	fk	T	32	23.5	8.0	3.9	Sabb	5	1	Hilmar Olsen, Grunnfjord
65 Ms Torstein	kf	T	32	24.0	8.0	3.5	Sabb	5	1	Ole Mikkelsen m fl, Torsvåg

## T-HS. Hillesøy merkedistrikt.

1 Mk Havur	kf	T	25	42.5	13.5	6.5	Bolind.	25	3	R Karlsen m fl, Botnhamn
2 Ms Sjøgutten	k	T	29	28.0	9.0	4.0	Wichm.	6	0	K Marthinsen m fl, Rekvik
3 Ms Edø	kh	T	11	47.6	15.4	8.4	Løvahn	32	4	H Salamonsen m fl, Sommarøy i S.
4 Må Plaga	f	T	17	18.8	5.5	2.5	Trums	4	0	K Ludviksen, Sommarøy i Senja
5 Må Grei	kf	T	19	25.0	7.5	3.5	Grei	4	0	J Olsen, Laukvik i Senja
7 Mk Agot <sup>2)</sup>	k	T	12	41.0	13.5	7.0	Bolind.	25	0	H Karlsen m fl, Botnhamn
8 Ms Bølgen	kh	T	13	35.8	12.4	6.5	Finnøy	22	0	M Johannesen, Botnhamn
9 Ms Loyal	kh	T	07	46.2	17.0	8.0	Bolind.	30	4	A Olufsen m fl, Botnhamn

Farkostens nummer, art og navn	Anvendelse	Materiale	Byggår	Lengde	Bredde	Dybde	Maskin, navn	Antall HK	F. & fangstb.	Eierens (den korresponderende reders) navn og postadresse
10 Må Hein	f k	T	12	30.0	8.0	3.7	Hein	4	0	D Hansen m fl, Botnhamn
11 Må Olaf	k f	T	08	22.5	6.3	2.6	Waterm. <sup>1)</sup>	4	0	Olaf Virkestad, Øyfordvær
12 Må Torvald	k f	T	12	26.5	6.6	2.8	Waterm. <sup>1)</sup>	4	0	Andor Johansen, Øyfordvær
13 Må Skreien	k f	T	24	27.5	6.0	2.6	C. Perf.	4	0	L Iversen, Øyfordvær
14 Må Brødrene	k f	T	14	21.0	5.4	3.0	Waterm.	4	0	B Tølløfsen, Øyfordvær
15 Må Perlen	k f	T	12	26.0	7.0	2.5	Waterm. <sup>2)</sup>	4	0	Johan Hansen, Øyfordvær
16 Må Rap	k f	T	15	21.5	5.5	2.5	Waterm. <sup>2)</sup>	4	0	Johan Hansen, Øyfordvær
17 Må Ingeborg	k f	T	13	28.0	6.0	3.0	Waterm.	4	0	J Martinsen m fl, Husøy i Senja
18 Ms Prøven	k	T	25	36.0	12.0	5.0	Rap	15	0	Ludvik Iversen m fl, Øyfordvær
20 Må Anny	k f	T	25	21.5	6.2	2.7	Waterm.	4	0	Håkon Ingvardsen, Øyfordvær
21 Mk Delfin	k	T	14	37.0	13.0	7.0	Union	20	0	M Rasmussen, Brensholmen
22 Mk Aktiv	k	T	15	30.5	11.5	5.0	Hein	12	0	J Kristiansen m fl, Rakvik
23 Må Waterman <sup>3)</sup>	k f	T	?	22.4	6.3	2.9	Goahead	4	0	J Kristiansen, Rakvik
24 Mk Øystein	k	T	17	39.0	13.0	6.5	Wichm.	20	0	L Rasmussen m fl, Brensholmen
25 Må Brødrene	k	T	29	31.0	10.5	4.5	Helseth	10	0	B Berentsen m fl, Øyfordvær
26 Ms Skandfer	f	T	03	30.0	8.0	5.0	Gideon	10	0	S J Sørensen, Øyfordvær
27 Mk Nordal	k f	T	17	37.0	12.0	5.0	Skandia	18	1	Hilbert Karlson m fl, Botnhamn
28 Må Prøven	k f	T	20	22.3	6.4	2.4	Waterm. <sup>4)</sup>	4	0	P Pedersen, Øyfordvær
29 Må Stapnes	k f	T	15	27.3	6.8	2.6	Waterm. <sup>4)</sup>	4	0	P Pedersen, Øyfordvær
30 Ms Erna	k h	T	17	39.0	13.0	9.0	Rap	18	2	E Eidem m fl, Sommarøy i Senja
31 Ms Merkur <sup>5)</sup>	k	T	?	33.0	12.0	6.5	Rap	18	1	R Brox m fl, Tulleng
32 Mk Krigeren	k	T	17	37.0	13.0	7.0	Helseth	30	0	Johan Edvardsen m fl, Tulleng
33 Må Nor	f	T	26	23.0	7.7	3.2	Sterk	4	0	E Markusen, Botnhamn
34 Så Forsøget	k f	T	04	20.0	5.2	2.5	—	—	0	I Nilsen, Øyfordvær
35 Mk Trygve	k	T	14	36.6	12.0	5.6	Bolind.	15	0	T Torgersen m fl, Botnhamn
36 Ms Forsøk	k	T	31	35.0	10.5	5.5	Rap	14	1	F Robersten m fl, Røsholmen
37 Må Lax	t	T	17	20.0	5.6	3.0	C. Perf.	4	0	S H Hustad, Laukvik i Senja
38 Må Børr	k f	T	26	27.5	8.5	4.2	Børr	6	0	Odin L Bjørkas, Botnhamn
39 Må Brødrene	k f	T	10	20.0	5.5	2.5	Waterm.	4	0	H Edvardsen, Øyfordvær
40 Ms Eidsvold	k h	T	00	46.2	15.0	6.7	Alpha	12	3	H Lorentsen m fl, Botnhamn
41 Mk Glygg	k	T	29	42.6	13.9	6.4	Munkt.	28	4	Sigurd Olufsen m fl, Botnhamn
42 Mk Albatros	k h	T	04	48.9	15.9	5.3	Helseth	30	3	H Svendsen m fl, Botnhamn
43 Mk 1ste Mai	k	T	17	40.0	13.0	6.5	Bolind.	20	1	Erling Hansen m fl, Brensholmen
44 Må Galop	f	T	16	28.0	7.0	3.0	Ferro	4	0	K Toftene m fl, Øyfordvær
45 Må Brødrene	f	T	?	20.0	5.5	2.5	C. Perf.	4	0	A Iversen m fl, Øyfordvær
46 Må Rosa	k f	T	22	30.0	9.0	4.0	Finnøy	8	0	Johan Olsen m fl, Laukvik i Senja
47 Mk Weg-										
hittaren	f h sl	T	10	45.4	14.9	6.7	Wichm.	30	9	P Johannessen m fl, Sjøtun
48 Mk Krystal	k f	T	19	41.0	14.0	7.5	Union	?	4	Petter Bertheussen, Tulleng
49 Mk Anne	k	T	16	35.1	13.7	5.7	Rap	20	1	F Johansen m fl, Rekvik
50 Mk Kastholmen	f k	T	11	63.0	17.5	7.3	Bolind.	65	1	Karl Nilsen Løklines, Tulleng
51 Må Børen	f	T	23	24.5	8.0	4.5	Børr	6	0	H J Nilsen, Tulleng
53 Må Smart	k f	T	26	23.0	7.0	3.0	Skandia	4	0	H Johansen m fl, Henrikvik
54 Må Demin	f	T	19	18.0	4.0	2.0	Arrow	2	0	A Johansen, Tussøy
55 Må Kondoren	k f	T	15	26.0	7.0	3.0	Waterm.	4	0	A Bertheussen, Øyfordvær
56 Ms Alma <sup>6)</sup>	k	T	13	37.6	13.4	6.4	Rap	20	2	P Nilsen m fl, Sjøtun
57 Mk Mågen	k	T	19	37.0	13.2	6.3	Rap	20	1	P Hansen Minde, Sjøtun
59 Ms Bølgen	k f	T	33	27.2	9.0	4.2	Børr	8	0	Halstrøm Pedersen, Gammelgård
60 Mk Kattfjord	h t	T	11	45.9	16.5	6.2	Bolind.	20	4	P M Antonsen m fl, Sjøtun
61 Ms Annie	k f	T	27	36.0	12.5	5.5	Rap	7	0	Elberg Moe m fl, Sjøtun
62 Må Pann	f	T	13	27.3	7.8	3.8	Alpha	4	0	H Lorentsen, Botnhamn

1) 2) 4) Benyttes vekselvis i begge båter. 3) Omb 1915. 5) Omb 1911. 6) Omb 1924.

Farkostens nummer, art og navn	Anvendelse	Materiale	Byggjaar	Lengde	Bredde	Dybde	Maskin, navn	Antall HK	F. & fangstb.	Eierens (den korresponderende reders) navn og postadresse
63 Mk Lakstind	k	T	28	41.0	13.5	6.5	Gideon	28	0	O Hansen m fl, Sommarøy i Senja
65 Ms Diana <sup>1)</sup>	k	T	10	38.0	14.3	7.0	Hein	26	3	P Bertheussen m fl, Tulleng
66 Må Borgny	kf	T	25	23.0	6.7	3.0	Rap	4	0	Hagerup Hansen, Sjøtun
67 Må Engenes	f	T	15	20.7	5.4	2.2	Trums	4	0	A Engenes, Bakkejord
68 Må Tripp	f	T	25	21.0	6.5	2.0	Sterk	4	0	Jens Kraknes, Stønnesbotn
69 Må Leit	f	T	?	36.0	10.0	4.0	Bolind.	8	0	J Johannesen m fl, Sjøtun
70 Mk Storegut	fk	T	26	50.0	16.0	8.0	Wichm.	30	9	Jens Johannesen m fl, Sjøtun
71 S/å —	kf	T	13	26.0	7.0	2.5	—	—	0	J Sørensen m fl, Henrikvik
72 Ms Bølgen	k	T	29	27.0	9.0	5.0	Rap	6	0	Håkon Nilsen, Røsholmen
74 Må Rolf	kf	T	20	21.3	5.8	2.2	Waterm. <sup>2)</sup>	4	0	E Tøllefsen, Øyfordvær
75 Mk Kjømpa	k	T	19	40.0	13.3	7.0	Grei	17	0	P A Sørensen, Øyfordvær
76 Mk Måd	k	T	23	37.0	12.0	6.0	Hein	12	0	A Berteusen m fl, Tulleng
77 Ms Jakk	kf	T	14	25.0	9.2	4.1	Rap	9	0	A Paulsen, Tulleng
78 Må Alken	f	T	11	20.1	5.7	2.9	Waterm.	4	0	E K Paulsen, Tulleng
79 Må Liv	kf	T	13	25.1	7.3	3.1	Waterm. <sup>2)</sup>	4	0	E Tøllefsen, Øyfordvær
80 6/å Mary	f	T	15	26.0	8.0	3.3	—	—	0	T Olsen m fl, Sjøtun
81 6/å Silden	f	T	20	34.0	9.0	4.0	—	—	3	T Olsen m fl, Sjøtun
82 Mk Tusteren	k	T	17	34.0	12.0	6.0	Alpha	15	1	Th Kristiansen, Husøy i Senja
83 Ms Hardanger- fjord	f	T	25	45.0	15.0	7.0	Munkt.	35	0	Hans J Nilsen, Tulleng
84 Ms Sjøblomsten	kf	T	26	32.0	11.0	5.0	Skandia	8	0	A Broff, Brensholmen
85 Mk Astrid	kf	T	17	35.0	12.5	6.0	Wichm.	20	1	A Andersen m fl, Brensholmen
86 Må Eb 2	f	T	22	28.0	8.5	4.5	Eb	7	0	Brødr. Hagerup m fl, Laukvik i S.
87 Må Havbrot	k	T	16	27.0	7.0	3.0	C. Perf.	8	0	Hans Edvardsen, Øyfordvær
88 Mk Bølgen	k	T	17	36.0	13.0	6.5	Wichm.	20	1	K Ludviksen m fl, Sommarøy i S.
89 Mk Bjarne	k	T	18	38.1	13.8	5.2	Rap	29	2	O Sebulonsen m fl, Sjøtun
90 Må Svana	k f	T	32	20.0	6.0	3.0	Sabb	3	0	Harry Johannesen, Tulleng
91 Må Borghild	f	T	23	37.0	12.0	4.5	Wichm.	10	0	Peder Nordby, Sjøtun
92 Må Kåre	k	T	23	30.0	10.0	4.0	Tryg	6	0	Ottar Elbergesen, Botnhamn
93 Ms Valine <sup>3)</sup>	k	T	09	41.8	15.8	6.0	Stabil	25	4	A Nikolaisen, Rekvik
94 Må Teisten	kf	T	23	23.0	6.4	3.0	Helseth	4	0	E Andersen m fl, Sommarøy i Senja
96 Må Snar	k	T	32	25.7	8.3	4.0	Sabb	5	0	Emil H Nilsen, Gammelgård
97 Må St Elisabeth	k f	T	29	22.0	6.0	1.8	C. Perf.	4	0	M Johansen m fl, Husøy i Senja
98 S/å Ersfjord- botten	f	T	14	32.0	11.0	4.0	—	—	3	J Sørensen, Henrikvik
99 Mk Henriette	k	T	?	33.5	10.3	4.0	Nygrei	14	1	Kr J Sand, Laukvik i Senja
100 Ms Borgny	lk	T	11	47.0	16.0	8.0	Rap	35	6	K Lornsen, Henrikvik
101 Ms Fangst	kf	T	32	28.0	10.0	5.0	Wichm.	6	0	R Peuersen m fl, Rekvik
102 Mk Fremad	k	T	16	36.0	13.2	7.0	Rap	24	2	K Solheim m fl, Tulleng
103 Mk Bratfjeld	k	T	25	40.0	13.2	7.0	Rap	20	2	J M Johansen m fl, Husøy i Senja
104 Mk Goggen	k	T	25	35.0	10.5	6.0	Brunv.	12	0	Alfon Nilsen m fl, Fjorgård
105 Mk Hallartind	k	T	25	37.4	12.4	5.7	Bolind.	25	3	Rudolf Johansen m fl, Rekvik
106 Må Drott	kf	T	27	32.0	10.5	5.0	Drott	15	0	Bernt Hansen, Sommarøy i Senja
107 Må Snetind	kf	T	27	40.0	13.0	6.0	Union	20	2	Jørgen Johansen m fl, Sjøtun
109 Mk Nordfjell	k	T	28	40.0	13.0	6.5	Rap	29	1	E Berentsen m fl, Husøy i Senja
110 Må Sandvik <sup>4)</sup>	k	T	28	28.0	8.0	3.3	Sabb	5	0	Hjalmar Pettersen, Øyfordvær
111 Ms Gåseggen	k	T	15	46.8	14.8	6.2	Bolind.	15	2	Kornelius Karlsen, Botnhamn
112 Ms Sonja	kf	T	29	33.6	12.0	7.0	Rap	11	0	Collin Jensen, Sjøtun
113 Mk Aktiv	k	T	28	38.7	13.0	6.0	Rap	24	1	Johannes Kristiansen, Rekvik
114 Må Busse	f	T	28	21.0	6.0	1.9	Waterm.	4	0	Bernhard Berentsen, Øyfordvær
115 Mk Tått	kf	T	29	38.2	12.7	6.4	Helseth	20	2	Jens Johannesen, Sjøtun

1) Omb. 1923. 2) Benyttes vekselvis i begge båter. 3) Omb. 1925. 4) Omb 1932.

Farkostens nummer, "art og navn	Anvendelse	Materiale	Byggsår	Lengde	Bredde	Dybde	Maskin, navn	Antall HK	F. s. fangsth.	Eierens (den korresponderende reders) navn og postadresse
119 Må Finjenta	k f	T	29	24.0	7.0	3.0	C. Perf.	5	0	Andor Hansen, Øytfjordvær
120 Ms Fårp	f k	T	29	30.0	10.0	4.0	Helseth	14	1	Magnus Sørensen m fl, Botnvær
121 Mk Liv	k	T	15	36.0	13.0	7.0	Grei	20	2	Erling Jensen m fl, Buvikvoll
122 Må Trygg	k f	T	31	20.0	6.4	2.2	Sabb	5	0	Jenbergs Olsen m fl, Rekvik
123 Ms Kampen	k	T	32	33.0	11.3	6.0	Union	15	0	E Tollefsen m fl, Husøy i Senja
124 Ms Terie	f	T	32	23.0	7.5	3.5	Rap	7	0	Lauritz Olsen, Tulleng

## T-I. Ibestad merkedistrikt.

1 Mk Rolley	k	T	31	54.0	16.6	7.5	Munkt.	55	5	Peder Hansen, Bolla	
2 Mk Havblik	h k	T	17	46.0	14.5	7.0	Bolind.	25	4	H Hansen m fl, Bolla	
3 Mk Harieth	k f h	T	29	41.0	14.5	7.5	Nygrei	35	4	Amandus P Akenes, Breivoll	
4 Mk Viggo I	k h	T	08	47.7	15.7	7.3	Union	40	4	G Johnsen m fl, Bolla	
5 Mk Rolf	k h	T	14	43.3	16.7	6.8	Union	40	4	Sten Hansen m fl, Bolla	
6 Mk Bratt I	h k	T	16	54.3	18.2	7.8	Bolind.	40	5	H Berg m fl, Bolla	
7 Mk Bygdenfjord	k h	T	17	54.1	18.5	7.6	Bolind.	40	5	M Hansen m fl, Bolla	
8 Må Per	k f	T	23	18.5	6.5	3.0	Kvik	4	0	Fridtjof Frantssøn, Breivoll	
9 Ms Alpen	k f	T	14	35.3	13.8	6.0	Rap	12	2	M Hansen, Bolla	
10 Ms Ragna I	h k	T	16	58.0	18.2	9.2	Avance	46	5	Hans Nilsen m fl, Bolla	
11 Mk Nornen	f h	T	08	42.5	14.4	9.0	Rap	22	4	Reidar Røch, Hamnvik	
12 Mk Norafjell	k f	T	14	36.0	12.1	5.2	Rap	24	1	L Hansen, Bolla	
13 Må Per	k f	T	21	35.0	10.5	5.0	Rap	8	0	H I Larsen, Bolla	
14 Mk Bollaholm	k h a	T	06	57.9	17.3	7.2	Bolind.	75	5	Martin Olsen, Bolla	
15 Mk Napoleon	k	T	04	46.0	15.5	6.0	Bolind.	20	3	G Johansen m fl, Ibestad	
16 Mk Ellen	Katharina	h k	T	10	49.3	16.0	7.2	Union	40	5	P Kristoffersen m fl, Ibestad
17 Mk Nordland I	h k i t	T	20	74.0	20.0	11.0	Bolind.	80	5	J Meyer m fl, Bolla	
18 Mk Vågstjord	k f	T	25	45.0	15.8	7.0	Bolind.	32	5	Martin Trane m fl, Bolla	
19 Mk Rollnes	k h	T	15	49.5	17.2	7.9	Bolind.	40	5	H Jensen m fl, Bolla	
22 Mk Regina	k f	T	15	43.0	15.0	9.0	Avance	22	5	H Fransen m fl, Breivoll	
23 Mk Thor	k h	T	07	48.7	16.9	8.1	Bolind.	40	5	P G Hansen m fl, Ibestad	
24 Ms Lilly	k h	T	09	47.0	14.0	7.4	Bolind.	32	4	Meyer Jenssen, Breivoll	
26 Ms Draugen	f k	T	15	39.0	13.0	6.1	Levahn	20	2	Erling Isachsen, Bolla	
27 Mk Ternen I	k h	T	07	47.6	15.8	8.0	Bolind.	25	4	P Danielsen m fl, Anstad	
30 Dk Astøingen	k h t	T	90	96.9	18.0	10.1	Damp	80	3	A/S Rollo v/ J Johnsen, Bolla	
31 Mk Havly	h k	T	19	45.0	15.0	7.1	Bolind.	40	5	Hilmar Johansen, Bolla	
32 Må Flugt	f	T	12	19.3	5.5	1.9	Fix	3	0	J E Pedersen m fl, Breivoll	
34 Mk Tindstinden	k h	T	20	47.2	17.3	7.8	Rap	40	5	Hans Simonsen m fl, Breivoll	
35 Mk Ibestad	h k t	T	17	51.4	18.3	8.7	Bolind.	40	5	H Pettersen m fl, Ibestad	
36 Ms Marry	f	T	32	30.0	9.0	4.0	Grei	5	0	Alfred Røch, Hamnvik	
38 Mk Fugleberg	k h	T	28	45.0	15.4	8.0	Wichm.	30	5	Jørgen Johnsen m fl, Bolla	
39 Mk Sjøbryn	k h	T	28	45.0	16.3	8.0	Wichm.	40	5	Hans N Rolnes m fl, Bolla	
40 Ms Vik	k	T	28	33.0	10.0	4.5	Bolind.	12	1	Johan Olsen Vik, Hamnvik	
41 Mk Barodd	k h	T	18	58.6	16.5	6.8	Wichm.	30	5	I A Falck m fl, Bolla	

## T-KD. Kåfjord merkedistrikt.

1 Mk Østlyngen	k f	T	17	40.0	14.0	8.0	Bolind.	25	4	Nils K Nilsen m fl, Samuelsenberg
2 Ms Stina	h k f	T	12	45.5	16.3	7.0	Bolind.	20	4	E Eriksen m fl, Djupvik i Lyngen
3 Ms Grei	h k f	T	10	46.0	16.4	8.5	Alpha	14	5	P Samuelsen m fl, Samuelsenberg
4 Ms Nor	h k f	T	13	41.0	15.0	6.0	Skandia	12	3	Edvard Eliassen, Nordmannvik
5 Mk Brødrene	f k	T	25	40.0	15.0	7.0	Bolind.	30	4	M Salomonsen m fl, Djupvik i Lyngen

## T-KD Kålfjord — T-K Karlsøy.

Farkostens nummer, art og navn	Anvendelse	Materiale	Byggear	Lengde	Bredde	Dybde	Maskin, navn	Antall HK	F. & fangstb.	Eierens (den korresponderende reders) navn og postadresse
6 Ms Karly	k f	T	06	45.0	15.3	6.8	Grei	35	4	W Berg m fl, Djupvik i Lyngen
7 Må Nor	f	T	09	23.0	6.0	3.0	Gideon	4	0	E Eriksen, Djupvik i Lyngen
8 Mk Alf	k f	T	26	45.0	15.0	7.3	Grei	30	4	Ole N Dahlvik m fl, Samuelsenberg
9 Mk Vega <sup>1)</sup>	h k f	T	10	40.0	14.5	7.0	Alpha	22	5	Johs H Griæver m fl, Hammes
10 Ms Norafjell	k f	T	12	45.0	15.0	7.5	Alpha	18	6	Mikal Eriksen m fl, Samuelsenberg
11 Ms Klara	h k f	T	11	47.0	14.8	8.2	Bolind.	30	5	H Albregtsen m fl, Olderdalen
12 Ms Falken	k f h	T	15	33.0	10.0	6.0	Alpha	11	1	Johan Pedersen m fl, Olderdalen
14 Mk Hammerås	k f h	T	10	48.0	15.0	5.0	Populær	25	5	P M Pedersen m fl, Olderdalen
15 Mk Petra	k f	T	08	43.0	15.0	7.0	Grei	17	3	A Andersen m fl, Samuelsenberg
16 Ms Proven	h k f	T	09	47.4	16.7	6.0	Alpha	15	5	Ole L Olsen m fl, Olderdalen
17 Ms Saga	k f	T	05	44.0	16.0	6.5	Bolind.	40	6	O N Dahlvik m fl, Samuelsenberg
18 Mk Langnes	h k f	T	20	47.5	16.0	9.0	Munkt.	45	4	H Wasmuth m fl, Langnesbukt
19 6/8 Bindalen	f	T	31	20.0	5.0	2.0	—	—	0	Olav Dahlvik, Samuelsenberg
20 Må Ruth	k f	T	25	34.0	10.0	6.0	Alpha	6	1	M Pedersen, Samuelsenberg
21 Må Forsøket	f	T	16	26.5	7.0	3.8	Alpha	4	0	P M Pedersen, Samuelsenberg
22 8/8 Langnes	f	T	11	32.0	6.0	3.0	—	—	0	P M Pedersen, Samuelsenberg
23 Ms Sigrid	k f	T	11	44.5	17.0	7.0	Alpha	12	4	Joh Olsen m fl, Samuelsenberg
24 Ms Maud	h k f	T	10	44.5	16.5	7.4	Bolind.	15	4	J M Eriksen m fl, Samuelsenberg
25 Mk Kålfjord	h k f	T	20	39.0	15.0	7.0	Rap	25	5	O Nicolaisen m fl, Birtavarre
26 Må Kristine	f	T	18	25.5	7.1	3.5	Grei	4	1	O L Andersen, Olderdalen

## T-K. Karlsøy merkedistrikt.

1 Ms Renø	k	T	08	49.0	16.4	6.5	Wichm.	25	4	Den Norske Stats Fiskeribank
2 Ms Brødrene	2 k h f	T	11	48.0	16.3	8.0	Wichm.	30	6	Harald Nilsen, Skorøy
3 Ms Lillemor	k	T	31	33.0	10.8	5.0	Rap	8	2	A Andreassen, Lanesøra
4 Mk Proven <sup>2)</sup>	k h	T	12	49.0	15.7	7.5	Munkt.	35	4	Hans Larsen m fl, Karlsøy
5 Ms Tordenskjold	h k	T	09	36.0	12.0	4.0	Alpha	11	2	Magnus Robertsen, Karlsøy
6 Må Pilen	k f	T	14	29.0	8.0	3.0	Alpha	4	0	J Larsen, Karlsøy
7 Mk Soltind	k	T	28	55.0	16.0	8.0	Union	40	5	A Lokkerisen, Lanes i Langsund
8 Ms Elfyda	k h	T	14	32.0	11.0	5.7	Alpha	11	2	Halldan Jensen m fl, Vannvåg
9 Mk Viking	i k	T	06	64.7	17.6	7.2	Bergs.	36	2	J Jensen m fl, Jægervatnet
10 Ms Klara	k h	T	07	48.4	15.5	7.0	Alpha	42	8	H Hansen, Vannøy-Kvitnes
11 Ms Vårsol	k	T	12	48.7	16.8	7.4	Alpha	22	6	Martin Lund, Lanes i Langsund
12 Mk Styrmanden	k h	T	15	37.0	13.5	5.5	Alpha	14	2	Den Norske Stats Fiskeribank
13 Ms Haldorf	k	T	13	36.0	13.0	5.0	Bolind.	15	2	E Hansen m fl, Nord-Lenangen
14 Mk Solklint	k	T	33	43.0	13.9	6.5	Rap	29	2	Holger Hoel, Hansnes
15 Ms Familien	k	T	09	40.0	15.0	5.5	Bolind.	20	5	A Mortensen m fl, Ulsfjord
16 Mk Heimen	k f	T	19	37.1	13.7	6.0	Grei	20	5	Peder Hansen, Ulsfjord
17 Mk Skorøy <sup>3)</sup>	h k	T	14	36.0	12.0	6.8	Skandia	20	1	L Pedersen m fl, Nordeidet
18 Mk Solvang	k	T	14	36.0	12.5	6.0	Alpha	11	2	P Eliassen m fl, Ulsfjord
19 Ms Alfon	k h	T	10	43.4	16.0	7.0	Alpha	22	7	Nils Pedersen, Skorøy
20 Må Arne	k h	T	19	30.0	8.2	3.2	Hein	6	0	H Bersvengsen m fl, Vannøy-Kvitn.
21 Ms Bindalen	k	T	05	41.0	14.0	9.0	Gideon	22	3	E Hansen m fl, Hansnes
22 Mk Nordfjeld	k	T	15	37.0	13.0	6.0	Gideon	13	2	Johan Arnesen, Hansnes
23 Ms Våga	k h	T	13	40.0	12.0	6.0	Bolind.	15	3	H Pettersen m fl, Karlsøy
24 Mk Halgjerd <sup>4)</sup>	f k	T	17	28.0	8.0	7.0	Alpha	8	0	Arnold Ingebrigtsen, Karlsøy
25 Ms Brødrene	k	T	08	36.0	12.0	6.0	Levahn	16	1	Johs Andreassen m fl, Ulsfjord
26 Må Rapp	k f	T	16	34.0	10.0	6.0	Rap	9	0	P Larsen m fl, Spenna
27 Ms Gevinst	k h f	T	07	48.5	16.6	9.3	Grei	32	9	Sigvard Hansen, Ulsfjord
28 Mk Ulstein	k f	T	16	40.0	14.5	7.5	Hein	16	4	B Brynildsen m fl, Svensby
29 Ms Violet	k h	T	14	36.0	12.5	8.0	Grei	20	2	A Ludvigsen m fl, Nord-Lenangen

1) Omb. 1916. 2) 3) Omb. 1933. 4) Omb. 1926.

Farkostens nummer, art og navn	Anvendelse	Materiale	Byggeår	Lengde	Bredde	Dybde	Maskin, navn	Antall HK	F. & fangstb.	Eierens (den korresponderende reders) navn og postadresse
30 Mk Jægervand	k	T	14	36.0	12.0	6.0	Bolind.	12	2	H Eliassen m fl, Ulsfjord
31 Må Trio	kh	T	26	26.0	9.0	3.5	Konkur.	6	0	Torgrim Nilsen m fl, Skorøy
32 Ms Venus	kf	T	00	41.9	14.4	7.1	Alpha	24	7	Oskar Ottesen m fl, Nordeidet
33 Mk Parten	kf	T	26	50.0	17.0	9.0	Munkt.	45	5	H Johansen m fl, Lanes i Langsund
34 Ms Gunnar <sup>1)</sup>	kh	T	18	28.0	7.0	4.5	Rap	10	1	Georg Hansen, Skorøy
35 Ms Sjøstjernen	k	T	08	46.0	15.0	7.5	Dan	15	4	Theodor Ribe m fl, Jægervatnet
36 Mk Gunnarfjeld	kh	T	29	48.0	15.3	9.0	Union	40	6	E Johannessen m fl, Hansnes
37 Ms Lina	kf	T	08	32.0	11.4	5.3	Alpha	6	2	Ragnv. Nilsen m fl, Hansnes
38 Mk Havglimt	kh	T	14	32.0	12.5	7.0	Finnøy	18	4	Hilmar Andersen m fl, Burøysund
39 Må Prøven	kf	T	25	24.0	8.5	3.5	Heros	6	1	Peder Volan, Skorøy
40 Må Dido	f	T	25	22.0	7.0	3.0	Bolind.	6	1	Bjarne Bottofsen, Fugløy
41 Må Populær	k	T	16	33.3	9.0	4.3	Populær	6	0	K Hansen m fl, Skorøy
42 Mk Veslegutt	k	T	31	36.5	13.0	6.0	Wichm.	16	3	Hans Ottesen, Hansnes
43 Ms Bjørnes	kh	T	27	20.0	6.0	4.0	Drott	6	0	Søren Ditlefsen, Hansnes
44 Ms Nipe	kh	T	13	51.3	17.3	7.2	Brunv.	40	5	Hj Lokkeresen, Lanes i Langsund
45 S/å Sjøridden	kf	T	17	21.5	5.0	2.5	—	—	0	M Jørgensen, Lanes i Langsund
46 S/å Stormfuglen	kf	T	16	24.0	6.0	3.0	—	—	0	M Jørgensen, Karlsey
47 S/å Divan	kf	T	15	22.2	4.9	2.5	—	—	0	P J Pedersen, Nordeidet
48 Ms Løvenskjold	k	T	13	43.0	15.0	6.0	Nygrei	35	3	Ole Gabrielsen, vannøy-Kvitnes
49 Ms Lillegut	f	T	13	32.0	9.0	5.0	Gideon	7	0	Henrik Nilsen, Spenna
50 Ms Belgen	k	T	33	35.2	11.8	5.3	Alpha	6	2	Kåre Mortensen, Vannvåg
51 Ms Høken <sup>2)</sup>	f	T	19	31.0	11.0	5.0	Grei	14	1	Soleif Hansen m fl, Lanesøra
52 Ms Helga	kl	T	06	44.0	15.5	9.0	Union	40	4	Georg Sørensen m fl, Finnkroken
53 Må Rap	f	T	16	26.0	9.0	4.0	Rap	6	0	Peder Hansen, Skorøy
54 Må Sletten	kf	T	17	24.6	7.2	3.6	Rap	6	0	Anders Johansen, Skorøy
55 Ms Sjoulk	k	T	29	29.0	10.0	7.0	Avance	10	1	M Roberesen m fl, Jægervatnet
56 Må Snar	kf	T	30	19.7	6.0	3.6	Grei	4	1	Harald Hansen, Ulsfjord
57 Mk Havdur	k	T	17	60.3	17.6	6.7	Bolind.	40	6	Karesius Olsen, Ulsfjord
58 Må Letvinten <sup>3)</sup>	fk t	T	?	30.0	8.0	4.5	Gideon	5	0	Julius Dahl, Finnkroken
59 Ms Nora	kh	T	11	44.6	14.5	5.2	Bolind.	12	3	Karl Sørensen, Finnkroken
60 Må Torsken	kh	T	07	48.6	15.9	6.7	Wichm.	25	4	Johan Hansen, Hansnes
61 Må Flugt	k	T	18	27.0	7.0	3.0	Bønes	4	0	Ivan Robertsen, Hansnes
62 Ms Alliance	kh	T	12	46.4	16.0	8.0	Alpha	10	6	H Hansen m fl, Nordeidet
63 Må Sabben	k	T	30	24.0	8.0	3.0	Sabb	5	1	Paul Figenschou, Burøysund
64 Ms Mivon	k	T	32	24.0	8.0	4.5	Skandia	4	1	Elas Gabrielsen, Skorøy
65 Ms Kåre	k	T	25	28.0	8.5	3.5	Rap	6	1	Amandus Hansen, Skorøy
67 Mk Glimt	kh	T	25	35.0	12.5	6.0	Alpha	14	2	Malvin Jensen, Karlsey
68 Ms Inga	kh	T	24	35.0	12.0	5.3	Alpha	11	3	A Mortensen m fl, Vannvåg
69 Mk Alan	kh	T	14	41.3	13.6	6.6	Heim	12	3	Emil Hansen, Ulsfjord
70 Mk Fram	kh	T	14	34.0	12.0	6.0	Bolind.	25	4	Oscar Eliassen, Ulsfjord
71 Mk Gjøa	kh	T	24	40.0	13.5	6.8	Union	30	3	R Jørgensen m fl, Karlsey
72 ?/å Finska	kf	T	92	28.0	6.0	2.5	—	—	0	A Sørensen m fl, Nordeidet
74 Ms Gerd	k	T	30	37.3	12.0	5.3	Skandia	20	3	Leif Hansen, Skorøy
75 Ms Ulf	k	T	31	32.2	10.1	4.2	Dan	12	1	W Jenssen m fl, Karlsey
76 Ms Alken	k	T	31	36.0	12.0	6.0	Rap	17	1	Paul Figenschou m fl, Burøysund
78 Mk Veslemor	ki	T	32	70.0	17.0	8.0	Wichm.	50	7	P Dahl m fl, Lanes i Langsund
79 Mk Bjørnefjell	k	T	20	33.0	12.5	6.0	Wichm.	20	2	Alf Nilsen m fl, Burøysund
80 Ms Liv	fk	T	32	31.0	10.0	4.4	Rap	10	2	Paul Figenschou m fl, Burøysund
81 Må Dagny	k	T	33	22.3	6.5	3.5	Wichm.	2	1	Hans O Fohrn, Ulsfjord
82 Må Flugt	kf	T	23	33.0	10.0	7.5	Bolind.	10	0	Bernhard Sørensen, Finnkroken

1), Omb. 1924. 2) Omb. 1929. 3) Omb. 1917.

Farkostens nummer, art og navn	Anvendelse	Materiale	Byggear	Lengde	Bredde	Dybde	Maskin, navn	Antall HK	F. & fangstb.	Eierens (den korresponderende reders navn og postadresse
1 Ms Lyra	f k h	T	08	47.1	16.4	6.5	Bolind.	32	9	J Hansen m fl, Borkenes
2 Må Rap	f k	T	18	30.0	8.0	3.5	Rap	5	0	Johan Pedersen, Gapøy
4 Mk Grovfjord	f k h	T	16	47.4	16.8	7.5	Bolind.	32	9	F Hansen m fl, Bogen i Senja
5 Mk Alflid	f k h	T	16	46.8	16.2	7.5	Bolind.	32	10	O Enoksen, Mehus i Senja
6 Ms Saula	t f h	T	05	47.1	16.1	6.2	Bolind.	25	5	I Vik m fl, Borkenes
7 8/å —	f	T	14	32.5	11.5	4.4	—	4	—	M Torheim m fl, Borkenes
8 Mk Wanderer	f h t	T	85	73.8	19.4	9.1	Bolind.	90	3	P Fochsen m fl, Borkenes
9 Mk Havblik 2	k h t	T	17	60.5	15.7	6.9	Grei	42	6	J Wikeland, Borkenes
10 8/å —	f	T	02	35.0	12.3	4.0	—	4	0	Bømark m fl, Forøysæter
11 Mk Gullistfjord	f k	T	14	51.9	14.4	6.3	Wichm.	20	4	G Evensen, m fl, Bogen i Senja
19 Ms Hasly	f k h	T	17	48.0	15.5	6.5	Wichm.	25	5	D Mathiassen m fl, Reinstad
21 Mj Samhold	t	T	97	51.0	16.0	5.3	Union	40	0	A/S Kvæfjord Sldolje & Kraft- forfabrik, Borkenes
23 8/å Røst	f	T	02	32.0	11.5	4.0	—	4	0	B Nicolaisen, Bogen i Senja
24 Må Rapp	k h f	T	15	31.0	8.2	3.5	Rap	7	0	H M Gulholm m fl, Forøysæter
25 8/å —	f	T	16	35.0	12.0	3.3	—	4	0	P Høibak m fl, Bogen i Senja
27 8/å Harda	f	T	09	31.0	10.0	4.0	—	4	0	S Bernsten, Hemmestad
30 8/å Tonny	f	T	13	32.0	11.3	5.0	—	4	0	Matias Torheim m fl, Borkenes
31 Må Forsøk	f	T	12	20.0	6.5	3.9	Bønes	4	0	I Lorentzen, Gapøy
32 8/å —	f k	T	15	27.6	8.0	3.2	—	0	0	Edvin Johansen, Borkenes
34 8/å —	f k	T	05	31.0	7.3	3.3	—	0	0	A Arntsen, Borkenes
35 8/å —	f k	T	00	31.5	7.0	3.0	—	1	0	Fr. Fredriksen, Borkenes
37 10/å —	k l	T	10	32.0	6.0	4.0	—	0	0	Lokkert O Lanes, Bogen i Senja
38 Må Kind	f k	T	12	20.0	7.0	3.5	Bønes	3	0	J Henriksen, Gapøy
39 8/å —	f k	T	15	25.0	5.2	2.0	—	0	0	T Olsen Eidet, Forøysæter
40 10/å —	f k	T	10	30.0	7.0	3.0	—	1	0	Emil Hunstad, Borkenes
41 Må — 1)	f	T	15	24.0	5.0	4.0	Sterk	5	0	L Edvardsen, Bogen i Senja
42 10/å —	f k	T	09	29.0	6.7	2.7	—	0	0	Oluf Bømark, Forøysæter
43 8/å Prøven	f	T	03	30.0	8.0	3.0	—	1	0	Johan Endresen, Hemmestad
46 8/å —	f k	T	16	27.0	7.0	3.0	—	0	0	B Hansen m fl, Borkenes
47 8/å —	f k	T	17	28.0	8.3	3.3	—	0	0	K Larsen Berg, Borkenes
48 8/å Hektor	k f	T	14	28.0	8.0	3.0	—	0	0	S Thomasen m fl, Borkenes
49 8/å —	k f	T	15	28.0	8.0	3.0	—	0	0	A Pettersen m fl, Borkenes
50 8/å —	k f	T	11	26.5	6.5	2.5	—	0	0	K Johansen, Borkenes
51 8/å —	k f	T	13	27.5	7.0	3.0	—	0	0	K Johansen, Borkenes
52 8/å Fram	k f	T	16	27.0	6.7	2.7	—	0	0	M Nilsen, Borkenes
54 Må Lomen	f h	T	20	24.0	7.5	4.0	Tenfj.	5	0	A Kristensen, Hemmestad
56 8/å —	f h	T	14	29.0	6.0	3.5	—	0	0	A Utstrand m fl, Borkenes
57 8/å —	f h	T	17	30.0	8.0	4.0	—	0	0	M Vogter m fl, Borkenes
58 Må Prøven	f k	T	21	32.0	9.0	4.0	Grei	10	0	G Aronsen m fl, Bogen i Senja
59 Må Teisten <sup>2)</sup>	f k	T	15	21.0	6.5	2.5	Tenfj.	3	0	J L Refsnes, Hemmestad
60 Må Teisten	f k	T	?	24.0	6.0	3.0	L. Grei	4	0	H A Refsnes, Hemmestad
61 8/å —	f k	T	10	23.5	8.4	5.8	—	0	0	Bernhard Lide, Borkenes
62 10/å —	f k	T	08	27.0	6.5	3.5	—	0	0	N M Pedersen, Forøysæter
63 Må Sterk 2	f k	T	10	19.0	6.0	3.5	Sterk	4	0	J J Pedersen, Forøysæter
64 Må Snøg	f k	T	13	20.0	6.0	3.0	?	4	0	Lind Olsen, Forøysæter
65 Må Prøven	f k	T	17	28.0	8.0	4.0	Møring.	6	1	E Eriksen m fl, Hemmestad
66 Mk Eilif	f k	T	18	50.0	15.0	7.0	Konkur.	40	4	T Nicolaisen m fl, Bogen i Senja
68 Må Kvik	f k	T	24	23.0	7.0	3.0	Bønes	4	0	H Hansen, Hemmestad
69 Ms Rappen	f	T	21	30.0	6.0	3.0	Rap	9	0	John Olaisen, Borkenes

1) Omb. 1924. 2) Omb. 1920.

Farkostens nummer, art og navn	Anvendelse	Materiale	Byggear	Lengde	Bredde	Dybde	Maskin, navn	Antall HK	F. & fangstb.	Eierens (den korresponderende reders) navn og postadresse
70 Må Thor	f	T	25	25.0	7.0	2.5	Helseth	5	0	L Lanes m fl, Bogen i Senja
72 Må Teisten	f k	T	15	26.0	8.0	6.0	Populær	5	0	H Lauritsen m fl, Hemmestad
73 Må Viking	f k	T	25	36.0	11.0	4.3	Rap	11	0	Adolf Svenning, Borkenes
74 Ms Smart	f k	T	26	35.0	11.5	4.5	Rap	15	0	Mikal Hakland, Borkenes
76 Mk Arneberg	f k	T	16	42.0	13.5	7.1	Nygrei	30	2	Nils Kind m fl, Gapøy
77 Ms Proven <sup>1)</sup>	f k	T	27	26.0	8.9	3.7	Rap	7	0	Petter Kristiansen, Gapøy
78 Må Trygg	f k	T	27	32.8	10.2	4.2	Bolind.	6	1	Peder Finsæther, Gapøy
79 Må —	f	T	27	20.0	6.0	3.0	Sabb	3	0	Julius Reinstad, Reinstad
80 Mk Gudrun	f k	T	28	38.0	11.3	6.5	Wichm.	8	0	Andreas Pettersen, Borkenes
81 Ms Sjøliv	f k	T	14	37.0	12.2	5.5	Dan	14	0	N Hansen m fl, Mehus i Senja
82 Ms Kvikk <sup>2)</sup>	f k	T	20	25.5	7.6	3.2	Wichm.	4	0	Bernhard Elde, Borkenes
83 Ms Sjøliv	f k	T	27	29.5	10.0	5.5	Wichm.	12	0	Dankert Sandvik, Hemmestad
84 Mk Kåre	f k	T	28	30.0	11.0	4.4	Benes	6	0	Kaspar Paulsen, Mehus i Senja
85 Må Viktor 2	f	T	26	23.0	5.0	3.0	Grei	4	1	H Kristiansen m fl, Borkenes
86 Ms Havdur	f k	T	17	33.0	11.2	5.6	Rap	12	2	Anton A Salen m fl, Borkenes
87 Ms Rypa	k t	T	18	55.0	17.2	7.4	Bergs.	28	5	Lokk. Martinussen, Bogen i Senja
88 Mk Moder	f k	T	07	52.0	15.0	8.0	Bolind.	32	4	Matias Torheim m fl, Borkenes
89 Mk Nor	f k t	T	10	43.0	16.0	8.0	Grei	20	0	Josef Vebostad m fl, Borkenes
90 Ms Jenny	f k	T	08	35.0	11.5	6.0	Normo	15	1	Georg Salthammer, Borkenes
91 Må Snegg <sup>3)</sup>	f k	T	25	22.2	7.3	3.6	Wichm.	4	0	Richard Stafne, Våtvoll
92 Må Ferro <sup>4)</sup>	f k	T	24	24.0	7.0	4.0	Rap	4	1	N Røkenes m fl, Mehus i Senja
93 Mk Svanen	k h	T	15	37.0	12.8	6.0	Heimdal	20	1	H Hansen m fl, Mehus i Senja
94 Må Svanen <sup>5)</sup>	f k	T	?	19.7	6.5	3.1	Wichm.	2	0	Jorgen Solfjell m fl, Våtvoll
95 Må Fram	f k	T	30	24.0	8.0	4.0	Sabb	5	0	J Høibak m fl, Mehus i Senja
96 Må Ruth I	f	T	30	25.0	7.0	3.5	Populær	3	0	Isak Myhre, Borkenes
97 Må Belgen	f	T	31	20.0	6.5	4.0	Normo	5	0	Gulberg Nilsen, Mehus i Senja
98 Må Fram	f	T	30	26.7	8.5	3.2	Helseth	6	0	E Nicolaisen m fl, Bogen i Senja
99 Må Sabben	f k	T	30	22.0	6.0	3.0	Sabb	5	1	Jentoft Jentoftsen, Gapøy
100 Må Solfluglen	f	T	30	23.5	7.5	4.0	Sabb	5	1	M Johansen m fl, Mehus i Senja
101 Må Anne	f	T	10	22.0	6.0	2.8	Viking	3	1	Anton Andersen, Gapøy
102 Mk Svanen	f	T	13	33.0	6.6	4.5	Fiks	7	0	Arild Eliassen, Borkenes
103 Ms Stabil	f k	T	31	26.0	9.0	3.2	Stabil	6	0	Bernhard Elde, Borkenes
104 8/å Fart	f k	T	15	26.0	6.0	3.0	—	—	0	Gerh Endresen m fl, Borkenes
105 Ms Forsøket	f k	T	32	31.0	10.0	6.0	Volda	10	0	Bernh Heggelund, Borkenes
106 8/å Alen	f k	T	15	28.0	5.3	1.3	—	—	0	Andr Ursin, Våtvoll
107 Må Inger	f	T	32	23.0	7.0	3.5	Gideon	4	0	Isak Myhre, Borkenes
108 Må Solglimt	f	T	32	22.0	8.0	5.0	Sabb	5	0	Kristian Mikalsen, Gapøy
109 Må Håbet	f	T	33	20.0	6.6	2.5	Sabb	3	0	Th Hemmestad, Hemmestad
110 Må Magnin	k f	T	31	25.0	7.0	4.0	Populær	6	1	Elise Vedding, Borkenes
111 Mk Glimt <sup>6)</sup>	f k	T	12	37.5	13.5	6.1	Finnøy	38	2	A K Hundstad, Borkenes

## T-KN Kvænangen merkedistrikt.

1 Mk Torolf	l	T	18	46.4	17.0	7.9	Grei	42	3	P B Giæver, Alteidet
2 Ms Drott	l	T	10	52.0	17.4	7.0	Grei	42	2	P B Giæver m fl, Alteidet
3 Ms Reisa	f k	T	10	42.3	14.4	6.0	Hein	12	3	P B Giæver, Alteidet
4 Ms Arne	k	T	10	44.0	16.0	6.0	Alpha	24	4	Ole Rasch, Skorpa
5 Mk Dovre	k	T	13	40.0	12.0	5.0	Alpha	14	2	S Angell m fl, Skorpa
6 Ms Flugt	k t	T	?	44.4	14.5	6.5	Skandia	20	3	A Eidisen m fl, Jøkelfjord
8 Mk Fram	k f	T	23	42.0	13.0	6.0	Brunv.	24	1	Olaf Olsen m fl, Jøkelfjord
9 Ms Alfa	k f	T	13	45.0	15.0	7.0	Dan	14	4	H Henriksen m fl, Burfjord
10 Mk Geira	k	T	16	40.0	14.0	6.7	Dan	10	2	E Hansen m fl, Jøkelfjord



## T-KN Kvænangen — T-LV Lavangen.

Farkostens nummer, art og navn	Anvendelse	Materiale	Byggetr	Lengde	Bredde	Dybde	Maskin, navn	Antall HK	F. & fangstb.	Eierens (den korresponderende reders) navn og postadresse
11 Mk Dalilla	k f	T	30	30.3	9.4	4.3	Union	10	1	Kristian Jørstad, Burfjord
12 Må —	k f	T	?	21.0	5.3	2.0	Fix	3	1	Alfred Larsen, Brynålen
13 Må Prøven	f	T	18	24.0	10.0	4.0	Grei	10	4	I Mikelsen m fl, Burfjord
14 Ms Gideon	k f	T	30	30.0	10.0	4.0	Gideon	10	0	Einar Johnsen m fl, Brynålen
15 Mk Brødrene	k	T	17	35.0	11.9	5.0	Rap	12	1	John Kaino, Alteidet
16 Ms Godthåp	k f	T	31	31.0	9.5	3.5	Børr	10	1	Emil Larsen m fl, Brynålen
18 Ms Heimen I	k f	T	30	30.6	9.4	4.0	Union	10	1	Joh Reiersen, Sørstraumen
19 Mk Elida	k f	T	13	44.0	15.0	6.0	Dan	17	3	H G Sjøblom, Burfjord
24 Ms Breitus	k f	T	33	26.0	7.6	3.0	Wichm.	4	1	Isak B Henriksen, Valanhamn
26 Må Elida	f k	T	20	27.0	6.0	4.0	Populær	4	0	A Eriksen, Olderdjord
27 Ms Sollys	k	T	14	38.0	13.7	6.7	Grei	12	1	P B Gjøver, Alteidet
28 Mk Varuna	l	T	91	58.3	17.0	7.3	Avance	46	5	B Larsen m fl, Burfjord
29 Mk Tofferøy	l f k	T	17	60.9	17.7	7.3	Populær	40	5	John Larsen, Burfjord
31 Mk Blomen	l	T	?	50.6	16.0	6.7	Skandia	20	5	R Paulsen m fl, Badderden
Lilly	l	T	?	50.6	16.0	6.7	Skandia	20	5	R Paulsen m fl, Badderden
32 Mk Bamsen	k f	T	32	30.0	9.5	4.4	Rap	15	1	Olav Olsen, Sørstraumen
33 Ms Våren	k	T	11	32.0	10.0	7.0	Dan	10	1	Henrik Grønbeek, Badderden
34 Mk Tenna	k	T	06	47.0	14.0	6.5	Nygrei	30	3	Eidis Aslaksen, Burfjord
35 Ms Agnes	k	T	13	30.0	9.0	6.0	Heim	9	1	J S Jahnsen, Badderden
36 Må Laila	k f	T	28	25.0	7.5	3.5	Populær	4	0	Harald G Sjøblom, Burfjord
38 Må Alken	k f	T	13	29.5	7.8	3.0	Gideon	4	2	A Henriksen, Kjækan
41 8/å —	f k	T	00	32.0	6.0	4.0	—	—	0	P Olausen, Skorpa
42 8/å —	f k	T	18	31.0	7.0	3.0	—	—	0	M Mathissen, Sørstraumen
43 8/å —	k f	T	06	32.0	7.0	3.0	—	—	0	M Mortensen, Badderden
44 8/å —	k f	T	09	32.0	7.0	3.0	—	—	0	J Andersen, Kjækan
45 8/å —	k f	T	03	30.0	7.0	4.0	—	—	0	M Lindbom, Sørstraumen
48 Må Populær	f k	T	?	30.0	7.5	3.5	Populær	4	1	H G Sjøblom, Burfjord
49 Mk Elime	k f	T	23	36.0	12.5	4.5	Dan	10	2	Den Norske Stats Fiskeribank
50 Må Harald	f k	T	23	35.0	10.0	3.0	Alpha	8	0	J Isaksen m fl, Alteidet
51 Må Fuglen	f k	T	22	24.0	6.0	4.0	Gideon	3	0	J Larsen, Skorpa
52 Må Vagt	f k	T	24	31.5	8.5	4.0	Populær	4	1	Morten Pedersen, Badderden
53 Ms Snøgg	k f	T	21	26.0	6.0	4.0	Finnøy	5	1	Peder Olsen, Sørstraumen
54 8/å —	f k	T	06	24.0	6.0	3.0	—	—	0	Eidis Aslaksen, Burfjord
55 Mk Fiskeren	k f	T	13	44.5	15.3	6.0	Skandia	25	3	H Henriksen m fl, Burfjord
57 Må Nor <sup>1)</sup>	f k	T	?	26.0	9.0	4.0	Avance	5	1	Harald G Sjøblom A/S, Burfjord
58 Må Hai	f	T	18	25.0	7.0	3.5	Rap	4	1	Lars L Vasnes, Alteidet
59 8/å Pilen	k f	T	?	32.0	7.0	3.5	—	—	0	Karl Johansen, Sørstraumen
60 Ms Håbet <sup>2)</sup>	k f	T	?	33.0	9.5	4.3	Heimdall	7	1	Johan O Nøklund m fl, Skorpa
61 Ms U 9	k f	T	11	26.0	7.5	5.0	Grei	5	1	Th Thorbjørnsen, Olderdjord

## T-LV. Lavangen merkedistrikt.

1 Mk Alken	k h l	T	12	50.0	16.5	9.0	Bolind.	50	5	B Halvorsen, Tennevoll
2 Mk Lavangen- fjord	h k	T	20	54.1	17.3	8.2	Bolind.	40	5	T Olsen m fl, Soløy
3 Ms Storma	h k	T	08	46.0	16.0	7.0	Bolind.	32	4	T Olsen m fl, Soløy
4 Ms Milly <sup>3)</sup>	h k	T	07	54.0	17.0	7.5	Bolind.	50	5	O Olsen m fl, Lavangnes
5 10/å —	f k	T	27	28.0	?	4.0	—	—	0	Eilert Olsen, Røkeneshamn
6 Ms Laupstad	k h	T	05	45.0	16.0	8.0	Bolind.	20	4	Magnus Nilsen, Soløy
7 10/å Hans	f k	T	10	30.0	7.0	2.8	—	—	0	John Gjærden, Kjeiprød
8 6/å Viggo	f k	T	18	32.0	10.0	5.0	—	—	3	Tennevoll Notbruk, Tennevoll
9 8/å —	f k	T	14	30.0	12.0	4.0	—	—	4	Hesjeviks Notbruk, Soløy
10 Mk Olav	k	T	13	48.0	15.0	7.0	Munkt.	30	4	Krist. Jensen m fl, Røkeneshamn

Farkostens nummer, art og navn	Anvendelse	Materiale	Byggeår	Lengde	Bredde	Dybde	Maskin, navn	Antall HK	F. & fangstb.	Eierens (den korresponderende reders) navn og postadresse
11 Mk Andor	h k	T	15	51.0	16.5	9.0	Bolind.	40	5	A D Nilsen, Røkeneshamn
12 10/Å —	k	T	04	28.0	7.0	3.5	—	—	0	S Gabrielsen, Kjeiprød
13 10/Å —	k	T	10	30.0	7.0	3.5	—	—	0	J M Gjærnsen, Kjeiprød
14 2/Å Duen	f	T	29	34.0	12.0	5.0	—	—	4	B Halvorsen, Tennevoll
15 10/Å Silden	f	T	13	31.0	10.0	4.4	—	—	3	K B Johansen m fl, Tennevoll
16 Må Teddy	f	T	?	18.0	8.0	5.0	Eide	4	0	Bjarne Vegner, Lavangnesnes
17 Må Hurtig	f	T	14	26.0	5.5	3.5	Rap	4	0	M Mikalsen, Lavangnes
18 6/Å —	f k	T	24	18.5	5.8	2.0	—	—	0	M Mikalsen, Lavangnes
19 Må —	f k	T	10	20.0	5.5	2.8	?	4	0	Nils Pedersen, Lavangnes
20 Mk Hagvutten	k f	T	19	40.0	13.0	6.0	Bolind.	15	3	S Bendigsen m fl, Soløy
21 Mk Malfrid	h k	T	17	42.4	15.7	6.4	Skandia	20	4	John Heggen m fl, Lavangnes
22 Ms Smågutten	f	T	17	28.0	8.0	4.0	Alpha	4	0	Karl Jakobsen, Lavangnes
23 Ms Gjertine	f k	T	11	49.6	16.4	9.0	Bolind.	40	5	A Gjertsen m fl, Kjeiprød
24 Ms Kitty	k h	T	04	47.5	15.5	6.5	Bolind.	32	5	Kapj Pedersen m fl, Lavangnes
25 Ms Snøgg	f k	T	31	23.0	7.0	3.0	Alpha	5	1	Arnar Antonsen, Kjeiprød
26 Ms Parat <sup>1)</sup>	f	T	12	29.0	8.0	4.0	Grei	6	0	Alfred Danielsen, Soløy
27 Ms Delfin	k	T	30	33.0	11.0	6.0	Special	12	0	P Korneliussen m fl, Tennevoll

## T-LK. Lenvik merkedistrikt.

1 Mk Haldis	k	T	18	37.0	13.0	6.0	Alpha	18	3	B Johansen, Stovrik, Gibostad
2 Ms Anny	k	T	14	48.7	16.2	9.0	Brunv.	30	5	H Kristoffersen, Gibostad
3 Ms Håbet	k t	T	09	47.0	15.5	7.7	Dan	16	3	K Johannessen m fl, Målsjorda
4 Mk Heimstrand	k h	T	16	42.9	15.0	7.3	Skandia	20	7	H Martinussen, Kårvikhamn
5 D Heimdal	f k	S	88	98.3	16.1	10.3	Damp	118	2	O Jørgensen, Olsborg
6 Ms Sjøgutten	f k	T	28	30.0	10.0	5.0	Bolind.	12	0	Ferdinand Solberg, Gibostad
7 Ms Lyn	k f	T	15	41.0	12.5	6.0	Dan	12	2	Lauritz Larsen m fl, Vangshamn
8 Ms Brødrene <sup>2)</sup>	k	T	14	40.0	14.0	8.5	Brunv.	20	3	Olaf Isaksen m fl, Gibostad
9 Mk Ragnar	f k	T	27	42.0	14.5	7.0	Wichm.	30	3	Alvin Hansen m fl, Gibostad
10 Mk Sigurd	k f	T	19	42.0	13.5	7.0	Alpha	19	4	J Markussen, Finsnes
11 Må Straumen <sup>3)</sup>	f k	T	18	29.0	9.5	5.0	Gideon	4	0	Karl Strand, Bundfjord, Gibostad
12 Mk Brådd	k	T	16	41.0	11.0	6.0	Alpha	11	4	Hans Larsen, Skognes
13 Mk Liv	l a	T	12	48.0	14.1	7.5	Alpha	36	7	L Simonsen m fl, Finsnes
14 Ms Noranus	k f	T	10	46.0	16.0	5.0	Alpha	28	6	O Møller m fl, Gibostad
15 Ms Liten	f k	T	29	24.0	8.0	3.5	Avance	8	0	H Andersen, Viken, Finsnes
17 Ms Agnes <sup>4)</sup>	k f h	T	08	51.0	16.0	8.5	Brunv.	48	4	I Gotlibsen, Rossfjord
18 Mk Bygdnes	f k	T	14	48.3	16.3	5.4	Bolind.	32	6	Ingbert Olsen, Kårvikhamn
19 Mk Bottenfjord	k	T	20	43.0	15.0	7.0	Alpha	22	3	K Johansen m fl, Finsnes
20 Ms Solvei	k	T	08	44.5	15.5	8.0	Alpha	19	3	J Møller m fl, Finsnes
21 Mk Uttian	h k	T	20	53.3	15.6	6.7	Bolind.	40	5	Jon Jørgensen, Finsnes
22 Mk Palmen	k	T	07	46.0	14.0	7.0	Bolind.	20	7	Albert Ronesen, Gibostad
23 Mk Falken 4	k f	T	12	47.6	16.9	7.1	Bolind.	25	5	Jacob Jørgensen, Finsnes
24 Ms Prøven	k h	T	12	48.5	16.9	7.0	Wichm.	30	6	Nils Gotlibsen, Rossfjord
25 Mk Havbryn	k	T	17	50.0	15.2	7.2	Bolind.	40	4	Leonhard Jacobsen, Finsnes
26 Ms Tryg	k	T	13	36.0	13.0	6.0	Skandia	10	2	A Bakke m fl, Målsnes
27 Ms Solveig 3	f k	T	13	43.0	14.0	7.0	Skandia	25	5	Karl Hansen m fl, Rossfjord
28 Mk Nyvold	f k	T	15	49.0	16.0	9.0	Skandia	35	8	R Ronesen m fl, Gibostad
29 Ms Brødrene <sup>3)</sup>	f k	T	08	37.0	12.5	7.0	Bolind.	15	1	Karl Olsen m fl, Sletnes
31 Mk Høvding I	k t	T	11	65.0	18.0	7.9	Gamma	40	5	Alfred Nilsen, Gibostad
32 Ms Fremtid	k	T	10	48.0	16.0	8.0	Dan	15	5	D Nilsen m fl, Gibostad

Farkostens nummer, art og navn	Anvendelse	Materiale	Byggetår	Lengde	Bredde	Dybde	Maskin, navn	Antall HK	F. & fangsstb	Eierens (den korresponderende reders) navn og postadresse
33 Må Proven	f k	T	03	34.0	12.0	4.5	Grei	10	0	Harald Sevaldsen m fl, Finsnes
34 Mk Viksfjord	k	T	28	38.4	13.5	5.5	Rap	20	2	K Karlsen Sultindvik, Målsnes
35 Ms Asora	k	T	03	47.0	16.4	7.2	Alpha	22	4	Oskar Rikardsen, Finsnes
36 Mk Finnfjord	k	T	18	42.0	14.0	6.5	Grei	25	3	Ludv Andersen m fl, Finsnes
37 Ms Løven	k	T	12	49.0	16.0	6.0	Levahn	32	4	Jens Olsen m fl, Tennskjær
38 Ms Fanny	k	T	15	48.4	16.5	7.0	Union	40	4	Harlan Hansen, Gibostad
39 Ms Fram 3	k	T	12	47.5	16.5	6.4	Levahn	32	4	Alfred Antonsen, Gibostad
40 Ms Vårlys	k f t	T	11	50.0	17.2	6.0	Bolind.	40	9	A Eriksen m fl, Finsnes
41 Mk Sælbjørn <sup>1)</sup>	k h t	T	07	90.9	20.0	7.9	Bolind.	80	4	Edvard Eriksen m fl, Finsnes
42 Mk Alpen	k	T	14	41.0	13.5	6.0	Brunv.	25	2	Simon Olsen, Finsnes
43 Mk Henry	k	T	20	42.0	14.0	7.0	Bolind.	15	3	Hans Albertsen, Finsnes
44 Ms Nor	k	T	10	47.0	16.0	8.0	Bolind.	40	4	Hans Johannessen, Gibostad
45 Ms Lyra	k	T	10	46.0	15.5	7.0	Heimdal	30	4	Riulf Johannessen m fl, Gibostad
46 Mk Saltnefjord	k	T	16	45.1	16.8	6.7	Bolind.	45	7	Eiv Stefaussen, Finsnes
47 Ms Johanna	k	T	16	45.0	15.0	6.5	Avance	22	5	T Jenssen m fl, Finsnes
48 Mk Aglapien	k f	T	17	40.0	16.0	8.0	Nygrei	30	6	Jakob Nilsen m fl, Tennskjær
49 Må Viggo	f k	T	23	34.0	11.0	5.0	Brunv.	12	4	I Strømmesen, Gibostad
50 Ms Malstrøm	f k	T	12	37.0	12.0	5.0	Bolind.	10	2	B Berntsen, Finsnes
51 Mk Editt	h f k	T	33	46.0	14.5	7.0	Bolind.	25	5	R Bendiksen, Bundfjord, Gibostad
52 Må Aslaug	f k	T	27	24.0	7.5	3.0	Stabil	7	0	Albert Andreassen, Rossfjord
53 Ms Norafjeld	t	T	05	44.0	15.0	6.0	Dan	15	2	A K Trollvik, Finsnes
54 Ms Tore	f	T	20	28.0	8.0	3.5	Rap	5	0	Jens Lorentsen, Tennskjær
56 Ms Liljen	f k	T	11	47.0	15.8	8.2	Brunv.	35	3	E Fredriksen, Tennskjær
57 Ms Bauta	k f	T	10	49.0	16.3	8.0	Munkt.	30	5	H Stefanusen, Finsnes
58 Må Alken	f k	T	24	25.0	8.0	5.0	Brådd	4	1	Hj Pettersen, Gibostad
59 Mk Brødrene	k f	T	14	40.0	12.0	5.0	Grei	20	0	Henry Hansen, Rossfjord
60 Ms Hasinga	k f	T	05	53.3	16.5	7.4	Alpha	24	4	O Rikardsen m fl, Finsnes
61 Mk Hugeløys	h k	T	17	49.7	17.6	6.8	Bolind.	40	9	B Eriksen m fl, Finsnes
63 Må Bjørn <sup>2)</sup>	f k	T	18	30.0	8.0	5.0	Populær	4	0	Ludv Bratli, Sandnes pr Målsnes
64 Må Kobben	f k	T	29	18.0	5.0	3.0	Sabb	3	1	Fritz Fredriksen, Rødbergshamn
65 Mk Nelly	k	T	17	51.0	16.0	7.0	Bolind.	32	7	S Fredriksen m fl, Gibostad
66 Mk Norisen	k f	T	16	48.0	15.0	7.0	Bolind.	25	4	Kristian Fredriksen, Gibostad
67 Ms Lyna	h i	T	11	48.0	16.0	8.0	Bolind.	25	8	L Paulsen, Vangshamn
68 Ms Anny	k f	T	12	48.0	16.0	7.5	Bolind.	20	6	Johan Jørgensen m fl, Finsnes
69 Ms Grieg	k	T	09	47.0	16.0	6.0	Bolind.	15	3	Øivind Johansen m fl, Finsnes
70 Mk Brødrene	k	T	06	40.0	14.0	6.0	Bolind.	12	4	Gisund Sparebank, Gibostad
71 SÅ —	k	T	10	35.0	12.0	5.0	—	—	1	Leonhard Jacobsen, Finsnes
73 Mk Marry	h k	T	14	47.8	17.0	7.2	Grei	35	5	Bernhard Hansen, Rossfjord
75 Mk Bjarne	f k	T	16	53.0	15.0	7.0	Bolind.	60	7	Søren Berntsen m fl, Vasshaug
76 Ms Marvin	f k	T	12	37.0	13.3	6.5	Alpha	19	2	Ole Erntsen, Sultindvik, Målsnes
77 Må Stjerna	f k	T	11	31.0	8.2	3.3	Levahn	7	0	Halfdan Brox, Målsnes
78 Ms Helga	k	T	11	35.0	12.8	6.2	Alpha	15	2	K Kristiansen m fl, Vangshamn
79 Må Spurven	f	T	30	18.0	5.3	2.5	Sabb	3	0	Bjarne Rokstad m fl, Gibostad
80 Mk Sandholm 2	k f	T	27	50.0	15.8	7.1	Heimdal	42	5	Ole Johannessen, Gibostad
81 Mk Polen	k h	T	99	53.8	17.0	7.1	Bolind.	40	11	L B Olsen, Finsnes
82 Mk Eli	k f	T	16	47.0	15.0	8.0	Bolind.	25	4	Meyer Paulsen, Finsnes
83 Ms Bergny	f k	T	31	22.0	7.0	4.0	Brådd	4	0	Erling Berg, Finsnes
84 Mk Annie	f k	T	22	46.0	15.0	6.5	Bolind.	15	6	M A Jacobsen, Gibostad
85 Mk Jensvold	f k	T	22	38.0	14.0	7.0	Rap	22	6	Jens Paulsen m fl, Finsnes
86 Mk Viljen	k f	T	29	41.5	13.0	6.0	Munkt.	28	1	Gjøver Jacobsen, Målsnes
87 Mk Elevator	f k	T	16	49.8	17.1	8.0	Skandia	30	7	Alfon Pedersen m fl, Grundvåg, Gibostad

Farkostens nummer, art og navn	Anvendelse	Materiale Byggeår	Lengde	Bredde	Dybde	Maskin, navn	Antall HK	F. & fangstb.	Eierens (den korresponderende reders) navn og postadresse
88 Må Stær <sup>1)</sup>	f k	T 03	24.0	7.0	4.0	Børr	4	0	E. Mortensen, Gibostad
89 Mk Bør	k f	T 30	37.0	12.0	5.8	Brunv.	20	2	Harder Pedersen, Finsnes
90 Må Norden	f k	T 23	30.0	9.0	7.0	Børr	12	0	Arild Andreassen, Finsnes
91 Må Børr	f k	T 16	25.0	8.0	3.5	Børr	4	0	Rudolf Sørensen, Målsjorda
92 Ms Rapp	f k	T 30	25.0	8.0	4.0	Rap	10	1	Håkon Martinussen, Finsnes
93 Ms Glitner	f k	T 13	34.0	12.0	5.2	Gideon	10	1	Sigurd Didriksen m fl, Gibostad
94 Må Sjøblomsten	k	T 18	22.5	6.5	4.0	Grei	4	0	F Kildahl m fl, Gibostad
95 Må Brådd	k f	T 25	25.0	7.0	4.0	Brådd	4	0	Jens Jacobsen m fl, Finsnes
96 Mk Arne	k f	T 26	36.7	13.5	5.5	Wichm.	16	5	Jacob Jensen, Finsnes
97 Ms Snespurven	f k	T 19	40.0	12.5	6.7	Rap	24	0	Otto Rasmussen, Kårvikhamn
99 Mj Vona	t k	T 68	55.5	18.4	7.4	Alpha	16	0	Ole M Karlsen, Finsnes
100 Må Snøgg	f	T 25	25.0	7.5	4.0	Penta	5	0	Johan Johansen, Gibostad
101 Mk Skreien	k f	T 25	42.5	14.5	7.5	Gideon	19	3	Ingvar Jensen, Finsnes
102 S/å Kårviknes	f	T 02	20.0	5.0	?	—	—	0	Martinus Hansen, Kårvikhamn
103 Må Måsongen	f k	T 29	22.0	7.3	3.3	Sabb	3	0	Karl Johansen, Finsnes
105 Må Trygg	f k	T 29	18.0	6.0	4.0	Sabb	3	1	Alf Jørgensen, Gibostad
106 Må Fram	f k	T 16	29.0	8.0	3.5	Gideon	6	0	Jentoft Lajord, Rossfjord
108 Ms Arne	f k	T 28	28.0	9.0	3.0	Grei	6	0	Hans Kildahl m fl, Gibostad
109 Må Tryg	f k	T 28	20.0	7.0	4.0	Sabb	3	0	Georg Trulsen, Gibostad
110 Mk Rapp	f	T 25	27.0	7.0	4.0	Grei	9	1	Karsten Wang, Vangshamn
111 Ms Sjøliv	f k	T 31	33.0	12.0	4.0	Bolind.	10	1	Sara Simonsen, Finsnes
112 Ms Sjølivet	f k	T 20	25.0	7.0	4.0	Heimdal	5	0	Håkon Lorentsen, Rødbergshamn
116 Ms Ruth	f k	T 30	34.5	11.5	5.7	Helseth	14	0	Hans Johansen, Gibostad
117 M <sup>a</sup> Rapp	f	T 23	24.4	8.5	3.2	Rap	4	1	Normann Paulsen, Vangshamn

## T-L. Lyngen merkedistrikt.

1 Mk Pilen	k h f	T 13	44.0	14.0	6.0	Skandia	20	4	E Larsen, Skindelv, Lyngseidet
2 S/å Davo	k f	T 32	27.0	9.0	5.0	—	—	0	Vilh Karlsen m fl, Lyngseidet
4 Ms Nykken <sup>2)</sup>	k f	T 21	23.0	8.0	3.7	Rap	4	0	H Kristiansen, Lyngseidet
5 S/å Lykken	k	T 09	28.0	9.0	2.0	—	—	0	Hans Larsen m fl, Koppangen
6 Ms Sjølykken	k	T 06	45.0	16.0	10.0	Wichm.	30	4	Nils Johansen m fl, Lyngseidet
7 Mk Skydsen	f	T 18	30.0	7.0	5.0	Skandia	7	3	H Kristoffersen m fl, Koppangen
12 Ms Atlanta	k	T 12	46.5	16.0	8.5	Alpha	28	6	Bredal Kiil m fl, Lyngseidet
13 Må Sjøblomsten	k f	T 16	33.0	7.7	3.8	Bolind.	10	0	O Andersen, Lyngseidet
14 Ms Signe	h k f	T 11	47.0	16.0	7.0	Bolind.	30	4	Ola K Giæver m fl, Lyngseidet
15 Ms Steinnes	l	T 12	50.5	17.5	7.0	Union	40	5	Nils Kviteberg m fl, Kjosens
20 Mk Lyngenfjord	h k f	T 18	44.5	14.0	7.5	Populær	22	4	H Larsen m fl, Lyngseidet
25 Ms Maud	h k f	T 07	48.0	17.0	8.7	Rap	35	4	K J Johnsen, Lyngseidet
28 Mk Trygve	h k f	T 10	40.2	14.4	6.8	Munkt.	45	7	Jens Dahl m fl, Lyngseidet
30 Ms Trygg	h k f	T 11	46.0	16.0	7.3	Grei	33	5	Edv W Johansen m fl, Lyngseidet
32 Mk Midnatsol	h k f	T 12	42.5	16.3	7.8	Bolind.	40	7	Toralf Nilsen m fl, Lyngseidet
34 Mk Sarheilla	k f	T 23	42.0	14.0	8.0	Brunvoll	40	6	N Kaspersen m fl, Lyngseidet
38 Ms Trygg <sup>3)</sup>	k f	T 11	44.2	16.3	7.8	Dan	21	5	B Isaksen m fl, Lyngseidet
39 Ms Einar	f k h	T 10	46.0	17.3	6.9	Bolind.	40	7	P Samuelsen m fl, Gjøvik i Lyngen
41 Mk Fremtid	k f	T 13	43.0	14.0	10.0	Rap	16	4	L P Sletland m fl, Lyngseidet
42 S/å Sjølivet	f k	T 10	27.0	7.0	3.7	—	—	0	Johan Hansen m fl, Samuelsenberg
43 Mk Lærken 2	f	T 1	27.0	14.0	7.5	Drott	40	5	J Kristiansen m fl, Lyngseidet
44 Mk Arnvid	k f	T 14	39.2	14.3	8.3	Bolind.	29	4	I P Elvebakken m fl, Lyngseidet
45 Ms Fram	f k	T 06	46.0	16.0	7.0	Bolind.	25	4	H H Hansen m fl, Kjosens
47 Mk Toralf	f	T 11	43.5	16.0	8.0	Bolind.	32	5	Hans Ovesen m fl, Kjosens

1) Omb. 1926. 2) Omb. 1924 og 1925. 3) Omb. 1915.

## T-L Lyngen — T-M Malangen.

Farkostens nummer, art og navn	Anvendelse	Materiale	Byggeår	Lengde	Bredde	Dybde	Maskin, navn	Anvendelse	F. & fangstb.	Eierens (den korresponderende reders) navn og postadresse
49 Mk Agnes	hk f	T	28	48.8	15.0	7.5	Bolind.	30	6	Rasm. Mathisen m fl, Lyngseidet
50 Mk Nord-Norge I	hk f	T	14	48.1	17.0	7.4	Bolind.	40	7	Ola K Giæver m fl, Lyngseidet
51 Må Rapp	f	T	20	30.0	10.0	4.5	Rap	15	4	Hans Ovesen m fl, Kjosens
52 Ms Bergliot	f	T	11	48.0	16.0	7.0	Grei	42	6	L Pedersen m fl, Kjosens
53 Ms Borghild	f	T	10	46.0	15.0	7.0	Drott	60	5	A Jørgensen m fl, Kjosens
54 Mk Kjustinn	fl	T	23	45.0	15.0	7.5	Skandia	25	5	H Wasmuth m fl, Kjosens
59 Ms Gevinst	hk	T	09	46.0	15.5	7.0	Munkt.	30	4	J O Pedersen m fl, Furuflaten
65 Mk Bjørnar	fh	T	27	52.0	15.8	8.0	Rap	45	4	Hans Ovesen m fl, Kjosens
71 Ms Kosta	k f	T	08	48.0	13.6	7.8	Nygrei	60	4	Kristian Pedersen m fl, Kjosens
73 Ms Saga	hk	T	08	46.0	16.0	7.0	Bolind.	15	4	K B Nilsen m fl, Furuflaten
74 Ms Alpha	kh	T	07	47.0	16.0	6.0	Rap	20	4	P S Pedersen m fl, Furuflaten
76 Mk Arne	k	T	23	42.0	15.5	7.0	Bolind.	50	5	A Giæver m fl, Lyngseidet
77 Må Måsen	fk	T	29	40.0	12.0	5.0	Union	20	1	Hans Wasmuth m fl, Kjosens
78 Ms Elida	hk	T	09	46.0	15.0	8.0	Bolind.	32	4	A Hansen m fl, Lyngseidet
80 Ms Lyra	f	T	08	45.0	15.5	6.5	Skandia	25	5	S Figenschou m fl, Kjosens
82 Mk Annie	hk	T	12	46.4	16.3	7.7	Bolind.	40	4	Hans Larsen m fl, Furuflaten
85 Mk Kjosguttent	fk	T	29	46.0	16.2	7.5	Munkt.	55	9	Johs Hammervold m fl, Kjosens
86 Må Vårblomst	f	T	20	30.0	8.0	3.0	Rap	5	0	Lars Jensen m fl, Lyngseidet
90 8/å Nordnes	f	T	05	31.0	6.0	3.0	—	—	0	J A Isaksen, Lyngseidet
94 10/å —	f	T	05	30.0	6.0	4.0	—	—	0	H L Pedersen m fl, Furuflaten

## T-MV. Målselv merkedistrikt.

4 Mj Gurine <sup>1)</sup>	t	T	86	66.0	23.0	8.0	Wichm.	40	0	Artur Olsen, Målsnes
5 Må Prøven	k f	T	22	23.0	6.0	3.0	Rap	4	0	H Hansen, Målsnes
7 Må Håbet	k	T	25	30.0	10.0	4.0	Gideon	6	0	Lars Larsen m fl, Gullhav
8 Må Akkø	k	T	20	25.0	8.0	4.0	Favorit	3	0	S Kristiansen m fl, Aspelund
9 Ms Mauken	k f	T	32	29.3	10.0	4.0	Heimdal	7	1	J A Johansen, Moen i Målselv

## T-M. Malangen merkedistrikt.

1 Mk Mårfjeld	ih k t	T	17	55.1	17.0	7.4	Wichm.	60	8	A Olsen m fl, Mestervik
2 Må Mestervik	ft	T	?	30.0	7.0	3.0	Atlanta	6	0	K A Johannesen, Mestervik
3 Mk Glimt	k	T	13	32.2	12.0	6.0	Skandia	18	1	K Skogeng m fl, Mestervik
4 Mk Bakkeby	k f	T	29	54.0	16.2	7.8	Skandia	40	4	Erling Jensen m fl, Martinhals
5 ?/å Flink	k	T	16	28.4	7.8	4.0	—	—	0	H Olsen Hannan, Martinhals
6 Ms Lyra	kh	T	14	49.0	16.0	9.0	Bolind.	32	5	Kristoffer Larsen, Mestervik
7 Mk Drott	hk	T	19	34.5	12.5	7.0	Alpha	18	2	Martin Pedersen m fl, Nordbynes
8 Mk Enighed	k	T	14	38.3	12.8	7.0	Nygrei	30	0	E Ingebrigtsen m fl, Martinhals
9 Mk Kennekat	fk	T	14	38.5	12.5	6.0	Grei	30	0	Jens Larsen, Martinhals
10 Mk Phantom <sup>2)</sup>	l	T	75	59.6	18.4	8.8	Skandia	40	9	N N Bakke m fl, Martinhals
11 Mk Duen	k f	T	17	37.0	12.0	6.0	Grei	18	1	Johs Edvartsen m fl, Nordbynes
12 Ms Elise	hk f	T	08	46.0	15.7	7.0	Bolind.	25	4	Lars Andersen, Mestervik
14 Mk Kvitholmen	hk	T	31	54.0	16.5	8.6	Helseth	42	6	Edv Mathisen m fl, Mestervik
15 Ms Skreien	k f	T	03	43.0	14.0	8.0	Bolind.	15	3	Magnus Pedersen m fl, Keianes
17 Ms Pokala	k	T	10	47.0	8.0	7.0	Levahn	32	5	K Edvardsen m fl, Navaren
19 Mk Johan	k f	T	13	34.0	12.3	6.0	Alpha	14	1	Ingvarth Johansen m fl, Navaren
21 Mk Glimt	k	T	14	36.0	11.8	6.0	Alpha	14	2	G P Spilderen, Martinhals
22 Ms Malang	ki	T	08	56.0	16.7	7.7	Stabil	40	6	L O Mølkild m fl, Keianes
23 Mk Vesta <sup>3)</sup>	hk l	T	05	58.3	18.3	7.0	Union	60	6	Kr Kristoffersen m fl, Martinhals
24 Mk Sverre	fk	T	11	46.0	14.5	8.0	Skandia	25	8	J Haugnes, Keianes

Farkostens nummer, art og navn	Anvendelse	Materiale	Byggår	Lengde	Bredde	Dybde	Maskin, navn	Antall HK	F. & langstb.	Eierens (den korresponderende reders) navn og postadresse
25 8/å Olaug	f	T	12	32.2	11.1	4.2	—	—	3	W Johansen m fl, Keianes
26 8/å —	f	T	14	30.3	9.9	4.1	—	—	6	Hans Johansen m fl, Keianes
27 Mk Set	k	T	13	40.9	12.2	4.8	D. Thor	12	0	Ingv. Ingebrigtsen m fl, Martinhals
28 Må Laks	tf	T	11	25.0	7.0	3.5	C. Perf.	6	0	H T Tollefsen, Martinhals
31 Ms Forsøget	kh	T	10	34.0	11.0	5.0	Dan	8	1	O J Sand, Martinhals
33 8/å —	f	T	20	30.0	10.0	3.0	—	—	3	Kr Pedersen m fl, Keianes
34 Ms Signal	k lt	T	05	46.5	14.5	7.0	Bolind.	25	4	Jens Mathisen, Keianes
36 Må —	kf	T	92	24.0	?	?	Waterm.	4	0	Kr Svendsen, Martinhals
37 6/å —	fk	T	74	21.8	5.9	2.4	—	—	0	H O Viklund, Martinhals
39 Må Frithjof	kf	T	13	29.0	8.0	4.0	Levahn	7	1	A Hansen, Mestervik
40 Mk Berman	ik	T	13	49.8	17.5	7.6	Union	40	6	Lars Olsen, Keianes
42 Ms Urædd	fk	T	24	35.0	10.0	5.0	Hein	9	1	O Eriksen m fl, Nordbynes
43 Ms Klippen	kf	T	09	42.5	15.5	8.0	Helseth	25	3	Jakob Nymo, Nordbynes
44 Må Aidd	fk	T	?	25.0	6.0	3.0	Grei	4	0	Ole Johnsen m fl, Navaren
45 Mk Rolf	k	T	17	40.9	13.8	7.4	Rap	18	3	Ingebrigt Olsen m fl, Keianes
46 Må Rap	f	T	16	32.0	8.0	4.0	Rap	5	0	Ingvard Sandvik, Martinhals
47 Ms Pilen	k	T	13	32.0	11.0	4.5	Gideon	6	0	Håkon Bergmo m fl, Mestervik
48 Mk Piskefjeld	fh	T	17	49.9	17.3	6.8	Skandia	55	9	Nils Nilsen jnr., Martinhals
49 Må Kvik	fk	T	27	28.0	9.0	4.0	Rap	6	0	I Pedersen m fl, Forøy i Malangen
50 Ms Storma	fk	T	14	36.0	12.0	5.0	Alpha	11	0	K L Sommerseth m fl, Martinhals
51 Mk Hauken	k	T	29	38.0	12.5	7.0	Helseth	20	3	Alvin Nordfjord, Mestervik
52 Mk Lillegutt	kf	T	29	30.0	10.0	5.0	Alpha	11	1	Agnar Jensen, Målsnes
54 Mk Balder	k	T	22	35.0	11.0	6.6	Grei	20	1	P Jensen Ryeng, Mestervik
55 Må Lykkens Prøve	k	T	27	30.0	9.0	4.7	Grei	10	1	Tinus Olsen Sand, Martinhals

## T-N Nordreisa merkedistrikt.

1 Ms Reisa	lt k	T	08	49.9	17.4	9.0	Levahn	32	5	Johan Pedersen m fl, Bakkeby
2 Ms Viking	k	T	13	36.0	12.0	6.8	Dan	12	1	Martin Lerbugt, Sørkjosen
3 8/å —	fk	T	15	28.0	8.0	4.0	—	—	3	Johan Robertsen m fl, Sørkjosen
4 Mk Storevik	h k f	T	12	48.0	16.8	7.0	Wichm.	40	5	K J Andersen m fl, Storneshamn
5 Så Vandringen	f	T	13	32.0	10.0	4.0	—	—	3	Bernh Robertsen m fl, Sørkjosen
6 Ms Elida	h k	T	12	35.0	12.0	6.0	Levahn	20	1	M Richardsen m fl, Sørkjosen
7 Ms Weibakken	kt	T	12	42.9	15.7	6.7	Dan	15	3	S H Veibakken m fl, Sørkjosen
8 Må Sab	f	T	20	20.0	5.8	2.3	Sabb	3	0	Ole A Olsen, Bakkeby
9 Ms Stjernen	fk	T	10	42.5	14.5	7.0	Brunv.	30	3	M Mathisen m fl, Storslett
10 Mk Drøn	fk t	T	11	44.0	13.0	7.0	Munkt.	25	4	Karl Pedersen, Storneshamn
11 Ms Signe	fk ht	T	11	46.0	16.0	8.0	Gideon	16	4	Henrik Jensen m fl, Storneshamn
12 8/å —	kf	T	01	30.0	7.0	3.0	—	—	0	Olaus Olaussen m fl, Sørkjosen
13 Mk Sigurd	fl	T	01	49.0	15.5	6.5	Bolind.	20	5	Hans Karlsen m fl, Sørkjosen
14 Mk Rutland	fl	T	03	52.9	16.2	7.6	Wichm.	30	5	W Pedersen m fl, Sørkjosen
15 Mk Haugen	kt	T	23	42.0	14.0	6.9	Wichm.	20	3	Knut Olsen m fl, Storneshamn
16 Ms Dagny <sup>1)</sup>	kft	T	15	36.0	11.5	6.5	Rap	20	1	Olaf Johansen, Sørkjosen
18 Mk Havørnen	fk	T	14	52.0	16.0	7.0	Brunv.	48	5	Johan Robertsen m fl, Sørkjosen
19 Ms Flugt	kf	T	05	29.0	10.0	4.5	Bolind.	10	0	A Jakobsen m fl, Sørkjosen
20 Må Proven	fk	T	24	20.0	5.0	3.5	B. Ø.	2	0	Håkon Seppelå, Sørkjosen
21 Ms Toralill <sup>2)</sup>	kt	T	12	47.3	15.6	6.6	Rap	35	5	Peder Jensen, Sagely pr Sørkjosen
22 Ms Nesø	kf	T	?	25.0	9.0	4.0	Danette	4	1	Alfred Andersen, Sørkjosen
23 Må Finn	fk	T	30	25.0	6.5	4.0	Rap	7	0	Nils L Holmen, Storneshamn
24 Ms Sletvold <sup>3)</sup>	hft i	T	10	54.4	18.7	8.7	Avance	30	7	Sletvolds Rederi, Sørkjosen

## T-N Nordreisa — T-ST Sandtorg.

Farkostens nummer, art og navn	Anvendelse	Materiale	Byggear	Lengde	Bredde	Dybde	Maskin, navn	Antall HK	F. & fangstb.	Eierens (den korresponderende reders) navn og postadresse
25 Ms Alf	t k f	T	09	44.0	14.0	5.0	Gideon	10	1	Albrig B Olsen, Bakkeby
26 Må Våge	f k	T	28	27.0	8.5	4.0	Brunv.	10	1	Marius Henriksen m fl, Sørkjosen
27 Mk Banken	f k	T	28	52.5	15.5	8.0	Munkt.	45	7	Carl Pedersen, Storneshamn
28 Må Rapp	k f	T	28	20.0	5.0	3.0	Rap	6	0	Leonhard Henriksen, Sørkjosen
29 Ms Ragnar	k f t	T	30	45.0	16.0	8.0	Nygrei	35	4	Marensius Mathisen, Storslett
30 Mk Drønn	f k	T	30	49.0	15.0	8.0	Munkt.	25	4	Jens Alb Pedersen, Storneshamn
31 Mk Bjørg	f k	T	30	57.0	16.5	9.0	Grei	45	5	Even Mikkelsen, Storneshamn
32 Må Viben	f	T	28	19.0	5.0	3.0	Ø. M.	3	0	Peder Olaussen, Sørkjosen
33 Må Fram	f k	T	33	18.8	5.8	2.1	Ø. M.	3	0	Erling Arnesen, Storslett

## T-SL. Salangen merkedistrikt.

1 Mk Rørbak	h k	T	16	48.7	17.0	6.8	Bolind.	32	5	Herman Rørbak m fl, Sjøveien
2 Ms Mally	h k t	T	00	45.7	15.0	5.7	Avance	22	4	M Tølleisen m fl, Sjøveien
3 Mk Sverre 4	h k	T	15	49.7	16.0	7.9	Bolind.	40	4	Søren Hansen m fl, Sjøveien
5 Mk Rognså	h k	T	10	47.3	15.7	7.1	Bolind.	32	4	N Rognså m fl, Salangsverket
6 Må Fart	f	T	32	22.0	7.0	4.0	Fart	4	0	Vilhelm Ehlassen, Salangsverket
7 Må Idun <sup>1)</sup>	k t	T	06	42.0	15.0	10.0	Grei	10	2	Karl Jensen, Sjøveien
8 Mk Fakstinn	k	T	29	54.0	16.0	8.0	Brunv.	48	5	Alfred Enoksen m fl, Sjøveien
10 Ms Wolden	k	T	09	47.0	16.0	7.0	Bolind.	40	4	Kristen Woll, Sjøveien
11 Mk Salangen	k	T	15	45.3	15.9	6.8	Bolind.	40	4	Ole Hansen m fl, Salangsverket
12 Ms Lyna	k	T	06	44.5	15.5	8.0	Bolind.	40	4	A Kristoffersen m fl, Salangsverket
15 Ms Varden	k f	T	29	31.9	10.6	5.3	Rap	9	1	Ole Grøtland m fl, Salangsverket
16 Må Teisten	f k	T	15	26.0	8.5	3.8	Wichm.	7	0	Herman Hansen Utnes, Sjøveien
17 8/å —	f	T	08	25.0	6.7	2.3	—	—	0	Albert Myrland, Salangsverket
18 8/å —	k	T	10	24.0	6.0	3.0	—	—	0	Martin Olsen, Sjøveien
19 8/å Urda	f	T	07	30.5	10.2	4.1	—	—	4	J D Hansen m fl, Sjøveien
20 8/å Fram	f	T	08	30.0	9.0	4.0	—	—	4	Jens Svendsen m fl, Salangsverket
21 10/å —	f	T	13	35.3	9.2	3.8	—	—	4	N Rognså m fl, Salangsverket
23 Må Grøttland	f k	T	22	22.5	6.5	4.0	Wichm.	5	0	Angel Bertinsen m fl, Lavangnes
24 10/å —	k	T	?	28.0	7.0	3.0	—	—	0	Johan Dahl, Sjøveien
25 6/å —	f	T	29	29.0	11.0	5.0	—	—	5	Salangens Notlag, Salangsverket
26 8/å Julie	k f	T	?	22.3	5.1	2.2	—	—	0	Anton Pedersen, Sjøveien
27 8/å —	f	T	21	30.0	11.0	5.0	—	—	4	Håkavik Notkompani, Sjøveien
28 Mk Reidar	k	T	14	49.0	15.5	6.0	Bolind.	40	4	E Sørensen m fl, Salangsverket
29 Mk Sjøblomsten	k	T	18	35.0	11.0	5.0	Wichm.	12	0	Kristen Stensund m fl, Sjøveien
30 Må Viking	k	T	19	28.0	7.5	4.0	Rap	6	0	Kenrad O Rotvik m fl, Sjøveien
31 Ms Pilen	k f	T	17	29.0	9.0	3.5	Gideon	6	1	Adolf Pedersen, Sjøveien
32 Ms Barden	k f	T	25	34.0	11.0	5.5	Rap	8	1	H Hansen m fl, Salangsverket
33 Mk Brødrene	k	T	16	38.0	13.0	6.0	Rap	12	3	Jørgen Olsen Laberg, Sjøveien
34 Mk Litfeld	k	T	25	43.5	15.3	7.6	Stabil	38	4	O V Indregård m fl, Sjøveien
35 Ms Froya	k	T	10	45.0	16.0	7.0	Union	30	4	Håkon Johnsen m fl, Sjøveien
36 Må Henry	k t	T	10	42.5	14.0	6.0	Rap	9	1	Hedley Johnsen, Sjøveien

## T-ST. Sandtorg merkedistrikt.

1 Mk Arnastad- fjord	f k	T	13	48.6	16.6	7.2	Bolind.	40	5	I Danielsen, Sørvik i Trondenes
2 Ms Havskåren	f k	T	26	34.0	11.0	5.0	Rap	8	0	Leonhard Jensen, Kila, Harstad
3 Må Liv	f	T	20	26.0	7.0	3.1	Rap	4	0	J Pedersen m fl, Gausvik
4 Ms Kobbe	k f	T	19	29.0	7.0	4.0	Rap	4	1	Martin Hansen, Kila, Harstad
5 Må Rap	t f	T	26	19.0	5.6	2.7	Bolind.	3	0	Johannes Olsen m fl, Gausvik
6 Må —	f	T	08	22.0	6.0	3.0	Danette	4	0	Martin Pedersen, Fauskevåg
7 Mk Diadem	k f t	T	98	67.1	18.3	8.3	Populær	30	0	M Iversen, Kilbotn pr Harstad

Farkostens nummer, art og navn	Anvendelse	Materiale	Byggear	Lengde	Bredde	Dybde	Maskin, navn	Antall HK	F. & fangstb.	Eierens (den korresponderende reders): navn og postadresse
8 Ms Arnøy	f	T	05	42.0	12.0	5.0	Wichm.	16	5	A Pedersen, Kannebogen, Harstad
9 Må Hurtig	f	T	13	20.0	5.0	4.0	Eide	4	0	Kr Gudmundsen, Seljestad pr Harstad
10 8/å Sæl	k	T	13	30.0	11.0	4.5	—	—	0	H Normann, Kannebogen, Harstad
11 Må Fremad	f	T	17	21.0	5.0	3.0	Fix	3	0	A Kristiansen Stangnes, Harstad
12 Må Vigør	kf	T	25	25.0	7.0	3.0	Fix	6	0	Peder Hansen, Fauskevåg
13 Må Snøgt)	fk	T	22	26.0	7.0	3.0	Fix	4	0	Ole Olsen, Fauskevåg
14 Mk Storegut	fk	T	09	38.0	12.0	6.1	Alpha	14	2	O Nordvik, Sørvik i Trondenes
15 Mk Østhavet	t	T	99	55.4	16.6	7.3	Bolind.	25	0	N Jacobsen, Sørvik i Trondenes
16 Må Solo	f	T	?	23.4	6.5	2.0	Fix	4	0	Oluf Oien, Stangnes, Harstad
17 Ms Myrvold	kf	T	31	26.0	8.5	3.3	Fix	7	0	Hans Hansen m fl, Fauskevåg
18 Må Sport	kf	T	?	27.0	8.0	5.0	Alpha	4	0	Odd Nordhaug m fl, Harstadbotn pr Harstad
19 Ms Feil	kf	T	00	37.4	12.9	6.6	Skandia	15	2	Hans Jensen, Seljestad, Harstad
20 Må Harald	f	T	17	25.0	6.0	3.0	Stabil	5	0	H Johansen m fl, Seljestad, Harstad
21 Mk Fiskeren	kft	T	09	55.0	16.8	8.6	Bolind.	40	5	A Jensen, Seljestad, Harstad
22 Må Fix <sup>2)</sup>	kf	T	?	28.0	7.7	4.0	Fix	5	0	Sev Pedersen, Seljestad, Harstad
23 Må Fram	f	T	26	26.0	8.0	4.0	Grei	10	0	E Dypsvik, Kilbotn pr Harstad
24 Må St Olaf	t	T	26	28.0	9.0	8.0	Rap	5	0	Arthur Mathisen, Kilbotn pr Harstad
25 Ms Bergliot	tf	T	00	44.6	13.8	5.3	Skandia	12	2	H Andreassen m fl, Kannebogen pr Harstad
26 Mk Svensgrund	fkft	T	07	62.4	17.5	8.6	Munkt.	60	5	A Larsen m fl, Kilbotn pr Harstad
27 Ms Ellida	f	T	06	46.5	15.8	6.0	Avance	25	3	H Jensen m fl, Kilbotn pr Harstad
28 Må Vågakallen	f	T	16	31.0	9.0	3.5	Populær	6	2	K Mathisen m fl, Sørvik i Trondenes
29 8/å —	f	T	07	27.1	5.9	2.1	—	—	0	J Marthinussen m fl, Gausvik
30 8/å —	kf	T	06	25.5	5.6	2.4	—	—	0	B Larsen, Sørvik i Trondenes
32 Ms Ruth	kf	T	14	29.7	10.6	4.2	Dan	8	0	I J Høiem, Harstadbotn pr Harstad
33 Må Norvik	kf	T	14	24.0	6.0	4.0	C. Perf.	6	1	M Norwich, Sørvik i Trondenes
34 6/å —	kf	T	00	22.3	4.8	2.1	—	—	0	Anna Henriksen, Rogla pr Harstad
35 8/å Hilda	f	T	18	30.0	12.0	6.0	—	—	4	A Olsen m fl, Kilbotn pr Harstad
36 Mk Falken	tk	T	68	68.3	17.1	9.4	Bolind.	40	0	Hartlof Hansen, Fauskevåg
37 Må Solo	k	T	25	24.0	7.3	4.0	Dan	6	0	Thoralf J Høiem m fl, Harstadbotn pr Harstad
38 Ms Alken	fk	T	24	35.0	10.3	5.2	Wichm.	10	0	Hans Eilertsen m fl, Kilbotn pr Harstad
39 Mk Toppen	kft	T	98	72.8	18.8	10.1	Bolind.	65	3	Reidar Gotås, Gangsås pr Harstad
40 Mk Guldbland	t	T	08	63.2	17.1	8.0	Bolind.	40	0	P Madsen m fl, Sørvik i Trondenes
41 Må Rolf	f	T	19	26.8	7.0	3.0	B. Ø.	3	0	Einar Hansen, Sandtorg
42 Mk Arvak	t	T	19	49.0	14.0	5.0	Rap	22	0	Jørgen Aspager, Kilbotn pr Harstad
44 Ms Duen	f	T	12	38.7	11.4	6.4	Alpha	11	0	B Robertsen, Kannebogen, Harstad
45 Ms Palmen	f	T	24	32.0	10.0	3.0	Bønes	8	0	M Andreassen m fl, Seljestad pr Harstad
46 Må Kvik	kf	T	22	23.0	7.0	4.0	Brunv.	4	0	M Reginiussen m fl, Harstadbotn pr Harstad
47 Må Kjapp	t	T	?	24.2	6.8	2.7	C. Perf.	8	0	M Mikalsen, Seljestad, Harstad
48 Ms Skånland	fkft	T	?	48.0	16.0	8.0	Dan	18	1	H Johansen, Seljestad, Harstad
49 Mk Sverre 2	fk	T	?	44.0	15.0	6.0	Stærkod.	20	0	M Valstrand m fl, Brokv., Tronden.
50 Mk Blåfjell	kft	T	17	60.8	17.9	8.4	Wichm.	40	0	Henrik Nergård, Sandtorg
51 Mk Sverre	kf	T	17	40.0	14.0	5.4	Dan	17	1	R Larsen m fl, Sørvik i Trondenes
52 Ms Takt	kf	T	24	27.0	8.0	4.5	Rap	6	1	S Ytterstad m fl, Seljestad, Harst.
53 Må Rex	kf	T	26	23.3	7.0	3.0	Rap	4	0	Albrig Ingebrigtsen, Gausvik
54 Må Teisten	fk	T	24	22.0	6.3	3.1	Rap	4	0	T Jakobsen, Harstadbotn, Harstad
56 Ms Asbjørg	kf	T	30	24.0	8.0	4.0	?	7	1	A Klausen m fl, Fauskevåg
57 Ms Terje	kf	T	30	24.0	7.7	3.8	Tenfj.	6	0	Eilert Enoksen, Rogla pr Harstad



T-ST Sandtorg — T-SK Skånland.

Farkostens nummer, art og navn	Anvendelse	Materiale Byggeår	Lengde	Bredde	Dybde	Maskin, navn	Antall HK	F. & fangstb	Eierens (den korresponderende reders) navn og postadresse
58 Ms Haldis	k	T ?	26.2	8.0	3.5	Grei	4	0	E Markussen m fl, Seljest., Harstad
59 Må Fix	k f	T 29	27.0	8.0	4.8	Fix	3	1	J Martinussen, Gausvik
60 Ms Brødrene	k f	T 30	29.0	6.4	4.0	Stabil	7	0	J Johnsen, Seljestad pr Harstad
61 Må Lyn	k	T 29	22.0	6.0	4.0	Rap	3	0	Petter Larsen, Sandtorg
62 Mj Laura <sup>1)</sup>	t	T ?	55.0	16.5	7.0	Bolind.	25	1	L Jørgensen, Gangsås pr Harstad
63 Må Brødrene	f	T 29	25.5	7.0	3.3	Hannes	4	0	P Johnsen, Seljestad pr Harstad
64 Må Resultat	f	T 28	19.1	5.7	2.5	Fix	3	0	Hans Holte, Holtet pr Harstad
65 Må Brødrene <sup>2)</sup>	k f	T 20	27.0	8.0	3.8	Fix	7	0	Hans Hansen m fl, Fauskevåg
67 Må Brødrene <sup>3)</sup>	f	T ?	22.0	6.0	2.5	Grei	4	0	K Aspenes m fl, Stangnes, Harstad
68 Må Snøg	f	T 29	20.0	6.3	2.8	Fix	4	0	T Benjaminen m fl, Oldra pr Harstad
69 Må Sabb	k f	T 32	19.3	6.6	4.0	Sabb	3	0	M Danielsen, Seljestad pr Harstad
70 Mk Arnevåg	t	T 11	54.0	14.0	6.5	Skandia	25	0	K Berg m fl, Kilbotn pr Harstad
71 Ms Håbet	k f	T 32	24.0	7.7	3.0	?	5	1	Ole O Strømseng, Gausvk
72 Ms Laila	k f t	T 28	49.0	18.0	8.0	Rap	10	3	Abraham Hansen, Fauskevåg
73 Må Sabben	f k	T 27	20.0	5.7	3.4	Sabb	3	0	Olaf Johansen m fl, Fauskevåg
74 Mk Moder	k f	T 07	50.0	13.0	5.0	Alpha	12	2	Mathis M Andersen, Fauskevåg
75 Ms Tomtegutten	k f	T 32	25.7	8.5	4.0	Stabil	7	1	A Coucheron, Harstadbotn, Harstad
76 Ms Forsøk	k f	T 30	25.5	7.6	2.6	Grei	8	1	Johan Nordli m fl, Gausvik
77 Ms Aud	k f	T 16	45.0	16.0	9.0	Bolind.	40	4	A P Sandnes, Seljestad, Harstad
78 Må Per	k	T 12	39.0	10.0	5.0	Alpha	10	1	Hans Hansens barn, Sandtorg
79 Ms Snogg	k f	T 31	24.0	8.0	3.0	Stabil	6	0	G Pedersen, Gangsås pr Harstad
80 Må Sleipner	k f	T 32	19.0	5.5	5.0	Sterk	4	0	S Fure, Seljestad pr Harstad
81 Må Fix	k f	T 26	25.5	5.1	3.2	Selve	8	0	O D Olsen m fl, Seljestad, Harstad
82 Må Sterk	k f	T 26	24.0	6.0	4.0	Sterk	5	1	J Olsen m fl, Seljestad, Harstad
83 Ms Foss	f k	T 33	28.0	9.0	4.5	Børr	8	0	Ragnar Nilsen, Fauskevåg
84 Ms Arild	k f	T 33	28.1	9.4	3.0	Populær	6	1	Jakob Øverland m fl, Sandtorg

**T-SK. Skånland merkedistrikt.**

1 Ms Nor	h k	T 07	45.0	15.5	7.5	Skandia	25	4	Th Thorbergesen m fl, Sandstrand i Senja
3 Mk Sjøridden	h k	T 06	52.0	15.5	6.5	Wichm.	25	5	K Pedersen m fl, Sandstrand i Senja
4 Må Arne	f	T 28	21.0	5.0	2.0	Atlanta	4	0	O Pedersen m fl, Sørilavangen
5 Mk Solvang	f k	T 15	50.0	16.0	7.0	Bolind.	32	5	John Jakobsen, Sørilavangen
6 Mk Fram	f k	T 13	41.0	12.2	6.8	Tuxham	18	2	Otelius Olsen, Evenskjør
7 Må Haring	k f	T 21	23.0	6.4	5.0	Wichm.	?	0	K Andersen, Sandstrand i Senja
10 Må -	k f	T 26	24.0	7.5	4.0	Rap	6	1	H Kristiansen, Evenskjør
11 Må Forsøk	f k	T 12	28.0	7.0	3.5	Thor	6	0	Ragnar Olsen m fl, Sør-Rollnes
12 Må Fuglen	f k	T 10	48.0	8.0	4.0	Rap	4	0	Joel Johnsen, Evenskjør
13 Ms Svalbard	k f	T 07	47.0	15.5	7.0	Bolind.	25	4	T Torgersen m fl, Evenskjør
14 Ms Lina	f t	T 13	42.0	14.0	5.0	Bolind.	12	3	K Kristoffersen m fl, Evenskjør
15 Ms Åsta	k f	T 15	32.6	10.3	5.4	Gideon	12	2	K & F Hammervoll A/S, Sørilavangen
16 Ms Jenny	t	T 13	36.5	12.0	5.5	Dan	17	0	Henrik Larsen m fl, Evenskjør
17 Må Svanen	k f	T 25	22.0	6.4	4.0	Bones	3	0	H E Bertheussens Enke, Tovik
19 Mk Trygve	f	T 13	45.0	14.0	6.0	Gideon	14	2	B Rasmussen m fl, Evenskjør
20 Må Fram	f	T 18	38.0	9.0	5.0	Rap	7	2	S Larsen m fl, Sandstrand i Senja
21 Må Glad	f	T 23	28.0	6.0	3.0	Rap	4	0	Ove Eidissen, Sør-Rollnes
22 Må Frig	f k	T 20	26.0	8.0	3.0	Hein	7	0	Peder Hansen, Sørilavangen
23 Mk Hinden	k	T 10	51.0	16.0	6.0	Alpha	15	3	Marthin Svensen, Evenskjør

1) Omb. 1908 og 1920. 2) Omb. 1927. 3) Omb. 1951.

Farkostens nummer. art og navn	Anvendelse	Materiale	Byggår	Lengde	Bredde	Dybde	Maskin, navn	Antall HK	F. & fangstb.	Eierens (den korresponderende reders) navn og postadresse
24 S/å —	k	T	10	26.5	5.0	2.0	—	—	0	M Hanssen, Skånland. Evenskjær
25 Må Båbby	k f	T	10	26.0	8.0	4.0	Wichm.	6	0	Oluf Johansen, Sør-Rollnes
26 Ms Heimdal	k f	T	27	35.0	11.0	4.0	Dan	8	1	Sofus Johansen m fl, Sør-Rollnes
27 Må Fix	k f	T	29	26.0	8.0	4.0	Rap	6	1	P Pettersen m fl, Evenskjær
28 Må Liabugt	k f	T	07	26.0	9.0	3.5	Bolind.	6	0	Oluf L.aa, Sørlavangen
29 Ms Knapp	k f	T	30	28.0	9.0	4.0	Rap	10	1	Kr. stian Bertheussen, Sør-Rollnes
30 Må Alfchild	k f	T	30	24.0	7.0	4.0	Grei	4	1	Peder Pedersen, Sørlavangen
31 Må Perlen	k f	T	23	37.0	12.0	4.0	Bolind.	10	1	Johnas Johnsen, Evenskjær
32 Må Sjøliv	k f	T	29	24.0	7.0	3.5	Bolind.	6	1	Peder Pedersen, Tovik
33 Mk Ured <sup>1)</sup>	t	T	?	65.0	17.5	7.0	Alpha	24	1	Hans E M Hansen m fl, Tovik

## T-S. Skjervøy merkedistrikt.

1 Ms Hildur	k h f	T	10	43.0	14.0	7.7	Bolind.	20	5	J Andersen m fl, Oksfjordhamn
2 Ms Loyal	k h	T	13	35.3	11.7	5.6	Gideon	11	1	Henrik Jakobsen m fl, Løksletta
3 Må Heimdal	f k	T	29	24.4	19.5	6.8	Heimdal	4	0	E J Mortensen m fl, Haukøyhamn
4 Ms Hein	f k	T	18	48.0	15.8	6.0	Hein	16	4	Th Larsen, Straumfjordnes
5 Mk Olaf <sup>2)</sup>	k f h	T	14	46.0	13.8	7.8	Bolind.	25	1	J A Johansen, Storneshamn
6 Ms Alliance	k l	T	11	49.0	16.5	9.0	Finnøy	38	4	P R Andersen m fl, Oksfjordhamn
7 Ms Pilen	k h	T	14	46.0	16.0	6.3	Wichm.	30	4	Nils Olsen m fl, Oksfjordhamn
8 Mk Brødrene	k h t	T	19	45.0	15.0	7.0	Finnøy	30	2	H Th Thommassen m fl, Oksfjordh.
9 Mk Astrid	k	T	15	40.0	15.0	6.5	Grei	30	4	Martin Larsen m fl, Arnøyhamn
10 Ms Brynlien	f k h	T	13	48.0	17.0	8.0	Alpha	14	5	D Davidsen m fl, Løksletta
11 Ms Uloy	f k	T	30	32.0	10.0	6.0	Grei	14	1	Håkon Samuelsen, Ulebugta
12 Ms Trondal	h k	T	12	48.0	16.0	8.0	Brunv.	35	4	S M Salamonsen, Vorterøyskagen
13 Mk Sjøliv	f k	T	30	40.0	12.7	6.0	Rap	29	1	Hilmar Hansen, Løksletta
14 Ms Lyra	k h f	T	14	42.0	14.0	7.0	Dan	10	3	P M Johannesen m fl, Straumfjordn.
15 Mk Rolf	k	T	12	42.5	14.0	5.5	Bolind.	25	3	Helmer Johannessen, Maursund
16 Ms Stokkenes <sup>3)</sup>	f	T	13	26.0	8.0	4.0	Rap	5	0	M Pedersen, Stokkenes, Akkarvik
17 Ms Bjarne	k	T	15	48.0	16.0	8.0	Alpha	24	6	J L Nilsen m fl, Rotsund
18 Må Sabb	f	T	30	20.0	6.0	4.0	Sabb	3	0	Alvin Berg, Akkarvik
19 Ms Freia	k h	T	11	44.0	15.5	6.0	Gideon	29	4	J M Johannesen m fl, Løksletta
20 Ms Annie	k h f	T	12	43.5	15.8	9.0	Grei	30	5	Aksel Mikkelsen m fl, Akkarvik
21 Mk Lion	k h f	T	17	35.0	13.0	7.0	Wichm.	25	4	Peder Pedersen m fl, Løksletta
22 Mk Kristine	k h f	T	10	42.0	13.0	7.0	Alpha	22	4	H Mikkelsen m fl, Løksletta
23 Ms Arnøen	k h f	T	11	48.0	16.5	7.0	Skandia	50	4	Th Gamst, Rotsund
24 Må —	k f	T	05	24.0	7.0	3.0	Rap	5	0	Even Mikalsen m fl, N Arviksand
25 Mk Jarlen <sup>4)</sup>	k h f	T	12	43.0	14.0	6.8	Gideon	22	5	Peder Karlsen m fl, Løksletta
26 Må Mø	f	T	32	22.0	6.0	2.3	Ø. M.	3	0	Mikal Karlsen, Maursund
27 Mk Skjøtten	k h f	T	18	36.0	12.0	7.0	Alpha	12	1	Ingvald Isaksen m fl, Maursund
28 Mk Gideon	k f	T	08	44.0	14.5	6.0	Gideon	23	3	Johan Hansen m fl, Maursund
29 Mk Glimt	k f	T	16	39.0	12.5	7.5	Rap	18	2	Ole Pedersen m fl, Oksfjordhamn
30 Må Solo	f	T	31	21.0	6.0	2.6	Solo	3	0	M Johansen m fl, Oksfjordhamn
31 Mk Polarlys	k h f	T	16	44.7	16.0	8.0	Brunv.	48	4	S Edvardsen m fl, Arviksand
32 Ms Coriola	k t	T	87	63.7	18.6	8.5	Skandia	35	1	A/S Coriola, Rø sund
33 Ms Mars	k f	T	14	43.0	13.5	5.5	Bolind.	30	4	O I Henriksen m fl, Oksfjordhamn
34 Mk Avance	k f h	T	11	45.0	15.5	7.5	Bolind.	40	6	Th Kiiil Slotet m fl, Djupv. i Lyng.
35 Mk Karant	f k	T	26	38.4	14.1	6.1	Rap	29	5	Ewald Joramo, Arnøyhamn
36 Må Viga	k f	T	17	35.0	11.0	3.0	Alpha	8	1	T Tomassen m fl, Akkarvik
37 Må Arvik	k f	T	15	25.0	7.5	2.6	Rap	5	0	Karl Jørgensen m fl, Arviksand
38 Må Terningen	h k f	T	15	29.7	7.9	2.3	Rap	5	0	Otto Jørgensen m fl, Arviksand
39 Må Nordstrand	k	T	17	26.7	8.0	3.0	Rap	5	0	K B Kristiansen, Arviksand
40 Ms Fisken	k f	T	11	33.0	10.0	5.0	Hein	10	1	H I Mortensen m fl, Løksletta

Farkostens nummer, art og navn	Arvendelse	Materiale	Byggeår	Lengde	Bredde	Dybde	Maskin, navn	Antall HK	F. & fangsst.	Eierens (den korresponderende reders) navn og postadresse
41 Mk Ragnar	k h t	T	12	44.3	15.6	6.5	Grei	25	5	Johs. Giæver, Hamnes
42 Mk Ceres	k f h	T	16	45.9	15.3	6.7	Grei	35	5	Thv H Giæver m fl, Hamnes
43 Må Laksen	k f	T	20	24.0	7.1	3.5	Alpha	4	0	J M Johannessen m fl, Løksletta
44 Mk Olaf Kyrre	k f h	T	11	42.0	12.0	6.0	Alpha	14	2	H Mikkelsen m fl, Rabbenes
45 Ms Irma	k f h	T	14	47.0	15.7	7.5	Alpha	19	5	J O Berg m fl, Rotsund
47 Må Proven	k f	T	15	25.0	7.6	3.5	Rap	5	0	Aksel Jørgensen m fl, Arviksand
48 Må Rekvik	k f	T	16	26.0	6.5	3.8	Rap	6	0	Alfred Hansen m fl, N Arviksand
49 Må Lium	k f	T	07	27.0	7.8	2.8	Rap	5	0	Andreas Johansen, Arviksand
51 Mk Follesøy	f k	T	23	42.0	14.0	6.9	Wichm.	20	4	R Østgård m fl, Ulebugta
53 Mk Norronna	f k	T	20	49.0	16.0	8.0	Rap	35	5	G Mathiassen m fl, Arnøyhamn
54 Må —	k f	T	10	25.5	7.0	3.0	Rap	5	0	S Kristiansen m fl, Arviksand
55 Ms Brand	k f h	T	09	42.3	14.5	9.0	Alpha	22	3	Hans Samuelson, Maursund
56 Må Grei	k f	T	14	22.0	6.0	4.0	Grei	4	0	Hans Samuelson, Maursund
57 Må Lykken	f k	T	32	23.0	7.0	2.1	Sabb	5	0	Alf Jørgensen, Arviksand
58 Mk Saula	k f h	T	15	49.0	15.4	8.0	Gideon	29	4	Nils M Nilssen, Haukøyhamn
61 Mk Elise <sup>1)</sup>	k f	T	08	38.0	13.3	6.5	Grei	30	2	Johs Giæver jnr m fl, Hamnes
62 8/å Nordstjer- nen	k f	T	05	32.0	7.0	2.0	—	—	0	J P Meiland, Haukøyhamn
63 8/å —	k f	T	98	25.0	6.0	2.5	—	—	0	J P Meiland, Haukøyhamn
65 Må Otteren	f	T	06	25.0	6.3	2.7	Gideon	5	0	Kristian Strøm, Løksletta
67 Må Kvik	f	T	05	25.0	7.0	3.5	Grei	3	0	Sigurd Iversen, Skjervøy
69 Må — <sup>2)</sup>	f	T	19	26.5	7.0	4.5	Wichm.	6	0	Peder Jakobsen, Ulebugta
70 Ms Mauren <sup>3)</sup>	f k	T	14	27.5	8.3	2.5	Alpha	3	0	J P Rødum, Rotsundelv
72 8/å —	f k	T	06	24.0	5.5	2.1	—	—	0	H E Mikkelsen, Ulebugta
73 8/å —	f k	T	08	24.0	5.5	2.0	—	—	0	M A Follesøy, Ulebugta
75 Ms Valvåg	f k h	T	07	45.2	15.5	8.7	Grei	35	4	T H Giæver m fl, Hamnes
77 Ms Kåktinn	f k	T	21	30.0	10.5	4.0	Wichm.	6	0	P Salamonsen m fl, Vorterøyskagen
78 Ms Aslaug	h k f	T	17	48.0	16.0	8.0	Rap	35	9	R Jørgensen m fl, Skjervøy
79 Må Hobby	k f	T	24	25.0	8.0	4.0	Alpha	4	0	H Ottesen m fl, Arviksand
80 Mk Falken	k f t	T	09	45.0	14.5	7.0	Grei	30	3	K Hansen m fl, Maursund
81 Må Stabil	f k	T	25	22.0	7.0	3.0	Stabil	6	0	Kristian K Taskeby, Skjervøy
82 Må Stegg	f k	T	25	26.0	8.3	4.0	Gideon	5	0	Anton Mathisen, Nikkeby
83 Mk Alkhornet	k f i	T	?	46.0	16.0	6.0	Alpha	19	1	P E Pedersen m fl, Skjervøy
84 Må Havella	k f	T	25	26.0	8.0	3.8	Rap	5	0	A Andreassen m fl, Arviksand
85 Mk Bølgen.	k f	T	17	37.0	13.0	6.0	Bolind.	20	1	H Mathisen m fl, Haukøyhamn
86 Ms Luna	f k h	T	13	44.0	10.0	6.0	Avance	25	5	T Heggelund m fl, Skjervøy
87 Mk Ene	h k f	T	14	38.0	13.0	6.5	Gideon	23	3	Peder J Nyeng, Skjervøy
88 Ms Blomsten	f k	T	26	29.0	9.5	4.5	Gideon	8	0	J Angell m fl, Løksletta
89 Ms Rappen <sup>4)</sup>	f k	T	26	31.0	10.7	5.5	Rap	14	1	B Mathisen m fl, Skjervøy
90 Mk Signe	t	T	07	56.4	15.8	7.7	Stabil	40	1	Håkon Kiil m fl, Skjervøy
91 Mk Skreien	f k	T	17	43.0	13.0	6.0	Dan	17	2	Erland Pedersen m fl, Akkarvik
92 Mk Skagen	k f	T	11	42.1	14.5	5.8	Rap	35	4	Peder Gåre m fl, Skjervøy
93 Mk Luna	k f	T	26	42.0	13.5	6.5	Rap	20	3	Isak Johannessen m fl, Løksletta
94 Mk Skarpen	k f	T	28	25.0	8.0	3.5	Rap	10	1	G Johannessen m fl, Haukøyhamn
96 Må Rapp	f k	T	29	28.0	9.0	4.5	Rap	10	0	P Andersen m fl, Arviksand
97 Mk Drift <sup>5)</sup>	k h t	T	98	74.0	18.5	7.5	Levahn	36	1	Th Gamst m fl, Rotsundselv
98 Mk Skartind	f k	T	29	42.8	13.5	6.5	Brupv.	35	1	Mikal Mathiassen, Arnøyhamn
99 Må Proven	f	T	27	22.0	5.3	2.5	Gideon	4	0	Edvard J Ratama, Skjervøy

Farkostens nummer, art og navn	Anvendelse	Materiale	Byggeår	Lengde	Bredde	Dybde	Maskin, navn	Antall HK	F. & fangstb.	Eierens (den korresponderende reders) navn og postadresse
<b>T-SD. Storfjord merkedistrikt.</b>										
1 Må Krilen	f	T	16	40.0	12.5	3.5	Stabil	20	2	Isak Heiskel, Kvesmenes
2 Ms Haldis	k f	T	14	42.0	14.0	6.0	Union	30	5	Petter Heiskel, Stubbeng
3 Ms Glimt	f k	T	06	33.0	13.0	6.7	Alpha	10	1	Artur Heiskel, Stubbeng
4 Mk Nanny	k f	T	18	35.0	12.4	6.0	Alpha	14	4	Kristian Letto m fl, Horsnes
5 Ms Marie	k f	T	10	45.0	15.0	6.0	Bolind.	20	7	Hans Karlsen m fl, Rasteby
6 Ms Dagny	k f	T	14	38.0	13.0	6.7	Bolind.	20	4	Hans P Hansen, Stubbeng
7 Mk Elgsnes	k f	T	26	43.5	15.0	7.0	Wichm.	25	4	Hans H Kiil m fl, Kvesmenes
8 Mk Samhold	k	T	12	37.0	12.0	6.0	Alpha	15	2	Marius Grape m fl, Skibotn
9 Mk Agnar	k f	T	20	40.0	13.0	6.8	Alpha	15	2	Nils M Hansen, Kvesmenes
11 Ms Ranen	h k f	T	07	44.2	16.6	6.4	Bolind.	15	5	Ole J Larsen m fl, Rasteby
12 Ms Senia	k f	T	08	47.4	17.0	6.3	Grei	35	4	Johan P Pedersen m fl, Rasteby
13 Mk Liljen	h k f	T	16	38.0	12.0	6.0	Gideon	16	3	N Figenschou m fl, Kvesmenes
14 Mk Solglimt	h k f	T	17	41.0	13.5	6.7	Bolind.	25	4	Hans H Aho, Rasteby
15 Mk Nordkyn	k f	T	17	40.0	13.2	5.5	Bolind.	25	7	Johan A Johansen, Rasteby
16 Ms Laila	k f	T	15	39.0	12.0	6.5	Alpha	16	1	Aksel Aho, Rasteby
17 Mk Dønning	k f	T	18	37.0	12.3	5.9	Alpha	12	0	Johan P Johansen m fl, Horsnes
18 Mk Ragnhild	h k	T	19	38.0	12.0	6.6	Bolind.	15	0	Jens O Storeng m fl, Rasteby
19 Mk Valla	k f	T	16	35.0	13.0	7.0	Alpha	12	4	P A Larsen m fl, Kvesmenes
20 Ms Striden	k f	T	28	23.0	8.0	4.0	Borr	8	1	Albert Johansen, Horsnes
21 8/å —	k f	T	33	27.0	7.5	3.2	—	—	0	Arthur Isaksen m fl, Horsnes

**T-SF. Sørfjord merkedistrikt.**

1 Ms Terna <sup>1)</sup>	h k f	T	08	46.0	16.0	8.0	Bolind.	25	4	Petter Falk m fl, Sjørnsnes
2 Ms Solid	k f	T	18	38.0	14.0	7.0	Alpha	19	3	P Henriksen m fl, Lakselvbukt
3 Mk Marie	k f	T	13	43.0	12.5	5.5	Alpha	18	4	M Mortensen, m fl, Lakselvbukt
4 Mk Olaug	f k	T	15	45.0	15.3	7.0	Hein	20	6	Elling Olsen m fl, Sjørnsnes
5 Mk Polara	h k f	T	10	43.0	14.0	6.5	Dan	12	4	P Olsen, Lakselvbukt
6 Ms Fram	k f	T	14	40.5	14.0	5.5	Nygrei	30	5	H Hauan m fl, Oldervik i Tr.sund
7 8/å —	k f	T	15	22.0	6.0	3.0	—	—	0	Odin Mortensen, Skarmunken
8 Mk Stølen	k f	T	05	56.8	16.6	10.5	Bolind.	40	3	Jach Giæver m fl, Jøvik i Sørfjord
9 Mj Marie I	t	T	82	64.3	18.8	7.5	Bolind.	20	1	Jens Giæver, Jøvik i Sørfjord
10 Mk Fremtiden	h k f	T	16	37.0	12.0	6.5	Dan	12	4	Hans Danielsen, Sjørnsnes
11 Mk Veideren	k f	T	13	42.4	14.0	5.6	Alpha	14	5	A Hansen m fl, Jøvik i Sørfjord
12 Ms Klara <sup>2)</sup>	k f	T	08	41.0	14.0	7.0	Hein	9	2	K Pedersen m fl, Lakselvbukt
13 Ms Jenny <sup>3)</sup>	k f s	T	11	47.0	16.5	7.5	Union	30	6	M Henriksen, Lakselvbukt
14 Mk Astrea	k f	T	30	37.0	11.0	7.0	Alpha	11	4	K L Serstrøm m fl, Lakselvbukt
15 Ms Togo	k t	T	08	40.0	15.3	7.2	Hein	12	4	P Henriksen m fl, Lakselvbukt
16 Ms Haveggen <sup>4)</sup>	k t	T	06	47.0	14.5	7.0	Munkt.	45	4	P Magnussen m fl, Olderbakken
17 Mk Alma	k f	T	26	48.0	15.3	7.5	Rap	18	6	L Henriksen m fl, Skarmok
18 Mk Vangen	k f	T	26	43.3	14.2	7.0	Hein	10	4	Strømme Hansen, Sjørnsnes
19 Ms Ragna	f k	T	11	38.0	14.0	7.0	Alpha	8	2	Nils Nilsen, Jøvik i Sørfjord
20 Mk Nordkap	k f	T	17	43.0	15.0	7.5	Populær	25	4	O Hansen m fl, Sjørnsnes
21 Ms Lakselvnes	k	T	10	38.0	12.2	7.4	Hein	10	4	Johan Pedersen m fl, Lakselvbukt
22 Må Mjølner <sup>5)</sup>	k	T	17	26.0	5.5	4.0	Rap	6	0	Rangvald Broch, Svensby
23 8/å —	f k	T	12	23.0	8.0	2.5	—	—	0	T Olsen, Skarmok
24 Mk Havbråt	k f	T	24	48.0	15.0	7.5	Alpha	22	4	J Bårdsen m fl, Lovik i Sørfjord
25 Mk Olaf	k f	T	23	42.0	13.0	6.5	Wichm.	20	4	Ole Nilsen, Olderbakken
26 Må Borghild	f	T	22	32.0	9.0	3.5	Bolind.	12	1	T Olsen m fl, Skarmok
27 8/å —	k f	T	20	25.0	6.7	3.0	—	—	0	Ole Pedersen, Skarmok
28 Ms Kong Håkon <sup>6)</sup>	t	T	12	49.0	17.5	7.0	Levahn	22	1	A/S Jøvik Sildolje & Kraftfabr.

## T-SF Sørfjord — T-SA Sørreisa.

Farkostens nummer, art og navn	Anvendelse	Materiale	Byggår	Lengde	Bredde	Dybde	Maskin, navn	Antall HK	E. & fangstb.	Eierens (den korresponderende reders) navn og postadresse
29 8/å —	k f	T	26	19.0	5.0	2.0	—	—	0	Nils Pedersen, Sjursnes
30 Ms Judit	k f	T	29	26.0	7.5	4.3	Nygrei	9	1	Arne Bork m fl, Jøvik i Sørfjord
31 Ms Pan	k f	T	30	25.0	8.4	3.5	Gideon	5	1	Haldor Kristiansen, Svensby
32 8/å —	k f	T	27	24.0	6.0	2.5	—	—	0	Hans Mortensen, Skarmunken
33 Ms Brødrene	k f	T	29	26.0	8.0	4.0	Rap	14	0	O Mortensen m fl, Skarmunken

## T-SA. Sørreisa merkedistrikt.

1 Mk Heim	f k	T	18	39.5	13.0	6.0	Skandia	18	3	Alvin Thomassen, Sørreisa
3 Mk Sandborne	f k h	T	16	49.4	17.2	6.9	Avance	30	6	B H Rørslett m fl, Sørreisa
4 Ms Saltålen	i h k	T	12	55.5	18.2	7.6	Bolind.	40	10	H K Hansen, Hemmingsjord
5 Mk Valborg	k f	T	16	46.0	16.7	7.0	Bolind.	32	5	Jakob Eriksen m fl, Sørreisa
6 Mk Valen	k t	T	10	54.3	16.8	5.8	Grei	35	5	L Iversen m fl, Sørreisa
7 Mk Hjertinn	f k	T	23	53.0	16.5	9.0	Wichm.	40	5	J Andreasen m fl, Sørreisa
8 Mk Svalen	k	T	20	54.0	16.0	8.0	Avance	35	4	O Eriksen m fl, Sørreisa
9 Mk Lundenes	k f	T	33	50.0	16.7	7.2	Bolind.	40	5	Jakob Lundberg m fl, Sørreisa
10 Ms Wilhelmine	k	T	09	49.3	16.0	9.0	Bolind.	20	5	J Jensen m fl, Sørreisa
11 Mk Morgengry	k f h	T	30	53.0	15.5	7.5	Bolind.	45	5	Nils Nicolaisen, Sørreisa
12 Mk Bremsund	k f	T	17	55.6	16.7	6.6	Populær	30	6	E Martinsen m fl, Sørreisa
13 Ms Fauskevåg	t	T	15	48.5	15.5	5.0	Munkt.	30	2	Ole Larsen, Sørreisa
14 Mk Nordlys	k	T	18	39.0	12.5	6.0	Grei	17	2	O Solseth m fl, Sørreisa
15 Mk Langøen	h k	T	13	49.6	16.2	6.0	Bolind.	32	6	Johan Hansen m fl, Sørreisa
16 Ms Furøy	k	T	12	48.2	16.3	7.0	Bolind.	32	5	G H Furøy, Sørreisa
17 Mk Irma	k f	T	16	40.0	13.0	7.0	Avance	20	3	Alfr L Rishaug, Sørreisa
18 Mk Tranøyfjord	k f	T	20	50.8	17.4	7.5	Munkt.	40	6	Hagb Hansen m fl, Sørreisa
19 Mk Myra	k f	T	19	48.5	15.3	6.5	Avance	22	5	P Mathisen, Sørreisa
21 Ms Florida	k f	T	09	45.0	15.5	8.0	Bolind.	30	5	Richard Olsen, Sørreisa
23 Mk Brødrenes	k f h	T	12	60.0	17.7	8.1	Munkt.	75	11	G Jensen m fl, Sørreisa
23 Mk Gudrun	k	T	17	47.0	15.0	7.0	Avance	22	3	Iver Olsen m fl, Sørreisa
24 Ms Uncas	k f	T	12	53.1	16.2	5.6	Populær	20	7	O Mikalsen m fl, Sørreisa
25 Ms Hilda	k f	T	16	36.0	12.0	6.2	Alpha	18	2	Johan Jensen, Sørreisa
26 Mk Havskåren	f h	T	02	48.0	13.6	6.0	Bolind.	20	6	Simon Isaksen, Sørreisa
27 Ms Kvik	k f	T	00	48.0	15.4	8.0	Levahn	32	9	H Skjønning m fl, Sørreisa
28 Mk Reisenfjord	k	T	17	48.4	17.6	7.2	Munkt.	30	5	Olav Eriksen m fl, Sørreisa
29 Ms Liljen	k f	T	13	39.4	13.0	6.0	Grei	16	3	Johan Fjelstad m fl, Sørreisa
30 Mk Bergan	k l	T	12	46.0	16.0	6.0	Bolind.	30	5	O J Ramberg m fl, Sørreisa
31 Mk Nylund	k f	T	23	39.7	13.0	6.0	Finnøy	26	3	Edvard Olsen, Sørreisa
32 Mk Avanse	k t	T	97	56.0	18.6	7.0	Bolind.	15	3	Johan Ludviksen, Sørreisa
33 Mk Imes	k f h	T	26	51.0	16.0	7.5	Wichm.	40	6	R H Smørgård, Sørreisa
34 Mk Havbråt	k f	T	19	49.0	15.0	7.1	Bolind.	32	5	Johan Thomassen m fl, Sørreisa
35 Ms Njørd	k	T	09	44.5	14.5	7.0	Union	30	4	Jens Olsen m fl, Sørreisa
36 Ms Per	k	T	28	35.0	11.5	5.0	Avance	10	1	Esten A Estensen, Sørreisa
37 Ms Iris <sup>1)</sup>	f	T	12	30.0	10.5	3.5	Grei	14	1	Ole Eliassen, Sørreisa
38 Mk Ulabrand	k f	T	18	39.5	13.0	7.0	Rap	22	3	Alfred Angell m fl, Sørreisa
39 Ms Boringen	k f	T	28	34.4	12.3	5.3	Wichm.	12	0	Jacob Bendiksen m fl, Sørreisa
40 Mk Oimara	t	T	89	64.5	17.9	8.8	Bolind.	40	1	Anton Jensen m fl, Sørreisa
41 Mk Juni	k f h	T	18	50.8	18.1	7.9	Munkt.	40	10	H lbert H Stien, Sørreisa
42 Mk Støren	f k	T	15	31.0	12.0	6.1	Alpha	11	2	Simon Hansen, Sørreisa
43 Mk Vårsol	k	T	07	52.0	16.0	7.0	Grei	35	4	Brox Pedersen m fl, Sørreisa
44 Mk Rensmo	k i	T	17	57.4	18.1	7.8	Munkt.	92	8	M Hansen m fl, Sørreisa
45 MÅ Kvik	k f	T	17	34.0	12.0	5.0	Tryg	10	2	A J Ramberg, Sørreisa

Farkostens nummer, art og navn	Anvendelse	Materiale	Byggeår	Lengde	Bredde	Dybde	Maskin, navn	Antall HK	F. & fangstb.	Eierens (den korresponderende reders) navn og postadresse
46 Ms Frei	f	T	28	26.0	8.0	3.0	Bolind.	6	0	Hålder Drage, Sørreisa
47 Mk Lerken	k	T	20	33.0	10.0	4.5	Normo	10	0	Hans J Holmemo, Sørreisa
49 Ms Nancy	k f	T	14	37.3	13.0	6.4	Wichm.	20	2	Ingebr Holmsen m fl, Sørreisa
50 Mk Alf	k f	T	17	32.0	11.5	6.0	Skandia	18	2	Anders Olsen m fl, Sørreisa
51 Ms Star	k f	T	33	32.0	12.0	5.0	Munkt.	25	2	Jacob Jacobsen, Sørreisa

## T-TK. Torsken merkedistrikt.

1 Mk Sula	k h	T	26	45.7	14.0	6.5	Bolind.	40	4	Magnus Hansen, Gryllefjord
2 Ms Liv	k	T	31	37.0	11.7	5.3	Wichm.	16	1	Sverre Bugge, Gryllefjord
4 Ms Fisken	h k	T	13	44.0	13.5	6.0	Bolind.	20	5	Karl Pedersen m fl, Gryllefjord
5 Mk Kongs- grund	h i k	T	16	55.7	17.6	7.6	Bolind.	40	8	Harry Alver, Gryllefjord
6 Ms Svanen	h k	T	09	41.0	15.3	6.0	Alpha	18	4	H Hansen m fl, Kaldfarnes
7 Må Vikingen	f	T	22	19.0	5.5	2.5	Viking	3	0	Edevart Andreassen, Torsken
8 Må Snorre	f	T	27	21.5	5.0	3.0	Grei	4	0	Joh H Jakobsen, Rødsand i Senja
9 Må Rapp	k	T	24	24.0	7.5	4.5	Rap	5	0	Håkon Pedersen, Holmenvær
10 Ms Perlen	h k	T	04	48.0	15.0	7.0	Nygrei	35	3	Harald Strøm m fl, Torsken
11 Mk Elo	k h	T	16	38.0	13.3	6.3	Nygrei	30	3	B Fredriksen m fl, Gryllefjord
12 Ms Vally	h k	T	12	33.0	11.0	5.5	Union	15	3	K Samuelsen m fl, Gryllefjord
13 Ms Ada	h k	T	15	33.0	12.0	5.5	Alpha	24	0	Olaf Kristiansen m fl, Hamn i Senja
14 Ms Ternen	k	T	27	34.0	12.0	5.0	Union	15	1	S Samuelsen m fl, Gryllefjord
15 8/å Astræa	f k	T	13	34.0	9.0	4.0	—	—	2	Haas Olsen m fl, Sifjord i Senja
16 8/å Sverdrup	f k	T	14	28.0	8.0	3.5	—	—	1	Hans Olsen m fl, Sifjord i Senja
17 Mk Fakstind	2 k	T	21	37.0	13.5	7.3	Rap	29	1	T Andersen m fl, Grunnfarnes
18 Ms Borghild	h k	T	19	43.0	14.5	7.0	Bolind.	12	4	B B Bunkan, Rødsand i Senja
19 Må Fix	f	T	29	20.0	6.0	2.0	Fix	4	0	Bjarne Simonsen m fl, Torsken
20 Ms Hanna	k	T	31	39.9	13.1	6.4	Heimdal	20	1	Egil Blix m fl, Gryllefjord
21 Må Måneset	k	T	31	25.0	8.0	4.5	Rekord	6	1	Martin J Johansen, Gryllefjord
23 Mk Fram	k	T	16	45.0	14.0	7.1	Helseth	42	1	Arthur Pedersen, Grunnfarnes
24 8/å Snøgg	f k	T	10	34.0	9.0	4.0	—	—	1	W Arnesen m fl, Sifjord i Senja
25 Må Lodden	f k	T	15	40.0	9.0	5.0	Bolind.	30	2	W Arnesen m fl, Sifjord i Senja
26 Må Snøg I	f	T	33	20.8	6.5	2.3	Ø. M.	3	0	Hildor Hansen, Gryllefjord
27 Må Olaf <sup>1)</sup>	k f	T	10	26.0	7.0	3.0	Wichm.	4	0	Alvilde Andreassen, Kaldfarnes
28 Mk Sjøbrott	k	T	31	39.0	14.0	6.0	Union	30	1	M F Karlens A/S m fl, Gryllefjord
30 Må Brødrene	f	T	25	27.0	7.5	3.7	Rap	8	0	Ole Olsen m fl, Kaldfarnes
31 Mk Havskåren	k h	T	18	51.8	15.2	7.0	Union	40	4	S O Medby m fl, Kaldfarnes
32 Må Glimt	f k	T	13	39.0	12.0	7.0	Bolind.	25	3	Johan Wilsgård m fl, Sifjord i Senja
33 8/å Sigen	f k	T	14	34.0	8.0	4.0	—	—	0	Johan Wilsgård m fl, Sifjord i Senja
34 8/å Lydia	f k	T	00	32.0	8.0	4.0	—	—	0	Johan Wilsgård m fl, Sifjord i Senja
35 Må Snøg	f	T	29	19.5	5.2	2.0	Viking	3	0	Johannes Hansen, Torsken
36 Må Viking	k	T	18	24.0	5.0	3.0	Knox	5	0	Johan Wilsgård, Sifjord i Senja
37 Ms Havda <sup>2)</sup>	k	T	25	30.0	9.4	3.5	Helseth	10	0	Karl Arnesen, Sifjord i Senja
38 Må Kampen	k	T	25	26.0	9.0	3.0	Brunv.	7	1	Toralf Lunde, Arberg i Senja
39 Mk Sifjord	k h f	T	14	35.0	12.0	5.0	Bolind.	20	1	John Jensen, Sifjord i Senja
40 Ms Trygg	f	T	31	26.0	9.0	3.0	Rap	5	1	Martin Hansen, Kaldfarnes
41 Ms Signal	h k f	T	15	33.0	12.5	5.0	Alpha	11	2	A Arnesen m fl, Sifjord i Senja
42 8/å Arna	f	T	08	32.0	11.0	4.0	—	—	2	Karl Arnesen m fl, Sifjord i Senja
43 8/å Norkap	f	T	01	32.0	11.0	4.0	—	—	1	Karl Arnesen m fl, Sifjord i Senja
44 Mk Nansen	k	T	30	36.5	13.4	6.6	Helseth	26	1	Johan Simonsen, Grunnfarnes
45 Må Roald	f k	T	20	20.0	5.4	3.0	Rap	4	0	Robert Johansen, Grunnfarnes

1) Omb. 1923. 2) Omb. 1933.

## T-TK Torsken — T-TN Tranøy.

Farkostens nummer, art og navn	Anvendelse	Materiale	Byggeår	Lengde	Bredde	Dybde	Maskin, navn	Antall HK	F. & fangstb.	Eierens (den korresponderende reders) navn og postadresse
46 Må Rappen	f	T	25	26.0	8.0	2.5	Rap	6	0	Hans Olsen, Sifjord i Senja
48 Mk Bakken	k	T	27	42.0	14.0	7.0	Rap	24	1	Emil Larsen m fl, Kaldfarnes
50 Må Tryg	k f	T	22	28.0	8.5	3.1	Rap	6	0	Edor Pettersen, Rødsand i Senja
51 Må Kvik	f	T	12	26.0	7.0	2.5	Bønes	4	0	E Arnesen m fl, Kaldfarnes
52 Må Fiks	f k	T	22	21.7	6.7	2.9	Fix	4	0	Johan Eilertsen, Kaldfarnes
53 Må Barstin	f	T	28	20.5	5.7	2.0	Viking	3	0	Emil Bergstrøm, Gryllefjord
54 Mk Varanger- fjord	l	T	13	47.3	16.9	6.7	Bolind.	40	4	A Arnesen, Sifjord i Senja
55 Ms Kjeipen	k	T	28	33.0	11.0	5.0	Helseth	14	1	Andreas Vilsgård, Torsken
56 Mk Rømme	f k	T	16	48.6	16.8	7.5	Grei	55	4	M Larsen m fl, Sifjord i Senja
57 Mk Viking	k	T	33	40.0	14.5	7.0	Union	30	1	S Samuelsen, Barbogen, Gryllefjord
58 8/å Dagny	f	T	?	30.0	12.3	4.4	—	—	1	E Arnesen m fl, Kaldfarnes
59 8/å Bauta	f	T	?	32.0	11.3	4.3	—	—	2	E Arnesen m fl, Kaldfarnes
60 Må Bølgen	f k	T	24	26.0	8.0	2.5	Rap	6	0	J Danielsen, Rødsand i Senja
61 Mk Hardsjø	k t	T	17	54.9	15.1	6.5	Wichm.	25	1	Johan Wilsgård m fl, Sifjord i Senja
63 Mk Inland	k	T	16	43.6	12.7	7.0	Skandia	20	1	G Klausen m fl, Gryllefjord
64 Mk Rolf	k	T	25	42.0	13.5	7.0	Rekord	25	1	Markus Hansen, Gryllefjord
65 Må Dovre	k	T	26	28.5	9.5	4.0	Helseth	8	0	Ingvard Wilsgård, Torsken
66 Må Sito	f	T	31	20.5	6.8	2.5	Ø. M.	3	0	Asbjørn Storås, Gryllefjord
68 Må Terje	k f	T	25	29.0	8.0	3.0	Rap	8	0	Peder Johansen, Kaldfarnes
69 Må Torskø	k	T	27	27.7	8.7	3.5	Grei	5	1	Henrik M Andreassen, Torsken
71 Ms Magedutti	f	T	31	25.0	7.8	3.3	Gideon	8	0	Sevald Solbjør, Holmenvær
72 Må Trio	k	T	29	26.5	8.5	4.0	Rap	7	1	G Arnesen m fl, Kaldfarnes
73 Ms Venus	k	T	14	34.0	11.0	5.0	Alpha	11	1	Ansgar Pedersen, Gryllefjord
74 Mk Strytin	k	T	25	31.0	11.0	5.0	Populær	16	1	Haslund Hanssen m fl, Kaldfarnes
75 Må Terningen	f	T	30	22.0	8.0	4.0	L. Grei	4	0	V Olsen, Halvardøy i Torsken
76 Ms Rødsand	k	T	09	46.8	16.5	6.8	Bolind.	32	4	Alfr. Jensen m fl, Sifjord i Senja
79 Ms Høgøy	f	T	31	25.0	8.5	5.0	Fix	5	0	A Pedersen, Rødsand i Senja
80 Mk Helland	k	T	29	40.9	15.2	6.7	Helseth	30	1	Artur Brox m fl, Hamn i Senja
81 8/å —	f	T	10	33.5	8.4	5.5	—	—	2	Ingvald Andersen m fl, Torsken
82 8/å Mars	f	T	19	31.7	9.6	3.8	—	—	1	Ingvald Andersen m fl, Torsken
83 Ms Huldegunn	k	T	30	36.0	11.3	5.5	Alpha	10	1	Harry Alver m fl, Gryllefjord
84 Ms Nupen	k	T	32	25.8	8.0	3.0	Grei	5	1	Hans Hanssen, Vikan i Senja
85 Mk Geiser	k	T	33	45.5	14.0	7.0	Wichm.	30	1	Olav Wilsgård m fl, Torsken
86 Mk Falbakk	k	T	33	51.0	16.0	8.0	Wichm.	40	1	Halfdan Wilhelmsen, Gryllefjord

## T-TN. Tranøy merkedistrikt.

1 Ms Lady	h k	T	05	47.9	15.4	7.0	Bolind.	32	4	D Rochmann m fl, Stonglandseidet
2 Mk Torfinn I	h k	T	31	60.7	17.1	7.0	Union	60	4	Sig Langås, Stonglandshals
3 Mk Husvika	k i	T	86	77.7	20.7	10.0	Bolind.	90	3	I Nilsen m fl, Frovåghamn
4 Ms Hofse	h k	T	08	40.0	13.5	6.5	Rap	20	2	A Pedersen m fl, Stonglandshals
5 Må Vidar	f	T	25	22.5	4.4	2.5	Rap	4	1	S Mikalsen, Stonglandshals
6 Ms Gevinst	f k	T	09	45.5	17.7	6.5	Grei	35	3	J Johansen m fl, Frovåghamn
7 Mk Aktiv 2	h i	T	17	47.0	16.8	7.0	Skandia	30	7	E Andreassen m fl, Vangsv. i Senja
8 Ms Fauna	f k	T	14	48.0	15.5	5.0	Skandia	25	4	K Jakobsen, Vangsvik i Senja
9 Må konkurrent	k	T	22	23.0	6.5	3.0	Konkur.	3	0	S Andersen, Vangsvik i Senja
10 Ms Kapella	h k	T	19	43.0	14.0	6.0	Grei	20	3	J Andersen m fl, Stonglandseidet
11 Ms Udtland	f	T	08	39.0	14.0	6.5	Rap	25	2	J Sebergesen m fl, Vangsvik i Senja
12 Ms Cøylon	h k t	T	07	47.0	16.0	12.0	Grei	30	4	Rich Pedersen, Tranøybotn
13 Må Rap	k	T	19	25.0	7.0	3.0	Rap	4	0	A Eilertsen m fl, Tranøybotn
14 Mk Havman	k f h	T	17	40.0	15.0	7.5	Munkt.	28	4	S Hansen m fl, Espenes i Senja

Farkostens nummer, art og navn	Anvendelse	Materiale	Byggear	Lengde	Bredde	Dybde	Maskin, navn	Anfall HK	F. S. fangstb.	Eierens (den korresponderende reders) navn og postadresse
15 Mk Veslemøy	k	T	17	46.0	14.0	5.0	Bolind.	40	4	Alfr Edvardsen, Stonglandseidet
16 Mk Gudmund	f k h	T	19	53.5	15.2	7.1	Stabil	38	4	O Rochmann m fl, Stonglandseidet
17 Må Mågen	f	T	24	28.0	7.0	3.4	Tentf.	4	0	A Bårsllett, Vangsvik i Senja
18 Mk Holand	f k	T	16	50.4	17.0	7.6	Bolind.	32	4	E Sørgård, Vangsvik i Senja
19 Ms Kobben	k f	T	33	24.0	7.7	3.1	Fix	5	0	Alf Eidissen m fl, Frovåghamn
22 Må Grei	k	T	14	22.0	6.0	4.0	Grei	4	0	R Hanssen, Lanes, Stonglandseid.
23 Må Draugen	f	T	19	22.0	6.5	3.0	Grei	3	0	Kr Enoksen, Stonglandseidet
24 Må Grei	f	T	10	23.0	7.0	3.0	L. Grei	4	0	K Pedersen m fl, Stonglandseidet
25 Må Kompis	f	T	22	22.0	6.0	2.5	?	4	0	Ole Tobiasen, Frovåghamn
26 Mk Brodrøne	k f	T	21	42.0	13.0	6.0	Bolind.	15	3	Jens I Viken m fl, Vangsvik i Senja
28 Må Prøven <sup>1)</sup>	f	T	26	27.0	7.7	3.8	Rap	6	1	Norman Hansen, Espenes i Senja
29 Må Flugt	f	T	17	20.4	5.6	2.6	Fix	3	0	E. Olsen, Frovåghamn
30 Ms Lyra	k f t	T	05	40.0	14.0	5.5	Union	15	2	H Andreassen, Espenes i Senja
31 Må Teisten	f	T	20	24.0	6.0	3.2	Grei	7	0	S Langås, Stonglandshals
32 Må Kjøp	f	T	20	19.0	5.5	2.5	Fix	3	0	O Lekang m fl, Stonglandseidet
33 Mk Johan										
34 Ms Adal	Drage f k	T	14	54.6	18.3	8.3	Bolind.	40	5	K Stangnes m fl, Lekangund
36 Må Terje Viken	k	T	26	37.2	12.5	4.7	Nygrei	20	2	M Erntsen m fl, Frovåghamn
37 Mk Havglint	f h	T	11	20.0	5.5	2.8	Fix	4	0	W Langås, Stonglandshals
38 Må Bør	f	T	19	53.0	16.0	7.5	Bolind.	40	5	D Rochmann m fl, Stonglandseid.
39 Må Fix I	f	T	24	28.0	9.0	4.0	Børr	8	1	Johs Erentsen, Frovåghamn
40 Mk Ariel	f	T	21	18.0	5.9	2.8	Fix	3	0	I Erntsen A, Frovåghamn
41 Må Kvikk	f	T	15	45.0	13.0	8.0	Avance	22	3	Hilmar Svendsen, Tranøybotn
42 Mk Alf	f	T	19	25.0	6.5	3.5	Populær	4	0	D Erntsen, Frovåghamn
43 Må Energi	f	T	07	35.0	11.8	5.8	Hein	18	2	W Langås m fl, Stonglandshals
44 Mk Liv	f	T	25	29.0	8.5	4.0	Avance	8	0	Edv Edvardsen, Frovåghamn
45 Ms Duen	f	T	15	33.0	10.5	7.0	Rap	17	3	Ingvard Erntsen, Frovåghamn
46 Mk Kjeøy	f	T	10	48.0	16.0	7.0	Alpha	24	3	Wilh Lekang m fl, Lekangund
47 Mk Trygg <sup>2)</sup>	t	T	13	48.3	14.3	5.7	Skandia	30	3	H Iversen m fl, Stonglandshals
	f	T	00	34.0	8.1	6.0	Union	15	1	S Eilertsen, Tranøybotn

## T-TD. Tromsøysund merkedistrikt.

1 Mk Våland	i h k	T	02	94.3	23.1	9.5	Avance	130	6	Thv Brox, Tromsøysund
2 Mk Maiblom-										
3 Ms Liv	sten i h	T	11	69.1	19.1	8.1	Bolind.	65	4	Thv Brox, Tromsøysund
4 Mk Heimen	k h	T	08	47.9	15.7	6.0	Union	30	4	J Johansen m fl, Vengsøy
5 Ms Harmoni	i k	T	29	97.0	22.0	11.0	Bolind.	165	7	L Jakobsen m fl, Ø Skogd., Tromsø
6 Mk Barry	i k	T	11	56.3	19.0	8.3	Bolind.	40	4	K Jakobsen m fl, Balsnes, Tromsø
7 Mk Ivar	h	T	07	63.0	18.1	7.9	Bolind.	40	3	P J Pedersen m fl, Tromsø
8 Må Tryg	k f	T	29	46.4	14.3	6.8	Bolind.	25	4	Karl Jensen, Mjølvik
9 Mk Ægir <sup>3)</sup>	i t	T	15	24.0	7.0	3.0	Grei	5	0	E Svenning, Tønsnes pr. Tromsø
10 Mk Tyrihans	f	T	08	88.0	19.0	8.5	Avance	60	3	H Jakobsen m fl, Risøy i Tr.sund
11 8/å Trygg	s f	T	97	50.2	15.4	6.9	Bolind.	32	4	L Hansen m fl, Nygård, Henrikvik
12 Må Mary	k f	T	00	23.0	6.0	1.5	—	—	0	A Karlsen, Oldervik i Tr.sund
14 Ms Perlen	k f	T	29	27.0	9.0	4.0	Bolind.	8	0	Karl Jakobsen, Larseng, Tromsø
15 Ms Tor	f k	T	31	21.7	7.0	3.0	Sabb	5	1	Harald Hanssen, Skulsfjord
16 Mk Varvon	k f	T	33	25.0	8.0	4.5	Helseth	5	1	Sv Sørensen, Lysaker, Tromsø
17 Ms Edith <sup>4)</sup>	h k f	T	30	59.7	17.3	8.5	Brunv.	56	6	Oskar Lockertsen, Finnkroken
18 Mk Grøtsund	k h f	T	12	42.1	15.0	7.6	Wichm.	20	4	K Hansen m fl, Grøtnesdalen
	f k	T	15	38.0	11.5	7.0	Alpha	18	2	J Kristiansen m fl, Finnkroken



## T-TD Tromsøysund.

Farkostens nummer, art og navn	Anvendelse	Materiale	Byggeår	Lengde	Bredde	Dybde	Maskin, navn	Antall HK	F. & fangstb.	Eierens (den korresponderende reders) navn og postadresse
19 Mk Nordkyn	f k	T	14	37.5	12.0	7.0	Alpha	14	2	H Hanssen m fl, Grøtnesdalen
20 Ms Ara	f k h	T	12	39.0	13.0	7.0	Brunv.	20	3	A Lokkertsen m fl, Skitenelv
21 Ms Fram	f k h	T	10	41.7	15.2	5.9	Grei	12	4	Olaf Jensen, Skulsfjord
22 Mk Kennycat <sup>1)</sup>	f k h	T	17	36.0	10.5	5.5	Bolind.	20	2	Alvin Hansen, Futrikelv
23 Mk Hjelmen	f k h	T	15	36.5	11.4	5.5	Bolind.	20	2	I Johansen, Heim, Tromsø
24 Ms Hildur	f k	T	09	41.2	13.6	6.7	Bolind.	12	3	B Pettersen m fl, Tønsvik, Tromsø
25 Ms Laura	k	T	17	43.0	15.0	6.5	Wichm.	20	2	I Johansen m fl, Vågnes, Tromsø
26 Mk Familien	k f	T	12	37.0	12.7	6.2	Avance	20	2	Julius Bakland m fl, Mjelde
27 Mk Blink	k f	T	13	39.5	13.5	5.5	Rap	24	2	K Mortensen m fl, Movik, Tromsø
28 Ms Akt	f k	T	30	27.3	9.6	3.5	Brunv.	10	1	Alfred Lokkertsen, Skitenelv
29 Må Brødrene	k f	T	17	34.0	10.0	3.5	Hein	6	0	B Linderupsen m fl, Tromvik
30 8/å —	f k	T	?	22.4	5.1	1.6	—	—	0	Johan H Pettersen, Kvaløyvåg
31 Må Praksis	k f	T	19	30.0	8.0	4.0	Borr	6	0	Alfred Svendsen, Ramfjordbotn
32 Mk Prøven	k	T	16	36.0	12.0	6.0	Union	20	2	E Jensen m fl, Movik, Tromsø
33 Ms Lyna	k	T	04	41.0	14.0	6.5	Bolind.	20	3	Peder Hansen, Vollstad
34 Ms Lilly	k f	T	12	45.0	15.5	9.0	Avance	25	3	A Johansen m fl, Straumbukta
35 Ms Odd	f k	T	31	26.0	8.5	4.0	Hein	5	0	Odd Olsen, Håkey pr Tromsø
36 Ms Nor	k	T	12	35.0	13.0	7.5	Gideon	8	2	P Adriansen, Tromsøen pr. Tromsø
37 Ms Badderden	f l	T	11	49.5	17.3	6.9	Union	40	4	And Eilertsen m fl, Finnes, Tromsø
38 Ms Ølfjeld	f k	T	14	42.7	15.0	7.0	Rap	18	3	H Sørensen, Tromsøen pr. Tromsø
39 Ms Norheim	k f	T	14	48.0	15.5	7.0	Union	30	4	Ingv Figenschau, Finnkroken
40 Må Blink	k f	T	26	22.0	6.0	3.0	Atlas	5	1	Th Hanssen, Tisnes, Tromsø
41 Ms Trygve	k	T	12	38.0	13.8	6.0	Bolind.	12	2	Karl Johansen m fl, Skarsfjord
42 Mk Håkon	h k	T	16	42.0	13.0	6.5	Bolind.	20	3	Anker Sørensen, Finnes, Tromsø
43 Ms Norkyn	f k	T	11	45.2	15.3	7.9	Hein	25	3	H Johannessen, Vollstad
44 Ms Krydseren	f k	T	12	49.9	15.3	5.7	Alpha	20	2	J J Kalvebæk m fl, Storsteinn. i Tr.
45 Mk Sjøliv	k f	T	20	31.0	9.0	4.8	Bolind.	12	1	M Hansen m fl, Balsnes pr. Tromsø
46 Ms Arne	k f	T	07	36.0	12.5	7.0	Dan	8	2	A Adriansen, Simavik
47 Ms Gudrun	k	T	32	25.0	9.0	4.0	Rap	4	0	K Antonsen m fl, Skulgam, Tromsø
48 Mk Høvding	k	T	15	34.0	12.0	6.0	Rap	12	2	Alvin Karlsen, Mjølvik
49 Ms Brødrene	i	T	06	50.0	16.0	7.0	Alpha	20	2	J Richardsen m fl, Ramfjordbotn
50 Mk Forsøget	k f h	T	11	43.0	12.5	7.0	Rap	12	3	K K Karlstad, Ramfjordnes
51 Må Barnan <sup>2)</sup>	f k	T	20	27.5	7.5	3.5	Rap	6	0	H Bakland, Bakkejord
52 Ms Jenny	k f	T	17	26.0	8.0	4.0	Gideon	6	0	Einar A Engvik, Engvik
53 Må Pila <sup>3)</sup>	f k	T	17	26.0	7.5	4.0	Tenfj.	3	0	H Hansen, Henrikvik
54 Må Lerken	k f	T	31	24.0	6.5	3.0	Sabb	5	0	Oluf Isaksen, Mjølvik
55 Ms Lady	k h	T	05	46.0	15.0	6.0	Skandia	25	4	Kr Pedersen m fl, Tønsnes, Tromsø
56 Mk Solo	k h	T	26	46.0	15.5	7.0	Alpha	22	4	A Kristiansen, Finnkroken
57 Mk Hjelmen	k h	T	25	41.0	13.0	6.0	Populær	16	2	J S Sandslet, Skarsfjord
58 8/å —	f k	T	17	24.0	6.3	2.2	—	—	0	H Simonsen, Vollstad
59 Ms Mille	k	T	07	36.2	13.5	5.1	Rap	12	3	J Gundersen, Ramfjordbotn
60 Mk Sjøblomsten	k f	T	33	32.0	10.5	5.5	Wichm.	10	1	A Andreassen m fl, Straumbukta
62 Ms Erling	f k	T	?	32.0	11.0	3.5	Gideon	6	2	K Berntsen m fl, Ramfjordbotn
63 Må Teisten	k f	T	14	30.0	7.0	3.0	Dux	3	0	H Johansen, Vengsøy
64 Ms Astrid	k f	T	05	39.0	14.0	5.0	Bolind.	12	2	H Lorentsen, Slåtnes pr. Tromsø
65 Ms Fiskerjenta	k f	T	30	22.0	7.0	3.5	Sabb	5	0	A Hansen Bakkan, Henrikvik
66 Mk Ragnar	k	T	24	42.0	14.5	7.5	Wichm.	20	4	Halvd, Lindrupsen m fl, Tromvik
67 Må Rap	k f	T	17	28.0	6.5	3.0	Rap	5	0	Arvid Karlsen, Skitenelv
68 Må Otto	k f	T	15	30.0	7.0	3.0	Rap	5	0	A Hansen m fl, Oldervik i Tr.sund
69 Ms Kåre	k	T	31	30.0	10.0	5.5	Bolind.	10	1	Einar Larssen, Skitenelv

1) Omb. 1927. 2) Omb. 1923. 3) Omb. 1925.

Farkostens nummer, art og navn	Anvendelse	Materiale	Byggeår	Lengde	Bredde	Dybde	Maskin, navn	Antall HK	F. & fangsrb.	Eierens (den korresponderende reders) navn og postadresse
70 Mk Alka <sup>1)</sup>	k	T	14	31.5	9.2	5.3	Brunv.	12	0	T Gundersen m fl, Vengsøy
71 Mk Mutter	k	T	32	36.0	11.3	5.5	Union	20	1	Julius Sørensen, Skarsfjord
72 Mk Solli <sup>2)</sup>	k f	T	18	36.0	12.0	6.0	Bolind.	12	1	Hagbart Albrigtsen, Solli pr Tromsø
73 Må Tassan	ft	T	30	20.0	6.0	2.5	Wichm.	2	0	Niils Hansen m fl, Futrikelv
74 S/å —	k f	T	06	23.0	5.0	3.0	—	—	0	G Enoksen, Vengsøy
75 Må Grei	k f	T	24	29.0	9.3	4.0	Rap	14	1	Hans Pedersen, Skarsfjord
76 Ms Wickmann	k	T	28	31.0	9.5	4.5	Wichm.	6	1	Elias Olsen, Futrikelv
77 Må Ivan	k	T	23	35.0	10.0	5.0	Bolind.	12	1	Ludvik Johansen m fl, Vengsøy
78 S/å —	f k	T	10	22.0	5.0	1.4	—	—	0	O O Lanes, Sandnessund, Tromsø
79 Må Duen	f k	T	25	24.8	7.4	6.0	Rap	4	0	Kr Pettersen, Futrikelv
80 Mk Doggeren	i	T	05	65.4	18.9	7.4	Bolind.	65	3	Alfred Moe m fl, Tønsvik, Tromsø
81 Mk Brødrene	k f	T	17	40.0	12.5	5.0	Rap	20	3	H Nilsen m fl, Nygård, Henrikvik
82 Mk Maine	f k	T	17	35.0	13.0	6.0	Bolind.	12	2	Andr Nilssen, Tromsøen, Tromsø
83 Ms Ill	k f	T	97	36.0	13.0	6.0	Gideon	18	5	R Wilhelmisen, Hukøytbn, Tromsø
84 Må Snøgg	k f	T	26	22.0	7.5	2.8	Bolind.	6	0	Helge Isaksen, Slåtnes, Tromsø
85 Må Lomen	k	T	28	23.0	7.5	3.3	Trollh.	6	0	Harald Antonsen, Straumbukta
86 Må Bror	k f	T	31	20.0	6.0	3.0	Børr	5	0	Håkon Wines, Vines, Tromsø
87 S/å —	k	T	03	22.5	5.2	2.6	—	—	0	J Hansen, Skulsfjord
88 S/å Grei	f	T	10	32.0	8.0	4.5	—	—	2	H Hansen m fl, Nygård, Henrikvik
89 Må Kvarsten	f	T	19	21.0	6.0	3.5	Grei	4	0	A Hansen m fl, Toften pr. Tromsø
90 Mk Thor <sup>3)</sup>	i k t	T	69	70.1	17.4	8.8	Avance	60	5	I Svendsen m fl, Minde, Tromsø
91 D Aksla <sup>4)</sup>	i k f t	T	18	82.3	18.3	8.3	Damp	75	7	I Svendsen m fl, Minde, Tromsø
92 Mk Rekord	k f	T	20	33.0	11.5	5.0	Bolind.	10	1	J Andreassen m fl, Mjølvik
93 Mk Flink	k	T	24	40.0	13.5	6.0	Rap	24	3	Johs Hanssen, Sandbakken
94 Ms Gunnar	k	T	30	29.0	9.3	4.0	Bolind.	8	0	Sverre Antonsen, Finnes, Tromsø
95 Ms Heimen	k f	T	26	34.0	12.0	5.0	Grei	14	1	Einar Lorentsen, Skitenelv
96 Mk Aktiv <sup>5)</sup>	h i	T	08	43.8	14.6	5.3	Bolind.	12	2	S Johansen m fl, Storstein, i Tr.sund
97 Mk Kvaløy	h f	T	09	45.0	15.0	8.0	Stabil	40	5	K Kaspersen m fl, Henrikvik
98 Må Mågen	ft	T	14	25.0	6.6	4.0	Alpha	5	0	W Kondradsen, Tønsnes pr. Tromsø
99 Må Måken	k f	T	16	22.0	5.8	2.2	(Eng.)	4	0	H Svendsen m fl, Minde pr. Tromsø
100 S/å Odd	k f	T	19	31.9	6.4	3.2	—	—	0	Kristian Karlsen, Grøtnesdalen
101 Ms Heimdal	k	T	29	25.0	8.0	3.5	Heimdal	7	0	N Hemmingsen, Skavberg, Tromsø
103 Mk Fremtiden	f	T	27	28.5	9.0	4.5	Børr	9	0	Aldor Pettersen, Futrikelv
104 Ms Wilkins	f k	T	28	26.0	8.5	3.5	Børr	6	0	Asmund Hanssen, Ramfjordbotn
105 S/å Fram	f k	T	11	22.0	5.0	2.0	—	—	0	P Johannesen, Grøtnesdalen
106 Ms Sjølyn	k	T	11	35.0	12.0	6.0	Hein	10	2	A Hanssen, Olderv. i Tromsøysund
107 Ms Svanen <sup>6)</sup>	k	T	05	44.0	16.0	6.0	Gideon	13	0	R Richardsen m fl, Hukøytbn pr. Tromsø
108 Mk Finland <sup>7)</sup>	ft	T	?	33.0	9.0	4.6	Bolind.	10	0	S Johansen, Finland pr. Tromsø
109 Må Brødrene	f k	T	20	26.0	8.0	4.5	Rap	6	0	Ole J Larseng, Tromsøysund
110 Må Skarven	f k	T	11	23.4	6.4	4.2	Grei	7	1	A Johansen, Tromsøen pr Tromsø
111 Mk Midnatsol	k	T	27	32.0	9.0	5.0	Helseth	10	1	K Johansen m fl, Straumbukta
112 Ms Havglimt	i k f h	T	10	44.6	15.5	6.2	Union	30	6	Henry Olsen m fl, Henrikvik
113 Må Trotsky	f	T	22	36.0	13.0	4.0	Bolind.	12	0	L Ingebrigtsen, Skulsfjord
114 Må Alf	f	T	31	19.0	7.0	3.0	Wichm.	2	0	Kr Gerhartsen, Larseng pr Tromsø
115 Ms Sjøfuglen	k f	T	13	30.0	10.0	5.0	Dan	6	0	G Jensen, Oldervik i Tromsøysund
116 Må Rap <sup>8)</sup>	f k	T	15	27.0	9.0	4.0	Rap	5	0	Rudolf Lauritzen, Straumbukta
117 Må Perlen	k f	T	19	23.2	6.0	2.8	Børr	4	0	H Larsen, Vengsøy
118 Mk Heim	k f	T	23	32.0	8.0	4.0	Rap	11	1	E Hansen, Balsnes pr. Tromsø
119 Mk Jarle	k	T	06	48.9	15.9	9.6	Avance	22	0	Erling Berger m fl, Henrikvik
120 Mk Glitretind	k f	T	32	30.0	8.0	5.0	Trollh.	10	1	Harald Isaksen, Straumbukta
121 Mk Dagny	k f	T	05	46.5	16.0	8.0	Bolind.	20	6	K Albrigtsen m fl, Henrikvik

## T-TD Tromsøysund.

Farkostens nummer, art og navn	Anvendelse	Materiale	Byggear	Lengde	Bredde	Dybde	Maskin, navn	Antall HK	F. & Fangstb.	Eierens (den korresponderende reders) navn og postadresse
122 Må Falken	k f	T	21	34.0	10.0	5.0	Møring.	10	1	L Sørensen, Finnvik
123 Må Fero	k	T	13	24.0	5.5	3.0	Rap	5	0	Hans Larsen, Minde pr Tromsø
124 Ms Ulabrand	k f	T	27	27.0	7.7	3.0	Heros	4	0	O Hansen, Storsteinnes i Tr.sund
126 Ms Kompis	k	T	23	30.0	10.0	4.5	Helseth	8	0	Th Andreassen, Mjøvik
128 Mk Prøven	k	T	26	38.0	12.5	7.0	Rap	20	1	Hj Larssen, Grotfjord, Tromvik
129 Må Skreien	k f	T	25	35.0	10.0	4.0	Bolind.	12	0	J Sørensen m fl, Skulsfjord
130 Må Parat	f	T	28	23.0	7.0	3.5	Børr	4	0	Hj Hanssen, Slåtues, Tromsø
132 Mk Arne	k f	T	26	39.4	13.2	7.0	Rekord	20	1	Meyer Isaksen, Larseng pr Tromsø
133 8/å Kastor	f	T	20	30.0	8.0	5.0	—	—	6	Hans H Sjurelv m fl, Henrikvik
134 8/å —	f	T	23	31.0	10.1	4.0	—	—	4	E Berger m fl, Henrikvik
135 Må Prøven	k	T	16	39.0	10.5	5.5	Helseth	10	1	Edvin Sørensen, Skitenelv
136 Mk Viljen	k h	T	24	38.0	12.5	6.0	Rap	12	2	Hans Gundersen, Storsteinnes i Tr.sund
137 Mk Vikingen	k	T	17	39.8	13.0	4.7	Wichm.	20	1	T Sørensen m fl, Henrikvik
138 Må Vigo	f k	T	23	26.0	10.0	3.0	Rap	4	0	H Kristiansen, Grøtnesdalen
140 Ms Fremtid <sup>1)</sup>	f k	T	27	26.6	8.5	4.2	Rap	5	0	Georg Kristensen, Straumsbukta
141 Mk Leif	k	T	17	40.0	12.3	6.3	Avance	18	2	Hans Tjosås, Mjelde
142 Ms Fiskeren	k f	T	05	47.4	16.0	7.0	Gideon	22	2	F A Andersen m fl, Nygård, Henrikvik
143 Må Antind	k f	T	23	26.0	9.0	4.0	Hein	4	0	Birger Johansen, Mjølvik
144 Mk Asheim	k f	T	24	37.0	11.0	5.3	Levahn	10	2	A Lindrupsen, Tromvik
145 Ms Vesta	k	T	02	45.0	15.0	7.0	Munkt.	30	5	Jens Hansen, Tomasjord, Tromsø
146 Ms Kjærvik	k f	T	23	23.8	8.5	2.1	Levahn	7	1	E Sørensen, Skitenelv.
147 Ms Isbjørn I	i	T	18	88.8	24.5	11.2	Grei	110	4	G Holmboe m fl, Minde, Tromsø
148 Ms Job	k	T	32	30.0	10.3	4.0	Rap	8	0	Gerhard Edvårdsen, Tromvik
149 Mk Start	k f	T	14	38.0	12.0	5.5	Alpha	11	1	S Sørensen m fl, Kårvik
150 Ms Olaf	f k	T	29	25.0	7.0	4.0	Børr	6	0	Oluf Kjeldsen, Kvaløylvåg
151 Ms Liljen	k	T	13	32.0	9.0	5.0	Rap	12	2	F Ingebrigtsen, Kvaløylvåg
152 Ms Polar	h k	T	19	41.0	15.0	6.0	Alpha	8	3	E N Høgstad, Høgstad pr. Tromsø
153 8/å —	k	T	07	20.0	6.0	2.5	—	—	0	L Johannesen m fl, Tønsv., Tromsø
155 Ms Viggo	f k	T	30	30.0	10.0	5.0	Wichm.	10	0	Peder Pedersen, Vollstad
156 Mk Tromsdal	h	T	25	48.8	16.7	6.7	Gideon	32	5	M Snarby, Storsteinnes i Tr.sund
157 Ms Torak	k	T	10	45.0	16.0	7.5	Grei	26	4	Erling Berger m fl, Henrikvik
158 Ms Brødrene	k f	T	12	45.5	15.0	7.0	Bolind.	15	5	J Hansen m fl, Vågnes pr. Tromsø
160 Mk Bølgen	k h	T	32	41.5	12.5	5.8	Union	20	1	P Nilsen m fl, Gåsvær, Finnvik
161 Mk Mally	h k	T	16	34.0	11.5	5.0	Alpha	8	0	Daniel Johannesen, Bakkejord
162 Ms Signe	k h	T	08	48.6	16.5	5.6	Bolind.	32	12	Alfon Hansen, Henrikvik
164 Mk Brødrene	k h	T	12	37.5	13.0	5.0	Yngve	20	1	H Johansen m fl, Vengsøy
165 Dk Heimland I	i	T	17	99.0	25.0	10.0	Damp	110	4	K Jakobsen m fl, Balsnes pr Tromsø
166 Mk Salangen- fjord	i f h	T	17	56.9	18.1	7.7	Bolind.	50	9	Valdem Pedersen m fl, Skulsfjord
167 Må Teisten	f	T	19	24.0	7.0	4.0	Gideon	6	1	B Larsen, Tromsøen pr Tromsø
168 Mk Balsnes	f	T	25	27.0	9.0	6.0	Børr	8	1	Karl Jakobsen, Balsnes pr Tromsø
169 Må Blinken	k	T	25	29.0	9.0	?	Stabil	6	1	Olaf Hansen m fl, Simavik
170 Må Vargen	k	T	25	28.0	6.5	4.0	Hein	4	2	Kristian Karlsen, Engvik
171 Ms Algot	i t	T	13	55.8	18.7	7.7	Avance	35	3	H Gulbrandsen, Storsteinnes i Tr.sund
173 Ms Brødrene	k	T	26	32.0	10.0	5.0	Hein	8	1	Håkon Hansen m fl, Engvik
174 Mk Anny	k	T	16	41.3	15.4	6.4	Avance	22	3	Valdemar Pedersen, Skulsfjord
175 Msk Troms	t	T	02	78.9	22.1	8.9	Bolind.	80	0	A/S Troms, Villa Soria Moria, Øst, Tromsø

1) Omb. 1930.

Farkostens nummer, art og navn	Anvendelse	Materiale Byggeår	Lengde	Bredde	Dybde	Maskin, navn	Antall HK	F. & fangstb.	Fierens (den korresponderende reders) navn og postadresse
176 Mk Lyngøy	k	T'26	42.0	13.6	5.6	Grei	16	3	A Lind m fl, Tromsøen pr Tromsø
177 Mk Havdønn	k h	T'16	46.0	15.4	6.0	Grei	35	4	E Berger m fl, Finnkroken
178 Ms Valkyrien	h k	T'11	44.3	16.0	7.3	Normo	30	4	Hans Gundersen, Ramfjordnes
179 Ms Alpen	f k	T'30	28.0	8.0	5.0	Wichm.	4	4	A Hilmarsen m fl, Henrikvik
180 Må Alfa	k	T'11	22.0	7.0	4.0	Alpha	3	0	Karl Hansen m fl, Løksletta
181 Må Sissi	k t	T'26	33.0	11.5	3.5	Hein	5	0	A Maristuen m fl, Tromsøen pr Tr.
182 Ms Elise	k	T'26	30.0	10.5	5.0	Drott	12	0	Ole Sørensen, Tromsøen pr Tromsø
183 Mk Bredablik	h k f	T'16	50.0	16.0	7.0	Bolind.	32	4	Ludv Johansen m fl, Vengsøy
184 Mk Vikfjeld	h i	T'20	68.9	21.2	8.8	Bolind.	80	4	A Jenssen, Storsteinnes i Tr.sund
185 Mk Blue Jackett	h i	T'88	70.3	18.5	9.0	Avance	70	4	Wiktor Arnesen, Tomasfj. pr Tr.
186 Må Odd	f k	T'?	19.0	6.0	3.0	Grei	4	0	J Hansen, Tromsøen pr Tromsø
187 Må Urd	f k	T'?	20.0	6.0	2.5	Børr	4	0	Eugen Nilsen, Vågenes, Tromsø
188 Må Rugg	k f	T'02	26.0	7.0	3.5	Bolind.	4	0	Martin G Kvalnes, Bakkejord
189 S/å Teisten	f k	T'06	20.5	6.0	1.5	—	—	0	Edvard Martinsen, Skitenelv
190 Mk Dun	k h	T'15	33.0	11.0	4.8	Wichm.	10	1	Sedvard Sørensen m fl, Skitenelv
191 Mk Hera	h k	T'29	43.6	15.8	7.0	Bolind.	20	3	O Grundvåg, Holmeslett, Tromsø
192 Mk Bremmen	h k f	T'29	52.3	14.3	6.5	Wichm.	40	9	A Hanssen m fl, Gåsvær, Finnvik
193 Må Tott <sup>1)</sup>	k f	T'20	30.0	8.0	4.0	Grei	6	1	Lars Hanssen, Toften, Tromsø
194 Ms Gudrun	k	T'13	47.0	16.0	5.0	Bolind.	20	4	Joh Grundvåg, Holmeslett, Tromsø
195 Må Neptun	k	T'12	26.0	8.0	3.0	Rap	5	0	H Jakobsen, Risøy pr Tromsø
196 S/å —	k f	T'05	26.0	6.0	2.3	—	—	0	Nora Brox, Mjelde
197 Mk Rivalen	k	T'30	37.0	12.0	5.5	Wichm.	20	1	J Lindrupsen, Hvileng, Tr.sund
198 Mk Gråtind	k h	T'30	54.0	15.5	8.5	Union	40	5	Hans Edvardsen m fl, Mjelde
199 Ms Heidrun	t	T'05	59.0	19.4	7.0	Wichm.	30	0	C Grundvåg Holmeslett, Tromsø
200 Må Tur	k f	T'28	25.0	8.0	5.0	Skandia	6	0	Ivar Nilssen, Skitenelv

## T-TS. Trondenes merkedistrikt.

1 Ms Per Sivle	k f	T'16	37.0	12.0	5.3	Helseth	20	2	Markus Iversen, Grotavær
2 Må Spurven	f	T'17	19.0	5.2	2.5	Dudly	3	0	Karl Pedersen, Sama pr Harstad
4 Mk Brødrene	k	T'14	42.0	14.5	6.0	Bolind.	20	3	Nils Jensen m fl, Lundenes i Senja
5 Må Viggo	f	T'04	25.0	8.0	4.0	Americ.	7	0	Nils Mikkelsen, Grotavær
6 Mk Cometten	t	T'45	64.7	20.7	8.8	Bolind.	50	0	Nikolai Nilsen, Sama pr Harstad
7 Mk Brødrene	f	T'30	36.0	11.0	5.2	Wichm.	10	0	Edis Nilsen, Grotavær
8 Ms Altona	ft	T'13	35.0	12.0	7.0	Alpha	11	0	Mikal Pedersen, Sama pr. Harstad
9 Ms Altona	f k l	T'08	52.5	19.0	9.2	Wichm.	30	5	Vikens Notbruk, Viken pr. Harstad
10 Må Siggen	k	T'24	22.0	7.0	4.5	Gideon	3	0	K Pedersen, Lundenes i Senja
11 Må Hjørdis	f	T'24	22.0	6.0	3.0	Fix	4	0	Othelius Hansen, Kjøtta i Senja
12 Ms Agnethe	f k	T'22	29.0	9.0	6.4	Skandia	10	2	Johan Larsen m fl, Grotavær
13 Mk Balder	f	T'29	47.0	15.5	8.0	Union	30	4	A Pedersen m fl, Lundenes i Senja
14 Ms Nor	f k	T'01	48.0	16.0	6.0	Bergs.	28	4	Peder Angel, Lundenes i Senja
15 Ms Lina	f k	T'09	46.0	14.6	6.6	Wichm.	20	3	M Arnesen m fl, Lundenes i Senja
16 Ms Ruth	f k	T'09	41.0	10.9	7.5	Wichm.	20	3	H G Jacobsen m fl, Lunden, i Senja
17 D Ørnen	k	T'08	67.2	16.6	7.5	Damp	50	4	C Bj Wickstrøm m fl, Viken pr H.
18 Ms Tara	f	T'02	42.0	16.0	3.5	Dan	16	5	Nils Markusen, Kasfjord
19 Må Spurven	k	T'17	22.0	5.0	3.5	Midnats.	4	0	L Johansen, Viken pr Harstad
20 Mk Kinnholmen	k t	T'07	63.8	18.4	8.0	Hein	52	2	Andreas Johansen m fl, Kasfjord
21 Ms Elgen	k f	T'10	34.0	12.0	6.0	Bolind.	10	1	Vilhelm Hansen m fl, Elgnes
22 Må Grei	f	T'21	20.0	6.0	4.0	Grei	4	0	Nils Aune, Sama pr Harstad
23 Ms Hilly	k f	T'10	32.0	11.3	4.5	Dan	8	0	T Jørgensen m fl, Grotavær
24 Må Trafalgar <sup>2)</sup>	f	T'92	27.6	5.8	3.2	Rap	4	0	S Hansen, Lundenes i Senja
25 Ms Roma	k f	T'08	46.0	16.0	5.0	Bolind.	20	3	O Nordlund m fl, Lundenes i Senja
26 Mk Fisk	k f	T'28	34.0	10.3	5.3	Brunv.	16	0	Sigurd Hansen, Lundenes i Senja

Farkostens nummer, art og navn	Anvendelse	Materiale	Byggeår	Lengde	Bredde	Dybde	Maskin, navn	Antall HK	F. & fangstb.	Eierens (den korresponderende reders) navn og postadresse
27 8/å Fram	t	T	03	28.0	8.0	3.0	—	—	0	H Mathisen, Furuhavn pr Harstad
28 Ms Håbet	fk	T	02	44.0	15.5	6.6	Grei	16	7	Notkompagniet »Håbet«, Kasfjord
29 Må Brødrene	f	T	14	33.5	9.0	5.0	Rap	7	0	Ole Eriksen, Lundenes i Senja
30 Mk Sjøveien	kf	T	20	38.0	12.0	7.0	Rap	12	1	Den Norske Stats Fiskeribank
31 Mk Rapp	f	T	13	25.0	8.7	4.2	Rap	4	2	L Nilssen, Grotavær
32 Ms Fremad	f	T	06	34.0	12.0	6.0	Alpha	14	0	Hans Nilsen, Kjøtta i Senja
33 Ms Sjøliv	f	T	32	24.0	8.5	4.0	Rap	7	0	H Johansen, Lundenes i Senja
34 Ms Aune	kf	T	09	32.0	11.0	4.6	Gideon	8	1	Mathias Jakobsen m fl, Elgsnes
35 Ms Alken	kf	T	07	45.0	16.0	8.0	Populær	20	3	Anton Hansen m fl, Grotavær
36 Ms Wilhelmine	kft	T	10	48.0	16.0	6.0	Skandia	12	4	H Hansen m fl, Lundenes i Senja
37 Må Pilen	kf	T	10	25.0	7.0	3.5	Fix	4	0	Jørgen Jensen, Lundenes i Senja
38 Ms Flugt	f	T	28	35.0	11.0	5.0	Rap	11	0	Jørgen Edissen m fl, Grotavær
39 Mk Ækvator	kf	T	17	34.0	11.5	5.5	Rap	17	2	M Rasmussen, Sama pr. Harstad
40 Ms Norlyn <sup>1)</sup>	k	T	23	35.0	10.0	5.0	Rap	11	0	P M Rasmussen, Grotavær
41 Mk Fremad	fk	T	04	54.4	16.2	7.3	Bolind.	40	5	Reidar Nilsen m fl, Kasfjord
42 Ms Snefrid	hk	T	06	49.0	16.0	8.0	Bolind.	25	4	H Andreassen, Tofta pr. Harstad
43 Må Ester	f	T	07	30.0	10.0	4.5	Bolind.	10	2	E Christensen, Kasfjord
44 Må Dalheim	fk	T	16	29.0	7.0	4.0	Bolind.	8	0	Marian Andreassen, Grotavær
45 Må Fram	f	T	13	31.0	9.0	4.0	Gideon	4	2	Joakim Enoksen m fl, Grotavær
46 Ms Sjølivet	hk	T	06	45.0	16.0	7.5	Bolind.	20	3	Hilberg Enoksen, Berg pr. Harstad
47 Må Pilen	f	T	20	22.0	7.0	3.0	Finsnes	4	0	Isak Abelsen, Lundenes i Senja
48 Må Langnes	f	T	28	43.0	13.0	6.0	Levahn	16	4	Fr. Mustaparta, Berg pr Harstad
49 Må Proven	f	T	23	20.0	5.7	2.3	Fix	3	0	Fr Walmum m fl, Holte pr Harstad
50 Må Kampen	kf	T	15	25.0	6.0	4.0	Kampen	5	0	Ole Hansen m fl, Elgsnes
51 Ms Brødrene	t	T	?	44.0	15.5	5.0	Bolind.	12	1	E Christensen, Skjerstad, Kasfjord
52 Ms Snoggen	f	T	29	33.0	11.0	5.0	Rap	14	2	L Jakobsen m fl, Grotavær
53 Ms Avance	hk	T	00	44.0	14.0	7.5	D. Thor	15	3	Henrik Johansen, Kjøtta i Senja
54 Må Lyr	f	T	15	22.0	6.0	4.0	Grei	4	0	A Ringberg, Ringberg pr. Harstad
55 Må Trip	fk	T	12	22.5	5.2	2.4	Sterk	4	1	H Christensen, Mågøy pr Harstad
56 Må Johanna	f	T	30	18.5	5.0	3.0	Trygg	3	0	M Pedersen m fl, Gannes pr Harstad
57 Mk Venus	h	T	04	47.0	16.0	5.0	Skandia	20	4	H Simonsen, Sama pr Harstad
58 Ms Aud <sup>2)</sup>	kf	T	87	45.0	16.5	6.0	Bolind.	32	4	R Berglund m fl, Berg pr Harstad
59 8/å —	f	T	15	19.1	5.4	1.9	—	—	0	Bertheus Pedersen, Grotavær
60 8/å —	f	T	15	19.1	5.4	1.9	—	—	0	Leonhard Johnsen, Grotavær
61 Må Andfjord	f	T	13	28.0	7.5	4.0	Hein	4	2	Ole Hansen m fl, Grotavær
62 Må Lyn <sup>3)</sup>	fk	T	23	29.0	6.5	3.0	Fart	4	0	Joh Jacobsen, Sama pr Harstad
63 8/å —	k	T	10	24.2	5.6	1.6	—	—	0	Hans Markusen, Grotavær
64 Må Fix	kf	T	22	21.2	6.4	3.2	Fix	4	0	Joh N Akerø, Kjøtta i Senja
65 Må Nill	f	T	27	24.0	8.0	3.5	Bolind.	6	0	Herm Hansen, Kaldalen pr Harst.
66 Må Smart	f	T	25	21.0	6.0	5.0	Porro	5	0	H Skotnes, Skjerret pr Harstad
67 Ms Bjarne <sup>4)</sup>	kf	T	25	34.0	11.0	6.3	Helseth	14	0	Iver Hansen, Grotavær
68 Må Altevåg	kf	T	26	40.0	12.0	7.5	Skandia	18	4	K Ringborg, Trondenes pr Harstad
69 Må Trolltind	fk	T	22	27.0	8.0	4.0	Helseth	6	2	H Olsen m fl, Lundenes i Senja
70 Må Iro	kf	T	13	32.0	9.0	3.0	Dan	6	2	Peder R Johansen, Grotavær
71 8/å Fram	f	T	92	28.0	6.0	3.0	—	—	0	Gabriel Markusen, Grotavær
72 8/å —	f	T	08	28.1	6.9	1.7	—	—	0	Hans Enoksen, Grotavær
73 8/å —	f	T	?	27.4	6.4	2.4	—	—	0	M Olsen, Grotavær
74 Må —	f	T	15	28.0	7.0	3.0	Avance	6	0	M Kristiansen m fl, Elgsnes
75 Ma Knut	f	T	20	18.0	5.0	4.0	Sabb	3	0	Martin Aa, Sama pr Harstad
76 D Hans Egede	a t	S	94	67.9	12.6	7.7	Damp	70	0	S Christensen, Skjerstad pr Harstad
77 Ms Glimt	kf	T	22	35.0	11.7	3.2	Rap	11	0	H H Johnsen m fl, Lunden. i Senja

Farkostens nummer, art og navn	Anvendelse	Materiale	Byggear	Lengde	Bredde	Dybde	Maskin, navn	Antall HK	F. & fangstb.	Eierens (den korresponderende reders) navn og postadresse
78 Ms Anthonette <sup>1)</sup>	f h l	T	91	49.0	18.0	5.5	Skandia	19	6	Julius Holand, Kasfjord
79 6/å —	k	T	00	19.0	5.0	2.0	—	—	0	Olaf Johansen, Kjøtta i Senja
80 8/å Sleipner	f	T	12	30.0	6.0	3.0	—	—	0	Johan Adamsen, Elgsnes
81 Ms Kjøisund	f	T	31	27.0	9.0	4.0	Rap	5	0	E Henriksen m fl, Lundenes i Senja
82 8/å —	k	T	10	25.0	5.0	2.5	—	—	0	Peder Kristiansen, Grøtavær
83 8/å —	k	T	09	19.1	5.4	1.9	—	—	0	J Edisen, Lundenes i Senja
84 8/å —	f	T	00	25.0	6.0	3.0	—	—	0	Johan Markussen, Grøtavær
85 Ms Osvald	k f	T	25	35.8	11.2	4.0	Grei	12	1	Leif Kristiansen, Kasfjord
86 8/å —	f k	T	06	25.5	5.6	2.5	—	—	0	Leonhard Larsen, Grøtavær
87 Ms Liv	f	T	16	25.0	6.0	3.0	Intern.	6	0	Petter Karlsen, Sama pr. Harstad
88 Ms Trygg	f	T	31	24.0	8.0	3.5	Sabb	5	0	A Nordahl m fl, Lundenes i Senja
89 Må Brødrene	f	T	19	30.0	9.0	3.0	Nygrei	0	0	Meyer Rogdi m fl, Kjøtta i Senja
90 Mj Lykken	t	T	18	78.0	19.0	10.0	Avance	60	2	B Rogdi, Kjøtta i Senja
91 Må Kvik	f	T	22	26.0	7.0	4.5	Helseth	6	0	Ivar Nilsen, Sama pr. Harstad
93 Mk Solheim	k h	T	16	45.0	15.0	7.0	Union	30	4	Helmer Arntsen, Sama pr. Harstad
94 Mk Vågsfjord	f	T	32	36.0	12.0	6.0	Union	15	0	Hans Aronsen, Kjøtta i Senja
95 Må Vesle	f	T	23	24.0	7.0	3.0	Americ.	8	0	Harald Hansen, Grøtavær

## Nordland fylke.

## N-B. Bodø merkedistrikt.

1 Mk Svanhild	h k	T	11	45.3	14.5	6.0	Skandia	25	3	Oluf Sivertsen, Bodø
2 Må Skolpen	f	T	32	22.3	7.4	3.2	Heimdahl	4	0	Harald Lundlie, Bodø
3 Mk Vesper	t	T	91	79.0	20.7	10.3	Bolind.	80	0	Amandus Jensen m fl, Bodø
4 Må Margit	f	T	23	24.0	7.5	3.5	Gideon	5	0	Arctander Aune, Bodø
5 Mk Reinert	t k	T	08	67.5	19.3	8.7	Bolind.	65	0	R Wiland, Bodø
6 Ms Gunhild	k	T	31	31.0	10.5	5.0	Rap	14	0	Amandus Hansen m fl, Bodø
7 Mk Trond	t	T	84	87.0	21.0	9.3	Skandia	80	2	Randolf Johnsen, Bodø
9 Må Leif	k	T	26	21.0	6.0	4.0	Gideon	4	0	Øyvinn Clausen, Bodø
11 Ms Hanna	k	T	10	48.4	16.4	7.1	Bolind.	20	4	Henrik Wågønæs, Bodø
12 Må Sjøfuglen	f	T	17	22.0	7.0	4.5	Populær	4	0	K Brunstad, Bodø
13 Mk Dolfin	f k	T	31	35.0	12.0	5.0	Volda	18	0	Laurits Larsen, Bodø
21 Må Kvik	f	T	14	23.0	8.0	4.0	Rap	4	1	Olaf Ravik, Bodø
22 Msk Lucinde	t	T	85	80.6	20.8	9.2	Skandia	40	0	Abel Olsen, Bodø
27 Mk Fly	f	T	23	22.0	6.0	4.0	Arctand.	6	1	L Sæbø, Bodø
29 Må —	f	T	30	18.0	6.0	4.0	Viking	3	0	Bjarne Jacobsen, Bodø
30 Må Kveita	f	T	24	24.0	8.0	4.0	Gideon	5	1	Håkon Sivertsen, Bodø
32 Ms Edna	t	T	07	45.0	15.0	7.4	Rap	35	1	Martus Fische A/S, Bodø
34 D Najaden	t	J	74	77.3	13.9	8.4	Damp	80	0	Theodor Solø, Bodø
35 Mk Sissi	k t	T	27	28.0	9.0	5.0	Grei	10	0	Konrad Olsen m fl, Bodø
37 Mk Letten	t	T	19	77.3	22.3	9.0	Bolind.	80	2	R Wiland m fl, Bodø
38 Må —	f	T	16	21.0	5.8	2.8	Arctand.	5	0	Joakim Nilsen, Bodø

## N-BD. Brønnøysund merkedistrikt.

1 Mk Djupevåg	h k	T	18	55.7	16.6	7.6	Wichm.	30	0	J Warholm m fl, Brønnøysund
2 Må Fremad	k	T	28	23.0	7.0	4.0	Sleipner	4	0	Sverdrup Olsen, Brønnøysund
3 Ms Flora	t	T	?	43.0	15.5	5.0	Bolind.	20	0	Ebbe Nielsen, Brønnøysund
4 Må Seien	k	T	25	24.0	7.5	3.0	Sleipner	6	0	N Laukholm m fl, Brønnøysund
5 Mk Sverd	f	T	04	42.0	13.5	6.5	Wichm.	20	6	E Eriksen m fl, Brønnøysund

N-BD Brønnøysund — N-N Narvik.

Farkostens nummer, art og navn	Anvendelse	Materiale	Byggeår	Lengde	Bredde	Dybde	Maskin, navn	Antall HK	F. & fangstb.	Eierens (den korresponderende reders) navn og postadresse
6 Ms Terros										
7 Mk Aralden	t	Maris <sup>2)</sup>	T ?	45.0	14.0	7.3	Grei	12	0	Martha Martinsen, Brønnøysund
8 Må —	k t		T 06	37.0	13.0	6.0	Grei	16	0	Edv Moen, Brønnøysund
9 Må Rap	k		T 27	25.0	7.5	3.5	Skandia	4	0	A Bjørvik, Brønnøysund
10 Mk Sjørideren	k		T 22	33.0	10.0	3.0	Wichm.	6	0	A Gilleskål m fl, Brønnøysund
12 Mk Barna	k h		T 15	38.0	13.0	7.0	Alpha	18	0	E Pedersen, Brønnøysund
13 10/å —	k		T 08	30.2	12.0	6.0	Alpha	6	0	Konrad Jensen, Brønnøysund
14 Ms Eva	k		T 10	30.0	6.0	2.7	—	—	0	Johan Mørk, Brønnøysund
15 Ms Liljen	k h		T 15	34.9	11.9	4.9	Alpha	11	0	J Mørk m fl, Brønnøysund
17 Må Kåre	k t		T 10	35.5	12.0	6.0	Bolind.	10	0	A Bjørvik, Brønnøysund
18 Ms Samson	k		T 28	23.0	7.0	3.5	Sleipner	5	0	Jens Breivik, Brønnøysund
19 Mk Einar	k		T 25	24.0	8.0	5.5	Gideon	4	0	A Johansen m fl, Brønnøysund
20 Mk Ingrid	k		T 28	36.0	12.0	5.0	Bolind.	20	1	Eilert Nielsen, Brønnøysund
21 Ms Tryg <sup>2)</sup>	k		T 13	33.5	11.0	5.0	Hein	7	0	B Johansen m fl, Brønnøysund
22 Må Prins Olaf	k		T ?	41.6	14.7	5.6	Finnøy	18	0	B Sivertsen, Brønnøysund
23 Må Marna	k		T ?	19.0	7.0	2.0	Karm	4	0	Hans Warholm, Brønnøysund
24 Må Smart	k		T 30	20.0	7.0	3.0	Marna	4	0	Ole Wiik Seløy, Brønnøysund
25 Ms Gjøa	k		T 20	24.0	6.4	3.0	Grei	4	0	Eilert Nilsen, Brønnøysund
27 Mk Brødrene	k t		T 23	37.0	11.5	6.0	Rap	12	0	Edv Lorntsen, Brønnøysund
28 Mk Solveig	k		T 11	37.0	12.5	6.5	Skandia	30	0	Georg J Ormøy, Brønnøysund
	k t		T 09	39.0	14.0	6.6	Rap	22	0	Rolf B Iversen, Brønnøysund

N-MO. Mo merkedistrikt.

1 Må Bror <sup>3)</sup>	f k		T 27	25.0	8.5	3.0	Brunv.	5	0	Alf M Hansen, Mo
2 Må Anker	k f		T 30	20.0	7.0	4.0	Favorit	3	0	Frithjof Hansen, Mo
3 Ms Liv	k t		T 18	40.0	15.5	4.0	Populær	16	0	Aksel Monsen, Mo

N-M. Mosjøen merkedistrikt.

7 Så Trygg	k		T 10	39.5	14.0	6.0	—	—	0	M B Aulfes, Mosjøen
8 8/å —	k f		T 18	24.0	5.0	2.0	—	—	0	M B Aulfes, Mosjøen
10 Mk Arne <sup>4)</sup>	k f t		T 99	49.0	14.8	6.0	Heimdal	20	3	M Hemmingsen, Mosjøen
11 Mk Øifjell	t		T 23	45.0	11.5	5.0	Heimdal	20	0	S Carlsen, Mosjøen
12 6/å Margot	f		T 14	34.0	8.0	4.5	—	—	1	A Hvaltryg m fl, Mosjøen
13 6/å Tordis	f		T 20	34.0	8.0	4.5	—	—	2	A Hvaltryg m fl, Mosjøen
16 Ms Skjerva	t k		T 27	55.5	17.0	7.6	Bolind.	30	9	Mikal Wikdal, Mosjøen
17 Må Skjold	k f		T 27	30.0	9.0	2.0	Rap	10	0	Hermund Tverå m fl, Mosjøen
18 10/å —	k f		T 28	29.0	7.0	1.5	—	—	0	A B Andersen m fl, Mosjøen
19 Må Fram	f k		T 24	28.0	8.0	3.0	Heimdal	9	0	Oddvar Enge, Mosjøen
20 Må Trygg	f k		T 31	18.0	5.7	2.3	Solo	3	0	W Berg Nilsen m fl, Mosjøen
21 Ms Tarv	t		T 18	67.8	20.8	6.2	Bolind.	40	1	Mekal Vikdal, Mosjøen

N-N. Narvik merkedistrikt.

1 Ms Thore Hjort	t		T 15	38.0	12.2	8.0	Rap	22	0	Jacob Mån, Narvik
2 l Frøya	t		T 55	63.3	27.3	7.0	—	—	0	B Schattenstein, Narvik
3 Ms Agnes	k		T 13	29.0	10.0	5.0	Rap	9	1	M Johansen, Narvik
4 Ms Nordpol	t		T 17	35.0	9.0	4.5	Hein	22	0	Erling Øyehaug m fl, Narvik
5 Må Ørnen	k f		T 26	30.0	8.5	4.0	Rap	6	0	Mathias Lund, Narvik
6 Må Stabil <sup>5)</sup>	k		T ?	20.0	6.0	4.0	Stabil	6	0	N E Vikstrøm m fl, Narvik
7 Må Uni	k		T 28	27.0	8.0	4.5	F. M.	10	0	Arnoldus Martinusen, Narvik

Farkostens nummer, art og navn	Anvendelse	Materiale Byggear	Langde	Bredde	Dybde	Maskin, navn	Antall HK F. & fangstb.	Eierens (den korresponderende reders) navn og postadresse
8 Må Helen	k f	T 32	19.0	6.1	2.8	Wichm.	2 0	Arthur Jacobsen, Narvik
10 Mk Fram <sup>1)</sup>	k	T 98	45.0	13.6	6.0	Grei	20 4	Olaf C Jarl, Narvik
12 Må Thor	k	T 20	20.0	7.0	2.5	Rap	5 0	Harald Hansen, Narvik
13 Må Parat <sup>2)</sup>	k	T ?	24.0	7.0	4.0	Gideon	4 0	Leonhard Westerlund, Narvik
14 Ms Ternes <sup>3)</sup>	k	T 27	25.5	7.5	4.5	Karl-Erik	8 0	J H Hongseth, Narvik
15 Må Fløtt <sup>4)</sup>	k	T 22	20.0	6.0	3.5	Karl-Erik	4 0	Peder Wilhelmsen, Narvik
16 Må Frigg	k	T 27	22.0	6.5	3.5	Skandia	4 0	Alfred Abrahamsen, Narvik
17 Må Pilen	k	T 18	24.5	6.4	3.5	F. M.	4 0	Jakob Kristiansen, Narvik
18 Ms Perlen <sup>5)</sup>	k f	T 28	29.0	9.0	4.3	Brunv.	7 0	Konrad Páske, Narvik
19 Mk Bror	k t	T 26	59.0	16.7	9.0	Gideon	40 2	Johan Holmlund, Narvik
20 Må Karl Erik	k	T 30	20.0	6.0	2.5	KarlErik	4 0	Andreassen & Erlandsen, Narvik
21 Ms Fisker- guttene <sup>6)</sup>	k t	T 24	31.0	8.5	4.5	Bones	6 0	Einar Fjelde, Narvik
22 Må Real	k f	T 29	26.0	8.1	4.0	Sabb	5 0	Thorbjørg Pettersen, Narvik
23 Må Duen	k f	T 23	27.0	7.0	4.0	Kampen	8 0	Ingemar Hansen, Narvik
24 Må Hanna	k	T 32	26.0	8.3	3.0	Sabb	5 0	Harry E Sand, Narvik
25 Må Alken	k f	T 32	22.3	7.0	4.0	F. M.	4 0	Halvdan Kristensen, Narvik
26 Må Snøgg	k f	T 28	18.0	4.5	3.0	Avance	3 0	Johan O Søberg, Narvik
27 Mbf Sportsliv	k	T 17	25.0	7.5	3.0	Levahn	7 0	Hans Hansen, Narvik
28 Må Vasvik	k f	T 25	22.0	6.0	?	F. M.	4 0	Kr Langsæther, Narvik

N-S. Svolvær merkedistrikt.

1 Mk Sjøguttene	k f	T 12	45.0	15.0	7.5	Union	30 5	Olav Krystad, Svolvær
2 Ms Arne	k f	T 28	23.0	8.0	3.7	Rap	4 0	Anton Johansen m fl, Svolvær
3 Mk Aldis	k	T 15	34.0	12.5	6.6	Bolind.	12 0	Nils Larsen m fl, Svolvær
5 Mk Nelly	k h t	T 16	41.4	15.8	6.7	Rap	35 4	Magnus M Mikkelsen, Svolvær
6 Ms Elise	k f	T 27	36.0	11.0	4.0	Bolind.	8 0	Mikal Zintzen, Svolvær
7 Må Gneisten	f	T 31	20.0	6.5	3.0	Rap	4 0	Alf Nielsen m fl, Svolvær
8 Må Sabb 3	k f	T 30	21.0	6.3	3.3	Sabb	3 0	Karl Hilrum, Svolvær
9 Må Røholm	f k	T 30	25.0	8.9	5.6	Sabb	5 0	Emma Dragnes, Svolvær
10 Må Reidar	k	T 29	19.0	5.5	3.2	Sabb	3 0	Ingolv Johan Nilsen, Svolvær
11 Må —	f	T 22	22.0	6.5	3.0	Rap	4 0	T Svendsen m fl, Svolvær
12 Ms Spurven	f k	T 32	22.5	7.2	3.0	Skandia	4 0	Ingolf Krane, Svolvær
13 Ms Alf	t	T 07	72.5	20.4	8.7	Bolind.	60 0	L Bergs Sønner, Svolvær
14 Msk Molla	t	T 14	80.2	21.2	7.7	Grei	45 0	A/S Nordl. Olie- & Kraftfoderfabr.
15 D Østvåge	f t	S 08	94.5	20.1	8.7	Damp	100 3	A/S Nordl. Olie & Kraftfoderfabr.
16 Må Gideon	k	T 28	20.0	6.0	3.0	Gideon	3 0	Halvdan Hansen, Svolvær
17 Ms Håbet	k	T 25	35.5	12.4	5.8	Rap	17 0	Alfr Nilsen m fl, Svolvær
18 Ms Sparta 2	t k	T 11	58.7	19.3	8.7	Populær	40 1	Konrad Rolandsen, Svolvær
19 Må Glyg	k	T 29	22.0	7.5	3.0	Sabb	5 0	Lars Olsen, Svolvær
22 D Hølla	t	J 76	85.1	15.4	10.9	Damp	250 0	A/S Hølla, Svolvær
23 Ms Vattafjeld	t	T 12	46.0	16.0	7.0	Bolind.	20 0	Bjarne J Følstad, Svolvær
24 Må Juni	f	T 26	20.0	6.0	3.0	Americ.	2 0	Karl Andorsen, Svolvær
25 Må Arne	f	T 25	25.0	8.0	5.5	Gideon	5 0	Almar Pedersen, Svolvær
26 Må —	f k	T 06	18.5	6.0	2.2	Wichm.	2 0	Ragnvald Johansen, Svolvær
27 Ms Marie	k	T 12	34.0	12.5	2.5	Bolind.	12 0	Paul Iversen, Svolvær
28 Ms Prøven	k	T 10	34.0	12.5	5.2	Alpha	11 0	Paul Iversen m fl, Svolvær
29 Må Teisten	f k	T 32	22.1	7.5	3.1	Arctand.	5 0	Martin G Andreassen, Svolvær
30 Må Laila	k f	T 24	22.0	7.3	3.2	Sabb	5 0	Karl Fredr Andreassen, Svolvær
31 Må Vårblomst	k	T 28	23.0	7.0	2.5	Rap	4 0	Ole Jonassen, Svolvær

1) Omb. 1909. 2) Omb. 1920. 3) Omb. 1930. 4) Omb. 1927. 5) Omb. 1932. 6) Omb. 1926.



## N-S Svolvær — N-AH Alstahaug.

Farkostens nummer, art og navn	Anvendelse	Materiale	Byggår	Lengde	Bredde	Dybde	Maskin, navn	Antall HK	F. & fangstb	Eierens (den korresponderende reders) navn og postadresse
32 Ms Colibri <sup>4</sup> )	k	T	?	21.0	6.0	3.0	Bones	4	0	Nikolai J Nilsen, Svolvær
33 Ms Kip	t	T	23	40.0	11.0	5.0	Bolind.	20	0	Ragnvald Dahl, Svolvær
35 Må Sommer- fuglen	k f	T	23	26.5	6.0	3.7	Heimdal	4	0	Heide Strøm, Svolvær
36 Må Snyg	f	T	14	20.0	6.0	4.0	L. Grei	4	0	W Janssen, Svolvær
37 Må Mars	k f	T	31	23.0	7.0	3.3	Sabb	5	0	Johan Luth, Svolvær
38 Må Rask	k f	T	31	20.5	6.3	3.2	Sabb	3	0	Norman Nilsen, Svolvær
40 Ms Sjølyst	f k	T	26	30.0	10.0	4.0	Rap	10	0	Julius Jonassen, Svolvær
41 Må Retse	f k	T	32	22.0	7.5	5.5	Arctand.	3	0	Eilif Svendsen, Svolvær
42 Må Håbet	f	T	14	22.0	6.0	3.0	Arctand.	5	1	Th Andersen m fl, Svolvær
43 Ms Klaus	k f	T	18	26.0	7.0	5.0	Hein	4	0	Erling Jakobsen m fl, Svolvær
44 Mk Sjølyst	k f	T	20	29.0	10.0	5.0	Wichm.	8	1	Thoralf G Hansen, Svolvær
45 Ms Brødrene	k f	T	31	26.0	9.0	3.4	Sabb	5	0	Ingvar Hansen, Svolvær
47 Må —	f	T	33	19.5	5.5	3.0	Bilm.	30	0	Hilmar Dragnes m fl, Svolvær

## N-AH. Alstahaug merkedistrikt.

1 Mk Alstenfjord	k h t	T	19	55.3	18.4	7.6	Drott	75	7	N & A Andersen m fl, Brasøy
2 Mk Bølgen	k h t	T	16	36.5	13.8	7.0	Drott	30	4	N & A Andersen m fl, Brasøy
3 Ms Vidar	k h t	T	09	38.5	13.0	6.6	Drott	25	2	N & A Andersen m fl, Brasøy
4 Mk Brødrene	k f	T	30	47.0	14.0	7.0	Wichm.	30	4	Johan Andersen m fl, Brasøy
5 Må Favoritten	k h t	T	16	24.0	8.0	3.8	Favorit	4	0	N & A Andersen m fl, Brasøy
6 Ms Sally	k f t	T	16	65.7	27.7	9.7	Hein	70	5	Joh M Akerøy, Austbø i Helgel.
7 Ms Kjell <sup>2</sup> )	k f t	T	16	38.0	13.0	6.0	Grei	20	1	Alfred Karlsen, Prestøy, Brasøy
8 Mk Søstrene	k l	T	17	48.0	15.0	8.0	Avance	22	4	Jakob Sælvik, Alstahaug
9 Må Nor	k t	T	13	24.0	8.0	5.0	Favorit	3	0	Peder Grønnevik, Blomsøy
10 Ms Ardis	k f	T	29	32.0	10.8	4.0	Rap	14	0	Nils Hansen m fl, *Austbø i Helgel.
11 Ms Asbjørn	k f	T	29	32.0	11.0	6.0	Rap	10	0	Arne Olsen m fl, Husvær
12 Mk To Brødre	k t	T	16	40.0	13.5	8.0	Rap	24	2	E Ebbesen m fl, Brasøy
13 Må Trygve	k	T	16	32.0	9.5	6.0	Helseth	6	0	L Pedersen m fl, Austbø i Helgel.
14 Må Falken	k f	T	15	32.0	8.7	3.0	Populær	4	0	Edvin Martinsen, Husvær
15 Ms Aken-Odd	k f	T	28	35.0	11.0	4.5	Bolind.	12	0	Ole Jensen, Alstahaug
16 Mk Hårek	k f	T	27	33.0	10.7	5.5	Rap	9	2	Joh Arntsen, Austbø i Helgeland
17 Må Terje	k f	T	29	22.0	8.0	4.0	Sleipner	5	0	L Andreassen, Austbø i Helgel.
18 Må Arken	k	T	15	21.0	5.5	1.5	Sleipner	3	0	B Davidsen m fl, Husvær
19 Må Real	k f	T	30	20.0	5.5	1.5	Real	4	0	Konrad Albertsen, Husvær
20 Ms Lilian	k f t	T	33	34.0	11.5	5.5	Rap	17	1	Iver Paulsen m fl, Alstahaug
21 Må Anton	k f	T	93	24.3	7.1	2.3	Populær	4	0	Nils H Sanderøy, Brasøy
22 Må Bukken	k	T	25	24.2	7.0	3.5	Alpha	4	0	Alson Stefanussen, Husvær
23 Må Glimt	k	T	30	18.5	4.3	1.3	Sleipner	3	0	Reidar Olsen, Husvær
24 Må Fremad	k f t	T	16	33.0	10.0	2.8	Rap	9	1	J Arntsen, Austbø i Helgeland
25 Må Fisken	k h t	T	18	27.0	8.3	3.5	Heimdal	6	0	Andreas Arntsen, Husvær
26 Mk Ebba	k h t	T	17	42.0	14.0	7.0	Skandia	20	3	B Jensen m fl, Austbø i Helgeland
27 8/å —	f k	T	12	24.0	5.0	2.5	—	—	0	B Jensen m fl, Austbø i Helgeland
28 10/å —	k f	T	14	30.0	7.0	2.9	—	—	0	B Jensen m fl, Austbø i Helgeland
29 Må Nora	k h t	T	16	29.0	8.0	4.7	Rap	5	0	Nils Hansen, Austbø i Helgeland
30 Må Teisten	f	T	30	18.4	5.0	1.6	Sleipner	3	0	Harald Jensen, Blomsøy
31 Ms Duen	k f	T	28	27.0	8.5	4.0	Helseth	8	0	Sverre Nilsen, Husvær
32 8/å —	f	T	10	25.3	6.0	2.0	—	—	0	J Pedersen, Austbø i Helgeland
33 Ms Esther	k h t	T	05	30.0	10.3	5.0	Rap	6	2	P Storholm m fl, Brasøy

Farkostens nummer, art og navn	Anvendelse	Materiale	Byggeår	Lengde	Bredde	Dybde	Maskin, navn	Antall	HK	F. & fangstb.	Eierens (den korresponderende reders) navn og postadresse
34 Må Komet	k f	T	29	15.0	5.0	1.7	Komet	3	0		Haldor Severinsen, Brasøy
35 Må Watermann	t	T	00	22.0	8.0	4.0	Waterm.	4	0		N Rødseth, Austbø i Helgeland
36 Må Odd	f t	T	24	23.0	7.0	2.0	Sabb	3	0		Osvald O Wik, Blomsøy
37 8/å —	k f	T	18	26.0	8.0	3.4	—	—	0		P Pedersen, Austbø i Helgeland
38 8/å —	k f	T	?	26.0	8.0	3.4	—	—	0		P Pedersen, Austbø i Helgeland
39 Må Populær	t f	T	16	29.0	7.0	3.0	Populær	6	0		H Pedersen m fl, Austbø i Helgel.
40 Må Eivind	k	T	15	34.0	8.6	3.7	Rap	6	0		Gerhard Ebbesen, Husvær
41 Mk Nordlys	t k	T	08	40.0	14.0	7.0	Populær	16	2	J M Akerøy, Austbø i Helgeland	
42 Ms Pauline	k	T	32	22.0	8.0	4.0	Marna	6	0		P Pedersen, Austbø i Helgeland
43 8/å —	f	T	13	26.0	7.1	2.3	—	—	0		J Pedersen, Austbø i Helgeland
45 Må Gevemern	k	T	11	27.2	7.4	3.0	Grei	4	0		Karl Karlsen m fl, Brasøy
46 8/å —	k f	T	11	25.0	7.0	2.3	—	—	0		J Fredriksen, Alstahaug
47 Ms Sjøfuglen	k f	T	22	27.0	9.0	3.5	Populær	5	0		Kristian Hoff, Blomsøy
48 4/å —	f	T	10	21.0	6.0	3.0	—	—	0		A Langstrand, Austbø i Helgeland
49 Ms Pilen	k	T	16	33.0	10.0	4.5	Skandia	12	0		Asmus Jensen, Alstahaug
50 Mk Heim	k f	T	17	32.0	9.6	4.3	Helseth	6	1		A J Slotterøy, Blomsøy
51 4/å —	f	T	11	22.0	6.0	3.0	—	—	0		O Langstrand, Austbø i Helgeland
52 Må Tenfjord <sup>1)</sup>	f k	T	15	20.0	6.4	3.5	Tenfj.	3	0		A Langstrand, Austbø i Helgel.
53 Må Lilly	k f	T	23	32.0	10.5	4.0	Rap	9	0		Edv. Hansen, Austbø i Helgeland
54 Mk Rap	t f	T	16	31.0	7.0	4.2	Rap	8	0		A/S Husvær Slip & mek. Verksted
55 Må Teisten	k	T	13	25.0	7.0	2.2	Favorit	3	0		Ole Larsen, Husvær
56 Må Arild	t k	T	12	22.0	7.0	2.7	Heimdal	3	0		Jentoft Arntsen, Husvær
57 Må Gaven	k f t	T	31	19.0	5.0	2.7	Real	4	0		John Gundersen, Husvær
58 Må Reidulf	k	T	17	35.0	8.5	3.0	Rap	7	0		Hans Nilsen, Husvær
59 Mk Erna	k h	T	24	38.5	12.7	7.5	Grei	20	2		E Pettersen m fl, Brasøy
60 Må Drott	k h	T	24	35.0	10.0	3.2	Drott	10	0		O J Olsen m fl, Husvær
61 Mk Finmarken	f k	T	00	53.0	15.4	8.0	Brunv.	30	4		Karl Kristiansen, Alstahaug
62 Må Arnold	f t	T	30	17.5	4.3	1.4	Sleipner	2	0		Ø Andreassen, Prestøy, Brasøy
63 Må Pilen	k f	T	30	21.0	6.0	1.8	Real	4	0		Benj Hansen m fl, Husvær
64 Må Asle	f k	T	25	30.0	10.0	6.0	Skandia	7	1		Jens Johansen, Austbø i Helgeland
65 Ms Morianer	k	T	25	34.0	11.0	4.0	Brunv.	12	0		Oskar Gårdvik, Alstahaug
66 Må Katten	f	T	16	18.0	5.0	1.5	Real	2	0		Hans Edvardsen, Husvær
67 Mk Otto	t	T	83	71.0	19.1	7.9	Grei	60	4		O Tømmervik m fl, Austbø i Helgel.
68 Ms Alf	k f	T	16	34.0	12.0	6.0	Bolind.	12	1		Ole Jensen m fl, Alstahaug
69 Må Heimdal	f t	T	26	23.0	6.5	3.0	Heimdal	4	1		Paul Angell, Blomsøy
70 Ms Bauta <sup>2)</sup>	k t	T	05	49.0	16.0	8.3	Avance	18	9		Viktor Hansen, Husvær
71 Må Rap	k	T	13	27.0	7.5	3.0	Rap	5	0		M Antonsen m fl, Alstahaug
72 Må Kvennavik	f	T	17	18.4	4.4	1.4	Marna	3	0		Trygve Pedersen, Husvær
73 Må Skreien	k	T	31	23.0	7.3	1.8	KarlErik	5	0		N A Brynøy, Husvær
74 Mk Mary	k	T	27	40.0	12.5	6.0	Drott	20	2		Andreas Knapstad, Alstahaug
75 Må Robert	k h	T	27	31.0	9.7	3.1	Rap	6	0		Gerhard Ebbesen, Husvær
76 Mk Agder	k f t	T	07	46.4	15.0	6.0	Stabil	35	4		Petter Storholm m fl, Brasøy
77 Ms Arild	k f	T	28	29.0	9.8	4.5	Heimdal	7	0		Nils Jentoft, Husvær
78 Ms Inge	k f t	T	28	27.0	9.5	4.0	Wichm.	6	0		Asmus Jensen, Alstahaug
79 8/å Øivind	k f	T	15	26.5	7.0	2.0	—	—	0		Nils Andersen, Brasøy
80 Ms Astrid	k f t	T	30	29.0	10.0	4.5	Wichm.	6	1		F Severinsen, Prestøy, Brasøy
81 Må Pøik	k f	T	16	26.0	6.0	3.0	Sabb	5	0		A Johansen m fl, Alstahaug
82 Må Vennen	f	T	29	19.0	5.0	1.5	Sleipner	4	0		Hans Ebbesen, Husvær
83 Ms —	t	T	29	27.0	8.5	5.0	Populær	8	0		Husvær Samvirkeklag, Husvær
84 Må Sverre	f t	T	31	17.0	4.0	1.3	Komet	2	0		Thoralf Sveo, Pres.øy, Brasøy
85 Må Sverre	k f t	T	30	20.0	5.0	1.7	Real	4	0		Ole Konradsen, Husvær
86 Må Karl Erik	k f t	T	30	18.0	4.5	1.4	KarlErik	4	0		Johan Vågsås m fl, Husvær

## N-AH Alstahaug — N-A Andenes.

Farkostens nummer, rt og navn	Anvendelse	Materiale	Byggeår	Lengde	Bredde	Dybde	Maskin, navn	Antall HK	F. & fangstb.	Eierens (den korresponderende reders) navn og postadresse
87 Må Inger	ft	T31	17.5	4.3	1.4	C. Perf.		2	0	Karl Severinsen, Prestøy, Brasøy
88 Må Kåre	ft	T30	17.0	6.0	2.0	Komet		2	0	Konrad Ebbesen, Brasøy
89 Ms Kjell 2	kt	T28	25.0	8.8	4.5	Sabb		5	0	I Johanssen, Austbø i Helgeland
90 Ms Provent)	k	T?	30.0	9.2	4.8	Gideon		10	0	Vidar Adolfsen, Austbø i Helgel.
91 Må Knuppen	ft	T31	18.0	5.0	1.5	Sleipner		3	0	Erling Wågsås, Husvær
92 Må Prøven 2	ft	T31	19.0	5.0	1.7	Sleipner		3	0	Sigurd B Nilsen, Husvær
93 Må Arnt	ft	T27	18.0	4.0	1.4	Marna		3	0	Sverre A Sanderøy, Skålvær
94 Må Langstrand	ft	T31	20.0	6.0	1.5	Marna		3	0	A Langstrand, Austbø i Helgel.
95 Må Sjøgutten	ft	T19	19.0	4.0	1.4	Real		3	0	Einar Arntsen, Brasøy
96 Må Teisten	ft	T28	17.0	6.5	3.0	C. Perf.		4	0	Sverre Olsen Husvær, Husvær
97 Må Vennen 2	ft	T17	18.0	5.5	1.8	Sleipner		4	0	Leif Kristiansen m fl, Husvær
98 Må Arna	ft	T28	17.0	6.5	4.0	Sterk		4	0	Conrad Bæro, Alstahaug
99 Må Kometen	ft	T29	16.0	6.0	2.0	Komet		2	0	Haldor Severinsen, Brasøy
100 Må Sanderøy	ft	T28	17.0	5.0	2.0	Atlanta		2	0	Nils H Sanderøy, Skålvær
101 Må Ferd	kf	T30	19.0	7.0	2.0	Marna		3	0	Johan Jensen, Husvær

## N-A. Andenes merkedistrikt.

1 Ms Røiken	hk	T14	36.0	12.0	5.5	Alpha		14	0	E Elvaker m fl, Bleik
2 Ms Sleipner <sup>2)</sup>	k	T15	35.0	12.0	6.1	Ellwe		20	0	Amandus Lund, Bleik
3 6/å Lomen	f	T31	2.0	6.0	2.5	—		—	0	Lars Nybrot m fl, Fiskenes
4 Mk Osvald	hk	T16	38.8	13.0	5.8	Gideon		22	4	Oluf Aune m fl, Andenes
5 Ms Bonden	hk	T15	37.0	12.0	5.3	Dan		14	0	Kristen Jørgensen m fl, Bleik
6 Ms Sleipner	hk	T16	37.0	12.0	5.2	Alpha		14	0	Harry Hansen, Andenes
7 Ms Trio	hk	T16	39.0	12.0	5.4	Ellwe		23	0	Olaf Løding, Andenes
8 Må Kvik <sup>3)</sup>	fk	T18	28.0	8.9	3.6	Wichm.		4	0	Ditlev Toften m fl, Haugnes
9 6/å Brødrene	fk	T31	2.0	6.0	3.0	—		—	0	Aksel Nybrot m fl, Fiskenes
11 Ms Svalen	hk	T14	35.0	12.0	5.8	Wichm.		20	0	Alf Jakobsen, Andenes
12 Ms Havella	hk	T12	34.0	11.5	5.5	Bolind.		20	0	H Ingebrigtsen m fl, Andenes
14 Ms Leopard	tfk	T05	33.3	9.5	4.0	Alpha		17	0	H J Jørgensen, Andenes
17 Ms Jæv	hk	T07	35.0	12.0	5.4	Dan		14	0	Lauritz Haugen m fl, Haugnes
18 Ms Real	hk	T14	36.0	11.5	4.9	Alpha		14	0	Georg Jensen, Andenes
19 Mk Ottar	hk	T17	40.0	13.5	5.8	Wichm.		20	4	Hans Hartviksen m fl, Andenes
20 Mk Sjøveien	hk	T16	39.0	12.5	6.0	Ellwe		32	0	Løvseth Olsen m fl, Bleik
21 Mk Vikan	hk	T29	45.0	13.5	7.0	Munkt.		45	0	Torsten Pedersen m fl, Andenes
23 Ms Selma	hk	T15	36.0	12.0	5.8	Grei		30	0	Mikal Jensen m fl, Bleik
24 Ms Ula	hk	T10	33.5	12.0	5.2	Dan		14	0	J Andreassen m fl, Bleik
25 Ms Skum	hk	T16	39.0	12.5	5.4	Union		20	0	Sedolf Nyheim m fl, Bleik
26 Ms Sløiken	hk	T20	27.0	9.0	4.2	Alpha		5	0	J Hermansen, Andenes
27 Ms Ocean	hk	T13	36.0	12.0	5.0	Dan		17	0	J Andersen m fl, Bleik
29 Ms Blanse	hk	T13	35.0	12.0	5.0	Alpha		14	0	Wilhelm Hansen, Fiskenes
30 Ms Moder	hk	T14	35.0	12.0	5.0	Alpha		14	1	Norheim Fish Co., Bleik
31 Ms Marie	hk	T13	36.0	12.0	5.0	Alpha		14	0	Emil Norheim, Bleik
33 Ms Nupen	hk	T16	38.0	13.0	6.3	Ellwe		30	0	Peder Lund m fl, Bleik
34 Ms Lykken	hk	T14	36.0	12.0	5.3	Bolind.		25	0	Theodor Hansen m fl, Bleik
36 Ms Augnis	kf	T17	26.0	8.0	3.2	Dan		4	0	Hilberg Pettersen, Bleik
37 Ms Solvig	hk	T15	37.0	12.0	5.3	Union		20	0	Hilberg Pettersen m fl, Bleik
38 Ms Ferdinand	hk	T16	39.0	12.5	6.0	Dan		17	0	Otto Hansen m fl, Andenes
39 10/å Stjernen	f	T28	33.0	8.5	3.0	—		—	0	Robert Kristiansen, Haugnes
41 Må Vikman	ft	T21	34.0	11.0	4.5	Wichm.		8	0	Julius Nikolaisen, Fiskenes
42 Ms Ørnen	hk	T12	36.0	12.0	5.4	Wichm.		16	1	P Simonsen m fl, Andenes
43 Ms Alken	hk	T14	36.0	12.0	5.0	Alpha		14	0	Thor Olsen, Andenes
45 Mk Brødrene	hk	T16	40.0	13.0	6.1	Ellwe		32	0	Magnus Strand m fl, Andenes
46 Må Dannette	kft	T18	31.0	10.0	5.0	Dan		8	0	Alfred Madsen m fl, Bleik

Farkostens nummer, art og navn	Anvendelse	Materiale	Byggear	Lengde	Bredde	Dybde	Maskin, navn	Antall HK	F. & fangstb.	Eierens (den korresponderende reders) navn og postadresse
48 Ms Brødrene	k f	T	13	25.0	10.0	4.8	Dan	5	0	Magnus Ursin m fl, Haugnes
50 Ms Sjøfuglen	h k	T	10	36.0	12.0	5.8	Grei	20	0	A Kristiansen m fl, Andenes
51 Ms Nor <sup>1)</sup>	h k	T	?	38.0	13.0	5.4	Grei	20	0	O Kristoffersen m fl, Andenes
52 Mk Bjørnulf	h k	T	20	40.0	13.5	5.8	Stabil	25	0	Magne Iversen, Andenes
53 Mk Gideon	h k	T	16	40.0	13.5	6.2	Gideon	23	0	A Andreassen m fl, Andenes
55 Mk Norhav	h k	T	25	40.0	12.5	5.8	Dan	17	0	Karl Jensen, Andenes
56 Mk Knut Anker	h k	T	25	42.0	13.5	6.3	Grei	25	0	Bernh Jensen, Andenes
57 Ms Anden	h k	T	12	35.0	12.0	5.4	Skandia	20	0	Joh Hanssen, Haugnes
58 Ms Anna	h k	T	15	36.0	12.0	5.4	Bolind.	20	0	Magnus Rasmussen, Andenes
60 Mk Birger	h k	T	31	44.5	13.3	6.3	Wichm.	20	0	Dare Hansen m fl, Andenes
62 10/å Jagagut	k f	T	24	31.0	8.0	4.0	—	—	0	Ingbert Nyheim, Fiskenes
66 Må Ternen	k f	T	27	19.0	6.8	3.3	Sabb	3	0	Jørgen O Vikhaug, Haugnes
67 8/å Kvik	f	T	27	26.0	7.5	3.0	—	—	0	Karl Fredriksen, Fiskenes
68 10/å Skreien	f	T	28	32.0	8.5	3.0	—	—	0	Martin Wilhelmsen, Fiskenes
69 Mk Reidun	h k	T	28	40.0	13.0	6.5	Union	20	0	Ludvig Strand, Andenes
70 Mk Anna	k h	T	28	39.0	12.5	6.0	Skandia	30	0	Ragnar Olaisen m fl, Andenes
72 Mk Arne	h k	T	28	41.6	12.9	6.5	Rap	29	0	H Johannessen m fl, Andenes
73 Mk Stubb	h k	T	28	46.2	14.2	7.1	Skandia	40	3	Eliot Rønesen m fl, Andenes
74 Mk Bauta 2	h k	T	28	42.0	13.0	6.1	Bolind.	25	0	Peder Sundstrøm, Haugnes
75 8/å Prøven	f	T	28	28.0	8.0	2.8	—	—	0	Johs Kristiansen, Fiskenes
76 Ms Dan	k f	T	18	28.0	8.0	3.0	Dan	5	0	Magnus Norheim, Bleik
77 Mk Ula	h k	T	28	45.5	14.8	7.3	Bolind.	40	1	Heige Alexandersen, Andenes
78 Må Stella	f	T	31	21.0	6.5	2.9	Ford	22	0	Erling Zachariassen, Andenes
79 Mk Børingen I	h k	T	29	40.0	13.6	6.3	Rap	18	0	Magne G Johansen, Andenes
80 Mk Brødrene	h k	T	29	40.0	13.0	6.4	Bolind.	30	0	Gustav Mortensen m fl, Bleik
81 Mk Staut	k h	T	29	42.0	13.0	6.3	Ellwe	32	0	Martin Andraesen, Andenes
83 Mk Sigurd	h k	T	29	43.0	13.0	6.0	Skandia	40	0	Johan Strand, Andenes
84 Ms Brødrene	k f	T	29	24.0	7.3	3.0	Alpha	4	0	Joh. Mathisen m fl, Andenes
85 10/å Prøven	f	T	29	33.0	8.7	3.3	—	—	0	Daniel Toften, Haugnes
86 10/å Vidar	f	T	29	33.0	8.8	3.0	—	—	0	Georg Olsen m fl, Haugnes
87 Mk Havblik	h k	T	29	44.0	13.4	7.3	Union	30	0	Julius Arosen, Bleik
95 Ms Jenny	f k t	T	14	43.0	15.0	6.5	Union	20	0	Enok Mikalsen, Andens
96 Må Knut	k	T	33	24.7	7.8	3.2	Sterk	5	0	Eivind Pedersen, Andenes
97 Må Sonja	f	T	32	21.0	7.0	3.5	Sterk	4	0	Arild Kristiansen, Andenes

N-AN. Ankenes merkedistrikt.

1 Må Forsøket	k f	T	13	35.0	11.0	5.0	Rap	11	0	J Dahlseng, Ankenesstrand
2 Ms Viggo	k f	T	07	43.0	15.3	8.0	Bolind.	20	3	J Davidsen, Bjerkvik
3 ?/å — <sup>2)</sup>	t	T	16	29.5	9.0	4.0	—	—	0	Phillipsjø Trøvarefabr, Ankenesstr.
4 Ms Støren	k f	T	25	39.0	11.0	7.5	Rap	15	2	Alfred Jansen, Bjerkvik
5 Må Rappen	t	T	28	33.0	11.0	4.5	Rap	10	0	A Hanssen m fl, Veggen, Narvik
6 Må Havella	k f	T	29	21.0	6.5	3.5	Sabb	3	0	J Berentsen m fl, Ankenesstrand
7 Mk Bjerkvik	t	T	11	51.0	16.0	7.0	Bolind.	20	2	Harald Hanssen, Bjerkvik
8 Må Sabben	k f	T	27	18.3	5.7	2.9	Sabb	3	0	Otto Olsen, Veggen, Narvik
9 Må Liv	k f	T	27	25.0	8.0	2.5	Sabb	5	0	Martin Pedersen, Skjømnes
10 Ms Fram	k f t	T	12	44.0	12.5	8.0	Bolind.	10	1	Joh. Kildahl, Ankenesstrand
11 Ms Åsta	t f	T	09	30.0	9.2	4.0	Møllerup	10	0	M Amundsen, Ankenesstrand
13 Ms Laugen	t	T	24	46.0	14.0	7.5	Bolind.	20	0	M Akselsen, Bjerkvik
14 Må Hafton	f	T	19	27.0	7.0	5.0	Rap	5	0	H Eriksen m fl, Ankenesstrand
15 Må Rap	f	T	19	39.0	12.0	5.0	Rap	7	0	Martin Olsen, Virak, Skjømnes

1) Omb. 1914. 2) Omb. 1926.

N-AN Ankenes — N-BG Ballangen.

Farkostens nummer, art og navn	Anvendelse	Materiale	Byggeår	Lengde	Bredde	Dybde	Maskin, navn	Antall HK	F. & fangstb.	Eierens (den korresponderende reders) navn og postadresse
17 Mk Sterling	t	T	25	41.5	13.0	6.0	Rap	25	0	Harald Hanssen, Bjerkvik
18 Må Falk	k f	T	28	26.5	7.5	3.7	L. Grei	5	0	A Eriksen, Veggen
19 Må Glimt	t	T	30	28.0	10.0	5.0	Børr	8	0	Ludv Mortensen, Ankenesstrand
20 Må Duen	k	T	24	24.0	8.0	3.5	Fix	5	0	J Thronsen, Ankenesstrand
21 Må Brødrene	k f	T	27	24.0	7.0	3.0	Rap	4	0	Einar Enevoldsen m fl, Skjomnes
22 Ms Heim	k f	T	14	46.0	15.0	6.0	Bolind.	20	2	K Kristensen m fl, Bjerkvik
23 Må Hip	f k	T	23	27.0	7.7	2.2	L. Grei	4	1	E Eriksen, Ankenesstrand
24 Må —	k f	T	24	21.0	5.0	2.0	Sabb	3	0	Arthur Henriksen, Bjerkvik
25 Må Lyn	f k	T	23	22.5	6.0	2.5	Rap	4	0	J Kristoffersen, Bjerkvik
27 Ms —	k f	T	22	40.0	12.0	7.0	Rap	15	0	Julius Henriksen, Ankenesstrand
28 Må Snøgg	f	T	23	22.0	6.1	3.5	Rap	4	0	Andreas Pettersen, Elvegården
29 Må Svalen	k f	T	25	30.0	10.0	5.0	Rap	11	0	Edv. Håvardsen, Trældal i Salten
30 Må Kyrre	k f	T	24	35.0	12.5	5.7	Bolind.	10	0	A Håvardsen m fl, Trældal i Salten
31 å Lomen	f k	T	30	26.0	8.5	4.5	—	—	0	Jens K Gresvik, Bjerkvik
32 Må Storm	k	T	21	22.5	7.0	4.0	Stabil	6	0	Bernt Forså, Elvegården
33 Mk Grei	f	T	20	34.5	8.4	6.0	Rap	8	0	A Jakobsen, Ankenesstrand
34 S/å —	f k	T	11	22.0	5.0	3.0	—	—	0	K Hansen m fl, Elvegården
35 Må —	k f	T	22	25.4	7.0	2.0	Skandia	7	0	J Hansen, Trældal i Salten
36 Må Framnes	k f	T	25	30.0	9.0	4.0	Populær	8	0	Agur Antonsen, Ankenesstrand
37 Må Fix	k f	T	26	25.0	7.0	3.0	Atlanta	6	0	Kr Maurstad, Ankenesstrand
38 Mk Alfa	k f	T	18	31.9	6.9	3.4	Alpha	6	0	Eberg Knutsen, Bjerkvik
39 Må Svanhild	k f	T	26	35.0	11.4	6.0	Rap	11	0	J Pedersen m fl, Veggen Narvik
40 Må Parat <sup>1)</sup>	f k	T	26	34.0	11.8	6.0	Bolind.	14	0	Peder Aspevik, Elvegården
41 Mk Brødrene	k f	T	26	39.0	13.0	6.0	Rap	20	0	S Dahlseng m fl, Kluovik, Ofoten
43 Må —	k f	T	26	24.0	7.0	4.0	Magnet	4	0	Trygve Iversen, Ankenesstrand
44 Mk Prøven	k f	T	27	41.0	13.4	6.5	Rap	20	3	J Hansen m fl, Veggen, Narvik
45 Ms Skreien	k f	T	31	27.0	9.3	5.0	Avance	8	0	Kr Mathisen, Veggen, Narvik
46 Må Alka	k f	T	30	24.0	8.0	4.0	Sabb	5	0	O Mikalsen, Veggen, Narvik
47 Ms Seilo	k t	T	09	45.5	15.4	7.0	Gideon	22	0	K Kristiansen m fl, Ankenesstrand
48 Må Lomen	k f	T	31	25.0	8.5	4.5	Sabb	5	0	Petter Jæger, Herjangholmen
49 Ms Fram	k	T	30	32.0	11.5	4.4	Bolind.	12	1	M Aspelund m fl, Elvegården
50 Mk Ternen	k f	T	26	27.0	7.0	4.5	Rap	6	0	Age Larssen m fl, Øyjord
52 Må Tor	k f	T	32	25.0	8.8	4.5	Sabb	5	0	H P Seinæs, Øyjord
53 Må Skreien	f k	T	32	29.0	8.0	4.5	Sabb	5	0	Henning Ravn, Vidrek
54 Må Sjøliv	k f	T	32	25.0	8.0	5.0	Rap	5	0	Enevold Larsen, Vidrek
55 Ms Liv	f	T	20	25.0	8.6	2.7	Bolind.	7	0	H O Pettersen m fl, Rombak
56 Må Rappen	k f	T	26	25.0	7.3	4.5	Rap	4	0	Hans Bjerkelund m fl, Vidrek
57 Må Stern	f	T	30	18.0	6.0	4.0	Sabb	3	0	I B Larsen, Ankenesstrand
58 Mk Harda	k	T	27	45.0	15.0	6.0	Rap	24	3	A/S Person & Bilferge v/ H Jacobsen m fl, Ankenesstrand
59 Må Gideon	k f	T	32	22.3	6.7	3.2	Gideon	6	0	D Anthonen, Ankenesstrand
60 Ms Alken	k f	T	33	23.8	8.0	3.5	Wichm.	4	0	Einar Olsen, Ankenesstrand
61 Må Krassin	k f	T	28	20.0	6.0	4.0	Tenfj.	4	0	O Johansen m fl, Trældal i Ofoten
62 Må Juno	f	T	28	21.0	7.7	3.3	Sabb	3	0	Johan Hågensen, Ankenesstrand
64 Må Gerd	f	T	31	25.0	8.0	5.0	Sabb	5	0	Anton Flygel, Ankenesstrand

N-BG. Ballangen merkedistrikt.

2 Må Rapp	k	T	20	32.7	9.6	5.6	Rap	8	2	Jakob Johansen, Ballangen
4 Må Sport <sup>2)</sup>	k	T	22	21.0	6.3	2.9	Bolind.	4	0	E Andreassen m fl, Kjeldebotn
5 S/å —	k	T	?	25.0	5.0	2.5	—	—	0	Edvard Nilsen m fl, Kjeldebotn
7 Må Juno	k	T	22	35.0	9.0	5.0	Bolind.	12	0	Adolf Hansen, Bøstrand

1) 2) Omb. 1924.

N-BG Ballangen — N-BA Beiarn.

Farkostens nummer, art og navn	Anvendelse	Materiale	Byggeår	Lengde	Bredde	Dybde	Maskin, navn	Antall HK	F. & fangstb.	Eierens (den korresponderende reders) navn og postadresse
8 Ms Hjördis	k	T	17	43.0	15.0	6.0	Rap	25	3	Håkon Kristensen, Råna
10 Må Fix <sup>1)</sup>	k f	T	17	32.0	9.0	3.0	Wichm.	12	0	Eilert Hansen m fl, Råna
11 Må Uræd	k f	T	27	33.0	12.0	5.5	Dan	7	0	Amandus Karlsen, Kjeldebotn
12 Må Bratt	k f	T	29	25.0	9.0	4.0	Populær	8	0	Hans Gjøvik m fl, Kjeldebotn
13 Må Fart	k	T	18	39.5	12.0	5.0	Bolind.	12	0	Harald Karlsen, Råna
15 Må Linjen	k	T	26	37.5	12.0	5.1	Gideon	10	2	Karl Nilsen, Kjeldebotn
16 Må Grei	k	T	17	28.0	8.0	5.0	Grei	4	0	Ole Kvanmo m fl, Ballangen
20 Ms Forsøk	k f	T	25	34.0	11.1	5.3	Levahn	12	0	Nils Nilsen m fl, Kjeldebotn
21 Må Sjøliv	h f	T	23	42.0	12.0	4.5	Rap	11	0	Agur Normann, Kjeldbotn
25 Må Svalen	k f	T	23	36.0	11.0	3.5	Alpha	14	1	Kr Lorentsen m fl, Råna
26 Må Færdig	k	T	16	24.0	10.0	3.5	Levahn	5	0	Ingv Amundsen m fl, Bøstrand
27 Ms Aud	t	T	17	47.3	16.0	6.0	Bolind.	20	0	Kristen Hansen m fl, Bøstrand
29 Må —	k	T	?	20.0	6.0	4.0	Atlanta	4	0	Arne Johnsen, Ballangen
32 Ms Luna	k	T	16	45.7	14.7	6.0	Bolind.	15	1	Olav Finnjord, Ballangen
34 Må Prøven	k	T	28	24.0	8.0	3.0	Rap	4	0	Andreas Pedersen, Bøstrand
35 Ms Grei	k	T	29	24.0	8.0	4.0	Grei	4	0	Olaf Kristensen, Ballangen
36 Ms Asp 2	k f	T	29	29.0	9.5	4.0	Rap	7	0	Joakim P Arnes, Råna
37 Må Hoholmen	k f	T	23	23.5	7.0	3.0	Gideon	3	0	Bertheus Arntzen m fl, Bøstrand
38 Må Rapp	k	T	22	26.0	7.5	3.0	?	3	0	Haugland, Ballangen
39 Må Alken	k	T	28	24.5	8.0	4.0	Alpha	3	1	Normann Nilsen m fl, Bøstrand
40 Må Staling	f k	T	29	24.0	7.5	3.5	Sabb	5	0	Hans Hansen, Salvik, Råna
41 Mk Sverling	h t	T	82	75.2	19.6	10.7	Bolind.	65	7	Ingolf Hansen, Bøstrand
42 Må Brødrene	k	T	29	26.0	8.5	4.5	Sabb	5	0	Arnt Arntsen, Bøstrand
43 Må Ulven	k f	T	22	30.0	8.0	2.5	Gideon	6	0	Joh M Hansen, Ballangen
44 Mk Saltvik	f k	T	24	40.0	11.5	5.5	Populær	20	0	Petter Schjøtt, Råna
45 Ms Ula	k f	T	18	42.0	14.0	8.0	Avance	18	0	Erling Kristensen, Råna

N-BA. Beiarn merkedistrikt.

1 Ms Sjølyst	k	T	16	36.4	12.0	7.0	Bolind.	15	1	O Pedersen m fl, Tvervik
2 Mk Barna	k	T	17	35.3	12.3	4.8	Bolind.	15	1	V Andersen m fl, Tvervik
3 Ms Gudrun <sup>2)</sup>	t k	T	09	41.0	15.0	5.0	Grei	16	1	Villiam Pedersen, Tvervik
4 Må Gudrun	k	T	10	38.0	12.1	6.4	Alpha	16	1	Sverre Gloppen, Tvervik
5 10/å —	k	T	14	28.0	6.4	2.4	—	—	0	Edvard Nilsen, Tvervik
6 Må Napoleon	k	T	20	33.0	10.0	5.0	Rap	7	0	Ole Husmo, Beiarn
7 10/å —	k	T	?	30.5	6.7	2.5	—	—	0	K Pareliussen Evjen, Beiarn
9 10/å —	k	T	18	30.0	7.0	2.5	—	—	0	Johan Paulsen, Tvervik
10 Mk Duen <sup>3)</sup>	k t	T	?	40.0	13.0	5.0	Grei	10	2	Konrad Eggesvik, Beiarn
11 10/å —	k	T	12	28.0	6.0	2.0	—	—	0	Herman Sandmo, Beiarn
12 Ms Lurfjell <sup>4)</sup>	t	T	?	47.0	14.5	7.0	Brunv.	20	2	Otto Navjord m fl, Beiarn
13 10/å —	k	T	?	35.0	6.0	4.0	—	—	0	Didrik L Tvervik, Tvervik
15 8/å —	k f	T	?	23.9	5.6	2.2	—	—	0	Gjert Evjen, Kjelling
16 10/å —	k	T	00	29.0	7.0	3.0	—	—	0	Gjert Karlsen, Storjorda, Beiarn
17 8/å Olga	k	T	12	26.6	6.5	3.2	—	—	0	Karolius Øines, Ytre-Beiarn
18 Ms Vesla	f k	T	29	33.2	11.3	4.9	Gideon	14	0	Haldor Hansen Ag, Kjelling
19 10/å Falken	f k	T	13	30.0	6.2	2.8	—	—	0	Didrik Larsen, Tvervik
20 Mk Prøven	k h	T	30	38.8	12.7	4.5	Union	20	0	Gjert Karlsen, Beiarn
21 8/å Gutten	k f	T	31	27.0	6.5	2.3	—	—	0	Olaf Albertsen, Beiarn
22 10/å —	f k	T	13	30.0	6.5	2.3	—	—	0	Hj Kristiansen, Ytre-Beiarn
23 10/å Slipner	k	T	12	31.9	7.3	2.4	—	—	0	Hans Larsen Soløy, Tvervik
25 8/å —	k	T	?	28.0	6.4	2.9	—	—	0	Lars Hansen, Moldjord

1) Omb. 1921. 2) 4) Omb. 1923. 3) Omb. 1915.

## N-BL Bindal.

Farkostens nummer, art og navn	Anvendelse	Materiale	Byggear	Lengde	Bredde	Dybde	Maskin, navn	Antall HK	F. & fangstb.	Eierens (den korresponderende reders) navn og postadresse
1 Mk Urd	k	T	16	36.0	12.0	6.0	Avance	18	0	H H Bogen, Sør-Horsfjord
2 Ms Prøven <sup>1)</sup>	k	T	?	29.0	10.4	4.6	Alpha	6	0	Rånes Lystfjord m fl, Sør-Horsfjord
3 Ms Trygg	k	T	04	29.0	10.0	4.4	Populær	8	0	Olaf Lystfjord m fl, Sør-Horsfjord
4 Ms Fram	l	T	?	39.0	12.0	5.5	Hein	12	2	Alfred Kjørstad m fl, Sør-Horsfjord
5 Ms Ruth	t	T	20	48.0	16.0	7.0	Bergs.	20	0	H Valvik m fl, Sør-Horsfjord
6 Mk Duen	f k	T	20	23.4	7.4	3.7	Gideon	4	0	O Bronmo, Bindalseidet
7 Ms Duen	k h	T	10	35.0	13.0	4.0	Dan	5	0	S Helmersen, Sør-Horsfjord
8 Mk Piloten	k f	T	25	25.2	9.6	4.0	Konkur.	6	0	Hans Storheil, Holm i Helgeland
9 Ss Signal	k h	T	11	31.0	10.0	4.5	—	—	1	Einar B Kolvik m fl, Bindalseidet
10 Ms Tor	k	T	27	30.8	8.5	3.6	Hein	6	0	Ottar N Øien, Øksningøy
11 Ms Ran	k	T	16	30.0	10.0	4.4	Union	10	1	Hans Aune, Sør-Horsfjord
12 Mk Snefjeld	k f	T	28	40.0	12.3	6.0	Rap	24	5	R Borkamo m fl, Tosbotnet
13 Ms Trygg	f k	T	15	26.0	8.0	3.5	Levahn	8	0	K K Solstad, Holm i Helgeland
14 Må Tor	k	T	29	22.0	6.0	3.0	Sleipner	4	0	Peder Horsberg, Arsandøy
15 8/å —	f k	T	14	24.4	6.5	2.3	—	—	0	H H Hansen, Sør-Horsfjord
16 8/å —	k	T	07	27.0	5.0	3.0	—	—	0	Brede Kalvik m fl, Bindalseidet
17 Må Trio	k	T	29	26.0	8.5	3.7	Sabb	5	0	Adolf Alsli, Arsandøy
18 Ms Ørnen	f k	T	30	28.1	9.6	4.8	Sabb	5	1	Einar Bangstad, Hellstadiøkka
19 Ms Sjøfuglen	k f	T	30	23.0	8.0	3.3	Sabb	5	0	D Harang, Risøy i Helgeland
20 10/å —	k f	T	14	32.0	8.0	4.0	—	—	0	P Frantzen m fl, Vendesund
21 Ms Hildring	k f	T	19	26.0	8.3	3.5	Populær	6	0	Hartvig Paulsen, Terråk
22 Må Lovise	f k	T	20	35.0	12.0	4.0	Bolind.	12	0	A H Kjørstad m fl, Sør-Horsfjord
23 Ms Bølgen	k f	T	30	30.0	10.0	5.0	Nygrei	9	1	I Bangstad m fl, Hellstadiøkka
24 Mk Rut	k	T	19	23.0	8.0	4.0	Skandia	6	0	August Øien m fl, Øksningøy
25 Ms Grei	k	T	30	35.0	11.8	5.2	Grei	14	1	H H Bangstad m fl, Hellstadiøkka
27 Må Diana	k f	T	17	34.0	11.0	6.0	Stabil	10	0	A/S B M Haukenes, Nord-Horsfj.
28 Må Mågen	k	T	16	30.0	8.0	3.0	Alpha	5	0	Marvin Kildal, Nord-Horsfjord
29 Mk Visund	k	T	17	26.6	9.0	4.2	Levahn	7	0	Arnold Fiskum, Terråk
30 Ms Bølgen	f k	T	25	28.0	9.3	5.0	Wichm.	5	0	R H Gimsen m fl, Hortavær
31 Ms Kari	k	T	30	32.5	9.5	4.5	Skandia	10	0	E Solstad m fl, Holm i Helgeland
33 Ms Fremad <sup>2)</sup>	k t	T	10	41.0	14.0	6.5	Rap	11	0	Hilmar Hanssen, Tosbotnet
36 6/å —	k	T	26	22.3	5.4	1.9	—	—	0	Andor Skatnes, Skotnes
37 Mk Håp	k f	T	14	35.5	11.0	5.0	Volda	14	1	Anton Strand, Nord-Horsfjord
38 Mk Aud	k f	T	26	32.0	10.5	5.0	Levahn	8	1	H Vikestad m fl, Bindalseidet
39 Ms Teisten	k	T	30	26.0	8.3	3.8	Rap	4	0	H Båtnes, Risøy i Helgeland
40 Må Knuppen	k	T	06	25.0	8.5	4.0	Sabb	5	0	M A Heilstad, Hellstadiøkka
41 Ms Kvik	k	T	30	26.0	9.5	4.8	Brunv.	7	1	H Helstad m fl, Hellstadiøkka
42 Må Uglen	k	T	30	23.0	8.0	4.2	Sabb	5	1	Bj Helstad m fl, Hellstadiøkka
43 Ms Prøven	k f	T	31	29.0	10.0	4.0	Gideon	5	1	Karl Kolvik, Bindalseidet
44 Må Fram	k t	T	05	39.5	13.0	5.0	Nygrei	14	1	Ole Møller, Sør-Horsfjord
45 Mk Øygutten	k	T	30	34.0	11.2	5.3	Brunv.	10	1	Hagen B Øien, Øksningøy
46 Ms Visund	k	T	31	26.2	8.9	4.2	Levahn	7	0	Morten Sylten m fl, Abygda
48 Må Trygg	f k	T	?	34.0	10.0	5.0	Populær	8	1	Anna Haukenæs, Nord-Horsfjord
49 Må Peik	f k	T	31	24.0	8.0	4.0	Sabb	5	0	Eiv Holm, Holm i Helgeland
50 Ms Lykken	k f	T	31	32.0	11.2	5.0	Skandia	20	1	Karl Eriksen, Holm i Helgeland
51 Må Sleip	f k	T	28	22.0	6.0	3.0	Sleipner	6	1	J Pettersen, Holm i Helgeland
52 Må Håbett	f k	T	25	27.0	8.0	4.0	Arctand.	5	0	K M Vikestad, Bindalseidet
53 Må Snøgg	k	T	30	19.1	6.4	3.2	Sabb	3	0	Harald Paulsen, Heldringen
54 Må Jumpa	f k	T	30	22.0	7.0	4.0	Sabb	5	0	J Lilleheil, Holm i Helgeland
55 Mk Glimt	k	T	29	25.5	19.8	3.3	Sabb	5	0	Hans Sylten m fl, Abygda

Farkostens nummer, art og navn	Anvendelse	Materiale Byggeår	Lengde	Bredde	Dybde	Maskin, navn	Antall HK	F. & fangstb.	Eierens (den korresponderende reders) navn og postadresse
56 Må Sjøgutten	f	T 00	19.8	6.0	3.0	Waterm.	4	0	Berg Hansen, Nord-Horsfjord
57 Må Rask	f k	T 32	25.2	7.3	3.5	Sabb	5	0	Harald Moss, Nord-Horsfjord
58 Må Palmer	f	T 29	16.0	5.0	3.0	Americ.	3	0	Otto Aspnes, Terråk
59 Ms Frida	f k	T 32	28.0	9.0	1.5	Saffle	10	0	Arnulf Busch, Holm i Helgeland
60 Mk Lina	k t	T 32	38.0	13.0	6.8	Brunv.	20	2	A Sevaldsen m fl, Skjelsviksjøen
61 Må Finmarken	k	T 32	21.0	6.0	3.0	Grei	4	0	Agnes Skogheim, Gårdsøter
62 Må Duen	f k	T 33	20.0	6.0	2.6	Sabb	3	0	T Kjeldsand, Nord-Horsfjord

N-BJ. Bjørnskinn merkedistrikt.

1 Må Brødrene	k f	T 14	22.0	6.0	2.5	L. Grei	4	0	H Hansen m fl, Risøyhamn
2 Må Prøven	k f	T ?	24.0	6.0	3.0	Grei	4	0	T Kinn m fl, Risøyhamn
3 8/å —	k f	T 18	22.0	5.5	2.0	—	—	0	I Enoksen, Risøyhamn
4 Mk Kvitbjørn	k h	T 31	50.0	14.0	6.7	Bolind.	25	4	Daniel N Nois, Risøyhamn
5 Ms Nord- stjernen	h k	T 14	35.9	12.2	4.5	Alpha	10	0	O O Medby, Skjoldehamn
6 Ms Alken	f k	T 14	37.0	12.0	6.0	Alpha	14	1	H Andreassen m fl, Skjoldehamn
7 Ms Vally	h k	T 16	36.0	12.0	5.4	Alpha	14	0	Simon Olsen, Skjoldehamn
8 Ms Petra	k f	T 14	38.0	13.0	5.8	Alpha	14	1	Johs Winje, Skjoldehamn
9 Må Roald	k f	T 30	18.0	6.0	3.0	F. M.	3	0	P M Lockert, Risøyhamn
10 Må Gerd	k f	T 30	27.0	9.0	7.0	Trygg	6	0	Jæger Skjolde, Skjoldehamn
11 Mk Bøtinn	h	T 33	49.4	14.0	6.4	Wichm.	25	4	Georg Pettersen, Risøyhamn
12 Mk Bøigen <sup>1)</sup>	h k	T 17	43.5	13.5	6.0	Wichm.	16	1	K Karlsen m fl, Noss
13 Må Solo	k f	T 28	19.0	6.0	2.4	Solo	5	0	Ludvig Gavlen, Skjoldehamn
14 Ms Nauthilen <sup>2)</sup>	k f	T 15	32.5	10.4	4.4	Dux	8	1	A Pettersen, Fornes i Vesterålen
15 Må Ford	f	T 31	24.0	6.0	2.5	Ford	20	0	P J Hansen, Fornes i Vesterålen
16 Må Sælen	f k	T 32	19.5	6.0	3.0	Sabb	3	0	Paul M Jensen, Risøyhamn
17 Mk Fremtid	k	T 26	61.5	14.2	7.7	Grei	40	2	Ferd Furnes m fl, Skjoldehamn
18 Ms Nøkken	k f	T 32	24.0	7.0	3.0	Bønes	6	0	S Olsen, Fornes i Vesterålen
19 Mk Sorreisa	t	T 97	67.3	18.2	8.1	Drott	40	0	Carl Svendsen, Skjoldehamn
20 Ms Stanley	k f	T 13	35.5	10.7	5.3	Alpha	14	0	Alb Karoliussen m fl, Noss
21 Ms Ragnhild	k f	T 32	23.0	7.4	3.4	Sabb	5	0	H Hansen m fl, Skjoldehamn
22 Ms Nordbakk	k f	T 26	34.0	10.0	4.0	Alpha	8	1	K Petersen m fl, Aknes i Vesterålen
23 Må Snøgg	k f	T 13	28.0	6.0	3.0	Bønes	4	0	F Olsen, Skjoldehamn
25 Ms Furfjord	k f	T 12	39.0	12.0	5.4	Alpha	14	3	K Nilsen, Skjoldehamn
27 Ms Havsulen	h k	T 12	34.0	12.0	5.8	Union	15	1	M Rørnes, Risøyhamn
28 Mk Delfin	k f	T 16	38.0	13.0	8.0	Rap	15	2	H Hansen m fl, Risøyhamn
29 Må Delfin	f	T 14	21.0	5.0	4.0	Alpha	4	1	Peder Benjaminsen, Risøyhamn
30 Må Bamse	k f	T 32	23.0	8.0	3.0	Konkurr.	5	0	Martin Pettersen, Noss
31 Ms Fiskeren	h k	T 15	35.5	12.0	5.0	Alpha	17	0	Daniel Aleksandersen, Andenes
32 Ms Sjøfuglen	f k	T 24	30.0	8.5	3.5	Wichm.	5	0	Julius Jensen, Skjoldehamn
33 Ms Sverre	k f	T 25	23.0	7.5	3.0	Alpha	8	0	Peder Jensen, Skjoldehamn
34 Mk Bremen	k f	T 25	39.2	12.0	6.0	Bolind.	20	1	Idin Olsen, Skjoldehamn
35 Ms Norafjeld	k f t	T 07	49.1	15.5	8.2	Grei	20	4	Ulrik Hansen, Skjoldehamn
36 Ms Solheim	k t	T 12	45.5	16.0	7.6	Skandia	15	4	Ingv. Nilsen, Skjoldehamn
39 Ms Kåre	k	T 19	21.0	7.0	4.5	C. Perf.	8	0	E Adolfsen, Skjoldehamn
40 Ms Levahn	k	T 11	29.0	9.0	3.5	Levahn	10	1	Job Øigård, Risøyhamn
42 10/å —	k f	T 29	31.0	8.0	2.5	—	—	0	Kornelius Jakobsen, Noss
43 Må Svolder	k f	T 14	29.0	5.0	2.0	Trygg	6	0	H A Skjolde, Skjoldehamn
44 Må Terne	k f	T 25	22.0	7.0	5.0	Elefant	7	0	H Hansen, Skjoldehamn
45 Mk Storm	k f	T 10	34.0	10.0	5.0	Wichm.	8	0	Magnus Mikalsen, Risøyhamn
46 Mk Petter Pedersen	k f	T 30	38.0	13.4	6.4	Union	30	2	P Pettersen m fl, Risøyhamn



## N-BJ Bjørnskinn — N-BN Bodin.

Farkostens nummer, art og navn	Anvendelse	Materiale	Byggeår	Lengde	Bredde	Dybde	Maskin, navn	Antall HK	F. & fangstb.	Eierens (den korresponderende reders) navn og postadresse
47 Mj Frøia <sup>1)</sup>	t	T	00	60.0	18.0	7.0	Stabil	38	0	Ulrik Hansen m fl, Skjoldhamn
48 Ms Fisk	k f	T	29	25.0	7.5	4.0	Arthun	4	0	Oberg T Sannes, Skjoldhamn
<b>N-BN. Bodin merkedistrikt.</b>										
1 Ms Sjøfuglen	k	T	16	43.0	14.0	4.5	Levahn	20	2	I Andreassen, Tverlandet
2 Mk Gunvor	k	T	18	41.0	13.5	5.0	Bjørn	12	2	Otelius Støver, Valosen
3 Mk Ella	k	T	14	38.0	12.0	5.0	Wichm.	16	2	Theodor Ulriksen, Helligvær
4 Ms Leif	k	T	14	36.0	12.0	5.0	Helseth	14	2	Arne Andersen, Helligvær
5 Må Finbek <sup>2)</sup>	k f	T	?	33.0	7.0	4.0	Tenfj.	7	0	W Johansen, Mistfjorden
6 Mk Aslaug	k f	T	15	31.7	10.0	5.0	Helseth	10	0	Adolf Andersen m fl, Helligvær
7 Ms Brøne	k	T	13	35.0	11.0	6.0	Heimdal	14	4	Hans Henriksen, Helligvær
8 Mk Tordis	k	T	14	33.0	11.0	5.0	Munkt.	15	1	Sofus Wemberg m fl, Helligvær
9 Mk Nordlys	k	T	16	43.0	14.2	8.5	Rap	29	3	Ole Pedersen m fl, Helligvær
10 Mk Finnmarken	k f	T	25	30.0	10.0	4.0	Gideon	5	0	Reidar Hansen, Helligvær
11 Ms Tora	k	T	16	33.0	10.0	5.0	Helseth	14	2	Julius Karlsen, Helligvær
12 Må Kvik	k	T	10	26.0	9.0	4.0	C. Perf.	8	0	Alfred Hansen, Helligvær
13 Må Alken	k	T	12	22.0	8.0	3.5	Tenfj.	3	0	Severin Isaksen m fl, Valosen
14 Ms Trafik	k	T	13	42.0	13.0	6.0	Alpha	18	2	Hamon Kaspersen, Tverlandet
15 Ms Gudrun	k	T	14	34.0	12.0	6.0	Bolind.	8	1	Adolf Ramsvik, Landego, pr. Bodø
16 Må Forsøk	f k	T	24	24.0	7.0	2.5	Rap	4	0	Jakob D Ripnes, Straumen i Bodin
18 Mk Heimdal	k f h	T	26	42.5	14.2	8.5	Heimdal	20	8	J Johansen m fl, Helligvær
19 Mk Ruth	k	T	16	40.0	14.0	6.5	Gideon	28	3	Ole Ulriksen m fl, Helligvær
20 Ms Litta	k	T	15	23.0	8.0	3.5	Rap	6	0	M Martiniussen, Helligvær
22 8/å Brødrene	k	T	12	28.0	6.0	4.0	—	—	0	K Kristoffersen, Helligvær
23 Må —	k	T	13	27.0	12.0	4.0	Favorit	3	0	Peder Jensen m fl, Helligvær
24 Mk Bodil	t	T	14	49.9	18.6	7.9	Bolind.	40	0	R Schjølberg, Breidablik, Bodø
25 Må Guttan	k f	T	24	25.0	7.0	5.5	Fart	8	0	Johan Olsen m fl, Tverlandet
26 Mk Faksen	k h	T	16	53.8	17.2	7.5	Alpha	48	4	A Pedersen, Helligvær
27 8/å Nordlen- ningen	k	T	30	22.9	6.6	2.7	—	—	0	O Johansen, Straumen i Bodin
28 Ms Laila	t k	T	08	48.0	16.0	6.0	Populær	20	1	Hans Johnsen, Bodin pr Bodø
29 Må Blånný	k f	T	13	22.0	7.0	3.0	Grei	4	0	Johs Johansen, Tuv i Salten
31 Ms Alken	k	T	10	38.0	14.3	6.0	Avance	18	2	S Kvig m fl, Landego pr. Bodø
32 Må Krølle	k f	T	?	24.0	6.0	3.0	Thor	5	0	J Kvig m fl, Landego pr. Bodø
33 Må Svanen	k f	T	29	25.0	8.0	7.0	Gideon	3	0	I Sandeide m fl, Landego, Bodø
34 Må Fram	f k	T	09	24.0	8.3	3.0	Rap	4	0	Ingv Brun, Valnes i Bodin
35 Mk Gudrun Marie	k	T	15	48.0	15.0	6.0	Grei	26	3	Håkon Hansen, Tverlandet
36 Må Kvik	k	T	20	22.0	6.5	4.0	Kvik	8	0	O A Mjelle m fl, Mjelle pr. Bodø
37 Mk Astrid	k	T	16	43.0	15.0	7.0	Avance	22	3	Konrad Johansen, Tverlandet
38 Mk Brødrene	k	T	12	34.0	11.8	6.0	Heros	8	2	Karl Arnesen m fl, Hjertø pr. Bodø
39 Mk Johs Bache	i	T	89	54.0	18.0	6.0	Bolind.	20	3	Schjelderups Sælfangstrederi A/S, Skånland i Salten
40 Ms Brødrene	k	T	17	33.5	11.0	7.0	Avance	8	2	Frithjof Strand m fl, Våkøy, Bodø
41 Ms Hanna	k	T	18	44.0	15.0	10.0	Rap	22	3	Hans Hansen m fl, Tverlandet
42 Må Alken	k f	T	28	26.0	9.0	5.0	Wichm.	4	0	O Olausen, Våkøy, Bodø
43 Mk Gjertrud	k	T	11	35.0	9.0	5.0	Grei	10	2	Johan Nilsen m fl, Givær
44 Ms Viking	k f	T	29	28.0	9.5	5.0	Wichm.	6	0	M Kristiansen m fl, Bliksvær
45 8/å Elise	f t	T	18	31.1	11.2	3.8	—	—	4	R Schjølbergs Sønner, Breida- blik pr Bodø
46 D Skjold	t	J	93	70.2	17.8	8.5	Damp	105	0	R Schjølberg, Breidablik pr. Bodø

Farkostens nummer, art og navn	Anvendelse	Materiale	Byggeår	Lengde	Bredde	Dybde	Maskin, navn	Antall HK	F. & fangstb.	Eierens (den korresponderende reders) navn og postadresse
48 Ms Ranen	k	T	08	42.0	15.0	8.0	Dan	17	3	K Ersvik m fl, Tverlandet
49 8/å —	fk	T	03	20.0	5.5	2.0	—	—	0	K Ersvik, Tverlandet
50 8/å —	fk	T	09	24.0	6.0	2.0	—	—	0	Joh H Ersvik, Tverlandet
51 Mk Ingeborg <sup>1)</sup>	k	T	15	42.0	13.5	7.0	Heimdal	20	2	Kr Kristoffersen, Bodøgård, Bodø
52 Må Dutt	f	T	30	24.0	8.0	4.0	Favorit	3	0	H Sivertsen, Landegø pr Bodø
53 Mk Johanna	kh	T	13	46.0	14.5	5.0	Bolind.	20	3	H Rostad m fl, Hernes pr. Bodø
54 Mk Moder	k	T	16	46.0	15.0	6.0	Avance	22	3	A Andreassen m fl, Tverlandet
55 Må Tryg	fk	T	25	24.5	6.4	4.0	Gideon	5	1	Ingvald Sæthre, Mulstrand pr Bodø
56 Ms Seiland	kt	T	85	59.0	19.2	5.7	Skandia	25	2	H Karlsen m fl, Rønvik pr Bodø
57 8/å —	k	T	10	24.0	4.0	2.2	—	—	0	Gustav Freding, Valnes i Bodin
58 Mk Arthur	kh	T	25	48.5	15.5	9.0	Rap	30	0	H Danielsen, Hernes pr Bodø
59 10/å —	fk	T	98	30.0	7.2	2.0	—	—	0	Martinus Nilsen, Givær
60 Ms Berline	kf	T	14	33.0	12.0	6.0	Rap	12	0	T Marvold m fl, Tuv i Salten
61 Må Brødrene	kf	T	27	23.0	7.0	3.0	Arctand	5	0	Ole Nerdal, Straumen i Bodin
62 Må Teisten	k	T	24	26.0	7.0	3.0	Grei	4	0	L Stenrussen, Straumen i Bodin
63 Mk Nordlys	kf	T	20	42.0	13.0	5.0	Rap	22	2	Thomas Myhre, Hernes pr. Bodø
64 Ms Dagny	k	T	08	32.0	12.0	4.5	Dan	10	1	G Berntsen m fl, Hernes pr. Bodø
65 Mk Steigtind	kf	T	28	46.0	13.5	6.0	Skandia	15	9	W Andreassen m fl, Tverlandet
66 10/å —	k	T	06	30.5	7.0	2.3	—	—	0	Johannes Tilmæs, Valnes i Bodin
67 8/å —	k	T	06	27.0	8.5	3.5	—	—	0	Konrad Madsen, Tuv i Salten
68 Mk Syvstjernen	kt	T	88	66.8	18.2	8.7	Bolind.	40	2	Bernh. Lind, Straumen i Bodin
69 Mk Tordis	kh	T	16	40.0	13.0	7.0	Skandia	15	3	H Johansen m fl, Helligvær
70 10/å —	fk	T	09	31.0	6.5	3.0	—	—	0	L Frostmo, Valnes i Bodin
71 Mk Bessie	t	T	92	57.9	16.7	7.3	Populær	20	0	M Bortnes, Snippen pr. Bodø
72 Må Lykken	fk	T	16	24.0	7.6	3.0	Bolind.	6	0	Adolf Øines, Valnes i Bodin
73 Ms Snap	k	T	30	30.0	10.0	4.5	Stabil	10	1	L Edvardsen m fl Straumen i Bodin
74 Så Fram	kf	T	00	40.0	8.0	6.0	—	—	2	Hans Nilsen m fl, Valvik pr. Bodø
75 Ms Stina	kf	T	33	29.0	10.0	4.5	Heimdal	11	0	Sverre Rånes, Helligvær
76 Mk Juni	kf	T	28	39.0	12.3	5.0	Rap	17	0	J Evjen, Valnes i Bodin
77 Ms Tordis	k	T	07	31.0	10.0	5.0	Grei	8	1	Ragnar Helgesen m fl, Valosen
78 Mk Thelma	t	T	16	49.0	16.2	8.3	Bolind.	15	4	Olaus Mørvold, Tuv i Salten
79 Må Snøgg	k	T	?	25.0	7.0	3.0	Wichm.	5	0	R Schjølberg, Langstrand i Bodin
80 Må Pilen	ft	T	?	29.0	8.0	5.0	Grei	8	0	E Ljønes m fl, Tverlandet
81 Ms Sanna Amalie	kf	T	25	34.0	11.0	5.0	Rap	9	1	A Ersvik m fl, Tverlandet
82 Må Hellig- væringen	f	T	30	26.5	8.4	4.5	Bjørn	8	0	E Wennberg v/ M Wennberg, Helligvær
84 Må —	kf	T	22	34.0	11.0	5.0	Heimdal	6	0	Hans Sivertsen, Givær
85 Mk Perlen	hk	T	12	43.3	14.3	5.3	Rap	24	1	O Johansen m fl, Straumen i Bodin
86 8/å —	kf	T	12	27.0	8.0	3.5	—	—	0	M Hansen, Mørkved pr. Bodø
87 Mk Vokøyberg	kf	T	22	30.0	10.5	4.0	Helseth	10	0	H Martinussen, Helligvær
88 Ms Gevinst	t	T	07	49.0	16.0	7.0	Avance	30	0	R Schjølberg, Breidablik, Bodø
89 Må Erling	kf	T	20	17.8	5.6	2.3	Rap	4	0	A Andersen, Mulstrand pr. Bodø
90 Mk Sandstrand	t	T	12	66.0	18.0	7.0	Bolind.	90	0	H Schjølberg m fl, Breidablik, Bodø
91 Ms Karl	fk	T	28	30.0	9.0	4.0	Wichm.	6	1	Wilhelm Hansen, Tverlandet
92 Må Tryg	k	T	19	22.0	8.0	5.0	Tenfj.	5	0	D J Klækstad, Klækstad pr. Bodø
93 Ms Bjørn	t	T	02	41.0	15.5	6.0	Gideon	13	0	R Schjølberg, Breidablik, Bodø
94 D Quist	s	T	17	111.4	24.8	12.0	Damp	200	5	Schjelderups Sælfangstrederi A/S, Skånland i Salten
95 Ms Ruth	fk	T	13	34.0	12.0	5.0	Populær	5	1	Kristian Kristiansen, Tverlandet

1) Omb. 1927.

## N-BN Bodin — N-BE Borge.

Farkostens nummer. art og navn	Anvendelse	Materiale	Bygg-år	Lengde	Bredde	Dybde	Maskin, navn	Antall HK	F. & fangstb.	Eierens (den korresponderende reders) navn og postadresse
96 Mk Bodin	k	T	13	80.0	18.3	7.2	Bolind.	50	3	H Johnsen, Volden pr. Bodø
97 Mk Givvær	k f	T	24	38.0	12.3	6.0	Bjørn	12	0	Hans Sivertsen, Givvær
98 Mk Sjøblomsten	h k	T	16	41.0	13.6	7.2	Bolind.	20	3	A Knudsen, Mørkved pr Bodø
99 Må Smugleren	f	T	23	22.0	7.0	3.0	L. Grei	4	0	H Pedersen m fl, Helligvær
100 S/å —	f k	T	17	26.0	7.0	3.0	—	—	0	Fr Andersen, Valosen
101 Må Alken	k f	T	29	28.0	8.5	5.0	Helseth	8	0	Martin Søreng, Helligvær
102 Må Tor	k	T	16	32.0	10.0	6.0	Røed	8	0	Magn Sandvik m fl, Landego, Bodø
103 Må Heimdal 2	k f	T	29	30.0	10.3	5.0	Heimdal	11	0	Trond Olsen, Landego pr Bodø
104 Må Bell	k	T	29	25.0	9.0	4.5	Bolind.	6	1	Alfred Hansen, Helligvær
105 Må Bris	k f	T	29	28.0	8.0	4.5	Rap	7	1	Karl Breivik, Mistfjorden
107 Mk Salten	k h	T	31	42.5	13.3	4.0	Munkt.	35	1	I Andreassen m fl, Tverlandet
108 Må Prøven	k f	T	28	22.0	6.5	3.0	Wichm.	4	1	Karl Seines, Straumen i Bodin
109 Mk Pella	i k	T	97	71.5	19.3	8.2	Skandia	40	3	Angar Berg, Valosen
110 Må Haryet	k f	T	31	29.0	9.0	4.5	Heimdal	7	0	Marius Rånes, Helligvær
111 Må Hjørdis	k	T	15	35.0	12.0	6.0	Bolind.	12	1	Fredrik Hansen m fl, Mistfjorden
112 Mk Esther	k f	T	31	39.0	12.5	6.2	Bolind.	15	2	Oskar Engan, Mistfjorden
113 Må Eilif	k f	T	30	26.0	8.5	4.5	Sabb	5	0	Petter Hansen m fl, Tverlandet
114 Må Prøven	k f	T	24	35.0	12.0	5.0	Kampen	8	0	Peter Jensen, Tuv i Salten
115 Må Teisten	k f	T	26	23.0	7.0	4.0	Bolind.	6	0	Reidar Larsen, Helligvær
116 Mk Urædd	k f h	T	32	38.5	12.0	6.0	Nygrei	20	1	M K Dahljord m fl, Tverlandet
117 Må Duen	f k	T	18	28.0	8.0	5.0	C. Perf.	8	0	N Z Staurdvik, Valnes i Bodin
118 Må Nansy	f	T	28	20.0	4.0	2.5	Ø. M.	3	0	J Beiermann, Straumen i Bodin
119 Må Ingrid	f	T	29	34.5	12.0	5.0	Stabil	10	0	R Schjølberg m fl, Bredablik, Bodø
120 Må Belgen	t f	T	10	41.5	13.0	5.0	Stabil	12	1	ri Johnsen, Volden pr Bodø
121 Må Thor	f	T	31	18.0	6.0	3.0	Penta	3	0	Harald Kaspersen, Tverlandet

## N-BE. Borge. merkedistrikt.

1 Mk Fritjof	k h	T	13	38.0	13.0	6.8	Rap	29	0	Valdemar Sivertsen, Borge
2 Må Havbåra	f k	T	30	33.0	11.0	5.0	Wichm.	10	0	Harald Johansen, Nordliland
3 Mk Marie	k h	T	16	34.0	12.0	5.5	Hein	14	0	I Johansen, Vestresand
4 Må Lillegut	k	T	26	20.0	6.5	3.4	Atlanta	4	0	Arnlot Johansen, Borgvær
5 Må Fuglen	f k	T	19	30.0	8.0	3.7	Rap	7	0	Nils Johansen m fl, Mærvoll i Lofoten
6 Må Lomen	k	T	23	28.0	8.0	4.0	Fart	6	0	Johan Arntsen, Vestresand
7 Må Skreien	k	T	28	32.0	10.7	4.8	Grei	14	0	Edv Jakobsen, Nordliland
8 S/å —	k	T	08	25.0	7.0	3.0	—	—	0	Anton Edvardsen m fl, Borge
9 Må Havdur	k	T	28	33.0	11.0	4.5	Wichm.	8	0	H Henningsen m fl, Eggum
10 Må Flugt	k	T	28	32.0	11.0	4.8	Rap	17	0	J Leonharusen m fl, Nordliland
11 10/å Herodes	f k	T	08	32.0	7.5	2.3	—	—	0	Hans Eggvin, Eggum
12 Må Konkurrent	f k	T	32	27.0	9.0	4.0	Populær	6	0	R Benjaminsen m fl, Vestresand
14 Mk Elise	f h	T	15	38.0	13.2	6.4	Dan	17	2	Johs Johansen m fl, Vestresand
15 Må Liv	k	T	33	31.0	10.0	4.2	Rap	8	0	Edvard Olsen, Eggum
16 Må Duen	k	T	29	25.5	7.8	3.0	Favorit	3	0	A S Liland, Nordliland
18 Må Streif <sup>1)</sup>	k h f	T	16	34.0	9.0	3.0	Rap	7	0	Martin Davidsen m fl, Eggum
19 Mk Fiskergutten	f k	T	33	39.0	13.5	6.0	Bolind.	25	1	Anthon Anølsen m fl, Nordliland
20 Mk Arnt Angell	k i	T	18	58.4	17.0	7.7	Bolind.	65	3	Kr Angelsen m fl, Borge
21 Må Elvine	k h f	T	08	35.0	11.4	5.4	Hein	19	0	Hilmar Bakken, Vestresand
22 Mk Astrid	k	T	16	34.0	11.5	5.3	Hein	17	1	Joh Børresen m fl, Vestresand
23 Mk Svee	f k	T	19	38.0	12.3	7.0	Wichm.	20	0	Henrik Risjord, Valberg
24 Mk Brødrene	k	T	29	38.0	12.7	5.7	Rap	24	0	Edv Antonsen m fl, Vestresand
26 Må Bris	k	T	33	34.2	10.5	4.3	Rap	14	0	Simon Joakimsen m fl, Eggum

1) Omb. 1933.

Farkostens nummer, art og navn	Anvendelse	Materiale	Byggear	Lengde	Bredde	Dybde	Maskin, navn	Antall HK	F. & fangstb.	Eierens (den korresponderende reders) navn og postadresse
28 Ms Rapp I	k f	T 17	32.0	10.0	3.8	Rap		9	0	Eivin Ramberg m fl, Vestresand
29 Ms Pluto	k	T 33	34.0	11.0	4.4	Rap		14	0	Hans Edvardsen m fl, Eggum
31 Må —	k f	T 20	31.0	10.0	4.0	Populær		8	0	Edvard A Liland, Nordliland
32 Må Brødrene	k	T 16	34.0	9.4	3.2	Rap		7	0	Hans Jakobsen m fl, Smedvik
33 Må Nordlys	k	T 28	25.0	8.0	4.2	Bones		4	0	R N Liland m fl, Nordliland
34 Mk Gunvår	k	T 15	35.0	11.0	5.0	Alpha		11	0	P Grønbeck m fl, Vestresand
35 Ms Kapmann	f k t	T 12	42.5	15.4	7.4	Dan		16	4	K O Grundstad, Valberg
36 Ms Sterk	f k	T 32	30.7	10.3	4.7	Sterk		9	0	J J Unstad m fl, Mærvoll i Lofoten
37 Ms Havørna	k	T 29	32.0	10.5	5.0	Nygrei		14	0	J Adolfsen m fl, Mærvoll i Lofoten
38 Må Ask	k f	T 19	26.0	7.2	3.2	Alpha		3	0	G Olufsen m fl, Kvalnesvær
39 Ms Fire Brødre	k h	T 19	35.0	12.5	5.8	Rap		15	1	H Hansen, Vestresand
40 Må Snøgg	k	T 29	18.0	6.6	3.1	F. M.		5	0	Lind Kristoffersen, Vestresand
41 Må Rap	k	T 13	33.8	9.2	3.2	Rap		7	0	S M Valle, Smedvik
42 Ms Bølgen	k	T 26	32.0	10.0	3.5	Rap		7	0	Peder Johansen, Vestresand
43 Må —	k	T 17	32.7	10.1	3.8	Rap		7	0	Henning Nilsen m fl, Kvalnesvær
44 Må Forsøket	k	T 18	30.0	9.0	4.0	Dan		8	0	P Pettersen, Mærvoll i Lofoten
45 Ms Ragnhild <sup>1)</sup>	k h i	T 08	43.9	15.7	6.2	Union		30	0	Nils F Rystad, Borge
46 Må Ragnar	k	T 23	32.0	10.0	4.0	Levahn		10	0	Analius Sortland, Vestresand
47 Ms Anna	f k	T 33	37.7	13.0	5.5	Volda		18	0	Olaf Ellingsen m fl, Strøm i Borge
48 S/å Ormen	k	T 14	25.0	7.0	3.0	—		—	0	Bernhard H Løvdahl, Borge
50 Mk Lykken	f h	T 14	34.5	13.0	6.1	Dan		12	0	P Pedersen m fl, Vestresand
51 Ms Loke	k h	T 08	34.0	12.0	5.0	Rap		9	0	A Sivertsen m fl, Vestresand
52 Ms Rappen	f	T 30	30.8	10.7	4.2	Rap		14	0	Sigurd Grønhaug, Valberg
53 Ms Avance	f k	T 26	31.0	10.0	5.0	Avance		8	0	Alfr Holand, Mærvoll i Lofoten
54 Ms Kjell <sup>2)</sup>	f k	T 23	29.0	9.5	3.5	Wichm.		6	0	Arthur Ellingsen m fl, Borge
55 Ms Sjøgut	k	T 30	27.3	8.8	3.5	Helseth		8	0	Eliaser Steira m fl, Vestresand
56 Ms Havsulen	f k	T 32	36.1	12.1	5.5	Rap		8	0	Severin Jensen m fl, Smedvik
58 Ms Odd	k	T 33	26.0	9.0	3.5	Rap		7	0	Arne Olsen Grundstad, Valberg
59 Ms Sigurd	k	T 33	34.2	10.5	4.3	Rap		10	0	Peder Jensen m fl, Eggum
69 10/å —	k	T 07	30.0	8.0	2.4	—		—	0	Th Johansen, Sletting i Borge
71 Mk Nyheim	k	T 30	42.0	13.5	7.0	Rap		29	0	Jens Nesje m fl, Borgvåg
72 Må Alf	k	T 15	34.0	9.0	2.8	D. Thor		8	0	Arnt Abrahamson, Nordliland
77 S/å —	k	T 11	24.0	5.0	2.0	—		—	0	Harald Sørvoll, Smedvik
79 Må Blåbæra	k	T 18	18.0	6.4	4.0	Levahn		3	0	S Amundsen, Valberg
82 Ms Kvalvik	k h	T 10	39.0	13.0	6.5	Rap		18	0	Julian Pettersen m fl, Borge
83 Mk Dagny	k t	T 16	34.0	11.0	5.0	Union		15	0	K Kristoffersen, m fl, Vestresand
84 Mk Brødrene	k f	T 16	41.5	13.5	8.2	Heimdal		20	3	Heiberg Hansen m fl, Vestresand
85 Mk Kampeggen	k	T 22	36.0	12.0	8.0	Dan		12	1	Edv Edvardsen m fl, Vestresand
86 Ms Karoline	k	T 17	33.0	11.0	7.0	Hein		10	1	Johan Jensen, Borge
87 Må Leif	k	T 08	34.0	11.0	4.0	Rap		8	0	Albert Margrenusen m fl, Borge
91 Ms Bølgen	k	T 31	35.0	11.7	5.5	Volda		14	0	Lyder Arntsen m fl, Eggum
95 10/å Smart	k	T ?	32.8	7.5	2.0	—		—	0	Hans Eggvin m fl, Eggum
96 Må — <sup>3)</sup>	k	T ?	32.7	9.0	4.5	Rap		5	0	Oskar J Laudal m fl, Borge
97 10/å —	k	T 15	32.0	7.0	3.3	—		—	0	Selmer Jensen, Eggum
98 Ms Lykken <sup>4)</sup>	k	T 24	34.0	11.0	5.0	Rap		8	0	Hans Anderssen, Eggum
99 Må Bølgen	f k	T 28	20.0	5.8	2.8	Sabb		3	0	Hilmar Krogh, Nordliland
100 Ms Sjøliv	f k	T 31	24.0	7.5	3.5	Gideon		6	0	Schjønning Didriksen, Nordliland
101 Ms Havdur	k	T 31	34.3	11.2	5.0	Bolind.		12	0	Ottar B Elltoft m fl, Nordliland
102 Ms Havbåra 2	k	T 29	34.0	12.0	6.0	Heimdal		14	0	B Pedersen m fl, Mærvoll i Lofoten
103 Mk Laksen	k	T 23	38.0	12.8	6.3	Rap		15	0	O Kristiansen m fl, Vestresand
105 Ms Magna	f k	T 13	38.0	13.0	4.5	Hein		10	0	S Haukland m fl, Vestresand
106 Mk Aksel	k	T 15	38.0	12.0	5.0	Hein		12	2	H Martinusen, Vestresand

## N-BE Borge — N-BR Brønnøy.

Farkostens nummer, art og navn	Anvendelse	Materiale	Byggår	Lengde	Bredde	Dybde	Maskin, navn	Antall HK	F. & fangstb.	Eierens (den korresponderende reders) navn og postadresse
107 Må Sjøliv	k	T	19	33.0	10.0	4.8	Rap	9	0	H Jørgensen m fl, Eggum
109 Ms Nordkyn <sup>4)</sup>	k	T	23	35.0	10.4	4.0	Nygrei	14	1	Simon Henningsen, Borge
113 Ms Sjøblomsten	k	T	30	24.0	8.0	4.0	Sterk	5	0	Kalle K Sortland m fl, Mærvoll i Lofoten
117 Ms Flugt <sup>2)</sup>	f k	T	23	34.5	11.0	4.8	Sterk	11	0	Jent Ramberg m fl, Vestresand
121 Må Brødrene	f	T	16	34.0	10.0	6.0	Rap	7	0	Ingvald Hansen m fl, Smedvik
122 Ms Brødrene	f k	T	24	35.0	11.5	4.5	Wichm.	8	0	Johan Pedersen, Smedvik
125 Ms Sverre	k t	T	24	30.0	9.7	3.7	Wichm.	7	0	Kr Joakimsen, Eggum
126 Må Håbet	k	T	19	23.1	7.6	3.7	Rap	4	0	H Ramberg m fl, Vestresand
127 Ms Oscan <sup>3)</sup>	k	T	20	35.0	11.3	4.8	Rap	11	0	Kr Agledahl Hjelvold, Eggum
128 Må Fram	k	T	24	31.0	10.0	4.0	Rap	8	0	J Joakimsen, Eggum
129 Må Høken	k h	T	24	34.0	11.0	4.5	Bolind.	8	0	Julius Karlsen, Liland, Borge
131 Må Lykken	k	T	18	31.0	8.0	3.0	Rap	5	0	M P Monsen m fl, Eggum
137 Ms Ragnar <sup>4)</sup>	k	T	25	34.0	11.0	5.0	Rap	11	0	Kristoffer Solheim, Eggum
138 Ms Nanna	k	T	15	34.0	12.0	5.0	Rap	12	0	S Jakobsen, Smedvik
139 Ms Geistor	k	T	25	37.0	12.0	5.0	Hein	7	1	I Pedersen, Vestresand
141 Ms Polara	k	T	05	41.0	14.5	8.0	Alpha	14	2	J M Sortland, Mærvoll i Lofoten
142 Ms Sjøfuglen	k	T	17	32.0	11.0	3.5	Rap	9	0	Simon Jensen m fl, Eggum
144 Må Road	k	T	12	22.3	7.4	3.0	Populær	3	0	H Antonsen, Borge
146 Må Tor	k	T	?	28.0	9.0	4.0	Rap	8	0	Hans Johansen, Mærvoll i Lofoten
148 Mk Skolmen	k f h	T	25	46.0	15.0	8.0	Bolind.	40	4	Arthur Angelsen m fl, Nordliland
149 Ms Rabben	k	T	22	32.0	10.6	5.0	Stabil	10	0	Henrik M Risjord, Smedvik
150 Mk Brødrene	k	T	25	35.0	12.0	5.3	Hein	7	1	Henning Andreassen, Smedvik
151 Mk Alken	f k	T	25	40.5	13.0	6.0	Rap	18	2	Einar Simonsen, Borge
152 Mk Ullgutt	f k	T	25	43.0	13.5	6.5	Rap	22	3	Håkon Nilsen, Vestresand
153 Må Pelle	k	T	25	28.0	9.8	3.5	Wichm.	5	0	Peder Jakobsen Lie, Borge
154 Mk Teisten	f k	T	25	38.0	12.8	6.5	Nygrei	20	0	P Pettersen m fl, Høines i Borge
155 Må Fuglen	k	T	11	32.0	8.0	3.3	Alpha	5	0	Ferdinand A Eltoft, Nordliland
156 Ms Skreien 2	k f	T	25	34.0	11.5	4.0	Rap	15	0	Hjalmar Hansen, Nordliland
158 Mk Jørgvin	f k	T	25	37.0	8.0	6.0	Wichm.	12	0	Hans A Risjord, Borge
161 Må Heimdal	k	T	23	27.5	8.5	3.5	Heimdal	6	0	Olav O Grundstad, Valberg
162 Ms Bølgem	k	T	26	36.0	12.5	4.7	Rap	8	0	Jens Sivertsen, Vestresand
163 Mk Nordlys	k	T	26	37.0	12.7	5.7	Helseth	14	0	H Hansen m fl, Smedvik
164 Må Knubben	k f	T	26	23.0	8.0	2.5	Alpha	3	0	Fridtjof Freuriksen, Vestresand
165 Må Brødrene	k	T	14	32.0	9.0	4.0	Skandia	5	0	Hj Børesen m fl, Vestresand
167 Ms Lykken <sup>3)</sup>	f k	T	13	34.0	12.0	5.0	Bolind.	8	2	B Ludvigsen m fl, Mærvoll i Lof.
168 Må Trygg	k	T	27	25.0	8.0	3.5	Brunv.	5	0	Edv K Barth m fl, Vestresand
169 Mk Linjen	k	T	23	38.0	13.0	7.0	Bønes	18	2	Otto Skjerven, Nordliland
170 Må —	k	T	24	18.5	5.0	2.5	Sabb	3	0	Arnt Jakobsen, Vestresand
171 Mk Ran	k t	T	19	41.0	13.0	6.0	Levahn	10	0	Kristoffer Larsen, Mærvoll i Lof.

## N-BR. Brønnøy merkedistrikt.

1 Må Pilen	k	T	19	22.0	5.5	1.8	Heimdal	4	0	H Ebbesen Toft, Brønnøysund
2 Ms Alken	h k	T	16	33.4	12.0	6.0	Hein	9	0	H Bertelsen m fl, Brønnøysund
4 Mk Duén	k	T	14	33.0	11.0	6.0	Hein	6	0	Kr Blomstervik m fl, Brønnøysund
5 Mk Ester	h k	T	17	38.8	12.4	6.0	Hein	14	0	E Pettersen m fl, Brønnøysund
6 Mk Liv	h k	T	16	35.0	12.0	6.4	Rap	12	0	J Helmersen m fl, Brønnøysund
7 Mk Judit	k h	T	31	44.0	13.5	6.0	Helseth	20	0	J Skillevik m fl, Brønnøysund
8 Ms Heros	k	T	14	28.0	9.0	5.0	Heros	6	0	H Olsen m fl, Brønnøysund
9 Ms Forsøk	k	T	33	37.7	12.1	4.8	Rap	17	0	Jørgen Laukholm, Brønnøysund

Farkostens nummer, art og navn	Anvendelse	Materiale	Byggår	Lengde	Bredde	Dybde	Maskin, navn	Antall HK	F. s. langstb.	Eierens (den korresponderende reders) navn og postadresse
11 Ms Brødrene	k	T	30	32.8	10.6	4.4	Rap	7	0	P Kristoffersen m fl, Brønnøysund
12 Ms Brødrene	h k	T	09	37.0	11.5	6.0	Dan	14	0	J Warholm m fl. Brønnøysund
13 Ms Anny	h k	T	10	32.8	12.0	5.5	Rap	9	0	J Laukholm, Brønnøysund
14 Mk Erna	k	T	30	33.7	12.4	5.4	Nygrei	20	0	A K Rodhylden, Brønnøysund
15 Ms Duen	k	T	16	35.0	12.0	5.0	Gideon	15	0	J Johannessen m fl, Brønnøysund
16 Må Kvik	k	T	16	28.0	5.0	2.5	F. M.	4	0	Maskinist As, Berg i Helgeland
17 Ms Elma	k	T	19	28.4	9.4	5.0	Gideon	6	0	Alfred Jægersen, Brønnøysund
19 Ms Duen	k	T	24	33.0	11.0	6.0	Alpha	11	0	A Holmstrand m fl. Brønnøysund
21 Ms Gylmund	h k	T	12	34.4	12.4	4.6	Heimdal	12	0	Viktor Larsen, Skillebotn
22 Ms Alken	h k	T	13	35.0	11.0	5.5	Dan	8	0	Peder Tilrum m fl, Brønnøysund
24 Mk Vårsol	k	T	24	36.0	12.5	6.0	Rap	12	0	J Sletaune m fl, Brønnøysund
25 Mk Solstreif	k	T	16	32.0	11.0	6.0	Grei	9	0	Georg Bertelsen, Brønnøysund
26 Ms Grindekjen	k	T	25	24.0	8.0	4.0	Tenfj.	5	0	J T Nordhus m fl, Brønnøysund
27 Må Skalharken	k f	T	29	20.0	4.5	2.5	Sleipner	5	0	Iver Pedersen Buoy, Skillebotn
29 Ms Trygve	k	T	11	30.0	10.0	5.5	Drott	12	0	A Edvardsen, Vik i Helgeland
30 Mk Laila	h k	T	16	42.0	14.0	7.0	Rap	12	3	N Fagerland m fl, Brønnøysund
32 6/å —	k	T	25	21.0	5.0	2.0	—	—	0	O H Sørås, Berg i Helgeland
33 Ms Barry	k	T	?	29.0	10.0	4.0	Rap	8	0	K W Andreassen, Brønnøysund
34 Ms Gevinst	k	T	98	29.0	10.0	4.0	Rap	5	0	A K Hestmark, Brønnøysund
35 10/å —	k	T	?	33.0	7.0	2.0	—	—	0	O Bertelsen, Brønnøysund
36 Mk Prøven	h k	T	10	42.0	13.0	7.0	Hein	16	1	P Pettersen m fl, Brønnøysund
37 Ms Lommen	k	T	33	27.0	8.0	3.2	Skandia	7	0	A Andreassen, Torget, Brønnøys.
38 Mk Gundlaug	k	T	28	36.0	11.4	5.6	Wichm.	10	0	F Torgnes m fl, Brønnøysund
39 Ms Heim	k f	T	12	35.0	12.0	6.5	Skandia	20	0	E Ludvigsen m fl, Berg i Helgeland
40 Ms Trygve	k	T	10	23.0	8.3	3.5	Rap	4	0	Hartvig Bærøy, Brønnøysund
42 Må Sleipner	k f	T	25	20.0	6.0	3.0	Sleipner	4	0	Johan Stora, Brønnøysund
44 Mk Sport	k h	T	13	33.5	10.0	6.0	Gideon	6	1	K Pettersen m fl, Berg i Helgeland
45 Ms Marie <sup>1)</sup>	k	T	11	35.0	12.0	6.3	Hein	7	0	Jæger H Toft m fl, Brønnøysund
46 Mk Stanly	k	T	25	37.0	11.5	5.0	Rap	12	0	Johan J Sandvik m fl, Brønnøysund
47 10/å —	k	T	14	32.0	7.0	3.0	—	—	0	Gotfred Moe, Brønnøysund
48 10/å —	k	T	08	34.0	7.0	2.5	—	—	0	Lorns Sørensen, Brønnøysund
49 Må Aksel	k	T	20	34.0	10.0	3.0	Rap	8	0	J Enoksen m fl, Brønnøysund
51 Må Sleipner 2	k	T	26	24.0	8.0	3.5	Sleipner	6	0	Andreas Tilrum, Brønnøysund
52 Må Måken <sup>2)</sup>	k f	T	20	21.5	6.0	3.0	Gideon	3	0	Angell Benjaminsen, Brønnøysund
53 Ms Ferro	k f	T	?	27.0	6.5	2.0	Ferro	3	0	Peter Salamonsen, Brønnøysund
54 Mk Åse	k	T	28	37.0	12.0	5.0	Rap	15	0	Edv Nilsen m fl, Brønnøysund
55 Må —	k f	T	19	33.0	11.0	4.0	Bolind.	8	2	O Øxnæs m fl, Brønnøysund
57 Mk Moder	k	T	20	24.0	7.0	6.0	Wichm.	4	0	Julius Trælvik, Brønnøysund
59 Mk Ask	k	T	30	36.0	12.5	6.0	Rap	22	0	O J Saltermark, Brønnøysund
62 Mk Figuren	k h	T	15	32.0	11.0	5.5	Gideon	10	0	J Arntsen Moe, Brønnøysund
63 Ms Aslaug	k h	T	17	40.0	14.0	6.5	Bolind.	20	1	J K Skille m fl, Brønnøysund
64 Mk Stabil	k h	T	16	38.0	12.5	6.0	Rap	18	0	Kr Sylteren, Brønnøysund
65 Ms Vågsvåg	k	T	14	35.0	12.0	6.0	Trygg	10	0	Asbjørn Vågan, Brønnøysund
67 Ms Teisten	k h	T	10	33.1	8.5	5.0	Tenfj.	5	0	J Torgersen m fl, Brønnøysund
68 Mk Helgelen- dingen	k f	T	13	53.1	15.7	7.3	Gideon	44	0	Peder Olsen m fl, Skillebotn
69 Ms Ekko	k f	T	10	29.0	11.0	5.5	Rap	7	0	Sigvart Storvik, Brønnøysund
70 8/å —	k f	T	12	25.0	7.0	2.7	—	—	0	Hans Danielsen m fl, Brønnøysund
72 Må —	k f	T	15	33.0	7.0	4.0	Gideon	8	0	Kr Kristensen, Berg i Helgeland
77 Ms Lilly	k h	T	16	32.0	11.0	5.0	Gideon	8	0	Lorents Kåvik, Brønnøysund
78 Må Per Gynt	k	T	14	25.0	6.6	3.6	Sleipner	4	0	Ulrik Reinholdt, Brønnøysund
79 10/å —	k	T	13	32.3	8.0	3.0	—	—	0	J Jørgensen, Brønnøysund

Farkostens nummer, art og navn	Anvendelse	Materiale	Byggeår	Lengde	Bredde	Dybde	Maskin, navn	Antall HK	F. & langstb.	Eierens (den korresponderende reders) navn og postadresse
80 10/å —	k f	T	15	32.0	8.0	3.0	—	—	0	Johan Nilsen, Brønnøysund
81 10/å —	k	T	14	32.0	8.0	3.0	—	—	0	J Fredriksen, Brønnøysund
82 10/å —	k	T	16	33.0	8.5	3.4	—	—	0	Iver Benjaminsen, Brønnøysund
84 Må Måken	k f	T	11	28.0	7.5	3.0	Populær	3	0	Ludv. Pedersen, Brønnøysund
85 Ms Fuglen	k	T	26	32.0	9.0	3.5	Wichm.	6	0	Didrik Lorntsen, Brønnøysund
86 10/å —	k	T	19	32.0	8.0	3.0	—	—	0	J Johannesen m fl, Brønnøysund
87 10/å —	k	T	17	32.0	8.5	3.0	—	—	0	Kr Johannesen m fl, Brønnøysund
88 8/å —	k	T	15	28.0	7.7	2.7	—	—	0	P Hartviksen, Berg i Helgeland
89 Må Janke 2	k	T	?	33.5	11.3	5.0	Bolind.	10	5	Joh Lind m fl, Skillebotn
91 10/å —	k	T	16	33.0	8.0	3.0	—	—	0	Ole Kristensen, Brønnøysund
92 10/å —	k	T	15	32.0	8.0	3.0	—	—	0	A Kleiven m fl, Vik i Helgeland
94 Ms Eline	k	T	26	33.0	10.0	4.5	Bolind.	10	0	Petter Mathisen, Brønnøysund
95 Ms Lykken	k f	T	33	24.0	8.0	4.0	Rap	7	0	Natvik Johansen, Brønnøysund
99 10/å —	k	T	10	29.0	7.0	2.0	—	—	0	Bernh. B Horn, Brønnøysund
102 Må Sleipner	k	T	?	23.0	6.0	3.0	Sleipner	4	0	Hans Pedersen m fl, Brønnøysund
104 Må Glimt I	k	T	26	24.0	9.0	3.0	Glimt	5	0	Nils Hansen, Brønnøysund
109 Må Sverre	k	T	19	33.0	11.0	5.0	Bolind.	10	4	Stavang m fl, Brønnøysund
110 Mk Moder	k h	T	20	40.2	13.2	6.0	Skandia	30	0	Lunde Pedersen m fl, Brønnøysund
111 8/å —	k	T	10	23.9	5.7	2.0	—	—	0	P Olsen, Laukholm pr Brønnøy
114 Må Krølle	k	T	20	26.5	8.3	3.0	Hein	6	0	Jakob Hansen, Brønnøysund
116 6/å Normand	k f	T	?	28.0	8.5	5.0	—	—	0	Ole Olsen, Brønnøysund
118 Må Leif	k	T	25	18.5	6.0	3.0	Tenfj.	3	0	Hans Kroknes, Brønnøysund
120 Må Arnvid	t	T	12	40.0	14.8	7.0	Wichm.	8	0	Edv Holm, Brønnøysund
121 Må Reidar	k	T	17	28.0	8.0	3.0	Helseth	4	0	Eldor Olufsen m fl, Brønnøysund
123 Mk Bertha	k	T	26	35.0	8.0	4.5	Kampen	12	0	E Christensen, Brønnøysund
124 8/å —	k	T	14	26.0	6.0	2.5	—	—	0	P Johansen, Brønnøysund
125 6/å —	f	T	01	18.0	5.0	2.5	—	—	0	H Trælnes, Berg i Helgeland
128 Må Sæl	t	T	12	33.0	12.0	6.0	Populær	6	0	Ove Trana, Berg i Helgeland
129 Må Sjøgutten	f	T	27	31.0	9.5	4.0	Wichm.	8	4	P Nordvik, Brønnøysund
130 Må Drott	k	T	28	25.0	7.8	3.5	Drott	7	0	A Kjølsey, Brønnøysund
132 Må Liv <sup>1)</sup>	k	T	?	23.0	6.0	4.5	Wichm.	4	0	Johan Ovidt, Brønnøysund
133 Må Tiljarheim	k	T	24	36.0	11.0	4.5	Wichm.	8	0	Konrad Tilrum, Brønnøysund
134 Må Heimdal	k	T	24	35.0	10.4	4.0	Heimdal	10	0	J Stefanusen m fl, Brønnøysund
135 10/å —	k	T	12	27.0	6.7	2.3	—	—	0	P Hartviksen, Berg i Helgeland
137 Må Lommen	k	T	29	22.0	7.0	3.0	Sleipner	6	0	John K Sandøy, Brønnøysund
138 Ms Rapp	k	T	19	26.0	7.5	3.5	Rap	5	0	Peder Olsen, Brønnøysund
139 Må Laksen	k	T	29	22.0	7.0	4.0	Brunv.	7	0	Hartv Henstein, Horsvær Br.sund
140 Ms Sjøgutten	k	T	29	35.0	11.0	5.0	Skandia	15	0	T Kr. Trælnes, Berg i Helgeland
142 Må Ny-Grei	k	T	30	30.0	9.5	3.5	Nygrei	9	0	O Olsen Husøy, Brønnøysund
143 Må Solglimt	k	T	23	26.0	8.0	3.2	Rap	6	0	Erl Johansen, Tilrum, Br.sund
144 Må Rapp	k	T	27	25.6	6.4	2.2	Rap	4	0	Ove Mikkelsen, Burøy, Br.sund
145 Ms Sjøgutten	k	T	30	24.0	8.0	4.0	Rap	7	0	P Andreassen, Havnholmen, Brønnøysund
147 Må Piloten	k	T	12	21.0	5.0	3.0	Solo	3	0	P Johansen, Hatten, Brønnøysund
148 Mk Perlen	k	T	30	33.6	12.2	6.0	Skandia	15	0	Jakob Ebbesen Toft, Brønnøysund
149 Ms Måken	k	T	30	23.0	7.5	2.5	Skandia	7	0	Jørgen Ebbesen Toft, Brønnøysund
150 Ms Laila	k	T	30	28.0	8.6	3.8	Nygrei	9	0	T Gerhardsen, Gjerde, Br.sund
151 Mk Laila	k	T	31	33.0	12.2	6.0	Bolind.	20	0	L Nielsen, Sylteren, Brønnøysund
152 Må Ormen										
153 Må Baldor	k	T	?	30.0	6.5	2.8	L. Grei	4	0	J Jørgensen, Skogmo, Br.sund
	k	T	16	22.0	6.0	3.0	Populær	3	0	Joh A Skogmo, Brønnøysund

1) Omb. 1922.

Farkostens nummer, art og navn	Anvendelse	Materiale	Byggår	Lengde	Bredde	Dybde	Maskin, navn	Antall HK	F. & fangstb.	Eierens (den korresponderende reders) navn og postadresse
154 Må Sabben	k	T	?	19.0	5.2	2.5	Sabb	3	0	J Simonsen, Blomstervik, Br.sund
155 Må Svippen	k	T	32	20.0	7.0	3.0	Marna	4	0	J Olsen Tralvikodden, Br.sund
156 Må Hellefisker	k	T	?	24.0	7.5	4.0	Tenfj.	4	0	K Lilleås m fl, Brønnøysund
157 Må Knut	k f	T	32	21.0	6.0	3.0	Sleipner	4	0	J Johnsen v/ A Martinsen, Br.sund
158 Ms Sara	k	T	32	29.0	9.3	5.0	Rap	6	0	Erl Johansen, Tilrem, Br.sund

## N-BS. Buksnes merkedistrikt.

1 Mk Havdøn	k f	T	16	45.9	16.5	7.0	Wichm.	30	4	Julius Stensen m fl, Balstad
2 Mk Vårlys	f k	T	32	42.0	14.0	5.0	Brunv.	28	0	Ole Bølgen, Leknes i Lofoten
3 Ms Dux	h k	T	16	33.0	10.0	5.0	Dux	10	1	Hilmar Karlsen, Leknes i Lofoten
4 Mk Lundegård	h k t	T	19	52.0	16.5	8.0	Brunv.	48	1	L Markussen, Gravdal
5 Må Smart	f k	T	24	30.0	10.0	5.0	Brunv.	10	0	Sivert Kristiansen, Fridheim
6 Ms Prøven	f k	T	27	34.0	12.0	6.0	Rap	15	1	Ferd Fredriksen, Gravdal
7 Må Karl	k f	T	17	30.0	8.0	4.0	Alpha	5	0	Alb Aronsen, Leknes i Lofoten
8 Må Kvik	k f	T	17	26.0	8.0	4.0	Populær	4	0	Otelius Olsen, Balstad
9 Ms Aslaug	k h	T	08	36.0	13.3	7.5	Helseth	20	2	R Johansen m fl, Leknes i Lofot.
10 Ms Bellsund	k t	T	09	48.0	16.0	7.0	Grei	20	0	Lotte Larsen, Gravdal
11 Ms Sjøløven	k h	T	16	35.0	13.5	7.0	Hein	10	2	Kr Jakobsen, Reine
12 Mk Fram	k h	T	15	40.0	12.0	9.0	Helseth	20	2	B Kristensen, Gravdal
13 Må Flugt	k	T	17	32.0	5.0	4.0	Skandia	6	0	Emil Jensen m fl, Gravdal
14 Mk Alken	k f	T	27	36.0	12.0	6.0	Bones	18	0	S Paulsen, Leknes i Lofoten
15 Ms Måken	k f	T	27	29.0	9.5	4.0	Rap	10	0	A Iversen, Leknes i Lofoten
16 Ms Thor	f k	T	28	34.0	11.0	5.0	Helseth	10	0	Otto K Reine m fl, Balstad
17 Mk Njørd	k	T	10	41.0	14.0	6.0	Levahn	22	3	H Offerøy m fl, Leknes i Lofoten
18 Ms Liv	f k	T	27	30.0	10.0	4.5	Heimdal	11	0	Sigurd Hansen, Gjernes, Balstad
19 Ms Nora	k t	T	06	44.5	14.0	8.0	Grei	20	2	Alfr Pettersen, Gravdal
20 Mk Lun	f k	T	23	32.0	11.4	5.0	Konkur.	8	0	Alfred Henriksen, Gravdal
21 Mk Thoralf	f k	T	27	36.0	12.0	6.0	Union	15	0	A Andersen m fl, Leknes i Lofot.
22 Ms Juno	f k	T	27	36.0	12.0	5.5	Union	15	0	Bernh. Farstad, Fridheim
23 Ms Sverre	f k	T	27	32.0	10.0	4.5	Helseth	10	0	Ole Berg m fl, Balstad
24 Må Ingrid	k	T	16	23.0	9.0	4.0	Brunv.	5	0	Jørgen Frantsen, Balstad
25 Ms Sjouk	f k	T	33	32.4	10.4	7.0	Brunv.	12	0	Bjarne Pettersen m fl, Balstad
26 Ms Sjøgutten	f k	T	27	33.0	11.0	6.0	Rap	11	0	A Markussen m fl, Gravdal
27 Mk Svint	h t	T	17	50.0	14.0	6.8	Rap	22	2	A M Pettersen m fl, Leknes i Lofot.
28 Ms Mosken	f k	T	27	32.0	10.0	5.0	Bones	6	0	Alfr. Juliussen, Leknes i Lofoten
29 Ms Frøy	f k	T	27	28.0	9.0	4.5	Helseth	8	0	K Tobiassen, Gravdal
30 Ms Sabben	f k	T	32	26.0	8.0	4.0	Sabb	5	0	Otto Hansen Skotnes, Balstad
31 Må Kvik	k f	T	25	28.0	8.0	3.0	Bones	4	0	A Andersen m fl, Leknes i Lofoten
32 Ms Falken	f k	T	27	28.0	9.0	5.0	Populær	6	0	Anton Berg m fl, Balstad
34 Ms Jenta <sup>1)</sup>	k	T	03	42.0	14.0	7.0	Bolind.	25	3	S Samuelsen m fl, Gravdal
35 Ms Glunten	k f	T	26	29.0	10.0	4.0	Gideon	5	0	Karsten Olsen, Gravdal
36 Ms Leif	f k	T	29	34.0	12.0	5.4	Grei	14	0	Olav Lorentzen, Balstad
37 Mk William Bruse	h t	T	84	67.4	17.4	8.6	Wichm.	60	1	A Pettersen, Leknes i Lofoten
38 Ms Bølgen	f k	T	14	31.0	10.0	6.2	Helseth	8	1	Peder Johnsen, Gjernes, Balstad
39 Må Levahn	k	T	18	36.0	10.3	5.0	Levahn	10	0	Ole Hansen, Balstad
40 Ms Tunella	f k	T	13	38.0	13.4	6.4	Bolind.	15	2	Anton Berg, Baustad
41 Må Alf	k	T	19	33.0	10.0	5.9	Gideon	10	0	J Andersen m fl, Leknes i Lofot.
42 Ms Stabben	f k	T	29	29.0	9.0	3.4	Rap	8	1	Lars Markussen, Gravdal
43 Ms Dagny	k f	T	12	32.9	12.0	5.0	Rap	9	1	J Brun Stensen, Balstad
44 Ms Noravind	f k	T	16	32.0	10.0	4.0	Bolind.	10	0	Olav Zakariassen, Gravdal
45 Mk Alfa	k h	T	11	39.0	12.1	5.0	Dan	17	1	Hilm Arctander, Leknes i Lofoten
46 Ms Håbet	k	T	10	30.0	10.0	5.5	Helseth	14	1	Angell P Sund, Gravdal



Farkostens nummer, art og navn	Anvendelse	Materiale	Byggår	Langde	Bredde	Dybde	Maskin, navn	Antall HK	F. & fangstb.	Eierens (den korresponderende reders) navn og postadresse
47 Ms Freidig <sup>1)</sup>	k	T	17	34.0	10.0	3.5	Bolind.	8	0	J Vestberg m fl, Sund, Gravdal
48 10/å —	k	T	?	30.0	8.0	2.4	—	—	0	Schjønning Johansen, Leknes i L.
49 Må Nordlys	k f	T	23	34.0	10.0	5.3	Alpha	11	0	Rich. Olsen, Leknes i Lofoten
50 Må Tryg	k	T	23	27.0	8.0	5.0	Helseth	8	0	Arne Sørensen, Balstad
51 Mk Sjøfuglen	f k	T	24	30.0	9.0	3.5	Populær	6	0	Th Høydahl, Gravdal
52 Mk Skansen	k f	T	24	45.5	14.5	7.0	Brunv.	30	3	R P Offersø, Leknes i Lofoten
53 Må Norhavet	f k	T	23	30.0	9.0	3.5	Bolind.	8	0	J Andersen m fl, Leknes i Lofoten
54 Må Ingrid	k f	T	18	26.0	7.3	3.5	Populær	4	0	Olaf Nilsen, Skulbru
56 Ms Rognan	k t	T	06	54.8	16.4	6.9	Bolind.	25	1	Karl Pettersen, Gravdal
57 10/å —	k	T	10	31.0	6.5	3.0	—	—	0	Fredrik Olsen, Gravdal
58 8/å —	k	T	12	24.0	5.0	2.0	—	—	0	B Barosen, Gravdal
59 Ms Glunten	f k	T	26	30.0	10.0	7.0	Skandia	6	0	Arne Arntsen m fl, Balstad
61 8/å —	k	T	12	29.0	6.0	2.5	—	—	0	M Bendiksen, Leknes i Lofoten
63 8/å —	k	T	14	25.0	6.5	2.0	—	—	0	K Tobiasen Vitting, Gravdal
64 10/å —	k	T	06	29.0	7.0	2.5	—	—	0	Ingv T Vitting, Gravdal
65 Mk Braken	k h	T	17	38.0	13.0	6.0	Rap	22	2	P P Flåsen, Leknes i Lofoten
68 10/å —	k	T	06	31.0	6.5	3.0	—	—	0	Emelius Horn m fl, Gravdal
69 Mk Måken	f k	T	12	36.1	11.7	3.2	Bolind.	10	2	Peder Frantsen, Gravdal
70 8/å —	f k	T	14	27.0	5.0	2.0	—	—	0	Ingvar Johansen, Balstad
71 8/å —	f k	T	14	27.0	5.0	2.5	—	—	0	Johan Johansen, Balstad
72 8/å —	f k	T	03	30.0	10.5	4.8	—	—	0	Martin Falk, Balstad
73 Ms Alken	f k	T	27	29.0	10.0	4.5	Brunv.	10	0	Petter Olsen, Leknes i Lofoten
75 8/å —	f k	T	13	28.0	5.0	2.5	—	—	0	Anna Hansen, skotnes, Balstad
76 Ms Brødrene	f k	T	12	38.0	13.0	8.0	Helseth	20	2	Schjønning Olsen, Balstad
77 Må Lomen	f k	T	25	30.0	10.0	6.0	Avance	8	0	Hans Højbakmo m fl, Fridheim
78 Må Fram	f k	T	24	29.0	9.0	5.0	Bolind.	8	0	Johannes Markussen, Balstad
79 10/å —	f k	T	13	30.0	6.0	3.0	—	—	0	Peder L Haukland, Fridheim
80 Ms Sjøblomsten	f k	T	25	35.0	11.3	5.0	Levahn	12	0	H Gjertsen, Leknes i Lofoten
84 10/å —	k	T	22	31.5	8.5	2.5	—	—	0	Magnus O Vetting, Gravdal
87 10/å —	f k	T	14	32.0	7.0	3.0	—	—	0	Kr Andersen, Leknes i Lofoten
88 Ms Anna	f k	T	11	31.0	11.0	6.0	Populær	6	1	A Karlsen m fl., Fridheim
89 Må Rap	f k	T	14	31.0	8.0	4.0	Rap	6	1	Kr Knutsen, Leknes i Lofoten
90 Må Havblik	k f	T	25	35.0	11.0	4.0	Alpha	11	0	J Juliussen m fl, Leknes i Lofoten
91 Ms Thor	k f	T	25	35.0	11.5	3.5	Rap	11	0	Schjønning Sivertsen, Leknes i Lofoten
92 8/å —	k	T	14	28.0	6.5	3.0	—	—	0	Anton H Sund, Gravdal
93 Ms Forsøk	k f	T	25	33.0	11.3	6.5	Bolind.	10	0	Hans Hansen m fl, Balstad
94 Ms Rap	k f	T	25	31.0	10.0	5.0	Rap	11	0	Olvar Klausen m fl, Balstad
95 Ms Svanen	f k	T	25	30.0	9.0	5.0	Union	16	1	M P Farstad m fl, Fridheim
96 Ms Balstad- guttene	f k	T	30	32.0	10.0	4.0	Brunv.	10	0	Kristian Iversen, Balstad
97 Må Brødrene	k f	T	25	32.0	10.4	5.0	Wichm.	8	0	Ant Olsen m fl, Leknes i Lofoten
98 Ms Storm	k f	T	27	33.0	11.0	6.0	Bolind.	12	0	Ole Hansen m fl, Leknes i Lofoten
99 Ms Bliks	k f	T	25	30.0	10.0	3.0	Rap	8	0	Johan Bø m fl, Leknes i Lofoten
100 Må Ula	k f	T	25	35.0	11.0	5.0	Kampen	10	0	H H Haug m fl, Gravdal
102 Ms Ruth	k f	T	25	34.0	11.5	5.0	Rap	15	0	Den Norske Stats Fiskeribank
103 Ms Helge	f k	T	28	32.0	11.0	3.4	Helseth	10	0	Helmer Hansen Sjøskar, Balsfjord
105 Ms Alken	k f	T	25	30.0	10.0	4.0	Gideon	6	0	S Olsen Vågan, Leknes i Lofoten
106 Må Flugt	f k	T	20	31.4	9.4	5.7	Rap	8	0	Kristoffer Flack, Balstad
107 Ms Amundsen	f k	T	28	29.0	9.4	4.0	Nygrei	9	0	A/S Johan D Rist, Gravdal

Færkostens nummer, art og navn	Anvendelse	Materiale	Bygget	Lengde	Bredde	Dybde	Maskin, navn	Antall HK	F. & fangstb.	Eierens (den korresponderende reders, navn og postadresse
108 Ms Skolpen	k f	T	27	27.0	9.0	5.0	Brunv.	7	0	Bjarne Pedersen, Balstad
110 Ms Roald	f k	T	22	25.0	8.0	5.0	Wichm.	6	0	Hans Henriksen, Balstad
111 Ms Smart	f k	T	25	30.0	9.0	3.5	Helseth	10	1	K Nikolaisen m fl, Leknes i Lofoten
112 Ms Alken	k f	T	24	35.0	11.0	5.4	Bolind.	10	0	Jørgen Andersen, Leknes i Lofoten
113 Ms Laxen	f k	T	13	39.0	13.0	6.0	Bolind.	15	0	Halvd. Jensen Haug, Gravdal
114 Mk Polarfront	h t	T	22	50.4	16.4	8.0	Stabil	20	2	Magnus Berg m fl, Leknes i Lofot.
116 Ms Viking	f k	T	28	30.0	9.4	4.0	Helseth	8	0	Aured Arntsen, Leknes i Lofoten
117 Ms Terje	f k	T	28	28.0	9.4	4.0	Helseth	10	0	Jens J Valberget, Leknes i Lofot.
118 Ms Havgull	f k	T	28	32.0	11.0	5.0	Helseth	10	0	M Hansen m fl, Leknes i Lofoten
119 Mk Asp	f k	T	19	39.0	13.0	6.0	Helseth	20	1	Ingv Johansen Reine, Balstad
120 Mk Snetind	f k	T	16	36.0	10.4	6.0	Bolind.	10	0	E Karlsen Skolnes m fl, Balstad
121 Mk Breitind	f k	T	28	38.4	12.5	5.2	Bolind.	20	1	Hågen Hågensen m fl, Balstad
122 Ms Nor	f k	T	28	32.0	10.4	4.4	Brunv.	10	0	L Jakobsen Flæsen, Leknes i Lof.
123 Ms Klar	f k	T	28	25.0	9.0	5.0	Sabb	5	0	Thorleif Rist, Gravdal
124 Ms Forsan <sup>1)</sup>	f k	T	24	26.2	9.2	4.2	Elefant	7	0	Laurits O skulbru, Leknes i Lof.
125 Ms Blåtind	f k	T	28	31.0	10.3	4.0	Helseth	10	0	Alfr Jacobsen Vold, Fridheim
126 Så —	k	T	16	32.0	7.0	2.0	—	—	0	Hagen Lykseth m fl, Leknes i Lof.
127 Mk Vårsol	f h	T	32	46.0	14.7	6.8	Avance	22	0	Sten Stensen, Balsad
129 Må Trygg	f k	T	27	24.5	7.5	3.0	Grei	5	0	Emil Jakobsen, Balstad
131 Ms Fram	f k	T	29	35.0	11.5	5.0	Bolind.	15	0	Carl J Bolle, Leknes i Lofoten
132 Ms Kampen	f k	T	28	31.0	10.0	5.4	Nygrei	14	0	Jonan Andersen, Fridheim
134 Ms Ragnar	f k	T	29	28.0	8.0	4.0	Brunv.	7	0	Rolf Jentoft, Balstad
135 Mk Breisund	f k	T	15	36.0	12.0	7.0	Union	15	0	Kristian Rist, Gravdal
136 Ms Istind	f k	T	29	33.0	11.0	5.0	Brunv.	16	0	Hjalmar Hansen, Horn, Gravdal
137 Må Kvik	f k	T	14	26.5	6.5	3.5	Rap	6	0	Hjalmar Håvaldsen, Balstad
139 Ms Enig	f k	T	29	33.0	11.0	5.0	Volda	14	0	Lennert Pedersen m fl, Gravdal
141 Ms Knubben	f k	T	29	30.0	10.0	4.0	Bolind.	10	0	Hans Wetting, Gravdal
142 Ms Angel	f k	T	30	28.0	10.0	4.4	Grei	9	0	Neliot Jakobsen, Balstad
143 Mk Kg. Sverre <sup>2)</sup>	f k	T	13	40.0	12.4	9.0	Bolind.	18	1	Torleif Rist, Gravdal
144 Ms Domen	f k	T	30	32.0	11.0	5.0	Gideon	14	0	Johan Johansen, Balstad
145 Ms Angell	f k	T	30	32.0	10.4	5.0	Brunv.	10	0	Ragnvald Berg m fl, Balstad
146 Ms Flugt	f k	T	30	28.0	10.0	4.5	Rap	10	0	Ottar Fredriksen, Gravdal
147 Ms Havdur	f k	T	30	30.0	10.0	3.5	Nygrei	9	0	Peder Pettersen, Leknes i Lofoten
148 Ms Elna	f k	T	30	32.0	11.0	5.5	Helseth	14	0	Markus Markussen, Gravdal
149 Ms Nyken	f k	T	30	30.0	10.0	4.0	Brunv.	10	0	Rolf Bendiksen m fl, Gravdal
151 10/å —	f	T	30	28.0	6.0	3.0	—	—	0	Mathias Johansen, Balstad
152 Må Egil	f k	T	30	20.0	6.8	2.0	Gideon	3	0	E Fredriksen, Skotnes, Balstad
153 Ms Forsøk	f k	T	27	28.0	8.8	2.6	Helseth	6	0	Enok Ludvigsen, Balstad
154 Ms Rana	f k t	T	14	45.0	16.0	2.6	Nygrei	26	0	Karl Pettersen, Voldnes, Gravdal
155 Mk Levan	f k	T	26	35.0	10.0	5.0	Levahn	10	0	Lars Hansen, Skotnes, Balstad

## N-BØ. Bø merkedistrikt.

1 Mk Mårsund	f k	T	16	37.5	12.5	6.3	Gideon	16	2	H Lockertsen, Bø i Vesterålen
2 Ms Lunna	h k f	T	98	46.0	15.0	7.0	Bergs.	28	3	M Jakobsen, Bø i Vesterålen
3 Mk Glimt	k f	T	28	43.0	14.0	6.5	Wichm.	25	1	Johan Olsen m fl, Bø i Vesterålen
4 Ms Bøgen	k f	T	11	37.5	13.5	6.5	Dan	10	2	A Pettersen m fl, Straumsjøen
5 Mk Havleik	h k f	T	19	46.0	16.2	8.5	Wichm.	30	5	Peder Bjugn m fl, Straumsjøen
6 Mk Sopen	h k f	T	15	45.0	14.0	6.0	Hein	16	4	Nikolai Hansen, Straumsjøen

Farkostens nummer, art og navn	Anvendelse	Materiale	Byggeår	Lengde	Bredde	Dybde	Maskin, navn	Anvendelse	F. & fangstb.	Eierens (den korresponderende reders) navn og postadresse
7 Mk Brødrenes Prøve	h k f	T	17	38.0	13.5	6.0	Dan	12	4	John Johnsen m fl, Straumsjøen
8 Mk Storegga	h k f	T	15	42.0	14.3	7.0	Populær	35	4	H Sørensen m fl, Bø i Vesterålen
9 Mk Fram	h k f	T	16	37.0	13.0	6.0	Alpha	14	1	M Villadsen, Straumsjøen
10 Mk Børingen	k f	T	30	42.5	14.0	6.3	Wichm.	20	2	Ingvald Bardo, Straumsjøen
11 Mk Ygdrasil	h k f	T	14	46.0	14.5	6.5	Bergs.	28	4	B Gjertsen m fl, Bø i Vesterålen
12 Mk Helga	k f	T	24	38.0	12.5	6.0	Record	20	1	W Andersen, Bø i Vesterålen
13 Mk Skarholmen	h k f	T	19	39.0	13.0	7.0	Gideon	10	4	S Pedersen m fl, Skårvågen i V.ålen
14 Ms Stormfuglen	k f	T	26	32.0	10.5	5.0	Wichm.	8	0	Johan Iversen, Bø i Vesterålen
15 Ms Røsnæs	k f	T	15	34.0	11.7	5.0	Dan	8	1	Willads Thorsen, Guvåg
16 Mk Charles	k f	T	25	37.0	11.5	6.0	Gideon	15	0	Paul E Stene m fl, Bø i Vesterålen
17 Mk Havfrua	k f	T	26	41.0	14.0	6.5	Wichm.	20	1	O Survik m fl, Eidet i Vesterålen
18 Mk Luna	k f	T	15	39.0	12.5	6.3	Grei	20	2	Hj Hansen Husvåg, Eidet i V.ålen
19 Ms Lyra	k f	T	09	38.0	14.0	6.5	Alpha	10	3	M Hansen m fl, Ringstad
20 Ms Alken	k f t	T	15	43.0	14.5	6.0	Bergs.	28	0	J Eriksen m fl, Bø i Vesterålen
21 Mk Brødrene	k f	T	28	43.0	14.0	6.5	Wichm.	25	3	Hans With, Eidet i Vesterålen
22 Mk Nordlys	h k f	T	19	41.0	13.7	7.0	Gideon	8	3	H Torbergesen m fl, Bø i V.ålen
24 Ms Storøy <sup>1)</sup>	k f	T	11	37.0	13.0	6.5	Rap	15	1	Ragnvald Hansen, Ringstad
25 Ms Marie	k f	T	16	33.0	11.0	5.0	Dan	8	0	F Fredriksen m fl, Nykvåg
26 Mk Rover	h k f	T	86	67.0	17.0	9.0	Union	40	0	Bj Eriksen m fl, Bø i Vesterålen
27 Mk Falken	h k f	T	18	50.0	15.0	7.0	Grei	20	3	J Antonsen m fl, Bø i Vesterålen
28 Mk Steggen	h k f	T	17	42.8	13.8	8.0	Gideon	18	2	M Larsen, Skårvågen i Vesterålen
29 Mk Sport	k f	T	26	26.0	9.0	5.0	Wichm.	6	1	Herbert Ramberg, Bø i Vesterålen
30 Mk Tross	k h	T	02	60.4	17.7	7.7	Munkt.	40	0	Håkon Lockert, Bø i Vesterålen
32 Mk Havellen	k f	T	26	41.8	14.0	6.0	Grei	25	2	A Tobiassen m fl, Eidet i V.ålen
33 Mk Heda	k f	T	23	31.0	9.0	5.0	Bønes	8	0	H Robertsen m fl, Ringstad
34 Må Populær	k f	T	16	24.0	6.0	3.5	Populær	4	0	John Olsen m fl, Bø i Vesterålen
35 Mk Snøgg	k f	T	11	37.0	13.0	6.5	Finnøy	13	0	A Johnsen, Bø i Vesterålen
36 Mk Vikingen	k f	T	17	38.0	13.0	6.5	Alpha	18	1	A Robertsen, Bø i Vesterålen
37 Mk Uredd	k f	T	19	42.0	12.4	6.0	Hein	20	2	Sigfred Klokk, Guvåg
38 Ms Alfhild	k f	T	14	36.0	12.5	6.0	Alpha	14	2	Alf Villumsen m fl, Nykvåg
39 Mk Havhesten	h k f	T	16	41.5	14.0	7.5	Dan	14	3	W Klausen m fl, Straumsjøen
41 Mk Falken	k f	T	19	41.0	13.0	6.8	Wichm.	20	2	R Hansen m fl, Eidet i Vesterålen
43 Mk Øisten	h k f	T	15	39.0	13.0	7.0	Populær	12	2	J Johansen m fl, Bø i Vesterålen
44 Ms Glimt	k f	T	28	34.2	11.3	5.6	Union	15	1	S Johansen m fl, Skårvåg, i V.ålen
45 Mk Hebe	k f	T	17	40.0	12.5	7.0	Dan	12	2	J Hansen m fl, Bø i Vesterålen
46 Ms Aase	f	T	30	26.0	9.0	4.0	Populær	6	0	Heggelund Johnsen, Bø i V.ålen
47 Må Snarseth	t	T	?	38.0	10.0	3.0	Bolind.	10	0	Hagen Johnsen, Bø i Vesterålen
48 Ms Bøgutten	k f	T	28	30.0	10.0	6.0	Wichm.	7	0	Jonas Apelset, Bø i Vesterålen
49 Mk Alken	k f	T	16	37.0	13.0	6.5	Gideon	18	1	Conrad Nilsen, Eidet i Vesterålen
50 Må Teisten	k f	T	23	20.0	6.0	4.0	Wichm.	2	0	Ove Johannessen, Guvåg
51 Må Skreien	f	T	25	26.0	8.0	2.5	Grei	8	0	Vilhelm Antonsen, Hovden
52 8/å	f	T	05	23.0	4.0	2.0	—	—	0	Iver Moe, Bø i Vesterålen
53 Mk Nordlys	k f	T	25	40.0	13.5	6.0	Wichm.	20	0	A Jakobsen m fl, Eidet i Vesterålen
56 Må	f	T	27	22.0	7.0	5.0	Wichm.	3	0	Ellet Bentsen, Bø i Vesterålen
57 Mk Ramberg	k f	T	27	40.0	13.0	6.0	Saffle	25	2	J Andreassen m fl, Bø i V.ålen
58 Mk Tryg	k f	T	16	36.0	13.0	6.0	Alpha	11	0	Hans With m fl, Eidet i Vesterålen
59 Mk Jørgenfjord	k f	T	16	38.0	12.7	7.0	Alpha	14	2	Anton Johansen m fl, Ringstad
60 Må Viking	f	T	25	22.0	6.0	3.0	Wichm.	3	0	Andreas O Haugsnes, Guvåg
61 Mk Malnes	k f	T	15	36.0	12.5	6.0	Grei	20	1	Martin Ellingsen, Bø i V.ålen
62 Ms Herolf	k f	T	10	32.0	9.0	5.0	Alpha	7	0	Herman Johnsen m fl, Guvåg

1) Omb. 1924.

Farkostens nummer, art og navn	Anvendelse	Materiale	Byggeh.	Lengde	Bredde	Dybde	Maskin, navn	Antall HK	F. & fangstb.	Eierens (den korresponderende reders) navn og postadresse
63 Ms Svanen	k f	T	26	26.0	9.5	3.5	Bones	6	0	Iver Pedersen m fl, Hovden
64 Ms Terje Viken	k f	T	30	24.0	8.0	6.0	Bolind.	5	0	Bertrand Evensen, Hovden
65 Mk Ørn	k f	T	28	40.8	13.0	7.0	Rap	22	2	A Thomassen m fl, Skårvågen i Vesterålen
66 S/å —	f	T	06	23.0	5.5	2.3	—	—	0	P Engelsen, Bø i Vesterålen
67 Ms Maud	k f	T	13	37.0	12.0	6.0	Alpha	7	1	O Antonsen, Nykvåg
68 Mk Ørnen	f k	T	14	40.0	13.5	5.5	Populær	16	4	P Hansen, Bø i Vesterålen
69 Mk Lundheim	k h f	T	18	40.0	13.5	6.7	Wichm.	16	2	S Lundhaug m fl, Straumsjøen
71 S/å —	k f	T	00	27.0	6.0	3.0	—	—	0	Jørgen Johansen, Ringstad
72 Mk Brødrene	k f	T	15	38.0	13.0	6.0	Populær	16	1	Oluf Martinsen m fl, Bø i V.ålen
73 Mk Skandsen	k f	T	16	38.0	13.0	6.0	Populær	16	1	J Johansen m fl, Ringstad
74 Ms Fram	k f	T	10	41.3	15.0	6.3	Aktiv	12	2	Reinholdt Nilsen, Hovden
76 Mk Nakken	k f	T	29	27.0	8.5	3.0	Førce	5	1	Tobias Aronsen, Guvåg
77 Mk Løven	k f	T	02	45.0	16.0	7.0	Finnøy	18	3	O Hansen m fl, Skårvågen i V.ålen
79 Mk Skreien	k f	T	27	41.5	13.0	6.5	Union	20	0	J Stefansen m fl, Skårvåg, i V.ålen
80 S/å —	f	T	00	23.0	5.5	2.3	—	—	0	Otto Knudsen, Bø i Vesterålen
82 S/å —	f	T	15	28.0	6.0	2.7	—	—	0	Th Iversen, Bø i Vesterålen
83 Må Borghild	k f	T	32	22.0	6.5	3.0	Sabb	5	0	Olav Ramberg, Bø i Vesterålen
84 Må Nordkap	k f	T	21	22.0	7.0	3.0	Populær	3	0	Nikolai Johansen, Guvåg
85 Mk Arne	k f	T	31	42.0	13.5	6.5	Grei	25	2	H Jakobsen, Bø i Vesterålen
86 Ms Sjøliv	k f	T	28	34.0	11.4	5.0	Rap	14	0	B Nilsen Bøen m fl, Eidet i V.ålen
89 S/å —	f	T	10	25.0	6.0	3.5	—	—	0	F Andersen, Bø i Vesterålen
91 Mk Sjøblomsten	k f	T	28	37.0	12.0	5.5	Union	15	1	R Roarsen m fl, Bø i Vesterålen
92 S/å —	f	T	08	24.0	4.5	2.0	—	—	0	J Andreassen, Bø i Vesterålen
93 S/å —	f	T	10	25.0	6.0	3.0	—	—	0	N Martinussen, Bø i Vesterålen
94 Mk Neptun	k f	T	21	38.0	13.0	6.5	Alpha	11	0	J Willadsen, Eidet i Vesterålen
95 Må Tryg	k f	T	27	25.0	7.0	4.0	Wichm.	3	0	Julius B Gåsland, Ringstad
97 S/å —	f	T	07	24.3	6.3	2.3	—	—	0	J Leonhardsen, Bø i Vesterålen
98 Må Brott	f	T	28	23.0	8.0	5.0	Bones	6	0	Otto Sørensen, Guvåg
99 S/å —	f	T	02	25.0	6.5	2.3	—	—	0	John Johansen, Bø i Vesterålen
100 S/å —	f	T	12	25.0	6.5	2.5	—	—	0	Jens Eriksen, Bø i Vesterålen
101 S/å —	f	T	12	25.0	6.5	2.5	—	—	0	E Robertsen, Skårvågen i V.ålen
102 Må Lilleper	f k	T	32	19.5	7.5	3.0	Bones	4	0	Thomas Thobiassen, Hovden
103 Ms Heim	k f	T	30	33.0	11.0	5.0	Brunv.	12	0	Ludvig Endresen, Guvåg
104 Mk Nordhav	k f	T	22	38.0	13.0	7.7	Brunv.	24	1	R Jakobsen, Eidet i Vesterålen
105 Mk Idun	k f	T	22	38.0	13.0	6.0	Wichm.	20	3	H Lauritsen, Guvåg
106 Ms Langfjord	k f t	T	14	45.5	15.5	8.5	Bolind.	12	4	R Jensen, Uvåg, Ringstad
107 Mk Havbrott	k f	T	22	42.0	14.0	6.5	Wichm.	20	0	T Tobiasen m fl, Eidet i Vesterålen
108 Mk Hermod	k f	T	22	41.0	14.0	7.0	Wichm.	20	0	Andreas Wiik m fl, Hovden
109 Mk Teisten	k f	T	22	38.5	13.3	6.5	Alpha	14	2	Martin Hansen m fl, Ringstad
111 Må Fix	k f	T	32	21.0	8.0	5.0	Fix	4	0	Alfr Lauritsen, Bø i Vesterålen
112 Mk Sjøblomsten	k f	T	22	40.0	13.0	6.0	Alpha	14	1	R Myhre, Eidet i Vesterålen
113 Må Enigheten	f k	T	22	25.0	8.5	4.0	Wichm.	4	0	Martin Ellingsen, Eidet i V.ålen
114 Må Forsøk	k f	T	32	22.0	7.3	4.4	Sabb	3	1	K Johnsen, Eidet i Vesterålen
115 Mk Ariadne	k f	T	30	38.0	12.5	6.0	Union	20	1	M Leonhardsen, Bø i Vesterålen
116 Mk Havsulen	k f	T	22	40.0	13.5	6.5	Munkt.	28	0	Toralv Hansen, Straumsjøen
117 Ms Arne	k	T	32	28.0	9.0	4.0	Union	7	1	John Berg, Bø i Vesterålen
118 Mk Hans Pettersen	k f	T	22	46.0	15.7	7.6	Finnøy	34	4	S Pettersen m fl, Bø i Vesterålen

Farkostens nummer, art og navn	Anvendelse	Materiale	Byggeår	Lengde	Bredde	Dybde	Maskin, navn	Antall HK	F. & fangstb.	Eierens (den korresponderende reders) navn og postadresse
119 Må Merit	f	T	18	22.0	5.5	2.0	Merit	2	0	Oluf Jensen, Litløy i Vesterålen
120 Mk Erling	k f	T	28	40.0	13.5	6.0	Skandia	20	2	Joakim Remmæ, Guvåg
121 Mk Nordstjer- nen	k f	T	20	43.5	14.0	7.3	Rap	22	3	Julius Langmo m fl, Straumsjøen
122 Mk Havbryn	k f	T	23	42.0	14.0	7.2	Brunv.	20	3	A Wilhelmsen m fl, Straumsjøen
123 Mk Arvid	k f	T	10	41.0	12.4	8.0	Bolind.	12	2	A Jakobsen, Bø i Vesterålen
124 Mk Vesthavet	k f	T	22	41.0	13.2	7.0	Brunv.	20	2	A P Fagerhaug, Straumsjøen
125 Mk Svæssaren	k f	T	22	40.0	13.5	7.0	Brunv.	20	2	P Pedersen m fl, Skårvågen i V.ålen
127 Ms Jarle	k f	T	29	35.5	11.5	4.5	Gideon	8	2	R Hansen, Ringstad
128 Mk Mårsund	k f	T	23	40.0	13.5	6.7	Bønes	26	0	S Ellingsen, Bø i Vesterålen
129 Mk Erna	k f	T	23	40.0	13.5	6.2	Rap	20	0	M Pettersen, Bø i Vesterålen
130 Må —	k f	T	30	22.0	7.0	4.0	Sabb	3	0	O Johnsen Sund, Eidet i V.ålen
131 Mk Tryg 2	k f	T	23	40.0	13.5	7.0	Finnøy	18	2	A Jacobsen m fl, Bø i Vesterålen
132 Mk Havdur	h k f	T	23	42.0	14.0	7.5	Bolind.	20	3	R Robertsen m fl, Bø i Vesterålen
133 Mk Signal	k f	T	29	42.5	14.0	6.5	Skandia	30	1	Ole O Grindstadsjø m fl, Bø i V.ålen
134 Mk Harald	k f	T	23	39.0	13.0	7.0	Rap	15	0	H Hermansen, Guvåg
135 8/å —	f	T	13	23.0	5.5	2.3	—	—	0	Fred J Farvris, Bø i Vesterålen
136 8/å —	f	T	00	24.0	6.5	3.0	—	—	0	K Kristensen, Bø i Vesterålen
137 Må Kvik	k f	T	22	23.0	7.0	4.0	Rap	4	0	W Antonsen, Hovden
138 Mk Åse	h k f	T	20	51.0	15.0	7.7	Bolind.	32	4	Bj Ludvigsen m fl, Bø i Vesterålen
139 Mk Rørland	h k f	T	18	42.0	14.5	7.0	Grei	25	3	K Andersen m fl, Bø i Vesterålen
141 Ms Astrid	k f	T	31	37.8	11.0	4.5	Wichm.	6	0	H Johnsen m fl, Bø i Vesterålen
142 Må Viking	k f	T	24	21.0	8.0	3.0	Populær	4	0	P Gumeriussen, Bø i Vesterålen
143 Mk Parat	k f	T	24	40.5	13.8	6.0	Rap	22	4	H Larsen m fl, Straumsjøen
144 Mk Bøholmen	k f	T	30	44.0	14.0	7.0	Union	30	3	Joak Johansen, Bø i Vesterålen
145 Mk Nordland	h k f	T	25	39.0	13.5	6.0	Wichm.	20	2	Kr Pedersen Føre m fl, Bø i V.ålen
146 Mk Sjøliv 2	h k f	T	25	44.0	14.6	7.0	Populær	25	4	J Nikolaysen m fl, Guvåg
147 Mk Brødrene	k f	T	17	37.9	15.0	6.9	Finnøy	23	1	Bård Sørnsen m fl, Bø i V.ålen
148 Må Klippen	k f	T	25	25.0	8.0	4.0	Rap	4	0	Den Norske Stats Fiskeribank
149 Mk Prøven	k f	T	25	38.0	12.5	6.0	Skandia	18	1	Jens Olsen, Eidet i Vesterålen
150 Mk Øylund	k f	T	25	42.0	14.0	7.0	Grei	25	1	Hagb, N Sund, Eidet i V.ålen
151 Ms Bølgen	k f	T	20	30.0	10.0	6.0	Wichm.	10	0	Th Sakariassen, Bø i Vesterålen
152 Mk Høyken	k f	T	25	42.0	14.0	7.0	Brunv.	24	4	A Klausen Hole, Straumsjøen
153 Mk Moder	k f	T	29	41.0	13.5	6.5	Union	20	1	Jentoft Remme, Guvåg
154 Mk Leif	k f	T	13	45.5	13.5	6.7	Stabil	25	3	A Stensvik m fl, Bø i Vesterålen
155 Må Rap	k f	T	25	28.0	9.0	5.0	Rap	6	0	Oluf H Utskår m fl, Hovden
156 Mk Klakken	k f	T	25	43.0	14.0	7.0	Record	25	2	Ove Hansen m fl, Skårvågen i V.å
157 Mk Olaf	k f	T	45	38.0	13.0	7.0	Rekord	20	1	K Reierisen, Bø i Vesterålen
158 Ms Prøven	k f	T	10	36.3	13.0	5.4	Gideon	10	0	R Robertsen m fl, Skårvågen i V.å
159 Mk Nordlys	k f	T	25	45.0	14.5	7.3	Record	30	3	Søren Andersen m fl, Straumsjøen
161 Mk Litløy	k f	T	32	30.0	10.5	5.0	Wichm.	5	1	Oluf Jensen, Bø i Vesterålen
162 Ms —)	k f	T	25	28.0	10.0	4.0	Helseth	10	0	K Juliussen m fl, Eidet i V.ålen
163 Mk Skjærgård	k f	T	26	44.0	14.5	7.3	Rap	30	3	Ingv Andersen m fl, Straumsjøen
165 8/å —	f	T	27	27.0	5.0	3.0	—	—	0	Anton Moe, Bø i Vesterålen
166 Ms Trygg	k h	T	33	33.0	11.0	5.0	Rap	14	1	Johan Christiansen, Nykvåg
167 Må Kåre	k f	T	23	22.0	8.0	4.0	Sterk	4	0	Martin Albrigtsen, Ringstad
168 Ms Aud	k f	T	30	28.0	9.5	6.0	Hein	8	0	Knut Andreassen, Ringstad
169 Må Kvik	f	T	28	19.0	5.0	2.5	Merit	2	0	Jens Jacobsen, Bø i Vesterålen
170 Ms Sjøgutten	f	T	30	23.0	8.3	3.0	Sterk	5	0	H Hermansen, Eidet i Vesterålen
171 Ms Lomen	k	T	31	26.0	8.5	4.0	Gideon	11	1	Alf Karlsen m fl, Guvåg
172 Ms Sabben	k f	T	30	23.0	7.5	2.5	Sabb	5	0	Anton Ellingsen, Bø i Vesterålen

Farkostens nummer, art og navn	Anvendelse	Materiale Byggeår	Lengde	Bredde	Dybde	Maskin, navn	Antall HK	F. & fangstb.	Eierens (den korresponderende reders) navn og postadresse
173 Ms Erling	k h	T 32	28.5	9.5	3.0	Bolind.	10	0	M Andersen m fl, Bø i Vesterålen
174 Ms Bølgen	k f	T 31	30.0	10.5	5.0	Alpha	11	1	E Fredriksen m fl, Nykvåg
175 Mk Bølgen	k f	T 24	38.0	13.0	6.7	Rap	15	1	Martin Endresen, Eidet i V.ålen
176 Mk Haldis	k h	T 14	37.0	13.0	5.0	Bønes	18	1	Peder Hansen, Hovden
177 Ms Sjøgutten	k f	T 32	30.0	10.0	5.6	Union	10	1	H Sakariassen, Bø i Vesterålen
178 Ms Havfru 2	k f	T 32	34.0	12.0	5.0	Rap	14	3	Nikolai Robertsen, Straumsjøen
179 Ms Havdur	k f	T 32	22.0	11.0	4.0	Rap	14	1	Magnus Pedersen, Guvåg

N-DA. Drevja merkedistrikt.

1 10/å —	k	T 26	30.0	7.0	2.0	—	—	0	Matias Drevland, Holandsvika
2 Ms Viggo	k	T 18	33.0	12.0	5.0	Populær	10	0	E Vikdal m fl, Holandsvika
3 10/å —	k	T 27	30.0	7.0	2.0	—	—	0	Tormod Hatten, Fustvatnet
4 8/å —	k	T 20	25.0	5.5	2.3	—	—	0	K Strømsås m fl, Fustvatnet

N-D. Dverberg merkedistrikt.

1 Mk Idar	k f	T 13	30.0	10.0	4.5	Alpha	4	0	Karl Lund m fl, Risøyhamn
2 Mk Gudrun	h k	T 24	39.5	12.5	5.7	Grei	20	0	O Helmersen, Nordmjele
3 Mk Ole Elvan	h k	T 32	41.5	12.5	6.3	Bønes	22	2	Otta Elvan m fl, Nordmjele
4 Ms Uræd	h k	T 11	33.0	11.3	6.0	Alpha	6	0	Mikal Enoksen, Nordmjele
5 Ms Hutt	f k	T 25	36.0	10.0	3.0	Wichm.	10	0	Hartvik Vedal m fl, Dverberg
6 Ms Sjøgutten	k f	T 31	27.0	9.0	4.2	Helseth	8	0	Johan Jensen, Nordmjele
7 Ms Bjørg	h k	T 15	36.5	12.3	5.3	Dan	14	0	Hans Hallevik m fl, Risøyhamn
8 8/å —	f	T 12	26.0	5.5	2.0	—	—	0	Fridthjof Barå m fl, Dverberg
9 Ms Glimt	f k	T 28	28.3	9.3	4.2	Glimt	5	0	Aksel Karlsen Stave, Nordmjele
10 8/å —	f k	T 08	26.0	5.5	2.0	—	—	0	Kornelius Hansen, Kvalnesberget
11 Ms Vally	h k	T 32	34.5	11.9	5.4	Bolind.	15	1	Hagb Jensen Stave, Nordmjele
13 Mk Alken	k f	T 16	38.0	13.0	6.0	Alpha	14	1	Alb Ped. Sellevold m fl, Dverberg
14 Mk Sjøskvet	h k	T 29	38.0	12.5	6.0	Union	20	0	Hilmar A Sellevold, Dverberg
15 Mk Caperen	h k	T 18	38.0	12.0	5.0	Rap	18	2	Celius Nilsen m fl, Nordmjele
16 Mk Alken	h k	T 14	35.0	13.0	6.1	Bolind.	15	2	Oluf Nilsen, Kvalnesberget
21 Mk Liv	f k	T 24	38.0	12.0	5.3	Wichm.	16	0	N Kristiansen m fl, Risøyhamn
35 Ms Havhesten	h k	T 11	36.0	12.0	5.0	Alpha	14	2	Kr S Sellevold, Dverberg
37 Ms Varholmen	h k	T 21	39.8	12.0	5.8	Bønes	18	2	K Helmersen, Nordmjele
51 Ms Bara	k f t	T 09	46.0	16.0	8.0	Grei	35	4	Ove Sellevold, Dverberg
66 Ms Andfjord	k f	T 12	36.0	12.5	7.0	Wichm.	16	1	Richard A m fl, Dverberg
74 Mk Lomen	h k	T 12	37.0	12.0	6.0	Union	20	2	H Torstensen m fl, Risøyhamn
76 Ms Terje Viken	h k	T 15	36.0	12.0	5.4	Alpha	11	1	A Mikalsen, Risøyhamn
97 Mk Heimly	k f	T 24	38.0	12.3	5.4	Wichm.	16	1	J Gansmoe m fl, Dverberg
104 8/å —	k f	T 13	18.1	5.4	2.1	—	—	0	Kristian Isaksen, Dverberg
112 Ms Enigheten	f	T 14	41.6	14.6	6.2	Wichm.	20	3	H Torbergesen m fl, Risøyhamn
113 Ms Lyra <sup>1)</sup>	f k	T ?	42.0	13.6	6.0	Alpha	14	3	Olav Strand, Risøyhamn

N-DS. Dønnes merkedistrikt.

1 Mk Olav	k f	T 24	33.5	10.5	5.0	Gideon	8	0	E Brandsnes m fl, Nordøyvågen
2 Må Pilen	k	T 10	22.0	7.0	3.3	Populær	4	0	Benjamin Jensen, Asvær
3 Ms Løkla	k h	T 17	34.0	12.0	5.3	Hein	10	1	O Pettersen m fl, Kopardal
4 Mk Ragna	k	T 15	26.0	10.5	4.6	Gideon	8	1	P Kr Pedersen, Asvær
5 Ms Skjold	k	T 06	31.0	11.0	6.0	Populær	12	1	F Jørgensen m fl, Stavseeng
6 Må Tryggen	k f	T 27	28.0	8.5	4.0	Trygg	4	0	Sverre Jacobsen, Husby
7 8/å —	k	T 24	24.0	7.0	3.0	—	—	0	Peder Johansen, Nordøyvågen

Farkostens nummer, art og navn	Anvendelse	Materiale	Byggeår	Lengde	Bredde	Dybde	Maskin, navn	Antall HK	F. & fangsrb.	Eierens (den korresponderende reders) navn og postadresse
8 Ms Lyna	k h	T	15	40.0	14.0	6.0	Union	20	2	Hans Sandøy Sund, Kopardal
9 Ms Ingrid	k	T	15	33.0	11.5	5.2	Dan	8	0	Einar Laumann, Kopardal
10 Mk Storestine	h k	T	07	45.0	14.0	6.5	Bolind.	20	5	O Åker m fl, Stavseeng
11 Mk Anna	k f	T	18	36.0	13.0	6.5	Bolind.	15	5	P Hansen m fl, Stavseeng
12 Må Statto	t	T	19	26.0	7.0	3.2	Statto	5	0	Knut Holthe, Åsvær
13 Ms Seien	k f	T	32	19.0	5.5	3.5	C. Perf.	4	0	Gudolf Titternes, Stavseeng
14 Må Agot	f k	T	10	33.0	11.3	3.8	Bolind.	8	5	Kr Andersen, Nordøyvågen
15 Mk Norddønna	k	T	96	59.1	17.1	7.1	Avance	44	4	Kr Andersen m fl, Nordøyvågen
16 Må Basken	f k	T	05	26.0	9.0	5.0	Populær	6	0	Kr. Andersen, Nordøyvågen
17 Må Junior <sup>1)</sup>	k	T	25	28.0	8.0	3.0	Hein	5	0	Jørgen Olsen m fl, Nordøyvågen
18 Må Skjold	f k	T	15	29.0	8.0	4.0	Skandia	5	0	Jentoft Jensen, Husby
19 Må Skjold	k	T	09	31.0	10.0	4.7	Rap	8	0	Edvin Rølvåg, Torsvikvågen
20 Mk Glimt	k	T	14	35.0	10.2	4.5	Special	12	1	A Rølvåg m fl, Stavseeng
21 Mk Tv Brødre	k fh	T	15	40.0	13.0	7.0	Dan	17	6	P Eliassen m fl, Torsvikvågen
22 Mk Skjold	k	T	12	37.0	13.7	6.4	Alpha	8	2	Joh Larsen, Glein
23 Ms Bølgen	k f	T	17	35.0	12.0	5.8	Hein	10	0	L Edvardsen m fl, Kopardal
24 8/å Borghild	f	T	98	34.8	11.6	3.8	—	—	4	Olav Olsen, Stavseeng
25 Ms Smines	k h	T	12	40.0	13.5	4.4	Hexa	20	1	P Meisler m fl, Nordøyvågen
26 Må Fram	f	T	20	22.3	8.0	4.0	Favorit	4	0	P Pettersen, Glein
27 8/å —	f	T	26	22.0	6.0	3.0	—	—	0	H O Åkvik, Nordøyvågen
28 8/å —	k	T	28	25.0	7.6	3.4	—	—	0	Hans O Åkvik, Nordøyvågen
29 Mk Mira	lt sl	T	05	38.3	13.7	5.3	Populær	16	5	J Thorsvik, Torsvikvågen
30 Må Lenin	k f	T	10	21.0	6.1	2.6	Normo	5	0	H Alfheim m fl, Nordøyvågen
31 Må Glimt	k	T	17	29.5	7.8	3.7	Rap	5	0	Hans Nilsen, Husby
32 Ms —	f k	T	13	33.0	10.9	5.5	Gideon	6	0	O Olaussen, Nordvika i Helgeland
33 8/å —	k	T	01	24.0	8.8	3.2	—	—	0	Nils Andersen, Husby
34 Ms Alken	k	T	30	26.0	8.0	4.0	Stabil	6	0	Aksel Rølvåg m fl, Torsvikvågen
35 Mk Duen	k	T	17	34.0	12.0	7.0	Rap	12	2	S Titternes m fl, Stavseeng
36 Mk Bølgen	k	T	33	36.0	12.0	5.0	Rap	12	1	Johan Titternes m fl, Stavseeng
37 8/å —	f	T	27	24.5	6.0	2.5	—	—	0	Ole Pedersen, Nordøyvågen
38 Må Marie	k	T	05	21.0	6.0	3.0	Gideon	3	0	Eldor Rølvåg, Torsvikvågen
39 Må Pilen	k	T	25	35.0	11.3	?	Rap	12	1	J Titternes, Stavseeng
40 6/å —	f	T	18	31.9	11.2	4.8	—	—	4	Rølvåg & Havstein notlag, Torsv.v.
41 Ms Heimen	f k	T	31	33.0	11.0	6.0	Rap	17	0	P Johansen m fl, Nordøyvågen
42 Ms Tomsvik	k	T	33	35.0	12.0	5.5	Heimdal	14	0	Anton Hansen, Husby
43 8/å —	k	T	27	24.0	6.0	2.6	—	—	0	Peder Johansen, Nordøyvågen
44 Må Arne	f k	T	27	24.0	7.0	3.0	Tenfj.	3	0	Tomas Valnes, Slapøy
45 Må Ein	k	T	24	28.0	8.5	4.5	Heimdal	3	0	Ivar Sorøy, Nordøyvågen
46 Ms Verge	k	T	06	41.0	11.0	4.0	Populær	6	0	J Thorsvik m fl, Torsvikvågen
47 10/å —	k	T	08	31.0	6.3	3.1	—	—	0	Jørgen Johansen m fl, Husby
48 Må Gevinst	f	T	30	20.0	6.0	3.0	F. M.	3	0	Nils Nilsen Hov, Kopardal
49 Mk Gunnar	k	T	14	40.0	9.0	5.0	Grei	10	0	H Mathiesen m fl, Glein
50 Må Erling <sup>2)</sup>	k f	T	22	22.6	6.9	3.0	Sterk	4	0	Paul Ossletten m fl, Husby
51 10/å —	k	T	?	24.0	7.0	3.0	—	—	0	H Mandvik m fl, Nordøyvågen
53 Mk Flamingo	k	T	12	38.0	12.5	6.0	Skandia	10	2	Pedro Austad, Glein
54 8/å —	k	T	28	24.0	7.0	3.0	—	—	0	Edv Sigerstad, Glein
55 Må Lom	k f	T	28	28.4	8.5	3.5	Brunv.	10	1	Peter Fredriksen m fl, Glein
56 8/å —	k	T	?	24.0	7.0	2.5	—	—	0	Simon Sorøy m fl, Nordøyvågen
57 Må Proven	k	T	28	29.0	10.0	5.0	Grei	9	1	Jørgen Remmen, Husby
58 Ms Sjøpryd	k f	T	28	32.0	11.0	6.0	Union	10	2	O Brandsnes m fl, Nordøyvågen
59 Må Roal	f k	T	29	34.0	11.0	6.0	Nygrei	14	0	Oluf Olaussen, Nordøyvågen
61 Mk Alsten	k f	T	19	47.0	16.0	7.5	Union	30	5	P Sivertsen, Kopardal
62 Må Sjøgutten	k	T	29	30.0	10.0	3.3	Grei	10	0	Marius Mikalsen, Stavseeng

Farkostens nummer, art og navn	Anvendelse	Materiale Byggår	Lengde	Bredde	Dybde	Maskin, navn	Antall HK	F. & fangstb.	Eierens (den korresponderende reders) navn og postadresse
63 Må Kobben	k	T15	25.0	8.0	3.0	Drott	7	0	Ingvald Sivertsen, Kopardal
64 Må Silden	fk	T06	60.5	18.6	8.5	Bolind.	60	3	Petter Akerøy m fl, Stavseeng
65 Må Alken	fk	T29	22.5	6.3	3.0	Wulkan	4	0	Berner Lund, Glein
66 S/å —	k	T17	22.0	6.5	3.0	—	—	0	Hans O Akvik, Nordøyvågen
67 Ms Brødrene	k	T29	29.0	10.0	6.0	Nygrei	14	0	Thomas Volnes, Asvær
68 Må Olav	k	T12	33.0	10.0	4.0	Grei	9	0	O Pedersen m fl, Nordøyvågen
69 Ms Sleipner	fk	T29	31.0	11.0	6.0	Heimdal	11	2	Jentoft Jensen m fl, Husby
70 Må Sjøblomsten	fk	T32	22.7	7.4	4.0	Favorit	3	0	Henry Husby, Husby
71 Må Heimdal	fk	T30	24.0	8.0	4.0	Heimdal	4	0	Nikolai Titternes, Stavseeng
72 Må Dønna	k	T24	29.0	9.5	4.0	Klauset	6	0	J Pedersen Titternes, Stavseeng
73 S/å —	k	T30	24.0	6.0	2.0	—	—	0	Peder J Meisler, Nordøyvågen
74 Ms Birgitte	fk	T30	37.0	12.0	6.5	Heimdal	14	1	Petter Havstein, Stavseeng
75 Må Hans Rue	hk	T31	39.0	12.3	6.0	Bolind.	30	0	H J Dosen, Asvær
76 Må Kristine	fk	T30	18.0	6.0	2.6	Sabb	3	0	Anders Nikolaisen, Nordøyvågen
77 Må Guri	f	T28	19.0	3.0	2.5	Ø. M.	3	0	Konrad Nordøy, Nordøyvågen
78 Må Duen	ft k	T31	20.0	6.0	3.0	Sleipner	5	0	Anders Antonsen m fl, Husby
79 Må Havlek	k	T29	19.5	6.0	3.0	Sleipner	3	0	Arne Kristiansen, Husby
80 Ms Kåre	k	T30	30.5	10.5	4.5	Helseth	10	0	Kåre Hansen, Asvær
81 Må Erna	k	T12	23.0	8.0	4.0	Heimdal	3	0	Petro Johnsen m fl, Asvær
82 Ms Teisten	k	T31	26.0	9.0	3.0	Helseth	8	0	Hans M Walvik, Nordøyvågen
83 Ms Anna	k	T32	34.0	12.0	6.0	Heimdal	14	0	Einar Laumann, Kopardal
84 Må Lillegutt	k	T32	21.0	6.5	3.5	Sleipner	4	0	Peter Havstein, Stavseeng

## N-E. Evenes merkedistrikt.

1 Ms Vesle-Kari	k	T25	32.0	9.2	3.2	Rap	11	0	Edil Jakobsen, Liland
2 Må Asbjørg	kh t	T15	39.0	13.3	6.8	Bolind.	20	2	Jens Johnsen m fl, Tårstad
3 Ms Liv	kh	T11	42.0	14.5	7.0	Bolind.	20	5	Peder Johnsen m fl, Tårstad
4 Ms Fram <sup>4)</sup>	kt	T25	24.0	7.0	2.5	Heimdal	3	0	Ole Johnsen, Bogen i Ofoten
6 Må Forsøket	k	T24	36.0	11.0	5.0	Levahn	8	0	N Pedersen, Bogen i Ofoten
7 Ms Breivold	kft	T11	36.0	11.5	6.5	Gideon	8	0	Peder Paulsen, Tårstad
8 S/å —	kf	T00	23.5	6.9	2.0	—	—	0	Halfdan Hansen, Tårstad
9 S/å —	kf	T98	24.5	5.0	2.0	—	—	0	Halfdan Hansen, Tårstad
10 Må Revald	kh	T25	33.0	10.0	3.5	Rap	8	0	Hans Nilsen, Tårstad
11 Ms —	k	T32	29.0	10.0	3.5	Alpha	5	0	Andreas Skar m fl, Tårstad
13 Må Sabben	kf	T27	22.0	7.0	3.5	Sabb	3	0	Ove Johansen m fl, Bogen i Ofot.
14 Ms Bergvik	k	T28	31.0	9.5	5.0	Brunv.	10	0	Håkon Bergvik, Bogen i Ofoten
15 Må Forsøket <sup>2)</sup>	kf	T15	38.0	12.0	6.0	Rap	15	0	Kr Jakobsen m fl, Bogen i Ofoten
16 Må Glimt	kf	T27	22.0	6.0	2.5	Tenfj.	3	0	Anton Elvemo, Bogen i Ofoten
17 Må Aktiv	kf	T16	32.0	9.5	3.5	Aktiv	7	0	Lars Jentoft m fl, Bogen i Ofoten
18 Ms Skarp	kf	T27	24.0	7.5	4.5	Sabb	5	0	Einar Hansen, Bogen i Ofoten
19 Må Glimt	k	T28	25.5	8.5	4.0	Rap	7	0	Petter Paulsen Stuenes, Tårstad
20 Må Fremtid	fk	T28	21.0	6.5	3.5	Rap	3	0	A. Arousen m fl, Furra via Narvik
22 Ms Sjøliv	kf	T15	36.0	13.0	6.5	Rap	22	2	Kåre Olsen, Tårstad
25 Ms Falken	k	T28	23.0	7.8	4.0	Rap	7	0	Lars M Olsen, Tårstad
27 Må Familien	kf	T28	26.0	8.0	3.5	Sabb	5	0	Jakob Berg, Botn i Ofoten
30 S/å —	fk	T32	24.0	6.0	3.0	—	—	0	Nils Ingebrigtsen m fl, Liland
32 S/å —	k	T00	25.5	6.4	2.4	—	—	0	John Olsen, Bogen i Ofoten
39 S/å —	k	T92	25.5	5.4	2.3	—	—	0	Jens O Strand, Bogen i Ofoten
47 Må Dagmar <sup>3)</sup>	hk	T?	32.6	9.3	4.6	Rap	8	0	Andreas Olsen, Tårstad
49 Må Nordlys	fk	T23	38.0	12.5	6.0	Rap	15	2	Olaf Jensen, Tårstad
51 Ms Håbet	kf	T09	43.0	14.0	8.0	Bolind.	15	3	Halfdan Andersen, Liland



## N-E Evenes — N-F Flakstad.

Farkostens nummer, art og navn	Anvendelse	Materiale	Byggeår	Lengde	Bredde	Dybde	Maskin, navn	Antall HK	F. & f angstb.	Eierens (den korresponderende reders) navn og postadresse
52 Mk Brødrene	k h	T	24	42.0	14.0	7.0	Grei	30	3	Kr Hansen m fl, Bogen i Ofoten
57 Ms Prøven <sup>1)</sup>	f k	T	25	28.0	9.5	5.0	Heimdal	6	0	Hågensen & Skånevik, Bogen i O.

## N-FE. Fauske merkedistrikt.

1 Mk Alliance	k	T	17	40.0	14.0	6.5	Avance	18	1	Hans Frantzsen, Valnesfjord
2 Må Svanen	f k	T	?	24.0	7.0	5.0	Rap	4	1	Harald Nordtømme, Leivset
3 Ms Prøven	k	T	29	33.9	11.7	5.5	Helseth	14	1	Johan Olsen, Fauske
5 Ms Egil	t	T	10	41.6	14.6	6.4	Stabil	20	0	A O Engan m fl, Finneid
6 Må Fia	k f	T	26	30.0	9.0	4.5	Brunv.	10	0	Sigurd Stenland, Valnesfjord
7 Ms Kari	k f t	T	07	49.0	15.0	6.0	Finnøy	24	0	Ingvald Næss, Venset
8 8/å —	f k	T	32	27.0	7.0	3.0	—	—	0	Trygve Grytvik, Venset
9 Må Fisker <sup>2)</sup>	k f	T	15	22.0	8.0	4.0	Rap	4	0	Joh E Stenland m fl, Valnesfjord
10 Mk Håbet <sup>3)</sup>	k f	T	18	26.5	8.0	3.7	Stabil	6	0	Johan Jørgensen, Valnesfjord
11 Må Alken	f k	T	29	24.0	7.5	4.0	Favorit	4	1	Peder Jensen, Valnesfjord
12 Må Leif	k f	T	32	23.5	8.0	6.0	Tenfj.	4	1	Hilmar Olsen, Leivset
13 Ms Prøven	k h	T	20	43.0	14.0	6.0	Rap	18	2	Olaf Olsen, Valnesfjord
14 Ms Wiggo	t	T	94	63.6	18.6	7.1	Grei	32	0	Johs Johansen, Nordmo, Fauske
15 Ms Erling	t	T	05	47.0	16.0	7.0	Alpha	24	0	Petter Løkås m fl, Valnesfjord
17 Må Kvandal	k f	T	12	43.0	14.0	6.0	Hein	10	2	Håkon Utheim m fl, Fauske
18 Mk Easy <sup>4)</sup>	f k t	T	12	28.0	9.0	5.0	Rap	11	0	O Indahl, Finneid
19 Mk Saltenfjord	k f t	T	25	45.1	16.8	6.7	Grei	16	3	M Nordvik m fl, Valnesfjord
20 Mk Sognefjord	t	T	09	72.5	16.6	7.5	Heimdal	40	0	Alfred Øines, Fauske
21 Må Eline <sup>5)</sup>	f t	T	11	24.0	6.0	5.0	Populær	4	1	Andreas V Lien, Fauske
22 Må Hanna	f	T	20	20.0	6.5	3.0	Tenfj.	3	1	B Andreassen, Leivset
Kristine	f	T	?	42.0	11.5	8.0	Rap	9	0	H L Løkås m fl, Valnesfjord
23 Må Rap	t	T	00	24.2	5.8	2.5	—	—	0	P Jakobsen, Fauske
24 8/å —	k	T	00	24.2	5.8	2.5	—	—	0	P Jakobsen, Fauske
25 Ms Svanen	f k	T	17	33.0	12.4	5.2	Rap	17	1	Gunnar Klungseth m fl, Fauske
26 Ms Bjørn	k f	T	18	30.0	8.0	4.0	Bjørn	12	1	Hans Kristiansen, Finneid
27 Må Almar	f k	T	28	30.8	11.2	5.3	Rap	8	0	Håkon Lundeng, Fauske
28 Må Pluggen	f k	T	27	26.0	8.4	4.0	Favorit	4	0	Petter Nordvik m fl, Valnesfjord

## N-F. Flakstad merkedistrikt.

1 Må Fix	k	T	17	21.7	7.0	3.0	Grei	4	0	G Berntsen, Sund i Lofoten
2 Mk Tora Næss	k h	T	16	51.5	17.5	7.6	Bolind.	40	5	A Johansen m fl, Sund i Lofoten
3 Mk Alken	k	T	14	43.0	15.0	6.0	Alpha	24	3	J Johannesen m fl, Sund i Lofoten
4 Ms Leda	k	T	28	34.5	11.5	8.0	?	14	1	P Pettersen m fl, Napp i Lofoten
5 Må Flugt <sup>6)</sup>	t	T	16	34.0	10.5	2.5	Avance	8	0	Joh L Johansen, Ramberg
6 Ms Neptun	k f	T	30	32.0	10.8	5.0	Bolind.	12	0	L Leonhardsen m fl, Skjelfjord
7 Mk Solllys	k h	T	16	42.2	15.8	6.4	Avance	22	3	Kr Holst m fl, Nesland i Lofoten
9 Må Løperen	k f	T	13	25.5	8.0	4.0	Grei	7	0	Georg Krogtoft, Sund i Lofoten
10 Ms Skreien	k	T	28	32.0	10.5	4.0	Rap	10	0	Arne Tomassen m fl, Napp i Lof.
11 Ms Poyken	k	T	32	26.0	9.0	4.0	Rap	7	0	Ingv Larsen, Fredvang i Lofoten
12 10/å —	k	T	20	32.0	8.0	3.0	—	—	0	Leander Fredriksen, Napp i Lof.
13 Ms Hera	k h	T	12	38.0	14.0	4.8	Dan	14	2	J Hansen, Sund i Lofoten
14 Mk Bråtsjø	k	T	31	40.5	15.0	6.1	Union	30	4	A Arntzen m fl, Napp i Lofoten
15 Mk Langsund-	f k	T	16	39.0	12.5	6.0	Union	20	0	Johan Pedersen, Skjelfjord
mund	k	T	17	37.0	12.5	6.0	Rap	12	0	T Bentsen m fl, Sund i Lofoten
16 Mk Bølgen	k	T	17	37.0	12.5	6.0	Rap	12	0	T Bentsen m fl, Sund i Lofoten

1) Omb. 1932. 2) Omb. 1921. 3) 5) Omb. 1928. 4) Omb. 1920. 6) Omb. 1929.

Farkostens nummer, art og navn	Anvendelse	Materiale Byggeår	Langde	Bredde	Dybde	Maskin, navn	Antall HK	F. & fangstb.	Eierens (den korresponderende reders) navn og postadresse
17 Mk Havhesten	k	T30	39.0	12.5	6.0	Brunv.	20	1	H Angelsen, Napp i Lofoten
18 10/å Forsøk	k	T05	32.0	9.0	2.0	—	—	0	Ragnvald Olsen, Flakstad
19 Mk Tangen	k	T17	40.0	14.0	6.0	Bolind.	20	2	Kr Kristoffersen, Nustfjord
20 Ms Trygg	k	T23	30.0	9.8	4.0	Helseth	10	0	W Nygård, Fredvang i Lofoten
21 Mk Stavø	k f	T16	42.0	14.0	7.0	Bolind.	25	2	H Stensen m fl, Nustfjord
22 6/å Skolpen	k	T12	22.0	6.0	1.5	—	—	0	L Kristoffersen, Nustfjord
23 10/å —	k	T01	30.0	6.7	2.8	—	—	0	A Samuelsen, Fredvang i Lofoten
24 Ms Hurtig	f k	T10	40.0	14.0	6.0	Nygrei	30	2	Kr Gjertsen jr. m fl, Fredv. i Lof.
25 Ms Glimt	k f	T28	30.0	10.0	4.3	Wichm.	8	0	A Myklebust m fl, Sund i Lofoten
26 Ms Uroa <sup>2)</sup>	t	T04	51.0	19.8	6.1	Wichm.	36	0	Bernh. Dahl, Nustfjord
27 Må Stabben	k	T13	30.3	7.5	2.8	Grei	7	0	L Leonhardsen, Flakstad
28 Ms Symra	t k	T19	50.0	16.5	7.5	Bolind.	20	0	Ragnv Halstensen m fl, Nustfjord
29 Må Grei <sup>2)</sup>	k	T15	27.1	7.4	3.5	Grei	3	0	Axel Holst, Fredvang i Lofoten
30 Må Spika	t	T20	35.0	12.0	4.0	Bolind.	10	0	Bernh. Dahl, Nustfjord
31 Ms Palmen	k	T11	37.0	14.0	7.0	Alpha	18	2	Alsing Arentzen m fl, Nustfjord
32 Må Kvik	k t	T14	32.0	8.0	4.0	Populær	4	0	R Halstensen, Nustfjord
33 Ms Sjøblomsten	k f	T29	29.0	10.0	4.4	Union	10	0	H Leonhardsen, Sund i Lofoten
34 Mk Skarven	k h f	T13	36.5	12.0	5.0	Rap	15	2	Jonas Jensen, Napp i Lofoten
35 Må Greien <sup>3)</sup>	k f	T19	24.0	6.7	3.7	Grei	4	0	K Hansen, Fredvang i Lofoten
36 Ms Klippen	k f	T13	33.5	10.5	5.0	Hein	7	0	Edv Pedersen m fl, Nustfjord
37 Mk Krabben	t k	T11	51.0	17.0	9.0	Bolind.	15	0	Erl Johansen m fl, Ramberg
38 Ms Idun	k f	T13	36.0	12.3	7.0	Bolind.	20	5	E Pettersen m fl, Napp i Lofoten
39 Ms Vally <sup>4)</sup>	t k f	T12	28.0	10.0	4.5	Saffle	7	1	Georg Krogtoft, Sund i Lofoten
41 Må Finbeck	f	T19	19.0	6.0	4.0	Grei	4	0	K Torbjørnsen m fl, Sund i Lofoten
42 Mk Sjøgutten	k	T30	35.0	12.0	6.0	Bolind.	15	0	O Pedersen m fl, Skjelfjord
43 Må Linerlen <sup>5)</sup>	t k	T ?	28.0	7.0	4.0	Grei	4	0	Petter Johansen, Ramberg
44 Ms Rappen	k	T30	31.4	10.4	3.9	Rap	14	0	M Johnsen m fl, Sund i Lofoten
45 8/å —	k	T94	26.0	6.0	1.7	—	—	0	Ingv Larsen, Fredvang i Lofoten
46 Mk Storm	k f	T16	46.0	15.0	7.0	Union	30	4	R Sandnes m fl, Napp i Lofoten
47 Ms Morill	k	T30	32.0	11.0	5.0	Bolind.	15	0	Alfred Johnsen m fl, Skjelfjord
49 Ms Nyeggen <sup>6)</sup>	k	T08	51.3	15.6	7.7	Skandia	30	4	Bernhard Dahl, Nustfjord
50 Ms Solbjørn	k	T30	35.6	11.8	5.0	Rap	17	0	Mikal Soløy, Sund i Lofoten
51 Ms Iris	f k	T15	38.0	13.5	5.0	Rap	12	1	Viktor Larsen, Ramberg
52 Mk Havlyd	f k	T28	38.5	12.5	5.5	Nygrei	20	1	Trygve Pettersen, Nustfjord
53 Ms Vesle	k f	T28	32.7	11.0	5.2	Bolind.	15	0	Joh Hansen, Fredvang i Lofoten
54 Ms Urlann	k	T30	33.6	11.3	5.4	Rap	17	0	Th Lorentsen m fl, Napp i Lofoten
55 Må Fagertun <sup>7)</sup>	k f	T29	24.5	7.7	2.7	Bønes	4	0	A B Angelsen, Fredvang i Lofoten
56 Må Grim	k f	T19	28.0	8.5	5.0	Populær	6	0	H N Vareide m fl, Flakstad
57 Mk Audun	k	T30	38.8	12.7	5.3	Helseth	20	0	H Jacobsen, Nesland i Lofoten
58 Må Celtik	f k	T10	38.0	13.0	7.5	Bolind.	15	2	Kristian J Andopsnes, Sund i Lof.
59 Ms Måken	k	T26	35.0	11.0	5.5	Avance	8	0	A Bernhardsen m fl, Napp i Lofot.
60 8/å —	k	T04	22.0	5.0	2.5	—	—	0	Ole Spjelkvik, Sund i Lofoten
61 Må — <sup>8)</sup>	k	T07	26.0	7.4	3.2	Grei	4	0	J Arntsen m fl, Fredvang i Lofot.
62 Må Trygg <sup>9)</sup>	k f	T19	28.0	8.5	4.5	Grei	8	0	H Leonhardsen, Sund i Lofoten
63 8/å Snyg	k	T08	26.0	7.0	2.0	—	—	0	Edv Olsen, Sund i Lofoten
64 8/å Kjek	k	T08	27.0	6.5	2.0	—	—	0	Edv Olsen, Sund i Lofoten
65 8/å Stord	k	T06	27.0	6.5	2.0	—	—	0	Edv Olsen, Sund i Lofoten
66 8/å Bombas	k	T05	32.0	7.0	2.0	—	—	0	Edv Olsen, Sund i Lofoten
67 10/å Liv	k	T02	34.0	10.0	3.0	—	—	0	G Eriksen m fl, Napp i Lofoten
68 Ms Kobben <sup>10)</sup>	k	T22	25.5	11.0	4.0	Wichm.	4	0	A Torbjørnsen m fl, Fredv. Lof.

1) Omb. 1933. 2) 8) Omb. 1923. 3) 5) 7) Omb. 1950. 4) Omb. 1928 og 1931. 6) 10) Omb. 1929. 9) Omb. 1927.

Farkostens nummer, art og navn	Anvendelse	Materiale	Byggeår	Lengde	Bredde	Dybde	Maskin, navn	Antall HK	F. & fangstb.	Eierens (den korresponderende reders) navn og postadresse
69 Ms Pilen	t f	T	05	46.0	16.6	6.0	Bolind.	10	1	Andrè Andreasen, Napp i Lofoten
70 Må Heimen	k	T	19	28.5	8.5	3.5	Bønes	5	0	PE Kvalvik m fl. Trudvang i Lofot.
71 8/å —	k	T	08	24.0	6.0	3.0	—	—	0	A Jacobsen, Sund i Lofoten
72 10/å —	k	T	07	31.0	8.0	3.0	—	—	0	J Myklebust, Ramberg
73 8/å —	k	T	08	24.0	6.0	2.0	—	—	0	Ludvig Leonhardsen, Ramberg
74 8/å —	f	T	08	26.5	6.0	1.7	—	—	0	Ditlev Markussen, Skjelfjord
75 Mk Brødrene	k h	T	14	40.0	13.0	7.0	Drott	25	1	Herman Abelsen, Flakstad
76 8/å —	f	T	15	26.0	5.0	3.0	—	—	0	G Krogtoft, Sund i Lofoten
77 Mk Sjøfuglen	f k h	T	17	48.0	15.0	7.0	Avancee	22	4	Ole Stensen m fl, Nustjord
78 Må Trygg	k	T	22	30.0	9.5	3.0	Tryg	6	0	O Jørgensen, Sund i Lofoten
79 Må Måken <sup>1)</sup>	k	T	27	19.0	6.0	2.5	Solo	3	0	Michal Berglann, Ramberg
80 Må Tryg	f	T	22	21.0	6.5	2.0	Tenffj.	3	0	Th Walle, Fredvang i Lofoten
81 8/å —	k	T	05	24.9	5.6	1.4	—	—	0	K Mikkelsen, Sund i Lofoten
82 8/å —	k	T	94	22.0	5.0	3.0	—	—	0	S Jensen, Fredvang i Lofoten
83 8/å —	k f	T	95	24.0	5.0	3.0	—	—	0	O Andersen, Sund i Lofoten
84 Ms Bolinder	k	T	30	38.7	9.3	4.9	Bolind.	8	0	Hans Langås, Sund i Lofoten
85 Må Rap <sup>2)</sup>	k f	T	22	26.0	9.0	4.5	Rap	6	0	Ragnv Samuelsen, Fredvang i Lof.
86 Må Haien	t	T	22	36.0	11.5	6.0	Grei	12	0	Chr Pedersen m fl, Ramberg
87 8/å Haldis	k f	T	00	29.5	7.0	4.0	—	—	0	P Pedersen, Sund i Lofoten
88 8/å Ranverin- gen	k	T	92	28.0	6.0	2.0	—	—	0	Kristian Angelsen, Flakstad
89 Ms Bismark	f k	T	?	33.0	11.0	5.0	Røed	14	0	J Langås m fl, Sund i Lofoten
90 Mk Lomen	k h	T	19	45.0	14.0	7.5	Rap	20	3	Bernh. Dahl, Nustjord
91 8/å Hurtig	k f	T	06	20.0	7.0	3.0	—	—	0	P Amundsen, Sund i Lofoten
92 Mk Havbryn	k f	T	25	43.0	13.5	7.5	Brunv.	30	4	S Sandnes m fl, Napp i Lofoten
93 8/å —	k f	T	00	25.0	6.0	2.0	—	—	0	Joh Pedersen, Sund i Lofoten
95 8/å —	k	T	05	23.0	6.0	2.0	—	—	0	Johan Bø, Flakstad
96 Må Populær	k f	T	15	22.0	7.5	3.0	Populær	4	0	Schønning Samuelsen, Fredv. i Lof.
97 10/å Pollux	f k	T	20	33.0	7.4	5.0	—	—	0	J Leonhardsen, Napp i Lofoten
98 8/å Falken	f k	T	10	24.0	5.8	2.5	—	—	0	J Johansen m fl, Napp i Lofoten
99 8/å —	f k	T	10	24.3	6.5	3.0	—	—	0	A Fredriksen, Napp i Lofoten
100 Må Spølen	k f	T	18	19.0	5.5	2.5	Meteor	4	0	I Lind-Jensen, Sund i Lofoten
101 10/å —	k	T	09	32.0	6.0	3.0	—	—	0	H Jacobsen, Nesland i Lofoten
102 Ms Prøven	k f	T	22	26.0	8.5	4.5	Rap	4	0	P Gjertsen m fl, Sund i Lofoten
103 Ms Lyn	t k	T	08	38.0	13.0	6.0	Rap	22	2	G J Krogtoft, Sund i Lofoten
104 8/å Tormod	k	T	18	26.3	6.1	2.5	—	—	0	K Myklebust, Sund i Lofoten
105 Mk Fiskeren	k	T	25	45.6	14.0	7.0	Wichm.	20	3	Anton Angelsen m fl, Flakstad
106 Må Glunten	k f	T	10	25.0	8.0	4.0	Bolind.	6	0	O Spjelkevik, Sund i Lofoten
107 10/å Jarle	k	T	13	32.0	7.5	3.0	—	—	0	Ingv Andersen m fl, Sund i Lofoten
108 Mk Nordlys	k	T	31	35.4	13.2	5.5	Brunv.	24	1	O Kristoffersen m fl, Napp i Lofot.
109 Ms Havblik	k	T	25	35.0	12.0	4.6	Bolind.	12	0	M Mikkelsen, Nesland i Lofoten
111 Ms Record	t	T	15	33.0	11.0	5.0	Grei	9	0	Trygve Kirkesæther, Ramberg
112 Må Rekord	t k	T	25	33.0	10.0	4.0	Bolind.	10	0	L Jacobsen m fl, Fredvang i Lofot.
113 Ms Enigheten	k	T	11	32.0	11.6	5.0	Helseth	10	2	P D Amundsen, Sund i Lofoten
114 8/å —	k	T	18	22.3	5.2	1.3	—	—	0	K Mikkelsen, Nesland i Lofoten
116 Ms Tjalve <sup>3)</sup>	t k f	T	19	27.4	8.9	4.5	Grei	10	1	Johan Nergård, Ramberg
117 10/å —	k f	T	00	30.3	7.0	3.0	—	—	0	J Johansen m fl, Napp i Lofoten
118 12/å Fædre- landet	k	T	09	32.0	8.0	3.0	—	—	0	Oluf Angelsen, Napp i Lofoten
119 Mk Anker	k	T	17	29.5	11.0	6.5	Nygrei	20	0	Tønnes Angelsen, Napp i Lofoten

1) Omb. 1929. 2) Omb. 1927. 3) Omb. 1923. .

Farkostens nummer, art og navn	Anvendelse	Materiale	Byggeår	Lengde	Bredde	Dybde	Maskin, navn	Antall HK	F. & fangstb.	Eierens (den korresponderende reders) navn og postadresse
120 8/å Forsøket	k	T	20	24.0	7.0	3.5	—	—	0	Joh Amundsen, Sund i Lofoten
121 8/å —	k	T	18	22.5	5.0	2.3	—	—	0	Karl Leonhardsen, Sund i Lofoten
122 8/å —	k	T	23	23.0	5.3	2.3	—	—	0	Kr Mikkelsen, Sund i Lofoten
123 Ms Radio	f k	T	27	34.0	11.5	5.0	Grei	14	0	Johs Angelsen m fl, Flakstad
124 10/å Agnar	k	T	08	29.5	6.0	2.4	—	—	0	Kristian Hansen, Fredvang i Lof.
125 10/å Fritjof	k	T	08	32.0	7.0	3.0	—	—	0	Karl Pettersen m fl, Napp i Lofot.
126 8/å —	k	T	04	25.0	6.0	1.4	—	—	0	M Stokvik m fl, Fredvang i Lofot.
127 Ms Proven <sup>1)</sup>	f	T	26	27.0	9.0	4.0	Wichm.	6	0	Kr Hårseide Næss, Sund i Lofot.
128 10/å —	k	T	03	30.0	6.0	3.0	—	—	0	Petter Lorentsen, Flakstad
129 Ms Jorun <sup>2)</sup>	k	T	28	26.5	9.0	5.6	Wichm.	5	0	Leonhard Jensen, Sund i Lofoten
130 Må Sjøfuglen	f k	T	22	22.0	7.2	2.8	Heimdal	3	0	Lars Larsen, Napp i Lofoten
132 Ms Fisk	t	T	29	30.0	11.5	4.0	Bolind.	10	0	Johan H Strømstad, Fredv. i Lof.
133 8/å —	k	T	29	28.0	8.0	3.0	—	—	0	Edv Olsen, Nesland i Lofoten
134 Mk Brødrene	k	T	14	31.0	11.0	4.0	Bolind.	10	0	J Lydersen m fl, Fredvang i Lofot.
135 Ms Fly	k	T	30	31.0	11.5	5.0	Helseth	10	0	Øistein Krogtoft m fl, Møllerodden
136 Må Record	t	T	26	28.0	9.0	4.5	Helseth	8	0	Ole J Olsen, Nesland i Lofoten
137 Må Letvint	k t	T	07	30.0	8.0	5.0	Avance	6	0	Erling Johansen, Ramberg
138 8/å —	k	T	29	27.0	8.0	4.0	—	—	0	G Gjertsen, Sund i Lofoten
139 Ms Fuglehuk	k	T	15	33.0	11.5	5.5	Bolind.	15	0	Axel Holst, Fredvang i Lofoten
140 Ms Nor	k	T	32	35.5	11.8	4.5	Grei	20	0	Georg J Krogtoft m fl, Møllerodden

N-G. Gildeskål merkedistrikt.

1 Mk Havheim	f k t	T	19	55.4	17.3	7.7	Munkt.	60	5	Ole Svensgård, Storvik
2 Ms Løvvold	k h	T	12	51.6	18.0	6.7	Bolind.	40	5	O M Hustad m fl, Lekanger i Salten
3 Må Hollenderen	t f	T	32	27.0	8.8	4.2	Brunv.	7	0	Axel Olausen m fl, Sorarnøy
4 Må Tryg <sup>3)</sup>	f k	T	24	23.0	6.0	5.0	Heimdal	4	0	Edvart Karlsen m fl, Alsvik
5 Mk Nordland	f k t	T	13	46.0	14.0	6.0	Bolind.	25	4	O Hansen m fl, Lekanger i Salten
6 Mk Skreien	f k t	T	16	46.1	16.7	7.1	Bolind.	32	5	Anders Olufsen, Inndyr
7 Mk Fox	t	T	64	64.7	17.4	9.7	Bolind.	50	0	J Hansen m fl, Finnsetodden
9 8/å Dagny	f k	T	04	35.0	11.0	4.8	—	—	4	H Kaspersen m fl, Lekanger i Salt.
10 Ms Hanna										
Våtvik	k	T	14	58.3	19.5	8.9	Grei	45	3	A/S Nordfjords fiskeriselsk., Rønes
11 Ms Argo I	f k t	T	95	55.5	16.7	6.3	Bolind.	40	0	K Karlsen, Nordarnøy
12 Ms Jefta	t	T	06	60.0	19.0	7.0	Gideon	32	8	J Skaugvold m fl, Inndyr
13 Ms Tor <sup>4)</sup>	k f t	T	28	27.0	9.0	5.5	Brunv.	7	1	Hjalm. Johansen m fl, Nordarnøy
14 Må Kvik	f k t	T	27	17.5	5.0	1.5	Sabb	3	0	Ottar Johnsen, Inndyr
15 Må Viggo	f k t	T	25	22.0	6.5	3.0	Rap	4	0	Henry Jensen m fl, Fleinvær
16 Må Hermann	k f t	T	96	25.3	6.0	2.5	?	4	0	Nils Pedersen, Nordarnøy
17 10/å Skålsvik	f k	T	14	32.0	6.8	2.7	—	—	0	Einar Skålsvik, Nygårdsjøen
18 Må Islenderen <sup>5)</sup>	f k t	T	19	26.0	9.0	5.8	Wichm.	4	0	Harald Helgesen, Nordarnøy
19 10/å —	f k	T	06	30.8	7.4	3.2	—	—	0	Olaf Jensen, Nygårdsjøen
20 Må —	f k	T	15	18.0	6.0	2.0	Merit	2	0	K Hansen m fl, Lekanger i Salten
21 Mk Florabell	k f t	T	89	72.5	19.3	9.4	Bolind.	40	4	Kristian Hansen m fl, Storvik
22 Mk Nygårdsjøen	t	T	17	48.0	14.0	5.8	Skandia	15	1	A Nygård & Co., Nygårdsjøen
23 Ms Skreien <sup>6)</sup>	f k	T	26	39.0	10.0	6.5	Brunv.	12	0	Johan Hansen, Nordarnøy
24 6/å —	k f	T	25	19.0	6.0	2.0	—	—	0	E Jørgensen, Lekanger i Salten
25 Må Jenny	f k	T	25	28.4	9.8	4.8	Levahn	7	0	Abel Hansen m fl, Nordarnøy
26 Mk Jenta	f k t	T	10	38.3	14.0	7.0	Bolind.	20	3	Ludvig Larsen, Inndyr
27 Må Sleip	f t	T	18	16.5	4.4	1.7	Merit	2	0	Ludvig Larsen, Inndyr
28 Mk Johan	k f	T	16	34.0	11.0	6.0	Rap	17	1	Astrup Johansen, Framnes

1) 2) 4) Omb. 1930. 3) Omb. 1931. 5) Omb. 1926. 6) Omb. 1932.

Farkostens nummer. art og navn	Anvendelse	Materiale	Bygg-år	Lengde	Bredde	Dybde	Maskin, navn	Antall HK	F. & fangstth.	Eierens (den korresponderende reders) navn og postadresse
29 8/å Per	ft	T	04	26.0	6.8	2.0	—	—	0	Henrik Olsen, Inndyr
30 Må Vidar	fk	T	25	30.0	9.3	4.0	Elefant	5	0	L Vereide m fl, Inndyr
31 8/å Irga <sup>1)</sup>	f	T	?	31.4	10.8	4.0	—	—	4	A/S Jelstad Notbruk, Inndyr
32 Mk Spits- bergen	2 k	T	19	76.6	19.4	8.3	Avance	70	2	A Nygård & Co, Nygårdsjøen
34 Må Brødrene	fk	T	23	30.0	9.0	2.9	Bolind.	8	0	Benj Andreassen, Inndyr
35 Mk Håbet	fk	T	10	38.0	12.0	5.0	Nygrei	20	0	Oskar Olausen, Sørarøy
36 Må Kalle	kf	T	32	24.0	8.0	4.5	Rap	7	0	Karl Johansen, Lekanger i Salten
37 Mk Signy	fk	T	27	39.4	12.0	6.0	Rap	9	2	Arne Tomassen, Inndyr
38 Mk Hustad	tk	T	19	61.0	16.8	7.3	Ideal	45	0	Parelius Hustad, Nordarnøy
39 Må Fin	sl t	T	20	22.0	6.4	2.0	Tenfj.	5	0	J Marthinussen, Nordarnøy
40 Mk Villy	fk	T	26	32.0	10.0	5.2	Brunv.	12	0	Ingvald Skau, Nordarnøy
41 8/å Ella	f	T	12	28.0	11.0	3.0	—	—	5	B Johansen m fl, Nygårdsjøen
42 Mk Skreien	fk	T	25	45.5	15.0	6.0	Wichm.	20	4	G Eriksen m fl, Fleinvær
43 Må Lysekil	t	T	17	27.9	8.6	2.4	Skandia	6	0	A Ø Heens Eft, Inndyr
44 Må Proven	kf	T	28	20.0	6.0	2.2	Sabb	3	0	Odin O Ravik m fl, Finnsetodden
45 Må Løvgren	fk	T	23	28.0	8.0	3.0	Rap	7	0	Jens O Kummeren, Framnes
46 Må Adda	fk	T	19	31.4	8.8	3.9	Rap	7	0	Julius Hansen m fl, Inndyr
47 10/å Nelly	fk	T	14	28.0	6.5	2.5	—	—	0	Kator O Skjellvik, Framnes
48 8/å Norlys	f	T	15	29.0	9.3	4.0	—	—	4	Sigurd Danielsen, Inndyr
49 Må Rapp	fk	T	24	24.5	8.0	3.5	Rap	4	0	Amalius Eliassen, Forstranda
51 Må Mira <sup>2)</sup>	fk	T	08	30.9	7.0	4.4	Rap	6	0	Peder Hansen m fl, Finnsetodden
52 Ms Trygg	kf	T	11	33.0	9.5	4.6	Bolind.	12	0	T H Horstad m fl, Lekang. i Salten
53 Ms Ruth	fk	T	30	32.0	11.0	5.0	Rap	9	0	Edvin Eilertsen, Inndyr
55 Mk Glimt	t	T	81	73.6	20.2	7.1	Bolind.	65	0	Aksel Arntsen, Nygårdsjøen
56 Mk Gerd	fk	T	28	40.0	11.0	5.0	Rap	14	1	Hans H Hansen, Inndyr
57 Mk Alpha	kh t	T	09	48.0	14.0	7.0	Bolind.	30	3	Vilhelm Olsen, Storvik
58 Må Alfen	fk	T	32	28.0	9.2	6.0	Helseth	6	0	L Kaspersen m fl, Lekanger i Salt.
59 Mk Forsøket	k f h	T	14	38.5	14.6	6.6	Munkt.	40	4	Johs Pedersen, Storvik
60 Ms Fagermo	kf	T	10	34.0	12.0	6.0	Bjørn	12	1	J P Saure, Nygårdsjøen
61 Må Tryg	fk	T	23	30.0	9.0	3.6	Wichm.	8	0	Ibenhard Olsen m fl, Inndyr
62 Mk Familien	kf	T	15	47.0	14.0	9.0	Gideon	40	4	Ottar Johnsen m fl, Inndyr
63 Må Sleipner	fk t	T	25	27.0	8.0	3.3	Populær	4	0	O Laugsund, Lekanger i Salten
64 10/å —	fk	T	14	28.0	6.4	2.3	—	—	0	Alfred Olsen Skjelvik, Framnes
65 Må Fangst	ft	T	?	20.4	4.8	2.0	Tenfj.	3	0	Ole Sandberg, Nordarnøy
66 Mk Fiskbjørn	kh	T	16	37.0	11.5	6.0	Skandia	20	0	Laurits Eivik, Framnes
67 Ms Streif	fk	T	12	51.9	17.8	7.4	Bolind.	25	4	M Helgesen m fl, Finnsetodden
68 8/å Oregon	fk	T	12	28.7	7.5	2.5	—	—	0	Martin Olsen m fl, Inndyr
69 10/å —	fk	T	08	30.0	6.0	2.0	—	—	0	Nicolai Olsen, Nygårdsjøen
70 Må Fugløy	fk t	T	10	16.3	5.0	2.0	Indyr	2	0	John Eliassen, Inndyr
71 Må Fisk 2	fk t	T	19	19.5	5.5	2.0	Merit	2	0	Rudolf Amundsen, Sørfinnset
72 Må Vesthavet	fk t	T	20	24.0	7.0	3.0	Vestkyst	5	0	A Jensens Sønner, Fleinvær
73 Må Trygg	fk t	T	24	23.0	7.5	3.3	Indyr	2	0	O Sandvik, Sund i Salten
74 Ms Egda	fk t	T	15	36.0	13.0	6.7	Bolind.	20	1	Simon Larsen m fl, Inndyr
75 8/å —	f	T	15	27.0	8.3	3.5	—	—	4	Aksel Leirvik, Sund i Salten
76 Må Tryg	fk	T	12	19.0	5.5	2.3	Indyr	2	0	Kr Kristensen, Inndyr
77 Må Alf	fk	T	17	13.1	4.8	2.0	Merit	2	0	Nils Olufsen, Inndyr
78 Mk Stina	fk	T	22	36.0	12.0	7.0	Union	20	0	Sigurd Pedersen, Storvik
79 Ms Liv	fk h	T	11	44.0	16.0	8.0	Bolind.	20	3	J Kristensen m fl, Kvarsnes i Salt.
80 Mk Birgit	kf	T	12	35.0	14.0	8.0	Skandia	10	3	Olaf Olsen m fl, Nygårdsjøen
81 Mk Carl	ks t	T	73	70.3	20.2	7.9	Bolind.	65	0	I Edvardsen, Nordarnøy
82 Må Frigg	fk	T	33	21.5	6.5	3.0	Tenfj.	3	0	Arne Svendsen, Sørfugløy

Farkostens nummer, art og navn	Anvendelse	Materiale	Byggeår	Lengde	Bredde	Dybde	Maskin, navn	Antall HK	F. & fangstb.	Eierens (den korresponderende reders) navn og postadresse
83 Mk Sofie	k	T	16	46.0	15.0	8.0	Populær	35	4	K J Nordarnøy m fl, Nordarnøy
84 Mk Tordis	k	T	17	37.5	12.0	6.0	Bolind.	10	0	Hilmar Edvardsen, Sørfinnset
85 10/å —	f k	T	14	30.0	6.0	2.0	—	—	0	Olaf Johansen, Nygårdsjøen
86 10/å —	f k	T	12	29.5	6.6	2.6	—	—	0	Anfelt Georgsen, Framnes
87 10/å —	f k	T	11	29.0	7.0	3.0	—	—	0	Peder Ellingsen, Framnes
88 8/å —	f	T	20	32.0	11.5	4.0	—	—	4	E Lekanger m fl, Lekanger i Salt.
89 Må Alf	f k	T	19	19.5	6.0	2.4	Indyr	4	0	Aksel Johnsen, Sørfinnset
90 8/å —	f k	T	26	31.0	11.0	4.0	—	—	5	Kryger Karlsen, Nordarnøy
91 Må Stormfuglen	k f t	T	22	19.0	7.0	3.0	B. Ø.	3	0	Othelius P Folvik, Finnsetodden
92 8/å Alf	f k	T	85	28.0	9.0	3.5	—	—	4	K Pedersen m fl, Nygårdsjøen
93 Ms Agnes	f k	T	09	30.0	11.5	7.0	Bjørn	8	2	N Markussen, Fleinvær
94 Mk Ryving 2	t	T	98	69.0	18.0	8.0	J Munkt.	55	0	Morten Helgesen, Finnsetodden
95 Ms Marie <sup>1)</sup>	f k	T	12	42.0	15.0	6.0	Kampen	12	0	H Ulriksen, Kvarnsnes i Salten
96 Må Måsen	f k	T	32	22.0	7.0	6.0	Sleipner	6	0	A Karstensen m fl, Mevik, Storvik
97 Ms Hanna	f k	T	27	33.0	11.5	7.0	Wichm.	8	1	Valborg Olaisen Dahl, Inndyr
98 Må Bill	f k	T	19	19.0	7.0	3.0	Tenfj.	3	0	Valter Johansen, Fleinvær
99 Må Solveig	f k	T	20	22.0	7.0	5.0	Tenfj.	3	0	A Nikolaisen, Fleinvær
100 Mk Fremad	f k	T	16	33.0	9.0	4.5	Bolind.	12	0	A Nilsen m fl, Lekanger i Salten
101 Må Leif	f k	T	29	18.8	6.0	2.3	Indyr	2	0	Arthur Nicolaisen, Fleinvær
102 8/å —	f k	T	05	26.0	5.0	3.0	—	—	0	Abel Jensen, Nygårdsjøen
103 10/å —	f k	T	10	32.0	7.0	2.8	—	—	0	K Freding, Nygårdsjøen
104 10/å —	f k	T	12	32.0	7.0	3.8	—	—	0	Anton Pedersen, Nygårdsjøen
105 10/å —	f k	T	27	30.0	7.0	2.0	—	—	0	Albert Madsen, Nygårdsjøen
106 12/å —	f k	T	19	30.0	10.0	4.0	—	—	4	Ingv Martinsen m fl, Forstranda
107 8/å Enigheten	f k	T	14	25.0	6.0	1.8	—	—	0	Anders Olufsen m fl, Inndyr
108 Må Lilly	f	T	15	21.0	7.0	3.5	Aretand.	5	0	W P Indrevik, Nygårdsjøen
109 Må Lerken	f	T	33	20.0	6.5	3.0	Sabb	3	0	Almar Hansen m fl, Kjelling
110 Ms Håbet	k f	T	28	35.0	12.0	6.0	Rap	14	1	Andreas Hansen, Inndyr
111 Må Huggo	f	T	18	29.0	7.0	3.0	Grei	8	5	K Breivik, Kvarnsnes i Salten
112 Må Lund- fuglen	f k	T	21	29.0	8.0	3.0	Nygrei	9	0	Edvard A Sørfugløy, Inndyr
113 8/å Tor	f k	T	16	25.3	6.4	2.5	—	—	0	O M Olsen m fl, Sund i Salten
114 Må Populær	f t	T	30	22.0	7.0	4.0	Populær	4	0	Wilhelm Kaspersen, Alsvik
115 10/å —	f k	T	10	30.8	6.4	4.2	—	—	0	Benj J Saure, Nygårdsjøen
117 Må Pil	f k	T	20	20.0	5.3	2.2	Merit	2	0	Peder Nilsen m fl, Størvik
118 10/å —	f k	T	17	30.0	6.0	2.0	—	—	0	Jens Meisler, Kvarnsnes i Salten
119 Ms Spurven	f k	T	30	30.0	10.2	4.2	Helseth	10	0	A Agnes, Kvarnsnes i Salten
120 Må Brødrene	f k	T	22	28.0	9.0	5.0	Rap	6	0	Kr Johansen, Lekanger i Salten
121 Må Brødrene	k f	T	28	26.0	8.4	4.2	Aretand.	5	0	Kr Hansen, Størvik
122 10/å —	f k	T	10	30.0	7.0	3.0	—	—	0	Kr Pedersen, Kjelling
123 8/å Teisten	f k	T	12	24.0	5.3	2.8	—	—	0	Johan Nilsen, Framnes
124 10/å —	f k	T	14	31.0	6.3	3.0	—	—	0	Birger Joakimsen, Alsvik
125 Ms Togo	f k t	T	16	47.0	16.3	9.5	Bolind.	20	6	Sofus Danielsen, Inndyr
126 Må Lysekil	t f	T	26	21.0	7.0	4.0	Skandia	4	0	Arne Eilertsen, Lekanger i Salten
128 Ms Kåre <sup>2)</sup>	f k t	T	30	24.5	7.8	4.5	Rap	5	0	Bjarne Hansen, Nordarnøy
129 Ms Rapp <sup>2)</sup>	f k	T	24	27.0	9.0	4.7	Grei	10	0	Ørger Helgesen, Nordarnøy
130 Må Liss	f k	T	24	28.0	7.3	4.0	Helseth	8	0	L Lorentsen, Sørfinnset
131 10/å —	k	T	12	30.0	7.5	1.8	—	—	0	Hans K Ertenvåg, Nygårdsjøen
133 10/å —	k	T	18	29.0	6.5	2.5	—	—	0	Eldor Ellingsen, Framnes
134 Mk Sverre	f k	T	24	31.0	10.5	5.5	Kampen	12	0	Kr Eilertsen m fl, Framnes
135 8/å Mira	f k	T	14	26.0	6.5	1.7	—	—	0	H O Vendvik m fl, Kvarnsnes i Salt.

1) Omb. 1926. 2) 3) Omb. 1932.

Farkostens nummer, art og navn	Anvendelse	Materiale	Byggeår	Lengde	Bredde	Dybde	Maskin, navn	Antall HK	F. & fangstb.	Eierens (den korresponderende reders) navn og postadresse
136 Ms Magnhild	t	T	17	42.0	11.0	5.0	Bergs.	20	3	Harty, Edvardsen m fl, Nordarnøy
137 Må Snar	f k t	T	24	20.0	5.5	3.3	Dux	3	0	A S Sundsfjord, Sund i Salten
138 Ms Høitind <sup>1)</sup>	f k	T	12	48.0	16.0	8.0	Union	20	3	Dag Johansen m fl, Nygårdsjøen
139 10/å —	f k	T	12	30.0	6.0	2.0	—	—	0	Kinius Karlsen, Nygårdsjøen
140 Må Fisken	f k	T	24	35.0	11.0	7.0	Rap	8	0	Alf Jelstad, Inndyr
141 10/å —	f k	T	03	30.0	6.0	2.0	—	—	0	Peter Hansen, Nygårdsjøen
142 Må Leif	f k	T	29	34.0	11.0	5.0	Avance	15	1	Arthur Sund m fl, Sund i Salten
143 10/å —	f k	T	10	28.0	6.4	2.5	—	—	0	Astrup Johansen, Framnes
144 Må Lykken	f	T	31	21.0	7.0	4.0	Alpha	3	0	Harald Pedersen, Sund i Salten
145 Må Alken	f k	T	30	19.0	6.0	2.5	F. M.	3	0	Sverre Danielsen, Forstranda
146 Mk Røssøund	f k	T	25	48.0	15.5	7.0	Wichm.	25	4	Thv Mentzoni m fl, Inndyr
147 Må Havdur	f k	T	25	32.0	11.0	3.3	Wichm.	6	0	Kristian Olsen, Inndyr
148 Må Molla	f	T	32	25.0	9.0	3.5	Heimdal	6	0	Thomas Johnsen m fl, Alsvik
149 Må Snøgg	f k	T	24	18.7	5.0	2.0	Merit	2	0	M Wigdehl, Forstranda
150 Mk Laugen	f k	T	16	43.0	13.5	6.7	Heimdal	24	2	Kr Pedersen, Kjelling
151 Må Prøven	f k	T	12	22.0	6.0	4.0	Grei	4	0	Reidar Eivik m fl, Framnes
152 8/å —	k	T	28	26.0	6.2	2.8	—	—	0	Enev. Grytvik m fl, Sund i Salten
153 Ms Embla	f k t	T	08	43.0	14.0	6.0	Skandia	12	0	Jan Groven m fl, Inndyr
154 Mk Vidar	f k	T	27	38.2	12.3	7.1	Brunv.	20	1	John Willumsen, Kjelling
155 Må Liv <sup>2)</sup>	f k	T	?	22.0	7.0	3.0	Grei	5	0	O Anderson, Kvarnes i Salten
156 Mk Åsta	k	T	27	40.7	13.0	6.5	Grei	30	3	Jørgen Ludvigsen, Nordarnøy
157 Ms Alken	f k	T	27	29.7	10.4	4.0	Kampen	10	0	Edv. Havn m fl, Kvarnes i Salt.
159 8/å —	f k	T	14	32.0	9.5	4.5	—	—	3	Karl Pedersen m fl, Nordarnøy
160 Må Sabben	k t	T	32	19.0	4.8	4.0	Sabb	3	0	Laurits Jensen, Fleinvær
161 8/å —	k	T	?	21.7	5.1	?	—	—	0	Hans Jelstad, Inndyr
162 10/å —	k	T	03	30.0	7.0	2.0	—	—	0	Åge Skålsvik, Nygårdsjøen
163 Ms Roald	f k	T	29	33.0	10.0	5.0	Rap	14	0	K Breivik m fl, Kvarnes i Salten
164 Mk Astrid	k f	T	29	38.0	12.0	7.0	Rap	22	0	Parelius Eivik m fl, Framnes
165 Må Stæggen	f k	T	21	22.5	7.0	4.5	Indyr	4	0	Walter Danielsen, Forstranda
166 Må Lillemor	f k	T	15	18.0	5.0	2.5	Wichm.	2	0	Anfelt G Wigdel, Forstranda
167 Må Vikman	t	T	12	18.0	5.2	2.0	Wichm.	2	0	P M Jensen, Lekanger i Salten
168 Må Grei	f	T	28	28.0	9.0	4.0	Grei	7	0	Kr Breivik, Kvarnes i Salten
169 Må Pluggen	ft	T	31	18.3	5.0	3.0	Wichm.	2	0	Sigurd Pedersen, Storvik
170 Mk Mårnes	t	T	87	70.5	18.6	9.2	Skandia	40	0	Hagen Hansen, Lekanger i Salt.
171 Ms Ovega	k f	T	10	48.0	16.0	7.0	Alpha	20	4	A Jørgensen m fl, Forstranda
172 8/å —	f	T	?	31.5	10.0	6.3	—	—	3	A Ø Heens Eitf., Inndyr
173 8/å Laksen	f k	T	14	25.0	9.0	1.7	—	—	0	Enev Andresen m fl, Sund i Salten
174 Må Hering	f k t	T	29	18.0	4.5	3.5	Fram	3	0	I Edvardsen m fl, Lekanger i Salt.
175 Mk Norem	t	T	09	67.8	17.8	7.7	Avance	44	1	Håkon Kaspersen, Alsvik
176 Må Fart	k t	T	28	31.0	10.0	5.0	Bolind.	10	0	A/S Skorhaug, Fleinvær
177 10/å —	k	T	10	30.0	7.0	2.6	—	—	0	Hagen Andreassen, Kjelling
178 Ms Måken	k	T	29	28.0	9.0	4.0	Brunv.	7	0	Aub. Danielsen, Forstranda
179 Må Tott	f k	T	29	27.5	9.0	3.5	Rap	7	0	Pareli Pettersen Fugle, Inndyr
180 Ms Fram	k f	T	15	36.0	12.0	6.5	Wichm.	12	2	Harald Danielsen, Forstranda
181 Ms Rapp	f k	T	29	35.0	12.0	5.3	Rap	17	0	Oscar Danielsen, Forstranda
182 Ms Astrid	f k	T	29	34.4	11.6	4.6	Rap	17	0	Emil Johannesen, Finnsetodden
183 Må Bolgen	f k	T	29	23.5	6.6	3.0	Rap	4	0	Konrad Johnsen, Sorarnøy
184 Ms Rotnes	f k	T	30	35.0	11.7	5.6	Rap	17	1	Arne Morsdal, Kvarnes i Salten
185 Ms Janna	f k	T	10	47.0	16.0	2.4	Skandia	15	3	Alfred Nikolaisen, Sorarnøy
186 Må Pil	f k	T	29	19.0	6.0	3.0	Wichm.	2	0	Gerhard Eriksen, Fleinvær
187 Må Måken	uf	T	28	24.4	8.5	4.2	L. Grei	4	0	Oluf Olufsen, Nygårdsjøen
190 Må Pilen	ft	T	30	88.0	7.0	3.0	Viking	3	0	Harald Grøttem m fl, Alsvik
191 Må Gyler	ft	T	30	18.0	6.0	3.0	Viking	3	0	Henrik Eliassen m fl, Alsvik
192 Må Åge	ft	T	30	19.0	8.0	3.0	Wichm.	2	0	Wilhelm Antonsen m fl, Storvik

Farkostens nummer, art og navn	Anvendelse	Materiale	Byggeår	Lengde	Bredde	Dybde	Maskin, navn	Antall HK	F. & fangstb.	Eierens (den korresponderende reders) navn og postadresse
193 Ms Mor	f k	T	30	35.0	12.0	5.2	Rap	17	1	Henrik Gjelseth, Inndyr
194 Ms Sjøblomsten	k f	T	30	32.0	13.0	5.0	Union	10	1	Angell Hansen m fl, Sorfugløy
195 Må Hebe	t	T	24	21.0	9.0	3.0	Solo	10	0	K Fredriksen, Lekanger i Salten
196 Mk Arna	t k	T	11	75.0	19.0	7.0	Munkt.	50	3	Kryger Karlsen, Sorarnøy
197 Mk Dagmar	t k	T	07	53.6	15.2	6.5	Rap	30	3	H Helgesen, Lekanger i Salten
198 Må Fisken	f k	T	31	19.5	5.8	2.3	Indyr	2	0	Amandus Andersen, Storvik
199 Må Snar	f k	T	28	24.0	7.0	4.0	Populær	4	0	H Heriksen m fl, Lekanger i Salten
200 Må Øisten	t f	T	31	22.0	7.0	3.5	Tenfj.	3	0	Alb Kaspersen, Sund i Salten
201 Må Laksen	f k	T	31	18.0	5.0	2.0	Tenfj.	3	0	Alfred Nicolaisen m fl, Sorarnøy
202 Mk Helmer	f k	T	16	37.0	12.4	5.7	Rap	15	2	Sverre J Sandnes, Framnes
203 Må Trods	f k	T	31	21.0	6.6	3.2	Wichm.	2	0	Edvin T Klykken, Inndyr
204 Må Tenna	f t	T	27	18.0	4.8	3.0	Sleipner	2	0	Bernh Nilsen, Nordarnøy
205 Må Per	f k	T	31	28.0	10.0	5.0	Rap	10	0	H Helgesen, Lekanger i Salten
206 Må Knut	f k	T	31	23.3	7.0	3.8	Rap	4	0	Richard Pedersen m fl, Storvik
207 Må Brødrene	f	T	32	19.4	5.8	2.6	Sabb	3	0	Edv Myrvang m fl, Mevik, Storvik
208 Ms Solfrid	f k	T	28	24.0	8.3	5.0	Tenfj.	3	0	Olaf A Pedersen, Inndyr
209 Ms Havblikk	f k	T	32	32.0	10.8	5.0	Helseth	10	1	T Kaspersen, Lekanger i Salten
210 S/å Prøven	k	T	?	23.0	5.0	3.0	—	0	0	Hans Karlsen, Sorarnøy
211 Må Frøydis	t f	T	18	28.0	9.0	5.0	C. Perf.	8	0	Odin Leirvik, Sund i Salten
212 Må Prøven	k f	T	33	23.0	8.0	6.0	Glomfj.	4	0	Alf Hansen m fl, Storvik
213 Må Breitind	k f	T	33	23.0	8.0	4.0	Rap	4	0	Almeier Johnsen m fl, Storvik
214 Må Juno	k f	T	27	21.0	7.0	2.3	Sterk	5	0	Anny Johansen, Sund i Salten
215 Må Kalle	f	T	?	19.0	6.0	2.0	Indyr	2	0	Nikolai Kristoffersen, Storvik

## N-GM. Gimsøy merkedistrikt.

1 Mk Lyn	k h	T	15	39.8	13.0	5.5	Rap	22	3	M Pedersen, Gravermark
2 Mk Sjøliv	f k	T	30	39.0	12.8	6.3	Brunv.	24	2	Alvin Andreassen, Gravermark
3 Ms Kåre	f k	T	23	31.0	10.0	4.5	Heimdal	11	1	H Kristiansen, Laukvik i Lofoten
4 Ms Vestegga	f k	T	31	37.0	12.3	5.8	Heimdal	20	1	E Rønning, Laukvik i Lofoten
5 Ms Ija	f k	T	31	33.7	11.2	4.5	Rap	17	1	Anton Kristiansen, Gimsøysand
6 S/å Brødrene	f	T	18	26.0	5.0	2.0	—	—	0	M Robertsen, Laukvik i Lofoten
7 Ms Rap <sup>1)</sup>	f k	T	18	32.0	10.0	3.0	Rap	9	0	Anton Winther m fl, Gimsøysand
8 Må Tryg	k	T	20	21.0	5.5	3.5	L. Grei	4	0	R Svendsen, Gimsøysand
9 Ms Rosholmen <sup>2)</sup>	f k	T	23	30.0	8.0	4.2	Rap	8	0	Didrik G Brenna, Gravermark
10 Må Vårblomst	f	T	18	25.0	7.3	2.8	Bønes	4	0	Bj Johansen, Vatnfjord i Lofoten
11 Ms Teisten <sup>3)</sup>	f k	T	17	28.0	9.5	2.5	Rap	7	0	Alb Nilsen m fl, Gravermark
12 Ms Rønning	f k	T	32	33.0	10.5	4.5	Heimdal	14	0	Rolf Rønning, Laukvik i Lofoten
13 Ms Sjøfuglen	f k	T	24	35.0	11.5	4.4	Heimdal	11	0	Anton Nilsen, Gravermark
14 Ms Norlys	k f	T	18	31.0	9.5	4.6	Hein	10	0	B Sivertsen, Gravermark
15 Ms Snøgg	f	T	27	28.0	9.4	3.8	Wichm.	6	0	Sigurd Pedersen, Klupstad
16 Ms Glimt <sup>4)</sup>	f k	T	23	30.0	9.5	3.5	Wichm.	8	0	K Sørensen, Klepstad
17 Ms Lykkens Prøve	f k	T	27	33.0	11.0	4.0	Rap	14	0	N Hauge m fl, Laukvik i Lofoten
18 Ms Staben <sup>5)</sup>	f k	T	23	31.0	10.0	4.0	Skandia	6	0	S Hartviksen m fl, Laukvik i Lofot.
19 Ms Spring	f k h	T	32	36.0	11.5	5.5	Wichm.	16	0	Alfred A Barstrand, Gimsøysand
20 Mk Elly	f k h	T	32	38.0	12.0	5.7	Rap	18	0	E Johansen, Laukvik i Lofoten
21 Ms Noregga	k h	T	31	37.0	12.0	5.7	Heimdal	20	1	I Rønning, Laukvik i Lofoten
22 Ms Heimen	f k	T	33	33.7	11.5	5.0	Union	15	0	Hans Hansen m fl, Gimsøysand
23 Ms Lyra	k f	T	12	40.0	13.0	6.5	Rap	22	4	B Sivertsen, Gravermark
24 Ms Harlyn	f k	T	24	34.8	11.3	4.4	Union	15	0	Hans Dreyer, Gimsøysand
25 Ms Støren	f	T	26	31.0	8.5	3.3	Populær	6	0	Agerbek Hansen, Vatnfjord i Lofot.
26 Må Ruth	t	T	30	23.5	7.3	3.2	Sleipner	6	0	Chr. Winther m fl, Gimsøysand
27 Mk Astrid	f k	T	25	34.0	10.5	5.3	Rap	17	0	Joh Hansen, Laukvik i Lofoten



## N-GM Gimsøy — N-H Hadsel.

Farkostens nummer, art og navn	Anvendelse	Materiale	Byggeår	Lengde	Bredde	Dybde	Maskin, navn	Anrall HK	F. & fangstb.	Eierens (den korresponderende reders) navn og postadresse
28 Ms Bølgen	f	T	31	28.0	10.0	5.0	Heimdal	7	0	H Olsen m fl, Laukvik i Lofoten
29 Ms Danetta <sup>1)</sup>	f k	T	19	26.0	7.5	2.3	Danette	4	0	R Olsen, Laukvik i Lofoten
30 Ms Brødrene	f k	T	25	31.0	10.0	4.0	Wichm.	5	0	E Rasmussen m fl, Laukvik i Lofot.
31 Ms Flukt	f k	T	28	28.0	9.0	4.5	Levahn	8	0	Bergiton Hansen m fl, Klepstad
32 Ms Lillehaug <sup>2)</sup>	f k	T	24	28.0	9.0	2.6	Rap	5	0	Henrik Ovesen, Klepstad
33 Ms Ægir	f k	T	32	30.0	10.0	4.0	Wichm.	5	0	Ragn Jensen, Laukvik i Lofoten
34 Ms Viking	f k	T	28	29.0	9.0	4.5	Rap	8	0	Arne Solberg, Gravermark
35 Ms Parten	f k	T	24	33.0	11.0	4.3	Populær	8	0	Jakob Svendsen, Gimsøysand
36 Mk Sjøgutten	k t	T	06	45.0	12.0	5.0	Dan	17	0	Hilmar A Barstrand, Gimsøysand
37 Ms Fart <sup>3)</sup>	f k	T	22	34.0	10.5	4.0	Rap	7	0	Arthur Eriksen, Klepstad
38 Ms Svanen	f k	T	25	36.7	11.5	4.3	Rap	11	0	Sigurd Pettersen, Gimsøysand
39 Må Butterfly	k f	T	20	28.0	8.0	2.5	Rap	5	0	J K Dahl, Gimsøysand
40 Må Atlantic	f	T	28	20.0	6.5	2.5	Skandia	4	0	H Dalhaug, Vatnfjord i Lofoten
41 Ms Skären	f	T	26	23.0	7.0	2.7	Rap	5	0	Jens Dreyer, Gravermark
42 Mk Dønning	f k	T	25	34.0	11.0	5.5	Wichm.	10	0	Karl Jensen m fl, Laukvik i Lof.
43 Må Røveren	f k	T	18	24.0	7.0	2.5	Grei	4	0	B Sivertsen, Gimsøysand
44 8/å Flyvenfeldt	f k	T	05	24.0	5.5	1.5	—	—	0	O Johannesen, Laukvik i Lofoten
45 Ms Marie	f k	T	32	35.6	11.9	5.3	Rap	17	0	Nelson Johansen, Laukvik i Lofot.
46 Ms Snøgg	f	T	27	24.5	8.0	4.2	Rap	6	0	Sigurd Pedersen, Klepstad
47 Ms Inga	f k	T	13	33.0	10.0	5.0	Union	15	0	Håkon Blix, Gimsøysand
48 Mk Sjøvold	f k	T	28	44.0	13.8	7.0	Skandia	20	4	Odin Iversen, Gravermark
49 Mk Ester	f k	T	16	43.5	15.0	9.0	Grei	35	4	Sigurd Pedersen m fl, Klepstad
50 Ms Roald	f k	T	29	25.8	9.0	3.4	Wichm.	5	0	Peder Larsen, Gravermark
51 Ms Norodd	f k	T	28	34.0	11.5	5.3	Rap	14	0	M Knutsen m fl, Laukvik i Lofot.
53 8/å —	f	T	10	28.0	6.0	2.2	—	—	0	A Andreassen m fl, Gravermark
54 Mk Fremskritt	k h	T	30	42.3	14.2	7.5	Rap	29	3	Edvin Eriksen, Klepstad
55 Ms Astrid	f k	T	14	34.0	12.0	5.0	Wichm.	12	2	I Johansen, Gimsøysand
56 Ms Svanen	f k	T	23	25.0	7.5	3.6	Rap	6	0	E Jakobsen, Klepstad
58 Ms Bølgen	f k	T	24	36.0	11.5	4.2	Bolind.	12	0	H Hansen m fl, Gimsøysand
59 Ms Olav <sup>3)</sup>	f k	T	24	26.1	8.9	4.1	Elefant	5	0	Martin Solberg, Gravermark
60 Ms Snøgg	f k	T	30	26.5	9.0	4.0	Skandia	5	0	Hans Berntsen, Gimsøysand
61 Ms Heimdal	f k	T	24	35.0	11.0	4.1	Heimdal	10	0	Th Eilertsen, Vatnfjord i Lofoten
62 Ms Sjøblomsten <sup>4)</sup>	f k	T	24	29.0	10.2	3.3	Rap	6	0	H Nilsen m fl, Laukvik i Lofoten
63 Mk Svalbard	f k	T	25	38.5	13.0	6.0	Rap	15	2	Anders E Saupstad, Gimsøysand
64 Ms Stormvind	f k	T	29	29.0	10.0	4.3	Heimdal	7	0	R Eilertsen m fl, Vatnfjord i Lofot.
65 Må Prøven	f	T	26	20.0	7.3	2.0	Atlanta	4	0	N Levland, Laukvik i Lofoten
66 Mk Snøgg	k h	T	30	43.0	14.0	6.5	Nygrei	35	3	Einar Benjaminsen, Klepstad
67 Ms Heimdal	f k	T	30	31.0	10.0	4.5	Heimdal	11	0	Ole Hanssen m fl, Gimsøysand
68 Ms Delpen	k h	T	31	36.6	12.2	5.6	Heimdal	20	0	A Sivertsen m fl, Laukvik i Lofot.
69 Ms Solo	t	T	32	30.8	10.7	4.5	Solo	12	0	Edv Winther, Gimsøysand
70 Ms Storegga	f k h	T	32	37.0	12.0	5.7	Heimdal	20	0	Alfr Rønning, Laukvik i Lofoten

## N-H. Hadsel merkedistrikt.

2 Ms Gummar <sup>6)</sup>	f k	T	25	28.0	9.0	4.5	Rap	6	1	Jakob Olsen, Breivik, Stokmarknes
3 Ms Alvilde	k f	T	13	45.0	14.0	8.0	Heimdal	20	3	Oluf Pedersen, Lauksund
4 Mk Godønes	k	T	19	57.0	18.3	7.5	Munkst.	72	6	A Krig m fl, Kvitnes i Vesterålen
5 Mk Hadselviord	k	T	10	40.0	14.0	6.5	Wichm.	16	3	Hans Nilsen m fl, Lonkan
6 Mk Reidulf <sup>7)</sup>	k f	T	10	48.0	14.0	6.4	Skandia	20	3	H Jensen, Hennes i Vesterålen
7 Mk Vikholmen <sup>8)</sup>	k	T	22	34.0	18.0	9.0	Bolind.	50	3	A/S Langøens Fiskeris., Vik i V.ålen.
8 Mk Farm	k t	T	09	50.0	15.5	6.2	Bolind.	32	4	K Madsen A/S, Vik i Vesterålen
9 Mk Veten	f k t	T	18	53.9	15.9	6.8	Populær	45	10	Alm Olsen, Hennes i Vesterålen

1) 2. 3. 4. 5. Omb. 1931. 6. Omb. 1926. 7. Omb. 1925. 8. Omb. 1950.

Farkostens nummer, art og navn	Arvendelse	Materiale Byggear	Lengde	Bredde	Dybde	Maskin, navn	Antall HK F. & fangstb.	Eierens (den korresponderende reders) navn og postadresse
10 8/å --	f k	T 12	24.5	6.2	1.6	—	0	Ole Pedersen, Melbo
11 Mk Albatros	f k t	T 15	36.1	12.8	5.2	Alpha	14	H Hermansen Moen, Vottesnes
12 Mk Odin	f k	T 27	38.0	13.0	6.0	Wichm.	20	3 Sigurd Larsen, Hanøy
13 Må Asbjørn	f k	T 25	30.0	10.0	3.7	Populær	6	0 Bernh. Rosnes, Vik i Vesterålen
14 Ms Vega	k f	T 10	32.0	12.0	7.0	Dan	8	1 Jentoft Johansen, Frøskeland
17 Ms Havsulen	f k	T 12	33.0	10.5	5.5	Rap	7	0 Martin A Valen, Bitterstad
19 Må Askeladd	f k	T 28	26.0	7.0	3.0	Grov	4	0 Ole N Rabben, Kvitnes i V.ålen
20 Ms Glimt	k	T 11	50.0	17.0	7.5	Bolind.	25	5 A/S Glimt, Melbo
21 Ms Fremtid	f k	T 29	26.3	8.5	3.5	Heimdal	5	0 Harry Heitmann, Hanøy
22 Mk Nyken	k t	T 19	81.4	19.8	8.1	Avance	60	5 A/S Neptun, Melbo
23 Må Ivnild	f k	T 20	20.0	8.0	3.0	Grei	4	0 Otto Sørensen, Guvåg
24 Ms Hohlolen	f k	T 30	28.0	10.0	5.0	Rap	7	0 Peder Johnsen, Hanøy
25 Må Teisten	f k	T 15	27.5	8.3	3.3	Dux	5	0 Alfons Sørensen, Lonkan
26 D Alken	k h	S 01	94.8	17.9	8.3	Damp	75	3 A/S Alken, Melbo
27 Må Falken	f	T 27	35.0	12.5	5.5	Gideon	18	0 Alm Olsen, Hennes i Vesterålen
30 D Havskåren	k h	S 07	97.8	19.1	8.7	Damp	135	3 Helmer Pettersen A/S, Ends fjord i Vesterålen
31 Må Paula	f k	T 23	24.0	7.5	3.5	Gideon	5	0 A Martinsen, Hennes i Vesterålen
32 Mk Ørnen 2	k i	T 17	70.9	19.9	8.0	Avance	60	5 A/S Ørnen II, Melbo
33 Mk Hanøysund <sup>1)</sup>	f k	T 01	48.4	14.5	6.5	Stærkod.	40	4 M Johansen, Hanøy
34 Ms Thrine	k f	T 15	37.0	12.5	6.0	Gideon	11	3 O O Breivik m fl, Stokmarknes
35 Ms Havskåren	f k	T 33	34.5	11.1	4.0	Grei	14	1 Ingvald Utbjør, Melbo
36 Mk Raftsund	k	T 15	37.8	14.2	6.5	Grei	30	3 Gunnar Olsen, Hanøy
37 Ms Nevada	k t	T 14	43.5	15.5	8.7	Populær	16	3 Halfd Kalsnes, Vik i Vesterålen
38 Mk Brand	k h	T 16	39.0	13.0	7.0	Grei	20	0 Ludolf Larsen m fl, Kvitnes i V.ålen
39 Mk Alstein	f k	T 31	44.0	14.0	7.0	Populær	25	1 Isak Iversen, Vik i Vesterålen
40 Mk Sverre	k f	T 08	42.7	15.0	7.0	Bolind.	20	4 Martin Johansen, Lauksund
41 Ms Duel	f k	T 16	42.0	14.0	7.0	Bolind.	15	0 Reiert Reiertsen, Guvåg
42 Ms Moder	k	T 08	41.0	14.0	7.0	Bolind.	20	3 Ida Lund, Grytting
43 Mk Salten	k	T 16	51.0	14.9	6.9	Avance	22	3 J Jensen, Eidsfjord i Vesterålen
44 Mk Gudrun	k	T 12	50.4	17.2	7.1	Wichm.	30	4 E Petersen, Eidsfjord i Vesterålen
45 Mk Brødrene	f k	T 25	40.0	12.5	6.0	Bønes	18	1 Olaf Ellingsen, Grytting
46 Må Fedø	f k	T 19	22.0	8.0	3.0	Rap	4	0 S Lindseth m fl, Hanøy
47 Må Flugt	k f	T 19	27.0	7.2	2.8	Rap	5	0 J Johansen, Strønstad i Vesterålen
48 Må Brodt	k	T 14	28.0	8.0	3.0	Bønes	4	0 H Hansen m fl, Strønstad i V.ålen
49 Må Delfin	k f	T 19	27.0	7.5	2.5	Dux	3	0 L Jakobsen, Strønstad i V.ålen
50 Må Prøven	f k	T 23	28.0	8.5	3.5	Bønes	4	0 R Jørgensen m fl, Strønst. i V.ålen
51 Mk Sjøblomsten	k	T 17	37.0	14.7	6.5	Hein	16	2 Olaf Hansen, Stokmarknes
52 Mk Rapp 2 <sup>2)</sup>	t	T 58	87.9	22.0	10.1	Bolind.	50	2 Exportavdelingen, Melbo
53 D Strøna	h	S 19	130.8	22.9	11.1	Damp	290	3 A/S Ægir, Melbo
54 Mk Avance	k f	T 16	40.0	12.3	6.0	Rap	22	3 J Hansen m fl, Stokmarknes
55 8/å —	f k	T 08	30.0	7.0	2.5	—	0	J Sandnes, Bitterstad
56 Ms Solveig	f t	T 20	30.0	9.0	4.0	Tryk	8	1 Rolf Robertsen, Melbo
57 Ms Wally	f k	T 31	26.0	8.5	4.5	Blökken	5	0 Th Johansen, Eidsfjord i V.ålen
58 Ms Alic	f k	T 28	31.0	10.0	4.0	Bolind.	12	0 E Markussen m fl, Vik i Vesterålen
60 Ms Merkur	f t	T 00	49.4	16.2	7.7	Skandia	25	1 Arne Johnsen m fl, Vottesnes
61 Mk Alice	k h	T 15	38.0	13.2	5.0	Rap	18	1 E Daljord, Solum i Vesterålen
62 Mk Brødrene	k f	T 16	38.0	12.7	6.0	Rap	18	3 H D Hansen m fl, Stokmarknes
63 Må Seeingen	k f	T 96	33.4	8.6	4.1	Alpha	4	0 Stef. Andreassen, Hanøy

Farkostens nummer, art og navn	Anvendelse	Materiale	Byggeår	Lengde	Bredde	Dybde	Maskin, navn	Anvendelse	F. & fangstb.	Eierens (den korresponderende reders: navn og postadresse
64 Ms Terna	k	T	17	34.1	9.5	3.5	Bønes	18	0	Sverre Fjordbak, Hanøy
65 Ms Ingrid <sup>1)</sup>	k f	T	16	35.5	12.5	7.0	Hein	9	0	L Hansen, Holdøy i Vesterålen
66 S/å —	f k	T	05	25.5	4.7	1.6	—	—	0	M Hansen, Vik i Vesterålen
67 10/å —	f k	T	00	31.8	6.4	3.2	—	—	0	M Hansen, Vik i Vesterålen
68 Må Laksen	f k	T	11	25.0	6.4	2.2	Bønes	4	1	A Rasmussen, Strønstad i V.ålen
69 Mk Reidulf 2	k	T	14	46.3	15.9	7.1	Bolind.	25	4	Bent Krey m fl, Lonkan
70 Må Nyfylke	k	T	14	26.0	6.0	4.0	Bønes	4	1	A O Bretvik, Strønstad i V.ålen
71 Ms Irma <sup>2)</sup>	k	T	20	42.0	13.0	6.0	Bønes	18	0	Den Norske Stats Fiskeribank
72 Ms Kveldulf	f k	T	26	30.0	10.0	4.0	Bolind.	10	0	Edv Edvardsen, Strønstad i V.ålen
73 Mk Lomen	f k	T	09	34.0	11.5	5.5	Alpha	11	1	Otto Haukland, Frøskeland
74 Ms Trygg	k f	T	07	41.7	14.3	5.6	Bolind.	12	3	M Nilsen m fl, Grytting
75 Ms Soltind	f k	T	32	40.0	13.0	6.5	Bønes	18	3	Johan Jonassen, Dragnes
76 Må Josva	f k	T	27	27.0	8.5	2.7	Rap	5	0	O N Fiskebøl, Strønstad i V.ålen
77 Ms Holmsnes	f k	T	18	42.0	15.5	8.0	Bønes	18	3	G Pedersen, Bitterstad
78 Ms Josefine I	k f	T	10	42.0	14.0	6.0	Bolind.	25	3	M Reinholdsen m fl, Eidsfj. i V.ålen
79 Må Møringen	f k	T	16	29.0	6.0	3.0	Moring.	6	0	K A Kaljord, Kvitnes i Vesterålen
80 Ms Erna	f k	T	28	32.5	10.4	4.4	Saffle	13	1	Nedolf Nicolaysen, Melbo
81 Ms Thyra	k	T	07	42.0	14.0	5.0	Bolind.	20	3	O Olsen m fl, Eidsfj. i Vesterålen
82 Ms Capella	k t	T	10	40.0	14.0	7.0	Dan	15	2	A Amundsen, Bitterstad
83 Ms Lerken	f k	T	27	25.0	8.5	4.0	Populær	8	0	Henrik K Olsen, Bitterstad
84 Ms Anna	f k	T	06	42.0	14.2	6.0	Alpha	10	2	Anton Olsen m fl, Bitterstad
85 Må Bryteren	f k	T	23	33.0	10.0	4.0	Bolind.	8	2	B Nilsen, Laupstad i Lofoten
86 Mk Alken	f k	T	20	35.0	13.0	7.0	Alpha	8	2	H Dankertsen m fl, Bitterstad
87 Mk Prøven	f k	T	11	30.0	11.0	5.0	Dan	12	2	L Johansen m fl, Eidsfj. i V.ålen
90 Mk Flink	f k	T	14	30.0	11.7	5.0	Heros	8	0	Karl Bendiksen, Melbo
91 Ms Margit	k	T	14	34.0	11.0	5.0	Bønes	8	2	L Kristoffersen m fl, Eidsfj. i V.ålen
92 Mk Gjøa	h kt	T	07	64.8	15.7	7.4	Bolind.	40	3	R R Pettersen A/S, Stokmarknes
93 Mk Brøtt	f k	T	99	43.8	14.0	5.6	Rap	18	4	A Sørmo m fl, Kvitnes i Vesterålen
94 Mk Joh. Ovesen	kt	T	15	55.0	16.0	9.0	Bolind.	40	5	H P Hansen m fl, Eidsfj. i V.ålen
95 Ms AnneNygård	kt	T	09	47.0	16.5	8.5	Bolind.	40	5	H P Hansen m fl, Eidsfj. i V.ålen
96 Ms Vally	kt	T	03	41.0	14.5	8.0	Dan	15	4	H P Hansen, Eidsfjord i Vesterålen
97 Ms Gunvor 2	kt	T	10	50.0	17.0	9.0	Bolind.	40	5	H P Hansen, Eidsfjord i Vesterålen
98 Ms Edna <sup>3)</sup>	f k	T	07	36.0	12.0	6.0	Bolind.	12	3	M Pedersen, Eidsfjord i Vesterålen
99 Ms Konkurrent	f k	T	?	30.0	10.0	5.0	Bønes	8	2	Helberg Sløveren, Melbo
100 Ms Ulabrand	f k	T	18	34.0	10.0	4.0	Bønes	10	0	P Antonsen, Eidsfj. i Vesterålen
102 Ms Hildur	f k	T	10	44.0	14.0	6.0	Bolind.	20	4	Simon Helland m fl, Frøskeland
103 Ms Ternen	f k	T	06	40.0	14.0	8.0	Dan	13	4	Ole Ingebriktsen, Grytting
104 Må Rap	f k	T	26	24.0	8.0	4.0	Bønes	4	0	Oluf Ovesen, Hennes i Vesterålen
105 Ms Havgola	k h	T	17	59.5	17.1	6.6	Avance	44	5	Andr Holdø m fl, Holdøy i V.ålen
106 Må Svanen	f k	T	25	24.0	9.0	4.0	Bønes	4	0	Thomas Olsen, Kvitnes i V.ålen
107 Mk Rolf	k	T	16	40.5	13.0	7.0	Gideon	13	3	Thorvald Johnsen, Eidsfj. i V.ålen
108 Mk Sverre	f k t	T	01	50.0	15.0	7.0	Grei	20	6	Hilmar Bentzen, Kvitnes i V.ålen
109 Må Flink 2	f k	T	27	34.0	10.3	3.0	Rap	10	1	Angel Antonsen, Laupstad i Lof.
110 Ms Olav <sup>4)</sup>	f k	T	25	32.0	11.0	4.5	Gideon	8	0	J Paulsen m fl, Hennes i V.ålen
111 Ms Terje Viken	f k	T	25	26.0	9.0	4.5	Rap	6	0	Hans Krey, Lonkan
112 S/å —	f k	T	00	22.0	7.0	1.5	—	—	0	Bernt Jensen, Frøskeland
113 Må Piraten	f k	T	?	26.0	8.0	3.0	Favorit	5	0	Laurits H Hokland, Melbo
114 Må Draugen	f k	T	25	26.0	8.0	4.0	Bønes	4	1	R Melkersen, Holdøy i Vesterålen
115 Må Sløverfjord	f k	T	13	27.0	9.0	4.0	Bønes	4	0	Ferd. Andreassen, Melbo
116 Må Flohølm <sup>5)</sup>	f k	T	16	31.0	8.2	4.3	Bønes	6	2	Otto Nilsen, Holdøy i Vesterålen

1, 5) Omb. 1920. 2) Omb. 1925. 3) Omb. 1923. 4) Omb. 1933.

Farkostens nummer, art og navn	Anvendelse	Materiale	Byggeår	Lengde	Bredde	Dybde	Maskin, navn	Antall HK	F. & fangstb.	Eierens (den korresponderende reders) navn og postadresse
118 8/å —	fk	T ?	22.3	5.4	2.1	—	—	—	0	A Holdø, Holdøy i Vesterålen
119 Må Kobben	fk	T16	28.0	8.0	4.0	Bønes	—	4	0	D Ingebrigtsen, Vottesnes
120 Ms Kjæk	kt	T16	55.8	19.5	8.0	Skandia	—	40	1	J Pettersen, Eidsfjord i Vesterålen
121 Må Falken	f	T27	25.0	8.3	4.0	Rap	—	7	0	Oskar Andreassen, Melbo
122 Må Rapp	fk	T16	27.0	10.0	4.5	Rap	—	7	0	Eivind Teigan m fl, Bitterstad
123 8/å —	fk	T08	24.0	5.5	2.0	—	—	—	0	Oluf Olsen, Hanøy
124 Ms Midnatsol	fk	T29	29.0	9.0	4.0	Bønes	—	6	0	Edvart Hermansen, Vottesnes
125 Må Forsøk	fk	T20	20.0	6.0	2.3	?	—	3	0	B Pedersen, Bitterstad
126 8/å —	fk	T27	22.0	7.0	2.0	—	—	—	0	Anton Olsen, Melbo
127 8/å —	fk	T ?	24.0	5.0	2.0	—	—	—	0	Hans Enoksen, Vottesnes
128 10/å —	l	T11	32.0	10.0	3.0	—	—	—	0	R Karstensen, Kvitnes i V.ålen
129 Ms Kåre	fk	T26	30.0	10.0	5.0	Wichm.	—	6	0	Ole J Hansen m fl, Stokmarknes
130 Ms Hebe	fk	T28	33.0	11.0	4.0	Rap	—	14	1	Anthon Wilhelmsen m fl, Hanøy
131 8/å Grib	fk	T00	32.0	8.0	3.0	—	—	—	0	Karl Rask, Hanøy
132 8/å —	fk	T07	24.9	5.6	2.2	—	—	—	0	H Gabrielsen, Kvitnes i Vesterålen
133 8/å —	fk	T00	22.0	5.0	2.0	—	—	—	0	Henrik Eliassen, Grytting
134 Må Smart	fk t	T20	33.0	10.0	4.0	Rap	—	8	0	Einar Johansen, Hanøy
135 10/å —	fk	T08	24.5	6.0	2.0	—	—	—	0	Magnus Alvær, Strønstad i V.ålen
136 8/å —	fk	T ?	24.0	5.0	2.0	—	—	—	0	Kr Pettersen, Kvitnes i Vesterålen
137 8/å —	fk	T00	26.0	5.2	1.3	—	—	—	0	O Robertsen, Strønstad i V.ålen
138 8/å —	fk	T16	23.9	7.2	2.8	—	—	—	0	J Antonsen, Vik i Vesterålen
139 Må Oteren	fk	T28	26.5	8.0	4.0	Dux	—	3	0	P Jacobsen m fl, Laupstad i Lof.
140 Må Håbet	f	T26	21.0	6.5	3.0	Skandia	—	4	0	Bernhard Haug, Melbo
141 8/å —	fk	T95	24.0	6.0	2.5	—	—	—	0	Karl Rask m fl, Hanøy
142 8/å —	fk	T12	24.0	7.7	1.3	—	—	—	0	Peder Pedersen, Steilo
143 8/å —	fk	T92	22.0	5.4	2.0	—	—	—	0	I Pedersen, Vik i Vesterålen
144 Må Terna	fk	T29	25.5	8.0	3.0	Konkur.	—	4	0	L Strønstad, Strønstad i V.ålen
145 8/å —	fk	T95	24.0	5.0	2.0	—	—	—	0	Kr. Pedersen, Stokmarknes
146 8/å —	fk	T08	25.0	7.0	2.0	—	—	—	0	Petter Paulsen, Vottesnes
147 Ms Flugt	ft	T06	30.0	9.0	4.0	Populær	—	6	0	Alb Torbergesen, Vottesnes
148 8/å —	fk	T ?	24.0	5.0	2.0	—	—	—	0	H Frøskeland m fl, Frøskeland
149 8/å —	fk	T95	24.0	6.0	2.5	—	—	—	0	Karl Rask m fl, Hanøy
150 8/å —	fk	T ?	26.0	6.0	2.5	—	—	—	0	Johan Madsen, Hanøy
151 Ms Bruna	fk	T07	30.0	11.0	4.0	Alpha	—	4	0	Vilh. Andreassen, Eidsfj. i V.ålen
152 Må Leif	fk	T12	31.5	11.5	5.0	Danika	—	8	0	Karl Fredriksen, Frøskeland
153 Må Bjarne	fk	T20	28.0	6.0	4.0	Tenfj.	—	5	0	P Jakobsen m fl, Strønstad i V.ålen
154 10/å —	fk	T17	30.0	7.0	3.0	—	—	—	0	I Andreassen, Bitterstad
155 8/å —	fk	T08	26.0	6.1	1.9	—	—	—	0	Oluf Dahl, Lauksund
156 Ms Håkon 7	t	T12	45.0	16.0	7.0	Skandia	—	16	0	Adolf Rønning, Stokmarknes
157 8/å —	fk	T10	27.5	6.0	2.5	—	—	—	0	Oluf Ellingsen, Melbo
158 Må Rapmotoren	fk	T21	30.0	7.5	4.3	Rap	—	6	0	J Kalsnes, Vik i Vesterålen
159 Ms Nordlys	fk	T10	36.0	13.3	7.0	Gideon	—	10	2	Håkon Fredriksen, Melbo
160 8/å —	fk	T97	25.0	6.0	1.2	—	—	—	0	L Martinesen, Vik i Vesterålen
161 8/å —	fk	T04	22.0	7.0	3.0	—	—	—	0	Angel Pedersen, Hanøy
162 Må Delfin <sup>1)</sup>	fk	T ?	22.9	6.0	3.2	Favorit	—	4	0	Frithjof Andreassen, Steilo
163 Må Kyrre	fk	T25	31.1	10.0	3.6	Bønes	—	6	0	Joh Winther, Strønstad i V.ålen
164 Må Pøiken	fk	T25	24.0	8.0	3.5	Klauset	—	5	0	L Ellingsen m fl, Lonkan
165 Må Lovise	fk t	T21	36.0	10.5	4.0	Bøland.	—	10	0	Sofus Rist, Hadselsand
166 8/å —	fk	T06	22.5	5.0	2.5	—	—	—	0	L Gundersen, Eidsfj. i Vesterålen
167 Må Teisten	fk	T26	24.0	7.5	3.5	Bønes	—	6	1	Julius Johnsen, Hanøy

1) Omb. 1921.

Farkostens nummer, art og navn	Anvendelse	Materiale	Byggeår	Lengde	Bredde	Dybde	Maskin, navn	Antall HK	F. & fangstb.		Eierens (den korresponderende reders) navn og postadresse
168 Må Svipp	ft	T	21	23.0	8.0	4.0	F. M.	4	0	0	H Magnussen, Vik i Vesterålen
169 8/å	fk	T	09	23.4	5.9	2.3	—	—	0	0	V Olufsen, Strønstad i Vesterålen
170 Må Reidar	fk	T	19	20.0	6.5	3.0	Bønes	4	0	0	Ludv Wilhelmsen, Eidsfj. i V.ålen
171 Ms Nordnes	fk	T	27	38.5	13.2	6.0	Rap	24	2	0	Wilhelm Olsen m fl, Hanøy
172 Ms Lykken	fk	T	28	31.0	10.3	4.0	Rap	10	2	0	Klaud. Hansen m fl, Stokmarknes
173 Må Pilen	f	T	32	19.0	5.0	2.0	Sleipner	4	0	0	Petter Bakken, Melbo
174 Mk Vårblomst	fk	T	22	32.0	12.5	5.5	June	22	2	0	P Pettersen m fl, Kvitnes i V.ålen
175 Ms Forsøk <sup>1)</sup>	fk	T	22	30.0	9.5	4.0	Bønes	6	0	0	H Hermansen, Vottesnes
176 Ms Streiffen	fk	T	13	35.0	12.5	5.0	Hein	15	2	0	Den Norske Stats Fiskeribank
177 Må Prøven	fk	T	22	27.0	8.0	3.5	Rap	6	0	0	Karl Rask, Hanøy
178 Ss Katrine	lt	T	16	43.0	16.0	7.0	—	—	5	0	Karl Rask m fl, Hanøy
179 Må Kvikk	fk	T	22	27.0	7.3	2.1	Bønes	6	0	0	Hans Edwardsen, Melbo
181 Må Liv	fk	T	26	29.0	10.0	5.0	Rap	6	1	0	Jentoft Johansen, Frøskeland
182 8/å Nansen	fk	T	12	26.4	6.5	2.0	—	—	0	0	A Morfjord, Strønstad i Vesterålen
183 Må Silen	fk	T	25	27.0	8.0	2.3	Bønes	4	0	0	S Pettersen, Strønstad i Vesterålen
184 8/å	fk	T	90	26.0	6.0	2.0	—	—	0	0	Hans Ellingsen, Vik i Vesterålen
185 Ms Havglimt	fk	T	32	34.6	11.4	5.0	Volda	14	0	0	P E Seloter, Strønstad i V.ålen
186 Ms Aud	fk	T	28	33.0	11.0	5.0	Rap	14	1	0	Ludvik Lauritzen, Vottesnes
187 Må Kampen	fk	T	23	22.5	7.5	3.5	Bønes	3	0	0	Charles Blom m fl, Hanøy
188 Ms Ulabrand	fk	T	30	34.5	11.1	5.0	Bønes	10	1	0	Ing Pedersen, Eidsfjord i V.ålen
189 Må Liv	fk	T	22	25.0	7.5	3.5	Heimdal	3	0	0	J Rasmussen m fl, Melbo
190 Må Rapp	fk	T	22	26.0	8.0	3.6	Rap	6	0	0	Helge Kristoffersen, Melbo
191 Må Fram	fk	T	22	26.5	8.0	3.4	Rap	6	0	0	Johan Dahl, Melbo
192 Ms Forsøk	fk	T	22	28.0	9.0	4.0	Wichm.	5	0	0	K Jakobsen m fl, Strønstad i V.ålen
193 Må Straumen	fk	T	19	30.0	8.0	3.5	Bønes	4	0	0	Jens Monsen, Strønstad i V.ålen
194 8/å	fk	T	06	24.0	6.0	2.0	—	—	0	0	Joh Jakobsen, Hanøy
195 8/å	fk	T	22	30.0	9.0	2.7	—	—	0	0	Bugge Johansen, Hadselsand
196 Må Meier	fk	T	22	21.0	7.0	3.0	Sterk	4	0	0	R Karstensen, Kvitnes i V.ålen
197 8/å	fk	T	10	23.0	6.0	2.5	—	—	0	0	Simon Olsen, Lauksund
198 8/å	fk	T	10	30.0	7.0	2.5	—	—	0	0	M Karlsen, Vik i Vesterålen
199 Ms Lomen <sup>2)</sup>	fk	T	24	30.0	8.5	4.0	Bønes	8	2	0	O P Higræff, Laupstad i Lofoten
200 Må Prøven	fk	T	12	28.0	8.0	2.0	Rap	6	0	0	Johan Edwardsen, Vik i Vesterålen
201 Ms Nornen	fk	T	11	38.0	14.0	7.0	Gideon	13	2	0	Kåre Rønning, Stokmarknes
202 Ms Nesodden <sup>3)</sup>	fk	T	22	30.0	9.0	5.0	Gideon	5	0	0	Karl Kristiansen, Holdøy i V.ålen
203 Må Teisten	fk	T	22	30.0	9.7	3.3	Rap	8	0	0	Peder Tekle, Melbo
204 Må Populær	fk	T	23	26.0	7.0	3.5	Populær	4	0	0	O Nikolaisen, Vik i Vesterålen
205 Ms Snøgg	fk	T	27	26.5	8.5	4.0	Skandia	10	0	0	Gunnar Nilsen m fl, Melbo
206 Ms Andholmen <sup>4)</sup>	fk	T	23	30.0	9.5	4.0	Heimdal	6	2	0	J Fredriksen m fl, Hanøy
207 Må Knap	fk	T	23	23.0	7.0	3.5	Bønes	4	0	0	Johan Olsen m fl, Hanøy
208 Mk Populær <sup>5)</sup>	fk	T	20	37.0	12.0	6.7	Populær	20	4	0	Johan Hansen, Lauksund
209 Må Dallas	fk	T	26	35.0	11.5	5.0	Populær	12	1	0	Gottfred Angel m fl, Vottesnes
210 Må Børøund	fk	T	23	22.0	7.0	4.0	Bønes	3	0	0	Sverre Pedersen m fl, Stokmarknes
211 Må Liv	fk	T	30	23.0	7.5	3.5	Sabb	5	0	0	Bj Avik, Vik i Vesterålen
212 Ms Viking	fk	T	29	31.0	11.0	4.0	Elefant	10	0	0	Thorleif Krey, Lonkan
213 Må Nordhav	fk	T	23	25.0	8.5	3.5	Wichm.	4	0	0	Rolf Karstensen, Kvitnes i V.ålen
214 Må Streif	fk	T	23	23.0	7.5	3.0	Bønes	4	0	0	Den Norske Stats Fiskeribank
215 Ms Havsulen	kt	T	98	44.5	14.5	6.0	Dan	12	2	0	Karl Kristiansen, Holdøy i V.ålen
216 8/å	fk	T	08	24.0	6.0	3.0	—	—	0	0	Søren Lindseth, Hanøy
217 Ms Falken	fk	T	28	32.0	11.0	4.0	Bjørn	10	1	0	Bjarne Karlsen m fl, Hanøy
218 Må Brødrene	fk	T	17	24.0	8.0	3.0	Forçe	4	0	0	O Kristoffersen m fl, Stokmarknes
219 8/å	fk	T	10	24.0	6.0	2.0	—	—	0	0	Kristian Olsen, Stokmarknes

1) 4) 5) Omb. 1925. 2) Omb. 1926. 3) Omb. 1929.

Farkostens nummer, art og navn	Anvendelse	Materiale	Byggår	Lengde	Bredde	Dybde	Maskin, navn	Antall HK	F. & fangstb.	Eierens (den korresponderende reders) navn og postadresse
220 S/å —	f k	T 11	23.0	6.0	2.0	—	—	—	0	Einar Karlsen, Holdøy i V.ålen
221 S/å —	f k	T 30	23.5	7.0	3.0	—	—	—	0	Alfred Hansen, Melbo
222 Må Friaren	k t	T 15	28.0	7.0	3.0	Kampen	8	0	0	B H Wang, Stokmarknes
223 Må Storhaug	f k	T 23	21.0	7.0	3.0	Bønes	3	0	0	Gottlieb Gullberg, Steilo
224 Må Brødrene	f k	T 22	28.0	7.5	3.5	Rap	5	0	0	O Hansen m fl, Stokmarknes
225 Ms Tryg	f k	T 08	33.0	12.0	6.0	Dan	8	1	0	Harald Søberg, Stokmarknes
226 Ms Sjøliv	f k	T 29	28.0	9.5	4.0	Bønes	8	0	0	O Hansen, Kvitnes i Vesterålen
227 Ms Alvhilde <sup>1)</sup>	f k	T ?	29.5	9.0	3.5	Bergs.	8	1	0	Stokmarknes mek. verksted
228 S/å —	f k	T 30	23.0	6.0	2.8	—	—	—	0	Olaf Hauan, Melbo
229 Må Trygg	f k	T 28	20.0	6.3	2.1	Sleipner	3	0	0	Trygve Indregård, Melbo
230 Må May	f k	T 32	21.0	7.0	3.0	Sabb	3	0	0	Hans Solvik, Bitterstad
231 Ms Klippen <sup>2)</sup>	f k	T 24	26.0	8.3	4.4	Gideon	5	0	0	I Ellingsen, Lonkan
233 Ms Norma	f k	T 32	26.0	8.5	4.0	Gideon	5	0	0	Alfred Rusten, Stokmarknes
234 Mk Nor	f k	T 16	38.0	13.8	7.0	Skandia	12	1	0	A Aunesen m fl, Kvitnes i V.ålen
235 S/å —	f k	T 92	28.0	5.0	2.0	—	—	—	0	Joh Hansen, Bitterstad
236 Ms Børøy	f k	T 14	35.8	13.0	6.0	Danika	8	2	0	G Gudbrandsen, Grytting
237 Ms Haldis	f k	T 13	33.0	11.0	4.0	Kampen	8	2	0	Halfdan Wang, Stokmarknes
238 Må Sjøfuglen	f k	T 20	24.0	7.5	4.0	Rap	4	0	0	Johan Bugge, Melbo
239 Ms Glimt <sup>3)</sup>	f k	T 24	24.0	7.0	2.5	Populær	5	0	0	Erithjof Fredriksen, Hanøy
240 Må Forsøk	f k	T 25	30.0	10.0	6.0	Bønes	8	0	0	E Arntsen m fl, Hanøy
241 Mk Skreien	k t	T 05	51.0	14.5	7.0	Bønes	18	0	0	J Eliassen m fl, Strønstad i V.ålen
242 Må Rap	f k	T 24	27.0	8.5	4.0	Rap	6	0	0	A Andersen m fl, Grytting
243 Må I iv	f k	T 25	22.3	6.6	3.2	Bønes	4	0	0	Paul Olsen, Kvitnes i Vesterålen
244 Må Snøgg	f k	T 33	21.0	7.0	4.0	Sterk	4	0	0	V Riibe, Bitterstad
246 Ms Flæsa	f k	T 32	30.0	10.0	4.5	Populær	6	0	0	H Hartviksen, Strønstad i V.ålen
247 Må Mågen	f k	T 25	25.0	8.0	4.0	Wichm.	5	0	0	Einar G Pedersen, Stokmarknes <sup>4)</sup>
248 Må Snøg	f k	T 25	23.4	7.3	3.4	Gideon	3	0	0	Kristian Ingebrigtsen, Bitterstad
249 S/å —	f k	T ?	23.9	6.4	2.4	—	—	—	0	Martin E Nilsen, Grytting
250 Ms Stilholmen	f k	T 25	33.0	10.0	4.5	Bønes	8	2	0	Rolf Sløveren, Melbo
251 Ms Norhavet	f k	T 33	30.5	10.3	4.8	Rap	10	0	0	Halfdan Sand m fl, Melbo
252 Må Stormfuglen	f k	T 25	29.0	9.0	3.5	Bolind.	6	0	0	Anton Bretvik, Laupstad i Lofoten
253 Må Bonden	f k	T 25	26.6	8.5	3.2	Tenfj.	4	0	0	Chr Eilertsen, Vik i Vesterålen
254 Må Mågen	f k	T 20	22.5	6.5	3.0	Tenfj.	3	0	0	Theodor Bjørstad, Melbo
255 S/å —	f k	T 05	23.0	5.9	2.1	—	—	—	0	Oluf As, Melbo
256 S/å —	f k	T 07	24.9	5.7	2.2	—	—	—	0	Johan Rørvik, Dragnes
257 Må Kvikk	f k	T 32	19.0	6.5	3.5	Americ.	5	0	0	Reiert Reiertsen, Guvåg
258 Ms Dunken	f k	T ?	25.0	8.0	3.5	Danette	4	0	0	H Sommerseth, Hennes i Vesterålen
259 Må Sommerfuglen	f k	T ?	21.0	5.5	4.0	Intern.	2	0	0	Ole Olsen, Lauksund
260 Må Leiken	f k	T ?	23.0	6.0	4.0	Grei	4	0	0	Kåre Ronning, Stokmarknes
261 Må Tross	f k	T 26	24.0	8.0	4.0	Bønes	4	0	0	H Antonsen, Kvitnes i Vesterålen
262 Mk Pilen	f k	T 11	37.0	12.0	6.0	Dan	8	0	0	Bernh Rønes, Vik i Vesterålen
263 Må Per	f k	T 20	21.0	6.0	2.0	Tenfj.	3	0	0	Conrad Sotrevik, Hennes i V.ålen
264 Må Prøven <sup>4)</sup>	f k	T 13	28.0	7.0	4.0	Bønes	4	0	0	Åge Torgersen, Melbo
265 Må Kvik	f k	T 28	24.5	9.0	5.0	Gideon	5	0	0	H Hellesvik m fl, Stokmarknes
266 Ms Havellen <sup>5)</sup>	f k	T 24	33.0	9.0	3.0	Hein	7	0	0	Alfred Andersen, Frøskeland
267 Må Delpen	f k	T 25	21.0	6.5	2.0	Bønes	3	0	0	Ernst Villumsen, Frøskeland
268 Ms Gudrund	f k	T 14	30.0	9.0	4.0	Bolind.	12	0	0	W Willassen, Eidsfj. i V.ålen
269 Ms Fremad	f k	T 30	26.0	8.5	3.8	Sabb	5	0	0	W Bretvik, Laupstad i Lofoten
270 Ms Havbryn	f k	T 29	37.7	12.6	6.0	Bolind.	15	0	0	Johan Heitmann m fl, Hanøy
271 Må Øksfjord	f k	T 29	22.0	7.5	3.5	Sabb	3	0	0	S Johansen, Hennes i Vesterålen

## N-H Hadsel — N-HM Hamarøy.

Farkostens nummer, art og navn	Arvendelse	Materiale	Byggår	Langde	Bredde	Dybde	Maskin, navn	Antall HK	F. & fangsst.	Eierens (den korresponderende reders) navn og postadresse
272 Må Sjøfuglen	f k	T	26	26.0	9.0	3.5	Helseth	5	0	Kr Jørgensen, Strønstad i V.ålen
273 Ms Liv	f k t	T	00	35.0	13.0	6.5	Gideon	8	2	William Riibe, Bitterstad
274 Ms Teisten	f k	T	30	25.0	8.0	5.0	Skandia	7	0	Aksel Akselsen, Steilo
275 D Astatjorden <sup>1)</sup>	f k t	T	02	81.7	17.0	8.4	Damp	75	3	E Pettersen, Eidsfjord i V.ålen
276 Ms Teisten	f k	T	30	26.0	8.5	3.5	Populær	12	0	O Angell m fl, Solum i Vesterålen
277 Ms Ploggen	f k	T	32	23.0	8.0	4.0	Sabb	5	0	Joakim Kalsnes, Vik i Vesterålen
278 Må Duen	f k	T	32	22.0	7.3	3.0	Populær	8	0	Henrik K Olsen, Bitterstad
279 Ms Thor	f k	T	26	29.7	8.1	3.2	Wichm.	4	0	Harry Berntsen, Frøskeland
280 Ms Løvensjold	f k	T	08	44.0	16.0	?	Hein	16	3	G Gulbrandsen m fl, Grytting
281 Må Minsken <sup>2)</sup>	f	T	?	21.5	6.3	2.5	Atlanta	3	0	K Mørtzell, Strønstad i Vesterålen

## N-HM. Hamarøy merkedistrikt.

2 Mk Børingen	f k	T	14	41.0	13.0	7.0	Gideon	16	2	K Knutsen Hamnes, Buvåg
3 Ms Bølgen	f	T	31	26.0	8.0	4.0	Skandia	6	0	G Heggen, Steinbakk, Innhavet
4 Ms Snøgg	k f	T	26	34.0	11.0	4.3	Drott	10	0	Ole J Skutvik, Skutvik
5 Ms Petra	k h	T	07	45.0	16.0	8.0	Wichm.	25	4	Edv Kristensen m fl, Skutvik
6 Mk Borghild 2	f	T	19	65.8	16.7	7.8	Wichm.	36	5	Bernh Jensen, Tranøy
7 Mk Flid	k h	T	04	44.1	14.0	6.3	Rap	30	4	Halfdan Lind m fl, Tranøy
8 Ms Torden- skjold 2	k	T	13	50.8	17.3	7.1	Bolind.	32	4	J Sivertsen m fl, Skutvik
9 Ms Alpøy	k f	T	16	33.0	11.0	5.5	Dan	6	0	Martin Jacobsen, Skutvik
10 Mk Frøknan	k	T	08	44.0	15.0	7.0	Rap	22	3	E Andersens, Straumfjord i Salten
11 Ms Nanna	k	T	06	46.4	16.1	7.2	Alpha	36	4	Edv Edjassen m fl, Skutvik
12 Mk Arvak 2	f	T	94	52.0	16.6	6.2	Grei	45	4	Søren Ulfsvåg m fl, Sørkil
13 Ms Brødrene <sup>3)</sup>	f	T	?	35.5	10.5	5.0	Dan	10	0	Ole Johnsen, Hamarøy
14 Ms Hydra	f k h	T	07	44.0	15.5	6.0	Rap	18	3	Julius Hansen, Tranøy
15 Mk Ragnar	k	T	15	36.0	14.0	7.0	Alpha	18	2	Edv K Nilsen, Skutvik
16 Ms Ulabrand	f k	T	29	30.0	10.0	6.0	Nygrei	14	0	Ottar Nolness m fl, Hamarøy
17 Ms Eline	f	T	14	47.0	16.0	7.0	Alpha	24	3	Petter Edvardsen, Skutvik
18 Ms Etghems	f	T	25	28.0	9.5	6.5	Rap	8	0	Sverre Eriksen, Sørkil
19 10/å —	f	T	95	30.0	7.0	2.5	—	—	0	Jens Pedersen, Sørkil
20 Ms Svanen	t	T	09	48.0	18.5	6.0	Rap	22	0	Olaf Jeppesen m fl, Tranøy
21 Ms Torak	f	T	13	58.0	16.9	7.2	Grei	45	4	Sørkil Notbruk, Sørkil
22 Ms Kvik	f k	T	24	36.3	11.8	4.5	Wichm.	10	0	Kr Andersen m fl, Straumfj. i Salt.
23 Må Spurven	f	T	32	17.0	5.5	3.0	Ø. M.	3	0	Bernh. Jensen, Tranøy
24 Må Anna	f	T	26	22.0	6.5	2.5	Tenfj.	3	0	Ingebrigt Olsen, Korsnes
25 Ms Kåre	f k	T	30	25.6	8.8	2.7	Gideon	5	0	Nicolai Bervik m fl, Hamarøy
26 Mk Levahn	f k	T	07	39.3	14.4	7.0	Dan	21	3	Kr Hansen m fl, Hamarøy
28 Ms Arna	f k	T	30	31.1	11.2	5.4	Populær	8	0	Magnus Asvik, Skutvik
29 Må Barden	k	T	17	33.0	9.0	4.0	Levahn	7	0	Jakob Kalvåg, Hamarøy
30 Mk Arrow	t	T	86	55.4	15.5	7.0	Alpha	28	0	K Mathisen, Husøy, Skutvik
31 Må Fremad	f k	T	26	34.0	10.5	4.0	Helseth	10	0	B Kildahl m fl, Skutvik
32 Ms Broch- mannia	f k	T	12	34.0	12.0	4.5	Rap	12	0	J Jonassen m fl, Sørkil
33 Ms Flodulf	k t	T	98	41.4	13.8	5.3	Grei	15	2	O K Lien m fl, Tømmerneset
34 8/å —	k	T	00	20.0	6.0	2.0	—	—	0	Edv Sjursen, Sørkil
35 8/å Martha	k	T	00	24.0	6.0	2.0	—	—	0	Hans Endresen, Sørkil
36 Må Rap 4	k	T	00	24.0	5.6	2.0	Tenfj.	3	0	Jakob Jensen, Sørkil
37 Må Pilen	t f	T	13	24.0	6.5	3.0	Rap	4	0	Andr Kristiansen, Korsnes
38 Må Rap 3	k f	T	16	26.0	8.0	2.6	Rap	6	0	Arnt Schønning, Tranøy
39 Ms Viktor	f	T	30	23.0	7.5	4.0	Sabb	5	0	Alfred Wiik m fl, Hamarøy

Farkostens nummer, rt og navn	Anvendelse	Materiale	Byggear	Lengde	Bredde	Dybde	Maskin, navn	Antall HK	F. s. langstb.	Eierens (den korresponderende reders) navn og postadresse
40 Ms Aslaug	k f	T	14	30.0	10.0	5.0	Populær	6	2	Kristian Skår, Hamarøy
41 Må Flukt	f	T	00	32.0	6.0	3.0	Grei	8	0	Arnold Hansen, Kvalvåg, Skutvik
42 Må Sonja	f	T	26	25.0	8.5	4.0	Tenfj.	5	0	S Hveding m fl, Korsnes
43 S/å Edvard	f	T	07	22.0	6.0	2.0	—	—	0	Edv Olsen, Korsnes
44 Må Karl	f k	T	19	34.0	10.0	2.8	Rap	8	0	Sverre Henriksen, Skutvik
45 Ms Glunten	f	T	17	34.0	12.0	4.5	Konkur.	8	0	Halfdan Nilsen, Skutvik
46 Ms Signe	k f	T	15	37.0	12.0	6.0	Gideon	10	2	Henrik Jensen, Tranøy
47 S/å —	f	T	06	22.0	6.0	2.0	—	—	0	Søren Hansen, Sørkil
48 Ms Brødrene	k f	T	16	30.0	9.0	5.0	Rap	7	0	Bertran Hildal m fl, Buvåg
49 Mk Prøven	f k	T	30	37.0	12.0	6.0	Rap	15	0	Edvard Sjørusen m fl, Korsnes
50 Må Roald	f	T	26	27.0	9.0	3.5	Roald	7	0	Martin Bolsøy, Skutvik
51 Ms Dorthea	f k	T	23	33.0	9.5	5.5	Rap	8	0	Nicolai Nilsen, Tranøy
52 S/å —	f	T	05	25.0	6.0	1.5	—	—	0	Jens Pedersen, Sørkil
53 Ms Nor	f	T	16	38.7	13.0	4.9	Dan	14	0	O Fredriksen, Rosnes, Tranøy
54 Mk Heim 2	k h	T	19	45.0	15.0	8.0	Finnøy	42	0	I Knutsen Skogvold, Tranøy
55 Må Fix <sup>t</sup> )	k f	T	?	32.0	10.0	3.0	Tenfj.	7	0	Asmund Hansen, Hamarøy
56 Ms Edmund	f k	T	23	34.0	11.0	4.3	Helseth	10	0	K S Øverås m fl, Skutvik
57 Må Rap	f	T	27	22.0	6.0	3.0	Tenfj.	3	0	Theodor Nordnes m fl, Hamarøy
58 Må Forsøk	f	T	28	22.0	8.0	4.0	Rap	7	0	J Kristiansen Hellandsås, Tranøy
59 Ms Volda	f k	T	31	34.0	11.5	5.0	Volda	14	0	Ant Pettersen m fl, Ness, Skutvik
60 Ms Viking	f	T	29	30.0	10.0	4.5	Rap	10	0	Alfred Jørgenvik, Sørkil
61 Mk Solo	f	T	19	40.0	13.0	8.3	Bolind.	12	1	Karly Hamlot, Tranøy
62 Ms Heimdal	f	T	26	24.0	7.0	4.0	Heimdal	5	0	Håkon Kaspersen m fl, Sørkil
63 Må Kvik 2 <sup>o</sup> )	f	T	24	22.3	7.0	4.0	Heimdal	6	0	Kristoffer Winther, Sørkil
64 Ms Trygg 2	k f	T	29	25.0	9.0	3.8	Sabb	5	0	Normann Thomassen, Tranøy
65 Ms Aiken	f k	T	14	34.0	11.0	5.0	Brunv.	16	0	Hans D Finøy, Skutvik
66 Må Prøven 2	f	T	21	35.0	10.0	4.0	Grei	10	0	Karl Karlsen m fl, Hamarøy
67 Må Pil	f	T	28	19.5	6.0	3.5	Gøta	3	0	P Amundsen Engøy m fl, Hamarøy
68 Ms Nornen	f k	T	30	33.0	11.0	5.5	Nygrei	14	0	Johan A Næss, Skutvik
69 Må Agot	f	T	30	22.0	7.0	3.7	Konkur.	4	0	Hans Normann, Nakvik, Tranøy
70 Ms Hamsund	f k	T	30	27.0	9.0	3.5	Rap	7	0	Hans Kristiansen, Hamarøy
71 Må Racket	f	T	30	22.0	5.7	2.5	Gøta	6	0	Martin Fredriksen, Skutvik
72 Ms Brødrene 3	f k	T	29	32.0	10.3	4.5	Hein	9	0	Jørgen Rørvik m fl, Hamarøy
73 Må Sabb	f	T	31	22.0	7.5	5.0	Sabb	5	0	Johan Jensen, Tysnes pr. Korsnes
74 Må Forsøket	f	T	28	20.0	6.5	2.3	Sabb	3	0	Martin Normann, Hamarøy
75 Må Gudrun	f	T	31	50.0	14.0	6.0	Wichm.	25	0	Brynjulf Jensen, Tranøy
76 Må Sjøfart	f	T	26	27.0	7.0	4.0	Rap	6	0	Bernhof Bolsøy, Skutvik
77 Må Fram 2	f	T	29	19.0	5.9	2.3	Sabb	3	0	Asbj Kristiansen m fl, Korsnes
78 Må Sjøblomsten <sup>o</sup>	f	T	17	30.0	9.5	3.3	Rap	6	0	Kåre Bratli, Hamarøy
79 Må Sleipner	f	T	31	22.7	7.7	4.0	Sleipner	5	0	Haldor Hansen, Skutvik
80 Må Hjelp	f	T	31	19.0	6.0	3.0	Gøta	3	0	Svane Kristiansen, Skutvik
81 Ms Allianse	f	T	20	37.0	10.5	6.0	Stabil	16	0	Erling Hanssen, Kvalvåg, Skutvik
82 Må Bolinder	f	T	29	23.3	7.0	4.0	Bolind.	6	0	Julius Jacobsen, Tranøy
83 Ms Nor I	f	T	23	35.0	11.0	4.5	Rap	8	0	Asmund Henriksen, Skutvik

N-HS. Hemnes merkedistrikt.

1 Må Humør	k f	T	20	22.0	7.0	2.5	Marna	4	2	Leif Larsen, Hemnesberget
2 Ms Mågen	t sl	T	26	35.0	10.5	5.0	Heimdal	12	0	Oluf Johnsen, Hemnesberget
9 Må Sverre	f k	T	20	34.0	10.5	4.5	Finnøy	10	0	Ole I Buvik m fl, Hemnesberget
10 Ms Veslemøy	f k t	T	30	25.0	8.5	3.3	Heimdal	7	2	Arne Bratland, Hemnesberget
20 Må Dikk	f k	T	31	21.0	6.5	3.0	Ferro	3	0	Lars Larssen, Hemnesberget

1) Omb. 1924. 2) Omb. 1929. 3) Omb. 1926.



## N-HS Hemnes — N-HR Herøy.

Farkostens nummer, art og navn	Anvendelse	Materiale	Byggeår	Lengde	Bredde	Dybde	Maskin, navn	Antall HK	F. & fangstb.	Eierens (den korresponderende reders) navn og postadresse
23 Må Folf	f k t	T	25	24.0	6.0	3.5	Heimdal	4	2	Otto Arntsen m fl, Hemnesberget
31 Ms Forsøk	f k	T	20	34.0	12.0	5.0	Alpha	8	1	Johannes Kvitnes, Hemnesberget
33 Ms Glint	f k	T	28	32.0	10.0	5.5	Populær	8	1	Ole Fagerheim, Hemnesberget
34 Må Fremad	k f	T	32	20.0	6.0	2.1	F. M.	2	0	Ole Olsen m fl, Hemnesberget
39 Ms Ingrid	f k t	T	29	27.0	9.5	3.7	Skandia	5	0	Bj Paulsen m fl, Hemnesberget

## N-HR. Herøy merkedistrikt.

1 Ms Smart	k	T	28	30.0	10.0	4.0	Helseth	10	0	B Sortland, Herøyholmen
2 Ms Solveig	k h	T	13	39.7	13.0	7.3	Rap	22	2	J Johansen, Tenna i Helgeland
3 Mk Borghild	k	T	16	37.0	13.5	7.0	Rap	22	3	K Bertelsen m fl, Øksningan
4 Mk Aslaug	k	T	17	39.0	13.0	5.8	Wichm.	16	2	Herm Nilsen, Herøyholmen
5 Må Kyrre	k	T	24	26.0	7.5	2.3	Soli	6	0	Albert Vik, Herøyholmen
6 Må Olav <sup>1)</sup>	k	T	15	33.6	10.0	3.0	Rap	8	0	K Karlsen, Herøyholmen
7 Må Laksen	k	T	24	24.5	7.5	2.0	Favorit	3	0	Alb Martinsen m fl, Åkvik i Helgel.
8 Ms Olaf	k	T	14	38.0	13.2	6.5	Dan	17	2	L Larsen m fl, Øksningan
9 Ms Bjarne <sup>2)</sup>	k	T	16	32.0	10.0	3.7	Rap	7	0	B Henriksen, Herøyholmen
10 Må Trygve	k	T	16	32.0	9.0	3.0	Rap	7	0	A Enoksen m fl, Tenna i Helgeland
11 Ms Tryg	k	T	29	32.0	10.5	4.5	Rap	10	0	H Johansen m fl, Tenna i Helgel.
12 Må Skreien	k	T	15	34.0	9.0	2.7	Rap	5	0	L Johansen, Herøyholmen
13 Ms Ragnhild <sup>3)</sup>	k	T	08	46.7	16.1	6.5	Rap	22	5	J Grønбек, Tenna i Helgeland
14 Ms Skreien <sup>4)</sup>	k	T	16	35.0	10.0	4.0	Hexa	12	0	N Jakobsen m fl, Sandvær i Helgel.
15 Må Fisken	k	T	14	26.0	7.2	2.3	Favorit	3	0	Reidar Olsen m fl, Seløy i Helgel.
16 Må Trygve <sup>5)</sup>	k	T	19	28.0	8.5	3.1	Helseth	6	0	N Olsen, Herøyholmen
17 Mk Brødrene	k h f	T	04	43.0	13.0	6.5	Rap	22	7	H Grønбек m fl, Tenna i Helgel.
18 Må Seløy	k	T	31	33.0	11.0	7.0	Rap	10	0	Bernh Hansen, Seløy i Helgeland
19 Ms Viking <sup>6)</sup>	k	T	26	33.0	11.0	5.0	Helseth	14	0	Otto M Erlandet, Skibbåtsvær
20 Ms Fisken	k	T	27	35.0	11.8	5.0	Rap	17	0	Jørgen Lenning m fl, Herøyholmen
21 Ms Einar	k	T	29	30.0	10.5	4.5	Helseth	10	0	Edvin Skagen, Herøyholmen
22 Må Lax	f	T	29	18.0	5.0	3.0	Marna	3	0	Ragnv Jensen m fl, Skibbåtsvær
23 Må Kvik	k	T	20	33.7	9.5	2.9	Rap	7	0	Johannes Johansen, Øksningan
24 Må Karl	f	T	31	21.0	7.0	4.0	Rap	4	0	Karl Skagen m fl, Herøyholmen
25 Må Gerd	k	T	17	32.5	9.5	3.5	Grei	10	0	T M Seløy, Seløy i Helgeland
27 Må Brødrene	k	T	17	34.0	10.0	4.0	Rap	7	1	E Andersen m fl, Seløy i Helgeland
28 Ms Solveig	k	T	25	35.0	11.3	4.5	Helseth	10	0	Jarle Haugen, Seløy i Helgeland
29 Mk Gåsvær	k	T	09	33.0	12.0	6.0	Rap	12	2	J Karlsen, Seløy i Helgeland
30 Ms Petra	k	T	15	30.0	11.0	5.0	Rap	12	0	J Karlsen, Seløy i Helgeland
31 Må Signal	k	T	24	30.0	10.0	4.0	Bjørn	6	0	Agnar Tøresen, Herøyholmen
32 Må Gutten	k	T	33	21.5	7.7	3.8	Favorit	3	0	Johan Håuvik, Øksningan
33 Må Arne	k	T	26	27.0	8.0	2.5	Favorit	4	0	K Karlsen, Seløy i Helgeland
34 Må Prøven	k	T	24	29.0	8.0	3.0	Helseth	6	0	A Johansen, Åkvik i Helgeland
35 Må Fram	k f t	T	17	33.0	10.5	4.7	Skandia	7	0	N Tøgersen, Seløy i Helgeland
36 Ms Svithund	k h	T	14	29.0	10.1	7.1	Rap	7	0	E Mathisen m fl, Sandvær i Helgel.
37 Ms Arvid	k	T	26	33.0	11.0	3.0	Rap	10	0	Jens Pettersen m fl, Brasøy
38 Må Hilmar <sup>7)</sup>	k	T	14	33.0	10.0	3.5	Rap	7	0	Edv Johansen, Tenna i Helgeland
40 Må Terje	k f	T	19	18.0	4.5	1.5	Solo	2	0	Petter Pettersen, Sandvær i H.land
41 Mk Blink	k	T	17	41.0	13.5	7.5	Populær	12	2	Edvin Sandvik m fl, Herøyholmen
42 Må Trygve	k	T	28	29.0	8.4	3.0	Rap	5	0	Paul Andersen, Seløy i Helgeland
43 Ms Egil	k	T	29	32.0	10.0	4.0	Rap	8	0	J Tobiassen, Gåsvær i Helgeland
44 Mk Varelø	f	T	16	53.5	16.0	9.0	Normo	30	8	K Brunsvik, Herøyholmen
45 8/å Sigmun	f	T	17	32.0	11.0	5.5	—	—	4	K Brunsvik, Herøyholmen

1) Omb. 1926. 2) Omb. 1926 og 1928. 3) Omb. 1913. 4) Omb. 1928. 5) Omb. 1925. 6) Omb. 1933. 7) Omb. 1924.

Farkostens nummer, art og navn	Anvendelse	Materiale	Byggår	Lengde	Bredde	Dybde	Maskin, navn	Antall HK	F. & fangstb.	Eierens (den korresponderende reders) navn og postadresse
46 Må Vidar	k	T	14	29.5	11.0	4.7	Rap	7	0	A Ludvigsen m fl, Seløy i Helgeland
48 Må Gjelten	k	T	25	22.0	8.0	4.4	Grei	3	0	Reinh Nilsen, Tenna i Helgeland
49 8/å Marna	f	T	17	28.0	10.0	3.0	—	—	4	Marius Moe, Herøyholmen
50 Ms Lyn	f k	T	06	39.5	15.5	6.5	Wichm.	16	2	Nelson Dahl m fl, Øksningan
51 Må Sverre	k	T	27	31.5	9.5	3.5	Helseth	8	0	L Lorentsen m fl, Øksningan
53 Må Far	k	T	16	34.0	9.8	3.7	Rap	6	0	Ingv Edvardsen m fl, Herøyholmen
55 Ms Fiske	k	T	26	38.5	12.0	6.4	Wichm.	12	0	Sigurd Steffensen, Brasøy
56 Må Skarven	k	T	17	28.0	8.9	2.5	Rap	5	0	K Nikolaisen m fl, Øksningan
57 Må Edith <sup>1)</sup>	f	T	17	33.0	14.0	6.0	Rap	17	1	E Iversen, Tenna i Helgeland
58 Må Populær	k	T	21	28.0	8.5	2.1	Populær	6	0	J Thoresen, Seløy i Helgeland
59 Må Øiværingen	k	T	15	34.0	9.5	2.5	Grei	7	1	J Edvardsen, Herøyholmen
60 Må Håkon										
Adelsten	k	T	16	34.0	9.1	2.8	Hexa	6	0	S Ingebrigtsen m fl, Øksningan
61 Ms Nelly <sup>2)</sup>	k	T	10	36.0	13.5	7.0	Gideon	8	3	H Karlsen m fl, Seløy i Helgeland
62 Må Arvid	t	T	15	32.0	8.0	2.5	C. Perf.	8	0	Nik. Grønbeck, Tenna i Helgeland
63 8/å Pernen	f	T	12	31.0	10.0	5.0	—	—	2	N Kristoffersen m fl, Tenna i Helg.
64 Ms Mary	k	T	27	26.0	9.0	4.0	Rap	5	0	Mikkal Larsen, Øksningan
65 Ms Smevik	k	T	27	32.0	11.0	4.0	Wichm.	10	0	Einar Smevik, Øksningan
66 Mk Vårsol	k h	T	16	45.5	14.5	7.5	Rap	22	1	H Tømmervik, Tenna i Helgeland
69 Mk Livlig <sup>2)</sup>	f k	T	16	62.0	16.0	6.0	Drott	25	0	H Hanssen, Tenna i Helgeland
70 Ms Bølgen	k	T	28	29.0	8.8	3.6	Rap	10	0	L Johansen m fl, Seløy i Helgel.
71 Må Terje	k	T	31	21.0	7.0	2.1	Favorit	4	0	Martin Esøy, Øksningan
72 Må Alf	k	T	30	22.0	6.5	2.2	Marna	4	0	Gerh Bastesen, Skibbåtsvær
74 Må Rolf	k f t	T	15	25.0	8.0	3.2	Heimdal	7	0	Otta Nilsen, Akvik i Helgeland
75 Må Håkon	t	T	14	26.0	7.0	2.5	Rap	5	0	Hans Johansen, Seløy i Helgel.
76 Må Hastor	k t	T	32	20.0	6.5	3.0	Marna	3	0	Hagb Matisen, Seløy i Helgeland
77 Må Einar	k	T	16	26.0	5.2	2.2	Favorit	3	0	J Jakobsen, Sandvær i Helgeland
78 Må Ole <sup>4)</sup>	k	T	16	27.0	8.0	2.8	Helseth	8	0	Haldor Johansen, Skibbåtsvær
79 Ms Forsog	k	T	12	34.0	11.3	6.0	Rap	12	2	S Tobiassen, Seløy i Helgeland
80 Må Sverre	k t	T	18	33.0	9.0	4.0	Konkur.	8	0	Abs Johnsen, Øksningan
81 Må Breifot	k	T	15	28.0	7.5	2.5	Alpha	4	0	S Dahl, Seløy i Helgeland
82 Ms Skjalvor	k	T	30	34.0	11.5	4.5	Rap	17	0	Olaf Ytternes, Herøyholmen
83 Ms Bølgen	k	T	30	30.0	9.5	4.2	Nygrei	14	0	Sigfred Bastesen, Skibbåtsvær
84 8/å Laksen	k	T	19	26.0	10.0	2.0	—	—	0	H Stefansen, Tenna i Helgeland
85 ?/å Sverre	k	T	13	32.0	8.3	3.3	—	—	0	P Antonsen, Seløy i Helgeland
86 Må Brødrene	k	T	27	28.0	8.0	2.4	Grei	9	0	Hagerup Hansen, Seløy i Helgel.
87 Må Brødrene	k f	T	20	32.3	9.0	2.9	Rap	8	1	Olaf Ytternes, Herøyholmen
88 Må Prøven	k	T	28	20.0	6.0	2.5	Favorit	4	0	G Bastesen, Skibbåtsvær
89 Må Rap	k	T	15	32.0	8.0	4.0	Rap	7	0	Ulrik Jørgensen, Øksningan
90 Må Brødrene	k	T	14	29.0	8.0	2.5	Skandia	5	0	A Olsen m fl, Øksningan
91 Må Brøderne	k	T	27	33.0	10.5	4.2	Helseth	8	0	K Edvardsen m fl, Sandv. i Helgel.
92 Må Arild	k	T	07	33.0	10.0	3.0	Bolind,	8	0	L J Lenning m fl, Herøyholmen
93 Ms Norheim	k	T	28	30.0	10.0	4.4	Helseth	10	1	Gustav Johansen, Herøyholmen
94 Må Alfhiild	k	T	04	38.0	12.5	6.0	Rap	14	0	H Grønbeck, Tenna i Helgeland
95 8/å —	k	T	14	25.0	6.0	2.0	—	—	0	S Ingebrigtsen, Øksningan
97 Må Eilef	t	T	09	31.9	8.0	3.2	Rap	6	0	H Edvardsen, Tenna i Helgeland
98 Må Viking	k	T	16	21.0	7.0	2.0	Viking	5	0	Henrik Johansen, Tenna i Helgel.
99 Må Astri	f k	T	99	36.0	12.0	6.0	Rap	9	4	K Brunsvik, Herøyholmen
100 Må Ørntind	k	T	13	32.0	8.5	3.0	Heimdal	5	0	S Bjerkelo, Akvik i Helgeland
101 Ms Piraten	k	T	28	34.0	11.4	5.0	Heimdal	14	0	Sigurd Dahl, Akvik i Helgeland
102 Må Asbjørn	f	T	32	20.0	5.0	3.0	Record	6	0	Nicolai Grønbeck m fl, Tenna i H.
103 Må Håbet	k	T	14	26.0	7.0	2.9	Fønix	3	0	Oluf Vilhelmsen, Øksningan

Farkostens nummer, art og navn	Anvendelse	Materiale	Byggear	Lengde	Bredde	Dybde	Maskin, navn	Antall HK	F. & fangstb.	Eierens (den korresponderende reders) navn og postadresse
104 Ms Arna	k	T	00	29.0	9.5	4.5	Helseth	10	0	O Gjengår, Herøyholmen
105 Må Bilen	f k	T	14	19.8	5.1	1.7	C. Perf.	4	0	Ulrik Henriksen, Øksningan
106 Må Livlig	t	T	19	48.0	15.5	6.0	Rap	22	0	H Hansen, Tenna i Helgeland
108 Ms Brødrene <sup>1)</sup>	k	T	16	29.0	9.0	3.5	Helseth	6	0	A Johansen m fl. Herøyholmen
109 Må Favorit	k	T	10	26.0	7.0	2.2	C. Perf.	4	0	I E Brunsvig m fl. Herøyholmen
110 Ms Fiskerjenten	k	T	30	31.0	10.3	5.0	Rap	7	0	J Martinsen m fl. Sandvær i Helgel.
111 Må Brødrene	k	T	27	29.5	9.5	3.5	Wichm.	5	0	Karl Jakobsen m fl. Seløy i Helgel.
112 Må Avon	k	T	14	20.0	6.0	2.0	C. Perf.	4	0	Hans Johansen, Brasøy
113 Ms Sjøgutten	k	T	29	31.0	11.0	4.5	Helseth	10	0	J Bakkeli, Skibbåtsvær
114 Må Fram	f	T	16	18.0	5.0	2.0	Marna	3	0	Joh Johnsen, Sandvær i Helgel.
115 Ms Mary	k	T	31	25.0	8.0	3.5	Rap	5	0	Mikkal Larsen, Øksningan
116 Må Hævneren	k	T	15	26.0	7.0	2.3	Favorit	5	0	Iver Larsen, Øksningan
118 Må Havfuglen	k	T	27	22.0	6.0	3.5	Wichm.	2	0	Johan Andersen, Sandvær i Helgel.
119 Må Flink	k	T	06	32.0	8.0	3.0	Favorit	3	0	Petter Hansen, Øksningan
120 Mk Laksen	f k h	T	07	40.0	13.0	5.0	Stabil	20	0	A Jensen, Seløy i Helgeland
121 Ms Løberne <sup>2)</sup>	k	T	22	34.0	11.0	5.0	Rap	17	0	J Jørgensen, Herøyholmen
122 10/å	k	T	17	30.1	7.3	2.3	—	—	0	Arne Pettersen, Brasøy
123 Må Fisken	k	T	22	28.0	8.0	2.6	Rap	5	0	A Olsen, Tenna i Helgeland
124 Må Fønix	k	T	23	25.0	7.0	2.3	Favorit	4	0	Otelius Jensen, Øksningan
125 Må Eva <sup>3)</sup>	k	T	00	34.5	12.0	6.0	Rap	9	4	J Grønbechs Enke, Tenna i Helgel.
126 Må Lykkens										
Prøve	k	T	22	21.0	5.5	1.8	Populær	4	0	M Eliassen, Seløy i Helgeland
127 Må Laksen	k	T	30	21.0	5.5	1.5	Marna	3	0	Marthinus Viik, Herøyholmen
128 Må Roal	k	T	24	18.0	6.0	2.5	Magnet	3	0	A Edvardsen, Sandvær i Helgeland
129 Må Laksen	k	T	?	18.2	5.1	2.0	C. Perf.	4	6	H Jakobsen, Sandvær i Helgeland
131 Må Bell	k	T	33	22.0	7.2	2.8	Skandia	5	0	Paul Johansen, Gåsvær i Helgel.
132 Må Lillegutten	f	T	32	19.5	6.5	3.0	Sabb	3	0	Joh. Jakobsen, Seløy i Helgeland
133 Må Leif	k	T	15	20.0	5.0	1.5	Sleipner	3	0	E Didriksen, Seløy i Helgeland
134 Ms Brødrene <sup>4)</sup>	k	T	24	31.0	9.0	3.4	Rap	10	0	Nils Nilsen, Herøyholmen
135 Må Trip	k	T	20	24.0	8.0	2.0	Sterk	4	0	Jørgen Karlsen, Skibbåtsvær
137 Må Skreien	k	T	15	21.0	6.5	2.0	Sleipner	5	0	Per Mikalsen, Seløy i Helgeland
138 Må Bølgen	k	T	24	26.0	8.0	2.5	Rap	5	0	N Pedersen m fl. Seløy i Helgeland
139 Må Inge	f	T	15	19.0	6.0	1.5	Ø. M.	3	0	O Edvardsen, Sandvær i Helgel.
140 Må Skreien	k	T	17	20.0	7.0	2.0	Gideon	3	0	P Hansen m fl. Seløy i Helgeland
143 Må Tryg	k	T	24	29.0	9.0	3.0	Heimdal	11	0	Johs Seløy, Seløy i Helgeland
144 Må Evert <sup>5)</sup>	f t	T	19	22.0	7.3	2.3	Sterk	4	0	E Iversen, Tenna i Helgeland
145 Må Håbet	k	T	13	22.0	7.0	3.0	?	4	0	Joh Johansen, Sandvær i Helgel.
146 Må Kvik	f	T	12	21.0	5.0	1.5	C. Perf.	4	0	N Jacobsen, Sandvær i Helgeland
147 Må Gunnar	k	T	25	23.0	7.0	2.0	Rap	4	0	A Wangsholm, Tenna i Helgeland
148 Må Teisten	k	T	27	23.0	7.0	2.0	Sterk	5	0	Inøvald Bastesen, Skibbåtsvær
149 Ms Helge <sup>6)</sup>	k	T	25	33.0	10.0	4.0	Helseth	10	1	Nordahl Olsen, Herøyholmen
150 Ms Alf <sup>7)</sup>	k	T	25	30.0	10.7	2.9	Rap	8	0	Arthur Nordhus m fl. Herøyholmen
151 Må Heisan	k	T	14	26.0	8.7	3.5	Elefant	6	0	Trygve Holstad, Seløy i Helgeland
152 Må Jarl	k	T	25	30.0	10.0	3.0	Rap	8	0	Olaus Olsen, Herøyholmen
153 Må Liv	k	T	06	24.5	9.0	3.5	Favorit	3	0	Vilhelm L. Æsøy, Øksningan
154 Må Sylva	k	T	26	36.0	12.0	6.0	Rap	8	0	Paul Olsen, Seløy i Helgeland
155 Må Guttorm	k	T	26	28.0	9.0	2.5	Brunv.	7	0	Hans Angel, Herøyholmen
156 Må Loperen	k t	T	15	19.0	5.5	2.5	C. Perf.	6	0	Joh N Pedersen, Seløy i Helgeland
157 Må Teisten	k	T	20	31.5	9.0	3.1	Rap	7	0	I Johansen, Sandvær i Helgeland
158 Må Thor	k	T	26	25.0	7.5	3.5	Favorit	3	0	Edv Hansen, Sandvær i Helgeland
161 Mk Fagerheim	k	T	26	40.2	13.2	6.0	Rap	15	2	Sander Tobiasen, Skibbåtsvær
162 Må Alken	k	T	30	22.0	7.0	3.4	Sabb	5	0	A Martinsen, Gåsvær i Helgel.

1) Omb. 1930. 2) Omb. 1931. 3) 4) 7) Omb. 1929. 5) Omb. 1925. 6) Omb. 1930.

Farkostens nummer, art og navn	Anvendelse	Materiale	Byggår	Lengde	Bredde	Dybde	Maskin, navn	Antall HK	F. & fangsth.	Eierens (den korresponderende reders) navn og postadresse
163 Ms Tampen	k	T	26	29.0	9.0	3.5	Drott	14	0	Anders Sandver, Herøyholmen
164 Ms Skarven <sup>1)</sup>	k	T	22	30.0	9.0	4.0	Helseth	8	0	E Ludvigsen m fl, Sandvær i H.land
165 Må Kvik	k	T	17	19.0	6.0	3.0	Sleipner	3	0	Anton Hansen, Sandvær i Helgel.
166 Må Solo	k	T	26	19.0	5.5	1.5	Solo	3	0	J Martinsen m fl, Sandvær i H.land
167 Må Alf	k	T	24	23.0	7.0	2.0	Sabb	5	0	T Jørgensen, Seløy i Helgeland
168 Ms Sabben	k	T	29	23.0	7.0	2.5	Sabb	5	0	Bj Johnsen, Seløy i Helgeland
169 Må Tryg	k	T	30	19.0	7.0	2.0	Sleipner	3	0	Trygve Angel, Herøyholmen
170 Må Johannes	k	T	25	21.0	7.0	2.0	Motor	4	0	M Andersen, Seløy i Helgeland
171 Må Fart	k	T	15	23.0	6.0	2.0	Sleipner	4	0	N A Dahl Nilsen m fl, Sandvær i Helgeland
172 Må Jesvint	k	T	23	18.0	5.0	2.5	Sleipner	3	0	Vollert Endresen, Øksningan
173 Må Snorre	k	T	30	22.0	7.0	3.0	Sleipner	4	0	Henr Pettersen m fl, Øksningan
174 Må Torbjørn	k	T	30	20.0	6.5	2.5	Marna	3	0	Anselm Jensen, Sandvær i Helgel.
175 Må Nordlen- dingen	k	T	28	23.0	7.0	2.4	Favorit	4	0	H Mikalsen m fl, Seløy i Helgel.
176 Må Seppelin	k	T	31	21.0	7.0	2.0	Marna	6	0	Olaf Eide, Seløy i Helgeland
177 Ms Svan	k	T	31	32.0	11.0	5.0	Heimdal	11	0	Alf Olsen, Fagerli, Øksningan
178 Ms Asbjørn	k	T	31	30.0	10.0	4.5	Helseth	10	0	N Andreassen, Gåsvær i Helgel.
179 Må Sabben	k	T	30	22.0	6.0	3.0	Sabb	5	0	Einar Pettersen, Gåsvær i Helgel.
180 Mk Amor	k	T	18	35.0	11.5	6.0	Rap	12	0	Joh Thoresen, Seløy i Helgeland
181 Må Sølvstripen	k f	T	26	28.0	9.3	4.5	Rap	6	0	Harald Andersen, Seløy i Helgel.
182 Må Smart	k	T	02	20.0	4.0	2.0	Sleipner	3	0	Ingv Paulsen Tendval, Brasøy
183 Må Asbjørn	k f	T	20	21.0	5.8	3.2	Konkur.	4	0	A Vangsholm, Tenna i Helgeland
184 Må Rugde	k	T	31	20.0	6.0	4.0	Sleipner	4	0	Rolf Pettersen, Herøyholmen
185 Må Havhesten	k	T	31	19.0	6.0	2.5	Marna	3	0	Askil Bastesen m fl, Skibbåtsvær
186 Må Seien	f	T	31	20.0	6.0	2.0	Marna	3	0	Jakob Angel, Herøyholmen
187 Må Jon	f	T	20	17.0	4.0	1.0	Motor	2	0	Edv Hansen, Sandvær i Helgel.
188 Må Måsen	k	T	32	23.0	7.0	1.5	F. M.	3	0	Edgar Pettersen m fl, Øksningan
189 Må Helge	k f	T	18	16.0	4.0	3.0	Motor	2	0	Kyrre Edvardsen, Sandvær i H.
190 Må Fritz	f k	T	25	19.0	4.0	1.5	Marna	3	0	T Edvardsen, Sandvær i Helgel.
191 Må Kvikk	k	T	15	33.0	9.0	2.8	Rap	5	0	Per Mikalsen, Seløy i Helgeland
192 Må Fram	k f	T	13	18.0	6.0	2.0	Sleipner	3	0	Harold Hansen, Brasøy
193 Må Pilen	f	T	30	18.0	5.0	1.5	Real	4	0	P Johansen, Storkvik, Herøyholm.
194 Må Sverre	f	T	32	19.0	5.5	3.5	Sabb	3	0	Arne Nilsen, Akvik i Helgeland
195 Ms Nord-Herøy	k	T	32	40.5	12.0	5.3	Populær	32	0	Jens Dahl, Herøyholmen
196 Må Roald	k	T	30	28.0	5.3	3.0	Heimdal	11	0	Peder Pedersen m fl, Øksningan

## N-HL. Hol merkedistrikt.

1 Ms Kjell	f k	T	27	30.5	10.8	5.5	Heimdal	7	0	Georg Hansen, Stamsund
2 Mk Havblik	f k	T	24	38.0	13.0	6.5	Rap	15	2	Iver Iversen m fl, Mortsund
3 Ms Havgula	f k	T	32	39.0	12.8	6.0	Rap	24	0	Ingv Hansen, Thæen pr Ure
4 Mk Forsøk	f k	T	27	35.0	11.0	5.5	Ellwe	20	1	Brødr. Johansen A/S m fl, Stamsund
6 Må Sig	f k	T	25	30.0	9.5	4.0	Kampen	10	0	Peter Hauan, Stamsund
7 Ms Måsen	k h	T	11	51.3	17.4	7.6	Bolind.	32	4	Alfr Eriksen m fl, Stamsund
8 Må Brødrene	f k	T	?	34.0	6.0	1.3	Sterk	4	0	Jørgen Klingan, Stamsund
9 Må Skreien	k	T	15	34.5	10.3	4.0	Rap	7	0	J Johansen, Leknes i Lofoten
10 Må Sjølyst <sup>2)</sup>	k	T	18	22.5	8.8	3.4	Rap	5	0	Ragnv Eidsvåg m fl, Stamsund
11 Må Rap <sup>3)</sup>	k	T	14	26.1	8.0	4.1	Populær	3	0	Joh Eidsvåg, Stamsund
12 Så Klapsnorken	k	T	16	29.0	8.5	3.5	—	—	0	Halvdan Hansen, Ure
13 Ms Hilda	t	T	32	46.5	16.5	6.0	Volda	18	0	Einar Nibe, Ure
14 Ms Sjøfuglen	k h	T	19	38.0	12.5	5.5	Rap	12	1	Hilberg Walnum, Mortsund
15 Må Liv	k f	T	23	28.0	8.5	3.5	Bønes	5	0	Rich Rasmussen, Mortsund

Farkostens nummer, art og navn	Anvendelse	Materiale Byggear	Lengde	Bredde	Dybde	Maskin, navn	Antall HK	F. & fangstb.	Eierens (den korresponderende reders) navn og postadresse
16 Ms Håbet	k	T13	34.0	12.5	6.0	Dan	8	0	Nicolai Nilsen m fl, Ure
17 Ms Skreien	k	T27	33.0	11.2	4.8	Rap	12	0	Peder Larsen m fl, Ure
18 Må Sjøliv	f k	T24	28.0	9.5	4.0	Bønes	8	0	Hagb Markussen, Mortsund
19 Må Bølgen	k	T19	34.0	10.4	4.2	Dan	8	0	K Kristiansen m fl, Ure
20 Må Fram	f k	T24	27.0	7.5	2.8	Wiehm.	6	0	Peder Nilsen, Stamsund
21 Ms Sjøfuglen	f k	T28	32.0	11.0	5.0	Rap	14	0	H Johansen Hag, Leknes i Lofoten
22 Ms Kobben	f k	T27	26.0	8.0	4.0	Bønes	4	0	Martin Hansen m fl, Stamsund
23 Må Leiken	k	T19	33.0	11.0	5.0	Populær	8	0	Joakim Finstad, Ure
24 Ms Lady	k	T10	35.0	13.5	6.2	Bolind.	8	1	Johan Johnsen, Steine
25 D Stamsund <sup>1)</sup>	t sl	S98	82.3	15.0	7.8	Damp	70	0	J M Johansen, Stamsund
26 Ms Rap	f k	T28	30.0	10.0	3.7	Rap	10	0	Tomas Sivertsen m fl, Ure
27 Mk Sjøgutten	f k	T27	31.0	10.0	5.0	Nygrei	14	0	Hjalmar Stenersen m fl, Mortsund
28 Må Torsken	k	T13	32.0	8.0	3.2	Populær	4	0	Hans Eidsvåg, Stamsund
29 Ms Måken	f k	T27	32.0	10.5	4.5	Rap	14	0	Einar V Tetlie m fl, Ure
30 Ms Havørnen	k	T16	35.5	12.5	7.0	Gideon	18	0	Ole Olsen, Stamsund
31 Ms Heimland	k	T17	35.0	12.0	5.0	Hein	9	2	J Danielsen, Steine i Lofoten
32 8/å Hilda	f k	T09	32.0	10.0	5.0	—	—	2	J M Johansen, Stamsund
33 Mk Stormleik 2	f k h	T30	45.0	14.5	7.5	Rap	29	4	Olaf Odinsen, Mortsund
34 Ms Liv	t	T14	38.0	12.6	5.5	Bolind.	12	2	Odd Andreassen, Leknes i Lofoten
35 Må Havbris	f k	T25	35.0	11.0	4.2	Rap	11	0	Oskar Hansen m fl, Ure
36 Ms Sverre	f k t	T01	32.0	12.0	4.0	Gideon	6	0	Petter Busch, Stamsund
38 Ms Levergutten	t	T05	39.5	14.0	6.8	Ellwe	32	0	Peter Møller A/S, Stamsund
39 Ms Havdur	f k	T27	30.0	10.0	4.3	Rap	10	0	Rudolf Rasmussen, Ure
40 Må Sjøgutt	f k	T25	35.0	10.5	3.4	Rap	11	0	Normann O Sennesvik, Ure
41 Må Snøgg	f	T15	28.0	7.0	3.0	Bønes	4	0	H Johansen, Leknes i Lofoten
42 Ms Agnes	f k t	T18	44.0	15.0	6.5	Bolind.	15	0	Olaf Apnes m fl, Stamsund
43 Ms Gunlaug	f k	T28	25.0	7.0	4.0	Rap	5	0	John Haugan, Stamsund
44 Så Kvik	k	T20	23.0	6.0	3.0	—	—	0	A B Andreassen, Leknes i Lofoten
45 Må Fremskridt <sup>2)</sup>	f k	T07	34.3	10.5	4.8	Levahn	7	0	A Tetlie m fl, Ure
46 Ms Havbryn <sup>3)</sup>	f k	T18	33.0	10.0	3.3	Dan	8	0	Ludvig Klingan, Stamsund
47 Må Sjøfuglen	f k t	T20	36.0	10.2	4.7	Rap	11	0	Andreas Beyer, Ure
48 Må Smart	f k t	T18	20.0	6.0	3.0	Americ.	6	0	A Tetlie, Ure
49 Ms Sjølyst 2	f k	T32	35.7	11.5	5.1	Rap	17	0	Normann Tetlie, Ure
50 Ms Bølgen	f k	T27	32.0	9.5	5.0	Rap	14	0	Amandus Pedersen m fl, Ure
51 Må Alken 2	f	T32	18.4	6.2	2.8	Tenfj.	3	0	Birger Wulff, Stamsund
52 Ms Terje	f k	T30	26.0	9.0	4.0	Rap	7	0	Emil Andreassen, Ure
53 Må Brødrene	f k	T25	33.0	10.0	4.0	Bønes	8	0	Lauritz Johansen, Stamsund
54 Ms Atlanta	f k	T06	47.0	14.0	6.0	Skandia	12	4	A Lorentzen, Leknes i Lofoten
55 Må Kjukas	f k	T16	22.0	5.5	3.0	Populær	3	0	Leif Johansen, Stamsund
56 Ms Klepp	f k	T33	29.0	10.0	4.5	Rap	10	0	Brødrene Johansen, Stamsund
57 Må Ajax	f k	T27	30.8	10.0	4.0	Rap	10	0	Sigvart L Sennesvik m fl, Ure
58 Må Sjøliv 2	f k	T20	35.0	10.5	7.0	Rap	11	0	Leif Hansen, Thaen pr Ure
59 Må Kjell	f k	T15	28.0	7.0	3.0	Populær	4	0	Ole Hokstad, Stamsund
60 Mk Ulabrand	t	T25	33.0	9.5	3.5	Rap	5	0	Arnt Finstad m fl, Ure
61 Må Ulabrand	f k	T25	24.0	8.0	3.5	Tenfj.	4	0	Ove Jacobsen, Stamsund
62 10/å Distance	f k	T14	32.0	8.0	3.0	—	—	0	Markus Sivertsen m fl, Ure
63 6/å Ida	f k	T21	32.0	10.0	5.0	—	—	0	J M Johansen, Stamsund
64 Må Polargutten	f k	T21	27.0	9.5	3.2	Gideon	5	0	A Sørensen m fl, Mortsund

1) Omb. 1908. 2) Omb. 1914 og 1932. 3) Omb. 1928.

Farkostens nummer, art og navn	Anvendelse	Materiale	Byggeår	Lengde	Bredde	Dybde	Maskin, navn	Anall HK	F. & fangstb.	Eierens (den korresponderende reders) navn og postadresse
65 Ms Skårungen	f k	T	29	28.0	9.5	4.0	Brunv.	10	0	Karluf Nicolaysen, Stamsund
66 Må Heimdal	f k	T	27	28.0	9.0	4.0	Heimdal	7	0	O Gr Ramsvik m fl, Leknes i Lofot.
67 Mk Sjøliv 3	f k	T	30	38.0	12.0	6.0	Bolind.	25	0	Agnar Markussen, Mortsund
68 Må Søyland	f k	T	25	19.4	6.3	3.0	Sabb	3	0	Aksel Braseth, Stamsund
69 Mk Resolut	f k	T	?	39.6	13.2	5.0	Alpha	19	0	Jacob Heløy, Stamsund
70 Ms Per <sup>1)</sup>	f k	T	22	30.0	9.0	5.2	Bolind.	8	0	E Kongerur, Stamsund
71 Må Leif	f k	T	27	28.0	8.5	4.0	Rap	7	0	Ludy Ö Bårsund, Mortsund
72 S/å —	f	T	14	29.0	6.0	2.0	—	—	0	Leonh Olsen, Leknes i Lofoten
73 Ms GangerRol <sup>2)</sup>	f k	T	22	22.0	7.0	3.0	Rap	4	0	Hans Wulff, Stamsund
74 Ms Klara	t	T	?	42.0	13.5	4.0	Dan	12	0	Peder L Yttervik, Stamsund
75 Må Magne	f k	T	27	28.4	9.5	3.5	Heimdal	7	0	Fridthjof Larsen m fl, Stamsund
76 Ms Part	f k	T	29	32.0	10.8	5.0	Levahn	12	0	K Andreassen, Leknes i Lofoten
77 Ms Luna	t	T	10	41.0	13.5	6.3	Bolind.	15	0	A/S Yttervik & Co., Stamsund
78 Må Sjøglunten	f k	T	22	21.0	6.0	3.0	Bønes	3	0	Agnar Markussen, Mortsund
79 Må Bønes	k	T	26	25.3	8.3	4.2	Bønes	4	0	Sigvart Hansen, Ure
80 Må Norhavet	f k	T	24	31.0	10.0	4.0	Wichm.	7	0	J K Skifjord, Stamsund
81 Ms Ørnen	f k	T	09	47.0	16.0	9.0	Munkt.	30	9	Kristian Jensen, Ure
82 Må Sabben	k	T	27	19.0	6.0	2.0	Sabb	3	0	R Olsen Stene, Stamsund
83 Ms Havbryn	f k	T	27	31.0	10.5	4.0	Helseth	10	0	Reidar Kristiansen, Ure
84 Må Havdrot	f k	T	28	30.0	10.0	3.3	Stabil	10	0	Randolf Rasmussen, Ure
85 Ms Hilding	f k	T	32	31.0	11.0	4.5	Wichm.	8	0	H Andreassen, Leknes i Lofoten
86 Ms Alken	f k	T	28	29.7	10.4	4.8	Nygrei	14	0	Peder Arntsen m fl, Ure
87 Ms Pilen <sup>3)</sup>	f k t	T	14	45.0	16.0	7.0	Bolind.	20	2	P Finstad m fl, Leknes i Lofoten
88 Må Teisten	f k	T	23	28.0	9.0	3.0	Heimdal	6	0	Alsing Klingan, Stamsund
89 Må Kari	t	T	33	28.0	9.5	4.5	Populær	6	0	Teodor Eriksen, Stamsund
90 Ms Avance	t	T	12	43.6	15.3	7.2	Bolind.	20	0	Arnold Johansen, Stamsund
91 Ms Oliva	f k	T	11	26.0	9.0	5.0	Gideon	6	0	Ove Johansen, Ure
92 Mk Harald	f k	T	16	38.0	13.0	7.0	Bolind.	15	2	Martha Bolle, Leknes i Lofoten
93 Må Lillegut	f k	T	24	30.0	10.0	3.2	Skandia	6	0	Hans Johansen, Ure
94 Mk Havbrot	k f	T	16	32.0	13.0	6.5	Alpha	14	2	Arnt Grov, Ure
95 D Grøtø	t k	J	73	95.2	16.3	8.0	Damp	100	2	J M Johansen, Stamsund
96 Må Sjøblik	k	T	24	30.0	10.0	4.8	Rap	8	0	Magnus Pedersen, Ure
97 Mk Olga	f k	T	30	37.0	13.0	5.8	Rap	17	0	Odin Odinsen, Mortsund
98 Må Havbrått 2	f	T	26	26.5	9.0	4.5	Solli	6	0	A J Vagle, Stamsund
99 Ms Ureberg	f k	T	27	32.0	10.5	5.0	Rap	14	0	Nils Larsen, Ure
100 Ms Trofast 2	f k	T	30	34.0	11.5	6.0	Rap	17	0	Kr Grav Skafnes, Ure
101 Må Havsulen	f k	T	28	29.0	9.5	3.2	Wichm.	6	0	Bernhoff Pettersen, Steine i Lof.
102 Må Saren	f k	T	27	25.0	9.0	3.5	Populær	5	0	Kristoffer Angell, Stamsund
104 Ms Helge <sup>4)</sup>	f k	T	22	33.8	9.5	4.7	Wichm.	5	0	Lossius Iversen, Mortsund
105 Ms Falken	f k	T	10	36.0	11.5	5.0	Rap	15	2	Alsing Nilsen, Stamsund
106 Må Grei	f k	T	26	30.0	9.0	3.0	Bønes	4	0	Jørgen Riise, Leknes i Lofoten
107 Ms —	f k	T	28	24.0	7.5	3.5	Sabb	5	0	Edvin Frantsen, Stamsund
108 Ms Sjøblomst	f k	T	27	28.5	10.0	4.5	Nygrei	9	0	Ole Finstad, Leknes i Lofoten
109 Ms Havdønn	f k	T	28	32.0	11.0	4.5	Rap	14	0	Edm. Wærstad m fl, Ure
110 Ms Havgull	f k	T	28	33.0	11.0	5.0	Rap	17	0	Peder A Hanssen, Ure
111 Ms Sleipner	f k	T	28	32.0	11.0	5.0	Saffle	16	0	Aksel Rasmussen m fl, Ure
112 Må Skandia	f k	T	16	30.0	9.5	4.2	Skandia	6	0	B Johannessen, Leknes i Lofoten
113 Må Kjøp	f k	T	23	25.0	8.0	3.5	Wichm.	4	0	Andor Pedersen, Stamsund
115 Ms Linjen	f k	T	28	30.8	10.3	4.2	Rap	10	0	kikkart Jensen, Ure
116 Ms Prøven	f k	T	31	26.0	8.5	3.0	Wichm.	6	0	Kondrat Pedersen, Ure
117 Ms Smart	f k	T	28	30.0	10.4	4.5	Rap	10	0	Hagb Mossing, Leknes i Lofoten
118 Ms Skreien	f k	T	28	33.0	11.0	6.0	Nygrei	14	0	L Fagerheim m fl, Mortsund

## N-HL Hol — N-LS Langenes.

Farkostens nummer, art og navn	Anvendelse	Materiale	Byggeår	Lengde	Bredde	Dybde	Maskin, navn	Antall HK	F. & fangstb.	Eierens (den korresponderende reders) navn og postadresse
119 Ms Hektor	f k	T	28	27.0	8.5	4.0	Rap	5	0	Anton Johansen, Leknes i Lofoten
120 Må Rapp	f k	T	28	26.0	9.5	3.5	Rap	5	0	Sigurd Odinsen m fl, Ure
121 Må Sjøliv 3	f k	T	27	20.0	7.0	4.0	Bønes	3	0	Trygve Markussen, Mortsund
122 Ms Kari	f k	T	22	26.0	9.0	4.0	Rap	5	0	Leif I Larsen, Leknes i Lofoten
123 Ms Skolphorn	f k	T	29	36.0	12.0	6.0	Union	15	0	Karl O Steine, Stamsund
124 S/å —	f k	T	24	23.0	5.0	2.5	—	—	0	Kristian Andersen, Mortsund
125 Ms Leif	f k	T	10	40.5	15.0	5.8	Hein	16	0	Leif Heløy, Stamsund
126 Ms Skreien 2	f k	T	28	30.0	10.0	7.0	Bolind.	12	0	Odd Andreassen, Leknes i Lofot.
127 Ms Selma	h k	T	14	40.0	14.0	6.0	Alpha	10	2	Hans Olsen Fygle, Mortsund
128 Mk Tordis	t f k	T	12	45.0	13.8	5.8	Heimdal	20	0	Kristian Hansen, Stamsund

## N-K. Kjerringøy merkedistrikt.

1 Mk Hanna	k f	T	15	39.0	13.0	7.0	Bønes	18	2	Ole Eide m fl, Kjerringøy
2 Må Pilot	k f	T	18	24.7	6.7	3.5	Favorit	3	0	G Kristiansen, Kjerringøy
3 Må Elsa	f	T	29	21.0	6.0	3.0	Tenfj.	3	0	P Henriksen m fl, Leines
4 Mk Svana <sup>1)</sup>	k	T	10	39.0	13.3	9.5	Rap	15	2	A Pedersen m fl, Leines
5 Må Haringen	l	T	?	29.5	10.0	4.0	Dan	6	0	Oluf Olsen, Kjerringøy
6 Ms Asny	k	T	12	35.0	12.0	6.0	Munkt.	16	2	Peder M Os m fl, Kjerringøy
7 Må Pøiken	f	T	22	19.1	6.9	2.7	Tenfj.	3	0	I Amundsen, Kjerringøy
9 Ms Pelikan	k f	T	33	24.5	8.5	5.0	Sleipner	5	0	Jorang Pedersen, Kjerringøy
10 Må Gideon	f	T	30	25.0	8.5	5.0	Gideon	6	0	Oluf Edvartsen, Kjerringøy
11 Må Leif	k	T	23	20.1	5.9	2.7	Tenfj.	3	0	S H Strandå, Kjerringøy
12 Ms Fuglen <sup>2)</sup>	f	T	?	31.0	8.5	3.0	Sabb	5	1	Kjersch Hansen m fl, Kjerringøy
13 Må Nordsumd	k f	T	24	20.4	6.0	2.4	Tenfj.	3	0	Aksel Pedersen, Kjerringøy
14 Må Finbek	k f	T	05	25.7	6.6	3.3	Tenfj.	4	0	Arnt Olsen, Kjerringøy
16 Må Frigg	f	T	10	23.4	7.5	3.5	Tenfj.	3	0	Arvid Amundsen, Kjerringøy
18 Må Sælen	f	T	28	25.4	8.0	4.0	Tenfj.	5	0	Sigurd Pedersen, Kjerringøy
19 S/å Gakstad	f k	T	11	32.4	11.1	5.3	—	—	4	Hartvig L Alsos m fl, Kjerringøy
20 Mk Lillegutt	k	T	24	37.8	12.0	6.4	Rap	12	2	A Pettersen m fl, Kjerringøy
21 Må Trepen	t	T	22	19.0	6.0	2.5	Americ.	2	0	Ole Asphaug, Kjerringøy
22 Mk Asphaug	t	T	29	53.0	16.0	8.5	Neptun	30	0	O Olsen m fl, Asphaug, Kjerringøy
23 Må Rappen	k f	T	27	20.4	7.3	3.5	Rap	4	0	B Johansen m fl, Fjære, Kjerringøy
24 Ms Glimt	f k	T	31	26.0	9.0	5.0	Wichm.	4	0	Hilmar As, Leines
25 Ms Kvarven <sup>3)</sup>	k f	T	25	32.0	12.0	6.0	Wichm.	6	0	Bernh Johansen, Os, Kjerringøy
26 Ms Bratholm	f k	T	29	30.0	11.0	6.0	Avance	10	0	Almar Vikan m fl, Kjerringøy
27 Ms Hell	f k	T	32	24.3	8.0	4.4	Sabb	5	1	O Johnsen m fl, Fjære, Kjerringøy

## N-KN. Korgen merkedistrikt.

1 Mk Olav	k	T	13	36.0	9.5	5.0	Hein	12	0	Jakob Nyrud, Korgen
2 Mk Sjøfoss	k t	T	27	34.0	11.0	5.0	Heimdal	11	1	Arne N Valla m fl, Vallabotn
3 Mk Magnar	k	T	31	30.0	10.4	4.6	Heimdal	11	0	Alfred Helnes, Korgen
4 Ms Teddi	f k	T	26	29.0	8.5	4.5	Rap	8	0	Jakob A Øksendal, Korgen

## N-LS. Langenes merkedistrikt.

1 Mk Klippen	h k	T	11	35.3	12.0	6.0	Brunv.	24	0	S Johansen m fl, Langenes
3 Ms Thor	k h	T	14	35.0	12.0	5.2	Munkt.	16	1	Einar Hansen, Alsvåg
4 Ms Arnold	h k	T	16	37.0	12.0	5.0	Alpha	14	0	S Ellingsen m fl, Alsvåg
5 Mk Prøven	h k	T	26	39.0	13.0	6.0	Brunv.	20	1	Kr Eilertsen m fl, Langenes
6 Mk Oskar	k h	T	29	41.5	13.0	5.0	Union	20	1	Hans N Gidseløy m fl, Alsvåg

Farkostens nummer, art og navn	Arvendelse	Materiale	Byggeår	Lengde	Bredde	Dybde	Maskin, navn	Antall HK	F. & fangstb.	Eierens (den korresponderende reders) navn og postadresse
7 Ms Trygg	kh	T	22	38.2	13.0	5.2	Brunv.	20	1	Martin Karlsen, Strengelvåg
9 Mk Bølgen	fkh	T	12	40.0	14.0	9.0	Alpha	24	2	Fredr Hermansen m fl, Alsvåg
10 Ms Delfin	kh	T	14	34.0	12.0	6.0	Alpha	14	0	P Pedersen m fl, Toftenes i V.ålen
11 Ms Viking	kh	T	10	36.0	11.2	6.0	Avance	12	1	Paul Holm, Toftenes i Vesterålen
12 Mk Braken	hk	T	33	43.8	13.3	6.5	Brunv.	28	1	Rolf Knudsen m fl, Strengelvåg
13 Ms Magnhild	kh	T	16	37.0	12.0	5.6	Bolind.	20	0	Otto Larsen m fl, Strengelvåg
14 Ms Nordlys	kh	T	15	37.0	12.0	6.3	Brunv.	20	0	R Knudsen m fl, Strengelvåg
15 Mk Glimt 2	kh	T	33	40.0	12.5	6.0	Union	20	0	Lauritz Bergesen m fl, Langenes
16 Mk Midnasoel	kh	T	24	38.0	12.5	6.0	Grei	18	1	Leif Knudsen m fl, Strengelvåg
17 Ms Haldis	kh	T	13	37.0	12.0	4.4	Alpha	14	1	Hans Instøi m fl, Alsvåg
18 Må Gunnar	fk	T	31	21.0	6.5	4.0	Sabb	3	0	Gustav Henriksen, Alsvåg
19 Ms Vårsol	kh	T	13	34.5	12.5	5.3	Alpha	14	0	B Sæther, Toftenes i Vesterålen
20 Ms Brødrene	kh	T	14	35.0	11.0	5.0	Heimdal	11	0	J Jenssen m fl, Langenes
21 Mk Nansen	kh	T	28	41.5	13.5	7.0	Populær	20	1	H Knudsen m fl, Strengelvåg
22 Ms Dagny	hk	T	13	36.0	13.0	6.0	Alpha	10	0	Otto Mås Lien, Alsvåg
23 Må Per	tf	T	?	28.0	7.0	4.0	C. Perf.	14	0	Leonhard Nielsen, Langenes
26 Ms Tryg	k	T	11	34.0	11.0	5.0	Alpha	11	0	Olaf O Holm m fl, Toftenes i V.ålen
27 Mk Nelson	tk	T	16	66.3	18.6	7.2	Avance	44	0	A/S Nelson, Alsvåg
28 Mk Glimt	kh	T	26	41.0	13.2	6.0	Rap	20	1	V Knudsen m fl, Strengelvåg
29 Mk Ulabrand	kh	T	09	35.0	12.0	5.5	Alpha	10	1	Erling Olsen, Strengelvåg
32 Ms Fart	t	T	21	34.0	10.0	6.0	Bones	8	0	S K Nielsen, Toftenes i Vesterålen
33 Ms Ole Nord-										
mand	kh	T	13	36.0	12.0	8.0	Rap	18	1	A Mortensen m fl, Alsvåg
36 Mk Fram 2	t	T	08	55.0	15.0	7.0	Alpha	36	0	Adolf Johansen, Alsvåg
39 Mk Fram	k	T	14	40.0	14.0	6.0	Rap	24	1	Mårten Fredriksen, Nyksund
40 Må Snøgg	t	T	32	21.0	5.0	3.0	Sterk	5	0	Oluf Klo A/S, Langenes
41 Mk Stø	hk	T	25	38.5	13.0	6.5	Grei	18	0	Ole Ulriksen m fl, Langenes
42 Mk Øiland	kh	T	25	39.0	12.5	6.0	Wichm.	20	1	P Pedersen m fl, Alsvåg
43 Må Langenes	t	T	25	28.0	9.0	4.0	Wichm.	5	0	Bernhard Eriksen, Langenes
45 Ms Alfen	kh	T	?	36.0	11.0	5.0	Bolind.	15	1	W Fredriksen, Nyksund
46 Mk Ask	kh	T	26	40.8	12.8	6.2	Populær	20	2	K Knudsen m fl, Strengelvåg
47 Mk Samhold	hk	T	29	42.0	13.0	5.3	Brunv.	24	1	Harald Hermansen m fl, Alsvåg
48 Ms Måken	kf	T	29	31.5	10.5	5.0	Brunv.	12	0	Henry Hermansen, Alsvåg
49 Mk Glimt	kf	T	29	42.0	13.2	6.5	Brunv.	28	1	Harald Nilsen m fl, Alsvåg
50 Mk Tordenskjold	kh	T	29	43.0	13.0	5.0	Brunv.	24	1	Arne Karlsen m fl, Strengelvåg
51 Mk Havdur	kh	T	29	41.0	13.0	6.0	Bolind.	25	3	Rudolf Knutsen m fl, Strengelvåg
52 Må Lomen	kf	T	25	22.0	9.0	7.0	Sabb	3	0	Peder Meløy, Alsvåg
54 D Aina	t	S	08	99.7	20.0	7.5	Damp	150	0	H P Toften, Toftenes i Vesterålen
55 Mk Fremtid	kh	T	30	40.0	13.8	6.8	Munkt.	35	2	Kr Johansen Klo m fl, Langenes
56 Ms Børringen	k	T	32	25.0	6.0	5.0	Heimdal	7	0	B Eriksen, Langenes
57 Ms Julla	h	T	30	24.0	8.2	3.0	Klauset	4	0	Edv Rangsumd m fl, Alsvåg

## N-LR. Leiranger merkedistrikt.

1 Mk Astræa	hk	T	16	46.0	15.2	7.3	Bolind.	20	4	Peder Johansen m fl, Leines
2 Mk Haldis	k	T	17	37.0	12.5	5.0	Union	15	2	Johan Fløstrand, Leines
3 Ms Forsøk	fk	T	28	24.0	8.0	4.0	Sabb	5	0	Henrik J Helnes m fl, Leines
4 Må Bjørn	k	T	13	32.3	10.0	1.5	Bjørn	6	0	Julius Nordskot, Leines
5 Ms Fortunatus <sup>1)</sup>	t	T	08	57.9	15.2	6.7	Tuxham	32	1	Martin Leines, Leines
6 Ms Ingrid	fh	T	15	42.0	14.5	6.5	Grei	25	1	Eivind Eidissen, Leines
7 Ms Metind	k	T	30	28.0	10.0	3.5	Volda	12	0	Haldor Fredriksen, Grotøy
8 Må Kobben	fk	T	24	22.0	7.0	4.0	Rap	4	0	Arne Skålvold m fl, Leines
9 Mk Leimesfjord	hfk	T	20	46.0	15.4	7.0	Rap	25	4	Olai Sund m fl, Grotøy
10 S/Å —	k	T	21	25.0	6.0	2.2	—	—	0	Fredrik Helgesen, Leines



## N-LR Leiranger — N-LF Leirfjord.

Farkostens nummer, art og navn	Anvendelse	Materiale	Byggår	Langde	Bredde	Dybde	Maskin, navn	Antall HK	F. & fangstth.	Eierens (den korresponderende reders) navn og postadresse
11 Mk Midnatsol	k	T	15	38.0	13.0	5.0	Rap	15	2	Jakob Pedersen m fl, Grøtøy
12 Må —	k f	T	16	30.0	8.5	3.0	Hein	5	0	Jens Skår, Leines
13 Ms Rappen	k	T	27	32.0	10.0	5.0	Rap	6	0	Adolf Aleksandersen, Leines
14 Må Grei	k	T	25	29.0	9.0	4.0	Grei	7	0	W Larsen m fl, Leines
15 Mk Hurtig <sup>1)</sup>	t	T	08	52.0	15.0	6.0	Helseth	30	0	N J Asjord m fl, Leines
16 10/å —	k f	T	12	30.0	8.0	3.0	—	—	0	Edvart Fredriksen, Grøtøy
17 Mk Nordlys	k	T	17	42.0	14.0	7.0	Rap	24	3	Reinh Albriktsen m fl, Leines
18 Må Rap	k	T	20	25.0	8.0	3.3	Rap	4	0	Karl O Lund m fl, Grøtøy
19 Mk Lundvik	k	T	16	40.0	14.0	5.5	Wichm.	20	3	Kristian Olsen m fl, Grøtøy
22 Må Sleipner	f	T	28	18.0	5.0	1.5	Sleipner	3	0	Jentoft Jensen, Tro, Leines
23 Ms Sprint	f k	T	30	26.0	8.0	3.0	Rap	7	0	Sigv Johansen m fl, Leines
25 Mk Sylphide	k	T	17	38.0	13.5	6.5	Hexa	20	2	Brodr Asjord, Leines
26 Må — <sup>2)</sup>	f k	T	92	22.8	6.6	3.1	Tenfj.	4	0	Alfred Dahl, Grøtøy
27 Må Husø	f	T	12	18.0	5.5	2.5	Tenfj.	3	0	Søren Persen, Leines
29 Ms Trygg	k f	T	29	25.0	9.0	4.0	Rap	5	0	Fritjov Persen m fl, Leines
30 Ms Heimdal	k	T	15	31.0	10.0	4.3	Rap	7	1	Søren Persen, Leines
31 Ms Irma	k	T	12	30.0	10.4	4.1	Gideon	8	2	Th Strømsnes m fl, Leines
32 Må Pirat	f k	T	20	27.7	8.0	3.5	Tenfj.	5	0	Arne Nilsen, Grøtøy
33 10/å —	k	T	09	29.0	7.0	2.0	—	—	0	Martin Pedersen, Leines
34 Mj Leiranger <sup>3)</sup>	t	T	?	55.9	18.1	6.8	Bolind.	25	0	Alfr Grupstad m fl, Leines
36 Må Frig	k f	T	21	21.0	6.0	4.0	Grei	3	0	Hilmar Hansen, Leines
38 Mk Linjen	k f	T	08	42.0	12.5	7.0	Rap	29	3	Konrad Brenvik, Leines
41 10/å Grei	k	T	00	30.0	7.5	3.0	—	—	0	Emil Johansen, Leines
42 Må Plyt	k	T	19	21.0	7.0	3.5	L. Grei	4	0	William Larsen, Leines
43 Må Alken	f k	T	22	23.0	6.0	2.0	Tenfj.	5	0	Herman Brun, Grøtøy
44 8/å —	k	T	13	23.0	5.5	2.5	—	—	0	Bonsok Karlsen, Leines
45 Må Leiranger- fjord	k	T	24	35.0	11.0	4.0	Rap	11	0	Johan Normann m fl, Grøtøy
46 Ms Rap	k	T	24	35.0	10.5	4.0	Rap	11	0	J Korneliussen m fl, Leines
47 Må Trygg <sup>4)</sup>	k	T	15	26.0	6.0	3.0	Levahn	7	0	Sverdrup Pedersen, Grøtøy
48 8/å —	k	T	15	25.0	6.0	2.4	—	—	0	Andreas Grupstad, Leines
49 Ms Sigurd Jarl	k	T	25	35.0	11.0	4.0	Rap	11	0	Sigurd Nilsen, Leines
51 Må Skum	f k	T	20	27.0	5.0	2.0	Wichm.	4	0	Martin Nilsen, Grøtøy
53 Ms Laksen	k f	T	30	34.0	11.0	5.0	Nygrei	14	0	Albrikt Hansen, Sørskot, Grøtøy
54 Må Solo	f k	T	28	18.0	5.0	1.5	Solo	3	0	Eivind Grubstad, Leines
55 Må Heimdal <sup>5)</sup>	k f	T	?	25.0	8.0	3.0	Heimdal	7	0	Sigurd Isaksen m fl, Leiranger
56 Ms Måsen	k f	T	31	26.0	9.3	4.0	Heimdal	7	0	Magnar Andersen, Leines
57 M Brødrene	f k	T	31	24.0	8.0	3.0	Wichm.	4	0	Einar Hansen m fl, Leinesfjord
58 Mk Indreeggen	k f	T	22	25.0	7.0	4.0	Rap	5	0	Edm Johansen, Leinesfjord
59 Ms Kvikk	f k	T	30	33.0	11.0	5.0	Børr	10	1	Bonsak Karlsen, Leines
60 Må Lillegut	f	T	30	18.0	9.0	2.0	Sleipner	3	0	Kristian O Lund, Grøtøy
61 Mk Kvitberg <sup>6)</sup>	t	T	18	69.8	18.6	8.3	Avance	44	1	Brødrene Asjord, Leines
62 Må Tryg	f	T	31	20.0	7.0	4.0	Sleipner	5	0	Nils Robertsen, Tro, Leines
63 Må Fisken	f	T	27	19.0	5.0	3.0	Sleipner	3	0	Gerhard Pedersen, Leines

## N-LF. Leirfjord merkedistrikt.

1 Mk Løberen	l k t	T	16	38.0	13.2	5.9	Alpha	14	5	Konrad Breivik m fl, Leirfjord
3 Ms Laila	k f	T	30	31.0	10.4	4.8	Wichm.	8	0	Peder P Valberg, Kviting
4 Ms Agnes	f k	T	26	36.0	12.0	5.5	Heimdal	10	0	Martin Jakobsen, Leirfjord
5 Må Ran- veringen	k f	T	27	32.0	9.5	4.0	Skandia	7	0	Ole Lied, Hellesvik

Farkostens nummer, art og navn	Anvendelse	Materiale	Byggeår	Lengde	Bredde	Dybde	Maskin, navn	Anall HK	F. & fangstb.	Eierens (den korresponderende reders) navn og postadresse
6 Ms Torleiv	f k	T	28	33.0	11.0	5.0	Union	10	0	H Torvaldsen Leiren, Leirfjord
7 Mk Bølgen	k	T	17	36.5	12.0	7.0	Hein	12	0	Alfred Nyland m fl, Kviting
8 Ms Agny <sup>1)</sup>	f k	T	08	32.0	11.5	5.0	Wichm.	8	0	Nikolai Dagsvik, Kviting
9 Må Veslekari <sup>2)</sup>	f k	T	15	26.0	8.0	3.2	Romsd.	3	0	Erling Olsen m fl, Leirfjord
10 Mk Falken	f k	T	26	32.0	10.7	5.5	Bolind.	12	0	Ole A Vangen, Leirfjord
11 S/å —	k	T	29	24.0	6.0	3.0	—	—	0	Albert Johnsen, Sandnessjøen
12 Ms Helga	t	T	?	43.8	17.5	5.3	Skandia	12	0	Egil Mikkelsen, Hellesvik
13 Ms Anna <sup>3)</sup>	f t	T	?	48.5	15.0	6.6	Heimdal	20	5	J Pedersen, Hellesvik
14 S/å Brødrene	k	T	28	26.0	7.0	3.0	—	—	0	Edv. Tommassen, Leirfjord
15 Ms Silden	k	T	14	36.0	12.0	6.0	Skandia	12	7	Adolf Andersen m fl, Krokvika
16 Mk Brødrene	k	T	16	36.0	13.2	6.5	Hein	16	2	Aleks Edvartsen m fl, Krokvika
17 Må Ingry	k	T	15	32.0	8.5	3.8	Wichm.	5	0	Oluf Hansen, Krokvika
19 Må Arvid	k f	T	28	34.0	11.0	4.0	Rap	10	0	Paul Danielsen, Krokvika
20 Mk Hilda	k h t	T	16	37.0	13.0	6.5	Hexa	12	2	Alfred Olsen m fl, Krokvika
21 S/å Sjøfuglen	k f	T	28	27.0	7.0	3.2	—	—	0	Aleksander Hansen, Leirfjord
22 Mk Stensland	k	T	07	65.6	17.7	7.7	Avance	46	3	Olaf Lie, Hellesvik
23 Må Brødrene	k	T	13	27.0	8.0	2.6	Dahl	4	0	B Bonsaksen m fl, Krokvika
24 Må Fuglen	k	T	16	28.0	8.0	2.8	Favorit	4	0	O Bonsaksen m fl, Krokvika
25 Ms Arna	k t	T	17	42.0	14.5	7.0	Bergs.	18	2	M Benjaminsen, Krokvika
26 Mk Brødrene	k f	T	18	35.0	13.0	6.5	Hein	20	5	E Meisfjord m fl, Leirfjord
27 Mk Charlotte	k f	T	14	40.0	15.0	7.0	Rap	18	8	H L Bådstø m fl, Meisfjord i Helgel.
28 Mk Olga	k f	T	17	48.0	15.0	8.0	Bolind.	40	9	H L Bådstø m fl, Meisfjord i Helgel.
29 Mk Svanen	l sl	T	15	37.0	12.5	5.0	Hein	12	7	M Andreassen, Krokvika
30 Mk Streif <sup>4)</sup>	k f	T	19	27.0	8.3	4.0	Rap	6	0	Angel Larsen, Kviting
31 Må Alken <sup>5)</sup>	f k	T	18	24.0	6.5	3.0	Tenfj.	4	0	Harald Einmo, Leirfjord
32 Ms Brødrene	f k	T	29	30.0	10.0	4.3	Union	10	0	Ludvig L Kjærstad, Kviting
33 Må Trofast	k	T	12	28.0	8.3	2.8	Dan	5	0	Otelius Pedersen, Hellesvik
34 Må Fram	k	T	16	32.0	8.5	3.0	Helseth	6	0	Aksel K Bådstø, Leirfjord
35 Ms Anna	k	T	20	42.0	13.5	5.8	Heimdal	20	0	Johan Pedersen, Leirfjord
36 Må Fuglen	k f	T	23	32.5	9.5	3.5	Normo	10	0	Petter Pedersen m fl, Hellesvik
37 S/å Teisten	k	T	13	26.0	7.3	3.4	—	—	0	Johan Torvaldsen, Leirfjord
38 S/å Alken	k	T	01	27.0	7.5	3.5	—	—	0	Elias Jacobsen, Leirfjord
39 Ms Sjøfuglen	k t	T	29	29.0	10.0	5.0	Heimdal	9	0	Alfr Bonsaksen m fl, Sandnessjøen
40 S/å Tryg	k f	T	29	26.0	7.0	3.0	—	—	0	Paul Bakken, Krokvika
41 S/å —	k	T	29	24.0	6.0	3.0	—	—	0	Oluf Neppelberg, Sandnessjøen
42 S/å Alken	f	T	12	24.0	8.0	4.0	—	—	4	Nils Berg, Hellesvik
43 Må Kvadden	k	T	29	24.0	6.5	4.5	Sabb	5	0	Emil Dagsvik, Kviting
44 Må Mågen	k f	T	16	28.0	8.0	3.0	Helseth	4	0	Jesenius Sverdrupsen, Leirfjord
45 Må Terje <sup>6)</sup>	k f	T	25	31.0	10.4	4.5	Kampen	16	0	Erling J Nyland, Kviting
46 Mk Asheim	k l	T	22	41.0	15.0	8.0	Hexa	20	5	Jens Bug, Leirfjord
47 Ms Gunvor	k f	T	29	33.0	11.0	4.4	Rap	17	0	Alfr Ludvigsen, Otting, Kviting
48 Ms Paula	k f	T	30	36.4	12.8	5.5	Grei	20	0	Andr Otting m fl, Kviting
49 Må Anna	k	T	22	30.0	9.0	5.0	Wichm.	8	0	Ole Jonsen, Sandnessjøen
50 Mk Alken	h k f	T	19	45.3	15.4	7.0	Rap	12	5	Karl Iversen, Leirfjord
51 Må Viking <sup>7)</sup>	k	T	22	22.0	7.0	3.5	Sterk	4	0	Oluf Olsen, Leirfjord
53 S/å Trygg	k	T	32	25.0	6.0	2.5	—	—	0	Edvard Boen m fl, Leirfjord
55 Ms Bell	k f	T	27	32.0	11.5	4.9	Brunv.	12	0	Edvin Nordnes, Leirfjord
56 Må Fram	k	T	00	29.0	8.5	6.0	Konkur.	4	0	Aksel Sund, Hellesvik
57 Ms Liv	t	T	17	45.0	15.3	5.0	Alpha	18	0	S Bådstø, Meisfjord i Helgeland
58 S/å Ella	f	T	17	32.0	11.0	5.0	—	—	4	K Lilleholt m fl, Leirfjord

1) Omb. 1916. 2) Omb. 1924. 3) Omb. 1919. 4) Omb. 1925. 5) Omb. 1929. 6) Omb. 1930. 7) Omb. 1925.

## N-LF Leirfjord — N-L Lurøy.

Farkostens nummer, art og navn	Anvendelse	Materiale	Byggeår	Lengde	Bredde	Dybde	Maskin, navn	Antall HK	F. s. fangstb.	Eierens (den korresponderende reders) navn og postadresse
59 Må Mor	k	T	?	34.0	8.2	3.3	Alpha	4	0	A Kirkebak, Leirfjord
60 S/å —	k	T	31	26.0	7.0	3.0	—	—	0	A Nilsen m fl, Meisfjord i Helgel.
61 Må Lotte	f	T	14	31.0	11.0	4.0	Bolind.	8	2	H Larsen m fl, Meisfjord i Helgeland
62 Må Kansler	f k	T	26	35.5	12.3	4.8	Drott	12	0	Olaf Lie, Hellesvik
63 Ms Elefant	f k	T	13	33.0	9.0	4.3	Elefant	7	0	Ole O Ulvang, Krokvika
64 Må Pollux	f k	T	23	24.0	7.2	4.0	Rap	6	0	B Bonsaksen, Sandnessjøen
66 Ms Anna	f k	T	08	38.0	12.0	5.8	Hein	12	2	Anton Bang, Kviting
67 Ms Lyra	f k	T	09	30.0	10.0	4.2	Stella	6	0	Jens Skrøder, Leirfjord
68 Må Pilen	f k	T	17	28.0	8.0	3.5	Helseth	6	0	Johan Valberg, Kviting
71 Mk Åsta	k f	T	27	33.5	10.3	5.0	Brunv.	12	0	Hans Sørli, Sandnessjøen
72 Ms Bølgen	k f	T	27	34.8	11.0	5.0	Grei	10	0	Hans Larsen, Krokvika
73 Må Sjøblomsten	f k	T	27	34.0	11.0	3.8	Wichm.	8	0	Ole Kjerstad, Kviting
74 Må Wichmann	f k	T	23	23.0	6.0	2.5	Wichm.	3	0	Petter K Løkvik, Sandnessjøen
75 Må Gerd	k f	T	30	36.0	12.0	5.0	Rap	17	0	Arnold Mariusen, Krokvika
76 Må Sjura	k f	T	30	26.0	9.0	4.5	Sabb	5	0	Ingvald Sletbach, Leirfjord
77 Ms Finbækk	f k	T	32	26.0	8.5	4.0	Sabb	5	0	Johan Grønvik, Leirfjord

## N-L. Lurøy merkedistrikt.

1 Mk Bjørn	k	T	20	32.0	10.0	4.7	Finnøy	8	0	Henning Andersen, Sørnesøy
2 Må Proven	f k	T	27	19.0	6.0	2.5	Sterk	4	0	H Sarasen, Sleneset
3 Må Klippen	f k	T	32	21.0	7.0	3.0	Sabb	3	0	Aug Olsen, Klippenvåg, Lurøy
4 Mk Sjøblomst	k h	T	15	35.0	12.0	5.0	Hein	9	2	Emaus Olsen, Lovund
5 Må Alvhild	f k	T	29	32.0	10.0	4.5	Union	10	6	Harald J Selnes m fl, Røytvik
6 Ms Viking	k	T	29	31.0	10.4	4.4	Bolind.	10	1	A Olaisen m fl, Lovund
7 Må Sjøblomst	f	T	23	18.0	4.0	2.5	Dalberg	2	0	Lauritz Monsen, Røytvik
8 Mk Håpet	f k	T	25	38.3	12.0	6.5	Dan	14	2	Emil L Gjersvik, Lurøy
9 Mk Svanen	f	T	11	21.4	7.7	4.7	Gideon	4	0	Ole Nilsen, Sørnesøy
10 Må Fremad	f	T	26	21.0	6.0	2.7	Sabb	3	0	Trygve Norum, Aldra
12 Ms Torbjørn	f k	T	30	26.0	8.3	4.5	Heimdal	7	1	Harald Selnes, Lurøy
13 Ms Sjøfuglen <sup>1)</sup>	f k	T	29	26.4	9.0	5.0	Heimdal	7	1	Theodor Iversen, Tonnes i Helgel.
14 Ms Thaurus	k fh	T	08	43.0	15.0	6.3	Bolind.	12	7	Kr Johannessen, Kvina
15 Mk Aslaug	k h	T	15	40.0	14.5	7.0	Union	20	3	Ole Hansten m fl, Lurøy
16 Ms Åshild	f k	T	16	32.5	11.0	5.3	Brunv.	12	0	Ivar Pettersen m fl, Lurøy
17 Ms Jenny	k fh l	T	17	36.0	12.0	5.5	Union	15	2	A Gerhardsen m fl, Lurøy
18 Mk Roal	f k	T	18	45.0	15.0	7.0	Wichm.	20	5	Andreas Zakariasen, Bratland
19 Må Robert	k	T	07	17.5	4.5	2.0	Americ.	4	0	Nikolai Larsen, Nord-Solvær
20 Må Fremad	k f	T	27	21.0	6.3	2.8	Sabb	3	0	Magnus Olsen, Bratland
21 Mk Marie <sup>2)</sup>	k h	T	06	42.0	13.0	6.0	Skandia	10	1	Andreas Olsen, Nord-Solvær
22 Må Stabil	f k	T	20	19.0	4.5	3.0	Sabb	3	0	Erling Nikolaisen, Nord-Solvær
23 Ms Brødrene <sup>3)</sup>	k	T	06	34.0	12.0	5.0	Rap	9	2	Peder F Moflag, Sleneset
24 Må Amanda	f k	T	11	24.0	8.0	4.0	Rap	5	0	Arne Davidsen, Aldra
25 Ms Rolf	k f	T	16	34.0	11.0	6.0	Union	15	0	Nikolai Larsen, Nord-Solvær
26 Må Sælen	l k f	T	17	30.0	10.5	5.0	Grei	7	2	J L Johansen, Nord-Solvær
27 Mk Hjørdis	k h	T	30	29.5	9.5	4.0	Hein	6	1	Nils Antonsen m fl, Lovund
28 Ms Mor <sup>4)</sup>	k	T	14	36.5	13.0	6.0	Skandia	20	2	Kristen Olsen m fl, Sleneset
29 Må Sjøfuglen	f k	T	29	21.6	6.4	3.4	Sterk	5	0	Kristen Olsen m fl, Sleneset
30 Mk Hug	h k	T	12	38.5	12.3	6.0	Union	20	2	Emil Edvardsen, Nord-Solvær
31 Må Sabb	f k	T	15	21.0	5.0	2.5	Sabb	3	0	Ditmar Hansen, Lovund
32 Mk Familien	k h	T	16	44.0	13.0	6.0	Bolind.	20	3	J H Slotterøy m fl, Sleneset
33 Mk Torden- skjold	k h	T	17	38.6	12.8	6.0	Rap	12	2	Olaf O Moflag m fl, Sleneset

1) Omb. 1930. 2) 3) Omb. 1925. 4) Omb. 1928.

Farkostens nummer, art og navn	Anvendelse	Materiale	Byggear	Lengde	Bredde	Dybde	Maskin, navn	Antall HK	F. & fangstb.	Eierens (den korresponderende reders) navn og postadresse
34 Mk Sara	f k	T	17	52.0	17.0	8.0	Avance	30	11	Ingv. Tønder m fl, Lurøy
35 Ms Solbrya	f k	T	22	36.4	12.6	6.6	Ellwe	23	2	P Johansen m fl, Lovund
36 Må Magnus	f k	T	21	20.5	5.7	3.0	Sabb	3	0	Hilmar Johansen, Lovund
37 Mk Sjøgutten	k f	T	16	35.0	11.5	6.5	Bolind.	12	0	J Jacobsen m fl, Konsvik i Hland
38 Må Terje	f k	T	86	17.5	5.0	2.1	Americ.	4	0	Albert Brandser, Sleneset
39 Mk Jubilee	t	T	87	63.0	18.0	6.0	Skandia	30	0	Edvard Larsen, Nord-Solvær
40 Må Trip	f	T	29	19.0	3.5	2.5	C. Perf.	6	0	J Jakobsen m fl, Sleneset
41 Må Sjøliv	f k	T	27	20.0	5.8	2.8	Sabb	3	0	A Davidsen m fl, Lurøy
42 Må Rap	k	T	19	19.0	4.5	1.2	Americ.	4	0	I Iversen, Nord-Solvær
43 Må Solo	k f	T	18	18.0	4.5	2.5	Solo	2	0	Aug Lien, Bratland
44 Må Rap	f k	T	14	23.0	6.3	3.5	Rap	4	0	Karl Kristoffersen, Lurøy
45 Mk Sjøgutten	k k	T	24	28.0	7.5	5.0	Brunv.	7	0	Anton Lyngøy m fl, Lovund
46 Mk Træna	k f	T	05	45.0	14.5	6.0	Union	30	7	Johan Martinussen, Lurøy
47 Ms Per	f k	T	33	27.0	9.0	4.0	Wichm.	6	1	Peder Pedersen, Aldra
48 Mk Terje	k	T	16	38.0	13.0	6.0	Bolind.	15	3	Martin Olsen m fl, Sleneset
49 Mk Fuglen	f	T	07	48.0	14.0	5.5	Normo	20	2	Harald Jacobsen m fl, Røytvik
50 Må Sjølivet	k	T	02	25.5	8.5	3.7	Rap	4	0	Petter Pettersen m fl, Nord-Solvær
51 Må Ena	f k	T	32	18.4	4.8	1.8	Solo	2	0	Reinholdt Tønder, Bratland
52 6/å Nora	k f	T	03	32.0	10.0	3.0	—	—	5	O Kristiansen, Bratland
53 Må Laksen	f	T	24	18.0	5.0	2.4	Arthun	2	0	Hjalmar Karlsen, Bratland
54 Ms Laksen	f k	T	27	30.0	10.0	5.0	Avance	10	1	Rasmus G Haugland, Bratland
56 Mk Fremad	k h	T	16	38.0	13.0	8.0	Skandia	15	2	Hj Pedersen m fl, Sleneset
57 Må Tor	f k	T	27	21.3	6.6	3.1	Sabb	3	0	Aksel Nilsen, Sørnesøy
58 Må Fram	f	T	32	20.0	5.0	3.0	Solo	3	0	Ragnar Haugland, Nord-Solvær
60 Må Perfeksjon	k	T	18	18.0	5.0	2.0	C. Perf.	4	0	Ole Iversen, Grytøy, Lurøy
61 8/å Agnes	f	T	18	30.5	10.0	3.5	—	—	3	O Gregersen m fl, Bratland
62 Må Sol	f	T	30	18.0	6.0	2.5	Solo	2	0	Alf Wiking, Lurøy
63 Må Alken	f	T	29	17.0	4.0	2.5	Solo	2	0	Paul Lien m fl, Bratland
64 Må Nils	f	T	33	20.8	6.7	3.5	Wichm.	2	0	K Krongelvik, Indre Kvarøy
65 Må Alken	f	T	33	20.8	6.0	3.5	Wichm.	2	0	Reidar Brendmo, Store-Selsøy
66 Må Kato	f	T	25	20.0	6.0	3.0	Sterk	4	0	Karl P Gulsøy m fl, Sleneset
68 Må Hildur	f k	T	27	18.0	6.0	3.2	Sabb	3	0	Johan Pedersen, Lurøy
69 Ms Midnatsol	f k	T	11	42.5	14.5	8.0	Bolind.	20	8	Ole Andersen, Lurøy
70 Må Fram	f	T	30	24.0	8.0	4.0	Sabb	5	0	Richard Kvitvær, Nord-Solvær
71 Må Brått	f k	T	29	25.0	8.6	3.9	Sabb	5	0	Ole J Johannessen, Lurøy
72 Ms Smart	f k	T	30	26.0	9.0	3.5	Stabil	6	1	Sigv Johansen, Lunderøy, Sleneset
73 Ms Stabil <sup>1)</sup>	f k	T	28	28.0	9.0	4.0	Stabil	10	0	Arne Isaksen, Sleneset
74 Ms Volda	f k	T	29	26.0	9.0	4.0	Volda	7	1	Peder Olsen Klippenvåg, Lurøy
75 Må Sjøliv	k	T	30	20.0	6.5	4.0	Sabb	3	0	Jens Edvartsen, Lyngøy, Lovund
76 Må Fram	f k	T	?	25.0	8.0	5.0	Levahn	7	0	Israel Svendsen, Lurøy
77 Må Signe	f	T	22	20.0	6.0	2.0	Klauset	5	0	Egil Larsen m fl, Lovund
80 Må Flink	f k	T	24	19.0	6.0	2.2	Sabb	3	0	Alb. Nikolaisen, Sørnesøy
81 Må Duen <sup>2)</sup>	f k	T	25	21.5	6.0	5.0	Arthun	4	0	Johan Olvik, Bratland
82 Mk Mimmi	k hf	T	22	33.0	10.6	5.7	Finnøy	8	4	Albert Nikolaisen, Sørnesøy
83 Må Rap	k	T	22	28.0	8.0	4.0	Rap	6	0	Nikolai Olsen m fl, Sleneset
84 Mk Brødrene	h k	T	22	39.9	13.0	7.5	Brunv.	24	2	Martin Olsen m fl, Sørnesøy
85 Mk Sjøgutten	h k	T	22	38.5	13.0	7.5	Rap	24	8	J Edvardsen m fl, Sleneset
86 Må Terje	k f	T	22	25.0	7.8	2.3	Heimdal	3	0	H Johansen m fl, Bratland
87 Må Leif	f k	T	28	20.7	6.0	3.0	Sabb	5	1	Alb. Fredriksen, Sleneset

1) Omb. 1930. 2) Omb. 1929.

Farkostens nummer, art og navn	Anvendelse	Materiale	Byggear	Lengde	Bredde	Dybde	Maskin, navn	Anvendelse	Eierens (den korresponderende reders/ navn og postadresse
								F. & fangstb.	
88 Må Arne	f k	T 32	24.0	8.0	4.0	Sabb		3 0	Berner Bentsen, Onøy, Lurøy
90 Må Havleik	f	T 32	19.5	6.2	4.0	Sabb		3 0	Karl Mindrum, Lovund
91 Må Fram	f	T 28	22.0	6.0	3.0	Penta		8 1	Ragnar Haugland, Bratland
92 Må Trip	k	T 29	21.0	6.0	3.0	Sterk		4 0	Jentoft Angell, Lovund
93 Ms Havdur	k	T 23	36.0	12.0	7.0	Alpha		8 2	P Iversen m fl, Nord-Solvær
94 Må Prøven	f	T 10	19.5	5.5	2.5	Sabb		3 0	E Karlsen m fl, Resøy, Sleneset
95 Må Svana	f	T ?	18.0	5.6	2.4	Sabb		3 0	Arthur E Sjøney, Lurøy
96 Må Dagny	k f	T 24	23.0	6.3	2.5	Finnøy		5 0	Ottar Pedersen, Lovund
98 Mk Forsøk	f k	T 16	37.0	12.5	7.0	Rap		15 2	K Hansen m fl, Sleneset
99 Mk Helga	f k	T 16	32.2	12.4	5.8	Hein		10 6	Laurits Olsen m fl, Røytvik
100 Må Parat	f	T 23	18.0	5.0	3.0	Solo		2 0	M Martinusen, Nord-Solvær
101 Må Brødrene	f k	T 29	24.0	8.0	5.0	Sabb		5 0	J Johansen m fl, Nord-Solvær
103 Må Nissen	f	T 32	18.5	4.5	2.3	Sleipner		4 0	Ottar Johansen, Nord-Solvær
104 Må Prøven	f	T 30	22.5	7.5	4.0	Sabb		5 0	Egil Ludviksen, Trøldøy, Sleneset
105 Mk Fiskeren	k	T 24	24.0	7.6	3.0	Rap		6 0	J H Andersen m fl, Lovund
106 Må Veslegut	f	T 30	22.5	6.5	3.8	Marna		4 0	Edv Tveråmo m fl, Røytvik
107 Må Trip	f k	T 23	20.0	5.0	2.5	Sterk		4 0	Kornelius Hansen, Sleneset
108 Ms Havli	f k	T 32	26.0	9.0	5.0	Union		7 1	Kristoffer Andersen, Nord-Solvær
109 Mk Olsnes	f k	T 25	35.0	11.5	5.5	Rap		11 1	Antonius Haugland, Bratland
110 Må Leif	f k	T 24	24.0	7.0	3.3	Sterk		5 0	Martin Olsen, Sørnesø
111 Må Argon	f k	T 14	24.0	7.0	3.3	Sterk		4 0	Jens Johansen, Nord-Solvær
112 Må Tor	f k	T 00	20.0	6.0	2.0	Sabb		3 0	Albert Antonsen, Lovund
114 Mk Erna	f k	T 25	40.0	13.5	7.5	Rap		18 3	L Hansen m fl, Nord-Solvær
116 Mk Brødrene	k	T 25	25.5	4.5	3.0	Brunv.		5 0	A Antonsen m fl, Lovund
117 Mk Fix	f k	T 17	35.0	12.0	5.0	Grei		20 2	Brødr Hansen, Tonnes i Helgeland
118 Må Glimt	f k	T 26	22.0	7.0	3.5	Sabb		3 0	J Salamonsen, Aldra
119 Ms Brødrene	f k	T 29	26.0	9.0	4.5	Heimdal		7 1	Hjaln. Andersen m fl, Indr Kvarøy
120 Må Laksen	f k	T 25	18.5	6.0	2.0	Sabb		3 0	Petter Johansen, Lovund
121 Må Trip	f k	T 26	22.0	7.0	3.5	Sterk		4 0	Alf Olsen, Sørnesø
122 Må Lillegut	f k	T 15	21.0	5.0	2.5	Sabb		3 0	Arne Olaisen, Lovund
123 Må Truls	f k	T 25	18.0	6.0	3.5	Sabb		3 0	A Karoliussen, Nord-Solvær
124 Må Torleif	f k	T 26	20.4	6.0	2.4	Sabb		3 0	Olaf O Oddøy, Sleneset
125 Må Fiskeren	f k	T 06	26.0	8.0	5.0	Grei		5 0	E Martinussen, Nord-Solvær
126 Må Øret	f k	T 25	19.0	5.0	3.5	C. Perf.		4 0	O Gregersen, Bratland
127 Må Gunvor	f k	T 26	23.0	7.0	3.5	Sabb		5 0	Solvei Tønder, Bratland
128 Må Svala	f k	T 18	25.0	8.0	3.3	Sabb		5 0	Arne K Asvik, Bratland
129 Må Håpet	f k	T 28	25.0	8.0	3.3	Tenfj.		5 0	Alf Breivik, Indre-Kvarøy
130 Må Sporten <sup>1)</sup>	f k	T 28	24.0	7.3	3.3	Sabb		5 0	Lars Tomasen, Bratland
131 Mk Strand	f k	T 28	34.3	10.8	4.3	Rap		10 2	Lyder Fjeldgård, Lovund
132 Må Brødrene	f k	T 26	18.0	6.0	2.3	Solo		2 0	Einar Lien m fl, Bratland
133 Må Måken	f k	T 28	18.0	6.0	2.3	Solo		2 0	Nils Mikkelsen, Bratland
134 Ms Tver <sup>2)</sup>	f k	T 10	26.0	8.3	4.0	Marna		6 0	Einar Pedersen m fl, Aldra
135 Må Trip	f k	T 28	21.0	6.5	3.0	Sterk		4 0	Ø Johansen, Sandvær, N.-Solvær
136 Må Falken	f k	T 28	24.0	7.8	4.0	Sabb		5 0	Sigv. Pettersen m fl, Lurøy
138 Må Start	f k	T 30	19.0	6.1	3.3	Sterk		4 1	Angell Sandvær, Nord-Solvær
139 Må Skvæt	f	T 33	19.0	6.0	2.0	Sabb		3 0	Thomas Thomasen, Lovund
140 Må Seien	f k	T 29	20.5	6.0	3.5	Sabb		3 0	Otar Davidsen, Aldra
142 Må Nordlys	f k	T 28	21.0	6.5	4.0	Vulkan		4 0	A Zakariassen, Bratland
143 Må Brødrene	f k	T 29	20.0	6.0	4.0	Sabb		3 0	H Mikalsen m fl, Lovund
144 Må Sigrid	f k	T 28	34.0	12.0	5.5	Rap		17 2	Joh. Edvardsen, Sleneset

Farkostens nummer, art og navn	Anvendelse	Materiale	Byggear	Lengde	Bredde	Dybde	Maskin, navn	Antall HK	F. & fangstb.	Eierens (den korresponderende reders) navn og postadresse
147	Må Havdur	f	T 13	19.2	5.8	2.2	Ferro	4	0	E Nilsen v/ Julius Heløy, Lovund
148	Må Seien	f	T 29	19.0	5.0	3.0	Sabb	3	0	B Benjaminsen m fl, Nord-Solvær
149	Må Liv	f	T 29	18.0	5.0	2.0	Solo	2	0	Martin Johansen, Nord-Solvær
150	Må Loppa	f k	T 29	16.0	4.0	2.0	Solo	2	0	Alf Johansen, Nord-Solvær
151	Må Solo	f	T 29	18.0	5.0	3.0	Solo	2	0	Ludvig Olsen m fl, Sleneset
152	Mk Judith	h k	T 30	43.0	13.2	6.5	Union	30	3	Alfons Karoliussen, Nord Solvær
153	Må Alken	f k	T ?	16.0	6.0	3.0	Bilm.	20	0	Thorvald Brandser, Sleneset
154	Må Skarven	f k	T 29	18.0	6.0	3.0	Skandia	4	0	G Johansen m fl, Nord-Solvær
155	Må Fisken	f k	T 28	19.5	5.0	3.5	Sterk	4	0	Hans Johansen, Nord-Solvær
156	Må Vågen	f	T 10	18.0	5.0	2.5	Solo	2	0	Nils Martinusen, Nord-Solvær
158	Må Lykken	f	T 29	19.0	6.0	3.0	Americ.	4	0	Jens B Okstind, Bratland
159	Ms Sigurd <sup>1)</sup>	f k	T 27	28.0	9.2	5.5	Heimdal	7	1	Ludv. Iversen, Tonnes i Helgel.
161	Ms Hilma	f k	T 26	36.7	11.7	4.0	Hexa	12	1	Arnol Fiskum, Røytvik
162	Må Glimt	f k	T 29	22.0	7.0	3.5	Heimdal	4	1	Th Otheliussen m fl, Sørnesøy
163	Ms Sigmunn	f k	T 29	32.0	11.0	5.3	Heimdal	11	2	G Hopaneng m fl, Konsv. i Helgel.
164	Må Glimt	f k	T 10	23.0	8.0	5.0	Sabb	5	0	Sigurd Johansen m fl, Bratland
165	Ms Molla	f k	T 29	24.0	8.5	4.0	Alpha	8	0	Olav Gregersen, Kvina
166	Mk Idfluen	f k	T 29	28.0	9.0	4.0	Bolind.	10	1	Gudolf Gullesen m fl, Sørnesøy
167	Mk Neptun	f k	T 30	28.0	9.3	4.0	Brunv.	7	1	Th Thomassen, Nyheim, Lovund
168	Må Håbet	f k	T 29	26.0	8.5	4.0	Stabil	6	1	A Karoliussen m fl, Nord-Solvær
169	Må Feen	f k	T 29	25.0	8.9	4.0	Bolind.	6	1	O O Haugland m fl, Bratland
170	Mk Heimen	f k	T 27	45.0	13.0	7.5	Munkt.	35	8	Martin M Selnes m fl, Røytvik
171	Ms Sjøløven <sup>2)</sup>	f k	T 28	25.0	8.5	4.1	Stabil	6	1	Ivar Pedersen m fl, Nord-Solvær
172	Må Sleipner	f	T 28	20.0	4.0	2.5	Sleipner	3	0	Paul Grønbeck, Aldra
173	Ms Orion	k f	T 28	28.0	10.0	4.6	Heimdal	11	1	Kato Olsen, Hestmoen, Stor-Selsøy
174	Ms Bølgen	f k	T 30	26.5	8.7	3.7	Heimdal	7	1	M Aspdal, Tonnes i Helgeland
175	Må Alken	f k	T 30	19.0	5.0	2.5	Sabb	3	0	Isak Lyngøy, Lovund
176	Må Heimdal	f k	T 10	23.0	7.0	4.0	Heimdal	3	0	Kristian Johansen, Sørnesøy
177	Må Ane	f k	T 24	34.0	11.7	4.7	Heimdal	10	1	Aksel K Onøy m fl, Lurøy
178	Ms Ragnar	f k	T 30	30.0	10.0	4.4	Helseth	14	1	Ulrik Grønning, Lovund
179	Ms Arnulf	f k	T 30	27.5	9.7	4.2	Heimdal	7	1	Bj Arntzen m fl, Tonnes i Helgel.
180	Må Rappen	f k	T 30	25.4	8.4	4.8	Rap	4	1	Aksel Martinsen, Sørnesøy
182	Ms Olaf <sup>3)</sup>	f k	T 30	24.0	8.0	4.0	Rap	5	1	M Antonsen, Lunderøy, Sleneset
183	Mk Nordlys	f k	T 31	36.0	10.7	5.3	Union	15	1	Johan Hansen m fl, Lovund
184	Må Brødrene	f k	T 30	24.0	8.0	4.0	Sabb	5	1	Albert Fredriksen, Sleneset
185	Må Sjøgutten	f k	T 30	24.0	8.0	4.0	Tenhj.	5	1	Harald Olsen, Oddøy, Sleneset
186	Ms Sjøblomsten	f k	T 30	26.0	9.0	5.0	Rap	7	1	Albert Juloy, Sleneset
187	Ms Havdur	f k	T 30	26.0	8.0	4.5	Gideon	4	1	Ole Nilsen Heløy, Sørnesøy
188	Må Petter	f k	T 29	24.0	7.0	3.5	Wichm.	3	1	Nils Ludviksen Engan, Sørnesøy
189	Må Snø	f k	T 31	24.0	7.5	3.0	Rap	4	1	R Jakobsen m fl, Nord-Solvær
190	Må Ragnar	f k	T 31	25.0	8.0	3.3	Heimdal	7	1	Johannes Kokvik, Lurøy
191	Ms Brødrene	f k	T 32	33.0	11.0	5.5	Heimdal	14	2	Berner Berntsen m fl, Kvina
192	Må Linken	f k	T 27	20.0	6.5	3.2	Sterk	2	0	Alf Buøy, Nord-Solvær
193	Må Truls	f k	T 32	19.0	6.0	3.0	F. M.	5	0	Jacob J Hansen, Tonnes i Helgel.
194	Må Familjen	k	T 00	34.5	11.5	4.3	Dan	12	2	Trygve Norum, Arnes, Aldra
195	Må Lett	f	T 32	19.0	6.0	4.0	Wichm.	2	0	Jacob Aspdal, Kvarøy, Indre
196	Må Astri	k	T 32	20.0	5.0	4.0	Sleipner	4	0	P Jensen Spjutøy, Nord-Solvær
197	Må Pilen	f	T 31	19.0	6.0	3.0	Sabb	3	0	Lorentz Olsen, Lovund
198	Ms Glimt	f k	T 32	27.0	8.5	4.0	Sabb	5	1	Darner Andersen, Onøy Lurøy
199	Må Poiken	f	T 32	19.0	6.0	3.0	Marna	3	0	Einar M Selnes m fl, Røytvik
200	Må Alken	f k	T 32	20.0	6.4	3.0	Sterk	4	0	Haldor Olsen, Lovund
201	Ms Framtid	f k	T 32	26.5	9.0	4.0	Brunv.	7	1	Harry Johansen m fl, Sleneset

## N-L Lurøy — N-LN Lødingen.

Farkostens nummer, art og navn	Anvendelse	Materiale Bygger	Lengde	Bredde	Dybde	Maskin, navn	Antall HK	F. & fangstb.	Eierens (den korresponderende reders) navn og postadresse
202 Ms Thor	f k	T 32	28.0	9.5	4.5	Rap	10	1	J Antonsen, Lunderøy, Sleneset
203 Ms Bølgen	f k	T 32	23.0	8.0	4.0	Heimdal	4	1	Sig Kristiansen m fl, Stor-Selsøy
204 Ms Smart	f k	T 33	26.0	9.0	4.5	Hein	7	1	Arthur Olsen, Ås, Bratland

## N-LN. Lødingen merkedistrikt.

1 Ms Leif	t k	T 12	48.0	16.0	5.5	Levahn	32	1	K Christensen m fl, Husjord
2 Må Kompetent	f	T 25	23.0	6.7	3.0	Sabb	3	0	Hans N Hansen, Dragland
3 ?/å —	f	T 14	28.0	8.0	4.8	—	—	0	Marcelius Andreassen, Kjøøy
4 Må —	f k	T 20	34.0	10.0	4.0	Rap	9	0	Marcelius Andreassen, Kjøøy
5 Må Terje <sup>1)</sup>	k f	T 24	21.0	5.5	3.5	Atlanta	6	0	E Jensen m fl, Kvannkjosen
6 Må Teisten	k f	T 27	22.0	7.3	3.5	Brunv.	5	0	Bjarne Valnes m fl, Offersøy
7 Mk Ruth	t	T 96	38.0	13.0	4.0	Wichm.	14	0	J Falch, Halvardøy i Salten
8 Må Tor	f	T 25	21.0	6.8	2.5	Sabb	3	0	Sev Svendsen, Kvannkjosen
9 Må —	k	T 16	28.0	8.0	2.3	Helseth	4	0	A Kristiansen, Halvardøy i Salten
10 Ms Rigel	k t	T ?	45.0	14.5	6.0	Bolind.	15	5	A D Jacobsen m fl, Våge i Salten
11 Mk Midnatsol	k f	T 19	40.3	13.0	7.4	Dan	12	2	Peder Hansen m fl, Våge i Salten
12 Må Rød	f	T 33	20.2	6.8	3.4	Sabb	3	0	Johan Kvalø, Erikstad
13 10/å —	f k	T 05	32.0	6.3	3.2	—	—	0	Gerhard Strand, Lødingen
14 Ms Hest- manden <sup>2)</sup>	k f	T 17	33.5	11.0	5.0	Populær	8	0	P Johannessen m fl, Erikstad
15 Ms Lejon	f k t	T 12	52.8	19.1	7.9	Bolind.	40	5	Olaf Vangen, Kjøøy
16 Må Rap	f	T 12	21.0	7.0	4.0	Rap	5	0	Johan Eliassen, Lødingen
18 Mk Rinø	k	T 15	35.0	12.5	6.0	Brunv.	20	0	Edvin Amundsen m fl, Rinøy
19 Må Stormfugl	k f	T 18	34.0	10.0	?	Populær	8	0	Kornelius Hansen, Erikstad
20 Ms Fart	k f	T 28	29.0	9.0	3.5	Wichm.	6	1	J Larsen m fl, Halvardøy i Salten
21 Mk Moder	l k	T 07	46.4	14.6	5.7	Union	30	8	Sverre Berg, Rinøy
22 Mk Saga	k	T 08	48.0	15.0	5.0	Rap	22	8	Henrik Hansen m fl, Erikstad
23 S/å —	k	T 10	30.0	11.0	3.0	—	—	0	Oluf Kvalø, Erikstad
24 Må Skarven	f	T 23	31.0	8.5	4.0	Rap	8	0	Hartvik Dypfest, Lødingen
25 Mk Vidar	k f	T 10	48.0	15.4	6.9	Bolind.	32	8	T Taraldsen m fl, Rinøy
26 Må Hestfjord	t	T 16	16.0	5.0	3.0	Americ.	4	0	Tormod Taraldsen, Rinøy
27 Ms Vika <sup>3)</sup>	k f	T 11	32.0	12.0	5.0	Gideon	8	0	Odin Næss, Lødingen
28 Ms Anny	k	T 08	46.0	15.0	8.0	Skandia	25	3	Johs Larsen, Våge i Salten
29 Mk Midnatsol	f k	T 17	48.0	15.0	7.5	Avance	22	4	Hagb Sommerset, Lødingen
30 Ms Dianna	k	T 12	38.2	12.8	5.4	Bolind.	15	2	Karl Jensen, Halvardøy i Salten
31 Ms Streif	k f	T 32	36.0	12.0	5.5	Gideon	15	0	Just Pedersen, Russhaugen
32 Ms Opema	f k	T 07	41.4	14.8	7.0	Hein	14	2	Kr O Stormyr m fl, Halvardøy i S.
33 S/å —	k	T 04	25.0	6.5	2.5	—	—	0	Laurits Amundsen, Rinøy
34 Mk Odd	k f	T 02	50.0	14.0	8.0	Union	30	9	O K H Hansen m fl, Våge i Salten
35 Ms Erlen	t	T 08	44.5	16.0	7.0	Grei	16	3	Henrik Hansen, Lødingen
36 Ms Agnar	k f	T 28	33.9	10.5	4.3	Bolind.	12	0	Karl Hansen, Erikstad
37 Mk Kristine	t	T 95	40.0	15.5	5.0	Levahn	10	0	S Christensen, Våge i Salten
38 6/å Ekko	k	T 12	34.0	10.0	3.0	—	—	0	Peder Andreassen, Rinøy
39 Må Skrat	k f	T 28	22.0	7.0	3.5	Sabb	3	0	M Ludvigsen, Halvardøy i Salten
40 S/å —	k	T 90	24.1	5.8	1.4	—	—	0	Peter Schrøder, Revelsøy

1) 2) Omb. 1928. 3) Omb. 1930.

Farkostens nummer, art og navn	Anvendelse	Materiale	Byggear	Lengde	B redde	Dybde	Maskin, navn	Antall HK	F. & fangstb.	Eierens (den korresponderende reders) navn og postadresse		
41 10/å	—	k	T03	30.6	8.0	3.2	—	—	0	Rich Rasmussen m fl, Revelsøy		
42 8/å	—	k	T85	24.5	6.4	2.3	—	—	0	Anne Jansen, Revelsøy		
43 Må Svint	—	f	T26	21.0	6.5	2.9	Sabb	3	0	E P Eriksen, Våge i Salten		
44 8/å	—	k	T16	24.0	5.5	2.0	—	—	0	A Hansen, Våge i Salten		
45 10/å	—	f	T08	29.5	7.0	3.0	—	—	0	Ansjon Johansen, Revelsøy		
46 Mk Sjøblomsten	k f	T13	34.5	13.2	4.9	Dan	—	12	2	M O Hægstad m fl, Våge i Salten		
47 Ms Lyn <sup>1)</sup>	k f	T29	25.0	9.0	5.0	Sabb	—	5	0	Erik Eriksen, Våge i Salten		
48 Ms Thyra	k f	T19	42.0	14.0	7.0	Rap	—	22	3	Alf Langset, Kjeøy		
49 Må Rap	—	f	T27	24.0	7.0	3.0	Rap	—	4	0	Einar Schistad, Kjeøy	
50 Mk Nordlys	k f	T19	39.0	13.0	5.8	Bolind.	—	25	1	G Johansen, Offersøy		
51 Ms Brødrene	k f	T14	35.5	12.5	7.0	Levahn	—	10	0	H Winsjansen m fl, Kjeøy		
52 Ms Høkfjord	f k	T08	47.0	15.5	8.0	Grei	—	20	7	Albert Eliassen m fl, Svensgam		
53 Må Brødrene	k f	T07	27.7	7.6	2.4	Atlanta	—	6	0	Joh. Pedersen, Russhaugen		
54 Må Sjøblomsten	f	T26	23.0	8.0	2.5	Grei	—	4	0	H Jensen m fl, Halvardøy i Salten		
55 Ms Liljen	f l	T09	38.0	15.5	5.0	D. Thor	—	8	3	Adolf Eliassen m fl, Revelsøy		
56 Må Rapp	k t	T08	22.0	5.0	2.5	Eureka	—	2	0	Oluf Olsen, Revelsøy		
57 Må Fart	—	f	T17	34.0	10.0	5.0	Rap	—	9	0	Anton Svendsen, Lødingen	
58 8/å	—	k	T ?	25.0	7.0	3.2	—	—	0	Magnus A Rinøbø, Rinøy		
59 Ms Alf	—	f	T26	27.0	9.2	3.2	Bolind.	—	6	0	Kåre Hansen, Erikstad	
60 Ms Hestfjord	—	k	T29	35.0	11.0	6.0	Hein	—	10	1	Johannes Hesten m fl, Rinøy	
61 Mk Vandringen	t	T16	52.9	19.5	8.3	Avance	—	44	0	Magnus Einarsen m fl, Revelsøy		
62 Ms Svanen I	f k	T07	50.7	15.9	7.5	Bolind.	—	40	4	Andor Akselsen m fl, Erikstad		
63 Ms Hanna	—	t	T96	50.0	16.0	7.9	Skandia	—	20	0	Johs Schistad m fl, Kjeøy	
64 Må Brødrene	—	k	T12	35.0	9.0	4.0	Grei	—	8	0	Birger Johansen m fl, Erikstad	
65 Må Svalen	—	k f	T15	34.0	9.5	4.0	Populær	—	8	0	Åge Kanstad, Erikstad	
66 8/å	—	k f	T08	27.5	7.0	3.5	—	—	0	Martin Hansen, Lødingen		
67 Må Bodil	—	f	T29	26.0	8.0	4.0	Wichm.	—	4	0	Knut Nilsen, Våge i Salten	
68 Må Grib	—	f	T29	22.0	6.5	3.5	Sabb	—	3	0	B Olsen, Halvardøy i Salten	
69 Må Skreien	—	f	T25	27.0	7.5	4.0	Heimdal	—	4	1	Ole Olsen m fl, Lødingen	
70 8/å	—	k f	T11	21.0	5.0	1.3	—	—	0	Kornelius Hansen, Lødingen		
71 8/å	—	k	T02	27.0	6.4	2.3	—	—	0	Adolf Trondsen, Lødingen		
72 8/å	—	k	T ?	25.0	6.0	2.5	—	—	0	H Winsjansen, Kjeøy		
73 Må Skjøtt	—	k	T07	20.0	5.5	3.0	Alpha	—	2	0	Agur Amundsen, Revelsøy	
74 Må Bølgen	—	f	T29	24.0	7.5	3.0	Rap	—	4	0	Mads Andersen, Lødingen	
75 Må Snorre	—	f	T26	20.0	6.0	3.0	Sterk	—	5	0	Fyrvokter Bordevik, Revelsøy	
76 8/å	—	k	T90	22.0	5.5	3.0	—	—	0	Hans Gjæver, Lødingen		
77 Ms Hulda	—	t	T12	44.0	15.0	8.0	Dan	—	1	5	0	Leidulf Christensen, Vågehamn
78 Må Bølgen	—	t	T05	42.0	14.0	6.0	Bolind.	—	15	0	Kristof Jensen, Halvardøy i Salten	
79 Mk Ebenezzer	—	t	T12	50.0	13.0	6.0	Bolind.	—	20	0	Sofus Valvåg, Lødingen	
80 6/å Thor	—	k	T10	20.0	6.5	4.0	—	—	0	Nils Kaspersen, Russhaugen		
81 10/å	—	k	T10	26.0	6.0	2.0	—	—	0	C Kristoffersen, Lødingen		
82 10/å	—	k	T05	31.9	7.4	1.9	—	—	0	K Pedersen, Revelsøy		
83 Må Arne	—	t	T11	42.5	14.3	4.5	Hein	—	10	0	T Torkilsen m fl, Halvardøy i Salt.	
84 Ms Pauline	—	k	T ?	30.0	10.0	5.0	Bolind.	—	8	0	Trygve Johansen, Erikstad	
85 8/å	—	k	T13	21.0	7.0	2.5	—	—	0	O. Hansen, Våge i Salten		
86 Må Favorit	—	f k	T15	27.0	6.0	2.7	Favorit	—	5	0	Nils Kaspersen, Russhaugen	
87 Mk Viktor 4	—	t	T99	62.8	21.8	10.0	Bolind.	—	40	0	M Ytterstad, Lødingen	
88 8/å	—	k	T10	29.0	6.5	3.0	—	—	0	I Eilertsen, Halvardøy i Salten		
89 8/å	—	k	T10	21.0	5.0	1.3	—	—	0	Anton Larsen, Lødingen		
90 Må Børr	—	f	T26	22.9	8.0	3.7	Børr	—	6	0	August Hågensen, Kvannkjosen	
91 Ms Holmsund	—	f k	T32	38.6	12.6	5.2	Rap	—	17	1	Gerhard Strand, Lødingen	



Farkostens nummer, art og navn	Anvendelse	Materiale Byggeår	Lengde	Bredde	Dybde	Maskin, navn	Antall HK	F. & fangstb.	Eierens (den korresponderende reders) navn og postadresse
93 Må Skreien	k f	T 23	30.0	9.0	3.0	Rap	6	0	Heming L Kilstad, Russhaugen
94 Må Tennfjord	k f	T 22	20.0	5.5	3.0	Tenfj.	3	0	Andreas H Kjerstad, Lødingen
95 Ms Havdis	k h	T 15	43.0	14.0	8.0	Hein	20	0	Annar Kristoffersen, Lødingen
96 Ms Ekko	k f	T 28	25.0	8.5	2.8	Statto	5	0	E Larsen m fl, Halvardøy i Salten
98 Ms Lux	k f	T 24	31.0	9.0	4.0	Rap	6	0	Emil Nusen Hegstad, Vågehamn
100 Må Kameraten	k	T 23	31.0	9.0	4.5	Alpha	5	0	R Rasmussen m fl, Revelsøy
101 Mk Signal	t	T 90	58.9	18.5	7.2	Grei	52	0	Tobias Monsen, Svensgam
102 Ms Trafikk	f	T 30	22.0	6.5	3.0	Rap	4	0	Mathias Thomassen, Revelsøy
103 Mk Svanen	k	T 16	35.0	10.0	5.0	Hein	6	0	Bertheus Johnsen, Revelsøy
104 Må Skreien	k	T 23	31.0	10.0	5.0	Rap	8	0	I Kristoffersen, Russhaugen
105 Ms Heimdal	t	T 08	34.0	11.0	6.0	Møring.	10	0	B Christensen, Husjord
107 Må —	k	T ?	22.0	6.0	3.0	Fix	2	0	J Pettersen, Russhaugen
108 Må Kjell	f	T 23	23.0	7.0	2.5	Force	3	0	Alfred Hell, Russhaugen
109 Ms Falken	k	T 22	36.0	12.0	5.0	Skandia	16	0	Arnold Johnsen, Revelsøy
110 Må —	k	T 17	28.0	7.0	4.0	Hein	7	0	Arne Hansen, Lødingen
111 Må Teisten	f	T 29	20.0	6.5	3.2	Sabb	3	0	J Kristoffersen, Halvardøy i Salten
112 Må Klara	k	T 24	25.4	7.8	3.7	Gideon	3	0	H Knutsen m fl, Ballangen
113 Mk Ocean	k f	T 20	36.0	12.3	7.0	Gideon	13	1	Adolf Pedersen, Russhaugen
114 Må Lykkens	Prøve	T 23	35.0	11.0	3.0	Bolind.	10	0	Peder Mathisen m fl, Revelsøy
116 Må Marry	f k	T 23	23.0	6.7	4.0	Rap	4	0	L Holmboe, Lødingen
117 Mk Gåsøy	f k	T 17	51.8	16.7	7.7	Finnøy	40	5	Ingv. Ytterstad, Kjeøy
118 M Midnatsolen	f k	T 13	87.3	22.7	8.9	Bolind.	80	2	M Ytterstad, Lødingen
119 Må Prøven	k f	T 06	19.0	6.0	3.0	Møllerup	2	0	Jentofti Karlsen, Revelsøy
120 Må Seien	f	T 30	22.6	6.8	6.0	Sabb	3	0	Sigm Olsen, Halvardøy i Salten
121 Mk Lykken	f k	T 22	39.0	13.5	7.0	Rap	20	1	O Kristoffersen m fl, Russhaugen
122 Må Troll	f	T 05	20.0	6.0	2.0	Wichm.	3	0	J Hegstad, Våge i Salten
123 Mk Alken	t	T 08	46.5	13.5	5.4	Skandia	12	2	Ragnar Kjerstad, Lødingen
124 Må Rapp	k f	T 15	28.0	10.0	5.0	Rap	5	0	E Ingebriksen, Husjord
125 Mk Kanstad- fjord	k f h	T 87	63.6	18.3	7.6	Grei	45	8	Ole Rinø, Svensgam
126 Ms Fart	f k	T 24	30.0	9.4	4.0	Rap	8	0	Otelius Rusvik, Russhaugen
127 Ms Pauline	k f	T 16	28.0	9.5	4.0	?	7	0	Evald Karlsen m fl, Revelsøy
128 Må Tor	k f	T 20	36.0	11.0	4.0	Bolind.	12	0	Ole J Olsen, Halvardøy i Salten
129 Ms Merkantil	t	T 22	39.0	11.0	5.5	Rap	15	0	J Sommernes & Co., Lødingen
130 Må Sjøfuglen	f k	T 15	26.0	7.0	4.0	Rap	4	0	Odd Gregussen, Lødingen
131 8/å —	f	T 95	24.9	5.7	2.3	—	—	0	J C Johansen, Lødingen
132 Må Etfjorden	f k	T 14	30.0	11.0	7.0	Levahn	10	1	Ole Danielsen, Forså i Salten
133 Mk Rapp	k	T 15	47.0	14.0	6.0	Alpha	28	0	Johan Kvalø m fl, Erikstad
134 Ms Liafjell <sup>1)</sup>	f k	T ?	39.8	13.1	6.1	Bønes	12	2	Andreas Kjerstad, Lødingen
135 Må Fram	k f	T 12	20.5	9.0	3.5	Dan	4	0	K P Repvik, Revelsøy
136 Mk Tyr	f	T 22	26.0	9.5	4.5	Hjelset	6	0	M Winsjansen m fl, Kjeøy
137 Mk Håpet	f k	T 19	37.0	11.5	5.0	Skandia	10	0	Hildor Hansen m fl, Svensgam
138 Ms Alfa	k f	T 20	33.0	10.0	6.0	Grei	14	0	Jentofti Larsen m fl, Svensgam
139 Mk Varden	h k	T 17	42.5	15.0	6.5	Hein	22	3	E Jacobsen m fl, Våge i Salten
140 Mk Signal	k f	T 25	38.0	12.2	6.0	Brunv.	20	0	Mejer Sneistrand, Svensgam
141 Mk Reidulf	h k f	T 25	45.0	15.0	7.0	Union	20	0	Sedrup Skovro, Svensgam
142 Ms Astrid	k f	T 94	40.0	14.0	7.0	Avance	15	1	J Daleng, Halvardøy i Salten
143 Mk Glunten	k f	T 22	37.0	11.5	5.5	Bolind.	15	0	Johan Pedersen, Russhaugen
144 Må Alida	k f	T 22	23.0	7.0	4.3	Wichm.	3	0	Bjarne Johansen, Lødingen
145 Mk Kjerstad	k f	T 25	40.0	13.0	6.5	Rap	20	0	S Kristoffersen m fl, Lødingen

Farkostens nummer, art og navn	Anvendelse	Materiale	Byggear	Lengde	Bredde	Dybde	Maskin, navn	Antall HK	F. & fangstb.	Eierens (den korresponderende reders) navn og postadresse
146 Ms Skreien	k f	T	25	34.0	12.0	6.0	Bolind.	8	0	G Amundsen m fl, Revelsøy
147 Må Brødrene	f	T	14	30.0	9.0	2.5	Normo	6	0	E Borgervik m fl, Vågehann
148 Må Piri	f	T	29	20.0	5.8	4.0	Sabb	3	0	Hans Larsen, Lødingen
149 Må Magda	k f	T	21	22.0	7.0	2.5	L. Grei	4	0	E J Norø, Offerøy
151 Må Håpet	k f	T	19	24.0	5.5	3.5	Dux	5	0	O Sommerseth, Husjord
152 10/å Pilen	f	T	17	30.0	8.0	3.0	—	—	0	Holger Pedersen, Skarstad
153 Ms Brødrene	f	T	30	26.0	8.5	4.0	Bønes	6	0	Ragn Ellingsen m fl, Lødingen
154 Mk Hilda	t	T	78	60.0	17.0	8.0	Nygrei	35	0	L Falch m fl, Halvardøy i Salten
155 Ms Alken <sup>1)</sup>	f	T	25	28.0	9.3	4.8	Bønes	6	0	Herman Kristiansen, Lødingen
156 Mk Astrid	k f	T	14	43.0	14.0	6.3	Bolind.	20	0	Asmund Einan m fl, Offerøy
157 Må Bølgen	f	T	28	26.0	6.0	4.0	Gideon	5	0	Ingvald Ytterstad, Offerøy
158 Må Rørnes	f	T	31	22.0	7.0	2.5	Sabb	3	0	Ole Rørnes m fl, Husjord
159 Må Måsen	f	T	31	20.0	5.0	3.0	Sabb	3	0	Sverre Kvaløy, Erikstad
160 Må Prøven	f	T	32	21.0	7.0	4.0	Sabb	3	0	Sigurd Hov m fl, Lødingen

N-ME. Meløy merkedistrikt.

1 S/å —	k	T	10	22.3	4.5	2.3	—	—	0	K Skogholt, Engavågen
2 Mk Heimdal	k f	T	15	44.0	14.7	7.5	Bolind.	20	2	Elling Angell, Bjarangfjord
3 Ms Anna	k f	T	16	35.0	12.0	6.0	Bolind.	12	6	N Pedersen m fl, Halså i Helgeland
4 Må Brødrene	k	T	31	20.0	6.5	3.0	Sabb	3	0	Th E Nilsen, Bolga i Helgeland
5 Ms Streif	k f	T	31	33.0	11.0	4.6	Gideon	14	0	Linas Selstad, Meløy
6 Mk Fremtiden	f t	T	13	47.2	17.1	7.3	Bolind.	50	0	Olaf Olsen m fl, Grønøy
7 Mk Marta <sup>2)</sup>	f	T	26	61.9	18.8	7.0	Wichm.	40	6	Ole Torrisen m fl, Halså i Helgeland
8 Mk Klippen	k f	T	25	27.2	9.8	4.8	Rap	11	0	Hans Angell, Holandsfjorden
9 Må Brødrene	f k	T	27	27.4	8.6	3.0	Rap	7	0	S Karstensen m fl, Neverdal
10 Må —	f k	T	19	21.0	7.0	2.8	Rap	4	0	A Kristiansen m fl, Amøyhamn
11 Må Stanly	k f	T	25	30.0	10.0	4.8	Populær	10	1	Karl Pettersen m fl, Grønøy
12 Ms Klara <sup>3)</sup>	f	T	13	46.0	16.0	8.0	Rap	22	3	John Hansen, Bjarangfjord
13 Må Snøgg	f k	T	30	23.5	8.0	4.0	Sabb	5	1	B Solbakken m fl, Bjarangfjord
14 Må Fram	f t	T	25	24.0	7.0	3.5	Rap	4	0	O J Meløysund, Meløy
15 Ms Anda	k h	T	30	34.7	11.2	5.2	Volda	14	1	Lars Kildal, Bjarangfjord
16 Ms Alfhild	k f	T	14	34.0	11.8	6.5	Heimdal	20	2	Gustav Hansen m fl, Ågskardet
17 Ms Nordlys	k	T	13	36.0	12.5	5.0	Bolind.	12	2	Adolf Åg m fl, Ågskardet
18 Mk Alma	k f h	T	16	40.0	13.5	7.0	Grei	30	3	M Solhaug m fl, Halså i Helgeland
19 S/å Odd	k f	T	01	19.8	7.8	3.0	—	—	0	Helmar Olsen m fl, Engavågen
20 Mk Selvåg	k t	T	93	58.4	17.3	8.0	Bolind.	40	5	Chr Nilsen m fl, Halså i Helgel.
21 Mk Myrvold	k	T	19	39.0	12.5	8.0	Rap	10	2	S Sørensen, Støtt
22 Må Symra	f k	T	27	20.1	5.2	2.9	Sabb	3	0	Rikard Hammer, Bjarangfjord
23 Ms Mathilde	k	T	11	36.0	13.0	6.0	Bolind.	15	1	Johan Olsen, Meløy
24 Må Sonja	f k	T	30	25.5	8.0	4.0	Heimdal	7	0	Arthur Fjellmo m fl, Amøyhamn
25 Ms Marianna	k f	T	10	36.0	12.5	6.5	Bolind.	12	2	Lars Svartis, Holandsfjorden
26 Må Fart	f k	T	?	25.3	6.5	2.8	Levahn	5	0	R Kilvik, Holandsfjorden
27 Ms Brødrene	k h	T	16	36.0	12.0	7.0	Rap	12	2	Marie Mikkjelborg, Støtt
28 Ms Ørn	t	T	18	42.0	14.0	8.0	Bolind.	20	0	E Svendsgård m fl, Reipå
29 Må Havhesten	k f	T	24	20.0	6.0	3.0	Sterk	4	0	August Halvorsen, Reipå
30 Ms Forsøk	k	T	16	36.0	13.3	5.8	Bolind.	12	1	R Kristensen, Vassdalsvik
31 Mk Bølgen I	h k	T	17	71.2	19.7	8.4	Finnøy	80	3	Hj Kristensen m fl, Vassdalsvik
32 Ms Griffen	k f	T	29	30.0	10.7	3.8	Avance	10	0	E Kolvik m fl, Støtt
33 Må Ryvingen	f	T	31	23.3	7.0	4.0	Favorit	5	0	Ole Valøy m fl, Ørnes
34 Må Måsen	f k	T	28	30.2	10.4	5.0	Rap	10	0	A J Meløysund m fl, Meløy
35 Må Start	k f	T	06	22.0	6.5	3.3	Bolind.	6	0	Mikael Bye, Halså i Helgeland

1) Omb. 1952. 2) Omb. 1930. 3) Omb. 1925.

Farkostens nummer, art og navn	Anvendelse	Materiale Byggeår	Lengde	Bredde	Dybde	Maskin, navn	Antall HK	F. & fangstb.	Eierens (den korresponderende reders) navn og postadresse
36 Må Sjøgutten	k	T 26	25.0	8.0	3.7	Rap	7	0	Benjamin Gåsvær m fl, Støtt
37 Må Streif	f k	T 26	28.3	9.0	4.8	Konkur.	8	0	Kr Hansen m fl, Halså i Helgeland
38 Må Klipp	k f	T 28	22.5	6.5	3.5	B. S.	5	0	Edv Hansen m fl, Bolga i Helgel.
39 Må Rap	f k	T 28	24.0	8.5	2.3	Rap	4	0	J Jeremiassen m fl, Bolga i Helg.
40 Må Anskar	k f	T 29	26.0	8.0	4.0	Sabb	5	0	Olav Hanssen, Vassdalsvik
41 Mk Furø	f t	T 31	69.5	21.5	9.0	Bolind.	75	2	O Taraldsen m fl, Halså i Helgel.
42 Mk Barna	k f	T 16	38.0	12.5	6.5	Rap	15	2	Ole Texnes m fl, Ørnes
43 Mk Rota	k	T 32	38.4	14.4	5.9	Rap	22	3	Anfelt Edvartsen m fl, Ørnes
44 Må Fart	k f	T 25	23.0	7.5	3.0	Tryg	5	0	Fredr. Storvik m fl, Holandsfjorden
45 Mk Odin	f	T 20	44.0	14.0	6.0	Grei	16	3	O Taraldsen, Halså i Helgeland
46 Mk Grønna	k t	T 32	52.0	16.0	7.0	Wichm.	40	6	Arthur Vatne m fl, Ørnes
47 Mk Agder	k f	T 18	38.0	13.0	6.5	Rap	18	0	Adolf Selstad m fl, Meløy
48 Mk Over									
Bølgen	k	T 16	39.0	13.0	5.0	Bolind.	20	2	H Herstad m fl, Amøyhamn
49 Må Teisten	k f	T 19	25.5	8.0	3.0	Rap	4	0	K Lorentsen, Bolga i Helgeland
50 Ms Havdur	k f	T 30	32.0	11.0	5.0	Bolind.	15	1	Martin Olsen m fl, Halså i Helgel.
51 Ms Flukt	f k t	T 26	34.0	12.0	5.0	Brunv.	12	1	Arthur Vatne, Ørnes
52 Ms Gerda	k t	T 09	30.0	12.0	5.0	Skandia	8	0	Hans Hugvik, Agskardet
53 Mk Nornen	k t	T 07	49.0	16.0	6.0	Bergs.	28	4	Simon Hanssen Dalen, Reipa
54 Mk Klovnng	k f	T 14	40.0	12.0	6.3	Alpha	18	2	Karl Jørgensen m fl, Grønøy
55 Må Duen	k f	T 32	21.5	7.3	3.5	Wichm.	3	0	John Selstad, Meløy
56 Mk Bergliot	k	T 16	40.0	13.0	7.0	Gideon	16	2	Oluf Hansen, Vassdalsvik
57 Må —	f	T 17	21.0	6.0	2.5	Bønes	4	0	E Herstad m fl, Amøyhamn
58 Må Oteren	k f	T 28	19.0	6.3	3.2	Sabb	3	0	A Bratøy, Bolga i Helgeland
59 Må Lommen	f k	T 23	29.0	8.8	4.0	Rap	5	0	Edv Kolvik, Støtt
60 Må Kommet	k	T 31	19.2	6.4	2.5	Sabb	3	0	Olaf Nilsen m fl, Bolga i Helgel.
61 Må Bølgen	k	T 20	24.0	7.0	3.0	Wichm.	3	0	K Johansen m fl, Bolga i Helgel.
62 Mk Ja-Ja	k t	T 91	57.5	16.1	7.0	Skandia	25	0	Chr Tidemann, Ørnes
63 Ms Aslaug	t	T 09	45.0	16.0	6.5	Alpha	12	0	Chr Tidemann, Ørnes
65 Må Vårblomsten	k f	T 28	25.0	8.5	4.0	Valder	4	0	E Tobiassen, Bolga i Helgeland
66 6/å —	f	T 18	27.0	8.0	3.0	—	2	0	B Nereng m fl, Engavågen
67 Må Drott	k	T 27	23.0	7.5	3.5	Drott	5	0	Eli Strand m fl, Bolga i Helgel.
68 Må —	k f	T 20	22.0	7.0	3.0	Rap	4	0	Adolf Pedersen, Meløy
69 Må Skarven	f k	T 13	23.0	6.0	3.0	Tenfj.	3	0	Albert A Rendal, Neverdal
70 Må Fremad	k f	T 28	28.0	8.5	4.5	Wichm.	6	0	Hilmar Buvik, Amøyhamn
71 Ms Alden	k h	T 30	33.7	11.8	5.6	Bolind.	12	0	Alfred Buvik m fl, Amyhamn
72 Må —	f k	T 18	24.0	8.0	4.0	Favorit	3	0	Hans Texmo, Ørnes
73 Må Sabben	f	T 28	18.0	5.8	2.3	Sabb	3	0	Martin Monsen, Støtt
74 Må Sabben	f k	T 28	19.2	6.3	2.3	Sabb	3	0	Didr Johnsen, Bolga i Helgeland
75 Må Liss	k	T 19	23.0	8.5	3.6	Rap	4	0	Johan Mesøy, Ørnes
76 Må Nordhavet	f k	T 19	32.0	6.3	2.7	Indyr	4	0	Håkon Larsen m fl, Ørnes
77 Må Baylott	f k	T 17	25.0	7.0	5.0	Tiger	4	0	J S Pedersen, Reipå
78 Må Roald	k f	T 15	21.0	7.2	3.1	Rap	4	0	P A Omnes m fl, Grønøy
79 Må —	f k	T 21	22.6	7.0	3.0	Indyr	5	0	Haldor Herstad, Amøyhamn
80 Må Prøven	k f	T 28	25.0	8.0	3.5	Skandia	6	0	M Jørgensen, Halså i Helgeland
81 Må Urædd	k f	T 22	24.0	6.3	3.5	Årthun	5	0	Alfred Bruvik, Amøyhamn
82 Ms Havblikk	k f	T 31	28.0	9.5	4.0	Heimdal	7	0	H Kvanåli m fl, Holandsfjorden
83 Må Bølgen	k f	T 22	24.0	7.5	4.0	Klauset	4	0	E Elmosen, Bolga i Helgeland
84 Mk Baren	f k	T 06	73.0	18.0	9.0	Bolind.	60	2	Valter T Furøy m fl, Halså i Helgel.
85 Må Frøy	f k	T 29	24.3	8.2	5.0	Gideon	6	0	Sigurd Hammer, Bjerangfjord
86 Mk Havleik	k f	T 29	27.0	9.0	4.0	Union	10	1	Hagb. Slettan m fl, Halså i Helgel.
87 Ms Falk <sup>1)</sup>	k f	T ?	38.0	13.0	7.0	Populær	16	0	K Nilsen, Halså i Helgeland
88 Må Lef	k	T 30	19.2	6.5	3.5	Sabb	3	0	Leonhard Edvardsen, Støtt
89 Må Sjøblomsten	k t	T 23	26.0	8.0	5.0	Rap	4	0	L Gundersen m fl, Bolga i Helgel.

1) Omb. 1916.

Farkostens nummer, art og navn	Anvendelse	Materiale	Byggeår	Lengde	Bredde	Dybde	Maskin, navn	Antall HK	E. & fangstb.	Eierens (den korresponderende reders) navn og postadresse
90 S/å Magnust <sup>1)</sup>		T	?	31.2	10.8	4.1	—	—	4	Nereng Notbruk, Engavågen
91 Må Snøgg	k	T	32	23.0	7.5	3.0	Sabb	5	0	B O Natland, Bolga i Helgeland
92 Ms Sjøgutten	k f	T	30	27.0	9.0	5.0	Gideon	8	0	Sigurd Fagervik, Meløy
93 Mk Brødrene	k	T	19	68.5	19.7	8.8	Grei	45	5	H Torrisen m fl, Halså i Helgeland
94 Må Spurven	f k	T	15	18.7	5.9	2.5	L. Grei	4	0	Lars Larsen, Ørnes
95 Ms Håbet	f k	T	33	27.0	9.0	4.2	Gideon	8	0	A Nilsen Lundegård, Bjæringfjord
96 Må Snøgg	k f	T	24	33.0	9.3	5.3	Brunv.	6	0	Bartolv Dahl, Reipå
97 Må Gunnar	k f	T	24	26.7	8.4	3.3	Wichm.	5	0	Jørgen Dahl m fl, Meløy
98 Må Svanen	f	T	32	20.0	6.3	3.0	Sabb	3	0	Erling Rindal m fl, Neverdal
99 S/å —	f	T	10	25.5	5.7	2.2	—	—	0	Bernh. Nereng, Engavågen
100 S/å Teisten	k f	T	16	23.0	8.5	3.5	—	—	0	Hans Angell, Bjæringfjord
101 Må Rapp	k f	T	10	24.0	8.5	3.5	Populær	4	0	Klaus Pedersen, Meløy
102 Ms Tordis	k	T	33	26.0	8.8	4.0	Grei	7	0	Ibenhard Monsen, Støtt
103 Ms Sigbjørn <sup>2)</sup>	f	T	15	34.0	11.0	6.0	Grei	16	2	C Hansen, Halså i Helgeland
104 Må Krabben	f	T	28	18.5	5.5	3.0	Indyr	2	0	Einar Opsal, Reipå
105 Må Vikmann	k f	T	32	18.0	5.8	2.4	Wichm.	2	0	Martin Abodsvik, Agskardet
106 Må Solo	f	T	05	21.5	5.8	2.7	Solo	3	0	Martin Nygård m fl, Neverdal
107 Må Blink	f k	T	20	21.2	5.3	2.7	Wichm.	2	0	Einar Korsvik, Agskardet
108 Må Lillebror	k f	T	32	20.5	6.3	3.2	Sabb	3	0	Ingolf Johansen, Bolga i Helgel.
109 Må Fart	k f	T	32	22.0	7.0	3.5	Rap	4	0	Olav Stavnes m fl, Grønøy
110 Må Lissy	f	T	33	20.0	6.5	3.5	Sterk	4	0	Karl Myrvoll, Reipå
111 Må Brødrene	k	T	31	23.0	7.0	3.5	Sabb	3	0	Oluf Rafaelsen, Bolga i Helgeland
112 Må Sjabben	k f	T	32	20.0	6.0	3.5	Sabb	3	0	Hilmar Arhaug, Agskardet
113 Ms Pjokken	f k	T	33	20.0	8.5	4.5	Sabb	5	0	Johan Lillevoll, Glomfjord
114 Ms Ragnar	k	T	32	32.0	11.0	5.5	Rap	17	1	A Eliassen m fl, Bolga i Helgel.
115 Må Lola	k f	T	32	19.0	6.2	2.8	Wichm.	2	0	Lars Tind, Amøyhamn
116 Må Måsen	k	T	27	17.0	5.5	2.5	C. Perf.	3	0	M Abrahamsen m fl, Reipå
117 Må Fram	f	T	33	20.0	7.0	3.0	Solo	4	0	Arthur Lorentzen, Neverdal
118 D Rulten	k f t	K	07	66.4	16.6	8.9	Damp	50	0	Ole Texmo, Ørnes

N-MS. Moskenes merkedistrikt.

1 S/å Fisk	f	T	18	26.0	6.3	3.0	—	—	0	Brødrene Arntzen, Sørvågen
2 Ms Asta <sup>3)</sup>	k	T	?	50.0	16.0	8.0	Rap	29	0	Brødrene Arntzen, Sørvågen
3 Ms Anna	k	T	16	38.0	13.0	6.3	Hein	14	2	Kr Hansen, Reine
4 Ms Fix	k t	T	07	45.0	14.0	7.0	Alpha	18	0	S & C Sverdrup m fl, Reine
5 Ms Skreien	k h	T	07	40.0	13.0	5.0	Bolind.	20	2	Leonhard Nilsen, Reine
6 Må Vesle-Per	k	T	25	28.5	9.0	3.0	Wichm.	6	0	Gustav Sverdrup m fl, Reine
7 Mk Lomen	k h	T	24	41.8	13.8	6.5	Grei	25	3	Herlof Tennes, Reine
8 Ms Sjøgutten	f	T	31	28.0	9.3	3.8	Rap	6	0	R Stenersen m fl, Hamnøy i Lofot.
9 Mk Moske- strømmen	k h	T	25	37.8	13.7	6.6	Rap	20	0	Jobs Thuv m fl, A i Lofoten
10 Mk Odd	f k	T	32	39.2	12.3	5.5	Rap	17	0	Oluf Olsen m fl, Reine
11 Ms Elida	k	T	14	38.7	10.0	4.3	Rap	9	0	Kr Martinussen, Sørvågen
12 Ms Gideon	f k	T	15	29.0	9.5	4.0	Gideon	9	0	Øvind Arntzen, Sørvågen
13 Ms Ørna	k h	T	18	43.0	14.5	6.5	Rap	22	2	Alfr. Pedersen, Reine
14 Ms Ragnar	k f	T	14	28.0	10.0	3.7	Gideon	5	0	Neldor Lauritsen m fl, Reine
16 Ms Hindenburg	f	T	33	34.0	11.0	5.0	Hein	14	0	Johan Hansen m fl, Hamnøy i L.
17 Mk Sølfisken	f k	T	31	40.0	12.5	6.5	Rap	24	0	Johan Inebrigtzen, Reine
18 Mk Kamtind	k h	T	24	42.0	14.0	6.7	Rap	20	3	Strøm Veines m fl, Reine
19 Ms Peer Gynt	f k	T	27	31.0	12.0	5.0	Wichm.	10	0	Gerh Nilsen m fl, Reine

1) Omb. 1923. 2) Omb. 1931. 3) Omb. 1914 og 1933.

Farkostens nummer. art og navn	Anvendelse	Materiale	Byggeår	Lengde	Bredde	Dybde	Maskin, navn	Antall HK	F. & fangstb.	Eierens (den korresponderende reders) navn og postadresse
20 Mk Gunvor	kh	T	14	36.0	12.0	6.0	Hein	9	0	Nik Arntzen, Reine
21 Mk Vesterheimen	kh	T	17	40.0	13.0	7.0	Rap	18	3	Joh Nicolaisen, Reine
22 Ms Agot	k	T	15	34.0	12.0	6.0	Rap	7	0	Hans Karlsen, Reine
23 Ms Hinden	kf	T	15	32.0	11.0	5.7	Rap	12	0	O Lorentsen m fl, A i Lofoten
24 Mk Nordlys I	t	T	15	54.8	17.0	7.1	Grei	45	0	S & C Sverdrup, Reine
25 Må Teisten <sup>1)</sup>	kf	T	19	25.0	8.9	4.5	Rap	5	0	Nelson Eliassen, A i Lofoten
26 Mk Lovenskjøld	kf	T	16	34.0	11.0	5.7	Rap	15	0	A Ramstad, A i Lofoten
27 Ms Liv	fk	T	18	30.0	9.6	4.6	Gideon	14	0	Nik Eilertsen, A i Lofoten
28 Ms Viking	fk	T	28	29.0	9.5	4.5	Rap	10	0	Henning Tennes m fl, Reine
29 Mk Havbryn	kf	T	19	39.0	12.0	6.0	Bolind.	20	2	P Ingebrigtsen, A i Lofoten
30 Ms Jan	f	T	27	37.0	11.0	4.3	Rap	14	0	Lauritz Larsen, Sørvågen
31 Mk Alken	kf	T	14	36.0	12.0	6.0	Bolind.	12	0	P Danielsen m fl, Reine
32 Ms Frid	k	T	10	36.0	12.0	5.0	Skandia	6	0	Anton Olsen, Reine
33 Ms Forsøk	k	T	18	34.0	11.7	5.0	Rap	12	0	Hilmar Jensen, Reine
34 Må Sjøliv	k	T	28	24.0	8.0	3.0	Sabb	5	0	E Stenersen, Hamnøy i Lofoten
35 Må Fisk	k	T	22	25.0	8.6	4.0	Wichm.	5	0	Olaf Ingebriktzen, Reine
36 Mk Draugen	kh	T	19	40.0	12.5	6.5	Rap	18	0	Karl Bakken, Reine
37 Ms Tutti	k	T	07	31.0	10.4	5.0	Union	10	1	Nils Nilzen, A i Lofoten
38 Må Alken	k	T	25	29.0	9.0	4.3	Wichm.	5	0	Fredrik Ingebriktzen, Reine
39 Må Smart	k	T	24	29.0	9.3	4.0	Rap	6	0	H Kuntze m fl, Reine
40 Mk Havskåren	kh	T	16	46.0	15.0	8.0	Rap	30	0	Henrik Danielsen, Reine
41 Mk Bringen	k	T	15	37.0	13.0	9.0	Munkt.	20	1	K J Nilzen, Hamnøy i Lofoten
42 Må Alken	k	T	22	26.5	6.8	2.5	Gideon	3	0	Hilmar Rasmussen, Sørvågen
43 Mk Altnos	k	T	19	37.0	12.5	6.0	Rap	12	0	Bernh Olafsen, Reine
44 Ms Alpha	k hf	T	14	39.0	13.0	6.0	Alpha	14	2	Hans Hansen, Hamnøy i Lofoten
45 Mk Nordhavet	fk	T	28	36.0	12.0	6.0	Wichm.	16	0	Ole Olsen m fl, A i Lofoten
46 Mk Borgund	kh	T	16	43.0	14.0	7.0	Rap	22	3	Alf Nilzen, Reine
47 Ms Hein	t	T	04	40.0	15.0	6.0	Hein	14	0	Nelson Eliassen, A i Lofoten
48 10/å —	k	T	10	30.0	7.0	3.0	—	—	0	S Hamran, A i Lofoten
50 8/å —	f	T	16	19.0	5.5	3.0	—	—	0	T L Eriksen, Sørvågen
51 Mk Måsen	f	T	29	37.5	12.0	5.5	Rap	18	0	Einar Bendiksen, Reine
52 Ms Rappen	k	T	27	30.5	10.3	4.7	Rap	10	0	Anton Bendiksen, Reine
53 Mk Nytid	k	T	12	37.0	12.0	6.0	Rap	22	0	Haftor Rask m fl, Sørvågen
54 Mk Lyra	kh	T	09	39.7	12.0	6.0	Gideon	16	3	Johan Rask m fl, Sørvågen
55 Ms Greisund	f	T	33	30.8	10.0	5.5	Rap	8	0	Karl Olsen, Hamnøy i Lofoten
56 Ms Trine	k	T	17	32.2	11.2	5.0	Union	15	0	Leonhard Larsen, A i Lofoten
57 Ms Snorre	k	T	12	36.0	11.5	3.6	Rap	10	0	Oscar Bjørnsen, Sørvågen
58 Må Karsten Lornst	t	T	27	22.0	9.0	4.0	Grei	4	0	Johs. Gylseth, Reine
59 Ms Rostad	f	T	32	33.0	11.0	6.3	Heimdal	20	0	Erling Rostad m fl, Reine
60 10/å —	k	T	?	29.2	8.0	2.2	—	—	0	Kr Martinussen, Sørvågen
61 Må Forsøk	f	T	12	26.0	9.0	5.0	Avance	5	0	Arvid Krogh m fl, Sørvågen
62 Mk Arne	k	T	25	40.0	13.8	6.5	Gideon	18	0	Sv Flathaug m fl, Sørvågen
63 Ms Svanen	k f	T	16	33.0	11.0	5.0	Aktiv	7	0	Ole Olsen, Helle
64 8/å Sjøtten	k	T	14	27.0	7.0	3.0	—	—	0	Gustav Halvorsen, Reine
65 Mk Kobben	fk	T	17	35.0	11.0	5.0	Union	10	0	Carl Rostad, Hamnøy i Lofoten
67 Ms Lillegut	fk	T	25	31.9	9.6	3.6	Skandia	7	0	Alfred Hauan, Sørvågen
68 8/å —	f	T	?	20.0	6.0	3.5	—	—	0	Brødrene Arntzen, Sørvågen
69 10/å —	f	T	11	30.0	6.5	2.0	—	—	0	Villiam Larsen, A i Lofoten
70 Ms Alpiggen	k	T	24	31.5	10.5	4.5	Hein	7	0	Carl Sverdrup m fl, Reine
71 Ms Fram <sup>2)</sup>	k	T	18	32.0	12.2	6.3	Rap	9	0	Jens Johnsen, Moskenes

1) Omb. 1925. 2) Omb. 1932.

Farkostens nummer, art og navn	Anvendelse	Materiale	Byggeår	Lengde	Bredde	Dybde	Maskin, navn	Antall HK	F. & fangstb.	Eiereas (den korresponderende reders) navn og postadresse
72 8/å	k	T	?	24.0	6.0	2.2	—	—	0	Jens Johnsen, Moskenes
73 Ms Fram	f	T	27	30.0	10.0	5.0	Wichm.	8	0	Amund Olsen, Reine
74 Må Sælen	f	T	26	26.5	8.0	3.5	Wichm.	5	0	Paul Olsen m fl, Hamnøy i Lofot.
75 Mk Solvang	k	T	17	40.0	13.0	7.0	Dan	15	0	Peder Sætre m fl, Reine
76 Må Pilen	f k	T	25	25.0	8.0	4.0	Rap	4	0	Andreas Valla m fl, Sørvågen
77 8/å	k	T	29	25.5	7.3	2.8	—	—	0	Johs Gylseth, Reine
78 Må Studalen	f	T	25	30.0	11.0	4.0	Rap	9	0	H N Breiland m fl, Sørvågen
79 Ms Alken	k	T	13	31.0	10.8	6.2	Rap	9	1	Cato Carlsen, Sørvågen
80 Mk Skarven	k h	T	15	39.0	12.0	5.0	Union	20	2	Sofus Steffensen m fl, Reine
81 Ms Hild	f k	T	28	32.3	11.0	5.0	Rap	12	0	Birger Rasmussen, Sørvågen
82 Mk Hermand	k	T	16	44.0	14.0	7.0	Bolind.	20	0	And. Sediniussen, Reine
83 Mk Teisten	k	T	20	43.0	14.0	7.5	Bolind.	20	0	Kr Johansen, Reine
84 Mk Forsfjord	k h	T	24	38.0	12.3	6.0	Rap	12	0	Hagb Jensen m fl, Reine
85 8/å	k	T	17	24.0	5.0	1.5	—	—	0	Julius Bendiksen, Sørvågen
86 10/å	k	T	16	30.0	6.0	4.0	—	—	0	S & C Sverdrup m fl, Reine
87 Må Lina <sup>1)</sup>	k	T	17	35.0	8.0	5.0	Gideon	11	0	Ragnvald Rask, Sørvågen
88 Mk Falken	k	T	20	44.0	14.5	7.0	Hein	26	3	Julius Kuntze, Reine
89 Må Olaf	f	T	26	31.0	10.0	4.5	Wichm.	7	0	Karl Kristiansen m fl, Reine
90 10/å	k	T	16	34.0	9.0	4.0	—	—	0	S & C Sverdrup, Reine
91 10/å	k	T	13	28.7	6.0	4.0	—	—	0	Ingvald Rask, Sørvågen
92 10/å	k	T	12	34.0	8.0	5.0	—	—	0	Edv Kristiansen, Reine
93 10/å	k	T	17	28.0	6.0	5.0	—	—	0	Joachim Pedersen, Reine
94 Ms Liv <sup>2)</sup>	k	T	26	30.0	10.2	6.0	Wichm.	7	0	Ludvig Tennes m fl, Reine
95 Må Kvadden	k	T	24	28.0	9.0	3.6	Rap	10	0	Sigurd Bendiksen m fl, Reine
96 Må Favorit	k f	T	14	26.0	8.0	5.0	Favorit	3	0	Edv Johansen, A i Lofoten
97 Mk Hella	k h	T	25	36.0	12.0	6.0	Rap	15	0	S H Ellingen m fl, A i Lofoten
98 8/å	f	T	14	25.0	5.5	?	—	—	0	R M Hansen, Hamnøy i Lofoten
99 Må	k	T	15	26.0	6.0	3.0	Rap	6	0	Johs Gylseth, Reine
100 10/å	k	T	10	28.0	7.5	2.5	—	—	0	Karl Thesen, Reine
101 8/å Gyda	k	T	12	28.0	7.0	2.0	—	—	0	Gustav Jensen, Sørvågen
102 8/å	k	T	?	24.0	9.0	2.0	—	—	0	Kr Martinussen, Sørvågen
103 Mk Nordhavet <sup>2)</sup>	f k	T	31	37.0	12.3	6.0	Wichm.	16	0	Carl Olsen m fl, A i Lofoten
104 10/å	k	T	14	34.0	6.0	4.0	—	—	0	Leonhard Nilsen, Reine
106 Må Fix	k	T	25	23.0	6.0	3.0	Bolind.	4	0	Birger O Nymark, Sørvågen
107 8/å	k	T	08	23.0	5.0	4.0	—	—	0	Johan Johnsen, A i Lofoten
108 Må Sport	f	T	32	25.0	9.0	3.5	Avance	6	0	Karl Berntsen m fl, Reine
109 Ms Blomen	f h	T	32	39.0	13.0	5.0	Bolind.	20	2	Olaf Ingebrigtsen m fl, Reine
110 Må Havsulen	k f	T	23	24.0	7.0	3.0	Arthun	4	0	Karl Stenersen, Hamnøy i Lofoten
111 8/å	k	T	28	29.0	7.5	3.0	—	—	0	Johs Gylseth, Reine
112 10/å	k	T	11	31.0	8.0	3.0	—	—	0	Wulff Nilsen, Hamnøy i Lofoten
113 Ms Magne	f k	T	33	34.0	11.3	5.0	Grei	20	0	Karl Johansen, A i Lofoten
114 Mk Polarlys	k h	T	22	41.0	13.5	5.0	Rap	22	0	Panteleon Pedersen m fl, Reine
115 Må Spølen	k	T	12	23.0	7.0	4.0	Gideon	3	0	Joakim Pedersen, Reine
116 8/å Dagny	f	T	10	30.0	8.0	4.0	—	—	0	S H Ellingsen m fl, A i Lofoten
117 8/å Karl	f	T	12	28.0	7.0	3.0	—	—	0	S H Ellingsen m fl, A i Lofoten
118 8/å Spilbak	f	T	15	22.0	5.0	2.0	—	—	0	S H Ellingsen m fl, A i Lofoten
119 ?/å Springerer	f	T	16	14.0	5.0	2.5	—	—	0	S H Ellingsen m fl, A i Lofoten
120 ?/å Letmatros	f	T	17	14.0	5.0	2.5	—	—	0	S H Ellingsen m fl, A i Lofoten
121 Må Rappen	k	T	22	27.0	8.0	4.0	Rap	6	0	Hartvig Ertzen, Reine
122 8/å	k	T	15	25.0	6.0	1.5	—	—	0	Johan Nilsen, Hamnøy i Lofoten
123 8/å	k	T	05	26.0	5.5	1.3	—	—	0	Ingebr Knutsen, Hamnøy i Lofot.
124 Må Trafik	k	T	23	33.0	10.0	5.0	Alpha	8	0	Karl Thesen, Reine

Farkostens nummer, art og navn	Anvendelse	Materiale	Byggeår	Lengde	Bredde	Dybde	Maskin, navn	Antall HK	F. & fangstb.	Eierens (den korresponderende reders) navn og postadresse
125 10/å —	k	T	07	30.0	6.8	4.8	—	—	0	Alfred Hauan, Sørvågen
126 8/å —	k f	T	14	22.0	7.0	2.5	—	—	0	Th Eliassen, Hamnøy i Lofoten
127 Ms Ragnhild	f k	T	27	30.0	10.0	4.0	Gideon	10	0	G Gabrielsen, Å i Lofoten
128 8/å —	k	T	05	25.0	6.0	1.9	—	—	0	Gustav Sverdrup m fl, Reine
129 Ms Olaf	k f	T	23	31.0	11.0	5.0	Wichm.	10	0	Einar Bendiksen m fl, Reine
130 Ss Gjertine	k f	T	23	31.0	11.0	6.0	—	—	0	Birger Nymark, Sørvågen
131 Mk Astrid	k h	T	25	42.0	13.0	7.0	Rap	22	0	Idar Ingebrigtsen m fl, Reine
132 Må Kometen	k f	T	23	25.0	7.0	2.5	Favorit	4	0	L A Nielsen, Hamnøy i Lofoten
133 Må Rap	k	T	19	30.0	8.0	3.0	Rap	6	0	Jacob Petersen, Reine
134 Må Skårøngen	f	T	23	28.0	8.9	4.0	Grei	7	0	Oluf Olsen, Hamnøy i Lofoten
135 8/å —	k	T	07	25.0	6.5	2.5	—	—	0	G Gabrielsen, Å i Lofoten
136 Må Skarven	k	T	23	21.0	6.5	3.0	Gideon	5	0	Berner Berntsen, Reine
137 8/å —	k	T	04	24.0	6.0	2.0	—	—	0	Cato Carlsen, Sørvågen
138 Må Arild	f k	T	22	22.0	7.0	3.5	Favorit	3	0	Aleks Reielson, Å i Lofoten
139 Mk Skålpen	k h	T	24	39.0	14.0	7.0	Brunv.	25	0	L Lauritsen m fl, Reine
140 Mk Fjell	k h	T	24	42.5	14.0	6.7	Rap	20	3	Aksel Veines, Reine
141 Ms Prøven	f	T	19	34.0	10.0	3.0	Rap	7	0	Olaf Andersen m fl, Sørvågen
142 Mk Rostad 2	f k	T	29	34.0	12.0	5.5	Rap	18	0	Thoralf Rostad m fl, Reine
143 Mk Vårsol	k	T	20	42.3	14.3	6.1	Wichm.	20	0	Alfr Pedersen, Reine
144 Ms Stormleik	f k	T	26	34.0	11.0	6.0	Rap	17	0	Valter Sedeniussen, Reine
145 Ms Alf	f k	T	29	34.5	11.5	5.2	Rap	17	0	Georg Holmen, Å i Lofoten
146 10/å —	f	T	?	28.5	6.7	2.8	—	—	0	Thora L Eriksen m fl, Sørvågen
147 Mk Ingrid	k	T	25	31.0	10.5	5.0	Rap	11	0	Kristian Johnsen, Å i Lofoten
148 10/å —	k	T	14	31.0	6.4	1.7	—	—	0	N Eliassen, Å i Lofoten
149 8/å —	f	T	21	23.0	6.0	2.5	—	—	0	Karl Olsen, Hamnøy i Lofoten
150 Ms Fart <sup>1)</sup>	f	T	27	22.0	7.7	4.5	Sabb	5	0	Peder Madsen, Å i Lofoten
151 Ms Gudrun <sup>2)</sup>	f k	T	19	28.0	9.4	5.2	Wichm.	6	0	Carl A Rostad m fl, Reine
152 Må Glimt	f f	T	26	33.0	11.0	5.0	Wichm.	8	0	Nils J. Nilsen, Reine
153 Ms Havdur	k f	T	27	32.0	12.0	5.0	Wichm.	10	0	Emil Vindstad m fl, Reine
154 Ms Havbrått	k f	T	27	32.0	12.0	5.0	Wichm.	10	0	Oscar Bunes m fl, Reine
155 Mk Helseggen	k	T	27	34.0	11.5	4.8	Rap	17	0	S H Ellingsen m fl, Å i Lofoten
156 Mk Vesla	k	T	27	36.0	12.0	6.0	Brunv.	20	0	Ludolf L Breiland, Sørvågen
157 Mk Brødrene	k	T	27	35.7	12.2	6.0	Rap	24	0	Leonhard Larsen m fl, Sørvågen
158 Ms Kjell	k	T	27	31.5	10.5	4.5	Brunv.	12	0	Toralv Berg, Sørvågen
159 8/å —	f	T	12	28.0	7.0	2.0	—	—	0	O Ramstad, Å i Lofoten
160 10/å —	f	T	12	29.0	7.0	3.0	—	—	0	O Odinsen, Refsvik, Å i Lofoten
161 8/å —	f	T	02	24.0	5.3	2.3	—	—	0	G Eriksens barn, Sørvågen
162 Mk Gjylltind	f k	T	31	39.0	12.3	6.3	Union	20	0	Erling Nilsen m fl, Å i Lofoten
163 8/å —	f	T	28	29.0	7.0	3.0	—	—	0	Johs Gylseth, Reine
164 8/å —	f	T	28	29.0	7.0	3.0	—	—	0	Johs Gylseth, Reine
165 8/å —	f	T	15	24.0	5.0	2.0	—	—	0	Ole Lorentzen, Å i Lofoten
166 8/å —	f	T	?	24.9	6.4	2.7	—	—	0	Thora L Eriksen, Sørvågen
167 Ms Astrid	f k	T	28	31.0	10.0	4.2	Avance	8	0	V Kristoffersen, Sørvågen
168 8/å —	f	T	?	23.0	6.0	3.0	—	—	0	J Markussen, Sørvågen
169 10/å —	f	T	07	29.0	9.0	4.0	—	—	0	Karl Bakken m fl, Reine
170 8/å —	f	T	?	24.0	5.5	3.0	—	—	0	Thora L Eriksen, Sørvågen
171 Ms Brødrene	k f	T	28	32.0	11.0	5.0	Wichm.	10	0	Rud Johansen m fl, Å i Lofoten
172 Mk Vestfjord	k f	T	28	34.5	11.5	5.5	Wichm.	12	0	Håkon Kuntze m fl, Reine
173 Ss Smart	k	T	21	30.0	10.0	5.0	—	—	0	Hartvik Vinstad, Reine
174 Ms Nor	f k	T	28	35.0	11.5	5.5	Wichm.	10	0	Bendik Bendiksen, Reine
175 Ms Pøiken	f	T	28	28.5	9.3	4.0	Wichm.	7	0	Gunnar Bendiksen, Reine
176 Ms Havørn	f k	T	28	31.0	10.0	4.2	Rap	14	0	J Kristiansen m fl, Reine
177 8/å —	f	T	29	25.0	7.0	2.7	—	—	0	Johs Gylseth, Reine

Farkostens nummer, art og navn	Anvendelse	Materiale	Bygggear	Lengde	Bredden	Dybden	Maskin, navn	Antall HK	F. & fangstb.	Eierens (den korresponderende reders) navn og postadresse
178 8/4 —	f	T 29	25.0	7.0	2.7	—	—	—	0	Johs Gylseth, Reine
179 Må Uram	f	T 24	30.0	9.8	4.0	Rap	—	8	0	Carl Sverdrup m fl, Reine
180 Mk Nor	f	T 27	30.0	9.7	5.0	Wichm.	—	12	0	G Gillesen m fl, Reine
181 10/2 —	f	T 10	30.0	6.0	3.5	—	—	—	0	S H Ellingsen, A i Lofoten
182 8/4 —	f	T 18	24.5	6.0	2.5	—	—	—	0	Lars Haukas, Sørvågen
183 Ms Nøkken	f	T 28	30.0	10.3	4.7	Union	—	10	0	Joh Johnson m fl, Reine
184 Ms Reidum	f	T 29	34.0	11.3	5.3	Union	—	15	0	Ole Olsen m fl, A i Lofoten
185 Ms Jarl	f	T 29	32.0	10.7	5.0	Gidcon	—	14	0	Nils Frits, A i Lofoten
186 Mk Vestla	f	T 29	30.0	9.5	4.5	Wichm.	—	6	0	Carl A Kostad m fl, Reine
187 Mk Sport	f	T 29	32.0	10.5	5.0	Wichm.	—	10	0	Cato Sverdrup, Reine
188 Ms Arild	f	T 29	29.0	9.5	4.7	Rap	—	14	0	Kr Larsen Thind, A i Lofoten
189 Mk Havgast	f	T 30	38.0	12.0	5.5	Rap	—	22	0	Carl Sverdrup m fl, Reine
190 Mk Bølgan	f	T 124	36.0	13.0	5.0	Rap	—	24	0	Brødrene Arnzen m fl, Sørvågen
191 Ms Bølgan	f	T 10	41.0	14.7	8.0	Gidcon	—	22	3	G Gabrielsen Klingenberg, Sørvåg.
192 Ms Per	f	T 30	28.0	9.6	4.4	Rap	—	10	0	Ludolf Larsen Thind, A i Lofoten
193 Ms Snøgg	f	T 30	26.0	8.3	5.0	Rap	—	6	0	Trygve Ramstad, A i Lofoten
194 Ms Spurven	f	T 30	33.0	11.3	5.0	Rap	—	14	0	Petter Steffensen, Reine
195 Ms Pøvven	f	T 30	27.0	9.0	5.7	Helseth	—	6	0	L Andreasen, Hamnøy i Lofoten
196 Ms Havhesten	f	T 30	36.0	12.0	6.0	Union	—	20	0	Rones Skagen, Hamnøy i Lofoten
197 8/4 —	f	T 30	27.0	6.0	2.5	—	—	0	0	Lars Haukas, Sørvågen
198 Ms Havgolla	f	T 30	32.0	11.0	5.0	Rap	—	14	0	Jacob Pettersen m fl, Sørvågen
199 Ms Sjøtomst	f	T 30	32.0	11.1	5.5	Gidcon	—	16	0	Valdemar Knutsen m fl, Reine
200 Ms Jørlund	f	T 30	32.8	10.8	5.0	Rap	—	14	0	Ole Kibsgård m fl, A i Lofoten
201 Mk Ask	f	T 27	37.0	12.0	6.0	Bolind.	—	12	0	Bjarne Bjørnsen m fl, Sørvågen
202 10/4 —	f	T 06	30.0	7.0	1.2	—	—	0	0	Harfor Raak, Sørvågen
203 Mk Gunhild	f	T 30	32.1	12.5	5.7	Wichm.	—	12	0	Hakon Lauritzen m fl, Reine
204 Mk Samhold	f	T 30	39.5	13.0	6.0	Rap	—	24	0	N Ingelbrietsen m fl, A i Lofoten
205 Ms Vestle Per	f	T 30	28.0	8.0	3.0	Rap	—	6	0	Neldor Johansen m fl, Reine
206 Mk Finbeck	f	T 30	37.0	12.3	5.7	Wichm.	—	16	0	Gunnar Bendiksen, Reine
207 Ms Fla	f	T 30	35.0	11.5	5.0	Rap	—	17	0	Leif Bendiksen m fl, Reine
208 Ms Liljen	f	T 30	35.0	12.0	5.0	Helseth	—	20	0	Jentoft Olsen m fl, Sørvågen
209 Ms Rowena	f	T 30	35.0	12.0	5.5	Wichm.	—	16	0	P Andreasen, Reine
210 Ms Terren	f	T 30	29.0	9.0	4.0	Wichm.	—	6	0	Carl Sverdrup m fl, Reine
211 Må Trygg	f	T 24	29.0	9.5	4.5	Rap	—	8	0	Carl Sverdrup, Reine
212 Må Kobben	f	T 13	28.0	10.0	4.0	Grei	—	4	0	S H Ellingsen, A i Lofoten
213 Må Fly	f	T 30	27.0	7.0	4.5	Rap	—	4	0	Harvik Vinstad, Reine
214 Ms Fors	f	T 30	29.0	8.2	5.0	Rap	—	10	0	Ludolf Larsen m fl, Sørvågen
215 10/4 —	f	T ?	28.0	6.5	2.5	—	—	0	0	Brødrene Arnzen, Sørvågen
216 Mk Heim	f	T 31	40.0	12.5	5.0	Rap	—	24	0	Oskar Olnsen, Sørvågen
217 Mk Heimen	f	T 32	41.0	13.0	6.5	Brurv.	—	24	0	Bjarne Larsen m fl, Sørvågen
218 Ms Oteven	f	T 32	36.0	12.0	7.0	Union	—	20	0	Hjalmar Berg m fl, A i Lofoten
219 Ms Andstøben	f	T 32	34.3	11.5	6.0	Rap	—	17	0	Bjarne Johnson m fl, A i Lofoten
220 Mk Torsten	f	T 32	40.0	14.0	5.8	Union	—	20	1	Sigurd Steffensen m fl, Reine
221 Ms Sveinn	f	T 32	32.0	11.0	5.0	Wichm.	—	10	0	Johs Gylseth, Reine
222 Ms Grete	f	T 32	28.0	10.0	4.7	Wichm.	—	7	0	Johs Gylseth, Reine
223 Mk Mascot	f	T 15	33.0	12.5	5.5	Helseth	—	20	0	Carl Sverdrup, Reine
224 10/4 —	f	T 29	33.0	7.0	3.0	—	—	0	0	Johs Gylseth, Reine
225 Må Petter	f	T 33	20.0	6.3	3.0	Sabb	—	3	0	Lagard Pettersen, A i Lofoten
226 Ms Fart I	f	T 33	26.0	9.0	4.0	Union	—	7	0	Peder Madsen Lie, A i Lofoten
227 Ms Pøvven	f	T 15	24.0	8.0	3.5	Sabb	—	5	0	Ingvald Raak, Sørvågen
228 Mk Kammeraten	f	T 33	40.0	13.0	6.0	Wichm.	—	30	0	Harald Nicolaisen m fl, Reine
229 Mk Bølgan	f	T 33	39.0	12.5	5.5	Wichm.	—	16	0	Olaf E Bendiksen m fl, Reine
230 Mk Kravvik	f	T 33	35.0	12.0	5.0	Wichm.	—	16	0	Sigurd Bendiksen, Reine
231 Mk Drott	f	T 33	38.0	12.0	5.5	Wichm.	—	16	0	Harald Bendiksen m fl, Reine
232 Ms Vesleper	f	T 33	31.0	10.0	5.0	Wichm.	—	10	0	Arthur Kunitze m fl, Reine
233 Mk Trysil-Knut	f	T 33	45.0	14.5	7.0	Wichm.	—	30	0	Oddmann P Kirkefjord m fl, Reine



Farkostens nummer, art og navn	Anvendelse	Materiale	Byggeår	Langde	Bredde	Dybde	Maskin, navn	Antall HK	F. & langstb.	Eierens (den korresponderende reders) navn og postadresse
1 Ms Julla	h k	T	19	32.0	11.0	5.0	Skandia	7	0	P Evensen, Sjøna
2 Ms Asly	k	T	18	33.0	11.0	6.3	Hein	6	1	P Remman m fl, Vikholmen
3 Mk Sigurd	f k	T	26	36.0	12.0	6.0	Hein	10	1	Peder Amundsen, Bardal
4 Må Sjøliv	f k	T	22	19.0	6.3	3.0	Gideon	4	0	Haldor Adolfsen m fl, Øbo
5 Må Fram	f k	T	32	23.0	7.0	3.2	Grei	5	0	Oskar Rudolfsen, Saura
6 Mk Huglen	k f	T	14	36.0	13.0	5.5	Hein	9	1	Paul Pettersen m fl, Vikholmen
7 Mk Frigg	f k	T	17	38.0	13.0	6.0	Rap	12	3	G Gullessen m fl, Nordsjøna
8 8/å —	f k	T	14	34.0	10.0	3.7	—	—	3	Isak Olsen, Nordsjøna
9 Må Kvikk	k	T	28	22.0	7.0	3.0	Sterk	4	0	Arthur Johansen, Sjøna
10 Må Glimt	k	T	15	28.0	7.5	4.5	Alpha	4	0	Nils O Nording, Utskarpen
11 Må Sjøskum	k f	T	19	28.0	8.0	2.9	Skandia	5	0	Helge H Forstrand, Husby
12 Mk Havblik	f k	T	27	40.0	13.3	6.5	Brunv.	20	2	Johs Pedersen m fl, Sjøna
13 Må Snøgg	f k	T	25	28.3	8.0	3.0	Skandia	5	0	Håkon Mehus, Nesna
14 Må Duen	f k	T	27	25.0	7.0	5.0	Rap	7	0	Ingvald A Stamsvik, Altsåvåg
15 Mk Taylor	l	T	82	59.0	18.0	11.0	Skandia	20	11	T Johansen m fl, Nesna
16 Må Fremad	f k	T	27	29.0	9.0	4.5	Heimdal	7	0	Alfred Finvik m fl, Husby
17 Må Brodd	f k	T	31	18.0	5.0	2.3	Solo	2	0	Anders Hansteen, Saura
18 Må Sjøgutten	k	T	28	23.0	6.5	3.0	Sterk	4	0	Johan Hågensen, Husby
19 Ms Arne	k	T	27	30.0	9.5	4.3	Heimdal	6	0	E Eilertsen m fl, Låvong
20 Må Sabb	f k	T	26	20.0	5.5	3.0	Sabb	3	0	Iver Rønning, Sjøna
21 8/å —	f	T	11	34.0	12.0	8.0	—	—	4	H Helgå m fl, Nordsjøna
22 8/å Main	f k	T	11	27.0	9.3	4.0	—	—	0	Adolf Lorentsen, Altsåvåg
23 Må Hanstein	f k	T	17	34.0	12.0	5.0	Dan	8	0	Joh Hanstein m fl, Saura
24 10/å —	f k	T	11	32.5	8.0	3.0	—	—	0	Peder P Stokka, Øbo
25 Må Skarven	f k	T	28	27.0	9.0	4.5	Bolind.	6	0	Endor Pettersen Skaga m fl, Øbo
26 8/å —	f k	T	15	26.0	6.0	3.0	—	—	0	Kr J Forsland m fl, Altsåvåg
27 8/å Terjeviken	f k	T	00	34.0	12.0	5.0	—	—	5	Edv Engesvik, Nesna
28 Må Sabben	f	T	28	22.0	6.5	3.0	Sabb	3	0	Jacob Bentzen Sellot, Husby
29 Ms Sjøfuglen	f k	T	29	28.0	10.0	4.0	Rap	7	1	V Lillevik, Nesna
30 Må Svanen	f k	T	30	23.0	7.0	3.0	Sabb	5	0	Hagbart H Vasvik m fl, Øbo
31 8/å —	f	T	10	30.0	9.0	4.0	—	—	5	K Karoliussen, Vikholmen
32 Må Jonas	f	T	26	35.0	10.0	4.5	Bolind.	12	2	K Karoliussen Svaleng, Vikholmen
33 Må Glimt	f k	T	04	26.0	9.0	4.0	Populær	6	0	Henry Hansen, Låvong
34 Må Sport	f k	T	29	19.0	5.8	2.8	Sabb	3	0	Ottar N Nyheim m fl, Øbo
35 8/å —	f	T	07	25.0	6.0	3.0	—	—	0	J Jeremiassen m fl, Bårdal
36 Ms Alsøy	f k	T	25	34.0	11.0	5.0	Hein	7	0	J N Andersen, Altsåvåg
37 10/å —	f k	T	12	30.0	7.0	3.0	—	—	0	Hartvik Kristiansen, Bardal
38 6/å —	f k	T	14	23.3	5.4	2.9	—	—	0	Ingvald Wang, Bardal
39 Må Fiskergutten	f	T	14	18.0	5.0	2.3	Roald	3	0	Andor Grønning, Saura
40 Mk Ninny	f k	T	22	45.0	13.0	9.0	Heimdal	20	6	I Nikolaisen, Bardal
41 Må Asheim	f k	T	27	22.0	6.5	3.0	Konkur.	4	0	Aksel Ås, Fagervika
42 Ms Ragna	f k	T	10	30.0	9.0	5.0	Skandia	8	1	Arnold Iversen, Fagervika
43 Må Elefant	f	T	18	39.0	12.0	4.5	Elefant	12	0	T Johansen, Nesna
44 Må Prøven <sup>1)</sup>	f k	T	28	22.0	7.0	3.7	Solo	5	0	Otto Olsen, Altsåvåg
45 8/å —	f	T	14	32.0	8.0	4.0	—	—	0	I Nikolaisen, Bardal
46 8/å Breifot	f	T	06	30.0	12.5	2.0	—	—	0	Jens Karlsen, Nesna
47 Ms Ragnhild	f k	T	26	33.0	10.8	4.8	Heimdal	14	2	Edvard Ørnes, Saura
48 6/å —	f k	T	11	28.0	10.0	4.0	—	—	0	K J Holmen, Nesna
49 Ms Solfrid	k	T	30	24.0	8.3	3.0	Skandia	5	0	Johanes Seim, Nesna
50 Mk Reidun	f k	T	28	39.0	13.0	6.0	Alpha	10	1	Ovald Olsen Herseth, Nesna
51 Må Brødrene	f k	T	27	20.0	6.5	2.5	Sabb	3	0	Karl Ulriksen m fl, Øbo

1) Omb. 1932.

Farkostens nummer, art og navn	Anvendelse	Materiale	Byggeår	Lengde	Bredde	Dybde	Maskin, navn	Antall HK	F. & f angstb.	Eierens (den korresponderende reders) navn og postadresse
52 Må Arne	f k	T	24	26.0	8.0	4.0	Heimdal	6	0	Peder Otting, Låvong
53 Ms Gudrun	k f	T	?	33.0	12.0	4.0	Dan	8	1	Johs Øien m fl, Bardal
54 6/å —	k	T	18	19.0	6.4	3.2	—	—	0	Alb Skogso, Nesna
55 Ms Gudrun	f k	T	09	40.0	14.0	5.0	Skandia	10	2	Aksel Olsen, Fagervika
56 Mk Arne	k f	T	05	40.0	13.0	5.0	Gideon	8	0	Lasse Mjånes, Øbø
57 Må Brakar	f k	T	?	26.3	8.3	3.5	Sabb	5	0	Aksel S Forsland, Alsøyvåg
58 8/å —	f k	T	15	29.5	6.7	2.5	—	—	0	Andor Forsland, Horn
59 Mk Storkar	t	T	17	59.0	14.0	5.0	Wichm.	30	0	I Nikolaisen, Bardal
60 Mk Sjonafjord	k	T	17	40.1	15.4	6.2	Brunv.	28	4	Håkon Gullesen, Sjona
61 Mk Sjøblomsten	k f	T	25	38.0	13.0	6.0	Brunv.	16	2	Edvin O Handnes m fl, Saura
62 Må Liv	f k	T	30	25.0	8.0	2.0	Skandia	5	0	Sigurd J Bårdsvik, Låvong
63 Ms Olga	f k t	T	13	43.0	14.0	5.4	Populær	16	2	Georg Halland, Vikholmen
64 Må Kvik	f k	T	25	26.0	6.0	4.0	Rap	4	0	Johan Hansen Vik, Vikholmen
65 Må Sjøvold	f k	T	28	28.0	9.0	5.0	Rap	7	0	L M Langseth m fl, Nesna
66 10/å —	f	T	29	25.0	7.0	3.0	—	—	0	H Ellingsen, Bardal
67 Ms Thor	f k	T	28	28.0	9.0	4.2	Grei	5	0	Rudolf Rudolfsen, Saura
68 Ms Alf	f k	T	29	25.0	8.0	2.9	Heimdal	4	0	Johan Bojebak, Bardal
69 Ms Falken	f k	T	30	26.0	9.0	3.0	Hexa	6	0	Per Hansen, Bardal
70 Må Sport	f k	T	27	24.0	7.4	3.5	Danette	4	1	Albert Pettersen m fl, Vikholmen
71 Må Togo	f k	T	?	25.0	8.2	4.3	Gideon	4	0	Artur Mathisen Skog, Nesna
72 Ms Duen	f k	T	31	24.0	8.0	3.3	Heimdal	6	0	Johan Nilsen, Nesna
73 Mk Havblik	f k	T	15	36.5	12.5	4.0	Rap	15	2	Albert Skogsøy, Øbø
75 Mk Loyal	f k	T	28	34.0	9.0	5.0	Bolind.	8	2	Konrad Olansen m fl, Nesna
76 Ms Havsulen	h k	T	14	34.0	12.0	5.0	Hein	9	4	Olaf Olsen, Sjona
77 Må Skreien	f k	T	32	23.0	7.0	6.0	Favorit	4	0	Anton Hansen, Saura
78 Må Hary	f	T	27	18.0	5.5	3.0	Bilm.	20	0	Rikart Antonsen, Nesna
79 Må Ruth	f	T	?	21.0	6.5	2.5	Waterm.	4	0	Einar Johansen, Nesna
80 Må Teisten	f k	T	31	16.7	4.0	2.7	Sleipner	3	0	Herlof Hågensen, Husby
81 Må Måken	k f	T	20	22.0	6.0	4.5	Skandia	5	0	Godtfred Nilsen m fl, Nesna
82 Må Prøven	f k	T	25	19.0	5.5	2.5	F. M.	3	0	Lasse Mjånes Eide, Øbø
83 Må Prøven	f k	T	32	21.0	7.0	3.0	Sleipner	3	0	Gustav Solberg Langseth, Nesna
84 10/å —	f k	T	15	32.5	8.3	3.0	—	—	0	Hans Møllersen, Saura
85 Ms Vesla	f k	T	32	25.0	8.5	4.0	Heimdal	5	1	Sverre Langstrand, Nordsjona
86 Må Brødrene	f k t	T	32	24.0	7.5	4.0	Helseth	6	0	Birger Baug m fl, Nesna
87 Må Streif	f k	T	33	23.6	8.0	7.4	Helseth	4	0	Henry Hansen, Flostrand

N-NF. Nordfold merkedistrikt.

1 Ms Pauline	k f h	T	12	52.0	17.4	7.6	Union	40	6	B M Jonassen, Nordfold
2 Må Sport	f	T	25	22.2	5.2	2.3	Tistle	3	0	Svein Laxå, Nordfold
3 Ms Brødrene	f k	T	12	38.0	14.0	6.5	Bolind.	20	2	Halft. Sørensen m fl, Nordfold
4 Ms Håsand	k f	T	30	33.0	11.0	4.5	Wichm.	8	0	Erl Vindenes m fl, Segelstein
5 Må Snobb	f	T	22	20.7	5.9	2.7	Sabb	3	0	Lauritz Johansen, Segelstein
6 Ms Venus	k	T	12	37.3	12.8	7.0	Bolind.	12	2	H Jensen m fl, Nordfold
7 Ms Stavnes <sup>1)</sup>	k f	T	12	30.0	11.0	5.5	Bones	8	2	R Pedersen m fl, Nordfold
8 Ms Håpet	k t	T	30	27.0	9.3	3.5	Gideon	8	0	Egelund Salhus, Mørsvikbotn
9 Ms Brødre	k	T	12	37.0	14.0	8.0	Bolind.	20	2	Th Andersen m fl, Nordfold
10 Ms Marta <sup>2)</sup>	k f	T	25	31.5	11.8	5.8	Bolind.	15	2	Harald Andersen, Mørsvikbotn
12 Må Fram	f	T	27	20.1	5.7	1.6	Tenfj.	3	0	Simon P Elvestad, Segelstein
13 Ms Fart <sup>3)</sup>	f k	T	24	27.0	9.0	5.0	Fart	7	0	Asløv Heldal, Vinknes

Farkostens nummer, art og navn	Anvendelse	Materiale Byggeår	Lengde	Bredde	Dybde	Maskin, navn	Antall HK	F. & fangsbb.	Eierens (den korresponderende reders) navn og postadresse
14 Ms Einar	t	T'06	37.3	13.5	4.0	Rap	12	0	P Normann, Nordfold
15 Ms Kvik <sup>1)</sup>	k f	T'16	25.0	8.4	4.0	Rap	5	0	Edmund Edvardsen m fl, Nordfold
16 Ms Basken <sup>2)</sup>	f k	T'16	25.5	8.5	2.9	Rap	5	0	Thv Sivertsen, Nordfold
17 Ms Holmen	k f	T'25	28.0	9.0	3.3	Rap	5	0	Åge O Holmen, Nordfold
18 Ms Sjøliv	f k	T'27	28.0	10.0	3.0	Gideon	5	0	Hans Karlisen m fl, Mørsvikbotn
19 Må Halfrid	k f	T'12	27.0	8.3	4.0	Rap	4	0	Lars Hansen, Segelstein
20 12/å Silen	k	T'11	33.0	6.0	4.0	—	—	0	A A Sildhopen, Mørsvikbotn
21 Ms Ebbi	k f	T'31	22.0	7.5	3.5	Arctand.	6	1	Julius J Alvenes, Nordfjord
22 Må Alken	f k	T'28	25.0	8.3	4.0	Skandia	6	0	Albert Aronsen, Segelstein
24 SÅ Kapella	t	T'08	44.0	14.0	5.0	—	—	2	And Larsen m fl, Nordfold
25 Må Ekko	k	T'20	28.0	7.3	2.4	Rap	6	0	Ole J Ørtuven, Segelstein
26 Ms Grei	k f	T'28	27.0	9.0	3.7	Nygrei	9	0	J Kjelbak m fl, Hopvatnet
27 Ms Sjøbråt	k	T'28	33.0	11.0	5.5	Wichm.	8	0	R P Bjørsvik, Nordfold
28 8/å —	f	T'08	34.0	12.0	6.0	—	—	0	P B Lilleeide m fl, Mørsvikbotn
29 8/å —	f	T'15	34.0	12.0	6.0	—	—	0	P B Lilleeide m fl, Mørsvikbotn
30 8/å —	f	T'06	35.0	13.0	6.0	—	—	0	M Stavnes m fl, Nordfold
31 8/å —	f	T'06	35.0	13.0	6.0	—	—	0	M Stavnes m fl, Nordfold
32 10/å —	k	T'11	30.0	5.5	2.6	—	—	0	Hj Kr Heldal m fl, Vinknes
33 Ss Elisa	t	T'11	34.0	14.0	5.0	—	—	0	Johan Pettersen, Hopvatnet
35 8/å —	k	T'?	21.0	4.5	1.5	—	—	0	Lars Eliassen, Nordfold
36 10/å Karl	k	T'06	30.0	6.0	2.0	—	—	1	P J Hopen, Hopvatnet
37 10/å —	k	T'00	29.0	7.0	3.0	—	—	0	L Trondsen m fl, Mørsvikbotn
39 Må Bismark	f	T'17	19.0	6.0	2.0	Tenfj.	3	0	O Kristiansen, Segelstein
40 8/å Brei	k	T'22	25.0	6.0	2.0	—	—	0	S T Hopen, Hopvatnet
41 Må Perlen	f k	T'23	22.0	6.0	1.5	Rap	4	0	Nils Volden, Nordfold
42 Ms Bjørsvik	k	T'28	28.0	9.0	3.0	Wichm.	8	0	Hans Johansen, Nordfold
43 Må Vichmann <sup>3)</sup>	f k	T'23	25.0	8.7	3.0	Wichm.	4	0	Hans Larsen, Hopvatnet
44 Må Viggo	k f	T'27	24.0	9.0	4.0	Tenfj.	5	1	Olaf Kristiansen, Nordfold
45 Må Kvik	f k	T'23	26.0	7.0	2.5	Tenfj.	5	0	Bernh S Heldal, Vinknes
46 Må Rolf	f	T'?	20.0	6.8	2.6	Mianus	5	0	H Vinkenes, Vinknes
47 Ms Tryg <sup>4)</sup>	k	T'13	34.0	11.5	5.0	Gideon	14	0	H E Vinkfjord m fl, Vinknes
48 8/å Alken	k f	T'99	26.0	5.0	2.0	—	—	0	K Rosvoll m fl, Mørsvikbotn
51 8/å Stub	k	T'90	24.0	5.6	2.3	—	—	0	Edv Sivertsen, Nordfold
52 SÅ Forsøket	k f	T'00	22.0	5.0	2.3	—	—	0	Ole Petrusen, Nordfold
53 Må Alken	k f	T'25	22.0	6.0	3.0	Tenfj.	3	0	Johan Vik, Segelstein
54 8/å —	k	T'90	24.4	6.4	2.7	—	—	0	Johan Johannesen, Nordfold
55 8/å —	k f	T'95	24.0	5.5	2.3	—	—	0	Edv I Sandbak, Vinknes
56 Må Teisten	k f	T'05	23.0	6.0	4.0	Favorit	4	0	I Amunsen, Segelstein
57 Ms Peter	k	T'25	28.0	9.5	5.0	Wichm.	5	0	Edvard Hjertø m fl, Nordfold
58 Ms Hermann <sup>5)</sup>	k	T'25	27.0	7.0	4.0	Rap	6	0	M A Bjørsvik m fl, Nordfold
59 Ms Norrona	k f	T'10	33.0	11.0	4.8	Nygrei	14	1	Herman Hansen m fl, Vinknes
60 Må Start	f	T'25	23.0	8.3	3.2	Wichm.	4	0	A Hjerta, Nordfold
61 Må — <sup>6)</sup>	k f	T'25	26.0	8.9	3.0	Stabil	6	0	P Edvardsen, Hopvatnet
62 Må Sjølyst	k f	T'25	30.0	9.7	4.4	Stabil	6	1	Eiler P Stavfjord m fl, Vinknes
63 Ms Vally	k	T'16	34.0	12.0	5.0	Gideon	19	0	A Reinvik m fl, Mørsvikbotn
64 Må Forsøket	k	T'25	22.0	6.6	3.5	Tenfj.	4	0	Johan Pedersen m fl, Segelstein
65 8/å —	k	T'22	26.0	9.0	3.0	—	—	0	Sandberg Nøtnes m fl, Nordfold
66 Ms Snøgg <sup>7)</sup>	k	T'25	25.0	9.0	5.0	Wichm.	4	0	Sverre Vinkenes, Vinknes
67 SÅ Stavfjord	k	T'98	23.0	6.0	2.5	—	—	0	Lind Stavfjord m fl, Vinknes
68 8/å —	k	T'25	25.0	6.5	3.0	—	—	0	Hans Karlisen, Mørsvikbotn
69 Må Stabil <sup>8)</sup>	k	T'25	28.0	10.0	5.7	Stabil	6	0	Edv Pedersen, Nordfold
70 8/å —	k	T'10	21.5	6.4	1.9	—	—	0	Søren Martinsen, Nordfold

Farkostens nummer, art og navn	Anvendelse	Materiale	Byggjaar	Lengde	Bredde	Dybde	Maskin, navn	Antall HK	F. & langstb.	Eierens (den korresponderende reders) navn og postadresse
71 Ms Krabben	k	T	26	31.0	11.0	5.5	Bolind.	8	0	John Alvenes m fl, Nordfold
72 Må Fiks <sup>1)</sup>	k	T	26	26.0	8.5	4.0	Wichm.	4	0	Bernh Lofthus, Hopvatnet
73 Må Kvik	fk	T	26	27.0	9.0	4.0	Stabil	6	0	Johan Jensen, Nordfold
74 8/å Rask	k	T	98	23.0	6.5	2.5	—	—	0	Jens P Nordfold, Nordfold
75 Må Standli	k	T	26	25.0	7.0	3.0	Gideon	6	0	Aslöv Trondsen, Hopvatnet
76 Ms Bølgen	kf	T	30	27.0	10.0	3.0	Gideon	8	0	Olav L Storeid, Mersvikbotn
77 Må Flint	kf	T	24	22.0	8.0	3.5	Tenfj.	3	0	Johan Andersen, Segelstein
78 Må Alken	fk	T	28	27.0	9.8	4.5	Fart	7	0	Laurits J Abornes m fl, Nordfold
80 Ms Trygg	kf	T	31	31.0	10.0	5.0	Rap	8	0	Andor Pedersen m fl Segelstein
81 Må Breivik	k	T	29	26.0	9.0	3.5	Rap	4	0	Albert K Breivik, Nordfold
82 Ms Bratt	k	T	29	29.0	10.5	3.5	Gideon	10	0	Frithjof Reinvik m fl, Mersvikbotn
83 Mk Reidar	fk	T	29	33.0	11.0	4.0	Bolind.	15	0	Karl Rosvoll, Mersvikbotn
84 Ms Laksen	kf	T	29	28.5	9.2	5.3	Union	10	1	Erling Henriksen, Nordfold
85 Ms Fedrelandet	k	T	30	29.5	10.0	3.5	Nygrei	9	1	Martin Kristensen, Segelstein
86 Ms Ryvingen	fk	T	30	25.0	8.7	3.5	Wichm.	5	0	Arvid Volden m fl, Segelstein
87 Ms Ole <sup>2)</sup>	k	T	22	30.0	9.0	3.0	Rap	6	0	Otelius Trondsen, Segelstein
88 Ms Liv	k	T	28	30.0	10.0	5.0	Bolind.	10	1	Egelund Henriksen m fl, Nordfold
89 Ms Sigmund	k	T	32	31.0	10.6	4.5	Union	10	0	M Petersen m fl, Mersvikbotn
90 Ms Fart	kf	T	32	30.0	10.6	4.6	Heimdal	?	0	Hans Andersen m fl, Mersvikbotn
91 Ms Proven	kf	T	32	33.8	11.2	6.0	Volda	14	1	Bernhard Heldal m fl, Vinknes
92 Ms Truls	kf	T	29	24.0	8.0	3.5	Rap	5	0	Reidar Jensen m fl, Vinknes

N-NR. Nord-Rana merkedistrikt.

1 8/å —	fk	T	29	24.0	6.0	2.5	—	—	0	Ole J Sletten, Mo
3 8/å —	kf	T	24	26.0	7.0	2.5	—	—	0	Jak J Sletten, Mo
4 Ms Skarven	fk	T	30	30.0	11.0	5.0	Union	10	0	Tomrod T Skjærvik, Mo
5 Må Anker	kf	T	30	20.0	7.0	4.0	Favorit	3	0	Johan Nilsen Ytteren, Mo
6 Ms Merkantil	2 h k	T	28	28.0	9.0	4.0	Rap	10	0	Karl K Røberg, Mo
7 8/å —	fk	T	24	24.0	6.0	2.3	—	—	0	Tomas Hansen, Mo
8 10/å —	fk	T	12	29.0	7.3	2.4	—	—	0	Peter Bustnes, Mo
9 8/å —	k	T	29	24.0	6.0	2.0	—	—	0	Grægør Nordmo, Mo
10 Må Hinduen	fk	T	26	30.0	10.0	4.5	Brunv.	10	0	Hans Stormo, Mo
11 8/å —	fk	T	27	24.0	6.0	2.5	—	—	0	Nils Benjaminsen Sletten, Mo
14 8/å —	fk	T	27	24.0	6.0	2.5	—	—	0	Kristoffer Bjørnbærvik, Mo
17 Må Klipping	h k	T	28	26.0	9.0	4.0	Helseth	6	0	Hagbart Andersen, Mo
18 Må Boss	fk	T	28	23.0	7.5	4.0	Sabb	5	0	Ingeberg Johansen m fl, Mo

N-NV. Nordvik merkedistrikt.

1 Mk Anna	k f	T	17	35.0	13.4	6.4	Wichm.	16	0	Edv Nilsen m fl, Store Vanved
2 Mk Agnes	k	T	10	26.0	10.7	4.5	Populær	6	1	N Jensen m fl, Store Vanved
3 Ms Frida	k t	T	10	36.0	12.0	5.7	Bolind.	10	2	L O Buøy, Store Vanved
4 Ms Diana	k t	T	14	29.0	10.5	4.0	Populær	6	0	M Andreassen m fl, Store Vanved
5 Må Vesla	kf	T	31	23.0	7.2	3.5	Rap	5	0	A Helmersen, Lauvøy i Helgel.
6 Så Kåre	k f	T	29	23.0	7.5	3.0	—	—	0	Th Thomassen, Nordvika i Helgel.
7 Ms Frigg	k	T	15	29.0	10.0	4.3	Populær	6	0	Joh Johansen m fl, Store Vandved
8 Ms Håbet <sup>3)</sup>	k	T	?	35.0	11.5	5.3	Rap	11	1	G Gabrielsen, Store Vandved
9 Må Sigurd	k t	T	17	34.0	10.0	4.0	Hexa	6	0	S Sivertsen, Øyvågen
10 Må Havdråt	fk	T	30	26.0	8.8	4.0	Stabil	6	0	Petter Nikolaisen, Store-Vanved
11 Ms Haldis <sup>4)</sup>	k	T	12	36.0	12.0	5.0	Rap	9	0	Albert Sørøy m fl, Vandved

Farkostens nummer, art og navn	Anvendelse	Materiale Byggår	Langde	Bredde	Dybde	Maskin, navn	Antall HK	F. & langstb.	Eierens (den korresponderende reders) navn og postadresse
12 Må Streif	k f	T 28	23.0	7.2	4.0	Heimdal	4	0	Johan Tobiassen, Skaga i Helgel.
13 Ms Kvikkk	k f	T 31	27.7	9.5	3.9	Helseth	8	0	Anton Sandholm, Store-Vandved
14 Må Prøven	k	T 13	22.0	8.0	3.0	Heimdal	3	0	A Havstein m fl, Store Vandved
15 Mk Parat	k	T 08	42.0	14.0	7.0	Hein	16	0	N Nilsen m fl, Store Vandved
16 Må Rappen	k f	T 30	26.0	8.3	3.0	Rap	3	0	Jonas Nilsen m fl, Store Vandved
17 Mk Skarven	k t	T 17	30.0	9.5	4.4	Populær	8	0	A Edwardsen m fl, Store Vandved
18 Må Brødrene	k	T 10	24.0	8.5	3.2	Favorit	3	0	P Kibsgård m fl, Store Vandved
19 Ms Havdur	k f	T 28	33.0	12.0	5.0	Rap	18	0	M Jensen m fl, Store Vandved
20 Ms Rutt	k f	T 31	30.0	10.3	4.5	Stabil	12	0	Helmer Gabrielsen, Store Vandved
21 Ms Grei	k	T 28	32.0	10.0	4.7	Grei	14	0	K Kristiansen m fl, St Vandved
22 Må Åge	f	T 29	19.0	5.0	2.2	Magnet	3	0	Age Olsen, Nordvika i Helgeland
23 Må Trygg	k	T 19	26.0	9.0	3.3	Heimdal	7	0	Egil Johannessen, Store-Vandved
24 Ms Sjøfuglen	k	T 28	30.0	10.0	3.2	Helseth	10	0	Valdemar Kristiansen, Vandved
26 Må Fisk	k f	T 29	25.0	8.0	2.5	Wichm.	4	0	Einar Mathiasen, Lauvøy i Helgel.
27 Ms Makrellen	f k	T 27	40.0	14.0	7.0	Hein	12	1	Einar Ottervik, Lauvøy i Helgel.
28 8/å Paula	f	T 19	30.9	8.9	4.1	—	—	3	A Smith, Nordvika i Helgeland
29 8/å Ane	f	T 15	32.7	12.1	4.5	—	—	0	A Smith, Nordvika i Helgeland
30 Mk Sævlandsvik	t	T 93	60.0	16.7	7.4	Bolind.	32	0	Bjørn Solje & Kr.forfabrik A/S
31 Må Prøven	k f	T 27	30.3	10.2	4.0	Heimdal	11	0	Arthur H Hølvik m fl, Øyvågen
32 Ms Duen	k f	T 09	39.0	13.5	6.0	Hein	17	0	O Solfeld, Nordvika i Helgeland
33 Ms Ara	k f	T 30	29.0	9.0	6.0	Heimdal	7	0	Konrad Gjestfjord, Glein
34 Må Brødrene	k	T 15	30.0	9.0	3.0	Gideon	5	0	M Johansen, Akvik i Helgeland
35 Må Rollo	k	T 13	24.0	7.0	2.7	Heimdal	3	0	D Pedersen m fl, Nordvika i Helgel.
36 Må Pellikanen	k	T 18	35.0	9.0	3.0	Rap	7	0	P A Skorpen, Lauvøy i Helgeland
37 Ms Svalen	k f	T 31	31.5	11.4	4.3	Stabil	15	0	Jørgen Johansen, Store-Vandved
38 Må Skreien	f k	T 29	29.0	9.0	3.3	Rap	10	0	P Pedersen m fl, Store-Vandved
39 Ms Brødrene	k f	T 31	31.0	10.5	4.4	Helseth	10	0	Gerhard Gabrielsen, Øyvågen
40 Må Bamsen	k	T 29	33.0	11.0	3.7	Rap	7	0	P A Skorpen, Lauvøy i Helgeland
41 Ms Draugen	k	T 14	32.0	10.5	6.0	Heimdal	14	0	A Opland m fl, Nordvika i Helgel.
42 Mk Fremad	k f	T 17	42.0	12.5	6.0	Skandia	18	2	John Tretoy, Store-Vandved
43 Må Oddvar	k f	T 30	31.0	10.5	4.5	Wichm.	8	0	Ole Solfeld, Nordvika i Helgel.
44 Må Sverre	k f	T 32	18.5	6.5	3.0	Sleipner	3	0	H Pedersen, Bjørn i Helgeland
45 8/å Gudrun	f	T 16	32.0	11.3	3.9	—	—	3	Knud Knudsen, Skaga i Helgeland
46 8/å Petrina	f	T 19	30.0	10.5	3.8	—	—	0	Knud Knudsen, Skaga i Helgeland
47 Må Tor	f k	T 32	22.0	6.5	3.5	Favorit	3	0	G Sandvær, Nordvika i Helgeland
48 8/å —	f	T 15	32.0	10.5	4.3	—	—	3	O Solfeld, Nordvika i Helgeland
49 8/å —	f	T 18	32.0	10.5	4.3	—	—	0	O Solfeld, Nordvika i Helgeland
50 8/å —	f	T 15	28.0	9.6	3.3	—	—	0	O Solfeld, Nordvika i Helgeland
51 6/å —	f	T 15	28.0	9.0	3.3	—	—	0	O Solfeld, Nordvika i Helgeland
52 Ms Helga	f	T 12	34.0	12.0	5.0	Dan	10	5	O Johansen, Øyvågen
53 Må Braken	k	T 11	25.0	5.7	2.7	Favorit	3	0	Arthur Jensen, Øyvågen
54 Ms Palmen	k f	T 06	29.0	8.0	5.0	Konkur.	8	0	H Sjønes m fl, Bjørn i Helgeland
55 8/å Skjoldmøen	f	T 14	30.0	10.0	3.0	—	—	3	M Andreassen, Store Vandved
56 Må Stabil	k	T 29	24.5	8.7	3.2	Stabil	6	0	Edv Bang, Store-Vandved
57 Må Havleik	k f	T 32	19.3	6.0	3.0	Sleipner	4	0	Johan Nikolaisen, Vandved
58 8/å —	f	T 12	25.0	6.5	2.5	—	—	0	O O Hæstad m fl, Lauvøy i Helgel.
59 Må Fremtid	f k	T 05	22.0	7.7	3.7	Populær	4	0	A A Sørøy m fl, Store Vandved
60 Må Mosses	f k	T 06	19.0	5.5	2.3	C. Perf.	4	0	Ludvig Bergfjord, Glein
61 Ms Greien	k	T 29	33.0	11.0	5.5	Grei	14	0	Alfr Sandholm, Store-Vandved
62 Må Forsøket	k f	T 33	22.0	7.0	4.0	Favorit	3	0	Arvid Johansen, Bjørn i Helgel.
63 Ms Gjána <sup>1)</sup>	t	T 02	38.0	14.0	5.5	Elefant	8	0	Joh Teigstad, Skaga i Helgeland
66 Må Havstein	k f	T 23	26.0	8.0	3.8	Wichm.	5	0	T Jørgensen, Store Vandved
67 Må Prøven	k f	T 23	20.5	6.0	2.5	Grei	4	0	R Edwardsen, Store Vandved

N-NV Nordvik — N-R Rødøy.

Farkostens nummer, art og navn	Anvendelse	Materiale	Byggeår	Lengde	Bredde	Dybde	Maskin, navn	Antall HK	F. & fangstb.	Eierens (den korresponderende reders) navn og postadresse
68 8/å Kvik	f	T	02	18.5	8.6	2.5	—	—	0	Otto Paulsen, Slapøy
69 Må Fuglen	k f	T	25	28.0	8.5	4.0	Stabil	15	0	J Johansen, Store Vandved
73 Må Flink	k f	T	14	25.6	7.8	3.8	Heimdal	7	0	Konrad Olsen, Bjørn i Helgeland
74 Mk Dønmann	f k t	T	17	52.0	15.0	7.1	Normo	30	1	O Solfjeld, Nordvika i Helgeland
75 Må Seien	t	T	20	19.7	5.2	2.5	C. Perf.	4	0	Nils H Skorpen, Lauvøy i Helgel.
77 Ms Frida <sup>1)</sup>	t	T	08	45.2	17.0	5.3	Normo	16	0	K Johansen, Øyvågen
78 Må Ludes	k f t	T	16	29.0	8.8	2.7	Rap	6	0	A Fjeldvang m fl, Lauvøy i Helgel.
82 Ms Agnes	k f	T	24	35.0	12.0	4.7	Populær	12	1	N Jensen m fl, Store Vandved
85 Må Mary	k	T	24	27.7	8.3	4.5	Heimdal	7	0	Hans Larson, Bjørn i Helgeland
86 Må Havglimt	k f	T	25	27.0	7.5	4.0	Populær	6	0	Alb Sørøy m fl, Store Vandved
87 Ms Havdur <sup>2)</sup>	k f	T	11	30.0	11.0	4.5	Heimdal	10	0	Andr Hansen, Nordvika i Helgel.
89 Må Tusk	k f	T	25	23.0	7.5	3.3	Rap	4	0	O O Heestad, Lauvøy i Helgeland
90 Mk Sjøgutten	k f	T	25	33.0	10.7	5.0	Populær	8	1	P Kibsgård m fl, Store Vandved
91 Må Alken	f k	T	25	22.0	7.0	3.3	Rap	5	0	Martin Buøy m fl, Store Vandved
92 Ms — <sup>3)</sup>	k f	T	25	29.5	10.0	3.8	Elefant	6	0	M Langøy m fl, Skaga i Helgel.
93 Må Tryg	k f	T	18	26.0	7.5	2.2	Favorit	5	0	Sigurd Johansen, Store Vandved
95 Må Arna	k f	T	?	28.0	9.8	4.0	Rap	8	0	Toralv Seløy, Skaga i Helgeland
98 Ms Kåre <sup>4)</sup>	k f	T	27	32.0	10.5	5.0	Bolind.	12	0	Hagb Bonsaksen, Øyvågen
99 8/å —	f	T	17	30.0	10.5	3.0	—	—	4	G Sivertsen m fl, Øyvågen
100 D Væro <sup>5)</sup>	f t	J	76	81.0	16.0	9.1	Damp	120	3	A/S Bjørn Fabrikker, Bjørn i Helg.
101 Må Fram	k f	T	31	26.0	8.5	4.0	Heimdal	4	0	Peder Olsen, Bjørn i Helgeland

N-R. Rødøy merkedistrikt.

1 Må Tai	k f	T	29	21.0	6.2	3.0	Sabb	5	0	Jens Værang, Jektvika
2 Må Løven	k	T	29	25.0	8.6	4.0	Sabb	5	0	Johan Meyer Raunes, Jektvika
3 Må Findbek	f	T	20	22.0	8.0	?	Heimdal	3	0	J Åkre, Storselsøy
4 Ms Helga <sup>6)</sup>	k h a	T	11	36.0	14.0	6.8	Dan	14	2	Jacob Jacobsen, Myken
5 6/å Brødrene	k	T	09	36.0	12.0	4.8	—	—	2	Martin Engvold, Sørfjord i Helgel.
6 Må Måsen	f k	T	22	21.0	6.5	2.5	Sabb	3	0	Olav Kolvik, Jektvika
7 Mk Johanna	k f h	T	23	35.5	12.8	6.2	Populær	10	2	J Larsen m fl, Rødøy
8 Må Trip	k f	T	33	23.0	7.7	4.3	Sterk	4	0	I Engvold, Sørfjord i Helgeland
9 Ms Bergliot	k f	T	07	30.5	11.0	5.0	Levahn	7	4	A J Hilstad m fl, Sørfjord i Helgel.
10 Ms Væрге	f k	T	12	35.0	12.8	6.0	Dan	10	0	M Mikalsen m fl, Rødøy
11 Må Bølgen	f	T	10	24.0	9.0	5.0	Rap	4	0	Bj Siverdsen, Nordnesøy
12 Må Rex	f k	T	27	24.0	8.0	3.5	Helseth	5	0	O Andersen m fl, Sørfjord i Helg.
13 Ms Ara	k	T	15	34.0	12.2	5.0	Bolind.	12	0	Peter Anes, Jektvika
14 Må Branum <sup>7)</sup>	f k	T	09	22.3	7.0	3.7	Penta	5	0	K Lorentzen, Selsøyvik
15 Må Liv	f	T	32	21.0	6.4	3.3	Sabb	3	0	Bernt Oddvang, Jektvika
16 Mk Stram	k	T	14	28.0	9.0	5.0	Dan	5	2	Nils Hanssen, Selsøyvik
17 Ms Pia	k h	T	16	36.0	12.8	6.8	Dan	14	0	Kr Benjaminsen m fl, Gjerøy
18 Må Heimdal	f k	T	24	28.0	9.5	5.0	Heimdal	6	1	L Lindorsen m fl, Nordnesøy
19 Må Polar	k f	T	24	22.0	6.3	3.0	Rap	4	0	E Eliassen m fl, Jektvika
20 Mk Telnestinn	f k	T	27	41.3	12.8	6.3	Rap	24	2	Sigurd Telnes m fl, Jektvika
21 Må Mor	k f	T	28	24.0	7.8	4.3	Sabb	5	0	Olav Hoff, Jektvika
22 Må Prøven	k	T	16	26.0	8.0	4.0	Gideon	6	1	Joh A Bøe m fl, Rødøy
23 Må Tømmer- bakk	k f	T	29	26.0	7.5	3.5	Tenfj.	4	0	Knut K Tømmerbakk, Jektvika
24 Må Blink	k f	T	20	20.0	6.0	2.0	Atlanta	6	0	Eilif Eliassen, Myken
25 Må Glimt	k f	T	25	25.4	7.3	4.0	Sterk	5	0	Kåre Solem m fl, Vågaholmen
26 Ms Glimt <sup>8)</sup>	h k f	T	09	26.1	9.3	4.0	Gideon	6	0	Johan Olsen, Nordnesøy

1) Omb. 1915. 2) 3) 4) Omb. 1932. 5) Omb. 1907. 6) Omb. 1915. 7) Omb. 1920. 8) Omb. 1919.

Farkostens nummer, art og navn	Anvendelse	Materiale	Byggeår	Lengde	Bredde	Dybde	Maskin, navn	Antall HK	F. & fangstb.	Eierens (den kor-responderende reders) navn og postadresse
27 Ms Karine	t f	T	14	37.4	15.3	5.1	Rap	30	0	N A Kristiansen, Nordnesøy
28 Må Favorit	f k	T	06	26.0	9.5	4.0	Favorit	3	0	P Davidsen, Tjongsfjorden
29 Ms Argus	k f	T	10	40.0	13.0	5.0	Alpha	12	2	L Thomassen m fl, Jektvika
30 Mk Alken	k	T	15	34.0	11.8	6.0	Rap	12	2	Hans Olsen, Selsøyvik
31 Ms Brødrene	k h f	T	16	34.5	11.0	6.0	Levahn	10	2	O Helvik m fl, Sørfjorden i Helgel.
32 Mk Lillegut	k f	T	14	26.0	8.0	3.5	Dan	5	0	Alb Benjaminsen m fl, Selsøyvik
33 Må Sabb	f k	T	27	18.5	6.8	2.5	Sabb	3	0	A Benjaminsen, Hanvikhaugen
34 Må Blink	k f	T	19	22.0	6.0	2.5	Americ.	4	0	Adolf Hansen, Myken
35 Ms Laila	k h	T	11	34.8	12.4	5.6	Bolind.	12	3	K Senning, Storselsøy
36 Ms Flukt	k f	T	28	28.0	9.4	4.0	Rap	10	1	Lars Johansen, Konsvik i Helgel.
37 Mk Olav	k h t	T	10	37.0	12.0	6.3	Rap	12	2	P Eliassen m fl, Nordnesøy
38 Ms Else	k	T	13	37.4	13.2	5.5	Rap	24	1	Olaf Arntzen m fl, Myken
39 Ms Håp	k	T	10	30.0	9.0	5.0	Rap	6	2	Georg Johansen m fl, Rødøy
40 Ms Vally <sup>1)</sup>	k	T	?	28.0	9.0	4.0	Neptun	8	0	Halfdan Johnsen, Øresvik
41 Må Grisen	k	T	?	23.0	7.0	4.0	Favorit	4	0	Johs S Kila m fl, Tjongsfjorden
42 Må Rap	k	T	20	24.0	6.0	2.3	Rap	4	0	Martin Seines, Amøyhamn
43 Må Solo	k	T	27	23.0	6.9	2.8	Solo	6	0	Johan Nilsen, Nordnesøy
44 Må Lommen	k f	T	17	19.0	6.0	3.5	Sabb	3	0	Martin Senning, Storselsøy
45 SÅ Hardanger	k t	T	00	36.7	11.5	4.0	—	—	0	Wilh. Hoff, Jektvika
46 Ms Anna	k h	T	16	34.0	11.0	5.5	Alpha	11	2	Sigvald Engø, Rødøy
47 Ss Helga	k f h	T	09	38.6	13.4	5.0	—	—	2	O Branum m fl, Rødøy
48 Må Kvik	k f	T	27	22.0	7.5	4.0	Rap	4	0	Gottfred Jonsø, Nordnesøy
49 Må Snøg	f k	T	20	23.0	8.0	3.3	Rap	4	0	A Andreassen, Amøyhamn
50 Ms Prøven	k f	T	29	26.0	8.8	3.5	Heimdal	7	1	K Johansen m fl, Konsvik i Helgel.
51 Må Havleik	k f	T	29	25.0	8.0	4.0	Sabb	5	0	Reidar Olsen Risey, Nordnesøy
52 Må Rapp	k f	T	06	22.0	8.0	4.0	Rap	4	0	Aksel Andersen, Nordnesøy
53 Må Lommen	k	T	11	25.0	8.0	4.0	Rap	4	0	P N Vågeng m fl, Rødøy
54 Må Bølgen <sup>2)</sup>	k f	T	21	28.0	7.5	4.0	Tenfj.	5	0	O Kilavik, Rødøy
55 Mk Havdur	f k	T	24	41.0	14.0	7.4	Rap	20	2	A Arntsen m fl, Rødøy
56 Må Lykken	k f	T	20	25.0	9.0	4.0	Nygrei	9	1	Peder Sandvik m fl, Melfjordbotn
57 Mk Stjernen	k h	T	25	40.0	13.3	6.4	Skandia	30	2	O Branum, Rødøy
58 Ms Bina <sup>3)</sup>	f k	T	08	37.0	14.0	6.0	Alpha	14	2	Mathis Ivarsen, Tjonesfjorden
59 Må Ebba <sup>4)</sup>	k f	T	15	22.0	8.0	3.5	Gideon	5	0	Amandus Nilsen, Bolga i Helgel.
60 Må Von	k f	T	20	24.0	8.0	5.0	Skandia	4	0	A D Svinvær, Amøyhamn
61 Må Sjøblomsten	f	T	26	23.2	7.3	3.3	Helseth	5	0	H Kaspersen, Sørfjord i Helgeland
62 Mk Svana	f k	T	16	37.6	11.8	4.5	Bjørn	12	2	A Hellervik m fl, Sørfjord i Helgel.
63 Må Fisken	k f	T	27	19.3	6.2	3.4	Sabb	3	0	Olaf A Kristiansen, Nordnesøy
64 Ms Sjøblomsten	k f	T	30	26.0	8.5	3.5	Sabb	5	0	Artur Sivertsen, Nordnesøy
65 Ms Marie	k f	T	15	36.0	12.0	8.0	Levahn	10	2	Ragnv Bjerga m fl, Tjongsfjorden
66 Ms Gyda	k	T	13	37.0	13.0	5.0	Rap	12	3	Lyder L Pladsen, Jektvika
67 Må Alfchild	k f	T	17	30.0	9.0	5.0	Elefant	10	0	Trygve Kvalvik m fl, Tjongsfjorden
68 Må Sabben	k f	T	27	19.0	5.5	3.5	Sabb	3	0	Peter Ånes, Sørfjord i Helgeland
69 Må Adland	k	T	20	22.0	8.0	7.0	Atlanta	6	0	Jeremias Hansen, Selsøyvik
70 Mk Fram	f t k	T	10	39.0	13.0	6.8	Levahn	10	3	Joh Falk, Tjongsfjorden
71 Må Perfekt	k	T	07	27.0	9.0	5.0	C. Perf.	8	0	K Arntsen m fl, Valvær
72 Mk Havleik	f	T	29	24.0	7.5	3.5	Sabb	5	0	Gunnar Gundersen, Rødøy
73 S/å Mikkel	k f	T	17	27.0	8.3	3.3	—	—	2	J Andersen m fl, Sørfj. i Helgeland
74 Mk Brødrene	k f	T	25	38.8	12.4	6.0	Bolind.	15	2	Johan Bernhoff m fl, Myken
75 Mk Havørnen	k h	T	26	39.0	13.0	6.0	Grei	20	2	Parelius Olsen m fl, Nordnesøy
76 Må Lommen	k f	T	28	25.5	7.5	3.5	Sabb	5	0	Alf J Sandvik m fl, Nordnesøy
77 Mk Fangst	k f	T	28	32.0	10.0	5.5	Union	10	0	J Pettersen m fl, Tjongsfjorden

Farkostens nummer, art og navn	Anvendelse	Materiale	Byggear	Lengde	Bredde	Dybde	Maskin, navn	Antall HK	F. & fangstb.	Eierens (den korresponderende reders) navn og postadresse
78 Ms Forsøg	kt	T13	26.0	9.2	3.8	Tenfj.		5	0	H H Grindvær, Rødøy
79 Må Midnatsol	fk t	T10	23.0	7.0	3.0	Midnats.		6	0	Olaf Branum, Rødøy
80 Ms Lena	kf	T28	36.0	12.5	6.0	Alpha		11	2	Olaf Rønvik, Rødøy
81 Må Teisten	k	T13	24.0	8.0	3.0	Hein		5	0	Edgar Eliassen, Myken
82 Mk Nordlys	kh	T21	39.0	13.0	7.0	Rap		22	2	M Lydersen m fl, Nordnesøy
83 Ms Håbet	kh	T28	34.0	11.5	5.2	Skandia		15	2	Laurits Hanssen m fl, Selsøyvik
84 Må Urød	kf	T20	25.0	8.0	4.0	Midnats.		6	0	Sigv Johansen, Rødøy
86 Må Prøven	ft	T21	23.5	7.0	3.0	Rap		4	0	E O Eng, Rødøy
87 Mk Midnatsol	kh	T12	30.5	10.7	5.0	Dan		12	2	G E Bjørn, Selsøyvik
88 Må Storebror	kf	T28	25.0	7.8	4.0	Sabb		5	0	Alf Olsen m fl, Nordnesøy
89 Må Pil	fk	T15	19.5	6.0	2.3	F. M.		3	0	A Eliassen m fl, Rødøy
90 Må Fiskeren	kf	T28	25.0	8.0	2.7	Sterk		5	1	P Storhaug m fl, Rødøy
91 Må Tenna	fk	T ?	21.0	8.0	4.0	Midnats.		4	0	Karlot Arntsen, Rødøy
92 SÅ Prøven	kt	T04	24.0	6.5	3.3	—		—	1	H Kaspersen, Sørfjorden i Helgel.
93 10/å —	k	T20	32.0	6.0	3.0	—		—	0	Kr D Ronning m fl, Jektvika
94 Må Komet	k	T28	23.0	7.0	4.0	Konkur.		6	0	Nils Urskog, Jektvika
95 Må Kobben <sup>1)</sup>	kf	T05	22.0	7.7	3.2	Brunv.		12	0	J L Gjæsø m fl, Rødøy
96 Ms Forsøk	fk ft	T22	39.3	13.4	6.4	Rap		20	3	Ole Didriksens enke m fl, Rødøy
97 Må Snøg	f	T14	17.8	5.0	1.8	Americ.		4	0	Alb Ringø, Åmøyhamn
98 Må Snorre	kf	T31	26.0	8.6	4.0	Sabb		5	0	Ivar Hoff m fl, Jektvika
99 Ms Heima <sup>2)</sup>	kf	T28	26.0	8.0	4.0	Hein		6	0	Ingv Hagen, Jektvika
100 Mk Skarsfjord	k	T28	38.0	13.0	6.5	Skandia		20	1	M Sleipnes m fl, Åmøyhamn
101 Ms Roal	ik	T25	28.0	8.3	4.0	Roald		7	0	Daniel Danielsen, Tjongsfjorden
102 10/å Hanna	k	T05	26.0	6.0	3.0	—		—	0	Andreas Nikolaisen, Tjongsfjorden
103 Må Kamilla <sup>3)</sup>	k	T18	22.0	7.9	3.2	Gideon		6	1	Tidem Hagevik m fl, Tjongsfjorden
104 Ms Duen	k	T29	26.8	8.8	3.5	Heimdal		7	1	H Andersen m fl, Sørfjord. i Helgel.
105 Må Glimt	f	T29	20.2	6.3	2.8	Sabb		3	0	Karl Esjeholm, Jektvika
106 Mk Mykenfjord	kf h	T15	39.0	13.7	8.2	Gideon		28	2	A Eliassen, Myken
107 Ms Falken	fk	T30	34.0	11.2	5.3	Union		15	7	L Jansvik m fl, Øresvik
109 Må Silden <sup>4)</sup>	kf	T ?	30.0	9.5	4.0	Hein		10	0	A Almli m fl, Sørfjorden i Helgel.
110 Må Mamma	kf	T30	21.0	7.0	3.5	Sabb		5	0	Elias Hauglan, Jektvika
112 Må Sabben	kf	T28	19.5	7.0	4.0	Sabb		3	0	Mikal Johansen, Nordnesøy
113 Ms Heimen	kf h	T30	3.36	11.0	5.3	Heimdal		14	2	Sigurd Rydning m fl, Øresvik
114 Ms Tryg	kf	T30	29.0	10.5	4.5	Helseth		10	1	P Andersen m fl, Sørfjord. i Helgel.
115 Må Duen	kf	T29	23.0	8.3	3.2	Roald		4	0	Sigurd Pedersen m fl, Rødøy
117 Må Valkyrien	kf	T30	21.0	6.0	3.0	Sabb		3	0	Karol Hammervoll, Tjongsfjorden
118 Må Arne	kf	T30	21.0	7.0	3.0	Sabb		3	0	Ernst Olaisen, Rødøy
119 Ms Lykken	kf	T30	31.0	11.0	5.2	Brunv.		12	2	Alf Pedersen m fl, Rødøy
120 Må Lykken	k	T18	24.0	8.0	4.0	Sabb		5	0	Sverre Lorentsen, Rødøy
121 Må Beta	f	T21	22.0	7.0	4.0	Sabb		3	0	Magnus Vätvik, Vågaholmen
122 Ms Thor	k	T31	26.0	9.0	4.0	Sabb		5	0	Anders Moen, Selsøyvik
123 Må Sabb	f	T27	21.0	6.0	3.0	Sabb		3	0	Edvard Jakobsen Bo, Rødøy
124 Ms Bjørn	f	T30	28.0	10.0	3.6	Bjørn		6	1	Julius Norscott, Storselsøy
125 Ms Bølgen	kf	T30	25.0	8.5	5.0	Sabb		5	0	Einar Iversen m fl, Melfjordbotn
126 Må Svanen	fk	T29	20.0	6.5	3.0	Sabb		3	0	Frithjof Kvalvik, Tjongsfjorden
127 Må Aken	kf	T29	20.2	6.2	2.9	Sabb		3	0	Martin P Votvik, Hanvikhaugen
128 Må Laksen	k	T23	19.0	7.0	3.0	Sabb		3	0	Egil Strøm, Rødøy
129 Ms Sjøgutten	kf	T31	24.3	8.2	3.4	Sabb		5	0	J Jentoft Arnes, Tjongsfjorden
130 Må Solo	kf	T26	16.8	5.4	2.5	Solo		2	0	Olav Aga, Tjongsfjorden
131 Må Emil	f	T31	25.0	8.5	6.0	Sabb		5	0	Peder Gabrielsen, Åmøyhamn

1) Omb. 1919. 2) Omb. 1929. 3) Omb. 1931. 4) Omb. 1929.



## N-R Rødøy — N-RT Røst.

Farkostens nummer, rt og navn	Anvendelse	Materiale	Byggear	Lengde	Bredde	Dybde	Maskin, navn	Antall HK	F. & fangstb.	Eierens (den korresponderende reders) navn og postadresse
132	Må Plytop	f k	T 27	18.5	3.8	2.3	Sabb	3	0	Anton Høivåg, Rødøy
133	Må Trygg	f k	T 31	26.0	9.0	4.2	Gideon	6	0	Hans Hansen, Myken
134	Må Streif	k f	T 31	20.0	6.0	3.0	Sabb	3	0	Jørgen Jakobsen, Øresvik
135	Må Leda	k f	T 31	20.0	7.0	3.5	Sabb	3	0	Joh J Hagevik m fl, Rødøy
136	Må Fram	k f	T 31	20.5	7.0	3.5	Sabb	3	0	Albert Hansen m fl, Rødøy
137	Må Over Bølgen	k	T 31	25.3	8.3	4.6	Sabb	5	0	Rudolf Nilsen, Storselsøy
138	Må Snarp Jo	f	T 16	23.7	7.2	4.1	Sabb	3	0	Edvin Takøy, Rødøy
139	Må Sjøliv	f	T 30	20.0	7.0	4.0	Sabb	3	0	Karolius Jørgensen, Nordnesøy
140	Ms Nordlys	k h	T 05	36.0	12.0	5.8	Hein	9	2	Jens Hansen, Selsøyvik
141	Ms Falken	f	T 31	29.0	9.5	4.5	Heimdal	7	0	Johs Hansen, Rødøy
142	Må Grei	k f	T 28	29.0	10.0	4.2	Grei	14	0	Konrad Hanssen, Myken
143	Ms Skreien I	k f	T 32	24.5	8.5	3.3	Sabb	5	0	H Jensen m fl, Vågaholmen
144	Ms Sjøliv	k f	T 32	27.0	9.3	4.0	Heimdal	7	1	Johannes Hansen, Nordnesøy
145	Må Plytten	k f	T 32	20.0	6.7	3.5	Sabb	3	0	Torvald Verrang, Jektvika
146	Må Spurven	k f	T 28	16.5	5.0	2.5	Solo	3	0	Torolf Knutsen, Amøyhamn
147	Ms Fremtid <sup>1)</sup>	k	T 21	33.0	10.0	3.0	Kampen	10	0	Karl Langø Rønvik, Rødøy
148	Ms Nordvåg	k	T 32	31.0	11.2	4.6	Heimdal	11	0	Ernst Olaisen, Rødøy
149	Må Sterk	k f	T 32	22.0	6.5	4.0	Sterk	4	0	A Johansen, Sørfjorden i Helgel.
150	Må Mygen	f k	T 26	19.0	6.0	3.2	Marna	3	0	Håkon Bakkeland, Tjongsfjorden
151	Ms Stormfugl	k	T 33	27.3	10.0	4.0	Konkur.	6	1	Sigurd Dahl Urskog, Jektvika
152	Ms Union	f k	T 33	26.0	9.2	3.8	Union	7	0	Anders Eliassen, Myken
153	Må Konkurent	k f	T 20	25.0	10.0	5.0	Sabb	5	1	Saros Pedersen, Gjerøy
154	Ms Glimt	k f	T 33	26.3	8.8	3.8	Marna	6	1	Alf Abelsen m fl, Tjongsfjorden
155	Må Fliskeren	k f	T 33	26.7	9.0	5.6	Gideon	4	0	Harald Strømhaug m fl, Jektvika
156	Må Lita	k f	T 18	30.0	11.2	4.8	Bolind.	12	3	Dagny J Tønder, Melfjordbotn
157	Må Vårglimt	f k	T 33	22.0	7.4	3.6	Helseth	4	0	Reidar Lydersen, Nordnesøy
158	Må Duen <sup>2)</sup>	f k	T ?	20.0	5.5	3.0	Dux	3	0	Jens Antonsen, Gjerøy

## N-RT. Røst merkedistrikt.

1	Ms Harald <sup>3)</sup>	k h	T 13	44.1	14.9	6.4	Rap	18	1	Hans Greger, Røst
2	Ms Marie	t	T 20	49.5	15.3	5.0	Hein	30	0	Kristoffer Hansen, Røst
3	Må India	h k	T 09	28.5	6.5	3.0	Rap	7	0	Johan Pettersen, Røst
4	Mk Anny	k h	T 15	46.0	14.0	7.0	Bolind.	25	3	Otto Grøger, Røst
5	Må Brødrene <sup>4)</sup>	k	T ?	24.0	7.0	4.0	Favorit	3	0	Joh. M Hansen, Røst
6	Må Laxen	k h	T 16	24.0	8.0	3.2	Bønes	7	0	Jens Ellingsen, Røst
7	Ms Ferdig <sup>5)</sup>	k h	T 05	38.0	12.0	6.0	Rap	22	2	Olai Ekrem, Røstlandet
8	Ms Ternen	k h	T 15	37.0	13.5	5.0	Dan	14	2	Petter Torsen, Røst
9	Ms Forsøk	k h	T 12	40.0	14.0	6.0	Alpha	14	3	Valdemar Rånes m fl, Røstlandet
10	Mk Halbjørg	k h	T 24	35.0	12.4	5.4	Rap	17	2	Gunvald Andersen, Røstlandet
11	Mk Thordis <sup>6)</sup>	k	T 17	45.0	15.5	9.0	Rap	22	4	Thorvald Hansen, Røstlandet
12	Må Smårappen	k	T 16	22.0	6.5	3.0	Rap	5	0	I M Pedersen, Røst
13	Må Agot	k	T 15	20.0	6.5	4.0	Bønes	4	0	Kristian Hansen, Røstlandet
14	Må Sjøblomst	k	T 31	23.0	8.0	3.5	Rap	7	0	Harry Meisler, Røstlandet
15	Ms Prøven <sup>7)</sup>	k h	T 14	37.0	13.0	7.0	Stabil	20	0	Jac. Jacobsen m fl, Røstlandet
16	Må Lyn	k	T 28	18.3	5.8	2.8	Sabb	3	0	E Norum Larsen, Røst
18	Mk Haldis	k h	T 14	33.0	12.0	6.0	Rap	9	1	Hans Andreassen m fl, Røstlandet
19	Mk Prøven	k h	T 13	46.5	13.3	7.0	Avance	12	3	Nils Rasmussen, Røstlandet
20	Ms Bølgen <sup>8)</sup>	k	T 06	31.0	11.0	5.0	Union	10	0	Ragna Arntsen, Røstlandet
21	Ms Streif	k h	T 15	34.5	12.0	6.0	Union	15	2	Sverre Nilsen, Røstlandet
22	Må Teisten	k	T 18	22.0	7.0	3.5	Rap	4	0	Jakob Rånes Holmen, Røst

1) 2) Omb. 1932. 3) Omb. 1920 4) Omb. 1919. 5) Omb. 1921. 6) 8) Omb. 1929. 7) Omb. 1928

Farkostens nummer, art og navn	Anvendelse	Materiale	Byggear	Lengde	Bredde	Dybde	Maskin, navn	Antall HK	F. & fangstb.	Eierens (den korresponderende reders) navn og postadresse
23 Må Fram	k	T	21	24.0	8.0	4.0	Vestkyst	5	0	Birger Nilsen, Røstlandet
24 Ms Olav <sup>1)</sup>	k	T	27	27.0	9.0	5.0	Rap	10	0	Johan Johnsen, Røstlandet
25 Ms Thor	k	T	28	30.0	10.0	5.0	Rap	14	0	Gustav Meisler, Røstlandet
26 Må Kvikk	k	T	31	23.0	7.0	3.0	Rap	5	0	Trygve Karlsen, Røstlandet
27 Må Kobben	k	T	17	22.2	6.8	3.8	Arctand.	6	0	H Helgesen & Co, Røst
28 Ms Isbjørnen	k h	T	19	35.0	11.5	6.5	Rap	9	0	Petter Andreassen, Røstlandet
29 Må Grip	k h	T	16	24.0	7.5	3.7	Rap	4	0	Hartly Andersen, Røstlandet
30 Mk Mary	k h	T	16	39.0	13.0	7.0	Rap	22	0	Kr Andreassen m fl, Røstlandet
31 Ms Kobben <sup>2)</sup>	k	T	23	25.0	8.0	4.0	Populær	4	0	Sverre Nilsen, Røstlandet
32 Må Håkon	k	T	14	20.0	6.0	3.0	Bridgep.	3	0	Hartvig Græger, Røstlandet
33 Må Falken	k h	T	31	24.0	7.7	4.0	Rap	7	0	Jacob Rånes, Røst
34 Ms Astrid	k h	T	25	35.0	12.0	6.5	Rap	12	0	Amalie Stamnes, Røstlandet
35 Må Nyken	k	T	00	24.0	7.5	4.0	Rap	7	0	Ottar Pedersen, Røstlandet
37 Må Sabben	k	T	29	29.8	7.0	3.1	Sabb	3	0	Gunnar Rånes, Røstlandet
38 Må Torsken	k	T	29	21.0	7.0	4.0	Sabb	3	0	Hanna Hansen, Røstlandet
39 Må Mia	k	T	29	19.0	6.0	3.0	Arctand.	3	0	Charles Skår, Røst
40 Må Svanen	k	T	17	23.0	7.0	4.0	Drott	8	0	Sverdrup Skår, Røst
41 Må Alken	k	T	29	24.0	7.5	4.2	Sabb	5	0	Harry Gundersen, Røst
42 Må Alken	k	T	30	23.0	7.5	3.5	Rap	4	0	Georg Greger, Røst
43 Ms Stavø	k h	T	30	29.0	9.5	4.8	Avance	12	0	Johan Nilsen, Røstlandet
44 Ms Falken	k	T	30	24.0	8.0	3.5	Hein	4	0	Richard Olsen, Røstlandet
45 Må Lillegut	k	T	31	20.0	6.0	3.0	Sabb	3	0	Edvind Ludviksen, Røstlandet
47 Må Bollen	k	T	31	20.0	7.0	3.5	Sabb	3	0	Albert Pedersen, Røstlandet
48 Må Lars	k	T	26	18.0	6.0	3.0	Sabb	3	0	Ragnar Frislid, Røstlandet
49 Må Nyken	k	T	31	25.0	10.0	5.0	Stabil	6	0	Torstein Jensen, Røstlandet
50 Må Brødrene	k	T	31	25.0	7.7	5.0	Rap	7	0	Karleif Ellingsen m fl, Røst
51 Må Havdur	k	T	31	26.0	9.0	4.0	Avance	8	0	Ludvik Jensen m fl, Røst
52 Må Svanen	k	T	28	20.0	6.5	3.0	Rap	4	0	Aksel Rånes, Røstlandet
53 Ms Havbøen	k	T	13	32.0	10.7	4.8	Normo	6	0	Johan M Hansen, Røst
54 Ms Helga	k	T	10	44.0	13.0	5.0	Brunv.	15	0	Johan Johnsen, Røstlandet
55 Må Nisse	k	T	33	22.0	7.0	5.0	Sabb	5	0	Noralf Nilsen, Røstlandet
56 Må Lomen	k	T	33	23.0	7.0	3.0	Sabb	3	0	Heiberg Pettersen m fl, Røstlandet
57 Mk Fisken	k	T	33	37.0	12.0	5.5	Wichm.	16	0	J M Pedersen, Røst

N-SL. Saltdal merkedistrikt.

3 Ms Prøven	k f	T	13	35.0	12.0	7.0	Rap	17	0	Adolf Tollefsen m fl, Saltdal
4 Mk Perseverance	t	T	66	66.6	18.0	9.9	Grei	20	0	Joh Pedersen, Saltdal
5 Mk Glitner <sup>3)</sup>	t	T	77	64.4	18.6	8.0	Bolind.	50	0	Peder J Sekså, Saltdal
6 Mk Dua	k	T	29	32.3	12.3	4.8	Helseth	20	1	Martin Jensen, Saltdal
7 Mk Sjøblomsten	k	T	31	56.0	16.0	5.0	Bolind.	35	2	Jens Johansen, Saltdal
8 Mk Alstein	k	T	14	38.0	14.0	7.0	Dan	17	1	Arne Jensen m fl, Saltdal
9 Ms Orkona	k	T	31	35.0	11.0	5.0	Bolind.	15	0	Birger Lund Vik, Saltdal
10 Mk Saltdalsfjord	k t	T	93	63.5	17.8	8.5	Rap	25	0	O Andreassen m fl, Saltdal
11 Ms Alma <sup>4)</sup>	k	T	14	42.8	15.4	5.8	Gideon	13	1	Gjert Olsen, Saltdal
12 Mk Marie Antoinette	k f	T	94	83.3	23.3	11.2	Avance	92	2	Lars Johnsen, Rognan, Saltdal
13 Ms Sjøliv	k	T	31	28.5	9.5	4.0	Bolind.	12	0	Johan Bentsen, Saltdal
14 Ms Hanna	k f	T	28	32.4	10.0	5.0	Helseth	10	0	Norman Jensen Setså, Saltdal
15 Ss Saula	k t	T	11	44.7	15.5	6.3	—	—	0	Viderton Jensen m fl, Saltdal
17 Ms Vidar	k	T	08	43.0	13.4	7.0	Grei	16	0	Johan O Dverset, Saltdal
18 Ms Lilly <sup>5)</sup>	f k	T	10	48.0	16.0	7.0	Gideon	18	0	Karl Mikalsen, Saltdal
19 Mk Magdalena	t	T	20	47.5	16.0	5.4	Alpha	24	0	Alfr Brekke, Saltdal

N-SL Saltdal — N-SO Sortland.

Farkostens nummer, art og navn	Anvendelse	Materiale	Byggear	Lengde	Bredde	Dybde	Maskin, navn	Antall HK	F. & fangstb.	Eierens (den korresponderende reders) navn og postadresse
20 Ms Vanda	k f	T	12	36.0	13.0	6.0	Alpha	8	2	Konr Abelsen, Rognan, Saltdal
21 Må Kapperen	k	T	31	24.0	8.0	4.0	Sabb	5	0	L Andreassen, Rognan, Saltdal
22 Mk Ena	k	T	30	44.0	13.5	6.7	Munkt.	35	3	Andreas Engan, Saltdal

N-SD. Skjerstad merkedistrikt.

1 Må Vidar	k f	T	28	29.5	10.0	3.7	Bolind.	8	0	Norman Akervik, Sandkollen
2 Mk Ranen <sup>1)</sup>	t	T	?	48.0	16.0	5.8	Bolind.	15	0	J Olsen m fl, Breivik i Salten
3 8/å —	k	T	08	26.1	6.0	2.1	—	—	0	Jakob Høgset, Misvær
7 Må Rap	k	T	28	24.0	8.0	4.0	Rap	6	0	Peder Andreassen, Misvær
8 Ms Snår	t	T	14	45.0	15.0	6.0	Bjørn	8	0	Alb P Hoset m fl, Sandkollen
9 Mk Håbet	k	T	25	39.0	12.0	6.0	Hein	12	0	Jakob Olsen m fl, Sandkollen
11 Må Trygg	k	T	29	24.0	8.3	3.5	Arctand.	5	0	Alfr Pedersen m fl, Tverlandet
12 8/å —	f k	T	10	22.2	5.2	2.1	—	—	0	Joakim Johansen, Misvær
13 Så —	k f	T	08	26.0	8.0	4.0	—	—	0	J M Johansen, Breivik i Salten
14 Ms Linjen	t	T	05	47.0	15.0	6.0	Gamma	15	0	P P Hoset m fl, Sandkollen
16 Ms Snefjeld	t	T	18	46.5	16.0	5.0	Dan	15	1	Joh Kristiansen, Sandkollen
17 Mk Jagagutten	t	T	10	52.0	15.0	6.0	Gideon	24	0	Jac Pedersen, Sandkollen
19 Ms Sparta	t	T	01	52.0	18.5	5.0	Rap	22	0	O Nilsen m fl, Breivik i Salten
20 Ms Strand	f k	T	30	35.0	11.0	5.3	Helseth	14	0	O Johansen Ljones, Skjerstad
21 Ms Polle	f k	T	30	28.5	9.0	3.5	Rap	10	0	A Hansen Hoset m fl, Sandkollen
22 Må Sjøblomsten <sup>2)</sup>	f	T	24	29.0	7.0	3.5	Favorit	5	0	Anders Johansen m fl, Misvær
23 Ms Fjeldnes	k	T	13	45.0	16.0	5.5	Skandia	25	3	Ø Wenberg m fl, Breivik i Salten
24 8/å —	f	T	14	25.7	6.4	1.6	—	—	0	H J Hoset, Sandkollen
27 Må Pilen	f	T	20	22.3	7.0	3.2	Kampen	6	0	Joh J Støpseth, Sandkollen
32 Må Rap	k f	T	23	33.3	10.5	4.6	Rap	9	0	J Johansen m fl, Skjerstad
33 Må Grei	k f	T	22	30.0	9.3	3.0	Grei	9	0	Luðv L Evenseth m fl, Skjerstad
35 Må Kvikstad	k	T	24	34.0	10.0	4.0	Populær	10	0	Sigurd Kvikstad, Skjerstad
37 Må Sarven	k	T	20	22.0	8.0	3.5	Bridgep.	9	1	Ingeman Støset, Skjerstad
42 Må Trygg	k f	T	26	29.5	9.5	4.0	Helseth	8	0	Ole Albertsen, Sandkollen

N-SO. Sortland merkedistrikt.

1 Må Kvikk	f	T	33	22.0	7.0	3.0	Bønes	4	0	E Jobsen m fl, Maurnes i V.ålen
3 Må Vaier <sup>3)</sup>	f	T	06	22.0	7.5	3.5	Sabb	5	0	Hartvik Hansen, Maurnes i V.ålen
4 Ms Jenny	k f	T	02	26.0	8.0	4.0	Kampen	6	0	Joh Jobsen, Maurnes i V.ålen
5 Ms Erling Berg	f k	T	23	36.0	12.0	5.4	Rap	11	0	Nils Edvardsen, Jennestad
6 Mk Nordstjer- nen	k	T	15	40.0	12.0	5.0	Alpha	14	1	Julius Olsen Bremnes, Jennestad
7 Må Neptun	f	T	25	22.0	6.5	3.3	Bønes	3	0	Adolf Glad, Blokken
8 Msk Cæsar	t k	T	12	76.2	20.0	7.0	Ellwe	60	0	A/S Cæsar, Sigerfjord
9 Ms Embla	k f	T	07	46.6	15.7	6.6	Skandia	32	3	Martin Larsen, Jennestad
10 Ms Laksen	k f	T	05	33.0	13.0	5.5	Gideon	6	0	K Davidsen, Maurnes i Vesterålen
11 Ms Storli <sup>4)</sup>	k t	T	85	60.6	19.9	8.9	Munkt.	90	2	Joak. Thomassen m fl, Sortland
12 Mk Oskar	k	T	17	40.0	12.0	5.8	Union	20	0	M Andersen m fl, Bøneset
13 Ms Jægtbog	k	T	13	36.0	11.3	5.0	Bolind.	12	2	J E Johnsen m fl, Jennestad
14 Ms Leia	k	T	04	53.6	16.8	7.2	Populær	20	5	Alfr Ridderseth m fl, Sigerfjord
15 Mk Hadselø	k	T	07	76.3	20.1	8.2	Avance	60	3	A/S Hadselø, Sortland
16 Mk Elsa	f k	T	16	47.0	14.0	6.0	Populær	16	4	Hilm Gudbrandsen, Kleiva i V.ålen
17 Mk Urtind	k f	T	28	37.0	11.3	6.0	Brunv.	16	0	Jørg Jakobsen, Maurnes i V.ålen
18 Mk Aserø	k t	T	07	60.6	17.6	7.1	Skandia	40	6	A/S Joh Isaksens Notco, Sigerfjord
19 Mk Ørnholmen	k t	T	62	90.3	19.5	10.2	Avance	80	3	A/S Joh Isaksens Notco, Sigerfjord

1) Omb. 1919. 2) Omb. 1929. 3) Omb. 1928. 4) Omb. 1920.

Farkostens nummer, art og navn	Anvendelse	Materiale	Byggår	Lengde	Bredde	Dybde	Maskin, navn	Antall HK	F. & fangstb.	Eierens (den korresponderende reders) navn og postadresse
20 D Hindø <sup>1)</sup>	a t	J	84	98.0	17.2	11.3	Damp	130	0	A/S Hindø D/S, Sigerfjord
21 D Ragnar	a t k	J	91	103.5	17.1	8.4	Damp	200	0	A/S Hindø D/S, Sigerfjord
22 D Langø <sup>2)</sup>	a t	S	91	90.0	15.1	8.9	Damp	100	0	A/S Hindø D/S, Sigerfjord
23 D Sigerfjord	k h	S	02	94.9	17.9	8.2	Damp	115	3	A/S Hindø D/S, Sigerfjord
24 D Andø	k	S	05	94.8	18.2	8.5	Damp	120	3	A/S Hindø D/S, Sigerfjord
25 D Domen	k	S	03	91.9	16.6	8.0	Damp	65	3	A/S Hindø D/S, Sigerfjord
26 D Skolpen	k	S	97	80.3	15.5	7.9	Damp	90	3	A/S Hindø D/S, Sigerfjord
27 Mk Anstad	k t	T	08	40.0	14.0	4.5	Bolind.	20	2	M L Anstad m fl, Sortland
28 Mk Havskåren <sup>3)</sup>	k f	T	14	36.0	12.0	6.0	Alpha	14	1	Eliseus Jensen m fl, Maurnes i V.
29 Må Havsula	f k	T	27	23.0	7.0	4.0	Bønes	4	0	Alf Isaksen, Blokken
30 Mk Pelikan	k f	T	24	35.0	9.8	4.5	Tenfj.	7	0	Jens Jacobsen, Maurnes i V.ålen
31 Ms Ashild	t k	T	30	30.6	10.5	4.4	Bolind.	15	0	Gunnar Johnsen m fl, Sortland
32 Må Morild	f	T	29	19.5	6.0	4.0	F. M.	3	0	Arvid Holm, Sigerfjord
33 Må Kometen	f k	T	16	29.2	8.5	4.5	Bønes	6	0	J Andreassen, Maurnes i Vesterålen
34 Mk Møysadlen	k	T	16	49.8	14.5	7.8	Bolind.	25	4	Rikard Jakobsen m fl, Blokken
35 Ms Gangerolf	k f	T	11	49.2	15.6	5.0	Populær	30	4	Torleif Glad m fl, Sortland
36 Ms Fram	f k	T	12	36.0	13.0	6.0	Alpha	7	2	Gunnar Dæe, Kleiva i Vesterålen
37 Må Viking	f k	T	27	23.0	7.5	4.0	Nordl.	4	0	Bjarne Pettersen, Sigerfjord
38 Ms Polara	f k t	T	10	48.4	15.0	5.6	Dan	18	4	Sortland Sparebank, Sortland
39 Ms Brødrene <sup>4)</sup>	h k t	T	?	43.0	16.0	5.5	Wichm.	20	3	Rolf Johnsen m fl, Jennestad
40 Ms Sel	f k	T	28	22.0	7.0	3.0	Bønes	4	0	Karl Dalseng, Sigerfjord
41 Må Dagny	f k	T	18	27.0	8.0	2.5	Rap	4	0	D Eriksen m fl, Maurnes i V.ålen
42 Må Fram	f	T	21	21.0	7.0	4.5	Wichm.	3	0	Kr Pedersen m fl, Blokken
43 Må Juni	f k	T	28	25.0	8.5	5.0	Sabb	5	0	Trygve Johnsen m fl, Sigerfjord
44 Må Leif	f k	T	29	29.5	9.0	4.0	Bønes	6	0	Jørg Jakobsen, Maurnes i V.ålen
45 Mk Steiro <sup>5)</sup>	f k	T	27	26.0	8.0	5.0	F. M.	5	0	Marelius M Steiro, Sortland
46 Må Starnes	f	T	12	24.5	7.0	3.0	Bønes	3	0	Hilberg Jensen, Maurnes i V.ålen
47 S/å —	f	T	?	24.0	6.4	2.3	—	—	0	Nils Enoksen, Sortland
48 Ms Mira	t	T	16	44.3	16.3	5.5	Skandia	10	0	A/S Hindø D/S, Sigerfjord
49 Ms Nordlyset	t k	T	?	42.0	14.3	6.7	Bolind.	20	2	Otto Bygdnes m fl, Sortland
50 Ms Sjøblomsten	f k	T	14	39.0	13.0	5.0	Union	20	0	Henning Isaksen, Jennestad
51 Ss Frisk	f k	T	25	22.0	7.0	4.0	—	—	0	Kristian Uhre, Sigerfjord
52 Ms Agny	k f	T	29	36.0	12.0	5.5	Brunv.	20	0	G H Ottesen m fl, Kleiva i V.ålen
53 M —	k f	T	29	27.0	7.5	3.0	Bolind.	8	2	S E Johnsen, Kvitnes i V.ålen
54 Må Arne	f k	T	22	21.0	7.0	2.5	Bønes	3	0	Oberg Ottesen, Kleiva i V.ålen
55 D Stortind	f k	J	96	98.4	20.5	10.8	Damp	240	3	A/S Stortind, Sigerfjord
56 Mk Ørnes	f k t	T	16	53.5	17.2	7.7	Skandia	40	4	Bj Johnsen m fl, Maurnes i V.ålen
57 D Mosse	t h	J	78	69.0	12.7	8.7	Damp	140	0	Martin L Anstad, Sortland
58 Må Trygg	f k	T	30	24.0	8.0	4.0	Nordl.	4	0	Gustav Antonsen, Blokken
59 Må Gjøa	f k	T	16	26.0	8.0	4.5	Skude	6	0	Nils Olsen, Sigerfjord
60 Ms Falken	f k	T	30	25.0	8.0	4.0	Stabil	8	0	K Olsen m fl, Husvik, Sigerfjord
61 Mk Rysdalshorn	h t	T	17	69.0	19.8	6.7	Grei	55	0	A M Aronsen, Sortland
62 Mk Skoglunn	t	T	30	65.0	15.5	6.0	Bergs.	28	0	J O Liland, Maurnes i V.ålen
63 Ms Volden	k t	T	00	59.8	17.6	7.2	Skandia	24	0	Johan Hagen m fl, Sigerfjord
64 Mk Lomen	k t	T	19	53.3	14.7	6.3	Bergs.	28	4	A Bygdnes, Sortland
65 Ms Polarstjer-	nent	T	12	46.7	17.5	7.2	Bolind.	20	0	Brødrene Glad & Co, Blokken
66 Ms Forsøk	k t	T	17	43.5	15.3	6.5	Bolind.	15	0	Enok Nilsen m fl, Sortland
67 Ms Ingrid	t	T	17	40.0	14.5	5.0	Skandia	12	0	C M Ellingsen, Sortland
68 Ms Liv	f k	T	29	19.9	6.5	2.7	Fix	3	0	Hans Olsen m fl, Jennestad
69 S/å —	f	T	?	25.0	6.0	2.5	—	—	0	Johan Riise, Kleiva i Vesterålen
70 Må Ternen	f k	T	31	21.0	7.0	4.5	Bønes	3	0	Kåre Glad, Djupfjord, Blokken
71 D Havlid	k h	J	91	95.1	20.3	10.6	Damp	215	3	A/S Sildfangst, Sortland

1) Omb. 1911. 2) Omb. 1910. 3) Omb. 1927. 4) Omb. 1917. 5) Omb. 1952.

Farkostens nummer, art og navn	Anvendelse	Materiale	Byggeår	Lengde	Bredde	Dybde	Maskin, navn	Antall HK	F. s. fangstb.	Eierens (den korresponderende reders) navn og postadresse
72 Må Liv <sup>1)</sup>	f k	T	29	22.0	6.0	3.0	Sabb	3	0	F Eliassen m fl, Maurnes i V.ålen
73 Må Utvær	f k	T	16	33.0	7.0	3.0	Skandia	7	0	Andr Glad, Blokken
74 Må Teisten	f k	T	27	23.0	7.0	3.5	Nordl.	4	0	Johan Isaksen, Blokken
75 Må Vikåsen	f	T	31	24.0	8.0	4.0	F. M.	10	0	Enevold Pedersen, Sigerfjord
76 Må Brødrene	k	T	22	32.9	9.6	5.3	Avance	8	0	Kr Kristiansen m fl, Sortland
77 Mk Pilen	f k	T	22	33.0	9.3	4.5	Grei	8	0	K Pedersen m fl, Blokken
78 8/å —	f	T	97	25.5	5.3	2.3	—	—	0	Johan Edwardsen, Blokken
79 8/å Rivalen	f	T	?	25.0	5.5	1.5	—	—	0	I Edliassen, Maurnes i Vesterålen
80 Må Storegut	f k	T	17	30.0	9.0	3.0	Bønes	6	0	Kåre Glad, Djupfjord, Blokken
81 Ms Irma	t	T	10	43.0	15.0	7.0	Gideon	13	1	H Johnsen m fl, Sortland
82 Mk Præsnes	f k	T	14	55.0	14.0	7.0	Populær	30	5	K Andreassens landnotbr., Sigerfj.
83 Må Måsen	k	T	24	22.0	6.5	3.0	Bønes	3	0	Rolv M Breines m fl, Sigerfjord
84 Ms Tott	f	T	18	20.0	4.5	3.5	Ø. M.	3	0	Jentoft J Steiro, Maurnes i V.ålen
85 Mk Bjørn	k f	T	17	37.0	13.0	5.0	Bjørn	12	2	Joh Pedersen m fl, Sigerfjord
86 Ms Verlo	t	T	10	44.5	15.6	5.5	Bolind.	15	0	Joh O Verlo, Sigerfjord
87 Må Småen	f k	T	23	24.0	6.0	4.0	C. Perf.	8	0	Kristen Glad, Blokken
89 Ms Nornen	k f	T	13	37.0	13.0	7.0	Elefant	10	2	Magnus Pettersen, Sigerfjord
92 Må Sørvold	f k	T	24	22.0	7.0	3.0	Grei	4	0	Joh Olsen m fl, Sortland
93 Må Fisken	k f	T	17	25.0	7.0	3.6	Alpha	2	0	Sverre Hansen m fl, Sortland
94 Må Roald	k f	T	24	25.0	6.5	3.0	Wichm.	2	0	R P Kornbak, Sortland
95 Må Teddy	t	T	25	27.5	6.8	4.6	Bønes	6	0	Sverre Bakken, Blokken
96 Ms Laksen	f	T	28	25.0	5.5	4.0	F. M.	6	0	A K Reinsnes, Maurnes i V.ålen
97 Ms Hera	f k	T	26	26.0	8.5	4.0	Hera	6	0	Kr Kristiansen m fl, Blokken
98 Må Fiff	f	T	25	18.0	4.0	3.0	F. M.	3	0	Arvid Uhre, Sortland
99 Må Poker	f k	T	25	18.0	6.0	2.5	F. M.	2	0	A Ellingsens barn, Sigerfjord
100 Må Kalle	f	T	32	22.0	5.5	2.7	KarlErik	4	0	Gunnar Pedersen, Blokken

**N-SS. Stamnes merkedistrikt.**

1 Må Etel	k t	T	16	33.0	9.0	4.0	Nygrei	9	0	Adolf Bernhardsen, Sandnessjøen
2 Må Faks	f	T	26	29.0	9.4	5.0	Rap	7	1	O Johansen, Sandnessjøen
3 Ms Inger	f k	T	31	30.4	10.4	4.3	Helseth	10	1	Anton Meyer m fl, Sandnessjøen
4 Mk Aud	k	T	16	40.0	17.2	6.4	Grei	17	1	Olaf Sildøy m fl, Sandnessjøen
5 Mk Fløia	t k	T	16	54.8	16.0	8.2	Heimdal	30	1	Karl Fagerli, Sandnessjøen
7 Ms Olga	k	T	12	31.0	11.5	5.5	Rap	9	1	Laurits Pettersen, Sandnessjøen
9 Mk Gerd	f t	T	32	26.5	8.8	4.0	Helseth	8	1	Ole J Olsen m fl, Sandnessjøen
10 8/å —	k	T	12	24.0	6.0	3.0	—	—	0	L Nicolaisen, Sandnessjøen
13 Ms Urd	k h t	T	16	72.2	22.6	9.6	Wichm.	80	0	N Stamnes, Sandnessjøen
14 8/å —	k	T	99	25.0	5.5	2.5	—	—	0	Johan Edvartsen, Sandnessjøen
15 Må Måken	f t	T	19	25.0	7.0	2.5	Heimdal	3	0	A Andreassen, Sandnessjøen
16 Må Håpet	f	T	26	29.0	8.5	3.5	Wichm.	5	0	W Bergqvist m fl, Sandnessjøen
18 10/å —	f	T	12	31.2	7.0	3.2	—	—	0	Alb Kristoffersen, Sandnessjøen
19 Må Einar	f	T	25	29.0	8.5	3.5	Populær	6	0	Anton Hånes, Sandnessjøen

**N-SG. Steigen merkedistrikt.**

1 Ms Glimt 2	k f	T	29	33.7	11.5	5.7	Rap	17	0	Ole Iversen m fl, Røtnes i Steigen
2 Mk Bølgen	k	T	25	30.0	8.0	5.0	Rap	8	0	Martin Hansen, Skagstad
3 Må Putt	f	T	29	22.0	7.0	4.0	Solo	5	0	Jakob Alstad, Haug pr Bogøy
4 Ms Stortind	k f	T	29	36.0	11.0	4.5	Rap	8	0	Johs Larsen m fl, Dyping
5 Ms Skjold	k f	T	29	32.0	10.6	4.0	Rap	8	0	Magnus Larsen m fl, Dyping
6 Mk Bølgen	k f h	T	26	38.0	12.0	6.0	Bruuv.	20	1	Hans Nicolaisen, Skagstad

Farkostens nummer, art og navn	Anvendelse	Materiale	Byggeår	Lengde	Bredde	Dybde	Maskin, navn	Antall HK	F. s. fangstb.	Eierens (den korresponderende reders) navn og postadresse
7 Ms Wichmann <sup>1)</sup>	k f	T	23	33.0	11.0	4.7	Wichm.	8	1	A Kristoffersen, Dyping
8 Mk Leif	k f	T	12	39.0	12.5	6.0	Gideon	12	3	Joh Kristiansen, Bogøy
9 Mk Norden	k f t	T	06	47.2	15.3	6.7	Skandia	12	3	Arne Olsen m fl, Bogøy
10 Må Joen	t	T	25	28.0	7.0	3.5	Hjelset	6	0	Erling Vold, Våg
11 Ms Fremad <sup>2)</sup>	k	T	23	34.0	11.0	3.0	Wichm.	8	0	Kåre Jakobsen, Skogstad
12 Ms Erling	k f	T	29	32.0	10.5	5.0	Rap	14	0	Joachim Bredal m fl, Bogøy
13 Ms Nordkap	k f	T	11	38.0	13.0	7.0	Dan	10	2	Håkon Hansen, Våg
14 Ms Johanna	k f	T	06	34.0	10.0	5.0	Reform	10	2	Th Olsen m fl, Skagstad
15 Ms Forsøket	k f	T	25	36.0	10.8	5.0	Rap	7	0	Olaus L Bø m fl, Våg
16 Må Rap <sup>3)</sup>	k	T	17	24.0	8.0	4.0	Rap	4	0	Anton S Brunæs, Skagstad
17 Må Trygg <sup>4)</sup>	k	T	17	26.0	6.5	3.0	Arctand.	5	0	Johan Karlsen, Grøtøy
18 Ms Brodd	k f	T	28	34.0	11.8	5.5	Rap	15	0	Olaf Paulsen Bø, Våg
19 Må Silden	k	T	19	21.0	7.0	2.5	Rap	4	0	Hans Villumsen, Lund pr Skagstad
21 Mk Røtnesvåg	t	T	30	50.0	15.0	7.0	Rap	22	0	H Christiansen, Røtnes i Steigen
23 10/å —	k	T	11	30.3	6.7	1.7	—	—	—	Enok Pedersen, Bogøy
24 Må Signal	k	T	25	35.0	11.0	5.0	Helseth	10	0	Sverre Lund, Skagstad
25 10/å —	k	T	03	30.8	7.4	2.8	—	—	—	Peder Fritjofsen Lund, Skagstad
26 Ms Havbryn	k f	T	30	33.1	11.3	5.3	Rap	14	0	Sofus Andersen m fl, Våg
27 Ms Flugt	k	T	26	33.0	11.0	5.0	Wichm.	8	0	Edvard Hansen, Våg
28 10/å —	k	T	02	30.0	7.0	1.5	—	—	—	Jentoft Nilsen, Våg
29 Ms Glimt	k f	T	29	33.0	11.0	5.1	Rap	14	0	Gerhard Vold m fl, Våg
30 Ms Sandvåg	k f	T	30	34.6	11.4	6.5	Rap	17	0	Johannes Sandvåg, Våg
31 10/å —	k	T	06	30.0	7.0	1.7	—	—	—	Andreas Samuelsen, Våg
33 Ms Alken	k	T	26	32.0	10.7	4.5	Bolind.	10	0	Paul Gundersen, Våg
34 10/å —	k	T	12	30.0	7.0	1.8	—	—	—	Karl Kjelstrup, Våg
35 10/å —	k	T	04	31.0	7.0	2.5	—	—	—	Kr Arntsen, Skutvik
36 Ms Gunnar	k f	T	28	24.0	8.0	3.0	Tenfj.	5	0	Norman Nilsen, Grøtøy
37 Ms Astrid	k	T	11	38.0	14.0	7.0	Alpha	14	1	Toralf Lauritzen m fl, Bogøy
38 Må Mjølner	f	T	29	25.0	6.5	3.0	Rap	4	0	Einar Øksnes, Skagstad
39 Må Salon	k	T	10	31.0	8.0	2.5	Tenfj.	5	0	Ingemann H Bø, Skagstad
40 Må Junior	f	T	14	20.0	5.0	1.5	Sabb	3	0	Sigfrid Åsgård, Grøtøy
41 Må Løvøy	k	T	08	23.0	6.0	1.5	Tenfj.	3	0	Ole Rindal m fl, Våg
42 Ms Fremtid	k	T	22	35.0	10.0	5.0	Rap	11	1	Lauritz Falch, Bogøy
43 Ms Rap	k f	T	32	30.0	10.0	4.6	Rap	10	0	Karl Nilsen m fl, Dyping
44 Ms Brattfjell	k f	T	29	32.0	10.5	5.0	Rap	14	0	Ingv. Andreassen m fl, Dyping
45 Ms Skreien	k f	T	29	33.0	10.8	4.8	Brunv.	16	0	Oskar Olsen Berg, Bogøy
46 10/å —	k	T	00	30.0	7.0	1.5	—	—	—	Andreas Korsaksel, Våg
47 Ms Falken	k f	T	29	33.0	11.0	5.0	Volda	14	0	Harald Korsaksel m fl, Våg
48 Ms Snøgg <sup>5)</sup>	k	T	22	30.0	9.0	3.0	Rap	8	0	D Johansen m fl, Våg
50 Ms Bråd <sup>6)</sup>	f	T	22	34.0	10.0	4.0	Rap	14	0	Oskar Øksnes, Skagstad
51 Må Parat	k	T	24	35.0	11.0	5.0	Rap	11	0	O Kristoffersen m fl, Røtnes i Steig
52 Må Konkurrent	k	T	24	32.0	10.0	4.0	Rap	10	0	G Gillesen m fl, Skagstad
53 Må Fram <sup>7)</sup>	k	T	17	33.0	10.0	4.0	Skandia	4	0	J Thomassen m fl, Bogøy
54 10/å —	k	T	00	30.0	7.0	1.7	—	—	—	J Brunvær, Skagstad
55 Ms Steig- væringen <sup>8)</sup>	k	T	07	31.0	10.3	3.7	Rap	7	0	G Storsæther, Røtnes i Steigen
56 10/å —	k	T	04	30.0	7.0	1.6	—	—	—	A Edvardsen m fl, Våg
57 Mk Njerd	k f	T	12	48.0	16.3	8.3	Alpha	14	4	Anton Hansen, Bogøy
58 8/å —	f	T	10	25.5	6.7	2.2	—	—	—	Klaus Nilsen, Bø pr Våg
59 Ms Arual	k	T	24	34.0	11.0	3.0	Helseth	8	0	Olaf Olsen m fl, Dyping
60 Ms Prøven	f	T	14	30.0	10.0	6.0	Rap	7	0	Aksel Larsen, Skagstad
61 Ms Nobel	k	T	31	32.5	10.4	5.2	Skandia	10	0	Einar Falck, Skånland, Bogøy

1) Omb. 1924 og 1932. 2) Omb. 1924. 3) 4) 7) Omb. 1923. 5) 8) Omb. 1928. 6) Omb. 1927.

## N-SG Steigen — N-SF Sørfold.

Farkostens nummer, art og navn	Anvendelse	Materiale	Byggår	Lengde	Bredde	Dybde	Maskin, navn	Antall HK	F. & fangstb.	Eierens (den korresponderende reders) navn og postadresse
62 Må Flugt	k	T	12	26.0	6.0	1.5	Arctand.	5	0	Lothar Åsgård, Grøtøy
63 Mk Håkon	k t	T	08	35.0	12.0	5.8	Skandia	12	0	Ole Brunnes, Skagstad
64 Må Sleipner	k	T	15	36.0	10.0	5.0	Rap	7	0	Arne H Knædal m fl, Bogøy
65 Må Teisten 2	k	T	25	35.0	11.0	3.6	Rap	11	0	Ingv Paulsen, Våg
66 Ms Eline	k	T	14	33.0	12.5	4.0	Rap	12	0	G Imingen m fl, Bogøy
67 Ms Skreien	k	T	25	33.0	11.0	5.0	Helseth	10	0	Ludvik Falch m fl, Røtnes i Steigen
68 Ms Prøven	k	T	25	34.0	11.0	5.0	Helseth	10	0	Johan Svendsen, Våg
69 Må Polar	k	T	25	34.0	10.5	5.0	Wichm.	8	0	Petter Hansen m fl, Røtnes i Steigen
70 Må Vestle	k	T	23	21.0	7.0	2.0	Gideon	3	0	Ole Grønbech m fl, Bogøy
71 Ms Tryg	k	T	14	35.0	11.5	5.2	Rap	12	0	Olaf Fure, Bogøy
72 Ms Fremad	k	T	26	33.0	10.9	4.1	Wichm.	8	0	Kåre Pedersen m fl, Våg
73 Ms Brødrene	k	T	26	35.0	11.0	5.0	Wichm.	10	0	Judolf Nilsen m fl, Våg
74 Ms Fart	k	T	26	35.0	11.0	5.0	Wichm.	10	0	Johan Myhre m fl, Våg
75 Ms Tryg	k	T	26	34.0	11.0	4.3	Rap	8	0	Harald Nilsen m fl, Dyping
76 Mk Aslaug	k	T	12	36.0	12.0	6.0	Bolind.	15	1	Anton Pettersen m fl, Bogøy
77 Ms Teisten	k	T	26	32.0	10.5	4.2	Bolind.	10	0	Eugen Hansen, Våg
78 Ms Alken	k	T	26	34.0	11.0	4.4	Rap	11	0	Hans Hansen m fl, Skagstad
79 Ms Brunvoll	k	T	26	33.0	11.0	4.5	Brunv.	10	0	Oluf Andreassen, Skagstad
80 Ms Bølgan	k	T	27	33.3	11.1	4.6	Brunv.	10	0	Peder Simonsen, Våg
82 10/å —	f k	T	08	30.0	6.5	1.8	—	—	0	Ole Arentsen, Våg
83 Ms Lilian	k	T	12	38.0	14.0	7.0	Gideon	16	1	O B Knedal m fl, Bogøy
84 Ms Nordgård	k f	T	27	29.0	10.0	4.5	Rap	10	0	Heggelund Olsen m fl, Våg
85 Ms Prøven	k f	T	29	32.0	10.0	5.0	Bolind.	12	0	Paul Brunnes, Skagstad
86 Ms Skreien	f	T	27	26.0	8.5	3.3	Nygrei	9	0	Arthur Larsen, Skagstad
87 Mk Alfa	f	T	18	34.0	11.0	5.0	Rap	15	0	Magnus Nilsen m fl, Skagstad
88 Ms Leikny	k f	T	28	31.5	10.7	4.5	Rap	10	0	Josef Kirstiansen, Våg
89 Må Sleipner <sup>1)</sup>	f	T	?	22.0	5.5	3.0	Sleipner	4	0	Per Dahl, Bogøy
90 Ms Sabben	f	T	30	24.0	8.0	3.0	Sabb	5	0	Karl Olsen, Bogøy
91 Ms Havmann	k	T	30	37.0	12.0	6.0	Volda	18	0	Johannes Alstad m fl, Bogøy
92 Ms Manola	k f	T	24	36.5	11.2	5.3	Rap	11	0	Andr R Skramstad, Dyping
93 Ms Brunvold	k f	T	25	34.0	11.0	4.0	Brunv.	12	0	Aksel Vilhelmsen, Bogøy
94 Ms Snorre	f	T	31	25.0	8.0	3.5	Helseth	6	0	Andr Holmvåg m fl, Bogøy
95 Ms Lillegut	f	T	12	18.0	5.0	3.0	Sabb	3	0	Leonart Sivertsen, Grøtøy
96 Må Teisten	f	T	30	24.0	8.0	4.0	Konkur.	8	0	Andr G Skramstad, Dyping
97 Må Alken	f	T	31	19.0	6.0	2.3	Sabb	3	0	Adolf Hansen, Bogøy
98 Må Laxen	f	T	15	22.0	5.5	2.0	Sabb	3	0	Vilhelm Kristensen, Bogøy
99 Må Rekord	f	T	31	20.0	6.0	2.5	Sleipner	3	0	Olaf P Kvalnes, Bogøy
100 Mk Irma	k f	T	16	35.0	12.0	6.0	Hein	10	0	Joakim Brunvær, Skagstad
101 Ms Svana	k f	T	32	33.0	11.0	5.5	Heimdall	14	0	Kristen Hansen, Bogøy
102 8/å —	f	T	00	27.0	6.0	3.0	—	—	0	Kristian Dahl, Skagstad
103 Ms Havhesten	k f	T	32	25.0	9.0	5.0	Rap	8	0	Jakob Bogen, Bogøy
104 Må Sabben	f	T	32	19.0	5.5	3.0	Sabb	3	0	Johannes Øksnes, Skagstad
105 Må Ase	f	T	30	25.0	7.0	3.5	Tenfj.	5	0	Arthur Olsen, Bogøy

## N-SF. Sørfold merkedistrikt.

1 Ms Bamsen <sup>2)</sup>	f k	T	07	60.0	16.5	7.5	Wichm.	30	8	Toralf Skog m fl, Kalvik i Salten
2 Ms Hilda	k f h	T	08	44.4	15.7	6.2	Rap	22	3	H L Kjelvik m fl, Engan i Salten
3 Mk Lise	f k	T	19	36.5	12.0	6.0	Rap	15	2	H Storlien m fl, Kjerringøy
4 Ms Fiskeren	f k	T	31	28.0	9.0	4.0	Levahn	12	0	Harald Hansen, Tårnvik
5 Må Kvikk	f k	T	24	24.0	7.0	4.0	Populær	6	0	P Andersen m fl, Rosvik i Salten
6 Mk Foldværin- gen	l	T	84	59.7	16.6	7.2	Avance	22	8	M Skog m fl, Kalvik i Salten
7 Ms Prøven	k	T	27	29.0	10.5	4.8	Grei	10	1	Aug Olsen, Megården
8 8/å Laura	f	T	16	30.0	11.0	3.5	—	—	2	K E Evjen m fl, Megården

Farkostens nummer, art og navn	Anvendelse	Materiale	Bygger	Lengde	Bredde	Dybde	Maskin, navn	Antall HK	F. s. fngstb.	Eierens (den korresponderende reders) navn og postadresse
9 Ms Gudrun	f k	T	10	46.5	16.5	6.0	Statt	24	6	Petter Skog, Kalvik i Salten
10 Må Rap	k f	T	20	33.0	8.0	4.0	Rap	8	0	Hans Pedersen, Engan i Salten
11 Mk Blåis	k f	T	22	35.0	12.0	7.0	Bolind.	20	0	S L Ørnes m fl, Engan i Salten
12 Må Laksen <sup>1)</sup>	f k	T	27	23.0	7.4	4.3	Rap	4	0	Johan K Wik, Kjerringøy
13 Ms Forsøk <sup>2)</sup>	k f	T	08	32.0	11.8	4.6	Rap	14	2	E Edvardsen m fl, Engan i Salten
14 Ms Anna	t	T	20	46.6	16.0	3.8	Skandia	12	1	P E Skog m fl, Kalvik i Salten
15 10/å Skarven	k f	T	02	30.0	8.0	3.0	—	—	0	H O Hammerfald, Røsvik i Salten
16 Ms Klimpen	k f	T	29	25.0	8.0	3.0	Rap	5	1	B Hansen m fl, Kalvik i Salten
17 Må Frøidis	f	T	16	32.5	10.0	4.5	Levahn	7	0	H H Myrvold, Røsvik i Salten
18 10/å —	k f	T	12	30.0	6.0	2.5	—	—	0	Joh Pedersen, Kvarv i Salten
19 Må Rappen	k	T	19	32.0	8.0	3.0	Rap	10	0	L P Sørfjordskar, Engan i Salten
20 Ms Olaug	t f	T	07	46.0	15.5	5.5	Skandia	12	2	Johan Lind, Styrkesnes
21 8/å Majestic	f k	T	25	24.0	7.0	2.8	—	—	0	Johan Arntsen, Engan i Salten
22 Mk Gutten 2 <sup>3)</sup>	k f	T	05	46.6	14.3	6.5	Rap	22	5	S Normann m fl, Røsvik i Salten
23 Mk Bjørnsvik <sup>4)</sup>	k f	T	17	47.7	17.4	7.3	Wichm.	40	7	S Normann m fl, Røsvik i Salten
24 Må Gubben	f k	T	25	35.0	10.8	4.0	Levahn	10	0	L Bj Størkesnes, Styrkesnes
25 6/å — <sup>5)</sup>	k	T	06	32.0	9.0	5.0	—	—	0	M Bonå m fl, Engan i Salten
26 Ms Jægeren <sup>6)</sup>	f k	T	?	25.0	7.5	3.0	?	5	0	Hans Ludviksen, Styrkesnes
28 Mk Alka	f k	T	25	34.0	11.3	5.3	Rap	15	2	Hilmar Skar, Engan i Salten
29 SÅ —	t	T	00	40.0	10.0	4.0	—	—	1	M O Banå m fl, Engan i Salten
30 Må Ideal	f k	T	29	25.0	8.0	4.0	Gideon	6	1	Johan Gundersen, Kjerringøy
31 Mk Sommerseth	k	T	22	41.0	14.0	7.0	Skandia	12	2	L H Sommerseth m fl, Engan i Salt.
32 Må Movik	f	T	21	33.0	10.0	5.0	Rap	7	0	Kr Movik, Movik
33 8/å —	t	T	09	40.0	13.0	8.0	—	—	0	Kr Kristensen, Engan i Salten
34 Mk Wiggo	k f	T	27	29.0	9.6	4.7	Levahn	7	1	Lars Bakkemo m fl, Megården
35 8/å —	k	T	01	40.0	12.0	3.5	—	—	2	Ole Konradsen m fl, Tårnvik
36 12/å —	k	T	08	31.0	7.0	2.0	—	—	1	Ingv Lillegård, Megården
37 Mk Marie	lf	T	16	40.0	12.0	6.0	Wichm.	20	6	H Hjertø m fl, Tårnvik
38 10/å —	k	T	06	36.0	10.0	4.0	—	—	2	J Jakobsen m fl, Movik
39 Må Trygg	f k	T	13	26.5	9.0	3.5	Avance	5	1	Bernh Sjøstrand, Kvarv i Salten
40 Ms Tor <sup>7)</sup>	k f	T	21	29.0	9.0	4.0	Gideon	10	0	P Pedersen m fl, Røsvik i Salten
41 Ms Havly	f k	T	23	31.0	11.0	5.0	Normo	14	0	Håkon Evjen m fl, Megården
42 Må Lykken	k f	T	23	25.0	7.0	5.0	Heimdals	5	0	Gjert Olsen m fl, Styrkesnes
43 Må Glupp	k	T	25	25.0	9.0	4.0	Avance	6	0	Kr Rasmussen m fl, Engan i Salt.
44 8/å Astrid	f	T	?	33.0	9.0	5.5	—	—	3	J Kristiansen m fl, Movik
45 10/å —	f	T	10	33.0	8.0	3.0	—	—	3	A O Valfjord, Helland i Salten
46 Må Alken	k f	T	08	33.0	9.0	4.0	Levahn	7	1	R Andersen m fl, Styrkesnes
47 Må Signal	k f	T	23	34.0	11.0	3.5	Grei	10	1	P Pedersen Bonå, Engan i Salten
48 SÅ —	k	T	02	30.0	7.0	3.0	—	—	0	Kr Karlsen, Styrkesnes
49 SÅ —	k f	T	09	24.0	5.0	2.0	—	—	0	Fr Storli, Kjerringøy
50 Må Enigheten	k f	T	23	34.0	11.0	5.0	Grei	10	0	B Megård m fl, Megården
51 Må Sjølivet <sup>8)</sup>	k f	T	21	26.0	7.8	2.9	Gideon	8	0	Hans H Sjunkan, Røsvik i Salten
52 SÅ —	k	T	14	30.0	5.5	2.5	—	—	0	L Danielsen, Engan i Salten
53 SÅ —	k	T	04	30.0	7.0	2.0	—	—	0	B Larsen, Djupvik i Salten
54 Ms Havdur	k f	T	33	28.0	10.0	5.0	Levahn	7	0	Hj Rudi m fl, Kvarv i Salten
55 SÅ —	k	T	07	28.0	7.0	2.0	—	—	0	P L Furnes, Røsvik i Salten
56 Ms Krestine	k f	T	13	36.0	12.0	6.0	Bjørn	12	2	Karl P Megård, Megården
57 Ms Heim	k	T	25	28.0	10.0	5.0	Polar	8	0	Peder Larsen, Megården
58 Må Viking	k	T	?	20.0	6.0	2.0	Rap	5	1	A Sjøstrand, Røsvik i Salten

1) 7. Omb. 1931. 2) Omb. 1926. 3) Omb. 1922. 4) Omb. 1930. 5) Omb. 1915. 6) 8) Omb. 1932.



## N-SF Sørfold — N-SR Sør-Rana.

Farkostens nummer, art og navn	Anvendelse	Materiale Byggeår	Lengde	Bredde	Dybde	Maskin, navn	Antall HK	F. & fangstb.	Eierens (den korresponderende reders) navn og postadresse
59 12/å —	f k	T 05	29,0	7,5	2,5	—	—	0	Amandus Pedersen, Djupv. i Salten
60 10/å —	k f	T ?	24,0	6,0	3,0	—	—	0	Joh K Tårnvik, Tårnvik
61 Mk Havlyd	f k	T 19	40,0	14,5	6,4	Avance	20	3	Angel Hansen, Styresnes
62 Ms Magdalena	f k	T ?	25,0	7,0	3,0	Dan	4	0	Stanley Trondsen m fl, Megården
63 Må Karl	f k	T 27	24,0	8,4	3,0	Helseth	6	0	Otelius Olsen, Styresnes
64 Ms Kildmo	k f	T 28	27,0	9,5	3,0	Rap	10	0	Ole Konradsen, Tårnvik
65 10/å —	f k	T 01	30,0	6,0	2,0	—	—	0	E J Aspfjord m fl, Kvarv i Salt.
66 Ms Sjøgutten	k f	T 29	35,0	11,5	5,0	Union	15	1	Peter A Hansen, Tårnvik
67 Ms Bakken	f k	T 30	31,0	10,4	4,4	Alpha	8	2	Kolfin Tverbakk, Kjerringøy
69 Må Bakken	f k	T 24	33,0	7,2	2,8	Populær	5	0	Arne Vollan m fl, Styresnes
70 Ms Småen	f k	T 31	26,0	8,5	4,0	Tenfj.	5	1	Olaf Lind m fl, Movik i Salten
71 Ms Bølgen	k f	T 31	28,5	9,0	4,0	Levahn	7	0	Lars Simonsen, Engan i Salten
72 Ms Flugt 2	k f	T 22	35,0	10,0	3,5	Rap	11	0	Hans Arntzen m fl, Engan i Salten
73 Må Gideon	k f	T 29	30,0	9,9	4,0	Gideon	10	0	Olaf Hansen, Røsvik i Salten
74 Ms Kvik	k f	T 32	25,0	7,5	3,8	Skandia	10	0	Henrik Solheim, Røsvik i Salten
75 Ms Movik	f k	T 32	30,0	10,0	4,0	Rap	10	0	Julius Jakobsen, Movik i Salten
76 Ms Flugt I	f k	T 28	32,5	11,0	4,0	Rap	11	2	J H Normann, Røsvik i Salten
77 Må Parat	k f	T 27	26,0	8,0	5,0	Wichm.	5	0	B Johansen m fl, Kvarv i Salten
78 Ms Glimt	f k	T 30	25,0	8,5	3,5	Bolind.	6	0	Arne Strømhaug, Helland i Salten
79 Mk Thor	f k	T ?	30,0	6,5	3,2	Bønes	6	0	Sigmund Hansen, Røsvik i Salten

## N-SR. Sør-Rana merkedistrikt.

1 Må Prøven <sup>1)</sup>	k f	T 24	31,5	10,4	4,5	Heimdal	11	0	Ole Andersen Røli, Utskarpen
2 Må Alfen	k	T 31	28,0	9,5	4,0	Heimdal	6	0	Aksel Røli, Utskarpen
3 Må Bølgen	f k t	T 27	29,5	9,5	4,5	Rap	7	1	Jens Rasmussen, Hemnesberget
4 Ms Finneidfjord	f k	T 28	26,0	9,0	3,5	Helseth	6	0	S Johansen Svaleng, Finneidfjord
5 Ms Grei	f k	T 26	36,0	12,0	6,0	Grei	20	2	Paul Nyrud, Straumholmen
6 Ms Bris	f k	T 31	28,0	10,0	5,0	Avance	8	1	Severin Stenhaus, Utskarpen
7 Må Snyg	f	T 33	19,0	6,0	3,0	Marna	3	0	Harald Øverengmo, Straumholmen
9 8/å —	f k	T 30	26,0	7,0	3,0	—	—	0	Johannes Olsen, Straumholmen
10 Ms Håbet	f k	T 11	30,0	10,5	4,6	Grei	7	1	Oskar Jensen, Hemnesberget
11 Må Fjordbuen	k f	T 32	21,0	7,0	3,0	Wolver.	5	0	Wilhelm Stene, Straumholmen
12 Må Helga	f k	T 31	19,0	6,9	4,0	F. M.	4	0	Sverre Olsen Buvik, Utskarpen
13 Må Forsøk	f k	T 26	28,0	8,5	4,5	Helseth	5	0	Kristian Edvartsen, Utskarpen
14 Ms Avance <sup>2)</sup>	f k	T 24	27,8	9,9	4,5	Heimdal	7	1	Jens Førnes m fl, Straumholmen
15 Ms Parat	f k	T 27	29,0	9,5	3,9	Heimdal	6	1	Arthur Thoresen, Straumholmen
16 Ms Rap	f k	T 27	25,5	8,0	3,7	Rap	4	0	John Tybek, Straumholmen
17 Ms Skandia	f k	T 29	33,0	11,0	6,0	Skandia	20	2	Torvald Lomtsen, Utskarpen
18 Må Streif	f k	T 24	30,0	9,5	4,5	Heimdal	6	0	Lornt Hansen, Utskarpen
19 Må Fangst	f k	T 25	31,5	10,0	4,5	Konkur.	8	0	Robert Teigen, Utskarpen
20 8/å Måken	f k	T 25	22,5	6,5	3,0	—	—	0	Tomas Johannesen, Hemnesberget
21 Ms Laxen <sup>3)</sup>	f k	T 27	22,5	7,0	3,5	Gideon	6	0	Ole Nilsen Mula, Finneidfjord
22 Må Tott	f	T 26	14,5	4,8	1,8	Dahlb.	2	0	Anton Johansen, Hemnesberget
23 Må Knuppen	f k	T 30	17,0	5,0	3,0	Solo	2	0	Per Kvitnes, Hemnesberget
24 Må Arne	f k	T 29	19,0	6,3	2,5	F. M.	2	0	Ole Utnes, Hemnesberget
25 Må Spæd	f k	T 28	20,0	5,6	3,0	F. M.	3	0	Hj Johansen, Straumholmen
26 Mk Engheten <sup>4)</sup>	t	T 99	56,8	16,3	6,9	Bolind.	32	0	Mathias Sletten m fl, Finneidfjord
27 Må Fram	f k	T 26	18,4	5,4	3,0	Arctand.	3	0	Ole Nilsen Yttervik, Utskarpen
28 Må Grei	f t	T 32	23,0	7,0	2,8	Grei	4	0	Harald Bang, Hemnesberget
29 Må Sally	f k	T 25	26,0	7,0	3,0	Avance	4	0	Aksel A Sagnes m fl, Finneidfjord
30 Må Brødrene	f k	T 31	21,0	6,5	3,3	Ford	10	1	Ole Storvik, Straumholmen
31 Må Hillerø	f k	T 28	20,0	6,0	3,0	Chik	4	0	Magnus Thoresen, Straumholmen

Farkostens nummer, art og navn	Anvendelse	Materiale	Byggår	Lengde	Bredde	Dybde	Maskin, navn	Antall HK	F. & fangstb.	Eierens (den korresponderende reders) navn og postadresse
<b>N-TS. Tjeldsund merkedistrikt.</b>										
1 Mk Findpå	k	T	89	47.1	17.2	5.4	Union	30	7	M Danielsen, Dragland
2 Mk Fiskefjord	k f	T	28	47.0	15.0	7.3	Bolind.	25	5	Jonas Jakobsen, Dragland
3 Må Nor	f k	T	23	22.5	6.0	3.0	Sabb	3	0	J Joakimsen, Ramsund
4 Mk Sabben	k f	T	07	43.3	13.5	5.8	Dan	12	2	Kristoffer Sakariassen, Dragland
5 Ms Astri	k f	T	13	40.0	13.0	6.0	Rap	12	3	O Larsen, Ulvik i Tjeldsund
6 Ms Birger	t	T	06	48.0	16.0	6.0	Bolind.	15	0	J Thoresen m fl, Dragland
7 Mk Viking <sup>1)</sup>	k	T	09	44.0	12.5	5.8	Bolind.	20	0	O Olaussen, Hol i Tjeldsund
8 Må Marna	f k	T	26	19.0	6.0	3.0	Sabb	3	0	Nikolai Pedersen, Hol i Tjeldsund
9 Ms Ena	k t	T	05	53.0	16.0	6.0	Bolind.	25	5	Ottar O Stokke, Hol i Tjeldsund
11 Ms Vesta <sup>2)</sup>	(k t	T	?	36.1	11.9	5.3	Møring.	12	0	Gjerløw Hansen, Ramsund
17 Ms Prøven	k	T	11	25.0	9.0	3.0	Bolind.	8	0	Kr Andreassen, Hol i Tjeldsund
18 Må Plyten	f k	T	17	21.0	5.0	2.0	Sabb	3	0	Petter Pedersen, Fjeldal
19 Må Svessing	k f	T	32	18.0	5.5	3.3	Sterk	4	0	Siv Aspenes m fl, Hol i Fjeldsund
20 Må Teisten <sup>3)</sup>	k f	T	05	24.0	7.0	3.0	Sabb	5	0	Syv Ramstad, Fjeldal
21 Må Per	k	T	28	19.0	5.8	3.0	Sabb	3	0	Nikolai Sæter, Ulvik i Tjeldsund
23 Må Laila	k f	T	31	22.8	6.9	3.7	Sabb	3	0	Erl Arnesen, Kongsvik i Tjeldsund
24 Må Flukt	f k	T	25	21.5	6.3	2.7	Sabb	3	0	Karl Hansen, Fjeldal
26 Må Fiskergutten	f k	T	29	23.0	7.0	4.0	Rap	4	0	Bernh Olsen, Dragland
27 Ms Mathilde	f k	T	26	32.0	10.0	5.0	Rap	14	1	A Skånevik, Ramsund
28 Mk Trygve	f k	T	16	42.0	12.5	7.0	Rap	22	2	A Larsen, Ulvik i Tjeldsund
30 8/å Fram	k f	T	90	25.0	6.0	3.0	—	—	0	Peder Olsen, Ramsund
31 Må Sjøgutten	f k	T	23	23.0	7.0	2.5	Rap	4	0	Nils Søfting, Ramsund
32 Må Gadus	f k	T	27	22.0	7.0	3.0	Sabb	5	0	S Svendsen, Hol i Tjeldsund
34 Ms Balstad	k	T	07	28.0	10.0	4.0	Tuxham	7	0	H Anderssen, Ulvik i Tjeldsund
35 Ms Agnist	f k	T	28	36.5	12.0	5.0	Union	15	1	Alf Pettersen, Kongsvik
36 Må Liten	k f	T	32	23.0	8.0	4.0	Rap	5	0	Rudolf Bertheussen m fl, Fjeldal
37 Ms Brødrene	k f	T	23	30.0	9.0	4.0	Rap	6	0	Jentoft Hansen m fl, Ramsund
38 Må Ask	f k	T	21	25.0	6.5	3.5	F. M.	4	0	Hilmar Rødberg, Ramsund
39 8/å Pilen	f k	T	06	23.4	5.8	2.1	—	—	0	E Hansen, Ramsund
40 Mk Kingsley	t	T	75	73.0	19.5	7.0	Bolind.	40	0	M Mathisen, Hol i Tjeldsund
41 Mj Bratten	t	T	91	66.4	18.6	6.1	Grei	32	0	Ingvald Hansen, Dragland
43 Må Møringen	f k	T	18	21.0	7.0	4.0	Favorit	3	0	A Fjeldal, Hol i Tjeldsund
44 Mk Lund	f k	T	11	29.7	9.6	4.2	Kampen	5	0	P J Pedersen, Ulvik i Tjeldsund
45 Må Lomen	k f	T	29	26.0	8.0	5.0	Fix	7	0	Ingvald Steen, Fjeldal
47 Mk Bakken	k f	T	17	38.0	13.0	6.3	Tuxham	23	2	Normann Dragland, Hol i Tjeldsund
48 Må Olaf	f k	T	21	20.0	6.3	2.3	Tenfj.	3	0	Berge Flage, Ramsund
49 Må Aud	f k	T	16	18.0	5.5	1.5	Sabb	3	0	Jørgen Hanssen, Kongsvik
50 Ms Frigg <sup>4)</sup>	f k	T	25	26.0	8.5	4.0	Heimdals	7	0	Ottar Lorentzen, Ramsund
51 Må Duen	f k	T	32	22.0	7.0	3.5	Klauset	5	0	Randulf Esaiassen, Fjeldal
53 Må Sabb	f	T	24	19.0	6.0	2.8	Sabb	3	0	Ant Jakobsen, Hol i Tjeldsund
55 Mj Anna	k t	T	74	68.0	20.4	8.1	Skandia	40	1	Hilmar Hansen m fl, Ramsund

**N-T. Tjøtta merkedistrikt.**

1 Mk Magnhild	k	T	16	28.0	11.0	5.0	Brunv.	16	0	Paul Høiholm m fl, Husvika
2 Må Spring	f t	T	28	26.0	8.4	3.0	Rap	6	0	Sverre Hansen, Skålvær
3 Mk Arne	k	T	20	40.0	13.5	6.5	Rap	12	0	H Hansen, Sunday i Helgeland
4 Mk Reidar	k	T	20	41.0	13.0	6.0	Rap	20	6	Petter Hansen, Sunday i Helgeland
5 Mk Brødrene	k t	T	16	38.0	12.3	6.4	Populær	10	3	A Danielsen m fl, Tro
6 Må Terje	k f	T	13	19.0	5.5	1.5	Sleipner	2	0	Olav Ingebrigtsen, Tåvær
7 Må Falken	k	T	26	20.0	6.0	1.7	Solo	2	0	Mathias Nilsen m fl, Skålvær
8 Mk Erling	k	T	33	32.0	10.5	5.0	Grei	12	0	Peder Larsen, Tjøtta
9 Må Snar	k	T	22	20.0	6.0	1.7	Sabb	3	0	Harald Skogsholm, Skogsholmen
10 Ms Santa Maria <sup>5)</sup>	k	T	10	38.0	13.0	9.0	Rap	20	0	Mathias Nilsen m fl, Skålvær

Farkostens nummer, art og navn	Anvendelse	Materiale	Byggeår	Lengde	Bredde	Dybde	Maskin, navn	Antall HK	F. & fangstb.	Eierens (den korresponderende reders) navn og postadresse
11 Ms Ingrid	k	T	14	36.0	12.5	9.0	Rap	18	2	L Kilvær m fl, Kilvær i Helgeland
12 Må Sleipner	f	T	17	16.0	4.0	1.3	Sleipner	3	0	Emilius Mathisen, Tåvær
13 Må Olga	f	T	27	35.0	12.0	7.0	Rap	3	3	Andreas Lied, Sundøy i Helgeland
14 Må Kelvin	k f	T	00	28.0	8.0	3.0	Kelvin	7	0	A Pâsche, Tjøtta
15 Må Fiskeren	f	T	20	18.0	4.0	1.2	Sleipner	3	0	Aksel Pettersen, Skotsvær
16 Ms Aektiv	k	T	16	33.0	11.0	5.0	Aktiv	10	0	P Pedersen m fl, Mindland
17 10/å —	k	T	14	33.0	9.0	3.0	—	—	0	M Pedersen m fl, Husvika
18 Må Måken	f	T	29	16.5	5.0	3.0	Sleipner	3	0	Berge-ton Nilsson, Sandvær i H.
19 10/å —	k	T	13	30.0	9.0	3.0	—	—	0	Joh Edvartsen m fl, Mindland
20 Mk Sjøblomsten	k l	T	19	42.5	13.0	8.0	Skandia	25	2	2 Herman Hansen, Bærøylvågen
21 6/å —	k	T	?	27.0	9.0	4.0	—	—	4	J Lauritzen m fl, Bærøylvågen
22 Må Harald	f k h	T	10	29.0	11.0	4.0	Dan	6	0	Isak Hansen, Tjøtta
23 10/å —	k	T	07	30.0	7.0	4.0	—	—	0	Edv Martinussen, Husvika
24 Må Falken	k f	T	24	26.5	7.5	3.8	Populær	6	0	Hans Svines, Tjøtta
26 Ms Sleipner	k	T	29	31.0	11.0	4.5	Sleipner	10	0	Konrad Bukøy, Skogsholmen
27 Ms Ragna	k h	T	09	40.0	13.3	7.7	Gideon	10	1	P Adolfsen m fl, Skogsholmen
28 Mk Klippen	k	T	08	35.0	12.7	7.0	Dan	10	2	Aleks B Skogsholm, Skogsholmen
29 Ms Brødrene	k	T	19	34.0	12.0	5.0	Rap	9	0	A Olsen m fl, Sundøy i Helgeland
30 Må Fisken	f	T	27	17.8	4.4	3.0	Sleipner	3	0	Frithjof P Akerøy, Blomsøy
31 Må Magnus	f	T	30	20.0	5.0	4.0	Marna	3	0	Alfred Mørch, Skotsvær
32 Må Ester	k	T	27	35.0	11.0	6.0	Brunv.	16	0	Martin Edvardsen, Husvika
33 Må Inger	k	T	10	23.0	7.5	3.0	Sterk	4	0	Ender Mikkelsen, Tro
34 8/å Vårsol	f	T	14	27.0	9.0	6.0	—	—	4	H Hansen m fl, Bærøylvågen
35 Må Saben	f t	T	29	20.0	6.0	3.0	Sabb	3	0	Joh P Johansen, Mindland
36 8/å —	k	T	10	24.0	6.0	2.0	—	—	0	Albert Mindnes, Mindland
37 8/å Kvik	k	T	12	24.0	6.0	3.0	—	—	0	Olav Kvalholm, Tåvær
38 Må Smart	f	T	10	19.0	7.0	3.5	Sleipner	3	0	Arthur Henriksen, Blomsøy
39 8/å —	k f	T	11	24.5	5.5	2.0	—	—	0	Markus Pedersen, Husvika
40 Mk Dan	k t	T	16	33.0	12.5	4.0	Elefant	10	0	H Hansen, Bærøylvågen
42 Må Helge	f	T	30	20.0	5.6	1.9	Sleipner	4	0	Richard Larsen, Tåvær
43 Ms Grei	k	T	16	28.4	9.8	4.2	Grei	8	0	A Jakobsen m fl, Bærøylvågen
44 10/å —	k	T	05	29.0	7.0	3.0	—	—	0	Aksel Skibnes, Husvika
45 Ms Alken	k	T	07	29.5	8.0	4.0	Bolind.	8	0	Isak Hansen, Tjøtta
46 Må Glimt	f	T	30	22.0	6.0	3.5	C. Perf.	4	0	Petter Hansen, Sundøy i Helgel.
47 Må Snar	k f	T	31	21.0	6.0	3.0	Sabb	5	0	Frithjof Danielsen, Røen, Tro
48 10/å —	k	T	15	29.0	8.0	4.0	—	—	0	Johan Zahl, Husvika
49 Ms Fremtid	k	T	17	34.0	12.0	6.5	Gideon	8	0	A Kvalness m fl, Sundøy i Helgel.
50 Ss Alvilde	t l	T	30	44.0	14.0	5.5	—	—	0	Albert Pâsche, Sørøfferøy
51 Må Sjøfuglen	f	T	16	22.0	5.0	3.0	Americ.	4	0	Aimar Hagbartsen, Skålvær
52 Må Mågen	k h	T	16	28.0	6.0	4.0	Americ.	6	0	H Martinsen m fl, Skogsholmen
53 Mk Vågsøy	f	T	14	34.0	12.0	5.7	Hein	9	0	Karl Haugen, Tro
54 Må Solvei)	f k	T	12	28.0	9.0	3.0	Rap	9	0	Ludvig Johansen, Tjøtta
55 Må Sleipner	f	T	32	17.0	4.0	3.0	Sleipner	3	0	Hans Mathisen, Sandvær i Helgel.
56 Må Hvalen	f	T	14	19.0	6.0	3.0	Marna	3	0	Kristine Eriksen, Blomsøy
57 Må Marna	f	T	30	20.0	6.5	3.0	Marna	6	0	Aksel Johansen, Tåvær
58 Mk Asbjørn	k h	T	20	44.0	14.0	7.0	Heimdal	20	4	Hans Lund, Sørnes
59 Må Nor	t	T	29	20.0	6.5	2.0	Favorit	3	0	Harald Kalvøy, Skålvær
60 Må Glimt?)	k f	T	11	25.0	7.0	5.0	Sleipner	6	0	Wilh Larsen, Mindland
61 Må Smart	f	T	20	20.0	5.5	2.5	C. Perf.	6	0	Alfr Gabrielsen, Tåvær
62 Må Letvindt	f	T	10	18.0	6.0	4.0	L. Grei	4	0	A Nilsen, Tro
63 Ms Alfa	k f	T	08	35.0	13.0	6.0	Dan	6	0	Søren Heggelund m fl, Sørnes
64 10/å —	k	T	12	26.0	5.5	2.0	—	—	0	B Isaksen, Vestvågan
65 10/å —	k	T	10	26.0	5.5	2.0	—	—	0	Nilson Johnsen, Vestvågan

Farkostens nummer, art og navn	Anvendelse	Materiale	Byggår	Langde	Bredde	Dybde	Maskin, navn	Antall HK	F. & fangstb.	Eierens (den korresponderende reders) navn og postadresse
66 10/å —	k	T	11	29.5	6.5	2.0	—	—	0	Ole Kjellomo, Tro
67 10/å —	k	T	07	29.0	6.5	2.0	—	—	0	A Nilsen m fl, Vestvågan
68 10/å —	k	T	08	26.0	5.5	2.0	—	—	0	Peder Johnsen, Vestvågan
69 10/å —	k	T	13	24.0	4.5	1.1	—	—	0	Konrad Eliassen, Vestvågan
70 8/å —	k	T	16	25.0	6.0	1.5	—	—	0	P Pedersen m fl, Kilvær i Helgeland
71 Må Høken <sup>1)</sup>	f	T	30	18.5	6.0	3.0	Marna	3	0	Bj J Myklebust, Mindland
72 Må Bas	k f	T	31	23.0	7.0	3.5	Sabb	5	0	Johan Olsen, Vestvågan
74 Må Alida	f	T	10	20.0	5.5	2.5	Atlanta	2	0	Johan Mathisen, Sørvær
75 8/å —	f	T	?	32.0	10.5	4.0	—	—	4	N Lid m fl, Sundøy i Helgeland
76 Må Fram	f	T	05	17.0	5.5	2.0	Sleipner	2	0	L Hansen, Kilvær i Helgeland
77 Må Saben I	k	T	27	22.0	8.0	3.0	Sabb	5	0	Hans Johansen, Sørofferøy
78 Må Kreisten	f	T	12	21.0	6.0	4.0	Grei	4	0	Håkon Nautnes, Tjøtta
79 Må Terje	f	T	20	14.0	4.5	1.6	Sleipner	2	0	Aksel Henriksen, Blomsøy
80 Må Småen	k f	T	28	26.0	8.0	3.0	Rap	7	0	K Kristiansen, Sundøy i Helgel.
81 Må Kameraten	f	T	32	20.0	5.5	2.0	Marna	3	0	Jacob Juul, Skålvær
82 Må Sommerdag	k f	T	28	18.3	6.0	1.5	Marna	3	0	Joh Andreassen, Skålvær
84 Må Solo	f t	T	28	20.0	6.5	1.7	Solo	3	0	Egil Johansen m fl, Tjøtta
85 Må Thriving	k f	T	17	23.0	7.0	3.4	Konkur.	4	0	Alfred Iversen, Skålvær
86 Må Fix	k f	T	32	22.0	7.0	3.5	L. Grei	4	0	Aksel Tangen, Tro
87 Må Kvik	f k	T	12	25.7	7.5	3.0	C. Perf.	6	0	Alfr Hansen, Skålvær
88 Må Sleipner	f	T	28	19.0	6.0	2.0	Sleipner	4	0	Martin Pedersen, Sørvær
89 Mk Kåre	k	T	22	41.0	14.0	6.5	Rap	12	0	Ole H Åkvik, Sundøy i Helgeland
90 Må Kometen	f	T	30	17.5	6.0	2.5	Komet	2	0	Parelius Mathisen, Kilvær i Helgel.
91 Ms Salten	k f	T	14	37.0	13.0	7.0	Grei	15	2	O O Ukelfor, Sørmes
92 Mk Premad	k f	T	17	30.0	9.0	5.0	Kampen	6	0	Hans Jensen, Haløy, Tjøtta
93 Må Strilen	f	T	16	20.0	5.0	3.5	Komet	2	0	J Andersen, Skålvær
94 Må Kobben	f	T	29	16.0	5.0	2.5	Ideal	2	0	M Johansen, Bukøy, Skogsholmen
95 10/å —	k	T	28	29.2	8.5	3.0	—	—	0	Alfr Johnsen, Vestvågan
96 Ms Ternen	k f	T	15	35.4	12.0	6.0	Rap	12	2	A Iversen m fl, Mindland
97 Må Silden	t	T	12	32.0	11.0	3.0	Hein	8	0	Jensine Tømmervik, Tjøtta
98 Må Halo	k f	T	23	23.0	6.7	2.0	Konkur.	4	0	W Mathisen, Kilvær i Helgeland
99 Må Håbet	f	T	19	18.5	4.0	2.5	Meteor	3	0	P J Lånan, Skålvær
100 Må Lykken	f	T	11	19.0	5.0	2.5	Atlanta	2	0	Marthin Lånan, Skålvær
101 Må Teisten	f	T	29	20.0	6.0	2.0	Marna	3	0	Meier Nilsen, Lånan
102 Må Nordlys <sup>2)</sup>	f	T	17	19.0	5.6	3.5	Nordlys	3	0	Johan Edvartsen, Husvika
103 Mk Sylva	f k	T	22	35.0	9.0	5.0	Grei	22	3	R Børø, Børøvvågen
104 Må Flugt	f k	T	23	24.0	7.0	2.2	Heimdal	5	0	H Omnø m fl, Skogsholmen
105 8/å —	k	T	18	24.0	6.0	1.5	—	—	0	Peder Jonsen, Vestvågan
106 Må Plug	f k	T	15	32.0	8.5	3.0	Populær	6	0	Alex B Skogsholm, Skogsholmen
107 8/å —	k	T	18	22.0	6.0	2.0	—	—	0	Alfr. Johnsen, Vestvågan
108 Ms Berliot	k	T	24	29.0	10.0	4.5	Bolind.	8	0	Johan Sandvær, Tjøtta
109 Mk Forsøk	k	T	28	30.0	10.5	3.5	Heimdal	11	0	Jørgen Bang m fl, Mindland
110 Må Freya	k	T	10	18.5	5.0	3.0	Real	4	0	Tobias Svendsen, Skogsholmen
111 Ms Terje	k f	T	31	24.0	7.5	4.0	Favorit	3	0	J P Halsen m fl, Tro
112 Ms Alfa	f t	T	16	30.0	10.0	?	Brunv.	12	0	Hartvig Brønmo, Mindland
113 Må Ragnhild	f	T	24	35.0	11.5	5.0	Rap	12	4	Edv Dagsvik, Sundøy i Helgeland
114 Må Jorund	f	T	09	18.0	6.0	2.0	Sleipner	3	0	Einar J Bukø m fl, Skogsholmen
115 Må Sleipner	f	T	11	18.0	4.5	2.5	Sleipner	3	0	M Pedersen, Sandvær i Helgeland
116 10/å —	k	T	15	29.0	7.0	2.0	—	—	0	A Andersen, Mindland
117 Må Karl	k f	T	07	20.0	5.0	2.0	F. M.	3	0	A Jenssen Lisø, Skålvær
118 Ms Trygve <sup>3)</sup>	k	T	19	37.0	12.0	5.0	Rap	12	0	Peder Johnsen m fl, Vestvågan
119 Ms Mosk- straumen	f	T	14	30.0	10.6	4.0	Alpha	8	0	Petter Pedersen Halsen, Tro

Farkostens nummer, art og navn	Anvendelse	Materiale Byggeår	Lengde	Bredde	Dybde	Maskin, navn	Antall HK	F. & fangstb.	Eierens (den korresponderende reders) navn og postadresse	
120 10/å —	k	T07	29.0	6.5	2.0	—	—	0	Peder Johnsen, Vestvågan	
121 Må Snar	f	T14	20.0	4.0	2.0	F. M.	3	0	Leif Sleholm, Skotsvær	
122 8/å —	k f	T08	24.0	6.0	2.0	—	—	0	Aksel Skibnes, Tro	
123 Mk Reidar	k	T12	32.2	11.6	5.1	Grei	10	1	Nic Berglund m fl, Mindland	
125 Mk Erna	k	T09	45.0	15.5	9.0	Rap	18	3	Johan Dagsvik m fl, Sørnes	
126 Mk Havgull	k	T08	52.0	15.7	6.2	Bolind.	25	4	Den Norske Stats Fiskeribank	
127 Må Bob	k	T17	18.0	4.5	4.5	Sleipner	3	0	Edv Sørvær, Sandvær i Helgeland	
128 Må Sleipner I	f	T05	20.0	5.0	1.2	Sleipner	3	0	H M Sørvær m fl, Sandvær i Helgel.	
129 Må Harald	k f	T23	34.0	10.0	3.0	Dan	6	0	Ditmar Jensen, Kilvær i Helgeland	
130 Må Turisten	f	T19	19.0	6.0	3.5	C. Perf.	4	0	Arne A Olderøy, Skålvær	
131 Må Krølle	f	T00	16.0	5.5	2.0	Americ.	4	0	Konrad Mørk Olderøy, Skålvær	
132 Må Fart	f	T12	20.0	5.0	1.5	Americ.	4	0	Rich Larsen, Tåvær	
134 Mk Jørdis	k	T30	42.0	13.5	6.5	Rap	24	0	Andr Olsen, Sundøy i Helgeland	
135 Må Snorre	k	T28	25.0	8.0	2.3	Brunv.	5	0	R K Grønbeck, Hestsundet	
136 Må Tomte-	guttent	f	T32	20.0	5.5	3.0	Marna	4	0	Ottar Jacobsen, Skålvær
137 8/å —	k	T14	25.0	6.0	2.5	—	—	0	Petter Hansen, Sundøy i Heløeland	
138 Må Sleipner	f	T11	20.0	5.5	2.5	Sleipner	3	0	Julius Pedersen, Tjøtta	
139 Må Havblik	f	T33	19.0	6.0	2.7	Sleipner	3	0	Olav Ingebrigtsen m fl, Tåvær	
140 Ms Alken	k	T16	32.0	10.0	5.0	Grei	12	0	Ragnar Olsen m fl, Tro	
141 Må Smart	k	T25	21.0	7.0	2.0	F. M.	3	0	Gerh Andersen, Hestsundet	
142 Må Laksen	k	T18	24.0	8.0	4.0	Favorit	4	0	Jeremias Aspvik, Bæroyvågen	
143 Ms Glimt	k	T29	26.0	8.4	4.3	Brunv.	7	0	Arvid Päsche, Tjøtta	
144 Må Aud	f	T07	22.0	5.5	1.3	F. M.	3	0	Johan Pettersen, Skålvær	
146 Må Sleipner	f	T00	19.0	5.5	2.0	Sleipner	3	0	Hjeronimus Mørch, Skålvær	
147 Må Tenfjord	f	T16	20.0	5.4	2.3	Tenfj.	3	0	Karl Isaksen, Skålvær	
148 Må Ivar	f	T31	20.0	6.0	3.0	Marna	3	0	Ivar Ludvigsen, Tjøtta	
149 Må Mågen	k	T22	16.0	4.5	2.5	Americ.	2	0	Halvd. Henriksen, Blomsøy	
150 Må Bluf	f	T26	23.0	7.0	3.3	Tenfj.	3	0	Nilson Justad, Hellesvik	
151 Må Perfekt	f	T13	19.0	5.0	2.5	C. Perf.	4	0	Einar Sleholm, Skotsvær	
152 Mk Asbjørn	k	T30	37.0	11.5	6.0	Rap	17	0	Peder Johnsen m fl, Vestvågan	
153 8/å Mågen	f	T12	22.0	5.0	2.5	—	—	0	Kristian Berntsen, Rosøy	
154 Må Ideal	f	T21	16.0	6.0	3.0	Ideal	2	0	Nils O Sørvær, Sandvær i Helgeland	
155 Mk Ulf	k	T ?	35.0	12.0	4.0	Levahn	12	0	Peder Olsen m fl, Tro	
156 Må Sjøfuglen	f k	T26	24.3	6.0	2.5	Sleipner	5	0	Torleif Ingebrigtsen, Skålvær	
158 Må Sabb	f k	T21	21.0	5.5	1.5	Sabb	3	0	Hans Lisøy, Tåvær	
159 Ms Skandia	k f	T29	30.0	10.0	4.0	Skandia	7	0	Hans Mathisen, Sørvær	
160 6/å Silden	f	T30	28.0	7.0	4.0	—	—	2	H Hansen m fl, Bæroyvågen	
161 Må Helge	k	T29	25.0	8.0	5.0	Sleipner	6	0	Albert Päsche, Sørofferøy	
162 Mk Anna	k	T28	28.0	10.0	4.5	Populær	6	0	Hans H Halsan m fl, Husvika	
164 Må Farmand	k f	T28	20.0	5.0	2.5	Marna	4	0	Arthur Johansen, Skogsholmen	
165 Må Knuppen	k f	T15	18.0	5.5	2.0	Sleipner	2	0	Anton Svendsen, Tåvær	
166 Ms Odd	k	T29	23.4	7.3	4.5	Favorit	4	0	Frearik Forøy, Sørofferøy	
167 Må Terje	k	T29	19.0	6.0	1.5	Marna	3	0	Trygve Johansen, Kilvær i Helgel.	
168 Ms Paul	k	T28	25.0	8.0	3.2	Brunv.	7	0	D Pettersen m fl, Kilvær i Helgel.	
169 Må Sabb	k	T25	19.0	6.0	3.0	Sabb	3	0	Kristian Jensen, Sørofferøy	
170 Må Roal	k	T29	27.5	8.7	2.8	Dan	5	0	O P Flæsen, Husvær i Helgeland	
171 Ms Sjøfuglen	k	T30	34.0	11.3	5.4	Brunv.	16	0	D Pettersen m fl, Kilvær i Helgel.	
172 Må Pih	f	T24	16.5	6.0	2.0	Ideal	2	0	M Johansen Olderøy, Skotsvær	
173 Må F. M.	f	T30	19.0	6.0	2.3	F. M.	4	0	Berner Paulsen, Skogsholmen	
175 Ms Thor	k	T31	31.0	11.0	5.0	Volda	10	0	Johan Edvardsen, Mindland	
176 Må Viking	f	T15	18.0	5.0	2.0	B. Ø.	3	0	Arild Johansen Halsen, Tro	
177 Må Orion	f	T31	18.0	5.5	3.0	Solo	3	0	Trygve Korsnes, Tjøtta	
178 Må Ullabrand	f	T30	20.7	6.8	3.2	Populær	4	0	Mathis Aleksandersen, Tåvær	

## N-T Tjøtta — N-TN Træna.

Farkostens nummer, art og navn	Anvendelse	Materiale Byggeår	Lengde	Bredde	Dybde	Maskin, navn	Antall HK	F. & Fangstb.	Eierens (den korresponderende reders) navn og postadresse
179 Må Raket	f	T 70	20.0	6.0	3.0	Vaterm.	4	0	A Andersen Olderøy, Skålvær
180 Må —	f	T 02	22.0	6.5	3.2	Sleipner	4	0	Johan Gundersen, Lånan
181 Må Thor	f	T 32	19.0	6.0	2.7	Marna	3	0	Ole Olsen, Tåvær
182 Mk Håbet I	lt	T 07	66.9	19.4	6.2	Avance	30	0	H Hansen m fl, Bæroyvågen
183 Må Petrus	f	T 31	21.0	6.0	1.8	Sleipner	4	0	Olav N Kvalholm, Tåvær
184 Må Ternen	f	T 27	18.3	5.0	3.0	F. M.	2	0	Ole Jacobsen, Skogsholmen
185 Må Mid-Norge	f	T 31	17.0	4.0	2.5	Wichm.	2	0	A J Kilvær, Kilvær i Helgeland
186 Må Svanen	f	T 18	17.0	5.5	2.0	Sleipner	3	0	Julius Pettersen m fl, Blomsøy
187 S/å —	f	T 31	23.0	7.0	2.0	—	—	0	Petter Olsen, Husvær i Helgeland
188 Må Silver	f	T 29	17.3	4.4	2.0	Solo	2	0	Nils T Hongset, Tåvær
189 Må Evelyn	f	T 30	21.0	5.0	3.0	Ford	12	0	J H Jacobsen, Sørnes
190 Må Snyg	f	T 28	18.0	6.0	3.0	Sleipner	3	0	Frithjof Pedersen, Tjøtta
191 Må Sleipner 2	f	T 14	18.0	6.0	1.6	Sleipner	2	0	M Mathisen, Sørvær, Skogsholmen
192 Må Tomeliten	f	T 25	17.0	5.0	2.0	Marna	3	0	Christian Oldervik, Skålvær
193 Må Rødfisken	f	T 30	16.5	5.0	2.5	Komet	2	0	J Andersen, Sørvær, Skogsholmen
194 Mk Reidar	k	T 33	43.0	14.3	7.0	Rap	24	5	Petter Hansen, Sundøy i Helgel.
195 Må Sleipner I	f	T 32	18.0	5.6	2.3	Sleipner	3	0	Conrad Bukkøy, Skogsholmen
196 Må Sleipner	f	T 32	17.0	5.0	3.0	Sleipner	2	0	Martin Pedersen, Sandvær i Helgel.
197 Mk Havbryn	k f	T 24	42.0	13.0	6.0	Rap	22	0	Hans Hansen, Sundøy i Helgel.
198 Mk Torsnes I	h k	T 17	59.0	17.0	7.0	Skandia	30	0	Magnus Solheim, Sundøy i Helgel.

## N-TN. Træna merkedistrikt.

1 Ms Prøven	k f	T 16	35.0	12.5	6.2	Union	15	2	M Jørgensen m fl, Træna
2 Ms Thor	k f	T 32	27.0	9.0	4.5	Heimdal	7	0	Edvard Jeppesen m fl, Træna
3 Må Julianna	k	T 30	25.0	8.7	3.5	Sabb	5	0	Kåre Olsen Husøy m fl, Træna
4 Ms Alfa <sup>1)</sup>	k h	T 15	35.0	12.7	5.5	Union	15	0	Kristian Olsen m fl, Træna
5 Ms Brødrene	k h	T 15	35.0	12.7	6.0	Heimdal	20	2	Sigurd Johansen, Træna
6 Må Brødrene	f k	T 28	22.0	7.0	4.0	Gideon	4	0	Sigvart Eliassen m fl, Træna
7 Ms Leif <sup>2)</sup>	k h	T 10	38.0	11.9	5.6	Ellwe	23	2	Anders Olsen, Selvær
8 Ms Helga	k	T 16	35.0	12.5	5.0	Hein	9	2	Kornelius Jensen m fl, Træna
9 Ms Aslaug <sup>3)</sup>	k t	T 05	37.0	12.5	5.0	Hein	12	1	Joh Antonsen m fl, Træna
10 Mk Håbet	k h	T 26	41.0	14.0	6.5	Munkt.	28	2	Jens Marsiliussen m fl, Træna
11 Mk Vesthavet	k h	T 24	42.0	14.0	9.0	Munkt.	28	0	Johan Påske, Træna
12 Mk Nordstjernen	h k	T 17	39.0	13.3	6.5	Union	20	0	Kr Jensen m fl, Træna
13 Så Spurven	f	T 32	22.0	6.5	4.0	—	—	0	Torvald J Langskjær, Træna
14 Må Spurven	k f	T 27	20.0	6.3	2.6	Sterk	4	0	Robert Dørvær, Selvær
15 Ms Judit	k	T 30	25.0	8.5	3.5	Heimdal	7	0	Albert Johansen Husøy, Træna
16 Må Skreien	k f	T 15	26.0	7.5	2.5	Tenfj.	4	0	M Antonsen, Træna
17 Mk Svalen	k h	T 14	36.0	12.5	6.0	Rap	12	2	J M Holmen m fl, Træna
18 Ms Thora	k h l	T 16	39.0	13.8	7.0	Hein	14	1	Jens Benjaminsen m fl, Træna
19 Må Vikingen	f k	T 33	27.0	9.0	4.0	Heimdal	7	0	Johan Kvitvær, Træna
20 Må Gunvor	k f	T 32	22.0	7.0	5.5	Wichm.	4	0	Gunvor Kvitnes Husøy, Træna
21 Må Parelus	k f t	T 32	21.0	6.0	4.0	Sterk	4	0	Magnus Olsen, Selvær
22 Ms Bakken	f k	T 27	32.0	11.0	5.0	Heimdal	11	0	Arthur Pedersen m fl, Træna
23 Ms Swift	k	T 27	33.5	11.0	5.0	Hein	10	1	Reidar Olsen, Selvær
24 Mk Rolf <sup>4)</sup>	k h	T 13	41.0	12.5	5.5	Bolind.	10	2	Konrat Larsen m fl, Træna
25 Mk Havhug	k	T 31	41.0	13.3	6.0	Hein	30	1	Anton Olsen m fl, Selvær
27 Ms Liv	k h	T 16	35.0	12.0	6.4	Alpha	14	2	Parelus Johansen, Træna
28 Må Fredrik	k f	T 12	18.0	6.0	4.0	Sabb	3	0	John Pedersen m fl, Selvær
29 Må Bill	f	T 32	20.0	6.0	4.0	Sabb	3	0	Nordland, Selvrev Co A/S, Selvær
30 Må Tor	f	T 33	21.0	7.0	4.0	Sterk	4	0	Anton Olsen m fl, Selvær
31 Ms Hanna	f k	T 13	34.0	12.0	6.0	Rap	17	2	Fritjof Holmen m fl, Træna
33 Må Peer	k	T 10	18.0	5.5	2.0	Americ.	4	0	Johan Olsen m fl, Træna

## N-TN Træna — N-TF Tysfjord.

Farkostens nummer, art og navn	Anvendelse	Materiale	Byggeår	Lengde	Bredde	Dybde	Maskin, navn	Antall HK	F. & fangstb.	Eierens (den korrespon derende reders) navn og postadr esse
34 Mk Ragnar	k f	T 16	43.0	14.0	7.5	Brunv.		25	0	Erling Larsen m fl, Træna
35 Må Heim	k	T 32	25.0	9.0	4.0	Union		7	0	Frithjof Nilsen, Træna
36 Ms Rollaug	k	T 13	42.0	14.0	6.5	Bolind.		15	0	Rikart Larsen, Selvær
37 Må Alken	k f	T 22	24.0	7.5	3.0	Heimdal		3	0	Jeppe Johansen m fl, Træna
38 Ms Bølgem <sup>1)</sup>	k f	T 27	26.0	8.0	4.8	Helseth		6	0	Edvard Iversen, Træna
39 Ms Vårglimt	k f	T 29	33.0	12.0	5.5	Nygrei		14	2	Jørgen Myhre, Selvær
40 Mk Midnatsol	k h	T 23	39.0	13.5	6.3	Konkur.		16	0	Parelius Johansen, Træna
41 Mk Havørnen	k f h	T 16	38.0	12.0	6.0	Bolind.		15	2	Jens Olsen m fl, Selvær
42 Må Trip	k f	T 07	20.0	6.0	3.5	Sterk		4	0	P Jørgensen m fl, Træna
44 Må Olaf	f	T 25	20.0	7.0	3.0	Sterk		4	0	Johan Olsen Stangen, Selvær
45 Må Havleik	f	T 30	19.5	7.0	4.0	Sterk		3	0	A Halland, Træna
46 Må —	f	T 33	21.5	6.8	2.8	Sterk		4	0	Hallvard Selvær, Selvær
48 Må Kitty	f k	T 24	22.0	5.0	2.5	Sterk		5	0	Ole Lauritsen, Selvær
49 Må Havalla	k f	T ?	24.0	7.5	3.0	Hein		5	0	K Hansen m fl, Træna
50 Må Erlen	k	T 28	21.0	7.0	2.3	Sterk		4	0	Anders Sandøy, Træna
51 Mk Havdur	k h	T 26	40.5	13.7	6.7	Munkt.		28	2	Anders Jensen, Træna
52 Må Naur	f	T 26	20.0	6.5	2.5	Sterk		4	0	Einar Olsen, Træna
53 Mk Svanen	h k	T 26	40.0	13.3	6.5	Union		20	0	Aksel M Holmen, Træna
54 Må Sjøgutten	f k	T 26	19.2	5.5	2.6	Sabb		3	0	Anfinn Bye Olsen, Træna
55 Må Drott	k	T 26	22.0	7.5	3.5	Drott		7	0	Ole Olufsen, Træna
56 Må Knoppen	k f	T 30	18.0	4.0	4.0	Solo		2	0	Laurits Kvitnes, Træna
57 Ms Nordhavet <sup>2)</sup>	f k	T 30	26.5	8.5	4.5	Heimdal		7	0	Ebbe A Edvardsen, Træna
58 Må Teisten	f	T 27	22.0	8.0	4.0	Helseth		5	0	Torvald Jensen, Træna
59 Må Per	f	T 28	22.8	7.5	4.5	Per		6	0	Erling Larsen m fl, Træna
60 Må Glimt	k	T 27	22.0	7.0	4.0	Brunv.		5	0	Monrad O Sanna, Træna
61 Må Måsen	k	T 29	20.0	6.0	4.0	Sabb		3	0	Anders Jeppesen, Træna
62 Må Skvetten	f	T 29	20.0	7.0	4.0	Rap		4	0	Alfred Olsen, Træna
63 Ms Måken	k	T 30	26.0	9.0	5.0	Heimdal		7	0	Ingvald Jørgensen, Træna
64 Må Bølgen	k f	T 29	22.0	6.0	4.0	Sabb		5	0	Jens Olaisen m fl, Træna
65 Må Sjøgutten	k f	T 31	22.0	6.8	4.5	Heimdal		4	0	Gisle Marseliusen, Træna
66 Må Jarl	k	T 31	22.0	6.5	3.5	Sterk		5	0	Helmer Jensen, Træna
67 Må Sjøgutten	k	T 32	21.0	7.0	6.0	Tenfj.		3	0	Osvald Antonsen, Træna

## N-TF. Tysfjord merkedistrikt.

1 Mk Roald <sup>3)</sup>	k f	T 16	40.0	12.5	5.5	Heimdal		20	0	Reidar Solbakk, Skjellesvik
2 Må Ørn	f	T 04	26.4	7.5	3.0	Aktiv		5	0	Erling Ness, Kjøpsvik
3 10/å —	k	T 10	31.0	7.0	3.5	—		—	0	L Antonsen m fl, Drag i Salten
4 Ms Signal <sup>4)</sup>	k f	T 12	47.7	16.2	7.0	Brunv.		40	4	Andr Strand m fl, Korsnes
5 Ms Terje	k f	T 29	32.0	11.3	5.0	Brunv.		12	0	Peder Hansen, Kjøpsvik
6 Må Laksen	k f	T 20	35.0	9.7	3.8	Gideon		6	1	J Strandskog m fl, Stefjorden
7 8/å —	k	T 31	24.4	6.6	2.3	—		—	0	Bjarne Hansen, Kjøpsvik
8 Mk Vårsol	k f	T 26	39.0	13.3	6.3	Heimdal		20	0	Anton Sildvåg m fl, Skarberget
10 Må Spurven	k f	T 20	36.5	10.5	6.5	Grei		8	0	Alf J Sjernes m fl, Skarberget
12 Ms Sjøfuglen	k f	T 24	26.0	8.4	3.7	Rap		5	0	Egil Olsen m fl, Korsnes
13 Ms Snar	k f	T 30	24.0	8.0	3.5	Rap		7	0	Odin Langmo, Drag i Salten
14 Mk Bølgen <sup>5)</sup>	k f	T 17	34.0	11.0	4.0	Gideon		9	0	Karl Hansen, Stefjorden
15 Ms Fart	k f	T 18	28.0	7.3	6.0	Hein		7	0	Jakob Hansen, Forsø i Tysfjord
16 Ms Hankøy- holmen	f k	T 13	30.7	10.8	4.3	Dan		8	0	Johan Knutsen, Stefjorden
17 Mk Palmen	k f	T 20	40.0	14.0	5.5	Union		30	0	Ole Lysvold m fl, Stefjorden
18 Mk Nordlys	lt	T 14	50.0	14.5	7.0	Bolind.		25	2	Peder Grundvoll m fl, Kjøpsvik

Farkostens nummer, art og navn	Anvendelse	Materiale	Byggeår	Langde	Bredde	Dybde	Maskin, navn	Antall HK	F. & fangstb.	Eierens (den korresponderende reders) navn og postadresse
19 Ms Solveig	f k	T	13	46.8	15.7	7.0	Wichm.	25	3	K Jensen m fl, Kjerrvika
20 Mk Leif	f k	T	17	40.0	13.0	6.0	Rap	20	2	J Pettersen m fl, Kjøpsvik
21 Mk Brødrene	f k	T	18	38.0	13.0	7.0	Rap	20	2	H Kristiansen m fl, Kjøpsvik
22 Mk Liv	f k	T	17	38.0	13.0	6.0	Rap	18	1	H Hermansen, Sørfjord, Kjøpsvik
23 Mk Mølar	t	T	92	57.9	16.8	7.3	Rap	22	0	Albert Kjøpsnes, Kjøpsvik
24 Mk Heim	k f	T	17	39.0	13.0	7.0	Kampen	16	4	Jakob Haukøy m fl, Stefjorden
25 Må Kristine	k f	T	29	32.0	10.3	4.5	Alpha	6	0	Oluf Hansen, Kjøpsvik
27 Ms Hølje	t	T	98	51.8	16.1	5.6	D. Thor	16	0	H Eide m fl, Skarberget
28 Må Fiskeren	k f	T	25	32.0	10.5	4.0	Rap	8	0	Karl Kristensen m fl, Drag i Salten
30 8/å Reien	k	T	16	24.0	6.0	3.0	—	—	0	Anders Nikolaisen, Stefjorden
31 Må Musken	k f	T	25	26.0	9.0	3.0	Dux	5	0	Amund Pedersen, Leirelv i Tystjord
32 Ms Fisker- gutt	k f	T	20	33.0	11.0	5.5	Rap	11	0	K Knudsen m fl, Hundholmen
33 Må Liv	k f t	T	05	30.0	7.3	4.0	Elefant	6	1	Bernh Slutås, Korsnes
34 Må Klippen	k	T	20	27.4	7.0	3.4	Skandia	7	0	Anna Olsen, Hundholmen
35 Mk Nord- stjernen <sup>1)</sup>	f	T	20	51.0	15.7	7.5	Munkt.	40	3	Oluf Lysvold m fl, Stefjorden
36 Må Fram	k f	T	19	21.0	5.8	2.2	Tenfj.	3	0	M Oisen Ulvik, Skarberget
37 Må Snøgg	k f	T	23	21.0	6.0	2.8	Skandia	4	0	Eileif Ellefsen m fl, Hundholmen
38 Må Stetind	k f	T	18	27.0	8.0	4.0	Dux	3	0	Bjarne Jakobsen, Stefjorden
39 Mk Polarlys	k f	T	32	33.0	12.0	5.0	Skandia	12	0	Bj O Skarberg m fl, Hundholmen
40 Ms Irene	k	T	27	32.0	10.3	4.9	Alpha	11	0	Einar Lukassen, Kjerrvika
42 8/å Sjøfuglen	k	T	30	25.0	7.0	3.0	—	—	0	Ole Bang, Kjerrvika
43 Må Snorre	f k	T	29	22.0	6.5	3.3	Sabb	5	0	H Mathisen Helland, Drag i Salten
44 8/å —	k	T	12	21.0	4.4	2.5	—	—	0	Nils Pedersen, Stefjorden
45 8/å —	k f	T	12	19.0	6.0	2.5	—	—	0	Lars Johansen, Skarberget
46 8/å —	k f	T	10	22.0	5.0	3.0	—	—	0	Sandrip Hågensen, Skarberget
47 Ms Lillegutt	k f	T	31	31.7	10.0	5.0	Union	10	0	Kåre Knutsen, Hulloyhamn
48 Må Havblikken <sup>2)</sup>	k f	T	03	39.0	13.5	6.5	Bolind.	12	0	Oskar Paulsen, Drag i Salten
49 Må Emma <sup>3)</sup>	k f	T	16	17.0	6.5	3.3	Populær	5	0	A Andreassen, Kjøpsvik
51 Mk Kjøyahavet	k f	T	17	43.0	14.6	7.9	Stabil	25	7	Marcellus Nilsen m fl, Stefjorden
52 Ms Prøven	k h	T	32	37.0	12.4	5.5	Rap	17	0	Kondrat Jensen m fl, Stefjorden
53 10/å Nora	k f	T	12	36.0	9.0	3.5	—	—	0	B Benjaminsen, Forså i Tystjord
54 Må Seien	f k	T	26	23.0	6.8	2.8	Sabb	3	0	Jørgen Johansen, Korsnes
55 Ms Svana	f t	T	31	26.0	8.8	4.5	Volda	5	0	Harald Beck, Skarberget
56 8/å Susanna	k f	T	12	26.0	7.0	4.0	—	—	0	P Andersen, Drag i Salten
57 Må Sonja	k f	T	28	25.0	7.3	3.0	Sabb	5	0	Jens P Lillejord, Hulloyhamn
58 8/å Steren	k f	T	14	22.0	6.0	3.0	—	—	0	Ole Kvalvik, Kjøpsvik
59 10/å Marie	k	T	09	36.0	9.0	3.5	—	—	0	Olaf Kristiansen, Kjøpsvik
60 Må Wargen	k f	T	17	30.0	8.3	4.0	Wichm.	6	0	Knut Pedersen Eide, Skjellesvik
61 10/å —	k	T	14	34.0	6.0	4.0	—	—	0	Nils Paulsen, Drag i Salten
62 8/å —	k	T	04	31.0	10.0	2.0	—	—	0	Konrad Kjør, Kjerrvika
63 8/å —	k	T	91	27.0	6.4	2.0	—	—	0	Olaf Westerlid, Hulloyhamn
64 8/å Emma	k f	T	05	28.0	6.0	3.0	—	—	0	Ole Jakobsen, Kjøpsvik
65 8/å Viking	k f	T	01	32.0	7.0	3.0	—	—	0	A P Kjøvik, Kjøpsvik
66 8/å Palmen	k f	T	33	26.0	8.0	4.0	—	—	0	Anders Knutsen, Drag i Salten
67 8/å Lapen	k	T	17	27.0	6.0	3.0	—	—	0	K Pedersen, Drag i Salten
68 Må Sjølivet	k	T	28	28.0	8.2	4.4	Sabb	5	0	Alfred Hansen, Hulloyhamn
69 Må Falken <sup>4)</sup>	k f	T	03	28.0	7.7	2.7	Wichm.	5	0	Nils A Nilsen, Kjerrvika
70 10/å Anna	k	T	10	31.0	7.4	3.4	—	—	0	Bamt Eriksen, Kjerrvika
71 10/å Ingeborg	k	T	91	27.0	6.0	3.0	—	—	0	Ole Jakobsen, Forså i Tystjord
72 8/å Karoline	k	T	10	26.0	6.0	3.0	—	—	0	Lars Olsen, Hulloyhamn
73 8/å Fuglen	k	T	02	26.0	6.0	3.0	—	—	0	E Joakimsen, Stefjorden



Farkostens nummer, art og navn	Anvendelse	Materiale	Byggeår	Lengde	Bredde	Dybde	Maskin, navn	Antall HK	F. & fangstb.	Eierens (den korresponderende reders) navn og postadresse
74 8/å Multinden	k f	T	28	24.0	6.8	2.7	—	—	0	Oluf Mikalsen, Hulløyhamn
75 Må Steinar	k f	T	20	35.0	10.0	5.0	Levahn	10	0	E Andorsen, Kjøpsvik
76 Må Sleipner	k	T	32	18.0	6.0	3.5	Sleipner	2	0	Sverre Andersen, Kjøpsvik
77 Ms Palmyra	k f	T	20	35.0	11.0	4.5	Hein	10	0	Kr Andreassen m fl, Skarberget
78 8/å Måsen	k f	T	13	25.6	7.0	2.0	—	—	0	Mikkel Paulsen, Drag i Salten
79 Mk Kitty <sup>1)</sup>	k f	T	14	45.0	14.0	7.0	Wichm.	25	5	W Hveding m fl, Skjellesvik
80 Må Sjøblomsten	k f	T	29	26.0	9.3	5.0	Union	7	0	Emil M Storvik, Kjøpsvik
81 Må Ingeborg	k f	T	30	23.0	7.0	3.8	Sabb	5	0	Sverre Mikalsen m fl, Hulløyhamn
82 Ms Symra <sup>2)</sup>	k	T	10	45.0	14.0	6.0	Dan	12	0	Anders Pedersen, Drag i Salten
83 Ms Heimdal	k f	T	33	28.0	9.5	4.5	Heimdal	7	0	Olaf Westerlid, Hulløyhamn
84 Må Haldor	k f	T	32	24.0	8.0	4.0	Tenfj.	4	0	Joakim Kristoffersen, Kjerrvika
85 Ms Olaf	k f	T	25	31.0	10.0	4.0	Rap	8	0	Albert Olsen, Skarberget
86 Mk Bonny										
John	k f	T	98	56.6	16.6	7.6	Grei	45	5	J Andreassen m fl Korsnes
87 10/å Methe	k	T	17	32.0	9.0	4.0	—	—	0	Jens Pettersen, Kjerrvika
88 8/å —	k	T	?	24.0	5.5	1.5	—	—	0	A Nilsen, Leirelv i Tysfjord
90 10/å Bernt	k f	T	11	33.1	8.2	3.1	—	—	0	K Fredheim, Kjøpsvik
91 10/å Duen	k f	T	15	27.0	6.0	4.0	—	—	0	Knut Olsen, Drag i Salten
92 Må Måsen	k f	T	26	24.0	9.0	4.0	Skandia	7	0	Normann Nilsen m fl, Kjøpsvik
93 8/å —	k	T	06	26.0	6.0	3.0	—	—	0	H Hansen, Hulløyhamn
94 10/å Skreien	k f	T	10	31.0	7.0	5.0	—	—	0	John Andersen, Leirelv i Tysfjord
95 Må Sport	k f	T	22	24.0	6.8	3.0	Grei	5	0	J Nilssen, Hundholmen
96 10/å Marie	k	T	25	30.0	8.0	3.5	—	—	0	Markus Losvik, Kjerrvika
97 Må Harald	k	T	28	32.0	10.0	5.5	Volda	10	0	Hagen Pettersen, Kjøpsvik
99 Må Falken	k f	T	24	32.3	9.8	4.0	Rap	8	0	Lars Eide, Skarberget
100 Må Sjøblomsten	k f	T	24	27.5	9.0	3.4	Wichm.	6	0	Joh Skårnes, Skarberget
101 Må Sabb	k f	T	27	22.0	7.0	3.0	Sabb	3	0	Toralf Kalvik, Drag i Salten
102 8/å Flink	k f	T	16	26.0	6.5	3.0	—	—	0	Emil Hansen, Stefjorden
103 Må Kobben	k f	T	22	24.0	7.8	4.0	Tenfj.	5	0	Edv Jakobsen m fl, Hundholmen
104 Ms Pil	k f	T	23	36.0	11.0	5.5	Wichm.	8	0	Kornelius Pettersen, Kjøpsvik
109 Ms Alliance	k	T	17	33.8	11.5	5.8	Hein	12	0	Sandrip Hågensen, Skarberget
110 Må Pilen	k f	T	33	25.0	8.0	3.5	Gideon	6	0	Olaf Fossvik, Skjellesvik
111 Må Brødrene	k f	T	19	23.7	6.3	3.0	Rap	4	0	Markus Martinussen, Stefjorden
112 Må Speed	k f	T	25	18.0	6.0	3.0	Tenfj.	3	0	Lars Ellefsen, Hundholmen
113 Må Havørnen <sup>3)</sup>	k f	T	25	27.5	9.0	4.5	Bones	6	0	Adolf Pettersen, Stefjorden
114 Må Liv	k f	T	24	25.0	6.0	3.0	Rap	4	0	Karl Hansen, Kjøpsvik
115 Må Terje	k	T	20	21.0	6.0	3.0	Tenfj.	3	0	Siefred Nøstdal m fl, Kjøpsvik
117 Ms Sigurd	k f	T	26	27.4	8.0	4.1	Rap	6	0	Eivind Pedersen, Storå i Tysfjord
118 Må Laxen	k	T	16	23.0	6.0	3.0	Skandia	4	0	Sandr. Olsen, Hundholmen
119 Må Fremtid	k	T	27	26.0	8.0	4.0	Sabb	5	0	Olaf Davidsen, Korsnes
120 Ms Brødrene	k	T	27	35.2	11.7	5.3	Heimdal	11	0	L Antonsen m fl, Drag i Salten
121 Må Comfort	k f	T	26	22.0	7.5	2.5	Wichm.	2	0	Edv O Bogen, Korsnes
123 Må Liljen	f	T	26	19.0	6.0	2.5	Sabb	3	0	Olaf Berg, Hulløyhamn
124 Må Trafikk	f	T	18	20.0	6.0	3.0	Wichm.	3	0	Ole Lysvold, Stefjorden
125 Ms Alfa	t	T	06	48.0	17.0	6.0	Gideon	13	0	Hilmar Nilsen, Stefjorden
127 Må Teisten	k f	T	28	22.5	6.0	3.0	Tenfj.	3	0	Emil Karlsen, Hundholmen
128 Må Hein	k f	T	28	20.0	6.5	3.0	Sabb	3	0	Alfon Ursin, Korsnes
129 Må Fix	k f t	T	26	22.0	7.0	3.0	Tenfj.	3	0	Asmund Johansen, Kjøpsvik
130 Ms Elsa	k f	T	30	26.5	9.0	4.5	Børr	6	0	Sverre Solberg, Korsnes
131 Mk Sjøgutten	f	T	29	34.5	10.5	5.0	Wichm.	12	0	J Kokås, Kjøpsvik
132 Ms Draugen	k f	T	29	31.7	10.5	5.0	Skandia	15	0	Ingvardt Andersen, Kjøpsvik
133 Ms Bergliot	k f	T	30	30.0	10.0	4.5	Wichm.	12	0	Elias Andersen, Kjøpsvik

Farkostens nummer, art og navn	Anvendelse	Materiale	Byggår	Lengde	Bredde	Dybde	Maskin, navn	Anvendelse	F. & langstb.	Eierens (den korresponderende reders) navn og postadresse
134 Ms Duen	k f	T	29	26.0	8.8	4.0	Skandia	7	0	K Kalvik m fl, Forså i Tysfjord
135 Må Norden	k f	T	29	22.0	7.9	4.0	Sabb	5	0	Bernhof Olsen, Korsnes
136 Må Prøven	k f	T	30	26.6	6.6	3.8	Tenfj.	5	0	Alf Ellefsen m fl, Hundholmen
<b>N-V. Vågan merkedistrikt.</b>										
1 Mk Odd	k f t	T	16	39.0	12.5	6.3	Union	20	2	Jens Bech m fl, Henningsvær
2 Må Snøgg	f	T	28	18.2	5.3	1.3	C. Perf.	4	0	J B Pedersen, Kabelvåg
4 Ms Rypa	k f	T	28	23.0	8.0	3.1	Alpha	3	0	Eivind Pettersen, Henningsvær
5 Må Populær <sup>1)</sup>	t	T	13	35.0	11.0	3.5	Populær	8	0	S Bang, Henningsvær
6 Må Kometen <sup>2)</sup>	k	T	?	22.0	7.0	2.5	Populær	4	0	Joh Jakobsen, Digermulen
7 Mk Norlys	k f	T	15	35.0	12.0	5.0	Skandia	20	1	G Henriksen, Henningsvær
8 Ms Nord Norge <sup>2</sup>	t	T	07	68.9	20.3	8.8	Bolind.	40	3	Pollen Nilsen, Kabelvåg
9 Ms Forsøk	k f	T	29	33.0	11.0	4.8	Volda	12	1	Lauritz Høy, Brettesnes
10 Ms Haldis	k f	T	13	43.0	14.0	6.0	Populær	16	3	Otto Eilertsen, Digermulen
11 Ms Prøven <sup>3)</sup>	k f	T	12	33.0	10.8	5.1	Levahn	12	0	Rik Rorvik, Henningsvær
12 Ms Idun	k f	T	14	39.5	14.0	6.0	Rap	22	2	S Solberg m fl, Henningsvær
13 Må Arne	k f	T	20	24.0	8.0	4.0	Heimdal	3	0	Leon Johansen, Henningsvær
14 Mk Blåfjeld	k f	T	18	43.0	13.5	6.5	Avance	22	3	Meyer Olsen, Holandshamn
15 Mk Freia	k f	T	15	37.0	12.0	5.0	Populær	18	1	Håkon Hansen, Henningsvær
16 Ms Flugt	k f	T	28	30.0	10.0	3.5	Helseth	10	1	Anton Solberg, Kabelvåg
17 Mk Fagernes	k f	T	30	42.0	14.0	7.0	Wichm.	20	4	Jakob Jakobsen m fl, Skrova
18 Ms Leif <sup>4)</sup>	k f	T	25	21.7	6.7	3.9	Heimdal	3	0	Trygve Johansen, Lyngvær
19 Må Brødrene	k f	T	17	29.0	8.0	2.5	Bønes	4	0	Oskar Hansen, Laupstad i Lofoten
20 Må Norden	k t	T	27	21.0	7.0	3.5	Tenfj.	3	0	Hagbart Henriksen, Henningsvær
21 Ms Skreien 2	k f	T	28	33.8	10.7	4.3	Rap	14	1	Harald Hansen, Henningsvær
22 Må Juno	k f	T	14	32.0	8.0	3.0	Alpha	3	0	A Pedersen, Ausnesfjorden
23 Må Alken	k f	T	18	34.0	10.5	4.0	Bolind.	10	0	K Hansen, Laupstad i Lofoten
24 Må Sleipner	k t	T	28	35.0	11.5	4.0	Rap	14	1	Sigr Pedersen, Laupstad i Lofot.
25 Må Kvik	k f	T	19	23.0	7.0	2.5	Rap	4	0	P Jakobsen, Laupstad i Lofoten
27 Må Lykken	k f	T	12	34.0	10.0	3.0	Alpha	6	0	Simon Hansen m fl, Ausnesfjorden
28 Ms Forsøk 2	k f	T	26	32.0	10.0	4.0	Rap	8	1	O Edvardsen m fl, Laupstad i Lof.
29 8/å —	k f	T	12	32.0	8.0	2.5	—	—	0	Olaf Pettersen, Ausnesfjorden
30 Må Fremad	k	T	18	33.0	10.0	6.0	Levahn	7	0	Olaf Johansen, Ausnesfjorden
31 8/å —	k f	T	20	25.5	6.4	3.0	—	—	0	S Anthonen m fl, Henningsvær
32 Mk Bara	k f	T	25	35.0	11.5	5.5	Rap	15	2	Håkon H Barstrand, Henningsvær
33 Må Krabben	t	T	07	35.0	11.0	4.4	Rap	15	0	Ingv Ramberg, Henningsvær
34 Ms Prøven	k f	T	11	36.0	12.0	5.5	Bolind.	15	1	Oskar Jensen, Digermulen
35 Ms Jack	k f	T	29	31.5	10.9	3.8	Nygrei	14	2	Ingv Riise m fl, Henningsvær
36 Må Sleipner	k f	T	33	18.5	5.5	3.5	Sleipner	4	0	Sverre Henriksen, Henningsvær
37 Må Trygg	k	T	19	30.0	8.8	3.7	Skandia	8	0	Viliam Hansen, Kabelvåg
38 Ms Fuglehuk	t	T	07	48.3	15.5	7.1	Skandia	30	4	Jarl Angell, Kalle
39 Ms Teisten	k f	T	32	27.0	9.3	4.0	Rap	6	0	Andr Andreassen, Austnesfjorden
40 Må Arild 2	k	T	20	25.0	7.9	3.1	Alpha	4	0	N Størkersen, Brettesnes
41 Ms Alken	k f	T	13	46.0	15.0	6.2	Bolind.	25	5	V Villassen, Digermulen
42 Mk Våren	k h	T	?	60.0	14.6	6.3	Populær	30	3	Johan Pedersen, Kabelvåg
44 8/å —	k f	T	12	28.0	7.0	2.5	—	—	0	Joh Pettersen, Henningsvær
45 Ms Sjøvold	t	T	14	50.7	17.4	7.4	Nygrei	30	1	Ellen Strand, Laupstad i Lofoten
46 8/å —	k f	T	24	24.5	5.0	4.0	—	—	0	Karl Engøy, Henningsvær
47 8/å —	k f	T	08	30.0	8.0	3.0	—	—	0	K Andreassen m fl, Stordal, Svolv.
48 Må Melker-	guttenk f	T	25	26.0	8.0	3.2	Rap	4	0	Kr Andreassen, Stordal pr Svolvær

1) Omb. 1923. 2) Omb. 1926. 3) Omb. 1924. 4) Omb. 1929.

Farkostens nummer, art og navn	Anvendelse	Materiale	Byggår	Lengde	Bredde	Dybde	Maskin, navn	Antall HK	F. & fangstb.	Eierens (den korresponderende reders) navn og postadresse
49 Ms Havsulen	kf	T	16	33.5	10.0	4.0	Rap	9	0	Kr Andreassen, Stordal pr Svoldvør
51 Må Snogg	kf	T	?	20.7	6.3	3.3	Grei	4	0	D Danielsen, Risvær i Lofoten
52 Mk Haring	fk	T	29	36.0	10.5	5.0	Bolind.	12	2	Birger Benjaminsen, Kabelvåg
53 Må Skreien	kf	T	15	36.0	10.3	5.0	Bønes	8	0	M Kristoffersen m fl, Holandshamn
54 Må Guten	k	T	25	24.8	7.2	3.2	Statto	5	0	Reidar Arstein, Holandshamn
55 Ms Prøven	kf	T	27	33.0	11.0	6.0	Rap	14	1	Bergiton Jensen m fl, Kabelvåg
56 Mk Gistein	kf	T	17	35.0	12.0	4.5	Hein	9	2	Ingv Kristiansen m fl, Skrova
57 Mk Arne	kf	T	17	40.0	13.5	6.5	Bolind.	20	3	Anton Olsen m fl, Skrova
58 Må Buster	kf	T	27	25.0	8.0	3.0	Populær	6	0	Alf Hemmingsen, Skrova
59 Mk Brødrene	kf	T	29	37.0	12.0	6.0	Brunv.	20	4	Fredrik Eriksen, Skrova
60 Ms Belgen	kf	T	24	34.0	10.5	4.0	Wichm.	7	0	Joh Knutsen, Ausnesfjorden
61 Må Øivind	kft	T	19	27.0	9.0	5.0	Populær	4	0	Ingvald Pettersen, Ausnesfjorden
62 10/å —	kf	T	10	32.7	7.5	2.6	—	—	0	K Eilertsen, Kabelvåg
63 Ms Kruger	k	T	21	25.0	8.0	3.5	Klauset	4	0	Simon Eilertsen, Kabelvåg
64 Ms Vega	kf	T	13	46.0	16.0	6.5	Bolind.	32	4	Oskar J Havnes, Digermulen
65 Må Grei	k	T	18	29.0	5.5	3.0	L. Grei	4	0	Julius Rothi, Kabelvåg
66 Mk Hilmar	kf	T	14	45.0	15.0	7.5	Nygrei	35	5	Ole Haumann, Skrova
67 8/å Synpilen	kf	T	06	30.0	8.0	3.0	—	—	0	Oluf Hansen, Laupstad i Lofoten
68 Ms Karl Johan	kf	T	25	35.0	11.0	4.3	Rap	11	1	Karl Hansen, Lyngvær
69 Må Lomen	fk	T	29	25.5	8.5	3.7	Dux	8	0	Kristian Ellingsen, Holandshamn
70 Må Rekord	tsl	T	10	41.5	12.5	5.0	Rap	15	1	P Larsen m fl, Skjoldvær pr Svoldv.
71 Mk Astrid	kf	T	24	34.5	11.0	6.3	Helseth	8	1	H Linchausen, Skrova
72 Mk Valborg	kft	T	28	41.0	14.0	6.0	Munkt.	28	4	J A Lysvold m fl, Henningsvær
73 Må Armar <sup>1)</sup>	kf	T	12	25.5	8.3	4.3	Wichm.	5	0	Joh Lysvold, Henningsvær
74 Ms Wiggo	kt	T	05	42.0	14.0	6.5	Dan	16	0	Harald Madsen, Digermulen
75 Må Stompen	kt	T	30	37.0	12.0	5.0	Populær	16	1	S Bang, Henningsvær
76 Må Bollis	t	T	31	37.3	12.0	5.5	Drott	15	1	O J Teigene & Sønner, Henningsv.
77 Må Spurven	ft	T	31	20.0	5.9	2.5	Sleipner	4	0	Alf R Johansen, Henningsvær
78 Ms Prøven 2	kf	T	27	37.0	12.0	5.5	Bolind.	20	1	Osvald Andersen, Ausnesfjorden
79 Må Tripp	kf	T	25	21.0	6.5	4.0	Sterk	4	0	H E Jentoft m fl, Henningsvær
80 8/å Fart	kf	T	08	24.0	5.8	2.5	—	—	0	G Henriksen, Henningsvær
81 Ms Gjøa	kf	T	32	32.0	10.5	5.0	Populær	8	2	Henrik Røberg m fl, Henningsvær
82 Må Draugen	kf	T	30	20.0	7.0	2.3	F. M.	3	0	P Andersen, Vikan, Brettesnes
83 Må Hans Albert	f	T	18	20.0	7.0	3.0	L. Grei	4	0	Kr Mikalsen, Holandshamn
85 Må Populær	kf	T	15	29.0	9.0	3.5	Populær	4	0	Th Figenskau, Skrova
86 Må Torstein	k	T	32	18.0	7.0	2.5	F. M.	3	0	Torstein Lincausen, Brettesnes
87 8/å —	kf	T	09	30.0	9.0	2.5	—	—	0	J G Riise m fl, Henningsvær
88 Må Penta	kt	T	30	21.0	7.0	3.0	Penta	4	0	Joh G Riise, Henningsvær
89 Må Teisten <sup>2)</sup>	f	T	19	25.0	7.5	5.0	Bønes	5	0	R Johansen, Ausnesfjorden
90 Må Streif 2	f	T	32	24.0	7.5	3.0	Populær	4	0	Peder Pareli, Brettesnes
91 Må Vågar	fk	T	32	19.2	6.2	3.0	Sabb	3	0	Georg Mosen, Skrova
92 8/å —	k	T	02	25.0	5.0	3.0	—	—	0	Magnus Hansen, Skrova
94 Må Hein	kf	T	15	34.0	11.0	5.0	Hein	8	1	Ole Mariussen, Kabelvåg
95 Mk Liv	ft	T	?	42.0	12.0	6.0	Alpha	8	0	Nils As, Digermulen
96 Må Tryg	t	T	19	37.8	14.0	3.5	Gideon	8	1	P Anfinsen, Kabelvåg
97 Må Brødrene	k	T	32	23.4	7.4	5.3	Sabb	3	0	Karl Hansen, Kalsøy, Skrova
98 10/å —	kf	T	12	32.0	7.0	2.5	—	—	0	S Josefsen, Holandshamn
99 Ms Odd	kf	T	27	31.0	9.5	5.3	Volda	14	1	Peder Olufsen, Henningsvær
100 Må Sabben	kf	T	26	21.0	7.0	2.5	Sabb	3	0	Knut Hansen, Henningsvær
101 Ms Teisten 2	k	T	29	30.0	9.5	4.0	Rap	8	0	Adolf Jensen, Kabelvåg
102 8/å —	k	T	18	25.0	6.0	2.3	—	—	0	Joh Lysvold, Henningsvær
103 Ms Eideren	t	T	00	54.0	19.5	7.5	Populær	40	1	P Kristensen m fl, Henningsvær

1) Omb. 1923. 2) Omb. 1921.

Farkostens nummer, art og navn	Anvendelse	Materiale	Byggeår	Lengde	Bredde	Dybde	Maskin, navn	Antall HK	F. & fangstb.	Eierens (den korresponderende reders) navn og postadresse
104 Må Tor	k	T	16	30.0	8.0	3.0	Thor	4	0	Karl A Olsen, Kabelvåg
105 Ms Nyttig	k t	T	23	29.5	9.0	3.0	Levahn	5	1	Erik Svendsen, Henningsvær
106 Må Tor	k f	T	16	27.0	8.0	3.0	Rap	8	0	H Gundersen, Brettesnes
108 Må Kvitfisker	k	T	17	20.0	6.0	2.0	Atlanta	4	0	J Jeremiassen, Holandshamn
109 Må Henry	k f	T	25	31.0	9.5	3.3	Rap	7	0	Joh O Solbakken, Kabelvåg
110 Ms Snøgg	t	T	11	38.0	13.5	6.5	Skandia	10	2	Harald Andersen, Kabelvåg
111 Ms Prøven	k f	T	16	33.0	11.0	4.5	Wichm.	7	0	E Benjaminsen, Følstad pr Svolveær
112 10/å Løperen	k	T	05	30.0	7.0	2.0	—	—	0	P Benjaminsen, Følstad pr Svolveær
113 Må Løveren	t	T	08	45.0	14.0	5.5	Rap	7	0	B Haneseth, Følstad pr Svolveær
114 Må Liv	k	T	18	25.0	6.0	3.0	Klauset	4	0	Daniel Pedersen, Kabelvåg
115 Ms Rap	k f	T	29	36.5	12.0	6.0	Rap	17	2	Petter Henriksen, Skrova
116 10/å Lyn	k	T	15	35.0	9.0	4.0	—	—	0	Hans Haugen, Skrova
117 Ms Dagmar	k f	T	12	39.5	14.5	6.0	Bolind.	12	3	Daniel Hansen, Digermulen
118 Ms Glimt <sup>1)</sup>	k t	T	24	35.0	10.4	4.1	Bolind.	12	1	Leif Myhre, Kabelvåg
119 Må Fiske	k t	T	24	28.0	10.0	3.0	Rap	7	0	O Andorsen, Ausnesfjorden
120 Må Liv	k	T	18	30.5	8.0	3.1	Gideon	5	0	Bjarne Avik, Ausnesfjorden
121 Må Kloggen	k f	T	32	20.0	5.8	3.0	Sleipner	4	0	J A Lysvold m fl, Henningsvær
122 Må Storm	f t	T	19	27.0	8.0	4.0	Skandia	6	0	Jørgen Angell, Kalle
123 Ms Erling	k f	T	28	31.3	9.8	3.6	Union	10	1	Erling Karlsen, Henningsvær
124 Må Aktiv	k f t	T	27	22.0	7.0	4.0	Fram	4	0	Ole Fredriksen A/S Henningsvær
125 Må Alken	k f	T	10	25.0	7.0	4.5	Populær	4	0	Joh Hartviksen, Henningsvær
126 Ms Færder	k f	T	30	26.0	8.5	3.3	Sabb	5	0	E Olsen m fl Laupstad i Lofoten
127 Må Fram	k	T	20	34.5	11.0	3.3	Rap	11	0	Adolf Pettersen, Laupstad i Lofoten
128 Må Brettesnes	t	T	29	35.0	11.0	5.5	Bolind.	10	1	A/S Brettesnes, Brettesnes
130 Må Øistein	k f	T	27	20.0	6.3	2.2	Tenfj.	3	0	Johannes Hansen, Kabelvåg
131 Ms Arne <sup>2)</sup>	k f	T	21	34.0	10.0	5.0	Levahn	15	1	Justus Ellingsen, Holandshamn
132 Må Sjolliv 2	k f	T	27	27.0	8.3	2.4	Bones	4	0	Haldor Kristiansen, Kabelvåg
133 Mk Heimdal	k f	T	19	28.0	8.0	2.7	Heimdal	3	1	Paul Storkersen m fl, Brettesnes
134 Må Alpha	k f	T	29	26.0	8.5	4.0	Alpha	4	0	Erling Krogstad, Kabelvåg
136 Må Torsken	k f	T	05	29.0	7.0	4.0	C. Perf.	5	0	K Gundersen, Holandshamn
137 Må Skjær	t	T	26	30.0	9.5	4.0	Bolind.	6	1	L Martinusen & Co A/S, Henningsvær
138 Må Lommen	k f	T	24	20.0	6.0	2.5	Gideon	3	0	Ansgar Sivertsen, Risvær i Lofoten
139 Må Perfekt	f	T	16	23.0	7.0	4.0	C. Perf.	6	0	H Ekrem, Ausnesfjorden
140 Ms Bølgen	k f	T	27	29.5	9.0	4.6	Helseth	14	1	Hagbart Løvdal, Kabelvåg
141 Må Rap	k f	T	16	26.0	8.0	2.5	Rap	6	0	P Paulsen, Teisthaug pr Svolveær
142 Må Stella	k f	T	14	24.0	8.2	3.5	Regal	8	1	E Eilertsen, Digermulen
143 Må Teisten	k f	T	18	22.0	6.0	3.0	Tenfj.	4	0	Paul Hansen, Digermulen
144 Må Alken	k f	T	13	32.0	8.5	5.0	Hein	4	1	J Hasselberg, Laupstad i Lofoten
145 10/å —	k	T	08	30.0	10.0	4.0	—	—	0	H Edvardsen, Skrova
146 10/å —	k	T	08	32.0	7.0	2.0	—	—	0	Lars Hansen, Skrova
147 Må Brødrene	k f	T	21	33.0	10.0	3.8	Rap	8	1	W Jakobsen m fl, Henningsvær
148 S/å —	k	T	16	26.3	6.3	3.1	—	—	0	Johs Johansen m fl, Kabelvåg
149 Må Seien	k f	T	31	18.0	5.8	2.8	Sleipner	3	0	H G Hansen m fl, Henningsvær
150 Må Lilly	k	T	24	30.0	9.4	4.5	Rap	6	0	Gustav Eriksen m fl, Kabelvåg
151 Må Sport <sup>3)</sup>	k f	T	25	26.5	8.5	3.5	Populær	5	0	Rolf J Ekklo m fl, Henningsvær
153 Mk Hermod	k f	T	05	39.0	12.5	6.5	Heros	10	1	Robert Lorentzen, Digermulen
155 Må Heim	f	T	15	24.5	7.0	3.5	Wichm.	6	0	Mathias Ulvåg, Digermulen
156 Mk Lomen	k f	T	26	36.0	12.0	6.0	Levahn	16	2	Ole A Fredriksen, Henningsvær
157 Ms Fønix	k f	T	30	22.0	7.3	2.4	Fønix	4	0	Gudolf Pettersen, Holandshamn
158 Ms Brødrene	k f	T	30	26.0	9.0	4.0	Rap	7	0	Ole Olsen m fl, Skrova
159 Ms Pilen	f k	T	11	31.0	10.0	5.0	Grei	9	1	Olaf Mikalsen, Holandshamn

Farkostens nummer, art og navn	Anvendelse	Materiale	Byggeår	Lengde	Bredde	Dybde	Maskin, navn	Antall HK	F. & fangstb.	Eierens (den korresponderende reders) navn og postadresse
160 Ms Signar	k f	T	27	33,0	11,0	4,7	Rap	9	1	Th Jakobsen, Henningsvær
161 Ms Alka	k t	T	30	35,0	12,0	5,0	Volda	20	3	O Tømmerås, Skrova
162 Må Hvalen	k f	T	13	28,0	9,0	2,8	Rap	8	0	P Johannessen, Laupstad i Lofoten
163 Må Brødrene	k	T	28	25,0	8,0	3,2	Sabb	5	1	Alfr Karlisen m fl, Laupstad i Lof.
164 Ms Thore Hjort	f k h	T	31	38,0	12,0	6,5	Volda	18	3	Øivind Pettersen m fl, Kabelvåg
165 Ms Volda	k f	T	31	36,0	11,3	5,0	Volda	18	2	Hans Hoffstad m fl, Kabelvåg
166 Må Avance	k f	T	15	35,0	11,8	4,0	Avance	8	0	Ingv Hansen, Holandshamn
167 8/å —	k f	T	01	28,0	5,5	3,0	—	—	0	D Josefsen, Holandshamn
168 Må Albatros	k f	T	24	19,0	8,0	2,5	Gideon	3	0	Peter Hansen, Brettesnes
169 Må Kjellen	k f	T	21	19,3	5,0	3,0	Thor	3	0	A Jeremiassen, Holandshamn
170 Må Smetten	k f	T	16	21,0	6,5	2,3	Bønes	3	0	Olaf Sivertsen, Holandshamn
171 Mk Vestfjord	k f	T	27	49,7	18,0	7,1	Wichm.	40	5	Julius Olsen, Digermulen
172 Må Nissen	f	T	19	25,0	7,0	3,0	Wichm.	5	0	E O Wahl, Kalle
173 Ms Nor	k f	T	32	33,0	10,5	5,0	Rap	14	2	Thoralf Olsen, Kabelvåg
175 10/å —	k f	T	18	30,5	6,5	2,5	—	—	0	M Pettersen m fl, Henningsvær
176 Må Bølgen I	k f	T	13	32,0	8,0	3,5	Levahn	7	0	Hagb Løvdal, Kabelvåg
177 Må Glimt	k f	T	22	35,0	10,0	4,0	Bønes	8	0	Th Hansen, Laupstad i Lofoten
178 Ms Håbet	k f	T	29	31,0	10,5	3,5	Rap	10	0	Hamon Bakke, Kabelvåg
179 Mk Trygg	k f	T	27	33,0	10,0	5,0	Bolind.	8	2	Hans Block, Kabelvåg
180 Må Rap	k f	T	22	29,5	9,0	3,5	Rap	7	0	S M Hansen, Laupstad i Lofoten
181 Må Bølgen 2	k	T	25	35,0	11,0	5,0	Hein	7	0	Martin K Løvdal, Kabelvåg
182 Må Finnbeck	k f	T	29	18,0	6,5	3,0	Penta	3	0	Sigmund Wahl, Kalle
183 8/å —	k f	T	27	25,0	8,0	2,0	—	—	0	Edv Bakkejord, Skrova
184 Må Skreien	t	T	14	37,8	11,0	4,8	Wichm.	8	0	M Dalhaug, Ausnesfjorden
185 Ms Lillegut	k f	T	12	25,0	8,0	4,0	Rap	7	1	Johan J Kortvik, Kabelvåg
186 Må Roald	k f	T	25	21,0	6,2	3,0	Bønes	4	0	Joh Kristiansen, Risvær i Lofoten
187 8/å —	k f	T	19	27,5	6,0	2,6	—	—	0	Leif Henriksen, Henningsvær
188 Ms Forsøk	k f	T	30	29,0	9,5	4,0	Helseth	7	1	Bertran Arntsen, Kabelvåg
189 8/å —	k	T	10	25,0	6,0	2,5	—	—	0	A M Berg, Kabelvåg
190 Må Truls	k	T	11	21,5	6,5	2,5	C. Perf.	4	0	S H Vattenvåg m fl, Holandshamn
191 Må Viking	k f	T	18	29,0	8,0	3,8	Helseth	8	0	Paul Pedersen, Kabelvåg
192 Ms Glomtinn	t k	T	28	32,7	10,5	5,0	Skandia	15	1	Jacob B Angell, Kalle
193 Må Tryg	k f	T	18	25,5	7,4	3,5	Bønes	4	0	Jørgen Skarheim, Kabelvåg
194 Ms Odd	k f	T	29	26,3	8,9	3,3	Skandia	6	1	Henrik Solberg, Henningsvær
195 Må Rap 2	k f	T	22	35,0	10,0	3,2	Rap	8	0	Aksel Olsen, Kabelvåg
196 Må Framm	k f	T	23	35,0	10,0	3,5	Rap	8	0	Einar Solberg, Kabelvåg
197 Ms Vickman	k f	T	23	35,0	11,0	3,8	Wichm.	7	0	H-Dalhaug, Ausnesfjorden
198 Mk Kongstind	k	T	32	37,3	12,3	5,5	Volda	18	2	Alfred Eilertsen, Kabelvåg
199 Ms Skreien	k f	T	27	30,0	10,0	3,0	Rap	10	0	Sverre Eriksen, Ørsvåg
200 8/å —	k f	T	15	24,0	7,0	2,3	—	—	0	Joh G Riise, Henningsvær
201 Må Karm	t	T	12	27,0	7,0	4,0	Karm	5	0	Bj Hansen, Følstad pr Svølvær
202 Må Rap	k	T	23	30,0	9,3	3,3	Rap	6	0	H Ekrem, Ausnesfjorden
203 Ms Ørsvåg <sup>1)</sup>	k f	T	06	32,0	7,0	3,0	Gideon	6	0	Markus Normann, Kabelvåg
204 Må —	k	T	23	28,0	8,0	5,0	Helseth	6	0	Julian Fredriksen, Skrova
205 Må Nymo	k	T	23	31,0	10,0	4,2	Skandia	8	0	Angel Johansen, Kabelvåg
206 Ms Lykkens prøve	k	T	23	30,0	11,0	4,4	Wichm.	5	0	Odin Tanke, Ausnesfjorden
207 Må Pilen 2	f t	T	30	20,0	7,0	3,5	Levahn	5	0	Ingv Ramberg, Henningsvær
208 Ms Fuglen 2	k f	T	29	33,0	11,0	5,0	Rap	14	2	Hans Andorsen, Kabelvåg
209 Mk Havskåren	k f	T	12	38,0	11,4	4,8	Rap	12	3	Sandrup Bang m fl, Henningsvær
210 Må Merrit	k f	T	20	18,5	4,8	2,2	Merit	2	0	Alfr Sørensen, Henningsvær
211 8/å Torsken	k	T	12	26,0	6,5	3,0	—	—	0	Ingv Ramberg, Henningsvær

Farkostens nummer. art og navn	Anvendelse	Materiale	Byggnår	Lengde	Bredde	Dybde	Maskin, navn	Antall HK	F. s. fangstb.	Eierens (den korresponderende reders) navn og postadresse
212 Ms Kamp 2 <sup>1)</sup>	kf	T	24	35.0	11.3	4.3	Union	10	0	Andr Hansen, Laupstad i Lofoten
213 Må Enighet	kf	T	13	24.0	7.0	2.5	Bønes	3	0	Eidal Johansen, Ausnesfjorden
214 8/å —	k	T	09	20.3	5.8	2.4	—	—	0	H Anthonson, Henningsvær
215 Ms Strømpe- guttene	kf	T	19	20.5	4.5	2.6	Populær	4	0	Odin Olsen, Kabelvåg
216 8/å —	k	T	18	17.5	5.4	2.9	—	—	0	Harald Olsen, Risvær i Lofoten
217 8/å Eilert	k	T	14	24.0	6.0	2.5	—	—	0	Ingv Kristiansen, Skrova
218 Må Fangst	fk	T	25	31.0	10.0	3.0	Rap	8	0	Alfred Eilertsen, Kabelvåg
219 Ms Sterk <sup>2)</sup>	kf	T	26	22.0	7.5	3.8	Populær	6	1	Egil Nilsen, Henningsvær
220 Må Måsen <sup>3)</sup>	fk	T	17	23.4	5.8	2.5	Gideon	3	0	Håkon Olsen, Ausnesfjorden
221 Må Sjøliv	k	T	30	21.0	5.0	4.0	Sabb	3	0	Vilfred Larsen, Brettesnes
222 Må Kolibri	fk	T	30	22.0	8.0	3.0	Gideon	3	0	Conrad Hansen, Brettesnes
224 8/å —	fk	T	17	25.0	7.0	2.5	—	—	0	Ole Pedersen, Ausnesfjorden
225 Mk Snøgg	kf	T	15	38.0	13.0	7.0	Rap	15	2	Hartvik Hansen, Henningsvær
226 Ms Glimt 2	kf	T	32	35.0	12.0	5.5	Rap	14	2	H Andorsen, Teisthaug, Svolvær
227 Så —	kf	T	22	27.8	6.3	2.4	—	—	0	Leif Henriksen, Henningsvær
229 Mk Ruth	t	T	14	35.0	9.0	4.5	Nygrei	14	1	Hjalmar Engesvik, Henningsvær
231 Må Snøgg	kt	T	17	21.0	6.5	4.0	Tenfj.	3	0	Lauritz Engberg, Lyngvær
232 Må Fusk	kf	T	26	21.0	7.3	3.4	Sterk	4	0	August Fredriksen, Henningsvær
233 Må Storm	kf	T	17	30.5	8.3	3.2	Rap	6	0	Julian Nøtnæs, Skrova
234 Mk Hugin <sup>4)</sup>	kf	T	12	34.0	11.0	5.7	Nygrei	14	2	Alfred Jarnes nrfl, Austnesfjorden
235 Må Pilen	kf	T	27	17.0	5.5	2.4	C. Perf.	6	0	Halfdan Roberg, Henningsvær
236 Må Streif	kf	T	26	32.0	10.7	5.0	Skandia	10	0	Peder Jensen, Kabelvåg
237 Må Fram	f	T	28	24.5	7.0	2.5	Populær	4	0	Thorvald Hansen, Skrova
238 Må Rask	kf	T	26	32.0	10.0	3.7	Hein	5	1	Johan Ellingsen, Skrova
239 Må Smart	kf	T	26	24.0	7.0	4.0	Heimdal	4	0	Olaus Olsen, Holandshamn
240 Ms Urland	kf	T	26	33.5	11.0	5.0	Skandia	18	1	Herulf Henriksen, Kabelvåg
241 Må Løven	kf	T	26	26.3	8.0	2.5	Bønes	4	0	Harald Olsen, Risvær i Lofoten
242 Ms Von	kf	T	28	35.0	11.3	5.0	Union	15	1	H Pedersen m fl, Laupstad i Lof.
243 Ms Fremad	kf	T	07	38.0	15.0	5.0	Alpha	14	2	I Paulsen m fl, Halvardøy i Salten
244 Må Korn	kf	T	24	22.0	7.0	3.5	Bønes	3	0	Håkon Johansen, Holandshamn
245 Må Prøven	tk	T	16	42.0	14.0	5.0	Bolind.	12	2	Alfred Hansen, Laupstad i Lofoten
246 Må Brødrene	kf	T	26	23.0	6.4	2.5	Tenfj.	3	0	Amandus Hansen, Holandshamn
247 8/å —	kf	T	08	24.7	6.0	2.3	—	—	0	Hjalmar Engesvik, Henningsvær
248 Ms Terje <sup>5)</sup>	kf	T	25	30.0	10.0	4.0	Rap	10	0	Sverre Hansen, Henningsvær
249 8/å —	kf	T	20	27.4	6.2	2.4	—	—	0	Ingv Ramberg, Henningvær
250 Må Nipen	f	T	28	28.0	10.0	5.0	Rap	7	1	Alfr Rishaug m fl, Skrova
251 8/å —	kf	T	23	24.6	6.3	2.5	—	—	0	Karl M Anthonson, Henningsvær
253 8/å Snar	fk	T	14	28.0	5.0	2.4	—	—	0	Snorre Anthonson, Henningsvær
254 Må Kvellro	kf	T	25	30.0	10.0	2.9	Wichm.	7	0	Amandus Rasmussen, Kabelvåg
255 Ms Falken	kf	T	28	24.5	7.7	3.3	Sabb	5	0	H A Hanberg m fl, Henningsvær
256 Ms Risholm	kf	T	31	31.0	10.0	4.0	Nygrei	14	0	Alfred Danielsen, Skrova
257 Ms Nordlys	kf	T	14	35.5	12.3	7.0	Rap	24	2	Astrup Skarheim m fl, Kabelvåg
258 8/å —	kf	T	27	25.5	7.0	2.5	—	—	0	Joh G Riise m fl, Henningsvær
259 8/å —	kf	T	27	25.0	6.4	2.3	—	—	0	Joh G Riise m fl, Henningsvær
260 Ms Måken	kf	T	28	28.5	9.3	3.0	Levahn	7	0	Arne Olsen m fl, Holandshamn
261 Må Viggo	k	T	28	19.4	5.7	2.5	Gøta	3	0	Nils Rangnes, Holandshamn
262 Må Kameraten	kf	T	23	21.0	6.0	2.4	Populær	3	0	Alb Kristiansen, Holandshamn
263 Må —	kf	T	25	23.0	7.0	3.0	Rap	4	0	H Haugen m fl, Skrova
264 Må Roald	kt	T	10	32.0	11.0	4.0	Stabil	8	1	Henrik Andersen, Digermulen
265 Må Snøgg	kf	T	26	22.0	6.0	3.0	Sabb	3	0	Eberg Edvartsen, Austnesfjorden
266 Må Hjalmar	kf	T	18	24.5	7.0	2.9	Sleipner	6	0	M Fredriksen m fl, Henningsvær

## N-V Vågan - N-VB Valberg.

Farkostens nummer, art og navn	Anvendelse	Materiale	Byggear	Lengde	Bredde	Dybde	Maskin, navn	Antall HK	F. & fangsstb.	Eierens (den korresponderende reders) navn og postadresse
267 Ms Liv	k f	T	11	40.0	14.0	7.0	Nygrei	20	3	Martin Arntsen, Laupstad i Lofot.
268 Ms Polux	k f	T	30	30.0	10.0	4.7	Rap	9	0	Eberg Pedersen, Skrova
269 Mk Sandøy	k f	T	29	30.0	10.5	4.4	Gideon	10	2	John Fredriksen, Sandøy, Skrova.
270 Mj Solbjørn	t	T	?	69.6	34.6	10.3	Bolind.	60	2	Arnt Nilsen, Austnesfjorden
271 Mk Ørnen	k t	T	11	43.0	14.0	7.0	Bolind.	12	3	Einar Eilertsen m fl, Digermulen
272 Ms Aurora	k f	T	29	27.5	9.0	3.9	Bolind.	10	0	Willas Juul, Kabelvåg
273 Ms Fuglen	k f	T	18	32.0	10.2	3.4	Bolind.	10	1	Paul Hansen m fl, Digermulen
274 Må Star	k f	T	29	19.0	6.0	3.0	Sabb	3	0	H Halvorsen, Laupstad i Lofoten
275 S/å —	k f	T	29	24.0	6.7	2.0	—	—	0	Snorre Anthonson, Henningsvær
276 Ms Puss	k	T	29	25.0	8.0	3.2	Sabb	5	0	Edvard Krane, Laupstad i Lofoten
278 Må Fly	k	T	29	26.0	8.0	3.5	Bolind.	6	0	Thorvald Kolstad, Brettesnes
279 Må Flukt	k	T	29	20.0	7.3	2.7	Populær	3	0	Oskar Henriksen, Digermulen
280 Må Trygg	k	T	29	22.5	7.5	2.8	Populær	3	0	Bergiton Jakobsen, Holandshamn
281 Må Sandra	k	T	29	20.0	6.0	2.3	Rap	4	0	P Hansen Sandnes, Holandshamn
282 Ms Urd	k	T	29	28.0	10.0	5.0	Bolind.	8	0	Ingvald Hansen, Brettesnes
283 Må Gunnar	k	T	24	27.0	6.6	3.0	Solo	3	0	Ole Willassen, Digermulen
284 Må Forsøk	k	T	29	26.0	8.5	3.4	Sabb	5	0	J Johansen m fl, Laupstad i Lofot.
285 Må Kvik	f	T	29	20.5	6.0	2.3	KarlErik	4	0	Olaf Arstein, Digermulen
286 Må Leiken	k	T	29	21.5	6.2	2.2	Gøta	6	0	P Kristoffersen m fl, Digermulen
287 Ms Ragnar	k f	T	30	27.0	9.5	4.0	Union	7	1	S Krane m fl, Laupstad i Lofoten
288 Må Smart	k f	T	30	22.0	7.0	3.5	Benes	4	1	Martin Mikalsen, Holandshamn
289 Må Elsa	k	T	29	21.0	6.5	3.0	Dux	3	0	Roald Lorentzen, Digermulen
290 Ms Fram	k f	T	20	35.0	8.5	3.0	Dan	6	1	Nils As, Digermulen
291 Så Olav	f	T	15	27.0	7.0	3.0	—	—	0	Alfred Danielsen, Skrova
292 Ms Flugt	k f	T	30	26.0	8.5	4.0	Sabb	5	0	H Johansen, Laupstad i Lofoten
293 S/å —	k f	T	31	24.0	7.0	3.5	—	—	0	Sigr Pedersen, Laupstad i Lofoten
294 Må Argo	k	T	19	36.0	10.5	3.0	Kampen	20	1	John Lorentsen, Kabelvåg
295 Må Snøgg	k f	T	32	19.3	6.0	2.3	Gøta	3	0	Henrik Malnes, Henningsvær
296 Må Penta	k	T	29	19.6	5.5	2.2	Penta	3	0	L A Nilsen, Kabelvåg
297 Må Elsa	k	T	30	20.0	6.0	3.0	Sleipner	4	0	Hjalmar Engesvik, Henningsvær
298 Ms Vesteng	k t	T	19	26.5	9.0	2.6	Rap	5	0	Lars Larsen Henningsvær
299 Må Lykken	k	T	31	24.0	7.0	3.0	Sabb	5	0	Trygve Jensen m fl, Kabelvåg
300 Må Teisten	k f	T	26	21.0	6.0	3.5	Sterk	4	0	Ingvald Bakkefjord m fl, Skrova
301 Ms Brødrene	k f	T	26	33.0	11.4	5.5	Rap	8	2	Waldemar Ellingsen, Skrova
302 Må Teisten	k f	T	32	20.0	7.0	4.0	Sabb	3	0	Petter Pettersen, Austnesfjorden
303 Må Watermann	k f	T	14	22.0	6.0	3.3	Waterm.	6	0	Meyer Iversen, Henningsvær
304 Må Dyret	f	T	33	22.0	6.0	3.0	Regal	5	0	Birger Benjaminsen, Kabelvåg

## N-VB. Valberg merkedistrikt.

1 Mk Skreien	f k h	T	15	38.0	12.3	5.0	Rap	17	1	Johan J. Horn, Valberg
2 Ms Sverre	k	T	25	36.0	11.0	5.0	Wichm.	10	0	Benj Bakken, Valberg
3 Ms Sleipner	f k h	T	12	38.5	13.5	7.0	Rap	15	2	Hfmar Johansen, Valberg
4 6/å Ingrid	k	T	24	22.5	6.5	2.5	—	—	0	Edv Haugen m fl, Valberg
5 8/å —	k	T	14	28.0	6.4	2.5	—	—	0	Johan Karlsen, Valberg
7 8/å Pilen	k	T	09	27.5	6.5	2.5	—	—	0	Ole J Moland, Valberg
8 Mk Heim	f k	T	15	35.0	12.0	6.5	Wichm.	16	1	Oluf Amundsen, Valberg
9 6/å Aslaug	k	T	26	21.5	6.4	2.5	—	—	0	Einar Sandvik m fl, Valberg
11 Mk Rutland <sup>1)</sup>	f k h	T	20	50.4	15.3	7.5	Wichm.	40	4	Ole Fredriksen, Valberg
12 8/å Lyr I	k	T	30	23.0	6.0	2.6	—	—	0	Ragnar Riksheim, Valberg
13 Ms Gunlaug	f k	T	15	34.0	13.0	5.5	Populær	8	0	Edv Benjaminsen, Valberg
14 Ms Fram	f k	T	16	36.0	13.0	6.5	Rap	15	2	Hartvik Hansen, Valberg

1) Omb. 1929.

Farkostens nummer, art og navn	Anvendelse	Materiale	Byggeår	Lengde	Bredde	Dybde	Maskin, navn	Antall HK	F. & fangstb.	Eierens (den korresponderende reders) navn og postadresse
16 Ms Arne	k t	T	11	45.0	16.0	7.0	Union	40	4	Nils Finstad, Valberg
17 Mk Skandia	t	T	09	42.0	14.0	7.5	Bolind.	25	0	Ragnar Rikshheim, Valberg
18 Mk Svanen	k t	T	05	46.5	14.3	5.4	Alpha	14	3	Eliam J Horn m fl, Valberg
21 8/å —	k	T	07	22.0	6.0	3.0	—	—	0	Hans K Jensen, Valberg
23 8/å —	k	T	12	26.0	5.8	2.5	—	—	0	Albert Karlsen, Valberg
24 10/å Bravo	k	T	12	28.0	7.0	3.0	—	—	0	L Ellingsen, Valberg
25 8/å Olga	k	T	15	28.0	7.0	2.3	—	—	0	Leonhard Tunstad, Valberg
26 6/å Lyr 2	k	T	30	21.0	5.7	2.5	—	—	0	Ragnar Rikshheim, Valberg
27 Må Trygg	k	T	27	28.0	9.0	3.5	Skandia	6	0	Johan Hansen, Valberg
29 Må Sjødur	k f	T	24	27.0	8.0	4.0	Wichm.	4	0	Sigurd Kristiansen, Valberg
30 Ms Laksen <sup>1)</sup>	k f	T	?	33.0	9.0	4.5	Nygrei	9	0	Olav Jakobsen m fl, Valberg
31 Ms Bjørg	k f	T	28	32.5	10.5	5.5	Hein	8	1	Knut K Dal m fl, Valberg
32 Må Grei	k f	T	22	33.5	10.0	3.5	Grei	10	0	Jakob Simonsen, Valberg
34 Ms Sjøliv	k f	T	28	32.0	11.1	4.0	Heimdal	11	0	Edv Lerfall, Valberg
35 Mk Heimstrand	k f	T	29	40.0	13.0	6.3	Brunv.	25	2	K Brynjulfsen, Valberg
36 Ms Luna	t	T	07	47.1	16.5	7.3	Union	40	1	Ragnar Rikshheim, Valberg
37 Ms Trygg	k f	T	21	28.0	9.0	3.5	Rap	7	0	Hans B Jensen, Malnes i Lofoten

## N-VN. Vefsn merkedistrikt.

5 Ms Solveig <sup>2)</sup>	f k	T	20	32.0	11.0	5.5	Brunv.	16	1	K Hunnål m fl, Vefsn pr Mosjøen
8 10/å —	k	T	11	29.0	7.0	2.5	—	—	0	E Pedersen, Dimmedal pr Mosjøen
9 10/å —	k	T	15	30.0	7.0	2.5	—	—	0	K Evjen Aren, Halsøy i Vefsn
10 Må Skreien	k	T	21	33.0	12.0	5.0	Populær	10	0	J Helmer O Tverå, Mosjøen
12 Ms Kvik	f k	T	15	28.0	8.5	3.5	Populær	4	0	Martin Vikdal m fl, Mosjøen
13 Ms Sverre	f t	T	16	50.0	13.5	5.3	Finnøy	15	0	E L Vikdal m fl, Vikdal pr Mosjøen
14 Mk Nordlys	f t	T	22	30.0	10.0	5.0	Skandia	5	0	Egil E Sottaren, Sørnes
15 Ms Terje Viken <sup>3)</sup>	k t	T	08	44.0	14.0	6.0	Heimdal	20	0	Johan Vikdal, Mosjøen
16 8/å —	k	T	12	28.0	6.5	2.0	—	—	0	Angell Svendsen, Holandsvika
17 Ms Namsenfjord	k t	T	13	24.0	8.5	3.0	Skandia	5	0	Sigurd J Sottaren, Sørnes
18 Ms Nora	k f	T	25	33.0	11.0	6.0	Rap	15	0	Alb J Veset m fl, Halsøy i Vefsn
19 Må Emden	f k	T	26	25.0	7.5	1.5	Populær	6	0	Helge B Sottaren, Sørnes
21 Ms Svanen <sup>4)</sup>	t k	T	18	48.0	15.4	7.0	Heimdal	20	0	Birger Daleng, Halsøy i Vefsn
23 Ms Bjarne	k f	T	28	32.0	11.0	4.8	Brunv.	12	0	Paul Svendsen, Holandsvika
24 Ms Transport	f k	T	28	43.0	16.0	6.0	Bolind.	12	0	Th O Vikdal, Mosjøen
25 Ms Torgrim	f k t	T	32	26.0	8.0	3.0	Sabb	5	0	Andr O Søfting, Halsøy i Vefsn
26 10/å —	f k	T	29	29.5	7.5	2.0	—	—	0	J J Veseth m fl, Halsøy i Vefsn
27 Ms Levan	f k t	T	27	30.0	9.0	5.5	Levahn	10	0	Lars Langseth, Halsøy i Vefsn
28 Ms Brødrene	f k	T	30	33.0	10.5	5.0	Brunv.	16	0	E S Lindseth, Holandsvika
29 Ms Elfrida	f k t	T	30	26.0	8.3	3.5	Sabb	5	0	Anders Nyland, Vikdal pr Mosjøen
30 Ms Nordlyset	f k	T	15	30.0	11.0	5.0	Gideon	18	0	J Romstad m fl, Halsøy i Vefsn
31 Må Moses	f	T	31	23.0	6.0	3.0	Stabil	3	0	Asbjørn Hunnåla m fl, Mosjøen

## N-VA. Vega merkedistrikt.

1 Mk Glimt	k h	T	12	38.2	13.3	7.4	Rap	12	1	Edv Mathisen m fl, Hysværøyan
2 Må Svanen	k	T	07	24.0	8.0	4.0	Levahn	3	0	Harald Hansen, Rørøy i Helgeland
3 Må Levan	k	T	08	16.0	5.0	1.5	Levahn	3	0	Harald Vika, Rørøy i Helgeland
4 Mk Bolla	k h	T	28	38.0	12.0	5.0	Rap	24	1	Petter Grindhaug, Igerøy
5 Ms Tryg	k h	T	15	33.0	9.5	5.0	Skandia	7	0	Th Edvardsen m fl, Vega
6 Ms Juno	f k	T	22	27.7	9.0	5.0	Gideon	8	0	Harald Olsen Vika, Vikasjøen
7 Må Kvik	f	T	15	23.5	7.0	2.5	Gideon	5	0	A Andreassen, Sundsvoll i Helgel.
8 Mk Dagny	k	T	09	25.0	8.0	3.5	Rap	5	0	Frithjof H Haugseth, Veigsteinen
9 Mk Fremad	k h	T	10	37.0	12.0	7.0	Skandia	12	2	Aug J Holand m fl, Vega
10 Mk Vega <sup>5)</sup>	k h	T	16	58.5	14.2	6.5	Wichm.	30	4	Ole E Hestvik, Rørøy i Helgeland



Farkostens nummer, art og navn	Anvendelse	Materiale	Byggeår	Langde	Bredde	Dybde	Maskin, navn	Antall HK	F. & fangstb.	Eierens (den korresponderende reders) navn og postadresse
11 Ms Aiken	f k t	T	16	34.0	11.5	5.5	Rap	12	0	Martin Olsen m fl, Ylvingen
12 8/å —	f k h	T	12	26.0	6.0	3.0	—	—	0	Martin Olsen, Ylvingen
13 Må Tor	k	T	32	18.0	5.0	1.5	Sleipner	3	0	Johan A Engelsen, Veigsteinen
14 Må Tenfjord	f k	T	16	25.0	6.0	2.0	Tenfj.	4	0	Sandberg Valsjø, Vega
15 Ms Jenny	f k t	T	15	35.0	12.0	6.0	Bolind.	15	1	E Kaspersen m fl, Ylvingen
16 Må Togo	k	T	13	25.0	7.0	1.5	Rap	6	0	Edv Mathisen m fl, Hysværøyan
17 Må Edel	f k	T	20	18.0	5.0	3.0	Meteor	3	0	A Olufsen, Ylvingen
18 Ms Skjoldmø	k h t	T	15	30.0	10.0	5.0	Skandia	7	0	A Torstensen m fl, Veigsteinen
19 Ms Maud <sup>1)</sup>	k	T	?	33.2	10.6	4.8	Skandia	8	0	O O Floa, Vikasjøen
20 Må Spissstev- ningen	f k	T	16	14.5	5.0	2.5	Levahn	4	0	M Marthinussen, Rørøy i Helgeland
21 Mk Liv	k h	T	28	35.0	11.0	5.0	Rap	17	0	B Halmø m fl, Sundsvoll i Helgel.
22 Mk Terje	k	T	14	39.0	13.0	7.0	Rap	22	1	B Halmø m fl, Sundsvoll i Helgel.
23 Ms Havidur	k h	T	28	33.0	11.0	5.0	Rap	11	0	K Lindbak m fl, Sundsvoll i Helg.
24 8/å —	k	T	06	28.0	7.0	3.0	—	—	0	Arnt P Holand, Vega
25 8/å —	k	T	02	26.0	6.0	3.0	—	—	0	Arnt P Holand m fl, Vega
26 Mk Vårsol	k h	T	18	36.1	11.7	6.4	Hein	10	1	Johan J Floa m fl, Vega
27 Mk Anna	k h	T	09	43.0	12.0	8.0	Alpha	18	3	Martin Olsen, Igerøy
28 Ms Viking 2	f k	T	30	32.0	10.8	4.6	Rap	10	0	Martin Olsen, Igerøy
29 Ms Hilda	f k h	T	15	35.0	13.0	6.5	Dan	12	0	Fr Eriksen m fl, Igerøy
30 8/å —	k	T	13	26.0	7.0	3.0	—	—	0	Alb Olsen, Sundsvoll i Helgeland
31 Mk Marie	k h t	T	17	39.0	12.0	6.0	Grei	12	0	A Andersen m fl, Rørøy i Helgeland
32 8/å —	k	T	05	24.0	7.0	3.0	—	—	0	K A Kolstad, Rørøy i Helgeland
33 Så Friman	k	T	17	15.1	4.8	2.1	—	—	0	E Jenssen, Rørøy i Helgeland
34 Ms Brødrene	k h	T	20	35.0	12.0	6.5	Hein	14	1	Olav Johansen m fl, Rørøy i Helgel.
35 Ms Nordlys	k	T	14	35.0	13.0	8.0	Alpha	11	1	A Mørk m fl, Rørøy i Helgeland
36 Må Marna	f k	T	29	18.0	6.0	2.0	Marna	3	0	Johs Mortensen, Rørøy i Helgeland
37 8/å —	k	T	04	26.0	5.0	2.0	—	—	0	Anton Olsen, Rørøy i Helgeland
38 8/å —	k	T	94	22.0	7.0	3.0	—	—	0	S N Hestvik, Rørøy i Helgeland
39 Ms Valkyrien	k h	T	12	41.0	13.0	9.0	Alpha	15	2	O A Guldstvåg, Sundsvoll i Helgel.
40 Mk Ane	k h t	T	16	32.0	10.0	4.5	Rap	12	0	A Fredriksen m fl, Veigsteinen
41 Ms Rap <sup>2)</sup>	k h t	T	15	27.0	8.5	4.0	Rap	7	0	D H Hongset m fl, Veigsteinen
42 Ms Ternen	f k h	T	08	37.0	13.0	6.0	Rap	12	1	L N Veimoen, Sundsvoll i Helgel.
43 8/å —	f k	T	12	28.0	8.0	3.0	—	—	0	Ole Klausen, Valla, Vega
44 Mk Gå på	f k	T	16	37.0	12.0	5.7	Heimdal	20	0	G Johansen m fl, Kirkøy
45 Ms Harald	k f t	T	13	32.9	6.4	4.2	Rap	9	0	Alb Bertelsen, Vega
46 Mk Fremskridt	k h	T	11	35.0	12.0	5.0	Skandia	8	1	A J Holand, Vega
47 Må —	k f	T	28	19.0	6.0	2.0	Eleipner	3	0	Emil Strand, Vikasjøen
48 Mk Populær	k h	T	11	39.0	13.0	5.0	Populær	10	1	Kr Johansen, Hysværøyan
49 Må Hans	k f	T	12	20.0	6.0	2.0	Sleipner	3	0	Tinius Kristoffersen, Hysværøyan
50 Må Rapp	k	T	19	18.0	5.0	3.0	Rap	4	0	Kr. Pedersen, Bremsteinen
51 Mk Sjøgutten	k h t	T	16	38.0	12.0	7.0	Skandia	12	2	Joh K Johansen m fl, Hysværøyan.
52 Ms Sjøfuglen	k	T	27	37.0	12.0	5.1	Rap	12	1	Einar Pedersen m fl, Kirkøy
53 Ms Borghild	k t	T	15	27.0	8.5	4.0	Bergs.	7	0	H Hongseth, Veigsteinen
54 Ms Forsøk	k t	T	12	36.0	11.5	5.0	Rap	12	0	Ebbe Johannessen, Ylvingen
55 Mk Leif	k h	T	28	36.0	11.0	5.0	Union	15	0	Schønn. Didriksen m fl, Ylvingen.
56 8/å —	k	T	10	17.2	4.7	2.4	—	—	0	Ole Fredriksen, Vega
57 Mk Anna	f k	T	29	33.4	10.5	5.0	Rap	8	0	Åge Jakobsen, Ylvingen
58 10/å —	k	T	04	30.0	6.0	2.0	—	—	0	Albert Olsen, Vega
59 Ms Gudrun	f k	T	29	33.0	11.0	5.0	Helseth	14	0	Heiberg H Nes m fl, Kirkøy
60 10/å —	k	T	12	30.0	5.0	1.5	—	—	0	Anton A Viksås, Vega
61 Ms Håkon	k	T	05	33.0	9.0	5.0	Hein	4	0	J Edvardsen m fl, Hysværøyan

Farkostens nummer, art og navn	Anvendelse	Materiale Byggeår	Lengde	Bredde	Dybde	Maskin, navn	Antall HK	F. & fangstb.	Eierens (den korresponderende reders) navn og postadresse
62 Må Ester	k	T15	17.0	6.0	2.0	Americ.	4	0	M Johnsen, Veigsteinen
63 8/å Brødrene	k	T07	31.0	10.0	5.0	—	—	0	Nils F Viksås m fl, Vega
64 Ms Brunvold	k f	T28	28.0	9.0	4.0	Brunv.	10	0	Johan B Eidem, Vikasjøen
65 8/å —	k	T07	28.0	6.0	1.5	—	—	0	Joh Eriksen, Rørøy i Helgeland
66 Ms Håpet	k h t	T16	29.5	7.0	3.0	Gideon	6	0	S Didriksen m fl, Ylvingen
67 Ms Lady	k	T06	33.0	9.0	4.0	Skandia	7	0	E Edvardsen, Hysværøyan
68 Ms Håpet	f k	T30	33.0	11.0	5.0	Grei	14	0	Andreas Pettersen, Ylvingen
69 8/å —	k	T18	26.0	7.0	3.0	—	—	0	O O Floa m fl, Rørøy i Helgeland
70 8/å —	k	T17	27.0	7.0	2.0	—	—	0	Andr Andreassen, Vikasjøen
71 8/å —	k	T07	26.0	6.0	2.0	—	—	0	Andr Andreassen, Vikasjøen
72 8/å —	k	T12	27.0	6.0	2.0	—	—	0	Åge J Ylvingen m fl, Ylvingen
73 Må Palmen	k f	T31	21.0	7.0	2.5	Marna	4	0	Joh Brandsvik, Sundsvoll i Helgel.
74 8/å —	k	T07	24.0	7.0	2.5	—	—	0	O Benjaminsen, Sundsvoll i Helgel.
76 8/å —	k	T07	25.0	5.6	1.5	—	—	0	Alfr Trondsen, Veigsteinen
77 Må Idar	k	T29	22.0	7.0	3.0	Sterk	4	0	Henrich A Uhlving, Ylvingen
78 Må Marna	f k	T31	19.3	6.0	2.3	Marna	3	0	B Halmøy m fl, Sundsvoll i Helgel.
79 Må Sleipner	f	T33	18.0	6.0	2.0	Sleipner	3	0	A Andreas. Engelseøy, Veigsteinen
80 8/å —	k	T11	28.0	7.0	2.5	—	—	0	J Sørensen, Rørøy i Helgeland
81 8/å —	k	T15	24.0	5.0	1.5	—	—	0	Alex Andreassen, Vikasjøen
82 10/å —	k	T11	32.0	7.0	3.0	—	—	0	Aleks Johansen, Sundsvoll i Helgel.
83 Mk Vegafjord	f k	T29	34.0	9.5	4.0	Wichm.	10	0	N Kristoffersen m fl, Sundsvoll i H.
84 8/å —	k	T10	27.0	5.5	2.5	—	—	0	Peder Evertsen, Vega
85 8/å —	k	T16	28.0	6.0	1.9	—	—	0	Bernh Henriksen, Vikasjøen
86 10/å —	k f	T16	30.0	5.0	2.0	—	—	0	Karl Johansen, Igerøy
87 8/å —	k	T08	24.0	7.0	2.5	—	—	0	M K Guldsvåg, Sundsv. i Helgel.
88 10/å —	k	T13	30.0	7.0	2.0	—	—	0	Andr Petersen m fl, Ylvingen
89 8/å —	k f	T11	24.5	6.5	2.5	—	—	0	Alb L Hongset, Veigsteinen
90 Må Jacob	f k	T28	16.5	5.0	2.0	Sleipner	3	0	Ditmar Hansen, Vega
91 Må Kvik	k	T20	16.0	4.6	1.8	Levahn	4	0	K O Hestvik, Rørøy i Helgeland
92 Må Pil	k	T29	22.0	7.0	2.5	L. Grei	4	0	A Abrahamsen Ness, Kirkøy
93 Må Thor	f k	T07	21.0	6.0	3.0	L. Grei	4	0	Heiberg Andreassen, Vega
94 Må —	k f	T14	18.0	5.0	2.0	Helseth	3	0	Søren Holand, Ylvingen
95 Mk Walborg	k f	T16	37.0	11.0	7.0	Alpha	14	0	D P Mudvær, Rørøy i Helgeland
96 Må Kvik	f k	T20	14.0	5.0	3.0	Americ.	2	0	J N Mudvær, Sundsvoll i Helgeland
97 Må Sleipner	k	T16	24.0	6.0	2.0	Sleipner	3	0	Edvard P Holand, Kirkøy
98 Må Prøven <sup>1)</sup>	k	T18	23.0	7.0	3.5	Arthun	4	0	A Trondsen m fl, Veigsteinen
99 8/å —	k	T14	26.0	7.0	2.5	—	—	0	Martin P Holand, Vega
100 Må Måsen	f	T32	20.0	6.0	2.5	Real	4	0	B Danielsen m fl, Sundsvoll i H.
101 Må Runddal	f k t	T22	23.0	6.8	3.7	Klauset	4	0	Eldor Jensen, Rørøy i Helgeland
102 Ms Vega <sup>2)</sup>	f k	T22	35.5	10.7	5.0	Rap	11	0	Edv A Grimsey m fl, Rørøy i Helgel.
103 Må Prøven	f	T16	21.5	5.8	2.2	Americ.	4	0	H H Kjeil, Rørøy i Helgeland
104 Må Brødrene	f	T33	20.0	6.0	3.0	Solo	4	0	Eivind Chaspersen, Ylvingen
105 Må Hans	f k	T22	30.0	10.0	5.0	Rap	8	0	Johan Pettersen, Igerøy
106 Ms Gundlaug	k h	T16	29.8	10.1	5.0	Hein	7	0	Martin Olsen m fl, Vikasjøen
107 8/å —	f k	T16	28.0	7.0	3.5	—	—	0	E Sundsvold, Sundsv. i Helgeland
108 Mk Segna	f k h	T22	25.5	8.0	3.0	Rap	7	0	Alf O Hongset, Veigsteinen
109 Må Hans	f k	T20	22.0	6.5	3.5	Skandia	4	0	Joh Johansen, Ness, Kirkøy
110 Må Jo	f k	T28	17.0	5.5	3.0	Solo	2	0	E Arntsen, Rørøy i Helgeland
111 Ms Gullaksla	k h	T30	33.0	11.0	5.0	Rap	17	1	O J Sundsvold, Sundsvoll i Helgel.
112 Ms Heimdal	f k	T30	32.5	10.3	5.0	Heimdal	14	0	Conrad Jacobsen, Ylvingen
113 Må Wichmann <sup>3)</sup>	f k	T23	31.0	10.0	5.0	Wichm.	8	0	Peder B Eidem m fl, Vikasjøen
114 Ms Bølgen	k f	T23	33.0	11.0	7.0	Skandia	8	0	T Kristoffersen m fl, Hysværøyan

Farkostens nummer, art og navn	Anvendelse	Materiale	Byggår	Lengde	Bredde	Dybde	Maskin, navn	Antall HK	F. & fangstb.	Eierens (den korresponderende reders) navn og postadresse
115 Ms Albatros	kh	T	23	35.0	11.8	6.0	Wichm.	10	1	Heiberg A Holand, Kjørkøy
116 Ms Terje	fk h	T	25	33.5	11.0	4.8	Rap	11	0	Anton Eriksen m fl, Igerøy
117 Ms Astrid	fk h	T	16	32.5	11.0	4.5	Rap	9	2	Anton Hansen, Rørøy i Helgeland
118 Ms Per	fk h	T	24	31.0	10.5	3.8	Skandia	7	1	P Naustvik, Rørøy i Helgeland
119 Mk Nora	fk	T	24	28.0	9.6	4.4	Rap	5	0	H M Hanssen m fl, Veigsteinen
120 Ms Svanen	k f t	T	11	40.7	13.0	7.3	Møring.	16	0	A Alexandersen m fl, Vikasjøen
121 8/å —	fk	T	10	24.0	6.0	2.0	—	—	0	A M Mikalsen, Sundsvoll i Helgel.
122 Må Rubin	k f	T	27	17.0	5.0	2.5	Marna	3	0	Ottar Pedersen, Veigsteinen
123 8/å —	k f	T	?	24.0	6.5	2.0	—	—	0	Andr Lorentsen, Kjørkøy
124 Må Viking	fk	T	29	19.0	5.5	2.0	Viking	3	0	Anders Hansen, Veigsteinen
125 Ms Kameraten	k	T	12	29.5	8.5	4.0	Grei	7	0	Jul O Kjøll m fl, Rørøy i Helgeland
126 Ms Glimt	kh	T	16	33.0	12.0	6.0	Gideon	11	0	E Flatås m fl, Rørøy i Helgeland
127 Ms Havøy	fk h	T	21	33.5	9.5	5.0	Avance	8	0	Heiberg Vegmoen m fl, Sundsvoll i Helgeland
128 Ms Valborg	k	T	25	28.5	10.5	3.5	Gideon	8	1	Ditmar Jedervik m fl, Rørøy i H.
129 Ms Laksen	kh	T	20	33.5	10.0	5.0	Heimdals	12	0	Kr Davidsen m fl, Rørøy i Helgel.
130 Ms Seien	kh	T	25	31.0	11.0	5.0	Konkur.	8	0	Martin Berntsen, Veigsteinen
131 8/å —	k	T	20	29.0	6.0	3.0	—	—	0	Martin Olsen m fl, Vikasjøen
132 Mk Svana	kh	T	26	30.0	10.0	5.0	Rap	9	0	Edv J Floa m fl, Rørøy i Helgeland
133 Må Myren	fk	T	24	18.0	6.0	2.5	Solo	3	0	Ole Arntsen Vika, Vikasjøen
134 Mk Fremtid	fk h	T	26	36.0	12.0	6.0	Bolind.	15	0	Vald Pedersen, Igerøy
135 Mk Svanen	kh	T	26	33.0	10.5	5.0	Skandia	10	0	Olaf Engelsøy m fl, Veigsteinen
136 8/å —	k	T	30	25.0	6.7	2.4	—	—	0	Alb Lorntzen Svea, Veigsteinen
137 Ms Hyggen	fk h t	T	25	30.0	11.0	5.0	Rap	9	0	H Hestmark m fl, Veigsteinen
138 Ms Palmen	fk h	T	26	31.3	11.0	6.0	Brunv.	12	0	Martin Pedersen, Kjørkøy
139 Ms Fremtid	fk h t	T	27	33.0	11.0	5.5	Rap	17	1	Harald Hansen, Veigsteinen
140 Ms Aslaug	fk h t	T	27	33.3	11.0	5.5	Rap	17	0	Ditmar Hansen m fl, Veigsteinen
141 Ms Skarven	fk h t	T	03	31.0	9.0	6.0	Rap	9	0	Alfred Olsen, Rørøy i Helgeland
142 Mk Kitty	fk h	T	27	32.5	10.0	5.0	Rap	14	0	Konrad Olsen Hestvik, Vikasjøen
143 Må Sjøliv	fk	T	15	24.0	8.0	5.0	Rap	6	0	Harald Pedersen, Sundsvoll i H.
144 Ms Olaug	k f	T	13	34.0	11.0	4.7	Rap	7	0	Kr A Engelsøy, Veigsteinen
145 Må Fram	k f	T	27	28.0	8.0	5.0	Rap	7	0	Georg Trondsen, Veigsteinen
146 6/å —	fk	T	26	22.0	6.0	3.0	—	—	0	Otelius Pedersen, Sundsvoll i H.
147 8/å —	k f	T	17	27.0	8.0	2.7	—	—	0	Edv M Hestvik, Vikasjøen
148 Ms Alken	kh	T	16	31.0	11.0	7.0	Rap	9	1	N Arntsen m fl, Rørøy i Helgel.
149 Mk Gjoa	fk h	T	30	38.5	12.0	6.0	Rap	15	0	O Sundsvold, Sundsvoll i Helgel.
150 Mk Havsula	fk h	T	31	42.0	13.0	6.0	Wichm.	20	0	J Brandsvik m fl, Sundsvoll i H.
151 Må Svanen	k f	T	22	23.0	5.5	2.0	Solo	3	0	Albert Wegdahl, Hysværøyen
152 Må Karl	kh	T	20	21.0	6.0	2.0	KarlErik	4	0	Johan Johansen, Burøy, Kirkøy
153 Må Per	k f	T	28	18.0	5.0	2.0	Solo	2	0	K Aleksandersen, Kirkøy
154 Må Liv	k f	T	28	19.0	5.0	2.5	Solo	3	0	Olav Olsen m fl, Veigsteinen
155 Må Alf	k f	T	20	20.0	6.0	2.0	Marna	5	0	Arne Mathisen, Skjervær
156 Må Fiskergutten	fk	T	30	19.0	5.5	2.5	Sleipner	3	0	H H Haugseth m fl, Veigsteinen
157 Må Flammen	fk	T	31	18.0	5.0	2.0	Sleipner	3	0	Eilif Johansen, Hysværøyen
158 Må Teisten	f	T	30	19.0	5.5	1.5	Wichm.	2	0	Nils Tøgersen, Vikasjøen
159 Må Sjøsprøit	fk	T	18	20.0	6.0	2.5	Marna	3	0	Eldor Erntsen, Hysværøyen
160 Må Teisten	fk	T	26	20.0	6.0	2.5	Solo	5	0	J A Johansen, Hysværøyen
161 Må Alken	fk	T	22	21.0	6.0	2.5	Solo	3	0	Theodor Andreassen, Kirkøy
162 Må Epliggen	k f	T	20	15.0	4.0	2.0	Levahn	3	0	Hendrik Brekka, Vikasjøen
163 Må Sjøblomsten	k	T	32	19.0	6.0	2.5	Sleipner	3	0	Johan Johnsen, Veigsteinen
164 Må Pilen	k	T	?	16.0	4.0	1.5	Real	2	0	Alfred Jacobsen, Kirkøy
165 Må Mågen	k	T	18	16.7	4.9	1.7	C. Perf.	2	0	Ole Hagen Olsen, Vikasjøen
166 Må Springfisken	k	T	25	14.0	5.0	2.0	Americ.	4	0	Lars Jensen, Vikasjøen
167 Må Lamøy	k	T	30	18.0	6.0	2.0	F. M.	3	0	Einar Lamøy, Kirkøy

Farkostens nummer, art og navn	Anvendelse	Materiale	Byggeår	Lengde	Bredde	Dybde	Maskin, navn	Antall HK	F. & fangstb.	Eierens (den korresponderende reders) navn og postadresse
168 Ms Duen	k f	T 30	24.0	8.0	3.0	Marna	6	0	S Bang Nielsen, Bremsteinen	
169 Mk Vegetind	f k h	T 32	40.0	12.5	6.0	Rap	24	0	L N Veimon, Sundsvoll i Helgel.	
170 Ms Solvår	f k	T 32	28.5	9.0	4.0	Skandia	7	0	J Eriksen, Floa, Røroy i Helgel.	
171 Må Fart	f	T 23	20.0	6.0	3.0	Sleipner	3	0	Eivind Trondsen, Veigsteinen	
172 Må Rapid	f	T 33	20.0	6.5	3.5	Sleipner	4	0	Peter Edvardsen Bø, Igerøy	
173 Må Sleipner	f	T 31	18.0	4.5	4.0	Sleipner	4	0	Leiv Nielsen, Mudvær i Vega	
174 Må Teisten	f	T 26	20.0	6.0	2.0	Marna	3	0	Ole Berntsen, Sundsvoll i Helgel.	
175 Må Rapid	f	T 19	18.0	4.0	1.5	Marna	3	0	Arne Måsøy, Hysværøyan	

N-VF. Velfjord merkedistrikt.

1 Ms Håbet	h k	T 16	35.0	11.5	6.0	Hein	9	0	Kr K Åsheim m fl, Sæterlandet
2 Må Prøven	k f	T 29	25.8	7.3	3.0	Rap	4	0	Joh Benjaminen, Sæterlandet
3 Mk Forsøk	h k	T 16	36.0	12.0	6.0	Dan	12	0	Ole O Baksjø, Sæterlandet
4 Ms Fram	h k	T 02	34.0	12.0	6.0	Hein	12	0	U Nilsen, Sæterlandet
5 Ms Grei	k	T 25	33.0	10.0	5.0	Grei	9	0	Arvid Storvik m fl, Sæterlandet
6 8/å —	k	T 13	27.0	6.5	2.8	—	—	0	T Rørvik m fl, Hommelstø
7 10/å —	k	T 10	32.0	7.0	4.5	—	—	0	Kr K Åsheim m fl, Sæterlandet
8 10/å —	k	T 06	29.0	6.0	2.5	—	—	0	Ole O Okan m fl, Sildkoven
9 10/å —	k	T 10	29.0	6.5	3.5	—	—	0	H K Hyllines m fl, Hommelstø
10 10/å —	k	T 12	32.0	8.0	4.0	—	—	0	Sev Fagerland, Hommelstø
11 Ms Solo	k f	T 12	44.0	15.0	7.0	Avance	10	0	Julius Fredriksen, Hommelstø
12 Ms Signe	f k	T 13	34.0	12.0	5.0	Skandia	12	0	Ole Storfjord, Sildkoven
13 SÅ —	t	T 06	39.0	14.0	5.5	—	—	0	Edv Olausen, Nevernes
14 Mk Prøven	f k	T 09	30.0	11.0	5.0	Populær	10	0	A Fredriksen, Nevernes
16 Ms Olga	t	T 08	45.0	15.0	8.0	Alpha	24	1	O Kristiansen m fl, Sildkoven
17 Må —	k	T 14	33.0	8.0	3.8	Gideon	5	0	Joh R Nøstvik, Hommelstø
18 8/å —	k	T 31	28.0	6.8	2.0	—	—	0	Jens Hansen, Nevernes
19 8/å —	f k	T 13	25.0	6.0	2.5	—	—	0	P Sivertsen, Sæterlandet
20 Må —	f	T 27	18.0	4.5	2.0	Solo	3	0	Johan Fagerli, Sildkoven
21 Må Marhulken	f	T 25	21.0	5.5	2.1	F. M.	3	0	E Kvitnes m fl, Nevernes
22 Må Penta	f	T 33	22.0	7.0	2.0	Penta	3	0	Johan Nilsen, Sæterlandet

N-VS. Vevelstad merkedistrikt.

1 Mk Ravnen	f k	T 23	34.0	11.0	5.0	Saffle	18	1	Møller E Brøløs, Forvik i Helgeland
2 Ms Demokraten	f k	T 15	30.0	10.0	5.0	Bolind.	8	0	Alfr A Moen, Forvik i Helgeland
3 Ms Samson	f k	T 15	32.0	10.5	7.5	Gideon	15	1	J Larsen m fl, Forvik i Helgeland
4 Ms Neptun	f k	T 14	30.0	10.5	4.5	Rap	7	0	H Antonsen, Forvik i Helgeland
5 Må Marna	f	T 30	18.0	6.0	2.0	Marna	3	0	Møller E Brøløs, Forvik i Helgel.
6 Ms Samhold	f k	T 10	33.0	11.0	5.0	Rap	12	0	P Henriksen m fl, Forvik i Helgel.
7 Ms Ane Kristine	f k	T 16	33.0	11.0	5.5	Gideon	15	0	D A Kilen m fl, Forvik i Helgeland
8 Ms Trygve	f k	T 16	34.0	11.0	5.0	Rap	12	0	Jentoft Nilsen m fl, Hesstun
9 Ms Heim <sup>1)</sup>	k f t	T 23	37.0	12.0	5.5	Levahn	12	0	Arne Eliassen, Høyholm
10 Mk Fremtid	f k	T 15	34.0	11.5	4.0	Rap	15	1	U D Vesthus m fl, Stokkasjøen
11 Ms Lenvik	t	T 11	45.0	15.5	5.5	Munkt.	35	0	Joh Grønbeck, Forvik i Helgel.
12 Ms Pilen	f	T 30	31.0	10.0	4.0	Drott	10	0	Nils Nergård, Forvik i Helgeland
13 Mk Trio <sup>2)</sup>	k	T 16	34.0	12.0	6.0	Hein	12	0	Hans Martinsen, Høyholm
15 Mk Havblikk	k f	T 29	33.0	10.5	5.0	Rap	11	0	Gustav Nilsen, Høyholm
16 Ms Roald									
Amundsen	k f	T 28	30.0	10.0	3.0	Skandia	10	0	H Ingebriktsen m fl, Høyholm
17 Ms Jenny	f k	T 17	34.0	10.6	6.0	Finnøy	18	0	Jørgen Hansen, Forvik i Helgeland

1) Omb. 1930. 2) Omb. 1926.

Farkostens nummer, art og navn	Anvendelse	Materiale	Byggår	Langde	Bredde	Dybde	Maskin, navn	Antall HK	E. & fangsab.	Eierens (den korresponderende reders) navn og postadresse
19 10/å Skallagrim	f k	T	11	30.0	7.0	2.0	—	—	0	O E Vistnes, Forvik i Helgeland
20 10/å —	f k	T	12	29.5	6.5	2.0	—	—	0	B. rnt Kaspersen, Stokkasjøen
21 10/å —	f	T	12	29.0	6.0	2.0	—	—	0	Nils J Remmen, Forvik i Helgeland
22 10/å —	k	T	05	29.6	6.5	2.0	—	—	0	P Chr Olsen, Høyholm
23 10/å —	k	T	07	30.0	7.0	2.0	—	—	0	Kr Johansen, Høyholm
24 10/å —	k	T	09	29.5	6.5	2.0	—	—	0	H O Svalvik, Forvik i Helgeland
25 8/å —	k f	T	00	27.0	7.0	2.0	—	—	0	S Mathæussen, Stokkasjøen
26 10/å —	k	T	10	30.0	7.0	3.0	—	—	0	Daniel Moen, Stokkasjøen
27 10/å —	k	T	12	29.5	6.2	2.3	—	—	0	Tøger Johansen, Visten
28 10/å —	k	T	12	30.0	6.0	2.0	—	—	0	Kr Edvardsen, Hesstun
29 10/å —	f	T	11	30.0	7.0	2.4	—	—	0	Petter Pedersen, Høyholm
30 10/å —	f	T	13	30.0	6.3	1.9	—	—	0	Georg Pedersen, Høyholm
33 8/å —	f	T	05	26.0	5.0	1.5	—	—	0	Lorents Danielsen, Reine fyr
35 10/å —	f	T	15	31.0	6.2	2.0	—	—	0	Julius Navjord, Hesstun
36 10/å Warjak	f	T	08	30.3	7.0	2.6	—	—	0	A/S S P Bogen, Forvik i Helgeland
37 10/å —	f	T	12	29.5	6.0	1.5	—	—	0	Kr Edvardsen, Hesstun
38 10/å —	f	T	10	30.0	6.5	2.0	—	—	0	Joh P Johansen, Forvik i Helgel.
39 10/å —	f	T	13	30.0	6.5	2.0	—	—	0	Joh V Reinertsen, Hesstun
40 10/å —	k	T	14	29.0	6.0	2.0	—	—	0	Bernh Løknes, Høyholm
41 10/å —	k	T	06	30.0	6.5	2.0	—	—	0	Joh Andreasen, Forvik i Helgeland
43 10/å —	f	T	12	30.0	6.5	2.3	—	—	0	Arne Pettersen, Hesstun
44 Må Capella	f	T	?	34.0	10.0	3.8	Rap	9	0	Hans Mørch, Stokkasjøen
45 Ms Svanen <sup>1)</sup>	f k	T	24	27.0	8.0	4.0	Heimdal	5	0	Markus Pedersen, Høyholm
47 Mk Brødrene	f k	T	24	41.5	13.5	7.0	Finnøy	30	1	R P Vevelstad m fl, Forvik i Helg.
48 8/å —	f	T	04	26.0	5.2	1.7	—	—	0	Olaus I Visthus, Stokkasjøen
49 8/å —	f	T	10	25.0	6.0	2.2	—	—	0	Kr Johansen, Høyholm
51 Ms Rap	f k	T	24	30.0	9.0	4.0	Rap	8	0	Kr A Lauknes, Høyholm
52 10/å —	k	T	13	29.5	6.5	3.0	—	—	0	Lorents N Wåg m fl, Forvik i Helg.
53 8/å —	f k	T	15	27.0	6.0	2.0	—	—	0	Edv Kaspersen, Høyholm
54 10/å —	f k	T	?	30.0	7.0	2.4	—	—	0	H O Svalvik, Forvik i Helgeland
55 Må Sterk	f k	T	22	18.0	5.0	3.0	Sterk	4	0	Dan Moen m fl, Forvik i Helgeland
56 8/å —	f k	T	05	27.0	6.0	2.0	—	—	0	Møller E Brøles, Forvik i Helgel.
57 8/å —	k	T	08	26.0	6.0	2.0	—	—	0	Johan Larsen, Forvik i Helgeland
58 Mk Heim	f k	T	17	40.0	13.0	6.5	Helseth	16	2	Kr Edvardsen, Hesstun
59 8/å —	f k	T	?	27.0	6.2	2.3	—	—	0	A M Arntzen, Forvik i Helgeland
60 8/å —	f	T	10	28.0	7.0	2.0	—	—	0	Eilert P Vevelstad, Forvik i Helgel.
61 10/å —	f k	T	07	30.0	7.0	2.5	—	—	0	Sverre Murbrech, Forvik i Helgel.
62 Må Oliva	k f t	T	20	26.0	7.0	3.0	Skandia	6	0	Reidar Tverland, Visten
63 Må Barden <sup>2)</sup>	f k	T	22	24.0	6.9	3.0	Wichm.	4	0	Helge Hansen, Hesstun
64 10/å —	f	T	07	29.0	6.3	2.0	—	—	0	Nils Kaspersen, Visthus
65 Ms Bolgen <sup>3)</sup>	k f	T	23	24.0	9.0	3.8	Brunv.	5	0	Frithjof Olderøy, Visthus
66 Ms Proven	k f	T	27	31.0	10.0	4.2	Populær	10	0	Andr Fredriksen, Stokkasjøen
67 Må Ulrik <sup>4)</sup>	f k	T	10	25.0	6.5	3.0	Skandia	4	0	Håkon Strand, Visten
68 10/å —	f k	T	11	28.0	6.4	2.8	—	—	0	Kr Edvardsen, Hesstun
69 10/å —	f	T	12	30.0	6.3	1.7	—	—	0	Edv Caspersen, Høyholm
70 8/å —	k	T	10	29.2	6.3	2.3	—	—	0	H Karstensen, Forvik i Helgel.
71 Mk Havdur	k f	T	30	36.0	12.0	5.5	Brunv.	20	0	Arne P Havn, Hess.un
72 4/å —	f	T	10	24.0	5.3	1.4	—	—	0	P Nilsen Brøles, Forvik i Helgel.
73 10/å —	f	T	09	29.0	6.5	2.0	—	—	0	Ole Klausen, Hesstun
74 Mk Stormfuglen	l	T	09	46.0	13.0	6.5	Bolind.	20	3	Hans Mørch m fl, Stokkasjøen
75 Mk Lykken	f	T	15	30.0	10.5	6.0	Helseth	10	0	Henry Jensen m fl, Høyholm
76 Må Håpet	f	T	26	28.0	9.5	3.0	Rap	7	0	Egil Tokle m fl, Visthus

Farkostens nummer, art og navn	Anvendelse	Materiale	Byggeår	Lengde	Bredde	Dybde	Maskin, navn	Antall HK	F. & langstb.	Eierens (den korresponderende reders) navn og postadresse
77 Må Smart	f	T	11	25.0	8.0	4.0	Rap	3	0	N Larssen m fl, Forvik i Helgel.
78 Må Spurven	f	T	20	21.0	6.5	2.0	Sabb	3	0	Oldvar Johansen m fl, Visthus
79 Ms Fremtid	k	T	29	26.5	9.0	4.5	Brunv.	5	0	H Skouseng, v/ A Skouseng, Visthus
80 Må Tråss	f	T	30	17.0	5.5	3.5	Kery	2	0	Karl J Johansen, Høyholm
81 Ms Godt Håp	f k	T	32	24.0	8.0	3.5	Gideon	6	0	J H Johnsen m fl, Høyholm
82 Må Per	f k	T	28	23.0	6.0	3.5	Bilm.	22	0	Karl Edvardsen, Hesstun
83 Ms Fisken	f	T	32	25.0	8.0	3.9	Sabb	5	0	Olaf Moen Forvik i Helgeland
84 Ms Njørd	f h	T	32	32.0	11.9	5.0	Rap	9	0	Eivind A Stensrud, Stokkasjøen
85 Må Sabb	f t	T	32	22.0	7.5	4.0	Sabb	5	0	L Grønbeck, Forvik i Helgeland
86 Må Lille Amalie	f t	T	23	15.7	5.3	2.8	C. Perf.	4	0	Alf Martinsen, Høyholm

N-VK. Vik merkedistrikt.

1 8/å —	k f	T	11	21.0	4.5	1.5	—	—	0	Helmer Mardal, Vik i Helgeland
2 Må Sjøblomsten	f k	T ?	?	36.0	14.0	5.0	Skandia	12	0	N J Hauvik, Vik i Helgeland
3 Må Sabb	k f	T	26	21.0	6.3	2.3	Sabb	6	0	Rafael Lyngvær, Vik i Helgeland
4 Ms Ragnar	k h	T	19	30.0	11.0	4.5	Gideon	5	0	Hegge Nicolaisen m fl, Vendesund
5 Ms Bølgen	k h	T	16	31.0	12.0	6.0	Alpha	8	0	J M Sund m fl, Sandvåg
6 Må Måken	k f	T	20	25.0	8.5	6.0	Grei	7	0	Henry Risholmen m fl, Sandvåg
7 Ms Roald	k h	T	12	30.5	10.0	5.0	Gideon	6	0	J Mikalsen m fl, Vendesund
8 Ms Signal	k h	T	14	32.0	12.0	4.0	Hein	7	0	Ole N Sandholm m fl, Sandvåg
9 Mk Bjørn	k h	T	13	42.0	13.0	6.0	Gideon	16	0	Hartvig Skålvik, Vik i Helgeland
10 Ms Hanna	k	T	16	30.0	11.0	5.0	Gideon	6	0	P Ingebrigtsen, Sandvåg
11 Ms Staut	k h	T	19	31.0	12.0	5.0	Finnøy	12	0	Magnus Sørvik, Sandvåg
12 Ms Helten	k	T	12	32.0	10.0	7.0	Gideon	6	0	M N Sandvær m fl, Vik i Helgeland
13 Må Lillebror	k f	T	30	20.5	5.0	3.0	Sabb	3	0	Hegge Nikolaisen, Vendesund
14 Må Traust	f k	T	30	19.0	6.0	3.0	Sabb	3	0	Leif Tausvik, Sandvåg
16 Ms Forsøk	f t	T	12	42.0	15.0	7.0	Elefant	12	0	A P Strømmen, Sandvåg
17 8/å —	f	T	11	25.0	6.3	2.4	—	—	0	J E Johansen, Sandvåg
19 Ms Lyder <sup>1)</sup>	k h	T	17	36.5	10.5	5.0	Skandia	15	0	P Kleiven m fl, Berg i Helgeland
20 8/å —	k f	T	85	26.0	6.0	2.7	—	—	0	Joh P Kvaløy, Vendesund
21 10/å —	k	T	12	32.0	8.0	3.0	—	—	0	H Reinfjord, Berg i Helgeland
22 Ms Måken	k f	T	24	30.0	10.0	5.0	Wichm.	6	0	Lorents Enge m fl, Vik i Helgeland
23 Må — <sup>2)</sup>	k f	T	14	26.5	8.0	2.0	Heimdal	7	0	Harald Horsvær, Sandvåg
24 8/å —	f k	T	08	32.0	8.0	2.0	—	—	0	A F Sund m fl, Sandvåg
25 Må Sleipner	f	T	25	21.5	5.5	2.5	Sleipner	4	0	Arne Hansen, Sømnes
26 8/å —	f	T	12	26.5	8.0	3.0	—	—	0	Hartv Skålvik m fl, Vik i Helgeland
27 8/å —	k	T	09	27.0	7.0	2.5	—	—	0	H M Nordstrand, Vendesund
28 10/å —	k	T	12	32.0	8.0	2.5	—	—	0	Tarald Buvik, Sandvåg
29 10/å —	k	T	12	32.0	8.0	3.0	—	—	0	J B Pettersen m fl, Sandvåg
31 8/å —	f	T	04	36.0	9.0	6.0	—	—	4	Bronney Sparebank, Berg i Helgel.
32 8/å —	k	T	14	32.0	8.0	3.0	—	—	0	Kr Olderbak, Ursfjorden
34 8/å —	k f	T	19	27.0	8.0	2.5	—	—	0	Hartv Johansen m fl, Sandvåg
35 Ms Per	k f	T ?	?	25.0	7.0	5.0	Levahn	7	0	Hartv P Rosvik m fl, Vendesund
37 Ms Vennesund	t h	T	21	49.0	13.0	9.0	Munkt.	45	9	L Wikjord, Vendesund
38 10/å Glimt	f	T	15	31.3	8.0	4.0	—	—	0	Ingv E Hjelmseth, Sandvåg
39 8/å —	f	T ?	?	27.0	9.0	2.5	—	—	0	T J Sund m fl, Sandvåg
40 8/å —	f	T ?	?	28.0	8.5	2.5	—	—	0	Joh H Hjelmseth, Sandvåg
41 Ms Vikmand	k	T	24	27.0	9.5	4.5	Wichm.	6	0	A P Horsvær m fl, Vik i Helgeland

N-VK Vik — N-VR Værøy.

Farkostens nummer, art og navn	Anvendelse	Materiale	Byggår	Lengde	Bredde	Dybde	Maskin, navn	Antall HK	F. & fangstf.	Eierens (den korresponderende reders) navn og postadresse
42 Ms Liv	k f	T	20	27.0	8.3	3.3	Helseth	4	0	Joh O Horsvær, Vik i Helgeland
43 Må Rap	k f	T	17	27.0	9.0	3.3	Rap	4	0	Kr J Aspenvik m fl, Vik i Helgel.
44 Må Håbet	k f	T	21	24.0	8.3	3.8	Gideon	4	0	Konrad O Sund m fl, Sandvåg
45 Må Lars	k f	T	24	28.0	9.5	3.3	Grei	8	0	Joh Helmersen, Sandvåg
46 6/å —	k f	T	90	22.0	4.5	2.4	—	—	0	Peder Porsvik, Vendesund
47 6/å —	k	T	95	21.0	5.0	2.0	—	—	0	Andr Kristiansen, Vik i Helgeland
48 Mk Sjøgutten	t	T	93	58.7	16.7	7.3	Avance	36	0	Hans Eriksen m fl, Sandvåg
49 Må Skreien	k	T	29	20.0	6.4	3.2	Sabb	3	0	Konrad K Grønmo, Berg i Helgel.
50 Ms Svanen	k f	T	27	31.0	9.0	4.5	Wichm.	5	0	Joh Seljemark, Hongset
51 6/å —	k	T	20	22.1	4.8	1.3	—	—	0	Edv Jakobsen, Sandvåg
52 Ms Star	k	T	14	30.0	10.0	5.5	Heimdal	11	0	Ole Moen m fl, Vik i Helgeland
53 Ms Barna	k	T	14	33.0	11.0	5.0	Alpha	15	0	Konrad Reinfjord, Berg i Helgel.
54 6/å —	f	T	09	18.5	5.8	2.3	—	—	0	Steffen Brekk, Sømnes
55 Må Rap	f k	T	28	28.0	9.0	3.8	Rap	10	0	Joh Johansen, Vendesund
57 6/å —	k f	T	05	14.0	3.5	1.3	—	—	0	Petter Taraldsen, Vik i Helgel.
58 8/å —	f	T	10	22.0	8.0	3.0	—	—	0	Sigvart Sund, Sandvåg
59 Ms Snøen <sup>1)</sup>	k f	T	30	25.0	8.0	4.0	Sabb	5	0	John O Sund m fl, Sandvåg
60 Må Snap	k	T	29	24.0	6.0	3.0	Sleipner	5	0	Egil Jacobsen, Berg i Helgeland
61 Må Grei <sup>2)</sup>	f k	T	96	31.0	11.0	5.0	Nygrei	14	4	N J Hauvik, Vik i Helgeland
62 Ms Trygg	k f	T	31	24.8	8.5	3.7	Sabb	5	0	J Hansen m fl, Vestvik, Sandvåg
63 Må Falken	f	T	31	21.0	6.8	4.0	Gideon	4	0	Joh Olsen m fl, Horsvær
64 Mk Hvaldur <sup>3)</sup>	f k	T	12	24.0	7.0	3.0	Populær	5	0	Hagbarth Skogstrand, Sandvåg
65 Ms Lomen	k f	T	31	28.0	9.0	4.0	Rap	8	0	Eldor J Sund, Sandvåg
66 Ms Skreien	k f	T	31	25.0	8.5	5.0	Sabb	5	0	Arne H Horsvær m fl, Horsvær
67 Ms Storm King	k f	T	32	26.0	9.0	4.0	Rap	7	0	Henry Tjønnøy, Vik i Helgeland
68 Må Kvik	k f	T	32	20.0	6.0	3.0	Sabb	3	0	Iver Ottervik, Vendesund
69 Må Sabb 3	k f	T	33	20.0	6.0	3.0	Sabb	3	0	Konrad Johansen m fl, Vendesund

N-VR. Værøy merkedistrikt.

1 Mk Glimt	k h	T	?	37.0	11.8	5.8	Brunv.	20	0	Kr Christensen m fl, Værøy
2 Ms Rask	k h	T	30	33.8	12.0	6.0	Alpha	11	0	Astrup Andreassen, Værøy
3 Ms Spurven	k	T	29	28.0	9.0	4.0	Union	10	0	Hilmar Johansen, Værøy
5 Ms Duen	k h	T	25	26.0	10.0	5.0	Rap	10	0	Arnt Olufsen, Værøy
6 Ms Frida	k h	T	17	32.5	10.7	5.6	Hein	12	0	P Endresen m fl, Nordværøy i Lof.
7 Ms Enigheten	k h	T	29	31.0	10.0	4.5	Helseth	10	0	Frithjof Henriksen m fl, Værøy
8 Ms Lilly	k	T	29	30.5	9.7	4.0	Heimdal	11	0	Amalius Berg m fl, Værøy
9 Må Solo	k	T	29	18.0	6.6	3.3	Solo	5	0	Johannes Carlsen, Værøy
10 Ms Bolgen	k h	T	30	33.0	11.0	5.0	Helseth	10	0	Johs Martinussen m fl, Værøy
11 Ms Astrid	k h	T	30	31.3	10.8	5.3	Union	10	0	Magnus E Breivik
12 Må Seien	k f	T	28	22.0	6.0	2.5	Sabb	5	0	Harry Hartvigsen, Værøy
13 Må Levergutten	t	T	04	26.4	7.3	3.3	Sabb	3	0	Jondahl Skovhaug, Værøy
14 8/å —	k	T	11	27.0	6.9	2.0	—	—	0	Kristensen & Nordgård, Værøy
15 Ms Grei 2	k h	T	31	33.0	11.0	5.0	Nygrei	14	0	Leif Jakobsen, Værøy
16 Må Brødrene	k	T	08	26.0	8.3	3.0	Marna	6	0	O Olsen m fl, Nordværøy i Lofot.
17 8/å —	k	T	31	27.0	7.0	1.8	—	—	0	Jens Henningsen, Værøy
18 Ms Nordhav	k h	T	30	32.0	10.5	5.0	Elefant	12	0	Ole Adolfsen m fl, Værøy
19 Ms Håbet 2	k	T	28	25.0	7.3	3.0	Tenfj.	6	0	Jondal Skovhaug, Værøy
20 Ms Skreien	k	T	31	28.0	9.0	4.0	Brunv.	10	0	Johan P Sorå m fl, Værøy
21 Ms Stjernen	k	T	31	23.5	8.5	3.3	Marna	6	0	Albert Olsen Mostad, Værøy
22 Ms Havsula	k h	T	31	30.0	10.5	4.4	Helseth	10	0	Bergiton Kristiansen, Værøy
23 Ms Roy	k	T	31	23.5	7.8	3.1	Marna	6	0	T Pedersen, Nordværøy i Lofoten
24 Må Askeladden	k	T	31	22.5	8.0	3.0	Rap	7	0	Kristian Carlsen m fl, Værøy
26 Må Tommeliten	k	T	28	20.0	5.8	2.3	Sabb	3	0	Olaf Olsen m fl, Værøy

Farkostens nummer, art og navn	Anvendelse	Materiale	Byggeår	Lengde	Bredde	Dybde	Maskin, navn	Antall HK	F. & fragstb.	Eierens (den korresponderende reders) navn og postadresse
27 Må Pøiken	k	T	08	17.0	5.0	2.0	Sabb	3	0	Ole J Væran, Værøy
28 Ms Sterk	k h	T	28	30.0	9.8	4.2	Brunv.	10	0	Ottar Alfheim, Værøy
29 Ms Heimen	k	T	33	26.0	9.0	3.5	Rap	7	0	Kristian Hardy m fl, Værøy
30 Ms Havidur	k h	T	33	30.3	10.0	4.5	Volda	10	0	H Johansen m fl, Værøy
31 Ms Perly	k	T	33	33.0	11.3	5.5	Union	15	0	Olaf Olsen m fl, Værøy
32 Må Trygg	k	T	20	27.0	9.0	3.0	Rap	4	0	Alf Kristiansen m fl, Værøy
33 Ms Nordlys	k	T	33	38.5	9.5	5.0	Heros	6	0	Hartvik Sneve m fl, Værøy
34 Må Smårappen	k	T	33	20.0	7.0	3.0	Rap	4	0	Ferd. Ellertsen, Værøy
36 Ms Hekla	k h	T	11	32.0	11.5	5.0	Hein	7	0	Ole Adolfsen m fl, Værøy
37 Ms Fredrikke	k h	T	19	31.0	10.0	5.5	Brunv.	12	0	Nikolai Olsen Mostad, Værøy
38 Ms Guldfluglen	k	T	?	29.0	8.0	5.5	Hein	7	0	A Dahl m fl, Værøy
40 Ms Mosken 2	k h	T	28	33.0	11.0	5.0	Rap	14	0	Nils B Olufsen, Værøy
41 Ms Glimt	k h	T	15	30.0	10.0	4.7	Heros	10	0	Kristian Rønning m fl, Værøy
42 Mk Gent	k h	T	25	33.7	11.0	5.7	Union	15	0	Alfr Kristensen m fl, Værøy
43 Ms Fremad	k h	T	17	30.0	10.5	6.0	Hein	10	0	Kr. Ekset m fl, Værøy
44 Ms Olav <sup>1)</sup>	k h	T	12	29.0	10.0	4.5	Helseth	10	0	Ole Torstensen, Nordværøy
46 Ms Teisten	k h	T	18	26.0	9.3	3.8	Hein	6	0	Monrad Mikalsen m fl, Værøy
48 Ms Brilliant	k h	T	15	30.0	10.0	4.8	Union	10	0	Toralf Andreassen, Værøy
50 Ms Signar <sup>2)</sup>	k h	T	28	28.0	9.2	4.2	Rap	10	0	Astrup Kristensen m fl, Værøy
51 Ms Trækfluglen	k h	T	14	32.0	12.0	5.6	Hein	9	0	Peder Røstgård, Værøy
52 Ms Tora	k h	T	18	32.0	11.0	5.0	Rap	9	0	Oluf Johansen, Værøy
53 Ms Heim	k h	T	28	34.0	11.0	5.0	Wichm.	12	0	Martin Dyrnes, Værøy
54 8/å —	k	T	?	24.0	6.0	2.0	—	—	0	Martin Torstensen, Værøy
57 Ms Marna 3 <sup>3)</sup>	k	T	15	26.0	8.0	3.6	Marna	6	0	Hans E Breivik m fl, Værøy
58 Mk Ella	k h	T	17	35.0	12.0	6.0	Finnøy	20	0	Ludv Endresen, Værøy
59 Må Falken	k	T	10	27.5	8.0	3.0	Rap	4	0	Johan Jensen Tyvnes, Værøy
60 Ms Ternen 2	t	T	12	50.8	17.6	6.3	Bolind.	20	0	Johan Olsen m fl, Værøy
62 Ms Brødrene	k	T	29	31.3	10.5	5.0	Rap	14	0	Ole Mørk m fl, Værøy
63 Ms Midnatsol	k	T	17	31.0	10.0	5.0	Normo	6	0	R Andreassen, Værøy
64 Mk Ørnen	k h	T	22	36.0	12.0	6.0	Hein	15	0	Frithjof Olsen m fl, Værøy
65 Mk Storegut <sup>4)</sup>	h	T	99	49.0	17.0	7.0	Dan	14	2	Joh Carlsen, Værøy
66 Ms Gundvord	k h	T	28	33.0	10.5	5.0	Volda	10	0	Halvor Knutsen m fl, Værøy
67 Mk Falken	k h	T	24	38.0	12.8	5.8	Union	20	0	Edv O Nybak, Værøy
70 8/å —	k	T	15	26.5	7.0	3.0	—	—	0	Martin Olsen, Værøy
71 Ms Håbet	k h	T	26	34.0	11.3	5.1	Union	15	0	Johan Edvartsen m fl, Værøy
73 Ms Svanen	k	T	?	25.0	8.0	2.8	Marna	4	0	Ludvik B Mostad, Værøy
75 Må — <sup>5)</sup>	k	T	28	27.0	6.5	2.5	Union	7	0	Normann Lokås, Værøy
76 Ms Norafjeld	k	T	19	28.5	9.5	4.0	Hein	7	0	Oluf Torstensen, Værøy
78 Ms Snøgg	k h	T	13	35.0	10.0	4.5	Rap	14	0	Sigfred Eriksen m fl, Værøy
79 Ms Nordlæ- dingen	k h	T	24	33.0	12.0	5.0	Heros	14	0	Hartv Torstensen, Værøy
80 Ms Finnmarken <sup>6)</sup>	k h	T	15	34.0	12.0	5.0	Rap	9	0	Håkon Mathesen, Værøy
81 Ms Rabben	k	T	25	31.0	10.0	4.2	Grei	7	0	Konrad Hardi, Værøy
82 Ms Lomen	k	T	28	27.5	9.5	3.8	Normo	6	0	Torsten Knutsen, Værøy
87 Mk Lillegut	k h	T	24	33.0	11.0	5.5	Wichm.	12	0	John Asen, Værøy
88 Ms Svanen	k h	T	30	30.0	10.5	4.3	Rap	14	0	Otto Kristensen, Værøy
89 8/å —	k	T	07	26.5	6.7	2.0	—	—	0	Nils Jensen, Værøy
90 10/å —	k	T	09	28.0	8.0	2.0	—	—	0	M Torstensen, Værøy
91 8/å —	k	T	12	24.0	7.0	2.0	—	—	0	Konrad Berntsen, Værøy
92 8/å —	k	T	12	24.0	7.0	2.0	—	—	0	Alfr Kristensen, Værøy
94 8/å —	k	T	08	28.0	6.0	2.0	—	—	0	Olai Andersen, Værøy
95 Må Storma	t	T	05	29.0	10.0	4.5	Stabil	8	0	Joh J Olsen, Værøy
96 8/å —	k	T	08	28.0	7.0	2.0	—	—	0	Kr Olsen, Værøy
97 8/å Perbåten	k	T	12	25.0	6.0	2.5	—	—	0	M Benjaminsen, Værøy



## N-VR Værøy — N-Ø Øksnes.

Farkostens nummer, art og navn	Anvendelse	Materiale	Byggår	Lengde	Bredde	Dybde	Maskin, navn	Antall HK	F. & fangstb.	Eierens (den korresponderende reders) navn og postadresse
98 6/å —	k	T	05	20.0	5.0	2.0	—	—	0	Joh P Sørå, Værøy
99 8/å —	k	T	13	28.0	6.5	2.0	—	—	0	Konr Berntsen, Værøy
100 Må Skreien	k	T	29	22.5	6.5	3.0	Sabb	5	0	Trygve Karlsen, Værøy
104 8/å —	k	T	15	27.5	6.0	1.5	—	—	0	M Benjaminsen, Værøy
107 8/å —	k	T	?	27.5	6.0	1.5	—	—	0	M Benjaminsen, Værøy
110 8/å —	k	T	?	24.0	6.0	2.0	—	—	0	Alb Olsen, Værøy
111 8/å —	k	T	?	24.0	6.0	2.0	—	—	0	Petter Kristensen, Værøy
112 8/å —	k	T	14	24.0	6.5	2.0	—	—	0	Ludv Justad, Værøy
113 8/å —	k	T	14	24.0	6.5	2.0	—	—	0	P O Kvalnes, Værøy
114 8/å —	k	T	?	22.0	6.0	2.0	—	—	9	Einar Pedersen, Værøy
115 8/å —	k	T	10	28.0	7.0	2.0	—	—	0	K Ingebrigtsen, Værøy,
118 Mk Elen	k h	T	25	34.0	11.0	5.5	Rap	17	0	Petter Olsen, Værøy
119 Ms Sjøliv	k h	T	11	34.5	11.6	7.0	Union	15	0	Arne Christiansen m fl, Værøy
126 8/å —	k	T	?	24.0	6.0	2.0	—	—	0	Laurits Nordgård, Værøy
127 Mk Waltind	k h	T	27	33.0	11.7	5.4	Brunv.	12	0	Sigurd Refsvik, Værøy
129 Ms Mosken	k h	T	27	29.0	10.0	4.0	Union	10	0	Konrad Andreassen, Værøy
131 Må Sabben	k	T	27	20.0	7.0	2.5	Sabb	3	0	Bergiton Kristiansen, Værøy
133 Må Lykkeliten	k h	T	27	20.5	6.0	2.5	Marna	4	0	Rolf Hernes m fl, Værøy
134 8/å —	k	T	?	27.5	6.0	2.5	—	—	0	Nikolai Olsen, Værøy
136 8/å Prøven	k	T	11	29.0	6.0	2.2	—	—	0	Astrup Johansen, Værøy

## N-Ø. Øksnes merkedistrikt.

1 Mk Halsin	h k	T	15	39.0	14.0	7.0	Wichm.	20	2	Johs Frivåg, Sommarøy i V.ålen
2 Mk Flid	h k	T	10	34.0	13.3	6.0	Munkt.	35	2	Helm Johnsen, Sommarøy i V.ålen
3 Mk Domen	h k	T	13	38.0	14.0	7.0	Alpha	22	3	H Johansen, Sommarøy i V.ålen
4 Mk Samhold	h k	T	14	37.0	12.0	6.0	Brunv.	16	2	Martin Hansen m fl, Kråkberget
5 Mk Steinland	k h	T	26	35.0	13.3	6.5	Wichm.	20	1	H Danielsen m fl, Steinlandsfjord
6 Mk Falken	k	T	16	34.0	12.0	6.0	Grei	20	1	Alfr Lund m fl, Steinlandsfjord
7 Mk Blomen	h k	T	16	41.0	14.0	7.0	Grei	20	3	Rolf Antonsen, Barkestad
8 Mk Hild	k h	T	13	38.0	14.0	8.0	Grei	20	2	Joh Nilsen m fl, Barkestad
9 Mk Ask	k h	T	12	36.0	12.0	5.0	Wichm.	12	1	Joh K Olsen m fl, Steinlandsfjord
10 Mk Reidun	k h	T	15	32.6	12.0	6.0	Bolind.	15	1	A Endresen m fl, Sommarøy i V.
12 Må Alladin	f	T	28	22.0	6.0	3.0	Wichm.	2	0	Tr Pedersen, Hjelstrand, Øksnes
13 Mk Edmund	k h	T	17	39.0	13.5	6.9	Populær	12	1	Josef Pedersen, Sunderøy
14 Mk Adlanta	k t	T	15	45.0	13.3	6.0	Alpha	14	3	S Lien m fl, Barkestad
15 Ms Haldis	k	T	17	38.0	12.0	6.2	Wichm.	12	2	Emil Kristensen, Barkestad
17 Mk Gundlaug	k h	T	17	36.0	13.0	6.0	Alpha	14	2	John Nilsen, Sunderøy
18 Mk Håbet	k	T	16	37.0	12.8	6.0	Union	20	2	K Heitman m fl, Sørsand-Våge
19 Mk Solstad	k h	T	15	34.0	12.5	6.5	Populær	12	1	Hilmar Johnsen m fl, Barkestad
20 Mk Flukt	h k	T	15	38.0	13.0	7.0	Rap	22	2	J Pedersen m fl, Sommarøy i V.å.
21 Ms Stabil	k	T	29	26.0	8.5	3.3	Stabil	6	0	Julius Larsen, Sandset i V.ålen
22 Må Aslaug	f k	T	29	22.0	7.0	3.0	Grei	4	0	Sander Berg, Grodset, Barkestad
24 Mk Ryvingen	h k	T	17	43.0	14.0	6.0	Rap	25	2	A Fredriksen, Nyksund
25 Ms Signy	k h	T	11	47.5	16.0	6.3	Alpha	22	3	Ole Kristoffersen, Steinlandsfjord
27 Mk Alken	h k	T	17	38.0	13.5	6.0	Rap	22	2	S Ovesen m fl, Sommarøy i V.ålen
28 Ms Egda	k	T	13	34.0	12.0	6.0	Bolind.	20	1	Adolf Olsen m fl, Sommarøy i V.å.
29 Ms Malmberget	f t	T	19	28.0	7.5	5.0	Avance	8	2	Peder Lien jr, Øksnes
30 Mk Sandsetfjord	k	T	17	36.0	12.8	6.3	Populær	12	1	Alf Danielsen, Sandset i V.ålen
31 Ms Viking	k	T	32	27.0	9.0	4.8	Avance	8	0	Karl Nilsen, Frøskeland
32 Mk Selvgutten	k h	T	17	35.0	12.0	6.3	Avance	18	1	Erling P Hjelstrand, Øksnes
33 Ms Einstein	k	T	29	33.0	11.0	6.5	Union	10	3	Martin K Berg, Sørsand-Våge

Farkostens nummer, art og navn	Anvendelse	Materiale	Byggeår	Lengde	Bredde	Dybde	Maskin, navn	Antall HK	F. & fangstb.	Eierens (den korresponderende reders) navn og postadresse
34 Må Per	f k	T	28	22.8	6.4	3.2	Sabb	3	0	Julian Hansen, Barkestad
35 Må Havleik	f	T	?	20.0	6.0	3.0	Grei	4	0	K Ovesen m fl, Sandset i V.ålen
36 Mk Leif	k t	T	29	48.0	14.5	7.0	Bolind.	25	3	M Lund m fl, Sommarøy i V.ålen
37 Ms Rap	h k	T	17	40.0	13.0	7.0	Rap	22	2	R Reinholdtsen m fl, Sommarøy i V
38 Mk Britania	h k	T	17	37.0	13.5	6.0	Populær	16	1	Kr Madsen, Barkestad
39 Mk Brølingen	h k	T	16	37.0	13.4	6.0	Bønes	26	1	S Berg m fl, Sørsand-Våge
40 Mk Terje Viken	k	T	11	36.0	11.5	6.5	Gideon	10	1	Edv Eriksen, Steinlandsfjord
41 Mk Glimt	k	T	14	36.0	13.0	7.0	Bønes	25	1	Peder Berg m fl, Sørsand-Våge
42 Mk Alken	k	T	12	37.0	13.0	6.0	Alpha	14	1	Gerh Jakobsen m fl, Barkestad
43 Mk Falken	k	T	16	37.0	13.2	6.2	Populær	16	2	Simon Hansen m fl, Barkestad
44 Ms Finvåg	h k	T	12	42.0	16.0	9.0	Grei	25	3	Alfred Nilsen, Barkestad
45 Ms Vårbud	k h	T	09	40.0	13.5	6.0	Grei	20	1	B Abelsen m fl, Steinlandsfjord
46 Ms Liv	k h	T	12	36.0	12.5	6.0	Kampen	14	1	Erling Abelsen, Steinlandsfjord
47 Mk Skjelfjord	k h	T	17	38.0	13.2	7.3	Avance	12	1	Hj Pettersen m fl, Frøskeland
48 Må Fram	f k	T	29	24.0	8.0	4.0	Rap	4	0	Anton F Vottestad, Nyksund
49 Må Sabben	f k	T	23	18.0	5.5	2.5	Sabb	3	0	Hagb Lund m fl, Smines i V.ålen
50 Ms Delphen	k	T	13	36.0	12.0	5.2	Alpha	7	1	Alfred Hansen, Steinlandsfjord
51 Må Brødrene	f	T	27	38.0	13.0	5.0	Skandia	15	0	G Thorset m fl, Sandset i V.ålen
52 Mk Sigerland	k	T	17	36.0	12.8	6.0	Rap	12	1	Isak Isaksen, Barkestad
53 Mk Trygg	k	T	20	36.0	11.5	5.7	Grei	16	2	Joh Mikalsen m fl, Barkestad
55 Må Trygg	f k	T	29	21.0	8.0	5.0	Grei	4	0	Martin Buschmann, Barkestad
56 Ms Erna	f k	T	15	35.0	11.3	7.0	Alpha	8	0	N J Krabbenes, Smines i V.ålen
57 Må Snøgg	f	T	24	20.0	6.0	3.0	L. Grei	4	0	Sigurd Bolstad, Kråkberget
58 Ms Hav	k	T	28	24.0	8.0	3.3	Brunv.	7	1	Birger Eide, Bjørøy, Barkestad
59 Må Kvikk	f	T	30	21.0	6.0	1.7	Heimdal	4	0	Eivind Danielsen, Steinlandsfjord
60 Mk Anker	k	T	30	43.0	13.3	6.5	Munkt.	35	1	T R Kroknes m fl, Sommarøy i V.
61 Ms Brødrene	k	T	28	27.0	8.2	3.8	Helseth	6	0	Kristian Kristoffersen, Tinden
63 Mk Bølgent <sup>1)</sup>	k	T	14	43.0	13.0	8.0	Wichm.	20	1	Peder Hansen m fl, Barkestad
65 Må Sjøulken	k	T	22	33.0	10.0	4.0	Heimdal	16	0	Karl Gjertsen m fl, Steinlandsfjord
66 Må Alann	f	T	28	21.0	6.0	1.7	Sabb	3	0	A Korneliussen, Sommarøy i V.
67 Mk Heimen	k	T	30	40.6	14.4	6.5	Union	30	1	S Johnsen m fl, Vætlestad, Nyksund
69 Mj Jenny <sup>2)</sup>	t	T	?	64.0	20.0	7.3	Wichm.	26	1	Joh Nilsen Lynghaug, Tinden
70 Mk Aktiv	k	T	26	44.0	14.0	7.0	Bolind.	25	1	H Jakobsen, Høidal, Sommarøy i V.
72 Ms Prøven	k	T	19	27.0	8.3	3.9	Avance	6	0	H Kristoffersen, Steinlandsfjord
73 Mk Mars	k	T	17	39.5	13.5	6.3	Bønes	18	2	Ludv Jakobsen, Barkestad
74 Ms Skandia	k	T	18	40.0	13.7	7.5	Bolind.	20	1	Ludv Lien, Barkestad
75 Mk Skandia	k	T	16	38.0	13.5	6.0	Bolind.	12	1	K Kristensen m fl, Barkestad
76 Mk Agnes	k	T	23	38.5	12.4	5.0	Levahn	22	2	Hans Clausen m fl, Sommarøy i V.
77 Mk Nordlys	k	T	24	40.0	13.0	5.8	Gideon	22	1	Simon Nilsen m fl, Nyksund
78 Mk Norstjerna	k	T	24	39.0	13.0	6.3	Gideon	22	1	Oluf O Høidal m fl, Sommarøy i V.
79 Mk Teisten	k	T	24	40.0	13.0	6.5	Wichm.	25	1	N Reinholdtsen, Sommarøy i V.å.
80 Mk Havbrynen	k	T	24	41.0	12.5	6.0	Gideon	22	1	Ragnar Larsen, Sommarøy i V.ålen
81 Mk Stanley	k h	T	24	41.5	12.7	6.3	Gideon	22	1	Sv Johansen, Sommarøy i V.ålen
82 Mk Nordhavet	k	T	25	40.8	13.3	6.5	Grei	18	1	Joh Jensen m fl, Sunderøy
83 Ms Gutorm	h k	T	13	40.0	13.5	5.0	Rap	24	2	N L Gulvik m fl, Steinlandsfjord
85 Ms Fremtiden	k	T	25	32.0	10.0	4.2	Wichm.	7	1	Ing Gabrielsen, Sommarøy i V.ålen
86 Må Sig	f k	T	23	26.0	8.4	3.4	Union	10	0	Sofus Olsen, Sommarøy i V.ålen
87 Ms Sunderøy	k	T	11	44.0	14.5	5.5	Alpha	14	1	H Leinann m fl, Tinden
88 Mk Brødrene	k	T	26	42.0	12.2	6.0	Gideon	23	2	B Lassesen m fl, Sommarøy i V.ålen

1) Omb. 1929. 2) Omb. 1926.

Farkostens nummer, art og navn	Anvendelse	Materiale	Byggår	Lengde	Bredde	Dybde	Maskin, navn	Antall HK	F. & fangstb.	Eierens (den korresponderende reders) navn og postadresse
89 Ms Yttervik <sup>1)</sup>	f t	T	25	27.0	8.5	3.5	Wichm.	4	0	Edmund Johansen, Barkestad
91 Må Nyken	k	T	25	24.0	7.0	3.0	Wichm.	3	0	H Andreassen, Nyksund
92 Må Pilen	k	T	28	23.0	7.5	2.5	Bolind.	6	0	Hj Eriksen, Steinlandstjord
94 Må Flink	k	T	28	21.0	7.0	2.5	Sabb	3	0	Odin Nilsen, Tinden
95 Må Prøven	k	T	29	25.0	8.0	4.0	Helseth	6	0	Magne Eriksen, Tinden
96 Må Fram	k	T	24	27.0	8.5	3.5	Wichm.	4	0	Kl Johannesen m fl, Smines i V.
97 Mk Ask 2	k	T	29	38.0	14.0	6.5	Wichm.	25	1	T Olsens Søner, Sommarøy i V.
98 Mk Stortind	k	T	29	38.0	13.8	6.0	Wichm.	20	2	K Rasmussen m fl, Steinlandstjord
99 Må Pil	f k	T	29	22.0	7.0	4.5	Sabb	5	0	Karl Nilsen, Smines i Vålen

### Nord-Trøndelag fylke.

#### NT-L. Levanger merkedistrikt.

1 Ms Ravn | f | T | 14 | 22.0 | 7.0 | 3.0 | Stand. | 4 | 0 | R. J Borgsø, Levanger

#### NT-N. Namsos merkedistrikt.

1 6/å Marie	f	T	27	25.0	9.0	6.0	—	—	3	Joh Børstad m fl, Namsos
2 Mk Duen	f	T	?	27.0	6.5	5.0	Gideon	4	0	Ole M Børstad, Namsos
3 Mk Veslemøy	f t	T	15	25.0	7.5	4.0	Alpha	4	0	Jonas Engen, Namsos
4 Ms Kvarv	f t	T	10	24.5	8.3	3.0	Gideon	5	0	Olaf Kalstad m fl, Namsos
5 Ms Mikkell	f	T	12	28.0	9.3	3.5	Kampen	6	0	Andrias Samuelsen, Namsos
6 6/å —	f	T	28	25.0	8.0	5.0	—	—	3	Jonas Engen, Namsos
7 Ms Terje <sup>2)</sup>	t f	T	?	36.0	12.0	6.0	Hexa	12	0	Halvdan Kalvik, Namsos
8 Må Lykkens										
Prøve	f t	T	24	22.0	5.0	4.0	Konkur.	4	0	Julius Samuelsen, Namsos
9 Må Rap	f	T	?	24.0	8.0	3.5	Rap	4	0	Jonas Engan, Namsos
10 Må Parat	f	T	28	21.0	5.0	3.5	Levahn	3	0	Ludvig Ovesen, Namsos
11 Må Kvekk	f	T	15	21.0	6.0	4.0	Atlanta	6	0	Johan Haukø, Namsos
12 Må —	f t	T	?	25.0	7.0	?	C. Perf.	4	0	Asbjørn Forås, Namsos
13 Ms Gideon	k f	T	14	33.0	11.0	6.0	Gideon	8	0	Karl Ellingsen, Namsos
14 6/å Anna	f	T	?	28.0	9.0	4.0	—	—	4	Hjalmar Aune m fl, Namsos
15 M Brødrene	f k	T	09	27.7	8.5	2.9	Kampen	6	0	Georg Sitter, Namsos
16 Må Lökkaren	2 f	T	27	29.0	8.0	?	Americ.	8	0	J E Blikeng, Namsos

#### NT-S. Steinkjær merkedistrikt.

1 Mk Trana	h t	T	21	99.4	23.6	11.4	Bolind.	160	0	Stenkjær Verft & Slip A/S, Steinkjær
2 Ms Trygg	f	T	31	27.0	9.0	4.0	Rap	7	0	Johannes Brosveit, Steinkjær
3 Må Sild <sup>3)</sup>	f	T	18	21.0	7.0	3.5	Waterm.	4	0	Lorentz Nilsen Frøseth, Steinkjær
4 Ms Ester	f	T	03	27.0	8.0	4.0	Motor	4	0	Peter Grønnesby m fl, Steinkjær
5 Må Liv	f	T	25	20.2	6.4	2.5	Atlanta	3	0	Aksel Mortensen, Steinkjær
6 Må Knerten	f	T	?	29.0	8.0	4.0	Motor	3	0	Rolf Kristiansen, Steinkjær
7 Må Seien	f	T	15	30.0	9.0	5.0	Bilm.	40	0	Albert Brandtzæg, Steinkjær

#### NT-A. Åsen merkedistrikt.

f. t ingen merkepl. fiskefarkoster.

#### NT-B. Beitstad merkedistrikt.

1 Ms Liv | f | T | 08 | 25.3 | 8.6 | 5.7 | Skandia | 6 | 0 | Ole E Søli, Utvik, Beitstad

Farkostens nummer, art og navn	Anvendelse	Materiale	Byggsår	Lengde	Bredde	Dybde	Maskin, navn	Antall HK	F. & fangstb.	Eierens (den korresponderende reders) navn og postadresse
2 Ms Viking <sup>1)</sup>	f k	T ?	28.0	11.0	4.0	Gideon	4	3	Ole Vedvik, Utvorda	
4 Ms Frithjof	f k	T 12	29.4	9.3	4.3	Heimdal	7	0	Edv Kristoffersen, Utvorda	
5 4/å —	f	T 30	31.0	6.0	3.5	—	—	2	Lars Leirvik m fl, Lauvsnes	
6 Ms Bølgjen	k h	T 09	33.0	11.0	7.0	Hein	6	0	Otto Kildal, Einvika	
7 Ms Fram <sup>2)</sup>	t	T 13	33.0	10.0	5.0	Dan	12	0	Iver Einvik, Einvika	
8 6/å —	f	T 07	28.0	5.5	3.3	—	—	2	Carl Sitter, Lauvsnes	
10 Mk Signal	k sl	T 14	37.0	12.0	6.2	Alpha	14	5	Arne Holmen, Sørflatanger	
11 Må Fram	k f	T 11	33.0	10.5	5.0	Dan	5	0	Edv Dragø m fl, Einvika	
12 Må Fram	k f	T 08	25.0	8.0	3.0	Gideon	5	0	Chr. Englund, Bjørøya	
13 Må Terje	f k	T 29	25.0	7.0	4.5	Populær	8	0	Ivar Strøm m fl, Einvika	
15 Ms Framfart	t	T 13	36.0	12.0	6.0	Gideon	13	0	Isak Einvik, Einvika	
16 Må Lea	f	T 18	32.0	10.0	4.0	Alpha	8	0	Aksel Myren m fl, Utvorda	
17 Må Skreien	k f	T 17	28.0	9.0	4.5	Alpha	5	0	Karl Ottesen, Utvorda	
18 Må Hyar	f	T 28	21.0	7.4	3.0	Konkur.	4	0	Arne Holmen, Sørflatanger	
19 Må Nøkk	f	T 16	25.0	8.0	4.0	Alpha	4	0	Sigfred Erntsen, Utvorda	
24 Mk Glimt	k f	T 28	32.0	10.5	5.0	Gideon	6	1	I Kvaløseter m fl, Sørflatanger	
25 Må Sjøgutten	k f	T 08	31.0	10.0	3.5	Stærkod	5	2	Asm. Hansen, Sørflatanger	
26 Må Slepner	k f	T 11	30.0	8.0	4.0	Gideon	4	0	Johan Harstein, Einvika	
27 Ms Håbet	k f	T 14	27.8	9.9	4.3	Alpha	6	0	Julian Rasmussen, Sørflatanger	
28 Ms Vårglimt	f k	T 24	33.0	10.0	7.0	Dan	6	0	Angel Landre, Einvika	
29 Må Nor	t	T 14	25.0	7.5	4.0	Ferro	5	0	Hj Agård, Sørflatanger	
30 Må Sabben	f	T 27	22.0	5.0	3.5	Sabb	5	0	Oskar Kvaløseter, Sørflatanger	
31 Ms Express <sup>3)</sup>	k f	T 08	33.0	12.0	5.0	Alpha	6	0	Jak. Hasvåg m fl, Urdholmen	
32 Ms Fiskeren <sup>4)</sup>	k f	T 00	31.0	9.0	4.0	Alpha	14	1	Adolf Høstlund, Sørflatanger	
33 Må Gjoa <sup>5)</sup>	f t	T ?	19.2	7.0	3.3	Tenfj.	3	3	Wilhelm Estensen, Einvika	
34 Mk Sjøfuglen	k	T 23	40.0	12.9	5.5	Heimdal	20	2	P E Kvaløseter m fl, Sørflatanger	
35 Ms Sjelivet	k	T 10	22.0	7.0	4.0	Ferro	4	0	Paul B Hartvikø, Bjørøya	
36 Må Fram <sup>6)</sup>	k f	T ?	31.0	9.5	3.0	Dan	5	0	Ludvig Johansen, Utvorda	
37 Mk Barøy	k f	T 10	27.0	8.8	3.6	Gideon	3	0	Olaf Opland, Lauvsnes	
38 Må Fremad	k f	T 10	30.0	7.5	4.0	Gideon	5	0	Osv Brumøen m fl, Utvorda	
39 Må Terje	k	T 05	26.0	7.0	4.0	Alpha	6	0	Paulus Estensen, Utvorda	
40 Må Glimt	k t	T 28	23.4	6.9	3.2	Grei	6	0	Normann Skårstad, Lauvsnes	
42 Må Prøven	k	T 08	27.0	8.0	4.5	Alpha	5	1	Isak Olsen, Lauvsnes	
43 Må Kristiania- fjord	k	T 13	39.0	12.0	4.2	Skandia	6	0	O J Hårnes m fl, Urdholmen	
45 Ms Palmen	k f	T 05	27.0	9.5	2.5	Dan	4	0	Martin Magnussen, Utvorda	
46 Ms Marie	k f	T 08	28.7	10.1	3.4	Alpha	6	0	Håkon Erntsen, Utvorda	
47 Må Glimt	f	T 32	22.0	8.0	4.0	Sabb	5	0	Eivind Olsen, Utvorda	
48 Må Vikmann	f k	T 28	22.0	5.5	4.0	Wichm.	5	0	J Kvalvik, Hasvåg i Flatanger	
49 Må Sabb	t	T 30	21.0	7.5	5.0	Sabb	7	0	Petrine Løfsnes, Bjørøya	
50 Må Magnus	k	T 07	28.7	9.6	4.8	Alpha	4	0	Isak N Stammes, Lauvsnes	
55 Må Havlys	f	T 31	38.0	11.0	4.0	Bolind.	20	4	Isak Einvik m fl, Einvika	
56 Mk Svanen	k	T 23	32.0	12.0	4.5	Alpha	10	5	Leif Olsen, Sørflatanger	
57 Må Laxen	k	T 22	25.0	8.0	3.0	Kampen	4	0	Peder Skjengen, Utvorda	
58 Ms Slepner <sup>7)</sup>	f k	T 23	24.3	8.3	3.0	Bolind.	8	0	Elbert Laukoy, Utvorda	
59 Må Grei	f k	T ?	23.0	7.0	4.0	L. Grei	4	0	Peter Rath m fl, Einvika	
60 Må Fram	k	T 06	30.0	9.0	6.0	Gideon	6	0	Lars Havstein, Lauvsnes	
61 Må Oteren	f	T 23	22.8	6.5	2.8	Konkur.	4	0	Bernh Olufsen, Lauvsnes	
62 Må Teisten	f k	T 28	26.0	7.0	4.0	Dan	6	0	Karl K Aspø, Einvika	

[ 1) 6) Omb. 1925. 2) Omb. 1932. 3) 7) Omb. 1930. 4) Omb. 1926. 5) Omb. 1929.

## NT-F Flatanger — NT-FS Fosnes.

Farkostens nummer, rt og navn	Anvendelse	Materiale	Byggeår	Lengde	Bredde	Dybde	Maskin, navn	Antall HK	F. & fangstb.	Eierens (den korresponderende reders) navn og postadresse
63 Ms Falken <sup>1)</sup>	k	T	20	29.5	10.0	4.5	Gideon	6	0	Sigv Helgesen, Utvorda
64 Må Rappen	k	T	20	23.0	7.0	3.0	Rap	4	0	Alfr L Faldet, Lauvsnes
66 Mk Harald	k	T	14	33.0	11.0	6.0	Bolind.	10	0	Einar Aunet, Hasvåg i Flatanger
67 Ms Forsøk <sup>2)</sup>	k	T	13	30.0	9.3	3.8	Heimdal	11	0	Asm Hogland, Hasvåg i Flatanger
68 Må Svint	k f	T	?	20.0	6.3	2.0	Konkur.	4	0	Anton Halsvik, Lauvsnes
69 Må Lax	f	T	27	23.4	7.4	4.2	Grei	4	0	Nordahl Landre m fl. Einvika
70 Ms Trygg 2	k f	T	27	30.0	10.0	5.5	Brunv.	12	0	Sverre Eian, Lauvsnes
71 Må Bølgen	k	T	31	22.0	7.5	3.0	Rap	4	0	Albert Geving, Lauvsnes
72 Ms Eignaludten	k	T	28	30.8	6.3	5.5	Brunv.	12	0	Reinholdt Arnes, Utvorda
73 Må Mågen	f	T	10	23.8	7.4	2.7	Alpha	4	0	Karl R Sandø, Sørflatanger
76 Må Glimt	f	T	29	24.0	8.0	4.0	Alpha	8	0	Olaf Høstland, Sørflatanger
77 6/å Fisk	k f	T	26	22.0	5.0	3.0	—	—	0	Emil Hustad, Sørflatanger
78 Må Laks	f	T	26	23.0	7.0	4.0	Wichm.	4	0	Petter Staven m fl, Einvika
79 Ms Alken	k f	T	29	28.7	10.3	4.7	Avance	12	0	Almar Kristiansen, Lauvsnes
80 Må Heimdal	f k	T	29	22.0	7.0	4.5	Heimdal	4	0	Torleiv Fuflar, Sørflatanger
81 Må Snobb	f	T	27	20.0	6.0	3.0	Sabb	3	0	Olau Frisendal, Utvorda
82 Må Flink	f k	T	13	23.4	5.3	2.3	F. M.	3	0	T Torbjørnsen Sitter, Lauvsnes
83 Må Glimt	f	T	28	21.0	7.0	4.0	Gideon	6	0	Edvard Dragø, Einvika
84 Ms Laksen	k	T	30	32.0	10.0	6.0	Alpha	8	3	Peder Nymo m fl, Sørflatanger
85 Må Marne	f	T	28	24.0	8.0	4.0	Marna	6	0	Gustav Hågensen, Lauvsnes
86 Mk Villa	k	T	30	35.3	11.5	5.8	Brunv.	16	0	Rudolf Iversen, Einvika
87 Må Terje 2	k	T	30	25.0	8.5	4.0	Brunv.	7	0	Konrad Torgersen, Utvorda
88 Må Forsøk	k f	T	30	27.0	9.7	4.0	Farstad	5	0	Alfred Sorå, Utvorda
89 Må Gideon	f k	T	31	26.0	8.0	3.5	Gideon	6	0	Otmar Strøm, Einvika
90 Må Laksen	f	T	29	19.9	6.0	2.0	Sleipner	5	0	E Kristoffersen m fl, Utvorda
91 Må Stokk	f	T	28	19.3	4.6	1.6	Sleipner	4	0	Einar S Klungvik, Bjørøya
92 Må Pilot	k	T	?	24.0	7.0	3.0	Hjelset	3	0	K Østvik, Hasvåg i Flatanger
93 Må Laks	f	T	27	22.0	7.0	3.0	Sabb	3	0	Inge Aune, Urholmen
94 Må Thams	f	T	31	22.4	7.0	3.0	Heimdal	4	0	Alf Jøssund, Opland
95 Må Gåsungen	f k	T	07	23.0	5.0	2.5	Ølver	4	0	Paulus Grüner Sandmo, Utvorda
96 Må Glimt	f	T	?	23.0	6.7	2.6	Rap	4	0	A Ribsskog, Hasvåg i Flatanger
97 Må Sabben	f	T	23	19.0	6.4	3.2	Sabb	3	0	Emil Fosvik, Hasvåg i Flatanger
98 Må Lea	f	T	18	32.0	10.0	4.0	Alpha	8	5	Aksel Myren m fl, Utvorda
99 ?/å Sild	f	T	20	31.9	10.4	5.3	—	—	3	A Kristiansen m fl, Lauvsnes
100 Må Laksen	f	T	32	22.0	7.0	3.0	Sabb	5	0	Iver Gladso, Einvika
101 Må Bølgen	k f	T	32	25.0	8.0	3.5	Gideon	4	0	H Bølestrand m fl, Hasvåg i Flat.
102 Må Lax	f k	T	32	25.0	8.5	3.0	Gideon	5	0	Gunvald Kjærund, Einvika
103 Må Ford	f	T	32	22.0	7.5	3.5	Ford	13	0	Nils Kvalnes, Einvika
104 Mk Nidaros	l sl	T	17	47.0	14.0	7.0	Heimdal	20	0	Aksel Myren, Utvorda

## NT-FD. Foldereid merkedistrikt.

1 Mk Polarlys	k	T	25	28.0	9.5	3.5	Hein	5	0	Arthur Haug m fl, Nordkrekling
3 Må Tor	f k	T	?	22.0	7.0	3.0	Ferro	3	0	Nikolai H Kalvik, Nordkrekling
4 Må — <sup>3)</sup>	f	T	12	26.0	4.3	3.0	Fairb.	3	0	Egill Olssen, Sjølstad
6 Må Argus	k	T	20	23.0	7.0	3.0	Midnats.	4	0	P W Heimsnes, Teplingan
7 Må Signal	f sl k	T	09	26.0	7.6	3.2	Alpha	4	0	Iver Holandsjø, Foldereid
8 Må Sjøfuglen	k f	T	91	23.0	6.6	3.0	Rap	4	0	Arthur Olsen, Sjølstad
9 Må Måken	f k	T	29	19.1	4.2	2.7	B. Ø.	2	0	Øystein Aune m fl, Foldereid

## NT-FS. Fosnes merkedistrikt.

1 Ms Kampen	k h	T	08	29.0	9.0	4.0	Kampen	6	0	Karl Skjærvik, Seierstad
2 Må Truls	f	T	32	24.7	8.5	4.0	Heimdal	7	0	Olav Devik, Fosslandsosen

Farkostens nummer, art og navn	Anvendelse	Materiale	Byggår	Lengde	Bredde	Dybde	Maskin, navn	Antall	HK	F. & fangstb.	Eierens (den korresponderende reders) navn og postadresse
3 Må Rapp	k f	T	05	18.0	5.0	2.5	Ferro	3	0		Norman Holvik, Seierstad
4 Må Teisten	f	T	99	21.8	5.8	2.7	Trums	4	0		Konrad Frenndal m fl, Seierstad
5 Mk Svana	k	T	13	30.0	10.3	5.5	Gideon	8	2	0	O Skræddernes m fl, Fosnesvågen
6 Mk Hanne	f k	T	33	27.5	8.5	4.0	Gideon	8	0		Sallamon Skjærvik, Seierstad
7 Ms Faksen	k	T	10	36.0	12.0	4.5	Dan	8	0		Martin M Wasli m fl, Fosslandsosen
8 Mk Roland	f h	T	16	41.5	12.0	6.0	Wichm.	20	2		Terje Agleh, Fosslandsosen
9 Må Funch	f	T	09	21.0	7.0	3.0	Ferro	5	0		Alfr Jakobsen, Seierstad
10 Ms Jakk	k f	T	16	28.0	9.5	4.3	Kampen	6	0		Salamon Skjærvik, Seierstad
11 Mk Frigg	t	T	13	33.0	11.0	4.5	Alpha	4	0		E Tingstad, Seierstad
12 Mk Purri	h f	T	31	38.0	12.0	5.5	Populær	10	0		Edvind Thorsen, Faksdal
13 Må Mira	k f h	T	07	30.0	10.0	3.5	Kampen	6	2	0	G G Aglenmo m fl, Fosslandsosen
14 Mk Anna	h	T	06	38.0	11.5	5.0	Kampen	6	0		M Bordevik, Faksdal
15 8/å —	k f	T	08	26.0	6.2	2.3	—	—	0		Ole Nordhus, Seierstad
16 Må Lommen	f	T	33	24.0	8.0	3.2	Sabb	5	0		Ole Aglen, Fosslandsosen
19 8/å —	f k	T	11	26.0	9.5	3.0	—	—	0		Håkon Engesnes, Faksdal
20 8/å —	f k	T	04	24.0	7.0	2.5	—	—	0		Iver Wedø, Seierstad
21 Må Prøven	f k	T	10	28.3	7.6	3.3	Tenfj.	5	0		Th Guldvik m fl, Salsnes
22 Ms Gjøa	f k	T	14	28.0	10.0	4.5	Stærkod.	5	0		Simon Holvik m fl, Seierstad
23 Må Sjølivet	f	T	32	25.0	7.0	3.0	Sabb	5	0		Brede Sandvik, Faksdal
24 8/å —	f	T	?	29.5	10.0	3.0	—	—	4		Ole Jonvik m fl, Jønnvika
25 Ms Korral	f k	T	07	34.1	11.6	5.1	Kampen	12	1		F Frenndahlvik m fl, Seierstad
26 8/å —	h f	T	12	31.9	8.0	2.5	—	—	0		Hj Markussen m fl, Faksdal
27 6/å —	k	T	96	35.0	11.0	5.0	—	—	0		Isak Sandvik, Faksdal
29 Må Tyrilhans	k	T	21	20.0	7.0	3.0	Hjelset	3	0		Berntinius Øvervik, Fosnes
31 Må Fjordingen	f k	T	13	23.4	6.4	3.2	Trygg	4	0		Edvard Strøm, Faksdal
32 8/å —	f	T	08	26.0	9.3	3.5	—	—	4		Fosnes Notbruk, Fosnesvågen
33 Må Rapp	f	T	10	20.0	6.4	3.2	Americ.	4	0		Ole Sandvik, Faksdal
34 Mk Jenta	f k	T	16	33.0	11.4	6.0	Hein	12	0		Håkon Sandvik, Faksdal
35 Må Trulvang	f	T	18	21.2	6.4	3.2	L. Grei	4	0		Didrik Moen m fl, Salsnes
37 Må Klubben	k f	T	10	22.0	6.0	3.0	Konkur.	4	0		Emil Bergum, Seierstad
38 Må Grei	k f	T	22	22.0	7.0	3.0	Grei	3	0		John M Vasli, Fosslandsosen
39 Mk Anden	k	T	22	27.7	8.0	3.5	Rap	6	0		J Westgård m fl, Salsnes
40 6/å —	f k	T	13	22.0	5.7	?	—	—	0		Håkon Engesnes, Faksdal
42 Må Krassin	f	T	18	22.0	5.4	2.2	Sabb	3	0		Nordal Nygård, Seierstad
43 ?/å —	f	T	17	22.3	5.7	2.4	—	—	0		S Skjærvik, Seierstad
44 Må Marius	k	T	32	23.0	8.0	3.5	Brunv.	7	0		Alf Finanger m fl, Fosslandsosen
45 6/å —	f	T	13	21.0	6.0	2.1	—	—	0		Ole Sandberg, Seierstad
46 Må Tærje	k f	T	27	29.0	9.0	4.0	Rap	8	0		Sigurd Reppen, Salsnes
47 Må Knut	f	T	22	19.0	6.0	2.5	Ferro	3	0		Kristen Dille, Seierstad
48 Må Sabben	f	T	28	20.0	6.0	2.5	Sabb	3	0		Arthur Juul, Seierstad
49 Mk Arne	k f h	T	12	37.0	11.5	5.0	Alpha	14	1		Johannes Bragstad, Faksdal
50 Mk Trygg	f	T	33	40.0	13.0	7.0	Skandia	20	0		Jakob Hopen m fl, Jønnvika
51 8/å —	f	T	12	28.0	10.0	4.0	—	—	4		Brakstad Notbruk A/S, Faksdal
53 Må Tonn	f	T	24	21.5	5.6	2.4	Tenfj.	3	0		Martin Sagnes, Salsnes
54 Må Vesta	k f	T	18	23.0	7.5	3.0	L. Grei	4	0		Arthur Letvik, Faksdal
55 6/å —	f	T	27	30.0	12.0	4.0	—	—	3		Jakob Hopen m fl, Jønnvika
56 Må Sabben	k	T	30	22.0	9.0	3.0	Sabb	5	0		Sigurd Finanger, Fosslandsosa
58 8/å —	k	T	14	24.9	6.2	2.6	—	—	0		Beier Myrvik, Myrvik

NT-FL. Frol merkedistrikt.

1 Mk Vågen V [f k t | T|63| 60.0|16.0| 8.3| Bolind. | 50| 0| Jak Frengen m fl, Rinman

## NT-FA Frosta — NT-G Gravvik.

Farkostens nummer, art og navn	Anvendelse	Materiale	Byggeår	Lengde	Bredde	Dybde	Maskin, navn	Antall HK	F. & fangstb.	Eierens (den korresponderende reders) navn og postadresse
-----------------------------------	------------	-----------	---------	--------	--------	-------	-----------------	-----------	---------------	--

## NT-FA. Frosta merkedistrikt.

1 Ms Varna	fk	T 26	40.4	12.2	7.4	Union	15	0	Martinus Auren m fl, Frosta
2 Mk Brødrene	kh t	T 17	36.0	12.0	8.0	Skandia	10	0	Gunnar Stenhaug m fl, Frosta
3 Ms Møringen <sup>1)</sup>	ft	T 27	30.0	9.0	6.0	Møring.	6	1	Peder Bjerkan m fl, Frosta
4 Ms Monitoba <sup>2)</sup>	f	T 10	27.5	9.0	6.0	Bolind.	10	1	Haldor Aursand, Frosta
5 Må Pilen	f	T ?	27.0	6.0	3.0	Levahn	5	1	Johan Skjæran, Frosta
6 Ms Nordstjernen	tl	T ?	44.1	14.6	5.4	Skandia	10	0	Torstein Skogset, Frosta
7 Må Forsøket	f	T 10	26.6	9.6	4.2	Gideon	4	1	Hans Berntsen m fl, Frosta
8 Ms Tautringen	ft	T 08	29.0	8.0	5.0	Levahn	7	0	Olaf Bakken m fl, Frosta
9 Må Teddy	ft	T 19	29.7	7.4	3.2	Kvik	5	0	Kasper Ottesen, Frosta
10 Må Kvik	ft	T 18	25.5	5.8	2.1	Kvik	5	0	Joh A Nilsen, Frosta
11 8/å Fridtjof	f	T 95	31.9	4.8	2.1	—	—	0	Johan Bjørgan, Fresta
12 Må Lykken	f	T ?	29.7	9.6	3.3	Levahn	7	0	Kr O Korsnæs, Frosta
13 Ms Trym	f	T 02	23.3	5.3	2.1	Tryg	4	0	Karl Sørheim, Frosta
14 Mk Frimann	ft	T 14	35.0	9.0	4.2	Levahn	6	1	Joh Stenussen, Frosta
15 Må Tor	ft	T 14	23.4	6.4	3.2	Tryg	4	0	Johan Eliassen, Frosta
16 Må —	ft	T 16	25.5	9.6	5.3	Kelvin	13	5	Edvart Ulvik, Frosta
17 Må Lyster	ft	T 12	22.3	6.4	3.4	Levahn	5	0	Martin Hansen, Frosta
18 Må Nesodden	ft	T 16	30.8	10.6	5.3	Kelvin	13	2	Bernt Korsnæs, Frosta
19 Må Ranværin- gen	ft	T 22	29.7	9.6	3.5	Danette	7	0	Karl K Hammeren, Frosta
20 Må Liv	f	T 30	26.6	8.0	3.7	Gideon	5	0	Kristian Johansen, Frosta
21 Må Laksen	f	T 11	32.9	10.6	5.3	Kampen	7	1	Kristian Korsnes, Frosta
22 Må Rana	f	T 30	26.9	7.7	2.6	Kvik	5	0	Gustav Nilsen, Frosta
23 Må Bjarne	f	T 18	33.0	13.0	5.0	Levahn	10	4	T Skogseth m fl, Frosta
24 Må Ørn	ft	T 07	27.6	8.5	4.2	Kvik	5	0	Johan A Øren, Frosta
25 Må Svanen	f	T 32	29.0	9.0	5.0	Heimdals	7	1	Søren Fjæran, Frosta
26 Ms Meteor	tf	T 30	32.0	11.0	4.0	Grei	8	0	Johannes Myhr, Frosta
27 6/å Fram	f	T 05	26.6	7.4	4.2	—	—	0	Lars Stenhaug, Frosta
28 Må Bjørn	f	T 21	29.7	6.4	2.1	C. Perf.	6	0	Simon Kjærsvik, Frosta
29 Må Mjølner	ft	T 25	26.6	7.4	3.7	Sleipner	6	0	Gustav Trøan m fl, Frosta
30 Må Rap	ft	T 23	31.9	8.5	4.2	Levahn	9	0	Karl Nordstad, Frosta
31 Ms Lien	t	T 20	28.7	6.4	3.2	Levahn	5	0	Bernhard Akerholm, Frosta
32 Så Tongvint	f	T 06	23.9	7.4	4.2	—	—	0	Ole Egseth, Frosta
33 Må Sleipner	ft	T ?	23.4	7.4	4.8	Scripps	4	0	Arne Fosli, Frosta
34 Ms Stormfuglen	f	T 10	21.0	8.0	3.0	Waterm.	4	1	Einar Lervik, Frosta
35 Ms Arnfinn	ft	T 10	29.7	10.1	4.8	Levahn	6	1	Ingolf Mælan m fl, Frosta
36 Ms Rapfot	ft	T 25	28.2	8.9	5.8	Rap	6	1	Ole Nilssen, Frosta
37 Må Fram	ft	T 24	25.0	6.0	4.0	F.Favor.	5	1	Paul Sannan, Tautra, Frosta
38 Må Perfekt	ft	T 33	28.7	8.5	4.2	C. Perf.	6	0	Jarle Johansen, Frosta
39 Må Bjørnen	ft	T 05	21.2	5.3	2.7	Solo	3	0	Nils Augdal, Frosta
40 Må Gideon	f	T 12	24.4	8.5	5.3	Gideon	5	0	Alf Skjæran, Frosta
41 Må Rapp	f	T 23	26.0	6.0	3.0	Gideon	5	0	Olav Mollan m fl, Frosta
42 Må Tor	f	T 99	22.3	7.2	4.1	Levahn	5	0	Arne G Bakken, Frosta

## NT-G. Gravvik merkedistrikt.

1 Mk Castor	hk	T 20	38.8	13.7	6.0	Finnøy	34	1	H H Båfjord, Risvær i Namdalen
2 Må Klubben	fk	T 07	31.0	10.8	3.8	Gideon	5	4	H H Båfjord, Risvær i Namdalen
3 Mk Ulmann	hk	T 16	36.0	13.0	7.0	Gideon	16	1	Alfred Røed m fl, Rødseidet
12 Mk Bølgen	h k t	T 17	44.0	14.0	7.0	Bolind.	20	2	Joh H Tømmervik m fl, Naustbukta
14 6/å — <sup>3)</sup>	k	T 03	31.5	10.3	4.1	Bolind.	8	0	O K Dragland, Høykholm i Namdal

Farkostens nummer, art og navn	Anvendelse	Materiale	Bygger	Langde	Bredde	Dybde	Maskin, navn	Antall HK	F. & fangstb.	Eierens (den korresponderende reders) navn og postadresse
22 Ms Hera	ht	T	18	48.0	16.5	6.0	Dan	16	3	Ingebrigt N Strømsnes, Naustbukta
23 Må Astrea	f	T	12	28.0	10.0	3.0	Levahn	10	4	Ingebrigt N Strømsnes, Naustbukta
24 10/å —	kf	T	05	33.0	8.0	3.4	—	—	0	Kr N Tenfjord, Fjølsvika
25 8/å —	kf	T	98	27.0	7.0	2.4	—	—	0	Kr N Tenfjord, Fjølsvika
27 8/å Sigrid	f	T	30	32.0	12.8	4.3	—	—	0	Ole J Bjørnvik m fl, Søreitran
32 Ms Havdur	kf	T	30	28.0	9.8	5.0	Brunv.	7	0	Kristian Olsen m fl, Fjølsvika
33 Ms Vågen	kt	T	90	49.0	16.0	7.0	Bolind.	20	0	A I Kjihl, Høykholm i Namdalen
35 Mk Svana	kf	T	20	29.0	10.0	4.0	Gideon	6	0	Jens Wang, Søreitran
40 6/å — <sup>1)</sup>	kf	T	22	21.0	5.5	2.5	—	—	0	Einar Hagen, Gravvik
41 Mk Fremad	kf	T	24	32.0	10.5	5.0	Heimdal	11	0	Konrad Holthe, Rødseidet
42 Ms Skreien <sup>2)</sup>	kf	T	20	27.0	7.5	3.5	Rap	6	0	H Røiset, Høykholm i Namdalen
43 Må — <sup>3)</sup>	kf	T	15	22.8	6.3	3.1	Sabb	3	0	Ole Kvam, Naustbukta
44 6/å —	kf	T	00	22.6	5.3	2.2	—	—	0	Julius Strømli, Naustbukta
45 6/å —	kf	T	95	20.0	5.0	2.0	—	—	0	Simon S Arseth, Selliset
47 6/å —	kf	T	93	22.0	6.0	2.0	—	—	0	Ingv Lundseng, Selliset
48 Må Kvik	fk	T	27	26.0	8.0	3.0	Gideon	5	0	Ole A Moen, Søreitran
50 6/å —	kf	T	03	24.0	6.5	2.4	—	—	0	Joh K Bjørnevik, Søreitran
51 Må Putt <sup>4)</sup>	kf	T	27	27.0	9.0	4.2	Brunv.	7	0	Martin N Eitran, Søreitran
54 Må Fram	kf	T	24	33.0	9.3	4.0	Wichm.	7	0	O Holmberg m fl, Høykholm i N.
55 6/å —	kf	T	06	24.0	7.0	2.5	—	—	0	Kristian Hansen, Fjølsvika
57 6/å —	kf	T	95	22.7	5.0	2.3	—	—	0	Peder P Fagerbakken, Selliset
61 Må Trygg	kf	T	26	26.8	7.8	3.6	Dahl	6	0	P M Skotvik, Høykholm i Namd.
62 Ms Forsøk <sup>5)</sup>	kf	T	10	30.0	10.0	5.0	Heim	8	0	Anton Bakken m fl, Selliset
64 Ms Thor <sup>6)</sup>	kf	T	29	28.7	8.5	4.2	Sabb	5	0	Søren Brandtzæg m fl, Fjølsvika
65 Må Sabb <sup>7)</sup>	kf	T	10	20.0	5.5	2.5	Sabb	5	0	Gustav D Dybvik, Søreitran
66 6/å —	kf	T	12	22.0	5.3	2.5	—	—	0	Kr Olsen Aspeng, Selliset
68 Må Snapp	kf	T	39	24.7	8.0	4.5	Brunv.	7	0	Frei Nilsen Solheim, Fjølsvika
70 Må Odin	kf	T	30	19.5	6.0	3.0	Sabb	5	0	Bernhard Brandtzæg, Fjølsvika
71 Må —	kf	T	97	22.5	8.0	3.0	Skandia	5	0	K Sørensen, Risvær i Namdalen
72 Ms Aud	kf	T	12	22.0	7.2	3.5	Volda	3	0	Fritjof H Aune, Fjølsvika

NT-I. Inderøy merkedistrikt.

1 Ms Arne	ft	T	08	32.5	8.9	3.8	Kelvin	13	1	Ludv Langnes, Venneshamn
2 Ms Villy	ft	T	14	28.0	9.0	5.0	Grei	6	1	Konrad Skjølvan, Sakshaug
3 Må Cresendo	t	T	20	26.0	7.3	3.5	Kelvin	7	0	Georg Lætnes, Kirknesvågen
6 4/å —	f	T	18	24.0	8.0	3.0	—	—	2	Joh Sundfær m fl, Sakshaug
9 Ss Liv	f	T	10	24.0	8.0	3.8	—	—	1	Lornts Norum, Venneshamn
10 Må Vågen	f	T	18	21.3	6.8	3.0	L. Grei	4	1	Torleif Sund, Sakshaug
11 Mk Lysglimt	tf	T	12	34.0	8.5	3.2	Gideon	7	0	Georg Lætnes, Kirknesvågen
12 Må Brasil	f	T	12	24.0	8.0	5.0	?	12	0	Ole Davidsen m fl, Sakshaug
13 Mk Trygg	f	T	18	21.0	6.4	2.5	Bjørns.	3	1	John Hjulstad, Sakshaug
14 Må Duen <sup>8)</sup>	f	T	10	31.0	11.3	3.4	Levahn	8	4	Strømmens Notlag, Sakshaug
15 Ms Fjæran- guttene <sup>9)</sup>	f	T	?	30.3	8.3	3.2	Avance	8	1	John Tenne, Sakshaug
16 Ms Trygg	f	T	?	25.5	7.0	2.9	Motor	4	1	Arne Fossum, Kirknesvågen
17 Må Tomm <sup>10)</sup>	f	T	?	28.0	7.0	3.5	Sleipner	6	1	Karl Rostad, Sakshaug
18 Må Håbet	f	T	31	23.9	6.4	3.0	Sabb	5	0	Johs Hegdalsnes, Utøy
19 Må Viking	f	T	30	23.7	6.3	3.5	Levahn	3	1	Andr Granlund, Sakshaug
20 Må Johan Petter	f	T	?	21.2	6.4	3.2	Motor	12	0	Th Tronstad, Kirknesvågen
21 Må Norma	f	T	20	30.0	7.0	3.0	Peerless	8	0	Lauritz Norum, Kirknesvågen

1) 6) Omb. 1932. 2) 3) 10) Omb. 1931. 4) Omb. 1933. 5) Omb 1928. 7) 8) 9) Omb. 1930.



Farkostens nummer, art og navn	Anvendelse	Materiale	Byggår	Lengde	Bredde	Dybde	Maskin, navn	Antall HK	F. & fangstb.	Eierens (den korresponderende reders) navn og postadresse
2 Må Haian	k	T	?	27.0	6.5	3.5	Bønes	6	0	E Finnestrand, Kolvereid
3 Mk Follafjord	th	T	?	45.7	13.7	8.5	Rap	22	1	L H Eidshaug, Måneset
6 Mk Brødrene	kh	T	15	38.0	13.0	10.0	Union	20	1	Rollaug H Rørdal, Måneset
7 Må Balder	kf	T	10	30.0	10.0	5.0	Grei	7	0	Karolius Lilleeng, Måneset
9 Mk Parat	hlt	T	20	47.0	15.0	6.0	Bolind.	25	0	Olaf Risvik m fl, Buøy
10 Ms Rapp	kf	T	10	26.0	9.0	3.5	Rap	4	0	Sigurd Bratberg, Måneset
11 Mk Petrellen	lhk	T	18	35.0	13.3	6.0	Kampen	12	1	Jak Sverdrup m fl, Buøy
12 Må Rappen	f	T	10	23.4	6.4	3.2	Rap	4	0	Olav Kjelømo, Buøy
13 Mk Ramfjord	kh	T	16	41.2	13.5	6.4	Heimdal	7	5	Ole A Ramfjord m fl, Kolvereid
15 Ms Alfchild	k	T	10	28.0	9.0	5.0	Alpha	4	0	T Tollefsen, Måneset
17 Mk Skjældevor	k	T	04	36.0	13.0	6.0	Dan	8	1	Ragnv Schjeldrup m fl, Kolvereid
18 Må Ulabrann	k	T	13	32.0	8.0	3.0	Karm	7	0	Ole Bøgen, Måneset
20 Ms Kvik <sup>1)</sup>	t	T	09	54.0	14.0	6.5	Avance	22	0	Jak Sverdrup m fl, Buøy
22 Må Rap	fk	T	18	25.5	7.6	3.4	Rap	4	0	Hjalmar Sætran, Salsbruket
23 Ms Strømmen	k	T	16	31.0	10.0	5.0	Dan	8	0	Johan O Finne, Kolvereid
24 Må —	k	T	13	28.0	8.5	3.0	Tenfj.	6	0	Adolf Sørenmo, Buøy
25 Må Levahn	fk	T	12	32.0	9.5	4.0	Levahn	10	0	Kristian Geisnes, Buøy
26 8/å —	k	T	15	19.0	6.3	2.3	—	—	0	Kristian Geisnes, Buøy
28 Må Tenfjord	fk	T	15	24.4	6.9	3.2	Tenfj.	5	0	Gustav Møllevik, Buøy
29 6/å —	fk	T	14	36.1	8.5	2.7	—	—	0	Gustav Møllevik m fl, Buøy
32 Må Prøven	f	T	02	31.0	12.0	4.5	Dan	6	5	Kr Fjærli m fl, Kolvereid
33 8/å —	fk	T	17	26.0	6.4	2.0	—	—	0	Ole P Blavik, Kolvereid
34 Må —	k	T	06	30.9	8.3	2.7	?	12	0	Trygve Kvenild, Strand i Namd.
35 Må Trygg	f	T	13	22.3	7.0	3.3	Ferro	3	0	Teodor Smiænes, Lund
36 Må Liv	tf	T	23	28.0	8.2	4.7	Rap	6	0	Lornts Storøy, Buøy
37 Ms Prøven	kf	T	20	29.0	9.0	4.0	Alpha	6	1	Oskar Foseng, Salsbruket
38 Må —	k	T	14	25.0	6.1	2.5	Rap	4	0	Edmund Korsnes, Kolvereid
39 Må Skreien	kf	T	18	24.0	6.5	3.0	Record	5	0	Olaf Buvik, Kolvereid
40 8/å —	kf	T	07	31.0	8.0	3.0	—	—	0	Kr M Wærum Måneset
42 8/å —	f	T	07	24.0	6.0	2.4	—	—	0	Olaf Finnestrand, Kolvereid
43 Må —	f	T	31	24.0	8.0	4.0	Rap	6	0	Joh Hjelmsøy m fl, Galtneset
44 Mk Fremad	tsl	T	01	50.0	16.4	8.3	Grei	32	0	Øyvind Brækkan, Kolvereid
46 Må Demokrat	f	T	14	22.3	6.7	2.9	F. M.	4	0	Johan A Lund, Lund
49 Må Løven	f	T	08	24.0	10.0	5.0	Gideon	10	4	Oluf Urdshals m fl, Kolvereid
50 Må Sveafjord	kf	T	15	28.0	6.6	3.5	Klausset	5	0	Olaf Eidshaug, Måneset
51 8/å —	f	T	14	32.0	10.0	4.0	—	—	4	Herlaug Rørdal m fl, Måneset
52 ?/å —	f	T	20	30.0	10.8	3.5	—	—	4	Bogens Notbruk, Salsbruket
53 8/å —	kf	T	14	25.0	6.3	2.5	—	—	—	Jak Kvenild, Strand i Namdalen.
54 Må —	k	T	17	22.0	6.0	2.5	Konkur.	4	0	Torbjørn Eidshaug, Måneset
57 Må Gunnar	k	T	25	28.0	7.0	3.5	Rap	6	0	Ole Benden, Salsbruket
58 6/å —	fk	T	06	29.0	8.2	3.3	—	—	—	Anton Aunvik, Kolvereid
59 Må Brødrene	kf	T	12	22.3	7.4	3.2	Tenfj.	4	0	Rånes Ramfjord, Kolvereid
60 Må —	f	T	24	22.7	5.4	2.0	Americ.	2	0	Arthur Hagen, Salsbruket
61 Må Grei	f	T	24	22.0	6.4	3.0	Grei	4	0	Julian Bjørnli, Kolvereid
62 8/å —	f	T	04	31.0	9.0	?	—	—	—	Stadsø Notbruk, Buøy
63 Må Grei	f	T	07	34.0	8.8	3.7	Grei	7	0	J K Hermanstrand, Buøy
64 Må Prøven	fk	T	25	22.0	6.0	3.0	Rap	4	0	Ottar Bredesen, Galtneset
65 Mk Vesle-Per	kh	T	25	36.0	11.5	5.3	Hein	14	1	Ingolff Nubdal m fl, Kolvereid
66 Må Neptun <sup>2)</sup>	k	T	04	27.8	8.8	4.0	Hein	7	0	Arne P Smæng m fl, Måneset
68 Må —	fk	T	24	27.6	6.5	4.0	Alpha	4	0	Gunvald Østevik, Måneset
69 Må —	kf	T	20	26.0	6.7	3.0	Rap	4	0	Kristian Stadsø, Buøy
72 Mk Brått	k	T	17	42.0	13.5	6.8	Finnøy	30	0	Johan Ervik m fl, Galtneset

Farkostens nummer, art og navn	Anvendelse	Materiale	Byggeår	Lengde	Bredde	Dybde	Maskin, navn	Antall HK	F. & fangstb.	Eierens (den korresponderende reders) navn og postadresse
73 Ms Viggo	fk	T	25	28.0	9.0	5.5	Elefant	6	0	Trygve B Sivik, Kolvereid
74 8/å —	kf	T	22	25.5	6.4	2.6	—	—	0	O J Skagemo, Strand i Namdalen
76 6/å —	f	T	16	20.0	5.0	3.0	—	—	0	Anton Sæterøy, Buøy
78 Må Svan	k	T	28	24.0	7.0	3.0	Skoks	6	0	Evald Johansen, Salsbruket
79 8/å —	k	T	23	25.0	6.0	2.0	—	—	0	Johs Otterbekk, Lund
80 Må Jarl	k	T	28	26.0	7.0	4.0	Norge	4	0	Nils Konradsen, Måneset
81 Ms Reidar	tk	T	?	36.0	9.0	5.4	Rap	15	0	Herman Hansen, Kolvereid
82 Må —	k	T	29	30.0	9.0	3.0	Heimdal	7	0	Hilmar J Hopen, Kolvereid
83 Må —	kf	T	30	24.5	7.3	3.0	Skandia	4	0	Adolf Sørnmo, Buøy
84 Må —	fk	T	05	24.0	7.0	3.0	Ølver	4	0	Einar Bådsvik, Lund
85 Må Arne	k	T	26	26.0	7.0	4.0	Rap	6	0	Einar Nubdalseng, Måneset
86 Må Lykken	kf	T	31	26.0	8.5	4.0	Grei	4	0	Kristian Buvik, Kolvereid
87 4/å —	f	T	31	18.0	6.0	2.5	—	—	1	Ottar Buvik, Kolvereid
88 Må Lom	k	T	31	26.0	9.0	5.0	Sabb	5	0	Kalv Otterbekk m fl, Lund
89 må Lene	f	T	32	23.0	8.5	3.4	Rap	4	3	Ottar Øren m fl, Kolvereid
90 Må Liv	f	T	25	19.4	6.0	4.0	Americ.	2	0	Kristian Bredesen, Galtneset
91 Må Ola	fk	T	27	23.4	5.3	2.7	F. M.	4	0	Trygve Lund, Lund
92 Må —	f	T	12	27.0	7.5	3.0	Bilm.	12	0	Petter Lauten, Kolvereid
93 Ms Wordsund	k	T	27	38.0	12.0	5.0	Grei	20	0	Ole Holm, Kolvereid
95 8/å —	kf	T	20	21.0	5.5	1.8	—	—	0	Isak Ramstad Strand, Kolvereid

NT-LA. Leka merkedistrikt.

1 Må Glimt	kh	T	25	21.0	7.4	2.4	Sabb	3	0	Olaf N Solsem m fl, Solsem
2 Ms Lekvårin- gen <sup>1)</sup>	kh	T	?	39.0	13.8	5.8	Dan	12	0	Jens L Leknes m fl, Leknesbukta
3 Mk Virall <sup>2)</sup>	kf	T	?	24.0	7.0	2.5	Gideon	5	0	Hans Pedersen m fl, Hortavær
4 6/å —	k	T	08	24.0	5.0	4.0	—	—	0	Edm P Haug, Leka
5 Ms Nap	kt	T	13	29.0	10.0	5.0	Møller.	6	0	Joh Nikolaisen m fl, Solsem
6 Mk Ragnar	kf	T	00	27.0	8.0	4.0	Gideon	5	0	Bernhoff Edwardsen, Hortavær
7 6/å —	fk	T	?	23.0	5.0	4.0	—	—	0	Kristian Pettersen, Frøvik
8 Ms Lynilden	k	T	02	29.5	7.5	3.3	Gideon	5	0	Johs Johansen, Hortavær
9 Mk Aron <sup>3)</sup>	kh	T	07	39.0	12.0	5.0	Alpha	14	0	Hans Jørgensen m fl, Leknesbukta
10 6/å —	f	T	18	34.0	11.0	3.0	—	—	3	Lockert Leknes m fl, Leknesbukta
11 4/å —	f	T	12	28.0	9.0	3.0	—	—	0	Lockert Leknes m fl, Leknesbukta
12 6/å —	k	T	10	21.0	5.0	4.0	—	—	0	Helge P Haug m fl, Leka
13 Mk Sklinnafjord	hk	T	19	38.2	12.3	6.1	Hein	16	0	Ingv Jørgensen m fl, Leka
14 Ms Fram	kf	T	13	28.0	9.0	4.0	Gideon	5	0	Ingv Jørgensen m fl, Leka
15 Mk Prøven	k	T	18	24.0	8.0	4.0	Tenfj.	5	0	Martin Pettersen, Leka
16 Ms Lekafjell <sup>4)</sup>	hkf	T	09	45.3	15.0	7.5	J Munkt.	35	5	P M Pettersen A/S, Frøvik
17 Ms Lekafjord	tsl	T	05	4.33	14.3	7.6	Skandia	20	0	P M Pettersen, Leka
20 6/å —	k	T	15	22.0	5.0	4.0	—	—	0	Otto Johansen, Leka
21 8/å Fiskeren	kt	T	10	32.0	12.0	8.0	—	—	0	Anton Haug, Leka
22 Mk Helge	khf	T	18	36.0	12.0	5.0	Rap	18	0	Harald Kvalø m fl, Leka
23 Må — <sup>5)</sup>	kf	T	15	30.0	8.5	3.5	Rap	10	0	Peder Helmersen, Gutvik
24 8/å —	kf	T	13	24.0	6.5	2.5	—	—	0	Alb J Bjørknes, Gutvik
25 8/å —	kf	T	14	24.0	6.5	2.5	—	—	0	Olaf Lindegård, Gutvik
26 Ms Frid	kh t	T	15	36.0	13.7	4.3	Rap	9	0	Peder Lund, Madsø, Leka
28 10/å —	kf	T	12	33.0	8.0	4.0	—	—	0	Edv Hansen, Gutvik
29 Må Sabb	k	T	24	21.0	6.0	3.0	Sabb	5	0	Peder Mikalsen m fl, Leka
30 8/å —	kf	T	08	29.0	7.0	3.0	—	—	0	Anders Pedersen, Solsem
31 10/å —	k	T	10	33.0	9.3	4.5	—	—	0	Anders Gjertsen, Leknesbukta
32 6/å —	k	T	16	22.0	5.0	4.0	—	—	0	Sigurd Rasmussen, Gutvik
33 6/å —	k	T	00	22.0	5.0	4.0	—	—	0	Jacob Hansen, Leknesbukta

NT-LA Leka — NT-LV Leksvik.

Farkostens nummer, art og navn	Anvendelse	Materiale	Byggeår	Lengde	Bredde	Dybde	Maskin, navn	Antall HK	F. & fangstb.	Eierens (den korresponderende reders) navn og postadresse
34 6/å ---	k	T15	23.0	5.0	4.0	—	—	0	0	Kornelius P Haug, Leka
35 Ms Duen I	k f	T15	30.0	9.0	3.5	Hjelset	4	0	0	Bernhof Aune, Solsem
36 Ms Ferden	k	T15	31.0	11.0	5.5	Rap	17	0	0	Haldor Hansen, Hortavær
37 Ss Astrid	k t	T10	32.0	11.0	6.0	—	—	0	0	H Henriksen m fl, Gutvik
38 Må Skarven	k f	T17	29.0	9.5	5.2	Grei	8	0	0	Reidar Johansen m fl, Gutvik
40 Må Havbrott <sup>1)</sup>	k f	T29	24.0	8.0	4.0	Sabb	5	0	0	Gottfred P Sørli, Leka
41 Må Kvik	k f	T24	24.5	8.0	4.5	Gideon	5	0	0	Edvin Johansen m fl, Hortavær
42 Må Måken	k f	T20	29.0	9.0	4.0	Finnøy	6	0	0	Sivert Iversen m fl, Solsem
43 Mk Argo	k h	T11	36.0	11.8	5.2	Skandia	8	0	0	Egil Hansen, Gutvik
44 Mk Von	k h	T16	36.0	10.5	6.0	Union	16	0	0	Leif Hansen m fl, Gutvik
45 Må Pil	k f	T25	24.0	7.2	3.5	Rap	4	0	0	Sverre Jørgensen, Leknesbukta
46 Må Bjarne	k f	T13	21.0	7.5	4.0	Sterk	4	0	0	Adolf Antonsen, Kvaløy i Namd.
47 Mk Lekamøy	k h	T13	36.0	10.5	5.0	Rap	15	0	0	L Ludviksen m fl, Leknesbukta
48 Må Fisk	k f	T18	23.5	8.0	4.3	Fønix	4	0	0	Erling Pettersen Haug, Leka
49 Må Sleipner	k f	T26	24.0	7.5	4.5	Rap	4	1	0	Henrik A Sandvik, Frøvik
50 Mk Lekamøy 2	k f	T26	32.0	10.3	3.7	Brunv.	12	0	0	Halvdan Busch, Solsem
51 Må Sjøgutten	k f	T25	27.0	10.3	4.0	Heimdal	7	0	0	Kyrre Hemmingsen, Leknesbukta
52 6/å —	k f	T00	22.0	5.0	4.0	—	—	0	0	Ole P Vevik, Gutvik
53 Må Sælvåg	k f	T19	24.0	8.0	3.5	Hein	6	0	0	Meier Haugvik m fl, Leka
54 Mk Nor	t k	T03	44.5	13.3	5.6	Alpha	14	0	0	H Jægersen Skråen, Leknesbukta
56 Må Real	f k	T30	19.0	7.0	3.0	Real	5	0	0	Jens Johansen, Hortavær
57 Må Veslefrik	k f	T31	24.5	8.0	3.0	Sleipner	5	0	0	Marius Antonsen, Leknesbukta
58 Ms Brødrene	k f	T31	25.0	8.0	3.5	Sabb	5	0	0	Peder Mekalsen m fl, Haug, Leka
59 Må Skjærgård	k f	T31	24.0	8.0	3.7	Sabb	5	0	0	Johan Taraldsen, Solsem
60 6/å —	k f	T11	19.8	4.8	2.0	—	—	0	0	Adolf Pettersen Madsø, Frøvik

NT-LV. Leksvik merkedistrikt.

4 Ss Tor	f k	T03	26.0	7.0	3.0	—	—	0	0	Joh Olsen Småli, Leksvik
5 8/å Fuglen	f k	T02	23.5	6.5	3.0	—	—	0	0	Martin Åsholm, Leksvik
6 Ms Trygg	f k	T13	24.0	8.0	3.0	Sterk	5	0	0	Alb J A Keysan, Leksvik
8 Ss Alen	f k	T02	26.0	8.0	3.0	—	—	0	0	Johs A Sæther, Hindrem
9 Ss Odd	f k	T05	26.0	8.0	3.0	—	—	0	0	Petter Setertrø, Hindrem
10 SÅ Pil	f k	T09	27.0	8.0	3.0	—	—	0	0	Karl Hestdal, Hindrem
13 SÅ Fram	f k	T02	20.1	6.4	2.0	—	—	0	0	Ole L Flaten, Vanvikan
14 Mk Alf	f	T18	31.0	8.0	3.5	Stærkod	5	0	0	Arnt E Flaten, Hindrem
15 SÅ Julianna	f k	T10	24.0	8.0	3.0	—	—	0	0	Isak B Sæther, Hindrem
17 Mk Sleipner	f k	T23	30.0	7.0	5.0	Levahn	9	0	0	Ole L Flaten, Vanvikan
18 Sk Løven	f k	T25	30.0	8.0	3.0	—	—	0	0	Kr K Viktil, Leksvik
19 Mk Solveien	f k	T12	33.3	12.2	6.0	Dan	12	0	0	Martin Asholm m fl, Leksvik
20 Ms Rap	f	T19	36.0	13.0	4.0	Levahn	10	0	0	Kristoffer Oldervik, Leksvik
21 Må Kamrat	f	T23	25.0	6.0	3.0	Levahn	5	0	0	Andreas Selvik, Leksvik
22 Ms Idun	k t	T07	31.0	11.0	4.5	Elefant	12	0	0	Parelius Hoven, Leksvik
23 Må Ingeborg	f	T27	28.0	5.5	3.0	?	4	0	0	Arne N Lerstad, Leksvik
24 Ss Stormer	f k	T10	24.0	9.0	3.5	—	—	0	0	Hans H Skogtrø, Hindrem
25 Må Olav	f k	T12	21.0	7.0	3.0	Gideon	6	0	0	Lorenius Olsen Kroen, Leksvik
26 Mk Lydia	f k	T29	33.3	12.2	6.0	Alpha	16	0	0	Adolf Brødreskift, Leksvik
27 Må Max	k f	T10	21.0	6.0	3.0	C. Perf.	4	0	0	Julius Keysan, Leksvik
28 Må Dagfinn	k f	T13	33.0	6.0	3.5	Bilm.	50	0	0	Hermann Oldervik, Leksvik
29 SÅ Rita	f k	T03	25.5	7.0	3.2	—	—	0	0	Karl Steinvik m fl, Leksvik
30 Ms Trygg	f k	T21	28.0	9.0	4.0	Kelvin	12	0	0	Martin Lerstad, Leksvik

1) Omb. 1932.

Farkostens nummer, art og navn	Anvendelse	Materiale	Byggår	Lengde	Bredde	Dybde	Maskin, navn	Antall HK	F. & fangstb.	Eierens (den korresponderende reders) navn og postadresse
-----------------------------------	------------	-----------	--------	--------	--------	-------	-----------------	-----------	---------------	--

NT-MV. Mosvik merkedistrikt.

1 Ms Fisk <sup>1)</sup>	t f	T15	29.0	8.0	3.8	L. Grei	7	0	Edv J Braset, Mosvik
2 Ms Otern	f	T10	24.0	7.0	3.0	Levahn	7	1	Anton Tangstad, Mosvik
3 Må Seien	f f	T17	22.0	5.0	4.0	L. Grei	4	1	John Sandviknes, Vangshylla
4 Må Liv	f	T17	23.0	5.0	4.0	L. Grei	4	1	Aksel Saltvik, Mosvik

NT-NR. Nærøy merkedistrikt.

1 Mk Farmand	t	T06	43.0	13.0	4.5	Ellwe	28	0	Birger Brandtzæg, Abelvær
2 Må Sing	t f	T18	39.7	12.5	4.0	Ellwe	12	0	Birger Brandtzæg, Abelvær
3 Mbf Nam- dalingen <sup>2)</sup>	t k	T16	63.6	15.6	8.0	Populær	45	0	Birger Brandtzæg, Abelvær
4 Må Teisten	k	T30	27.8	9.0	3.9	B. S.	6	0	Severin Tviberg, Abelvær
5 Må Odd	k f	T24	30.0	8.0	2.6	Rap	8	0	Bj O Sørå m fl, Rørvik
6 6/å —	f k	T08	20.0	5.0	3.0	—	—	0	Parelius H Arnø, Indre Nærøy
7 Ms Elida	k	T09	30.0	10.0	4.3	Gideon	6	0	Olaf O Løing, Indre Nærøy
8 8/å —	k f	T14	24.4	5.8	2.5	—	—	0	Guttorm Juul, Abelvær
9 6/å —	f k	T16	21.0	5.2	2.3	—	—	0	Julian O Sandø, Indre Nærøy
10 Ms Rolf	t	T17	28.0	9.0	5.0	Alpha	8	0	Johs Moe Lundring, Indre Nærøy
11 Mk Robert	f	T25	27.0	8.3	3.6	Alpha	4	0	Trygve Knotten, Indre Nærøy
12 Mk Lady	k f	T25	32.0	10.0	4.5	Grei	12	0	Jakob Skagemo, Nærøysteine
13 6/å —	f k	T17	20.5	5.2	2.0	—	—	0	Alfred A Arnø, Indre Nærøy
14 Mk Svanen	t	T25	37.2	12.7	6.4	Hein	7	0	Guttorm Juul m fl, Melvær
15 Ms Ganger Rolf	k	T05	36.0	13.0	5.0	Dan	14	1	S Tormodsen, Indre Nærøy
16 4/å Frøia	l t	T00	35.0	12.0	5.0	—	—	0	S Tormodsen, Indre Nærøy
18 Mk Liv I	k f	T14	39.0	11.8	6.2	Finnøy	23	0	Ole Kråkey m fl, Abelvær
19 Mk Øiavågen	k f sl	T24	44.0	13.0	6.0	Rap	18	7	Joh N Øiahals m fl, Indre Nærøy
20 Mk Ester	k	T31	38.0	12.0	6.0	Heimdal	25	0	Alfred M Arnøy, Indre Nærøy
21 Må Lyng	f k	T28	25.4	8.8	3.7	Helseth	4	0	John Skorstad, Indre Nærøy
23 6/å —	f k	T10	22.0	7.0	2.3	—	—	0	Johan J Stene, Nærøysteine
24 8/å —	f k	T00	26.0	6.0	3.0	—	—	0	Norman Kjeøy, Indre Nærøy
25 8/å —	k f	T10	24.8	6.3	2.0	—	—	0	Oskar Hillestad, Nærøysteine
26 6/å —	f k	T19	23.0	6.0	2.8	—	—	0	Ole Laurissen, Indre Nærøy
27 6/å —	f k	T09	23.0	5.0	2.5	—	—	0	Martin Finvik, Rørvik
28 Ms Elefant	f k	T14	26.0	10.0	4.0	Elefant	6	0	Ole L Vaseng, Indre Nærøy
29 Må Vylly	f k	T16	22.5	5.5	4.0	Rap	4	0	Egil Olsen Lundring, Indre Nærøy
30 Må Prøven	f	T16	33.4	13.4	5.2	Wichm.	8	5	A/S Laugens Notbr., Strand, Namd.
31 8/å —	f k	T10	27.0	5.5	2.3	—	—	0	Jens Arnøy, Indre Nærøy
33 Ms Solid	t	T31	30.0	10.0	4.3	Hein	7	0	Hjalmar Myklebust, Rørvik
34 Må Kvik	f	T17	23.0	7.0	3.0	Sabb	5	0	Anton Kråkey, Strand, Namdalen
35 Ms Skrei	f k	T14	30.0	10.0	5.0	Heimdal	14	0	Alfr A Arnø, Indre Nærøy
36 Ms Tor <sup>3)</sup>	t f	T ?	38.2	12.7	6.4	Dan	12	2	Isak Stene, Nærøysteine
37 Ms Havblik	k	T ?	27.0	8.0	4.5	Dan	7	0	Ole Sørensen, Indre Nærøy
38 Ms Idda	f k	T14	28.5	9.5	5.5	Elefant	8	0	Martin O Haugerø, Indre Nærøy
39 Ms Silden	k f	T12	26.0	8.0	4.0	Dan	5	0	A Benonissen Arnøy, Indre Nærøy
40 Ms Leif	k h	T16	37.0	12.5	6.0	Nygrei	20	0	Arnt B Arnøy, Indre Nærøy
41 Mk Vardefjell	sl t	T32	38.3	13.0	5.5	Wichm.	30	5	Trygve Mohn m fl, Indre Nærøy
42 Må Sylvia	f	T25	23.0	7.3	4.0	Gideon	8	0	Leander A Kråkey, Abelvær
43 Ms Buffalo	k	T11	30.0	10.0	5.0	Dan	8	0	Albert Kristiansen, Rørvik
44 Ms Glade Grei	f	T08	30.0	10.0	5.3	Grei	7	0	Johs Salin, Nærøysteine
45 8/å —	f	T00	25.0	5.0	3.7	—	—	0	Johs Salin, Nærøysteine

Farkostens nummer, art og navn	Anvendelse	Materiale	Byggeår	Langde	Bredde	Dybde	Maskin, navn	Antall HK	F. & fangstb.	Eierens (den korresponderende reders) navn og postadresse
46 Må Torden	k f	T	17	33.0	10.0	7.0	Gideon	13	0	Osvald Olsen, Rørvik
47 8/å —	f k	T	06	30.0	7.0	3.0	—	—	0	Ole A Garmandvik, Rørvik
48 Må Gunnar	f	T	26	18.0	5.0	4.0	Sabb	3	0	Alfred J Haug, Rørvik
49 Ms Bergljot	f k h	T	11	30.0	10.3	5.0	Hein	5	0	Olav O Arnøy, Indre Nærøy
50 Ms Lyn	k	T	16	28.0	8.0	4.0	Populær	6	0	Elias L Nergård, Indre Nærøy
51 8/å —	f k	T	?	25.3	6.2	2.3	—	—	0	Andr M Kjøe, Indre Nærøy
52 Må Fiskergutten	f	T	31	25.0	8.5	3.0	Sabb	5	0	Vidar Bull Hamland, Nærøysteine
53 Ms Nordlyset	k f	T	05	31.0	11.0	4.5	Populær	8	0	Thorvald Søllesvik, Rørvik
54 8/å —	f k	T	12	27.0	7.0	2.3	—	—	0	Hans J Varøy, Indre Nærøy
55 Mk Bergliot	k	T	15	36.0	12.0	5.0	Rap	15	0	Kr Laugen m fl, Strand i Namdalen
56 10/å —	k	T	95	30.0	7.0	2.5	—	—	0	Ole O Myrvang, Nærøysteine
57 10/å —	k	T	97	32.0	7.5	2.5	—	—	0	Isak O Hamlandsvik, Nærøysteine
58 8/å —	k	T	13	17.5	6.5	3.0	—	—	0	Peter E Hamland, Nærøysteine
59 8/å —	k f	T	95	18.0	6.0	2.5	—	—	0	Peter E Hamland, Nærøysteine
60 Mk Fram	t	T	12	51.0	14.9	7.4	Dan	21	0	Ole Holand m fl, Rørvik
61 Ms Odin	k f	T	31	25.0	9.0	4.0	Heimdal	7	0	Håkon Juliussen, Nærøysteine
62 Må —	k	T	07	26.0	6.5	2.5	Sabb	5	0	Alfr O Tviberg, Abelvær
63 Ms Eisten	f k	T	13	28.0	10.0	4.4	Dan	8	0	Nils L Flodsand m fl, Rørvik
64 8/å —	k	T	07	28.0	9.0	4.0	—	—	0	Jørgen E Ramstad, Melvær
65 8/å —	f	T	12	26.0	6.5	2.5	—	—	0	Nils O Larsen, Rørvik
66 8/å —	f k	T	12	27.0	6.7	3.0	—	—	0	Svein M Torstad, Rørvik
67 8/å —	f k	T	08	26.0	6.7	3.0	—	—	0	Bj O Sorå, Rørvik
68 8/å —	f k	T	06	25.0	6.0	2.5	—	—	0	Olav B Sorå, Rørvik
69 Må —	f	T	33	20.0	7.0	4.0	Gideon	5	0	A Kristiansen Stene, Indre Nærøy
70 Må Tryg	t	T	06	22.1	6.4	3.0	Stand.	4	0	P H Ramstad, Nærøysteine
71 8/å —	f k	T	15	21.0	5.0	3.0	—	—	0	Jakob O Hamlandøy, Ind. Nærøy
72 6/å —	f	T	10	28.0	9.0	5.0	—	—	6	Oluf E Varø m fl, Indre Nærøy
73 8/å —	f k	T	14	26.0	7.0	1.8	—	—	0	Ebbe Klungseth, Nærøysteine
74 8/å —	f	T	19	27.0	7.0	3.8	—	—	0	Edvin Karlsen, Rørvik
76 Må — <sup>1)</sup>	f k	T	12	24.0	7.0	3.5	Rap	4	0	Julius L Sorå, Rørvik
78 6/å —	f	T	10	23.0	5.0	2.5	—	—	0	Tollef Moritsoy, Rørvik
79 Ms Stat	f t	T	97	48.0	16.0	9.5	Avance	18	0	Mathias Petersen Torstad, Rørvik
80 Må Sleipner	f k	T	28	22.0	7.0	4.0	Sleipner	6	0	Georg J Arnøy, Indre Nærøy
82 Mk Havnur	k f	T	29	36.5	11.5	7.0	Heimdal	14	1	A Sørnsen Arnøy, Indre Nærøy
83 Må Kobben	k f	T	30	29.0	9.0	3.5	Dan	5	0	E Sommermo, Strand i Namdalen
84 Mk Ambrosia	f t	T	93	58.9	16.6	7.3	Hein	35	0	Ragnar Fjær, Rørvik
85 Må Sveigård	f	T	06	22.0	7.0	2.5	Rival	4	0	S Tormødsen, Indre Nærøy
87 Mk Kvik	f k	T	15	34.5	12.5	7.5	Alpha	11	2	Sigurd S Varø, Indre Nærøy
88 Mk Havskåren	k h sl	T	11	42.0	13.0	6.5	Hein	16	6	A A Ramfjord m fl, Indre Nærøy
89 8/å —	k f	T	06	25.8	6.2	2.2	—	—	0	Ottar O Marøstrand, Rørvik
90 10/å —	k f	T	04	26.0	8.0	3.0	—	—	0	Alfr Kongensøy m fl, Indre Nærøy
91 Ms Olaf	sl k f	T	16	30.0	11.0	4.3	Gamma	12	0	Trygve Mohn, Indre Nærøy
92 8/å —	f	T	10	23.0	6.0	2.0	—	—	0	Jørgen J Garmansvik, Rørvik
93 Må Thor	k	T	24	28.7	8.2	3.6	Rap	6	0	Peter J Torstad, Rørvik
94 Må Tenfjord	k f	T	18	28.0	7.0	3.0	Tenfj.	5	0	Erl Mikalsen Skålvik, Rørvik
95 Ms Sjølykken	k	T	17	33.0	12.0	6.0	Avance	12	0	Jak Pøttersen Vinski, Indre Nærøy
96 Må Rappen	k f	T	04	22.5	7.3	3.3	Rap	4	0	Leif L Hestvik, Rørvik
97 Ms Vega	k h	T	12	37.0	13.0	6.0	Hein	10	0	Petter Fjær, Rørvik
98 Ms Tryg	f	T	15	31.0	11.0	5.0	Dahl	8	0	Johan E Måøy, Nærøysteine
99 Må Kvænavik	f	T	00	21.0	4.5	2.5	Waterm.	4	0	Hagen Salin, Nærøysteine
100 Ms Skandia	t	T	25	40.0	13.0	8.0	Skandia	18	0	Jens Chr Williksen, Nærøysteine
101 6/å —	f	T	18	20.0	6.0	3.0	—	—	0	Abel Mathisen, Indre Nærøy

Farkostens nummer. art og navn	Anvendelse	Materiale	Byggår	Leng le	Bredde	Dybde	Maskin, navn	Antall HK	F. & fangstb.	Eierens (den korresponderende reders) navn og postadresse
102 6/å —	f	T	31	29.0	10.0	4.0	—	—	4	Peter Fjær, Ottersøy
103 Må Falken	f	T	33	21.0	7.2	3.0	Solo	5	0	J E Løvmo, Nærøysteine
104 Ms Liv	k f	T	16	35.0	12.0	6.0	Nygrei	20	1	Helmer Sørensen m fl, Indre Nærøy
105 6/å —	f	T	24	18.0	6.0	3.5	—	—	0	Aksel Sørnsen, Indre Nærøy
106 Må Falk	f	T	00	18.0	5.0	3.0	F. M.	3	0	Anton Schjønning, Abelvær
107 Må Start	f	T	?	22.0	5.0	2.0	Meteor	4	0	A J Laugen, Strand i Namdalen
108 8/å —	f k	T	07	26.0	6.0	2.5	—	—	0	Joh E Måøy, Nærøysteine
109 Ms — <sup>1)</sup>	k	T	00	28.0	9.5	4.0	Brunv.	10	0	Hans Østrem, Rørvik
110 Mk Anna	k f	T	11	29.0	9.0	5.0	Skandia	6	0	Sverre S Kjeøy m fl, Indre Nærøy
111 Mk Brødrene	k f	T	27	35.5	11.5	6.0	Gideon	18	0	Hilmar J Arnøy m fl, Indre Nærøy
113 Må — <sup>2)</sup>	f k	T	15	25.5	6.5	4.0	Sabb	5	0	Johan E Måø, Nærøysteine
114 Må Lykken	f k	T	29	24.0	7.2	3.6	Sabb	5	0	B Jakobsen Tviberg, Abelvær
115 Må Veslegutten	k	T	26	24.0	8.0	3.7	Tenfj.	5	0	Anton Olsen Ramstad, Abelvær
116 Må Måsen	f	T	29	24.0	8.3	4.0	B. S.	6	0	Ole Kråkøy m fl, Strand i Namd.
117 Ms Alken	f	T	31	26.0	8.3	3.5	Sabb	5	0	Thomas Ramstad, Abelvær
118 Må Astrid	f	T	30	40.0	13.0	7.0	Brunv.	24	3	Peter Fjær, Ottersøy
119 Må Sabb	f	T	23	26.0	7.0	3.0	Sabb	5	0	Johs J Måøy, Nærøysteine
120 Må Forsøk	f k	T	31	26.0	9.5	3.3	Brunv.	7	0	Reidar Ramstad, Abelvær
121 Må Tor	f k	T	31	22.0	7.0	3.0	Sabb	5	0	Isak Hamlandsvik, Nærøysteine
122 Må —	k f	T	31	20.3	5.5	2.5	Sabb	3	0	Elias Myklebust, Rørvik
123 Ms Glimt	k f	T	31	25.0	9.0	3.5	Heimdal	7	0	Leif Olsen Kjeø, Indre Nærøy
124 Ms Signal	k f	T	31	28.0	8.7	3.8	Gideon	6	0	Trygve A Westvik, Rørvik
125 Ms Proven	f	T	31	27.0	9.0	4.5	Brunv.	7	1	H Johansen Stene, Nærøysteine
126 Må —	f	T	31	26.2	6.0	3.5	Alpha	3	0	Osv Johansen Holandsli, Ottersøy
127 Ms Goliatt	k f	T	32	27.0	9.0	4.0	Gideon	8	0	Gottlieb Lind, Abelvær
128 Må Lom	f	T	31	23.0	6.5	5.0	Sabb	5	0	Olaf Tviberg m fl, Abelvær
129 Må Måken	k	T	18	22.0	7.0	3.0	Brunv.	5	0	Erling Schjønning, Abelvær
130 Må Kvik	f	T	20	22.0	6.0	4.0	Americ.	8	0	Magnar Bosnes, Indre Nærøy

NT-OL. Ogdal merkedistrikt.

f. t. ingen merkepl. fiskefarkoster.

NT-O. Otterøy merkedistrikt.

1 Må Lokkarholle	f k	T	?	22.0	6.0	3.0	Danette	4	0	Osv Hammer, Fosslandsosen
2 Må Napp	f k	T	31	22.0	8.0	3.5	Brunv.	5	0	Petter Aglen, Fosslandsosen
3 Mk Hildur	f k	T	31	40.0	13.0	6.2	Brunv.	20	0	Einar Skorstad, Skorstad
4 Ms Valkyrien	k f	T	11	36.0	12.0	6.0	Kampen	10	1	John J Skorstad, Skorstad
5 Mk Svanen	k h	T	15	40.0	13.0	5.0	Heim	12	2	Sev Alta, Skorstad
6 Mk Stårma	f k	T	09	36.0	12.3	?	Heimdal	20	2	Th Hestvik m fl, Fosslandsosen
7 Mk Maud	f k	T	03	28.0	10.0	4.4	Kampen	7	0	Bj Jørgensen, Skorstad
8 Må Torkil	f k	T	31	26.0	8.0	4.0	Sabb	5	0	S Hammer m fl, Fosslandsosen
9 Ms Arne	f k	T	12	25.5	8.0	3.5	Stabil	6	0	Tomas Sandvik, Fosslandsosen
10 Mk Laila	f	T	13	32.0	11.0	7.0	Aktiv	7	0	Schjønning Bugge, Fosslandsosen
11 Mk Rutland	t sl	T	?	40.0	13.0	4.5	Møring.	16	0	A/S Sild, Elvalandet
12 Må Hjamra	f	T	31	24.0	8.0	3.2	Sabb	5	0	Olaf Johansen, Skorstad
13 Må Skreien	f k	T	32	22.0	7.0	3.0	Rap	4	0	Vilhelm Moe, Nord-Statland
14 Må Rolf	f k	T	?	30.4	9.5	3.7	Dan	6	0	Arthur Berg m fl, Nord-Statland
15 Må Fremad	k f	T	14	21.0	6.3	2.7	?	4	0	Arthur Berg m fl, Nord-Statland
16 Ms Streiferen	k	T	96	34.0	11.0	5.0	Gideon	6	1	J K Vindsethmo m fl, Fosslandsosen
17 Mk Tingvalla	t	T	10	38.0	13.0	4.3	Kampen	10	0	Edv Bedsvåg, Survik i Namdalen
18 Må Kvik	t	T	14	23.0	7.0	2.7	Levahn	5	0	Edv Bedsvåg, Survik i Namdalen
19 Må Maren	k f	T	19	23.0	5.5	3.0	F. M.	4	0	Hjalmar Sund, Nord-Statland

## NT-O Otterøy — NT-SN Sandvollan.

Farkostens nummer, art og navn	Anvendelse	Materiale	Byggeår	Lengde	Bredde	Dybde	Maskin, navn	Anvendelse	F. & langtgåb.	Eierens (den korresponderende reders) navn og postadresse
20 Ms Ulabrand	f k	T	10	32.0	10.5	4.5	Hein	6	1	Ludv Hovik m fl, Fosslandsosen
21 Må Fisken	f k	T	27	22.0	8.0	5.0	Brunv.	5	0	Eugen Skorstad m fl, Skorstad
22 Må Sterk	f	T	14	18.0	6.0	4.0	Waterm.	4	0	Simon Wiik, Fosslandsosen
23 Ms Prøven	k	T	12	33.0	11.0	4.5	Hein	7	0	Oluf Øien m fl, Fosslandsosen
24 Må Nora	f k	T	14	18.0	5.0	3.0	Atlanta	3	0	Olav Hjertvik, Nord-Statland
25 Må Ølver	f	T	18	23.0	5.5	3.0	Ølvar	4	0	J Berg Hammes, Fosslandsosen
26 Må Isendingen	f	T	04	20.0	6.0	2.0	?	4	1	Peder Devik, Fosslandsosen
27 Må Egil	f	T	?	24.0	5.0	4.5	F. M.	4	0	Jentoft Bugge, Fosslandsosen
28 6/å Sunniva	f	T	19	30.3	9.6	2.5	—	—	1	Joh Kjelstad m fl, Nord-Statland
29 8/å Silla	f	T	13	32.0	12.0	4.5	—	—	0	Stor-Skorstads Notbruk, Skorstad
30 8/å Svana	f	T	17	31.0	11.0	4.5	—	—	0	Stor-Skorstads Notbruk, Skorstad
31 Må Teisten	f k	T	28	23.0	7.5	4.0	Brunv.	7	0	J M Ledang m fl, Nord-Statland
32 Må Trudvang	f	T	16	23.0	6.0	3.0	Brunv.	7	0	H Bækavik, Nord-Statland
33 Ms Cito	k	T	05	29.0	9.0	7.0	Gideon	5	0	J Kr Hodø, Fosslandsosen
34 Må Alken	f	T	00	19.0	5.5	2.5	Meteor	2	0	M Benjaminsen, Nord-Statland
36 Mk Aksei	t	T	?	45.0	12.0	5.0	Gideon	10	0	A/S Sild, Elvalandet
37 Må Rapp	f	T	23	21.0	7.0	3.5	F. M.	4	0	Oluf Brørs, Nord-Statland
38 Må Falken <sup>1)</sup>	f k	T	?	22.0	6.5	3.0	Gideon	3	0	Sverre Aen, Fosslandsosen
39 Ms Fram	t	T	09	48.0	15.9	6.5	Grei	24	0	Arne Duna, Elvalandet
42 Må Tor	f k	T	24	25.0	7.0	3.0	Gideon	5	0	Simon Åring m fl, Fosslandsosen
43 Må Kobben	k f	T	12	22.5	7.0	3.0	Konkur.	4	0	Einar Skorstad, Skorstad
44 Ms Agnes	k	T	25	30.0	12.0	5.5	Nygrei	14	0	Ludv J Skorstad, Skorstad
45 Mk Bergliot	f k	T	26	33.0	11.5	5.2	Rap	11	0	Erling Skorstad, Skorstad
47 Må Polli	f k	T	18	24.0	7.0	5.0	Rap	4	0	Odin Hammer, Fosslandsosen
48 8/å —	k f	T	85	21.2	5.3	3.2	—	—	0	Albert Husvik, Fosslandsosen
49 Må Signal	k	T	20	23.0	5.0	2.5	Arrow	4	0	Peder Martinsen, Nord-Statland
50 Må Flink	k f	T	10	19.0	5.0	3.0	Ølvar	4	0	Henry Pettersen, Survik i Namd.
51 Mk Laura	k	T	19	28.0	7.5	3.0	Bolind.	10	0	P J Fossland, Fosslandsosen
52 Må Foch	f k	T	18	22.0	5.0	3.0	Meteor	3	0	Bernhoff Aune, Nord-Statland
53 6/å —	f k	T	12	22.0	5.0	2.0	—	—	0	Edvind E Hodøy, Nord-Statland
54 Ms Kvik	sl t	T	05	39.8	13.7	6.6	Avance	20	0	John J Skorstad, Skorstad
55 6/å —	f	T	26	28.0	9.0	4.0	—	—	4	Konrad Skorstad m fl, Skorstad
56 6/å —	f	T	20	24.0	8.0	3.5	—	—	0	Konrad Skorstad m fl, Skorstad
57 Må Sabben	k f	T	26	20.0	7.0	5.0	Sabb	3	0	David H Skorstad, Skorstad
58 Må Basken	k	T	27	23.0	7.0	5.0	Gideon	4	0	John J Skorstad, Skorstad
59 Mk Løvøyfjord	t	T	27	45.0	13.0	6.0	Elefant	12	0	Kr J Vindsetmo, Fosslandsosen
60 Ms Kjell	f	T	?	26.5	7.0	3.5	Grei	3	0	Elias Karlsen m fl, Jønnvika
61 Ms Napp	k	T	30	31.0	11.3	5.0	Union	10	0	Ottar Johnsen, Skorstad
62 Må Seien	f k	T	?	19.1	5.3	3.2	Sabb	3	0	Sverre Sætereng, Fosslandsosen
63 Må Hoddey	f	T	29	22.7	7.5	3.0	Sabb	5	0	Simon Hodde, Nord-Statland
64 Må Teistinn	f	T	30	25.5	8.5	3.5	Sabb	5	0	Peder Holm, Fosslandsosen
65 Ms Villy	f k	T	31	31.9	11.2	4.2	Gideon	11	0	Paul Holthe m fl, Nord-Statland
66 Må Odd	f k	T	06	21.5	7.0	3.0	Sabb	5	0	Ottar Johnsen, Skorstad
67 8/å —	f	T	24	28.1	10.8	3.7	—	—	4	Beier Myrvik m fl, Jønnvika

## NT-R. Røra merkedistrikt.

2 Må Sikker | k f | T | ? | 24.9 | 7.6 | 3.5 | Fennia | 5 | 1 | Karl K Austad m fl, Røra

## NT-SN. Sandvollan merkedistrikt.

1 Mk Aktiv | f | T | 05 | 27.0 | 10.2 | 4.3 | Skandia | 6 | 1 | Marius Hjulstad, Sandvollan  
 2 Ms Elen | f | T | 10 | 33.0 | 10.5 | 4.5 | Skandia | 6 | 2 | Harald Hustad, Sandvollan  
 3 Må Rapp | f | T | ? | 34.0 | 10.5 | 4.0 | Heros | 4 | 1 | M Hustad m fl, Sandvollan  
 4 Ms Venus | f | T | ? | 30.3 | 9.6 | 4.5 | Grei | 8 | 1 | Olav Langås m fl, Sandvollan  
 5 Må Småen | f | T | 22 | 22.0 | 6.0 | 4.0 | Ferro | 3 | 0 | Andreas O Hustad, Sandvollan  
 10 Så Leif | f | T | ? | 21.0 | 6.0 | 2.0 | — | 1 | Thomas Tessem, Sandvollan

Farkostens nummer, art og navn	Anvendelse	Materiale	Byggår	Lengde	Bredde	Dybde	Maskin, navn	Antall HK	F. & fangsrb.	Eierens (den korresponderende reders) navn og postadresse
13 4/å —	f k	T	13	22.0	6.5	3.0	—	—	0	Olai B Stornes m fl, Sandvollan
14 4/å —	f	T	19	22.0	5.0	3.0	—	—	0	Sigurd Albergssjø, Sandvollan
15 Må Småen	f	T	22	22.0	6.0	4.0	Ferro	3	0	Andreas O Hustad, Sandvollan
16 Ss —	f	T	00	32.0	9.0	4.0	—	—	0	Arne Vikan, Kirknesvågen

**NT-SV. Skatval merkedistrikt.**

1 Må Stranden	f	T	22	25.0	5.0	3.0	Atlanta	4	0	P G Hammerbak, Skatval
2 Må Sei	f	T	19	25.0	6.0	3.0	Levahn	5	0	J M Stenvikaunet, Skatval
3 4/å —	f	T	33	23.0	6.5	3.0	—	—	0	Joh Arnt Landstad, Skatval

**NT-SK. Skogn merkedistrikt.**

1 Må Fram	f k	T	19	25.0	7.0	4.0	Rap	6	0	Johan Holauuet, Ekne
3 Ms Rap	k f	T	10	28.0	9.0	5.0	Rap	9	1	K Barstad, Skogns Markabygd
4 Ms Tor	f	T	12	22.0	7.5	3.5	?	5	1	Johs Dalseng, Skogns Markabygd
5 Ss Lista	f	T	10	24.0	8.0	5.0	—	—	0	John Granlund, Levanger
6 Mk Hugin	f	T	12	36.0	12.0	6.0	Skandia	6	0	Linus Granlund, Levanger
7 Ms Rapp	f k	T	07	25.0	8.0	2.5	?	6	1	Henrik Jønvik, Ekne
8 Mk Brødrene	f	T	25	31.0	7.5	3.0	Danette	7	1	Eilert Runhaug, Ekne
9 Ms Fram <sup>1)</sup>	f	T	12	26.0	6.0	3.5	Gideon	5	1	Johs Lærås m fl, Levanger
10 Ms Sjøblomsten	f	T	?	22.0	6.0	3.0	?	4	0	Kari Wandsvik, Skogn
11 Må Knoll	f	T	05	24.0	7.5	4.5	Gideon	3	0	Odin Vist, Skogn
12 Må Svanen	f	T	?	24.0	7.5	4.5	?	5	0	Johs. Fagerli m fl, Skogn
13 Må Veslemøy	f	T	?	21.0	6.0	4.0	Levahn	4	1	Ludvik Olsen, Ekne

**NT-SB. Sparbu merkedistrikt.**

1 Må Steinar	f k	T	27	27.0	8.0	4.0	Alpha	4	0	Berton Foldnes, Vist
3 Ms Borgenfjord	t f	T	27	28.0	7.5	4.0	Dan	8	0	Julius Lorvik, Røra st.
4 Mk Farmann	k f	T	30	37.0	11.5	5.0	Heimdal	14	0	Johannes Hustad, Vist
5 Må Rulle	f	T	26	22.0	6.0	3.0	Atlanta	3	0	Angel Rennemo, Løe, Steinkjær
6 Ms Neptun	f	T	10	25.0	8.0	3.5	Bilm.	25	0	Peter Gevik, Vist
7 Mk Anne	f k	T	28	29.7	10.6	4.2	Heimdal	7	0	Oskar Rennemo, Steinkjær
8 Må Kvikk	f	T	?	25.5	6.4	2.7	Motor	8	0	Harald Hammer, Steinkjær

**NT-SD. Stjørdal merkedistrikt.**

3 Må Lissbeth	f	T	20	24.0	6.0	3.0	Kvik	5	0	Johan Tellefsen, Stjørdal
4 Ms Duen <sup>2)</sup>	f	T	?	26.0	8.5	3.8	Sabb	5	0	Adolf Ervik, Stjørdal

**NT-VV. Vemundvik merkedistrikt.**

2 8/å Petra	f	T	15	30.0	11.0	3.5	—	—	4	Anker Ganes m fl, Vemundvik
3 Ms Kvik	k f t	T	13	22.0	7.0	3.5	Alpha	4	0	Sverre Thobro m fl, Vemundvik
4 Ms Neptun	k f t	T	00	34.0	11.0	5.0	Kampen	10	2	Ole O Hestvik m fl, Namsos
5 Ms Marie	f	T	12	27.5	8.3	3.0	Levahn	7	0	Ludv N Nilzen m fl, Vemundvik
6 Må Parat	f	T	09	19.0	6.0	3.0	Ferro	3	0	Ludvik Ovesen, Vemundvik
7 Må Rap	k f	T	13	26.0	6.0	2.0	Rap	6	0	Elias Eitran, Vemundvik

**NT-VL. Verdal merkedistrikt.**

1 Mk Fremskridt	f h	T	?	43.0	11.0	5.0	Dan	20	0	Ole Lind, Verdal
2 4/å Prøven	f	T	13	25.0	8.5	4.0	—	—	0	Anton J Vestnes, Verdal
3 Må Trygg	f	T	17	18.0	5.0	2.0	Atlanta	3	1	Anton J Vestnes, Verdal
4 Mk Alf	f	T	14	26.0	8.0	4.0	Konkur.	4	1	Arvid Arentzen, Verdal

1) Omb. 1924. 2) Omb. 1921.



NT-VL Verdal — NT-V Vikna.

Farkostens nummer, art og navn	Anvendelse	Materiale	Byggår	Lengde	Bredde	Dybde	Maskin, navn	Antall HK	F. & f angstb.	Eierens (den korresponderende reders) navn og postadresse
5 6/å —	f	T	10	25.0	8.5	4.0	—	—	1	Johs Gulbrandsen, Verdal
6 Ms Trygg	ff	T	25	27.0	7.0	4.0	Stabil	6	1	Jens Langeland, Verdal
7 Ss Sikker	f	T	07	24.0	7.5	4.0	—	—	1	John Olsen, Verdal
8 Ms Eln	f	T	?	31.0	10.0	4.0	Skandia	6	1	Johan Kverkil, Verdal
9 Må Tor	f	T	32	22.0	6.0	3.0	Avance	4	1	Gustav Karlsen, Verdal

NT-VN. Verran merkedistrikt.

1 Mk Agnes	t k sl	T	13	35.0	10.6	5.3	Elefant	12	1	Agnes Withbro, Verrastranda
2 Ms Midnatsol	kt	T	09	40.4	14.3	6.4	Grei	7	2	Ole S Mollan, Verrastranda
3 Ms Fisk	ft	T	11	22.0	7.0	4.0	Atlanta	4	0	G Aursand, Vennesshamn
5 Må —	ft	T	14	21.2	5.3	3.2	?	5	0	Johs J Øra, Verrastranda
7 Ss Brat	k	T	94	27.6	7.4	3.2	—	—	1	Anton Løvset, Verrastranda
8 Ss Leif	k	T	10	25.5	8.5	3.2	—	—	1	Per Stavrum, Verrastranda
9 Ss Viktor	f	T	10	25.5	8.5	4.2	—	—	1	Kristoffer Hindberg, Vennesshamn
10 Må Per	f	T	24	23.4	6.9	4.2	B. Ø.	3	1	Paul P Undersaker, Vennesshamn
11 Bå Rapp	f	T	?	21.2	6.4	5.3	Grei	4	1	Magne Madsen, Vestvik
14 Ms Borgenfjord	f	T	?	25.6	7.8	3.3	Goahead	4	1	Ole K Aune, Verrastranda
15 Mk Arne	f	T	28	26.0	6.9	3.2	Kelvin	7	1	Martin Rømyrás, Verrabotn
16 Mk Prøven	f	T	27	29.7	9.0	4.8	Solli	12	1	Armand Furunes, Trongundet

NT-V. Vikna merkedistrikt.

1 Mk Glimt 3	f k h	T	16	44.0	13.5	8.0	Nygrei	30	2	Arnold Bondø m fl, Karstenøy
2 Mk Gunvor	h k	T	16	37.0	13.3	6.4	Avance	12	2	Alfr Kristiansen, Borgund i Namd.
3 Mk Odd	k f	T	07	46.0	15.0	6.2	Stabil	20	0	N B Nygård, Austafjord
4 Mk Perlen	k f	T	09	31.0	10.0	5.5	Rap	10	0	Torolf Strand, Bondøy
5 Må Tor	f	T	?	21.5	6.0	3.0	Skandia	6	0	Paul H Borgan, Austafjord
6 Mk Venus	k f	T	15	37.5	12.5	6.0	Heimdals	20	0	G R Horseng, Austafjord
7 Mk Belgen <sup>1)</sup>	k f	T	10	39.3	11.4	5.8	Nygrei	14	1	Odd A Horseng, Gardstad
8 Mk Erling	k f	T	10	41.5	13.0	6.3	Volda	18	0	K Hunnestad m fl, Karstenøy
9 Mk Conrad	t	T	77	58.3	17.7	7.7	Skandia	20	1	M H Ulsund, Austafjord
10 Må Rappen	k	T	25	26.0	7.5	4.0	Rap	4	0	O Hellesø, Valøya i Namdalen
11 Må Fram	k f	T	?	20.0	6.0	3.0	Sleipner	4	0	Jeger Engesvik, Austafjord
12 Mk Kjelrun <sup>2)</sup>	t	T	?	42.0	13.0	6.0	Avance	8	0	Paul Woxeng, Bergsnov
13 Må —	f	T	30	22.0	5.0	4.0	Sabb	3	0	Johan Eriksen Lyseøy, Hatland
14 Mk Solvang	k h	T	16	35.3	13.4	5.5	Kampen	16	1	T Bondø m fl, Borgund i Namdalen
15 Må Norge	k	T	12	34.1	11.5	4.6	Norge	8	0	Edv Hansen, Sørgjæslingan
16 8/å —	k f	T	13	23.9	5.9	2.1	—	—	0	Edv Hansen, Sørgjæslingan
17 Ms Asbjørg	k h f	T	12	33.0	11.0	6.3	Gideon	10	1	L Johansen, Borgund i Namdalen
18 Mk Harald	k h	T	16	37.0	12.5	5.0	Kampen	16	1	Alfr A Borgan m fl, Hatland
19 Mk Jenny <sup>3)</sup>	k h	T	?	38.0	12.0	5.0	Gideon	10	1	Arnt Larsen m fl, Austafjord
20 Må Rap	f k	T	20	28.0	7.5	2.5	Rap	6	0	Ingv Ofstad, Ofstad i Namdalen
21 Mk Oline	k h	T	99	38.0	12.3	6.0	Finnøy	12	2	Henrik Gåsvær m fl, Bondøy
22 Må Skårin	f	T	25	23.4	5.3	4.2	L. Grei	4	0	Torvald Bondø, Bondøy
23 Må Lillegrei	f	T	13	21.0	5.5	2.5	L. Grei	4	0	Torleif Olsen, Vansøy i Namdalen
24 Må Napp	k	T	16	23.0	7.0	6.0	Alpha	4	0	Alfred Ramstad, Rørvik
25 Ms Julie	h k	T	08	36.0	12.0	9.5	Bolind.	12	1	Einar Villiksen, Lauvoøyvågen
26 Ms Sjøfuglen	k h t	T	17	32.0	11.0	5.0	Kampen	12	1	Olaf Stavrum, Hatland
27 Ms Sleipner	k	T	08	37.4	11.5	4.6	Kampen	7	1	Jens R Svinøy, Gardstad
28 Ss Jenny	f k	T	05	23.7	7.5	3.5	—	—	0	Jens R Svinøy, Gardstad
29 8/å —	f	T	00	24.3	5.6	2.0	—	—	0	Jens R Svinøy, Gardstad
31 Må Strilen	f k	T	18	24.0	7.5	2.7	Alpha	4	0	Olaf Ofstad m fl, Ofstad i Namdalen
32 Ms Inga	k h	T	16	34.5	11.5	5.0	Gideon	10	0	H J Ofstad, Ofstad i Namdalen

Farkostens nummer, art og navn	Anvendelse	Materiale	Byggeår	Lengde	Bredde	Dybde	Maskin, navn	Antall HK	F. & langstb.	Eierens (den korresponderende reders) navn og postadresse
33 Ms Håpet <sup>1)</sup>	k f	T	98	35.0	11.0	5.0	Hein	10	0	Birger Hansen, Sørgjæslingen
34 Mk Sverre	k f	T	24	33.5	10.5	5.2	Dan	8	0	Kr E Ulsund, Austafjord
35 Ms Harald	k h	T	18	37.0	12.5	4.8	Gideon	13	2	Kr Olsvig m fl, Gardstad
36 Mk Helga	f h	T	12	44.0	14.0	7.5	Rap	22	4	G Bondø, Gardstad
37 Ms Magdalena	f k h	T	08	36.0	6.0	5.3	Gideon	13	2	Aksel Bondøy, Gardstad
38 8/å —	f k	T	10	27.0	6.5	1.8	—	—	0	Johan Albertsen, Ofstad i Namd.
39 Ms Einar <sup>2)</sup>	k	T	03	31.6	10.8	4.5	Nygrei	14	1	Arnt J Storsul, Valøya i Namdalen
40 Mk Atle	k	T	12	26.3	9.6	5.0	Gideon	11	1	Thorst. Sæternes, Ramstaddlandet
41 8/å —	f k	T	18	25.3	5.7	2.7	—	—	0	Joh K Brevik, Karstenøy
42 Må Lom	f	T	18	22.0	6.0	3.0	Rap	4	0	Birger H Sorøy, Sørgjæslingen
43 Mk Bjarne	k h	T	11	30.0	9.0	5.0	Hein	7	0	Håkon Hansen, Sørgjæslingen
44 8/å —	f k	T	10	27.0	7.0	2.5	—	—	0	J Edvindsen m fl, Ofstad i Namdal.
45 Ms Roal	f k h	T	08	33.5	12.0	7.5	Kampen	10	1	J Edvindsen m fl, Ofstad i Namdal.
46 Ms Heia	f k	T	09	33.0	11.0	4.5	Hein	14	1	S Sund m fl, Ofstad i Namdalen
47 Ms Tryg	f k	T	94	28.0	7.0	4.0	Alpha	4	0	Halfd Hansen, Sørgjæslingen
48 Ms Leif	k h	T	05	30.0	11.0	4.5	Heimdal	14	1	M J Våge m fl, Ofstad i Namdalen
50 Må Sabben 3	f	T	27	21.0	5.3	2.7	Sabb	3	0	Oluf Myhre, Hatland
51 Må Terje Viken	f	T	?	27.2	9.6	3.5	Alpha	4	0	A A Ofstad m fl, Ofstad i Namdalen
52 Må Prøven	s lf	T	18	30.0	10.0	5.0	Gideon	10	5	Janna Klette, Rørvik
53 Ms Mjølner	k	T	08	28.0	10.0	4.5	Gideon	4	0	Arne Våge, Ofstad i Namdalen
54 8/å —	f	T	00	24.0	6.5	2.0	—	—	0	Arne Våge, Ofstad i Namdalen
55 Ms Bergliot	k f	T	07	34.0	11.5	4.5	Grei	9	1	Arnold H Bondø, Karstenøy
56 Ms Tromp	k f	T	17	33.0	11.0	5.5	Dan	8	2	Aksel Storhaug m fl, Bergsnøv
57 Mk Duen	k	T	23	34.0	11.0	5.0	Rap	17	1	J Hunnstad m fl, Karstenøy
58 Ms Borghild	f k h	T	06	35.0	11.0	5.0	Hein	10	1	Kr O Valø m fl, Valøya i Namdal.
59 Mk Marie	k f	T	16	35.0	11.0	5.0	Stærkod.	8	0	Kr O Buø m fl, Karstenøy
60 Mk Lilly	k f	T	31	38.0	12.0	6.0	Union	20	1	H Gåsvær m fl, Gåsvær i Vikna
61 Mk Alken <sup>3)</sup>	k h f	T	09	33.0	11.0	6.0	Brunv.	12	2	Joh E Ulsund, Valøya i Namdalen
62 Mk Havellen	k h	T	10	37.0	12.0	7.0	Hein	7	1	Harald P Aune, Austafjord
63 Ms Norna	f k	T	32	29.0	9.0	7.0	Alpha	4	0	Hartvik Tjensvik, Ofstad i Namd.
64 Ms Kvik	k f	T	10	30.0	9.5	3.5	Gideon	8	1	Kr J Moen, Hatland
65 Mk Sjøblomsten	f k h	T	15	37.0	13.0	6.0	Rap	24	3	Sv Bondø m fl, Ofstad i Namdalen
66 Må —	f	T	16	19.0	5.5	2.3	Tenfj.	3	0	Erland Agien, Freløy
67 Mk Einar	k h	T	16	38.0	13.0	7.5	Nygrei	20	1	Georg Bondø m fl, Bondøy
69 Ms Fram	k	T	04	34.5	12.5	5.0	Gideon	10	0	Ragnv Kjønse, Vansøy i Namdal.
71 Må Sabben	k	T	30	24.0	7.0	3.1	Sabb	5	0	Brede Gåsvær m fl, Bondøy
72 Ms Arnljot	k h f	T	11	29.0	9.0	4.0	Alpha	4	0	Jakob Edø m fl, Karstenøy
73 Mk Anna	k f	T	06	33.0	10.5	5.5	Alpha	8	0	Bjarne Hatland m fl, Hatland
74 Må Tormod	k f	T	32	22.0	7.0	3.5	Sabb	3	0	Arnt Heinsvik, Øvereng
75 Ms Annie	k h f	T	13	31.0	10.0	4.5	Rap	10	0	Alfred Andersen, Rørvik
76 Må Blåen	k f	T	01	25.0	6.0	2.3	Rollo	6	0	P E Ofstad, Ofstad i Namdalen
77 Mk Omega	k h	T	14	31.0	11.0	5.0	Kampen	12	1	Eyvind Pettersen, Rørvik
78 Mk Glimt	k h	T	16	37.0	12.0	4.1	Nygrei	20	1	Erling H Bondø, Bondøy
80 Må Njord	f	T	28	26.0	7.0	3.0	Skandia	4	0	Aksel Våge m fl, Ofstad i Namd.
81 Ms Nansen <sup>4)</sup>	k f h	T	08	30.0	9.5	4.5	Alpha	4	0	N Bugge Nikolaisen, Karstenøy
83 Ms Havmand	k f h	T	10	30.0	11.0	8.0	Kampen	9	0	Arnt B Slotterø, Ofstad i Namdalen
84 Ms Koldbjørn	f k	T	15	33.0	12.0	6.0	Gideon	10	2	A S Fornæs m fl, Ofstad i Namdal.
85 Må Fiskeren	k f	T	30	25.0	7.0	3.3	Heimdal	5	0	Georg Moe m fl, Austafjord
86 Mk Alfhild	k f	T	16	30.0	10.0	5.0	Gideon	6	0	O Nordaunet m fl, Flerengstranda
87 Mk Dønning	k f	T	24	35.0	12.0	7.0	Rival	5	1	A O Kvalø m fl, Kvaløy i Namdal.
88 Mk Sirius	k f	T	08	36.0	10.0	4.7	Hjelset	12	0	H andersund, Ofstad i Namdalen
89 Mk Hyggen	f k	T	15	35.0	11.0	4.5	Skandia	10	0	A Hunnstad m fl, Karstenøy
90 Mk Mary	h k	T	32	37.0	11.5	6.3	Rap	12	0	Theodor Smevik Lundemo, Rørvik

Farkostens nummer, art og navn	Anvendelse	Materiale	Byggeår	Lengde	Bredde	Dybde	Maskin, navn	Antall HK	F. & langstb.	Eierens (den korresponderende reders) navn og postadresse
91 Må Rap I	k	T	30	27.0	9.0	4.0	Rap	4	0	Arthur Hestø, Frelsey
92 8/å	f	T	12	24.0	6.0	3.0	—	—	0	Arnt B Slotterø, Ofstad i Namdalen
93 Mk Albatros	t	T	02	45.0	12.0	6.3	Kampen	16	0	Oskar Bindero, Karstenøy
94 Mk Erling	k h	T	16	39.5	12.5	7.0	Rap	20	1	Øysten Ramfjord, Lauvøyvågen
95 Må Delfin	k	T	24	28.0	8.0	4.0	Tenfj.	5	0	Leif H Garstad, Gardstad
96 Ms Havskåren	k f	T	31	28.0	9.5	4.5	Heimdals	7	0	J Johansen Sandvik, Rørvik
97 Mk Hårik	k	T	16	29.5	11.0	8.0	Gideon	5	0	Brede B Hestøy, Borgund i Namdal
98 Må Teisten	k f	T	31	26.0	10.0	4.2	Rap	4	0	Alfr Sorøy m fl, Sorgjæslingan
99 Ms Nordlyset	k f h	T	09	36.0	12.0	5.4	Gideon	16	1	Kristian Breivik, Gardstad
100 Må Inge	k f	T	27	24.0	7.5	3.0	Grei	4	0	Arthur Grotle, Lauvøyvågen
102 8/å	f	T	15	28.0	7.0	2.5	—	—	0	K H Kjønnavik m fl, Ofstad i Namd.
103 Må	f	T	11	28.5	7.0	2.5	Sabb	5	0	Edv Hamran m fl, Ofstad i Namd.
104 Ms Pilen	k f	T	04	28.0	7.0	2.5	Alpha	5	0	Sev Hansen, Rørvik
105 Må Kvik	k	T	25	20.0	6.0	3.0	Sabb	3	0	Odin Hagen, Austafjord
106 Ms Arvid	k f	T	15	32.5	11.0	5.0	Gideon	8	0	Joh J Ryum, Rørvik
107 Må Lillegrei	k	T	14	24.8	6.9	2.8	L. Grei	4	0	H A Borgan, Borgund i Namdalen
108 Mk Ragnhild	k f	T	13	31.0	11.0	5.0	Gideon	6	4	Petter P Vangsfjord, Rørvik
110 Må Rapp	k f	T	28	20.5	7.0	3.5	Sleipner	4	0	Jakob K Kjerseng, Karstenøy
111 Må Roald	k f	T	28	30.0	9.0	4.3	Avance	8	0	Trygve Kjonsey m fl, Karstenøy
112 D Finn	sl t	S	97	83.0	16.5	7.5	Damp	90	2	Sigv Fosså, Rørvik
113 Må Skallen	f	T	08	28.0	6.0	3.0	Sabb	3	0	Joh Ingebrigtsen, Ofstad i Namdal.
114 Må Neptun	k	T	28	21.5	6.5	3.5	Sabb	3	0	Johan O Borgan, Borgan i Namd.
115 Ms Wiking	k h	T	11	25.4	8.2	3.3	Alpha	4	0	J S Grindvik m fl, Kvaløy i Namd.
116 8/å	f k	T	08	25.0	6.5	2.0	—	—	0	Rolf A Sættene, Ofstad i Namdalen
117 Ms	k	T	30	28.0	9.0	4.6	Rap	6	0	Kristian Dækkerhus, Rørvik
119 Må Blink	k	T	32	28.0	9.0	4.3	Rap	7	0	M Olsen Buøy, Valøya i Namdalen
120 Mk Olaug	h f	T	32	36.0	12.0	6.0	Nygrei	14	1	Ant Hunnestad m fl, Karstenøy
121 Mk Jorun	k h	T	31	36.0	11.0	5.0	Kampen	10	0	Normand Barø, Hatland
122 Må Sverre	f	T	16	22.0	5.0	4.0	Sabb	3	0	Petter R Aune, Austafjord
123 Må Stærkelars	f	T	29	22.0	4.5	2.3	F. M.	4	0	Paul P Hellesø, Valøya i Namd.
124 Må Tron	f	T	30	23.0	8.0	3.0	Helseth	4	0	J Vågø m fl, Ofstad i Namdalen
125 Må Valborg	k	T	16	25.0	7.5	4.5	Norge	4	0	Julius Stormyr, Rørvik
127 Ms Laksen	f k	T	10	29.0	9.0	4.0	Skandia	8	0	Ingv Dækkerhus, Rørvik
128 8/å	f k	T	10	16.0	5.5	2.0	—	—	0	Hilmar Dækkerhus, Rørvik
129 8/å	f k	T	07	27.0	5.0	2.0	—	—	0	M Mikalsen, Rørvik
130 8/å	f k	T	03	29.0	5.0	2.0	—	—	0	Ole S Sandvik, Rørvik
131 Må Hav	k	T	28	30.0	9.3	4.4	Brunv.	7	0	Arnt Hellesø, Borgund i Namd.
132 Mk Roydur	k f	T	30	34.0	11.0	4.5	Brunv.	12	0	Svh K Borgan, Borgund i Namdal.
133 8/å	f k	T	10	27.0	6.5	2.0	—	—	0	Johs K Dækkerhus, Rørvik
134 8/å	f k	T	95	25.0	6.2	3.0	—	—	0	Sverre Olsvik, Gardstad
135 Må Skarven	f	T	27	21.0	6.0	2.8	Sabb	3	0	Oskar Kvaløy, Kvaløy i Namdalen
137 Må Sleipneren	f	T	?	22.0	6.0	2.5	Sleipner	3	0	Sig. E Langøy, Vansøy i Namd.
138 Må Rappen	k f	T	00	33.0	11.0	5.0	Rap	7	0	Jak J Sættene m fl, Ofstad i Namd
139 Må Krabbe	f	T	29	21.0	5.8	2.5	Kermoth	3	0	Andrias Nordby, Ramstadlandet
140 Må Flyndren	f	T	28	20.5	6.8	5.5	Rap	4	0	Øystein O Borgen, Frelsey
141 Mk Hanna	k f	T	07	40.0	13.0	6.5	Gideon	16	6	H Hunnestad m fl, Karstenøy
142 Må Rappen	k	T	28	27.0	8.0	3.7	Rap	7	0	Kåre H Sørø, Sorgjæslingan
143 Ms Høldfrid	k f	T	16	30.0	10.0	5.0	Kampen	12	0	Johan Dragvik, Vikna
144 Må Otta	k f	T	28	26.0	7.5	6.0	Rap	7	0	Egil J Hellesø, Austafjord
146 Ms Tryg	t	T	09	32.0	12.0	8.0	Kampen	7	1	Kr Lysø, Øvereng
147 Må Argus	f	T	15	25.0	7.0	3.0	Sabb	5	0	A Pettersen m fl, Sorgjæslingan
148 Må Margit	f	T	27	20.0	6.0	2.8	Sabb	3	0	Torbjørn Stavrum, Hatland
149 Mk Sigurd	k f	T	32	35.8	11.0	4.5	Nygrei	14	0	A R Bindero, Vansøy i Namdal.
150 Må Neptun	f	T	14	22.0	6.0	3.0	Tenfj.	3	0	M Haraldsøy, Nordøyan i Namd.
151 Mk Gunvor	k f h	T	25	38.5	12.3	5.7	Alpha	6	2	Joh Edvardsen, Flerengstranda

Farkostens nummer, art og navn	Arvendelse	Materiale	Byggear	Lengde	Bredde	Dybde	Maskin, navn	Antall HK	F. & langstb.	Eierens (den korresponderende reders) navn og postadresse	
152 6/å —	f k	T	13	20.0	5.0	3.0	—	—	0	Ole Jensen, Sørgjæslingan	
153 6/å —	f k	T	15	20.0	5.0	3.0	—	—	0	Arnt Villiksen, Rørvik	
154 6/å —	k	T	17	20.0	5.5	2.2	—	—	0	A Søraunet m fl, Ofstad i Namdal.	
155 Må Silla	f	T	25	22.0	5.0	4.0	Sabb	3	0	L O Vandsøy, Vansøy i Namdal.	
156 8/å —	k f	T	10	34.0	6.5	2.7	—	—	0	Alfred Hanssen, Rørvik	
158 8/å —	f k	T	12	28.0	7.0	4.0	—	—	0	J O Vikestad, Flerengstranda	
159 Må Teddy	f k	T	?	22.0	5.5	2.3	Sabb	3	0	Arne Korseng m fl, Rørvik	
160 Må Møringen	t	T	97	38.0	12.0	4.5	Gideon	10	0	Jørgen Wågø, Ofstad i Namdalen	
161 Må Magne	f k	T	27	21.0	5.0	2.5	Sabb	3	0	Arthur E Lysoy, Hatland	
162 Mk Signal	f	T	22	27.0	8.5	4.3	Gideon	4	0	Oskar O Kvalø, Kvaløy i Namd.	
163 Må Sjøfugl	k f	T	25	22.0	6.0	2.9	Solo	5	0	Amund Isaksen, Ramstadlandet	
164 Må Måken	k f	T	30	21.0	6.5	3.0	Sabb	3	0	H Kvaløy, Kvaløy i Namdalen	
165 Mk Hertha	h k	T	31	36.2	11.0	6.0	Kampen	12	1	A Strand, Kvaløy i Namdalen	
166 Må Uranus	f	T	23	26.0	7.0	3.0	Tenfj.	5	0	Arnold Gåsvær, Bondøy	
168 Må —	f t	T	15	30.8	8.5	2.5	Konkur.	5	0	Magnus Løvø, Rørvik	
169 Må Rappen	k f	T	15	32.0	9.0	4.0	Rap	7	0	Jak Sættnø m fl, Ofstad i Namdalen	
170 Mk Brath	k f	T	17	36.0	11.8	5.7	Alpha	14	0	Jac Grovseth m fl, Austafjord	
171 Mk Max	k f	T	13	42.0	13.0	6.0	Skandia	18	0	L Horseng, Gardstad	
172 Ms Kampen	k	T	12	31.0	10.0	4.5	Kampen	7	0	Karoli Marø, Rørvik	
173 Ms Fram	h f	T	32	26.0	8.3	3.3	Sabb	5	0	Sander O Sandvik, Rørvik	
174 Ms Gudleif	f k h	T	10	35.0	11.8	6.5	Bolind.	12	0	N Villiksen, Flerengstranda	
175 Må Gunnar	k	T	26	24.4	6.4	3.2	Kampen	3	0	Aksel Olsen, Vansøy i Namdalen	
176 Må Kampen	k f	T	23	30.0	8.9	4.0	Kampen	5	0	Paul N Fjukstad, Austafjord	
177 Ms Johanne	t	T	?	53.5	17.0	8.5	Avance	22	0	B Hunnestad, Karstenø	
178 Ms Glimt	k f	T	08	29.0	9.0	5.0	Heimdall	12	0	Oskar Forås, Sørgjæslingan	
179 Må Havhesten	k f	T	23	29.6	7.4	3.2	Tenfj.	5	0	Arne Gåsvær m fl, Bondøy	
180 Mk Mjølner	k	T	14	33.0	12.0	6.0	Nygrei	30	1	Arnold Gåsvær, Bondøy	
181 Ms Erna	h k	T	13	34.5	11.5	6.0	Gideon	10	0	W Sættne, Ofstad i Namdalen	
182 Mk Hildur <sup>1)</sup>	f k	T	13	30.0	13.0	4.3	Avance	18	0	O J Oliveren m fl, Kvaløy i Namd.	
183 Mk Kvik	h k	T	13	35.7	11.3	6.0	Alpha	11	0	Aug Nilsen m fl, Flerengstranda	
184 Ms —	f k	T	12	28.0	9.0	5.0	Stabil	6	0	Bjarne Liavik, Rørvik	
185 Må —	f	T	21	22.0	6.0	3.0	Sleipner	4	0	Joh B Hestøy m fl, Ramstadlandet	
190 Må Silla	k	T	10	22.0	7.0	4.5	Gideon	3	0	Arne Borgan, Karstenøy	
191 Må Arthur	k f	T	10	29.0	10.0	7.0	Dan	5	0	A Ingebrigtsen, Sørgjæslingan	
192 Må Krassin <sup>2)</sup>	f	T	?	24.0	7.5	3.0	Rap	4	0	Ottar O Frelsoy, Frelsoy	
193 Mk Von	k	T	15	33.0	12.0	5.4	Hjelset	12	0	Aug Binderø, Karstenøy	
194 Ms Klara	k	T	03	29.0	10.5	5.0	Hein	5	0	N Haraldsø, Sørgjæslingan	
195 Må Fiskaren	k f	T	29	28.0	8.3	4.0	Tenfj.	5	0	Trygve E Sylten, Austafjord	
196 Må Svana	k f	T	32	25.0	7.0	3.7	Sabb	3	0	Arnliot Hatland, Hatland	
197 Må Otto	Sleipner	f k	T	29	26.0	7.5	3.7	Sleipner	6	0	Nils B Nygård, Austafjord
198 8/å —	f	T	80	25.0	5.0	3.5	—	—	0	Bernhof Fordelsen, Rørvik	
199 Må Stormfuglen	f	T	30	31.0	9.5	4.8	Kampen	9	0	J P Hellesø m fl, Vansøy i Namd.	
200 Må Leif	k f	T	28	29.0	8.5	4.4	Brunv.	7	0	Nils L Fjukstad, Austafjord	
201 Ms Santa	t k	T	26	41.0	14.0	6.0	Gideon	18	2	Gudrun G Hatland, Hatland	
202 Må Måken	f	T	20	20.0	6.0	4.5	Sabb	3	0	Hilmar Hansen, Lauvøyyvågen	
203 Må Lyren	k f	T	29	27.0	7.5	4.0	Sabb	5	0	Elmer G Kvaløy, Kvaløy i Namd.	
204 Må Harald	k f	T	24	23.0	7.0	2.9	Sleipner	4	0	Hjalmar O Fjukstad, Austafjord	
205 6/å —	k	T	15	22.0	5.0	2.5	—	—	0	Vilhelm Sættemo, Ofstad i Namd.	
206 6/å —	k f	T	24	23.5	5.8	3.0	—	—	0	Marius J Våge, Ofstad i Namd.	
207 6/å —	k f	T	23	23.0	5.8	3.0	—	—	0	Finval Ofstad, Ofstad i Namdalen	
208 Må Fia	f	T	28	22.0	6.5	3.2	Alpha	3	0	Otto O Bremnes, Rørvik	
209 Må Lillegrei	k	T	26	22.0	5.4	2.7	L. Grei	4	0	Hilmar J Hommersø, Vansøy i N.	
211 6/å —	k f	T	22	22.0	5.6	2.0	—	—	0	Johan Edøy, Ofstad i Namdalen	
212 Må Fiskeren	f	T	29	25.0	8.0	3.9	Sabb	5	0	J Grindvik m fl, Kvaløy i Namd.	

## NT-V Vikna — NT-Y Ytterøy.

Farkostens nummer, art og navn	Anvendelse	Materi- ale	Byggeår	Langde	Bredde	Dybde	Maskin, navn	Antall HK	F. & langstb.	Eierens (den korresponderende reders) navn og postadresse
213	Må Viking	f k	T 25	28.0	8.0	3.5	Hjelset	6	0	Rollaug Eriksen, Ofstad i Namd.
214	Ms Rolf	k f	T 29	31.0	10.0	5.0	Wichm.	6	0	Reidar Hellesøy, Ofstad i Namd.
215	Mk Finn	k	T 08	29.0	9.0	5.0	Alpha	6	0	Adolf Horsfjord, Kvaløy i Namd.
216	Må Fram	k	T 29	26.0	8.0	4.5	Sabb	5	0	Alfred R Horseng, Hatland
217	Må Sabb	f	T 29	21.0	6.0	4.0	Sabb	3	0	Jarle Villiksen, Sørgjæslingan
218	Må Petrol	h f	T 29	34.0	10.6	4.8	Heimdal	11	0	Joh P Hasfjord, Ramstadlandet
219	Må Aril	k	T 29	28.0	8.5	3.9	Brunv.	5	0	Aksel Olsen, Vansøy i Namdalen
220	Må Måken	f	T ?	23.0	8.0	6.0	Heimdal	4	0	B Johansen, Sørgjæslingan
221	Må Kvik	f	T ?	22.0	6.0	4.0	Klausset	3	0	S Hammarøy mfl, Nordøyani Nam.
222	Må Terje	f	T 30	27.5	8.0	3.5	Sabb	5	0	Ottar Lyngnes, Rørvik
224	Må Odvar	k	T 18	22.0	6.0	3.0	Rap	4	0	Leif Olsen, Rørvik
225	Sk Merkur	k f	T 08	38.0	11.5	5.4	—	—	0	J E Strøm, Frelsoy
226	Må Lax	f	T 29	21.0	5.5	2.5	Sleipner	4	0	Johan Horseng, Ofstad i Namd.
227	Må Prøven	f	T 30	28.0	8.5	3.7	Sabb	5	0	Ivar Laugen, Gardstad
228	Må Argus	f	T ?	21.0	5.0	3.0	Sabb	3	0	Paul K Engesvik, Austafjord
229	Må Råkvåg	k	T 16	23.0	7.0	4.5	Klausset	5	0	Erland Aglen, Frelsoy
230	Må Moses	f	T 20	23.0	6.0	2.5	Solo	3	0	Jørgen E Storsul, Valøya i Namd.
231	Må Grei	t	T 17	30.0	9.0	4.0	Grei	8	0	Harald Andreassen, Rørvik
232	Må Arne	k	T 25	24.0	8.0	5.0	Hjelset	4	0	Petter S Hestø, Sørgjæslingen
234	8/å —	f k	T 09	26.0	8.0	3.0	—	—	0	Peder Edøy, Rørvik
235	Må Alken	f	T 30	23.0	7.5	3.0	Sabb	5	0	Andrias Engvik, Rørvik
237	Mk Embjørg	k f h	T 31	35.0	11.5	5.5	Wichm.	10	0	Johan Bindero, Ofstad i Namd.
238	Ms Sjøskum	k	T 31	30.0	9.0	4.0	Brunv.	10	0	Martin Mikalsen Sandvik, Rørvik
239	Må Tor	f	T 31	25.5	8.0	4.0	Sabb	5	0	Arne Sylten, Ramstadlandet
240	Må Havskåren	k	T 31	26.5	8.5	4.4	Sabb	5	0	J B Gruman, Ramstadlandet
241	Mk Petrol	k f	T 31	36.7	12.2	6.0	Heimdal	11	1	A S Heimsvik m fl, Karstenøy
242	Må Erna	k f	T 31	28.0	9.5	4.6	Kampen	7	0	Hj Lillevik m fl, Hatland
243	Så Forsøk	k	T 32	25.0	7.4	4.2	—	—	0	Alv Borgan, Borgund i Namdalen
244	Må Norr	k f	T 31	24.0	7.0	3.3	Sabb	5	0	Peder Pettersen, Lauvøyvågen
245	Mk Tranen	t	T 77	58.0	16.0	6.0	Skandia	25	0	A Fosså, Rørvik
246	Må Ary	f	T 30	21.0	5.5	2.3	Sabb	3	0	Oskar Olsvik, Lauvøyvågen
247	Mk Kongshaug	k	T 26	32.0	11.5	5.5	Gideon	12	0	Sigurd Frelsoy m fl, Frelsoy
248	Må Solvei	k	T 30	23.0	8.0	4.0	Gideon	4	0	Albert Ingebrigtsen, Sørgjæslingen
249	Så Knut	k f	T 32	24.0	8.0	4.4	—	—	0	I P Langholm, Kvaløya i Namd.
250	Må Løven	k	T 09	23.6	8.3	3.3	Alpha	4	0	Petter Lyngnes, Hatland
251	Må Lykken	k f	T 32	25.0	5.0	3.0	Sabb	3	0	A Bindero m fl, Vansøy i Namd.
252	Må Sigmund	k	T 32	25.7	8.5	3.6	Alpha	5	0	B Myhre Fjukstad, Austafjord
253	Må Syder	f k	T 28	24.4	6.4	3.2	Sabb	3	0	Aksel Hasfjord, Ramstadlandet
254	Må Union	k	T 32	27.0	8.0	2.8	Union	7	0	Hagb Hansen m fl, Sørgjæslingan
255	Mk Ulabrand	t	T 14	58.0	14.5	7.5	Wichm.	20	1	Anders Johansen, Rørvik
256	Må Småen	f	T 31	20.0	6.0	3.0	Heimdal	4	0	Bjarne Hansen, Sørgjæslingan
257	Må Drott	f k	T 32	20.0	6.0	3.0	Delfin	4	0	Øisten Hombernes, Lauvøyvågen
258	Må Stenbukken	k	T 32	21.0	7.0	3.0	Solo	5	0	Kristian Husby, Lauvøyvågen
259	Må Fri	f k	T ?	20.0	6.5	3.0	Tenfj.	3	0	H Borgan m fl, Borgund i Namd.
260	Må Lommen	k f	T 32	28.0	9.0	3.5	Sabb	5	0	Meyer Hansen Garstad, Gardstad
261	Må Brura	f	T ?	20.0	4.5	2.5	Motor	2	0	Arthur Nilsen Brendnes, Rørvik
262	Ms Smålaksen	k f	T 33	28.7	9.6	4.8	Konkur.	5	0	Magnus Løve, Rørvik
263	Mk Børgliot	t	T 25	29.0	9.5	4.0	Rap	7	0	Thorsten Severeide, Rørvik
264	Må Laksen	f	T 32	24.0	8.0	4.5	Brunv.	5	0	Harald Valø m fl, Valøya i Namd.

## NT-Y. Ytterøy merkedistrikt.

1 Mk Lirken | k | T 12 | 43.0 | 12.0 | 4.0 | Gideon | 16 | 0 | Reidar Skjorstad, Naust

Farkostens nummer, art og navn	Anvendelse	Materiale	Byggeår	Langde	Bredde	Dybde	Maskin, navn	Antall HK	F. & fangsstb.	Eierens (den korresponderende reders) navn og postadresse
-----------------------------------	------------	-----------	---------	--------	--------	-------	-----------------	-----------	----------------	--

## Sør-Trøndelag fylke.

## ST-T. Trondheim merkedistrikt.

1	Må Lerka	f k t	T 29	28.0	6.5	3.0	Americ.	6	0	Saras Wilhelmsen, Trondheim
2	Må Trål	f	T 17	18.0	5.0	3.0	Levahn	4	0	Johan Johnsen, Trondheim
3	Mk Blix	f	T 32	30.0	9.0	5.0	Avance	10	1	Fredrik Nilsen m fl, Trondheim
5	Mk Kaulgaren	k t	T 16	65.8	16.1	8.6	Wichm.	80	0	Meyer Moen, Trondheim
6	D Topaz	k t	J 95	99.6	20.8	10.8	Damp	250	2	A/S Transportfisk, Trondheim
7	Ms Måken <sup>1)</sup>	f	T ?	32.8	10.5	4.5	Møring	8	0	Johan Sivertsen, Trondheim
8	D Falken	k sl	T 95	69.2	16.3	9.3	Damp	125	0	A Akvik m fl, Trondheim
9	D Lyren	kh	S 02	66.3	14.4	7.9	Damp	70	0	Privatbanken, Trondheim
10	Må Prøven	f	T ?	24.5	8.0	4.5	Skandia	6	0	Konrad Knudsen, Trondheim
11	Mk Alf	t	T 10	48.8	13.6	6.8	Bolind.	32	0	Katharina Sivertsen, Trondheim
12	D Arthur	f	J 88	43.5	11.5	7.0	Damp	35	0	K N Sjøhaug m fl, Trondheim
13	Mk Odd	k f	T 15	45.0	16.0	6.0	Grei	35	1	Rasmus Ose, Trondheim
14	Mk Odin	f k	T 11	42.0	13.0	4.5	Finnøy	24	0	K Oksvold, Trondheim
15	Mk Hjalmar	t	T 91	53.5	17.1	7.0	Avance	44	0	Nekolai Dahl, Trondheim
16	Ms Motor	t	T 98	50.0	16.0	8.0	Skandia	25	0	L O Hegstad, Trondheim
17	Mk Heim	t	T 13	50.0	13.0	5.5	Wichm.	30	0	Johansen & Iversen, Trondheim
18	Ms Neptun I	kh	T 83	55.0	19.6	6.7	Bolind.	40	1	Johansen & Iversen, Trondheim
20	Mk Lamo	kt	T 16	44.0	13.5	5.4	Skandia	25	0	Eyvind Johansen, Trondheim
21	Ms Bølgen	kt	T ?	30.0	8.0	4.5	Dan	6	0	Trygve Eriksen, Trondheim
22	Mk Aid <sup>2)</sup>	kt	T 77	61.2	17.9	8.5	Finnøy	50	0	E Andersskog, Trondheim
23	Mk Stanley I	kt	T 07	65.1	18.1	7.3	Finnøy	60	0	E Andersskog, Trondheim
26	D Thor Magnus	kh t	S 80	74.8	14.9	8.6	Damp	95	0	M Hjelde, Trondheim
27	D Kåre	kt	T 11	56.0	14.0	6.0	Damp	25	0	M Hjelde, Trondheim
30	D Torsk	kt	T 07	57.4	16.0	7.6	Damp	50	0	M J Rømen m fl, Trondheim
31	Må Terna	f	T 26	28.0	7.5	4.0	Konkur.	5	1	Gustav Eggen m fl, Trondheim
32	Mk Rex I	kt	T 90	68.9	19.2	9.9	Avance	62	0	Bernhard Berg m fl, Trondheim
33	Mk Krystal	h	T 03	72.9	19.6	8.1	Avance	92	0	Trondhjems Havfiske A/S, Trondheim
34	Mk Hardis	h	T 33	40.5	12.5	9.0	Union	15	1	Hartvik Hansen, Trondheim
38	Mk Jofre	f	T 15	25.0	9.0	4.2	Alpha	4	0	Karl Hjelvik m fl, Trondheim
39	D Trafik 6 <sup>3)</sup>	th k	J 70	84.1	14.9	7.8	Damp	75	2	Karl J Refsnæs, Trondheim
40	Mk Trafik	t	T 10	54.5	15.0	8.0	Grei	45	0	A/S Trondhjem Canning and Export Co, Trondheim
41	D Fisk	ht	J 92	132.0	22.5	10.0	Damp	180	2	Mollan & Woldseth, Trondheim
42	Må Grei	f	T 24	25.0	8.0	3.0	Grei	4	0	K Asmussen m fl, Trondheim
44	D Konserv I	h	S 00	71.4	16.0	8.3	Damp	75	3	A/S Konserv, Trondheim
46	D Morild	t	J 70	90.1	15.8	8.2	Damp	180	2	Nekolai Dahl, Trondheim
47	8/å —	f	T ?	30.0	8.0	3.0	—	—	2	Trondhjems Havfiske A/S
48	8/å —	f	T ?	30.0	8.0	3.0	—	—	1	Trondhjems Havfiske A/S
49	Må Trond- hjemsgutten	f	T ?	21.0	6.0	3.5	Vestkyst	6	1	Aksel Seem, Trondheim
50	Ms Fuglen	f	T 08	30.0	9.0	4.5	Stærkod.	6	1	Jens Rønning, Trondheim
51	Ms Trygg	f	T ?	20.0	8.0	4.0	Tryg	4	1	I M Pedersen, Trondheim
52	D Albion	t	J 80	130.0	21.2	11.0	Damp	320	0	Nekolai Dahl, Trondheim
54	Mk Nordstjerna	t	T 15	49.0	15.4	6.3	Avance	30	0	Olaf Schive Berg, Trondheim
55	D Elling	t	S 00	76.0	14.2	7.9	Damp	70	0	Kristian Lorentzen, Trondheim
56	Ms Greip	k	T 14	30.0	8.0	4.0	Grei	9	1	Lindor Leonhardsen, Trondheim
57	Mk Åsefjord	kt	T 16	27.0	9.0	4.0	Hjelset	6	0	Anton Karlsen, Trondheim
58	Ms Birkeland	kt	T 16	35.0	12.5	7.0	Rap	18	1	Anton Hansen, Trondheim
59	Må Favorit	f	T 27	24.0	6.8	3.8	Favorit	4	1	Martin Asmussen, Trondheim

## ST-T Trondheim — ST-AA Å.

Farkostens nummer, art og navn	Anvendelse	Materiale	Byggear	Lengde	Bredde	Dybde	Maskin, navn	Antall HK	F. & fangstb.	Eierens (den korresponderende reders) navn og postadresse
62 Mk Atland	k	T	20	33.0	8.0	3.5	Alpha	10	0	O S Undseth m fl, Trondheim
66 Mk Filfjord	t	T	74	59.1	12.7	8.0	Elefant	40	1	Phillip Olsen, Trondheim
68 Mk Sleipner	k	T	16	73.8	18.8	8.4	Stabil	45	0	Edv Woldseth A/S, Trondheim.
70 Må Torden- skjold <sup>2)</sup>	f	T	06	27.3	8.0	3.1	Danette	4	0	Ole L Sagfjæren, Trondheim
72 Ms Alan	f	T	24	27.8	7.5	3.9	Grei	7	1	Johan Alfer, Trondheim

## ST-AA. Å merkedistrikt.

1 Sk Mjølner	t	T	94	71.3	19.8	8.0	—	—	1	Berthe Bjørnevik m fl, Eidem.
2 Ss Kristine Emanuel	t	T	66	58.0	16.0	7.0	—	—	1	Kristian Tårnesvik, Eidem
3 Mk Lekamøia	f	T	16	36.0	12.0	7.0	Hein	10	1	Bjarne Johansen, Eidem
4 Ms Alken	f k	T	16	30.0	9.0	5.0	Levahn	10	1	Severin Lindbak m fl, Eidem
7 8/å —	f	T	12	30.0	10.0	4.0	—	—	4	Kråfjord Notbruk, Å i Fosna
9 Må Einar	f	T	07	35.1	12.1	2.9	Gideon	6	4	Klaus I Eide, Eidem
10 Mk Sjøblomst	f	T	20	26.0	9.0	4.7	Alpha	6	0	Alfred Kroken m fl, Å i Fosna
11 Må Fremad	k	T	17	22.0	6.5	3.5	Alpha	5	0	Albert E Mørre, Å i Fosna
12 Mk Ekka <sup>2)</sup>	k t	T	14	39.0	12.0	5.0	Heimdal	4	0	Konrad Selnes, Eidem
13 Mk Rekord	f h	T	08	37.0	11.0	5.0	Rekord	14	1	Johannes Hammer, Tørhogg
14 8/å Prøven	f k	T	15	28.0	11.0	4.0	—	—	0	Rikard Hammer, Tørhogg
15 8/å Løven	f k	T	11	27.0	10.0	3.0	—	—	3	Rikard Hammer, Tørhogg
16 8/å Svanhild	f k	T	10	30.0	10.0	3.0	—	—	3	Alfred Ratvik, Tørhogg
17 8/å Svaha	f k	T	09	29.0	9.0	3.0	—	—	0	Alfred Ratvik, Tørhogg
19 8/å —	f k	T	19	28.0	9.0	3.5	—	—	2	Monstad Notbruk, Å i Fosna
20 4/å —	f k	T	15	20.0	6.0	2.5	—	—	0	Kristian Frønes m fl, Å i Fosna
21 Ms Harald	f h	T	13	32.0	10.0	4.5	Avance	8	1	Johannes Tårnes m fl, Tørhogg
22 Sk Brødrene	t	T	12	62.7	18.9	7.8	—	—	1	Konrad Skarsvåg, Eidem
26 Ms Bølgen	k	T	15	30.0	11.0	6.0	Heimdal	7	0	Alfr Jensen, Lauvøy i Fosna
27 Ms Parat	f	T	09	30.0	11.0	4.0	Elefant	6	0	Paul E Høstnes, Tørhogg
33 Ms Sjøgutten	k	T	20	26.0	9.0	3.5	Rap	4	0	Harald L Rånes, Eidem
35 Så Brødrene	f	T	02	28.0	7.0	4.0	—	—	1	Kato Johnsen m fl, Tørhogg
36 8/å —	k f	T	13	29.0	6.5	3.0	—	—	0	Hans T Løvø, Lauvøy i Fosna
37 8/å —	f	T	03	24.0	6.1	2.0	—	—	0	Olaus Landhaug, Lauvøy i Fosna
40 8/å —	f k	T	10	22.0	6.0	2.0	—	—	0	Jakob N Løvø, Lauvøy i Fosna
44 8/å —	f	T	12	23.0	7.0	2.5	—	—	0	Karl Reitan, Eidem
45 4/å —	f	T	17	19.0	7.0	2.0	—	—	0	Olaus Haugen, Lauvøy i Fosna
46 Mk Sverre	f k	T	18	27.0	8.0	4.0	Gideon	6	0	Kristian Lyse, Tørhogg
47 Ms Bølgen	f	T	14	26.0	8.0	4.0	Heimdal	6	0	Konrad Selnes m fl, Eidem
48 Mk Børingen	f k	T	10	50.0	16.5	5.0	Bolind.	20	3	Iver K Eide, Eidem
50 Så —	t l f	T	?	36.0	12.0	5.0	—	—	0	Johs Strømsli m fl, Å i Fosna
51 Må Solfjeld	k	T	10	26.0	8.0	5.7	Hein	5	1	Ole Rønne, Tørhogg
52 6/å —	f	T	18	28.0	7.0	4.0	—	—	0	A J Langstrand, Lauvøy i Fosna
54 Må Alf	k	T	15	26.0	7.5	3.5	Alpha	5	0	Olaf Haugsnes, Tørhogg
55 Må Noråsen	h f	T	11	26.0	8.0	5.7	Hein	5	0	Elias H Kvalnes, Tørhogg
56 Ms Alken	k	T	17	40.0	12.7	4.8	Elefant	10	0	Olaf Lines m fl, Å i Fosna
58 Må Arren	f k	T	10	29.0	8.0	4.0	Heimdal	7	0	Alfr J Løvø, Lauvøy i Fosna
61 Mk Avance	k t	T	08	48.0	16.0	6.6	Grei	32	0	Andr J Strand m fl, Å i Fosna
62 Må Hein	f	T	26	29.0	9.0	6.0	Hein	7	0	Bjarne Berntsen m fl, Tørhogg
63 Mk Sulsfjord	t f	T	17	47.0	15.0	8.0	Brunv.	42	0	Birger Jensen m fl, Å i Fosna
64 Ms Fruen	k f	T	13	28.0	10.0	4.0	Hein	5	0	Ole Rønne, Tørhogg
66 8/å —	k	T	14	24.0	8.0	4.0	—	—	0	Joh P T Tørhogg, Tørhogg
67 8/å —	f	T	12	29.0	6.5	3.5	—	—	0	A Storhaug m fl, Lauvøy i Fosna
68 4/å —	f	T	00	23.0	7.0	2.5	—	—	0	Sverre Stubban m fl, Eidem

## ST-A Agdenes — ST-B Bjugn.

Farkostens nummer, art og navn	Anvendelse	Materiale	Byggeår	Lengde	Bredde	Dybde	Maskin, navn	Antall HK	F. & fangstb.	Eierens (den korresponderende reders) navn og postadresse
<b>ST-A. Agdenes merkedistrikt.</b>										
1 Må Olaf	f	T	20	26.6	6.9	2.7	L. Grei	4	0	S Gosse m fl, Stavøy
2 Må Pan	f	T	27	26.6	7.8	3.2	Helseth	8	0	Ole Selvnes, Selva
3 Må Treff	f	T	23	24.5	7.0	2.5	F. M.	4	0	Sigvald Berg m fl, Imsterfjorden
5 Må Øivind 2	f k	T	30	28.1	8.5	3.2	Helseth	8	0	Trygve Tyskø, Imsterfjorden
6 Ms Laxen	k t	T	17	32.0	10.0	4.0	Levahn	10	0	J Stensen A/S, Imsterfjorden
9 Må Viking	f	T	30	24.0	7.0	4.0	Viking	5	0	Osvald Bjørgan, Imsterfjorden
10 Ms Auren <sup>1)</sup>	k	T	16	30.0	9.5	3.8	Gideon	14	0	Arne F Fjorden, Stavøy
11 Må Småen	f k	T	21	28.0	7.5	4.0	Helseth	7	0	Aksel Sæternes, Stavøy
12 Må Jenken	f	T	12	35.0	11.0	4.8	Grei	10	4	A/S Vattens Notbruk, Mølnbukt
13 8/å Capella	f	T	10	33.5	12.0	4.0	—	—	0	A/S Vattens Notbruk, Mølnbukt
14 6/å Blink	f	T	11	30.8	10.5	3.5	—	—	0	A/S Vattens Notbruk, Mølnbukt
15 Ms Gløgg	k	T	14	34.0	11.0	5.7	Heros	6	1	Reinert Skevik m fl, Imsterfjord.
16 Må Falken	f	T	08	21.2	6.4	4.2	L. Grei	4	0	Håkon Fremstad, Mølnbukt
17 Må Lille Rapp	f	T	?	25.4	8.3	3.3	Rap	4	0	Joh H Brevik, Selva
18 Ss Gerd	f	T	10	22.0	7.0	4.0	—	—	0	M J Fagervik m fl, Mølnbukt
19 Må Netta	k	T	26	27.0	8.0	3.5	Helseth	6	0	Lorentz Antonsen, Imsterfjorden
20 Må Teisten	f h	T	31	21.2	5.3	2.7	Real	3	0	Arne O Ramsvik, Imsterfjorden
21 Ms Kvikk	f k	T	31	35.0	11.0	5.0	Populær	14	0	Arne Jørgensen, Imsterfjorden
22 8/å —	f	T	90	25.0	6.0	2.5	—	—	0	Einar S Rønnes, Imsterfjorden
24 Må Truls	f k	T	29	21.2	5.3	2.7	F. M.	4	0	Einar Rønnes, Imsterfjorden
25 Mk Norden	ø k	T	15	39.5	11.5	5.5	Gideon	8	0	Leif Olsen, Stavøy
26 8/å —	f	T	19	24.0	6.0	2.5	—	—	0	Jakob Kristiansen, Leksa
27 Må Mira	f k	T	28	25.0	6.5	4.0	Helseth	7	0	Ove A Rønnes, Imsterfjorden
28 Må Rollo	k f	T	26	28.7	8.4	3.4	Wichm.	6	0	Jon Øyan m fl, Stavøy
29 Må Proven	f k	T	25	25.5	6.9	2.7	Heimdal	5	0	Johan Hopen m fl, Stavøy
30 Må Tjap I	f	T	27	25.0	6.5	3.3	Kjapp	6	0	O Halsen, Selva
31 Ms Haggbard	k t	T	28	36.0	10.3	5.8	Finnøy	22	0	Hilfred Kvale m fl, Imsterfjorden
<b>ST-B. Bjugn merkedistrikt.</b>										
3 Ms Sæl	f h	T	18	35.0	10.5	5.5	Bolind.	10	6	Josef Brandvik m fl, Bjugn
5 Mk Aspbjørn <sup>2)</sup>	t	T	10	49.0	15.0	4.5	Grei	25	0	A/S Tinbodens Sildoljefabr., Bjugn
6 Ms Astri	k f	T	11	29.0	10.0	4.0	Hein	6	0	Olaf Rask, Bjugn
8 Ms Marie <sup>2)</sup>	k s l t	T	05	52.0	16.5	4.5	Finnøy	24	0	Albrig Ervik, Bjugn
9 Ms Rap	f k t	T	19	30.0	9.0	5.0	Rap	9	0	Bjugn Kommune
10 Mk Fram	t	T	95	66.7	24.8	8.0	Grei	55	0	A/S Bjugn Sildoljefbr., Bjugn, indre
12 Mk Kvik	t	T	09	36.0	12.0	5.0	Alpha	6	0	Sivert M Venes m fl, Bjugn
14 Ms Fram	t	T	12	51.7	16.2	6.3	Heros	22	0	Rasmus Elven, Bjugn, indre
15 Ms Ravn	k	T	08	29.0	9.0	4.0	Gideon	6	0	Conrad Lyng, Bjugn, indre
17 Må Thor	f	T	06	34.0	12.4	4.3	Grei	10	9	Størk Hansen, Bjugn, indre
18 8/å Nansen	f	T	06	37.0	14.0	4.0	—	—	6	B B Groven m fl, Bjugn, indre
19 8/å Astrid	f	T	03	35.0	12.0	5.0	—	—	4	Oliver Fossum, Trondhjem
20 6/å Nils	f	T	14	34.0	11.0	4.0	—	—	5	Karl Rinnan m fl, Bjugn
22 Må Benonin	f	T	27	33.0	11.0	4.0	Heimdal	11	7	Ole Graven m fl, Bjugn, indre
24 Må Primo	f	T	08	32.2	10.7	3.6	Levahn	10	5	H Foshaug m fl, Bjugn, indre
25 8/å Thor	f	T	20	32.9	10.4	4.0	—	—	4	Josef A Hegstad, Bjugn
29 8/å Lyna	f	T	14	26.0	11.2	4.0	—	—	9	Knut Lyng m fl, Bjugn, indre
30 Må Arnt	f	T	23	26.0	7.0	4.0	Grei	4	1	Arne Elven, Bjugn, indre
31 Må Roald Amundsen	k f	T	12	25.0	6.0	3.0	Lathrop	5	1	Emil Furunes, Bjugn, indre



## ST-B Bjugn — ST-F Fillan.

Farkostens nummer, art og navn	Anvendelse	Materiale	Byggeår	Lengde	Bredde	Dybde	Maskin, navn	Antall HK	F. & fangstb.	Eierens (den korresponderende reders) navn og postadresse
32 Må Lilly	f	T	25	35.1	11.7	4.2	Bolind.	10	5	Jakob C Lund, Bjugn
33 Mk Rolf <sup>1)</sup>	k f	T	16	32.4	11.0	7.0	Finnøy	18	1	Asbjørn Ervik, Bjugn
35 Ms Nor	f k	T	00	44.0	16.0	6.0	Dan	17	4	Elias Lyng, Bjugn, indre
36 Må Glunten	k f	T	28	27.6	8.5	4.2	Skandia	7	1	Olaf Østerheim m fl, Bjugn
37 Ms Odny	t	T	13	60.6	22.1	6.9	Motor	24	2	A/S Tinbodens Sildoljefabr., Bjugn
38 Må Laksen	k	T	31	28.0	9.0	4.0	Helseth	7	1	Ole Hylmark, Bjugn, indre
39 Må Norden	f	T	30	36.0	13.0	6.0	Union	10	6	Jakob Nornberg m fl, Bjugn, indre
40 Mk Bøvågen <sup>2)</sup>	t	T	84	62.3	16.5	7.4	Populær	30	1	Arthur Nervik, Bjugn
41 Mk Ragnar	f k	T	30	30.0	10.0	5.0	Stabil	12	1	Ingolf Hansen, Bjugn, indre
42 Ms Ida	f k	T	24	30.0	10.0	4.0	Dan	8	1	Georg Lien, Bjugn, indre

## ST-BU. Buvik merkedistrikt.

1 Ms Vårliv	k f	T	33	27.0	9.0	4.0	Alpha	6	1	Leif Nekstad, Buvika
2 Må Grei	f	T	33	24.0	6.0	2.5	Lavahn	7	1	Ole G Lind, Buvika

## ST-BT. Byneset merkedistrikt.

1 Ms Viking	f t	T	29	27.6	8.5	4.2	Helseth	8	1	Ole K Flak, Bosberg
-------------	-----	---	----	------	-----	-----	---------	---	---	---------------------

## ST-BA. Børsa merkedistrikt.

3 Må Forsøket 2	f	T	29	22.0	7.0	3.5	Atlanta	6	0	Margido Vikan m fl, Børsa
4 Må Prøven	f	T	28	20.0	6.0	3.2	C. Perf.	4	0	Ingebr Lillesand, Orkanger
5 Så —	f	T	93	28.0	6.0	3.2	—	—	0	Bernt Vulvik, Børsa

## ST-F. Fillan merkedistrikt.

1 Mk Reis	f k t	T	00	35.0	11.0	4.0	Skandia	10	0	A L Fjeldvær m fl, Fjellværøy
2 Ms Gideon	k	T	15	32.0	8.0	4.0	Gideon	6	0	A A Fjeldvær m fl, Fjellværøy
3 Ms Hanna	k	T	16	36.0	12.5	5.0	Dan	12	0	A N Fjeldvær, Fjellværøy
4 Ms Fuglen	k	T	12	36.0	12.0	5.0	Kelvin	12	0	J J Skjærbusdal m fl, Knarrlagsund
5 Må Heimdal	f k	T	31	32.0	10.0	4.5	Heimdal	11	0	Olaus Sørsæther, Fjellværøy
6 Mk Alert	f k	T	13	33.0	11.0	5.0	Gideon	6	0	Kr Hassel, Fjellværøy
7 Mk Alfen	h t	T	?	41.0	13.0	5.7	Finnøy	20	1	J Selvåg, Tranvikan i Fosna
9 Mk Norden	t	T	08	46.0	16.0	7.0	Kelvin	26	0	Karl Røvik, Knarrlagsund
11 Må Real	f k	T	17	30.0	9.0	5.0	Gideon	5	1	Rasmus R Sandvik m fl, Fillfjorden
12 Må Liv	f k	T	11	30.0	10.0	5.0	Gideon	4	0	Hans Kåsbøll, Fjellværøy
13 Må Dan 2	f k	T	13	29.0	9.0	4.0	Dan	4	0	K Fjeldvær, Knarrlagsund
14 8/å —	f k	T	08	24.0	3.5	1.5	—	—	0	Ole Rasmussen, Knarrlagsund
16 Må Fram	f k	T	10	30.0	7.0	3.0	Gideon	4	0	Iver Mondal, Knarrlagsund
17 Mk Trio	f t	T	03	40.0	13.0	4.0	Elefant	12	0	M Marstad, Knarrlagsund
18 Mk Mågen	t f	T	00	39.5	14.0	5.0	Bolind.	15	0	Laurits Kristoffersen, Fillfjorden
19 Må Prøven	f k	T	15	30.0	9.0	4.0	Finnøy	4	0	Ole Herø, Nordbotn
20 Må Frimanor	f k	T	15	32.0	9.0	4.0	Hjelset	6	0	Ottar K Herø m fl, Nordbotn
21 Må Alabama	f k	T	14	27.0	9.0	4.0	Hjelset	4	0	Laurits Nordbotn, Nordbotn
22 Må Neptun	f k	T	14	29.0	10.0	5.0	Hjelset	4	0	Anton Nordbotn, Nordbotn
23 8/å —	f	T	08	30.0	6.0	2.0	—	—	0	B Arntsen, Tranvikan i Fosna
24 Mk Frohavet	k	T	19	55.9	17.3	7.3	Bolind.	40	0	Edv Ulvan, Knarrlagsund
25 Mk Tifjord	k	T	16	46.0	16.1	7.3	Skandia	20	0	Birger Berge m fl, Knarrlagsund
26 Mk Vanadis	t	T	14	47.0	14.0	7.0	Skandia	15	0	T Sæther, Knarrlagsund
27 Må Per	f	T	19	25.0	5.0	4.0	C. Perf.	6	0	K Lillestøl, Knarrlagsund
28 Må Fri	f k	T	16	30.0	7.0	4.0	Hjelset	6	0	Martin Selvåg m fl, Knarrlagsund
29 Må Fuglen 2	f k	T	17	27.0	6.0	4.0	Hjelset	4	0	Jens Selvåg, Knarrlagsund
30 Mk Sola	h t	T	98	44.0	15.0	5.7	Avance	24	1	Olaus Selvåg, Knarrlagsund

Farkostens nummer, art og navn	Anvendelse	Materiale	Byggeår	Lengde	Bredde	Dybde	Maskin, navn	Antall HK	F. & fangstb.	Eierens (den korresponderende reders) navn og postadresse
32 Mk Nordhav	fk h	T	14	36.0	12.0	6.0	Bolind.	10	0	Karl Kvitsand m fl, Nordbotn
34 Må Svanen	fk	T	14	33.0	11.0	4.0	Stærkod	6	0	Laurits Sæter, Fjellværøy
36 Må Flink	fk	T	12	30.0	9.0	4.0	Dan	6	0	Jens Jobåten, Nordbotn
37 Ms Sjølivet	t	T	16	40.0	15.0	5.0	Dan	17	0	Erling Lervik m fl, Knarriagsund
39 SÅ —	fk	T	?	33.0	12.0	5.0	—	—	1	Johan Tangvik, Knarriagsund
41 Må Urædd	fk	T	16	27.0	7.0	5.0	Dahl	5	0	K Kristoffersen, Fillfjorden
42 SÅ —	fk	T	10	20.0	8.0	4.0	—	—	0	Birger Arntsen, Tranvikan i Fosna
44 Må Normand	tf	T	11	36.0	11.0	4.0	Skandia	6	0	Henning Hegvik, Fillan
45 Må Fram	fk	T	18	30.0	9.0	4.0	Gideon	6	0	John Ansnes, Fillfjorden
46 Må Laksen	fk	T	?	28.0	10.0	4.0	Dan	4	0	Andr Ansnes, Fillfjorden
47 Ms Dakapo	t	T	02	52.0	16.0	7.0	Skandia	30	0	Johan K Strøm, Fillan
48 Mk Forsøk	tf	T	19	37.0	12.0	5.0	Elefant	7	0	Sivert A Fjeldvær, Fillfjorden
49 Mk Nordlyset	t	T	15	50.0	15.0	5.0	Grei	15	0	J M Nordseter, Fjellværøy
50 Ms Prøven <sup>1)</sup>	kt	T	?	50.0	14.5	5.5	Finnøy	15	0	Kornelius Envik, Fjellværøy
51 Ms Klara	tf	T	08	50.0	16.0	6.0	Grei	18	0	Johan A Lervåg, Fillan
52 Må Tor	fk	T	10	30.0	11.0	5.0	Gideon	6	0	S A Fjeldvær m fl, Knarriagsund
53 Ms Ara	t	T	12	40.0	12.0	4.0	Elefant	12	0	A/S Ørens Mølle, Fillfjorden
54 S/å —	fk	T	?	24.0	3.0	1.0	—	—	0	Ole Isaksen, Fillfjorden
56 S/å —	fk	T	12	25.0	4.0	2.0	—	—	0	Iver Skjærbustad, Knarriagsund
57 SÅ Familien	lf	T	09	36.0	14.0	5.0	—	—	0	Kr O Ansnes, Fillfjorden
58 Mk Skjærgård	h t	T	07	45.0	13.5	5.3	Levahn	20	0	Ole Sandstad, Fjellværøy
59 10/å —	fk	T	07	30.0	6.0	2.0	—	—	0	Johan Tørvik, Fjellværøy
60 S/å —	fk	T	12	24.0	7.0	2.0	—	—	0	Anton Aunet, Knarriagsund
61 S/å —	fk	T	00	20.0	7.0	2.0	—	—	0	Einar Aukan, Knarriagsund
62 S/å —	fk	T	07	24.0	7.0	2.0	—	—	0	John Skjærbustad, Knarriagsund
63 S/å —	fk	T	00	24.0	7.0	2.0	—	—	0	Nils Sandvik, Knarriagsund
64 S/å —	fk	T	06	24.0	7.0	2.0	—	—	0	Olaus Kvalvik, Knarriagsund
65 S/å —	fk	T	06	18.0	6.0	1.5	—	—	0	Peder Kjevik, Knarriagsund
66 S/å —	fk	T	01	24.0	7.0	2.0	—	—	0	K Ulvnes, Knarriagsund
67 Mk Solveien	k	T	12	37.0	12.0	5.0	Dan	16	0	Nils Johnsen m fl, Fjellværøy
68 S/å —	fk	T	01	22.0	6.0	2.0	—	—	0	Olaus Auknes, Knarriagsund
69 S/å —	fk	T	11	22.0	6.0	2.0	—	—	0	J L Berge, Knarriagsund
70 S/å —	fk	T	01	22.0	6.0	2.0	—	—	0	Anton Olevik, Knarriagsund
71 10/å —	f	T	01	32.0	5.0	2.0	—	—	0	Kr Lervik, Knarriagsund
72 S/å —	f	T	01	28.0	5.0	2.0	—	—	0	Ole H Sandvik, Fillfjorden
73 Mk Forsøk	kh	T	18	45.0	13.0	6.0	Bolind.	20	1	F Holmen, Knarriagsund
75 S/å —	kf.	T	12	24.0	5.0	2.0	—	—	0	Johan Bakeng, Knarriagsund
76 Må Allart	kf	T	20	26.0	8.0	3.5	Gideon	4	0	Anton Mastad, Fillfjorden
77 Mk Tryg	kf	T	10	37.0	10.0	5.0	Gideon	8	0	Nils Trondsen, Fillan
78 Mk Heimen	tk f	T	20	39.0	12.0	4.3	Nygrei	20	0	Mikal Bekvik m fl, Nordbotn
79 Må Grei	kf	T	?	23.4	6.4	3.2	Grei	5	0	Ole Øyen, m fl, Fillfjorden
80 Må Blink	kf	T	23	29.0	10.0	7.0	Dan	4	0	J A Lervik, Nordbotn
81 Mk Niklar	kf	T	16	34.0	11.0	6.0	Hein	10	0	Ole Gjevik m fl, Fillfjorden
82 Mk Forsøk 2	kf	T	15	33.0	9.0	4.0	Gideon	8	0	Jakob B Envik, Fjellværøy
83 Må Torfin	fk	T	24	34.0	10.0	4.0	Heimdal	14	0	Johan Reksen, Tranvikan i Fosna
84 Må Kvik	fk	T	16	29.0	9.0	6.0	Dahl	8	0	Olaus Nilsen, Tranviken i Fosna
86 Mk Delfin	h k	T	18	46.0	12.5	5.0	Gideon	18	2	Arne Utset, Knarriagsund
87 S/å —	fk	T	04	24.0	7.0	2.0	—	—	0	Thomas Kjedal, Fillfjorden
88 Må Glimt	fk	T	25	30.0	9.0	6.0	Tenfj.	7	0	John Gjevik, Fillfjorden
89 Må Forsøket	fk	T	16	27.0	9.0	3.0	Gideon	4	0	Jens Mellemsæter, Fjellværøy
90 Mk Agnes	t	T	16	44.0	14.0	6.0	Finnøy	30	0	S A Fjeldvær, Fillfjorden

1) Omb. 1916.

## ST-F Fillan — ST-G Geitastrand.

Farkostens nummer, art og navn	Anvendelse	Materiale	Byggeår	Lengde	Bredde	Dybde	Maskin, navn	Antall HK	F. & fangstb.	Eierens (den korresponderende reders) navn og postadresse
91 Må Forsøk	fk	T	12	33.0	11.0	4.0	Gideon	5	0	Morten Ingebriktsen, Fjellværøy
92 Mk Skarven	fk	T	16	28.0	9.0	4.3	Volda	6	0	Ludv Kvalvik, Knarrlagsund
93 Må Odvar	kf	T	26	31.0	9.0	4.5	Gideon	6	0	Bernh Aksetø, Fillfjorden
94 6/å —	kf	T	11	20.0	5.0	2.0	—	—	0	Oluf Vågan, Fillfjorden
95 Må Hurtig	kf	T	18	30.0	9.4	5.0	Gideon	6	0	Simon Envik, Fjellværøy
96 8/å —	f	T	01	30.0	5.0	2.0	—	—	0	Martin Gjevik, Fillfjorden
97 Må Fjellheim	fk	T	26	32.0	10.0	4.5	Gideon	8	0	Hans Kåsbøl, Fjellværøy
100 Ms Fram	t	T	17	44.0	15.0	7.0	Grei	18	0	Nils M Ulvan, Knarrlagsund
101 Må Kobskjær	kf	T	26	29.5	8.5	4.0	Møring	6	0	Simon Kvernstad, Nordbotn
103 Ms Roland <sup>1)</sup>	fk	T	27	30.0	9.5	4.0	Heimdal	11	0	Johan Elven, Tranvikan i Fosna
105 Mk Rekart	fk	T	27	42.0	11.5	4.5	Skandia	10	0	Abraham L. Fjeldvær, Fjellværøy
106 Mk Hav I	t	T	17	63.0	17.5	7.0	Gideon	30	0	J A Bekvik, Fillan
107 Må Laxen	kf	T	27	26.0	8.0	4.0	Konkur.	6	0	Ole Ulvan, Knarrlagsund
108 Mk Glimt	fk	T	28	32.0	10.0	5.0	Hjelset	6	0	Alfr. Eidsvåg m fl, Fillan
110 Ss —	f	T	20	26.0	6.0	3.0	—	—	0	Gustav Ulvan, Knarrlagsund
111 Må Rekord	fk	T	28	30.9	9.5	4.0	Gideon	10	0	Anton Mastæ, Fillfjorden
112 Mk Aud	fk	T	11	34.0	10.0	4.0	Wichm.	12	0	Jakob E Storvik, Fillan
113 Må Liv	fk	T	08	26.0	7.0	3.0	Gideon	5	0	John Akset m fl, Fillfjorden
114 Må Tryg	f	T	?	19.1	6.4	3.2	Sabb	3	0	Leif Johnsen, Fjellværøy
115 Må Træg	kf	T	29	26.0	8.0	4.0	Gideon	5	0	Einar Sandvik, Fillfjorden
116 Må Rapp	fk	T	29	22.0	7.0	3.0	Hjelset	6	0	Karl Nordbotten, Nordbotn
117 Ms Skandia	kf	T	22	31.5	9.0	4.0	Skandia	10	0	Anton Nordsæter, Fjellværøy
118 Ms Nordlys	kf	T	16	39.0	12.0	5.0	Bolind.	8	0	Kristian Sandvik, Fillfjorden
119 Må Glimt	kf	T	29	26.6	8.0	4.2	Gideon	6	0	Johan Nordbotten, Nordbotn
120 Ms Proven	kf	T	?	39.0	13.5	6.3	Wichm.	12	0	H Mellemsæter, Tranviken i Fosna
121 Mk Njord	kf	T	18	33.0	10.0	5.0	Nygrei	14	0	J Skjærbusdal m fl, Knarrlagsund
122 Må Hjalmar	kf	T	29	32.0	9.5	2.3	Heimdal	7	0	Hjalmar Halseth, Knarrlagsund
123 Må Sjøgutten	kf	T	30	32.9	11.2	5.0	Helseth	10	0	Ove Ingebriktsen, Fjellværøy
124 Må Tryg	kf	T	30	22.0	9.0	5.0	Sabb	5	0	Ole Reksen, Fjellværøy
125 Må Solstreif	kf	T	31	31.0	10.0	5.0	Nygrei	9	0	J Jacobsen Herøy, Nordbotn
126 Mk Astrid	kf	T	31	34.0	10.5	5.2	Gideon	18	0	A Antonsen, Ansnæs, Fillfjorden
127 Må Ruth	kf	T	31	32.0	10.0	4.0	Brunv.	10	0	Johan Skaget, Fillan
128 Mk Walberg	kft	T	29	37.5	12.0	5.3	Brunv.	12	0	Arthur Øyen m fl, Fillan
129 Må Signal	kf	T	31	34.0	10.5	4.5	Grei	9	0	Alexander Aksetø, Fillfjorden
130 Mk Ørn	t	T	13	31.0	12.0	6.0	Hjelset	12	0	Odm. Selvåg m fl, Knarrlagsund
131 Må Skarven	fk	T	31	34.0	10.0	6.0	Stærkod.	8	0	Odin Ulvan, Knarrlagsund
132 Mk Leif	kft	T	31	37.0	10.5	5.0	Glimt	12	0	Kristian Røvik, Knarrlagsund
133 Sk Hugnad	ht	T	14	39.0	13.8	6.7	—	—	0	F J Holmen, Knarrlagsund
134 Mk Ulabrand	t	T	20	52.5	14.8	5.6	Tuxham	34	0	Sigurd Eidsvåg Fillfjorden
135 Må Fram	fk	T	15	34.0	10.0	4.3	Gideon	6	0	Arne Jobotn, Nordbotn
136 Må Trygg	fk	T	32	25.0	8.5	4.0	Heimdal	7	0	John Kjevnik, Knarrlagsund
137 Mk Rollo	fk	T	13	30.0	10.0	5.0	Wichm.	7	0	Ole O Glerstad, Fillan
138 Mk John	fk	T	27	33.0	9.8	5.0	Wichm.	7	0	Gabriel Glerstad, Fillan
139 Må Solglimt	fk	T	?	22.0	8.0	3.0	Grei	4	0	Artur Flatnes, Fjellværøy

## ST-G. Geitastrand merkedistrikt.

1 Må Streif	fk t	T	22	25.0	7.0	3.8	Levahn	7	1	E P Kjøren, Geitastrand
2 Må Reidun	f	T	31	28.0	8.3	3.7	Heimdal	6	0	K P Kjøren, Geitastrand
3 Ms Erling	fh	T	32	35.0	10.5	5.0	Populær	12	0	Johs Hagetø, Gjolme
4 Må Lita	fk	T	?	24.0	5.5	3.5	C. Perf.	6	0	M Bjørnbeth, Geitastrand

Farkostens nummer, art og navn	Anvendelse	Materiale	Byggår	Lengde	Bredde	Dybde	Maskin, navn	Anfall	HK	Eierens (den korresponderende reders) navn og postadresse
5 Må Gyrd	fk	T	26	30.0	8.5	5.0	Selven	6	1	Kr Langvik, Geitastrand
6 Må Prøven	fk	T	17	28.0	8.0	4.8	Danette	4	0	Jens A Kjøren, Geitastrand

## ST-HM. Heim merkedistrikt.

1 8/å —	f	T	14	33.0	10.0	3.3	—	—	4	J P Vågan m fl, Hellandssjøen
2 Mk Signal	kh t	T	06	34.0	11.8	4.5	Skandia	10	3	N A Snekvik, Hellandssjøen
3 8/å —	kf	T	04	27.0	5.7	1.8	—	—	—	M Snekviknes, Hellandssjøen
4 4/å —	f	T	14	26.0	8.0	2.0	—	—	3	J J Mjønes, Astfjorden, indre
5 Ms Ingolf	t	T	05	33.0	11.2	4.4	Finnøy	6	0	J J Mjønes, Astfjorden, indre
6 Ms Kvikk <sup>1)</sup>	kf	T	11	35.0	10.5	4.5	Avance	10	0	Olav Eriksen m fl, Hemnskjel
7 8/å —	kf	T	18	23.4	5.4	2.0	—	—	0	Ole O Småbugt m fl, Hellandssjøen
8 6/å —	f	T	17	31.0	10.2	3.6	—	—	4	Ole O Småbugt m fl, Hellandssjøen
9 Mk Håbet	kf	T	15	33.0	11.0	5.0	Skandia	6	1	Ole O Småbugt m fl, Hellandssjøen
10 10/å —	kf	T	17	26.0	6.0	2.0	—	—	0	Ole O Vøe m fl, Hellandssjøen
11 6/å —	f	T	10	29.8	8.4	2.7	—	—	3	M Rodnes m fl, Astfjorden, indre
12 8/å —	f	T	?	30.0	10.0	3.8	—	—	3	Magerøens Notbruk, Hellandssjøen
14 Må Norma	kf	T	17	27.0	8.5	5.0	Heros	5	0	Sigurd Aunvik, Hemnskjel
15 Ms Expres	fk	T	15	28.0	7.0	4.0	Skandia	8	0	Julian Jamtø, Hemnskjel
16 Mk Forsøk	fk	T	17	36.1	13.8	4.8	Finnøy	12	1	Hans Stolpnes, Hemnskjel
19 8/å —	kf	T	12	26.0	5.7	2.0	—	—	0	Ole R Toftesjø, Hellandssjøen
21 Må Sjøbråt	lf	T	28	30.0	10.0	5.0	Vånern	8	0	Mart Engvik, Astfjorden, indre
26 Ms Kåre	f	T	29	34.5	11.0	5.5	Tenfj.	7	0	Edv E Mjønes, Hemnskjel
27 Må Fram	ft	T	12	21.3	6.8	2.5	C.Perf.	6	0	J Hellandsjø, Hellandssjøen
28 Mk Odin	fk	T	15	36.0	10.0	7.0	Grei	15	1	Nils Bakken, Hellandssjøen
29 8/å —	fk	T	00	22.3	6.0	2.1	—	—	0	A Bjelvik m fl, Hellandssjøen
30 Mk Reider	kf	T	26	36.0	11.0	5.0	Avance	12	0	Alf Kjørsvik m fl, Hemnskjel
31 8/å —	fk	T	07	25.0	9.0	3.0	—	—	0	Nils J Bakken, Hellandssjøen
32 8/å —	fk	T	08	27.0	6.0	2.2	—	—	0	Ole J Gussø, Hellandssjøen
33 8/å —	kf	T	02	26.0	6.0	2.3	—	—	0	J S Avlesbug m fl, Hellandssjøen
34 8/å —	k	T	03	22.0	5.5	2.5	—	—	0	E I Havnebugt, Hemnskjel
35 Må Vestvind	fk	T	16	21.3	7.0	3.0	Eagle	2	0	Anne Bjørnsen, Magerøy
36 8/å —	fk	T	10	26.5	6.0	2.3	—	—	0	Ole H Toftø, Hellandssjøen
37 Må Roall	f	T	24	25.1	5.7	2.4	Helseth	4	0	Hjalmar Langø, Hemnskjel
38 Mk Roald	fk	T	13	30.0	9.0	5.0	Gideon	6	0	Jens Totland, Hellandssjøen
39 Mk Bruse <sup>2)</sup>	kf	T	12	49.0	14.4	7.5	Dan	28	2	Johan Seehuus, Heimsjøen
40 Mk Kvikk <sup>3)</sup>	fk t	T	?	39.0	13.0	5.8	Møring	14	0	Håkon Toftø, Kjørsvikbugen
41 Mk Fram	k	T	08	35.0	12.0	6.0	Gideon	16	2	Johan Wågbo, Hemnskjel
42 Mk Havhug	fk	T	26	34.0	11.0	5.8	Brunv.	16	1	Nils Thevik m fl, Hellandssjøen
43 Mk Leif	kf	T	12	32.0	11.0	5.0	Kampen	10	0	Ingvald Matisen, Magerøy
44 Må Forsøk	f	T	23	26.0	6.0	2.4	Gideon	3	0	Johan Fuglø, Hemnskjel
45 6/å Tordenskjold	f	T	20	30.5	11.0	4.0	—	—	4	Stavnes Notbruk, Hellandssjøen
46 Må Frisk	fl	T	15	31.0	9.5	3.5	Alpha	5	0	Lauritz Østmark, Magerøy
47 8/å —	fl	T	98	21.0	6.0	3.0	—	—	0	P A Taftø m fl, Kjørsvikbugen
48 Må Rapp	f	T	29	22.5	7.0	3.0	Konkur.	4	0	Nils Snekvik, Hellandssjøen
49 Ms Svan	ft	T	18	35.1	13.4	5.7	Rap	18	0	Ove Sunde, Hemnskjel
50 Må Finn	f	T	30	26.0	8.0	4.0	Sleipner	6	0	Aksel Røvik, Astfjorden
51 Må Frey	f	T	30	24.0	7.0	3.0	Real	6	0	Gabriel Rottem, Astfjorden
52 Ms Kelvin <sup>4)</sup>	f	T	11	37.0	12.5	4.5	Kelvin	13	0	Ove Wingan, Aune, Hemnskjel
53 Må Thor	f	T	32	31.0	10.0	4.5	Brunv.	12	0	Olav Elven m fl, Hemnskjel

## ST-HE Hemne — ST-H Hitra.

Farkostens nummer, art og navn	Anvendelse	Materiale	Byggeår	Lengde	Bredde	Dybde	Maskin, navn	Antall HK	F. & fangstb.	Eierens (den korresponderende reders) navn og postadresse
1 Mk Fram <sup>1)</sup>	k t	T	10	37.0	10.0	4.5	Levahn	12	0	Lars Holmen, Kyrksæterøra
3 Må Jobb	f	T	31	21.0	6.0	4.0	Lathrop	5	0	Olaf K Spjøtvold, Kyrksæterøra
4 Mk Lines	k	T	18	53.5	16.5	6.5	Grei	32	0	Grøtvågens Verft, Hemne
5 Mk Føniks	f	T	16	34.0	9.0	4.8	Munkt.	16	0	Olav Aunli, Kyrksæterøra
6 Mk Sodin	f	T	20	30.0	8.5	4.0	Finnøy	10	0	Arne Vollan, Kyrksæterøra
7 Må Jo-jo	f	T	33	19.1	5.0	1.1	C. Perf.	4	0	Marius Kvande, Kyrksæterøra
8 8/å Proven	f k	T	00	23.0	5.0	2.0	—	—	0	Johs Bergdal, Kyrksæterøra
9 6/å Lykken	f k	T	92	22.0	5.0	2.0	—	—	0	Ole S Berg, Kyrksæterøra
10 Må Harry	f	T	30	16.0	4.5	1.5	Motor	3	0	Arne Vollan, Kyrksæterøra



## ST-H. Hitra merkedistrikt.

1 Mk Dimnøy	k	T	17	46.0	14.0	6.7	Skandia	30	0	Ragnvald Romsli, Heggåsen
2 Mk Rolv	k f	T	26	31.0	8.5	4.0	Kelvin	7	0	Johan Haranes, Barmanfjorden
4 Ms Fremskrit	t	T	10	40.0	14.0	6.0	Levahn	10	0	Anton Myhren, Dolmøy
6 Ms Liv 2	f k	T	33	32.3	9.2	4.5	Grei	10	0	Arvid Skibnes, Melandsjø
7 Mk Fjell <sup>2)</sup>	f k	T	28	33.3	9.5	5.0	Helseth	14	0	Toralf Torvaldsen, Dolmøy
8 Mk Jenny	k f	T	26	32.0	9.0	4.3	Gideon	8	0	M P Skipnes m fl, Hestnes
9 8/å —	k f	T	23	22.3	4.8	2.1	—	—	0	Petter Skipnes, Hestnes
10 8/å —	k f	T	04	32.0	9.0	4.0	—	—	4	Johan P Hjertø m fl, Melandsjø
11 Ms Svanen	k	T	19	35.0	12.5	4.6	Skandia	10	0	Ingv Hopse m fl, Barmanfjorden
12 Mk Bjørg <sup>3)</sup>	t	T	98	40.0	12.5	6.0	Elefant	10	0	Mikal Eriksen, Barmanfjorden
13 Mk Gideon	t	T	19	49.0	13.0	5.7	Skandia	25	0	Ivar Grong m fl, Heggåsen
14 Mk Elida										
16 Ms Norden	k t	T	17	45.0	16.0	6.0	Skandia	40	2	J Kjerringvåg m fl, Dolmøy
17 Må Wergeland	f k	T	?	33.3	11.9	3.6	Gideon	9	1	Marius Johansen, Dolmøy
18 Ms Solit	t	T	15	20.0	6.0	2.5	Mohawk	6	0	Ole G Glerstad, Barmanfjorden
19 Mk Forsøk	k f	T	08	36.0	12.5	5.3	Gideon	14	0	Albert Tøften, Dolmøy
20 8/å —	k f	T	11	33.0	9.0	7.0	Skandia	8	0	Olaf Bjørnes, Heggåsen
21 Må Maks	k f	T	07	27.6	5.4	1.7	—	—	0	K Helgebostad, Grefsnsvågen
22 10/å —	k f	T	?	27.0	7.0	3.0	Dan	4	0	Johan Kvalvik m fl, Heggåsen
23 Mk Anden <sup>4)</sup>	f k	T	25	28.0	7.0	3.0	—	—	0	Edvard Haltland, Barmanfjorden
25 Må —	k f	T	10	30.0	8.3	4.0	Helseth	10	0	Ingv K Brevik, Heggåsen
26 Ms Baranfjorden <sup>5)</sup>	k f	T	29	29.0	8.0	4.0	Sabb	5	0	Sverre Ramsli, Heggåsen
27 Må Harald <sup>6)</sup>	t	T	?	35.0	12.0	4.0	Elefant	10	0	Alfred Aune m fl, Barmanfjorden
28 Ms Hemnes	f k	T	?	28.0	7.0	3.0	Dan	8	0	Edvard Haltland, Barmanfjorden
29 10/å —	t	T	05	47.0	14.0	6.0	Hein	26	0	Hans Melandsjø, Melandsjø
30 Ms Engelsen <sup>6)</sup>	k f	T	00	27.0	6.5	2.5	—	—	0	Stinus Glerstad, Barmanfjorden
31 Ms Solid	t	T	09	42.0	15.0	6.0	Skandia	16	0	Julius Bremvåg, Holmøy
32 Må Ran	k t	T	00	42.0	17.0	5.0	Avance	20	0	Edvard Neerland, Melandsjø
33 Mk Spretten	t	T	14	28.0	6.0	3.5	Gideon	15	0	Edvard Neerland, Melandsjø
34 Mk Hitterø	t	T	13	33.0	9.0	4.5	Gideon	15	0	Edvard Neerland, Melandsjø
36 10/å Freden	f k	T	29	34.5	10.5	5.4	Finnøy	8	0	Johan Hopsjø, Melandsjø
37 8/å —	f k	T	08	25.0	6.0	2.0	—	—	0	Paulus Knutshaug, Heggåsen
38 8/å —	k f	T	15	22.3	4.8	2.0	—	—	0	Jonas Hofstad, Melandsjø
39 8/å Grei	k	T	13	22.0	5.0	2.5	—	—	0	T M Helgebostad, Grefsnsvågen
40 8/å Glade Grei	k f	T	00	25.0	5.0	2.0	—	—	0	Marius Johansen, Dolmøy
43 6/å —	f	T	01	25.0	5.0	2.0	—	—	0	Torvald J Kjerringvåg, Dolmøy
44 6/å —	f	T	13	30.0	10.0	5.0	—	—	4	Torb Helgebostad, Grefsnsvågen
45 6/å Bærdal	f	T	11	30.0	9.0	4.5	—	—	4	Ole Nesset m fl, Melandsjø
		T	18	30.0	9.5	3.8	—	—	2	Olbert Tøften m fl, Dolmøy

Farkostens nummer, art og navn	Anvendelse	Materiale	Byggår	Lengde	Bredde	Dybde	Maskin, navn	Antall HK	F. & fangstb.	Eierens (den korresponderende reders) navn og postadresse
46 6/å —	f	T	17	25.0	8.0	4.0	—	—	1	Anton Småge m fl, Melandsjø
47 6/å —	f	T	12	29.0	9.0	3.5	—	—	5	Albert Bæknes m fl, Melandsjø
48 6/å —	f	T	12	28.0	8.5	3.5	—	—	5	G Glørstad m fl, Barmanfjorden
49 6/å —	f	T	00	30.0	8.5	3.0	—	—	4	Hans Strømsvik m fl, Barmanfjord.
50 6/å —	f	T	12	29.0	8.0	3.0	—	—	4	Martin Glørstad m fl, Barmanfjord.
51 6/å —	f	T	20	29.7	8.5	3.2	—	—	4	Lars Aune m fl, Barmanfjorden
52 6/å —	f	T	11	30.8	9.0	3.2	—	—	4	Arnt Knutshaug m fl, Heggåsen
53 Ms Glimt <sup>1)</sup>	k f	T	28	32.0	8.5	5.0	Union	10	0	Bjarne Langø m fl, Melandsjø
54 4/å —	f	T	13	24.0	7.5	3.0	—	—	3	Kristian Øyen m fl, Melandsjø
55 Må — <sup>2)</sup>	f	T	10	29.0	8.0	4.5	Sabb	5	0	Søren N Nordalen, Heggåsen
56 4/å —	f	T	12	27.5	9.0	3.0	—	—	0	Kristian Angelnes, Dolmøy
57 4/å —	f	T	10	23.0	5.0	2.0	—	—	3	M Eriksen, Barmanfjorden
59 8/å —	f k	T	13	25.0	5.0	2.0	—	—	0	Anton O Øyen, Melandsjø
61 8/å —	f	T	29	23.0	8.0	4.0	—	—	4	Julius Bremvåg, Holmøy
62 8/å —	k f	T	00	22.0	6.0	2.0	—	—	0	Jens Smågesø, Melandsjø
63 8/å —	k f	T	09	24.0	5.0	2.0	—	—	0	Johan S Hjertø, Melandsjø
64 8/å —	k f	T	13	24.0	5.0	2.0	—	—	0	Anton Skibnes, Melandsjø
65 10/å —	k f	T	12	25.0	6.0	2.0	—	—	0	Ove A Knudshaug, Heggåsen
66 8/å —	k f	T	12	23.0	5.0	2.0	—	—	0	Jørgen Havn, Melandsjø
67 8/å —	k f	T	13	23.0	5.5	2.0	—	—	0	John Hjertø, Melandsjø
68 8/å —	k f	T	01	23.0	5.0	2.0	—	—	0	Enok Viken, Melandsjø
69 8/å —	k f	T	15	23.0	5.0	2.5	—	—	0	Edvard Svalgræs, Melandsjø
70 8/å —	k f	T	09	24.0	8.0	3.0	—	—	0	Johan Næsset, Melandsjø
71 8/å —	k f	T	11	24.0	5.5	2.0	—	—	0	Paul Øyen, Melandsjø
72 8/å —	k f	T	17	23.5	5.5	2.0	—	—	0	Anton P Knudshaug, Heggåsen
73 8/å —	k f	T	06	24.8	5.7	2.2	—	—	0	Julius Bremvåg, Dolmøy
74 Ms Fonna	f k	T	13	38.0	14.0	6.0	Grei	16	0	Karl Herje sen, Heggåsen
75 Mk Brødrene	k	T	26	32.0	9.5	4.5	Gideon	6	1	Joh S. Næsset, Melandsjø
77 Mk — <sup>3)</sup>	k f	T	26	34.0	9.8	4.5	Wichm.	7	0	Ole S Næsset, Melandsjø
78 Mk Trøndelag <sup>4)</sup>	t	T	84	59.5	16.5	7.9	Bergs.	45	0	Alfred Aune m fl, Barmanfjorden

## ST-J. Jøssund merkedistrikt.

1 Ms Falken	k f h	T	16	28.0	9.1	3.6	Alpha	5	0	Petter J Lysø, Lysøysundet
2 Ms Gå På	k f h	T	12	30.0	9.5	3.5	Dan	5	0	Hans Lysø m fl, Lysøysundet
3 Ms Prøven	k	T	06	29.0	10.0	4.5	Dan	8	0	Jens Johansen m fl, Lysøysundet
4 Må Thor	f	T	20	33.0	13.0	5.0	Heros	6	0	Johs J Lysø, Lysøysundet
5 Ms Pilen	k	T	10	29.5	9.5	4.0	Dan	6	0	Arnt J Adsen, Vallersund
6 6/å Frida	k	T	05	32.0	11.0	6.0	—	—	4	Madso Notbruk, Lysøysundet
7 Mk Hopen	h t s l	T	02	56.9	17.0	6.7	Finnøy	45	0	A/S Lysøund Sildolje- & Kraftforf.
8 Mk Glimt <sup>5)</sup>	f	T	04	46.0	13.3	6.5	Bolind.	32	0	John Stenstveit m fl, Vallersund
9 Mk Mebel	k h	T	14	36.0	12.0	4.4	Dan	8	0	Ludvik Larsen m fl, Lysøysundet
10 Ms Max	t	T	15	37.0	9.0	3.5	Dan	5	0	Johan O Steen, Lysøysundet
13 SÅ Trygve	k	T	06	26.0	9.0	4.0	—	—	0	Edv K Hellesvik, Lysøysundet
14 Mk Sleipner <sup>26)</sup>	k f	T	22	30.0	11.8	7.4	Bolind.	65	0	Johs Mikkelsen m fl, Vallersund
15 Må Alfa	f	T	19	22.0	6.0	3.0	Alpha	5	0	Hans E Madsø, Lysøysundet
16 8/å Tyra	f	T	02	31.9	10.1	4.2	—	—	3	Hans Hansen m fl, Lysøysundet
17 Mk Jesingfjord	k h	T	18	48.6	16.1	6.3	Bolind.	25	2	Odin O Drilsvik, Vallersund
18 Ms Vasøen	k h	T	01	60.5	17.5	6.6	Bolind.	40	0	O A Normann m fl, Vallersund
23 Mk Magnus	f h	T	12	33.8	12.3	4.9	Hein	16	0	J H Baldfjord, Vallersund
24 6/å Alken	f	T	14	26.0	9.0	5.0	—	—	2	Assurø Notbruk, Vallersund
25 4/å Tryg	f	T	50	26.0	7.0	3.0	—	—	2	Jens P Steen m fl, Lysøysundet
26 Mk Gimsjø	t	T	12	35.0	13.0	5.0	Avance	22	0	Hans Ågesen, Lysøysundet
28 Ms Havsulen	t	T	04	43.8	17.3	5.9	Dan	15	0	A/S Lysøund Sildolje- & Kraftforf.

ST-J Jøssund — ST-K Kvenvær.

Farkostens nummer, art og navn	Anvendelse	Materiale Byggeår	Lengde	Bredde	Dybde	Maskin, navn	Antall HK	F. & langseth.	Eierens (den korresponderende reders) navn og postadresse
29 Mj Sletten	t	T 85	67.4	23.7	7.7	Alpha	44	0	A/S Lysø Sund Sildolje- & Kraftforf.
30 Må Fritjof	f	T 13	26.5	6.4	2.1	L. Grei	4	0	Nils Brå, Lysøysundet
31 Ms Balder	t	T 00	42.4	13.7	4.8	Wichm.	12	0	Nils Brå, Lysøysundet
33 6/å Jupiter	k f	T 14	34.0	7.0	4.0	—	—	0	Hans O Øra, Lysøysundet
34 Må Koe	f	T 17	21.0	6.0	3.0	Dahl	3	0	Anders Krogh, Vallersund
35 Må Fremad	k	T 11	29.5	9.0	2.5	L. Grei	7	0	Sverre Hammer, Lysøysundet
37 4/å —	f	T 90	17.0	6.4	2.5	—	—	3	Jens J Sandnes m fl, Vallersund
38 Så Kapella	f	T 90	30.0	10.5	4.0	—	—	4	Jørgen B Storø m fl, Vallersund
39 6/å Lommen	k f	T 14	28.0	7.0	4.0	—	—	0	Hans H Adsen, Lysøysundet
40 6/å —	f	T 75	20.0	5.0	2.5	—	—	0	Joakim R Lysø, Lysøysundet
41 6/å —	f	T 14	20.0	5.0	3.5	—	—	0	Kr Lysheim, Lysøysundet
42 Ms Margit	k f	T 10	27.0	8.0	5.0	Alpha	6	1	Peder B Mandal m fl, Fauskan
44 Ms Lysøvåg	k f	T 22	30.0	11.8	5.1	Dan	8	0	J H Lysø m fl, Lysøysundet
45 Må Kråka	f	T 17	26.0	6.0	3.0	Gideon	6	0	O H Stranden, Lysøysundet
46 Må —	f	T 95	32.0	8.0	5.0	?	6	0	Petter P Olden, Lysøysundet
47 Ms Forsøget	f	T 17	24.0	8.5	4.0	Alpha	4	0	Paul Valsø m fl, Vallersund
48 6/å —	f	T 20	33.0	13.0	4.5	—	—	4	Odin Drilsvik m fl, Vallersund
49 Ms Harald	k t	T 06	36.0	12.0	4.0	Møring	15	0	Hans Lauvik m fl, Lysøysundet
50 6/å Fram	f	T 16	31.0	11.0	5.0	—	—	4	Ole E Olden m fl, Lysøysundet
51 Må Fremad	f	T 05	31.0	12.0	4.0	Gideon	8	5	Hans Hansen m fl, Lysøysundet
52 Mk Leif	h f	T 16	48.0	15.0	7.0	Bolind.	32	0	Leonh Oisen m fl, Vallersund
53 Mk Sigmund	f	T 21	50.0	13.5	6.0	Skandia	25	0	Even J Olden, Lysøysundet
56 ?/å —	f	T 18	31.5	11.0	5.0	—	—	4	Odin O Drilsvik, Vallersund
57 Må Arne	f	T 29	28.0	8.0	4.0	Drott	10	0	Paul Hansen, Vallersund
58 Må Viking	f	T 28	21.0	6.0	2.0	Sabb	3	0	Abel Mork, Lysøysundet
59 Mk Modig	f	T 28	31.0	10.0	6.0	Gideon	6	0	Nils Helmersen, Lysøysundet

ST-K. Kvenvær merkedistrikt.

1 Ms Fritjof	f k t	T 00	36.0	12.0	5.3	Hein	10	1	Johan B Oldero, Monsøya
2 Må Flid	k f	T 26	29.0	9.0	3.3	Hein	7	0	Anton Faksvåg, Kvenvær
3 Mk Klip	f t	T 11	35.0	10.3	6.0	Gideon	14	0	Alb Monsø, Monsøya
4 Må Prøven <sup>1)</sup>	f k	T ?	27.0	7.5	3.0	Heros	4	0	Jakob Lund m fl, Kvenvær
5 Mk Palander	k h	T 14	41.0	14.0	7.0	Alpha	24	3	Kristoffer Hagen m fl, Kvenvær
8 Mk Mjelner	k h	T 14	39.2	12.0	6.0	Grei	32	0	Peder Hegerberg m fl, Monsøya
9 Ms Luna <sup>2)</sup>	f k	T 20	29.0	11.0	4.7	Heimdal	6	0	Harald Tande, Sørhitra
10 Mk Forsøk	k	T 06	39.0	13.0	6.0	Skandia	10	0	N N Tømmervik m fl, Grefsnesvåg.
11 Mk Olaf	k f	T 13	34.5	11.0	6.0	Finnøy	14	0	Iver Båtvik, Kvenvær
12 8/å —	f	T 98	23.0	5.3	1.5	—	—	0	Iver Båtvik, Kvenvær
13 Ms Kobben	f k	T 09	28.0	9.0	3.5	Skandia	6	1	Ole Melkstad, Ytre Kvenvær
14 Mk Alf	k f	T 16	29.0	10.7	4.5	Gideon	8	1	Magnus P Faksvåg, Grefsnesvågen
15 Mk Arne	f k	T 15	29.0	9.4	4.8	Gideon	8	1	Nils Aunvåg, Ytre Kvenvær
17 Ms Sport	k	T 08	29.0	10.0	5.0	Gideon	6	0	John Furuvik, Grefsnesvågen
19 Mk Skårtjell	t k	T 14	43.0	12.5	5.0	Rap	16	0	Joh Smalsvik m fl, Ytre Kvenvær
20 6/å —	f	T 17	28.6	10.0	3.7	—	—	1	J Aunvåg m fl, Ytre Kvenvær
21 8/å —	k f	T 00	25.0	5.5	2.0	—	—	0	Aug Dønnesvik, Kvenvær
22 Må Sandø	k	T 13	28.0	9.0	4.0	Gideon	4	0	Oskar Strømsli, Kvenvær
23 Mk Fram	k	T 10	40.0	12.0	7.0	Skandia	8	1	Ole E Burø, Monsøy
24 Ms Magne	f k	T 06	27.0	9.0	4.0	Heimdal	7	0	Magnus Faksvåg m fl, Kvenvær
25 Mk Håvikfjell	f k	T 12	35.0	12.5	6.0	Levahn	16	0	Edv J Håvik, Grefsnesvågen

1) Omb. 1922. 2) Omb. 1950.

Farkostens nummer, art og navn	Anvendelse	Materiale Byggeår	Lengde	Bredde	Dybde	Maskin, navn	Antal HK	F. & fangstb.	Eierens (den korresponderende reders) navn og postadresse
26 Mk Brødrene	k f	T 11	37.0	12.0	5.8	Alpha	14	1	Magnus Sørensen, Kvenvær
27 Mk Hersleb <sup>1)</sup>	k	T 05	65.0	16.0	8.0	Wichm.	30	0	Ove Strømmen, Kvenvær
28 Mk Håkon	k f	T 28	28.0	9.0	4.2	Heimdal	7	0	Martin Bakken m fl, Kvenvær
29 Må Håpet	f	T 32	29.0	8.3	4.0	Stærkod.	5	0	August Kjøe, Ytre Kvenvær
30 8/å —	f k	T 05	24.0	5.5	2.0	—	—	0	Martinus Nerland, Ytre Kvenvær
31 Mk Snøg	t	T 05	38.0	13.0	5.0	Nidaros	12	0	Johan Pettersen, Monsøya
32 Mk Signal	f k	T 28	30.0	9.5	4.5	Wichm.	7	0	Hjalmar Monsø m fl, Monsøya
33 6/å Norr	f	T 16	27.0	10.0	3.0	—	—	2	Bernh Hernes m fl, Ytre Kvenvær
34 8/å —	f	T 11	24.0	6.0	2.0	—	—	0	Anton K Edø, Kvenvær
35 8/å —	k f	T 07	24.0	5.3	2.0	—	—	0	Rasmus Henriksø, Monsøya
36 8/å —	k	T 10	24.0	5.5	2.0	—	—	0	Anton Johansen, Kvenvær
37 8/å —	f	T 04	23.3	5.4	1.6	—	—	0	Johs Sandås, Ytre Kvenvær
38 8/å —	f	T 01	24.0	5.5	2.0	—	—	0	Kristoffer Gjøsø, Kvenvær
39 8/å —	f	T 05	23.0	6.6	2.3	—	—	0	Ulrik Gangstø, Kvenvær
40 8/å —	k	T 07	25.0	6.0	2.0	—	—	0	Oluf O Skåren, Ytre Kvenvær
41 8/å —	f	T 99	24.0	5.0	2.0	—	—	0	Peder Stene, Kvenvær
42 10/å —	f	T 02	28.0	6.0	2.5	—	—	0	Oluf Oldere, Monsøya
43 8/å —	k	T 07	24.0	5.0	2.0	—	—	0	Oluf Oldere, Monsøya
44 6/å Lomen	f	T 10	30.0	12.0	5.0	—	—	4	Jens Fladval m fl, Kvenvær
45 Må Lalo	f k	T 27	29.5	8.5	4.0	Helseth	8	0	Anton Oldere m fl, Monsøya
46 8/å —	f	T 00	25.0	5.0	2.0	—	—	0	Martin Kjønvik, Monsøya
47 Mk Forsøk	k t	T 15	37.2	13.0	6.0	Grei	25	0	Rasmus Jensen, Monsøya
48 8/å —	f	T 07	23.0	5.0	2.0	—	—	0	John H Furuvik, Grefsnsvågen
49 8/å —	f	T 10	24.0	5.0	2.0	—	—	0	Bernt Monsø, Monsøya
50 10/å —	f	T 02	30.0	6.3	2.5	—	—	0	Halvor Klubnes, Monsøya
51 8/å —	f	T 12	24.5	5.0	2.0	—	—	0	Bernh Faxvåg, Grefsnsvågen
52 8/å —	f	T 16	24.0	5.5	2.0	—	—	0	Ingvald Oldere, Monsøya
53 8/å —	f	T 13	18.0	5.0	1.5	—	—	0	Joh O Oldere, Monsøya
54 10/å —	f	T 98	27.0	7.0	2.5	—	—	0	Joh O Oldere, Monsøya
55 8/å —	f k	T 98	20.0	5.0	2.0	—	—	0	N N Tømmervik jr, Grefsnsvågen
56 8/å —	k	T 05	24.0	5.5	2.0	—	—	0	Konrad N Edø, Kvenvær
57 8/å —	k	T 02	20.0	5.0	1.5	—	—	0	Edv Moen, Kvenvær
58 Må Wågar	k	T 15	28.0	6.0	4.4	Kampen	4	0	Martin Engvik, Sørhitra
59 8/å —	k	T 08	27.0	5.0	3.0	—	—	0	Kr Faksvåg, Ytre Kvenvær
60 Må Standar	f	T 98	24.0	6.0	3.0	F.M.	3	0	Nils Langdahl, Monsøya
61 6/å Lomen	f	T 13	28.0	9.0	3.5	—	—	4	Furuviks sildnotlag, Grefsnsvågen
62 4/å —	f	T 05	21.0	7.0	2.5	—	—	1	Faksvåg Notbruk, Grefsnsvågen
63 8/å —	k	T 98	25.0	6.0	2.0	—	—	0	Haftor Korsnes, Kvenvær
64 8/å —	f k	T 08	24.9	5.5	2.1	—	—	0	Jens Henriksø, Monsøya
65 8/å —	f k	T 75	22.0	5.4	2.0	—	—	0	Petter N Munkedahl, Kvenvær
66 8/å —	k f	T 00	24.5	5.5	1.8	—	—	0	Peder S Thorsø, Monsøya
67 8/å —	k f	T 04	25.0	4.5	1.8	—	—	0	Hans P Thorsø, Monsøya
68 8/å —	f k	T 07	24.0	4.7	1.8	—	—	0	Iver Bjerkeseth, Ytre Kvenvær
69 Ms Taso	k f	T 00	30.0	8.7	4.5	Alpha	4	0	Henrik Trætø, Kvenvær
70 Mk Dagny	k	T ?	34.0	11.0	5.5	Hein	10	0	Anker Pedersen, Sørhitra
71 Må Ran	f k	T 16	20.0	5.5	2.0	Grei	4	0	Martinus Hoås, Sørhitra
72 Må Kvik	f k	T 25	22.0	9.0	3.0	Wichm.	4	0	Nils Stensø, Kvenvær
74 Ms Otto	k f	T 16	32.0	9.5	5.0	Stærkod.	8	0	Kr Faksvåg m fl, Grefsnsvågen
75 8/å —	f k	T 25	23.0	5.5	2.0	—	—	0	Olaf Furuvik m fl, Grefsnsvågen
76 Ms Brødrene <sup>2)</sup>	k f	T 26	29.0	9.0	5.0	Helseth	10	0	Olaf Furuvik m fl, Grefsnsvågen
77 Må Burøy	k f	T 26	32.0	11.0	5.0	Wichm.	10	0	Hans M Burøy m fl, Monsøya
78 8/å —	f k	T 26	24.0	5.5	2.0	—	—	0	August Bratvik, Kvenvær
79 8/å —	f k	T 18	23.0	5.0	2.0	—	—	0	Anton Monsø, Monsøya



## ST-K Kvenvær — ST-N Nes.

Earkostens nummer, art og navn	Anvendelse	Materiale Byggeår	Lengde	Bredde	Dybde	Maskin, navn	Antall HK	F. & fangstb.	Eierens (den korresponderende reders) navn og postadresse
80 Mk Fjell	kt	T 26	28.0	8.5	3.8	Alpha	8	0	Joh Ingebrigtsen, Kvenvær
81 Må Tommeliten	f	T 25	22.3	5.4	1.9	Tenfj.	3	8	Joh O Dalen, Sørhitra
82 Ms Bølgen	fk	T 27	28.5	8.5	3.8	Stærkod	5	0	Joh J Lervik, Sørhitra
83 Må Kalle	fk	T 27	28.0	9.0	4.0	Gideon	3	0	Gustav Henriksen, Monsøya
84 Må Asbjørn	fk	T 24	22.0	8.0	3.0	Farstad	4	0	Joh P Vasli, Ytre Kvenvær
85 Mk Thor	kf	T ?	30.0	9.3	3.5	Hjelset	10	0	Kristian Bremvåg, Kvenvær
86 Mk Arne	kf	T 28	35.0	11.5	5.0	Gideon	14	1	Ole Strømmen, Kvenvær
77 Mk Viehmann	k	T 29	36.8	10.5	5.0	Wichm.	10	0	Arne Thorsøy m fl, Monsøya
88 Må Roald	kf	T 28	28.0	9.0	4.0	Wichm.	6	0	Sigurd Thorsø, Monsøya
89 Mk Soltind	kf	T 29	34.0	10.0	5.0	Rap	4	0	Ludv. J Meek, Monsøya

## ST-L. Lensvik merkedistrikt.

2 Mk Havella	fk	T 11	29.2	9.5	4.0	Heros	6	1	Peter Bakkedal, Størdalsbugen
3 Ms Vesta <sup>1)</sup>	fk	T 11	32.0	10.2	4.5	Levahn	8	1	Ole J Selnes, Selbekken
4 Må Snøg	fk	T 20	28.1	7.3	3.2	Danette	4	0	Robert Størset, Størdalsbugen
5 Må Fram <sup>2)</sup>	fk	T 05	25.0	9.0	3.8	Selven	7	0	Johan E Selnes, Størdalsbugen
6 Må — <sup>3)</sup>	fk	T 10	26.0	7.0	4.0	Helseth	7	0	Joh A E Selnes, Størdalsbugen
9 Mk Falk	kf	T 14	34.0	11.0	6.0	Finnøy	12	0	Johan Kibnøb m fl, Størdalsbugen
13 Må Liv	fk	T 24	25.0	6.3	2.5	B. Ø.	3	0	Johan P Løvik, Størdalsbugen
14 Mk Silden	k	T 18	33.0	11.0	5.3	Rap	15	0	Peter Bakkedal, Størdalsbugen
15 Må Glimt	f	T 27	28.5	9.0	4.0	Glimt	12	0	Harald Meland m fl, Selbekken

## ST-N. Nes merkedistrikt.

1 Ms Flink	fk	T 12	29.0	10.5	4.0	Konkur.	7	0	G Hansen Bjugnholmen, Bjugn
2 Må Bratt	fk	T 16	29.0	10.0	4.1	Ideal	5	1	A Ågesen, Nes i Fosna
3 Ms Jane	fk	T 10	27.0	9.5	4.0	Konkur.	7	1	A Amundsen, Bjugnholmen, Bjugn
4 Ms Stabil <sup>4)</sup>	fk	T 13	29.0	10.0	5.5	Stabil	8	1	Børre J Bjugnholmen m fl, Bjugn
5 Ms Havsund	fk	T 08	25.5	8.5	4.0	Alpha	4	0	Alfred Åkervik m fl, Tarva
6 Ms Freidi	fk	T 11	30.0	9.0	6.0	Gideon	5	0	Alfred Paulsen, Tarva
7 Ms Selma	fk	T 13	42.0	14.0	6.0	Normo	30	0	Joh M Stenvik, Nes i Fosna
8 4/å —	f	T 11	23.0	8.0	4.0	—	—	0	Halvdan Holmen, Fosna
9 Må Hag	fk	T 27	27.6	8.0	5.3	Selven	5	0	John Wilman, Oksvoll
10 SÅ Tråskan	fk	T 13	24.0	7.0	3.0	—	—	0	Kr Hellemsvik, Nes i Fosna
11 Ms Frøy	f	T 01	31.0	7.0	4.4	Kampen	12	0	Alfr Tøndelstrand, Nes i Fosna
12 SÅ —	fk	T 80	27.0	10.0	4.0	—	—	0	Hans Rasch, Bjugn
14 Mk Flora	f	T 07	55.0	14.5	7.0	Avance	44	0	Peter Dybfest m fl, Nes i Fosna
15 Må Palmen	f	T 19	29.5	10.0	5.0	Bolind.	12	6	Peter Dybfest m fl, Nes i Fosna
16 Må Sigurd	fk	T 03	24.0	7.0	3.0	Konkur.	4	0	Johan J Krokvik, Bjugn
17 SÅ —	fk	T 11	26.5	9.0	4.0	—	—	0	Josef K Rasch m fl, Bjugn
18 Ms Kvik	fk	T 13	28.0	9.0	4.2	Alpha	4	0	Hans Rasch m fl, Bjugn
19 SÅ —	fk	T 04	23.0	6.0	2.0	—	—	0	Jakob J Sørstø, Tarva
20 Må Kit	fk	T 26	31.3	9.8	4.4	Alpha	6	0	Chr Schanche, Nes i Fosna
21 Mk Robert Grov	kh	T 17	54.4	17.5	7.5	Bolind.	50	5	Stener Robertsen, Oksvoll
22 Mk Trænfjord	kh	T 16	42.0	16.5	6.0	Bolind.	32	4	Gustav Wahl m fl, Oksvoll
24 Mk Farmand	fk	T 25	28.0	8.0	6.0	Grei	9	0	B J Melumsvik, Vallersund
25 Må Sab	kf	T 22	28.0	9.0	6.0	Sabb	5	0	Olaf Bolsø, Oksvoll
26 Må Pilen	fk	T 14	27.0	7.5	3.0	Dahl	5	0	August Rask, Ervik, Bjugn
28 S/Å Stjernen	f	T 12	33.0	10.0	5.5	—	—	4	John P Wahl m fl, Oksvoll
30 S/Å —	f	T 05	31.4	10.4	3.9	—	—	4	Ervik Notbruk, Oksvoll

Farkostens nummer, art og navn	Anvendelse	Materiale	Byggeår	Lengde	Bredde	Dybde	Maskin, navn	Antall HK	F. & fangstb.	Eierens (den korresponderende reders) navn og postadresse
31 Ms Bakken	f k t	T	16	39.0	13.0	4.0	Alpha	14	0	Ole J Vahlsnes, Oksvoll
32 8/å Marta	f	T	12	33.0	12.0	5.0	—	—	6	A Arntsen m fl, Oksvoll
34 6/å Løven	f	T	21	31.8	5.2	3.2	—	—	4	Jakob Berg m fl, Nes i Fosna
35 8/å Duen	f	T	12	28.0	9.0	3.5	—	—	4	Nils K Tørum m fl, Oksvoll
36 6/å Olmar	f	T	06	28.0	9.5	4.0	—	—	4	Stensviks Notbruk, Oksvoll
37 6/å —	f	T	21	32.0	10.7	4.0	—	—	4	Andr Melum, Oksvoll
39 Mk Lansing	k	T	13	33.5	10.0	6.0	Gideon	6	0	Johannes Schjølberg, Oksvoll
40 6/å Lina	f	T	10	28.0	10.0	3.5	—	—	4	Bakkens Notbruk, Oksvoll

## ST-NF. Nord-Frøya merkedistrikt.

1 Mk Frøyfjord	h t	T	22	84.0	18.0	9.0	Wichm.	70	5	Stina Ervik, Dyrvik
4 Mk Sorøy	k f	T	19	42.0	14.0	7.0	Bolind.	25	0	John L Udtian, Uttian
5 Mk Signal	k	T	15	32.0	10.0	5.0	Helseth	14	0	Hans Torgersen, Gjæsingen
6 Mk Krystal	k	T	13	33.5	10.5	5.6	Nygrei	20	0	T Jacobsen, Gjæsingen
7 Ms Håbet	k	T	05	34.5	12.0	5.3	Finnøy	10	0	F J Gjæsingen, Gjæsingen
8 Mk Frigg	k	T	16	34.0	10.0	5.0	Gideon	12	0	Martin Pettersen, Gjæsingen
9 Ms Anna	k	T	10	31.0	10.0	5.0	Møring.	6	1	Martin Hammer, Svellingen
10 Mk Eira	k f	T	24	32.0	10.0	4.4	Skandia	12	0	Einar Dragsnes, Svellingen
11 Mk Norden	h k	T	14	32.0	11.0	4.8	Dan	12	0	M E Johansen, Vadsøysund
12 Mk Urbanus	h	T	86	62.7	16.8	7.2	Grei	60	5	Albert Dragsnes, Dyrvik
14 Mk Trygg	f k	T	16	33.0	9.0	4.0	Bolind.	10	1	Hans Sletta m fl, Svellingen
15 Ms Fram	k h	T	16	47.0	12.5	6.0	Gideon	11	1	Paul S Bogøy, Ytre Frøya
18 Mk Brødrene	2 k	T	31	35.5	11.0	5.0	Wichm.	12	0	Aksel Midtsian m fl, Sistranda
20 Må Letvindt	k	T	14	27.3	8.0	4.2	Kelvin	7	0	Martin Ås, Uttian
21 Mk Adm. Togo	k h t	T	15	46.0	13.5	6.0	Wichm.	16	1	Hans K Dyrvik m fl, Dyrvik
22 Mk Finn- kampen	k	T	19	55.1	17.1	7.3	Skandia	40	0	Bernh Iversen m fl, Vadsøysund
23 Ms Belgens Gang	k	T	10	27.0	9.0	4.0	Skandia	6	0	M J Myrseth, Norddyrøy
24 Mk Midnatsol	k f	T	12	30.0	9.0	5.0	Bolind.	8	0	Håkon A As, Gurvikdal
25 Mk Fætter	k	T	16	38.0	10.0	4.0	Gideon	11	0	Ulrik Rabben, Sistranda
27 Mk Neptun	k	T	03	44.0	14.0	5.5	Skandia	20	2	Peter Gjeto, Vadsøysund
28 Ms Ragnhild	k f	T	30	34.0	11.0	5.0	Bolind.	12	0	P J Ervik m fl, Dyrvik
29 Ms Real	k	T	06	33.0	11.0	4.3	Gideon	11	0	H Matisen Yttersian, Sistranda
30 Mk Viggo	k f	T	25	34.0	10.5	4.7	Glimt	15	0	Olaf Tobiassen, Sula i Fosna
31 Ms Nordlys	f	T	08	36.0	13.0	5.4	Gideon	8	0	Joh G Sørskog, Nordbuan
32 Ms O G Ueland	k	T	00	34.7	12.0	4.3	Stærkod.	8	0	Paul Vågøy m fl, Leirvik i N.Frøya
33 Mk Frøya	k h	T	19	45.0	13.0	6.3	Gideon	18	0	Olaf Laksholm m fl, Vadsøysund
34 Ms Fremad	k	T	13	30.0	9.5	5.4	Gideon	6	0	J Jørgensen m fl, Nordbuan
35 Mk Bjarne	h	T	16	49.0	14.0	4.5	Finnøy	24	0	Knut Eidsvåg m fl, Gurvikdal
36 Må Hugo	k	T	15	26.3	8.5	4.0	Heros	4	0	Anton M Steinvik, Dyrvik
37 6/å Stjernen	f	T	90	33.0	10.0	4.0	—	—	4	Dyrviks Notbruk, Dyrvik
38 Mk Leif	f k h	T	08	46.0	13.5	6.3	Bolind.	25	0	Aksel Berge, Vadsøysund
42 Mk Brødd	k	T	06	33.0	11.0	4.5	Stærkod.	8	1	Hans Grønskog m fl, Sistranda
43 Ms Fram	k h	T	08	38.0	11.0	6.0	Skandia	8	2	Just Wærø, Sorburøy
45 Ms Svanen	k	T	16	37.0	13.0	5.0	Bolind.	12	0	A Melkjøsen m fl, Vadsøysund
46 Mk Havørnen	k h	T	14	37.7	11.0	4.8	Rap	12	0	Julian Johansen, Vadsøysund
47 Mk Frengen	k h t	T	12	64.5	17.8	8.0	Skandia	20	3	Martin Smalø m fl, Ytre Frøya
48 Mk Frigg	k h	T	14	35.0	10.5	5.0	Gideon	8	0	Hj Mauseth m fl, Ytre Frøya
49 Mk Ternen	k t	T	11	50.0	15.3	5.2	Bolind.	40	0	John Wågå, Leirvik i N.Frøya
50 Mk Frigg	k h	T	17	44.0	13.0	6.3	Skandia	15	0	Arnt Markussen m fl, Vadsøysund
51 Mk Holberg	k	T	10	40.0	13.0	6.0	Gideon	16	2	Melkior M Inntian, Sistranda
52 Mk Vanora 2	k f	T	32	32.0	9.3	5.0	Rap	10	0	Hans S Sordal, Gurvikdal
53 Mk Liv <sup>1)</sup>	k	T	16	33.0	11.0	4.0	Wichm.	7	0	H J Ervik m fl, Dyrvik

Farkostens nummer, art og navn	Anvendelse	Materiale	Byggear	Lengde	Bredde	Dybde	Maskin, navn	Antall HK	F. & fangstb.	Eierens (den korresponderende reders) navn og postadresse
54 Ss Brødrene	f	T	00	29.5	9.0	5.0	—	—	0	Johan Hammer, Svellingen
55 Mk Flygel	k f	T	05	35.0	13.0	5.0	Gideon	13	0	H A Yttersian, Sistranda
56 Mk Alfild	k h	T	19	46.0	14.0	5.5	Skandia	15	2	Karl Reppe, Svellingen
57 Ms Sjøfulgen	h k	T	?	32.0	12.0	5.0	Glimt	15	1	M Antonsen m fl, Sula i Fosna
59 Mk Frøva	k h	T	16	48.0	14.0	5.8	Skandia	30	0	Alb Stølan m fl, Svellingen
60 Ms Leif	f k	T	04	28.0	11.0	4.2	Gideon	6	0	Julian Larsen Sæther, Norddyrøy
61 Mk Faugner <sup>1)</sup>	k	T	06	39.0	12.0	4.2	Hein	10	0	Paul Ribe m fl, Norddyrøy
63 8/å —	f	T	90	18.0	5.0	2.0	—	—	0	Petter Gjeto, Vadsøysund
64 6/å —	f	T	15	20.0	6.0	3.0	—	—	1	Mausund Notbruk, Vadsøysund
65 Ms Nansen	k h t	T	07	42.0	13.7	5.5	Finnøy	30	0	Oskar Grønskog, Uttian
66 Ms Bølgjen	k	T	13	24.0	9.0	4.4	Levahn	7	0	Anton Kløven m fl, Dyrvik
67 Mk Alaska	f k	T	30	42.0	12.0	5.5	Wichm.	25	0	Anton A Moe, Vadsøysund
68 Mk Freidig	k t	T	04	37.0	13.0	5.4	Finnøy	14	4	Aksel Kristoforsen, Vadsøysund
69 Mk Hildur	k t	T	18	42.0	15.0	6.3	Finnøy	18	1	Karl E Aursø, Vadsøysund
70 Mk Solkverv	k h	T	15	56.4	16.7	7.2	Normo	40	0	Gottlieb Dyrvik m fl, Dyrvik
72 6/å Gerda	f	T	13	31.9	10.0	3.8	—	—	4	Nessets Notbruk, Dyrvik
73 Mk Jorunn	k	T	32	35.8	11.2	4.2	Union	10	0	Hans Sletta, Nesset, Dyrvik
74 Må Freidig	k	T	16	32.0	9.5	4.3	Grei	10	0	Ingv Johansen, Dyrvik
75 Mk Ørnulf	k f	T	14	31.0	11.0	4.4	Bergs.	16	0	L Grønskog m fl, Sistranda
76 Mk Hyggen	k	T	14	39.0	12.0	6.0	Finnøy	15	0	Anton O Inntian, Sistranda
77 Mk Ragnvald	k h	T	16	40.0	11.5	5.0	Finnøy	12	0	Petter Reppe m fl, Svellingen
78 Ms Simra	k	T	11	40.0	14.0	5.5	Bolind.	15	0	Eilert Stordal, Sula i Fosna
79 Mk Fram	s l t	T	20	37.0	12.0	5.0	Bolind.	15	0	Adolf Hansen, Norddyrøy
80 Mk Signal	k	T	15	38.0	12.0	5.0	Bolind.	20	2	H J Volden m fl, Leirvik i N.Frøya
81 Ms Bølgjen	k	T	14	34.0	12.0	5.0	Alpha	11	0	Emelian Smalø m fl, Ytre Frøya
82 Ms Forsøk	k	T	05	35.0	12.0	6.0	Gideon	8	0	Joh H Smalø, Ytre Frøya
83 Ms Gunda <sup>2)</sup>	k f	T	26	27.0	9.0	5.0	Wichm.	10	0	Ole O Aukan, Gurvikdal
84 8/å —	k	T	10	20.0	5.0	2.0	—	—	0	Olaf Yttersian, Sistranda
85 Ms Torden- skjold	k	T	10	38.0	12.0	5.7	Finnøy	12	0	Petter Johnsen, Inntian
86 Mk Brødrene	2 k f	T	30	34.0	11.0	6.3	Bolind.	10	0	Gotskalk Furberg m fl, Uttian
87 Ms Stanley	k	T	92	34.0	12.0	5.5	Bolind.	12	0	Nils Johansen, Uttian
88 6/å Prins Olav	f	T	20	25.0	11.0	4.0	—	—	4	Nils Johansen m fl, Uttian
89 10/å —	f k	T	10	25.0	6.0	3.0	—	—	0	Severin S Inntian, Sistranda
90 Mk Harald	k h	T	16	40.0	14.0	7.2	Bolind.	32	1	Martin A Aursø, Vadsøysund
91 Mk Snorre	t f k	T	10	40.0	13.0	6.0	Skandia	8	3	G Yttersian m fl, Sistranda
92 Ms Real	f k	T	16	36.0	14.0	5.0	Finnøy	12	0	Olaf Bringedal, Uttian
93 Mk Brødrene	k	T	12	39.0	13.5	5.0	Dan	10	1	Bertinus Sørdal m fl, Gurvikdal
94 Ms Lynen	h	T	16	32.0	8.0	6.0	Gideon	8	0	Ole J Nordø, Sørburøy
95 Mk Odin	k	T	14	38.5	12.0	6.0	Finnøy	12	1	K F Bremnes, Leirvik i N. Frøya
96 Ms Fiskeren	k h	T	10	35.0	12.0	6.0	Gideon	11	0	H Markussen m fl, Vadsøysund
97 Ms Inga	k	T	03	36.0	12.0	4.8	Stærkod.	8	0	Peter Gjeto, Vadsøysund
98 Mk Alf	k f	T	25	42.0	12.5	6.7	Bolind.	15	1	A Markussen m fl, Vadsøysund
99 Mk Parat	k	T	16	37.0	11.5	5.8	Gideon	11	0	Ulrik M Aursø, Vadsøysund
100 Ms Aura	k	T	03	34.5	11.8	5.6	Alpha	11	0	Tobias Karlsen m fl, Sula i Fosna
101 Mk Arvid	k	T	17	38.0	12.0	6.3	Heimdal	12	0	Alfred Bakken, Sula i Fosna
102 Ms Prøven	k	T	11	32.0	11.0	4.2	Gideon	6	0	Emil Hilmarsen, Sula i Fosna
103 Ms Nordpol	t	T	87	33.0	11.0	4.5	Stærkod.	8	1	M Johansen m fl, Norddyrøy
104 Mk Stanley	k	T	18	40.0	12.0	6.0	Drott	15	0	Bernh Johansen m fl, Sula i Fosna
105 Ms Wærringen	k	T	02	36.0	13.0	5.4	Drott	15	1	Hilmar Kristiansen, Sula i Fosna
106 Mk Activ	k h	T	15	43.0	13.5	6.2	Dan	17	0	John Antoniussen, Sula i Fosna
107 Må Brødrene	k f	T	24	32.0	10.0	4.4	Brunv.	16	1	Ragnvald Rieber, Norddyrøy
108 Mk Havdrot	k	T	15	40.0	12.0	6.0	Glimt	23	1	Olaf Albertsen, Sula i Fosna
109 8/å —	f k	T	12	23.0	5.5	2.5	—	—	0	Kristian Olsen, Sula i Fosna

Farkostens nummer, art og navn	Anvendelse	Materiale	Byggår	Lengde	Bredde	Dybde	Maskin, navn	Antall HK	F. & fangstb.	Eierens (den korresponderende reders) navn og postadresse
110 Mk Sulafjord	2 k f	T	30	36.0	11.5	5.0	Alpha	11	0	Ole Kristiansen m fl, Sula i Fosna
111 10/Å —	f k	T	18	27.5	5.8	1.9	—	—	0	Ulrik Johansen m fl, Vadsøysund
112 Ms Orion	k	T	07	34.8	12.6	5.0	Finnøy	10	0	J M Gabrielsen m fl, Vadsøysund
113 Ms Harald	k	T	15	30.0	10.0	5.7	Stærkod.	6	0	Lars J Sæter, Norddyrøy
114 Mk Rutland	k	T	14	34.0	11.0	6.0	Nygrei	20	1	Ivar Johansen m fl, Norddyrøy
115 Ms Sleipner	k	T	01	34.0	12.0	6.0	Gideon	11	0	Hagb Hansen m fl, Vadsøysund
116 Ms Proven	k	T	10	27.3	9.8	4.6	Skandia	6	2	J Markussen m fl, Norddyrøy
117 Mk Viking	k	T	12	33.0	11.0	4.5	Stærkod.	8	1	I Langø, Leirvik i N.Frøya
118 Ms Falken	k h	T	17	38.2	13.3	6.7	Møring.	16	3	A P Garnvik m fl, Norddyrøy
119 Mk Gangar	k	T	17	54.0	14.0	6.5	Nordlys	25	0	A P Vågø m fl, Leirvik i N.Frøya
120 6/Å —	f	T	18	32.0	10.0	4.0	—	—	1	Vågø Notbruk, Leirvik i N.Frøya
121 Ms A M Togo	f k	T	05	37.0	13.0	6.0	Gideon	13	0	Hans Kaspersen m fl, Dyrvik
122 Ms Brødrene	f k	T	10	29.0	10.0	4.2	Gideon	8	0	Alb Paulsen Holmen, Vadsøysund
123 Mk Aftensol	k f t	T	16	40.0	13.5	4.8	Statt	16	2	John Skjeldammen, Gurvikdal
124 Mk Hav- blomsten	h k	T	22	27.8	9.0	4.0	Volda	5	1	Anton Adolfsen, Vadsøysund
125 Ms Sjøblomsten	k f h	T	02	35.0	12.0	3.8	Skandia	10	0	Joh Gundersen, Vadsøysund
126 10/Å —	k	T	02	20.0	5.0	3.0	—	—	0	Joh Gundersen, Vadsøysund
127 8/Å —	k	T	11	28.0	4.5	2.5	—	—	0	Joh Gundersen, Vadsøysund
129 Mk Olga	t	T	13	32.0	9.0	4.0	Stærkod.	6	0	Arnold Kløven, Dyrvik
131 Ms Signal	k	T	12	32.0	11.0	5.0	Skandia	7	0	Elisæus Måe, Vadsøysund
134 4/Å —	f	T	09	24.0	8.0	4.0	—	—	0	Joh Hansen, Vadsøysund
135 10/Å —	k	T	12	28.0	5.0	3.0	—	—	0	Hans Markussen, Vadsøysund
136 Ms Ocean	f k	T	09	33.0	11.0	4.5	Stærkod.	8	0	K Johansen m fl, Sula i Fosna
137 Mk Vågøy	k	T	24	38.0	11.0	5.5	Nordlys	12	0	Arne Vågø, Leirvik i N.Frøya
138 Ms Ulabrann	k	T	06	30.0	10.0	4.7	Gideon	6	0	Bjarne Melkstavik, Svellingen
140 Ms Alfa	k	T	12	36.0	9.0	5.0	Alpha	13	0	Anton Larsen, Dyrvik
141 Ms Parat	k f	T	03	35.0	12.0	5.5	Gideon	8	0	Ole Iversen m fl, Vadsøysund
142 Mk Kampen	k	T	19	39.0	13.0	6.0	Kampen	10	0	Ove Vågø m fl, Leirvik i N.Frøya
143 Må Teddy	k	T	16	28.8	8.0	4.0	Hjelset	5	0	Gunnar Haugen, Sørburøy
144 10/Å —	k	T	04	27.5	7.0	2.0	—	—	0	Anton M Aursø, Vadsøysund
145 Ms Nordlys	k	T	15	35.0	12.0	5.0	Wichm.	16	0	Julian I Sæter m fl, Norddyrøy
146 Mk Falken	k f	T	?	33.0	7.0	6.0	Gideon	6	0	A I Sandvik m fl, Leirvik i N.Frøya
147 Ms Brødrene	k	T	10	35.0	11.0	5.0	Stærkod.	8	0	Johan Andersen, Norddyrøy
148 Mk Viking	k	T	19	48.0	16.0	7.5	Gideon	32	0	Albin Aursø m fl, Vadsøysund
149 Mk Olga	k h	T	16	36.0	11.5	5.0	Finnøy	10	1	M M Inderø, Svellingen
150 8/Å —	k	T	02	23.0	4.5	2.0	—	—	0	Martin Inderø, Svellingen
151 Mk Albatros	k h	T	17	43.0	14.0	6.2	Finnøy	10	0	Gun Karlsen, Sula i Fosna
152 Ms Munktel	k	T	12	25.0	9.0	3.6	Munkt.	5	0	Albert Singlø, Ytre Frøya
153 Mk Askur	f k	T	15	34.0	11.0	5.3	Hein	6	1	Adolf Olsen m fl, Norddyrøy
154 8/Å —	k	T	07	23.0	5.3	1.3	—	—	0	Ole Hanssen, Sistranda
155 Må Lise	k f	T	27	27.0	8.0	3.8	Hein	4	0	Odin O Kvalvær, Norddyrøy
156 Mk Von	k	T	08	42.0	14.0	6.0	Alpha	14	1	Joh Lorentsen, Uttian
157 6/Å Lovenskjøld	f	T	13	30.0	11.0	4.0	—	—	4	Søren Bringedal m fl, Uttian
158 8/Å —	k f	T	96	25.0	6.0	2.5	—	—	0	Anton P Bokken m fl, Sistranda
159 8/Å —	k	T	05	25.0	6.0	2.5	—	—	0	Ivar Myhren, Sistranda
160 10/Å —	k	T	85	31.0	7.0	3.0	—	—	0	John Gunneriussen, Sistranda
161 6/Å —	f	T	19	29.0	10.0	4.0	—	—	4	Bremnes Notbr., Leirvik i N.Frøya
162 10/Å —	k	T	08	28.0	7.0	2.0	—	—	0	Gotfred Bremnes, Leirvik i N.Frøya
163 Må Hein	k	T	15	25.0	8.0	4.0	Rap	10	0	Paul F Kvernø, Leirvik i N.Frøya
164 8/Å —	k	T	05	25.0	6.0	2.5	—	—	0	Ole Skenhals, Norddyrøy
165 j Anna Kristina	f l	T	12	45.0	12.0	6.0	—	—	5	Yttersjan Notbruk, Sistranda
166 8/Å Silla	f	T	10	28.0	9.0	4.0	—	—	4	Elias J Trøa m fl, Leirvik i N.Frøya

Farkostens nummer, art og navn	Anvendelse	Materiale	Byggeår	Lengde	Bredde	Dybde	Maskin, navn	Antall HK	F. & fangstb.	Eierens (den korresponderende reders) navn og postadresse
167 12/å Springeren	f	T	95	25.0	6.0	2.0	—	—	0	Odin A Berget, Vadsøysund
168 10/å —	k	T	95	28.0	6.3	2.0	—	—	0	Haftor J Gårdso, Vadsøysund
169 8/å Trygg	f	T	15	24.0	8.0	3.0	—	—	0	Albert Markussen, Vadsøysund
171 Mk Astrid	h k	T	26	38.0	12.0	6.0	Union	20	0	Paul Næss, Leirvik i Nord Frøya
173 Mk Skalagrim	k	T	17	52.0	14.5	7.1	Gideon	32	0	Joh G Aursø m fl, Vadsøysund
174 10/å —	k	T	02	29.4	6.0	2.0	—	—	0	Odin Hansen, Sula i Fosna
175 Må Flink	k f	T	12	28.0	6.0	2.5	Gideon	5	0	Idolf Johansen, Vadsøysund
176 Ms Kvik	k f	T	23	27.0	8.5	5.0	Heros	6	1	M I Brømnes, Leirvik i N.Frøya
177 Ms Rapp	k f	T	26	29.0	9.0	5.0	Finnøy	8	0	Johan Myhre, Sistranda
178 6/å Ill	f	T	16	33.0	10.0	4.5	—	—	4	Skjønhal Notbruk, Norddyrøy
179 8/å —	f	T	?	23.0	8.0	3.0	—	—	0	Karl A Bye, Vadsøysund
180 10/å —	k f	T	02	28.0	5.5	2.5	—	—	0	Julian Johansen, Vadsøysund
181 10/å —	k	T	?	28.0	6.0	2.5	—	—	0	Joh O Sørдал, Gurvikdal
182 Mk Harald	k	T	16	44.0	14.0	4.6	Brunv.	15	0	Joh A Dragsnes, Svellingen
183 10/å —	k f	T	10	25.0	7.0	4.0	—	—	0	M O Johansen, Vadsøysund
185 Mk Ulabrand	k	T	14	34.0	12.0	6.5	Skandia	10	1	Joh O Sørдал, Gurvikdal
186 Ms Maud	k	T	11	32.0	11.0	5.4	Dan	7	1	I H Bremnes m fl, Leirvik i N.Frøya
187 10/å —	k	T	97	30.0	6.0	2.0	—	—	0	Joh A Aursø, Vadsøysund
188 10/å —	k	T	10	27.0	3.6	2.2	—	—	0	Jørg Kristoffersen, Sula i Fosna
189 10/å —	k	T	11	26.0	6.0	2.5	—	—	0	Ingeborg Karlsen, Sula i Fosna
190 Må Gideon	k	T	02	30.0	6.0	2.5	Gideon	6	0	Joh H Indtian, Sistranda
191 8/å —	k	T	98	25.0	6.0	2.0	—	—	0	Joh H Indtian, Sistranda
192 10/å —	k	T	01	28.0	6.0	2.5	—	—	0	Hans H Yttersian, Sistranda
193 10/å —	k f	T	11	27.0	6.2	2.0	—	—	0	Iver J Kleiven, Vadsøysund
194 8/å —	k	T	10	17.0	6.5	2.0	—	—	0	Ludv L Voksvær, Sula i Fosna
195 10/å —	k	T	14	24.5	7.5	3.0	—	—	0	Ludv L Voksvær, Sula i Fosna
196 Ms Kyrre	k	T	00	34.0	13.0	5.0	Møring.	12	0	Alfr J Dyrø, Norddyrøy
197 Mk Record	k	T	12	44.1	12.7	4.3	Bolind.	15	2	T J Dragsnes m fl, Svellingen
198 10/å —	k f	T	00	27.0	6.0	2.5	—	—	0	Anton Imntian, Sistranda
199 8/å —	k f	T	08	22.0	5.0	2.0	—	—	0	Anton Imntian, Sistranda
200 Mk Egil	k	T	10	30.0	10.0	6.0	Alpha	8	1	Lincoln Petersen, Sula i Fosna
201 Mk Prøven	k h	T	14	34.0	12.0	4.0	Gideon	6	0	Hilmar Gjetøy, Vadsøysund
202 8/å —	k	T	13	25.0	6.0	2.0	—	—	0	Joh Amundsen, Nordbuan
204 10/å —	f k	T	10	26.0	6.5	3.5	—	—	0	Olaf Inderø, Svellingen
205 8/å —	f	T	12	24.0	3.5	2.0	—	—	0	Joh G Sørskog, Nordbuan
206 Sk Mofat	f l	T	00	50.0	13.0	7.0	—	—	5	Joh Løkke m fl, Svellingen
207 Ms Heros	k	T	19	29.0	9.5	4.3	Heros	5	0	Rasm Stranden, Leirvik i N.Frøya
208 8/å Søbломsten	f k	T	08	23.0	6.0	3.0	—	—	0	Anton Melkjorsen, Vadsøysund
210 4/å —	k f	T	14	29.0	8.0	3.3	—	—	0	O & I Arntsen, Vadsøysund
211 10/å —	k	T	05	27.0	6.5	2.5	—	—	0	Kr Olausen, Sula i Fosna
212 Må Rap	k f	T	?	24.0	7.0	5.0	Rap	4	0	Gustav Gjevik, Vadsøysund
213 Mk Trygg	k	T	15	33.0	10.0	5.0	Alpha	8	2	Karl M Gåse, Norddyrøy
214 10/å —	k	T	09	26.0	5.5	2.3	—	—	0	Severin A Vågø, Leirvik i N.Frøya
215 8/å —	k	T	00	24.4	5.8	3.2	—	—	0	Ludvik Havn, Svellingen
216 10/å —	k	T	12	28.0	5.5	2.0	—	—	0	Paul A Måø, Vadsøysund
217 8/å —	k	T	03	23.1	5.4	1.8	—	—	0	Bernt B Nordbuen, Nordbuan
219 10/å —	k	T	13	24.0	6.0	2.2	—	—	0	Paul Ribe, Norddyrøy
220 8/å —	k	T	06	27.0	6.5	3.5	—	—	0	Kr Johansen, Sula i Fosna
221 8/å —	k	T	18	24.0	6.0	2.0	—	—	0	Gerh Nordbuen, Nordbuan
222 Ms Wichmann <sup>1)</sup>	f	T	10	24.0	7.5	4.0	Wichm.	6	0	Ingebr. Gårdsoy, Vadsøysund
223 6/å Dagny	f	T	95	33.0	11.0	6.0	—	—	3	Rabbens Notbruk, Sistranda
224 10/å —	k	T	05	28.0	6.0	3.0	—	—	0	Hans Nikolaisen, Uttian
225 10/å —	k	T	14	28.0	6.5	2.5	—	—	0	Emilian O Smalø, Ytre Frøya
226 Må Koral	k	T	?	30.0	7.5	4.0	Gideon	8	0	Joh Johansen, Halten

Farkostens nummer, art og navn	Anvendelse	Materiale	Byggeår	Lengde	Bredde	Dybde	Maskin, navn	Antall HK	F. & fangstb.	Eierens (den korresponderende reders) navn og postadresse
228 10/å —	k	T	14	28.0	6.5	2.5	—	—	0	A M Bogøy, Ytre Frøya
230 8/å —	fk	T	98	28.0	6.0	2.0	—	—	0	Anton K Grønvik, Svellingen
232 8/å —	k	T	05	25.0	6.0	2.0	—	—	0	Ole H Postvik, Svellingen
233 10/å —	k	T	05	32.0	6.0	3.0	—	—	0	Jørgen J Postvik, Svellingen
234 10/å —	fk	T	07	29.0	6.0	3.0	—	—	0	Olaf G Klubben, Gurvikdal
235 8/å —	k	T	98	20.0	5.0	2.0	—	—	0	M P Sauholm, Leirvik i N.Frøya
236 8/å —	k	T	06	25.0	5.0	2.0	—	—	0	Martin Dybveit, Leirvik i N.Frøya
239 8/å —	k	T	07	24.4	6.4	1.9	—	—	0	Joh J Skjønhalv m fl, Norddyrøy
240 8/å —	k	T	05	24.0	5.5	3.0	—	—	0	J Iversen m fl, Leirvik i N.Frøya
241 10/å —	k	T	11	28.0	6.5	2.2	—	—	0	O Kristoffersen, Sula i Fosna
242 10/å Silla	k	T	00	30.0	6.0	3.0	—	—	0	Paul J Gårdse, Vadsøysund
243 Må Svalen	fk	T	16	25.0	7.0	4.0	Alpha	6	0	Arnold Eriksen, Svellingen
245 8/å —	kff	T	?	16.0	5.0	1.4	—	—	0	Elias Johansen, Leirvik i N.Frøya
246 10/å —	kff	T	13	29.0	6.0	2.4	—	—	0	Ulrik O Hullet, Norddyrøy
247 8/å —	k	T	11	23.0	5.0	2.5	—	—	0	Karl A Timandsvik, Dyrvik
248 8/å Jens	k	T	03	20.0	5.0	2.0	—	—	0	Paul S Bremnes, Leirvik i N.Frøya
249 8/å —	k	T	02	24.0	7.0	2.0	—	—	0	Robert R Kjenøy, Norddyrøy
251 8/å —	k	T	05	24.0	6.0	2.5	—	—	0	Joh S Sandvik, Leirvik i N.Frøya
252 8/å —	k	T	05	24.0	6.0	2.0	—	—	0	Karl J Strandheim, Gurvikdal
253 8/å —	k	T	08	24.0	6.0	2.0	—	—	0	Anton Arntsen, Sistranda
254 Mk Sverre	kt	T	?	40.0	12.5	5.0	Alpha	11	0	Elias Sand, Dyrvik
257 6/å Rask	f	T	05	32.0	10.0	4.0	—	—	4	Elias A Båtvik m fl, Norddyrøy
258 8/å —	kff	T	00	25.0	5.5	2.0	—	—	0	Fredrik Rekkavik, Svellingen
259 8/å —	kff	T	98	25.0	5.5	2.0	—	—	0	Fredrik Rekkavik, Svellingen
260 Mk Ceillon	tk	T	17	40.0	12.0	5.0	Grei	12	1	Olaf Hauan, Sistranda
261 6/å Letto	f	T	10	28.0	9.0	3.3	—	—	4	Kristofer Kalvø m fl, Norddyrøy
262 6/å —	f	T	19	30.0	9.0	4.0	—	—	5	Nils Mørk m fl, Svellingen
263 6/å —	f	T	12	30.0	10.0	2.5	—	—	5	Jens J Måøy m fl, Vadsøysund
265 6/å Løven	f	T	12	30.0	9.0	3.0	—	—	5	Anton M Aursø m fl, Vadsøysund
266 Må Sabben	f	T	19	18.0	5.0	3.0	Sabben	3	0	Hans Dragsnes, Svellingen
268 8/å —	f	T	06	25.0	6.0	2.5	—	—	0	Kr J Ervik, Sistranda
269 10/å —	kff	T	05	28.0	6.0	3.0	—	—	0	Alb Kaspersen, Sula i Fosna
270 10/å —	kff	T	12	28.0	8.0	3.5	—	—	0	A J Sandvik m fl, Leirv. i N.Frøya
271 10/å —	f	T	13	25.0	6.0	2.0	—	—	0	Alb A Aursø, Vadsøysund
272 10/å —	kff	T	06	28.0	6.0	3.0	—	—	0	Kr Olaussen, Sula i Fosna
273 10/å —	kff	T	02	30.0	7.0	3.0	—	—	0	Ove Laksholm, Vadsøysund
274 4/å —	f	T	09	22.0	8.3	4.0	—	—	0	Joh P Dyrø, Norddyrøy
275 10/å —	kff	T	05	30.0	7.0	3.0	—	—	0	Julian Ytterstian, Sistranda
276 Mk Gevinst	kff	T	14	29.5	10.3	5.6	Hein	10	2	Paul A Hundvik, Leirv. i N.Frøya
277 10/å —	kff	T	03	26.0	6.0	2.5	—	—	0	Olaf H Gårdse, Vadsøysund
278 10/å —	kff	T	?	28.0	6.0	3.0	—	—	0	Adolf Kristoffersen, Sula i Fosna
279 Mk Fram	k	T	15	49.0	14.0	5.0	Rap	30	1	Albert Aursø, Vadsøysund
280 8/å —	kff	T	?	18.0	5.0	2.0	—	—	0	Joh Husvik, Sistranda
281 8/å —	kff	T	?	21.0	5.0	2.5	—	—	0	Nils Morck, Svellingen
282 Mk Hyggen	kt	T	05	43.0	14.0	5.0	Skandia	30	0	Edev J Smalø, Ytre Frøya
283 Mk Snøgg	kff	T	15	33.0	10.0	5.8	Gideon	11	2	Julian Oksvik, Leirvik i N.Frøya
284 Mk Hein 2	t	T	14	55.1	16.4	7.0	Grei	60	1	Hagb Gjeldseth, Sistranda
285 Mk Sjøgutten	1k h	T	22	34.0	10.0	6.0	Heros	6	1	M I Bremnes m fl, Leirv. i N.Frøya
286 8/å —	kff	T	10	29.7	5.8	2.7	—	—	0	Ole J Indian, Sistranda
287 Mk Valkyrien	fk	T	17	36.0	14.0	6.0	Alpha	12	1	Arne S Bremnes, Leirvik i N.Frøya
288 Må Nancy	k	T	23	25.5	8.0	3.7	Gideon	5	0	Oluf Wold m fl, Sauøy
291 Mk Rap	k	T	15	34.0	10.0	5.0	Gideon	6	0	Hj Rekkavik, Svellingen
292 10/å —	fk	T	08	29.0	6.5	3.5	—	—	0	Aug Petersen, Sula i Fosna
294 Mk Haviys	k	T	24	33.0	10.0	5.8	Gideon	8	0	M J Nordbuan m fl, Nordbuan
298 Mk Storm	kff	T	24	34.0	10.0	7.0	Gideon	8	1	John L Haugen, Sørburøy

Farkostens nummer, art og navn	Anvendelse	Materiale Byggeår	Lengde	Bredde	Dybde	Maskin, navn	Antall HK	F. & fangstb.	Eierens (den korresponderende reders) navn og postadresse
300 Mk Svanen	k f	T 24	33.0	10.0	4.6	Heros	5	0	M M Dybved, Gurvikdal
302 Mk Liv	k	T 11	34.0	11.0	5.8	Skandia	18	1	Paulus A Inntian, Inntian
303 8/å —	k f	T ?	19.0	8.0	3.0	—	—	0	Kristoffer Sjørgård, Halten
304 10/å —	k f	T 02	28.0	8.5	3.0	—	—	0	Edvard Hammer, Svellingen
305 8/å —	k f	T ?	20.0	7.0	3.0	—	—	0	Kr Gården, Sula i Fosna
306 8/å —	k f	T ?	20.0	8.0	3.0	—	—	0	J Midtsian m fl, Sistranda
307 8/å —	k f	T 06	20.0	8.0	3.0	—	—	0	Kristine Haugen, Sistranda
308 8/å —	k f	T 10	20.0	8.0	3.0	—	—	0	Ingvald Haugen, Dyrvik
309 Mk Havørn 2	k f	T 25	42.0	12.0	6.0	Rap	12	0	J Johansen m fl, Vadsøysund
312 Må Liv	k	T 25	29.0	9.0	4.0	Stærkod	8	0	Nils Kibsgård m fl, Svellingen
313 8/å —	f k	T 98	26.0	6.5	3.0	—	—	0	Andreas Ulvær, Sula i Fosna
314 Må Brødrene	k	T 10	30.0	10.0	6.0	Finnøy	8	1	Halfdan Wærø, Sørburøy
315 Må Sjøgutten	k	T 25	28.7	8.5	3.7	Heimdal	4	0	Kyrre Hemmingsen, Halten
316 Må Havella	k	T 25	27.0	8.0	6.0	Bolind.	8	0	Odin Fredagsvik m fl, Sistranda
317 8/å —	k	T 90	28.0	7.0	4.0	—	—	0	Martin Bremnes, Leirvik i N. Frøya
318 Må Inger	k	T 26	22.0	5.5	2.5	Gideon	3	0	Johan Mauseth, Ytre Frøya
319 10/å —	h k	T ?	29.0	7.0	3.0	—	—	0	Peder Mauseth, Ytre Frøya
320 8/å —	k	T 05	26.0	7.0	3.0	—	—	0	Johan Øien, Vadsøysund
321 8/å —	k	T 01	25.0	7.0	2.5	—	—	0	Anton Ørnflaug, Norddyrøy
323 Må Gideon	k f	T 10	24.0	7.0	5.0	Gideon	6	0	Odin Karlsen, Uttian
325 Ms Argel	k	T 01	33.8	11.8	5.3	Alpha	8	0	H M Andersen m fl, Sula i Fosna
326 Mk Bøfjord	k f	T 26	34.0	10.5	5.0	Skandia	13	0	R Stranden, Leirvik i N. Frøya
327 Mk Grete	h k	T 26	42.0	12.0	6.5	Bolind.	20	0	Torv Dragnes, Svellingen
328 Mk Kvernsund	k f	T 26	31.0	8.5	4.0	Stærkod	6	0	M Kvernø, Leirvik i Nord Frøya
329 Må Drafn	f	T ?	20.0	6.0	3.0	L. Grei	4	0	L Ohrø, Svellingen
330 Må Glimt	k f	T 26	32.9	10.6	6.4	Stærkod	8	0	Rud Olausen, Sula i Fosna
331 Mk Heim	h k	T ?	43.0	14.0	5.0	Møring.	16	0	Alfred Årvik m fl, Dyrvik
332 Ms Dyrøy- gutten <sup>1)</sup>	k f	T 23	28.0	8.5	4.0	Gideon	5	0	Asmund J Dyrø, Norddyrøy
333 Må Hein	k f	T 26	29.7	8.5	2.8	Hein	7	0	M M Wågøy m fl, Leirvik i N. Frøya
334 8/å —	k f	T ?	25.0	6.0	2.5	—	—	0	A Kristoffersen, Sula i Fosna
335 Må Mary	k f	T 17	27.8	7.0	3.0	Heros	5	0	Leonh. Ervik m fl, Dyrvik
336 Må Skarv	f	T 17	20.0	6.0	3.0	Bergs.	6	0	Ole Iversen, Vadsøysund
337 10/å —	k	T ?	25.0	6.0	2.5	—	—	0	Ulrik Kristiansen, Sula i Fosna
338 Ms Gjertrud	k h	T 20	44.0	12.5	7.0	Diesel	14	0	Anton E Inderø, Svellingen
339 Mk Harry	h k	T 19	40.0	14.0	7.0	Ellwe	20	0	Arne Dyrvik, Dyrvik
340 Mk Gladys	k f	T 27	32.0	9.5	5.4	Glimt	9	0	Julian Gården, Sula i Fosna
341 Mk Torsk	k	T 25	30.0	9.0	4.5	Nygrei	14	0	Gustav Gjevik, Vadsøysund
343 Mk Thor	k f	T ?	32.0	9.0	7.5	Skandia	9	0	Ludv Havn, Svellingen
344 Må Fram	f k	T 26	27.0	8.0	4.5	Skandia	5	0	Jakob J Bekken, Sistranda
346 Mk Seir	k f	T 16	29.4	9.0	4.5	Alpha	6	0	Josef H Gårdsø, Vadsøysund
347 Mk Forsøket	h k	T 16	42.0	12.0	6.0	Hein	20	1	Karl Smaløy, Ytre-Frøya
348 Ms Tøy	k f	T 28	30.0	9.5	5.0	Helseth	10	0	Arnt Karlsen, Uttian
349 Ms Inger	k f	T 28	32.0	10.0	5.0	Skandia	13	0	Julian Skjenhals, Norddyrøy
350 Må Viking	k f	T ?	28.0	8.5	4.2	Gideon	6	0	Joh Størdal, Sula i Fosna
351 Må Duen	f	T ?	23.0	7.0	3.5	Gideon	5	0	Alfr J Dyrø, Norddyrøy
352 Mk Våriliv	k	T 28	34.0	10.0	5.2	Grei	14	0	Martin J Måøy, Vadsøysund
353 Mk Evange- listen	k f	T 13	39.0	12.0	5.8	Hein	9	0	Joh. Karlsen m fl, Inntian
355 Må Erling	f k	T 29	23.0	6.0	3.0	Gideon	5	0	Erling Singso, Svellingen
357 Mk Brødrene	k f	T 28	33.0	10.0	5.7	Alpha	11	0	M P Sandvik, Leirvik i N. Frøya
358 Må Margon	k f	T 29	30.1	9.6	4.6	Gideon	6	0	Albin Aursos Senner, Sula i Fosna
360 Ms Prøven	k f	T 30	29.0	8.0	3.8	Skandia	6	0	Harald Johansen, Svellingen

Farkostens nummer, art og navn	Anvendelse	Materiale	Byggeår	Lengde	Bredde	Dybde	Maskin, navn	Antall HK	F. & fangtth.	Eierens (den korresponderende reders) navn og postadresse
361 Må Skog	f	T	20	20.0	7.0	3.5	Grei	4	0	A Johansen Hallaren, Norddyrøy
362 Mk Hav- blomsten	k f	T	29	37.0	10.3	4.3	Kampen	10	0	G Sandvik m fl, Leirvik i N.Frøya
363 Mk Prøven 2	k f	T	30	33.0	9.0	3.0	Rap	7	0	Nils Moldø, Ytre Frøya
364 Ms Ulabrand 2	k f	T	30	38.5	14.0	5.0	Nygrei	20	0	Ole Midtsian, Sistranda
365 Mk Fram	k f	T	30	34.0	9.5	4.5	Gideon	10	0	A M Bremnes m fl, Leirv. i N.Frøya
366 Mk Weidemann	k f	T	24	34.0	10.0	4.0	Hein	10	0	Martin Johansen, Norddyrøy
367 Må Stormfuglen	f k	T	30	29.0	9.7	4.7	Gideon	6	0	A A Yttersian, Sistranda
368 Ms Tivåg	k f	T	30	32.0	10.0	4.7	Helseth	10	0	Hans Hansen m fl, Uttian
369 Må Sabb	f	T	31	25.0	7.5	3.0	Sabb	5	0	Jens Wold, Nordbuan
370 Mk Fri	k f	T	19	32.0	9.0	4.0	Finnøy	8	0	Matæus Holmen, Vadseysund
371 Mk Sverre	h k	T	14	48.0	16.0	7.0	Stærkod.	40	0	E Boneng A/S, Leirvik i N.Frøya
373 Mk Tordenskjøld	k	T	10	35.0	12.0	5.8	Gideon	13	0	H Bremnes m fl, Leirvik i N.Frøya
380 Må Union	f k	T	31	33.0	9.0	5.0	Union	10	0	Chr Tronstad, Svellingen
381 Mk Skarven	f k	T	28	34.0	11.0	5.0	Skandia	10	0	Ingebr Gårdsey, Vadseysund
384 Må Gerda	f	T	15	26.3	7.4	3.3	Stabil	4	0	Einar Boneng, Leirvik i N.Frøya
385 Mk Parat	k f	T	29	36.0	9.0	5.0	Skandia	10	0	Ragnar Inderø, Svellingen
387 Ms Erling	k f	T	32	30.0	9.5	4.3	Rap	10	0	Marius Kynø, Norddyrøy
388 Må Marna	k f	T	32	24.0	7.0	4.0	Marna	6	0	Arne J Sæther, Norddyrøy
389 Ms Sjøliv	k f	T	32	32.0	10.5	5.0	Union	10	0	Nidolf J Yttersian, Sistranda
390 Må Brødrene	k f	T	32	30.0	9.0	6.0	Gideon	5	0	Joh P Hansen m fl, Sula i Fosna

## ST-OR. Orkanger merkedistrikt.

1 Mk Gjertrud	t	T	?	38.2	15.9	4.8	Skandia	15	0	Orkla Preserving Co, A/S, Orkang.
3 Ms —	t f	T	17	24.0	8.0	2.5	Americ.	8	0	H Heglundsen, Orkanger
5 Mk Føniks	t f	T	16	36.1	9.6	4.8	Munkst.	16	1	Joh Haugrønning, Orkanger
7 Mk Normann	k	T	14	41.0	13.5	6.5	Hein	16	3	Jens Vahlø m fl, Orkanger

## ST-O. Osen merkedistrikt.

1 Ms Sjøgutten	k h	T	06	36.0	13.0	6.0	Dan	16	0	Jens B Sæter m fl, Sætervik
2 Ms Hein	k h	T	06	38.0	13.1	4.8	Hein	10	0	Jens E Sæter m fl, Sætervik
3 Mk Signal 2	k h	T	14	31.0	11.0	5.7	Volda	9	0	A O Sæter m fl, Sætervik
4 Ms Havsulen	k h t	T	00	36.0	12.0	5.0	Dan	7	0	Evald E Rødø m fl, Sætervik
5 Mk Nobel	k h t	T	09	30.0	11.5	5.0	Volda	7	0	Joh J Sæter, Sætervik
6 Mk Forsøk	k h	T	12	30.0	11.8	6.0	Dan	7	0	Joh L Mårvik m fl, Sætervik
7 Mk Signal 3	k	T	15	28.0	11.0	5.0	Volda	10	0	Jakob P Angen m fl, Sætervik
8 Mk Signal P <sup>1)</sup>	k h	T	05	37.0	11.5	5.5	Dan	12	0	M P Sæter, Sætervik
9 Ms Haren	k h	T	01	36.0	14.0	6.0	Dan	14	1	Paul P Sæter m fl, Sætervik
10 Mk Trygg	k	T	14	29.0	11.0	4.5	Alpha	7	0	I O Sæter m fl, Sætervik
11 Ms Sleipner	k	T	06	35.0	12.0	5.0	Dan	8	0	G Angen m fl, Sætervik
12 Ms Havblink	k h	T	17	36.0	14.0	6.0	Volda	10	1	Ingebrigt J Sæter, Sætervik
13 Mk Truls	k h	T	13	33.0	12.0	6.0	Alpha	11	1	Joh J Sæter m fl, Sætervik
14 Ms Håbet	k h	T	05	36.0	12.5	5.0	Dan	12	0	Jens P Sæter, Sætervik
15 Mk Fram	k h t	T	14	33.0	12.0	6.0	Volda	14	0	Peder J Sæter, Sætervik
16 Ms Sleipner	k	T	09	34.0	12.0	6.0	Dan	10	0	Alf A Skjærvø m fl, Yttervåg
17 Ms Togo	k	T	05	38.0	12.0	5.0	Gideon	13	0	Hans J Skjærvø m fl, Yttervåg
18 Ms Forsøg <sup>2)</sup>	k	T	15	38.3	13.0	4.5	Alpha	15	0	I K Lindset m fl, Sandviksberget
19 Må Fram	f	T	10	22.0	4.0	3.0	L. Grei	4	0	Sivert T Bjørsvik m fl, Vingsand
20 Ms Brødrene	k	T	07	38.0	12.0	5.0	Stærkod.	12	0	S Sjørgerd m fl, Bessaker
21 6/å Sverre	k	T	99	33.0	11.0	4.0	—	—	0	Benj L Skjærvø m fl, Yttervåg
22 6/å Stella	k	T	00	35.0	12.0	4.0	—	—	0	Benj B Skjærvø, Yttervåg
23 Ms Forsøk	h k	T	09	36.6	13.5	5.3	Dan	14	0	Ludvik J Vingsand m fl, Vingsand



Farkostens nummer, art og navn	Anvendelse	Materiale	Byggear	Lengde	Bredde	Dybde	Maskin, navn	Antall HK	F. & fangstb.	Eierens (den korresponderende reders) navn og postadresse
25 Ms Håbet	k h	T	12	37.2	13.1	5.6	Heros	14	0	Elias Roanes m fl, Vingsand
26 Ms Håbet <sup>1)</sup>	k	T	00	40.0	13.0	7.0	Alpha	11	0	Johan Pásche m fl, Yttervåg
27 6/å Fremad	k	T	05	36.0	11.5	5.0	—	—	0	Ole J Bjarøvik m fl, Vingsand
28 6/å Norden	k	T	03	36.0	12.0	5.0	—	—	0	Ole J Buarøy m fl, Sandviksberget
30 Ms Norden	k	T	01	38.0	13.0	5.0	Hein	12	0	S I Hepsø m fl, Sandviksberget
31 Ms Falken	k	T	02	37.0	13.0	6.0	Volda	10	0	Nils P Aune m fl, Sandviksberget
32 Mk Hepsøy	k	T	17	51.7	17.3	7.2	Alpha	36	3	P Hepsøy m fl, Sandviksberget
33 Ms Strilen	k	T	03	36.0	14.0	5.0	Møring.	10	0	Nils M Høvik m fl, Sandviksberget
34 Mk Låsken	k h t	T	12	42.0	13.0	6.0	Elefant	20	1	Ludv O Hepsø m fl, Sandviksberget.
35 Må Grei	f k	T	15	24.0	7.0	3.0	L. Grei	4	0	I H Skjærvø, Yttervåg
36 Ms Sjøløva <sup>2)</sup>	k	T	14	38.0	13.2	5.5	Volda	14	0	Nils D Osen m fl, Steinsdalen
38 Må Ulabrand	k	T	92	38.0	11.0	3.6	Volda	10	0	P M Høvik m fl, Sandviksberget
39 Ms Skreien	k	T	05	36.0	13.0	5.5	Hein	12	0	Fred R Hepsø m fl, Sandviksberget
40 6/å Nordkyn	k	T	10	36.6	12.1	5.0	—	—	0	Samson D Osen m fl, Steinsdalen
42 Ms Teisten	f	T	09	24.0	9.0	5.0	L. Grei	4	0	Ingv Aune, Sandviksberget
43 10/å —	f k	T	61	26.0	5.5	3.0	—	—	0	Benj O Skjervøy, Yttervåg
44 Må Falken	f	T	12	19.4	6.0	3.0	Levahn	3	0	Olai G Hopen, Vingsand
45 6/å —	k	T	01	34.0	11.0	4.0	—	—	0	Peder A Rødø m fl, Vingsand
46 6/å Nordstjer- nen	k	T	08	36.6	12.7	4.8	—	—	0	Jens Rødøy m fl, Vingsand
47 6/å Nordlyset	k	T	06	36.3	12.1	5.1	—	—	0	Ingebr B Bratgjerd m fl, Steinsdal.
48 6/å Havsula	k	T	13	38.2	13.5	5.4	—	—	0	Knut Sørgerd m fl, Bessaker
49 Ms Roald	k h	T	14	36.0	12.5	5.0	Dan	8	1	Iver O Buarøy, Sandviksberget
50 Ms Storm- fuglen <sup>3)</sup>	k	T	02	37.0	12.7	5.3	Volda	14	0	N J Strand m fl, Sandviksberget
51 6/å Hesten	k	T	11	36.0	12.0	4.0	—	—	0	Henrik N Sørgerd m fl, Bessaker
52 6/å Nordkap	k	T	01	37.0	13.0	4.0	—	—	0	Joh J Buarø m fl, Sandviksberget
53 8/å Delfin	k	T	05	36.0	12.0	5.0	—	—	0	Anneus A Rødø m fl, Vingsand
54 10/å —	f	T	79	27.0	5.0	2.0	—	—	0	Benj L Skjærvø, Yttervåg
55 10/å —	f	T	70	26.0	6.0	3.0	—	—	0	Benj B Skjærvø, Yttervåg
56 Må Havbryn	f k	T	14	25.0	7.0	5.0	Gray	4	0	Andr O Hepsø, Sandviksberget
57 Ms Svanen	k f	T	15	36.0	11.0	6.0	Dan	10	0	S T Bjørsvik m fl, Vingsand
58 Ms Fix	k f	T	17	22.0	8.0	3.4	Stærkod.	4	0	Ole Kr Hopen m fl, Vingsand
60 Mk Stjernen	h f	T	09	36.0	11.0	5.0	Gideon	13	0	Tørris Angen, Sætervik
61 Ms Skreien	f k	T	24	30.0	11.0	4.7	Finnøy	10	1	L O Hepsøy m fl, Sandviksberget
62 Ms Trygg <sup>4)</sup>	k t	T	07	35.0	13.0	5.7	Levahn	7	0	M Sundet, Sandviksberget
63 Mk Giraffen	k	T	24	36.0	12.0	6.0	Rap	11	0	N P Sørgerd m fl, Sandviksberget
64 Ms Agnes	k	T	08	42.0	14.0	6.0	Elefant	12	1	Ludvig Drageid, Urdholmen
65 Må Ramsøy	f	T	25	23.0	6.3	3.0	L. Grei	4	0	H Volden, Sandviksberget
66 Ms Brødrene <sup>5)</sup>	k	T	04	38.0	13.0	5.3	Alpha	14	0	H Skjærvø m fl, Yttervåg
67 Mk Polheim	k h	T	25	36.0	12.0	5.8	Wichm.	10	0	O J Buarø m fl, Sandviksberget
68 Ms Alken	k f	T	17	35.0	12.0	3.5	Elefant.	8	0	S Buarøy m fl, Steinsdalen
69 Mk Wichmann	k	T	25	32.0	10.5	5.0	Wichm.	8	0	Jakob J Buarø, Sandviksberget
70 Ms Mågen	k	T	10	37.0	13.0	5.0	Alpha	11	0	S D Sydmelan m fl, Steinsdalen
71 Må —	f	T	25	26.6	8.5	3.7	Wichm.	6	0	Trygve Seter m fl, Sætervik
72 Mk Sælfjord	k	T	26	34.4	11.4	6.0	Grei	10	0	Ole S Hepsø m fl, Sandviksberget
73 Må Havellen	f	T	11	21.5	6.3	2.0	Gray	4	0	Jens Sundet, Sandviksberget
74 Må Havfisk	f k	T	27	25.0	8.0	6.0	Gideon	5	0	Henrik O Buarøy, Sandviksberget.
75 Må Fram	k f	T	16	26.0	5.5	3.5	Alpha	4	0	Jørgen E Hopen, Vingsand
76 Ms Bravo	f k	T	05	38.0	13.0	5.0	Alpha	11	0	Hans K Hopen m fl, Vingsand
77 Må Gjeta	f t	T	10	19.1	8.0	3.2	Grei	4	0	Sigurd K Sørgerd, Bessaker

1) Omb. 1927. 2) 3) 5) Omb. 1924. 4) Omb. 1925.

Farkostens nummer, art og navn	Anvendelse	Materiale	Byggeår	Lengde	Bredde	Dybde	Maskin, navn	Antall HK	F. s. fangstb.	Eierens (den korresponderende reders) navn og postadresse
78 Mk Havlys	k h	T	17	48.6	16.1	6.7	Skandia	40	2	Magnus Sundet, Sandviksberget
79 Må —	k f	T	26	21.0	6.0	3.0	Volda	4	0	Petter J Hopen, Vingsand
80 Må Von	k	T	27	29.3	10.2	4.5	Brunv.	8	0	Meier Dybsland m fl, Vingsand
81 Må Thor	f k	T	19	32.0	10.3	4.5	Rap	15	3	Marius Sæter, Sætervik
82 6/4 Dacapo	f	T	98	28.0	8.0	4.0	—	—	0	Marius Sæter, Sætervik
83 Må Sjøløven	f k	T	27	23.0	8.0	3.1	Gideon	6	0	Peder O Sæter m fl, Sætervik
84 Må Record	f k	T	28	25.0	8.0	4.0	Record	6	0	Sivert K Angen, Sætervik
85 Må Sabben	k	T	27	25.0	8.0	3.2	Sabb	5	0	Iver Kalværet, Sandviksberget
86 Må —	f k	T	29	27.6	11.7	4.2	Gideon	6	0	Alf A Skjervøy, Yttervåg
87 Må Oteren	f k	T	32	19.0	6.0	4.0	Sabb	3	0	Gunnar Volden, Sandviksberget
88 Må Sjøblomsten	f k	T	29	22.0	7.0	5.0	Dan	5	0	Bjarne Larssen Skjærvo, Yttervåg
89 Må Solveig	f k	T	32	24.0	8.0	6.0	Gideon	6	0	Arne A Skjervøy, Yttervåg

## ST-RS. Rissa merkedistrikt.

1 Ss Fram	k	T	07	24.0	10.0	4.8	—	—	1	Peter Kojen, Rissa
2 Ms Ragnhild <sup>1)</sup>	k f	T	06	28.0	9.0	5.0	Gideon	6	0	Bjarne Fissum, Rissa
3 Ss Jenny	f k	T	14	21.0	9.0	3.5	—	—	0	Johan E Myran, Rissa
5 Ms Bjørn	f	T	07	24.0	8.0	3.0	Populær	6	0	Ole Røstvold, Hasselvika
6 Ss Trygg	f k	T	07	24.0	8.0	4.0	—	—	0	Johannes Kojen, Rissa
7 Ss Stormfuglen	k	T	13	26.0	8.0	5.0	—	—	0	Jens H Fættén, Rissa
8 Ss Bøgen	f k	T	10	23.0	8.0	4.0	—	—	0	Ole Brovold, Rissa
9 8/4 —	f	T	12	27.0	8.0	4.3	—	—	4	Langsæthers Notbruk, Rissa
10 Mk Gerd Sannan	k h	T	16	62.1	20.2	7.9	Skandia	40	5	J A Sannan, Hasselvika
11 Ss Liv	f k	T	09	28.0	8.0	3.5	—	—	0	Petter Tomassen, Hasselvika
12 Ss Heimland	f k	T	20	24.0	10.0	5.0	—	—	1	Ole Fissum, Rissa
13 4/4 —	f	T	09	23.0	7.5	4.0	—	—	1	Karl J Lysheim m fl, Rissa
15 Ms Liv	k f	T	08	28.5	9.0	4.0	Dan	7	0	Johan A Holten, Hasselvika
16 Mk Glimt	k t	T	17	45.8	14.0	5.6	Finnøy	25	1	K J Hærberg, Hasselvika
18 Så —	f k	T	08	25.0	8.3	5.0	—	—	0	Peter Hvithyld, Rissa
19 Ss Tryg	f k	T	13	24.0	7.0	4.0	—	—	0	M Sandvik m fl, Hasselvika
20 Mk Alken	k	T	17	33.0	11.0	6.0	Gideon	11	1	A S Sivertsvik m fl, Hasselvika
21 Må Ask	t	T	08	43.0	14.0	6.0	Elefant	20	0	Peter K Sand m fl, Rissa
22 Må —	f k	T	26	22.0	7.0	3.0	Bolind.	6	0	M Størseth, Hasselvika
23 Mk Frøyfjord	h k	T	15	59.9	17.6	7.7	Finnøy	40	0	Herman Hærberg m fl, Hasselvika
24 Må Liv	f t	T	16	23.4	6.4	3.2	C. Perf.	6	0	Peder P Hærberg, Hasselvika
25 Må Per	f k	T	33	19.8	6.0	2.3	Bolind.	6	0	Martin Størseth, Hasselvika

## ST-R. Roan merkedistrikt.

2 Ms Ørnen <sup>2)</sup>	k	T	07	36.0	13.0	4.8	Dan	10	0	P J Sumstad m fl, Sumstad
3 Mk Moder	k	T	13	37.0	12.3	6.0	Alpha	11	1	P H Sumstad m fl, Sumstad
4 Mk Håbet	k	T	17	45.0	16.0	6.0	Dan	28	0	A A Sumstad m fl, Sumstad
6 Må Lotte	f	T	08	28.0	6.0	3.5	L. Grei	4	1	Rik L Terningen m fl, Sumstad
7 Ms Sjøpyrd	k	T	15	31.0	10.0	5.0	Narvik	7	0	Ingvald Løkke, Vorpstranda
8 Ms Brødrene <sup>3)</sup>	h f	T	12	30.0	10.0	5.0	Populær	5	0	Konrad Lysholm, Nesvalen
9 Ms Lax	h f	T	13	34.0	12.0	7.0	Heros	6	0	Halfdan O Eian m fl, Roan
10 Ms Ørnen	sl t	T	95	34.0	12.0	7.5	Levahn	6	1	E Hopstads enke, Bessaker
11 Må Viggen	k h t	T	10	37.0	13.0	5.0	Norrøna	6	0	Johan O Vik, Bessaker
12 Ms Dronningen	k	T	14	40.0	14.0	6.0	Hein	10	1	Hans Sandmo, Nesvalen
13 Mk Royal	k	T	19	29.0	9.0	4.2	Hein	6	0	Jens A Brandsø, Nesvalen
15 Må Pilen	f	T	11	20.0	6.0	3.0	L. Grei	4	0	P A Ternings sønner, Sumstad
16 Ms Trygg	k	T	15	40.0	13.0	6.0	Dan	12	0	Jak A Sumstad m fl, Sumstad
17 Ms Brødrene	k h	T	16	34.0	11.0	5.0	Levahn	10	0	Melker Østvik m fl, Vorpstranda
18 Ms Sterkodder <sup>4)</sup>	k	T	?	36.0	13.0	5.0	Dan	8	0	Petter Hopstad, Ansteinsundet

Farkostens nummer, art og navn	Anvendelse	Materiale	Byggeår	Lengde	Bredde	Dybde	Maskin, navn	Antall HK	F. & fangstb.	Eierens (den korresponderende reders) navn og postadresse.
19 Ms Bølgen	k h	T	16	36.0	11.5	6.0	Levahn	15	0	Hans Østvik m fl, Vorpstranda
20 Ms Hilda	k h	T	13	33.0	12.0	6.0	Rap	12	0	Ole Brevik m fl, Nesvalen
21 Ms Lvkken <sup>1)</sup>	k	T	01	40.0	12.0	5.5	Dan	12	0	Ingebrigt I Troning, Nesvalen
23 Ms Mågen	k h t	T	16	49.0	14.0	5.0	Dan	12	0	Ingv J Brandsø, Nesvalen
24 Mk Leif	k	T	06	42.0	13.0	5.0	Gideon	8	0	Alb Nystrom, Nesvalen
25 Ms Brandsfjord	k	T	10	39.3	12.7	5.4	Dan	12	0	P H Strøm m fl, Straum i Fosna
27 Ms Norden	k	T	10	36.5	13.1	5.4	Dan	12	0	Ole J Strøm m fl, Straum i Fosna
29 Ms Aktiv	k	T	17	36.8	13.2	5.2	Hein	10	0	Ole E Strøm m fl, Straum i Fosna
30 Ms Sleipner	k	T	07	37.0	13.5	5.5	Dan	12	0	Ingv E Været m fl, Ansteinsundet
31 Mk Rap	k	T	13	42.0	11.5	5.0	Rap	16	2	Nils H Beskeland m fl, Roan
33 Ms Forsøket	k	T	06	32.0	12.0	4.0	Brunv.	20	0	Chr Dons, Bessaker
34 Må Strømme	k	T	01	36.0	12.0	5.0	Elefant	8	0	Jens Kr Jensen, Bessaker
35 Ms Sterkodder <sup>2)</sup>	k	T	01	36.2	13.0	5.0	Stærkod.	8	0	Morten O Nerdal m fl, Bessaker
37 Ms — <sup>3)</sup>	k h	T	12	38.0	13.0	5.0	Finnøy	15	0	Daniel M Viken, Hofstad
38 Ms Sleipner	k	T	16	38.0	12.0	6.0	Alpha	11	0	Benj O Skjærvøy m fl, Bessaker
39 Ms Torden- skjold	k f	T	17	37.0	14.0	5.0	Dan	12	7	M T Sandø, Bessaker
40 Må M Tranmæl	k	T	13	22.0	9.0	3.0	L. Grei	4	0	Martin N Storvik, Bessaker
41 Ms Mågen	f	T	10	25.0	8.0	3.5	Finnøy	4	0	Ludv Larsen, Vorpstranda
42 Ms Havsulen	k	T	15	30.0	10.5	4.0	Bjørn	6	0	Isak A Brandsø, Nesvalen
43 Mk Brandsø <sup>4)</sup>	k	T	13	33.0	10.0	5.0	Heros	8	0	Nils O Brandsø m fl, Nesvalen
44 Ms Reidar <sup>5)</sup>	k	T	00	38.0	13.0	5.0	Grei	14	0	Albert O Stormyr m fl, Bessaker
45 6/å —	k	T	15	35.0	13.0	5.5	—	—	0	Martin Larsen m fl, Bessaker
47 Ms Leif	k	T	08	36.0	12.0	5.0	Hein	12	0	Sigv Lindbak, Ansteinsundet
48 Mk Suspet	k	T	17	42.0	13.5	7.0	Dan	14	0	O Viken m fl, Roan
49 Ms Gangerrolf	k	T	13	37.4	13.3	5.3	Dan	12	0	Johan L Været m fl, Ansteinsundet
50 8/å —	f	T	85	20.0	6.0	2.3	—	—	0	Jens N Vettavik, Bessaker
51 6/å —	k	T	09	32.0	11.0	5.0	—	—	1	Joh Furnes, Bessaker
52 6/å —	k	T	07	29.0	10.0	6.0	—	—	1	Joh J Storvik m fl, Bessaker
53 8/å —	f	T	10	22.5	5.2	3.5	—	—	0	Joh J Storvik m fl, Bessaker
54 8/å —	f	T	05	24.0	5.5	3.5	—	—	0	John S Storvik m fl, Bessaker
55 6/å —	f	T	06	28.3	9.7	3.3	—	—	3	Lars Næs m fl, Nesvalen
58 Mk Mjølner	k	T	00	37.0	12.0	4.0	Møller.	7	0	Melker Nilsen m fl, Vorpstranda
59 Ms Julfrid	k	T	17	38.0	12.0	5.0	Hein	12	0	Adolf Lindbak, Ansteinsundet
60 Ss Fuglen	f	T	12	29.5	10.0	5.0	—	—	0	Anton P Brandsø m fl, Nesvalen
61 8/å —	k f	T	95	20.0	6.0	4.0	—	—	0	Kristen P Brandsø, Nesvalen
62 8/å Håkon	f	T	16	25.0	6.0	2.5	—	—	0	Peder Strudshavn, Nesvalen
63 8/å Liv	f	T	11	24.0	5.0	2.0	—	—	0	Nils Thune, Bessaker
64 4/å Togo	f	T	11	21.0	6.0	4.0	—	—	0	Petter Stokke, Nesvalen
66 8/å —	k	T	95	22.0	5.0	2.0	—	—	0	Anton A Brandsø, Nesvalen
68 Ms Livingstone	k	T	20	34.0	12.0	4.0	Kampen	7	0	Anders J Monkan, Bessaker
69 Ss Thora	l	T	05	54.0	16.0	8.0	—	—	5	A Eian, Sørkråkøy
70 Ms Tuxham	sl	T	13	32.0	12.0	7.0	Tuxham	14	6	A Eian, Sørkråkøy
71 8/å —	f	T	18	30.0	10.0	4.0	—	—	4	A Eian, Sørkråkøy
72 8/å —	k f	T	12	24.0	5.5	2.0	—	—	0	Petter J Vik, Bessaker
73 Ms Svanen	k	T	12	25.0	10.0	5.0	Gideon	4	0	Olaf P Vikauet, Bessaker
74 8/å —	f	T	12	31.9	10.6	3.7	—	—	3	Johan Stinesen m fl, Bessaker
76 4/å —	f k	T	?	24.4	7.4	2.9	—	—	0	Martin Kolstad, Sørkråkøy
77 10/å —	k	T	21	24.0	6.0	2.3	—	—	0	Jens L Mastervik, Bessaker
78 Ms Glimt	k f	T	22	24.0	10.5	4.0	Gideon	4	0	Georg O Braseth, Nesvalen
79 Mk Lyng	k	T	15	31.0	10.5	4.4	Gideon	8	0	Jens L Mastervik, Bessaker
80 Ms Storm- fuglen <sup>6)</sup>	k	T	23	23.0	7.0	4.5	Hein	5	0	Martin M Sumstad, Sumstad

Farkostens nummer, art og navn	Anvendelse	Materiale	Byggeår	Langde	Bredde	Dybde	Maskin, navn	Antall HK	F. & fangstb.	Eierens (den korresponderende reders) navn og postadresse
81 10/å —	f	T	80	27.0	6.0	2.5	—	—	0	Hans A Sumstad, Sumstad
83 Må Kvik	f	T	20	20.0	6.5	3.0	Solo	5	0	A Lindbak, Vorpstranda
84 Må Jun	f	T	24	23.0	6.0	2.3	Helseth	4	0	Kr Johnsen m fl, Sumstad
85 Ms Neptun <sup>1)</sup>	k	T	10	37.0	13.5	5.3	Hein	16	0	K H Brandsø, Nesvalen
86 Mk Oskar	k	T	03	42.0	12.5	5.8	Gideon	13	0	A Almanning, Ansteinsundet
87 8/å —	k f	T	12	25.0	6.0	2.5	—	—	0	M O Mastervik, Bessaker
88 Må Odin	f k	T	25	22.0	5.5	2.5	Helseth	4	0	Johan J Dalen, Straum i Fosna
89 Må Svanen	f	T	25	26.0	8.0	4.2	Levahn	6	0	Alb A Sumstad m fl, Sumstad
90 SÅ Tora	f k	T	12	25.0	9.0	3.7	—	—	0	J W Sumstad, Sumstad
91 Mk Vivi <sup>2)</sup>	k	T	08	47.0	13.5	5.0	Finnøy	15	5	Olav Viken, Roan
92 Ms Trønder- jenten	f k	T	16	40.0	14.5	5.0	Grei	15	1	Gabr Nystrøm, Nesvalen
93 Mk Hellfjord	k	T	25	42.5	13.8	6.5	Levahn	22	0	P A Terning m fl, Sumstad
94 Mk Sleipner	k	T	25	42.0	14.0	6.5	Levahn	22	0	B O Sumstad m fl, Sumstad
97 Ms Forsøk	f	T	08	25.0	8.5	4.2	Motor	7	0	Anton Lindbak, Vorpstranda
98 Mk Falken	k f	T	16	38.0	12.0	6.0	Alpha	14	0	A Setran m fl, Bessaker
99 Ms Rypen	k	T	27	28.0	9.5	4.0	Heros	4	0	Bernh Mastervik m fl, Bessaker
100 Må Fram <sup>3)</sup>	k	T	?	26.0	8.0	3.5	Heimdal	6	0	Johan Furnes, Bessaker
101 Må Brødrene <sup>2a)</sup>	f k	T	08	30.0	10.0	4.0	Gideon	6	0	K P Strand m fl, Nesvalen
102 Må Trygg	k f	T	12	28.0	11.0	5.0	Dan	5	0	Jak Kristiansen m fl, Roan
103 Må St. Hans	k f	T	26	23.0	8.0	5.0	Gideon	4	0	B Vilmann m fl, Bessaker
104 Må Proven <sup>5)</sup>	k f	T	12	33.0	14.0	5.0	Gideon	14	0	Olaf Arntsen m fl, Kiran
105 Ms Glimt	k	T	27	32.0	17.0	6.0	Hein	7	0	Bjarne Strøm, Bessaker
106 Må Glimt	f k	T	28	25.0	9.0	5.0	Brunv.	7	0	Ingvar Sandøy m fl, Bessaker
107 Mk Elieser	f	T	08	39.0	13.0	4.0	Levahn	15	0	Ottar Viken, Roan
108 Må Hein	f k	T	19	26.0	10.0	4.0	Hein	6	0	Hjalmar Grønning, Ansteinsundet
109 Ms Sjøgutten	k f	T	28	28.0	9.0	5.0	Gideon	8	0	H Haugsand, Kiran
110 Ms Kampen	f k	T	30	29.5	11.5	5.0	Kampen	12	0	Agil Nilsen m fl, Ansteinsundet
111 Mk Børesund	k t	T	17	59.9	18.1	8.5	Finnøy	50	2	Anton Utset, Nesvalen
112 Må Olav	f k	T	30	24.5	8.5	3.5	Helseth	7	0	Peter H Sumstad m fl, Sumstad
113 Mk Torden- skjold <sup>6)</sup>	f k	T	13	41.0	13.0	7.0	Finnøy	30	5	Martin T Sandø, Bessaker
114 Mk Mostra <sup>7)</sup>	k f	T	?	45.0	14.0	7.0	Finnøy	18	0	M M Mostervik m fl, Bessaker
116 Må Håpet	f	T	31	25.0	8.0	4.0	Rap	7	0	Ole Veda, Ansteinsundet
117 Må Ingrid	k	T	28	25.5	9.0	4.0	Gideon	6	0	Adolf Lindbak, Ansteinsundet
118 Må Fisk	f	T	31	25.0	8.8	3.7	Helseth	4	0	Kr J Monkan m fl, Straum i Fosna
119 Mk Hai <sup>8)</sup>	k	T	10	31.9	11.2	5.8	Grei	10	1	Johan J Storvik m fl, Bessaker
120 Må Avansen	f k	T	29	26.0	8.0	3.5	Avance	8	0	Jens Antonsen, Bessaker
121 Må Liv	f	T	32	22.0	8.0	4.0	Sabb	3	2	Alf Bremnes m fl, Roan
122 Ms Sørfjord	f	T	33	31.0	10.5	4.5	Grei	9	0	Alf A Strøm, Straum i Fosna

## ST-SD. Sandstad merkedistrikt.

1 Ms Saritsa <sup>9)</sup>	k h	T	?	52.6	16.5	5.0	Bolind.	25	3	Hi Grøndtvedt m fl, Hestvika
2 Ms Brødrene	k	T	09	32.0	10.0	6.0	Skandia	6	1	Bernt Storø, Hestvika
4 Mk Barlifjell	h k	T	19	59.4	17.2	7.2	Munkt.	40	2	Nils Strøm m fl, Hestvika
5 Ms Sylvia	t	T	10	43.0	17.0	5.0	Finnøy	30	1	Nils Strøm, Hestvika
7 Ss Tryg	h f	T	12	27.0	9.0	5.0	—	—	2	Kr J Børesund m fl, Hestvika
10 Mk Forsøg	h f	T	16	33.0	11.5	5.0	Finnøy	6	3	Olaus Udsett, Hestvika
11 Mk Monitor	h f	T	97	60.2	17.1	7.8	Wichm.	30	2	Johan Utsetø, Hestvika
15 Må Inger	k	T	32	27.0	9.0	5.0	Gideon	6	1	Ingbr. Paulsen Udsett, Hestvika
16 Må Snorre	k	T	31	29.7	8.5	3.7	Alpha	4	1	Ouibert O Korshavn, Laksåvik
23 Må Brat <sup>10)</sup>	k	T	08	26.0	7.5	2.3	Gideon	4	0	Nils Sæther, Laksåvik

1) Omb. 1924. 2) Omb. 1931. 3) Omb. 1923. 4) Omb. 1927. 5) 8) Omb. 1930. 6) Omb. 1928. 7) Omb. 1929.  
9) Omb. 1916. 10) Omb. 1911.

## ST-SD Sandstad — ST-SB Stadsbygd.

Farkostens nummer, art og navn	Anvendelse	Materiale	Byggår	Lengde	Bredde	Dybde	Maskin, navn	Antall HK	F. & fangstb.	Eierens (den korresponderende reders) navn og postadresse
25 Mk Irma	f	T	02	42.0	13.0	7.0	Gideon	10	4	Sten Strøm, Laksåvik
26 10/å —	h k	T	08	33.9	7.4	3.2	—	—	1	Olaus Vollan, Sandstad
28 8/å —	h k	T	16	25.0	6.0	3.5	—	—	0	Alfr Elvemo, Innhitra
29 8/å —	h f	T	85	25.0	6.0	3.5	—	—	0	Anton Lillemo, Sandstad
30 Ss Falten	f k h	T	16	25.0	8.0	4.0	—	—	1	Osvall Lillemo, Sandstad
33 Ms Prøven	f h	T	07	32.4	12.0	5.0	Skandia	6	1	Birger Lund m fl, Laksåvik
35 Ms Brødrene	k	T	02	34.0	13.5	4.7	Gideon	6	0	Nils Sæther, Laksåvik
36 10/å —	f k	T	00	29.0	6.0	3.0	—	—	0	Ole Hatland, Sandstad
37 10/å —	h f	T	10	29.0	6.0	3.0	—	—	0	Alb A Sagen, Innhitra
38 Må Rappen <sup>4)</sup>	h k	T	?	28.0	7.0	4.0	Rap	4	0	Otto Stub, Sandstad
39 10/å —	f k	T	10	28.0	5.5	3.0	—	—	0	Paul S Utset, Hestvika
41 Må Poseidon	f k	T	?	28.0	10.5	4.0	Wichm.	6	0	Andr Udseth, Hestvika
42 10/å —	k	T	96	28.3	6.1	2.0	—	—	0	Petter K Melvik, Sandstad
43 8/å —	f k	T	11	25.5	5.3	2.6	—	—	0	Oluf L Vedø, Hestvika
44 8/å —	f k	T	28	22.5	4.0	3.0	—	—	0	Alfred G Justenø m fl, Sandstad
45 Ms Prøven	f k	T	12	33.0	12.5	5.0	Gideon	13	0	Marius Olsen m fl, Hestvika
46 Må Abraham	k	T	29	26.5	7.0	5.0	Gideon	4	0	Ingolf Kvam, Laksåvik
48 Mk Brødrene <sup>2)</sup>	f k	T	14	28.0	8.0	4.0	Gideon	6	0	Karl Aune m fl, Hestvika
49 Mk Glygg I	t	T	17	51.1	15.4	6.2	Wichm.	30	0	Hjalmar Grøndvedt, Hestvika
50 Ms Real <sup>3)</sup>	f	T	11	25.0	8.0	4.1	Alpha	4	8	Peder Andresen, Hestvika

## ST-SL. Snillfjord merkedistrikt.

1 Må Kvik	f k	T	29	20.0	6.0	3.0	Favorit	3	0	O P Klungervik, Snillfjorden, Ytre
2 Ms Trafik	f t	T	20	33.0	11.0	5.0	Stærkod.	6	0	Ole Edgar Aune m fl, Krokstadøra

## ST-SB. Stadsbygd merkedistrikt.

1 Ms Nelly <sup>1)</sup>	f k	T	14	33.0	11.0	6.4	Finney	20	1	John S Bakken, Statsbygd
2 Må Liv	f k t	T	02	27.0	8.5	6.0	Dan	4	0	J T Buhagen, Stadsbygd
3 SÅ —	f k	T	06	24.0	8.0	4.0	—	—	0	Ole O Vårheim, Stadsbygd
4 Ms Sonja	k f	T	31	33.0	11.0	5.0	Union	10	0	Kr Wemunstad, Stadsbygd
5 Må Heim	k f	T	15	26.0	9.0	4.0	Dan	6	0	Kr I Vemundstad, Stadsbygd
7 Ms Elida	k f	T	32	40.3	13.0	5.5	Wichm.	20	0	I Vemundstad sen. m fl, Stadsbygd
8 8/å —	f k	T	10	24.0	8.3	3.6	—	—	0	G O Vemundstad, Stadsbygd
9 Ss Fissum	f k	T	14	25.5	7.5	3.3	—	—	0	Ole P Belling, Stadsbygd
10 8/å —	f k	T	?	23.4	7.2	3.0	—	—	0	Joh J Rørvik, Stadsbygd
11 8/å —	f k	T	03	23.0	7.0	3.0	—	—	0	Andr J Flaten, Stadsbygd
12 Må Glimt	f	T	24	29.0	8.3	4.0	Munkt.	5	0	Nils M Vikan m fl, Stadsbygd
14 Ms Vally	k f	T	30	36.0	12.0	5.8	Wichm.	16	0	I I Vemundstad jr m fl, Stadsbygd
15 SÅ — <sup>5)</sup>	f k	T	96	24.0	8.0	3.0	—	—	0	K J Trangmyr, Stadsbygd
16 Mk Gevinst	t	T	09	62.2	17.9	7.8	Avance	60	0	Kr Wemundstad, Stadsbygd
17 Ms Viking	t	T	16	48.0	16.0	5.0	Dan	16	0	Kr Wemundstad, Stadsbygd
18 SÅ —	f	T	06	24.5	7.5	3.0	—	—	0	Ole P Belling, Stadsbygd
19 Må Prøven	f k	T	32	28.0	8.0	4.0	Levahn	10	0	Andreas E Holten, Statsbygd
21 Må Pilen	k f	T	25	28.0	8.5	4.0	Helseth	6	0	Ole Reitan, Stadsbygd
22 Ms Jenny	k f	T	25	32.0	10.5	4.5	Dan	8	0	Ole Vårheim m fl, Stadsbygd
23 Mk Nagifar	k f	T	11	30.0	10.3	4.5	Gideon	6	0	Ole P Belling, Stadsbygd
24 Ms Flit	f k	T	18	27.0	8.0	3.3	Gideon	6	0	Joh O Rørvik m fl, Stadsbygd
25 Må Roy	f	T	33	22.0	7.0	4.0	Levahn	5	0	M J Ingdal, Ingdalen i Fosna

Farkostens nummer, art og navn	Anvendelse	Materiale	Byggesår	Lengde	Bredde	Dybde	Maskin, navn	Antall HK	F. & fangstb.	Eierens (den korresponderende reders) navn og postadresse
1 Mk Veidar	f k	T	24	65.0	17.4	8.0	Grei	50	6	Kristian Strand m fl, Fevåg
2 Mk Balder	f l k	T	31	39.0	12.0	4.5	Skandia	15	6	A Johansens Enke m fl, Råkvåg
3 Ms Tordenskjold	f	T	17	29.0	9.0	4.0	Grei	12	0	Johan Tetli, Fevåg
4 Mk Hansy	l	T	00	52.0	14.0	6.0	Wichm.	32	4	Refsnes Notbruk, Revsneshagen
5 Mk Albatros	f k t	T	26	36.0	11.0	5.7	Finnøy	8	2	Ludv Larsen m fl, Fevåg
6 D Skarven	t	S	01	86.8	17.0	8.2	Damp	156	2	Råkvåg Canning Co A/S, Råkvåg
7 Ms Arken 2	f k	T	12	29.0	10.0	4.0	Dan	5	0	Oskar Vorpvik m fl, Råkvåg
8 Ms Dunkan	f k	T	12	36.1	13.8	5.3	Gideon	8	1	M J Trengen m fl, Fevåg
9 Må Signal	f	T	31	27.0	7.0	5.5	Rap	4	0	Ole Johansen m fl, Råkvåg
10 Mk Velcom <sup>1)</sup>	t	T	68	69.0	17.5	9.0	Finnøy	50	0	Anders Hansen m fl, Råkvåg
11 Ms Bølgen	k f	T	19	26.5	7.0	6.0	Vestsmol	6	0	Ivar J Sjøbak m fl, Fevåg
12 Må Fram	f	T	31	22.3	6.4	2.6	F. M.	10	0	Gustav Eidsaune, Råkvåg
13 6/å Arthur	f	T	15	30.0	10.0	4.0	—	—	4	Monsvolds Notbruk, Råkvåg
14 6/å —	f	T	02	26.0	9.0	3.5	—	—	4	Indreråk Notbruk, Råkvåg
15 6/å Rolf	f	T	20	31.0	10.0	4.0	—	—	4	Breviks Notbruk, Råkvåg
16 Mk Tryg	k f	T	11	34.0	10.5	5.0	Dan	14	1	Paul Breivik, Råkvåg
17 Mk Edda	l	T	03	45.0	16.0	7.1	Dan	21	5	Råkvåg Notbruk, Råkvåg
18 Må Trond	f	T	10	35.0	12.0	4.0	Dan	12	0	Råkvåg Notbruk, Råkvåg
20 Må Leif	f	T	29	28.0	10.0	7.0	Kelvin	12	2	Lars J Dahlen, Revsneshagen
21 Ms Brødrene	f	T	07	29.0	9.0	6.0	Brunv.	10	0	Kristian J Bjerkvik, Råkvåg
22 Må Balder	f	T	18	32.0	11.0	5.0	Grei	8	6	Ole A Foss m fl, Råkvåg
23 6/å Vega	f	T	05	28.0	9.0	5.0	—	—	3	Ole N Tøndervik m fl, Saga
24 Sj Duen <sup>2)</sup>	l	T	?	44.6	17.5	6.7	—	—	5	Blålagets Notbruk, Råkvåg
25 Må Blålaget	f	T	16	28.0	9.5	4.5	Dan	12	0	Blålagets Notbruk, Råkvåg
26 6/å Fram	f	T	05	29.7	11.7	4.8	—	—	6	Nergårdsnotlaget, Husbysjøen
27 6/å Rånes	f	T	07	29.7	11.7	4.8	—	—	4	Peder-Notlaget, Husbysjøen
28 6/å Prøven	f	T	00	26.5	10.6	3.7	—	—	4	Blålagets Notbruk, Husbysjøen
29 Må Nornen	f	T	97	30.5	10.5	4.0	Avance	9	4	Sandøy Notbruk, Råkvåg
30 Sk Laksen	l	T	91	50.5	16.5	5.7	—	—	0	Kr Sandøy m fl, Råkvåg
31 Mk Snorre	k f	T	23	46.0	13.5	5.5	Grei	16	1	J A Mollan m fl, Fevåg
32 Mk Arken	t	T	20	29.0	8.5	6.0	Elefant	8	0	Thomas Stalvik, Stallvik
33 8/å Husby- bruket	f	T	15	31.9	10.8	3.8	—	—	4	Husby Notbruk, Husbysjøen
34 Ms Sally	f	T	11	29.0	10.0	4.5	Finnøy	7	0	P Høybakken m fl, Høybakken
35 Må Engolf	f k	T	24	28.0	9.0	5.0	Helseth	6	0	Alfred Johansen, Råkvåg
36 Mk Norma	f	T	27	32.0	11.0	5.5	Rap	15	0	monsvolds Notbruk, Råkvåg
38 Ms Fram	f	T	?	30.0	10.0	6.0	Levahn	6	0	O Nilsen Bjerkvik m fl, Råkvåg
39 Må Stormfuglen	t	T	18	32.0	7.0	4.0	Grei	10	0	Ludvik Eidsaune, Råkvåg
40 Mk Rolf I	t k	T	14	48.0	16.0	8.0	Rekord	30	1	Anders Larsen m fl, Fevåg
41 Ms Mjølner	k t	T	13	33.0	11.0	6.0	Alpha	8	0	Peder Skorstad m fl, Råkvåg
42 Mk Favance	l	T	?	45.2	14.2	8.3	Grei	12	5	K J Ramsvik m fl, Råkvåg
43 Må Palmer	f k	T	16	34.0	12.0	4.5	Gideon	11	0	Bedins Notbruk, Råkvåg
44 4/å Thor	f	T	?	22.0	6.0	3.0	—	—	0	Peter T Eide, Høybakken
45 4/å Norden	f	T	13	25.5	8.6	3.5	—	—	0	Anton Norvik, Råkvåg
46 Ms Bjørg	l	T	15	42.5	14.9	5.3	Skandia	18	5	Jakob Frengen, Høybakken
47 Ss Ratler	f	T	08	21.3	7.4	3.2	—	—	0	Karl Indreråk m fl, Råkvåg
48 Ss Normand	k	T	04	27.0	9.5	4.0	—	—	0	Andr A Eide m fl, Høybakken
49 Ss Øst	f k	T	10	28.0	7.5	5.0	—	—	0	Ole Rabben, Fevåg
50 Mk Trygg <sup>3)</sup>	t	T	13	48.0	11.5	5.0	Alpha	14	0	Hans Andersen, Fevåg
51 Ss Kort Adler	f k	T	15	24.0	7.5	5.0	—	—	0	M Stelleberg, Råkvåg
52 Ms Bølgen	k	T	16	27.0	8.0	5.5	Bolind.	10	0	Konrad Sagen, Husbysjøen

1) Omb. 1916. 2) Omb. 1911. 3) Omb. 1932.

## ST-SN Stjørna — ST-S Stoksund.

Farkostens nummer, art og navn	Anvendelse	Materiale	Byggår	Langde	Bredde	Dybde	Maskin, navn	Antall HK	F. & fangsth.	Eierens (den korresponderende reders) navn og postadresse
53 Ms Norkynn	k	T	00	34.0	12.0	5.5	Alpha	8	0	Ant. Hammeren, Revsneshagen
54 Ss Nordlyset	k	T	13	24.0	9.0	4.0	—	—	0	Meier Hulsund, Råkvåg
55 Ms Anna	f k	T	08	45.0	17.0	7.0	Avance	20	6	K A Bakken m fl, Fevåg
56 Må Gjæ	f	T	11	34.0	11.0	4.5	Kelvin	15	0	And. Refsnes m fl, Revsneshagen
57 Må Håkon	f k	T	16	22.0	6.0	4.0	L. Grei	4	0	K A Bakken, Fevåg
58 Ss Glimt	k	T	08	30.0	9.0	5.0	—	—	1	Ludv Eidsaune, Råkvåg
59 Ms Mars	f k t	T	12	28.0	8.0	5.0	Heimdal	11	0	Johan Arnt Kjelsli, Fevåg
60 Må Jonas	f	T	17	33.0	12.3	4.5	Stabil	12	5	Andreas Aune, Husbysjøen
61 Må Hermes	t	T	00	27.5	8.9	3.8	Lathrop	6	0	Alb Jenssen, Høybakken
62 Ss Lyn	f	T	00	24.0	9.0	3.0	—	—	0	Andr Sørvik, Høybakken
63 Må Tore <sup>4)</sup>	f	T	?	26.6	8.1	2.9	Sabb	5	0	Johan Brandvik, Stallvik
64 Ms Løven	f k t	T	08	40.0	13.0	6.0	Elefant	12	0	Olaf Haffel m fl, Saga
65 Må Glimt <sup>2)</sup>	f	T	20	27.4	8.0	5.0	Grei	10	0	O Høybakken, Høybakken
66 Mk Fremtid	t	T	17	52.0	14.0	6.0	Wichm.	25	1	Kristian Vorpvik, Råkvåg
67 Må Thor	f	T	?	20.0	5.5	2.5	C. Perf.	4	0	Kristian Arntsen m fl, Råkvåg
68 Mk Hagbard	t	T	18	65.3	16.5	7.7	Tuxham	68	0	J Hansen m fl, Råkvåg
70 Mk Stjornfjord <sup>3)</sup>	t f	T	78	117.6	21.8	12.1	Tuxham	90	2	A/S Ramsvik-Eidsaune & Co, Råkvåg
71 Mk Odin	l	T	10	38.0	13.0	4.0	Dan	8	5	Anders Refsnes, Revsneshagen
72 Mk Nordfjor	f	T	31	41.0	12.5	4.5	Wichm.	12	1	Indreråks Notbruk, Råkvåg
73 Ms Liv	t	T	18	40.0	13.0	6.0	Avance	18	0	Peder Sivertsen, Husbysjøen
74 Må Prøven	f	T	16	20.0	7.0	4.0	C. Perf.	8	0	Jac Trøa m fl, Fevåg
75 Mk Håkon	k t	T	27	36.0	12.0	4.5	Skandia	16	0	Elias Børø m fl, Råkvåg
76 Mk Småen	k f	T	31	36.0	10.4	5.0	Wichm.	12	0	Kr Strand m fl, Revsneshagen
77 4/å —	f	T	06	25.0	7.0	4.0	—	—	0	Eleseus Hansen m fl, Råkvåg
78 Må Tuno	f	T	27	19.6	7.0	3.3	Eagle	6	0	Sverre Jenssen, Høybakken
79 Må Alken <sup>4)</sup>	f	T	?	24.0	8.5	3.3	Sabb	5	1	Ole Nilsen Harøy, Revsneshagen
80 Ms Stanley	k f	T	15	35.5	11.0	6.0	Elefant	12	0	Gnar Berg m fl, Råkvåg
81 Mk Alaska	f k	T	31	37.0	11.5	5.8	Bolind.	20	1	Ludvik Haugen, Fevåg
82 Mk Åsefjord	f	T	20	29.0	7.4	4.0	Helseth	6	0	Tordis Hulsund, Råkvåg
83 Mk Asbjørg	k f t	T	33	40.4	11.8	5.3	Wichm.	12	0	Ingv Husby m fl, Husbysjøen
84 Må Danette	f	T	23	25.0	7.0	2.8	Danette	4	0	Aksel Berg, Råkvåg
85 Må Vidar	f	T	23	21.0	6.8	2.3	Sabb	3	0	Kr K Sandøv, Råkvåg
86 Mk Fjell	t	T	09	72.1	19.7	8.3	Motor	45	2	Karl Børø, Råkvåg
87 Må Prøven	f k	T	33	28.0	9.0	3.5	Heimdal	7	1	Ragnv O Tøndervik, Husbysjøen

## ST-S. Stoksund merkedistrikt.

1 Ms Fram <sup>5)</sup>	f k	T	16	33.0	11.0	5.0	Hjelset	12	0	A/S Refsnes & Co, Stokkøy i Fosna
5 Ms Morningstar	f k h	T	13	32.5	12.0	5.0	Dan	7	0	K K Løvstrand m fl, Revsn. i Fosna
6 Ms Dag	f k	T	11	30.0	13.0	4.5	Dan	5	0	Kr Lian m fl, Revsn. i Fosna
7 Ms Kletten	f k	T	09	30.0	12.0	5.0	Helseth	14	0	B O Svenning m fl, Stoksund
8 Ms Brødrene	f k h	T	20	31.0	12.0	5.0	Dan	7	0	Joh L Lian, Revsn. i Fosna
9 Mk Perly	f k h	T	17	36.0	12.0	6.0	Avance	10	1	O N Sundgård m fl, Stoksund
11 Mk Gunvor	f k	T	14	37.0	12.0	5.5	Bolind.	10	0	Th J Grotting m fl, Tørhogg
12 Ms Truls	f k	T	13	27.0	8.5	3.0	Kampen	5	0	Johan R Sundet, Stoksund
15 Ms Sjøgutten	f k	T	15	22.0	11.0	5.0	Levahn	7	0	Ludv K Kvalvik, Vorpstranda
16 Ms Nordlyset	k f h	T	18	55.0	16.5	8.0	Levahn	20	4	P N Sørgård m fl, Linesøy i Fosna
17 Ms Hvalrosen	k f h	T	08	40.0	13.5	5.5	Dan	17	2	J G Sørgård m fl, Linesøy i Fosna
18 Ms Valkyrien	f k	T	14	29.0	11.0	6.0	Stærkod.	6	0	H P Skjervik, Stoksund
19 Ms Teddy	l k h	T	16	34.0	11.5	7.0	Helseth	20	0	Joh A Thung, Stoksund
21 Ms Sjølivet	f k	T	15	34.0	12.0	5.5	Levahn	7	0	Martin Måø, Vorpstranda
23 Ms Hera	f t	T	20	35.0	12.0	4.5	Grei	15	0	M G Herfjord, Revsn. i Fosna
24 8/å Sverre	f	T	15	28.0	8.0	4.0	—	—	2	A/S Grottings Notbruk, Tørhogg
25 8/å Berthe	f	T	17	24.0	6.0	3.0	—	—	2	A/S Grottings Notbruk, Tørhogg

Farkostens nummer, art og navn	Anvendelse	Materiale	Byggeår	Lengde	Bredde	Dybde	Maskin, navn	Antall HK	F. & langstb.	Eierens (den korresponderende reders) navn og postadresse
26 Ms Eaufrat	f	T	00	42.0	10.0	7.0	Tuxham	16	0	O J Refsnes, Revsnes i Fosna
27 8/å Samson	f	T	10	29.0	10.0	6.0	—	—	2	Bergstrøm & Refsnes Notbruk, Revsnes i Fosna
28 8/å Ørnen	f	T	13	29.0	10.0	5.0	—	—	2	Bergstrøm & Refsnes Notbruk, Revsnes i Fosna
29 8/å Fixer	f	T	00	25.0	8.0	4.0	—	—	2	Bergstrøm & Refsnes Notbruk, Revsnes i Fosna
30 Må Blixter	f	T	17	39.5	13.0	4.5	Bolind.	12	2	Løvik & Revsnes notbr., Revsn. i F.
31 8/å Skarven	f	T	14	25.0	8.0	4.0	—	—	1	Løvik & Revsnes notbr., Revsn. i F.
32 8/å Lommen	f	T	00	24.0	8.0	4.0	—	—	2	K H Løvik, Revsnes i Fosna
33 8/å Teisten	f	T	01	24.0	8.0	4.0	—	—	1	K H Løvik, Revsnes i Fosna
34 Må Nordlys	f	T	07	26.0	6.5	2.5	Nordlys	4	0	Kr M Hosen, Stoksund
35 8/å Sjøskum	f k	T	12	24.0	6.5	3.0	—	—	0	Olaf O Solheim, Stoksund
36 8/å Huron	f k	T	11	25.0	7.0	3.0	—	—	0	Isak E Guttelvik, Stoksund
37 8/å —	f k	T	90	24.0	5.0	2.5	—	—	0	M A Harsvik, Stoksund
38 8/å —	f k	T	12	25.0	6.0	2.5	—	—	0	O O Stoknæs, Stoksund
39 8/å Thor	f	T	09	29.0	9.0	4.0	—	—	3	Herfjords Notbr., Revsnes i Fosna
40 8/å Sjøblomsten	f	T	09	22.0	7.0	3.0	—	—	1	Herfjords Notbr., Revsnes i Fosna
41 8/å Uræd	f k	T	84	24.5	5.5	2.5	—	—	0	Hans H Stoknæs, Stoksund
42 8/å Naygut	f k	T	10	24.0	5.5	3.0	—	—	0	H Vestvik, Stoksund
43 8/å —	f k	T	05	24.0	5.0	2.0	—	—	0	Ove O Svenning, Stoksund
44 8/å —	f k	T	14	24.0	6.0	3.0	—	—	0	Aksel P Skjærvik, Stoksund
45 8/å —	f k	T	13	25.0	5.0	2.5	—	—	0	H K Særgård m fl, Linesøy i Fosna
46 8/å —	f k	T	12	24.0	5.5	2.5	—	—	0	Iver G Harsvik, Stoksund
47 8/å —	f k	T	12	24.0	6.0	2.0	—	—	0	S A Nordbotten, Revsnes i Fosna
48 8/å —	f k	T	10	22.0	5.5	2.0	—	—	0	H J Nordbotten, Revsnes i Fosna
49 8/å —	f k	T	05	21.5	5.0	2.0	—	—	0	Alb K Sundet, Stoksund
50 8/å —	f k	T	03	25.0	5.5	2.5	—	—	0	Hans E Sundgård, Stoksund
52 8/å —	f k	T	09	22.0	5.5	2.0	—	—	0	Josef O Hosen, Stoksund
53 8/å —	f k	T	05	25.0	6.0	2.5	—	—	0	Hans M O Hosen, Stoksund
54 8/å —	f k	T	10	25.0	5.0	2.5	—	—	0	P Hammer, Linesøy i Fosna
55 Ss Norden	f k	T	09	30.0	11.0	6.0	—	—	0	P Hammer, Linesøy i Fosna
56 8/å —	f k	T	08	25.0	5.0	2.5	—	—	0	Joh G Særgård, Linesøy i Fosna
57 8/å —	f k	T	11	23.0	5.0	2.0	—	—	0	O P Svenning, Stoksund
58 8/å —	f k	T	13	24.0	5.0	2.0	—	—	0	H T Svenning, Stoksund
59 10/å —	f	T	91	28.0	6.0	2.5	—	—	0	H T Svenning, Stoksund
61 8/å —	f k	T	15	26.0	6.0	3.0	—	—	0	Martin H Eide, Linesøy i Fosna
63 8/å —	f k	T	05	20.0	5.0	2.0	—	—	0	Edv A Grotting, Tørhogg
64 Ms Urædd <sup>1)</sup>	f k	T	15	25.0	8.5	4.5	Levahn	7	0	J H Løvstrand m fl, Revsnes i Fos.
65 Ms Thule	f k	T	12	42.0	15.0	6.0	Alpha	16	0	Carl H Løvik, Revsnes i Fosna
66 Ms Trygg	k f t	T	17	38.0	13.5	4.4	Alpha	12	0	Alfr O Stoknes, Stoksund
67 8/å —	f k	T	10	23.0	5.0	2.5	—	—	0	N E Eide, Linesøy i Fosna
68 Må Hyggen	f t	T	00	22.0	6.5	4.0	Hjelset	3	0	J T Svenning, Stokkøy i Fosna
69 Må Erling <sup>2)</sup>	f k	T	10	23.0	6.0	2.5	Gideon	4	0	P K Lines, Linesøy i Fosna
70 8/å —	f k	T	95	21.0	5.0	2.0	—	—	0	Odin As, Linesøy i Fosna
71 Så —	f k	T	10	21.0	9.0	5.0	—	—	0	M E Herfjord, Revsnes i Fosna
72 8/å —	f k	T	10	24.0	6.0	3.0	—	—	0	P N Særgård, Linesøy i Fosna
73 8/å —	f k	T	03	21.0	5.0	2.0	—	—	0	Joh J Lines, Linesøy i Fosna
74 Må Ferd	f k	T	23	27.0	7.0	3.5	Helseth	6	0	H C Bugge, Linesøy i Fosna
75 8/å —	f k	T	14	23.0	5.0	2.0	—	—	0	K Rinnan, Linesøy i Fosna
77 Må Kamp <sup>3)</sup>	f k	T	20	30.0	8.0	3.0	Heimdal	6	0	K Rinnan, Linesøy i Fosna
78 Ms Heim	f k	T	10	26.0	9.0	3.0	Dan	6	0	J J Guttelvik, Stoksund
79 Må Harding	f k	T	23	28.0	8.0	3.5	Heimdal	6	0	Joh G Særgård, Linesøy i Fosna



## ST-S Stoksund — ST-SF Sør-Frøya.

Farkostens nummer, art og navn	Anvendelse	Materiale	Byggår	Lengde	Bredde	Dybde	Maskin, navn	Antall HK	F. & fangstb.	Eierens (den korresponderende reders) navn og postadresse
80 Må Brødrene	fk	T	14	28.0	9.0	4.0	Grei	8	0	Ole I Hosen m fl, Stoksund
81 8/å —	fk	T	95	24.0	5.0	2.5	—	—	0	Iver O Hosen, Stoksund
82 Ms Veslekari	fk	T	18	27.0	8.0	5.0	Kampen	6	0	H J Lerbæk m fl, Stoksund
84 Ms Sjøskum	fk	T	11	30.0	9.2	4.6	Levahn	10	0	P H Hosen m fl, Stoksund
86 Mk Stjerna	k f h	T	24	35.0	10.4	5.3	Heimdal	10	0	Josef J Hosen m fl, Stoksund
87 Ms Rapp	fk	T	24	28.0	8.3	3.7	Rap	10	0	Jonas K Solberg, Stoksund
88 Ms Dræggen	fk	T	10	24.0	8.0	5.0	Danette	4	0	Kato M Eide, Linesøy i Fosna
89 Ms Hag	k f h	T	24	35.0	11.7	6.0	Rap	15	0	H P Skjærvik m fl, Stoksund
90 Må Heimdal	fk	T	23	27.0	8.5	3.3	Heimdal	6	0	Jonas P Sörgård, Linesøy i Fosna
92 Ms Sjølivet	fk	T	14	27.0	8.3	4.5	Heimdal	6	0	Kr I Sörgård, Linesøy i Fosna
93 Mk Havdis	h k f	T	25	38.0	12.3	6.0	Stabil	20	0	Hans G Harsvik m fl, Stoksund
94 Ms Fangst	fk	T	25	27.5	8.5	4.0	Helseth	10	0	P O Svenning m fl, Stoksund
95 8/å —	fk	T	20	20.0	6.0	2.5	—	—	0	Jakob M Harbak, Stoksund
96 8/å —	fk	T	10	20.0	6.0	2.3	—	—	0	L K Sörgård, Linesøy i Fosna
97 Ms Stokøy	fk	T	26	34.0	11.4	5.7	Rap	15	0	A P Skjærvik m fl, Stoksund
98 Ms Glimt	fk	T	26	30.0	9.5	3.0	Helseth	10	0	Ingv Guttelvik m fl, Stoksund
99 Mk Turist	t	T	15	43.0	12.0	6.0	Dan	14	0	M E Herfjord, Revsnes i Fosna
100 Ms Roald	fk	T	27	30.0	9.5	3.8	Elefant	7	0	M K Grøtting m fl, Tørhogg
101 8/å —	fk	T	05	24.0	5.0	2.5	—	—	0	Hans Normann, Revsnes i Fosna
102 Må Vårglimt <sup>1)</sup>	fk	T	10	26.0	7.5	5.0	Helseth	6	0	Odmarr Nygård m fl, Stoksund
103 Mk Bolgen	k f	T	28	34.0	11.0	5.2	Union	15	0	Kolbj Skarpnæs, Revsnes i Fosna
104 Mk Svana	fk	T	17	34.0	10.5	4.0	Grei	10	0	K Bugge, Revsnes i Fosna
105 Ms Torden- skjold <sup>2)</sup>	fk	T	?	33.0	10.0	5.0	Heimdal	14	0	N Nordgård m fl, Linesøy i Fosna
107 Ms Stoksund	k f	T	30	35.0	13.0	6.0	Gideon	18	0	Andr Thung, Stokkøy i Fosna
109 Så Prøven	fk	T	14	25.5	7.5	3.5	—	—	0	Kr I Sundet m fl, Stokkøy i Fosna
110 Ms Kap	k f	T	31	31.0	10.5	5.0	Helseth	10	0	P S Svenning m fl, Stokkøy i Fosna
111 Må Laks	fk	T	29	22.0	5.0	3.5	Gideon	6	0	H P Skjærvik m fl, Stokkøy i Fosna
112 Må Sabb	fk	T	32	22.0	7.0	3.5	Sabb	5	0	Joh A Thung m fl, Stokkøy i Fosna
113 Mk Vikafjord	fk	T	33	48.0	14.0	5.5	Brunv.	24	0	O Refsnes, Revsnes i Fosna
114 Ms Rap 2	k f	T	33	30.0	9.0	4.0	Rap	10	0	H K Solberg, Stokkøy i Fosna
115 Så Leif	fk	T	21	19.0	7.0	3.0	—	—	0	Alf Villa, Stokkøy i Fosna

## ST-SA. Strinda merkedistrikt.

4 Må Jumbo	f	T	24	19.4	5.3	2.2	Smart	4	0	A Pettersen, Ranheim
5 Må Parat	f	T	26	22.3	6.0	2.9	Levahn	4	0	John Kvam, Ranheim
6 Ms Ara	t	T	12	40.4	14.3	4.0	Levahn	25	0	Bertram Østvik, Malvik
7 Må Tor	f	T	24	20.1	5.1	1.9	Sleipner	3	0	Olaf Svebak, Ranheim
9 Må —	f	T	25	22.0	7.0	3.0	C. Perf.	4	0	Alfred Smevik, Ranheim
10 Må —	f	T	28	18.5	5.6	2.5	C. Perf.	4	0	Nils Råket, Ranheim
11 Må Måken	f	T	?	20.1	6.9	2.7	Motor	4	0	Johan Trøan, Ranheim
12 Mk Sjøgutt	t f	T	15	40.0	12.0	5.0	Skandia	12	0	Albert Skjærvø, Valflaten, Strinda

## ST-SF. Sør-Frøya merkedistrikt.

1 Mk Buøy	h f k	T	17	44.0	14.2	7.0	Alpha	14	2	Odin Buen m fl, Bustvika
2 Ms II	k	T	02	42.0	13.5	5.0	Alpha	14	0	A B Fillingsnes m fl, Storhallaren
3 Mk Njal 2	k h t	T	17	62.0	14.6	7.6	Wichm.	25	1	S Witzøe m fl, Bustvika
4 Mk Leif	fk	T	15	30.0	10.0	4.8	Gideon	6	0	Paul Olsen m fl, Titran
5 Mk Teisten	k	T	16	34.0	10.0	5.0	Nygrei	14	0	Ludv Jensen, Bustvika
6 Mk Storfjord 2	k	T	29	32.0	9.5	5.0	Gideon	8	0	O Fillingsnes m fl, Storhallaren
7 Mk Harald <sup>3)</sup>	fk	T	15	41.0	12.5	5.5	Bolind.	20	1	K Kristiansen, Kverva
8 Må Flink	k f	T	24	27.0	8.0	3.2	Grei	9	0	Holger Nilsen m fl, Titran

Farkostens nummer, art og navn	Anvendelse	Materiale	Byggeår	Lengde	Bredde	Dybde	Maskin, navn	Antall HK	F. & fangstb.	Eierens (den korresponderende reders) navn og postadresse
9 Må Friman	k f t	T	24	27.0	8.0	5.0	Rap	6	0	Arne Stensen m fl, Bustvika
10 Mk Sundal	t	T	03	38.0	15.0	6.0	Dan	10	0	Tobias Sæther, Bustvika
11 Sk Temna	t	T	93	45.0	15.0	5.5	—	—	0	Tobias Sæther, Bustvika
12 Må Fram	k f	T	25	28.0	9.0	6.0	Rap	6	0	John Marselussen m fl, Bustvika
14 Ms Ella	f k	T	15	40.0	14.0	7.0	Nygrei	30	1	Joh Alb Flatval, Flatvalsundet
15 Mk Hugleik	k t	T	10	40.0	12.0	5.8	Avance	12	0	Joh Taraldsen m fl, Flatvalsundet
16 S/å —	k	T	12	24.0	5.8	3.0	—	—	0	Odin Buen, Bustvika
17 Ms Laksen	k f t	T	11	30.0	9.0	5.9	Alpha	6	1	J Lorensen m fl, Bustvika
18 Ms Terje Viken	k	T	10	37.0	13.0	6.0	Alpha	14	0	Alb J Flatval, Flatvalsundet
19 Mk Glimt <sup>1)</sup>	f k	T	13	26.7	9.0	4.5	Gideon	9	0	Ottar Antonsen, Titran
20 Må Glimt	f k	T	23	27.0	9.0	3.2	Helseth	6	0	Konrad Grøtnes, Flatvalsundet
21 Mk Nyman	k	T	16	51.2	14.3	6.3	Avance	30	0	B Løseth m fl, Storhallaren
22 Mk Erling	tl	T	10	38.0	13.0	6.0	Populær	22	0	E Jørgensen, Hamarvik
23 S/å Nordlys	f	T	16	30.0	10.0	4.0	—	—	4	A P Dørvik m fl, Bustvika
24 Mk Hammar- sund	k	T	10	39.5	12.8	8.5	Heros	15	1	G O Flatval m fl, Flatvalsundet
25 Mk Kvik	k	T	15	31.0	10.3	4.7	Grei	10	0	Martin Nilsen, Flatvalsundet
26 Mk Polarlys	k h t	T	16	40.0	13.0	7.0	Alpha	14	0	Den Norske Stats Fiskeribank
27 Ms Georg Stang	f k h	T	11	38.2	12.7	4.2	Alpha	11	0	G H Hammernes m fl, Hamarvik
28 Mk Leidulf	k	T	15	38.0	12.5	7.0	Alpha	11	1	Kr H Hammervik m fl, Hamarvik
29 Mk Frøyafjord	k h	T	15	42.0	13.0	6.0	Alpha	14	2	G K Hammervik, Hamarvik
30 Mk Snøgg <sup>2)</sup>	f k	T	12	42.5	12.5	8.0	Nygrei	30	1	L S Hammervik m fl, Hamarvik
31 Mk Nordlys	k t	T	14	38.0	12.0	6.0	Brunv.	10	1	Joh K Godhavn m fl, Storhallaren
32 Mk Heine	t k	T	09	35.0	14.0	5.0	Skandia	8	3	A R Flatval, Flatvalsundet
33 Mk Brødrene	t k f	T	18	44.6	14.6	5.3	Helseth	30	0	Petter Johansen, Flatvalsundet
34 Må Håkon	k f t	T	30	36.0	10.7	5.9	Rap	14	0	Johan L Gautvik, Titran
36 Ms Johanne	k	T	04	39.0	16.0	6.0	Gideon	13	0	Alfr Andresen m fl, Titran
37 Ms Nord	k f t	T	08	47.0	14.3	6.3	Saffle	40	0	Gustav L Nordskog, Kverva
38 Ms Nor <sup>3)</sup>	k h	T	99	42.0	15.0	5.5	Hein	16	4	J Lille-Sandø, Titran
39 S/å —	k f	T	12	24.0	6.0	2.3	—	—	0	Magnus Olausen, Titran
40 S/å —	k t	T	22	23.0	5.5	2.0	—	—	0	E K Skarsvåg, Storhallaren
41 Mk Brødrene	k f	T	25	42.0	12.5	6.2	Alpha	14	0	P A Hammeren m fl, Hamarvik
43 Må Gideon <sup>4)</sup>	k f	T	13	24.0	7.0	3.5	Gideon	4	0	Martin Steiman, Titran
44 Mk Stjernen	th	T	15	44.0	13.5	6.0	Bolind.	30	1	Ø Eidsvåg, Hamarvik
46 Må Togo	f k	T	15	29.5	9.0	4.0	Grei	7	0	A K Fyllingsnes m fl, Storhallaren
48 Ms Ivar Åsen	k	T	07	38.0	14.0	9.0	Møring.	10	0	Kr Bakken m fl, Storhallaren
49 Må Kvik	k	T	13	25.0	7.0	3.0	Hjelset	4	0	Martin Larsen, Titran
50 S/å —	k	T	16	24.4	5.7	2.0	—	—	0	Rasmus Johansen, Titran
51 Mk Alfin	k h	T	15	45.0	14.5	7.0	Stabil	22	3	Kr O Måsvoll m fl, Kverva
52 Mk Heim	k	T	14	29.5	9.0	5.0	Finnøy	10	0	P Ørndahl m fl, Storhallaren
53 10/å —	k	T	95	26.5	6.0	2.3	—	—	0	P Ørndahl m fl, Storhallaren
54 S/å —	k	T	14	26.4	5.6	1.6	—	—	0	P O Hallaren m fl, Storhallaren
55 10/å —	k f	T	06	26.0	5.5	2.0	—	—	0	Arne Heien, Titran
56 S/å —	k	T	11	25.0	6.2	2.2	—	—	0	Nidar Iversen, Titran
57 Må Rap	f k	T	26	28.0	8.3	4.0	Rap	6	0	Ellesæus Skarsvåg, Storhallaren
61 Mk Norheim	h t	T	17	45.0	14.0	6.0	Skandia	10	1	I E Nordskog m fl, Kverva
62 Mk Laksen	k f	T	15	45.0	13.0	5.5	Alpha	14	0	Kr Olsen m fl, Kverva
63 Mk Fram	t k	T	13	46.0	11.0	5.0	Avance	22	2	A S Flatval, Flatvalsundet
65 S/å —	f	T	11	24.0	5.5	3.0	—	—	0	A K Fillingsnes, Storhallaren
67 Må Sjøgutten	k f	T	24	30.3	9.0	4.0	Helseth	6	1	Ant P Dørvik, Bustvika
68 S/å —	k	T	13	24.5	6.0	2.0	—	—	0	Kr A Bakken, Titran
69 Mk Fremad	k	T	31	35.0	10.5	5.5	Finnøy	10	1	Julian Bakken m fl, Storhallaren
70 Må Mågen	k f	T	29	33.0	10.0	6.0	Gideon	5	0	Meyer Johannesen, Titran

Farkostens nummer, art og navn	Anvendelse	Materiale	Byggeår	Lengde	Bredde	Dybde	Maskin, navn	Antall HK	f. & fangstb.	Eierens (den korresponderende reders) navn og postadresse
71 Ms Prøven	f h	T	14	27.0	8.5	3.7	Møring.	4	0	Johan J Meek, Titran
72 Ms Frøya	f k h	T	05	42.0	16.0	6.0	Alpha	14	4	Wilhelm Dahløya, Bustvika
73 Må Brødrene	3 k f	T	28	28.0	8.5	5.0	Gideon	6	0	Hans Olausen m fl, Titran
74 Mk Vårsol	k	T	17	42.0	14.0	6.0	Populær	22	2	Elias A Husvik m fl, Storhallaren
75 Mk F Nansen	t k	T	09	33.3	11.8	5.4	Grei	7	1	Julian Volden, Kverva
77 8/å	—	k	T	09	21.0	5.0	2.5	—	—	Joh T Nesset, Titran
78 8/å	—	f	T	10	24.0	7.0	3.0	—	—	Joh T Nesset, Titran
79 8/å	—	k	T	04	23.0	5.0	2.5	—	—	Odin Andresen, Titran
80 Ms R Amund- sen	k	T	05	38.0	12.0	6.0	Alpha	11	1	K Gulbrandsen m fl, Kverva
81 Ms Sleipner	k	T	95	40.3	11.7	6.4	Heros	10	0	J K Tværvåg m fl, Leirv. i N.Frøya
82 8/å	—	k f	T	10	25.0	6.0	—	—	—	Saras Sivertsen, Titran
84 Ms Palmen <sup>1)</sup>	k f	T	11	32.0	10.0	4.0	Grei	14	0	J L Engvik m fl, Leirvik i N.Frøya
85 Ms Brorson	t k	T	05	36.0	12.0	5.0	Møring.	6	0	J H Hammeren, Hamarvik
86 Må Merkur	k f	T	14	28.0	7.5	4.0	Gideon	4	0	Joh L Gautvik m fl, Titran
87 8/å	—	f k	T	09	23.0	5.0	1.7	—	—	Johan O Hakkebo, Titran
88 10/å	—	k	T	05	31.0	6.4	2.0	—	—	Johan O Hakkebo, Titran
89 8/å	—	k	T	02	24.5	5.5	2.0	—	—	Johannes Nilsen, Titran
90 Mk Norlyss	k	T	15	39.0	12.0	5.4	Gideon	13	2	B J Bakken m fl, Storhallaren
91 8/å	—	k f	T	12	23.0	5.0	2.0	—	—	Julian M Buen, Bustvika
92 10/å	—	k	T	11	26.0	6.0	3.0	—	—	Olaus Sørensen, Titran
93 Mk Kåre	k f	T	17	34.0	9.0	4.0	Levahn	10	0	A Arntzen, Leirvik i N.Frøya
94 Ms Prøven <sup>2)</sup>	k	T	?	38.2	12.7	4.8	Gideon	11	0	Signe N Nordskog, Kverva
95 Mk Frøyland	k	T	19	52.0	15.8	7.1	Munk.	40	0	Ludvik L Espner m fl, Kverva
96 10/å	—	f k	T	92	25.0	6.0	2.0	—	—	Anton P Dørvik, Bustvika
97 Mk Forsøk	t f	T	05	38.1	13.0	5.4	Heros	15	1	Alf Larsen m fl, Titran
98 10/å	—	k f	T	?	26.0	6.0	2.0	—	—	Ole Pedersen, Titran
99 10/å	—	k f	T	16	29.0	6.2	2.2	—	—	K Kvervavik, Kverva
101 10/å	—	k f	T	09	28.0	6.0	2.0	—	—	Lars Jonassen, Titran
103 8/å	—	k f	T	15	22.0	5.0	2.0	—	—	Joh Jonassen, Bustvika
104 Må Terje	f k	T	12	20.0	6.3	2.3	Tuvnes	5	0	Hans A Turnes, Leirvik i N.Frøya
105 8/å	—	k f	T	09	25.0	6.0	2.0	—	—	Nils Johansen, Titran
106 8/å	—	f k	T	08	27.0	5.0	1.7	—	—	Enok Nøvik, Titran
107 8/å	—	k f	T	10	25.0	5.5	2.0	—	—	Adolf Andreassen, Kverva
108 10/å	—	k f	T	01	25.0	6.0	2.0	—	—	P Fillingnæs, Storhallaren
109 6/å	—	f	T	18	28.0	9.0	4.0	—	—	H A Turnes m fl, Leirvik i N.Frøya
110 10/å	—	k f	T	12	28.0	7.0	4.0	—	—	Kr Gundersen, Bustvika
111 8/å	—	f	T	10	33.0	10.0	4.0	—	—	Buen Notbruk, Bustvika
112 6/å	—	f	T	00	31.0	10.0	5.0	—	—	Flatvals Notbruk, Flatvalsundet
113 Så Håkon	f	T	07	32.0	11.0	5.0	—	—	—	D Bækken m fl, Storhallaren
114 8/å	—	k f	T	10	24.0	6.0	2.0	—	—	Joh Lorntsen Uren, Bustvika
115 6/å Æven	f	T	14	29.0	9.0	4.0	—	—	—	Kr M Avløs m fl, Storhallaren
116 8/å	—	k f	T	16	24.0	5.5	2.0	—	—	Paul Dahlø, Bustvika
118 8/å	—	k f	T	15	24.0	5.5	2.0	—	—	Paulus A Dahlø, Bustvika
121 Mk Hamnevåg	k f	T	27	34.0	11.0	5.0	Grei	20	1	Jørgen Torso m fl, Flatvalsundet
122 6/å	—	k f	T	00	30.0	10.0	3.2	—	—	Hammerens Notbruk, Hamarvik
123 Må Egir	k	T	20	25.0	7.0	5.0	Gideon	6	0	Odin Buen, Bustvika
124 8/å	—	f	T	05	23.0	5.5	2.0	—	—	Kr P Mortensgård, Titran
125 8/å	—	k	T	10	23.0	6.0	2.5	—	—	Edvard Meek, Titran
126 8/å	—	k f	T	05	25.0	6.0	2.0	—	—	Joh Kristoffersen, Bustvika
127 Må Rap	k	T	22	29.5	8.5	3.0	Helseth	6	0	Karl Lorntsen, Titran
128 8/å	—	k	T	95	25.0	6.0	2.0	—	—	John A Espnæs, Leirvik i N.Frøya

1) Omb. 1932. 2) Omb. 1928.

Farkostens nummer, art og navn	Anvendelse	Materiale	Byggeår	Lengde	Bredde	Dybde	Maskin, navn	Anfall	HK	F. & fangstb.	Eierens (den korresponderende reders) navn og postadresse
130 8/å —	k	T	11	23.0	5.0	2.0	—	—	—	0	Jens I Bua, Bustvika
131 8/å —	k	T	95	23.0	5.0	1.5	—	—	—	0	Arne Olsen Heien, Titran
132 8/å —	k	T	00	23.0	5.0	2.0	—	—	—	0	Joh Johannessen, Bustvika
133 8/å —	k	T	14	24.0	6.0	2.0	—	—	—	0	Otto Johansen Espnes, Kverva
134 8/å —	k	T	10	24.0	5.0	2.0	—	—	—	0	L Thorstensen, Kverva
135 8/å —	k	T	00	22.0	5.0	1.5	—	—	—	0	Kristen Hanssen, Hamarvik
136 8/å —	k	T	14	25.0	6.0	2.0	—	—	—	0	A Benjaminsen, Bustvika
137 Mk Nordliv	k	T	29	33.0	9.5	4.5	Gideon	11	0	0	Adolf O Nordskog, Kverva
138 8/å —	k	T	12	24.0	5.0	2.0	—	—	—	0	S Ananiassen, Kverva
139 8/å —	k	T	10	24.0	5.0	2.0	—	—	—	0	Jørgen O Håvik, Bustvika
140 8/å —	k f	T	11	25.0	5.5	2.0	—	—	—	0	Alb Avløi, Storhallaren
141 Må Jaubart	f k	T	07	36.0	11.5	5.0	Finnøy	12	1	1	Ludv L Espnes, Kverva
142 Må Rollo	f	T	18	17.0	5.0	2.8	Rollo	6	0	0	Paul Sandø, Titran
143 10/å —	k f	T	09	25.0	6.0	2.0	—	—	—	0	A I Kjørsvågsund, Bustvika
144 10/å —	k f	T	12	27.0	6.0	2.0	—	—	—	0	Nils Hallaren, Storhallaren
146 6/å —	f	T	?	25.0	9.0	3.0	—	—	—	4	E K Skarsvåg, Storhallaren
147 6/å Aslaug	f	T	10	35.0	10.0	4.0	—	—	—	5	Kato K Norskog m fl, Kverva
148 Så —	f k	T	12	24.0	6.0	4.0	—	—	—	0	Magnus Jakobsen, Titran
149 8/å —	f k	T	15	22.0	5.0	2.0	—	—	—	0	Benj Olufsen, Kverva
152 10/å —	f k	T	07	32.0	6.0	3.0	—	—	—	0	G H Hammernes, Hamarvik
153 8/å —	k	T	14	23.0	5.0	2.0	—	—	—	0	M A Dalen, Bustvika
154 8/å —	k	T	05	24.0	5.5	2.5	—	—	—	0	Anton Avløs, Storhallaren
155 8/å —	k	T	?	25.0	5.5	2.0	—	—	—	0	Iver Vedø, Hamarvik
157 10/å —	f k	T	10	26.0	6.3	2.0	—	—	—	0	A B Fillingsnes m fl, Storhallaren
158 8/å —	f k	T	96	27.0	6.5	2.1	—	—	—	0	Ludv Hammervik, Hamarvik
159 8/å —	f	T	12	20.0	6.0	2.0	—	—	—	0	K H Nordskog, Kverva
160 10/å —	f	T	08	25.5	5.9	1.6	—	—	—	0	Ottar Flåhammer, Storhallaren
161 Ms Bølgen	f k	T	12	23.0	9.0	4.0	Gideon	8	0	0	Joh L Espenes, Kverva
162 Mk Flatvalsund	t	T	16	51.0	14.0	7.0	Skandia	25	0	0	Joh Antonsen m fl, Flatvalsundet
163 8/å —	k	T	11	23.6	5.7	2.0	—	—	—	0	Alfr Andresen, Titran
165 10/å —	k	T	15	26.0	6.0	2.0	—	—	—	0	Aksel A Nordvik, Hamarvik
166 Ms Ruth	f k	T	?	25.0	9.0	3.0	Bolind.	8	0	0	Anton Karlsen, Hamarvik
167 10/å —	k f	T	10	26.0	6.0	2.0	—	—	—	0	Gustav J Espenes, Kverva
168 Mk Familiens håp	h	T	22	34.0	9.0	5.0	Avance	10	0	0	H Røssing, Storhallaren
169 Må Teist	k f	T	23	28.0	8.0	3.4	Rap	6	0	0	Martin Sandø, Titran
170 Mk Forsøk <sup>1)</sup>	t k	T	05	52.8	15.9	7.6	Avance	44	1	1	K Kristiansen, Storhallaren
171 Ms Neptun I	t	T	?	53.0	19.6	6.7	Bolind.	40	1	1	H Johansen m fl, Flatvalsundet
172 Mk Skjærgård	k	T	19	38.0	12.0	4.7	Bolind.	12	1	1	Odin Krutvik, Kverva
173 Mk Heim	k	T	12	38.0	12.0	6.5	Skandia	10	1	1	Gustav J Espenes, Kverva
174 Må Max	k f	T	28	25.5	7.4	4.2	Sabb	5	0	0	Joh P Flatval, Flatvalsundet
175 8/å —	k f	T	12	24.0	6.0	2.0	—	—	—	0	Hans Hansen, Hamarvik
176 10/å —	k f	T	17	24.0	6.0	2.0	—	—	—	0	Enok Kvisten, Kverva
177 8/å —	k	T	23	23.0	6.0	2.0	—	—	—	0	Johs H Tvervåg, Leirvik i N.Frøya
178 8/å —	k	T	10	24.0	5.0	2.0	—	—	—	0	B J Titran, Titran
181 Ms Sørnes	t k	T	15	54.4	17.5	5.4	Rap	40	1	1	Joh Gaustad, Titran
183 Ms Nordstjernen	k	T	06	28.0	7.0	3.0	Kelvin	7	0	0	Nils Reitan, Titran
184 Må Trygg	k f	T	18	34.0	10.5	6.0	Gideon	8	0	0	Johannes Nilsen, Titran
185 Må Hyggen	k	T	12	32.0	11.0	5.0	Gideon	6	0	0	Ole Pedersen Stabben, Titran
186 Mk Drott	k f	T	10	40.0	12.8	5.8	Alpha	14	1	1	Enok Hansen m fl, Hamarvik
187 Ms Forsøk <sup>2)</sup>	k	T	01	33.0	11.5	4.5	Hein	10	2	2	Petter Bergli m fl, Kverva
189 Ms Vona	k t	T	00	44.0	14.0	5.3	Elefant	20	1	1	Ulrik Johansen, Flatvalsundet
190 Ms Sveggen	k	T	11	27.6	9.6	3.7	Hjelset	6	0	0	Martin Kjorsvik, Kverva
191 Mk Glygg	k	T	16	39.0	13.0	5.0	Alpha	19	3	3	Marius Wedø m fl, Hamarvik

## ST-SF Sør-Frøya — ST-Ø Ørland.

Farkostens nummer, art og navn	Anvendelse	Materiale	Byggeår	Lengde	Bredde	Dybde	Maskin, navn	Antall HK	F. & langseth	Eierens (den korresponderende reders) navn og postadresse
192 Ms Brødrene	fk	T	14	32.0	12.0	5.0	Kampen	10	0	Dankert A Bækken, Storhallaren
193 Mk Argo	kf	T	08	25.0	8.0	4.2	Gideon	4	0	Gustav L Kvisten, Kverva
194 Ms Parat	kf	T	15	26.0	9.0	3.0	Finnøy	4	0	Paulus A Daløy, Bustvika
195 Ms Hilda	k	T	09	36.8	13.5	5.8	Wichm.	10	2	M Tuvnes m fl, Leirvik i N. Frøya
196 Mk Parat 2	fk	T	24	42.0	12.0	6.0	Gideon	8	0	O Flåhammer m fl, Storhallaren
197 Mk Havørn	k	T	03	40.4	12.7	5.3	Finnøy	10	0	Otto Arnesen Espner, Kverva
198 Ms Sverre	k	T	19	29.7	9.6	5.3	Skandia	10	0	Johan Enoksen, Kverva
199 Mk Havdøn	k	T	11	41.0	13.0	6.0	Bolind.	13	0	Henrik Hallaren, Storhallaren
200 S/Å —	k	T	15	26.0	4.0	2.0	—	—	0	Kr J Bækken, Storhallaren
201 Må Svalen	fk	T	27	30.0	8.5	4.0	Rap	7	0	Anton Strand m fl, Bustvika
202 Mk Ovidia	kt	T	09	34.0	12.0	6.0	Finnøy	10	0	Aksel A Bækken, Storhallaren
203 Mk Hilda <sup>1)</sup>	k	T	19	27.0	7.5	5.0	Gideon	5	0	Kristian Mathisen, Hamarvik
204 Mk Frøyvær	kh	T	28	33.0	11.0	5.5	Helseth	14	0	Paul P Dahlø, Bustvika
205 Må Odd	fk	T	28	34.0	9.5	4.5	Rap	10	0	Johan Sandø, Titran
206 Mk Aktiv	k	T	12	39.0	12.0	4.5	Levahn	15	0	John K Flatval, Flatvalsundet
207 Må Norge	kf	T	?	34.0	12.0	6.0	Alpha	14	1	Alfred Gamvik m fl, Storhallaren
208 Må Fram 3	kf	T	28	33.0	9.2	4.0	Alpha	10	0	Tårger M Dalen, Bustvika
209 Må Rap	k	T	29	30.0	9.0	4.5	Rap	7	0	Odin Andersen, Titran
210 Må Rappen 3	kf	T	29	34.0	9.3	4.0	Rap	14	0	Paul Paulsen Sandø, Titran
211 Må Kåre	kf	T	28	27.0	9.0	5.0	Sabb	5	0	Aksel S Nordhammer, Hamarvik
212 Mk Nap	k	T	14	40.0	13.0	5.5	Finnøy	15	1	K A Kverva, Kverva
213 Må Norlys	k	T	29	33.0	9.5	4.5	Gideon	11	0	A Andersen, Nordskog, Kverva
214 Mk Rap	kf	T	16	35.0	11.0	4.9	Gideon	11	1	S Witzøe m fl, Kverva
215 Mk Torden- skjold	k	T	11	37.0	12.0	6.0	Hein	12	1	Bjarne Johansen, Titran
216 Ms Heinsa	t	T	21	35.0	12.3	3.3	Gideon	13	0	Kåre Solbakken, Kverva
217 Mk Gulf Prins	k	T	16	40.0	12.5	6.0	Gideon	16	1	P Jansen Vahl m fl, Titran
218 Mk Brødrene	kf	T	31	36.0	11.0	5.0	Helseth	10	1	Arvid Mækk m fl, Titran
219 Ms Hammarvåg	k	T	31	34.0	11.0	4.5	Skandia	18	1	Aksel A Nordvik, Hamarvik
220 Må Frank	fk	T	33	27.6	8.5	5.3	Sabb	5	0	Samuel Sørensen, Flatvalsundet

## ST-V. Vinje merkedistrikt.

1 Må Fram	kt	T	13	36.0	12.0	4.0	Statt	8	1	Håkon Hofset, Staurset
2 Må Glimt	k	T	08	26.0	9.5	4.0	Gideon	4	0	John Bjerknes, Vinjeøra
3 6/Å Rask	f	T	20	28.7	8.9	3.2	—	—	1	Edv Asbakken m fl, Vinjeøra
4 6/Å Kvik	f	T	23	25.5	6.4	2.5	—	—	2	Edv Asbakken m fl, Vinjeøra
7 Må Anna <sup>2)</sup>	f	T	?	30.0	10.0	4.5	Gideon	6	4	Andreas Nilsen m fl, Vinjeøra
8 6/Å Seileren	f	T	00	25.5	8.0	3.2	—	—	5	Ole A Sørliø m fl, Vinjeøra
9 6/Å Venus	f	T	27	28.7	8.9	3.8	—	—	4	Gabriel Olsen m fl, Vinjeøra
10 Ms Sverre	fk	T	14	28.0	8.4	5.0	Gideon	5	1	Anders E Hofset, Staurset

## ST-Ø. Ørland merkedistrikt.

1 Mk Sverre 3	k	T	13	62.5	16.4	6.8	Avance	44	1	Olaf Standahl, Storfosna
2 Ms Aktiv	kh t	T	09	36.3	12.4	4.1	Bolind.	12	1	Sofus Schjølberg, Storfosna
3 Ms Forsøk	f	T	08	47.0	17.0	11.0	Bolind.	20	0	Harald Lund, Uthaug
4 Må Laugen	fk	T	31	28.0	9.0	5.0	Heimdal	7	0	Johan K Bugten, Uthaug
5 Må Sjølivet	fk	T	31	27.4	8.3	5.0	Heimdal	7	0	K Chr. Lund m fl, Uthaug
6 Mk Agder	fk	T	12	29.0	10.0	4.6	Gideon	13	0	Ole O Løkken, Garten i Fosna
7 Mk Haiens	fk	T	18	41.0	10.0	5.0	Statt	20	0	Bernt Wiklem, Brekstad
8 Må Mjølner I	fk	T	31	26.8	8.5	4.8	Sabb	5	0	Anders N Næsset, Uthaug
9 Ms Thyr	fk	T	07	40.0	16.0	5.0	Elefant	12	2	Karl Dahl, Storfosna
10 Må Øyvind	fk	T	18	24.0	6.0	3.0	Helseth	5	0	Johan Næsset, Uthaug

Farkostens nummer, art og navn	Anvendelse	Materiale Byggear	Lengde	Bredde	Dybde	Maskin, navn	Antall HK	F. & fangstb.	Eierens (den korresponderende reders) navn og postadresse
11 Må Terje	f	T 24	23.0	6.0	2.5	Ferstad	3	0	Martin Grøndtvedt, Storfosna
12 Må Drott	fk	T 31	34.0	10.5	6.5	Pytha	13	0	Øyvind Arntsen Lund, Uthaug
13 Må Laxen	fk	T 14	24.0	8.0	3.0	Gideon	3	0	Ole O Løkken, Garten i Fosna
15 Må Laks	fk	T 32	25.0	8.0	4.0	Sabb	5	0	Håkon Aune, Storfosna
16 Ms Bølgens lykke	hk	T 05	40.0	14.5	6.0	Grei	26	2	P Albrigtsen, Uthaug
17 Må Frimann	fk	T 16	28.0	9.0	3.5	Statt	5	0	Ludvig J Holm, Beian
18 Må Ørnulf	fk	T 32	28.5	8.5	5.0	Helseth	6	0	Ole Skjølberg, Storfosna
19 Mk Rutland 2	hk	T 17	45.0	14.0	6.3	Rap	22	1	P M Næsset m fl, Uthaug
20 Må Brødrene	f	T 10	27.0	8.3	3.5	Vestkyst	5	0	S Sørensen m fl, Beian
21 8/å —	f	T 00	26.0	7.0	3.0	—	—	0	Peter Albrigtsen, Uthaug
22 Må Skjoldmøen	fk	T 32	35.1	11.7	5.3	Levahn	19	0	Karl Guldteig, Uthaug
23 Må Bollen	fk	T 29	19.0	6.0	3.0	Solo	3	0	Eilert Grimstad, Uthaug
24 Må Solo	f	T 25	14.0	4.0	2.5	Solo	3	0	Anton Grøttan, Ophaug
25 Må Bølgen	f	T 32	29.7	8.5	4.2	Union	7	1	Ole Aune m fl, Beian
26 6/å Orion	f	T 00	31.9	11.2	3.2	—	—	2	K K Lund m fl, Uthaug
27 6/å Frida	f	T 18	31.9	9.6	2.5	—	—	1	K K Lund m fl, Uthaug
28 Må —	fk	T 18	25.0	6.0	4.0	Bolind.	6	1	K K Lund, Uthaug
29 6/å —	fk	T 18	25.0	6.0	3.0	—	—	1	K K Lund, Uthaug
30 8/å —	f	T 86	29.0	7.0	2.6	—	—	0	Oscar Kotte, Uthaug
31 Må Grei	fk	T 13	26.0	7.0	4.0	L. Grei	4	0	Alfred Haftorsen, Garten i Fosna
32 Må Trygg	fk	T 31	28.5	8.5	4.0	Rap	14	0	Peder Pedersen, Garten i Fosna
33 Må Tor	f	T 30	15.0	3.5	2.0	Solo	2	0	Kåre Vik, Ophaug
34 Må Sabb <sup>4)</sup>	fk	T ?	26.0	7.0	3.5	Sabb	5	0	Svend Flatnes, Brekstad
35 Mk Agder	tk f	T 17	42.0	13.0	5.0	Bolind.	25	0	Jacob Hoff, Uthaug
36 Må Alka	f	T 32	20.0	6.0	2.5	Grei	4	0	Paul Pettersen, Storfosna
37 Må Ulabrand	fk	T 33	32.0	9.7	3.8	Union	10	0	Kristian Brodersen, Uthaug
38 Må Fiskaren	f	T 33	29.0	8.4	3.5	Helseth	8	0	J Solbu m fl, Garten i Fosna
39 Må Fram I	fk	T 33	29.3	9.3	4.5	Rap	10	0	Frithjof Skomsøy, Uthaug
41 Må Viking	kf	T 22	28.0	8.0	4.5	Falkenb.	6	0	Hans Nilssen, Uthaug
42 Må Teisten	fk	T 23	29.7	8.5	4.2	Helseth	8	0	Karl Martinsen, Garten i Fosna
43 4/å Fanten	fk	T ?	22.0	8.0	3.8	—	—	0	Ludvig Hauge m fl, Uthaug
46 Ms Mjølner	f	T ?	46.7	13.7	5.8	Levahn	15	0	K K Lund, Uthaug
47 8/å —	kf	T 04	25.0	6.0	2.5	—	—	0	Anders N Næsset, Uthaug
48 6/å —	f	T ?	32.0	13.5	3.0	—	—	1	K K Lund, Uthaug
49 6/å —	f	T ?	32.0	13.0	3.0	—	—	1	K K Lund, Uthaug
50 Mk Havørn	fk	T 12	39.0	11.0	6.5	Stærkod.	12	0	Laurits Karlsen, Storfosna
51 6/å Odin	f	T 17	38.0	11.0	4.0	—	—	5	Laurits Karlsen, Storfosna
53 4/å Liv	f	T 08	23.0	9.0	5.0	—	—	0	Joh Postmyr, Ophaug
54 Ss Bølgen	k	T 12	27.0	9.0	6.0	—	—	0	Joh Postmyr, Ophaug
55 Ss Ulla	f	T 18	48.2	16.6	6.0	—	—	0	A/S Fosens Privatbank, Brekstad
56 Mk Harald <sup>2)</sup>	kt	T 06	52.0	16.0	5.5	Skandia	25	0	Oscar Guldteig, Uthaug
57 Må Nordlys	f	T 31	30.8	9.6	5.3	Gideon	14	0	Ole Løkken m fl, Garten i Fosna
59 Må Rap	k	T 24	28.7	8.5	4.2	Rap	6	0	Sivert Løkken, Garten i Fosna
60 Må Skjoll	kf	T 24	28.0	8.0	3.5	Rap	6	0	P S Skaret, Uthaug
61 Må Bøfjord	kf	T 25	28.0	8.0	4.0	Helseth	6	0	Ove Mathisen, Uthaug
62 8/å —	f	T 00	23.0	5.0	2.0	—	—	0	Nils H Rønne m fl, Brekstad
63 8/å —	fk	T 10	20.0	8.0	3.0	—	—	0	Kato Halvorsen, Storfosna
65 Mk Odin	kf	T 17	32.0	9.0	4.0	Bolind.	10	0	Joh J Uthaug m fl, Uthaug
66 Mk Lancing I	hk	T 12	50.9	18.6	8.5	Alpha	30	0	Oscar Kotte, Uthaug
67 Må Gartgutten	kf	T 25	27.0	8.0	3.3	Wichm.	6	0	J Salbu m fl, Garten i Fosna
68 Må Havella	fk	T 25	28.7	8.5	4.2	Helseth	7	0	Karl Haugan, Storfosna
69 Må Skarven	f	T 26	29.0	8.0	5.0	Helseth	7	0	Odin Sørensen m fl, Beian

## ST-Ø Øriand — M-A Ålesund.

Farkostens nummer, art og navn	Anvendelse	Materiale	Byggeår	Lengde	Bredde	Dybde	Maskin, navn	Antall HK	F. & fangstb.	Eierens (den korresponderende reders) navn og postadresse
70 Mk Heimdal	k	T	21	40.5	13.5	7.0	Heimdal	12	0	B Brodersen m fl, Uthaug
71 Må Måsen	f k	T	27	31.3	9.0	4.8	Rap	8	0	Iver I Garten, Garten i Fosna
72 Må Terje	f k	T	27	29.0	9.5	4.5	Helseth	8	0	Sv Sørensen m fl, Beian
73 Så —	f k	T	29	28.0	8.0	3.0	—	—	0	Johan Bugten, Uthaug
74 Må Fram	f k	T	27	29.0	9.3	4.5	Rap	10	0	Peter M Næsset m fl, Uthaug
75 Må Fram	f	T	27	28.7	8.5	4.0	Kjapp	6	0	Helmer Hansen m fl, Uthaug
76 Må Svanen	k f	T	20	24.0	7.0	3.0	Bolind.	6	0	Birger Brodersen, Uthaug
77 Må Fram	f k	T	31	32.9	10.1	4.8	Helseth	10	0	Karl Sørensen, Beian
78 Må Veider	f k	T	32	25.0	8.3	3.5	Union	7	0	Eilert Grimstad, Uthaug
79 Ss Stormer	k f	T	?	24.0	8.0	4.0	—	—	0	Karl Øien, Krokvåg
80 Må Flink	k f	T	28	26.0	8.0	4.5	Kjapp	5	1	Adolf Rask, Storfosna
81 Mk Dag	k	T	18	40.0	13.5	6.0	Avance	20	0	Peder Sollie, Beian
82 Ms Torden- skjold	k f t	T	07	45.0	14.0	5.0	Nygrei	30	0	Sigurd Aune, Krokvåg
83 Mk Gartingen	h t	T	29	52.0	14.0	7.0	Rap	45	0	Gartens Fiskerlag, Garten i Fosna
84 Må Fosningen	f	T	29	30.0	9.0	4.5	Helseth	8	0	Arvid Halsen, Storfosna
85 Må Flugarn	f	T	30	25.0	7.0	3.0	Helseth	4	0	Alfr Haftorsen, Garten i Fosna
86 Må Odden	f	T	30	26.5	7.5	4.0	Helseth	8	0	Olaf Johansen, Beian
87 Må Falken	f	T	30	29.7	8.5	4.2	Gideon	10	0	Erling Norgård m fl, Garten i F.
88 Må Louis	f	T	30	26.6	7.4	4.2	Helseth	6	0	John Knutsen, Uthaug
89 Må Hulda	f k	T	14	22.0	8.0	5.0	Alpha	4	0	Hans Hagen m fl, Uthaug
90 Må Liv	f	T	30	28.7	8.5	4.2	Helseth	8	0	Korn. P Garten, Garten i Fosna
91 Må Nordsjø- gutt	f	T	30	29.2	8.5	3.2	Gideon	10	0	E Pettersen m fl, Garten i Fosna
92 Må Falken	f	T	30	28.0	8.0	3.5	Helseth	8	0	Peder Grande m fl, Beian
93 Ms Brødrene	f	T	12	24.0	8.0	4.0	Rap	5	0	Olaf Ottersbo, Øriand
94 Må Alka	f k	T	30	25.0	6.5	3.5	Hjelset	4	0	Gabriel G Grande, Beian
95 Må Alken	f k	T	30	30.8	9.6	4.2	Helseth	8	0	E Antonsen m fl, Garten i Fosna

## Møre fylke.

## M-A. Ålesund merkedistrikt.

3 D Svalbard	k h	S	14	114.6	21.3	10.8	Damp	275	6	Johan Koppernes, Ålesund
4 Må Truls	f t	T	31	26.0	7.7	3.7	Møring	6	0	Olaf Olsen Støhle, Ålesund
5 D Kårstein <sup>1)</sup>	h k	S	08	105.6	19.1	9.1	Damp	200	4	Hans S Haram m fl, Ålesund
6 Mk Håbet	k	T	13	27.0	9.0	4.7	Skandia	6	0	Håkon Tagseth, Ålesund
7 Må Spurven	f	T	26	19.0	4.5	4.0	Fennia	3	0	Sv Stephansen, Ålesund
8 D Aspø	h k	S	07	103.9	19.3	9.0	Damp	145	3	E R Blindheim m fl, Ålesund
9 Ms Per	f	T	20	26.0	6.0	3.5	Ratvåg	4	0	Mathias Arseth, Ålesund
10 D Jan Mayen	h t	S	14	152.5	24.0	13.4	Damp	594	0	A/S Jan Mayen Ålesund
11 Ms Viking	f	T	33	25.5	7.4	3.8	Tenfj.	4	0	Herman Førde, Ålesund
12 Mbf Odd	h k	T	19	42.0	14.0	6.7	Hein	20	3	Ole Thoresen, Ålesund
13 D Havglyt	h k	S	07	98.1	19.1	8.6	Damp	135	0	Laurits Mvklebust, Ålesund
14 Må Vægen	f	T	03	21.0	5.8	2.6	Tenfj.	3	1	Severin Moldver, Ålesund
15 Mk Sverre	k	T	22	27.7	10.3	3.6	Hjelset	6	1	Severin Stokkevåg, Ålesund
16 Mk Ingvard	f k	T	01	21.2	7.1	3.4	Alpha	2	0	Knut Røssevold, Ålesund
18 Mk Merkur	f k	T	13	31.5	11.5	5.5	Alpha	11	1	P O Oksebås, Ålesund
19 D Rona	k h	S	13	81.5	18.3	8.8	Damp	105	0	Skibshvotekforeningen, Ålesund
20 D Frey	h t	T	73	131.1	25.3	11.2	Damp	200	2	C E Rønneberg & Sønner, Ålesund

1) Omb. 1930.

*Aalesunds gjensidige  
Dampskibs=Assuranceforening*  
(Stiftet 1901)

Overtar kaskoforsikring på norske fiske-  
dampskib og stålbyggede motorfiskefartøier.

---

*Søndmøre gjensidige Assurance=  
forening for Ishavs fartøier*  
(Stiftet 1915)

Overtar forsikring på kasko, utstyr, mann-  
skapstøi og fangst på selfangstfartøier.

---

*Aalesunds og Moldes gjensidige  
Skibsassuranceforening*  
(Stiftet 1871)

Overtar kaskoforsikring på seil- og mo-  
torfartøier hjemmehørende til og med  
Nordland fylke.

Postadr.: Aalesund.   Telegr.adr.: Assurancen.   Telefon 1815



Farkostens nummer, rt og navn	Anvendelse	Materiale	Byggear	Lengde	Bredde	Dybde	Maskin, navn	Antall HK	F. & fangstb.	Eierens (den korresponderende reders) navn og postadresse.
21 Mk Odin	kh	T	98	39.0	13.5	6.0	Statt	20	3	Anton Furemyr m fl, Ålesund
22 Mk Glimt	fk	T	15	35.0	12.0	5.8	Hein	10	1	Peder Rekdal, Ålesund
23 Mk Otto	kh	T	08	38.0	13.0	5.9	Stabil	20	4	S M S Kalvø m fl, Ålesund
24 D Lepsey	kh	S	08	104.3	19.0	9.2	Damp	160	0	Petter Farstad m fl, Ålesund
25 Mk Forsøk	f	T	11	26.0	7.4	3.9	Hein	7	0	Jonas E Fuglevik, Ålesund
26 Mk Ulf	h	T	14	38.0	12.5	6.5	Stabil	20	2	Hans B. Wiig, Ålesund
27 Mk Olav Kyrre	hk	T	27	32.0	11.7	6.0	Hjelset	12	1	Andreas Giske m fl, Ålesund
28 Mk Bratt	hk	T	25	34.5	12.4	4.5	Rekord	20	2	Karl T Myrøld, Ålesund
29 Må Fram	f	T	?	18.0	4.0	2.3	Fennia	4	0	Karl Valderhaug m fl, Ålesund
30 Mk Olaf	f	T	09	27.0	9.0	4.8	Hjelset	6	1	Peter O Langva, Ålesund
31 Mk Brodd	k	T	13	32.0	11.5	5.8	Hein	12	1	Olaf Valle, Ålesund
32 Mk Ørnen	fk	T	16	29.2	9.3	4.6	Heros	8	1	Joh L Honningdal, Ålesund
33 Mk Petter	t sl	T	17	37.0	11.0	5.0	Alpha	8	0	Teodora Stokke, Ålesund
34 Mk Mars	k	T	12	36.0	12.5	6.5	Alpha	14	2	Ragnvald Abrahamsen Ålesund
35 Mk Balder	fk	T	06	29.3	10.3	4.7	Alpha	6	1	Joh A Giske m fl, Ålesund
36 Mk Glytt	fk	T	14	26.0	10.0	4.9	Grei	11	1	Ditleif Eltvik m fl, Ålesund
37 Må Kvik	f	T	20	27.0	7.0	3.3	Alpha	6	0	Karl A Meyer, Ålesund
38 D Slepner	kh	S	03	74.6	16.7	8.3	Damp	115	4	Herman Bang, Ålesund
39 Mk Delfin	kt	T	13	40.0	13.0	5.0	Gideon	12	1	Andr Strande, Ålesund
40 Mk Forsøk	k	T	27	39.5	12.5	5.8	Skandia	16	2	Hjalmar Eiken, Ålesund
41 Ms Duen <sup>4)</sup>	t	T	?	44.0	15.0	6.0	Hjelset	20	0	Enok Markussen, Ålesund
42 Må Havgut	f	T	13	21.7	5.6	2.5	Stabil	5	0	Ove Ellingsen, Ålesund
43 D Nervesund	kh	S	01	93.6	17.1	8.2	Damp	150	4	C E Rønneberg & Sønner, Ålesund
44 D Muggur	kh	S	97	81.2	16.0	9.3	Damp	150	4	C E Rønneberg & Sønner, Ålesund
45 D Slogen	kh	S	94	76.1	16.1	9.9	Damp	120	4	C E Rønneberg & Sønner, Ålesund
46 D Skalmen <sup>2)</sup>	hk	S	07	103.2	18.5	9.3	Damp	148	0	C E Rønneberg & Sønner, Ålesund
47 Mk Stabil	kt sl	T	05	44.5	13.5	6.0	Skandia	25	2	Ålesunds Kulkompagni, Ålesund
48 Må Mimla	f	T	?	18.0	6.0	4.0	Americ.	8	0	Nils Pedersen m fl, Ålesund
49 D Hugin <sup>3)</sup>	kh	S	06	108.6	19.1	9.1	Damp	140	3	Lars Bakke, Ålesund
50 D Ludo	hk	J	03	92.7	18.3	8.7	Damp	120	3	A/S Ludo, Ålesund
51 D Torgeir	hk	S	12	81.6	18.4	8.9	Damp	115	9	Sandborgs Havfiskes. A/S, Ålesund
52 Må Voldingen	f	T	07	19.0	7.0	3.0	Americ.	2	0	Einar Furre, Ålesund
53 Må Endre	f	T	13	22.0	6.8	2.4	Tenfj.	3	0	Arthur Knutsen m fl, Ålesund
54 Mk Gjendin	k	T	08	29.2	9.3	4.6	Hein	8	1	Jakob Breivik, Ålesund
55 Mk Tryg	t	T	14	33.0	12.0	5.8	Hein	7	0	Olaf Sydnes, Ålesund
56 D Geisla	kh	S	02	92.9	17.7	9.4	Damp	145	3	R Kvalsund, Ålesund
57 D Nordlvs	kh	S	02	66.3	14.4	7.9	Damp	75	0	Johan Nakken m fl, Ålesund
58 D Njord <sup>4)</sup>	kh	S	07	106.9	19.0	9.4	Damp	140	3	A/S Njord, Ålesund
59 Mk Radio	k	T	22	26.0	9.0	4.3	Hjelset	5	1	Ingvald Båtnes, Ålesund

Telefoner :  
266 — 666

# Johs. Paulsen

Telegramadr.:  
„Johspaul“

- ÅLESUND -

Specialforretning i:

Oljer, Pakninger samt alle Slags Bruksartikler  
for Motor- og Dampskibe

Farkostens nummer, art og navn	Anvendelse	Materiale	Byggear	Lengde	Bredde	Dybde	Maskin, navn	Anall HK	F. & fangstb.	Eierens (den korresponderende reders) navn og postadresse
60 Må Odin	f	T	28	23.5	7.0	3.1	Ulstein	3	0	Karolus Klubbenes, Ålesund
61 Må Arild	f	T	12	20.0	7.0	5.0	Tenfj.	3	0	Peder Ingebrigtsen, Ålesund
62 D Borgund	k t	S	17	132.6	24.0	10.6	Damp	370	3	Statens Kjøleanlegg, Ålesund
63 Må Odd	f	T	?	18.0	4.5	3.0	Bilm.	21	0	Nils Skodjevåg, Ålesund
64 D Eystein Orre <sup>1)</sup>	k h	S	07	95.0	18.3	8.9	Damp	137	3	Bernt Giske, Ålesund
65 Mk Karsten	k f	T	27	28.5	10.3	5.0	Volda	10	1	Karl H Sulebak, Ålesund
66 Må Kvik	f	T	19	25.5	8.0	4.8	Alpha	4	0	Arnt Pedersen m fl, Ålesund
67 Mk Varden	k f	T	20	29.0	9.0	4.2	Hjelset	5	1	Hilmar Molvær, Ålesund
68 D Arne	h k	S	07	73.1	16.5	7.9	Damp	92	4	Svend Eidsvik, Ålesund
69 D Torstein <sup>2)</sup>	h k	S	15	119.4	20.2	10.3	Damp	230	0	L Steen Søvik, Ålesund
70 Mk Svend	k	T	13	26.0	9.0	5.0	Hjelset	3	0	K K Skarbøvik m fl, Ålesund
71 D Norholmen	h k b	S	06	107.6	19.0	8.9	Damp	158	5	A/S Norholmen, Ålesund
72 Mk Hisø	i k	T	08	84.4	22.7	11.5	Skandia	200	3	Brødr Edv & Iver Larsen, Ålesund
73 Må Sverre	f	T	19	20.2	6.4	2.6	Tenfj.	3	0	Peder Pedersen, Ålesund
74 D Jernbarden	h k b	S	13	104.9	20.0	9.8	Damp	235	5	A/S Koppernæs & Sønner, Ålesund
75 D Acta	t h	S	00	135.5	22.7	13.8	Damp	480	0	Severin Gjosund, Ålesund
76 Må Sprett	f	T	22	20.0	4.5	2.5	Sleipner	4	0	Nils E Røsvik, Ålesund
77 Må Snap	f	T	09	19.0	7.0	5.0	Gideon	3	0	Asm Knutsen, Ålesund
78 Må Fart	t	T	?	26.0	7.5	3.2	Møring.	6	0	Fr Teodor Stokke, Ålesund
79 D Gåpå	h	S	99	86.5	17.5	8.7	Damp	150	0	Ole Solbjørg, Ålesund
81 D Osnes <sup>3)</sup>	h k	S	16	120.0	19.2	10.8	Damp	180	3	Peter Eidsvik, Ålesund
82 D Torgrim	k h	S	08	106.8	19.0	9.8	Damp	150	5	A/S Stoksunds Fiskerisels, Ålesund
83 Ms Forsøk	f	T	25	23.5	7.5	2.6	Stabil	4	0	Alf Breivik m fl, Ålesund
84 Må Teddy	f	T	?	20.0	4.5	5.0	Vagtm.	4	0	Ole Heierdal, Ålesund
85 Ms Sigurd	f	T	01	27.0	6.6	2.2	Dan	6	0	Jørgen Moe, Ålesund
86 Må Knut	f	T	13	24.0	7.5	3.0	Americ.	4	0	B Henningsen, Ålesund
87 Må Kvik	f	T	?	18.0	4.5	2.0	Americ.	4	0	Ole Brevik, Ålesund
88 Dk Glup	k h	T	99	81.7	19.2	7.9	Damp	115	0	Skibshypo.hekforeningen, Ålesund
89 M? Transport	t	T	30	32.0	11.0	5.5	Hjelset	6	0	Adolf Drevik m fl, Ålesund
90 D Yukon <sup>4)</sup>	k h	S	03	94.8	18.0	8.7	Damp	140	3	Fredr Hessen m fl, Ålesund
91 Mk Frithjof	f	T	13	25.0	7.5	4.2	Gideon	4	1	Olga Midigård, Ålesund
93 Mk Hugnad	k	T	13	30.0	11.5	6.0	Gideon	10	2	V Justad, Ålesund
94 Må Snøgg	k f	T	25	17.0	5.0	3.5	Snøgg	3	0	Gotfred Skram, Ålesund
95 Mk Herman	k h	T	20	35.0	13.0	5.5	Gideon	20	2	Ludvik Hansen, Ålesund
96 D Ulf	k h	S	02	84.4	17.5	8.4	Damp	150	2	Peder Giske, Ålesund
98 Mk Utvær	h k	T	16	42.0	14.0	7.5	Hein	22	1	Sivert K Breivik m fl, Ålesund
99 Må Møringen	f	T	?	24.0	8.0	3.4	Volda	3	0	August Andersen, Ålesund
100 Må Kvik	f	T	?	19.0	6.0	2.4	Motor	4	0	Ole Klubbenes, Ålesund
101 Mk Vesle Truls	h s	T	21	97.0	22.1	10.3	Bolind.	120	6	A/S Vesle Truls, Ålesund
102 D Havbryn	k h b	S	14	105.3	20.3	10.4	Damp	230	5	A/S Havbryn, Ålesund
103 D Giskø <sup>5)</sup>	k h	S	13	119.3	20.4	10.5	Damp	230	3	N L Giske, Ålesund
105 D Hindholmen	k h	S	16	98.0	19.0	9.6	Damp	180	3	Jakob Svinø m fl, Ålesund
106 Må Klegg	f	T	28	22.0	6.0	3.3	F. M.	5	0	Alf Larsen m fl, Ålesund

## Adolf Skevik & Co. - Ålesund

Skibssalg:

Alle slags fiske- fangst- og lastefartøier i stort utvalg stadig tilsalg.

Rikstelefon: 1097 k

Farkostens nummer, art og navn	Anvendelse	Materiale	Byggeår	Lengde	Bredde	Dybde	Maskin, navn	Antall HK	F. & fangstb.	Eierens (den korresponderende reders) navn og postadresse
107 Mk Reidar	kh	T	12	36.0	12.0	5.0	Favorit	15	1	Joh J Olsbø m fl, Ålesund
108 Mk Seier	k	T	11	25.0	8.8	4.3	Gideon	6	1	Marius Vadseth, Ålesund
109 D Rescue 2	kh	T	03	78.3	18.4	8.0	Damp	130	2	Thor G Eidsvik, Ålesund
110 Må Fram	f	T	27	22.0	6.0	3.0	Konkur.	4	0	Ole Sørheim, Nørve, Ålesund
111 Mk Rap	tk	T	12	40.0	15.5	5.5	Munkt.	10	1	Oluf Holm, Ålesund
112 Dk Øst	ih t	T	14	118.5	25.5	10.3	Damp	214	4	Henriksen & Strømmen A/S, Å.sund
113 Må Bjarne	f	T	?	16.0	5.5	3.2	Univers.	4	0	Elias A L Flydal, Ålesund
115 Mk Hjalmar	t	T	11	54.3	13.7	5.5	Skandia	25	1	M O Dybdal m fl, Ålesund
116 Må Klip	f	T	19	20.0	6.0	3.0	Sleipner	5	0	Peder Nedregård, Ålesund
117 Må Røyi	f	T	15	29.0	8.5	3.5	Gideon	5	0	Arnold Hol, Ålesund
118 D Seyfarth	kh	S	03	70.4	15.8	7.6	Damp	93	0	Peter E Giske, Ålesund
119 D Thorberg	kh	S	07	95.3	18.1	9.0	Damp	135	3	John Søvik, Ålesund
120 Mk Olaf	kf	T	16	31.0	10.5	5.5	Hjelset	12	1	Ole O Osen m fl, Ålesund
121 Ms Tangen	t	T	16	38.0	12.0	6.0	Alpha	16	1	Lars Apelvik, Ålesund
122 Dk Søndmø- ringen	kh	T	12	93.7	21.3	9.9	Damp	74	6	A/S Koppnæs & Sønner, Ålesund
123 Dk Skansen	ikh	T	77	88.8	21.4	9.6	Damp	74	3	A/S Koppnæs & Sønner, Ålesund
124 Må Kvik	f	T	?	24.0	6.0	2.9	Fennia	4	0	Andr Åsen m fl, Ålesund
125 Må Leik	f	T	31	22.0	6.4	3.2	Sleipner	6	0	Per Hoel, Ålesund
126 Ms Fiskerjenta	t	T	16	53.0	18.3	8.5	Bolind.	32	0	Brødr Årsæther A/S, Ålesund
128 Må Snøg	f	T	?	20.0	6.0	3.0	Rekord	4	0	K O Gissegjærde, Ålesund
129 Dk Flemsøy	ikh	T	17	95.6	22.1	10.2	Damp	130	6	Partr A Flem & JH Brandal, Ålesund
130 Mk Jarl	k	T	14	28.0	8.3	3.8	Hjelset	4	0	Reidar Skjelbostad, Ålesund
131 Mk Brødrene	f	T	11	22.0	7.5	4.0	Hjelset	3	0	Carl E Kenstorp, Ålesund
132 Mk Håkon	k	T	08	38.0	12.0	6.0	Ganger.	18	0	Johan Torvik Sønner, Ålesund
133 Mk Veslemari	ih k	T	18	102.1	22.3	10.5	Damp	130	3	A/S Sælfangst og Havfiske, Å.sund
134 Mk Hugnad	kh	T	10	39.0	13.0	6.0	Alpha	16	1	Bernh Knutsen, Ålesund
135 Ms Vesleper	fk	T	31	24.0	7.0	3.0	Sleipner	6	0	Karl Ingebrigtsen, Ålesund
136 Må Rap	f	T	?	21.0	4.5	3.0	Sleipner	8	0	Nils Røshol, Ålesund
137 D Ulabran	k	S	96	71.6	15.6	9.1	Damp	120	0	Ludv Fladmark A/S, Ålesund
138 Mk Glittertind	ht	T	20	146.9	28.6	16.0	Skandia	329	2	A/S Glittertind, Ålesund
139 Dk Kvitungen	ik	T	15	96.6	21.6	10.1	Damp	128	5	Rolf Kvien, Ålesund
140 Mk Sælbaden	hk	T	08	102.4	23.6	12.1	Bolind.	160	2	A/S Sælfangst og Havfiske, Å.sund
141 D Suløy	h k b	S	20	98.2	19.8	9.9	Damp	174	6	A/S Suløy, Ålesund
142 Mk Snøg	tf	T	17	23.0	7.0	3.3	Volda	7	0	Jens Sandal m fl, Ålesund
143 D Reidulv	kh	S	03	84.1	16.9	8.5	Damp	110	0	Anton Alvik, Ålesund
144 Må Ragnhild	f	T	10	23.0	7.0	2.3	Tenfj.	3	0	Lars Viddal, Ålesund
145 Må Hurtig	f	T	17	22.0	4.5	3.0	Univers.	8	0	Lars Steinsvik, Ålesund
146 Mk Snaug	f	T	?	29.0	8.0	4.2	Skandia	7	0	Karl Hansen, Ålesund
147 Må Færø	f	T	10	20.0	5.0	3.0	Ferro	3	0	John Vadset, Ålesund
148 Ms Guri	f	T	?	28.0	9.5	4.3	Gideon	6	0	Otto Heen, Ålesund
149 Må Pia	f	T	28	21.0	6.0	2.5	Sterk	4	0	Johan Behrentz, Ålesund
150 Må Kvik	f	T	17	25.0	7.0	5.0	Hubb.	5	0	Thorbjørn Nilsen, Ålesund
151 Mk Grei	kh	T	14	21.0	10.5	4.5	Gideon	5	1	Oluf Hegdal, Ålesund
152 Mk Hjørund	k	T	14	31.0	11.5	5.4	Hjelset	6	1	M M Trones m fl, Ålesund
153 Dk Rundøy	ikh	T	16	97.3	21.9	10.1	Damp	125	3	H Koppnæs, Ålesund

**Kr. Ingebrigtsen - Ålesund**

**Olier og Pakninger. Farvehandel**

Farkostens nummer, art og navn	Anvendelse	Materiale	Byggear	Lengde	Bredde	Dybde	Maskin, navn	Antall HK	Eierens (den korresponderende reders) navn og postadresse
154 Må Snøg	f	T	18	18.0	6.0	2.3	Americ.	3	0 Joh M Langva, Alesund
155 D Kviteggen	h	S	23	98.0	19.1	9.5	Damp	180	3 O Larsens Trævarefor A/S, Alesund
157 D Staurisund	h k	S	18	95.1	18.7	9.0	Damp	140	3 K R Gudmundset m fl, Alesund
158 Dk Polarstrøm	i k h	T	15	87.3	20.3	9.3	Damp	135	6 Henriksen & Strømmen A/S, Alesund
159 Må Stave	f	T	14	23.0	7.0	3.3	Hjelset	3	0 Lars L Stave, Alesund
160 Må Kvik	f	T	15	18.1	5.5	2.5	Americ.	4	0 Oscar Ingebrigtsen, Alesund
161 Må Orla	f	T	?	21.0	6.0	3.0	Hjelset	3	0 Peter M Pettersen m fl, Alesund
163 Må Per	t	T	?	28.0	7.0	5.0	Tenfj.	6	0 Olai Olsen m fl, Alesund
164 D Utvær <sup>1)</sup>	k h	J	14	117.4	20.3	10.3	Damp	230	5 Ole Solbjørg, Alesund
165 Ms Per	f	T	32	24.0	7.0	3.7	Sabb	5	0 Edvard Gaustad, Alesund
166 D Drot	h	J	98	63.1	19.3	8.2	Damp	70	0 Jens H Gutvik, Alesund
168 Mk Håkon	f k	T	05	35.0	6.0	5.0	Skandia	12	0 Karl Henriksen, Alesund
169 Må Porat	t	T	30	30.0	10.0	4.0	B. S.	5	0 Henrik Eidsvik, Alesund
170 D Breisund	k h	S	14	105.0	20.3	10.3	Damp	220	5 A/S Breisund, Alesund
171 D Hvalrossen	h k	T	12	105.5	23.6	10.6	Damp	130	3 A/S Hvalrossen, Alesund
172 Mk Brodd	k h	T	12	37.0	11.3	7.0	Gideon	13	1 Kristoffer J Langva, Alesund
174 D Arvid	h k	J	02	91.8	18.7	9.0	Damp	180	9 Ole Solbjørg, Alesund
175 Må Anna	f	T	27	24.0	6.0	3.1	Dahl	5	0 John Marthinussen, Alesund
176 D Skandia <sup>2)</sup>	h k	S	01	122.6	19.2	9.7	Damp	225	2 Peter Eidsvik A/S, Alesund
177 Må Småen	f	T	?	16.9	5.5	2.3	Motor	2	0 Einar Strømsvåg, Alesund
178 Må Rap	f	T	?	18.0	5.0	4.0	Americ.	6	0 Lorentz Johnsen, Alesund
179 Må Harry	f	T	?	24.0	6.5	3.3	Americ.	6	0 Anders Pedersen, Alesund
180 Må Skvett	f	T	20	24.0	6.0	3.0	Tenfj.	3	0 Ingvald Vestre, Alesund
181 Må Forsøk	f	T	26	23.0	7.5	2.5	Dahl	5	0 Petter Didriksen, Alesund
182 Må Pil	f	T	?	19.1	3.8	2.5	Chevr.	14	0 Nils Riise, Alesund
183 D Jøna	k h	S	08	94.1	19.0	9.8	Damp	150	3 Sigv A Støle, Alesund
184 Må Prøven	f	T	16	19.0	5.6	2.6	Americ.	4	0 Edv. Henningsen, Alesund
185 Må Pål	f	T	21	17.0	5.0	1.8	Tenfj.	3	0 Ottar Heen, Alesund
186 Må Arne	f	T	24	25.0	6.2	3.2	Hjelset	5	0 Fr Gundersen, Alesund
187 Må Thor	f t	T	?	21.0	6.0	3.0	Tenfj.	3	0 Anton Alvik, Alesund
188 Må Snar	f	T	26	26.6	7.4	3.7	Buffalo	10	0 Ludv Reiakvam, Alesund
189 Må Teddy	f	T	?	16.5	5.1	?	?	2	0 Hans Moltu, Alesund
190 Må Pål	f	T	20	19.0	6.0	4.0	Bilm.	12	0 Arne Jensen, Alesund
191 Må Erling	f	T	13	27.0	7.0	2.5	Stabil	5	0 G Asbjørnsen, Alesund
192 Må Kjell	f	T	22	21.0	4.0	4.0	Real	5	0 Erling Drablos, Alesund
193 Mk Normann	k h	T	12	32.0	11.6	5.5	Hein	12	1 Martin A Juliebo, Alesund
195 Må Olaf	f	T	17	19.0	4.3	3.3	Fennia	3	0 Aksel Larsen, Alesund
196 Msk Orve	h t	T	19	121.1	27.0	12.8	Skandia	240	3 Island & Grønland fangst & fiskeco.
197 Må Hjalmar	f	T	20	27.1	7.6	2.7	Hjelset	6	0 Hj O Hjelte, Alesund
198 Må Brat	t	T	14	26.0	9.0	4.0	Alpha	4	0 Brødrene Hessen, Alesund
199 Mk Aron	k	T	14	33.0	12.0	5.7	Hein	10	2 O R Skarbovik m fl, Alesund
200 Må John	f	T	13	21.0	7.0	3.0	Alpha	6	0 Kristian Paulsen, Alesund
201 Må Sport <sup>3)</sup>	f	T	?	28.0	6.8	4.0	Stærkod.	5	0 And Stensager, Alesund
204 D Eldor	h k	S	02	92.6	18.2	8.7	Damp	120	3 Perry S Breivik, Alesund
205 D Bratt <sup>4)</sup>	h	J	06	114.7	20.6	10.9	Damp	250	2 A/S Bratt, Alesund
207 Msk Faustina	k t	T	02	98.9	24.1	10.3	Bolind.	90	3 Elias Blindheim, Alesund
208 Må Ægir 2	f	T	?	30.0	7.0	3.0	?	6	0 T A Fuglseth A/S, Alesund
209 Må Erling	f	T	27	24.0	7.2	3.3	Statto	5	0 Edvard Abelvik, Alesund
210 Må Dich	f	T	16	19.4	5.6	2.0	Americ.	3	0 Edvart Dybvik, Alesund
211 D Glimt	h k	T	94	37.8	14.3	5.6	Damp	45	1 Oluf Holm, Alesund
212 Må Bobby	f t	T	18	25.5	7.0	4.8	Lockw.	16	0 Knut Rønnestad, Alesund
213 Mk Sport	f	T	24	28.3	7.5	6.0	Helseth	6	0 Knut Absalonsen, Alesund
214 Må Roy	f	T	14	22.0	6.0	3.5	N-west.	4	0 Carl G Stadsberg, Alesund

Farkostens nummer, art og navn	Anvendelse	Materiale Byggeår	Lengde	Bredde	Dybde	Maskin, navn	Antall HK	F. & langstb.	Eierens (den korresponderende reders) navn og postadresse
215 Må Kvik	f	T 20	22.0	7.5	3.1	Gideon	3	0	N N Bjørge m fl, Ålesund
216 Må Pan	f	T 23	17.5	4.5	3.5	C. Perf.	6	0	Martin Knudtsen m fl, Ålesund
217 Må Drott	ft	T 27	26.0	9.0	4.0	Drott	10	0	Ålesunds Handelsselskap, Ålesund
218 D Langenes	hk	S 07	94.7	19.0	8.9	Damp	140	3	Hans Roald, Ålesund
219 D Timan	hk	S 15	105.3	20.2	10.3	Damp	158	3	Hans Roald, Ålesund
220 Må Håkon	f	T 13	24.0	6.0	3.0	Sleipner	3	0	Joh Ville Nørve m fl, Ålesund
221 Må Kvik	t	T 10	34.8	9.8	4.7	Hjelset	16	0	Karl H. Skarbø m fl, Ålesund
222 Må Leif	ft	T 15	23.5	8.2	4.2	Hjelset	6	0	Ragnv Skarbøvik, Ålesund
223 Må Viking	hk f	T 25	39.8	13.7	5.5	Hjelset	25	2	Kari K. Skarbøvik m fl, Ålesund
224 Må Læsten <sup>1)</sup>	t	T ?	25.5	8.7	5.0	Hjelset	3	0	Sigfred Hoel, Ålesund
225 Må Kvikk	k	T 26	30.0	9.8	5.0	Hjelset	12	1	Karl P Kleiven, Ålesund
226 Må Svanen	f	T 14	27.0	10.5	5.0	Hjelset	4	0	I Hagerup, Ålesund
227 Må Doris	f	T ?	19.0	5.0	4.0	Grei	6	0	Halfdan Larsen, Ålesund
228 Må Pil	f	T 20	26.5	8.0	4.2	Hjelset	6	1	Karl K. Skarbøvik, Ålesund
229 Må Traust	f	T 29	21.0	6.3	2.8	Bolind.	6	0	Helga Sorheim, Ålesund
230 Må Torvald	f	T 25	24.0	8.0	3.9	Stabil	6	0	Edv Leira, Ålesund
231 Må Istind	ik	T 20	106.1	24.5	12.5	Diesel	205	4	A/S Istind, Ålesund
232 Må Normalf	ft	T ?	24.0	7.5	3.0	Alpha	4	0	Laurits Hansen, Ålesund
235 Må Tiis	f	T 23	20.0	6.0	3.0	Americ.	4	0	O. Kvasnes, Ålesund
236 Må Statto	f	T 20	21.0	5.5	3.0	Statto	5	0	Olaf Olsen m fl, Ålesund
237 Må Peik	f	T 24	20.0	8.0	3.5	Studeb.	36	0	Peder Slyngstad, Ålesund
238 Må Havbryn	f	T 20	19.0	6.0	3.0	Hatlø	3	0	I E Heggan, Ålesund
239 Må Star	f	T 22	20.0	4.8	3.0	Americ.	4	0	Henry Helgesen, Ålesund
240 Må Rex	f	T ?	26.0	6.0	4.0	Brox	8	0	P M Synnes, Ålesund
241 Må Alf	f	T ?	20.0	6.0	3.0	Americ.	6	0	Alf Langwad, Ålesund
242 Må Gjeita	f	T 17	24.0	7.0	3.0	Tenfj.	3	0	Ole Rasmussen, Ålesund
243 Må Thora	f	T 30	20.0	6.0	3.0	Sleipner	4	0	Ole Thomsen, Ålesund
244 Må Bamse	ft	T 14	30.0	10.0	4.2	Skandia	8	0	Sigurd J Olsen, Ålesund
245 Må Kelvin	sl f	T 24	29.5	9.0	5.0	Kelvin	12	0	E Erlandsen, Ålesund
246 Må Alf	f	T ?	16.6	5.8	2.3	Americ.	2	0	Alf Martinussen m fl, Ålesund
247 Må Kviten	f	T ?	19.0	4.0	2.5	Americ.	6	0	Bernh. Bårdsen, Ålesund
248 Dk Ena	h	T 05	183.5	39.1	12.4	Damp	190	2	D/S A/S Ena, Ålesund
249 D Draugen	h	S 01	110.9	21.1	11.4	Damp	360	0	Ludv. Fladmark A/S, Ålesund
250 D Langvin	ht	J 98	111.2	20.8	11.5	Damp	312	0	Ole Edevardsen, Ålesund
252 Må Bjarne	f	T 25	17.4	5.5	2.0	Americ.	4	0	Ludvig Pedersen, Ålesund
253 Må Bratt <sup>1)</sup>	f	T ?	19.0	6.0	2.0	Americ.	6	0	O Myrseth, Ålesund
255 Må John	f	T ?	18.0	5.0	3.0	Americ.	4	0	Kristian Paulsen, Ålesund
256 Må Elin	h	T 08	98.0	23.0	12.0	Bolind.	160	2	Brødr Årsæther A/S, Ålesund
257 Må Sverre	t	T 00	40.0	14.0	6.7	Skandia	14	0	De Norske Fiskeritilvirkere A/S, Ålesund
258 Må Fanefjord	h	T 19	135.6	29.2	14.3	Bolind.	350	2	Aksel Holm, Ålesund
259 Må Nordlys	fk	T 26	24.0	6.5	2.6	F.M.	3	0	Kristian Fredriksen, Ålesund
260 Må Pål	t	T 17	32.0	9.0	5.0	Bolind.	12	0	T Berset, Ålesund
261 Må Snapp	f	T ?	17.0	5.0	3.0	Tenfj.	3	0	Ingvald Kleiven, Ålesund
262 Må Export	t	T ?	30.0	11.0	5.0	Hein	3	0	Anton R Larsen A/S, Ålesund
264 Må Grønnert	f	T ?	17.5	4.8	1.8	Gray	2	0	Peter Andrev Hoel, Ålesund
266 Må Liv	f	T ?	22.0	5.0	3.0	Fulton	4	0	Hans Knutsen, Ålesund
268 Må Tåkefyrsten	t	T 09	37.0	12.5	5.3	Dux	18	0	A/S Ålesunds Canning Co, Ålesund
269 Må Eden	f	T ?	23.0	6.0	3.5	Skandia	5	0	E Sletta, Ålesund
270 Må Leif	f	T 23	23.0	7.0	3.3	F.M.	3	0	Ragnvald Boe, Ålesund
271 Må Solo	f	T ?	18.0	5.8	2.5	Solo	3	0	Knut Eik, Ålesund

1) 2) Omb. 1915.

# Odd S. Rasmussen A.s

ÅLESUND

Telegramadresse: »Odd«.

Rikstelefon 1923.

KJØP OG SALG:

FISKE, FANGST - FRAKT OG PASSAGERSKIBER SAMT LEKTERE.  
Alle slags nye og brukte MOTORER, DAMPMASKINER, WINCHER,  
SPILL, SNURPEBATER og DORYER, FISKE- og FANGST-UTSTYR.

## ERIKSENS OLJEKLÆDEFABRIK, ÅLESUND

**Oljeklær for fiskere og sjøfolk.**

Udmerket fasong. Sterke og varige i bruk.

Telefon 1428.

Telegr.adr.: „Oljeklædefabrik“

## ELEKTRISKE - LYSANLEGG

er den ideelle belysning ombord i alle fiskefartøier. Indhent pristilbud.

Henvendelse:

**ALFR. NESSET Motor & Maskinforretning**

Telefon 1736

ÅLESUND

Telegr.adr.: «Nessets»

Kristiansund.

## K. GJERTSEN - KRISTIANSUND N.

anbefaler

BENZIN, PETROLEUM, SOLAROLJE, SMØREOLJER i flere kvaliteter.

FISKEREDSKAPER, OLJEKLÆR, SKIBSPROVIANT.

MEL & KOLONIAL, KJØTT og FLESK m. m. m.

Telefon 1460.

K. GJERTSEN

Vågeveien 5.

## A/s Sterkodder, Bjørnehaugens Verft

Telefon Nordlandet 2113.

KRISTIANSUND N.

Telegr.adr.: «Sterkodder»

**MEKANISK VERKSTED - JERN- OG METALSTØPERI - SKIBSVERFT**

Utfører reparasjoner. Jern- og træskebe. Dampmaskiner.  
Smedningsarbeide. Patentslip og Hellinger. Presluftanlæg.

Sveiseverksted med Kjellbergs Sveisesystem.

Godkjendt av Norsk Veritas og Skibskontrollen.

Kontor og Verksted: BJØRNEHAUGEN, NORDLANDET

## M-A Ålesund — M-K Kristiansund.

Farkostens nummer, art og navn	Anvendelse	Materiale	Byggeår	Lengde	Bredde	Dybde	Maskin, navn	Antall HK	F. & fangstb.	Eierens (den korresponderende reders) navn og postadresse
272 Mk Fram	f k	T 13	31.0	11.0	6.0	Wichm.		8	1	Peder Flem m fl, Ålesund
273 Må Export 2	t	T 29	34.0	10.5	5.0	Statt		6	0	Anton R Larsen, Ålesund
274 Mk Shell 21	k	T 18	50.0	12.0	9.6	Skandia		40	0	Norsk Eng. Mineralolje A/S, Å.sund
275 Ms Kari	f sl	T ?	25.0	8.0	4.0	Hjelset		4	0	Haram & Co A/S, Ålesund
276 Må Fram	f	T 28	17.0	5.5	2.0	Real		3	0	Statens Havnevesen, Ålesund
277 Må Odd	f	T 31	21.0	6.3	3.0	Solo		5	0	Olaf Drablog, Ålesund
278 Mk Mil 21	f k	T 25	50.0	14.5	7.5	Union		40	0	Norsk Brendselolje A/S, Ålesund
279 Mk Frende	h	T 14	36.0	13.0	5.1	Alpha		14	2	Elias Slinning, Ålesund
280 Må Snar	f	T 18	22.0	5.0	3.5	Gray		12	0	Karl Carlsen m fl, Ålesund
281 D Godøy	k h	J 03	94.0	16.6	8.6	Damp		115	3	Kristian Gjøsund, Ålesund
283 Må Viking	f	T 30	26.0	6.7	3.3	Real		20	0	Lars O Vik, Ålesund
284 Må Ruggen	f t	T 19	25.0	8.3	4.3	Americ.		8	0	A J Frøland, Ålesund
285 M Eldborg	h	S 32	135.0	25.0	13.0	Bolind.		400	4	P Breviks Fiskeriselsk. A/S, Å.sund
286 M Eldøy	h	S 32	135.0	25.0	13.0	Bolind.		400	4	P Breviks Fiskeriselsk. A/S, Å.sund
287 Dk Arktos	h i k	T 20	129.9	27.6	14.9	Damp		400	3	A/S Sælfangst og Havfiske, Åsund
288 Må Sverre	k f	T 31	22.5	6.0	5.0	Sleipner		5	0	Brødrene Rye, Ålesund
289 Må Sabben	f	T 27	18.0	6.0	3.0	Sabb		3	0	Ludvik A Hansen, Ålesund
290 Må Kvik	f	T 13	24.0	6.5	3.3	Hjelset		4	0	Arthur Hansen, Ålesund
291 Må Traust	f	T ?	23.3	6.4	3.2	Atlanta		6	0	Kaldemar Voldsal, Ålesund
292 Må Rap	f	T ?	21.0	6.3	3.0	Americ.		6	0	Olav Olsen, Ålesund
293 Mk Rask	f	T ?	28.0	9.5	4.5	Hjelset		6	0	K Rasch Haugen, Ålesund
294 Må Roy	f	T 31	21.0	6.5	3.3	Bilm.		7	0	Amandus Pedersen, Ålesund
295 Ms Rub	f	T 30	22.5	6.8	3.0	Wichm.		4	0	Magnus Knutsen, Ålesund
296 Må Kleggen	f	T ?	20.0	5.0	3.0	Marna		4	0	Olaf Håvold, Ålesund
297 Må Ekspert	f	T ?	27.5	6.5	3.0	Regal		8	0	Konrad Søbstad, Ålesund
298 Ms Odvar	f	T ?	23.0	6.0	4.5	Stabil		5	0	Martin Frøseth, Ålesund
299 M Brattegg	h	S 32	177.0	28.0	14.6	Diesel		500	4	A/S Storegga, Ålesund
300 M Nyegg	h	S 32	177.0	28.0	14.6	Diesel		500	4	A/S Storegga, Ålesund
301 Må Milton	f	T ?	25.0	7.0	5.0	Alpha		4	0	Størker Kristiansen, Ålesund
302 Ms Bjørn	k f t	T 09	37.0	12.5	6.0	Gideon		10	1	Johannes Johnsen, Ålesund
303 Må Løven	f	T 03	25.0	6.4	2.8	Americ.		6	0	Ansgar Dybvik m fl, Ålesund

## M-K. Kristiansund merkedistrikt.

1 Ms Krist	k	T 18	36.0	12.0	4.0	Levahn		10	0	Johannes Bergsli, Kristiansund
2 Dk Fram I	f	T 20	35.0	11.0	6.0	Damp		25	0	Ingolf Alnes m fl, Kristiansund
3 Må —	f	T 24	20.0	7.0	2.8	Glimt		4	0	Ole Kristiansen, Kristiansund
4 Må Harry	k f h	T 08	30.0	7.0	4.0	Stærkod.		4	0	Johan Solbak, Kristiansund
5 Må Levi	h f	T 17	32.0	10.0	5.3	Heimdal		14	0	Isak K Rokstad, Kristiansund
6 Må Teisten	k f	T 22	28.0	9.0	3.8	Grei		7	0	K K Rokstad m fl, Kristiansund
7 Må Alken	k f	T 15	29.0	8.5	4.0	Alpha		4	0	J A Dahlen, Kristiansund
8 Må Skreien	k f	T 07	28.5	8.5	5.0	Gideon		5	0	Bernh. Sandvik, Kristiansund
9 Mk Ragnar	k h	T 12	45.2	14.8	5.9	Stabil		25	1	Mikael Mikkelsen, Kristiansund
10 Må Flyvefisken	k	T 19	30.8	9.6	3.5	Grei		7	0	M Langseth, Kristiansund
11 Må Sleipner	k	T 29	22.0	6.0	2.5	Sleipner		4	0	Magnar Holm, Kristiansund
12 Ms Olaf	k f	T 13	28.0	9.0	4.0	Gideon		6	0	Jonas Fjerli m fl, Kristiansund
13 Må Viking	k f	T 14	26.0	6.0	3.5	Stærkod.		3	0	Fr Skjerdings m fl, Kristiansund
14 Må Rigmor	f	T 32	22.3	7.0	3.0	Favorit		3	0	Anton Eliassen, Kristiansund
15 Ms Havfruen	k h	T 08	45.2	16.3	6.5	Avance		24	3	L Klæteng, Kristiansund
16 Må —	f	T 25	23.0	7.5	3.0	Sleipner		6	0	Lars Trødal, Kristiansund
17 Må —	f	T 10	20.0	6.0	3.0	Rollo		6	0	Ole Bjerkestrand, Kristiansund
18 Må Kobben	f	T 10	24.0	7.0	2.7	Stærkod.		3	0	Olaf Hagerupsen m fl, Kristiansund
19 Ms —	f k	T 30	28.0	8.3	4.0	Helseth		6	0	Hilmar Aunli, Kristiansund
20 Må Leif	f	T 30	26.5	8.5	3.5	Gideon		4	0	Johs Solhaug m fl, Kristiansund
22 Må Glimt	k f	T 13	30.0	9.0	4.0	Heros		4	0	Joh Rovik m fl, Kristiansund
23 Må Skreien	f	T 02	22.0	7.0	3.0	Atlanta		4	0	H Ernes m fl, Kristiansund
24 Må Sigurd	f	T 12	18.0	4.0	2.0	Sleipner		3	0	L O Meinset, Kristiansund

Farkostens nummer, art og navn	Anvendelse	Materiale	Byggear	Langde	Bredde	Dybde	Maskin, navn	Antall HK	F. & fangstb.	Eierens (den korresponderende reders) navn og postadresse
26 Må Odd	k	T	22	20.0	6.0	3.0	F. M.	5	0	A P Olsen m fl, Kristiansund
28 Ms Fram	k	T	31	25.0	7.7	3.2	Tenfj.	5	0	Edvard Singø, Kristiansund
29 Mk Håkon	k	T	12	40.0	13.0	5.0	Heros	15	0	Teodor Johansen, Kristiansund
30 Ms Kvik	k f	T	13	29.5	10.0	4.2	Kampen	7	0	Nils Heggen, Kristiansund
31 Må Prøven	f	T	16	19.0	4.8	2.1	Atlanta	4	0	Kr Brun m fl, Kristiansund
32 Må Sigurd Jan	f t	T	26	18.0	4.0	2.0	F. M.	4	0	Leif Mortensen, Kristiansund
33 Må Havfuglen <sup>1)</sup>	f k	T	05	26.0	9.3	3.0	Stærkod.	4	0	J N Dybvik, Kristiansund
34 Må Prøven	k	T	15	25.0	7.0	2.2	Stærkod.	3	0	Joh Knudtset, Kristiansund
35 Må Melø	k f	T	21	28.0	8.0	3.0	Stærkod.	4	0	Nils O Kalvik, Kristiansund
36 Må Brøgden	k f	T	13	22.3	6.3	2.8	Alpha	2	0	Anton Pedersen, Kristiansund
37 Mk Aud <sup>2)</sup>	h k	T	12	34.0	10.5	4.0	Kampen	7	0	Oskar Soleim, Kristiansund
38 Må Edvin	k f	T	24	21.5	5.5	2.0	C. Perf.	3	0	Olai Vågen, Kristiansund
39 Må —	f k	T	10	23.4	7.0	2.3	C. Perf.	4	0	A F Trodal, Kristiansund
40 Ms Montreal	h k	T	14	32.0	11.8	4.2	Avance	10	0	Kr F Nergård m fl, Kristiansund
41 D Borgenæs	h k	S	06	134.7	22.1	12.3	Damp	490	3	Ole Wirum m fl, Kristiansund
42 Må Aktiv	k	T	14	20.0	7.0	2.3	C. Perf.	4	0	Rik Rovik, Kristiansund
43 Må Brødrene	k	T	32	25.5	7.4	4.8	Skandia	4	0	Konrad Johansen, Kristiansund
44 Må Ørn	k	T	29	25.0	8.0	3.3	Ørn	5	0	Arne Ansnæs, Kristiansund
45 D Stjørdalen	k t a	T	66	64.9	19.9	6.8	Damp	17	6	John Orseth, Kristiansund
46 D Greip	k t a	J	85	89.1	19.4	10.3	Damp	165	2	Greips Partsrederi, Kristiansund
47 Må Fremad	f	T	13	30.0	10.0	4.6	Bjørns.	5	0	Jakob Kristiansen, Kristiansund
48 Ms Furston	f k t	T	07	36.0	15.0	6.0	Skandia	12	4	E Ohrseth m fl, Kristiansund
49 Må Heinsa	f	T	31	21.0	6.4	2.3	Marna	4	0	Nikolai Dahle, Kristiansund
50 Mk Duo	h	T	81	74.8	20.8	11.9	Bolind.	80	0	John A Thingvold, Kristiansund
51 M Vibeto	h t	T	19	92.2	23.8	11.5	Bolind.	120	3	Ole Wirum m fl, Kristiansund
52 Må Alf	f	T	12	22.3	8.2	3.0	C. Perf.	4	0	J A Tømmervåg, Kristiansund
53 Må —	k	T	08	20.0	6.0	2.0	Excell.	3	0	Karl Knutsen m fl, Kristiansund
54 Må Marna	k f	T	27	21.5	6.0	3.0	Marna	4	0	Bernh. Lyche, Kristiansund
55 Mk Robert	h f	T	09	34.0	10.0	4.0	Alpha	4	0	A W Rosenlund, Kristiansund
56 Må Ternen	f	T	?	17.3	5.7	2.6	C. Perf.	6	0	Henry Nordahl, Kristiansund
57 Mk Thor	k f	T	?	37.0	12.0	5.0	Stærkod.	8	0	Brødr Frisvold, Kristiansund
58 Må Flavia	f k	T	17	22.0	7.0	2.5	Sleipner	3	0	Nils L Blåsvær, Kristiansund
59 Må Studen	f	T	10	22.0	6.0	3.0	Atlanta	4	0	Bastholm Hansen, Kristiansund
60 Mk Cito	h t	T	04	97.7	23.7	10.0	Bolind.	60	0	Ingvald Watten, Kristiansund
61 Må Forsøk	f	T	32	20.5	9.0	2.8	Sleipner	3	0	Kr Olsen Sæiher m fl, Kr.sund
62 Mk Gerd	k f	T	25	29.7	9.6	3.2	Møring.	6	0	Joh Solbak, Kristiansund
63 Mk Ego	h t	T	18	53.2	15.7	6.7	Grei	50	2	E Kristensen, Kristiansund
64 Må Håbet	h f	T	26	23.0	7.0	3.0	Heimdal	5	0	Kristen Jønsen, Kristiansund
65 Ms Kvik	f k	T	04	24.0	7.0	5.5	Alpha	4	0	Einar Walseth, Kristiansund
66 D Skrøyfa	h t	T	15	100.2	21.8	8.5	Damp	150	7	Kr Hjelkrem, Kristiansund
67 Ms Fosna	t	T	85	33.4	14.0	5.0	Skandia	12	0	O Sigbjønsen, Kristiansund
68 Ms Bjørnhild	k t	T	14	40.0	14.0	7.0	Rap	10	1	Arne Sivertsen m fl, Kristiansund
70 Ms Bella	f	T	13	32.5	12.5	5.2	Hein	8	0	L Løkvik, Kristiansund
71 Må Haugen	k f	T	20	29.0	9.0	4.0	Hein	6	0	B Soleim m fl, Kristiansund
72 Må Sæl	f	T	31	21.0	6.0	3.0	Marna	6	0	Johan A Tømmervåg, Kr.sund
73 Ms Ingeborg	k f	T	17	34.0	9.6	4.2	Gideon	11	0	Tomas Leren, Kristiansund
74 Mk Harald	h k	T	12	46.3	12.9	4.5	Rekord	14	0	Knut Gården, Kristiansund
75 Må Auder	f	T	19	16.5	5.0	2.5	C. Perf.	3	0	Arne Værnes, Kristiansund
76 Ms Loyal	t	T	15	37.0	11.0	5.0	Skandia	10	0	Peder Flakke, Kristiansund
77 Må Odin	f	T	13	24.0	7.0	3.0	Stærkod.	4	0	Johan J Rovik, Kristiansund
78 Må Ruth	k	T	30	28.0	8.5	4.3	Møring.	6	0	Jon Neergård m fl, Kristiansund
79 D Roald	h f	T	15	41.0	13.0	6.0	Damp	16	0	Edv Boxaspen, Kristiansund



## M-K Kristiansund.

Farkostens nummer, art og navn	Anvendelse	Materiale	Byggeår	Langde	Bredde	Dybde	Maskin, navn	Antall HK	F. & fangstb.	Eierens (den korresponderende reders) navn og postadresse
80 Mk Moder	h k	T	98	40.3	13.5	5.2	Alpha	14	3	Peder Gulsten m fl, Kristiansund
81 Må Olav	f	T	19	21.0	6.0	1.5	Sleipner	5	0	Olaf Solvær, Kristiansund
82 Mk Rut	h k	T	24	30.3	9.0	3.4	Dan	5	0	Anders Trodal, Kristiansund
83 Må Sigurd	f k	T	11	23.0	10.0	6.0	Alpha	4	0	Sigv Berge, Kristiansund
84 Må Jan	f k	T	02	20.0	7.0	3.0	Stærkod.	3	0	Joh Siira, Kristiansund
85 Mk Heinsa	f k	T	20	42.0	11.0	6.5	Statt	20	0	Knut Alnæs, Kristiansund
86 Må —	f k	T	26	27.0	8.0	4.5	Heimdal	8	0	Jørgen Pedersen, Kristiansund
87 Ms Avance <sup>a</sup> )	h k	T	?	30.0	10.5	3.5	Alpha	4	0	Wald. Kule, Kristiansund
88 Må Prøven	k	T	18	21.0	6.4	3.1	Bjørns.	3	0	John Græger, Kristiansund
89 Må Prøven	f k	T	15	20.0	6.5	3.0	C. Perf.	4	0	Joh Johansen, Kristiansund
90 Må —	k	T	26	24.0	7.6	4.0	Heimdal	5	0	Olai J Wågen, Kristiansund
91 Må —	f	T	26	24.0	8.0	2.3	Heimdal	4	0	Lars Jensen m fl, Kristiansund
92 6/å —	k	T	05	20.4	5.1	2.8	—	—	0	Joh Rovik, Kristiansund
93 Må Norman I	f t	T	18	40.0	11.0	4.5	Engstr.	10	0	Sigurd Sivertsen, Kristiansund
94 Må Sanna	f t	T	21	20.0	5.6	1.9	Helseth	4	0	Sanna Pedersen, Kristiansund
95 Må Vågen	f	T	28	22.0	6.0	2.5	Marna	4	0	Henry Dyrnes, Kristiansund
96 4/å —	f	T	14	17.0	6.0	2.5	—	—	0	Lars Kanestrøm, Kristiansund
97 Ms Falken	h k	T	13	29.4	10.0	4.5	Gideon	6	0	Broder Bjorbak, Kristiansund
98 Må Kvik	f	T	30	20.0	6.0	2.3	Marna	4	0	Peder Ohrstrand, Kristiansund
99 4/å —	k f	T	17	18.0	5.0	4.0	—	—	0	Martinus Nordvik, Kristiansund
100 Mk Fram	f k t	T	12	23.0	7.0	5.0	Stærkod.	5	0	Olaf I O Holm, Kristiansund
101 Må Ramnen	k	T	28	32.0	9.5	4.7	Hjelset	8	0	Karl Jensen, Kristiansund
102 D Bøfjord	h t	T	14	99.0	22.8	10.3	Damp	74	0	Kr Hjelkrem, Kristiansund
103 D Sotra	h t	S	03	104.2	19.0	8.8	Damp	140	2	Tron Asbø m fl, Kristiansund
104 Mk August	k f	T	20	24.0	6.5	3.5	Alpha	4	0	Martin Strand, Kristiansund
105 Må Knut	f	T	23	19.5	3.3	2.5	Sleipner	3	0	Joh K Høvik, Kristiansund
106 Mk Magne I	t	T	18	52.1	15.0	7.3	Bolind.	50	0	Tor Lund, Kristiansund
107 Må Trafik	k	T	13	32.0	10.5	4.0	Stærkod.	6	0	Joh Fr Nielsen, Kristiansund
108 Må Sabb	k	T	32	23.0	7.5	3.3	Sabb	5	0	Thomas Løvik, Kristiansund
109 Ms Vind	h	T	20	52.0	19.0	8.0	Skandia	50	1	Olaf Wikberg, Kristiansund
110 Må —	f	T	?	19.0	5.0	2.5	C. Perf.	3	0	Anders Lystad, Kristiansund
111 Ms Kristine	k f	T	10	25.0	8.5	4.0	Vestkyst	6	0	Karl Holmeide m fl, Kristiansund
112 Må Grey	f	T	21	21.5	7.0	2.5	Rollo	4	0	Iver Lyster, Kristiansund
113 Må Prøven	f	T	32	29.0	9.0	4.0	Skandia	8	0	Bernh. Svensvik, Kristiansund
115 Må Bør	f t	T	21	19.0	6.0	3.0	Stabil	3	0	M Myrseth, Kristiansund
116 Må —	f k	T	26	20.0	6.0	2.5	Sleipner	5	0	Ole Kalvik, Kristiansund
117 Mk Askelad I	t	T	20	59.8	17.5	7.5	Wichm.	30	0	Ole Karlsen, Kristiansund
118 Mk Trygge	h k t	T	31	48.7	14.4	6.0	Bolind.	45	2	Edvard Aspen, Kristiansund
119 Mk Havdur 2	h k t	T	24	59.0	15.2	6.0	Bolind.	40	1	Edvard Aspen, Kristiansund
120 Må Grei	k	T	25	25.0	7.3	4.3	Grei	5	0	Gunnar Gundersen m fl, Kr.sund
121 Må Bamse	f	T	15	22.5	7.5	5.0	Møring.	5	0	Herman Hjeltnes, Kristiansund
122 Må —	f	T	?	27.0	6.0	2.5	F. M.	4	0	Magnar Røe m fl, Kristiansund
123 Må —	f	T	?	18.0	4.8	2.5	C. Perf.	2	0	E N Bjerkestrand m fl, Kr.sund
124 Må Seien	f	T	28	20.0	4.0	2.0	F. M.	5	0	Bastian Solem, Kristiansund
125 Mk Bris	h	T	10	30.0	9.0	4.3	Volda	8	0	Knut Rokseth, Kristiansund
126 Må —	f	T	28	23.0	7.0	3.0	Sleipner	6	0	Jarl Aukan m fl, Kristiansund
127 Må Kvikken	f	T	25	24.0	6.8	3.0	Heros	4	0	Harald Svendsvik, Kristiansund
128 Mk Frøy	k t	T	06	38.0	12.0	5.3	Alpha	8	0	Ulrik Olsen A/S, Kristiansund
129 Ms Draugen	h f	T	?	30.0	10.0	5.0	Glimt	12	0	Jakob Brodal m fl, Kristiansund
130 Ms Adar	f	T	?	21.8	7.6	2.9	Glimt	4	0	Albert Ekholm, Kristiansund
131 Må —	f	T	29	23.0	8.0	3.0	Marna	6	0	Magnar Sandbugt, Kristiansund
133 D Bentnes	t	T	06	100.1	22.6	9.4	Damp	150	0	Johan M Hoem, Kristiansund
134 Må —	f	T	30	21.0	6.0	3.3	Solo	5	0	Johan A Hanson, Kristiansund
135 Må —	f	T	21	23.4	5.0	2.5	Levahn	4	0	Johan Mogstad, Kristiansund

Farkostens nummer, art og navn	Anvendelse	Materiale Byggår	Lengde	Bredde	Dybde	Maskin, navn	Antall HK	F. & langstb.	Eierens (den korresponderende reders) navn og postadresse
136 Må Kvik	f	T 30	20,0	5,0	3,0	Kvik	4	0	Paul Paulsen, Kristiansund
137 Må —	k f	T 32	21,0	6,0	3,0	Sleipner	3	0	John Ulseth m fl, Kristiansund
138 Må Knoll	f	T 13	19,0	4,0	3,0	Fofner	4	0	Thom E Bersås, Kristiansund
139 Må —	f	T ?	20,0	5,0	3,5	Sleipner	4	0	Emil Isaksen, Kristiansund
140 Ms Gjøa	t f	T ?	37,3	13,7	5,1	Gideon	18	3	Johan M Solskjær m fl, Kr.sund
141 Må Kvik	k	T 18	20,0	5,8	2,4	C. Perf.	4	0	Peder Guldstein m fl, Kr.sund
142 Må Nordlys	f	T 25	28,5	9,0	3,5	Wichm.	6	0	Nikolai Gjostøl, Kristiansund
143 Må Grei I	f	T 28	27,0	7,0	3,5	Alpha	5	0	Alf Overvåg, Kristiansund

## M-M. Molde merkedistrikt.

1 4/å —	k f	T ?	23,0	7,5	3,0	—	—	1	Benjamin Myrseth m fl, Molde
3 Mk Laugen	k	T 00	44,0	13,0	5,0	Avance	15	1	Oluf Risnes, Molde
4 Mk Juno I	k h	T 17	51,4	16,6	6,6	Bolind.	40	4	Joh O Hammerø m fl, Molde
5 Mk Bjarne	t	T 16	44,0	13,0	6,0	Tenfj.	25	1	Alfred Skorgen, Molde
8 Mk Birkild	i	T 29	93,7	23,1	10,2	Bolind.	160	3	L/L Birkild, Molde
9 Ms Gjendin	k f	T 18	30,0	10,0	4,5	Helseth	8	1	Torsten Horsgård, Molde
10 Mk Hug	k	T 04	30,0	13,0	6,0	Skandia	10	2	Jakob Tornes, Molde
12 Mk Trygg	k f	T 31	35,0	10,0	8,0	Dahl	8	1	Abel Simonsen, Molde
14 Må —	f	T 09	24,0	6,0	3,0	Heimdal	3	0	Peter Fredsvold, Molde
15 Ms Rut	t	T 18	47,9	16,1	6,7	Heimdal	40	1	M. Gundersen m fl, Molde
17 Mk Sjøgutten <sup>1)</sup>	k	T 01	39,0	11,5	5,8	Skandia	12	1	Johan O Hammerø, Molde

## M-AS. Asskard merkedistrikt.

1 Ms Hjelmén	k	T 15	33,0	10,7	4,0	Statt	6	0	Edv J Sættem, Bøfjorden
2 Må Lun	f k	T 25	26,0	8,0	4,0	Helseth	4	0	Ludv Bøe m fl, Bøfjorden
8 Må Kobben	k	T 14	23,0	7,0	3,0	C. Perf.	4	0	Nils Bøklep m fl, Bøfjorden
11 Må Alf	f k	T 15	28,5	10,0	4,4	Gideon	8	0	John P Bøe m fl, Bøfjorden
13 Må Proven	k	T 27	29,0	8,5	3,0	Helseth	6	0	Einar I Bøe, Bøfjorden
14 Ms Brødrene	f	T 03	34,0	13,0	4,0	Alpha	11	0	Steinar J Skrovseth, adr. Kr.sund
15 Ms Havgula	f k	T 12	35,0	14,5	7,0	Gideon	18	0	John Sæther m fl, Bøfjorden
16 Ms Brødrene	k	T 28	29,5	9,5	4,0	Glimt	10	0	Ole N Bøklep m fl, Bøfjorden

## M-AE. Aure merkedistrikt.

1 Må Løven	f k	T 26	30,0	9,3	4,6	Wichm.	5	0	Iver J Aukan m fl, Svinvikbukt
2 Mk Snøg	k f	T 11	30,0	12,0	5,7	Grei	14	0	H O Kiplesund, Lesund i Nordmør
3 Må Heim	k f t	T 31	33,0	10,0	4,5	Bolind.	10	0	Ole P Aukan, Svinvikbukt
4 Må Bakkesund	k f	T 98	30,0	10,3	4,2	Møring.	6	0	L L Kvernberg m fl, Svinvikbukt
5 Ms Brørne <sup>2)</sup>	k f	T 99	32,0	11,3	4,3	Møring.	6	0	O E Bugen m fl, Svinvikbukt
6 8/å Trond	f	T 17	30,8	10,5	3,8	—	—	2	O P Bugen m fl, Svinvikbukt
7 6/å Salttrø	f	T 25	21,0	6,0	3,0	—	—	1	H R Aukan m fl, Svinvikbukt
8 Ms Mars	t k	T 10	35,0	11,5	5,0	Stabil	12	1	J A Sandvik m fl, Lesund i Nordmør
9 Må Von	f k	T 26	25,0	7,5	4,0	Populær	4	0	Oluf Bugen, Svinvikbukt
10 Må Laksen	f k	T 26	28,0	8,0	4,5	Hjelset	4	0	Guttorm Aukan, Svinvikbukt
11 10/å —	f k	T 00	28,0	7,0	3,0	—	—	0	Nils N Åkvik, Lesund i Nordmør
12 Må Hero	f k	T 31	28,0	9,0	4,5	Heros	4	0	A Tømmernes, Lesund i Nordmør
13 Mk Tora	k f	T 15	31,2	10,0	5,0	Hein	5	1	Trygve K Thevik, Aure
14 6/å Glup	f	T 25	24,5	8,8	3,4	—	—	2	Anders Todal m fl, Aure
15 Ms Nor	k f	T 07	32,0	12,0	5,0	Dan	6	1	Anders A Oldervik, Aure
16 8/å —	k f	T 98	28,0	5,0	2,0	—	—	0	Nils Strømsvik, Aure

1) Omb. 1919. 2) Omb. 1927.

Farkostens nummer, art og navn	Anvendelse	Materiale	Byggeår	Lengde	Bredde	Dybde	Maskin, navn	Anfall HK	F. & fangstb.	Eierens (den korresponderende reders) navn og postadresse
17 8/å Nor	f	T	05	31.0	10.5	3.5	—	—	2	John Brevik m fl, Aure
18 8/å —	f	T	24	34.0	10.3	4.0	—	—	3	Lars J Veå m fl, Eidestranda
19 8/å —	f	T	15	30.0	10.3	3.8	—	—	2	Peder J Veå m fl, Eidestranda
20 8/å —	kf	T	05	25.0	7.9	2.0	—	—	0	Peder J Veå, Eidestranda
21 4/å —	f	T	00	28.0	8.3	3.5	—	—	2	Kristoffer Våg m fl, Eidestranda
22 6/å —	f	T	00	32.0	10.3	3.5	—	—	2	Kristoffer Våg m fl, Eidestranda
23 Må Brødrene	kf	T	25	28.0	8.5	4.3	Bolind.	8	0	Johs T Kalland m fl, Eidestranda
24 6/å Kallandsvåg	f	T	20	23.0	7.0	3.0	—	—	2	T J Kalland m fl, Eidestranda
25 8/å Ivar	f	T	15	29.5	10.5	4.0	—	—	1	H G Aukan m fl, Svinvikbukt
26 Mk Fr Nansen	tk	T	11	36.0	12.0	5.5	Møring.	16	1	L Gridsvåg m fl, Svinvikbukt
27 Må Visund	kf	T	14	30.0	8.0	4.0	Dan	5	0	K L Gridsvåg, Svinvikbukt
28 Må Welhaven	kft	T	03	33.0	10.3	4.3	Vestsmøl	10	0	Martin Strand m fl, Lurvik i Nordm.
29 Må Kampen	kft	T	96	32.0	10.5	4.4	Kampen	5	0	M Skaget m fl, Lurvik i Nordmør
30 8/å —	kf	T	91	25.0	6.0	2.0	—	—	0	Ole L Torsetnes, Aure
31 8/å —	f	T	23	27.5	8.5	3.2	—	—	2	L/L Kiplesunds Notbruk, Lesund i Nordmør
32 Må Trygg	kf	T	14	29.5	8.5	3.5	Stærkod	6	0	Lars I Gjerde, Svinvikbukt
33 8/å Holmen	f	T	16	34.0	11.0	5.0	—	—	2	L I Gjerde m fl, Svinvikbukt
34 8/å Sill	f	T	15	29.5	10.0	4.0	—	—	2	M I Gjerde m fl, Svinvikbukt
35 Må Kvik	fk	T	22	28.0	8.5	5.0	Helseth	6	0	Hans Stangvik, Aure
36 Må Vågen	kf	T	12	23.0	7.0	4.0	Stabil	8	0	Bernt Rekstad, Foldfjorden
37 6/å Todal	f	T	80	28.0	9.6	3.3	—	—	3	Torberg Vik m fl, Auresundet
39 Mk Snøgg	fk	T	19	32.0	11.0	4.0	Stabil	8	0	Nils O Kalland m fl, Eidestranda
40 10/å —	fk	T	00	29.0	7.0	2.3	—	—	0	Elias Ramsvik, Eidestranda
41 Mk Nansen	fk	T	27	35.0	11.0	6.0	Stærkod.	6	0	Johan M D Larsen, Foldfjorden
42 Må Sjøfuglen	kf	T	06	24.0	8.0	3.0	Grei	6	0	Johan J Raksvåg, Foldfjorden
43 8/å —	kf	T	11	25.0	5.0	2.2	—	—	0	Kr Ramsvik, Svinvikbukt
44 8/å —	f	T	10	26.0	8.0	3.0	—	—	2	Edv. Vingsternes m fl, Vinsternes
45 Mk Reidulf	fk h	T	13	40.5	13.0	6.3	Gideon	16	0	M Gjerde m fl, Lesund i Nordmør
46 Mk Sankey	fk	T	13	37.0	12.0	5.5	Gideon	16	0	O J Kalland jr., Eidestranda
47 Må Viking	fk	T	19	20.0	6.3	3.0	Klauset	3	0	Daniel Råket, Foldfjorden
48 8/å Harring	f	T	15	31.0	10.5	4.0	—	—	2	Kr J Dybbug m fl, Lurvik i Nordm
49 8/å —	k	T	22	28.0	9.0	3.5	—	—	2	Lars L Sæternes m fl, Eidestranda
50 8/å —	kf	T	00	24.5	4.8	2.0	—	—	0	And. J Veå, Eidestranda
51 Ms Mjosund	tf	T	26	30.0	9.0	5.0	Populær	6	0	Joh. As, Lurvik i Nordmør
52 10/å —	fk	T	00	28.0	7.0	3.0	—	—	1	Aug Jøsey m fl, Foldfjorden
53 8/å —	kf	T	18	25.0	7.6	3.5	—	—	0	Augustinus Jøsey, Foldfjorden
54 8/å —	kf	T	95	25.0	5.0	2.0	—	—	0	Ole Olsen Veå, Eidestranda
55 4/å —	fk	T	78	20.0	5.0	3.0	—	—	0	J A Maridal, Foldfjorden
56 Må Mohawk	fk	T	20	25.5	7.5	3.0	Ormset	4	0	Ole E Tevik, Aure
57 Mk Gulafjord	thk	T	16	58.0	14.0	5.5	Wichm.	30	0	L I Gjerde m fl, Lesund i Nordmør
58 8/å Orion	f	T	16	30.0	10.0	3.5	—	—	4	I D Vingsnes m fl, Vinsternes
59 8/å —	fk	T	08	24.5	7.7	3.3	—	—	0	P L Tømmernes, Lesund i Nordm
60 Mk Gudrum	t	T	17	47.0	16.0	6.0	Grei	35	0	S Ødegård m fl, Lesund i Nordmør
61 Må Tor	fk	T	32	28.0	8.0	4.0	Normo	5	0	J Oldervik, Lurvik i Nordmør
62 Mk Rolf	fk	T	12	28.0	10.5	4.5	Hjelset	6	1	Johs J Giøten, Svinvikbukt
63 Ms Otto	kft	T	00	32.5	11.7	5.3	Elefant	10	0	Nils N Sandvik, Lesund i Nordmør
65 Mk Rapp	fk	T	25	35.0	9.5	4.5	Rap	8	0	Lars E Veå sen m fl, Eidestranda
66 Ms Svanen	kf	T	84	34.0	13.0	4.6	Sølyst	8	0	Kr I Gjerde m fl, Lesund i Nordmør
67 8/å —	kf	T	05	26.0	5.0	2.2	—	—	0	John P Ertvåg, Auresundet
68 Ms Marie	ft	T	01	30.0	11.4	4.7	Aktiv	11	0	Hans Ramsvik, Eidestranda
69 Mk Håkon	fk	T	14	32.2	11.4	4.6	Skandia	7	0	J O Kalland jr., m fl, Eidestranda
70 Mk Von	fk	T	10	32.0	9.5	5.0	Møre	6	0	Martin J Veå m fl, Eidestranda
71 Mk Mågen	kf	T	16	30.0	9.4	4.5	Gideon	8	0	Johs J Veå m fl, Eidestranda

Farkostens nummer, art og navn	Anvendelse	Materiale	Byggeår	Lengde	Bredde	Dybde	Maskin, navn	Antall HK	F. & fangstb.	Eierens (den korresponderende reders) navn og postadresse
72 Ms Havfruen	k f	T	05	32.0	12.0	5.5	Finnøy	12	0	Ole I Gjerde, Svinvikbukt
73 8/å —	f	T	18	29.0	8.0	3.5	—	2	0	A K Ertvåg m fl, Lurvik i N.mør
74 Må Fiskaren	k f	T	24	29.0	8.4	3.5	Vestsmøl	6	0	H R Aukan m fl, Svinvikbukt
76 Må Trygg	k f	T	24	33.0	10.0	5.0	Helseth	6	0	J N Espvik, Lurvik i Nordmør
77 Ms Grei <sup>1)</sup>	f k	T	09	31.0	9.0	4.0	Grei	8	0	Johs O Melland, Lesund i Nordmør
79 Må Blikk	f k	T	15	27.5	7.5	3.2	Hjelset	4	0	Peder Jonsen, Lesund i Nordmør
80 Mk Tjodar	h f k	T	10	39.5	13.0	6.8	Alpha	18	2	O F Oldervik m fl, Lurvik i Nordmør
81 Mk Forsøk	f k	T	31	35.0	10.0	4.7	Skandia	10	0	Johannes Djupvik, Foldfjorden
82 Må Lom	f	T	28	26.3	8.3	3.0	Grei	7	0	Lars A Todal, Aure
83 Ms Marøysund	f k	T	22	28.0	9.0	3.0	Alpha	6	0	O A Maridal, Foldfjorden
84 Mk Klar	h k f	T	25	36.0	10.0	6.0	Wichm.	8	0	John O Jøsøy m fl, Foldfjorden
86 Mk Odd	k f	T	27	34.0	11.0	5.0	Alpha	11	0	Ole Slætta, Aure
87 6/å —	f	T	14	29.0	10.0	3.3	—	—	3	Foldfjorden notbruk, Foldfjorden
88 Mk Trygg	f	T	26	33.0	10.0	5.0	Grei	14	0	Albert Kloksvik, Aure
89 Ms Gadus <sup>2)</sup>	f k t	T	18	37.0	11.8	6.0	Bolind.	12	0	Joh Olsen Kiplesund m fl, Lesund i Nordm.
90 Må Rap	f k	T	28	26.0	8.0	4.0	Rap	4	0	T Kalvik m fl, Lurvik i Nordmør
91 Ms Rapp	k f	T	26	31.0	9.0	5.0	Rap	6	0	Johs. K Todal, Indre Aure
92 Mk Thor	f k h	T	19	28.0	8.5	4.8	Finnøy	8	0	A Ånesberg m fl, Lurvik i N.mør
93 Mk Myra	f k	T	29	33.5	10.0	4.5	Skandia	8	0	Peder J Veå, Eidestranda
94 Må Berrien	f k	T	?	23.0	6.0	3.2	Helseth	6	0	Aug A Todal, Foldfjorden
95 Mk Thora	t	T	00	51.0	15.0	10.0	Bolind.	15	1	Linus Todal, Vinsternes
96 Må Albatros	f k	T	19	22.0	6.0	3.0	Gideon	4	0	Arne Engdal, Auresundet

## M-BL. Bolsøy merkedistrikt.

1 8/å —	f	T	13	30.2	10.6	3.7	—	—	1	Kleive Notlag, Kleive
2 6/å —	f	T	13	27.0	8.8	3.3	—	—	2	Kleivenes Notlag, Kleive
3 6/å Bjørn	f	T	00	30.6	9.4	2.9	—	—	—	Holmens Notlag, Talset
4 6/å —	f	T	19	25.5	7.7	3.2	—	—	2	Talsets Notbruk, Talset
5 Må Fiskeren	f	T	16	20.0	6.0	3.0	Bang	2	0	Georg Amundsen m fl, Bolsøya
6 8/å —	f	T	14	28.0	9.0	3.7	—	—	2	Gjednes Notbruk, Hovdenakken
7 6/å —	f	T	90	24.0	7.5	3.0	—	—	4	Thomas Skevik, Hovdenakken
9 Må Snål	k	T	19	21.7	6.0	2.2	Bang	3	0	Ole A Elnes, Bolsøya
10 6/å —	f	T	16	23.0	8.0	2.7	—	—	3	Martinus Draget m fl, Bolsøya
11 Må Glup	f	T	90	23.0	6.0	2.5	Birkel.	2	0	Edv. Rovikneset, Hovdenakken
12 Mk Erling	k f	T	04	37.0	13.0	4.5	Paragon	8	2	Knut Torhus m fl, Bolsøya
13 Må —	k	T	17	23.0	7.0	4.0	Helseth	6	0	Nils Tolås, Talset
14 Må Nor	f	T	80	22.0	6.7	2.8	Gideon	3	0	Ole S Buvik, Talset
15 Ms Simra	f k	T	16	24.0	7.5	2.8	Hjelseth	4	0	Mart Draget, Bolsøya
16 Mk Lun	f t	T	31	39.0	11.5	5.0	Heimdal	20	0	Sigurd I Røvik, Hovdenakken
17 Må Turisten	f	T	?	19.5	5.5	2.0	Birkel.	3	0	Thomas Bolsø, Bolsøya
18 Må Fuglen	f	T	23	19.0	5.0	3.0	Tenfj.	3	0	Lasse Lillebø, Hovdenakken
19 Må Jarl	f	T	96	23.0	5.5	2.5	(Amer.)	6	0	Knut K Skjerså m fl, Hjellset
20 6/å Sverre	f	T	18	28.0	9.0	3.3	—	—	1	Ullelands Notlag, Talset
21 Må Sigg	f	T	19	19.0	5.5	1.8	Bang	2	0	H O Senningen, Hovdenakken
22 Må Balder	f	T	20	23.4	8.2	4.1	Konkur.	10	1	M Brakstad, Hovdenakken
23 Må Prøven	f	T	14	26.0	7.0	3.7	Alpha	4	1	K Gjeitnes, Hovdenakken
24 Må Fram	f	T	22	26.0	7.1	3.6	Hjelset	4	0	P T Solheimdal, Talset
25 Må Trygg	f	T	23	27.0	8.3	4.4	Helseth	6	0	H Simonsen, Lilleviken pr. Molde
26 Mk Petter	t	T	12	40.0	13.0	6.3	Hjelset	10	0	Anton Nakken, Talset
27 Må Yngålf	f	T	25	24.0	6.0	4.5	Ford	22	0	Einar Lillebostad, Bolsøya
28 Må Einar	f	T	22	19.0	5.0	1.8	Bang	2	0	Olaf A Bolsø, Bolsøya

## M-BL Bolsøy — M-B Borgund.

Farkostens nummer, art og navn	Anvendelse	Materiale Byggear	Lengde	Bredde	Dybde	Maskin, navn	Antall HK	F. & fangstb.	Eierens (den korresponderende reders) navn og postadresse
29 Mk Teisten	f	T19	28.0	9.0	4.5	Nogva	7	0	Georg Mork, Hjelset
30 Må Arne	f	T32	22.0	5.5	2.5	Hjelset	3	0	Lars Røseberg, Kleive
31 Mk Glimt	t k	T26	29.5	9.5	4.3	Heimdal	11	0	Sigurd I Røvik m fl, Hovdenakken
32 Må Laksen	f	T26	22.0	6.0	2.5	Tenfj.	3	0	Tomas Skevik, Hovdenakken
33 Mk Fram	tf	T09	36.0	12.5	6.3	Brunv.	10	0	Hans Ulleland, Kleive
34 Mk Nyvonia	k ft	T89	56.9	16.0	7.1	Askøy	25	1	A Kristengård m fl, Talset
35 Må Lærken	f	T23	19.0	6.0	2.5	Tenfj.	3	0	Einar O Beite, Hovdenakken
36 6/3 —	f	T?	25.0	6.0	3.2	—	—	1	Ole E Bolsøy m fl, Bolsøya
37 Må Fram	k f	T00	23.0	6.3	4.0	Nogva	3	0	P A Reset, Sund pr Molde
38 Mk Egil	k	T13	27.7	9.5	3.5	Gideon	6	0	Georg Vestad, Hovdenakken
39 Må Tor	f	T26	19.0	6.0	3.0	Røvik	3	1	Georg Amundsen, Bolsøya
40 Må Småen	f	T31	21.2	6.4	2.7	Sleipner	5	0	Johan Settem, Bolsøya
41 Må Fram	f	T22	25.0	7.0	3.5	Tenfj.	3	1	Ragnvald Folestad, Bolsøya

## M-B. Borgund merkedistrikt.

1 Må Kvik	f	T23	22.5	8.0	3.3	Stabil	8	0	S P Breivik m fl, Spjelkavik	
2 Mk Gideon	f k	T14	29.0	9.5	5.0	Gideon	8	1	A A Slinning m fl, Slinning pr Ales.	
3 Mk Hugnad	f k	T15	32.0	11.0	5.4	Gideon	10	2	K M K Slinning, Slinning pr Ales.	
4 Mk Gangerolf	k h	T14	40.0	14.0	6.9	Hjelset	24	1	L P Måseidvåg m fl, Mauseidvåg	
5 Mk Sigurd <sup>1)</sup>	k h	T19	53.0	15.0	7.3	Volda	50	4	P L Fylling m fl, Langevåg	
6 Mk Reidar	k h	T19	38.0	13.3	5.0	Rekord	24	2	Elias E Sperre m fl, Ellingsøy	
8 Ms Rikka	t	T?	42.0	16.0	6.5	Finnøy	20	0	Karl Vågneshaug, Langevåg	
10 ?/A —	f	T03	25.0	5.0	2.5	—	—	1	Slotvik Notlag, Ellingsøy	
11 Mk Leiv	h k	T14	37.0	14.0	6.5	Hjelset	25	2	Aug Strand, Hessen pr Alesund	
12 Mk Odd	k	T09	36.0	12.0	6.0	Dan	18	1	Rasmus Søvik, Gamlemshaugen	
13 Mk Aksel	h k	T23	31.3	12.2	5.2	Rekord	14	2	K O Slinning, Slinning pr Alesund	
14 Mk Hugin	h k	T18	43.0	14.0	7.0	Dan	22	3	E L Sunde m fl, Eidsnes i Borgund	
15 Mk Fram	k h	T11	39.5	12.7	6.7	Hein	16	5	K Remvik m fl, Spjelkavik	
16 Mk Aktiv	k h	T15	44.0	14.0	7.0	Brunv.	42	3	K L Sunde, Eidsnes i Borgund	
19 Må Kvikk	f	T11	22.0	6.0	3.0	Bilm.	8	0	Henning Brathaug pr Langevåg	
20 Mk Edison	k h	T00	42.3	14.1	6.5	Rekord	30	3	Hans H Vegsund m fl, Vegsund	
21 Mk Glup	k	T11	40.0	12.0	5.8	Gideon	17	0	Johan G K Hanken, Humla	
22 Må Truls	f	T?	20.0	6.0	2.3	Hubb.	3	0	J P Grytebust, Ellingsøy	
23 Mk Norvald	k h	T14	37.0	12.4	6.2	Hein	10	3	L F Grytebust m fl, Ellingsøy	
24 Må Robert	f	T25	24.5	8.0	3.3	Møre	6	0	Oluf Hanken m fl, Humla	
25 Må Kvik	f	T00	21.3	6.3	2.7	Tenfj.	3	0	G S Hanken, Humla	
26 Mk Bjarne	k h	T18	31.0	11.0	5.6	Dan	10	1	Andreas Molvær, Langevåg	
27 Mk Snøg	k f	T20	23.0	6.0	3.5	Hjelset	4	0	Ole Nybø m fl, Langevåg	
28 Mk Rapp	tf	T?	37.0	10.5	5.0	Finnøy	8	1	Hilmar Larsen Vedde, Langevåg	
29 Mk Ørn	k h	T17	40.0	14.0	6.8	Bolind.	25	4	J P Lørgen m fl, Ellingsøy	
30 Mk Torden	skjold	k f	T95	35.5	12.0	5.8	Wichm.	8	1	Jakob Dybvik, Mauseidvåg
31 Må Ran	f	T16	19.0	5.0	2.0	Americ.	4	0	Peter J Molvær, Langevåg	
32 Mk Brødrene	k h f	T10	27.5	10.0	5.5	Hjelset	6	1	Nils P Grytten, Grytestranda	
33 Mk Hugeløk	f k	T13	30.0	10.0	5.5	Møre	6	1	Ole N Dybvik, Langevåg	
34 Må Odd	f	T18	25.0	6.0	2.5	Hjelset	3	0	N H Kvasnes, Eidsnes i Borgund	
35 Mk Torgrim	h k	T14	40.8	13.0	6.3	Volda	18	1	Ingvald Skjønberg m fl, Ellingsøy	
36 Mk Erling	ft	T?	26.0	6.0	3.0	Dan	8	0	S L Drønnesund, Hessen pr Ales.	
37 Mk Vidar	k h	T10	32.5	12.0	5.6	Gideon	8	1	P R Vedde m fl, Langevåg	
38 Må Fart	f	T11	25.0	8.0	2.7	Raknem	3	0	Nils N Bjerge m fl, Ellingsøy	
39 D Erkna	h k	S07	73.1	16.5	7.9	Damp	92	0	Laurits L Melværsmyr, Langevåg	
40 Mk Mågen	k h	T11	33.0	11.5	6.3	Gideon	13	2	Johan Brathaug, Mauseidvåg	
41 Mk Fensfjord	ht	T16	60.0	16.5	8.0	Statt	28	0	Knut Steinsvik, Langevåg	
42 Mk Von	k	T16	37.2	13.2	5.0	Volda	8	1	S K Søviknes m fl, Gamlemshaugen	

# O. A. Devolds Sønner <sup>A/S</sup>

LANGEVAAG FABRIKKER

AALESUND

## FISKERE!

Bruk alltid BLÅTRØIEN med  
DET LANDSKJENTE MERKE



BEST — BILLIGST — EKTE

Sterke og billige DRESSTØIER

---

UNDERTØI - STRØMPER - SOKKER - VOTTER - SKJERF

---

Farkostens nummer, art og navn	Anvendelse	Materiale Byggear	Lengde	Bredde	Dybde	Maskin, navn	Antall HK	F. & fangstb.	Eierens (den korresponderende reders) navn og postadresse
44 Mk Von	kh	T12	39.0	13.3	6.7	Stabil	25	3	O Nøringsæt m fl, Hessen pr Åles.
45 Mk Signal	kh	T13	38.0	13.5	6.8	Hjelset	20	2	Johan E Hagen m fl, Ellingsøy
46 Mk Kapp	kh	T12	38.0	14.0	7.0	Dan	16	2	Nils Bjørge m fl, Ellingsøy
47 Mk Hjalmar	kh	T08	38.0	13.7	6.2	Gideon	18	3	O Solevågseide m fl, Eidsnes i B.
49 Mk Frigg <sup>4)</sup>	kh	T10	32.0	12.0	5.0	Dan	10	2	Martinus Bunes, Ellingsøy
50 Mk Von	kh	T16	39.5	13.6	6.2	Dan	18	3	Hans M Blomvik m fl, Mauseidvåg
51 Mk Håkon	kh	T05	48.0	14.0	6.0	Dan	16	4	Peder Hatlen, Borgund pr Ålesund
52 Må Glimt	f	T24	18.0	6.0	3.5	Real	5	0	M K Dybvik, Djupvik i Borgund
53 Må Lun	f	T02	20.5	7.4	3.0	Sleipner	4	0	Bj Vangsmo, Borgund pr Ålesund
54 Mk Harald	kh	T07	36.5	12.3	6.3	Møre	12	3	J H Fiskerstrand m fl, Langevåg
55 Mk Fram <sup>2)</sup>	k	T13	47.8	14.5	5.6	Brunv.	42	3	K Bjørnøy m fl, Gamlemshaugen
56 Må Kaula	f	T26	18.1	5.3	2.5	Atlanta	4	0	Lars A Bryne, Humla
57 Mk Sverre	kh	T15	39.0	13.5	6.7	Hein	20	4	J L Uggedal m fl, Grytestranda
58 Mk Greinar	k	T16	33.0	12.0	5.8	Møre	6	2	M K Ekremsvik m fl, Mauseidvåg
59 Må Ruth	f	T17	21.8	6.0	3.0	Atlanta	4	0	Ole Løndal, Hessen pr Ålesund
60 Mk Alfred <sup>3)</sup>	hk	T08	38.0	11.3	5.3	Rekord	14	2	K B Solavåg m fl, Eidsnes i B.und
61 Mk Svanshorn	hk	T26	31.0	11.3	5.5	Rap	17	1	Lauritz E Fylling m fl, Langevåg
62 Må Blomvik	ft	T17	24.0	7.0	3.0	Hjelset	4	0	Ingvard Hoff, Langevåg
63 Mk Kvik	ft	T17	22.0	9.0	3.8	Alpha	3	0	Ole Stenstet, Borgund pr Ålesund
64 Må Snøgg	f	T16	25.5	7.4	3.2	Hjelset	4	0	K J Humlen, Gåseide pr. Ålesund
65 Må Rekord	ft	T23	25.0	8.3	3.7	Dahl	9	0	Ole O Sperre, Ellingsøy
66 Må Rap	tf	T26	24.0	6.0	3.0	Rap	6	0	Bernt O Slotsvik, Ellingsøy
67 Mk Idun	tk	T13	39.0	12.0	5.6	Dan	14	1	Kristoffer Sperre, Ellingsøy
68 4/4	f	T?	24.0	8.0	3.0	—	—	2	Store Nørves Notlag, Borgund pr. Å
69 Mk Hugin	hk	T12	43.4	12.4	6.4	Finnøy	20	1	Joh B Fiskerstrand, Mauseidvåg
70 Må Forsøk	f	T06	18.0	5.5	2.3	Nesset	4	0	O Nøringsset m fl, Hessen pr Åles.
71 Må Hurtig <sup>4)</sup>	f	T?	25.0	7.0	2.5	Hjelset	4	0	E J Emlem, Borgund pr Ålesund
72 Mk Håkon	k	T27	35.0	11.5	?	Alpha	7	1	L R Sunde m fl, Eidsnes i Borgund
73 Mk Odd	k	T14	31.0	11.8	5.8	Alpha	7	2	P H Solevåg m fl, Eidsnes i Borgun
74 Må Fram	f	T20	24.0	7.0	3.2	Kampen	10	0	K J Skuggen, Borgund pr Ålesund
75 Ms Sleipner	f	T05	25.5	7.5	5.0	Dan	4	0	P Engeskar m fl, Gåseidnes pr. Åles.
76 Må Snøgg	f	T18	22.0	6.5	3.0	Hjelset	4	0	Karl Skuggen, Borgund pr Ålesund
77 Må Storm	f	T?	20.0	6.0	3.0	Bolind.	6	0	Olaf Brathaug, Langevåg
78 Mk Øystein	hk	T12	36.0	12.0	5.0	Gideon	10	1	Julius Terøy, Gamlemshaugen
79 Må Wiggo	f	T22	28.0	8.5	3.9	Grei	5	0	Johan Vik, Ellingsøy
80 Ms Brodd	f	T05	29.7	10.6	5.3	Dan	5	0	A Ville, Hessen pr Ålesund
81 Mk Havlyse	kh	T27	32.0	11.9	5.9	Hjelset	16	1	Knut A Slinning, Slinning pr Ålesund
82 Mk Kvalen	kh	T16	40.0	13.0	6.0	Hein	14	3	P S Blindheim m fl, Borgund pr Åles.
83 Må Real	f	T23	22.0	6.0	2.5	Real	4	0	Gustav Karlsbak, Mauseidvåg
84 Mk Merkur	k	T18	27.0	9.0	3.7	Elefant	7	0	Ole Holmeset, Grytestranda
85 Mk Sivle	t	T09	37.0	12.0	5.5	Alpha	6	0	Brødrene Knutsen, Langevåg
86 Mk Viking	hk	T27	36.0	13.0	5.8	Rekord	20	1	Julius K Ekremsvik, Mauseidvåg
87 Mk Gåsa	k	T15	31.0	11.5	6.0	Alpha	7	1	J P Veddegjerde m fl, Langevåg
88 Må Snøg	f	T24	19.0	7.0	3.8	Nogva	4	0	Karl L Vågnes, Langevåg
89 Mk Arnvid	kh	T07	38.0	12.0	6.0	Gideon	10	0	L Rødseth m fl, Ellingsøy
90 Mk Frithjof	k	T10	33.5	12.3	6.0	Alpha	14	2	E M Solevåg m fl, Eidsnes i Borgund
91 Må Tenfjord	ft	T16	19.0	6.0	2.5	Tenfj.	3	0	J O Hoff, Ellingsøy
92 Ms Rolf	ft	T?	27.8	8.0	3.5	Alpha	4	0	J R Sunde, Eidsnes i Borgund
93 Må Småen	f	T31	18.0	6.0	2.3	Tenfj.	3	0	P E Fiskerstrand, Mauseidvåg

1) Omb. 1918. 2) Omb. 1926. 3) Omb. 1925. 4) Om. 1915.

Farkostens nummer, art og navn	Anvendelse	Materiale	Byggear	Lengde	Bredde	Dybde	Maskin, navn	Antall HK	F. & fangstb.	Eierens (den korresponderende reders) navn og postadresse
94 Mk Trafik	tf	T	03	39.0	13.0	4.0	Alpha	15	0	Karl Fylling, Langevåg
96 Mk Fri	k	T	13	29.0	11.0	5.5	Møre	10	1	P K Emlem m fl, Emleim
97 Må Snøgg	f	T	?	19.0	7.0	2.5	Tenfj.	3	0	Elias K Løvik, Emleim
98 Må Tendringen	ft	T	15	29.0	8.5	3.5	Gideon	5	0	J Almås m fl, Hessen pr Alesund
99 Mk Fram	k	T	19	24.5	8.3	4.0	Gideon	4	1	Bernt Fylling, Langevåg
100 Mk Glimt	hk	T	18	43.5	13.3	6.5	Hjelset	30	2	Karl K Molværsmyr, Langevåg
101 Mk Snøg	k	T	20	32.0	11.3	5.4	Alpha	8	1	Nils J Hoff, Ellingsøy
102 Må Langen	ft	T	27	28.0	8.5	5.0	Dahl	4	0	Nikolai E Sperre, Ellingsøy
103 Må Snøg	f	T	14	25.0	6.0	3.3	Tenfj.	3	0	Ole E Grytebust, Ellingsøy
104 Må Kvik	f	T	10	21.0	6.3	3.0	Americ.	2	0	Lauritz Stadsnes, Langevåg
106 Ms Lun	t	T	?	42.0	16.0	6.0	Finnoy	25	0	Sevrin E Fiskerstrand, Mauseidvåg
107 Mk Sleipner	k	T	12	27.5	11.0	5.5	Kampen	6	1	Karl O Kildehaug m fl, Vegsund
108 Må Stabil	fk	T	?	27.0	8.0	3.8	Stabil	8	0	E O Humblen m fl, Humla
109 Mk Harhaug	kh b	T	19	47.7	15.3	6.5	Bolind.	40	5	J N Engeseth m fl, Grytestranda
110 Mk Urædd	t	T	10	38.5	12.0	5.5	Finnøy	10	0	Kristian Blomvik, Mauseidvåg
111 Mk Signal	hk	T	16	42.0	14.0	7.0	Skandia	25	4	N Holmeseth m fl, Grytestranda
112 Må Framtid	f	T	21	23.0	8.0	3.3	Helseth	6	0	Joh. N Myklebust, Ellingsøy
113 Må Brake	ft	T	14	20.0	7.0	4.0	Skandia	3	0	O E Skuset, Hessen pr Alesund
114 Mk Sleipner	k	T	11	38.0	13.0	6.5	Hein	12	3	N J Solavågen m fl, Eidsnes i B.
115 Mk Mars	kh	T	08	35.5	12.5	7.0	Alpha	8	2	E L Røbak m fl, Mauseidvåg
116 Mk Glimt	kf	T	12	33.0	12.2	5.8	Dan	10	0	J H Lausund, Gamlemshaugen
117 Må Glimt	f	T	20	22.5	7.0	3.2	Hjelset	4	0	O O Lillekalvøy, Kalvøy, Ellingsøy
118 Mk Egil	f	T	?	23.0	8.0	3.3	Elefant	6	0	Olaf Skytterholm m fl, Vegsund
119 Må Viking	f	T	13	24.0	8.0	3.3	Hjelset	3	0	Johan Urkevik, Langevåg
120 Mk Glimt	k	T	15	31.0	11.0	5.4	Hjelset	6	2	Emil K Terøv, Gamlemshaugen
121 Mk Olav	t	T	14	28.0	9.0	5.4	Hjelset	7	0	Johan O Hoff, Ellingsøy
122 Må Rolf	f	T	?	25.0	6.5	3.1	Tenfj.	3	0	R K Bjørkavåg, Eidsnes i Borgund
123 Mk Geir	kh	T	04	46.0	15.0	7.1	Bolind.	40	4	P N Urkedal m fl, Grytestranda
124 Mk Seir	kh	T	19	43.4	14.8	7.1	Bolind.	40	4	H N Urkedal m fl, Grytestranda
126 Ms Brodd	kt	T	03	29.0	9.0	4.0	Alpha	3	0	P J Lorgen m fl, Ellingsøy
127 D Bard	kh	T	11	105.7	19.6	9.8	Damp	130	0	Lars Slotsvik, Ellingsøy
128 Må Trippen	f	T	22	20.0	6.5	3.0	Sterk	2	0	A B Stadsnes, Langevåg
129 Mk Lun	k	T	13	30.0	11.0	5.6	Gideon	6	2	R Grønmyr m fl, Langevåg
130 Mk Sigurd	t	T	15	32.0	12.0	5.6	Volda	14	0	Sevrin Tranvåg, Mauseidvåg
131 Må Snøg	f	T	?	21.0	7.0	2.6	?	3	0	H O Rabbevåg, Vegsund
132 Mk Elf	kf	T	25	27.0	9.5	4.7	Nogva	7	1	Oskar Olsen m fl, Emleim
133 Mk Jupetter	k	T	13	25.0	8.0	4.0	Gideon	5	1	Johannes T Nymark, Langevåg
134 Mk Rolf	k	T	14	32.0	11.0	5.7	Volda	7	1	G A Stokke m fl, Ellingsøy
135 Må Rapp	f	T	16	23.0	7.0	3.0	Helseth	3	0	J R Åsestrand, Borgund, pr A.sund
136 Mk Prøven	k	T	12	31.0	11.7	5.8	Alpha	14	2	Johan Valen, Mauseidvåg
137 Må Snål	f	T	?	28.0	7.0	4.0	Nogva	3	0	P L Sunde, Eidsnes i Borgund
138 Må Kvik	f	T	16	23.0	6.5	2.9	Hjelset	3	0	P L Sunde m fl, Spjelkavik
139 Må Sport	f	T	14	26.0	8.5	3.0	Tenfj.	4	0	Elias Kvasnes, Vegsund
140 Mk Alf	k	T	09	28.5	10.5	5.8	Gideon	5	1	J Havnsund m fl, Gamlemshaugen
141 Må Troll	f	T	28	25.0	7.5	3.5	Tenfj.	5	0	Livius Stafseth m fl, Vegsund
142 Må Kvik	f	T	98	21.0	7.0	3.5	Gideon	4	0	Petter P Svino, Borgund pr Ales.
143 Må Trafik	ft	T	20	25.0	6.0	4.0	Helseth	6	0	O Hessen m fl, Hessen i Borgund
144 Mk Heljan	k	T	16	29.0	10.6	5.4	Alpha	9	1	J P Hjellen, Spjelkavik
145 Mk Arnulf	k	T	08	33.5	11.5	6.0	Gideon	11	2	Elias Nes m fl, Ellingsøy
146 Må Lorghaug	f	T	08	20.0	7.0	4.0	Tenfj.	3	0	L H Lorgen m fl, Ellingsøy
147 D Elf	hk	T	84	69.7	19.3	9.5	Damp	70	0	Johan Melbø, Langevåg
148 Mk Snøg	k	T	25	36.0	12.0	5.8	Record	12	1	P O Eidsnes m fl, Eidsnes i Borgund
149 Må Nor	f	T	13	20.5	6.3	3.5	Fjertoft	2	0	G Gundersen, Langevåg



Farkostens nummer, art og navn	Anvendelse	Materiale	Byggår	Lengde	Bredde	Dybde	Maskin, navn	Antall HK	F. & fangstb.	Eierens (den korresponderende reders) navn og postadresse
150 Mk Forsøk	h k	T	12	33.0	11.5	5.2	Hein	7	1	Johan Nygård, Gamlemshaugen
151 Ms Fred	t	T ?		40.0	15.0	6.0	Dan	10	0	P Røbek m fl, Borgund pr Ålesund
152 Mk Håkon	f t	T	12	26.0	8.1	3.9	Alpha	6	0	G Reitehaug, Eidsnes i Borgund
153 Mk Valder	k	T	15	24.0	8.6	4.3	Gideon	4	0	Peter M Vågenes, Langevåg
155 Mk Sverre	t	T	08	35.5	12.0	5.8	Dan	10	0	K Blindheimsnes m fl, Vegsund
156 Må Sjøblomsten	f t	T	00	24.0	7.0	3.8	Tenfj.	3	0	L R Solevåg m fl, Eidsnes i Borg.
158 Må Vidar	f t	T	00	24.0	7.0	3.3	Levahn	5	0	B P Myklebust, Ellingsøy
157 Må Sigurd <sup>1)</sup>	f	T	05	29.0	7.5	3.0	Tenfj.	3	0	Iver P Kongshaug, Vegsund
159 Må Erling	f	T	16	23.0	7.5	3.3	Alpha	4	0	Johan J Myklebust, Ellingsøy
160 Må Pjak	f f	T	19	25.0	7.0	3.3	Hjelset	3	0	K Ekornås m fl, Langevåg
162 Mk Neptun	f f	T	10	23.0	7.0	3.0	Hjelset	2	0	K S Vågenes m fl, Langevåg
163 Må Grei	f f	T	15	25.4	7.0	3.3	Hjelset	3	0	Johan E Tofteund, Ellingsøy
165 Må Skjoldur	f t	T	15	22.0	8.0	3.3	Hjelset	3	0	P P Åse m fl, Borgund pr Ålesund
166 Mk Nor	k	T	12	34.5	12.0	6.7	Alpha	14	2	I J Østremreit m fl, Emleim
167 Må Megg	f	T	08	23.0	7.0	3.0	Tenfj.	3	0	Iver Jørgensen, Borgund pr Ålesund
168 Må Mjølner	f f	T	12	20.5	6.0	2.5	Sleipner	4	0	Nils Myklebust, Ellingsøy
169 Ms Blåfjell	f t	T	14	28.0	8.5	3.7	Bergs.	5	0	Hans K Akslen m fl, Emleim
170 Må Skjak	f	T	25	21.0	7.0	3.5	Tenfj.	3	0	Einar M Ramsli, Langevåg
171 Mk Kvik	f t	T	16	25.0	8.0	3.7	Møre	6	0	Ingvald Hofset m fl, Ellingsøy
172 Mk Fri	k f.	T	32	30.0	10.0	5.0	Brunv.	12	1	P P Storekalvø, Kalvøy, Ellingsøy
173 Må Odin	f	T	14	24.0	8.2	3.5	Hjelset	4	0	E O Gåseidnes, Gåseidnes pr Åles
174 6/å —	f	T ?		24.0	8.5	3.0	—	—	1	Næss Notlag, Ellingsøy
175 Mk Hai	f	T	12	24.5	8.0	3.0	Hjelset	3	0	Petter K Alnes, Langevåg
176 Må Einar	f	T	14	18.0	5.5	3.3	Tenfj.	3	0	N S Hessen, Hessen pr Ålesund
177 D Barden	k h	S	14	105.4	20.1	10.3	Damp	235	3	Iver Gamlem, Gamlemshaugen
178 Må Pål	f	T	27	24.0	7.0	3.5	Nogva	3	0	E L Blindheim, Borgund pr Åles.
179 Mk Alf	f	T	16	23.0	7.0	3.8	Hjelset	4	0	J J Storårseth, Ellingsøy
180 Må Rapid	f t	T	24	27.0	8.0	3.7	Hjelset	5	1	H Hessen m fl, Hessen pr Ålesund
181 Mk Tor	k	T	17	32.0	10.2	4.3	Alpha	6	0	K O Hatlen, Borgund pr Ålesund
182 Mk Signal	k	T	17	30.0	10.0	4.5	Hjelset	4	1	Th Hatlehol m fl, Vegsund
183 Må Fiks	f	T	14	22.0	8.0	3.5	Americ.	6	0	Sevrin Vegsund, Vegsund
184 Må Fram	f	T	04	17.0	5.0	2.5	Americ.	3	0	Sevrin Vegsund, Vegsund
186 Må Bølgen	f	T	01	20.1	8.0	3.0	Hjelset	2	0	Lars K Vedde, Langevåg
187 Må Pøiken	f	T	18	22.0	6.0	2.0	Sleipner	3	0	P G Statsnes m fl, Langevåg
188 Må Snøg	f	T	10	22.0	7.0	2.5	Hjelset	2	0	Ludvik Jensen m fl, Langevåg
189 Mk Ask	k	T	32	35.0	11.5	5.6	Hein	10	0	Karl L Lorgen m fl, Ellingsøy
190 Må Tryg	f	T	98	24.0	7.0	2.5	Tenfj.	3	0	K K Lillekalvø, Kalvøy, Ellingsøy
191 Mk Fiks	f k	T	01	25.0	8.3	4.2	Dan	6	1	Lars L Vegsund, Vegsund
192 Mk Arthur	k h	T	07	38.0	13.5	6.2	Brunv.	20	4	S P Søvik m fl, Gamlemshaugen
193 Må Niogutten	f	T	16	21.0	6.5	2.8	Hjelset	3	0	H A N Wiig, Nørvesund pr. Ålesund
194 Må Per	f	T	26	23.0	7.5	4.0	Møre	6	0	E Fiskerstrand m fl, Mauseidvåg
195 Må Frierfjord	f	T	05	20.0	6.0	3.0	Americ	4	0	Bastian Skarbø m fl, Langevåg
196 Mk Skjærva	t	T	27	25.5	8.0	3.3	Alpha	6	0	Joh. H Hoff, Ellingsøy
197 Mk Signal	t	T	11	32.0	12.0	5.8	Finnøy	7	0	Peder Linge, Slinning pr Ålesund
198 Må Håkon	f	T	00	27.0	6.0	4.0	Skandia	3	0	Olaus Grytebust, Ellingsøy
199 Må Kvik	f t	T	30	22.0	6.5	3.3	Grei	4	0	J A Hofseide m fl, Ellingsøy
200 Må Odin	f	T	03	20.0	5.0	3.0	Americ.	4	0	P O Remen m fl, Spjelkavik
202 4/å —	f	T ?		24.0	8.0	2.5	—	—	1	Molværs Notlag, Langevåg
203 6/å Kvik	f	T	00	25.0	8.5	3.0	—	—	2	Bergs Notlag, Nørvesund pr. Åles.
205 Mk Gideon	k	T	08	36.0	12.0	8.0	Dan	12	1	Mathias Brune, Langevåg
206 6/å —	f	T	05	20.0	8.0	3.0	—	—	1	Spjelkaviks Notlag, Spjelkavik
207 6/å —	f	T	95	26.0	9.0	3.0	—	—	1	Blindheims Notlag, Spjelkavik
208 Mk Odd	k	T	11	31.5	11.5	5.5	Hein	6	2	Elias E Blindheim, Vegsund

Farkostens nummer. art og navn	Anvendelse	Materiale	Bygg-år	Leng le	Bredde	Dybde	Maskin, navn	Antall HK	F. & fangstb.	Eierens (den korresponderende reders) navn og postadresse
209	Må Thor	f	T'10	24.0	6.0	3.0	Tenfj.	3	0	Joh Rørstad, Mauseidvåg
210	Må Cody	f	T'20	26.0	7.0	3.0	Helseth	6	0	J Gamlemshaug, Gamlemshaugen
211	4/å —	f	T'90	20.0	8.0	2.5	—	—	1	Stadsnes Notlag, Langevåg
212	Må Falk	f	T'10	25.0	6.0	3.0	Tenfj.	5	0	Hans J Søvik m fl, Gamlemshaugen
213	Må Thor	f	T'20	23.0	8.0	5.0	Kampen	5	0	Lovius O Breivik, Spjelkavik
214	4/å —	f	T'?	20.0	8.0	2.5	—	—	1	Ekornåsvåg Notlag, Vegsund
215	Må Snøg	f	T'09	21.0	6.0	2.4	Americ.	4	0	Iver O Nedregotten m fl, Emleim
216	6/å —	f	T'15	28.0	9.0	4.0	—	—	1	Gamlems Notlag, Gamlemshaugen
217	Må Nero	f	T'16	24.0	7.0	3.3	Hjelset	3	0	G Rødseth m fl, Spjelkavik
218	Mk Kometen <sup>1)</sup>	k	T'03	30.0	9.0	4.0	Alpha	4	0	Otto Lehmann, Vegsund
220	Må Redig	f	T'15	23.0	6.0	3.0	Hjelset	5	0	S L Furmyr, Spjelkavik
221	Må Seigar	f	T'?	22.0	6.0	3.0	Radset	4	0	Andreas Grimstad, Ellingsøy
222	Må Sundheim	f	T'21	25.0	6.0	2.0	Real	8	0	G Kalsnes m fl, Nørvesund pr Åles.
223	Må Strande- mand	f	T'16	21.0	6.5	3.5	Sleipner	5	0	Severin Grimstad, Ellingsøy
225	Må Knut	f	T'07	22.0	6.5	3.3	Stabil	4	0	Knut L Åse, Åse pr Ålesund
226	Må Rapp	f	T'13	20.0	6.0	2.9	Vagtm.	4	0	Paul Åsnes m fl, Langevåg
227	Må Signal	f	T'01	23.0	6.4	3.8	Hjelset	3	0	R Myklebust m fl, Ellingsøy
228	Må Harald	f	T'17	24.0	7.0	3.8	Tenfj.	5	0	Ingv Sælen m fl, Langevåg
229	Må Viking	f	T'10	27.0	7.0	5.0	Konkur.	4	0	Karl K Vik, Ellingsøy
230	Må Reidar	f	T'24	25.5	7.0	3.8	?	5	0	Otto Slinning, Slinning pr Ålesund
231	Må Jarnes	f	T'14	19.1	6.2	2.5	Sleipner	4	0	Ole P Jarnes, Langevåg
232	Må Snaug	f	T'28	26.0	7.0	?	Hjelset	3	0	Karl K Blomvik, Mauseidvåg
233	Må Rap	f	T'30	24.0	6.8	3.6	Klausset	3	0	Hans E Ramsvik, Ikornåsvåg
235	Må Sigurd	f	T'20	24.5	8.0	3.8	Møre	6	0	S E Fiskerstrand, Mauseidvåg
236	Ms Sjølyst	f	T'?	25.0	6.0	5.0	Americ.	8	0	Johan Ringstad, Mauseidvåg
237	Må Harding	f	T'05	26.0	6.7	3.0	Sleipner	4	0	Lars Kvalstein m fl, Ellingsøy
238	Må Bravo	f	T'95	24.0	7.5	3.0	Raknem	3	0	Peder A Arseth, Ellingsøy
239	Mk Svålen	t k	T'09	39.0	12.9	5.8	Dan	8	0	Ole O Vegsund, Vegsund
240	Mk Glimt	f	T'23	24.0	8.3	4.0	Nogva	7	0	Lars J Mølvær, Langevåg
241	Må Mågen	t	T'16	27.0	7.0	4.0	Hjelset	4	0	Knut Stensvik, Langevåg
244	Må Kvik	f	T'12	23.0	6.0	3.5	?	4	0	Andr B Øvrevoll, Spjelkavik
245	Mk Henry	k h	T'15	36.0	11.4	5.8	Gideon	11	2	H L Engesæth m fl, Gryttestrand
246	Må Sleipner	f	T'19	21.0	6.3	2.5	Sleipner	4	0	Harald Holberg, Langevåg
247	Må Kvass	f	T'20	21.0	6.5	3.0	Americ.	6	0	Ole J Fiskerstrand, Mauseidvåg
248	Må Normann	f	T'12	23.0	6.5	3.0	Dahl	5	0	O O Lillekalvø, Kalvøy, Ellingsøy
249	Må Asphaug <sup>2)</sup>	f	T'?	19.5	6.0	2.7	Tenfj.	3	0	Nils J Asphaug m fl, Spjelkavik
250	Må Tuxham	f	T'17	18.5	4.4	2.7	Tuxham	4	0	O I Skjånes, Spjelkavik
251	Mk Sport	f	T'07	25.0	8.0	4.0	Gideon	4	0	Ole R Kipperberg m fl, Langevåg
252	Må Sleipner	f	T'19	19.0	6.0	2.5	Sleipner	4	0	Jens O Mølvær, Mauseidvåg
253	Må Von	f	T'21	22.0	7.0	3.3	Rekord	3	0	Anton G Stadsnes, Langevåg
254	Må Rogar	f	T'05	25.0	7.0	3.0	Tenfj.	3	0	Ole J Ødegården m fl, Vegsund
255	Må Bogutten	f	T'17	23.0	7.0	3.5	Alpha	4	1	Johan Lærstad, Borgund pr Åles.
257	M Kelvin	t	T'18	25.0	5.0	4.0	Kelvin	10	0	Peder Linge, Slinning pr Ålesund
258	Må Måsen	f	T'15	19.5	6.0	3.2	Tenfj.	4	0	Ragnvald Røald, Nørve pr Ålesund
259	Må Rapp	f	T'25	24.0	6.3	3.5	Helseth	7	0	Ingvald E Stadsnes, Langevåg
260	Mk Albatros	t	T'06	38.7	13.0	5.7	Alpha	6	0	E E Fiskerstrand m fl, Mauseidvåg
261	Må Kjalcken	f t	T'16	18.6	6.0	3.0	Americ	6	0	Edv Davnes, Langevåg
262	Må Trafik	f	T'29	28.0	7.0	3.3	Hjelset	6	0	I Hessen m fl, Hessen pr Ålesund
263	Må Freidig	f	T'32	25.0	7.0	3.5	Tenfj.	4	0	E J Kvasnes, Eidsnes i Borgund
264	Mk Alstein	t	T'96	45.0	13.0	5.0	Dan	20	0	O Garshol & Co A/S, Borgund pr Å
265	Mk Rap	t f	T'11	37.5	13.0	5.0	Gideon	8	0	S H Vegsund m fl, Vegsund
266	6/å Kvik	f	T'12	28.0	8.0	3.5	—	—	1	Vegsund Notlag, Borgund pr Åles.

Farkostens nummer, art og navn	Anvendelse	Materiale	Bygger	Lengde	Bredde	Dybde	Maskin, navn	Antall HK	F. & fangstb.	Eierens (den korresponderende reders) navn og postadresse
267 Må Sverre	f	T	26	26.0	8.0	4.5	Hjelset	5	0	Palma Kvalstein, Ellingsøy
269 Mk Trygg	k	T	15	29.0	11.3	5.0	Gideon	2	1	Nils Urkedal, Grytetranda
270 Må Agder	f	T	?	23.0	6.0	3.0	Sterk	5	0	Daniel Tranvåg, Mauseidvåg
271 Må Samson	f t	T	92	25.0	8.0	4.0	Tenfj.	4	0	E Larsgård m fl, Borgund pr. Åles.
272 Må Kvik	f	T	15	24.0	7.3	2.5	Tenfj.	3	0	R S Årsnes, Vegsund
273 Må —	f	T	25	22.0	6.5	3.0	Real	5	0	Hans J Molvær, Langevåg
274 4/4 —	f	T	02	24.0	9.0	2.5	—	—	2	Bjørnøy Notlag, Gamlemshaugen
275 6/4 —	f	T	?	25.0	9.0	3.0	—	—	2	Gamlemshaugs Notl, Gamlemshaug.
276 6/4 —	f	T	10	28.0	9.0	4.0	—	—	1	Søviks Notlag, Gamlemshaugen
277 6/4 —	f	T	90	28.0	8.0	2.5	—	—	1	Arseths Notlag, Ellingsøy
278 4/4 —	f	T	03	19.0	7.0	2.5	—	—	2	Voldstads & Lorgens Notl, Ellingsøy
279 Mk Arnulf	f	T	10	25.0	7.0	4.0	Hein	4	1	Laurits Molnes m fl, Langevåg
280 Mk Fri	h k	T	14	30.0	11.0	5.0	Hein	6	1	Kasmus Fylling, Langevåg
281 Må Ruggen <sup>1)</sup>	f	T	?	22.0	7.0	3.0	Hjelset	3	0	Jens Olsvik, Borgund pr Ålesund
282 Må Prøven	f	T	25	19.0	6.0	2.4	Tenfj.	3	0	Severin I Langøy, Ellingsøy
283 Må Rapp	f	T	15	22.0	6.5	3.5	Nogva	3	0	I A Reitehaug, Eidsnes i Borgund
284 Må Per	t	T	27	27.0	8.9	3.5	Bolind.	6	0	Korn. Slinning, Slinning pr Åles.
285 Må Kvik	k f	T	27	27.0	7.5	4.5	Hjelset	6	0	Alf Nørve m fl, Nørve pr Åles.
286 Mk Glimt	f	T	25	28.0	9.0	4.2	Stabil	5	0	Lars Tørlen m fl, Humla
287 Må Vesle Per	f	T	29	27.0	8.0	5.0	Vestkyst	5	0	Peter Vik, Ellingsøy
288 Må Rolf	f	T	22	26.5	8.0	4.0	Hjelset	4	0	Bernt P Slotsvik, Ellingsøy
289 Må Rapp	f	T	?	21.0	5.0	4.0	Americ.	6	0	John Rørstad, Mauseidvåg
290 Må Erling	f	T	17	24.8	7.8	3.6	Hjelset	4	0	Hans Brathaug, Langevåg
291 Mk Odd	k h	T	16	45.2	15.5	6.3	Skandia	25	0	Karl Bjørge, Ellingsøy
292 Må Fram	t	T	18	24.0	7.0	3.3	Alpha	4	0	Sigv. Myklebust, Hessen pr Åles.
293 Må Argo	f	T	?	21.0	7.0	4.2	Tenfj.	3	0	Olaf K Bjørge, Ellingsøy
294 Må Kvik	f	T	?	22.0	7.0	1.7	Raknem	3	0	Johan Rodt, Ellingsøy
295 Må Trygg	f	T	?	26.0	8.0	6.0	Statt	5	0	Ole Slotsvik, Ellingsøy
296 Må John	f	T	?	26.0	7.0	4.0	Levahn	7	0	Erling Rørstad, Mauseidvåg
297 Må Snøgg	f	T	24	22.0	6.0	3.3	Heimdal	5	0	Gustav Juliebø, Langevåg
298 Må Frantz- holmen	t f	T	22	22.3	8.0	3.5	Alpha	4	0	Karl E Vågneshaug, Urkevik
299 Må Ruggen	f	T	16	23.0	7.0	3.5	Kampen	6	0	Lars Furholm m fl, Urkevik
300 Ms Arnold <sup>2)</sup>	f	T	27	24.0	7.0	3.5	Stavset	5	0	Hans Slotsvik, Ellingsøy
301 Må Real	f	T	27	22.0	5.0	2.5	Real	4	0	Petter T Blomvik, Mauseidvåg
302 Mk Signal	k	T	31	32.0	11.5	5.7	Hjelset	16	1	Hjalmar Blomvik m fl, Mauseidvåg
303 Må Jarle	f	T	05	22.0	6.0	3.0	Statto	5	0	Jørgen J Furnes, Mauseidvåg
304 Må Albatros	f	T	31	25.0	6.5	3.0	Hjelset	4	0	Nikolai Ekornåsvåg, Ikornåsvåg
305 Må Kvik	f	T	20	21.0	7.0	3.5	Samson	4	0	Thomas Veddegerde, Langevåg
307 Må Sport	t	T	18	22.0	6.0	3.3	Hjelset	5	0	Osk Nøringsæth, Hessen pr Å.sund
308 Må Leif	f	T	?	21.0	7.0	3.0	Bergs.	5	0	L H Fiskerstrand, Mauseidvåg
309 Må Kvik	f	T	30	24.0	7.0	4.0	Lyn	6	0	Karl P Måseide, Mauseidvåg
316 Ms Express	t	T	?	40.0	15.0	8.0	Wichm.	10	0	Lars Øye, Mauseidvåg
311 Må Rapp	f	T	?	20.0	5.5	3.2	Hjelset	3	0	Bjarne M Humlen, Humla
312 Må Smart	f	T	19	24.0	7.0	3.7	Raknem	3	0	Hans Bjørgholm, Ellingsøy
313 Må Max	f	T	?	24.0	5.0	3.8	Alpha	4	0	Petter Langøy, Ellingsvåg
314 Må Jupiter	f	T	?	20.0	6.0	2.5	Stavset	4	0	Peder Annø, Langevåg
315 Mk Svan	k	T	15	31.0	12.0	5.5	Hjelset	8	1	Peder Bjørge, Ellingsvåg
317 D Rundehorn	k h	S	07	100.2	28.0	8.9	Damp	170	0	A/S Rundehorn, Langevåg
318 Ms Bremsund	h k	T	17	41.0	14.0	6.0	Rap	20	2	Hartvik Olsen, Mauseidvåg
319 Mk Signal	f	T	29	30.0	9.0	4.0	Statt	6	0	E Bjerkavåg m fl, Eidsnes i B.und
320 Må Thor	f	T	?	18.0	5.0	3.0	Sterk	5	0	J Weibust, Eidsnes i Borgund
321 Må Hugin	f	T	?	24.0	7.0	4.0	B. S.	6	0	A J Hessen, Hessen pr Ålesund

Farkostens nummer, art og navn	Anvendelse	Materiale	Byggeår	Lengde	Bredde	Dybde	Maskin, navn	Antall HK	F. & fangstb.	Eierens (den korresponderende reders) navn og postadresse
322 Må Rita	f	T	29	22.0	6.0	2.5	Real	6	0	NE Fiskerstrand, Borgund, A.sund
323 Må Olaf	f	T	17	20.5	6.0	3.5	Hjelset	3	0	Ole Rorstad m fl, Mauseidvåg
324 Må Liv	f	T	31	26.6	8.0	4.2	Bilm.	12	0	Marie Berg, Vegsund
325 Må Glimt	f	T	20	26.0	8.0	5.0	Kampen	6	0	L Flydal m fl, Hessen pr Alesund
326 Må Glimt	f	T	?	20.0	7.0	5.0	Bilm.	24	0	Nikkolai O Dybvik, Urkevik
327 Mk Glimt	h k	T	32	36.0	13.0	6.2	Brunv.	28	1	L L Kalvøy m fl, Nørve pr Alesund
328 Må Triks	f	T	10	22.0	6.0	3.2	F. A.	6	0	Ole E Grytebust, Ellingsøy
329 Må Smålen	f	T	32	19.0	5.5	3.0	Heimdal	3	0	Ole O Vegsund, Vegsund
330 D Tendringen <sup>1)</sup>	h k	T	01	97.4	19.4	9.0	Damp	165	0	Suley Fiskeriselskap, Langevåg
331 Må Måsen	f	T	?	24.0	6.0	3.0	Hjelset	5	0	K J Gamlem, Gamlemshaug
332 Må Lykken	f	T	?	19.1	6.4	3.2	Tenfj.	3	0	Nils Akslen m fl, Emleim
333 Må Snøgg	f	T	?	19.0	6.0	3.0	Tenfj.	3	0	Peder K Terøy, Gamlemshaug
334 Må Reiman	f	T	33	25.0	7.5	3.5	Grei	7	0	Sverre Blindheim, Vegsund
335 Må Triks	f	T	?	21.5	3.7	3.0	Patent	8	0	Peder Sulebak, Mauseidvåg
337 Mk Per Gynt	f	T	24	27.8	8.0	4.3	Björn	5	0	Arthur L Røyseth, Ellingsøy
338 4/a	—	f	T	31	20.0	7.0	—	—	1	Furnes Notlag, Mauseidvåg
339 Må Real	f	T	21	19.4	6.0	3.0	Americ.	8	0	Ole H Leirvåg, Eidsnes i Borgund
340 Må Einjo	k f	T	33	25.0	7.0	3.1	Stavset	5	0	Nils E Bjørge, Ellingsøy

## M-BV. Bratvær merkedistrikt.

1 Må Fritjoff 2	k	T	25	28.0	8.5	4.0	Hjelset	5	1	Henrik Skomsø, Vestsmøla	
2 Mk Gudrun	k	T	15	37.0	12.3	5.7	Finnøy	22	7	J B Stensønes, Vestsmøla	
3 Må Ran	k	T	20	32.5	10.0	4.5	Heros	5	1	Ole J Oterholm, Vestsmøla	
4 Mk Troll	k	T	18	37.0	12.5	6.0	Gideon	22	7	J J Møiholm m fl, Vestsmøla	
5 Mk Juno	k	T	14	35.5	12.0	5.5	Alpha	10	6	I Strømskog m fl, Odden i Nordmør	
6 Må Brim	k	T	27	29.0	9.5	3.5	Gideon	4	0	Patrik Kr. Skomsøvåg, Vestsmøla	
7 8/a	—	k	T	90	20.0	6.0	2.5	—	—	0	Mikal Skomsø, Vestsmøla
8 Ms Ula	k	T	24	28.0	8.5	3.8	Hjelset	6	1	A Jonassen m fl, Vestsmøla	
9 Mk Valder	k	T	12	37.0	14.0	5.8	Finnøy	23	7	O Stensønes, Vestsmøla	
10 Mk Brødrene <sup>2)</sup>	k	T	15	39.0	12.5	5.5	Finnøy	22	5	Olaf O Skarpnæs m fl, Vestsmøla	
11 Ms Sleipner	k	T	11	36.0	12.0	6.0	Gideon	6	2	John J Gulla, Vestsmøla	
12 Mk Anna	k	T	26	28.0	9.5	4.0	Heimdal	11	0	Kristian Møllerop, Vestsmøla	
13 Mk Sviv	k	T	12	30.0	11.0	5.0	Finnøy	18	5	T T Kjønne, Odden i Nordmør	
14 Mk Drott	k	T	00	41.0	13.5	6.3	Alpha	18	7	N Blakstad m fl, Vestsmøla	
15 Mk Viking	k	T	15	29.0	9.5	4.2	Heros	9	0	Nils Bjerkan m fl, Bratvær	
16 Mk Brødrene	k	T	19	30.0	9.0	4.0	Finnøy	12	0	M H Råket m fl, Vestsmøla	
17 Mk Von	k	T	08	28.0	10.0	5.0	Hjelset	6	1	Knut Møllerop, Vestsmøla	
18 8/a	—	k	T	95	26.0	6.0	2.0	—	—	0	Knut Møllerop, Vestsmøla
19 8/a	—	k	T	12	23.0	5.5	2.5	—	—	0	Jakob Nørbæch, Vestsmøla
20 Mk Maggi	k	T	25	31.0	10.0	4.6	Skandia	10	1	Martin Greff, Vestsmøla	
21 Må Nordlys	k	T	15	31.0	10.0	3.8	Statt	5	0	Nils Karlsholm, Vestsmøla	
22 Ms Blik	k	T	11	32.0	10.0	5.8	Gideon	6	2	K P Stenberg, Odden i Nordmør	
23 8/a	—	k	T	02	23.0	5.5	2.5	—	—	0	T A Kjønne, Odden i Nordmør
24 Ms Proven	k	T	06	33.0	12.0	5.5	Stærkod.	8	2	Olav A Kvammen m fl, Vestsmøla	
25 Mk Skjold	k	T	14	26.0	8.0	4.3	Gideon	8	0	Fredrik A Kruse m fl, Bratvær	
26 Må Odd	k	T	07	32.0	9.0	5.0	Alpha	4	1	J A Orholm m fl, Odden i Nordmør	
27 Må Fram	k	T	14	28.0	9.0	3.5	Gideon	7	0	Johan Smevåg, Odden i Nordmør	
28 Må Trio	k	T	23	28.0	9.0	3.5	Helseth	6	0	N Pettersen, Vestsmøla	
29 Mk Rolf 2	k	T	26	29.0	9.5	5.0	Gideon	6	0	Karl K Austheim, Odden i Nordm.	
30 8/a	—	k	T	00	24.0	5.5	2.5	—	—	0	K K Austheim, Odden i Nordmør

1) Omb. 1920. 2) Omb. 1925.

## M-BV Bratvær.

Farkostens nummer, art og navn	Anvendelse	Materiale	Byggeår	Lengde	Bredde	Dybde	Maskin, navn	Antall HK	F. & fangstb.	Eierens (den korresponderende reders) navn og postadresse
31 Mk Kappella	k	T	16	36.5	12.5	5.7	Finnøy	18	5	John J Stensønes, Vestsmøla
33 8/å	k	T	10	24.0	5.5	2.5	—	—	0	T T Kjønno, Odden i Nordmør
34 Må Laks	k	T	25	22.0	7.0	3.1	Hjelset	4	0	Olaf Kvammen, Vestsmøla
35 Mk Neptun	k	T	17	30.5	11.5	5.7	Finnøy	18	0	Isak I Stensønes, Vestsmøla
36 8/å	k	T	10	24.0	5.5	2.5	—	—	0	Isak I Stensønes, Vestsmøla
37 Mk Mody	k	T	12	32.0	11.0	5.8	Gideon	8	4	Bernhard Stølen m fl, Jøstølen
38 Ms Henteren <sup>1)</sup>	k	T	91	31.0	11.5	4.8	Stærkod.	8	1	H Kjønno, Odden i Nordmør
39 Mk Ruth	k	T	16	41.0	14.0	6.7	Hein	26	6	Henning Tallerås, Bratvær
40 Mk Nordlys	k	T	19	43.0	14.5	6.7	Stabil	25	7	Johs Kruse jr m fl, Bratvær
41 Ms Lun	k	T	09	35.0	12.5	6.0	Skandia	6	5	Johan Vestheim, Odden i Nordmør
42 8/å	k	T	95	23.0	5.5	2.5	—	—	0	Peder Bratholm, Odden i Nordmør
43 Må Bækken	k	T	20	29.0	9.0	5.0	Stærkod	5	0	J T Mellemset m fl, Odden i Nordm.
45 Må Odd	k	T	23	30.0	9.0	3.5	Gideon	4	0	Johan I Stensønes, Vestsmøla
46 Ms Harald	k	T	25	28.0	8.5	3.8	Vestsmøl	5	0	Henning I Råket, Vestsmøla
47 Må Ragnvald	k	T	07	28.5	8.5	4.5	Alpha	4	1	O F Sørøy m fl, Vestsmøla
48 Mk Olaf	k	T	16	25.5	9.0	4.9	Hein	6	0	Johs P Strand, Jøstølen
49 Ms Kveksen	k	T	17	28.5	9.0	3.3	Vestsmøl	8	0	Knut Falck, Vestsmøla
50 Mk Freidig	k	T	25	25.0	8.0	3.3	Møring	4	0	Iver Maridal m fl, Vestsmøla
51 Ms Lommen	k	T	10	29.0	8.5	4.0	Heros	4	0	Edv I Gjøstøl, Vestsmøla
52 Må Leif	k	T	30	29.0	9.5	4.2	Finnøy	7	1	Peder J Stensønes, Vestsmøla
53 Ms Håbet 2	k	T	25	30.0	10.0	4.3	Alpha	8	1	Ole O Skomsø m fl, Vestsmøla
54 8/å	k	T	95	24.0	5.5	2.5	—	—	0	Ole O Skomsø, Vestsmøla
55 Mk Sjøblomsten <sup>2</sup>	k	T	25	27.5	7.2	3.4	Vestsmøl	5	1	Iver J Framnes Vestsmøla
56 8/å	k	T	04	24.0	5.5	2.5	—	—	0	Iver Framnes, Vestsmøla
57 Mk Hauk	k	T	05	50.0	14.5	8.0	Grei	20	1	A Taknaes, Hallarøy i Nordmør
58 Mk Nor	k	T	16	31.0	11.0	6.0	Dan	8	1	Peder Danservold, Vestsmøla
59 Mk Sleipner <sup>3)</sup>	k	T	05	36.0	12.8	6.2	Alpha	14	6	Ole Daleng, Odden i Nordmør
61 Må Vega	k	T	12	25.0	8.0	3.5	Alpha	6	0	G I Roksvåg, Hallarøy i Nordmør
62 Ms Von	k	T	07	32.0	9.0	3.7	Hjelset	4	0	Johan Tranøy, Sørsmøla
63 Må Bjarne 2	k	T	29	30.0	9.5	4.0	Hein	6	0	Peder Garthe, Odden i Nordmør
64 Ms Brand	k	T	25	33.0	11.0	4.4	Brunv.	12	2	B E J Stensønæs, Vestsmøla
66 Må Normann	k	T	09	28.0	8.0	4.0	Alpha	4	0	Krist Karlsholm m fl, Sørsmøla
67 8/å	k	T	00	24.0	5.5	2.5	—	—	0	Johan Karlsholm, Sørsmøla
68 Ms Jana <sup>3)</sup>	k	T	27	27.0	8.5	3.5	Finnøy	11	0	J L Dyrnes m fl, Vestsmøla
69 Ms Falken	k	T	11	32.0	9.5	3.5	Gideon	5	2	O P Stensø m fl, Odden i Nordmør
70 Mk Geira	k h	T	11	36.5	13.2	5.2	Finnøy	28	7	M Kalland m fl, Vestsmøla
71 Ms Bliks	k	T	23	26.0	8.7	3.8	Alpha	4	0	H K Falck m fl, Vestsmøla
72 Mk Sverre	k	T	15	26.0	9.2	3.8	Møre	6	0	Ingebrigt Olsen, Bratvær
73 Må Glup	k	T	12	27.0	6.0	4.0	Alpha	4	0	Nils Reitan, Odden i Nordmør
74 Må Møre	k	T	10	29.5	7.6	3.4	Møring.	7	0	S S Dyrnes, Vestsmøla
75 Mk Bølgen	k	T	14	30.0	10.5	5.4	Finnøy	18	2	Nikolay B Skomsø, Vestsmøla
76 Må Fram	f k	T	25	27.0	8.0	3.7	Helseth	6	0	Peder M Dyrnes, Vestsmøla
77 8/å	k	T	82	25.3	6.0	2.1	—	—	0	Jakob Råkholt, Vestsmøla
78 Ms Perlen	k	T	96	40.0	14.0	6.0	Alpha	14	6	B Stensønes, Vestsmøla
79 Mk Hofmann	k	T	10	33.0	10.5	5.8	Finnøy	18	2	Iver A Dyrnes m fl, Vestsmøla
80 Ms Prøven	k	T	00	36.0	14.0	6.0	Alpha	6	5	Isak Ernes, Vestsmøla
81 Mk Trygg	k	T	13	30.0	10.0	3.5	Gideon	8	2	Jakob Lakeberg, Vestsmøla
82 Ms Rapp <sup>4)</sup>	k	T	24	26.0	8.3	3.0	Helseth	6	0	Fredrik Salaup m fl, Bratvær
83 Ms Kvik	k	T	16	30.0	9.0	4.2	Helseth	6	0	L G Raksvåg, Hallarøy i Nordmør
84 10/å	f	T	90	27.0	6.0	3.0	—	—	1	A O Furru m fl, Vestsmøla
85 Ms Ottar	k h	T	08	30.5	9.0	4.2	Gideon	4	3	Marta Strand, Jøstølen
86 Må Rapp	k	T	08	23.0	6.5	3.0	Vestkyst	3	0	J Lyngvær, Hallarøy i Nordmør
87 8/å	k h	T	08	24.0	6.0	2.5	—	—	0	J K Lyngvær, Hallarøy i Nordmør

## M-BV Bratvær.

Farkostens nummer, art og navn	Anvendelse	Materiale	Byggår	Lengde	Bredde	Dybde	Maskin, navn	Antall HK	F. & fangstb.	Eierens (den korresponderende reders) navn og postadresse
88 Må Glimt	k h	T	10	26.0	8.0	3.0	Gideon	4	0	Albert O Sveø, Sørsmøla
89 Må Kvikk	k h	T	11	27.0	9.0	3.0	Hjelset	4	0	S Sandvær, Hallarøy i Nordmør
90 S/å —	k	T	11	25.0	6.0	2.0	—	—	0	S Sandvær, Hallarøy i Nordmør
91 Mk Midnatsol	k	T	17	45.0	14.5	7.5	Finnøy	24	2	Emil J Stensønes, Vestsmøla
92 S/å —	k	T	04	25.0	6.0	2.0	—	—	0	Nils Joø, Hallarøy i Nordmør
93 Må Fram	k	T	01	27.0	7.0	3.5	Stærkod.	4	0	Einar Tranøy, Sørsmøla
94 S/å —	k	T	00	23.0	5.5	2.5	—	—	0	K Strømskog, Odden i Nordmør
95 Ms Balder	k fh	T	15	29.0	9.0	4.5	Møring.	4	0	A Lyngvær, Hallarøy i Nordmør
96 S/å —	k	T	04	24.0	4.0	3.0	—	—	0	A Lyngvær, Hallarøy i Nordmør
97 S/å —	k	T	03	22.0	6.8	2.8	—	—	0	J A Solvær, Hallarøy i Nordmør
98 S/å —	k	T	05	23.0	5.0	4.0	—	—	0	Edv Sandvær, Hallarøy i Nordmør
99 Må Styggjen <sup>1)</sup>	k	T	12	23.0	7.5	3.5	Sleipner	5	0	Ole S Kjøe, Hallarøy i Nordmør
100 S/å —	k	T	94	24.8	5.7	2.1	—	—	0	Elias Sæther m fl, Sørsmøla
101 Mk Verbena	k h	T	93	61.6	17.2	7.7	Alpha	36	0	P D Dyrnes m fl, Vestsmøla
102 Må Reks	k	T	20	22.0	5.0	2.0	Helseth	4	0	Nils Blakstad, Vestsmøla
103 Mk Viking	k	T	26	27.5	8.5	4.0	Vestsmøl	5	0	Andreas Andresen, Vestsmøla
104 Mk Letvint	k	T	13	30.0	9.0	4.2	Heros	5	0	Ole Rotvær, Hallarøy i Nordmør
105 Mk Balder	k	T	25	28.0	8.5	4.0	Heros	5	0	Rudolf R Fredly, Vestsmøla
106 Må Fram	k	T	25	23.5	7.4	3.0	Gideon	4	0	John Hansen, Hallarøy i Nordmør
107 S/å —	k	T	95	23.0	5.5	2.5	—	—	0	Alb S Dyrnes, Vestsmøla
108 Må Odin	k	T	02	29.0	10.0	5.0	Vestsmøl	4	0	Ole J Ernses, Vestsmøla
109 S/å —	k	T	00	23.0	5.0	2.5	—	—	0	Ole J Ernses, Vestsmøla
110 S/å —	k	T	06	23.5	5.0	2.2	—	—	0	Torstein H Dyrnes, Vestsmøla
111 Må Håp <sup>2)</sup>	k	T	01	23.0	7.0	4.0	Alpha	4	0	Bernhard Raksvåg, Nekktstad
112 Mk Freidig	k	T	11	31.0	11.0	5.3	Alpha	11	0	Herm J Råket m fl, Vestsmøla
113 Må Alken	k	T	10	29.0	8.0	2.0	Alpha	4	0	B O Skomso, Vestsmøla
114 Ms Erling	k	T	12	26.0	9.0	4.5	Elefant	7	0	Anders Kjønne, Odden i Nordmør
115 S/å —	k	T	03	22.0	4.5	1.8	—	—	0	A A Skillingen, Odden i Nordmør
116 Må Bjørgvin	k	T	29	29.8	9.3	4.0	Gideon	8	1	Daniel B Sørstrand, Vestsmøla
117 Må Vulkan	f k	T	01	20.0	6.0	2.5	Hjelset	3	0	D P Sørheim, Sørsmøla
118 S/å Alken	f	T	13	36.0	8.0	3.5	—	—	2	Johs P Strand m fl, Jøstølen
119 Må Viggo	f	T	14	22.0	6.0	2.0	Rollo	6	0	Hermann Reitan m fl, Sørsmøla
120 Må Alken	k	T	10	23.0	7.5	3.0	Alpha	4	0	Olaf Olsen, Hallarøy i Nordmør
121 Mk Snøgg	k	T	25	28.0	8.0	4.2	Møre	5	0	Johan Dahl, Vestsmøla
122 Ms Kampen	k	T	26	29.0	9.3	4.0	Helseth	7	0	K N Dyrnes m fl, Vestsmøla
123 Mk Edda	k	T	30	27.0	9.0	4.0	Gideon	8	1	Joh Frantsvåg, Odden i Nordmør
124 Ms Fram <sup>3)</sup>	k	T	20	30.0	8.8	4.8	Levahn	6	0	Albert S Dyrnes m fl, Vestsmøla
125 Må Edel	k	T	17	28.0	8.5	5.0	Kampen	7	0	Gunnar Faksvåg m fl, Sørsmøla
126 Må Skreia	k	T	10	30.0	10.0	6.0	Stærkod.	4	0	A Lyngvær, Hallarøy i Nordmør
127 Må Harri	k	T	16	22.0	6.6	3.1	?	5	0	A Lyngvær m fl, Hallarøy i Nordmør
128 Mk Ford	k	T	19	27.0	10.0	5.2	Gideon	6	0	Karl Kruse, Bratvær
129 Må Fiskeren	k	T	23	30.0	9.0	4.4	Gideon	4	1	Martin J Skomso, Vestsmøla
130 Mk Laksen <sup>4)</sup>	k	T	15	19.8	7.2	2.3	Klausset	3	0	Magnus Lind m fl, Vestsmøla
121 Mk Nordpol	k	T	23	26.0	8.5	4.0	Alpha	4	1	Harald Donheim m fl, Vestsmøla
132 Mk Glimt I	k	T	14	29.5	9.0	4.0	Heros	5	0	Andr A Skomso, Vestsmøla
134 Mk Reidar	k	T	?	23.0	8.0	3.8	Hjelset	4	0	Amund Erstad m fl, Vestsmøla
136 Mk Neptun	k t	T	16	36.5	12.0	6.0	Alpha	11	0	Alida Reitan, Sørsmøla
138 Mk Kyrr	k	T	?	32.0	12.0	4.5	Wichm.	10	1	Anders A Neerland, Vestsmøla
139 Må Breidablikk	k	T	26	29.0	9.0	4.5	Elefant	6	1	Kristian Skomso, Vestsmøla
140 Må Odd	k	T	26	28.5	9.3	4.0	Gideon	6	0	Jens Lillesen, Vestsmøla
141 Må Tor	k	T	18	26.0	7.5	3.5	Heros	4	0	Thomas Solheim m fl, Vestsmøla
142 Må Triumf	k	T	28	32.0	10.0	4.8	Stærkod.	6	1	Johan Nordhaug, Vestsmøla
143 Mk Hildur	k	T	27	32.0	9.5	4.2	Finnøy	15	2	Nils Reitan m fl, Odden i Nordmør

## M-BV Bratvær — M-BS Bremsnes.

Farkostens nummer, art og navn	Anvendelse	Materiale	Byggeår	Lengde	Bredde	Dybde	Maskin, navn	Antall HK	F. & fangstb.	Eierens (den korresponderende reders) navn og postadresse
144 Må Trygvason	k	T	26	27.0	8.0	3.5	Hjelset	4	0	E Kalland m fl, Vestsmøla
146 Må Grei	k	T	?	22.0	7.0	3.5	L. Grei	3	0	Peder L Eines, Vestsmøla
147 Må Viggo	k	T	24	29.0	8.0	3.5	Gideon	4	0	Johan R Uthaug, Vestsmøla
148 Mk Ina	k	T	28	31.0	10.0	5.0	Glimt	15	1	J I Stensønes m fl, Vestsmøla
149 Må Nordvågen	k	T	28	29.0	8.5	4.0	Vestsmøl	10	1	Olaf B Melkvik, Vestsmøla
150 Ms Kvik	k	T	28	28.0	8.5	3.5	Vestsmøl	10	0	Ingar Kr Råket, Vestsmøla
151 Må Vidar	k	T	28	23.0	7.0	3.5	Rap	4	0	Ivar Hestenes, Vestsmøla
152 Må Erling	k	T	28	29.5	9.0	4.3	Alpha	5	0	Edv O Strømskog, Odden i N.mør
153 Mk Blink	k	T	29	31.0	10.0	4.2	Alpha	8	1	Magnus Hjelberg, Odden i N.mør
154 Mk Brødrene	k	T	29	33.5	11.0	4.2	Vestsmøl	15	1	Oskar Otterholm, Vestsmøla
155 Må Artur	k	T	29	28.0	9.0	4.3	Alpha	4	1	B Strømskog m fl, Odden i N.mør
156 Må Frank	k	T	28	34.0	10.0	5.0	Heros	9	1	Magnar Sandvik, Vestsmøla
157 Ms Urd	k	T	06	33.0	10.0	4.0	Alpha	4	0	Olaf Sivertsen, Odden i Nordmør
158 Mk Agder	f	T	30	35.0	12.3	5.2	Vestsmøl	15	1	Johannes Holm m fl, Vestsmøla
159 Mk Sjøsprøit	t k	T	30	73.3	18.3	8.2	Union	60	0	L Dreier Taknes m fl, Hallarøy i Nordmør
160 Må Sleipner	k	T	31	22.0	6.0	2.5	Sleipner	4	0	Peder Ersnes, Vestsmøla
161 Må Fremad	k	T	28	20.0	7.0	3.0	Sleipner	4	0	Egil Aspen, Sørsmøla
162 Må Stella <sup>1)</sup>	k	T	?	26.0	7.0	3.5	Alpha	4	0	Peder Hagen, Bratvær
164 Mk Harald	k	T	13	36.0	12.0	6.0	Gideon	13	0	Edv Orholm, Bratvær
165 Må Gregers	k f	T	29	24.0	7.0	4.0	Stærkod.	4	0	G Tranøy v/ K Tranøy, Sørsmøla
166 Mk Fram 3	k	T	11	30.0	9.0	5.0	Hein	7	0	Gjert J Karlisholm, Sørsmøla
167 Mk Signal	k	T	06	44.5	13.7	6.8	Skandia	20	0	Gabriel Einnes, Vestsmøla
171 Mk Svanen	k	T	22	28.0	8.3	4.0	Stærkod.	6	1	John Watten, Vestsmøla

## M-BS. Bremsnes merkedistrikt.

1 Mk Heim	k hf	T	13	27.0	9.0	3.7	Heros	5	0	Ivar I Sørvik m fl, Ekkilsøy
2 Mk Idar	k	T	13	32.0	11.0	5.0	Heros	10	1	Elling Fladseth m fl, Nekkstad
3 Må Kvik	k	T	09	20.3	5.8	2.4	Wichm.	2	0	Edv E Kjønno, Kjønnoy
4 Mk Lomen	k	T	12	45.0	15.0	7.5	Skandia	25	0	K M Fladset m fl, Nekkstad
5 Mk Trygg	k	T	12	41.5	12.0	5.8	Skandia	20	1	A Honningsø m fl, Kjønnoy
6 Må Trygg	f	T	24	22.0	6.5	2.8	Saffle	5	0	E I Vorpbuk, Bremsnes i Nordm.
7 Må Fremtid	k f	T	18	33.0	10.0	5.0	Heros	5	0	Jonas Visnes, Kjønnoy
8 Må Fri	k	T	14	32.0	10.0	4.2	Gideon	4	0	Martin J Visnes m fl, Kjønnoy
9 Mk Norkyn	k	T	14	44.0	14.5	6.5	Alpha	24	2	Edvard I Ellingvåg, Kjønnoy
10 Må Trygg	k	T	14	30.0	9.0	3.3	Heros	4	0	Oluf K Hendnes, Kjønnoy
11 Mk Rap	k f	T	16	29.0	9.0	4.6	Dan	8	0	Peder P Andal, Kjønnoy
12 Mk Nord- stjernen	k h	T	15	43.0	13.5	5.7	Alpha	14	1	Lars P Sørvik m fl, Kjønnoy
13 Mk Brødrene	k	T	09	32.0	10.0	5.0	Gideon	11	2	Olaf P Strandheim, Sveggesundet
14 Må Fremad	k	T	14	31.0	10.0	5.0	Gideon	4	0	Ole E Sørseth, Sveggesundet
15 Må Trygg	k	T	12	29.7	9.6	4.2	Stærkod.	4	0	O I Kirkevåg, Bremsnes i Nordm.
16 Mk Nor	k-h	T	12	33.0	11.5	4.2	Alpha	5	1	John Berget, Sveggesundet
17 Må Teisten	k	T	10	26.0	7.0	3.2	Helseth	3	0	Karl K Kjønø, Kjønnoy
18 Mk Nordvang	k	T	11	31.0	11.0	5.3	Skandia	8	3	I Ramsøy sur m fl, Kjønnoy
19 Må Finn	f	T	21	22.0	6.0	2.7	C. Perf.	6	0	Kr Gjengstø, Bremsnes i Nordmør
20 Mk Svanen	k h	T	15	30.0	10.0	4.8	Gideon	8	0	J P Øksenvåg, Sveggesundet
21 Ms Forsøk	k hf	T	07	36.0	11.0	4.7	Gideon	8	0	Hans K Øksenvåg, Sveggesundet
22 Mk Prøven	k hf	T	15	27.0	9.5	4.7	Gideon	5	0	Karl K Nyholm, Sveggesundet
24 Må —	f	T	26	19.0	4.5	3.0	Nogva	2	0	Nils J Solbakken, Sveggesundet
25 Mk Liv <sup>2)</sup>	k h	T	15	33.0	9.5	4.2	Helseth	10	1	Peder M Hoel, Kjønnoy

Farkostens nummer, art og navn	Anvendelse	Materiale	Byggear	Lengde	Bredde	Dybde	Maskin, navn	Antall HK	F. & fangstb.	Eierens (den korresponderende reders) navn og postadresse
26 Må Freydidig	k	T	24	33.7	10.1	4.2	Helseth	8	0	O K Mellemsset m fl, Kjønnøy
27 Mk Myra	k	T	14	43.3	15.2	6.1	Finnøy	45	2	Nils O Otterlei m fl, Ekkilsøy
28 Mk Veidemann	k	T	18	41.0	14.0	6.9	Hjelset	25	3	Magnar Karlsen, Ekkilsøy
29 Mk Møre <sup>1)</sup>	k h	T	06	76.3	18.3	7.2	Bolind.	60	1	Ragnv Otterlei m fl, Ekkilsøy
30 Ms Blomvåg	k	T	16	52.3	18.3	7.1	Avance	30	1	Ragnv Otterlei m fl, Ekkilsøy
31 Må Vesle Per	f	T	25	22.0	7.0	4.2	Nogva	5	0	Nils O Otterlei, Ekkilsøy
32 Må Prøven	k	T	16	23.0	6.8	3.0	Gideon	3	0	Lars Leite m fl, Bremsnes i Nordm
33 Må Løven- skjold	k h	T	95	31.9	9.6	3.8	Alpha	4	0	Ole L Istad m fl, Sveggesundet
34 Ms Sleipner	k	T	12	30.0	9.0	4.0	Gideon	5	0	Martin L Sørheim, Sveggesundet
35 Må —	k f	T	?	26.0	8.0	3.5	Stærkod.	3	0	Iver I Langbak, Ekkilsøy
36 Ms Rap	k	T	18	34.0	10.6	4.2	Gideon	6	0	Knut J Visnes, Kjønnøy
37 Må Skrei	k h	T	?	31.9	10.0	4.1	Heros	5	0	Peder P Sletvåg, Kjønnøy
38 Må Fri	k	T	13	28.0	9.0	4.5	Helseth	6	0	Karles K Furo, Bremsnes i N.mør
39 Må Von	k t	T	12	25.0	8.0	2.3	Bjærns.	3	0	Knut K Brødvik, Kjønnøy
40 Ms Prøven	k	T	08	35.0	12.0	4.3	Møring	12	0	Knut K Brødvik m fl, Kjønnøy
41 Må Torsk	t	T	21	26.0	7.5	3.5	Gideon	4	0	P O Sørngård m fl, Bremsnes i N
42 Mk Fram 2	k	T	19	47.0	14.3	6.2	Hjelset	35	2	Erik H Bogen, Bruhagen
43 Mk Odd	k h f	T	09	30.3	9.9	4.6	Finnøy	7	1	John H Lange m fl, Kjønnøy
44 Mk Erling	k h	T	00	36.0	13.0	5.8	Gideon	20	4	Jonas Visnes, Kjønnøy
45 Mk Røksund	k h	T	19	50.8	16.1	8.4	Bolind.	40	6	Jonas Visnes, Kjønnøy
46 Mk Nor	k	T	04	45.0	13.0	5.4	Bolind.	32	4	Peder A Uran m fl, Kjønnøy
47 Mk Erling	k	T	12	36.0	11.5	4.5	Gideon	11	2	Iver E Ramsø, Kjønnøy
48 Må Fram	k	T	14	33.0	10.0	4.2	Gideon	5	0	P J Ellingvåg m fl, Kjønnøy
49 Ms Brødrene <sup>2)</sup>	k h	T	14	33.0	11.0	4.8	Populær	12	0	Ole Ellingvåg, Kjønnøy
51 Mk Fremtid	k	T	16	29.5	10.0	4.8	Hein	6	0	Edvard Henden m fl, Kjønnøy
52 Mk Kåre	k h	T	18	54.0	14.0	7.0	Wichm.	40	5	Anna Ertvåg, Bremsnes i Nordm.
53 Må Fremtid	k t	T	15	34.0	11.0	3.5	Gideon	8	0	Sigurd Folland m fl, Kjønnøy
54 Ms Brødrene	k t	T	04	37.0	13.0	4.7	Alpha	11	0	Karl D Hasselo, Kjønnøy
55 Mk Lun	k	T	14	33.0	9.5	4.8	Finnøy	6	0	Knut K Sørvik m fl, Kjønnøy
56 Må Trygg	t	T	14	32.0	10.0	4.7	Stærkod.	5	0	G Harmens v/ C O Farstad, Kjønnøy
57 Ms Alken	k	T	98	45.0	16.0	4.6	Gideon	16	5	Martin Søbstad, Kjønnøy
58 Må Gerd	f	T	31	18.5	5.3	3.5	Sleipner	3	0	A Olsen, Bremsnes i Nordmør
59 Mk Sjøblomsten	k	T	17	28.0	9.5	4.6	Gideon	6	0	Iver Brandstad, Sveggesundet
60 Må Håkon	k	T	13	33.5	9.6	3.8	Heros	4	0	L Bakken m fl, Sveggesundet
61 Må Vito	h	T	?	26.5	8.0	5.0	Stærkod.	4	0	K N Røsandtrø, Stavnes fyr
62 Mk Osberg	f k	T	15	33.0	11.5	4.8	Gideon	13	0	Ole O Furo, Nekkstad
63 Mk Fram	k	T	18	32.0	9.3	4.8	Hein	7	0	Emil Sørngård, Sveggesundet
64 Ms Kruger <sup>3)</sup>	t k	T	08	36.0	12.2	4.9	Dan	7	4	I P Holten, Rensvik
65 Mk Staut	k	T	05	47.0	13.5	6.3	Hjelset	24	5	Ingv Uran m fl, Kjønnøy
66 Ms Hassel	t k	T	01	37.9	14.7	5.7	Levahn	8	2	Torger O Fladset, Nekkstad
67 Må Fremad	k	T	13	31.5	9.3	4.3	Heros	4	0	Knut E Henden, Kjønnøy
68 Må Forsøk	f k	T	15	27.0	8.0	3.4	Heros	4	0	K Gjoten, Bremsnes i Nordmør
69 Må Von	k	T	10	31.0	10.0	3.8	Heros	5	0	Olaf Sveggen, Sveggesundet
70 Mk Fridtjof	k	T	13	39.3	12.2	4.2	Alpha	10	1	Iver Røeggen, Sveggesundet
71 Må Fri	k	T	18	24.0	6.0	3.0	Vestkyst	4	0	Jakob K Gården, Sveggesundet
72 Mk Iris	k f	T	15	30.0	8.0	5.5	Hjelset	5	0	John Tjelde, Dahle pr. Kr.sund
73 Må Skarven	k	T	20	22.5	6.4	2.9	Heimdal	3	0	B J Dahle, Dahle pr Kr.sund
74 Mk Kveiten	k	T	19	28.0	10.0	5.5	Alpha	6	0	Paul O Eggen, Kjønnøy
75 Må Banken	k t	T	14	30.0	10.0	3.5	Gideon	6	0	J P Gjengstø m fl, Bremsnes i N
76 Må Svanen <sup>4)</sup>	t k f	T	?	28.0	8.0	5.0	Nogva	3	0	Ch J Grønbugt, Bremsnes i Nordm.
77 Må Fremad	k	T	14	36.0	11.0	4.8	Heros	6	0	Oliver K Røsand, Bruhagen
78 Må —	f	T	14	20.0	6.5	2.3	C. Perf.	4	0	Lars J Solhai, Rensvik
79 Må Odin	k f	T	33	30.0	9.0	4.2	Heimdal	7	0	Alfred Olsen, Dahle pr. Kr.sund
80 10/å Gjeita	f	T	10	27.0	6.0	3.0	—	—	0	Emil Sæter, Rensvik



[Farkostens nummer, art og navn	Avendelse	Materiale	Byggeår	Lengde	Bredde	Dybde	Maskin, navn	Antall HK	F. & fangstb.	Eierens (den korresponderende reders) navn og postadresse
81 Må Fremad	k t	T	12	30.0	9.0	4.3	Stærkod.	4	0	Ivar A Langbak, Kjønnøy
82 Ms Røssøy	t	T	19	34.0	11.0	4.6	Hjelset	10	0	Martin Fjertoft, Ekkilsøy
83 Må Håp	k h	T	20	29.0	9.0	4.0	Gideon	5	0	Kristian Meek, Sveggesundet
84 Må Sterkodder	k	T	16	29.0	8.5	4.5	Stærkod.	6	0	Torger E Henden, Kjønnøy
85 Mk Gideon	f k	T	13	23.0	6.5	3.3	Gideon	6	0	I Ingebrigtsen, Dahle pr. Kr.sund
86 Ss Vulkan	t	T	29	21.0	7.4	3.0	—	—	0	Paul A Henden, Kjønnøy
87 Ms Muntrialen	f t	T	16	32.0	12.0	6.0	Avance	8	1	H Håkonsen, Gløsvåg pr Kr.sund
88 Må Knut	f	T	03	25.0	6.5	3.5	Hjelset	4	0	Erik A Hestvik, Bruhagen
89 Må Von	t k	T	24	26.0	8.0	4.0	Glimt	6	0	Peder O Langnes m fl, Ekkilsøy
90 Må Gudvang	f	T	32	21.6	6.6	3.0	Marna	4	0	Martin Våge, Sveggesundet
91 Må —	f	T	?	20.0	5.5	2.1	Americ.	4	0	Iver Sæther, Dahle or Kr.sund
92 Må Reklamen	f k	T	19	21.0	5.9	2.9	F. M.	4	0	G Stolpnes, Dahle pr Kr.sund
93 Må Leif	t	T	25	30.0	8.0	5.0	Stærkod.	12	0	Olaf J Røsand, Bruhagen
94 Må Gaven <sup>1)</sup>	f k	T	?	26.0	8.0	4.0	Gideon	5	0	Andreas Hansen, Bruhagen
95 Mk Nor	h k	T	14	30.0	9.0	5.0	Hein	6	0	O Brunsvik, Dahle pr Kr.sund
96 Må Fiskeren	k	T	23	27.6	8.5	3.3	Helseth	4	0	Peder L Hasselø, Kjønnøy
97 Må Wuggnes	k f	T	23	30.0	9.0	4.2	Gideon	6	0	Morten P Hoel, Kjønnøy
98 Må — <sup>2)</sup>	f	T	?	21.0	6.0	3.0	Tenfj.	4	0	Ole L Istad, Sveggesundet
99 Ms Braken	k f	T	23	30.5	9.0	4.2	Helseth	8	0	Peder M. Kjønnøy, Kjønnøy
100 Mk Forsøk	k f	T	14	23.9	9.7	3.3	Gideon	5	1	Bernh Strand m fl, Bruhagen
101 Ms Odden	t	T	?	45.0	17.0	6.0	Hjelset	20	0	Martin Fjertoft, Ellingsøy
102 Må Pil	f k	T	14	27.0	7.0	2.9	Stærkod.	4	0	Emil E Sørvik, Bruhagen
103 Ms Arna	k h	T	12	48.0	14.0	7.8	Record	30	5	A M Søbstad m fl, Kjønnøy
104 Må Brødrene	k	T	07	34.0	11.0	4.8	Heros	6	0	Peder A Sund, Nekkstad
105 Mk Brodd	f k	T	13	38.0	12.5	5.7	Hjelset	12	2	Johs Gården m fl, Ekkilsøy
106 Må Liv	f	T	23	22.0	7.0	2.9	Hjelset	4	0	Iver I Ramsøy, Kjønnøy
107 Må Skarven	k	T	12	29.0	9.0	4.3	Stærkod.	6	0	T J Søbstad m fl, Søbstad
108 Må Prøven	f	T	24	19.0	5.5	3.0	Sleipner	3	0	Hans H Øksenvåg, Sveggesundet
109 Mk Tom	k	T	28	31.0	9.0	4.0	Gideon	6	0	M Ingebrigtsen, Dahle pr Kr.sund
110 Må Fram	f	T	24	25.0	7.0	4.0	Helseth	4	0	J K Øksenvåg, Sveggesundet
111 Må Von	k	T	13	34.0	9.0	4.0	Alpha	6	0	Hans A Søbstad, Søbstad
112 Mk Fiskeren	k t	T	30	34.5	12.0	6.0	Glimt	23	1	Hans Holmen m fl, Sveggesundet
113 Ms Norbæk	l	T	07	39.0	12.0	6.3	Alpha	8	1	Lars J Solhøy m fl, Rensvik
114 Må Lyn	f	T	17	23.0	7.0	3.0	C. Perf.	4	0	Gudmund Sjøtrø, Rensvik
115 Må —	f	T	95	25.5	6.4	2.5	Goahead	4	0	Kåre Fredsvik, Rensvik
116 Mk Forsøk <sup>3)</sup>	k f	T	08	40.0	12.5	6.7	Brunv.	35	2	Jak M Gården m fl, Ekkilsøy
117 Må Astrid	f	T	25	25.0	7.5	3.0	Rap	4	0	Aksel I Røsand, Bruhagen
118 Ms Ocean <sup>4)</sup>	k f	T	17	37.0	10.5	5.5	Dan	10	0	J E Austheim m fl, Sveggesundet
119 Ms Nekstad- fjord	k t	T	16	42.0	16.0	8.0	Skandia	16	1	Bertel B Nekstad, Nekkstad
120 Mk Måken	k f	T	28	32.8	9.5	6.0	Brunv.	10	0	Kristian Norheim, Sveggesundet
121 Ms Samson	f t	T	18	47.0	17.0	6.5	Alpha	14	1	Olaf Fredsvik m fl, Rensvik
122 Mk Sverre	k	T	01	38.0	13.0	5.4	Skandia	16	3	Jakob K Gården, Sveggesundet
123 Mk Brilliant	k	T	25	32.9	10.6	5.3	Skandia	6	1	Kristian Lysø, Kjønnøy
124 Må Alken	k f	T	?	31.0	9.5	3.8	Gideon	5	0	Knut Bårdsen, Rensvik
125 Må Fram	f k	T	26	27.0	8.0	3.0	Gideon	4	0	J N Futsæter, Bremsnes i Nordmør
126 Må Bremen	k	T	29	26.0	8.5	5.4	Grei	5	0	Joh Kvernes m fl, Sveggesundet
127 Må Delfin	k	T	20	21.0	7.0	5.0	Delvin	4	0	Krist K. Nordheim, Sveggesundet
128 Mk Nordlys	k	T	27	30.8	9.5	5.0	Glimt	9	1	John J Øksenvåg, Kjønnøy
129 Mk Forsøk	k	T	08	51.0	15.0	6.5	Skandia	20	3	D K Hasselø m fl, Hasseløy
130 6/å —	f	T	?	28.0	6.5	3.5	—	—	2	Gjengstø notlag, Bremsnes i Nordm

1) Omb. 1923. 2) Omb. 1925. 3) Omb. 1930. 4) Omb. 1931.

Farkostens nummer, art og navn	Anvendelse	Materiale Byggeår	Lengde	Bredde	Dybde	Maskin, navn	Antall HK	F. & fangstb.	Eierens (den korresponderende reders) navn og postadresse
131 6/å —	f	T'24	27.0	7.5	3.5	—	—	3	Gjengstø notlag, Bremsnes i Nordm
132 4.å —	f	T'24	26.0	6.5	3.2	—	—	0	Gjengstø notlag, Bremsnes i Nordm
133 Må Bøklep	f	T'27	21.0	6.0	2.8	?	4	0	Johannes I Sæther, Rensvik
134 Må Odd	k	T'23	29.1	8.8	3.2	Grei	7	0	O O Ellingvåg, Bremsnes i Nordm.
135 Ms Frøia	k t	T'12	43.7	11.2	4.3	Stærkod.	8	0	O Kvalnesvik m fl, Dahle pr Kr.sund
136 Må Torsk	f	T'26	24.4	6.4	3.2	Favorit	3	0	Johannes A Strøm, Sveggesundet
137 Mk Mjølner 2	k	T'27	31.0	9.5	4.6	Heros	6	0	Emil L Viken, Sveggesundet
138 Må Trygg	k f	T'11	28.0	10.0	3.0	Skandia	6	0	Peder A Hoel, Nekkstad
139 Må Mil	k	T'32	24.0	8.5	3.6	Heimdals	4	0	Gjengstø Brekstad, Sveggesundet
140 6/å —	f	T'28	26.0	6.5	2.9	—	—	3	Jakob K Gården, Ekkilsøy
141 Må Væge	f	T'?	21.2	6.4	3.2	C. Perf.	6	0	Hans Kamsvåg, Rensvik
142 Ms Hendingen	k	T'30	32.0	10.5	4.3	Heimdals	11	0	Lauritz Karlsen m fl, Kjønnøy
143 Ms Brusund	k	T'30	33.0	10.2	4.3	Helseth	10	0	Joh O Hendnes, Kjønnøy
144 Mk Bølgen <sup>1)</sup>	k	T'30	38.0	11.0	5.0	Heimdals	14	0	Th A Nergård m fl, Sveggesundet
145 Mk Harald	h k f	T'12	40.3	12.9	6.0	Gideon	22	3	Ole O Istad m fl, Nekkstad
146 Mk Vindheim	k	T'17	38.0	12.5	6.3	Grei	16	2	Peder S Ellingvåg, Kjønnøy
147 Må Odd	k f	T'22	20.0	6.0	3.0	F. M.	5	0	Emil Sæther, Rensvik
148 Må Erling	k f	T'31	28.7	8.5	3.3	Stærkod.	4	0	G Gundersen, Dahle pr Kr.sund
149 Mk Havglimt	k	T'31	42.0	11.5	6.0	Stærkod.	20	1	M Ingebrigtsen, Dahle pr Kr.sund
150 Må Marna	k	T'31	21.0	6.0	2.5	Marna	4	0	M Ludvigsen, Dahle pr Kr.sund
151 D Sveggesund <sup>2)</sup>	h k	T'73	102.0	22.9	11.6	Damp	95	2	Nils O Otterlei m fl, Ekkilsøy
152 Ms Havdur	h k	T'31	37.2	12.7	5.4	Rap	17	1	Knut E Henden, Kjønnøy
153 Mk Oskar	k	T'15	38.0	12.0	5.0	Skandia	12	3	Johs Hasseløseter, Ljosøy
154 Mk Sydstrand	k	T'16	36.0	13.0	6.0	Rekord	16	2	E J Øksenvåg, Sveggesundet
155 Må Småen	k	T'32	19.0	6.0	5.0	F. M.	4	0	K Jensen Øksenvåg, Sveggesundet
156 Må Staut 2	k f	T'29	28.7	9.0	4.8	Helseth	6	0	Johan J Kronborg, Sveggesundet
157 Må Lite	k	T'98	23.0	7.2	4.8	Bjørns.	3	0	Jørgen Hasseløy, Kjønnøy
158 Ms Sortna	t	T'20	47.8	12.7	5.3	Skandia	25	1	Charles Hasselø m fl, Hasløy
159 Må Arvid	f	T'26	19.0	5.0	3.5	Bilm.	24	0	Herlof Vebenstad, Nekkstad
160 Må Trygg	f	T'31	21.8	6.0	2.8	Marna	6	0	Olaf Nøstmyr, Rensvik
161 Ms Håen	t	T'06	36.3	13.4	5.7	Wichm.	8	1	Peder J Wisnes, Kjønnøy
162 Må Kvik	f	T'18	26.5	7.4	2.7	Solo	5	0	Magnus Bøe, Bremsnes i Nordm.
163 Må Svanen	k f	T'25	16.5	5.0	3.5	C. Perf.	4	0	Martin Sørheim, Sveggesundet
164 Må Vasholm	k f	T'23	23.0	6.5	3.3	Bjørns.	4	0	Ingvar Vasegård, Sveggesundet
165 Må Børsen	f	T'30	18.5	5.0	4.0	Marna	3	0	Emil Klubben, Bremsnes i N.mør
166 Må Fisk	k	T'33	26.0	8.0	3.6	Heimdals	7	0	Johan Lien, Sveggesundet

M-BU. Bud merkedistrikt.

1 Mk Iver Helt	k h	T'16	49.0	15.3	7.7	Munkt.	40	3	Bernhard P Male m fl, Bud
2 Mk Leik	k	T'15	32.0	9.5	4.2	Dahl	5	1	Hans O Viken m fl, Bud
3 Mk Knapp	k	T'28	30.0	10.5	4.8	Gideon	5	2	Knut A Kristengård, Bud
4 Mk Njål	k	T'05	37.0	12.8	5.8	Skandia	12	2	Iver A Gjerdet, Bud
5 Mk Ulv	k h	T'04	39.0	13.8	8.0	Skandia	20	2	A S Haukås, Harøysund
6 Ms Bjørn <sup>3)</sup>	k	T'?	34.0	11.0	4.5	Heros	6	1	Andreas Sunde, Ersholmen
7 Mk Sreif	k	T'18	31.0	10.0	4.7	Gideon	6	0	Thomas Th Male, Bud
8 Mk Merkur <sup>4)</sup>	k h	T'09	41.0	13.0	5.8	Kampen	20	2	Olaf Trondsen, Bud
9 Må Von	k	T'28	33.0	10.0	5.0	Stabil	10	1	Einar Stranden m fl, Bud
10 Mk Trio	k h	T'11	31.0	10.5	5.0	Gideon	6	2	Alfred O Kleppen m fl, Bud
11 Mk Ural	k	T'10	31.0	11.5	5.5	Gideon	6	2	Andreas E Mansonigård, Bud
12 Må Glymt	k	T'12	33.2	8.8	4.3	Gideon	4	0	Peter A P Stranden m fl, Bud
14 Mk Hurra	k	T'06	40.0	12.5	6.3	Brunv.	25	2	Johan A Vågen m fl, Bud
15 Ms Framsteg <sup>5)</sup>	k	T'02	38.0	13.0	5.4	Skandia	10	1	Anton Viken m fl, Bud
17 Mk Laxen	k	T'04	43.0	13.5	6.7	Heimdals	30	2	A I Bergseth m fl, Ersholmen

1) Omb. 1932. 2) Omb. 1918. 3) Omb. 1912. 4) Omb. 1925. 5) Omb. 1927.

## M-BU Bud.

Farkostens nummer, art og navn	Anvendelse	Materiale	Byggetår	Lengde	Bredde	Dybde	Maskin, navn	Antall HK	F. & fangstb.	Eierens (den korresponderende reders) navn og postadresse
18 Mk Von	k h	T	16	41.0	14.0	6.1	Dahl	12	2	Sigurd J Gule, Harøysund
19 Mk Maber <sup>1)</sup>	k	T	16	53.0	13.5	6.5	Ideal	35	3	Johan R Myren, Bud
20 Ms Fiskeren	k	T	16	29.0	10.0	3.8	Heros	6	0	L Tangerås m fl, Ersholmen
21 Mk Ulabrand	k	T	14	41.0	13.0	7.0	Skandia	20	2	N K Bergseth m fl, Ersholmen
22 Mk Hugnad	k	T	11	30.0	10.2	5.6	Skandia	8	2	Ole P Inderhaug, Bud
23 Mk Norblom	k	T	12	42.0	13.0	6.3	Finnøy	15	2	M K Stranden m fl, Bud
24 Mk Sverre <sup>2)</sup>	k h	T	11	39.0	12.0	6.0	Helseth	16	2	L R Sunde m fl, Vikan i Romsdal
25 Må Falken	k f	T	22	26.4	9.0	4.1	Wichm.	6	0	Anders Vestadvåg, Bud
26 Mk Harald	t	T	76	57.1	17.1	7.5	Finnøy	35	1	Bernh A Sæternæs, Harøysund
27 Mk Heimdal	2 k h	T	19	40.0	13.5	6.5	Brunv.	20	3	Hans M Inderhaug m fl, Bud
28 Ms Lun	k h	T	10	39.0	14.4	6.0	Skandia	8	2	Anton Rishaug m fl, Harøysund
29 Mk Union	k h	T	08	31.0	10.0	4.6	Helseth	8	2	Johan O Fjøren m fl, Bud
30 Mk Kvikk <sup>3)</sup>	k	T	08	40.0	14.0	6.7	Finnøy	14	2	Andreas J Harø m fl, Harøysund
31 Mk Fry	k h	T	10	41.0	12.5	6.2	Skandia	12	3	Anton J Drågen m fl, Ersholmen
32 Må Kobbem	k	T	?	28.5	8.5	4.0	Gideon	6	0	Jon Vågen, Bud
33 Mk Svanen	k	T	26	41.0	13.0	6.3	Brunv.	28	1	Engvald Sunde m fl, Ersholmen
34 Ms Calypso	k h	T	14	40.6	16.0	7.0	Populær	22	2	Alfred O Drågen, Ersholmen
35 Mk Tryg	k h	T	14	42.5	14.3	3.2	Helseth	16	2	Johan R Strandheim, Harøysund
36 Mk Brødrene <sup>4)</sup>	k	T	?	40.0	12.0	5.8	Skandia	12	2	Olaf T Mahles Sønnen, Bud
37 Mk Skreien	k	T	17	34.0	12.5	6.0	Heimdal	14	2	Mathias O Sunde, Ersholmen
38 Mk Stabil	k h	T	04	36.0	12.0	5.4	Finnøy	8	2	Ole P Kleppen m fl, Bud
39 Må Jarl <sup>5)</sup>	f k	T	18	24.4	8.0	3.6	Nogva	3	0	Bastian Kippersund, Bud
40 Må Brønmanger	k	T	15	37.0	12.0	4.3	Gideon	6	0	E J Drågen m fl, Ersholmen
41 Mk Sjøgutten <sup>6)</sup>	k	T	?	50.0	14.5	6.7	Skandia	20	2	Anton J Vågen m fl, Bud
42 Mk Leo	k	T	10	29.0	9.5	4.2	Gideon	6	1	Johan A Bergseth m fl, Ersholmen
43 Mk Vidar	k h	T	05	37.0	13.0	6.5	Gideon	10	2	Hans P Inderhaug, Bud
44 Må Frøy	k	T	?	31.0	8.0	4.0	Gideon	4	0	Nils K Harø, Harøysund
45 Mk Ulabrand	h k	T	26	35.0	10.5	5.3	Skandia	8	2	Olaf Stranden m fl, Bud
46 Mk Gideon	f k	T	09	36.0	11.5	5.8	Gideon	8	1	Albert A Vikan, Bud
48 Mk Tryg <sup>7)</sup>	k	T	09	45.0	12.8	6.5	Heimdal	12	2	Hans I Drågen m fl, Ersholmen
49 Ms Grei	k	T	20	33.0	10.5	4.0	Alpha	6	0	Anton A Vågen, Bud
50 Mk Sjøgutten	k	T	12	32.0	12.0	6.0	Brunv.	20	2	Sivert K Myren m fl, Bud
51 Mk Sulafjord	t k	T	17	45.0	13.0	5.0	Skandia	12	1	L Tangerås, Ersholmen
52 Mk Venus <sup>8)</sup>	k	T	14	35.0	12.5	6.0	Gideon	11	2	Karl J Solvåg, Bud
53 Mk Hugin	k	T	25	34.0	10.6	5.3	Helseth	8	1	Johan O Berget, Bud
54 Mk Leif	k	T	07	40.0	13.0	5.8	Skandia	8	3	Knut K Sunde m fl, Ersholmen
55 6/8 Ringen	k f	T	?	28.0	12.0	3.0	—	—	2	Bud gamle notlag, Bud
56 Mk Håkon	k h	T	01	38.0	13.3	6.3	Finnøy	14	2	Harald Tungehaug m fl, Bud
57 Må Jarl	k	T	17	22.0	6.0	3.0	Helseth	3	0	Anton Trondsen, Bud
58 Må Mågen	h k	T	30	34.0	11.0	5.4	Skandia	10	0	Edvart Bergseth m fl, Ersholmen
59 Mk Brødrene	k f	T	?	30.0	9.5	5.4	Heros	5	0	Einar H Drågen m fl, Ersholmen
60 Mk Egil <sup>9)</sup>	f h k	T	12	35.0	13.0	5.4	Hjelset	8	2	Olaus S Hagen, Bud
61 Må Leif	k f	T	05	22.0	5.2	3.6	Helseth	3	0	Sigvart Sæternæs, Harøysund
62 Må Tryg	k f	T	17	34.0	10.0	5.4	Heros	6	0	Alfred Drågen, Ersholmen
63 Ms Løven	k	T	28	38.0	15.0	5.8	Gideon	13	2	Andreas E Karlsvik m fl, Bud
64 6/8 —	f	T	21	24.0	8.0	3.0	—	—	1	Viths Notlag, Bud
65 4/8 Svanen	f	T	10	35.0	7.0	2.5	—	—	3	Bergseths Notlag, Ersholmen
66 Mk Fram	k h	T	16	42.0	13.5	6.8	Hein	26	3	Nils J Gule m fl, Harøysund
67 Må Fram	k	T	00	35.0	10.0	5.5	Gideon	6	1	Johan K Morsund, Ersholmen
68 6/8 Viking	f	T	00	34.0	10.0	4.0	—	—	5	Vestad Notlag, Harøysund
69 Mk Skreien	k	T	26	39.0	12.0	5.8	Helseth	8	2	Johan Fjøren m fl, Bud
70 Må Fram	k f	T	?	28.0	11.0	3.1	Nogva	3	0	Johan A Vågen, Bud
71 Mk Harald	t	T	03	45.0	13.5	5.7	Skandia	18	0	L Tangerås m fl, Ersholmen

Farkostens nummer, art og navn	Anvendelse	Materiale	Byggår	Lengde	Bredde	Dybde	Maskin, navn	Antall HK	Eierens (den korresponderende reders) navn og postadresse
1 Mk Havglimt	k f	T	21	35.0	12.5	6.0	Gideon	13	1 M O Løvik m fl, Løvik i Sunnmør
2 Må Rekord	k t	T	22	23.0	6.0	3.0	Rekord	5	0 John L Lillebø, Dalsbygd
3 Mk Rogg	k f	T	11	32.0	11.0	5.5	Gideon	11	1 L L Lyngnes m fl, Løvik i S.mør
4 Må Fritjof	t k	T	19	24.0	6.0	2.7	Volda	4	0 R O Amelfot, Amelfot
6 Må Thor	k t	T	05	20.0	6.0	3.0	Tenfj.	3	0 P J Steinsvik, Amelfot
7 Må Lom	k t	T	16	21.0	6.0	3.0	Volda	3	0 A R Hjelle m fl, Dalsbygd
8 Må Torulf	k t	T	14	26.0	8.0	3.4	Hjelset	4	0 Hans J Sætre, Lauvstad
10 Mk Brand	k t	T	13	28.0	10.8	5.2	Hjelset	6	1 Ingebrigt Thorvik m fl, Lauvstad
11 Må Rolf	k t	T	26	25.0	7.0	4.0	Volda	6	0 Erik A Telsæt, Lauvstad
12 Må Rapp	t k	T	?	20.1	5.6	2.2	Sleipner	3	0 Johannes Lillenes, Dalsbygd
13 Må Kvik	k t	T	23	21.4	6.4	2.7	Sleipner	4	0 Hans O Velsvik m fl, Rovde
14 Må Sjøfuglen	k t	T	23	19.0	5.5	3.0	Sleipner	4	0 S Asen, Løvik i Sunnmør
16 Mk Sverre	k	T	20	28.0	8.8	4.5	Hein	6	1 L M Aksnes m fl, Innselset
18 Må Sleipner	k t	T	25	19.5	5.5	3.0	Sleipner	4	0 E K Reite, Løvik i Sunnmør
20 Må Fram	k t	T	27	24.0	7.6	3.6	Volda	4	0 Hans O Vassbakke, Amelfot

## M-D. Dalsfjord merkedistrikt.

## M-E. Edøy merkedistrikt.

1 Mk Sjølyst	k	T	19	29.0	8.0	4.1	Alpha	6	1 Emanuel Gjøstøl, Sørsmøla
2 Ms Astrid	k h	T	08	33.0	11.5	3.8	Gideon	6	1 Torstein Ringsø, Sørsmøla
3 Må Odin	k	T	27	30.0	9.0	3.5	Wichm.	6	0 Olav J Gjernes, Nordvika i N.mør
4 Mk Geira	k	T	27	31.0	9.5	4.2	Finnøy	12	0 Joh. M Gjernes, Nordvika i N.mør
5 Mk Gjesund	k	T	29	29.5	8.5	4.0	Statt	6	0 Harald Gjøen, Sørsmøla
6 Må Hektor	f	T	28	22.0	6.0	4.0	Helseth	6	0 Einar Kuley m fl, Innsmøla
7 Mk Sterkodder	t	T	12	32.0	9.0	5.0	Wichm.	10	0 L Frøseth, Kyrhaug
8 Må Fremad	f	T	31	20.0	6.0	2.0	Sleipner	3	0 Ingebrigt Arnøy, Rosvoll
9 Mk Løvøysund	k	T	29	29.0	8.3	4.0	Gideon	6	0 Ole K Glasøy, Kyrhaug
10 Må Frigg	k	T	31	29.0	8.4	5.2	Gideon	4	0 A Chr. Gjøen, Jøstølen
11 8/å —	f	T	05	23.5	5.5	2.0	—	—	0 Paul Vikan, Nordvika i Nordmør
12 Mk Oskar	k h	T	12	30.0	8.0	3.7	Alpha	4	0 Olav Sira m fl, Sørsmøla
13 Må Leo	k	T	12	28.0	8.0	3.8	Heros	4	0 Oluf Ellevsøy, Rosvoll
14 Må Mars	t k	T	00	33.0	9.0	4.5	Alpha	4	0 Iver E Gjøstøl, Jøstølen
15 Mk Brødrene	t	T	07	42.0	14.0	6.0	Alpha	10	0 Dahls Preserving Co. Nordvika i N.
16 Må Odin	t	T	?	22.0	5.5	2.0	C. Perf.	6	0 Dahls Preserving Co. Nordvika i N.
17 Må Putt	f	T	29	23.0	7.0	3.0	Tenfj.	4	0 Johanne Svinsey, Rosvoll
18 Må Liv	f k	T	?	22.5	7.0	3.1	Grei	7	0 Jonas Glasø, Kyrhaug
20 Ms Fram	k f	T	90	26.0	9.0	4.5	Vestkyst	5	0 Torvald J Tyrhaug m fl, Kyrhaug
21 Må Valder	f	T	14	23.0	7.0	3.0	Danette	4	0 Nils Arnes, Kyrhaug
22 Mk Heim	f k	T	16	32.0	9.5	5.0	Helseth	6	0 Asser I Hopmark m fl, Austsmøla
23 Må Iris	k	T	27	25.0	7.0	3.0	Sleipner	6	0 Joh A Kjønø, Nordvika i Nordm.
24 Må Brødrene	k	T	16	29.0	9.0	4.0	Statt	4	0 Anders Rosvold, Rosvoll
26 Mk Liv	k f	T	15	32.5	10.5	4.7	Finnøy	8	2 M J Elvehaug, Nordvika i Nordmør
27 Må Malena 2	f	T	23	26.5	7.8	3.6	Helseth	4	0 Olaf O Edøy, Edøy
29 Må Torden- skjold	t k	T	00	25.0	7.5	3.0	Stærkod.	4	0 Ole J Kulø, Edøy
30 Må Mjølner	k	T	05	33.0	12.0	5.0	Skandia	6	0 Sivert Risvik m fl, Innsmøla
32 Ms Thor	k f	T	16	29.0	9.5	4.3	Statt	6	0 Thommander Brevik, Austsmøla
35 Må Balder	k f	T	14	27.0	7.0	4.0	Alpha	4	0 Johan Sæther, Rosvoll
36 Må Trio	f	T	?	22.0	6.0	3.0	Hjelset	3	0 Alfred Dragseth m fl, Edøy
37 Må Urd	k	T	02	33.0	11.0	6.0	Gideon	8	1 Ole J Lervik m fl, Nordvika
38 8/å —	k	T	12	26.0	6.0	3.0	—	—	0 Knut Tranø m fl, Austsmøla
39 Må Terje Viken	k	T	05	32.0	10.0	4.0	Finnøy	8	0 Knut Tranø m fl, Austsmøla

## M-E Edøy — M-EE Eide.

Farkostens nummer, art og navn	Anvendelse	Materiale	Byggeår	Lengde	Bredde	Dybte	Maskin, navn	Antall HK	F. & fangstb.	Eierens (den korresponderende reders) navn og postadresse
40 Må Møringen	f k	T	25	27.0	8.0	3.0	Møring.	5	0	Henning Algarheim, Nerdvika
41 Må Havleik	f k	T	35	25.0	7.0	3.5	Vestsmøl	5	0	Hans Grønvik, Innsmøla
42 Ms Vinter	f k	T	?	28.0	9.0	4.0	Alpha	4	0	John Olsen Edø, Edøy
43 Må Vår	f	T	19	22.0	7.0	3.0	Helseth	4	0	John Olsen Edø, Edøy
44 Må Sars 2	f k	T	21	17.0	6.0	1.8	Sleipner	3	0	Johan Kjønnøy, Sørsmøla
45 Må Neptun <sup>1)</sup>	t	T	?	27.0	8.3	3.5	C. Perf.	6	0	John J Lervik, Nerdvika
46 Må Njal	t	T	90	24.0	6.8	2.8	C. Perf.	3	0	Johannes P Rangnes, Innsmøla
47 Må Norpol	f	T	20	21.0	8.0	4.0	Grei	4	0	Iver E Gjøstøl, Jøstølen
48 Mk Daring	f k	T	14	28.0	9.0	4.0	Hjelset	6	0	Martinus R Rosvold, Rosvoll
49 Ms Torden- skjold	f	T	06	36.0	11.8	6.0	Stærkod.	6	1	P J Stormyr m fl, Nerdvika i N.mør
51 Må Forsøk	k	T	22	26.5	8.0	2.7	Force	5	0	Tomander i Tyrhaug, Kyrhaug
52 8/å —	f	T	?	22.0	6.0	3.0	—	—	0	Ivar P Raksvåg, Austsmøla
53 Må Tambar	k	T	21	19.0	5.6	1.8	Sleipner	3	0	Knut Hammes, Kyrhaug
55 8/å —	k	T	10	25.5	8.0	3.2	—	—	0	Rikhard Rosvold, Rosvoll
56 Må Hektor	t	T	07	23.0	7.0	3.4	Alpha	3	0	Knut J Arnøy, Rosvoll
57 Må Kuløy	h f	T	21	26.5	8.0	4.0	Buffalo	5	0	Ole Kuløy, Edøy
58 Må —	t	T	00	27.0	7.0	4.0	C. Perf.	4	0	Albert Hellesfjord, Nerdvika
59 Må Rap	k	T	19	24.0	7.3	3.0	Helseth	6	0	A Ødegård m fl, Innsmøla
60 Må Statto	k	T	?	20.0	6.0	3.0	Statto	5	0	K J Rangnes, Innsmøla
61 Må Marian	k	T	24	29.0	9.0	5.8	Statt	6	0	Hjalmar Arnø, Rosvoll
62 Mk Kvik	t	T	20	56.0	14.0	7.0	Wichm.	25	0	Iver Dahl m fl, Nordvika i N.mør
63 Må Betel	k	T	?	23.0	7.0	3.0	Vestsmøl	4	0	P K Volland, Hestøy, Edøy
64 Må Brita	k	T	24	25.0	8.0	3.0	Helseth	4	0	Ole P Breivik, Austsmøla
65 Må Brodd	f k	T	10	26.0	8.0	5.0	Alpha	4	0	K N Dalaskog, Nordvika i N.mør
66 Mk Rapp	k	T	24	29.0	8.5	3.5	Gideon	6	0	Lars Svinøy, Rosvoll
67 Må Langnæs	k	T	?	24.0	7.0	4.0	Hjelset	4	0	Reidar Glasøy, Glasøy
68 Mk Liv	k	T	25	30.0	9.0	4.5	Gideon	6	0	Ingebrikt Arnøy, Rosvoll
69 Må Roall	k	T	20	23.0	7.0	5.0	Konkur.	4	0	Sivert J Tyrhaug, Kyrhaug
70 Må Grei	f	T	?	22.0	9.0	4.0	Grei	3	0	Nils Lie, Nerdvika
71 Mk Josunn	k	T	26	32.0	10.5	5.0	Alpha	13	0	Ole J Gjøstøl, Jøstølen
72 Må Wickmann	k	T	19	29.0	7.6	3.0	Wichm.	4	0	Jørgen Dahl, Nordvika i Nordmør
73 Må Thor	k	T	?	22.0	7.0	3.5	Nogva	4	0	Edv Halseth m fl, Kyrhaug
74 Mk Føniks	k	T	23	29.0	8.7	4.2	Føniks	9	0	A Åstasund m fl, Austsmøla
75 Må Olga	k	T	30	30.0	10.0	4.5	Dahl	7	0	J Grønabæk m fl, Nordvika i Nordm.
76 Må Stander	k	T	?	22.0	8.0	4.0	Helseth	4	0	Torvald J Tyrhaug, Kyrhaug
77 Må Heim	t	T	25	28.0	9.0	3.5	Møring.	4	0	Ole Hellesfjord, Nerdvika
78 Mk Kårvåg	k	T	12	31.0	10.5	5.5	Gideon	8	0	P G Rokstad m fl, Nordv. i N.mør
80 Må Vestkysten	k	T	?	22.0	?	?	Vestkyst	5	0	L Olaisen m fl, Kyrhaug
81 Må Heim 2	k	T	26	26.0	7.5	4.0	Statto	5	0	Oskar Gjøstøl, Jøstølen

## M-ED. Eid merkedistrikt.

1 Mk Sleipner	f	T	10	42.0	13.0	5.1	Gideon	18	0	H Gyldenås, Torvik i Romsdal
2 Ms Prøven	f	T	?	26.0	9.0	3.3	Møring.	4	1	Anton O Strømnes, Eidsbygda

## M-EE. Eide merkedistrikt.

1 Ms Fiskerjenten	f	T	18	36.0	14.0	5.0	Gideon	8	0	E Holdø m fl, Kjøl, Sorsetgrenda
2 Må Brødrene	k	T	15	33.0	9.0	4.5	Heros	5	0	J L Silset m fl, Eide i Nordmør
3 Må Fram	k	T	10	35.1	11.5	4.8	Alpha	11	0	M K Sildseth m fl, Eide i Nordmør
4 Ms Per	f	T	?	30.0	9.0	6.0	Gideon	6	0	H O Krevvik m fl, Buskenes
5 Mk Else	f	T	?	38.0	11.0	5.0	Gideon	13	0	N E Strand m fl, Kjøl, Sorsetgr.
6 Må Bjarne	k	T	05	33.0	10.0	4.0	Heros	5	0	O Iversen m fl, Kjøl, Sorsetgrenda

Farkostens nummer, art og navn	Arvendelse	Materiale	Byggeår	Langde	Bredde	Dybde	Maskin, navn	Antall HK	F. & fangstb.	Eierens (den korresponderende reders) navn og postadresse
7 Mk Noregg	k t	T 16	45.0	14.0	5.7	Alpha	22	2	Anders A Linset snr, Lyngstad	
8 Ms Viken	f	T 27	31.0	11.0	4.5	Gideon	8	0	Ole O Krekvik m fl, Buskenes	
9 Ms Trygg	f	T 31	35.0	11.0	5.1	Gideon	13	0	O B N Herskedal m fl, Kjøl, Sorsetgrenda	
10 Må Fram	k	T 25	31.5	9.8	4.0	Heimdal	8	0	Iver B Lyngstad, Lyngstad	
11 Må Trygg	k	T 18	32.0	9.5	5.0	Gideon	4	0	Jon J Krakeli, Eide i Nordmør	
13 Må Snapp	k	T 17	32.0	10.5	4.5	Alpha	6	0	Erling Ørgesvik, Lyngstad	
14 Mk Fram	k f	T 07	41.0	13.5	6.3	Gideon	7	3	Peder E Stakvik, Buskenes	

**M-EV. Eresfjord og Vistdal merkedistrikt.**

1 Ms Tru	t	T 03	40.0	12.0	6.0	Møring	8	1	Ole E Sandnes, Vistdal
----------	---	------	------	------	-----	--------	---	---	------------------------

**M-FI. Frei merkedistrikt.**

1 Må Kvik <sup>1)</sup>	f	T ?	22.0	6.5	3.0	Sleipner	6	0	T Bjerkestrand m fl, Byrkestrand
2 Må Rindalin- gen <sup>2)</sup>	f	T ?	21.0	7.0	3.0	C. Perf.	4	0	Johan Kvalvik m fl, Kvalvik
3 Må Ohr	f	T 08	23.4	6.4	3.2	Grei	3	0	A K Bergem, Flatssetsundet
4 Mk Fram	k	T 07	38.0	12.0	6.0	Gideon	6	1	K Gundersen m fl, Møst
5 Mk Kjellfjord <sup>3)</sup>	k	T 08	36.0	11.5	5.5	Glimt	15	2	Johan L Bratø, Flatssetsundet
6 Må Strilen	f k	T 24	29.0	9.0	3.0	Glimt	8	0	O E Bratø, Flatssetsundet
7 ?/å Herder	f	T ?	25.0	7.0	3.0	—	—	2	Flatø smånotlag, Flatssetsundet
8 Må Forsøket	k	T 15	29.0	10.0	3.7	Heros	5	0	Peder K Kleven, Byrkestrand
9 Mk Mågen <sup>4)</sup>	k	T 11	33.0	10.5	5.2	Heros	6	2	Anton J Yttervik m fl, Møst
10 6/å —	k	T 00	32.0	8.0	4.0	—	—	2	Flatø Notlag, Møst
11 ?/å —	k	T ?	28.0	6.0	2.0	—	—	1	Ole P Flatø m fl, Møst
12 Må Svanen	f	T 06	22.0	7.0	3.2	Bjørns.	3	0	Magnar Heggem, Kvalvik
13 Må Glimt	f	T 22	22.0	6.0	3.0	Glimt	3	0	T T Flatøy, Flatssetsundet
14 Må Skjold	k	T 12	22.0	7.0	2.0	Atlanta	4	0	E Birkelund m fl, Byrkestrand
15 Må Håkon den Gode	t	T ?	32.7	9.8	3.2	Alpha	6	0	Ludv. Kleivmyr, Møst
16 Må Perfekt	f	T ?	23.0	7.0	3.0	C. Perf.	4	0	Magnar L Dalen, Byrkestrand
17 Må Ragnar	f k	T 22	22.0	7.0	3.0	Rollo	6	0	Johs J Amundso, Flatssetsundet
18 Må Von	f k	T 16	22.0	6.0	4.0	Sleipner	5	0	Edvard Solvik, Frei
19 Må Pruth	f	T 17	18.8	5.1	2.4	Rollo	4	0	Herman Lyngstad, Frei
21 Må Glimt	f k	T 23	21.0	6.2	2.6	Glimt	3	0	Ragnv Bratø m fl, Flatssetsundet
22 Ms Alden <sup>5)</sup>	k f	T ?	32.0	10.5	7.5	Dahl	12	0	Ole L Viken, Byrkestrand
23 Må Fram	f	T 18	26.2	7.0	3.0	Delvin	6	0	Olaus O Dypvik, Flatssetsundet
24 Må Fram	f k	T 19	23.0	7.0	3.0	C. Perf.	4	0	Birger O Kvalvåg, Kvalvik
25 Må Glimt <sup>6)</sup>	f k t	T 17	28.0	7.0	4.0	Hjelset	4	0	S Hansen, Flatssetsundet
26 Må Egil	f	T 00	34.0	12.0	4.0	Skandia	8	0	K E Flatø, Flatssetsundet
27 Mk Liv <sup>7)</sup>	f k	T 10	40.0	12.0	5.2	Helseth	8	1	N O Fladseth m fl, Flatssetsundet
28 Må Gaute	t f	T 27	24.0	6.0	4.0	Rollo	6	0	Trygve Aspen m fl, Aspa
29 4/å —	f	T ?	23.7	5.9	2.7	—	—	3	Bratøy Notlag, Flatssetsundet
30 Må Fram	k f	T 16	21.0	6.0	3.5	Grei	4	3	Johan Storbugt m fl, Kvalvik
31 Må Per	f k	T 27	26.0	8.0	4.5	Glimt	5	0	Johan E Rød, Frei
32 Må Fremad	f	T 27	27.0	8.0	3.0	Heimdal	7	0	Peder A Skjevling, Aspa
33 Må Bom	f k	T 28	30.0	9.5	4.0	Heimdal	7	0	Ole I Flatø, Flatssetsundet
34 Må Alken	f	T ?	19.0	7.0	3.0	C. Perf.	6	0	Torris J Solli, Byrkestrand
35 Må Fram	f k	T 21	26.6	7.3	2.4	Delvin	6	0	O Bjerkestrand m fl, Byrkestrand
36 Må Sterkodder	f k	T 10	22.0	6.0	4.0	Stærkod.	3	0	Sigv A Kvalvåg m fl, Kvalvik

1) Omb. 1926. 2) Omb. 1913. 3) 4) Omb. 1925. 5) Omb. 1930. 6) Omb. 1924. 7) Omb. 1922.

## M-FI Frei — M-F Fræna.

Farkostens nummer, art og navn	Anvendelse	Materiale	Byggeår	Lengde	Bredde	Dybde	Maskin, navn	Anvendelse	F. s. fangstb.	Eierens (den korresponderende reders) navn og postadresse
37 Må Drott	f k	T	30	31.5	9.5	3.8	Glimt	10	0	Ragnv Brattø m fl, Flatsetssundet
38 Må Odd	f k	T	20	28.0	8.0	3.0	Skandia	6	0	Eisten Anes, Kvalvik
39 Må Kvikk	f	T	?	24.0	7.2	2.7	Helseth	4	0	Martin Amundøy, Flatsetsundet
40 Må Knoll	f	T	28	26.0	8.0	3.5	Glimt	8	0	Ludvik Sundmørsvik, Aspa
41 Mk Merkur	f	T	30	32.2	11.3	4.5	Gideon	11	0	Eisten O Flatø, Flatsetsundet
42 Mk Trygg	f	T	31	34.9	11.0	4.0	Heimdal	11	0	P K Amundøy, Flatsetsundet
43 Mk Tor	k	T	28	30.0	8.0	3.0	Heros	5	0	Leif Strømsvåg, Flatsetsundet
44 Ms Martin	f k	T	20	23.3	7.8	3.2	Hjelset	4	0	Gabr G Flatøy, Flatsetsundet
45 Må Hauk	f	T	30	31.0	9.0	7.0	Heimdal	9	0	Peder Hansen Haugen, Aspa
46 Må Rapp	f	T	?	19.0	6.0	2.5	C. Perf.	2	0	Peder T Nerdal, Kvalvik
47 Mk Håpet	k f	T	25	31.0	9.7	4.3	Gideon	6	0	Gabriel T Flatø, Flatsetsundet

## M-F. Fræna merkedistrikt.

1 Mk Von	k	T	11	43.5	13.5	5.8	Skandia	20	3	Alfred Holten, Elnesvågen
2 Må Kampen	f	T	14	24.0	8.0	4.3	Kampen	6	0	Joh. Haukås m fl, Harøysund
3 Ms Drott	f k	T	10	27.0	9.0	3.5	Hjelset	4	0	Alfred Kvalsnes m fl, Aureosen
4 Mk Iver Helt	k fh	T	02	38.0	13.3	6.7	Finnøy	20	3	Andr B Stavik m fl, Harøysund
5 Må Måo	f	T	26	23.0	7.0	3.3	Gideon	4	0	K M Osvoild, Bjørnsund, nordre
6 Mk Blix <sup>1)</sup>	k h	T	?	47.0	13.0	7.2	Finnøy	12	3	Kr O Stavik m fl, Tornes i Romsdal
7 Mk Moody	k h	T	30	36.7	13.3	7.0	Heimdal	28	3	Magnus Tornes, Bjørnsund, søndre
8 Mk Gea	k h	T	04	46.0	14.0	5.2	Skandia	12	3	L Vestad, Tornes i Romsdal
9 Må Hildur	f	T	26	25.0	7.0	3.3	Levahn	7	0	Siv Olsen m fl, Bjørnsund, nordre
10 Mk H. Werge- land	k ht	T	05	33.0	11.0	4.6	Skandia	6	3	K Pedersen m fl, Bjørnsund, s.
11 Mk Aksel	k h	T	29	50.0	15.0	6.6	Brunv.	35	3	A Kristoffersen m fl, Bjørnsund s.
12 Mk Normand	t	T	08	42.0	13.0	6.0	Skandia	8	0	Søren Havnes, Tornes i Romsdal
13 6/å Skarven	f	T	32	26.0	9.0	5.0	—	—	3 Alfred Holten, Elnesvågen	
14 Mk Sleipner	f k	T	16	35.0	9.0	7.0	Finnøy	7	1	t Drejer, Tornes i Romsdal
17 Mk Norden- skjold	k ht	T	11	40.0	12.5	6.3	Helseth	11	2	Oluf O Wiik m fl, Bjørnsund søndre
18 Mk Norbæk	k h	T	12	40.0	12.0	6.0	Finnøy	8	2	Martin Olsen m fl, Bjørnsund, s.
19 Mk Nansen	k h	T	02	36.0	11.5	5.0	Trygg	7	2	Iver Ellingsen, Bjørnsund, søndre
21 Mk Havdrenn	k h	T	20	40.0	13.5	6.5	Finnøy	8	3	J Drønen m fl, Bjørnsund, søndre
22 6/å —	f	T	28	30.0	10.0	4.0	—	—	4 Kr O Hammerø m fl, Bjørnsund, n	
24 Mk Heim	k ht	T	19	47.6	16.5	7.0	Bolind.	40	4	L Madsen m fl, Bjørnsund, nordre
25 Mk Jarl	k h	T	05	46.5	14.8	5.7	Skandia	20	4	S Størksen m fl, Bjørnsund, nordre
26 Mk Fiskeren	k h	T	15	38.0	13.0	5.8	Skandia	15	3	Th Knudsen, Bjørnsund, nordre
28 Mk Lun <sup>2)</sup>	k h	T	16	48.0	13.5	5.4	Skandia	20	3	B Lauritsen m fl, Bjørnsund nordre
29 Må Forsøk	k	T	28	29.0	9.0	5.0	Skandia	4	0	Chr Thomassen, Bjørnsund, nordre
31 Mk Viking	k h	T	14	37.0	12.5	4.8	Finnøy	8	2	Thomas Tendø, Bjørnsund, nordre
32 6/å Lun 2	k f	T	30	32.0	9.0	3.8	—	—	4 L Iversen m fl, Bjørnsund, nordre	
33 Mk Harald	k	T	30	41.0	12.0	5.8	Skandia	25	1	H Rødal m fl, Bjørnsund, nordre
35 Mk Ibex	h k	T	03	63.5	19.2	8.2	Konkur.	43	2	S Julshavn m fl, Bjørnsund, nordre
37 Mk Syvstjernen	k h	T	18	50.0	14.0	7.5	Populær	35	4	Ole P Vevang m fl, Bjørnsund, n.
38 Ms Ester	k h	T	04	41.0	15.0	6.3	Skandia	12	4	K O Hammerø m fl, Bjørnsund, n.
39 Ms Solo	k	T	03	42.0	17.0	5.4	Skandia	12	4	O E Andersen m fl, Bjørnsund, n.
40 6/å Alken	f	T	?	31.9	10.6	5.0	—	—	6 A Hammerø m fl, Bjørnsund, n.	
41 Mk Hellefisk	k	T	24	33.2	11.0	4.1	Skandia	10	1	Joh Pedersen, Bjørnsund, nordre
42 Må Prøven	t	T	08	35.0	12.0	4.6	Bjørns.	5	0	R Rasmussen m fl, Bjørnsund, n.
44 6/å Fram <sup>3)</sup>	f	T	?	28.7	9.6	4.8	—	—	5 Iver Ellingsen m fl, Bjørnsund, s.	
45 6/å Nap	f	T	92	28.0	8.5	4.0	—	—	6 O Tendø m fl, Bjørnsund, søndre	
46 6/å Prøven	f	T	07	28.0	7.0	4.2	—	—	5 K A Rødal m fl, Bjørnsund, nordre	

Farkostens nummer. art og navn	Anvendelse	Materiale	Bygg-år	Leng le	Bredde	Dybde	Maskin, navn	Antall HK	F. & fangstb.	Eierens (den korresponderende reders) navn og postadresse
47 Mk Brilliant	k h	T	14	44.0	14.0	6.3	Skandia	20	4	Johan Holten, Elnesvågen
50 Må Transport	t	T	95	32.0	8.0	5.0	Skandia	6	0	H Tande, Bjørnsund, nordre
51 Ms Viktoria	k	T	17	41.0	15.5	6.3	Brunv.	30	2	A K Engelsestet m fl, Harøysund
52 6/å Tryg	f	T	95	22.0	8.0	4.0	—	—	4	Iver O Kjørsvik, Tornes i Romsdal
54 6/å Håbet	f	T	98	33.0	9.0	3.8	—	—	5	A B Stavik m fl, Tornes i Romsdal
56 Mk Albatros	k h	T	09	42.0	13.5	6.2	Skandia	10	3	A Tørrissen, Tornes i Romsdal
59 6/å Rapp	f	T	90	24.0	7.1	3.0	—	—	5	Thomas Nøren m fl, Elnesvågen
60 6/å Parrat	f	T	82	30.0	9.0	3.3	—	—	5	Sverre Elnæs m fl, Elnesvågen
61 Mk Nansen <sup>1)</sup>	k h	T	?	41.0	12.5	5.7	Finnøy	15	3	K M Stranden, Aureosen
62 6/å Konkurrenten	f	T	?	28.0	9.0	3.7	—	—	5	K M Stranden, Aureosen
64 6/å Rapp	f	T	12	28.7	8.0	5.1	—	—	5	A K Gjendem m fl, Aureosen
65 4/å Kvik	f	T	00	28.4	8.9	5.1	—	—	5	Johan J Gjendem m fl, Aureosen
66 6/å Løven	f	T	05	30.0	9.0	3.8	—	—	1	M E Svinø m fl, Elnesvågen
68 Mk Solon <sup>2)</sup>	k	T	08	46.0	14.0	6.0	Helseth	19	3	H Drejer m fl, Tornes i Romsdal
70 6/å Norden-skjold	f	T	00	35.0	9.0	4.2	—	—	5	A P Dale m fl, Elnesvågen
72 Mk Heimdal	k t	T	11	40.0	13.0	5.3	Bolind.	25	2	Johan E Gjendem, Aureosen
77 6/å Fuldstændig	f	T	90	30.0	9.0	3.0	—	—	5	J J Løseth m fl, Tornes i Romsdal
79 6/å Trafik	f	T	14	28.0	8.5	4.0	—	—	7	J J Kjørsvik m fl, Tornes i Romsdal
80 Ms Norbeck	k	T	14	40.0	11.5	5.4	Gideon	8	2	Edv Kjørsvik, Tornes i Romsdal
82 Mk Signal	k h	T	16	36.0	12.0	6.3	Gideon	11	0	I O Trondsen, Tornes i Romsdal
83 Mk Hildring	k h	T	13	36.0	13.0	6.7	Skandia	15	2	Ludv Larsen, Bjørnsund, nordre
85 Må Fram	f k	T	93	24.0	6.0	4.0	(Amer.)	4	0	S Høstmark, Elnesvågen
86 6/å —	f	T	95	28.0	7.0	3.5	—	—	4	A J Stavik m fl, Tornes i Romsdal
87 Må Rapp	f t	T	19	22.3	6.4	2.8	Bjørns.	5	0	Elias Sandø, Bjørnsund, nordre
88 6/å —	f	T	12	25.5	8.3	2.9	—	—	5	L Madsen m fl, Bjørnsund, nordre
89 6/å Håkon	f	T	08	32.0	11.0	5.0	—	—	4	I Ellingsen, Bjørnsund, søndre
91 Må Turisten	k f t	T	18	24.0	7.0	5.0	Avance	4	0	P L Gjendemsjø, Aureosen

## M-G. Giske merkedistrikt.

1 Mk Jim	k h	T	09	32.8	11.5	5.7	Grei	17	2	I M Alnes m fl, Alnes i Sunnmør
2 Mk Alf <sup>3)</sup>	k f h	T	00	43.0	13.0	6.3	Rap	35	3	B K Alnes m fl, Alnes i Sunnmør
3 Mk Ulf	k	T	18	24.0	9.0	3.8	Hjelset	6	1	S O Alnes m fl, Alnes i Sunnmør
4 Mk Olgar <sup>3)</sup>	k f	T	17	45.0	13.0	5.8	Hjelset	20	3	Ole K Alnes m fl, Alnes i Sunnmør
5 Mk Moody	h k f	T	10	33.0	10.5	5.0	Hjelset	12	2	Nils P Alnes m fl, Alnes i Sunnmør
6 Mk Mågen	k f	T	08	30.0	10.0	5.5	Hjelset	12	1	S J Alnes m fl, Alnes i Sunnmør
7 Mk Vestekari	f	T	27	25.0	8.8	4.2	Hjelset	6	1	B K Alnes m fl, Alnes i Sunnmør
8 Må Ullahammer	f f	T	05	20.0	6.0	3.0	Sleipner	4	0	Lars K J Alnes, Alnes i Sunnmør
9 Mk Ariel	k f h	T	15	37.0	13.0	5.8	Dan	20	3	Joh J Alnes m fl, Alnes i Sunnmør
10 Må Tomrefjord	f	T	05	20.0	6.0	3.0	Fennia	3	0	Tomas L Alnes, Alnes i Sunnmør
11 Mk Fritjov	k f	T	17	36.5	12.3	5.8	Hjelset	20	3	L K Alnes m fl, Alnes i Sunnmør
12 Må Synnes-hammer	f	T	10	20.0	6.0	3.0	Fennia	3	0	Ludv J Alnes m fl, Alnes i Sunnmør
13 Mk Jarl	k h	T	20	43.0	14.0	6.7	Hjelset	30	4	Lars J Alnes m fl, Alnes i Sunnmør
14 Må Sleipner	f	T	10	20.0	6.0	3.0	Sleipner	4	0	J K K Alnes m fl, Alnes i Sunnmør
15 Må Amerikan	f	T	05	20.0	6.0	3.0	Americ.	4	0	P L Alnes m fl, Alnes i Sunnmør
16 Må Valkvæ	f	T	90	20.0	7.0	3.0	Sleipner	5	0	Ivar Valkvæ, Godøy
17 Mk Kap-Nor <sup>3)</sup>	k	T	19	47.0	14.4	7.4	Skandia	40	3	Ingv A Dyb m fl, Godøy
18 Mk Forsøk I	k	T	17	52.0	14.3	8.3	Grei	60	1	Hans Dyb, Sannes, Godøy
19 Må Fritj	f	T	31	28.0	7.0	4.0	Real	18	0	Johan N Skjøng, Valderøy
20 Mk Fritjof	k	T	14	38.0	13.0	5.8	Volda	12	2	Peder M Godø, Godøy



Farkostens nummer, art og navn	Anvendelse	Materiale	Byggår	Lengde	Bredde	Dybde	Maskin, navn	Antall HK	F. & fangstb.	Eierens (den korresponderende reders) navn og postadresse
21 Mk Fri <sup>1)</sup>	k	T	17	49.0	14.0	6.7	Rekord	30	6	D Andreassen Dyb m fl, Godøy
22 Må Sleipner	f	T	00	20.0	6.0	3.0	Sleipner	4	0	Ole A Dyb m fl, Godøy
23 Må Fram	k f	T	20	20.1	5.9	2.5	Sleipner	4	0	Andreas I Dyb, Godøy
24 Må Hatleberg	f	T	19	19.0	6.0	2.3	Sleipner	4	0	Hans Dyb, Godøy
25 Mk Ragnar <sup>2)</sup>	k	T	15	46.0	13.5	7.2	Skandia	40	4	Ole O Godøy m fl, Godøy
26 Mk Reidar	f	T	?	28.0	9.0	5.2	Wichm.	6	0	Ole O Godøy m fl, Godøy
27 Må Europafjord	f	T	75	23.5	6.0	2.3	Tenfj.	3	0	Olaf O Godø m fl, Godøy
28 Mk Snorre <sup>3)</sup>	h k	T	08	48.0	13.0	6.7	Wichm.	30	4	Olaf O Godø m fl, Godøy
29 Mk Gråstein	k	T	97	35.0	12.0	5.0	Gideon	6	2	Elias N Støbakvik m fl, Godøy
30 Mk Capella	h k	T	04	45.0	14.3	6.3	Munkt.	30	3	Sigurd I Giskegjære, Giske
31 Mk Finvid	k k	T	14	37.0	12.8	5.8	Hein	9	1	Harald O Giskegjære m fl, Giske
32 Ms Freya	k	T	85	42.0	14.0	6.0	Tuxham	23	3	Laurits E Giskegjære, Giske
33 Mk Brandhorn	h k	T	16	42.0	14.0	6.9	Bolind.	32	4	Johan Th Giske m fl, Giske
34 Mk Eystein	h k	T	03	43.2	13.8	6.8	Rekord	30	3	Mathias E Giske m fl, Giske
35 Mk Arne	h k	T	19	47.0	14.5	7.0	Bolind.	40	3	Ole O Giske m fl, Giske
36 Mk Sverre	h k	T	15	36.0	13.3	6.5	Hein	16	3	Nils N Giske m fl, Giske
37 Må Real	f	T	29	19.0	5.5	2.5	Real	4	0	O A Olsen, Alnes i Sunnmør
38 Mk Harald <sup>4)</sup>	h k	T	17	46.4	14.5	6.9	Skandia	25	3	Andr K Giske m fl, Giske
39 Mk Ragnvald <sup>5)</sup>	h k	T	99	47.0	13.8	7.0	Hjelset	25	3	Rasmus L Giske m fl, Giske
40 Mk Aksel	h k	T	19	44.0	14.8	5.8	Skandia	30	3	Adolf R Giske m fl, Giske
41 Mk Odd	h k	T	12	37.0	12.0	5.8	Dan	12	1	S K Giskegård, Giske
42 Mk Kvalen	h k	T	02	42.0	14.2	6.3	Tuxham	23	3	R Giskeødegård m fl, Giske
43 Mk Håkon	h k	T	07	37.0	13.0	6.3	Dan	16	3	O J Giskeødegård m fl, Giske
44 Må Steinar	f	T	23	25.0	8.0	3.0	Hein	6	0	Hans Uren, Giske
45 Ms Ludo	k	T	30	23.0	7.0	2.8	Skandia	5	0	Lauritz S Valderhaug, Valderøy
46 Mk Finn	h k	T	08	37.0	13.0	6.1	Volda	20	3	P H Giskeødegård m fl, Giske
47 Mk Signal	h k	T	15	32.0	12.0	5.4	Hein	10	2	O H Sæter m fl, Valderøy
48 Må Sleipner I	k	T	18	19.7	6.3	2.7	Sleipner	4	0	Ole K Giskeødegård, Giske
49 Må Kobben	k	T	14	19.0	5.5	2.3	Americ.	4	0	Olaf O Giskeødegård, Giske
50 Må Albert	k	T	18	20.0	5.8	2.5	Sleipner	4	0	Nils K Giskeødegård, Giske
51 Mk Torolv	h k	T	11	34.2	12.0	5.5	Alpha	15	2	P L Giskeødegård, Giske
52 Mk Von	h k	T	08	32.0	10.5	5.3	Alpha	15	1	Ole L Klokk, Giske
53 Ms Staurnes	f	T	32	22.3	7.4	3.2	Tenfj.	3	0	Martin J Staurness, Giske
54 Mk Frigg	k f	T	15	32.0	9.0	5.0	Rekord	10	1	Oskar Giske m fl, Valderøy
55 Mk Rolf	h k f	T	14	38.5	12.3	5.7	Alpha	14	2	Ludvik Skjong m fl, Valderøy
56 Ms Rekord	k f	T	08	34.0	12.0	5.5	Rekord	14	1	L D Ytterland m fl, Valderøy
57 Mk Freidig	k h	T	13	36.5	12.0	5.7	Hein	9	3	A O Blomvik m fl, Valderøy
58 Mk Fram	f	T	12	30.0	9.5	5.4	Gideon	6	1	Bernt B Nordstrøm m fl, Valderøy
59 Mk Sverre	h	T	17	34.0	12.0	6.0	Alpha	14	2	Johan J Valderhaug, Valderøy
60 Mk Planet	k	T	15	39.0	12.0	6.5	Dan	12	3	R L Godø m fl, Godøy
61 Må Langen	k	T	01	18.0	4.0	2.5	Americ.	4	0	Ingebrigt L Godø m fl, Godøy
62 Må Atlantik	f	T	19	25.0	7.0	3.0	Sleipner	4	0	Hans H Godø, Godøy
63 Mk Argo	h k	T	16	40.0	13.8	6.7	Alpha	22	3	Bernt A Dyb m fl, Godøy
64 Må Vaktman	k f	T	00	22.5	6.5	2.4	Vagtm.	4	0	Bernt A Dyb m fl, Godøy
65 Mk Argus	k	T	13	41.0	12.5	6.3	Alpha	14	2	Jakob O Godø, Godøy
66 Må Sleipner	f	T	89	25.0	7.0	3.0	Sleipner	4	0	Peder N Godø, Godøy
67 Må Grågås	f	T	98	19.0	6.0	2.7	Sleipner	4	0	Johannes Breivik, Godøy
68 Mk Jofre <sup>6)</sup>	k	T	22	37.5	11.6	5.5	Volda	14	2	Nikolai O Støbak, Godøy
69 Mk Vidar	f	T	22	24.7	9.0	4.0	Hjelset	5	1	Salamon Arseth, Godøy
71 Ms Bard	f	T	25	23.0	7.3	4.2	Alpha	3	0	Adolf J Valderhaug, Valderøy
72 Mk Idun	k	T	24	39.3	13.8	6.3	Rap	24	1	Ingvald H Godø m fl, Godøy
73 Må Berge	k	T	18	20.0	6.0	2.5	Tenfj.	3	0	Joh A Giske m fl, Giske
74 Mk Torden- skjold <sup>7)</sup>	k	T	99	49.0	13.5	6.3	Finnøy	36	3	T L Giske m fl, Giske

Farkostens nummer, art og navn	Anvendelse	Materiale	Byggeår	Lengde	Bredde	Dybde	Maskin, navn	Antall HK	F. & angstb.	Eierens (den korresponderende reders) navn og postadresse
75 Mk Ingolf	k h	T 17	40.0	13.5	6.7	Dan	18	2	Ole J Godø m fl, Godøy	
76 Mk Delfin	k	T 10	43.0	13.0	6.3	Stabil	20	2	Johan S Dyb m fl, Godøy	
77 Må Rapp	f	T 85	18.0	6.0	2.1	Americ.	4	0	Severin J Dyb, Godøy	
78 Mk Sverre	k	T 14	38.5	13.0	5.8	Brunv.	24	3	Lars Dyb m fl, Godøy	
79 Må Kvikk	k f	T 17	21.0	6.0	2.9	Americ.	2	0	Laurits S Dyb m fl, Godøy	
80 Mk Svalen	k f	T 26	36.0	12.2	5.8	Skandia	25	3	Laurits S Dyb m fl, Godøy	
81 Må Sleipner	k f	T 00	18.0	5.0	2.3	Sleipner	3	0	K K Giskeødegård, Giske	
82 Mk Snøgg	k	T 08	32.0	10.6	5.4	Hein	9	2	Ole Blomvik, Valderøy	
83 Mk Glimt	f	T 29	27.6	10.1	4.3	Hjelset	12	1	Petrus P Alnes m fl, Alnes i S.mør	
84 Må Trygg	k	T 02	20.0	6.0	2.4	Tenfj.	3	0	Adolf B Giske, Giske	
85 Mk Jåbek	k h	T 17	43.0	13.3	6.5	Dan	14	3	Laurits O Godø, Godøy	
86 Må Leif	f	T 19	22.0	8.0	2.5	Americ.	4	0	Peder L Godø, Godøy	
87 Mk Odin <sup>1)</sup>	k	T 15	45.0	13.0	6.7	Skandia	40	2	Ole A Godø, Godøy	
88 Må Bobb	f	T 10	22.0	5.0	2.5	Sleipner	4	0	Ole A Godø, Godøy	
89 Mk Forsøk	k	T 16	38.0	12.0	6.0	Skandia	30	3	Johan N Skjong m fl, Valderøy	
90 Ms Viggo	f	T 25	22.0	7.0	3.1	Farstad	3	0	E A Giskeødegård, Giske	
91 Mk Real	h k	T 19	46.0	14.5	7.0	Bolind.	40	3	Brødrene Valderhaug, Valderøy	
92 Må Junior	f	T 18	27.0	6.0	3.0	Real	12	0	Knut E Valderhaug jr, Valderøy	
93 Mk Flid	k	T 10	33.0	11.5	6.3	Alpha	14	2	Peter Ytterland, Valderøy	
94 Mk Eljan	k h	T 15	43.0	14.0	7.0	Alpha	28	2	J K Valderhaug m fl, Valderøy	
95 Mk Håkon	k	T 14	38.0	12.5	5.8	Gideon	10	1	H Brungot, Godøy	
96 Mk Nor	k	T 13	39.0	12.5	6.0	Alpha	14	3	Johan A Strandklau m fl, Godøy	
97 Mk Hai 2	h k	T 15	35.0	11.8	5.7	Hein	10	1	Jørgen K Norstrand, Valderøy	
98 Mk Frøy	k h	T 19	50.0	14.8	7.3	Hjelset	30	1	L E Giskegjærde m fl, Giske	
99 Må Sleipner	f k	T 05	19.5	6.3	2.4	Sleipner	4	0	Mathias E Giske, Giske	
100 Må Kvik	f	T 01	20.0	6.0	2.5	Tenfj.	4	0	J N Skjong m fl, Valderøy	
101 Må Moddy	f	T 19	18.4	5.6	2.5	Sleipner	4	0	Ole H Gjesundsæter, Valderøy	
102 6/å Sjøblomsten	f	T 98	29.8	8.5	3.4	—	—	2	Skjongs notlag, Valderøy	
103 Mbf Driftig	h k	T 08	38.5	13.4	5.6	Rap	22	2	Karl H Skjong m fl, Valderøy	
104 Må Snøg	f	T 14	20.0	7.0	2.7	Kampen	4	0	Knut Uggedal, Valderøy	
105 Mk Harald	k h	T 09	29.0	11.0	5.2	Alpha	12	1	Karl Godøy, Valderøy	
106 Mk Frig	k	T 19	25.0	8.0	3.6	Gideon	6	0	E E Giskeødegård, Giske	
107 Mk Von	k	T 16	37.0	14.0	7.0	Avance	22	4	Kristian L Skjong m fl, Valderøy	
108 Mk Fremad	k	T 07	39.0	12.5	6.6	Hein	10	3	Andr K Sæther m fl, Valderøy	
109 Mk Olav	k	T 08	32.0	11.5	5.7	Gideon	6	1	Peder A Giske m fl, Giske	
110 Må Klipp	f	T 26	21.0	6.3	2.8	Real	6	0	Hilmar O Sæther, Valderøy	
111 Mk Car	k	T 15	38.0	13.0	6.0	Alpha	11	3	Hans A Godø m fl, Godøy	
112 Mk Samhold	h k	T 11	38.0	12.5	5.9	Brunv.	24	2	Ole E Farstad m fl, Valderøy	
113 Mk Brodd	k	T 13	37.5	12.0	5.4	Alpha	14	1	A A Årseth, Valderøy	
114 Mk Røis	k h	T 16	39.0	13.5	6.3	Volda	20	3	N H Sæther m fl, Valderøy	
115 Mk Trawlfisk	k h	T 22	40.0	13.5	6.4	Wichm.	25	3	A J Skjong m fl, Valderøy	
116 Må Fiskaren	f	T 90	24.0	9.0	3.3	Hjelset	4	0	J I Myklebust m fl, Godøy	
117 Mk Øigar	k	T 25	34.0	11.0	5.3	Hein	12	1	Nils N Giskeødegård, Giske	
118 Mk Kamp	k	T 16	36.0	13.0	5.8	Rekord	24	1	J N L Skjong m fl, Valderøy	
119 Mk Valder	k f	T 24	31.0	12.0	5.8	Wichm.	10	1	Bernh Valderhaug, Valderøy	
120 Må Basken	f	T ?	22.0	7.0	2.3	Sleipner	4	0	Johan J Godø, Godøy	
121 Mk Glimt	k	T 15	37.5	12.5	5.8	Brunv.	20	1	Ole Thu m fl, Valderøy	
122 Mk Jarl	k h	T 15	41.0	14.0	6.8	Alpha	28	3	Andr J Valderhaug m fl, Valderøy	
123 Mk Forsøk	k	T 09	34.0	13.0	5.7	Finnøy	10	2	Hans H Fauske m fl, Valderøy	
124 Mk Forsøg	k	T 14	34.1	12.4	5.8	Hein	9	2	Hans S Sæter m fl, Valderøy	
125 Må Napoleon	f	T 85	26.0	7.0	2.5	Sleipner	4	0	Hans K Godø, Godøy	
126 Mk Nordstrand <sup>2)</sup>	k h	T 15	47.0	13.5	6.1	Skandia	25	3	H N Nordstrand m fl, Valderøy	
127 Mk Flid	k h	T 16	43.0	13.0	6.2	Hein	18	2	Hans M Nordstrand m fl, Valderøy	
128 Må Fylsvik	f k	T 18	19.8	6.0	2.7	Tenfj.	3	0	Knut O Giske, Giske	

M-G Giske — M-GS Gjemnes.

Farkostens nummer, art og navn	Anvendelse	Materiale	Byggår	Lengde	Bredde	Dybde	Maskin, navn	Antall HK	F. & fangsth.	Eierens (den korresponderende reders) navn og postadresse
129 Mk Gideon	k	T	12	33.0	11.5	6.0	Rekord	14	1	Lars P Valderøy, Valderøy
130 Må Sleipner	f	T	29	25.0	7.0	3.0	Sleipner	6	0	Johan Sunde, Giske
131 Mk Norman	k f	T	20	24.0	8.0	3.8	Hjelset	5	1	Hans Knutsen, Giske
132 Må Viken	f	T	10	20.0	6.6	2.9	Real	4	0	L K Valderhaug, Valderøy
133 Må Juvel	f t	T	25	27.0	7.5	4.5	Bilm.	6	0	Lauritz H Skjong, Valderøy
134 Må Lomm	f	T	26	24.0	7.0	3.2	Stabil	6	0	Hans J Nordstrand, Valderøy
135 Må —	f	T	23	20.0	6.5	1.5	Sleipner	4	0	K E Valderhaug jr. m fl, Valderøy
136 Mk Fram	f k	T	31	34.0	11.0	5.4	Hein	10	1	Peder J Giske m fl, Giske
138 Må Kvik	f	T	18	18.0	5.5	2.0	Americ.	4	0	Ole H Giskeødegård, Giske
139 Må Fenin	f	T	12	19.0	6.0	3.0	Fennia	3	0	Karl H Giskeødegård, Giske
140 Må Arneungen	f	T	18	22.0	5.7	2.4	Tenfj.	3	0	Olaf O Giske, Giske
141 Må Trip	f	T	18	20.0	6.3	2.3	Fennia	3	0	Knut L Høibak, Giske
142 Må Hubard	f	T	12	19.0	5.0	3.0	Hubb.	4	0	Elias O Giske, Giske
143 Må Tenfjord	k	T	19	19.0	6.0	2.5	Tenfj.	3	0	Ole B Giske, Giske
144 Må Rapp	f	T	12	18.0	6.0	2.0	Fennia	3	0	Theodor J Giske, Giske
145 Mk Lun	k	T	11	27.0	10.0	5.0	Hjelset	6	1	Ole Olsen Sæther, Valderøy
147 Mk Aksel	k	T	25	29.5	11.0	5.4	Finnøy	10	1	Hans L Valderhaug, Valderøy
148 Må Real	f.	T	23	21.0	5.5	2.5	Real	4	0	K J Støbakvik, Godøy
149 Må Fram	f	T	76	23.0	6.0	1.7	Sleipner	4	0	Math Lyngstad, Godøy
150 Mk Reidar	k h	T	14	40.1	14.2	5.7	Alpha	24	4	Rasmus O Røsevold m fl, Valderøy
151 4/å —	f	T	02	24.0	8.0	4.0	—	—	4	Ytterlands Notlag, Valderøy
152 6/å —	f	T	10	31.9	6.4	3.2	—	—	4	Nordstrands Sildenotlag, Valderøy
153 6/å —	f	T	95	29.0	8.3	3.4	—	—	5	Gjøgesundsæthers Notlag, Valderøy
154 6/å —	f	T	70	25.0	8.0	3.0	—	—	1	Giskegjæres Notlag, Giske
155 Må Skarv	f	T	18	21.0	6.0	3.0	Sleipner	5	0	Agne E Valderhaug, Valderøy
156 Må Langen 2	k	T	15	23.0	5.0	2.5	Real	6	0	Rasmus L Godø m fl, Godøy
157 Mk Sport	k	T	13	32.0	9.0	3.6	Alpha	4	0	Darius Ytterland m fl, Valderøy
158 Mk Erling <sup>1)</sup>	f	T	04	31.0	11.0	4.5	Hjelset	6	1	Andreas A Giskeødegård, Giske
159 Mk Saltstein	k	T	20	46.0	16.0	7.2	Brunv.	42	3	Andreas M Bjørneren, Valderøy
160 Mk Snøgg	k	T	25	37.5	11.5	5.5	Alpha	14	2	Harald N Sjong, Valderøy
161 Ms Svanen	f	T	15	23.0	7.0	3.0	Sleipner	5	0	Elias M Valderhaug, Valderøy
162 Mk Roald										
Amundsen	f	T	12	29.7	11.0	5.8	Volda	10	0	Lauritz R Godø, Godøy
163 Ms Mågen	f k	T	08	32.0	12.5	5.0	Alpha	18	0	Olai Mulelid, Valderøy
165 Må Blink	f	T	19	23.4	7.4	3.8	Fylling	4	0	Peter H Fylling, Valderøy
166 Mk Rapp	k f	T	28	28.7	9.6	3.7	Skandia	5	1	Johan Lied m fl, Godøy
167 Mk Union	k h	T	29	34.0	12.0	6.0	Union	20	1	Salamon S Staurnes m fl, Giske
168 Mk Greve	h	T	29	27.0	9.0	4.8	Hjelset	12	1	P C P Grevstad m fl, Valderøy
169 Ms Terje Viken	t	T	10	31.0	11.0	6.0	Alpha	8	0	Olai Mulelid, Valderøy
170 Ms Rapp	f	T	15	22.0	7.0	2.9	Rap	3	0	Hans Røsevold, Valderøy
171 Mk Von	k f	T	17	38.0	13.0	6.0	Volda	12	1	Petter P Godøy, Godøy

M-GS. Gjemnes merkedistrikt.

2 Mk Trygge	k f	T	08	40.0	13.0	6.0	Skandia	15	3	Knut Storvik, Bergsøy
3 Må Kråkbolm	k	T	31	28.0	9.8	3.5	Hjelset	6	2	Oluf D Havnen m fl, Bergsøy
4 Ms Trygg <sup>2)</sup>	f	T	16	36.0	11.0	5.0	Heros	6	0	Ingvar E Målø, Bergsøy
5 Må Ikornen	f	T	12	22.0	6.5	3.0	Rollo	4	0	Harald N Høgset, Gjemnes
6 Må Sverre	f	T	18	25.0	6.5	3.0	C. Perf.	6	0	Kristian A Grønset, Storlandet
7 Må Luna	t	T	06	33.0	10.0	6.0	C. Perf.	6	0	Gustav A Grønseth, Storlandet

1) Omb. 1925. 2) Omb. 1931.

Farkostens nummer, art og navn	Anvendelse	Materiale	Byggehø	Lengde	Bredde	Dybde	Maskin, navn	Antall HK	F. & fangstb.	Eierens (den korresponderende reders) navn og postadresse
8 Må Jenny <sup>1)</sup>	f	T	28	29.0	10.0	4.0	Drott	8	1	Knut H Storvik, Bergsøy
9 Må Håbet	f k	T	14	29.0	9.0	4.0	Stærkod.	4	0	Harald O Hjelkrem, Bergsøy
10 Ms Kvik 2	t k	T	20	35.0	11.0	5.0	Bolind.	12	0	Johan R Berge, Bergsøy
11 Må Trygg	f	T	20	23.4	7.4	3.5	Rap	4	0	Oluf Holm, Bergsøy
12 Må Ivar	k f	T	28	27.0	7.5	4.0	Heimdal	7	1	Anton H Storvik, Bergsøy

## M-GP. Grip merkedistrikt.

1 Mk Ploy	k	T	15	41.0	13.0	6.8	Finnøy	15	3	Johs Tomassen m fl, Grip
2 Mk Alken	k	T	16	40.0	14.5	5.5	Brunv.	25	8	Olaf Kristiansen, Grip
3 Mk Glimt	k	T	12	37.0	13.5	6.5	Skandia	20	7	P Pedersen m fl, Grip
4 Mk Real	k	T	24	33.0	9.5	4.7	Gideon	6	0	Ole K Brevik, Grip
6 Må Gå På	k	T	26	23.0	7.0	3.3	Gideon	4	0	Thommas Toresen, Grip
7 Må Von	k	T	27	25.0	8.0	4.2	Glimt	5	0	Bjarne P Skjevling, Grip
8 Må Forsøk	k	T	13	33.0	10.0	4.6	Stærkod.	5	0	Tomas Thoresen m fl, Grip
9 Må Hårskal	k	T	32	30.0	9.6	4.3	Stærkod.	5	0	Ingvald Thomassen, Grip
10 Må Snapop	k	T	20	21.0	5.5	3.0	Heimdal	4	0	Anton Knutsen m fl, Grip
11 Ms Lods <sup>2)</sup>	k	T	16	29.0	10.5	5.4	Grei	14	0	Laurits Olsen m fl, Grip
12 Må Drott	k	T	27	26.0	8.0	4.2	Glimt	5	0	Alfred A Brækkan, Grip
13 Må Vestnorge	k	T	23	22.5	6.5	2.3	Sleipner	5	0	Ingvald Tomassen m fl, Grip
14 Må Solon <sup>3)</sup>	k	T	?	23.0	6.0	3.2	Heimdal	4	0	Peder Pedersen, Grip
15 8/å Trio	k	T	10	23.0	6.0	2.0	—	—	0	Arnt Johannessen, Grip
16 Må Grip	k	T	28	28.0	10.0	4.0	Helseth	6	0	Ole Jacobsen Grip, Grip
17 Må Fri	k	T	25	24.4	7.4	3.8	Wichm.	4	0	Ole J Astad, Grip
19 Må Viking	k	T	25	23.0	7.0	3.5	Heimdal	5	0	Karl Brevik, Grip
20 Må Lyn	k	T	28	27.0	8.0	3.2	Glimt	8	0	Jakob Toresen Grip, Grip
21 Må Kvik <sup>4)</sup>	k	T	?	26.0	8.0	5.3	Helseth	4	0	John Olsen Grip, Grip
22 Må Roald Amundsen	k	T	28	27.5	9.0	4.8	Glimt	8	0	Ludv. A Moe m fl, Grip

## M-GT. Grytten merkedistrikt.

1 Mk Trygve	f k	T	15	24.0	7.8	3.8	Alpha	6	0	Sivert S. Brevik, Andalsnes
3 Må Rapp	f	T	30	28.0	10.0	4.0	Heimdal	11	1	Veblungsnes notlag, Veblungsnes

## M-HS. Halså merkedistrikt.

1 Må Mor	f k	T	13	33.0	9.0	4.0	Gideon	8	0	Alb Strand, Vågland
2 Må Alken	k f	T	25	28.2	8.5	5.0	Gideon	4	0	Daniel Strand, Vågland
3 Må Arne	k f t	T	?	29.0	8.0	5.0	Alpha	4	0	Jon O Vullum, Halsanaustan
4 8/å —	k	T	06	24.8	6.3	2.3	—	—	0	Hans Sæter, Halsanaustan
5 8/å —	k	T	04	24.5	6.0	2.0	—	—	0	Bersvend Taknes, Vågland
6 8/å —	k	T	12	24.3	6.1	2.1	—	—	0	J L Åkvik, Halsanaustan
7 8/å —	k	T	01	26.0	6.0	2.5	—	—	0	Lars J Korsnes, Halsanaustan
8 Mk Moder	f k	T	29	29.0	9.0	4.0	Heros	5	0	P E Wogland m fl, Vågland
9 Må Mågen <sup>5)</sup>	k	T	06	25.0	7.0	3.0	Sleipner	5	0	Ole T Rabben, Bårdset
10 8/å —	k	T	04	23.4	5.9	2.2	—	—	0	Edv Taknes, Vågland
11 Må Bølgen	k	T	16	20.0	7.5	2.9	L. Grei	3	0	Andreas Haugenes, Vågland
12 Må Trygg	k	T	00	33.0	12.0	5.0	Gideon	6	0	Ole B Skålvik, Vågland
13 8/å —	k	T	04	25.0	6.0	2.5	—	—	0	Ole M Skålvik, Vågland
14 Må Rapp	k	T	24	29.0	8.5	6.0	Stærkod.	6	0	Kristen Vullum, Halsanaustan
16 Må Helga	k	T	26	28.0	8.0	3.0	Gideon	5	0	Albert Sandvik, Vågland
17 Må Skjold	k f	T	27	28.0	9.0	5.0	Heros	5	0	John O Vullum, Halsanaustan

## M-HS Halså — M-H Haram.

Farkostens nummer, art og navn	Anvendelse	Materiale	Byggeår	Lengde	Bredde	Dybde	Maskin, navn	Antall HK	F. & fangstb.	Eierens (den korresponderende reders) navn og postadresse
18 Ms Midnatsol	f	T	12	35.0	11.0	4.0	Stella	7	0	A Haugenes, Vågland
19 Må Falken	k	T	16	30.0	9.9	4.2	Alpha	5	0	Lars K Taknes, Vågland
20 Må Heim	t	T	28	32.0	10.5	3.8	Alpha	4	0	Ole J Korsnes, Bårdset
21 Mk Stjernen	f k	T	31	34.0	10.0	4.0	Wichm.	7	0	Ole E Klevset, Bårdset
22 Må Odd	t k	T	32	30.0	9.0	6.0	Heros	5	0	Arne Liabø, Vågland
<b>M-H. Haram merkedistrikt.</b>										
1 Mk Havtor <sup>1)</sup>	k h	T	13	48.0	14.0	7.5	Hjelset	35	2	Elias M Kjerstad m fl, Kjerstad
2 Mk Håkon	k h	T	14	40.0	13.5	6.7	Hein	16	2	Karl O Sæt m fl, Kjerstad
3 Mk Grannen	h k	T	11	33.0	11.3	5.3	Grei	16	1	Nils A Farestad, Kjerstad
4 Mk Iver Asen	k h	T	06	37.0	12.7	6.0	Dan	14	1	Ivar S Kjerstad m fl, Kjerstad
5 Mk Reimann	k h	T	19	46.3	15.3	6.4	Finnøy	50	3	Kr P Kjerstad m fl, Kjerstad
6 Mk Bratt	k f	T	14	34.5	12.3	6.0	Finnøy	10	1	Iver I Kjerstad, Kjerstad
7 Mk Sverre	k h	T	16	40.0	14.5	6.7	Tuxham	36	3	Joh N Kjerstad m fl, Kjerstad
8 Mk Terje Viken	k h	T	02	37.0	13.0	6.5	Finnøy	23	3	Ole J O Kjerstad m fl, Kjerstad
9 Mk Gjendin	k h	T	27	47.7	14.7	6.0	Finnøy	42	3	Lauritz J Farstad m fl, Kjerstad
10 Mk Sverre	k h	T	14	40.5	14.0	6.3	Alpha	19	2	Hans F Farstad m fl, Kjerstad
11 Mk Havglytt	k h	T	19	44.3	15.5	6.5	Finnøy	45	2	Olaf A Farstad m fl, Kjerstad
12 Mk Fram	h k	T	27	44.4	14.9	6.0	Tangen	30	2	Michal O. Farstad m fl, Kjerstad
13 Mk Lars Brastad	k	T	18	48.0	14.7	6.8	Dan	25	2	Thomas L Farstad, Kjerstad
14 Mk Gunnar	k h	T	14	40.0	13.5	6.7	Dan	16	2	Andr G Farstad m fl, Kjerstad
15 Mk Kveldulf <sup>2)</sup>	h k	T	12	46.4	13.6	5.5	Grei	35	2	Anders B Lausund m fl, Kjerstad
16 Mk Rolf	f k	T	15	34.5	11.0	5.0	Gideon	11	1	Johan B Sæt, Kjerstad
17 Mk Lamo	k h	T	15	42.0	13.7	6.9	Alpha	28	3	Peder Renmen Myskja, Haramsøy
18 Mk Odd 3	k h	T	12	45.0	13.3	6.5	Finnøy	36	2	R J Lausund m fl, Kjerstad
19 Mk Brodd	k	T	14	41.0	13.5	6.7	Heros	15	2	Hans Hellevik m fl, Kjerstad
20 Mk Øystein	k h	T	08	35.0	12.8	6.3	Grei	26	2	Rasmus R Rønstad, Kjerstad
21 Mk Snøgg 2	k h	T	16	42.8	14.4	5.7	Brunv.	30	2	Johan J Farstad, Kjerstad
22 Mk Statto	ft	T	25	24.0	8.0	4.2	Hjelset	6	0	Peter N Farstad, Kjerstad
23 Mk Sigurd	k	T	13	36.0	13.0	6.5	Dan	12	2	A M Rønstad m fl, Kjerstad
24 Mk Harald	k f	T	25	32.0	9.0	4.5	Dan	14	1	Den Norske Stats Fiskeribank
25 Mk Saltham- mer	k	T	20	45.0	14.5	6.9	Finnøy	35	2	Ole N Strand, Kjerstad
26 Mk Odd <sup>3)</sup>	f k	T	15	44.0	12.0	5.5	Statt	12	2	B P Haram m fl, Haramsgrend
27 Mk Signal	k h	T	09	42.0	13.0	6.7	Dan	20	2	T L Haram m fl, Haramsgrend
28 Mk Von	k h	T	15	34.0	12.3	5.3	Dan	16	2	Jakob S Lausund m fl, Kjerstad
29 D Mjølner	h k	S	03	70.4	15.8	7.6	Damp	85	3	Karl J O Ostnes, Haramsøy
30 Mk Arild	k	T	10	43.0	13.0	6.7	Dan	42	3	Hans A H Ulla m fl, Haramsøy
31 Mk Sverre	k	T	12	36.0	12.5	6.2	Dan	16	2	K S Haram m fl, Haramsgrend
32 Mk Stanley	k h	T	18	43.0	13.0	6.3	Dan	14	2	L P Haram m fl, Haramsøy
33 Mk Franklin	h	T	10	35.0	12.9	6.0	Dan	16	2	H K A Haram, Haramsgrend
34 Mk Fram	k h	T	08	41.4	12.0	6.1	Dan	16	2	Ole M Akre m fl, Haramsøy
35 Må Glup	ft	T	25	19.1	6.4	3.2	Americ.	6	0	Hans K Austnes, Haramsøy
36 Mk Torleiv	k	T	16	40.0	12.0	6.3	Dan	16	2	Karl J O Ostnes, Haramsøy
37 Mk Bådvar	k f	T	29	32.0	11.0	5.6	Normo	25	0	Konrad A Haram, Haramsgrend
38 Mk Ullabrand <sup>4)</sup>	k h f	T	10	41.0	12.5	5.8	Finnøy	22	2	P O Austnes m fl, Haramsøy
39 Mk Sjur-Ola	k	T	13	35.0	11.5	5.5	Dan	14	1	S Olsen Ostnes, Haramsøy
40 Mk Hugnad	k f	T	25	33.0	11.5	5.4	Finnøy	32	1	Andr K Haram, Haramsøy
41 Mk Signal <sup>5)</sup>	k f	T	07	36.0	13.0	6.7	Dan	18	3	Ingv J Austnes m fl, Haramsøy
42 Mk Vonheim	k t	T	05	59.0	16.3	7.0	Gideon	36	2	Arne P Austnes m fl, Haramsøy
43 Ms Vatne	k f	T	14	23.0	8.0	4.0	Hjelset	4	0	Petter P Austnes, Haramsøy

Farkostens nummer, art og navn	Anvendelse	Materiale	Byggeår	Lengde	Bredde	Dybde	Maskin, navn	Antall HK	F. & fangsth.	Eierens (den korresponderende reders) navn og postadresse
44 Ms Rollo	f k	T	29	26.0	7.5	3.7	Rollo	6	0	Ingvald I Austnes, Haramsøy
45 Mk Kvik	k	T	14	23.6	8.0	4.4	Hjelset	4	0	Elias H Flem, Haramsøy
46 Mk Håbet	k h	T	13	40.0	13.0	5.3	Alpha	18	3	Ingv Tomren m fl, Haramsøy
47 Mk Jostein	k h	T	16	43.0	14.0	7.1	Dan	30	2	Peter M Ulla m fl, Haramsøy
49 Mk Odin	k	T	14	44.0	13.4	6.7	Rekord	30	2	Karl K Åkre, Haramsøy
50 Mk Reidulf	k	T	08	39.0	13.0	6.7	Grei	30	2	Nils N Farstad m fl, Kjerstad
51 Mk Arnold	k h	T	16	40.0	14.0	6.7	Alpha	22	2	Peder K Flem m fl, Longva
52 Mk Håkon	k f t	T	?	29.0	10.0	4.2	Nogva	5	0	Petter H Flem, Longva
53 Mk Asp <sup>4)</sup>	k h	T	09	45.0	13.5	6.7	Brunv.	25	2	Peter S Flem, Longva
54 Mk Fartmann	k t	T	97	67.4	18.8	8.8	Avance	60	1	Lars J Flem m fl, Longva
55 Mk Svalen	k	T	28	39.0	12.3	5.8	Brunv.	20	1	Sevrin K Ullahammar, Haramsøy
57 Mk Nor	k h	T	32	41.0	14.0	6.0	Helseth	30	3	Kristen Helle, Longva
58 Mk Egil	f k	T	11	21.0	7.9	3.8	Hjelset	4	0	Fredrik J Longva, Longva
59 Mk Elling	f k	T	13	29.0	11.0	5.3	Finney	7	1	Knut J Longvanes, Longva
60 Mk Sigurd <sup>2)</sup>	k	T	00	42.5	13.0	8.0	Alpha	38	0	Ole L Longva, Longva
61 Mk Møre	k	T	11	38.0	13.0	6.5	Dan	25	2	Olaus O Langva m fl, Longva
62 Mk Havørn	k f	T	23	31.0	12.0	5.6	Volda	10	2	Olaus P Ulla, Haramsøy
63 Mk Vik I	k	T	20	54.0	15.3	7.0	Populær	25	3	Martinus K Longva m fl, Longva
64 Mk Odd	k h	T	08	38.2	12.7	6.7	Statt	16	3	Hans J Haram m fl, Longva
65 Mk Langvin	k h	T	15	44.0	14.5	7.8	Gideon	32	3	Ingv J Langva m fl, Longva
69 Mk Bjørge <sup>3)</sup>	k h	T	16	48.0	14.3	7.0	Alpha	28	2	Ole R Langva m fl, Longva
67 Mk Brodd	k	T	10	38.0	13.9	5.7	Alpha	28	3	Petter J Haram, Haramsgrend
68 Mk Lun <sup>4)</sup>	k	T	16	40.0	14.0	7.0	Dan	30	2	Karl H J Longva m fl, Longva
69 Ms Sleipner <sup>3)</sup>	k f	T	19	19.0	6.7	2.7	Nogva	5	0	Johan Nogva, Longva
70 Mk Skjold	k h	T	16	42.9	14.6	7.0	Grei	35	3	Ole P Rogne m fl, Longva
71 Mk Rap	k f	T	15	34.5	11.0	5.5	Rap	12	2	Johan K Nogva, Longva
72 Mk Fram	k h	T	10	41.0	13.0	6.5	Alpha	28	2	M E Otterlei m fl, Fjertoft
73 Mk Geir	k f	T	31	33.0	11.5	5.7	Gideon	13	1	Ole R Longva, Longva
74 Mk Forsøk	k	T	19	49.0	14.5	7.0	Alpha	38	3	Olaf J Otterlei m fl, Fjertoft
75 Mk Trygg	k	T	08	43.0	13.0	6.2	Alpha	18	3	Henrik Kjerstad, Kjerstad
76 Mk Rolf	k h	T	16	46.0	14.3	7.0	Alpha	28	3	Harald J Otterlei m fl, Fjertoft
77 Mk Guttorm	k h	T	17	43.0	13.5	6.5	Alpha	28	2	Olav B Fjertoft m fl, Fjertoft
78 Mk Storm	k	T	13	43.8	14.0	6.8	Bolind.	32	2	Ole E Sørenvik m fl, Fjertoft
79 Mk Lun <sup>6)</sup>	k	T	12	46.0	14.0	7.0	Finnøy	50	1	Ingv K Fjertoft m fl, Fjertoft
80 Mk Huseland	k h	T	15	42.0	14.3	5.5	Finnøy	70	2	M J K Fjertoft m fl, Fjertoft
81 Mk Fart <sup>7)</sup>	k f	T	17	38.0	13.5	6.7	Rekord	30	2	Arne L Fjertoft, Fjertoft
82 Mk Marken	k	T	14	45.7	13.8	6.7	Heimdal	30	3	Karl O Fjertoft m fl, Fjertoft
83 Mk Egil	k h	T	12	40.0	13.0	7.5	Brunv.	42	3	Ragnvald L Fjertoft m fl, Fjertoft
84 Mk Sverre	k	T	11	36.0	12.0	5.0	Finnøy	18	2	Hans J Fjertoft, Fjertoft
85 Mk Lyn	k	T	18	42.0	14.0	6.7	Grei	32	3	Johan G Fjertoft m fl, Fjertoft
86 Mk Rollo	k h	T	11	44.0	13.5	6.7	Alpha	28	4	Hans O Fjertoft m fl, Fjertoft
87 Mk Bard 2	k h	T	15	43.2	15.6	7.3	Alpha	38	3	P L Sønderland m fl, Bratv, i S.mør
88 Mk Fiskergutten	h f	T	20	42.5	13.0	6.0	Finnøy	20	1	Ragnvald K Fjertoft, Fjertoft
89 Mk Finn	k	T	12	33.1	12.7	6.3	Finnøy	18	1	J P Fjertoft m fl, Fjertoft
90 Mk Ivar Asen <sup>8)</sup>	k	T	14	44.0	14.0	7.0	Finnøy	42	2	O E J Myklebust m fl, Myklebost i Haram
91 Mk Njord <sup>9)</sup>	k	T	16	45.0	13.7	7.0	Brunv.	48	2	K G Myklebust m fl, Myklebost i Haram
92 Mk Odd	k h	T	15	40.0	14.0	7.0	Alpha	28	2	K L Myklebust m fl, Myklebost i Haram
93 Mk Tryg <sup>10)</sup>	k h	T	14	46.0	14.0	6.7	Finnøy	42	3	M R Myklebust m fl, Myklebost i Haram

1. Omb. 1926. 2, 3) Omb. 1925. 4) Omb. 1923. 5) Omb. 1922. 6) Omb. 1932. 7) Omb. 1929. Omb. 1927.  
9) Omb. 1928. 10) Omb. 1926.

Farkostens nummer, art og navn	Anvendelse	Materiale	Byggeår	Lengde	Bredde	Dybde	Maskin, navn	Antall HK	F. & fangstb.	Eierens (den korresponderende reders) navn og postadresse
94 Mk Rolf	k	T	11	36.0	12.5	6.0	Brunv.	25	2	Rasmus L Risbakk, Myklebost i Haram
95 Mk E Bliks	k	T	19	37.0	13.0	6.3	Finnøy	23	2	M J Myklebust m fl, Myklebost i Haram
97 Mk Snøgg	k h	T	11	43.0	13.5	6.8	Brunv.	40	2	Andr A Flem m fl, Longva
98 Mk Hugnad	k f	T	08	37.0	13.0	6.7	Stabil	25	2	Petter Iversen Hildre, Hildre
99 Mk Von	k f	T	31	29.7	8.5	4.5	Nogva	7	0	Jonas J Hildremyr, Hildre
100 Mk Borg	k	T	32	48.0	14.3	7.3	Finnøy	50	2	M Haugen m fl, Myklebost i Haram
101 Mk Venus	f	T	26	26.0	8.0	4.0	Grei	7	0	Karl L Alvestad, Hildre
102 D Møring	h	S	02	72.9	16.6	8.5	Damp	110	2	Kristen Langseth, Bratvåg i Sunnm.
103 Mk Nyhav	k i	T	17	57.6	18.0	7.5	Grei	50	2	Ole Skjelten m fl, Bratvåg i Sunnm.
104 Mk Neptun	f	T	20	25.0	8.0	3.5	Kampen	6	1	Ole Alvestad, Hildre
105 Mk Heka	k	T	16	58.5	17.0	7.4	Finnøy	60	1	Hans L Fjørtoft m fl, Fjørtoft
106 Mk Koralen	k h b	T	17	62.7	18.2	7.9	Hein	70	4	Nils Davik, Fjørtoft
107 Mk Snøgg	k f	T	18	32.0	11.5	5.5	Alpha	11	2	Knut Uksnøy, Myklebost i Haram
108 Ms Haugabonden	f	T	11	22.0	7.0	2.5	Vestkyst	3	0	Knut Uksnøy, Myklebost i Haram
109 Må Liten	f t	T	?	26.0	8.0	2.5	Nogva	4	0	L J Myklebost, Myklebost i Haram
110 Mbf Jarl <sup>1)</sup>	k	T	22	44.0	12.8	5.8	Brunv.	35	3	Martin Otterlei m fl, Fjørtoft
111 Mk Knut	k h	T	19	46.0	13.5	6.7	Alpha	36	3	S E Longva m fl, Longva
112 Ms Nor	f	T	31	23.0	6.2	2.8	Real	6	0	Olaus Alvestad, Hildre
113 4/å Stjernen	f	T	29	16.0	5.5	2.5	—	—	0	N Rimmereit m fl, Bratv. i Sunnm.
114 Mk Svale	k f	T	29	37.8	11.2	5.3	Alpha	19	1	H P Otterlei, Fjørtoft
115 4/å Rime	f	T	20	18.0	5.0	3.0	—	—	0	P Alvestad m fl, Bratvåg i Sunnm.
116 Mk Per	f	T	30	25.0	8.3	6.0	Nogva	7	0	Petter P Rogne, Longva
117 Må Rogne	f	T	93	23.5	6.8	2.8	Nogva	3	0	Peder L Rogne, Longva
118 Ms Liten	f	T	?	24.0	6.5	4.0	Nogva	4	0	R J Myklebust, Myklebost i Haram
119 Ms Von	f	T	30	20.0	6.3	3.0	Wichm.	2	0	Ingvald O Longva, Longva
120 Må Chaplin	f	T	15	20.0	6.0	3.0	Nogva	3	0	Ludvik Uri, Longva
121 Må Tor	f	T	16	19.0	6.0	4.0	Americ.	2	0	Ole O Kjerstad, Kjerstad
123 Må Skjønning	f t	T	?	20.0	6.5	2.3	Nogva	3	0	Johan P Longva, Longva
124 Mk Dollar	f	T	27	22.0	6.0	4.0	Real	6	0	Nils J Alvestad m fl, Hildre
125 Må Bjart	f	T	19	28.0	8.0	4.0	Nogva	4	0	Daniel Nogva m fl, Longva
126 Må Reidar	f	T	19	23.4	6.4	3.0	Nogva	3	0	Peter P Reiten, Hildre
127 Mk Fix	f	T	?	16.5	6.0	3.3	Tenfj.	3	0	Andreas Løken m fl, Kjerstad
128 Mk Lum	f	T	18	24.5	7.5	3.8	Alpha	4	0	Olav Johansen Rogne, Longva
129 Ms Napp <sup>2)</sup>	k f	T	21	25.5	7.2	4.1	B. S.	5	0	Ivar Abelset, Bratvåg i Sunnmør
130 Ms Kvikk <sup>3)</sup>	f	T	?	24.0	7.5	3.5	Statt	6	0	Andreas Th Longva, Longva
131 Mk Kjell	k	T	16	37.0	12.0	5.8	Volda	14	2	Johan O Longva m fl, Longva
132 Ms Jotun	f	T	22	28.0	9.0	3.8	Nogva	5	1	Johan A J Longva m fl, Longva
133 Må Von	f	T	22	22.0	6.0	2.9	Tenfj.	3	0	Martinus H Mydske, Haramsøy
134 Mk Hugna	f	T	22	24.0	8.0	4.0	Klausset	6	0	Ole K Haram, Haramsgrend
135 6/å Strilen	f	T	08	22.0	7.0	?	—	—	8	P R Vestre m fl, Hellandshamm
136 Mk Tuften	k f	T	29	32.0	11.8	5.0	Alpha	14	1	Kr P Fjørtoft m fl, Fjørtoft
137 4/å Rasmus	f	T	20	18.0	5.5	2.5	—	—	0	Håvik Notlag, Bratvåg i Sunnm.
138 Må Nesset	f	T	16	25.4	8.0	3.3	Dan	8	0	Daniel S Straume, Longva
139 4/å Tore	f	T	27	18.0	5.5	2.5	—	—	0	Håvik Notlag, Bratvåg i Sunnm.
140 Mk Olaf	f k	T	19	29.0	8.0	4.5	Hjelset	6	0	Sevrin E Davik, Fjørtoft
141 Mk Drott	f	T	17	25.0	8.0	4.0	Hjelset	4	0	Ludvik H Rogne, Longva
142 Mk Egil <sup>4)</sup>	k	T	16	44.9	13.2	5.8	Finnøy	38	2	Nils N Sæth m fl, Kjerstad
144 Mk Arne	t	T	03	37.5	11.5	4.1	Skandia	6	1	I P Longva m fl, Longva
145 Mk Brodd	k f	T	12	34.5	12.0	5.8	Alpha	6	2	M O Farstad m fl, Kjerstad
151 Mk Von	k f	T	13	39.0	12.0	6.0	Alpha	14	2	Hans O Kjerstad, Fjørtoft

Farkostens nummer, art og navn	Anvendelse	Materiale	Byggår	Lengde	Bredde	Dybde	Maskin, navn	Antall HK	F. & fangstb.	Eierens (den korresponderende reders) navn og postadresse
152 Mk Knip	kh	T	17	47.1	15.5	7.5	Bolind.	32	3	Magnus P Longva m fl, Longva
154 Ms Sjøgutten	f	T	33	27.0	7.5	3.3	Rekord	7	0	Hans O Haram, Haramsgrend
155 Mk Brodd	kf	T	19	29.7	10.6	5.3	Helseth	10	2	Ludvik R Fjærtøft, Fjærtøft
156 Mk Drott	f	T	24	30.5	13.0	4.5	Alpha	8	0	Johan P Otterlei, Fjærtøft
157 Må Snøgg 2	fk	T	25	24.0	8.0	4.3	Nogva	5	0	M J Alvestad m fl, Hildre
159 Mk Reidar	k	T	22	36.0	11.5	5.5	Skandia	13	0	Johan P Flem, Longva
160 Mk Letvint	f	T	25	24.4	9.0	4.2	Finney	14	0	Jonas J Otterlei, Fjærtøft
162 Ms Snøgg	f	T	?	22.0	7.0	2.7	Fjærtøft	3	0	Ole P Ostnes, Haramsøy
164 Mk Von	f	T	23	30.0	9.0	4.6	Hjelset	10	0	Nils Helland, Bratvåg i Sunnmør
166 Ms Snål <sup>1)</sup>	ft	T	?	28.0	7.0	4.8	Alpha	4	0	Andreas Arseth, Haramsøy
168 Ms Amund	kf	T	28	27.0	7.0	3.5	Drott	10	0	Konrad O Haram, Haramsgrend
169 Mk Nor	kf	T	16	29.7	9.0	4.8	Volda	5	1	Johan K Rogne m fl, Longva
170 Må Lars <sup>2)</sup>	kf	T	?	30.0	9.0	7.0	Skandia	6	0	Per P Alvestad, Bratvåg i Sunnm.
174 Ms Nesstein	kf	T	32	28.0	7.5	3.3	Rekord	7	0	Ingolf Rudi m fl, Haramsgrend
175 Ms Nord	kf	T	94	33.0	11.7	5.7	Dan	17	2	Olav P Lausund m fl, Kjerstad
176 Ms Liv	f	T	32	23.0	6.5	3.3	Real	7	0	Peder B Hurlen, Bratvåg i Sunnm.
177 Mk Mai	k	T	16	43.6	15.2	7.6	Dan	30	4	H Martinussen Akre, Haramsøy
178 Mbf Arne	kf	T	18	35.0	11.8	5.7	Normo	12	1	Hans A Arset m fl, Haramsøy
179 Må Snøgg	f	T	30	24.1	7.1	3.8	Grei	8	0	Knudt O Otterlei, Fjærtøft
180 Ms Kåre	f	T	33	26.0	7.0	3.5	Helseth	3	0	Sevrin S Haram, Haramsgrend

## M-HD. Hareid merkedistrikt.

1 D Tampen	bh	S	13	106.8	20.2	10.2	Damp	220	5	Johs R Hareid, Hareid
2 D Øyulf <sup>3)</sup>	hk	S	17	115.7	20.1	10.3	Damp	230	3	A/S Øyulfs rederi, Hareid
3 D Elgjups <sup>4)</sup>	hk	S	17	108.1	19.8	10.0	Damp	170	4	P J Brandal, Brandal i Sunnm.
5 D Nordingen	hk	S	03	94.7	19.0	8.9	Damp	160	4	Johan E Hareide, Hareid
6 D Rosholmen	hk	S	19	117.6	20.3	10.5	Damp	230	3	A/S Rosholmen, Hjørungavåg
7 Dk Brandal	ihk	T	11	83.1	20.6	8.6	Damp	50	4	P S Brandal A/S, Brandal i Sunnm.
8 Dk Årvak	ihk	T	12	90.0	21.6	10.8	Damp	74	4	P S Brandal A/S, Brandal i Sunnm.
9 Dk Signalhorn	ihk	T	14	86.6	21.0	8.8	Damp	74	4	P S Brandal A/S, Brandal i Sunnm.
10 Dk Polaris	ihk	T	14	95.5	22.5	10.7	Damp	75	4	P S Brandal A/S, Brandal i Sunnm.
11 Må Smekk	f	T	26	23.0	5.0	3.3	Real	4	0	Sten Røren, Brandal i Sunnmør
12 Mk Polarbjørn	ik	T	19	123.6	26.9	13.2	Diesel	160	0	A/S Polarbjørn, Brandal i Sunnm.
13 Dk Polarie	ihk	T	17	99.3	22.9	10.2	Damp	120	5	A/S Polarie & Harald, Brandal i S.
14 Mk Kviting	i	T	22	80.8	20.0	9.5	Bolind.	120	3	Bjørn Øvrelid m fl, Hjørungavåg
15 Mk Frigg <sup>5)</sup>	k	T	16	47.6	15.0	7.2	Wichm.	40	2	O Hjøringnes m fl, Hjørungavåg
16 D Hareidingen	bkh	S	16	98.4	19.8	10.0	Damp	170	5	Johan E Hareide, Hareid
17 D Islendingen	hk	S	06	94.9	19.1	9.0	Damp	150	3	Johan E Hareide, Hareid
18 D Fanøst	hk	S	15	93.5	19.5	9.0	Damp	170	2	A/S Fangst, Hareid
19 Må Arthur	f	T	13	17.3	5.9	2.4	Americ.	4	0	Peder H Sulebak, Hareid
20 Dk Isflora	hk	T	17	101.8	22.3	10.9	Damp	130	6	A/S Isflora, Brandal i Sunnmør
21 D Havdur <sup>36)</sup>	hk	S	04	86.5	16.7	8.2	Damp	115	2	Partr D/S Havdur III, Hjørungavåg
22 Mk Harald	f	T	28	29.0	9.0	4.5	Helseth	6	1	J O Brandal m fl, Brandal i Sunnm.
23 Dk Fangst- mand	ihk	T	17	105.0	22.0	10.3	Damp	130	5	Brandals Ishavsr. A/S, Brandal i S
25 Mk Norden- skjold	t	T	91	51.5	14.0	6.1	Populær	22	1	O J Teigene & Sønner, Hareid
27 Må Rapp	f	T	28	22.0	6.0	3.0	Rap	7	0	Petter R Hareide, Hareid
28 Mk Asbjørn	kf	T	15	31.0	12.5	5.2	Finney	8	1	Rudolf Emilsen, Brandal i Sunnm.
29 D Skarbak <sup>7)</sup>	hk	S	16	111.1	19.8	9.8	Damp	170	3	P Johansen m fl, Brandal i Sunnm.
30 Mk Lid	k	T	14	43.0	13.0	6.0	Hein	25	0	O N Øvrelid m fl, Hjørungavåg

1) Omb. 1931. 2) Omb. 1919. 3, 4, 7) Omb. 1929. 5) Omb. 1930. 6) Omb. 1918.



## M-HD Hareid — M-HØ Herøy.

Farkostens nummer, art og navn	Anvendelse	Materiale	Byggår	Lengde	Bredde	Dybde	Maskin, navn	Antall HK	F. & Engstb.	Eierens (den korresponderende reders) navn og postadresse
31 Mk Sport	k	T	14	36.0	12.0	6.3	Sport	10	1	Knut O Brandal, Brandal
32 Mk Gideon	k f	T	14	33.0	11.0	5.4	Hein	7	2	Nils P Sulesund m fl, Hareid
33 Må Grøyven	f	T	31	26.0	7.7	3.8	Volda	7	0	Mikal K Rise, Hareid
36 Må Thor	f	T	16	21.0	6.0	4.5	Wolver.	5	0	Ole O Nedreid m fl, Hjørungavåg
41 Mk Nornen <sup>1)</sup>	k	T	89	55.0	14.0	6.0	Stabil	38	2	S Howlid, Hareid
42 Må Fisk	f	T	17	20.0	7.0	3.6	Hjelset	4	0	Ludvik Asen m fl, Hjørungavåg
43 Mk Brett	h f	T	19	32.0	10.0	3.9	Alpha	10	0	J B Brandal m fl, Brandal i Sunnm.
45 Mk Reidulv	k f	T	08	45.0	11.0	?	Gideon	6	0	Olav O Bigseth m fl, Hareid
46 Mk Ulf	k	T	07	42.0	13.0	4.5	Alpha	14	0	Elling Bjåstad m fl, Hareid
47 Må Warg <sup>2)</sup>	f	T	?	21.0	6.0	3.0	Tenfj.	3	0	Oskar O Ovrå, Hjørungavåg
48 Må Fiskaren	f	T	?	20.0	5.0	3.0	Americ.	4	0	J P Brandal m fl, Brandal i Sunnm.
49 Må Sport	f	T	?	20.0	5.0	4.0	Americ.	4	0	L P Brandal, Brandal i Sunnmør
50 Mk Strande- mann	f	T	13	30.0	8.0	5.0	Hjelset	8	0	Knut S Kvitnes, Brandal i Sunnm.
51 Må Korshavn	f	T	00	19.1	6.2	2.6	Americ.	4	0	M O Korshamm, Hjørungavåg
53 Mk Knold <sup>3)</sup>	f	T	00	19.0	6.3	3.0	Sleipner	4	0	Johan I Sulesund, Hareid
54 Må Lasse	f	T	20	19.0	6.0	2.5	Sleipner	4	0	A J Kirkebø, Hareid
55 Må Sport	f	T	20	22.3	6.4	3.8	Levahn	14	0	M S Bjerkevik, Brandal i Sunnmør
56 Må Balder	f	T	22	24.0	7.0	4.5	Motor	5	1	Henning Kristoffersen, Hareid
57 Må Falk	f	T	29	23.0	6.5	3.7	Bolind.	6	0	J O Pilskog m fl, Hjørungavåg
58 Må Leiv	f	T	32	19.0	6.5	3.0	Bolind.	6	0	Peder N Sulesund m fl, Hareid
59 Må Titti	f	T	16	23.0	5.0	3.0	Sleipner	5	0	Steige Howlid, Hareid
60 Må Haugen	f	T	?	20.0	6.0	4.0	Americ.	6	0	N L Brandal, Brandal i Sunnmør
61 Mk Von	k	T	17	25.5	7.5	3.3	Hjelset	4	0	O O Hjørungdal, Hjørungavåg
62 Må Sabb	t f	T	29	17.5	5.6	2.5	Sabb	3	0	Lars Myrhol, Hareid
64 Må Rapp <sup>4)</sup>	f	T	05	18.5	5.7	2.8	Sleipner	4	0	A J Roysen, Hareid
65 Må Reia	f	T	29	29.0	5.0	4.0	Gridset	7	0	P S Brandal jr, Brandal i Sunnm.
66 Må Real	f	T	32	19.0	5.5	3.0	Real	4	0	Anton A Sulebakk, Hareid
67 Dk Vesterhavet	i k h	T	16	98.7	21.5	10.2	Damp	121	3	Sv P Brandal, Brandal i Sunnmør
68 Må Snøgg	f	T	23	21.0	6.0	2.7	Klauset	4	0	Johs O Brandal, Brandal i Sunnm.
69 Mk 7de Juni 2	k h	T	06	64.3	17.8	7.6	Avance	30	1	A Håbak m fl, Hareid
70 Mk Alken	f	T	10	30.0	8.0	4.0	Skandia.	6	0	O J Teigene & Sønner, Hareid
71 4/å —	f	T	?	30.0	7.0	4.0	—	—	3	Pilskog Notlag, Hjørungavåg
72 Må Jedden	f	T	?	19.0	6.0	3.0	Rekord	5	0	O L Brandal m fl, Brandal i Sunnm.
74 Mk Ulv	k	T	15	33.0	12.0	5.9	Volda	12	1	Ingebrigt Follestad, Hareid
76 Må Martin	f	T	14	18.3	4.6	2.3	Real	4	0	J M Sulebust, Hareid
77 Mk Glimt	k	T	25	28.3	9.3	4.7	Gideon	6	0	Gunnar Fjelly, Hareid
78 Må Alme	f	T	02	20.7	6.4	2.5	Tenfj.	3	0	Paulus Andreassen m fl, Hareid
79 Ms Gunhild	f	T	95	63.0	17.0	7.0	Alpha	12	1	A/S Søndmøre Sælfangere, Brandal i Sunnmør
80 Må Bob	k f	T	26	26.0	7.0	4.0	Grei	6	0	Bjarte B Brandal, Brandal i Sunnm.

## M-HN. Hen merkedistrikt.

1 Mk Fiskeren	f	T	24	25.0	7.0	2.5	Grei	4	0	J Markenes m fl, Isfjorden
2 Ms Svanen	f	T	00	31.0	11.5	6.0	Aktiv	7	0	Edmund Kavli, Isfjorden
3 Mk Kvik	f	T	26	24.0	6.0	2.2	Gideon	4	0	Harald Brevik, Isfjorden
5 Mk Viking	f	T	08	32.0	11.0	5.0	Gideon	10	0	Frithjof Heen, Isfjorden
6 6/å —	f	T	28	28.7	7.3	4.8	—	—	7	Isfjordens notlag, Isfjorden
7 8/å —	f	T	30	28.0	9.8	3.8	—	—	3	Brevik Notlag, Isfjorden
8 Mk Anjor	f	T	28	38.2	10.9	4.1	Gideon	16	0	Isfjordens Notlag, Isfjorden

## M-HØ. Herøy merkedistrikt.

1 Mk Rival <sup>5)</sup>	k	T	18	40.0	12.0	6.7	Volda	15	1	R O Kalvenes, Tjørvåg
2 Mk Sjøblomsten	k	T	07	44.0	14.0	6.7	Rap	35	1	H P Leine m fl, Leinøy i Sunnmør

Farkostens nummer, art og navn	Anvendelse	Materiale	Byggear	Lengde	Bredde	Dybde	Maskin, navn	Antall HK	F. & fangstb.	Eierens (den korresponderende reders) navn og postadresse
3 Mk Bjørn	k	T	03	47.0	13.8	7.7	Grei	35	2	A A Leine m fl, Leinøy i Sunnm.
4 Mk Samson	k	T	14	39.7	11.9	4.6	Alpha	11	1	Osvald Selvåg, Tjørvåg
5 Mk Norden	k	T	17	48.0	14.0	7.0	Rap	35	2	E A Leinebø m fl, Leinøy i S.mør
6 Mk Oskar	k	T	01	45.0	14.5	7.0	Rap	35	2	P G Leine m fl, Leinøy i Sunnm.
7 Mk Leif <sup>1)</sup>	k	T	98	49.5	14.8	7.0	Rap	35	3	P G Leine, m fl, Leinøy i Sunnm.
8 S/å —	k	T	33	30.0	10.0	4.5	—	—	4	Johs N Myklebust, Eggesbønes
9 Mk Håkon	k	T	11	45.0	13.5	7.0	Finney	36	3	Hans Sande m fl, Leinøy i S.mør
10 Ms Havsulen	k t	T	05	67.4	20.6	8.7	Avance	44	1	A/S Floer & Br. Voldnes, Fosnavåg
11 Mk Nordlys	k	T	31	53.0	15.2	6.7	Wichm.	40	1	M B Leine m fl, Leinøy i Sunnm.
12 Mk Håkon	k	T	17	50.0	14.5	7.3	Grei	32	3	Nils R Vike m fl, Fosnavåg
13 Mk Torberg	k	T	16	44.0	14.0	6.5	Hjelset	20	2	Kr M Berge m fl, Eggesbønes
14 Mk Grei	k	T	15	40.0	13.0	7.0	Grei	20	2	Hans P Bøe, Leinøy i Sunnmør
15 Ms Lydianna	k	T	00	44.0	14.0	6.0	Wichm.	20	3	O Hagemann m fl, Herøy i Sunnm.
16 Mk Tryg	k	T	10	33.0	11.5	5.0	Heros	6	2	I K Kvalsvik m fl, Kvalsvik i S.
17 Mk Breisund	k	T	16	41.0	13.5	5.5	Hein	20	1	J M Elsebø m fl, Eggesbønes
18 Mk Sigur <sup>2)</sup>	k	T	08	52.0	13.6	7.0	Union	40	2	K O Reite m fl, Leinøy i Sunnmør
19 Mk Mars	k h	T	15	44.0	14.0	7.0	Gideon	18	2	I A Bergsnes m fl, Eggesbønes
20 Mk Mågen	k	T	07	37.0	11.6	6.0	Hein	12	2	S A Sævik m fl, Leinøy i Sunnmør
21 Mk Glimt	k	T	06	36.0	12.0	6.0	Hjelset	12	2	I P Flusund m fl, Leinøy i Sunnm.
22 Mk Fram	k	T	17	49.5	15.0	7.5	Gideon	36	2	P A Remø m fl, Leinøy i Sunnmør
23 Mk Havblik	t k	T	17	43.0	12.0	6.0	Heimdal	14	1	Arthur Opheim, Gurskøy
24 Mk Sjøfuglen	k	T	15	49.5	15.0	7.5	Gideon	26	2	G A Remø m fl, Leinøy i Sunnm.
25 Mk Frithjof	k	T	18	31.0	9.5	5.0	Alpha	7	1	Ragnvald Kvalsvik, Fosnavåg
26 Mk Rolf	k	T	14	30.0	9.0	4.4	Heros	6	1	A L Bøe m fl, Leinøy i Sunnmør
27 Ms Ragnhild	h k	T	00	49.0	16.0	8.0	Rap	35	4	K P Voldsund m fl, Leinøy i S.
28 Mk Neptun	k	T	01	46.2	15.3	6.4	Alpha	18	3	J A Berge m fl, Eggesbønes
29 Mk Eros	k	T	15	40.0	13.8	6.7	Skandia	50	1	P J Eggesbø m fl, Eggesbønes
30 Mk Neptun	k	T	15	35.0	12.0	6.0	Hein	7	1	O R Reite m fl, Leinøy i Sunnmør
31 Mk Fram	k	T	14	40.0	13.0	6.5	Alpha	14	2	S P Kvalsnes m fl, Kvalsvik i S.
32 Mk Fri	k	T	16	40.0	13.0	6.9	Avance	22	1	P S Kvalsvik, Kvalsvik i Sunnm.
33 Mk Kvik	k	T	12	36.5	12.0	6.0	Hein	14	2	K P Kvalsvik m fl, Kvalsvik i S.
34 Mk Nordhav	k	T	15	37.0	13.0	6.5	Gideon	16	1	J J Kvalsvik m fl, Kvalsvik i S.
35 Mk Brødrene	k	T	15	40.0	13.0	6.5	Volda	20	1	P J Nerland m fl, Kvalsvik i S.
36 Mk Fram	k f	T	32	35.5	12.3	5.8	Volda	18	1	E E Voldsund m fl, Leinøy i S.mør
37 Mk Trygg	k	T	16	43.0	14.0	6.5	Grei	26	1	O J Torvik m fl, Leinøy i Sunnmør
38 Mk Lun <sup>3)</sup>	k	T	14	50.0	14.5	7.8	Grei	35	3	O K Teige m fl, Nerlandsøy -
39 Mk Osvald	k	T	15	44.0	14.5	7.3	Wichm.	30	3	P K Remø m fl, Leinøy i Sunnmør
40 Mk Brødrene	k	T	15	42.0	14.7	7.0	Gangerr.	22	3	H K Remø m fl, Leinøy i Sunnmør
41 Mk Signal	k	T	15	38.0	13.2	6.5	Levahn	20	1	L G Nerland m fl, Kvalsvik i S
42 Mk Venus <sup>4)</sup>	k	T	12	51.0	14.0	7.5	Rap	35	2	N P Sævik m fl, Eggesbønes
43 Mk Barman	k	T	19	41.0	13.5	6.7	Hein	16	2	O A Kvalsvik m fl, Kvalsvik i S.
44 Mk Sjøgutten <sup>5)</sup>	k	T	16	55.5	15.0	8.0	Bolind.	40	2	P G Remø m fl, Leinøy i Sunnm.
45 Mk Tor	k	T	13	33.0	11.5	5.6	Gideon	8	1	P J Voldsund m fl, Leinøy i Sunnm
46 Ms Bøvåg	k	T	17	45.0	15.0	7.0	Finney	42	2	T A Bøe m fl, Leinøy i Sunnmør
47 Mk Moltu <sup>6)</sup>	k	T	14	47.0	13.3	6.7	Wichm.	30	2	J B Moltu m fl, Moldtustranda
48 Mk Havbryn	k	T	16	45.0	14.7	6.7	Grei	35	2	P N Moltu m fl, Moldtustranda
49 Mk Havdør	k	T	11	30.0	11.0	5.0	Gideon	6	2	R Voldsund, Leinøy i Sunnmør
50 Mk Sport	k	T	18	30.0	9.3	4.3	Hein	7	1	P K Remø, Leinøy i Sunnmør
51 Mk Hjalmar	k	T	07	38.2	14.5	7.4	Finney	34	3	P J Kvalsund m fl, Nerlandsøy
52 Mk Norman	k	T	08	44.0	15.0	7.0	Dan	32	3	P Jensholm m fl, Tjørvåg
53 Mk Sjøblommen	k	T	16	36.0	13.0	6.0	Alpha	14	1	R Moltustøyl m fl, Moldtustranda
54 Mk Langenes <sup>7)</sup>	k	T	17	55.0	14.5	7.0	Wichm.	40	2	Kr K Moltu m fl, Moldtustranda
55 Mk Strandheim	k	T	16	47.0	14.0	7.5	Bolind.	32	2	A P Moltumyr m fl, Moldtustranda

Farkostens nummer, art og navn	Anvendelse	Materiale	Byggear	Langde	Bredde	Dybde	Maskin, navn	Antall HK	F. & fangstb.	Eierens (den korresponderende reders) navn og postadresse
56 Mk Triton	k	T	13	39.0	13.0	6.7	Hein	16	2	Fr Notø m fl, Herøy i Sunnmør
57 Mk Signal	k	T	13	32.0	12.0	6.0	Hein	9	2	A A Moltumyr m fl, Moldtustranda
58 Må Kvik	k	T	24	20.0	7.0	2.5	Real	4	0	P H Leine, Leinøy i Sunnmør
59 Må Vesle-Per	f	T	05	18.0	6.0	3.5	Americ.	4	0	M P Kvalsvik, Kvalsvik i Sunnm.
60 Må Terje Viken	f	T	18	25.5	8.0	3.7	Helseth	4	0	A P Remø, Leinøy i Sunnmør
61 Må Haljer	k f	T	23	25.0	8.0	3.8	Hjelset	4	0	Knut N Igesund, Fosnavåg
62 Må Snorre	f t	T	24	26.0	8.0	4.0	Hjelset	3	0	M P Eggesbø, Eggesbønes
63 S/a	k f	T	30	30.0	8.0	3.7	—	—	4	Gabriel Berge m fl, Eggesbønes
64 Må Rekord	f	T	?	26.0	8.0	4.0	Rekord	5	0	G P Remø, Leinøy i Sunnmør
65 Ms Polara	i h k	T	07	72.7	18.0	8.1	Alpha	28	4	J S Remø m fl, Leinøy i Sunnmør
66 Mk Flink	k	T	07	40.5	12.5	6.0	Hein	12	1	M Kvalsvik, Kvalsvik i Sunnm.
67 Mk Hugnad	k	T	26	31.0	11.7	5.8	Hjelset	12	1	K M Kvalsvik m fl, Kvalsvik i S.
68 Må Langenes	f	T	?	22.0	8.0	3.0	Hjelset	4	0	G L Nerland m fl, Kvalsvik i S.
69 Må Prøven	k	T	19	29.0	8.0	4.7	Gideon	6	0	Edvard Fylling, Eggesbønes
70 Mk Neptun	k	T	13	29.0	9.4	5.3	Hjelset	6	1	Sigv Moltu m fl, Moldtustranda
71 Må Nor	f	T	16	24.4	6.4	3.2	Helseth	4	0	Knut Nærø, Leinøy i Sunnmør
72 Må Lyren	f k	T	03	22.0	6.5	4.0	Tenfj.	3	0	L J Nærø m fl, Leinøy i Sunnmør
73 Må Snap	f	T	95	22.0	6.5	2.5	Stenså	3	0	B G Leine m fl, Leinøy i Sunnmør
75 Må Rap	f	T	94	27.0	10.0	4.0	Hjelset	5	0	I K Berge, Eggesbønes
76 Må Von	f	T	12	23.0	7.5	3.5	Hjelset	4	0	P R Wike m fl, Fosnavåg
77 Mk Thor	k t	T	17	58.0	16.0	7.4	Grei	35	2	Teodor Karlsen, Fosnavåg
78 Må Lillenes	f	T	16	25.0	9.0	5.0	Elefant	6	0	Andreas O Lillenes, Tjørvåg
79 Må Tor	f	T	06	19.0	6.0	2.5	Nogva	3	0	A O Notøy, Herøy i Sunnmør
80 Mk Pokal	k	T	30	54.5	15.4	7.5	Wichm.	40	2	H Olaisen Sævik m fl, Leinøy i S.
82 Mk Brødrene <sup>1)</sup>	k	T	17	36.1	13.0	5.8	Hein	14	1	Johan Ottesen, Runde i Sunnmør
83 Mk Leidolf	i k	T	07	61.2	18.3	7.7	Skandia	60	4	P O Myklebusthaug, Eggesbønes
84 Mk Artik	k	T	13	28.0	10.0	3.5	Hein	7	1	Nikolai Sunde m fl, Eiksund
85 Må Kampen	f	T	10	24.0	8.0	3.4	Kampen	5	0	A Sigvaldsen, Herøy i Sunnmør
86 Mk Von	k	T	12	26.0	9.0	4.0	Hjelset	4	1	J G Kvalsvik, Kvalsvik i Sunnm.
87 Mk Drott	k	T	12	30.0	11.5	6.0	Volda	10	1	Johan Sundnes, Leinøy i Sunnmør
88 Mk Pernille <sup>2)</sup>	k t	T	71	58.0	17.4	7.2	Skandia	40	1	Rasmus S Moltu, Moldtustranda
89 Må Fiskeren	f	T	14	24.0	7.0	4.0	Sleipner	5	0	O Sævik m fl, Leinøy i Sunnmør
90 Mk Thoralf	h k	T	00	45.0	15.5	6.3	Alpha	18	3	H K Sævik m fl, Leinøy i Sunnmør
91 Mk Reidolf	k	T	18	42.0	14.0	6.5	Hein	20	2	J J Vågsholm m fl, Fosnavåg
92 Mk Juno	k	T	14	40.0	13.0	6.3	Hein	16	2	J Rasmussen m fl, Fosnavåg
93 Mk Mågen	k	T	15	44.0	14.0	6.5	Alpha	18	3	Karl Lekanger m fl, Fosnavåg
94 Mk Hai <sup>3)</sup>	k	T	16	51.0	14.0	7.0	Rekord	26	2	M P Flusund m fl, Herøy i Sunnm.
95 Mk Forsøk	k	T	14	27.0	10.5	6.0	Hjelset	8	0	L Hjorthaug, Eggesbønes
96 Mk Falken	k	T	13	33.0	12.0	5.8	Gideon	8	2	P S Remø, Leinøy i Sunnmør
97 Mk Frøy	k	T	19	41.0	13.0	6.7	Hjelset	16	1	J E Frøistad, Leinøy i Sunnmør
98 Mk Randi <sup>4)</sup>	h k	T	14	74.0	17.5	8.0	Bolind.	50	3	Klungør & Sunde, Tjørvåg
99 Må Alken	f	T	24	20.0	7.0	3.3	Helseth	4	0	A J Voldsund m fl, Leinøy i S.
100 Må Helset	k t	T	13	37.0	13.5	4.0	Helseth	5	0	H K Sævik m fl, Leinøy i Sunnmør
101 Må Maiblomsten	h k	T	13	49.5	17.0	7.2	Rap	45	3	M K Sævik, Leinøy i Sunnmør
102 Mk Sjergård	k	T	17	38.0	13.5	7.5	Hjelset	16	1	Osk Tangen m fl, Herøy i Sunnmør
103 Må Sleipner	f	T	00	18.0	6.0	2.5	Sleipner	4	0	E J Notø m fl, Herøy i Sunnmør
104 Mk Elieser <sup>5)</sup>	k	T	12	53.0	14.6	7.8	Rap	45	2	N J Kvalsund m fl, Nerlandsøy
105 Må Torsken	f	T	00	20.0	6.0	3.0	Tenfj.	3	0	N J Kvalsund, Nerlandsøy
106 Mk Håbet	k t	T	13	37.0	13.5	6.5	Alpha	14	2	Edvin Jakobsen, Fosnavåg
107 Mk Von	k	T	13	45.0	14.0	6.7	Finnøy	34	2	O O Kopperstad m fl, Nerlandsøy
108 Ms Langård <sup>6)</sup>	f	T	18	23.0	6.0	3.0	Hein	7	0	Martin Hansen Feie, Fosnavåg
109 Må Møre	f	T	00	24.0	6.0	3.0	Helseth	4	0	B J Kopperstad m fl, Nerlandsøy
110 Må Trafik	f	T	00	23.0	6.0	3.0	Meteor	3	0	S Sundnes, Leinøy i Sunnmør

Farkostens nummer, art og navn	Anvendelse	Materiale	Byggår	Lengde	Bredde	Dybde	Maskin, navn	Antall HK	F. & fangstb.	Eierens (den korresponderende reders) navn og postadresse.
111 Mk Von	k	T	16	43.0	14.0	6.7	Rap	35	2	H P J Rundø m fl, Runde i Sunnm.
112 Må Snap	f	T	00	18.0	6.0	2.3	Vagtm.	4	0	An I Storvik, Leinøy i Sunnmør
113 Mk Anfin	k	T	20	26.0	9.0	4.2	Gideon	4	0	M Henriksen, Fosnavåg
114 Mk Hop	k	T	09	34.0	12.0	6.0	Gideon	10	1	O P Bøe m fl, Leinøy i Sunnmør
115 Mk Polander <sup>1)</sup>	k	T	15	52.0	14.0	6.8	Wichm.	30	2	J P Teige m fl, Nerlandsøy
116 Må Lunden	f	T	00	24.0	6.0	2.0	Sleipner	4	0	Jakob K Sande, Leinøy i Sunnmør
117 Mk Sverre <sup>2)</sup>	k	T	16	42.0	13.7	7.0	Grei	45	3	H P Stensvik m fl, Leinøy i Smør
118 Må Snøgg	f	T	00	18.0	5.0	3.0	Vagtm.	4	0	H P H Steinsvik m fl, Leinøy i S.
119 Mk Karsten <sup>3)</sup>	k	T	16	51.0	14.0	7.0	Finnøy	50	3	I K Teige m fl, Nerlandsøy
120 Mk Delfin	k	T	15	42.0	13.8	6.5	Finnøy	42	3	K K Teige m fl, Nerlandsøy
121 Mk Sande	k	T	26	40.0	14.0	6.7	Finnøy	27	2	R R Sande m fl, Leinøy i Sunnmør
122 Mk Nordlys	k	T	14	34.0	12.0	6.6	Hein	9	1	J N Myklebust m fl, Fosnavåg
123 Mk Parat	k	T	09	35.0	11.0	6.0	Gideon	13	1	P H Igesund m fl, Fosnavåg
124 Må Fram	f	T	00	27.0	8.0	3.0	Grei	7	0	H H Igesund m fl, Fosnavåg
125 Mk Fram	k	T	25	43.0	13.5	6.7	Rap	20	1	H R Frøystavåg m fl, Leinøy i S.
126 Må Tor	f	T	00	24.0	7.8	3.0	Hjelset	3	0	L K Vike m fl, Fosnavåg
127 Mk Viking	k	T	14	45.5	14.0	7.3	Rap	45	7	H K Vike m fl, Fosnavåg
128 Mk Solveig I	k	T	27	68.0	17.5	9.0	Fram	55	5	Sig Johansen m fl, Fosnavåg
129 Mk Havreisen	k	T	15	34.0	11.5	5.0	Gideon	13	2	I N Igesund m fl, Fosnavåg
130 Må Kvik	f	T	13	31.0	8.0	3.6	Hjelset	6	1	Brynjulf Evanger, Eggebønes
132 Må Bob	f t	T	?	30.3	11.4	4.0	Raknem	5	1	Bjørn Siem, Leinøy i Sunnmør
133 Mk Vidar	k	T	18	40.0	13.5	6.5	Stabil	20	1	Olaf Stenersen m fl, Tjørvåg
134 Mk Erling <sup>4)</sup>	k	T	12	47.5	13.0	6.5	Wichm.	25	2	A M Kvalsund m fl, Nerlandsøy
135 Mk Hugtu	k	T	16	45.0	14.0	7.0	Hein	26	2	P H Kopperstad m fl, Nerlandsøy
137 Mk Skagen	k	T	15	40.0	13.0	6.0	Hein	16	1	A M Lillestøl m fl, Moldtustranda
138 Mk Langholm	k	T	15	41.0	14.0	7.0	Hein	20	3	G Skorpen m fl, Moldtustranda
139 Mk Sigurd	k	T	13	34.0	12.0	5.0	Hein	10	3	I I Kvalsund m fl, Nerlandsøy
140 Må Viking	k	T	10	25.0	7.0	3.5	Favorit	3	0	K S Kvalsvik, Kvalsvik i Sunnm.
141 Mk Skjold	k	T	14	34.0	12.0	6.0	Hjelset	12	1	Peter Teige m fl, Runde i Sunnmør
142 Må Kvik 2	k	T	09	29.0	7.0	3.0	Hjelset	4	1	J Karlsen, Kvalsvik i Sunnmør
143 Mk Rundefjord	f	T	17	25.0	8.0	4.0	Kampen	6	0	Karl Teige, Runde i Sunnmør
145 Ms Fosnavåg	k	T	13	46.0	15.0	8.0	Rap	30	9	S O Velsvik m fl, Fosnavåg
147 Mk Aktiv	k	T	16	43.0	14.0	7.0	Hein	25	6	K Pettersen m fl, Fosnavåg
148 Må Snøgg	f k	T	16	28.0	10.0	4.0	Hjelset	4	4	Johannes A Berge, Eggebønes
149 Mk Hein	k	T	12	35.0	12.0	6.0	Alpha	7	2	Peter Knudsen, Fosnavåg
150 Mk Terje	k	T	26	40.0	13.0	5.8	Alpha	14	1	Jakob Ervik, Leinøy i Sunnmør
151 Mk Kvik	k	T	12	32.0	11.0	4.5	Hein	7	2	J Andreassen m fl, Fosnavåg
152 Må Torden- skjold	f	T	33	25.0	7.0	2.0	Møre	5	0	Kåre Bergsnev, Herøy i Sunnmør
153 Mk Skjold	k	T	11	41.0	13.5	6.0	Alpha	19	2	Rasmus Huldal m fl, Fosnavåg
154 Mk Magnus <sup>5)</sup>	k	T	12	51.0	13.5	7.0	Rap	30	1	Peder Strengkløv m fl, Fosnavåg
155 Mk Fram	k	T	14	34.0	11.0	6.0	Hein	10	2	K K Fosnavåg m fl, Fosnavåg
156 Mk Breisund	k	T	17	44.0	14.0	7.0	Hein	26	2	Antoni K Vike m fl, Fosnavåg
157 Mk Glimt	k	T	16	44.0	14.0	6.8	Hein	20	2	J J Kvalsund m fl, Nerlandsøy
158 Ms Holmefjord	f k	T	24	33.0	10.0	4.0	Helseth	8	1	Ole Kvalsund, Nerlandsøy
159 Mk Rantfjord	k	T	16	43.0	14.7	6.8	Bolind.	20	7	P P Myrvågnes, Tjørvåg
160 Mk Hendig	f	T	11	22.0	8.2	4.0	Hjelset	3	0	J Stenersen m fl, Fosnavåg
161 Må Sleipner	f k	T	21	15.0	7.0	5.0	Sleipner	5	0	H N Igesund, Fosnavåg
162 Må Kvik	k f	T	24	24.0	7.5	3.8	Hjelset	3	0	Jørgen Wåge, Leinøy i Sunnmør
163 Mk Sjøblomsten	k	T	14	40.0	12.0	5.3	Finnøy	20	2	H G Espeseth m fl, Leinøy i Sunnmør
166 Mk Svanen	k	T	06	37.0	13.5	6.0	Gideon	10	2	J Ryssevik m fl, Moldtustranda
167 Mk Frithjof	k	T	12	33.0	11.0	5.3	Hein	6	1	P K Fosnavåg m fl, Fosnavåg
168 Må Sport	f t	T	23	26.0	8.0	3.7	Alpha	4	0	P A Leinebø, Leinøy i Sunnmør

Farkostens nummer, art og navn	Anvendelse	Materiale	Byggeår	Lengde	Bredde	Dybde	Maskin, navn	Antall HK	F. & fangstb.	Eierens (den korresponderende reders) navn og postadresse
169 Må Vesle Kari	f	T	10	21.0	5.5	3.3	Sleipner	5	0	Paul J Runde, Runde i Sunnmør
170 Ms Saga	k h	T	84	41.0	13.5	7.0	Alpha	8	2	G J Remø, Leinøy i Sunnmør
171 Mk Remø I <sup>1)</sup>	k h	T	83	53.7	16.4	9.7	Bolind.	40	3	G J Remø, Leinøy i Sunnmør
173 4/å —	k f	T	25	29.0	8.0	4.0	—	—	4	Fosnavåg & Myklebust Notlag, Fosnavåg
174 Mk Reidar	k	T	16	32.0	10.0	5.0	Hein	7	0	Jakob J Vågsholm, Fosnavåg
175 Mk Blåfjeld	k	T	22	40.0	13.5	6.5	Rekord	20	2	A O Guksør m fl, Runde i Sunnm.
176 Mk Fri	k	T	17	43.0	14.0	6.8	Alpha	14	3	J P Remø, Leinøy i Sunnmør
177 Mk Forsøk <sup>2)</sup>	k	T	15	41.0	13.0	6.5	Rap	29	1	H H Goksøyr m fl, Runde i Sunnm.
178 Mk Nordlys	k	T	16	34.0	12.5	6.0	Hein	14	1	P H Guksør m fl, Runde i Sunnmør
179 Må Vesle Per	f	T	20	29.0	7.0	2.5	Vadset	4	0	Daniel Lervik, Tjørvåg
180 Mk Hugnad	k	T	10	29.0	10.0	4.5	Hein	10	1	O O Goksøyr, Runde i Sunnmør
181 Mk Sandviks- horn	k	T	17	47.0	15.0	7.0	Dan	25	3	S E Sandvik m fl, Tjørvåg
182 Må Bergulen	f	T	00	27.0	8.0	4.0	Hjelset	4	1	P O Kopperstad m fl, Nerlandsøy
183 Må Kvik	f	T	16	24.0	6.5	4.0	Hjelset	4	0	Elias Sande, Leinøy i Sunnmør
184 Mk Glimt	k	T	10	32.0	12.0	5.5	Wichm.	8	1	Einar J Storey m fl, Fosnavåg
185 Mk Tryg	k	T	20	32.0	11.5	5.5	Skandia	12	1	G O Tjørvåg m fl, Tjørvåg
186 Mk Frødig	k	T	07	29.0	10.0	5.0	Hjelset	8	1	Åge Fugledal m fl, Tjørvåg
187 Mk Republik	k	T	97	48.0	15.5	7.0	Bergs.	35	1	Sigurd Strand, Fosnavåg
188 Må Laksen	f	T	97	22.0	7.0	2.5	Tenfj.	3	0	Josef P Teige, Nerlandsøy
189 Mk Ceylon	k	T	19	41.0	13.0	7.0	Volda	20	2	S O Selvåg m fl, Eiksund
193 Mk Rolf	k	T	12	31.0	11.0	5.0	Alpha	10	1	J S Gjerde m fl, Eiksund
195 Må Magne	f	T	15	21.0	6.5	3.0	Volda	3	0	Lars S Havåg, Eiksund
196 Må Rap	f	T	08	22.0	7.0	2.5	Tenfj.	3	0	Gerhard P Grytvik, Tjørvåg
197 Mk Von	k	T	14	32.0	10.3	5.5	Alpha	11	1	Gerhard Varholm m fl, Flåvær
198 Mk Brødrene	k	T	31	35.0	11.0	5.7	Volda	14	2	Anfin Skårpen, Flåvær
199 Mk Lun	k f	T	32	28.0	9.0	4.6	Nogva	7	1	Lars P Husholm m fl, Flåvær
200 Mk Merkur	k	T	12	43.0	13.0	5.8	Wichm.	25	2	G A Berge m fl, Eggesbønes
201 4/å —	k	T	30	30.0	8.0	4.0	—	—	4	Jens Hansen m fl, Fosnavåg
202 Mk. Rap <sup>3)</sup>	k	T	01	43.6	13.7	7.3	Wichm.	25	3	S J Rundø m fl, Runde i Sunnmør
203 Mk Håkon <sup>4)</sup>	k	T	11	33.0	12.0	6.3	Volda	20	2	P P Rundø m fl, Runde i Sunnmør
204 Mk Noregg	k	T	12	38.0	13.0	6.5	Alpha	14	2	J J Runde m fl, Runde i Sunnmør
205 Mk Sverre	k	T	12	31.0	11.5	5.0	Alpha	8	2	H S Olsen m fl, Runde i Sunnmør
206 Mk Argo	k	T	18	41.5	12.5	8.0	Rap	22	2	L A Runde m fl, Runde i Sunnmør
207 Mk Glimt	k	T	10	33.0	12.0	6.0	Gideon	13	2	Hans Ottesen, Runde i Sunnmør
208 Ms Forsøk	f	T	23	26.0	7.5	4.5	Gideon	5	0	Emil Kopperstad, Fosnavåg
210 Må Gubben	f	T	97	20.0	6.0	1.5	Americ.	4	0	P O Notø, Herøy i Sunnmør
211 Mk Skjold	k	T	10	30.7	10.5	5.0	Hein	7	1	Andreas Stoksæt, Gurskøy
213 Mk Rap	k	T	11	33.0	12.0	6.0	Rap	10	1	Jobs N Myklebust, Fosnavåg
214 Mk Reidulf	k	T	10	42.3	14.0	5.8	Bolind.	20	1	Adolf P Aursnes m fl, Eiksund
217 Må Håbin	f	T	12	23.0	6.0	3.0	Hjelset	6	0	H Skjelbred, Flåvær
218 Ms Truls	t	T	00	36.0	13.0	5.0	Tuxham	10	1	H Skjelbred, Flåvær
219 Må Duen	f	T	19	19.0	7.0	5.0	Fjærtøft	3	0	Matias P Løvøy, Moldtustranda
220 Må Felén	f	T	15	25.0	7.0	3.0	Hjelset	4	0	Anton S Myklebust, Fosnavåg
221 Mk Olaf	k	T	13	33.0	12.0	6.0	Gideon	16	2	M N Runde m fl, Runde i Sunnm.
222 Mk Flid	k	T	10	33.0	11.5	5.0	Hein	12	2	S M Runde m fl, Runde i Sunnmør
224 Mk Trio	k	T	12	33.0	12.0	6.0	Alpha	7	2	S I Runde m fl, Runde i Sunnmør
225 Mk Hein	k	T	15	37.0	13.0	6.0	Hein	16	2	Paul T Kleppe m fl, Gurskøy
226 Mk Forsøk	k	T	13	31.0	11.0	5.6	Hein	16	2	J J Josakbakk m fl, Gurskøy
227 Må Fram	f	T	19	24.4	6.4	3.2	Volda	3	0	Hans Tjørvåg, Tjørvåg

1) Qmb. 1919. 2) Omb. 1930. 3) Omb. 1921. 4) Omb. 1927.

Farkostens nummer, art og navn	Anvendelse	Materiale	Byggeår	Lengde	Bredde	Dybde	Maskin, navn	Antall HK	F. s. fangstb.	Eierens (den korresponderende reders) navn og postadresse
228 Mk Emil	k	T	01	43.0	14.0	5.5	Gideon	12	2	Olaf Dyrhaug m fl, Moldtustranda
229 Må Nor	fk	T	?	22.3	4.8	2.4	Volda	3	0	Sigv Sivertsen m fl, Gurskøy
230 Mk Skagen	k	T	13	30.0	11.0	5.0	Hein	5	2	S A Leikanger m fl, Gurskøy
231 Mk Frigg	k	T	12	30.0	11.5	5.0	Hjelset	6	1	Peder Worren m fl, Gurskøy
232 6/å —	fk	T	27	39.0	8.0	4.0	—	—	3	Daniel N Igesund, Fosnavåg
233 Mk Brødrene	kf	T	13	29.0	11.0	5.2	Alpha	5	1	Ole Knutsen, Fosnavåg
234 Mk Seta <sup>1)</sup>	k	T	14	54.0	14.0	7.0	Wichm.	40	1	P N Sævik m fl, Leinøy i Sunnm.
237 Må Flåværfjord <sup>2)</sup>	f	T	19	25.0	7.5	3.5	Hjelset	3	0	Olaf G Muren, Gjerdesvika
238 Må Kvikk	fk	T	?	27.6	6.9	3.9	Tenfj.	5	1	Sigv Sivertsen m fl, Gurskøy
239 Må Von	fk	T	?	28.7	8.0	3.5	Møller.	5	0	T Hestholm m fl, Gurskøy
240 Må Von	k	T	24	22.5	6.0	3.0	Regal	4	0	R S Søholt v/ G Hestholm, Gurskøy
242 Må Snøgg	f	T	13	21.0	5.5	3.0	Volda	4	0	Ole A Måløy, Gurskøy
244 Må Veslekaren	f	T	20	23.0	7.0	3.0	Helseth	4	0	Karl I Kvalsund, Nerlandsøy
246 Ms Fram	k	T	13	35.0	11.0	5.8	Hein	7	2	J I Leikanger, Gurskøy
249 Må Vesleper	f	T	20	22.0	6.5	4.0	Rap	4	0	P N Sævik m fl, Leinøy i Sunnmør
250 Mk Vesleper	kf	T	20	27.0	9.0	4.3	Helseth	8	0	J P Teige, Nerlandsøy
251 Ms Vona	kf	T	08	30.0	10.0	4.2	Dan	10	1	S S Djupvik m fl, Gurskøy
252 Må Hjelm	f	T	20	28.5	8.3	3.8	Rekord	5	0	R A Hjelmseth m fl, Eggesbønes
254 Mk Kjelsund	t	T	12	44.0	12.0	6.0	Grei	16	1	Enok Svendsen, Gurskøy
255 Må Sport	f	T	17	21.0	7.0	3.0	Tenfj.	5	1	Einar O Storenes, Tjørvåg
256 Mk Rap	k	T	16	33.0	8.5	5.7	Volda	8	1	O L Kihle m fl., Gurskøy
257 Mk Von	fk	T	16	25.0	8.0	4.0	Hein	4	0	Ola E Låpoll, Fosnavåg
258 Mk Ungsæl	ik	T	18	76.5	21.6	9.0	Skandia	120	2	A/S Ungsæl, Tjørvåg
259 Mk Kvik	fk	T	19	26.5	6.0	3.7	Hein	6	1	A P Dybvik, Gurskøy
260 Må Sjøblomsten	ft	T	05	29.0	8.0	4.0	Skandia	5	1	T M Myklebust, Eggesbønes
261 Mk Bjarte	k	T	20	24.5	8.2	4.0	Dahl	5	0	Peder H Botn, Fosnavåg
262 Må Laksen	k	T	20	25.0	7.0	4.0	Heimdal	3	0	Joakim P Bendal, Fosnavåg
263 Mk Aron	k	T	22	29.0	7.5	4.0	Hjelset	6	0	N Myklebust, Eggesbønes
264 Må Glimt	f	T	20	19.0	6.0	3.0	Sleipner	4	0	Fr G Notøy m fl, Herøy i Sunnm.
265 Må Tiger	fk t	T	20	26.5	6.9	3.2	Americ.	8	0	Fr Hagemann m fl, Herøy i Sunnm.
266 Må Håbet	k	T	10	23.0	6.5	4.0	Vagtm.	4	0	Joh P Remøy, Leinøy i Sunnmør
267 Må Lun	k f	T	20	26.0	8.3	4.0	Helseth	6	0	O S Remøy m fl, Leinøy i Sunnm.
268 Mk Rolf	k	T	20	30.0	10.4	5.0	Gideon	5	1	P P Fosnavåg, Fosnavåg
271 Mk Rokken	k	T	16	24.0	7.0	4.5	Stabil	6	1	Kristian Nerem, Fosnavåg
272 Må Skvett	kf	T	20	22.3	5.3	3.2	Wichm.	3	0	Andr Klungøy, Tjørvåg
274 Må Levan	fk	T	19	22.0	6.0	3.0	Levahn	3	0	Paul Sævik, Leinøy i Sunnmør
275 Må Kvik	f	T	12	22.0	6.0	2.5	Americ.	3	0	Andr S Selvåg, Eiksund
276 Mk Kvass	k	T	14	33.5	11.5	5.3	Volda	10	1	Nils Husø m fl, Gurskøy
277 Må Snøg	f	T	24	22.0	6.0	3.2	Regal	5	0	Hans Pærlus, Runde i Sunnmør
278 Må Teddy	k	T	22	26.0	10.0	4.0	Hjelset	4	0	Johan Wiike, Fosnavåg
279 Må Frik	k	T	05	22.0	7.0	4.0	Sleipner	4	0	H O Rundø m fl, Runde i Sunnmør
281 Ms Håkon	t f	T	?	43.0	12.0	5.0	Møller.	10	0	Andr Rafteseth, Tjørvåg
282 Må Leik	t f	T	12	26.0	7.0	3.5	Americ.	6	0	Karl Johan Hånes, Gurskøy
283 Må Peer	f	T	18	24.0	6.0	4.0	Americ.	8	0	Anton B Garvik, Tjørvåg
284 Må Plugg	f	T	08	22.5	7.0	2.5	Americ.	4	0	L K Eiksund m fl, Eiksund
285 Må Stoksund	f	T	22	21.2	6.9	3.0	Wichm.	3	0	Johs E Stoksd, Tjørvåg
286 Mk Von	fk	T	16	39.0	13.0	7.0	Rap	20	2	A J Remøy m fl, Leinøy i Sunnmør
287 Mk Torden- skjold	k	T	19	29.0	11.5	5.4	Hein	7	1	H O Sævik, Leinøy i Sunnmør
288 Mk Ured <sup>3)</sup>	k	T	18	43.0	13.7	6.0	Grei	26	2	K J Skorpen m fl, Flåvær
289 Må Olaf	f	T	20	20.0	5.0	2.0	Evinr.	3	0	G Warholm, Flåvær
291 Dk Dag	ik h	T	84	75.8	18.6	7.8	Damp	45	3	Ole M Feije, Fosnavåg
292 D Alken	k h	S	01	94.8	17.9	8.2	Damp	75	5	Hans M Feie, Fosnavåg

## M-HØ Herøy — M-HF Hjørundfjord.

Farkostens nummer, art og navn	Anvendelse	Materiale	Byggeår	Lengde	Bredde	Dybde	Maskin, navn	Antall HK	F. & fangstb.	Eierens (den korresponderende reders) navn og postadresse
293 Mk Frøystein	k	T	23	38.5	12.7	5.8	Grei	16	2	H Frøystadvåg m fl, Leinøy i S.
294 Mk Laksen	k	T	28	30.0	9.5	4.0	Hjelset	13	0	S Berntsen m fl, Eggesbønes
295 Ms Nansy	k	T	14	30.0	9.0	4.2	Alpha	4	0	Benjamin Vågsholm, Fosnavåg
297 Mk Napp	k t	T	19	25.0	8.0	4.0	Hjelset	6	1	Herman I Leikanger, Gurskøy
298 Må Pilen	f	T	24	21.2	6.4	3.2	Real	6	0	J Berge m fl, Leinøy i Sunnmør
300 Må Rapp	f t	T	18	23.5	7.5	3.3	Sleipner	5	0	K N Kvalsvik, Kvalsvik i Sunnm.
301 Mk Mågen	k	T	24	32.5	10.9	5.3	Alpha	11	1	Paulus Igesund, Fosnavåg
302 Mk Delfin	k	T	24	35.5	11.0	5.7	Gideon	12	1	J J Vågsholm, Fosnavåg
303 Mk Snøgg	k	T	11	32.0	11.5	5.8	Finnøy	8	1	S J Eiksund m fl, Eiksund
305 Må Happy	t f	T	23	21.2	6.9	2.9	Real	6	0	Severin J Skorpen, Flåvær
306 Mk Vikenes	k	T	19	50.3	16.0	7.3	Bolind.	40	4	H K Remø, Leinøy i Sunnmør
308 Må Trond	f	T	24	23.0	7.0	4.0	Statto	5	0	R S Moltu, Moltustranda
309 Må Hermod	f	T	24	21.0	6.0	2.7	Americ.	2	0	R E Notøy, Leinøy i Sunnmør
310 Mk Skjervan	k f t	T	14	31.0	10.5	5.0	Hein	6	1	A L Sivertstøl, Herøy i Sunnm.
311 Må Gangerrolf	f k	T	10	23.0	8.0	2.5	Dux	6	0	Erik Evanger, Fosnavåg
312 Mk Sjøalf	k	T	25	33.0	11.0	5.3	Hein	7	1	Oskar Stenersen, Fosnavåg
314 Mk Skrei	k f	T	16	39.0	12.3	6.4	Skandia	20	1	H G Rundø m fl, Runde i Sunnm.
315 Må Bruse	f	T	25	23.0	7.0	3.9	Wichm.	6	0	Karl O Teige, Nerlandsøy
316 Må Nap	f	T	?	19.0	6.0	2.0	Tenfj.	3	0	Peter P Smådal, Leinøy i Sunnmør
317 Må Fram	f k	T	20	25.0	8.0	5.0	Alpha	4	0	Ingvald Hestholm, Gurskøy
318 Må Friertfjord	k	T	?	22.0	7.0	3.3	Wichm.	3	0	M Berntsen, Leinøy i Sunnmør
319 Ms Venus	k	T	05	28.0	8.0	5.0	Alpha	4	0	Johan M Bakke, Gurskøy
320 Ms Snøg	k	T	25	25.0	6.0	4.2	Helseth	6	0	Oskar A Remøy, Leinøy i Sunnmør
321 Må Balder	k f	T	21	24.0	7.5	4.0	Nesset	6	0	Asbjørn Thorseth, Tjørvåg
322 Mk Sunøen	k	T	18	56.0	16.0	7.1	Skandia	55	1	J Remøy m fl, Leinøy i Sunnmør
323 Må Hurtig	k	T	26	25.0	8.0	3.2	Volda	6	0	G N Igesund, Fosnavåg
324 Ms Parat <sup>1)</sup>	k f	T	?	26.5	8.5	4.0	Hjelset	4	0	Hans T Slättelid, Gurskøy
325 Må Helga	f	T	?	28.0	5.0	4.0	Americ.	6	0	Hans K Remø, Leinøy i Sunnmør
326 Må Thor	f	T	?	22.3	6.4	3.2	Grei	4	0	P Hjørungdal m fl, Runde i Sunnm.
327 Må Truls	f k	T	26	29.0	9.5	4.3	Hjelset	6	0	E P Koperstad m fl, Nerlandsøy
328 Må Terje	k	T	?	25.0	8.0	3.0	Alpha	4	0	Helmer Herstad, Eiksund
330 Må Snøg	k	T	?	24.0	5.0	3.0	Tenfj.	3	0	Rolf Selvåg, Eggesbønes
331 Mk Torden- skjold	k	T	29	32.0	11.0	5.8	Hein	10	1	Nikkolai N Myklebust, Fosnavåg
332 Mk Kapella	k	T	90	44.0	14.0	5.0	Dan	12	1	B Vågsholm m fl, Fosnavåg
333 Må Viking	k	T	07	28.0	7.0	4.5	Marna	8	0	H K Gokseyr, Runde i Sunnmør
334 Må Lun	k	T	29	29.0	9.0	4.8	Kampen	10	0	Martinus Ytrebø, Leinøy i Sunnm.
336 Må Nor	f	T	29	26.0	8.0	4.0	Nogva	5	0	Johan Oskorpen, Flåvær
337 Mk Håp	t	T	?	44.6	12.7	6.4	Alpha	11	1	O Thorseth A/S, Fosnavåg
338 Må Glint	f	T	?	22.0	8.0	2.5	Tenfj.	3	0	Sigv J Sandvik, Eggesbønes
339 Må Truls	k f	T	26	20.0	6.3	2.6	Horten	5	0	Johs A Sætre, Herøy i Sunnmør
340 Mk Skagen	f f	T	32	34.0	11.0	5.3	Hjelset	4	0	I O Kopperstad m fl, Nerlandsøy
341 Mk Lun	k f	T	25	25.0	7.0	5.0	Dahl	6	1	Sigv J Sandvik m fl, Eggesbønes
342 Må Trygg	t f	T	24	26.0	8.0	4.0	Gideon	5	0	Hans P J Runde, Runde i Sunnm.

## M-HF. Hjørundfjord merkedistrikt.

1 Må Fisk	f t	T	?	25.0	7.0	4.0	Alpha	4	0	S Skår, Trandal i Hjørundfjord
2 Mk Olaf	f	T	28	23.1	7.1	3.3	Heimdal	5	0	A K Lyshagen m fl, Sæbo i S.mør
3 4/å —	f	T	24	22.3	8.0	2.7	—	—	2	Finnes og Leira Notlag, Bjørke i Sunnmør
4 6/å —	f	T	95	27.0	8.0	4.0	—	—	1	Viddals Notlag, Viddal
5 Mk Idræt	k	T	13	37.0	12.0	5.9	Hein	12	2	I A Arnesen m fl, Standal i Sunnmør
6 Mk Viking	k	T	06	35.1	10.5	5.4	Dan	8	1	O J Standal m fl, Standal i Sunnm.

Farkostens nummer, art og navn	Anvendelse	Materiale	Byggear	Lengde	Bredde	Dybde	Maskin, navn	Antall HK	F. & fangstb.	Eierens (den korresponderende reders) navn og postadresse
7 Mk Ranmo	k	T	10	37.9	11.2	6.0	Hein	14	2	T K Standal m fl, Standal i Sunnm.
8 Mk Hugnad	k	T	12	33.1	11.0	5.6	Gideon	8	1	O J Bø m fl, Standal i Sunnmør
9 6/å —	f	T	03	31.8	9.6	3.6	—	—	2	Bjørke Notlag, Bjørke i Sunnm.
10 Mk Olaf	k	T	09	31.9	10.7	5.0	Dan	8	1	Nils E Stennes, Urke
11 Må Pil	f	T	20	21.0	6.6	3.0	Tenfj.	4	0	P M Mork m fl, Bjørke i Sunnm.
12 Må Fram	f	T	?	24.7	6.8	4.0	Bilm.	7	0	Bernt M Håndlykken, Urke
13 Må Tenfjord	f	T	20	17.5	6.4	3.2	Tenfj.	3	0	S I Årnes, Standal i Sunnmør
15 Må Laks	f	T	11	25.0	8.0	3.3	Hjelset	4	1	Edv E Skår, Sæbo i Sunnmør
16 Må Stålberg	f sl	T	20	23.5	7.5	3.0	Alpha	4	0	Gustav Hole, Viddal
18 Må Skjold	f	T	15	26.2	6.5	2.8	Alpha	4	0	S O Humlung m fl, Festøy pr Åles.
19 Mk Svan	h f	T	12	26.0	8.0	4.0	Hjelset	4	0	E K Trandal m fl, Trandal i Hj.fjord

## M-HP. Hopen merkedistrikt.

1 Må Magne	k f	T	16	32.0	10.0	8.0	Hein	7	0	H Johannessen, Veidholmen
3 Må Liv	k f	T	18	33.0	9.7	4.0	Statt	8	0	Magnus Bekken, Steinsøysund
4 Ms Ulf	t	T	97	40.0	16.0	5.7	Bolind.	15	0	Chr. Eckhoff, Veidholmen
6 D Oteren	h	T	90	70.3	19.2	6.8	Damp	140	0	Chr. Eckhoff m fl, Veidholmen
7 Mk Glimt	k	T	16	38.0	12.0	5.1	Hein	12	2	Joh K Lillenes, Vestsmøla
8 Må Sjøfuglen	k	T	01	34.0	11.5	4.0	Gideon	8	0	O J Nordhobak m fl, Nord-Smøla
10 Mk Solon	k	T	12	40.0	12.0	5.0	Finnøy	12	2	Peder K Haugen, Steinsøysund
11 Må Fridemann	2 k	T	10	27.0	8.0	3.4	Heros	4	0	Alb A Hellesfjord, Veidholmen
12 Mk Rødving	k	T	16	50.0	16.0	7.5	Gideon	32	5	Isak Isaksen m fl, Veidholmen
13 Mk Aktiv	f k	T	11	38.0	12.0	5.0	Gideon	6	1	Johan Kr Bjøringse m fl, N.Smøla
14 Må Normann	f k	T	16	27.3	8.0	3.3	Heros	4	0	J J Bekken m fl, Steinsøysund
15 Må Draug	f k	T	16	28.0	9.0	4.2	Heros	6	0	J T Lervik, Nordvika i Nordmør
17 Må Nap	f k	T	19	25.0	7.0	3.0	Gideon	3	0	P P Høghaug m fl, Nord-Smøla
18 Mk Laugen	k	T	12	40.0	13.0	6.3	Finnøy	14	6	Olav Høghaug m fl, Nord-Smøla
19 Må Lyn	k	T	08	26.0	9.0	3.3	Stærkod.	5	0	K Bjøringse, Steinsøysund
20 Må Galleif	k	T	00	34.0	10.0	2.7	Statt	6	0	J O Holmen m fl, Steinsøysund
21 Ms Lommen	t	T	?	33.0	11.0	4.0	Alpha	10	0	Peder Aspås, Veidholmen
23 Ms Frigg	k	T	09	36.0	12.0	5.1	Dan	8	1	J B Ramberghaug, Nord-Smøla
24 Ms Fiskeren	f k	T	10	34.0	12.0	4.4	Stærkod.	6	1	John J Setran m fl, Nord-Smøla
26 Ms Leander	k	T	00	34.0	12.0	5.3	Grei	10	2	A P Holmen m fl, Steinsøysund
27 Må Statt	k	T	00	34.0	12.0	5.2	Statt	6	0	P A Holmen m fl, Steinsøysund
28 Ms Skreia	k h	T	12	36.0	13.0	5.8	Alpha	7	5	Magnar Rokstad m fl, Nord-Smøla
30 Mk Solon	f k	T	16	40.5	12.3	5.7	Gideon	16	1	Jens Iversen m fl, Nord-Smøla
31 Må Jarl	k	T	19	28.0	7.5	3.3	Heimdal	5	0	Andr Vilhelmsen, Veidholmen
32 Mk Olav	k	T	13	31.0	10.0	5.0	Gideon	6	1	Hans Rokstad m fl, Steinsøysund
33 Må Lykyn	f k	T	11	28.0	7.2	3.7	Skandia	6	0	Anton Bakken, Steinsøysund
34 Må Pilen	f k	T	13	30.0	7.0	3.3	Statt	4	0	Edv Børsvendsen, Steinsøysund
36 Må Rapp	k	T	15	31.0	9.0	5.0	Alpha	8	0	Andr. Danielsen m fl, Veidholmen
37 Mk Frank	k	T	12	46.0	14.0	6.0	Dan	16	4	Kr Rokstad, Veidholmen
39 Må Duen	k	T	10	24.0	6.0	3.1	Vestkyst	3	0	Peder Hommelhaug, Nord-Smøla
40 Ms Mach Kinley	k f	T	11	34.0	13.0	5.4	Gideon	6	3	Abraham O Øien m fl, Veidholmen
43 Må Spretten	k	T	20	17.0	6.0	3.0	Alpha	4	0	Adolf Strand m fl, Veidholmen
44 Må Norbeck	k	T	05	32.0	10.0	4.0	Alpha	8	1	Chr Johannsen m fl, Nord-Smøla
47 Ms Løvik	k	T	14	34.0	10.0	4.0	Stærkod.	6	1	Peder Johansen m fl, Veidholmen
48 Mk Hilmar	k h	T	10	42.2	13.5	5.4	Skandia	10	5	Bernt Værnes m fl, Veidholmen
49 Ms Proven	k	T	04	36.0	12.0	5.3	Stærkod.	6	3	Iver Iversen m fl, Veidholmen
50 Må Sverre	f k	T	16	26.0	7.0	3.3	Statt	4	0	Jakob Holberg m fl, Steinsøysund
51 Mk Fram	f k	T	16	34.0	9.5	5.2	Skandia	5	1	Jakob Sivertsen m fl, Veidholmen
52 Ms Norrønna	f k	T	03	35.0	12.0	4.3	Gideon	8	4	Bernhard Sundet, Steinsøysund
54 Mk Rolf	f k	T	11	40.0	12.9	6.0	Finnøy	12	2	Isak P Tuven m fl, Nord-Smøla



Farkostens nummer, art og navn	Anvendelse	Materiale	Byggeår	Lengde	Bredde	Dybde	Maskin, navn	Antall HK	F. & fangstb.	Eierens (den korresponderende reders) navn og postadresse
55 Må Bjarne	k	T	16	33.0	10.0	6.0	Skandia	5	0	Tomas Jakobsen, Veidholmen
56 Ms Liber	k	T	14	36.0	11.0	5.0	Gideon	8	2	P Angelhus m fl, Veidholmen
57 8/å —	f	T	10	26.5	5.9	2.2	—	—	0	Anders J Kuløy, Veidholmen
58 8/å —	f	T	?	26.0	6.0	3.0	—	—	0	Paul Holberg, Steinsøysund
59 8/å —	k	T	00	23.4	4.8	1.7	—	—	0	Johan Johannesen sen, Veidholmen
60 8/å —	k	T	96	25.5	5.3	1.9	—	—	0	Ole K Våg, Veidholmen
61 8/å —	k	T	96	25.5	5.3	2.0	—	—	0	Just Antonsen, Veidholmen
62 8/å —	k	T	05	19.1	4.2	1.5	—	—	0	Just Antonsen, Veidholmen
63 Mk Håkon	k	T	11	34.0	11.8	5.8	Gideon	6	1	Anton Kjønsberg m fl, Nord-Smøla
64 Mk Hopen	k	T	12	39.0	12.0	6.2	Statt	11	5	Nils Pettersen m fl, Nord-Smøla
65 8/å —	k	T	05	23.4	4.8	1.8	—	—	0	Hans Lyngvær, Veidholmen
66 8/å —	k	T	00	20.0	5.0	3.0	—	—	0	Petter A Jakobsen, Veidholmen
67 Mk Brødrene	k	T	14	50.0	14.0	6.0	Wichm.	20	4	Petter Pettersen, Veidholmen
68 8/å —	k	T	00	25.0	5.0	3.0	—	—	0	Kr Pettersen m fl, Veidholmen
71 Mk Bølgen	k	T	28	37.5	11.0	5.5	Grei	10	1	J A Brendskog m fl, N.-Smøla
72 8/å —	k	T	96	22.3	5.3	1.8	—	—	0	Johan Lorntsen, Veidholmen
73 8/å —	k	T	12	21.0	4.0	1.8	—	—	0	Isak Tomasen, Veidholmen
74 8/å —	k	T	13	24.0	4.5	2.0	—	—	0	Isak Tomasen, Veidholmen
75 8/å —	k	T	09	21.7	5.0	2.0	—	—	0	Andreas Sivertsen, Veidholmen
76 8/å —	k	T	10	22.4	5.5	2.6	—	—	0	Andreas Sivertsen, Veidholmen
78 8/å Elvidar	k	T	02	24.0	5.0	1.4	—	—	0	Johan Hennes, Veidholmen
79 Må Normand	k	T	?	35.0	12.0	5.0	Statt	8	0	O Grothi, Steinsøysund
80 Må Grei	k	T	?	22.0	7.0	3.0	Statt	5	0	O Grothi, Steinsøysund
82 8/å —	f	T	00	24.0	6.0	2.0	—	—	0	Olaus Norseth, Veidholmen
83 8/å —	k	T	05	20.0	5.0	1.6	—	—	0	Olaus Norseth, Veidholmen
85 Må Teisten	k	T	06	23.0	6.0	3.5	Gideon	4	0	Ingebrigt Hammervold, Veidholmen
86 8/å —	k	T	00	23.0	5.0	1.8	—	—	0	Johs Hendriksen, Veidholmen
87 8/å —	f	T	04	26.0	6.0	3.0	—	—	0	Martin Bjøringsø, Nord-Smøla
88 8/å —	f	T	90	25.0	6.0	2.0	—	—	0	Abraham Bjøringsø, Nord-Smøla
89 8/å —	f	T	00	25.0	6.5	2.0	—	—	0	Joh O Nordhobak, Nord-Smøla
90 8/å —	f	T	03	21.0	6.0	2.0	—	—	0	Johs Kjønsberg, Nord-Smøla
91 8/å —	f	T	00	25.0	6.0	2.0	—	—	0	Kristen Heggem, Nord-Smøla
92 8/å —	f	T	10	21.0	6.0	3.0	—	—	0	Olaf M Setran, Nord-Smøla
93 Mk Viking	k	T	11	27.5	10.0	5.0	Alpha	8	0	Assar Kjønøy m fl, Veidholmen
95 Må Nornen	k	T	94	31.9	10.6	2.7	Dahl	7	0	Nils Eilertsen m fl, Nord-Smøla
97 Mk Blommen	k	T	14	43.5	13.5	7.1	Gideon	18	4	Johs Kjønsberg m fl, Nord-Smøla
98 Må Bill	ft	T	21	23.0	6.0	2.3	Møring.	6	0	Bj Ludvigsen, Nord-Smøla
99 8/å —	f	T	12	26.0	6.0	3.0	—	—	0	Herman Hansen, Steinsøysund
100 Må —	fk	T	12	28.0	8.0	3.0	Statto	5	0	O Grothi, Steinsøysund
101 Mk Asker	fk	T	10	32.0	11.0	4.2	Gideon	6	0	Fred Johannesen m fl, Veidholmen
103 Mk Freidig	fk	T	27	35.0	11.0	5.2	Statt	9	3	Ingebr. Hammervold, Veidholmen
103 Mk Knut Vik	bk	T	18	50.6	16.4	6.8	Bolind.	50	4	I Hammervold m fl, Veidholmen
104 Ms Kambria	kf	T	10	25.0	9.0	4.0	Gideon	6	1	I F Dalseth m fl, Steinsøysund
105 Mk Flid	t	T	94	48.0	15.0	5.0	Alpha	16	0	Peder Aspås, Veidholmen
106 Må Ternen	fk	T	19	30.0	9.0	6.0	Gideon	4	0	Petter O Aure, Nord-Smøla
107 Mk Holmshorn	kh	T	18	55.2	15.5	6.7	Union	40	5	Karl Eckhoff m fl, Veidholmen
108 8/å —	fk	T	06	26.0	6.0	2.0	—	—	0	P B Gjevik, Nordvika i Nordmør
109 Ms Brødrene	fk	T	25	28.7	9.6	4.2	Gideon	6	1	J E Sætran m fl, Nord-Smøla
110 Må Trafik	fk	T	17	24.5	7.0	4.0	Wichm.	6	0	J K Rokstad, Veidholmen
112 Må Kvik	fk	T	08	32.9	11.7	4.6	Skandia	8	0	Theodor Øien m fl, Steinsøysund
113 Må —	fk	T	21	26.0	7.0	4.0	Sterk	4	0	Johan A Johansen, Nord-Smøla
114 Må Østerø	tfk	T	15	27.0	7.0	3.0	Favorit	3	0	Edvard Ottesen, Veidholmen
115 Må Rana	kf	T	16	32.0	7.5	3.5	Båtnes	6	0	Jonas Rongskog, Veidholmen
116 Må Møringen	kf	T	13	26.0	6.8	3.0	Møring.	7	0	J M Bjøringsøy m fl, Nord-Smøla
117 Mk Alaska	k	T	28	34.0	10.0	4.5	Gideon	6	2	Johan Værnes m fl, Veidholmen
118 Mk Agder	fk	T	12	35.0	12.0	6.0	Gideon	13	1	Kr Edvardsen m fl, Veidholmen

Farkostens nummer, art og navn	Anvendelse	Materiale	Byggeår	Lengde	Bredde	Dybde	Maskin, navn	Antall HK	F. & fangstb.	Eierens (den ko-responderende reders) navn og postadresse
119 Må Kobben	fk	T	20	22.0	6.0	4.3	Gideon	3	0	J Danielsen m fl, Veidholmen
120 Mk Magda	fk	T	28	31.0	10.3	4.7	Gideon	10	0	Oluf Hatmosø, Nord-Smøla
121 S/å —	f	T	01	24.7	5.5	2.3	—	—	0	Johan J Sætran, Nord-Smøla
122 Mk Brødrene	3fk	T	29	35.5	10.8	5.0	Skandia	12	1	Olaus O Bækken m fl, Steinsøysund
123 Mk Færder	fk	T	11	36.0	12.0	6.8	Rap	15	2	Nikolai Stensø m fl, Steinsøysund
124 Må Nygrei	fk	T	30	30.8	9.6	4.2	Nygrei	9	0	Eilert Kirkenes, Nord-Smøla
125 Mk Brødrene	fk	T	30	34.0	9.8	5.0	Vestsm.	15	1	Iver Jensen m fl, Nord-Smøla
126 Mk Urædd	fk	T	26	36.0	11.8	6.0	Populær	12	0	Anders Hottram m fl, Veidholmen
127 Må Alf	fk	T	16	25.0	8.0	3.0	Grei	5	0	Johan Rokstad jr, Veidholmen
128 Må Fix	f	T	32	24.0	8.0	2.9	Sabb	5	0	Peder Angelhus m fl, Veidholmen
129 Må Real	k f	T	32	25.0	7.0	2.9	Sabb	5	0	Isak N Rognskog, Veidholmen

## M-HU. Hustad merkedistrikt.

1 Mk Real <sup>1)</sup>	k	T	?	43.0	12.2	6.0	Wichm.	12	2	Johan O Brevik m fl, Julshamn
2 Ms Fuglen	k h	T	13	40.0	13.0	4.8	Bolind.	20	4	Ole M Teistklub m fl, Vevang
3 Må Burgen	k	T	32	22.0	7.0	2.9	Helseth	4	0	L Hagen m fl, Vikan i Romsdal
4 Må Mågen	k	T	10	33.0	11.0	3.2	Skandia	12	0	Einar K Teistklub m fl, Vevang
5 Ms Brødrene	k	T	07	38.0	13.0	5.7	Alpha	11	2	P S Sandbløst m fl, Vevang
6 Mk Basken	k h	T	19	43.0	13.0	6.5	Stabil	20	3	Ole H Kråkholt, Vevang
7 Mk Strømsnæs	k h	T	15	39.8	14.8	6.1	Rap	18	3	Olaf A Strømsnes m fl, Vevang
8 Må Snøgg	k	T	12	22.0	7.2	3.0	Heimdal	3	0	H Gammelsæter, Vikan i Romsdal
9 Ms Elida	k	T	14	38.0	15.0	5.0	Wichm.	16	1	O A Hagen m fl, Askevåg
10 Mk Svan	k	T	14	39.0	12.0	5.0	Alpha	15	1	Ole J Hustad m fl, Hustad
11 Mk Sjøblomsten	k h	T	03	39.0	12.7	6.7	Alpha	14	3	Martin L Skudholm, Askevåg
12 Mk Glup	k	T	03	39.5	12.0	5.5	Gideon	16	3	Partr. J F Mahle, Askevåg
14 Mk Falken	k h	T	14	42.0	13.7	7.3	Wichm.	25	4	B P Soløen m fl, Vikan i Romsdal
15 Mk Ørnen	k h	T	11	37.2	12.7	5.7	Alpha	11	3	K Skotheimsvik m fl, Vevang
16 Mk Hugnad	k	T	08	37.0	12.0	5.7	Gideon	8	1	I B Mahlefeten m fl, Askevåg
17 Mk Hurtig	k h	T	16	43.0	14.0	6.8	Skandia	15	3	Joh Nyheim m fl, Vikan i Romsdal
18 Mk Barden	k	T	18	39.0	13.0	5.7	Alpha	14	3	Halvor H Venås m fl, Hustad
19 Må Hyggen	k	T	14	19.5	6.5	4.0	Helseth	3	0	Bernh Soløy, Vikan i Romsdal
20 Må Sjøblomsten	k	T	14	34.0	11.0	4.5	Gideon	6	0	Hans H Skotheimsvik, Vevang
21 Ms Flukt	k h	T	12	42.0	15.0	5.8	Gideon	13	1	Edvin E Skotheim, Vevang
22 Må Laksen	f k	T	29	20.0	7.0	4.0	Motor	3	0	Joh Johansen, Vikan i Romsdal
23 Mk Myra	k	T	08	35.5	11.0	5.8	Skandia	6	1	Kr M Myren, Vikan i Romsdal
24 Mk Kastor	k	T	16	41.0	12.0	6.0	Dahl	12	2	Iver I Farstad m fl, Julshamn
25 Ms Prøven <sup>2)</sup>	k h	T	99	43.0	15.0	6.0	Levahn	32	2	Johan J Neiland m fl, Hustad
26 Må Rapp	k	T	33	21.0	7.0	2.7	Gideon	5	0	John P Lervik, Vikan i Romsdal
29 Ms Solø	t k h	T	04	45.0	17.0	6.5	Skandia	20	2	Ole Tomassen, Vikan i Romsdal
31 Ms Normæss <sup>3)</sup>	k h t	T	?	42.9	15.4	5.5	Gideon	16	1	Ole Sørgård m fl, Hustad
34 Må Trafik <sup>4)</sup>	k t	T	?	29.0	9.0	3.5	Gideon	4	0	B S Vikan, Vikan i Romsdal
35 Må Tom	f k	T	14	33.0	11.0	4.2	Skandia	6	0	Anders S Farstad, Julshamn
37 Ms Nansen	k h	T	96	41.0	15.0	7.5	Alpha	18	3	Konrad S Farstad, Julshamn
38 Mk Prøven	k h	T	09	38.0	12.0	6.3	Gideon	16	3	A L Vikene m fl, Vikan i Romsdal
40 Mk Von	k h	T	08	39.0	11.9	5.9	Gideon	8	3	Julius S Nærbø, Hustad
41 Må Fiskeren	k	T	10	22.0	7.9	3.2	Heros	3	0	N N Sandblåst jr, Vevang
43 Mk Fremad	k	T	09	39.0	12.0	6.0	Skandia	6	3	A B Skutholm, Vikan i Romsdal
44 Mk Grei	k h	T	03	42.0	13.9	7.0	Hein	16	4	I Johans. Nyheim, Vikan i Romsdal
45 Mk Viking	k h	T	16	53.0	14.0	6.3	Alpha	28	1	Herman J Nerland, Hustad
47 Mk Trygg	k h	T	06	43.0	13.5	6.5	Gideon	13	3	Peder P Nerland, Herstad

1) Omb. 1930. 2) Omb. 1917. 3) Omb. 1916. 4) Omb. 1915.

## M-HU Hustad — M-KD Kornstad.

Farkostens nummer, art og navn	Anvendelse	Materiale	Byggeår	Lengde	Bredde	Dybde	Maskin, navn	Antall HK	F. s fangstb.	Eierens (den korresponderende reders) navn og postadresse
50 6/å Silden	f	T	98	30.0	8.0	2.9	—	—	5	Ole A Vikene m fl, Vikan i Romsd.
51 6/å Alfa	f	T	?	28.0	9.0	2.8	—	—	5	Hustad Sildnotlag, Askevåg
52 Mk Vigo	k	T	05	37.0	11.5	6.3	Alpha	6	2	Oluf A Nerland, Hustad
54 Mk Forsøk	k h	T	20	46.5	14.5	7.0	Gideon	30	3	L L Hagen m fl, Vikan i Romsdal
55 Ms Svanen	k	T	12	38.0	13.0	6.2	Kampen	16	1	Sivert Skotheim, Vevang
56 Mk Sten	k	T	10	33.0	12.0	5.7	Skandia	8	2	O J T Haugnæs, Askevåg
57 Må Framtid <sup>1)</sup>	k	T	?	20.0	8.0	4.0	Dahl	3	0	B E Hustad m fl, Askovåg
58 Ms Iris	k t	T	18	42.0	16.0	6.5	Avance	25	2	L H Farstad m fl, Julshamn
60 Må Rapp	k	T	17	21.0	7.0	3.0	Gideon	3	0	Herman Brevik m fl, Julshamn
61 Må Forsøk	k	T	18	25.5	8.5	4.2	Helseth	4	0	M J Løkhaug, Hustad
64 Må Snøg	k	T	11	26.0	9.0	6.0	Helseth	4	0	Bernh Hansen, Vikan i Romsdal
66 Mk Bjørn	k	T	14	38.0	13.0	6.0	Finnøy	15	2	Steffen B Mahle, Askevåg
67 Mk Trafikk	k	T	27	30.0	9.0	4.5	Gideon	4	0	L S Viken m fl, Vikan i Romsdal

## M-KD. Kornstad merkedistrikt.

1 Må Glup	h k	T	10	29.0	9.0	5.0	Gideon	5	0	Karl E Årsbog, Vevang
2 Ms Tryg	k h	T	12	36.5	12.5	6.0	Gideon	13	2	Herman H Årsbog, Vevang
3 Mk Gåpå	k h	T	08	35.0	11.5	4.9	Gideon	8	4	Ole Nilsen m fl, Vevang
5 Mk Forsøk <sup>2)</sup>	k f	T	09	42.0	12.5	5.8	Alpha	14	2	Knut O Årsbog m fl, Vevang
6 Må Lykkens prøve <sup>3)</sup>	f k	T	?	23.0	7.0	3.0	Gideon	3	0	Torvald Skarvø m fl, Vevang
7 Ms Fram	k h	T	16	40.0	14.0	5.8	Alpha	11	2	Martin J Smørholm m fl, Vevang
8 Må Straumen <sup>4)</sup>	f k	T	?	23.0	6.8	2.4	Gideon	5	0	Ole J P Strømvik, Vevang
10 Ms Anna	t	T	?	43.0	14.5	7.0	Heros	20	2	Knut Skarvø, Vevang
11 Mk Sjøløven	k	T	11	40.0	12.0	6.5	Finnøy	20	0	Ingvard Ranvik, Ljøsey
12 Mk Svanen	t	T	14	36.0	10.0	5.6	Gideon	13	0	C Rango, Ljøsey
13 Mk Viggo	k	T	11	33.0	11.5	4.3	Heros	8	1	Hans J Sandø, Ljøsey
14 Mk Orfjord	k h	T	19	50.0	15.0	6.7	Dahl	50	1	Knut J Sandø m fl, Ljøsey
15 Må Fiskeren	f k	T	29	32.0	10.0	4.0	Volda	8	0	Anton A Smørholm m fl, Vevang
16 Mk Ragnvald <sup>5)</sup>	k	T	12	46.0	13.0	5.8	Finnøy	24	3	Knut K Rangle m fl, Ljøsey
17 Mk Signal	k	T	08	36.0	10.0	4.3	Skandia	16	1	Jonas J Løvø m fl, Lauvøysund
19 Mk Brødrene <sup>6)</sup>	k h	T	16	34.0	11.0	6.0	Finnøy	12	1	John K Hjertvik m fl, Kårvåg
20 Mk Sterling	k	T	10	35.4	12.0	4.0	Finnøy	12	1	Eysteim M Kongshaug m fl, Kårvåg
21 Mk Hugleik	f k	T	14	31.3	11.3	5.5	Hein	7	0	Anton Slatlem, Steinsgrenda
22 Mk Duen	k	T	13	35.0	11.0	4.2	Gideon	9	1	Knut T Slatlem m fl, Steinsgrenda
23 Ms Hovding <sup>7)</sup>	k	T	08	38.0	12.0	5.7	Hjelset	14	0	G Ildhusøy m fl, Lauvøysund
24 Må Tryg	k	T	14	31.0	10.0	4.0	Heros	4	0	C Rango, Ljøsey
25 Må Heros	k	T	11	36.0	9.8	5.0	Møller.	6	0	Johan K Sandø, Ljøsey
26 Må Næsodden	k	T	12	35.0	11.0	5.4	Heros	5	0	Johs P Sandø m fl, Ljøsey
27 Må Nordlys	k	T	12	36.0	11.0	5.0	Heros	6	0	Peder J Slottet m fl, Ljøsey
28 Må —	k f	T	31	30.0	8.5	3.5	Gideon	4	0	P Johannesen Hjertvik, Kårvåg
29 Må —	k	T	?	35.0	11.0	3.0	Wichm.	6	0	Nils Risholm, Ljøsey
30 Må Bremanger	k	T	10	31.0	11.0	3.0	Gideon	6	0	Peder Risholm m fl, Ljøsey
31 Må Fram	k	T	15	31.0	8.6	4.5	Heros	5	0	Torger Rangenes m fl, Ljøsey
32 Må Forsøk	k	T	05	30.0	8.0	3.7	Gideon	4	0	Jonas J Lille-Løvø, Lauvøysund
33 Må Voksholm	k	T	10	35.1	10.2	3.8	Statto	5	0	Karl J Vevang, Lauvøysund
34 Må Ragnvald	f k	T	11	34.0	10.0	4.0	Skandia	6	0	John J Tøvik, Kårvåg
35 Må Fremad	k	T	10	29.0	9.0	4.0	Gideon	4	0	Johan L Folland m fl, Kårvåg
36 Må Fram	k	T	14	35.0	11.0	3.0	Gideon	6	0	Karl Bjelvåg m fl, Kårvåg
37 Må Olav	k f	T	11	34.0	9.5	4.0	Skandia	6	0	Nils S Utheim, Kårvåg
38 Må Jarl	f k	T	27	32.0	9.4	3.8	Gideon	8	0	R A Gaustadnes, Vevang
39 Må Forsøk	k	T	14	36.0	10.0	3.8	Heros	6	0	P E Pedersen m fl, Fagerengbog

## M-KD Kornstad.

Farkostens nummer, art og navn	Anvendelse	Materiale	Byggår	Lengde	Bredde	Dybde	Maskin, navn	Antall HK	Eierens (den korresponderende reders) navn og postadresse
40 Må Trygg	k	T	17	33.0	10.0	3.3	Heros	5	0 Ole E Bulgård m fl, Fagerengbog
41 Må Maud	k	T	13	34.0	11.0	5.0	Gideon	6	0 P K Fagereng m fl, Fagerengbog
42 Mk Forsøk	k	T	26	38.0	11.6	5.2	Rap	11	0 Johs I Kvalshaug, Fagerengbog
43 Må Trygg	k f	T	27	29.0	10.0	5.0	Heimdal	7	0 Ole P K Langø, Vevang
44 Må Viking	k	T	05	33.0	11.0	4.8	Gideon	6	0 Martin K Haga m fl, Steinsgrenda
45 Må Sverre	k	T	15	38.0	11.0	4.0	Hein	8	0 Th S Haga m fl, Steinsgrenda
46 Må Trygg	f k	T	12	30.0	9.0	3.7	Heros.	4	0 Ingvald Ildhusø, Lauvøysund
47 Må Brødrene	k	T	04	33.0	11.0	5.0	Grei	7	0 Iver H Stene m fl, Steinsgrenda
48 Må Forsøg	k	T	12	32.0	9.5	4.1	Heros	4	0 Martin T Stene m fl, Steinsgrenda
49 Mk Kapp	k f	T	10	38.0	12.0	6.2	Brunv.	16	2 Sigurd J Sandøy m fl, Ljøsey
50 Må Fogna	f k	T	26	33.0	10.0	4.0	Bolind.	10	0 Einar Kongshaug, Lauvøysund
51 Mk Trygg <sup>1)</sup>	k f	T	98	41.0	13.5	6.8	Finnøy	20	0 Ole O Årsbog, Vevang
52 Mk Heimen	f k	T	28	32.0	10.0	4.3	Gideon	14	0 Alfred Gammelsæter m fl, Vevang
53 Må Hurtig	k	T	00	28.0	8.5	4.0	Heimdal	6	0 Johan E Ors m fl, Vevang
54 Må Brødrene	k	T	15	33.0	9.5	4.0	Heros	5	0 Tønnes T Årsbog m fl, Vevang
55 Mk Von	k f	T	13	30.0	10.5	4.8	Gideon	6	0 Harald H Stene m fl, Steinsgrenda
56 Må Fremad	t k	T	14	30.0	10.5	4.4	Heros	5	0 Samuel E Årsbog, Vevang
57 Må Olaf	k	T	11	31.0	9.0	3.3	Gideon	4	0 Iver J Årsbog m fl, Vevang
59 Ms Fram <sup>2)</sup>	k f	T	26	35.5	10.8	5.0	Gideon	13	0 Olaf K Kornstad, Steinsgrenda
60 Må Fram	k	T	16	32.0	11.0	5.0	Gideon	6	0 John J Årsbog, Vevang
61 Må Fram	k	T	14	32.0	11.0	5.0	Heimdal	10	0 Ole J Årsbog, Vevang
62 Mk Borgund	k h	T	16	32.0	12.4	5.8	Gideon	13	1 Tørris T Årsbog m fl, Vevang
63 Må Forsøk	k	T	14	37.0	12.0	5.0	Gideon	6	0 Lars J Baggen m fl, Vevang
64 Må Tryg	k	T	16	32.0	10.0	6.0	Heros	5	0 Jørgen J Vevang, Vevang
65 Må Trygg	k	T	15	33.0	9.5	4.2	Heros	5	0 Ole J Slatlem m fl, Vevang
66 Må Fiskeren	k	T	06	34.0	9.0	3.5	Gideon	4	0 Ole K Langø m fl, Vevang
67 Må Sjøgutten	k	T	08	30.0	9.5	4.5	Grei	8	0 Olav K Smørholm m fl, Vevang
68 Må Snap	k t	T	05	28.0	9.0	4.3	Skandia	4	0 Knut Skarvø, Vevang
69 Må Netto	k	T	12	34.0	11.5	5.0	Gideon	6	0 Jakob H Skarvø m fl, Kårvåg
70 Må Fremad	k	T	08	30.0	10.0	3.5	Gideon	5	0 Peder N Hulvåg, Vevang
71 Må Labori	f k	T	10	32.0	11.0	4.0	Alpha	6	0 Karl H Vevang, Vevang
72 Mk Tampen <sup>3)</sup>	k h	T	02	46.0	14.3	6.3	Finnøy	40	1 Jan Slotlem m fl, Vevang
73 Mk Fram	f k	T	22	31.0	12.1	5.6	Finnøy	7	1 Olaf E Vik, Vevang
74 Mk Harø Sund	k h	T	17	62.7	18.8	7.4	Bolind.	50	1 Sigurd Strømsholm A/S, Vevang
75 Må Håbet	f k	T	10	32.0	11.0	4.0	Gideon	4	0 Anton A Smørholm, Vevang
76 Ms Trygg	f k	T	08	29.0	10.0	3.8	Wichm.	8	0 Konrad J Lilleløve, Lauvøysund
77 Mk Hyggen	f k	T	07	37.0	12.0	5.7	Helseth	12	0 Anton P Smenes, Kårvåg
78 Mk Viking	k h	T	22	38.0	12.5	4.1	Finnøy	14	1 Lars P Gaustad m fl, Vevang
79 Ms Raket	k t	T	08	39.5	13.5	6.5	Alpha	14	2 Edvin Sivertsen, Vevang
80 Mk Vinje	f k	T	03	34.0	12.5	5.7	Finnøy	18	0 Iver P Nasvik m fl, Fagerengbog
81 Må Hugun	f k	T	18	28.0	8.5	5.5	Helseth	5	0 Anton K Ors, Vevang
82 Mk Hjordis <sup>4)</sup>	f k	T	?	30.0	10.0	4.0	Heros	8	0 John J Stene m fl, Steinsgrenda
83 Mk Uræd	f k	T	12	43.0	14.7	6.7	Skandia	20	2 Alfred O Lysø m fl, Ljøsey
84 Må Truls <sup>5)</sup>	f	T	?	25.0	7.3	3.5	Heimdal	3	0 Knut J Vevang, Vevang
85 Mk Bjarne	k	T	13	37.0	13.5	6.5	Brunv.	25	0 Jakob H Skarvø m fl, Kårvåg
86 Mk Agder <sup>6)</sup>	k	T	06	48.0	14.0	6.0	Skandia	40	3 Nils S Uthem, Kårvåg
87 Må Sport	f	T	20	23.0	7.0	3.3	Helseth	4	0 I H Folland m fl, Ljøsey
88 Mk Grieg	k f	T	08	32.0	12.0	6.2	Hjelset	14	0 Ingvald Ildhusøy, Vevang
89 Mk Torden- skjold	k	T	09	35.0	13.0	5.6	Skandia	8	1 Olav J Visnes m fl, Ljøsey
90 Må Viking 2	k f	T	27	31.0	10.0	4.3	Gideon	8	0 Martin K Haga, Steinsgrenda
91 Mk Glimt	k f	T	28	28.4	10.2	3.5	Stabil	10	1 Emil P Årsbog, Vevang
92 Må Fuglen	f k	T	28	28.0	8.0	3.8	Heimdal	7	0 Kristian M Smørholm, Vevang

## M-KD Kornstad — M-NA Nord-Aukra.

Farkostens nummer, art og navn	Anvendelse	Materiale Byggeår	Lengde	Bredde	Dybde	Maskin, navn	Anall HK	F. & fangstb.	Eierens (den korresponderende reders) navn og postadresse
93 Må Liv	f k	T'28	30.0	9.0	4.0	Heimdal	7	0	John A Årsbog, Vevang
94 Må Trygg	k f	T'28	30.0	9.3	4.0	Gideon	6	0	Ole T Vågen, Ljøsey
95 Ms Viking <sup>1)</sup>	f k	T'28	34.0	11.0	5.2	Glimt	15	0	Tore I Utheim m fl, Kårvåg
96 Må Kvikk	f k	T'19	28.0	9.5	4.5	Helseth	6	0	Iver Eide m fl, Vevang
97 Må Fremad	k f	T'28	27.5	8.5	4.0	Gideon	4	0	Konrad Skarvø, Vevang
99 Mk —	f k	T'?	30.0	8.5	4.0	Gideon	4	0	Paul J Lilleløve, Lauvøysund
100 Mk Myra	k f	T'30	32.5	11.0	5.6	Gideon	13	0	Iver Jensen Årsbog m fl, Vevang
101 Må Kvikk	f	T'30	27.0	6.0	3.6	Helseth	6	0	Anders Rangøy Sandøy, Ljøsey

## M-KS. Kvernes merkedistrikt.

1 Mk Sverre	k	T'13	40.3	12.6	5.4	Gideon	23	1	Andres O Meek m fl, Afset
2 Ms Odin	k	T'15	37.0	12.0	5.4	Heros	6	0	Halvor J Meek m fl, Afset
3 Ms Lykken <sup>2)</sup>	k h	T'13	36.0	12.0	4.5	Gideon	13	0	Ole O Heggeset m fl, Rokset
4 Ms Brødrene <sup>3)</sup>	k	T'12	31.9	11.7	5.1	Aktiv	7	0	Oluf J Skarset m fl, Afset
5 Mk Napp	f k	T'17	27.0	9.5	4.6	Skandia	12	0	Erling Bugen, Afset
6 Ms Sverre <sup>4)</sup>	k h	T'12	38.0	12.0	5.3	Aktiv	9	0	Halvor O Avset, Afset
7 Ms Thor	k h	T'15	38.0	13.0	5.5	Stærkod.	8	0	Evert O Afset m fl, Afset
8 Mk Njord	k h	T'19	42.9	13.6	5.7	Hjelset	20	1	Birger Høgset m fl, Afset
9 Må Rollo	f k	T'16	22.0	6.0	3.0	Rollo	6	0	Ole Strana, Rokset
10 Mk Forsøk	k	T'16	33.0	10.5	5.7	Heimdal	12	0	Edvart O Sæther, Kvernes
11 Mk Trygve	k h	T'16	43.0	13.0	7.8	Alpha	28	2	Karl O Meek m fl, Afset
13 Mk Signal	k h	T'15	40.0	13.5	7.1	Finnøy	20	2	Jakob Jåstensen Meek, Afset
14 Må Erling	k f	T'?	23.4	7.4	3.2	Stærkod	4	0	Ole H Loe, Rokset

## M-N. Nesset merkedistrikt.

2 Mk Normann	k	T'10	42.0	13.0	7.0	Heros	12	1	Iver I Ranvik, Ranvik i Romsdal
4 Mk Kvik	k	T'19	42.0	13.5	6.8	Dan	30	2	Hans Stornes, Ranvik i Romsdal
5 Mk Prøven	t f k	T'17	45.0	14.0	6.7	Alpha	24	3	Eilert Aram, Ranvik i Romsdal

## M-NA. Nord-Aukra merkedistrikt.

1 Mk Øygrim	k h	T'08	43.0	15.0	8.3	Finnøy	25	3	Ole K Hukkelberg m fl, Aukra
2 Mk Håkon <sup>5)</sup>	k	T'10	41.0	12.7	6.3	Helseth	12	3	Kr O Auksrangen m fl, Aukra
3 Mk Venus	k f	T'33	31.0	11.0	5.4	Bjørns.	10	1	Harald Sporsheim, Aukra
4 Mk Egil	k	T'11	38.0	13.0	6.3	Finnøy	16	2	Nils P Breivik m fl, Aukra
5 Mk Urædd	k h	T'16	40.0	14.0	7.0	Skandia	13	2	Sevnr O Korsvik m fl, Aukra
6 Mk Viking	k	T'09	42.0	13.0	7.1	Skandia	8	3	Knut M Kleiven m fl, Aukra
7 6/å —	f	T'17	24.4	8.0	3.0	—	—	3	Eidskrem Notbr., Julsund pr Molde
8 Mk Håbet	k h	T'14	50.0	15.0	6.7	Skandia	30	2	Nils Resøvvåg, Aukra
9 Mk Trygg	k h	T'17	37.0	13.0	5.3	Dan	16	1	Andr J Breivik m fl, Aukra
10 Må Trygg	f t	T'90	24.0	6.0	4.0	Helseth	3	0	Jørgen E Nybø m fl, Aukra
11 6/å —	f	T'25	25.0	8.3	3.3	—	—	3	P S Kaltro m fl, Aukra
12 6/å —	f	T'26	28.0	10.0	3.8	—	—	5	Knut Kieiven m fl, Aukra
13 6/å Løven	f	T'26	28.0	10.0	3.8	—	—	5	Hjertviks Notlag, Aukra
14 6/å —	f	T'24	27.0	8.5	4.0	—	—	5	Peder H Småge m fl, Aukra
15 6/å —	f	T'00	24.0	7.0	3.0	—	—	3	Rasm I Horrem m fl, Aukra
16 Mk Stabil	k h	T'16	40.0	14.0	6.8	Stabil	20	3	Ole O Småge m fl, Aukra
17 Må Lun	f	T'30	26.0	7.0	4.0	Gideon	6	0	Knut O Småge, Aukra
18 Mk Tjap	k	T'09	37.0	13.5	6.3	Gideon	13	3	Knut O Småge m fl, Aukra
19 Mk Glimt	k	T'09	37.0	13.5	6.3	Finnøy	14	3	Rasmus O Småge, Aukra
20 Mk Platon	k	T'07	41.5	14.7	7.3	Alpha	16	2	Albert S Horrem m fl, Aukra

Farkostens nummer, art og navn	Anvendelse	Materiale	Byggeår	Lengde	Bredde	Dybde	Maskin, navn	Antall HK	F. & fangstb.	Eierens (den korresponderende reders) navn og postadresse
21 Mk Von	t	T15	38.0	12.0	5.0	Wichm.		10	1	Gustav K Røsøvåg, Aukra
22 Mk Sport	k	T18	38.0	13.5	6.0	Skandia		8	3	Trygve P Småge m fl, Aukra
23 Mk Fiskeren	k h	T09	41.0	14.5	6.6	Skandia		30	3	Alfr K Kjellnæs m fl, Aukra
24 Mk Normann	k h	T16	40.0	14.0	6.3	Skandia		20	3	Kr K Rød m fl, Aukra
25 Mk Grei	k	T09	36.0	13.5	6.5	Hjelset		30	3	Alfred P Solem m fl, Aukra
26 Mk Heim	k	T16	41.0	13.8	6.7	Brunv.		28	2	Kristofer J Rød m fl, Aukra
27 Mk Trygg	k	T26	38.0	13.3	6.4	Helseth		20	2	Harald Hansen Rød m fl, Aukra
28 Mk Gjendin	k	T12	38.0	13.0	6.3	Skandia		8	3	Mathias P Otterhals, Aukra
29 Mk Storegg	k h	T08	41.0	14.0	6.5	Grei		30	3	Andr K Varhaugvik m fl, Aukra
30 Mk Ørnulf <sup>1)</sup>	k	T10	35.0	12.0	6.0	Heros		10	2	Sevrin A Nautnæs m fl, Aukra
31 Ms Avance	k	T19	40.5	15.0	5.4	Skandia		16	3	H T Sætervik m fl, Aukra
32 Mk Laxen	k t	T23	32.0	9.0	5.0	Finnøy		12	1	E Hole, Aukra
33 Mk Grei	k	T00	41.0	14.0	6.3	Skandia		12	3	Lars L Nerbøvik m fl, Aukra
34 Ms Paula	k	T08	34.0	15.0	6.0	Skandia		8	2	Hans O Nerbøvik m fl, Aukra
35 Mk Venus	k	T10	36.0	12.0	6.0	Hjelset		8	2	M E Nerbøberg m fl, Aukra
36 Mk Havdur <sup>2)</sup>	k h	T18	47.0	14.0	6.8	Heimdal		30	4	Peder K Hoksnes m fl, Aukra
37 Mk Arne	k	T08	38.0	13.3	7.0	Skandia		12	2	Paul K Huse m fl, Aukra
38 Mk Fram	k	T11	38.0	13.0	6.0	Alpha		14	2	Anton L Løvik m fl, Aukra
39 Mk Glup	k h	T07	39.8	13.7	6.7	Levahn		20	3	Olaf P Solem m fl, Aukra
40 Mk Blåstål	k h	T19	44.0	14.4	6.7	Brunv.		35	4	Ludv K Høgdaal m fl, Aukra
41 Mk Leif <sup>3)</sup>	k	T13	43.0	13.4	6.5	Skandia		20	2	Mads J Sporsheim, Aukra
42 Mk Proven <sup>4)</sup>	k	T12	36.0	13.0	6.7	Helseth		12	2	Mads K Vasdal, Aukra
43 Mk Trygg <sup>5)</sup>	k	T08	34.0	12.0	5.7	Skandia		6	2	Kr G Vasdal m fl, Aukra
46 Må Stabil	f	T10	28.0	7.0	3.0	Stabil		5	0	Ludvik O Sæter, Aukra
47 Må Erik <sup>6)</sup>	sl t	T05	28.0	8.0	5.0	Helseth		6	0	Sigv Halstensen, Rindarøy
48 Mk Håkon <sup>7)</sup>	k h	T15	46.0	14.0	6.7	Skandia		15	3	Arnet P Rinderøy, Aukra
49 Mk Forsøk	k h	T20	43.5	14.0	6.8	Heimdal		30	3	Peder B Rinderøy m fl, Rindarøy
50 Må Turisten	ft	T22	28.0	8.0	4.0	Dahl		5	1	Bernh N Rinderøy, Rindarøy
51 Må Parth	ft	T23	28.0	8.0	4.0	Helseth		6	1	Ole K Sølvik, Rindarøy
52 Mk Bjornson	k h	T14	52.2	15.2	6.6	Bolind.		32	1	Kristian K Sæter, Aukra
53 Mk Hjalmar	k	T06	38.0	12.5	6.2	Helseth		20	3	Peder E Rinderøy m fl, Rindarøy
54 Må Løperen	f	T00	23.0	7.0	3.0	Hjelset		3	1	Ole J Otterhals, Aukra
55 Må Røsøvåg	f	T00	21.0	6.0	3.0	Wolver.		3	0	Alfr K Kjellnes, Rødsøyvågen
56 Må Thor	ft	T15	27.0	9.0	3.0	Gideon		6	0	Hans Mevold, Aukra
57 Ms Trygg <sup>8)</sup>	t	T98	40.2	16.9	5.5	Skandia		20	1	Kristian Mevold, Aukra
58 Må Sjøfuglen	f	T ?	26.0	8.0	4.0	Tenfj.		5	0	Ole L Hjertvikrem, Aukra
59 Må Viking	f	T00	22.0	6.0	3.5	Romsd.		3	0	J Jeldvik m fl, Julsund pr Molde
61 Må II	f	T26	28.0	8.0	4.0	Helseth		6	1	Kr K Hollingsæter, Julsund pr Molde
62 Mk Kobben	f	T21	28.0	8.5	4.0	Hjelset		6	1	Kristian K Otterhals, Aukra
63 Må Maggi	f	T12	25.0	6.5	3.0	Hjelset		4	0	Per K Hollingen, Julsund pr Molde
64 Må Gausetvik	f	T16	23.0	6.0	3.0	Kampen		3	0	S S Gausetvik, Julsund pr Molde
65 Må Brødrene	f	T05	24.0	8.0	5.5	Romsd.		3	0	P A Eidskrem m fl, Julsund pr Molde
66 Må Letvint	ft	T18	25.0	7.0	3.0	Skandia		4	1	Knut O Julnes, Julsund pr Molde
67 6/å —	f	T25	29.5	8.5	3.3	—		—	5	Kristian K Rød m fl, Rødsøyvågen
68 7/å —	f	T24	27.0	8.0	3.0	—		—	5	Peder E Rinderøy m fl, Rindarøy
69 6/å —	f	T26	29.0	10.0	3.5	—		—	6	Løviks Notlag, Aukra
70 6/å —	f	T00	25.0	9.0	3.0	—		—	4	Eikrems gamle Notlag, Aukra
71 6/å —	f	T19	24.9	8.1	2.9	—		—	4	Eikrems nye Notlag, Aukra
72 4/å —	f	T ?	25.0	8.0	3.0	—		—	4	Nerbøviks Notlag, Aukra
73 6/å —	f	T00	28.0	8.5	3.0	—		—	5	Varhaugviks Notlag, Aukra

M-NA Nord-Aukra — M-S Sande.

Farkostens nummer, art og navn	Anvendelse	Materiale	Byggear	Lengde	Bredde	Dybde	Maskin, navn	Antall HK	F. & fangstb.	Eierens (den korresponderende reders) navn og postadresse
74 6/å —	f	T	27	27.0	10.0	3.5	—	—	5	Magnus Varhaugvik m fl, Aukra
75 2/å —	f	T	?	22.0	9.0	4.0	—	—	4	M H Hollingen m fl, Julsund, Molde
76 Må Signal	f	T	22	29.0	8.0	3.8	Hjelset	6	0	Ole Hjertvikstein, Aukra
77 4/å Truls	f	T	19	25.0	7.0	3.0	—	—	4	Hollingsæters Notl, Julsund, Molde
78 Mk Venus	k f	T	?	35.0	12.0	6.2	Finnøy	8	1	Halvor J Løvik m fl, Aukra
79 4/å —	f	T	?	24.0	8.0	3.0	—	—	3	Knut A T Sætervik m fl, Aukra
80 6/å —	f	T	?	30.0	10.0	4.0	—	—	5	M S Gausetvik, Julsund pr Molde
81 Mk Fram	f	T	?	28.0	9.0	4.2	Skandia	5	0	Ivar K Eikreim, Aukra
82 4/å —	f	T	25	26.0	8.0	3.0	—	—	4	M S Gausetvik, Julsund pr Molde
83 4/å —	f	T	27	24.0	8.0	3.0	—	—	4	Iver Solemsjø m fl, Aukra
84 Mk Sørvåg	ft	T	27	28.0	8.0	5.0	Skandia	6	1	Ingv Hjertvik, Aukra
85 Må Viking	ft	T	?	22.3	6.4	3.7	Helseth	4	1	Einar Holm, Mordal pr Molde
86 Må Peik	f	T	32	25.0	7.0	3.3	Populær	6	0	Edna Langøy Nerland, Aukra
87 Mk Lom <sup>1)</sup>	f	T	31	28.0	8.0	4.2	Helseth	7	0	Olav Løvik m fl, Aukra
88 Må Pol	f	T	14	35.1	7.4	4.8	Motor	20	0	Peter Hånes, Aukra
89 Må Broland	f	T	16	22.0	6.0	4.0	Helseth	4	0	Anton O Sæter, Aukra

M-NL. Norddal merkedistrikt.

1 Mk Håkon	f	T	?	33.0	11.0	5.0	?	8	0	Lars G Ytterdal m fl, Ytterdal
2 Må Kvikk	ft	T	14	22.0	6.0	3.5	Tenfj.	3	0	Bastian Smøge, Ytterdal
3 Mk Ragnar	tfk	T	?	41.0	12.0	5.0	Dan	8	0	Arne K Ytterdal, Ytterdal
4 Må Tor	f	T	17	17.0	6.0	3.0	Fairb.	4	0	Karl J Kalstad, Fjørå
5 6/å Fram	f	T	?	22.8	6.3	2.0	—	—	0	Lars L Ytredal, Ytterdal
6 4/å Snåll	f	T	16	19.0	6.0	3.0	—	—	0	Ivar L Lunden, Norddal
7 Må Kvik	f	T	17	28.7	7.4	4.6	Hjelset	4	0	Lars Tafjord, Tafjord
8 4/å —	f	T	?	17.7	5.0	1.5	—	—	0	Gunnar P Døving, Valldal
9 Må Snøgg 2	f	T	21	20.0	6.0	4.0	Hjelset	4	0	Lars Småge, Ytterdal
10 4/å Håbet	f	T	18	16.5	4.5	1.6	—	—	0	Peder I Holen, Ytterdal
11 Må Snøg	f	T	22	18.0	6.5	4.0	Tenfj.	3	0	Ludvik Ytredal m fl, Ytterdal
12 Mk Haugen	f	T	23	34.0	11.4	6.3	Finnøy	15	0	Nils J Ytterlid, Fjørå
14 Ms Viking	f	T	?	43.0	16.0	6.9	Avance	35	2	Tafjord Snurpenotlag, Tafjord

M-R. Rovde merkedistrikt.

1 Må Trygg	f	T	18	18.0	5.3	3.2	Levahn	3	0	Jon Sundnes, Rovde
3 Mk Havbryn <sup>2)</sup>	kh	T	12	43.0	14.9	7.0	Wichm.	12	2	S K Slettestøl m fl, Liset i Sunnm.
4 Mk Skjold	k	T	15	39.0	12.2	6.0	Alpha	19	1	J Årvik m fl, Liset i Sunnmør
5 Må Alkor	fk	T	15	28.3	8.3	4.1	Hjelset	3	0	Ivar Slettevold, Rovde
6 Må Teisten	f	T	99	21.0	7.0	3.0	Skandia	4	0	Karl Longva, Larsnes
8 Mk Glimt	k	T	11	32.0	11.0	6.0	Dan	12	1	Karl J Torset m fl, Liset i Sunnm.
9 Må Falk	t	T	26	25.0	6.5	3.3	Volda	4	0	Alv Årskog, Rovde
11 Mk Hurtig	kf	T	31	29.0	8.0	4.7	Hjelset	5	1	J Thorseth m fl, Liset i Sunnmør
12 Må Snøgg	kf	T	00	18.0	6.0	2.5	Tenfj.	3	0	Jens A Aramnes, Larsnes

M-S. Sande merkedistrikt.

1 Mk Hugin	k	T	19	36.0	12.7	6.0	Gideon	22	1	Fredrik Både m fl, Voksa
2 Mk Sjøblomsten <sup>3)</sup>	k	T	11	41.5	12.5	6.3	Wichm.	25	1	Kornelius O Flato m fl, Voksa
3 Mk Fri	k	T	13	29.0	11.0	5.3	Gideon	6	1	Ansgar Voksoy, Voksa
4 Mk Harald	k	T	14	38.0	14.7	7.0	Alpha	14	2	Peter P Våge m fl, Sandshamn
5 Mk Hildur	k	T	14	30.7	11.3	5.3	Hein	6	0	Anfinn P Voksoy m fl, Voksa
6 Mk Vågsøy	k	T	12	29.0	11.0	5.2	Gideon	6	1	S J Voxø, Voksa
7 Mk Fridtjof	k	T	14	31.0	11.0	5.2	Hjelset	8	1	Almar Møller m fl, Voksa
8 Mk Stabil	k	T	23	32.0	11.0	5.3	Stabil	12	2	Hans Voksø, Sandshamn

1) Omb. 1935. 2) Omb. 1924. 3) Omb. 1929.

Farkostens nummer, art og navn	Anvendelse	Materiale	Byggår	Lengde	Bredde	Dybde	Maskin, navn	Antall HK	F. & fangstb.	Eierens (den korresponderende reders) navn og postadresse
9 Mk Grei	k	T	19	36.0	13.0	6.0	Grei	20	1	J P Gurskevik m fl, Haugsbygda
10 Mk Sleipner	k h	T	08	29.0	10.3	4.9	Alpha	11	1	Emil Frekø, Haugsholmen
11 Mk Luna	k	T	21	36.0	12.0	5.8	Alpha	14	1	P P Stokseth m fl, Gjerdsvik
12 Ms Virgo	k h	T	09	42.0	15.5	8.2	Wichm.	20	1	P P Skarøy m fl, Bringsinghaug
13 MÅ Von	k f	T	17	20.0	7.5	3.3	Møre	5	0	Mathias Kårstad, Bringsinghaug
14 Mk Olav	k	T	15	32.0	12.0	6.0	Hein	9	2	Gerh C Brekke, Bringsinghaug
15 Ms Fri	f k	T	17	22.0	6.0	3.0	Nogva	4	0	E K Halkjelsvik m fl,
16 Mk Sleipner	k	T	13	36.0	12.0	6.2	Hein	9	1	R V Ristesund m fl, Bringsinghaug
17 Mk Rolf	k	T	27	36.0	12.0	5.7	Alpha	11	1	Aug Vonheim m fl, Bringsinghaug
18 Ms Blåssa	f	T	10	24.7	7.5	2.7	Tenfj.	3	0	Elert Iversen, Voksa
19 Ms Øyolf	k	T	00	35.0	11.0	4.5	Alpha	8	1	Mathias Nupen m fl, Larsnes
20 Mk Sjøkvisten	k	T	11	34.0	12.0	6.3	Hjelset	8	2	Mathias Nupen m fl, Larsnes
21 Mk Bjørn	k	T	13	33.0	12.0	5.8	Wichm.	10	1	Lars Hauge m fl, Haugsbygda
22 Mk Reidulf	k h	T	17	36.0	12.5	6.9	Hein	20	1	P A Knotten m fl, Larsnes
23 Må Sverre	k f	T	05	20.7	8.0	4.0	Helseth	4	0	Johs Støyle m fl, Sandshamn
24 Mk Solid	k	T	14	33.0	12.4	6.0	Hein	9	1	Sverre A Myklebust, Haugsbygda
25 Mk Hugnad	k	T	20	32.8	12.1	6.0	Hein	16	1	Anton Hauge m fl, Haugsbygda
26 Mk Mjølner	k	T	17	40.0	13.5	6.9	Hein	22	1	Per Saure m fl, Haugsbygda
27 Mk Fri	k	T	18	20.0	7.0	3.2	Tenfj.	5	2	S A Hundnes, Haugsbygda
28 Mk Grande	k h i	T	18	61.0	19.2	7.7	Skandia	60	4	Njal Olsen m fl, Sandshamn
29 Mk Kvamsøy	k	T	26	39.0	12.5	5.9	Hjelset	12	2	Jakob Kalsnes m fl, Bringsinghaug
30 Mk Ivar Åsen	k h	T	15	40.5	13.0	6.0	Finnøy	34	1	Gerh Kragset m fl, Hakallestrand
31 Mk Harald	k h	T	14	45.0	13.5	6.6	Hjelset	20	1	Enok R Halsen m fl, Hakallestrand
32 Mk Håkon	k h	T	13	35.5	13.0	5.8	Gideon	8	1	Olai Holen m fl, Hakallestrand
33 Mk Skjærgård <sup>1)</sup>	k h	T	17	52.2	15.3	7.5	Hjelset	30	1	Adolf Sandanger m fl, Gjerdsvik
34 Ms Gøta	k h	T	12	43.6	15.9	7.5	Wichm.	25	1	Anders Kragset m fl, Hakallestrand
35 Mk Torden- skjold	k h	T	16	42.0	13.5	6.8	Hein	18	1	N R Halsen m fl, Hakallestrand
36 Må Håp	k	T	06	24.0	7.2	2.8	Nogva	3	0	Olrik O Flatøy, Voksa
37 Mk Storhaug	k h	T	19	36.5	12.8	6.3	Volda	18	1	Ingolf Bringsvor m fl, Sandshamn
38 Mk Von	k	T	15	42.0	13.5	6.8	Bolind.	20	2	Andr O Kragset m fl, Hakallestrand
39 Mk Mågen	k	T	17	37.0	12.5	6.0	Stabil	20	2	J Bringsvorhaug m fl, Sandshamn
40 Mk Balder	k h	T	16	36.5	12.5	6.0	Alpha	18	2	P J Bringsvor m fl, Sandshamn
42 Må Kari	f	T	26	18.0	6.0	3.0	Real	5	0	Olav G Muren, Gjerdsvik
43 Må Fri	k f	T	26	21.0	6.4	2.9	Tenfj.	3	0	Aimar Strømsnes, Sandshamn
44 Må Rapp	k f	T	20	19.1	5.7	2.5	Vestkyst	3	0	Jonas Aram d e, Sørbrandal
45 Mk Grei	k	T	21	28.0	9.5	3.8	Grei	6	0	Julius Häberg, Hakallestrand
46 Mk Havbris <sup>2)</sup>	k	T	17	48.9	14.9	6.0	Bolind.	32	2	Ragnvald R Våge, Sandshamn
47 Mk Dolstein	k h	T	09	36.4	12.7	7.6	Bolind.	25	2	Johan R Våge m fl, Sandshamn
48 Mk Frimann	h k t	T	13	67.7	18.5	6.4	Avance	70	3	Sigurd A Notø, Haugsbygda
49 Mk Ulabrand	k	T	17	40.2	13.8	7.0	Hein	20	1	Peter T Sætre m fl, Haugsbygda
50 Mk Havbryn	k h	T	16	34.0	12.5	6.0	Hein	14	1	Ole Myren m fl, Bringsinghaug
51 Mk Ariel	k	T	17	39.5	13.5	5.5	Finnøy	42	1	Ant Kvamme m fl, Bringsinghaug
52 Mk Forsøk	k h	T	07	44.0	13.5	7.0	Hjelset	25	1	Olai Vikene m fl, Bringsinghaug
53 Mk Tor	k	T	15	39.3	11.7	5.7	Alpha	7	1	Per A Muren m fl, Gjerdsvik
54 Mk Trygg	k	T	12	34.5	12.7	5.8	Gideon	8	1	Peter O Sande m fl, Sandshamn
55 Mk Odd	k	T	09	39.0	14.0	6.0	Alpha	18	2	Johs G Støle m fl, Sandshamn
56 Mk Rolf <sup>2)</sup>	k	T	14	39.4	12.6	8.0	Wichm.	16	2	Karl N Myren m fl, Bringsinghaug
57 Mk Dagfin	k h	T	17	44.0	13.5	7.2	Hein	22	2	S O Knotten m fl, Larsnes
59 Mk Lun	k	T	15	37.0	13.5	6.3	Volda	14	1	Anders Skare, Sandshamn
60 Må Snøgg	k f	T	29	25.5	8.0	4.2	B. S.	5	0	Bernt Haugen m fl, Sandshamn
61 Mk Trygg 2	k	T	17	38.0	13.5	6.5	Hein	18	1	Olav Sætre m fl, Haugsbygda
62 Ms Munin	f	T	17	22.0	7.0	3.0	Elefant	6	0	Hans S Worren, Sandshamn



Farkostens nummer, art og navn	Anvendelse	Materiale Byggear	Lengde	Bredde	Dybde	Maskin, navn	Antall FK	F. & fangstb.	Eierens (den korresponderende reders) navn og postadresse
63 Må Nor	f	T 27	21.2	5.8	3.0	Tenfj.	3	0	Andreas Strømsnes, Sandshamn
64 Mk Mikkelsen	k	T 26	40.0	13.0	6.0	Brunv.	28	2	Joh Kvamme m fl, Bringsinghaug
65 Mk Leif	k	T 30	37.0	12.0	5.9	Hein	16	1	Lars Kvamme m fl, Bringsinghaug
66 Må Ivar Åsen	f	T ?	19.0	5.5	2.5	Scripp	6	0	P S Hauge, Bringsinghaug
67 Mk Svein	k	T 23	36.0	12.3	6.3	Hein	14	1	Jakob J Sætre m fl, Haugsbygda
68 Mk Dolsøy	k	T 16	35.0	12.0	6.0	Volda	12	1	Einar K Sande, Sandshamn
69 Må Von <sup>1)</sup>	f	T 95	20.5	6.2	2.9	Tenfj.	3	0	Karl P Rødseth, Haugsbygda
70 Mk Fram	k	T 12	32.0	11.5	5.7	Hein	10	1	Hans I Wåge m fl, Sandshamn
71 Må Rap	f	T 08	18.0	7.0	2.8	Americ.	2	0	Bjarne I Wåge, Sandshamn
72 Mk Sandsøy	k h	T 15	38.0	13.0	6.5	Alpha	18	2	Johs Fredly m fl, Sandshamn
73 Må Snøgg	k f	T 05	21.5	7.0	2.5	Tenfj.	3	0	Peter O Hauge, Haugsbygda
74 Mk Svinøy	k f	T 12	32.2	11.0	5.5	Alpha	7	1	Knut Follestad m fl, Sandshamn
75 Mk Gjendin	k	T 15	42.5	14.3	7.3	Alpha	28	1	Ole O Knotten m fl, Larsnes
76 Mk Torleif	k	T 15	44.0	13.3	7.0	Hein	22	2	Oskar Strand m fl, Larsnes
77 Må Troll	f	T 33	26.0	7.5	3.8	Helseth	6	0	Fredrik Både, Voksa
78 Må Skreien	k	T 12	26.0	7.0	4.0	Hjelset	3	0	Alfr Bringsvor m fl, Sandshamn
79 Mk Signal	k	T 11	34.0	11.7	5.7	Wichm.	8	1	Adolf A Gjerde m fl, Gjerdsvika
80 Mk Rollon	k h	T 17	44.0	14.4	7.2	Hein	26	1	Sigv P Vågen m fl, Larsnes
81 Må Forsøk	f	T 27	21.2	6.4	2.7	Tenfj.	3	0	Hans Halle, Larsnes
82 Mk Franklin	k h	T 12	41.0	13.0	5.8	Hein	10	1	Bernt Hide m fl, Gjerdsvika
83 Mk Delfin	k h	T 17	36.0	12.0	6.4	Hein	14	1	Jakob J Strand m fl, Gjerdsvika
84 Mk Utvær	k h	T 18	36.5	13.5	5.8	Volda	16	1	Helgar S Sætre m fl, Haugsbygda
85 Mk Viggo	k	T 16	36.0	13.0	5.7	Hein	14	1	Alfred P Nygård, Larsnes
86 Må Kvik	f	T 19	20.0	4.5	2.5	Drott	3	0	Johan Varholm, Haugsbygda
87 Mk Jarle	k f	T ?	25.5	6.4	3.2	Record	7	0	Johan P Rusten, Sandshamn
88 Mk Havbryn	k	T 12	37.0	12.5	6.3	Brunv.	15	1	Mathias Hide m fl, Gjerdsvika
89 Mk Fram	t k	T 14	35.0	12.0	5.0	Gideon	8	1	Ditlef Olsen, Sandshamn
90 Må Frigg	f	T 22	25.0	8.2	4.2	Gideon	4	0	Anfin M Naustdal, Haugsbygda
91 Må Vesle Kari	k	T 08	19.1	4.2	3.2	Tenfj.	3	0	Rasm V Ristesund, Bringsinghaug
92 Mk Løvland	k	T 13	32.0	12.0	5.5	Hein	6	1	Johan P Sætre m fl, Haugsbygda
93 Må Geir	k	T 00	14.5	4.0	2.1	Americ.	2	0	Olai Vorren, Sandshamn
94 Mk Snøgg	f	T 20	21.0	6.4	3.2	Tenfj.	3	0	Edvard Kårstad, Hakallestrand
95 Mk Langesnes	k	T 15	35.0	12.5	5.0	Hein	12	1	Bernt Muren m fl, Gjerdsvika
96 Mk Sverre	k	T 09	30.0	11.0	5.0	Alpha	11	1	J Østringen m fl, Bringsinghaug
97 Mk Svalen	k	T 26	27.0	10.0	5.4	Hjelset	8	1	Asmund Sætrevik, Hakallestrand
99 Må Snøgg	f	T ?	20.0	5.0	3.0	Nogva	4	0	Hardy Lillebo, Haugsbygda
100 Mk Havlys	k	T 24	33.0	11.5	5.8	Alpha	11	1	Justus Sandvik m fl, Voksa
101 Mk Norig	k	T 12	37.0	12.0	6.2	Gideon	10	1	Jostein Teige, Haugsholmen
102 Mk Juvel <sup>2)</sup>	k h	T 31	70.1	16.4	8.1	Ellwe	60	3	Rasmus Ervik m fl, Bringsinghaug
103 Mk Trygg	k	T 18	31.0	11.0	5.3	Gideon	16	0	Ansg Nystøyl m fl, Hakallestrand
104 Må Sjølivet	f	T ?	23.3	6.4	3.3	Hjelset	4	0	Arnvid Støylen, Hakallestrand
105 Må Driftig	f	T 13	26.0	7.0	2.1	Americ.	2	0	Sigvald Rūise, Gjerdsvika
106 Mk Snøgg	k f	T 15	26.0	8.0	3.8	Hjelset	4	0	Peder Rødseth, Haugsbygda
107 Mk Thor	k	T 16	30.0	11.0	5.5	Hein	6	1	J P Sandvik m fl, Larsnes
108 Mk Laxen	k	T 15	34.0	12.5	6.5	Alpha	11	1	J G Muren m fl, Gjerdsvika
109 Mk Kleivenes	k	T 20	30.0	9.5	5.0	Alpha	4	1	Abraham Sande, Sandshamn
110 Må Tor	f	T 32	26.6	7.8	4.2	Helseth	6	0	Johan J Saure, Haugsbygda
111 Mk Fram	ft	T 20	28.0	8.5	5.0	Elefant	6	0	Johan Lillebo, Haugsbygda
112 Må Sjølyst	f	T 20	19.8	5.6	2.9	Tenfj.	3	0	Rolf Holen, Hakallestrand
113 Må Kvik	f	T 10	20.0	7.0	3.0	Tenfj.	3	0	Petter R Halsen m fl, Hakallestrand
114 Må Kvikk	k f	T 29	14.0	5.0	2.0	SeaHorse	4	0	Ragnvald Lade, Bringsinghaug
115 Må Snapp	ft	T 15	25.0	8.0	4.0	Langva	3	0	Rasm Toftesund, Sandshamn
116 Mk Erling	k	T 22	27.0	10.0	4.6	Dan	8	1	Ansgar Vestnes, Bringsinghaug
117 Mk Kvikk	f	T 15	21.0	8.0	3.5	Hjelset	4	0	O M Sætrevik m fl, Hakallestrand

Farkostens nummer, art og navn	Anvendelse	Materiale	Byggår	Lengde	Bredde	Dybde	Maskin, navn	Antall HK	F. & fangsstb.	Eierens (den korresponderende redøse) navn og postadresse
118 Må Klaus	f t	T	20	20.0	6.0	3.0	Wichm.	4	0	S A Frimanslund, Haugsholmen
119 Må Tjeld	f k	T	05	18.0	7.0	2.8	Nogva	3	0	Olav Sætre, Haugsbygda
120 Mk Snøgg	k	T	32	37.0	11.5	6.0	Tuxham	18	2	Ragnar Hauge m fl, Haugsbygda

## M-SØ. Sandøy merkedistrikt.

1 Mk Delfin <sup>4)</sup>	k h	T	13	43.0	13.5	6.3	Finnøy	20	2	L E Røsoek m fl, Harøy
2 Mk Sverre <sup>2)</sup>	k h	T	17	45.1	13.3	6.7	Finnøy	38	2	Knut A L Harneshaug m fl, Harøy
3 D Christowan Ribeiro	h v	S	11	98.3	19.1	17.4	Damp	384	0	Brødrene Sæbjørnsen, Harøy
4 Mk Frik	k	T	16	42.0	13.5	6.0	Brunv.	30	2	Ole J Røsoek m fl, Harøy
5 Ms Laila I	k	T	11	61.5	19.0	7.2	Finnøy	50	2	N H Sæterøy m fl, Finnøy i Romsd.
6 Mk Brodd <sup>9)</sup>	k f	T	13	42.7	12.9	6.7	Grei	32	3	N K Finnøy, Finnøy i Romsdalen
7 Mk Remmen <sup>4)</sup>	k h	T	19	58.5	16.0	6.5	Brunv.	50	2	Elias Larsen m fl, Harøy
8 Mk Høvdur	k h	T	17	43.6	15.0	6.0	Brunv.	30	3	L L Morsund m fl, Harøy
9 Mk Skjold <sup>5)</sup>	k h	T	12	45.0	13.5	6.5	Finnøy	30	2	L Steinshavn m fl, Harøy
10 Mk Mars <sup>6)</sup>	k h	T	17	50.0	15.0	6.7	Brunv.	48	3	E E Marøy m fl, Harøy
11 Må Sterkodder	f	T	14	27.5	7.5	3.1	Stærkod.	4	0	Jonas K Sandøy, Sandøy
12 Mk Nor <sup>7)</sup>	k h	T	14	47.0	14.5	6.7	Brunv.	35	1	Nils K K Brunvoll m fl, Harøy
13 Mk Bjørn <sup>8)</sup>	k	T	98	34.0	12.5	6.0	Finnøy	10	1	Joh J Brunvold m fl, Harøy
14 Mk Neptun	f	T	27	22.8	6.9	3.2	Bolind.	6	0	Ole E I Huse m fl, Harøy
15 Mk Husar	k h	T	24	48.5	13.8	6.3	Rap	22	1	Sivert A Bjørnerem, Ona
16 Mk Hanser	k h	T	24	37.0	11.5	5.0	Brunv.	10	2	Alfred Hansen m fl, Ona
17 Mk Venus	k h	T	17	52.0	15.0	6.5	Normo	25	1	Andr M Harnes m fl, Harøy
18 Mk Sleipner <sup>9)</sup>	k h	T	12	47.0	14.0	6.7	Brunv.	30	2	Lars P L Harnes m fl, Harøy
20 Må Tor	f	T	26	21.0	6.3	2.6	Real	5	0	Peder O Huse, Harøy
21 Mk Nøreg <sup>10)</sup>	k h	T	17	49.5	15.0	6.7	Finnøy	30	2	H P H Harneshaug m fl, Harøy
22 Mk Sjøgutten	k h	T	28	50.0	14.5	7.1	Finnøy	20	1	Leiv P Steinshavn m fl, Harøy
23 Mk Kobben	f	T	?	15.9	6.4	2.7	Nogva	4	0	Lars S Røsoek, Harøy
25 D Ingeborg I	h v	S	11	104	120.3	11.8	Damp	500	0	Brødrene Sæbjørnsen, Harøy
26 Mk Orion	t	T	03	37.0	13.5	6.0	Finnøy	16	0	Kavli & Sæbjørnsen, Harøy
27 Mk Venus	k	T	05	36.6	13.1	5.4	Finnøy	23	3	S D Finnøy, Finnøy i Romsdal
28 Mk Leif	k	T	24	44.0	14.0	6.8	Finnøy	30	2	P N Sæterøy m fl, Finnøy i Romsdal
29 Mk Kvik	k	T	17	43.0	13.0	6.5	Finnøy	24	1	J J Sæterøy m fl, Finnøy i Romsdal
30 Mk Argus	k f	T	26	31.5	9.5	4.7	Hjelset	6	1	Joh Krogseter, Finnøy i Romsdal
31 Mk Viggo	k	T	12	31.0	11.0	6.3	Finnøy	10	1	Nils Husey, Sandøy
32 Mk Forsøk <sup>11)</sup>	k	T	16	40.0	13.0	5.7	Finnøy	25	1	Johan Paulsen, Sandøy
33 Mk Von <sup>12)</sup>	k	T	09	41.1	12.5	6.0	Finnøy	30	2	Iver I Sandøy m fl, Sandøy
34 Mk Egill Ullserk	k h	T	15	52.0	14.0	6.0	Finnøy	40	1	Jonas K Sandøy m fl, Sandøy
35 Mk Heim <sup>13)</sup>	i k	T	07	73.8	19.0	7.3	Bolind.	70	2	Nils J Sandøy m fl, Sandøy
36 Mk Havhug	k b	T	19	60.2	17.2	7.1	Brunv.	80	0	Gunnar P Sandøy, Sandøy
38 Mk Sigurd	k h	T	08	59.8	18.3	7.3	Bolind.	50	1	Peder J Sandøy m fl, Sandøy
39 Må Kvik	f	T	28	25.5	6.9	3.7	Lidan	6	0	Ingolv Brunvoll, Harøy
40 Mk Snøgg	k f	T	13	40.0	13.0	6.0	Finnøy	12	0	Kristoffer P Orten m fl, Orten
41 Mk Teisten	h	T	15	30.0	10.0	4.3	Finnøy	15	1	Rasmus K Orten, Orten
42 Ms Brødrene	t k	T	04	39.0	14.0	5.0	Skandia	12	1	Lagvald Nilsen m fl, Ona
44 Mk Hugnad	k h	T	12	42.0	14.0	7.1	Hein	26	3	Raurits Lyngvær m fl, Orten
45 Mk Nordlys <sup>14)</sup>	k	T	13	40.0	13.0	5.8	Finnøy	34	2	Kristofer I Ona m fl, Ona
46 Mk Erling	k	T	14	29.0	11.0	5.0	Skandia	8	1	Ole I Husøy m fl, Ona
48 Mk Napp	k	T	11	37.2	12.2	5.8	Finnøy	18	1	E M Lyngvær, Orten
49 Mk Von	k h	T	15	38.0	13.0	6.5	Finnøy	24	1	Konrad M Husøy m fl, Ona
50 Mk Havbryn	h	T	17	41.0	14.0	6.7	Finnøy	30	1	Olaf P Husøy m fl, Ona
51 Mk Parat	k h	T	24	42.0	14.0	6.7	Finnøy	50	2	Salomon Jensen m fl, Ona

1) 3) Omb. 1924. 2) 9) Omb. 1919. 4) Omb. 1930. 5) Omb. 1918. 6) Omb. 1929. 7) Omb. 1924. 8) Omb. 1912.  
10) Omb. 1925. 11) 14) Omb. 1932. 12) Omb. 1928. 13) Omb. 1923.

## M-SØ Sandøy — M-SJ Skodje.

Farkostens nummer, art og navn	Anvendelse	Materiale	Byggeår	Lengde	Bredde	Dybde	Maskin, navn	Antall HK	F. & f angstb.	Eierens (den korresponderende reders) navn og postadresse
52 Mk Ona	k h	T	10	43.0	14.0	7.0	Skandia	20	3	Ole E Jensen m fl, Ona
53 Mk Signal	k	T	17	28.0	10.5	5.0	Helseth	8	1	Peder Ludvik J As, Ona
54 Må Bjarne	f	T	17	17.5	5.5	2.5	Oslo	5	0	Harald O Steinshamm, Harøy
55 Må Klubben	f k	T	30	27.0	9.0	3.8	Hjelset	8	0	Fyrvokter E Sletvåg, Ona
56 Ms Ane	f	T	12	25.0	7.0	3.2	Romsd.	3	2	Leif P Husøy, Ona
57 Mk Leif	k h	T	12	42.0	14.0	6.7	Grei	26	2	Peder M Johansen m fl, Ona
58 Mk Odd	k	T	14	28.0	8.5	5.0	Finnøy	4	1	Nils A N Husøy, Ona
59 Mk Varden	k	T	17	43.0	14.0	7.2	Finnøy	45	2	Andreas J Sandøy m fl, Sandøy
60 Mk Sviv	k	T	12	35.5	12.5	6.5	Grei	12	3	Ludvik H Sandøy m fl, Sandøy
61 Mk Havgula <sup>1)</sup>	k h	T	19	55.5	15.8	7.2	Finnøy	45	3	Thomas Hansen m fl, Sandøy
62 Må Svanen	f	T	19	23.4	6.8	3.2	Helseth	5	0	Paul J Sandøy, Sandøy
63 Ms Norden	t	T	?	40.0	15.8	6.0	Skandia	12	0	Olaf Næss m fl, Harøy
64 Må Olianna	f	T	18	18.0	5.4	2.1	Americ.	4	0	Ole Eivindson, Finnøy i Romsdal
65 Må Lyn	f	T	12	22.0	6.0	4.0	Romsd.	3	0	Rafael N Husøy m fl, Ona
66 Må Trafikk	f	T	19	22.0	6.5	2.5	Helseth	3	0	Johan J Sandøy, Finnøy i Romsdal
67 Må Rapp	f	T	10	22.0	7.0	3.3	Klauset	3	0	Olav K Orten, Orten
68 Må Grei	f	T	20	23.4	6.4	3.1	Grei	4	0	Nils K Finnøy, Finnøy i Romsdal
69 Mk Signal <sup>2)</sup>	k	T	15	36.0	11.5	6.3	Grei	16	1	P M Tangen, Ona
70 Mk Blix	t	T	08	36.0	12.5	6.0	Gideon	13	0	Ole N Finnøy, Finnøy i Romsdal
71 Må Snapp	f	T	14	24.0	6.5	3.0	Tenfj.	3	0	Ingebrigt B Lyngvær, Orten
72 Mk Viking	t	T	01	40.5	12.5	6.0	Finnøy	20	1	Nils Olsen, Ona
73 Må Erholm	f	T	?	18.0	5.0	3.2	Finnøy	3	0	Nils J Sandøy, Sandøy
74 Må Fela	f	T	04	23.0	6.4	2.3	Tenfj.	3	0	Andr J Sandøy, Sandøy
75 Må Rapp	f	T	26	17.5	6.0	2.7	Royal	4	0	Nils N Steinshamm m fl, Harøy
77 Må Trygg	f	T	19	21.0	6.0	3.0	Heimdal	4	0	Laurits E Sandøy, Sandøy
78 6/å —	f	T	05	30.0	9.0	4.6	—	—	7	Notlaget »Stabil«, Ona
79 Må Mars	f	T	19	25.0	8.0	4.2	Hjelset	6	0	Johan Magerøy, Finnøy i Romsdal
80 Mk Von	f	T	12	30.0	9.0	5.0	Dahl	12	0	Arne P Breivik m fl, Harøy
81 Mk Kvik	f	T	17	25.0	8.0	5.0	Hjelset	4	0	Jakob Paulsen m fl, Sandøy

## M-SJ. Skodje merkedistrikt.

1 Mk Sjøfuglen	k h	T	16	47.0	14.0	8.0	Volda	20	3	Sivert Slette m fl, Tennfjord
3 Må Naglebiten	f	T	17	27.0	8.0	5.0	Alpha	4	0	Johan Storsæter, Skodje
4 Mk Arthur	f	T	27	29.0	9.0	4.7	Hjelset	4	0	A Gudmundset m fl, Glomsetbygd
6 Må Glimt	f h	T	14	27.1	7.3	3.1	Alpha	4	0	Petter L Håhjem, Langskibøy
8 Mk Erling	f k	T	29	28.5	9.5	4.5	Alpha	6	0	Knut O Grindvik m fl, Skodje
10 Mk Signal	f	T	28	29.0	9.4	4.0	Statt	4	1	Martin J Leite m fl, Stettevik
11 Mk Straum	f	T	26	31.9	10.1	4.5	Hjelset	6	0	Ole O Strømmen, Skodje
12 Må Snøg	t f	T	20	20.1	6.4	2.5	Tenfj.	3	0	Nils K Mauren, Utvikbygda
14 Må —	f	T	05	28.0	8.0	3.0	Dahl	3	0	Kari A Ytrevik m fl, Glomsetbygd
15 Må Håkon	f	T	16	24.0	7.0	3.3	Tenfj.	3	0	Peder K Stafset, Skodje
16 Må Sport	f	T	11	24.0	7.0	2.8	Tenfj.	3	0	Karl O Stenset m fl, Skodje
18 Mk Stabil	f	T	25	24.5	8.2	3.8	Stabil	5	0	Ole D Glomset, Glomsetbygd
20 Må Fri	f	T	24	24.0	7.5	4.3	Tenfj.	3	0	Johs P Storhaug m fl, Tennfjord
21 Må Thor	f	T	10	22.0	6.0	3.0	Tenfj.	3	0	Karl K Grindvik, Skodje
22 6/å Frithjof	f	T	82	28.0	9.0	3.5	—	—	2	Stettebygdens Notlag, Tennfjord
23 4/å —	f	T	60	27.1	8.0	3.2	—	—	1	Skodje Notlag, Skodje
24 Må —	f	T	?	24.0	7.0	3.0	Finnøy	3	0	Knut L Ytreberg, Skodje
25 6/å —	f	T	?	28.0	9.0	3.5	—	—	2	Mørkesets Notlag, Dyrøy i Skodje
26 Må Napp	f	T	?	22.0	7.5	3.0	Hjelset	3	0	I Honningdal, Glomsetbygd
27 4/å Slagen	f	T	?	28.0	7.5	3.5	—	—	1	Honningdalens Notlag, Glomsetbygd
28 6/å —	f	T	17	27.4	8.4	3.2	—	—	1	Strømmens Notlag, Skodje

Farkostens nummer, art og navn	Anvendelse	Materiale	Byggeår	Lengde	Bredde	Dybde	Maskin, navn	Antall HK	F. & fangstb.	Eierens (den korresponderende reders) navn og postadresse
29 4/å —	f	T	12	23.0	8.0	3.8	—	—	1	Holmens Notbruk, Skodje
30 Må Truls	f	T	?	24.0	6.0	3.0	Tenfj.	3	0	P B Glomset, Glomsetbygd
33 4/å —	f	T	20	20.0	5.0	3.0	—	—	2	Ivar Skodjevåg, Skodje
34 M Årsten	h	T	18	145.1	26.6	12.0	Bolind.	240	2	Partrederiet Ms Årsten, Skodje

M-SV. Stangvik merkedistrikt.

3 Må Sverre	fk	T	22	23.0	6.3	2.0	Sleipner	3	0	Kr O Møkkelgjerd, Arnes i Nordmør
4 Må Sjøblomsten	fk	T	22	28.0	8.0	3.0	Stærkod.	4	0	E J Arnes m fl, Arnes i Nordmør
5 Må Todalsfjord	f	T	20	28.0	7.0	3.0	Helseth	6	4	Johan Aspehaug m fl, Todalen
7 Må Fisk	k f	T	19	21.3	6.3	2.3	Delvin	4	0	Fredrik O Trodal, Bøfjorden
8 Ms Sjøblomsten	fk	T	05	40.0	11.5	3.5	Skandia	6	0	Ole A Kvande, Kvanne

M-SH. Stemshaug merkedistrikt.

1 Må Glimt	fk	T	16	26.0	7.0	3.3	Hein	4	0	Johan J Vigum jr, Vihals
2 Ms Frida	sl l	T	10	42.0	16.5	5.4	Skandia	12	2	Paul Vikhals, Vihals
3 Mk Trygg	fk	T	12	32.0	11.0	4.0	Dan	8	0	J A Kjørsvik m fl, Kjørsvikbugen
5 Må Sjøliv	k f	T	19	27.0	8.0	3.5	Alpha	6	0	Olav Wigum, Vihals
6 Må — <sup>1)</sup>	k f	T	13	23.0	8.0	4.5	Gideon	5	0	Ole Hjelanes m fl, Årvågsfjord
7 8/å —	k f	T	08	20.0	5.0	2.0	—	—	0	Ole O Hjelanes, Årvågsfjord
8 Mk Fremad	k	T	17	38.0	14.0	7.5	Finnøy	24	3	Ole K Berg m fl, Vihals
9 Må Snøg	k f t	T	04	32.0	10.0	6.0	Bolind.	8	0	Jonas Skibnes, Dromnessundet
11 Mk Fiskeren	t	T	10	37.0	12.0	6.0	Gideon	6	0	Anders Skibnes, Dromnessundet
12 8/å —	f k	T	08	25.0	5.0	2.0	—	—	0	Knut K Helland m fl, Årvågsfjord
13 Mk Falken	f	T	16	27.0	9.0	4.0	Dan	6	2	Eiler Wessel, Vihals
14 8/å —	k f	T	05	23.0	5.0	2.0	—	—	0	Johan J Skibnes, Dromnessundet
15 8/å —	k f	T	00	23.0	5.0	1.8	—	—	0	Hans J Skar, Dromnessundet
16 8/å —	k f	T	03	23.0	5.0	1.8	—	—	0	Ole J Rognan, Dromnessundet
18 8/å —	k f	T	06	22.0	5.0	2.0	—	—	0	Ole M Skar, Dromnessundet
19 8/å —	f k	T	10	23.0	5.0	2.0	—	—	0	Ola K Hjellen, Årvågsfjord
20 Må Nordlys	f k	T	18	22.0	5.5	3.0	Rollo	4	0	Lars O Dromnes, Dromnessundet
22 6/å —	f	T	18	28.0	10.0	4.0	—	—	2	Ole A Ulfnes m fl, Vihals
23 8/å —	f k	T	01	22.0	5.0	1.8	—	—	0	Martin I Årvåg, Årvågsfjord
24 8/å —	f k	T	02	21.0	4.5	1.8	—	—	0	Ole E Stemshaug, Årvågsfjord
25 6/å —	f	T	06	29.5	8.0	3.5	—	—	1	Knut P Fævelen m fl, Årvågsfjord
26 Må — <sup>2)</sup>	f k	T	06	25.0	6.0	3.0	Gideon	3	0	Knut O Fævelen, Vihals
27 8/å —	f k	T	14	21.0	5.0	2.3	—	—	0	Joh J Remundseth, Vihals
28 6/å —	f	T	?	37.8	8.0	2.5	—	—	1	Nynotbruket, Årvågsfjord
29 8/å —	f k	T	05	23.0	5.0	1.8	—	—	0	Knut O Spjødtvold, Dromnessundet
30 8/å —	f k	T	98	24.0	5.0	2.0	—	—	0	Hans O Mæle, Årvågsfjord
31 8/å —	f k	T	08	23.0	5.0	2.0	—	—	0	Albert T Ulfnes, Vihals
32 8/å —	f k	T	02	23.0	5.0	2.0	—	—	0	Eilert E Ledal, Kjørsvikbugen
33 Må Aktiv	f k	T	21	20.0	6.0	3.0	Rollo	8	0	Arne P Havnvik, Årvågsfjord
34 6/å —	f	T	96	35.1	8.5	3.2	—	—	3	Iver I Fævelen m fl, Årvågsfjord
35 Må Roll	f	T	84	28.2	5.7	2.5	Rollo	6	0	Iver I Fævelen, Årvågsfjord
36 Ms Rapp	f k	T	19	33.0	10.0	5.5	Rap	11	0	Georg Ledal, Kjørsvikbugen
37 8/å —	f k	T	07	23.0	5.0	2.0	—	—	0	Mads H Ulfnes, Vihals
38 10/å —	f k	T	80	23.0	5.5	2.5	—	—	0	Ole L Dromnes, Dromnessundet
39 8/å —	f k	T	80	22.0	5.0	2.0	—	—	0	P O Spjøtvold, Dromnessundet
40 8/å —	f k	T	06	22.0	4.8	1.8	—	—	0	Ole A Ulfnes, Vihals

1) Omb. 1926. 2) Omb. 1924.

## M-SH Stemshaug — M-SS Straumsnes.

Farkostens nummer. art og navn	Anvendelse	Materiale	Bygg-år	Leng- le	Bred- e	Dybde	Maskin, navn	Antall HK	F. & fangstb.	Eierens (den korresponderende reders) navn og postadresse
41 Mk Roald	k f	T	14	33.0	10.4	5.2	Gideon	6	1	M Kjorsvik m fl, Kjorsvikbugen
42 8/å —	f	T	10	22.0	6.0	3.0	—	—	0	Edvard A Hjelen, Arvågsfjord
43 8/å —	f k	T	06	21.0	4.5	1.8	—	—	0	T L Kammen, Arvågsfjord
44 10/å —	f k	T	02	25.6	5.8	2.0	—	—	0	E E Huseby m fl, Kjorsvikbugen
45 Mk Sjøblomsten	f k	T	10	30.0	9.0	3.5	Gideon	6	1	J Tevik m fl, Dromnessundet
46 Mk Agnes	f k	T	10	38.0	12.0	5.0	Rap	12	2	T T Ulfnsnes m fl, Vihals
49 Mk Romund	f k	T	29	35.5	10.0	5.0	Skandia	8	0	Halvor Romundset, Vihals
50 Mk Viking	f k	T	13	39.0	12.5	4.5	Finnøy	8	1	Arne Havnvik, Arvågsfjord
51 Ms Røa	f sll	T	06	35.6	15.4	4.6	Avance	16	5	K O Romundset m fl, Vihals
52 8/å —	f	T	07	27.0	8.0	4.0	—	—	0	Lornts Lesund, Dromnessundet
54 Ms Sverre	f	T	16	34.0	12.0	5.0	Dan	7	0	A O Skibnes m fl, Dromnessundet
56 Ms Liv	f	T	93	35.0	13.0	5.0	Rap	12	0	Tore Ulfnsnes m fl, Vihals
57 4/å —	f	T	30	24.0	6.0	3.0	—	—	3	Knut O Fævelen, Vihals
58 Må Snøgg	f k	T	76	24.0	6.0	3.0	Gideon	3	0	Eilert Romundset, Vihals
59 Mk Glimt	f	T	15	47.5	14.5	7.5	Levahn	20	1	Jonas Sagli m fl, Kjorsvikbugen
60 6/å Lydia	f	T	18	20.5	10.0	3.0	—	—	1	Ole K Asgård m fl, Arvågsfjord

## M-SL. Stordal merkedistrikt.

1 Må Snøgg	f	T	00	21.5	6.0	2.3	Tenfj.	3	0	Oluf Skottet, Stordal
3 Må Trygg 2	f	T	26	20.0	7.0	2.3	Tenfj.	4	0	Ole K Vidhammer, Stordal
4 Må Skjortnes	f	T	18	21.0	6.0	3.5	Tenfj.	3	0	Knut J Skjortnes, Stordal
5 Mk Harald	f	T	14	33.0	9.0	4.3	Alpha	6	0	Peder J Hove m fl, Stordal
6 Må Trygg	f	T	24	21.2	6.4	2.5	Tenfj.	3	0	Tore P Vidhammer, Stordal
7 Mk Von	f	T	23	30.0	8.0	4.2	Heimdal	10	0	Ole L Hove, Stordal
8 Mk Alf	k f	T	17	37.0	12.0	5.7	Gideon	13	0	Jens J Holmen, Stordal
9 Må Driftig	f	T	22	20.2	6.4	3.7	Tenfj.	3	0	Peter P Dybdal, Stordal
10 Må Sigeren	f	T	21	23.0	6.0	3.5	Hjelset	3	0	Peter E Korsedal, Stordal
11 Må Parat	f	T	18	19.0	6.0	2.5	Tenfj.	3	0	Iver R Skottet, Stordal
13 Mk Seir	f	T	22	25.0	7.0	3.0	Farstad	5	0	Karl J Holmen, Stordal
15 Mk Parelius	f	T	22	30.8	9.6	3.7	Skandia	6	0	Karl S Hove, Stordal
16 6/å —	f	T	?	27.0	7.5	3.8	—	—	0	Stordal Snurpenotlag, Stordal
17 6/å —	f	T	?	30.0	7.0	3.8	—	—	3	Sivert Hove m fl, Stordal
18 6/å —	f	T	?	29.0	7.5	3.8	—	—	0	Stordalens gamle notlag, Stordal
19 Må Rapp	f	T	?	20.0	6.0	4.0	Americ.	2	0	Martin Vinje, Stordal
20 Må Vito	f	T	28	22.0	6.0	4.0	Grei	4	0	Adolf Holtheite m fl, Stordal

## M-ST. Stranda merkedistrikt.

1 8/å —	f	T	02	17.2	5.1	1.9	—	—	0	Olav Opsvik, Stranda
2 8/å —	f	T	05	17.2	5.2	2.2	—	—	0	Nils K Overå, Liabygda
3 4/å —	f	T	90	18.0	5.0	1.8	—	—	0	Johannes Espenhjelle, Stranda
5 8/å —	f	T	10	17.5	5.2	1.7	—	—	0	Ole M Uranes, Stranda
6 4/å —	f	T	14	18.0	5.0	1.8	—	—	0	K J Opshaug, Stranda
7 4/å —	f	T	12	15.0	4.0	2.0	—	—	0	Knut Helsem, Stranda
8 4/å —	f	T	10	19.1	5.4	2.2	—	—	0	Hans Klevberg, Stranda

## M-SS. Straumsnes merkedistrikt.

1 Mk Hermod	f	T	15	38.0	12.0	5.8	Stærkod.	12	0	Sigurd Faksvåg, Øydegard
2 Mk Midnatssol	f k	T	24	27.0	7.0	3.0	Heimdal	5	0	Viktor Karlsson, Kanestraum
3 Må Fart	k f	T	08	37.0	12.0	6.5	Dan	7	0	P N Strømsvåg m fl, Kanestraum
4 Må Rask	k f	T	21	29.0	10.0	5.0	Alpha	5	0	Tore Sletten, Øydegard
5 Må Rapp	k	T	25	24.0	7.0	3.0	Konkur	4	0	Halvor Gjengset, Øydegard
6 Må Sæl	f	T	27	20.0	5.0	4.5	Heros	5	0	Hilmar Kamsvåg, Kvisvik
7 Må Mads	k f	T	19	23.0	6.0	3.0	Rollo	6	0	Tore Nastad, Øydegard
8 Må Leif	f k	T	23	25.0	7.0	3.5	Stærkod.	4	0	John Rakstang, Øydegard

Farkostens nummer, art og navn	Anvendelse	Materiale	Byggeår	Lengde	Bredde	Dybde	Maskin, navn	Antall HK	F. & fangstb.	Eierens (den korresponderende reders) navn og postadresse
9 Må Anna	f k	T	13	28.0	9.0	3.5	Gideon	4	0	Tore Faksvåg, Kvisvik
10 Mk Skjold	f k	T	20	29.8	9.0	4.1	Finnøy	10	1	Daniel Anes m fl, Årsund
11 Må Fremad	f k	T	27	28.0	8.5	4.0	Stærkod.	4	0	Ole Vikan, Kanestraum
12 Mk Girl Jane	t k	T	00	61.3	17.0	7.5	Grei	45	0	Jacob J Nørbech, Kanestraum
13 Må Stanley	f k	T	28	33.0	10.8	6.0	Gideon	5	0	Anton Farstad, Kvisvik
14 Ms Bella	f	T	13	34.0	13.0	5.5	Hein	8	0	Josef Værnes, Nastad
15 Må Rapp	f k	T	?	30.0	8.0	5.0	Alpha	8	0	Edv J Kvisvik, Kvisvik
16 Må Alen	f	T	12	18.0	5.0	3.0	F. M.	2	0	Tore T Einset, Boksaspen
17 Må Forsøk	f k	T	28	29.7	8.5	4.2	Brunv.	7	0	Knut Dalen, Kvisvik
18 Må Truls	f k	T	18	25.0	7.0	3.5	Sleipner	5	0	Nils O Treeikrem, Øydegard
19 Må Snål	f	T	33	20.0	6.5	3.5	Motor	3	0	Gunnar A Nalsund, Nastad
20 Må Anna	f k	T	19	23.0	6.5	3.0	Bjorns.	4	0	Lars J Kvisvik m fl, Kvisvik

## M-SU. Sunndal merkedistrikt.

1 Ms Røsøy	f	T	18	35.0	10.0	4.0	Hjelset	8	2	Martinus Tangen m fl, Sunndalsøra
------------	---	---	----	------	------	-----	---------	---	---	-----------------------------------

## M-SN. Sunnlyven merkedistrikt.

1 4/å —	f	T	97	18.0	5.0	1.7	—	—	0	Arne L Korsbrekke, Sunnlyven
3 4/å —	f	T	70	18.8	7.6	2.4	—	—	0	Knut L Merok m fl, Geiranger
4 6/å —	f	T	75	28.7	9.2	3.5	—	—	1	Ole Knivsflå m fl, Geiranger
5 Må Glimt	f	T	17	23.0	6.3	3.2	Hjelset	3	0	Martin Blomberg, Geiranger
6 Mk Hugna	t	T	30	29.0	8.8	5.0	Hjelset	5	0	Rasmus O Ljøen, Sunnlyven
7 4/å —	f	T	10	19.0	4.8	1.8	—	—	0	Ole I Knivsflå, Geiranger
9 Må Abraham	f	T	?	23.0	6.5	3.0	Hjelset	4	0	Nils O Stokke, Sunnlyven
10 Mk Njål	f k t	T	14	27.0	9.9	5.5	Bilm.	45	0	Ole K Maråk, Geiranger

## M-SR. Surnadal merkedistrikt.

1 Må Drivarn	k f	T	26	29.8	9.0	3.6	Stærkod	5	0	Th Glærum m fl, Glærem
2 Må Delvin	f k	T	22	22.5	6.5	2.1	Delvin	4	0	Lars Strand, Surna
3 Ms Måge	t k	T	11	33.0	11.0	6.0	Rap	6	0	Torvald J Sæter m fl, Surna
4 Må Tryggv	k f	T	?	28.0	8.0	3.0	Statt	4	0	Kristian O Møkkelgjerd, Glæren

## M-SK. Sykkylven merkedistrikt.

1 Mk Kvikk	f	T	30	27.0	8.0	4.5	Alpha	4	1	Sevrin Lyshol, Sykkylven
2 Mk Verge <sup>2)</sup>	k	T	27	52.0	13.5	6.8	Finnøy	42	4	Petter P Jarnes m fl, Ikorannes
3 Mk Kvikk	f	T	27	24.0	8.0	3.5	Fonix	4	0	Peder Strømme, Sykkylven
4 Mk Skøpshorn	k	T	24	35.8	12.0	5.2	Hein	12	1	Jens P Kurseth m fl, Hundeidvik
5 Mk Odd <sup>3)</sup>	k	T	12	41.6	12.6	6.0	Gideon	13	3	Lars J Kurseth m fl, Hundeidvik
7 Mk Brodd 2	h k	T	29	37.0	12.0	5.8	Hjelset	20	2	O O Hjellegjere m fl, Sykkylven
8 Må Ergo	f	T	33	32.0	10.0	5.4	Gideon	14	1	Hans L Erstad, Erstad
10 Mk Forsøk	h k	T	26	29.0	8.5	4.3	Hjelset	4	0	H G Grebstad, Sykkylven
11 Mk Viken	f	T	15	28.0	8.5	4.3	Dahl	6	0	Edv O Vik m fl, Sykkylven
12 Ms Jarl	f k	T	27	25.4	7.3	3.4	Hjelset	4	0	Jakob L Riksheim, Tusvik
13 Mk Von	k f	T	09	23.0	7.0	3.7	Kampen	4	1	Petter K Jarnes, Ikorannes
14 Må —	f	T	27	24.0	6.0	2.8	Sleipner	4	0	Joh L Grebstad, Sykkylven
15 Må Gneisten	k f	T	29	21.7	6.0	2.3	Wichm.	2	0	N. Krist. Ungd.forb. v/ S. Ekornes, Ikorannes
16 Mk Fiks	t	T	14	28.0	10.5	5.0	Hjelset	6	1	Lars J Drabløs, Sykkylven
17 Ms Svanen	t	T	?	42.5	17.0	7.4	Skandia	16	1	Alfr Kjemphol m fl, Tusvik

## M-SK Sykkylven — M-SA Sør-Akra.

Farkostens nummer, art og navn	Anvendelse	Materiale	Byggeår	Lengde	Bredde	Dybde	Maskin, navn	Antall HK	F. & fangstb.	Eierens (den korresponderende reders). navn og postadresse
18 Må Varden	f	T	27	21.0	7.0	3.3	Hjelset	3	0	Jens J Nordvik, Tusvik
19 Må Tågefyrsten	f	T	05	20.7	5.9	2.2	Americ	4	0	Th S Udtgård, Sykkylven
20 Må Kvikk	f f	T	28	25.0	8.0	5.0	Hjelset	4	0	Knut K Tusvik, Tusvik
21 4/å —	f	T	?	12.7	6.0	2.2	—	—	1	P B Vik m fl, Sykkylven
22 4/å —	f	T	?	21.4	6.2	2.2	—	—	0	Riksheims Notlag, Sykkylven
23 4/å —	f	T	90	21.2	6.4	2.1	—	—	0	Peter L Erstad m fl, Sykkylven
24 4/å —	f	T	?	21.2	5.8	2.4	—	—	0	H P Tandstad m fl, Straumgjerde
26 4/å —	f	T	87	26.0	5.0	3.0	—	—	0	L L Riksheimgjerde m fl, Straumgj.
27 Må Alf	k	T	10	29.0	7.6	3.2	Alpha	4	0	Nils P Aurdal m fl, Sykkylven
28 Må Held	f	T	16	24.4	6.7	2.6	Wolver.	5	0	Jens H J Gjøvenes, Hundeidvik
29 Mk Rapp	f	T	12	29.0	6.5	3.5	Hjelset	4	1	Nils Sjøholt, Ikornnes

## M-SE. Syvde merkedistrikt.

1 6/å Håbet	f	T	05	25.0	8.0	3.0	—	—	2	Myklebust Notlag, Søvdsbotn
2 6/å Vikingen	f	T	05	26.3	8.5	3.4	—	—	2	L K Grebstad m fl, Søvdsbotn
3 Mk Snøgg	k	T	14	34.7	13.3	6.5	Volda	16	1	Knut Arseth m fl, Eidså
4 Mk Torstein	k	T	14	36.0	13.0	6.7	Hein	12	2	Johan O Vedlog m fl, Søvdsbotn
5 Mk Lun	k	T	14	40.0	14.0	7.0	Alpha	18	3	Haus A Sætre m fl, Eidså
6 Mk Reidulf	k	T	30	38.0	13.5	6.5	Hein	18	2	Joh J Løset m fl, Søvdsbotn
7 4/å Trygg	f	T	32	21.0	6.0	2.8	—	—	3	Robert Strømmen, Søvdsbotn
8 Mk Hugin	k	T	22	30.5	9.3	4.3	Hein	7	1	Gustav S Landsværk, Søvdsbotn
10 6/å Blåfjeld	f	T	08	22.6	7.6	2.5	—	—	1	Syvdsbotn Notlag, Søvdsbotn
11 D Valder	k h	S	06	70.8	16.2	8.0	Damp	90	2	Sev G Landsverk, Søvdsbotn
12 Mk Varde	f k	T	18	44.0	15.0	6.8	Finnøy	70	5	Jakob Knutsen m fl, Søvdsbotn
13 6/å Springeren	f	T	94	16.0	6.0	4.0	—	—	1	Gerh J Strand m fl, Søvdsbotn
14 Mk Havtor	k	T	13	36.0	13.5	6.8	Alpha	14	1	Knut O Oseberg m fl, Søvdsbotn

## M-SA. Sør-Aukra merkedistrikt.

1 Mk Segeren	k	T	20	48.0	15.8	7.7	Brunv.	45	4	K E Sølvik m fl, Otroy-Heggdal
2 Mk Rollon	k f	T	17	42.7	14.6	6.0	Brunv.	40	3	Ivar Sjøvik m fl, Midsund
3 Mk Forsøk	k h	T	04	45.0	13.5	6.7	Nygrei	35	3	I P Misund m fl, Midsund
4 Mk Hein <sup>1)</sup>	k h	T	06	45.8	14.0	7.0	Finnøy	20	3	R H Heggdal m fl, Otroy-Heggdal
5 Mk Håkon	k	T	13	44.0	14.0	6.4	Finnøy	16	2	Peder N Magerøy, Midsund
6 Mk Lun <sup>2)</sup>	h k	T	14	47.0	14.0	6.7	Brunv.	30	2	Ole M Selvik m fl, Midsund
7 Mk Sjørgård	k h	T	13	40.0	14.0	6.7	Bolind.	15	3	H A Tangen m fl, Midsund
8 Mk Von	k	T	12	43.0	12.5	6.3	Finnøy	25	2	Matias R Klauset, Midsund
9 Mk Gløgg	h k	T	17	45.0	15.0	7.1	Finnøy	30	2	O O Raknestangen m fl, Midsund
10 Mk Platon	h k	T	17	44.0	14.0	7.1	Konkur.	30	2	T H Tangen m fl, Midsund
11 Må Von	f	T	15	23.0	7.0	3.5	Tenfj.	3	1	Harald P Blø, Midsund
12 Mk Brørne	k	T	28	41.7	12.5	6.3	Rekord	20	2	Ole M Rakvåg, Raknes
13 Mk Hjelman	k f	T	29	48.5	13.7	6.7	Finnøy	14	2	Andr M Orvik m fl, Raknes
14 Mk Brødrene	k	T	17	46.0	14.0	6.8	Grei	32	3	Knut O Løken m fl, Midsund
15 Mk Kåbla	f	T	26	35.0	10.5	5.0	Skandia	8	1	Andreas A Tangen, Raknes
16 Mk Ragnar	k h	T	17	47.0	13.8	6.3	Heimdal	28	3	O A Hagset m fl, Otroy-Heggdal
18 Mk Barden	k h	T	14	40.0	14.0	6.5	Finnøy	16	2	Kr E K Reiten m fl, Otroy-Heggdal
19 Ms Vågar <sup>3)</sup>	k	T	18	32.0	9.0	4.4	Helseth	6	1	Ole Andreasen Orvik, Raknes
20 Mk Bjarne	k	T	16	50.0	14.0	6.5	Finnøy	30	3	Iver I Misund m fl, Midsund
21 Mk Ivar Asen <sup>4)</sup>	k	T	08	38.0	13.5	5.4	Hjelset	15	2	Iver O Tangen m fl, Midsund
22 Mk Skjold	k h	T	09	30.0	11.5	5.8	Hjelset	6	1	Jonas O Raknes, Midsund
23 Mk Arne <sup>5)</sup>	k	T	12	50.0	13.5	6.5	Finnøy	15	3	P I Ræstad m fl, Sundsbøen
24 Mk Sivle <sup>6)</sup>	k	T	14	47.0	13.5	5.8	Finnøy	14	2	Knut T Orvik, Raknes

Farkostens nummer, art og navn	Anvendelse	Materiale Byggeår	Lengde	Bredde	Dybde	Maskin, navn	Antall HK	F. & fangstb.	Eierens (den korresponderende reders) navn og postadresse
25 Mk Ulabrånd	k	T 09	38.0	12.5	6.5	Finnøy	20	1	O A T Ræstad m fl, Sundsbøen
26 Mk Brødrene	k	T 12	46.0	14.0	7.5	Finnøy	42	2	I K Nygård m fl, Midsund
27 Mk Kvikk	k	T 09	50.0	14.5	6.7	Skandia	20	2	T L Bjørnerem, Midsund
28 Mk Brødrene	k	T 16	42.0	14.0	6.8	Brunv.	30	3	Alb A Bjørnerem m fl, Midsund
29 Mk Snøgg <sup>1)</sup>	t	T ?	37.0	11.0	4.0	Helseth	16	0	Anton I Misund, Midsund
30 Må Konkurrent	f	T 21	23.0	5.0	4.0	Konkur.	3	1	Kristian Reiten, Otroy-Heggdal
31 Mk Nordlys	k	T 18	35.0	11.5	5.2	Hjelset	8	1	Andr A Heggdal, Midsund
32 6/å —	f	T 28	27.0	8.0	4.5	—	—	5	Peder I Misund m fl, Midsund
33 Må Fiolen	f	T 10	18.0	6.0	2.4	Klauset	2	0	K Svinnet m fl, Otroy-Heggdal
34 Må Sleipner	f	T 22	22.0	6.0	3.0	Bang	3	0	Olav A Hagset, Otroy-Heggdal
35 Mk Skjold	k	T 27	46.5	13.5	6.5	Helseth	25	3	P Larsen Jensen m fl, Otroy-Heggd.
36 Mk Von <sup>2)</sup>	k	T 09	44.0	13.0	6.3	Helseth	20	2	R O Hegdal m fl, Otroy-Heggdal
37 Mk Rosendal <sup>3)</sup>	k	T 15	46.0	13.5	6.7	Brunv.	40	2	Arne A Orvik, Raknes
38 Mk Juli	k	T 06	66.7	17.9	7.6	Wichm.	30	1	R O Opstad m fl, Otroy-Heggdal
39 Mk Ålen	f	T 23	26.0	7.0	3.0	Akselv.	4	0	Hilmar K Aksellvoll, Midsund
40 Må Rubb	f	T 03	28.0	7.0	3.5	Wichm.	5	0	Erling L Raknestangen, Raknes
41 8/å —	f	T 25	25.0	7.0	3.0	—	—	4	Peder H Klauset m fl, Midsund
42 Må Sjøblomsten	f	T 15	21.0	6.0	3.2	Helseth	4	1	Kr E Sølvik, Otroy-Heggdal
43 Må Sleipner	f t	T 16	26.0	7.0	4.2	Klauset	4	1	Johan K Stavik, Sundsbøen
44 Må Kvikk	f t	T 25	27.0	8.0	3.8	Akselv.	4	0	Kolbein R Hegdal, Otroy-Heggdal
45 Må Rapp	f	T 16	23.0	7.0	4.0	Tenfj.	3	0	P I Ræstadhøhm m fl, Sundsbøen
46 4/å —	f	T 28	25.0	6.5	3.0	—	—	4	Oskar J Raknes m fl, Raknes
47 Må Løperen	f t	T 15	22.0	6.0	4.0	Helseth	6	0	R R Magerø, Midsund
48 Må Sarrotte	f t	T 00	24.0	7.0	3.5	Skandia	3	0	Ludv M Tautra, Otroy-Heggdal
49 Må Ola	f t	T 20	24.0	8.0	3.5	Klauset	4	0	Ole R Hegdal, Otroy-Heggdal
50 Må Tautra	f	T 18	24.0	7.0	3.2	Nogva	3	0	Joh K Tauterø, Otroy-Heggdal
51 Må Nordmann	f	T 18	21.0	7.0	3.0	Helseth	6	0	Kr K Reiten, Otroy-Heggdal
52 6/å —	f	T 05	29.0	8.0	5.0	—	—	7	Midsunds Notlag, Midsund
53 6/å —	f	T 14	30.0	8.5	3.5	—	—	7	Bjørnerems Notlag, Midsund
54 6/å —	k	T 04	28.0	8.0	3.0	—	—	6	Gamle Ugelviks Notlag, Midsund
55 6/å Kvik	f	T 16	28.0	9.0	4.3	—	—	6	Små-Ugelviks Notlag, Midsund
56 Mk Heimdal <sup>4)</sup>	t	T 23	40.0	11.0	4.5	Skandia	8	0	Kr K Nygård m fl, Midsund
57 6/å —	f	T 07	28.0	8.0	3.0	—	—	6	Raknestangens Notlag, Midsund
58 6/å —	f	T 23	29.0	7.5	3.5	—	—	6	Rakvågs Notlag, Raknes
59 6/å —	f	T 11	25.0	8.0	4.0	—	—	6	Ræstads Notlag, Sundsbøen
60 Mk Havbris	f	T 28	30.5	8.5	4.4	Akselv.	4	1	Hilmar K Aksellvoll, Midsund
61 Mk Aksel	f k t	T 19	34.3	10.8	5.8	Skandia	8	2	Peder Axelvold m fl, Midsund
62 Må Viken	f	T 33	28.0	7.0	4.0	Grei	6	1	Paul R Magerøy, Midsund
63 6/å Snøgg	f	T 18	27.0	9.0	3.5	—	—	5	Snøgg Notlag, Raknes
64 Mk Prøven	k f	T 23	31.0	9.5	5.0	Helseth	8	1	Peder I Midsund, Midsund
65 6/å —	f	T 24	29.0	9.0	4.0	—	—	5	Raknes Notlag, Raknes
66 6/å —	f	T 00	26.0	7.0	3.0	—	—	5	Sørhegdals Notlag, Midsund
67 Må Atle	f	T ?	24.0	7.0	3.5	(Amer.)	4	0	E P Klauset m fl, Midsund
68 6/å —	f	T 18	27.0	7.0	4.0	—	—	4	Elias T Rørset m fl, Sundsbøen
69 Ms Fiskaren <sup>5)</sup>	f	T ?	25.0	5.0	5.0	Raknem	3	1	P P Solholmvik, Otroy-Heggdal
70 Må Viking	f	T 10	23.0	6.0	2.9	Klauset	3	0	Peder J Hegdalsvik, Midsund
71 Må Rapp	f	T 06	22.0	7.0	3.8	Heimdal	3	0	Ole A Olsen Kirkeland, Midsund
72 Ms Knoll	f	T 10	23.0	7.0	4.5	Hjelset	3	1	Johan P Hagen, Midsund
73 Må Kjelsvik	f	T 06	17.0	5.0	2.5	Klauset	2	0	Nils A Orvik, Midsund
74 Må Lyn	f	T 14	22.0	6.0	3.0	Bjørns.	3	1	Krist R Solholm, Otroy-Heggdal
75 Må Sport	f t	T 00	19.0	5.0	2.9	Bang	2	0	Ole O Rørset, Sundsbøen
76 6/å —	f	T 10	25.0	8.0	3.0	—	—	5	Raknestangens nye notlag, Midsund
77 Må Gangerolv	f	T 00	22.3	7.4	3.3	Helseth	3	1	Rasmus N Magerøy m fl, Midsund



## M-SA Sør-Aukra — M-T Tustna.

Farkostens nummer, art og navn	Anvendelse	Materiale	Byggear	Lengde	Bredde	Dybde	Maskin, navn	Antall HK	F. S. fangth.	Eierens (den korresponderende reders) navn og postadresse
78 Må Neptun	f	T	18	26.0	8.5	3.0	Stabil	8	1	A E Sletten m fl. Midsund
79 Mk Nordlys	k h	T	16	46.0	14.3	7.1	Nesset	24	2	Nils K Ugelvik m fl. Midsund
80 Mk Brørne 4	k h	T	30	53.5	15.0	7.3	Finnøy	50	1	Oskar O Rakvåg m fl. Raknes
81 Mk Romsdøl	k h	T	30	52.0	15.0	7.3	Brunv.	42	4	Ole O Misund m fl. Raknes
82 6/å —	k f	T	31	30.0	9.0	5.0	—	—	5	Hans A Tangen m fl. Raknes
83 Mk Dønning	k h	T	19	50.0	15.0	6.7	Brunv.	42	3	Nils L Rakvåg. Raknes
86 8/å —	f k	T	32	30.0	9.0	5.0	—	—	3	Oskar J Raknes m fl. Raknes
87 6/å —	f k	T	32	30.0	8.0	5.0	—	—	3	Raknes Notlag, Raknes

## M-TV. Tingvoll merkedistrikt.

1 Må Løven <sup>1)</sup>	k t	T	95	30.0	9.5	5.0	Stærkod.	6	0	Chr Rimstad m fl. Tingvoll
2 Må Alken	k f	T	25	24.0	7.5	3.5	Heimdal	4	0	Tore M Reiten, Tingvoll
3 Mk Solon	k t	T	14	38.0	12.0	5.0	Skandia	10	2	Edv Larsen m fl. Flemma

## M-TF. Tresfjord merkedistrikt.

1 4/å —	f	T	15	23.9	8.0	2.8	—	—	1	Syltebakkens Notlag, Tresfjord
2 Må Kjæmpen	k f t	T	17	34.0	12.0	5.0	Rap	9	0	Iver Småge m fl. Tresfjord
3 4/å —	f	T	00	24.3	8.4	3.7	—	—	4	Sylte Notbruk, Tresfjord
4 Må Iver	k f	T	21	28.0	7.0	3.0	Helseth	6	1	Johan K Hoem, Tresfjord
5 Må Tor	f	T	?	25.0	7.0	3.0	C. Perf.	3	1	Ole N Løvik, Tresfjord
6 Må Leik	f k	T	26	24.0	7.0	3.0	Brunv.	7	1	John M Villa, Vikebukt i Romsdal
7 Mk Gunnar	f k	T	30	35.0	10.0	5.0	Brunv.	16	1	J M Villa, Vikebukt i Romsdal
8 Må Snøggen	f	T	19	16.0	5.0	2.5	Americ.	4	0	Olav Berge m fl. Tresfjord
9 Ms Juul	f	T	?	25.0	9.6	4.8	Nogva	3	1	Ivar Vestnes m fl. Vestnes

## M-T. Tustna merkedistrikt.

1 Mk Flid	k	T	28	31.0	9.0	5.0	Skandia	6	0	Kristian Solbak, Tømmervåg
3 Må Kvik	f k	T	19	29.0	8.0	5.0	Heros	4	0	Ole J Fuglvåg m fl. Fuglvåg
4 Må Aktiv	k f	T	14	30.0	9.0	4.0	Stærkod.	5	0	A M Hannasvik m fl. Tømmervåg
5 Mk Bergthora	h	T	81	78.3	20.6	10.3	Skandia	50	2	Johan Svensvik, Tømmervåg
6 Må —	f k	T	04	28.5	8.0	5.0	Hein	4	0	Peder H Ørbog, Nordheim
7 Må Fix	k	T	16	28.0	8.5	4.0	Stærkod.	5	0	Børge N Holmvik m fl. Vinsternes
8 Må Pilen	f k	T	05	23.0	6.8	3.0	Heros	3	0	Edvard Solskjær, Vinsternes
9 Ms Løperen	k	T	10	43.0	15.0	7.0	Hein	16	4	Peder O Lindvåg m fl. Tømmervåg
10 Må Excellent	f k	T	08	22.0	6.0	2.5	Excell.	3	0	Sivert J Fuglvåg, Fuglvåg
11 Må Kvik	f	T	?	22.0	5.0	4.0	Excell.	2	0	Nikolai Karlsvik, Fuglvåg
13 Må Togo	k	T	?	28.0	9.0	4.0	Dahl	5	0	O H Brandsvik m fl. Leira i Nordm.
14 Mk Prøv	k	T	23	29.4	9.3	5.0	Møring.	6	0	I O Stranden m fl. Tømmervåg
16 Må Talgsjøn	f k	T	23	29.0	9.0	4.0	Bolind.	8	0	Albert A Langholm, Tømmervåg
17 Må Håpet	f	T	14	21.0	5.5	2.3	Meteor	4	0	Henning J Berget, Fuglvåg
18 Må Delfin	f	T	10	33.0	12.0	5.0	Force	5	0	Anders Djupvik m fl. Indresæter
19 Må Sørholm	f	T	18	18.0	6.0	3.0	Rollo	6	0	Anders B Langholm, Tømmervåg
20 Må Brakar	k f	T	28	27.0	8.5	3.5	Gideon	5	0	Peder P Fosslund, Leira i Nordm.
21 Ms Hamnasund	f k	T	05	36.0	11.0	4.4	Alpha	10	0	Nils H Sagvik m fl. Nordheim
22 Må Sleipner	k f	T	24	23.5	7.0	3.0	Sleipner	5	0	Anton Lervåg m fl. Tømmervåg
23 Må Real	k f	T	26	30.0	9.2	4.4	Gideon	8	0	Magnus Karlsvik, Fuglvåg
24 Mk Liv	k	T	26	34.0	10.0	5.0	Stærkod.	8	0	I Knutshaug, Indresæter
25 Mk Heim	k	T	29	28.0	9.5	4.0	Stærkod.	6	0	Alb Øverland, Leira i Nordmør

1) Omb. 1915.

Farkostens nummer, art og navn	Anvendelse	Materiale	Byggeår	Lengde	Bredde	Dybde	Maskin, navn	Antall HK	F. & fangstb.	Eierens (den korresponderende reders) navn og postadresse
26 Må Hindenburg	f k	T	17	22.0	6.7	2.6	Grei	7	0	Stinus Golmen m fl, Tømmervåg
28 Må Prøven	k	T	12	28.0	8.0	3.7	Finnøy	4	0	Th H Ødegård, Leira i Nordmør
29 Ms Fram	k h	T	06	37.0	12.0	5.0	Gideon	11	4	Edv Dahle, Leira i Nordmør
30 8/å —	k	T	08	23.5	5.8	1.6	—	—	0	Johan L Målen, Leira i Nordmør
32 Må Alken	k	T	27	26.0	8.0	5.0	Helseth	6	0	N A Aspvik m fl, Leira i Nordm.
33 Må Habil	k f	T	03	28.0	9.0	4.0	Stærkod.	4	0	Gunerius Reiten, Leira i Nordmør
34 Må Jætta	k f	T	13	28.0	8.3	4.0	Gideon	4	0	Peder P Storvik, Nordheim
35 Må Viggo	k f	T	25	30.0	9.0	6.0	Stærkod.	5	0	Ingvald Glomstad, Indresæter
36 Mk Harald	k	T	14	28.0	8.0	5.0	Hjelset	4	0	Ole Fætten m fl, Tømmervåg
37 Må Rap	k f	T	?	23.0	7.0	3.5	Stærkod.	3	0	Siv A Sørvik m fl, Leira i Nordmør
38 Må Snøgg	k f	T	17	27.0	7.0	5.0	Hein	3	0	P K Storsæter, Indresæter
39 Mk Trio	k f	T	16	31.0	9.0	5.0	Helseth	7	0	Trond J Lervåg, Tømmervåg
40 Må Hildur	k t	T	17	31.0	9.0	4.0	Stærkod.	5	0	Olav Skarset m fl, Leira i Nordm.
41 Ms Teisten	k h	T	09	29.0	9.3	4.2	Heros	5	0	L Leiren m fl, Leira i Nordmør
42 Mk Mågen	k f	T	16	30.8	9.6	3.8	Alpha	4	0	Peder Enge m fl, Gullstein
43 Ms Argo	k	T	14	35.0	11.0	5.8	Skandia	10	3	J A Golmen m fl, Tømmervåg
44 Må Prøven	f k	T	16	31.0	8.0	3.5	Stærkod.	4	0	Ole O Nygård, Gullstein
45 Mk Neptun	k f	T	16	36.0	11.3	6.0	Gideon	16	3	Nils Nordbak m fl, Tømmervåg
46 Må Tustna	k	T	15	31.0	9.5	4.5	Stærkod.	5	0	Kr Nygård m fl, Gullstein
47 Må Lønsset	k	T	02	31.0	10.0	4.0	Skandia	6	0	Stinus E Soleim m fl, Gullstein
48 Ms Prøv	k f	T	90	26.0	9.0	4.0	Møring.	6	0	Ingebrigt O Stranden, Tømmervåg
49 Mk Olaf <sup>1)</sup>	f t	T	19	29.7	8.0	3.5	Gideon	6	0	Kr O Leren m fl, Leira i Nordmør
50 Mk Ocean I	t	T	06	56.4	16.7	7.1	Nygrei	60	0	Ova Eriksen, Bukten, Indresæter
51 Ms Sannstrand	k	T	14	27.0	8.0	5.0	Skandia	5	0	H Birkelund, Leira i Nordmør
53 Må Havdur	k f	T	30	30.0	9.5	4.0	Glimt	8	0	Kristian Høls, Indresæter
54 Må Rapp	f	T	?	23.0	7.0	4.0	Sterk	6	0	Alb E Dahle, Leira i Nordmør
55 Mk Forsøk	f k	T	13	28.0	7.2	3.2	Alpha	3	0	Edv O Knarvik, Gullstein
56 Må Rovik	f k	T	20	22.0	7.0	2.5	Sleipner	4	0	Johannes Jørgenvåg, Tømmervåg
57 Ms Jon	t	T	18	34.0	10.0	4.5	Alpha	10	0	A Strømsholm, Tømmervåg
58 Må Bækholmen	t	T	19	30.0	10.0	4.5	Stærkod.	5	0	A Strømsholm, Tømmervåg
59 8/å —	k	T	95	22.0	6.0	3.0	—	—	0	Nils A Sagvik, Nordheim
60 8/å —	f k	T	08	24.0	6.0	1.7	—	—	0	Ingebrigt Sandvik, Gullstein
61 Må Thyra	k f	T	28	23.0	7.0	2.5	Sleipner	6	0	Peder Utheim, Tømmervåg
62 8/å —	k	T	91	24.2	6.0	2.0	—	—	0	Kristian Volden, Nordheim
64 Må —	f	T	?	20.0	6.0	2.6	Meteor	4	0	Albert A Golmen, Tømmervåg
65 Ms Teisten <sup>2)</sup>	k f	T	23	30.0	9.0	3.5	Helseth	10	0	Peder K Leiren, Leira i Nordmør
66 Må Kampen	f k	T	25	22.0	6.3	3.5	Delvin	5	0	Johan K Skjærseth, Tømmervåg
67 Må Sleipner	f k	T	16	22.0	6.0	2.8	C. Perf.	4	0	Peder B Gullsten, Gullstein
68 ?/å —	f	T	12	27.0	8.0	3.0	—	—	0	Aug H Ormbostad m fl, Nordheim
69 ?/å —	f	T	70	27.0	8.0	3.0	—	—	0	Aug H Ormbostad m fl, Nordheim
70 Må Skjøning	k	T	20	30.0	9.0	4.0	Hjelset	4	0	Lars H Fjellingsdal, Indresæter
71 Må —	f k	T	20	20.3	5.8	2.3	Sleipner	3	0	Albert E Melø, Leira i Nordmør
72 Må Brodrene	k f	T	31	29.7	9.0	3.7	Gideon	5	0	Kristian Berget, Leira i Nordmør
73 Må Nordholm	f	T	20	23.0	6.0	2.5	Sleipner	5	0	Edv Andersen m fl, Tømmervåg
74 8/å —	k	T	10	24.7	6.3	2.3	—	—	0	Edv A Ormbostad, Nordheim
75 8/å —	k f	T	01	21.3	5.4	1.6	—	—	0	Anders Ormbostad, Nordheim
76 Må Sleipner	k f	T	06	20.0	7.0	3.4	Sleipner	4	0	Teodor Gjerdsvik, Vinsternes
77 Må Mågen	k f	T	16	17.5	6.0	3.0	Sleipner	4	0	Ole Solstad, Tømmervåg
80 Ms Trafik	k	T	04	36.0	13.0	4.4	Skandia	6	0	P K Leren m fl, Leira i Nordmør
81 Må Urd	f k	T	22	24.0	7.0	3.0	Helseth	4	0	Bastin Storebog, Nordheim
82 Må Meislåt	f k	T	22	24.0	4.0	3.0	Gideon	4	0	Thore O Langholm, Tømmervåg
83 Må Odd	f k	T	23	29.5	8.5	3.2	Alpha	8	0	Joh Brandsvik, Leira i Nordmør
84 Må —	f k	T	20	20.0	5.0	3.0	F. M.	4	0	Ole J Golmen, Tømmervåg

## M-T Tustna — M-U Ulstein.

Farkostens nummer, art og navn	Anvendelse	Materiale	Byggeår	Lengde	Bredde	Dybde	Maskin, navn	Antall HK	F. & fangstb.	Eierens (den korresponderende reders) navn og postadresse
85 Må Trygg	f k	T 22	30.0	9.0	3.7	Gideon		4	0	Edvard Elven m fl, Gullstein
86 Må Alken	f k	T 23	30.0	9.5	4.0	Gideon		6	0	Halvor Ødegård, Leira i Nordmør
87 Må Jøgtund	f k	T 23	21.0	6.0	2.5	Delvin		4	0	Thomas T Langholm, Tømmervåg
88 Mk Ramsøfjord	k	T 15	58.9	15.5	6.8	Bolind.		40	2	Hans Hundhammer m fl, Fuglvåg
89 Ms Lun <sup>1)</sup>	f k	T ?	30.0	10.0	5.0	Gideon		4	0	Kristoffer G Sandvik, Nordheim
90 Må Habil	k	T 23	28.0	8.0	4.0	Stærkod.		4	0	Gunnerius Reiten, Leira i Nordmør
91 Må Grane	f k	T 23	30.0	9.0	4.0	Alpha		6	0	A P Gulstein, Gullstein
92 Ms Trygg <sup>2)</sup>	k f	T 17	35.0	12.0	5.5	Heros		6	0	Tore N Fjærvik, Tømmervåg
94 6/å —	f	T 17	27.6	9.3	4.0	—		—	1	Ormbostad gamle notlag, Nordheim
95 6/å —	f	T 95	34.0	8.0	2.8	—		—	0	Ormbostad gamle notlag, Nordheim
96 Må Trygg	k f	T 21	24.0	8.0	3.5	Grei		8	0	Nils J Leren, Leira i Nordmør
97 Må Sjøfuglen	k	T 17	24.0	6.0	3.0	Sleipner		4	0	Andreas Hestvik, Indresæter
98 Mk Hird	f k	T 24	33.0	9.4	4.4	Nygrei		14	0	Nils H Sagvik m fl, Nordheim
99 Må —	f	T 23	22.0	7.0	2.8	Rollo		6	0	Kr M Fikkan, Tømmervåg
100 Må Alard	f k	T 23	24.0	7.0	3.0	Hjelset		4	0	Johs Fjællingsdal, Indresæter
101 Må Nap	f t	T 27	26.0	8.0	5.0	Gideon		4	0	Ole Grønseth, Leira i Nordmør
102 Må Prøven	k	T 24	25.5	7.4	4.7	Sterk		5	0	Lars K Vestnes, Leira i Nordmør
103 6/å —	f	T 25	25.0	8.0	3.0	—		—	0	Ormbostad nye notlag, Nordheim
104 Mk Glimt	f	T 18	49.5	14.7	5.1	Finnøy		50	0	Alfred Strømsvåg, Tømmervåg
105 Må Fram	k	T 25	23.0	7.0	3.5	Sleipner		5	0	M K Lervåg m fl, Tømmervåg
106 Må Fri	f k	T 24	32.0	9.0	5.2	Gideon		4	0	Alfred Johansen, Leira i Nordm.
107 Må Liv	f	T 25	25.0	7.4	3.2	Heimdal		5	0	Jonas T Tømmervåg, Tømmervåg
108 Mk Sjøblomsten	k	T 16	28.0	10.3	4.5	Gideon		8	0	Jonas Sten m fl, Gullstein
109 8/å —	f k	T 73	25.0	7.0	3.5	—		—	0	Ole H Sandshamn, Foldfjorden
110 Må Petter	k	T 25	24.4	7.4	4.2	Helseth		4	0	Ludvik Leren m fl, Leira i Nordm.
112 Mk Kråksund	f k	T 25	33.0	9.0	4.0	Gideon		5	0	Edv N Bekken, Tømmervåg
113 Må Lom	k f	T 26	28.5	8.5	5.0	Alpha		5	0	S A Servik m fl, Leira i Nordmør
114 Mk Hamarsund	f k	T 26	32.0	10.5	4.3	Gideon		14	0	Kr K Golmen m fl, Tømmervåg
115 Må Blåfjeld	f k	T 26	28.0	9.0	4.0	Heimdal		7	0	J O Fjællingsdal, Indresæter
116 Mk Lillesund	k f	T 26	37.0	10.5	5.3	Stærkod		8	0	E A Ormbostad, Nordheim
117 Må Skarven	k	T 26	26.5	8.0	3.5	Hjelset		4	0	Ingebrigt S Fjærvik, Indresæter
118 Må Kyrre	f	T 20	21.0	6.0	2.3	Sleipner		3	0	M Hannes, Leira i Nordmør
119 Mk Brødrene	k	T 30	44.0	13.8	5.6	Heimdal		20	0	Edvard Bækken, Tømmervåg
120 Ms Kismed	k f	T 22	28.0	9.0	7.0	Helseth		8	0	M Ødegård m fl, Leira i Nordm.
121 Må Imarn	k	T 30	24.0	7.0	3.0	F. M.		6	0	Olaf Lien m fl, Fuglvåg
122 Må Kvik	f t	T 31	27.6	8.0	6.4	F. M.		6	0	Bernh Soleim, Nordheim
123 Må Trygg	f	T 26	23.0	7.0	3.3	Sleipner		6	0	P J Tømmervåg m fl, Tømmervåg
124 Mk Sigurd	k	T 12	32.0	12.0	5.7	Gideon		6	1	Albert Golmen, Tømmervåg
125 Må Nordlys	f k	T 32	30.0	9.0	4.0	Union		7	0	Anders O Klaven, Fuglvåg
126 Må Fram	f	T 25	30.0	10.0	4.0	Gideon		5	0	Jonas Sten, Gullstein
127 8/å —	f	T 25	21.5	8.0	2.5	—		—	0	Sandshamn og Seternes Notlag, Foldfjorden
128 Må Åsmund	f	T 20	22.0	6.0	3.0	B. Ø.		6	0	P M Jørgenvåg, Tømmervåg

## M-U. Ulstein merkedistrikt.

1 Mk Ulf <sup>3)</sup>	k	T 19	46.8	13.6	5.7	Grei		35	2	Adolf E Ulfstein, Ulsteinvik
2 Må Sverre	f	T ?	22.0	6.5	3.0	Statto		5	0	Lars Gjerdskak, Ulsteinvik
3 Mk Viking	k f	T 17	46.0	11.0	5.5	Hein		26	0	Oluf H Sannes, Ulsteinvik
4 Mk Hatley	f k	T 28	41.5	13.0	6.2	Grei		18	1	Andr. G Hatley m fl, Ulsteinvik
5 Mk Noregg	k	T 17	45.0	14.0	7.0	Bolind.		32	2	Hans A Dimmen m fl, Ulsteinvik
6 Mk Ljona	h	T 16	46.0	14.5	7.0	Rap		45	3	Peder K Flø m fl, Ulsteinvik
7 Mk Fram	k h	T 17	43.0	14.5	7.1	Gideon		32	5	Hans H Haddal m fl, Ulsteinvik

Farkostens nummer, art og navn	Anvendelse	Materiale	Byggear	Langde	Bredde	Dybde	Maskin, navn	Anvendelse	Eierens (den korresponderende reders) navn og postadresse
								F. & fangstb.	
8 Ms Bjørn	f k	T 15	44.0	13.0	5.8	Rap		24	1 Ole K Klungsør m fl, Ulsteinvik
9 Mk Ørn	f k	T 10	39.8	12.0	5.8	Gideon		8	1 Elling S Roppen m fl, Ulsteinvik
10 Må Smart	t f	T ?	19.0	4.0	3.0	Gray		4	0 Alv H Osnes, Ulsteinvik
11 Mk Fix	k f	T 12	53.0	14.0	7.2	Wichm.		40	1 Alf Ertesvåg m fl, Ulsteinvik
12 Mk Skjold	f k	T 08	42.0	13.0	7.5	Gangerr.		25	1 Olaf K Nøringset m fl, Ulsteinvik
13 Mk Straumin- gen <sup>1)</sup>	f k	T 17	53.0	14.5	6.8	Alpha		28	1 Johan R Sundgot m fl, Ulsteinvik
15 Mk Sleipner <sup>2)</sup>	f k	T 13	53.0	14.7	6.2	Nygrei		45	1 Peter J Hofseth m fl, Ulsteinvik
16 Mk Snøgg	f k	T 14	46.3	13.9	6.7	Alpha		36	3 Johan L Ulstein m fl, Ulsteinvik
17 Mk Bjørnulf <sup>3)</sup>	f k	T 14	48.0	13.9	7.3	Rap		20	1 Johan V Garshol m fl, Ulsteinvik
18 Mk Von	f k	T 24	45.0	14.0	6.5	Alpha		18	1 Olaf A Flø m fl, Ulsteinvik
19 Mk Von	h k	T 17	41.0	13.0	6.5	Skandia		25	1 P A Ulsten m fl, Ulsteinvik
20 Må Øyulv	f	T 16	22.0	7.0	5.0	Volda		5	0 Sivert Bjerknes, Ulsteinvik
22 Mk Fram	h k	T 16	42.7	14.3	6.7	Hjelset		40	2 Joh H J Ulstein m fl, Ulsteinvik
23 Mk Fremad	f k	T 10	36.0	13.0	5.3	Gideon		13	2 L L Skjeide m fl, Ulsteinvik
24 Ms Skolma	f k	T 00	38.0	13.0	5.0	Alpha		14	0 Ole H Garshol, m fl, Ulsteinvik
25 Mk Kvist	f k	T 08	36.0	12.0	5.0	Union		30	1 Ole J Bakke, Ulsteinvik
26 Mk Von	f k	T 12	38.0	13.5	5.3	Gideon		15	1 Ole O Dimmen m fl, Hareide
27 Mk Ulstein	k h	T 29	45.7	15.1	6.5	Tuxham		30	2 Svein H Ulstein m fl, Ulsteinvik
30 Mk Havlys 2	k h	T 18	49.0	16.4	7.5	Union		40	1 Rolf K Sundgot m fl, Ulsteinvik
31 D Bell	h k	S 17	110.2	19.3	9.7	Damp		180	5 A/S «Snorre», Ulsteinvik
32 Mk Heros	k t	T 16	31.0	12.0	5.5	Heros		6	1 Georg Håhjem, Ulsteinvik
33 Mk Fredheim	f k	T 08	38.0	13.0	7.0	Alpha		14	1 Ole J Flø m fl, Ulsteinvik
34 Mk Reidar	f k	T 08	36.0	12.5	6.3	Gideon		8	0 Martin Ulstein, Ulsteinvik
35 Ms St. Olaf	f k	T 01	38.0	12.5	5.7	Møller.		12	1 Sigv O Håkonsholm m fl, Ulsteinvik
36 Må Fuglen	f k	T 29	21.0	6.5	3.5	Alpha		5	0 Martin S Vattøy, Ulsteinvik
37 Mk Ertesvåg	k f	T 12	29.0	9.0	4.2	Finnøy		8	0 Ole K Ertesvåg, Ulsteinvik
38 Mk Signal	f k	T 07	34.0	12.3	6.3	Dan		14	0 Joak J Skjeide m fl, Ulsteinvik
39 Må Hatløy	f k	T 08	19.0	6.0	4.0	Americ.		4	0 Enok K Hatløy, Ulsteinvik
40 D Skjervøy <sup>4)</sup>	f k h	S 15	110.2	19.6	10.7	Damp		170	3 A/S »Skjervøy«, Ulsteinvik
41 Mk Værlys	k	T 12	50.0	15.0	7.0	Avance		25	3 Peter P Hatløy m fl, Ulsteinvik
42 Ms Signal	f	T 24	24.0	7.0	3.5	Heimdal		7	0 Gunnar Ulstein, Ulsteinvik
43 Mk Jarle	f k	T 27	43.0	15.0	6.2	Grei		35	1 Knut J Vik m fl, Ulsteinvik
44 Mk Vattøy	h	T 27	43.5	15.2	6.4	Rap		35	1 Andr. K Vattøy, Ulsteinvik
45 Må Sjørøveren	f k	T 24	19.0	5.5	3.0	?		4	0 Julius Ulstein, Ulsteinvik
46 Må Astrid	f k	T 10	22.0	5.7	2.7	?		3	0 Nils R Saunes, Ulsteinvik
48 Mk Egil	f k	T 04	40.0	14.0	6.8	Gideon		16	1 Jobs J Øverland m fl, Ulsteinvik
49 Mbf Ola	k f t	T 20	35.0	10.5	4.5	Finnøy		12	0 Oluf Strand, Ulsteinvik
50 Må Fri	f	T ?	23.0	6.0	2.5	Americ		4	0 Kristian Hestad, Ulsteinvik
51 Må Karsten	k f t	T 20	22.0	6.0	3.0	Hjelset		3	0 Henrik Osnes, Ulsteinvik
52 Mk Fiskaren	k h	T 07	41.0	13.0	6.8	Grei		37	2 Josef Skeide m fl, Ulsteinvik
54 Mk Hugin	f k	T 14	40.0	14.0	6.5	Alpha		19	1 Sigv P Saunes m fl, Ulsteinvik
55 Må Agenten	f k	T 14	20.0	6.0	2.5	Gideon		4	0 Johan N Skjeide, Ulsteinvik
60 Må Blåtind	f k	T ?	21.0	7.0	2.5	Kampen		4	0 Gerh Olsen Djupvik, Ulsteinvik
61 Mk Frigg	f k	T 20	40.0	13.7	7.2	Finnøy		24	2 Hans T Ulstein m fl, Ulsteinvik
64 Ms Fridthjof	t	T 02	40.0	13.0	6.5	Gideon		6	0 Fridthjof Wåge, Ulsteinvik
69 Må Per Gynt	f t	T 16	19.0	4.5	3.0	Americ.		4	0 Ole Håkonsholm, Ulsteinvik
74 Må Fulton- Standard	k	T ?	24.3	5.1	2.8	?		3	0 Harald Ringstad m fl, Ulsteinvik
75 Må Kobben	f k	T 10	25.0	7.7	3.3	Americ.		6	0 Brødr. Hatløy mek. verk. A/S, U.vik
76 Må Tor	f k	T ?	21.0	7.0	3.5	Wolver		6	0 Marius Kleven, Ulsteinvik
77 Mk Havmann	k	T 17	43.0	14.0	7.0	Hein		20	3 Nils K Garnes m fl, Ulsteinvik
78 Mk Napp	f k	T 14	39.0	12.5	5.0	Record		16	2 Bernh P Ytreflø m fl, Ulsteinvik

## M-U Ulstein — M-VD Vartdal.

Farkostens nummer, art og navn	Anvendelse	Materiale	Byggear	Lengde	Bredde	Dybde	Maskin, navn	Antall HK	F. s. fangstb.	Eierens (den korresponderende reders) navn og postadresse
79 Mk Lyngnes	h k	T	25	51.1	14.5	8.0	Finnøy	42	1	Lars Brevik m fl, Ulsteinvik
80 Mk Dimnavåg	k	T	19	50.5	14.5	7.0	Gideon	36	1	Lars L Dimmen m fl, Ulsteinvik
82 Må Tjeld <sup>1)</sup>	f h	T	?	25.0	5.1	3.5	Tenfj.	5	0	Ansgar P Brusdal, Ulsteinvik
84 Mk Jarl	f k	T	19	31.0	11.2	5.8	Volda	12	0	Osvald Ringstad, Ulsteinvik
87 Mk Osnes 2	k h	T	28	49.4	15.0	6.4	Finnøy	50	2	Peter Wolle m fl, Ulsteinvik
95 Mk Uredd	f k	T	25	35.0	11.5	6.0	Gideon	14	1	Steffen Urke m fl, Ulsteinvik

## M-VF. Valsøyfjord merkedistrikt.

1 Må Måken	f k	T	95	26.0	6.8	2.8	Favorit	3	0	Thore K Henden, Valsøyfjord
2 Må Søfuglen	k f	T	08	23.0	6.0	2.0	Bridgép.	4	0	S Storslet m fl, Valsøyfjord
3 Må Ørnen	f k	T	95	23.5	5.8	2.0	Solo	4	0	Lars A Todal, Valsøyfjord
6 Må Nordnes	k	T	19	35.0	11.0	6.0	Stærkod.	6	0	M M Klæppen, Valsøyfjord
7 Må Proven	k	T	10	24.5	6.5	5.0	Gideon	4	0	Johs B Henden, Valsøyfjord
9 Må Rolf	k	T	25	20.0	6.0	3.0	C. Perf.	4	0	Nils Kletten, Foldfjorden, Indre
11 Mk Borgny	f k	T	12	30.0	11.0	5.0	Alpha	11	0	Holg. Aresvik, Foldfjorden, Indre
13 Ms Skjervva	k t	T	99	40.5	16.8	5.3	Levahn	16	0	Arnt Gjestad, Valsøyfjord
14 D Lincoln	k t	J	74	60.1	14.6	10.4	Damp	120	0	J E Rydgren, Engjan i Nordmor
15 4/å —	k f	T	20	19.5	6.0	3.0	—	—	2	Edv Eidsli m fl, Valsøybotn

## M-VN. Vanylven merkedistrikt.

1 Må Viik	k	T	26	21.2	6.5	3.2	Hjelset	5	0	Anders L Viik, Slagnes
2 Mk Ørn	k	T	10	34.0	12.0	6.7	Volda	18	1	G S Vik m fl, Slagnes
3 Må Kyikk	f	T	29	21.2	7.4	3.2	Bilm.	24	0	Mathias Bruland, Slagnes
5 Må Brann	k t	T	24	22.0	6.0	5.0	Real	8	0	Bersvend Fiska, Fiskåbygd
9 Ms Mjølner <sup>2)</sup>	k	T	10	30.0	10.9	4.9	Hein	9	1	Elias E Sylte, Sylte i Vanylven
11 Mk Haugsfjord	k h	T	15	39.0	13.5	6.7	Hein	16	1	Alfred L Rønnestad, Fiskåbygd
12 Mk Nor	k	T	08	36.3	12.8	6.2	Alpha	8	2	Oskar Frøkø m fl, Fiskåbygd
14 Ms Hurti	f	T	?	23.4	6.4	3.2	Tenfj.	3	0	Anders L Viik, Slagnes
17 Mk Fram	k	T	10	38.0	13.5	5.4	Alpha	28	1	H P Skjervem m fl, Sylte i Vanylven
18 Mk Von	k	T	12	35.1	12.7	5.3	Hjelset	6	1	J A Sylte m fl, Sylte i Vanylven
22 Mk Fremgang	k h	T	12	33.0	11.1	5.8	Wichm.	8	1	A T Slagnes m fl, Slagnes
23 Mk Hjalmar	k h t	T	98	37.0	12.0	6.0	Volda	18	2	S Morseth m fl, Slagnes
27 Mk Trafik	f k	T	23	25.4	7.8	3.8	(Amer.)	6	0	J Lillebø, Sylte i Vanylven
30 Mk Fritjof	k fh	T	14	36.0	12.2	6.0	Alpha	11	2	E Honningsvåg m fl, Fiskåbygd
31 Mk Signal	k	T	12	40.0	14.0	6.6	Alpha	12	1	A M Fluevåg m fl, Fiskåbygd
32 Mk Urædd	k	T	13	38.0	12.5	5.2	Hein	7	1	S Thunem m fl, Fiskåbygd
33 Ms Fram	k	T	94	33.0	15.0	7.0	Alpha	7	2	Rasmus Kragset, Slagnes
34 Mk Harund	k h	T	16	48.0	14.0	6.5	Grei	40	1	Einar Sandvig, Fiskåbygd

## M-VD. Vartdal merkedistrikt.

1 Må Sverre	t k	T	22	25.0	7.5	4.0	Snevik	5	0	Harald H Sætre m fl, Vartdal
2 Må Terje	f	T	?	22.0	5.5	3.0	Alpha	6	0	Laurits Alnes, Vartdal, Nordre
4 Mk Havdur	f k	T	21	29.0	10.3	5.0	Hjelset	6	1	Amund Sætre, Vartdal
5 D Kirkholmen <sup>3)</sup>	k h b	S	18	118.1	20.1	10.4	Damp	230	3	A/S Vartdal Fiskeriselskap, Vartdal
6 Må Snøgg	k f	T	20	22.0	6.3	2.8	Sleipner	4	0	Lars Flåskjær, Vartdal
7 Dk Polhavet	i h k	T	18	102.1	22.3	10.5	Damp	135	6	A/S Polhavet, Vartdal
8 Dk Furenak	i h	T	17	98.5	21.9	10.7	Damp	136	6	D/S Furenak A/S, Vartdal
9 Dk Sæl	i h	T	17	94.2	21.6	9.8	Damp	135	6	D/S Sæl A/S, Vartdal
10 D Havhesten	k h	S	02	98.7	18.0	8.6	Damp	110	3	A/S Havhesten, Vartdal
11 D Havmann	k h	S	15	114.9	21.4	10.9	Damp	285	5	A/S Havmann, Vartdal

M-VD Vartdal — M-VE Vatne.

Farkostens nummer, art og navn	Anvendelse	Materiale	Byggear	Lengde	Bredde	Dybde	Maskin, navn	Antall HK	F. & fangstb.	Eierens (den ko-responderende reders) navn og postadresse
14 Må Bjarne	f	T	19	19.5	6.3	2.5	Statt	5	0	Sevrin B Barstad m fl, Barstadvik
15 D Sjøfuglen	h k	S	02	95.1	17.6	8.7	Damp	140	5	D/S Sjøfuglen A/S, Vartdal
16 Dk Vestad	ihk	T	17	87.9	22.5	9.4	Damp	100	3	D/S Forland A/S, Vartdal
17 Dk Buskø	ik h	T	25	105.0	22.7	10.7	Damp	140	7	D/S Buskø A/S, Vartdal
18 Mk Petra	k	T	19	45.0	14.5	6.0	Bolind.	40	1	Paul A Sætre m fl, Vartdal
19 Mk Neptun	t k f	T	14	32.5	12.0	5.8	Hjelset	8	1	Knut Vartdal, Vartdal
20 D Veslekari	ih	T	18	125.1	27.0	14.2	Damp	280	4	D/S Furenak A/S, Vartdal
23 Ms Sjøløven	t	T	16	24.0	5.0	4.0	Penta	15	0	Ola Erdal, Barstadvik
24 Mk Torstein	k f	T	15	27.0	8.0	3.3	Alpha	6	1	Petter A Sætre, Vartdal
25 D Vesleper	ih t	T	17	113.6	22.8	12.6	Damp	280	4	D/S Furenak A/S, Vartdal
26 D Dolsoy	k h	S	20	98.2	19.8	9.8	Damp	174	4	A/S Dolsoy, Vartdal

M-VE. Vatne merkedistrikt.

3 Mk Snapp	k h	T	13	39.7	13.7	6.8	Alpha	28	2	Tom T Remme m fl, Hellandshamn
4 Mk Signal	f kh	T	14	38.0	13.0	7.0	Alpha	24	2	Lars P Høgset m fl, Midsund
5 Må Kvik	f	T	?	23.0	6.0	3.0	Tenfj.	3	0	Peder K Drønnesund, Dryna
6 Må —	f	T	?	28.0	7.2	2.9	Skandia	3	0	Alf Løk m fl, Vatnfjorden
7 Mk Grei	f	T	?	26.5	8.0	3.5	Elefant	6	1	Erling Høiberg, Vatne
8 Mk Arvåg	k h	T	13	58.6	14.5	6.2	Avance	30	3	Jonas Varnes, Dryna
9 Må Klikk	f	T	00	26.0	8.0	3.0	Dahl	5	0	Ludvik Drønnesund, Dryna
16 Må —	f	T	10	18.0	5.0	2.5	Americ.	2	0	Laurits O Drønnesund, Dryna
17 Mk Trygg	k	T	13	35.0	12.5	5.5	Hein	10	2	Peter R Vestre, Hellandshamn
18 Må —	f	T	?	25.0	7.0	3.5	Tenfj.	3	0	Jonas J Løvø, Vatnfjorden
22 Må Hofset	f	T	98	21.5	6.7	2.5	Tenfj.	3	1	Bendik K Hofset m fl, Vatne
23 Mk Tenfjord	f	T	18	26.5	7.7	3.8	Trygg	6	0	Jakob B Vadset, Tennfjord
27 6/å —	f	T	12	27.0	8.6	3.3	—	—	6	Ulvestad Notlag, Vatne
28 6/å —	f	T	?	28.0	8.5	3.5	—	—	6	Vatne nye Notlag, Vatne
29 6/å —	f	T	?	30.0	9.0	3.8	—	—	6	Trygg Notlag, Dryna
30 4/å —	f	T	?	24.0	7.0	4.0	—	—	4	Varnes Notlag, Dryna
31 6/å —	f	T	?	26.0	9.5	3.5	—	—	6	Høgset Notlag, Midsund
32 6/å —	f	T	18	28.0	8.5	3.5	—	—	6	Drønnesunds Notlag, Dryna
33 6/å —	f	T	?	28.0	8.0	2.5	—	—	5	Vestrefjordens Notlag, Vatne
34 4/å —	f	T	?	16.0	6.5	3.0	—	—	6	Ertresvåg Notlag, Vatne
35 Må —	f	T	?	21.0	5.9	2.7	Tenfj.	3	0	Peter S Indrestrand, Vatne
36 6/å —	f	T	?	29.8	9.7	3.0	—	—	8	Samfjords Notlag, Hellandshamn
37 4/å —	f	T	?	25.2	8.6	2.8	—	—	8	Samfjords Notlag, Hellandshamn
38 4/å —	f	T	60	26.0	7.0	2.8	—	—	5	Hellestrandens Notlag, Vatnfjorden
39 6/å —	f	T	00	27.7	8.9	3.1	—	—	7	Tenfjordnes Notlag, Tennfjord
40 6/å —	f	T	16	28.0	8.3	3.2	—	—	7	Tenfjordnes Notlag, Tennfjord
41 4/å —	f	T	14	23.9	7.3	3.2	—	—	5	Skårs Notlag, Hellandshamn
42 6/å —	f	T	14	22.3	6.4	2.5	—	—	6	Hellands Notlag, Hellandshamn
44 Mk Tryg	f	T	17	25.0	8.3	4.0	Hjelset	4	0	Otto A Hofseth, Vatnfjorden
48 4/å —	f	T	91	18.5	5.7	2.0	—	—	0	Elias A Hofset, Vatne
49 Mk Nor	k	T	16	31.0	11.5	5.2	Statt	8	1	Petter S Vestre m fl, Vestrefjorden
50 Ms Arne	k	T	10	20.0	6.5	3.0	Stabil	3	1	J H Slyngstadlid, Tennfjord
51 Mk Farmann	k f	T	21	32.0	11.7	6.4	Håhjem	12	1	Ole L Eikebø m fl, Dryna
52 Mk Heimdal	h k	T	04	44.0	14.0	5.3	Heimdal	30	2	T S Gangstad m fl, Dryna
54 Må —	f	T	02	19.0	5.5	2.0	Americ.	4	0	Arnt P Vadset, Tennfjord
55 Mk Von	k	T	11	38.0	12.0	6.0	Skandia	15	1	P O Pedersen m fl, Vestrefjorden
57 Må Erling	f	T	26	23.2	7.3	3.8	Tenfj.	3	1	Peder P Vatnehol, Vatne
58 Må —	f	T	?	23.0	7.0	2.5	Klauset	4	0	Elling Baraldsnæs, Hellandshamn
59 Mk Normann	k	T	14	50.0	13.8	5.6	Union	30	1	P S Vestre m fl, Vestrefjorden

## M-VE Vatne — M-V Vigra.

Farkostens nummer, art og navn	Anvendelse	Materiale	Byggeår	Lengde	Bredde	Dybde	Maskin, navn	Antall HK	F. & fangstb.	Eierens (den korresponderende reders) navn og postadresse
60 Mk Kvikk	f	T	20	29.0	9.0	4.0	Nogva	7	1	K P Drønnesund m fl, Dryna
61 6/å —	f	T	30	30.0	9.0	3.0	—	—	5	Angstads Notlag, Dryna
63 Mk Remmen	k f	T	24	32.0	10.5	5.0	Finnøy	16	1	O A Bikset m fl, Vestrefjorden
64 2/å —	f	T	30	18.0	4.3	2.0	—	—	3	Tomas Olsen Klokset, Tennfjord
65 Må —	f	T	97	19.0	6.4	2.4	B. S.	4	0	Ole H Skulstad, Hellandshamn
66 Mk Bjørn	f	T	27	30.0	8.8	3.0	Sterk	7	0	Karl R Bjørlykhaug, Hellandshamn

## M-VS. Vestnes merkedistrikt.

1 Mk Laugen <sup>1)</sup>	k sl	T	10	43.9	13.0	4.8	Finnøy	30	2	Christoffer Frostad, Vestnes
4 Må Hugin	t	T	20	26.0	6.5	3.3	Helseth	6	0	Ole Hals m fl, Vestnes
6 4/å —	f	T	?	22.0	7.0	3.0	—	—	2	Frostad nye notlag, Tomra i Romsd.
8 Må —	f	T	20	19.8	6.7	2.9	Gideon	3	0	Jørgen F Heen, Vikebukta i Romsd
9 Mk Snøgg	f k	T	10	33.8	10.3	4.8	Alpha	6	0	Peder K Remmen, Vestnes
11 Må Steinar	f	T	19	28.0	8.0	4.2	Alpha	8	1	Johan L Salthammer, Vestnes
12 6/å Fram	f	T	16	28.0	9.0	4.0	—	—	2	Lieds Notlag, Tomra i Romsdal
13 4/å Stat	f	T	16	18.0	6.0	2.5	—	—	0	Lieds Notlag, Tomra i Romsdal
14 6/å Viking	f	T	?	30.0	10.0	3.6	—	—	2	Viiks Notlag, Vestnes
15 4/å —	f	T	?	18.0	6.0	2.3	—	—	0	Viiks Notlag, Vestnes
16 6/å —	f	T	10	30.0	7.0	3.0	—	—	2	Holmens Notlag, Tomra i Romsdal
17 4/å —	f	T	00	19.0	5.0	2.0	—	—	0	Holmens Notlag, Tomra i Romsdal
19 6/å —	f	T	06	19.5	5.8	2.0	—	—	0	Sverre Gjerde, Tomra i Romsdal
20 Mk Ingvard	h f	T	18	31.0	10.0	5.0	Gideon	8	0	Jonas T Høgseth m fl, Vestnes
21 Må Rapp	f	T	12	28.7	10.2	4.5	Gideon	8	0	Rasmus Lervåg, Nerås
23 Mk Fiskeren	f t	T	24	26.0	7.8	3.8	Skandia	5	0	Johan R As, Vestnes
25 Må Von <sup>2)</sup>	f k	T	24	26.0	7.0	4.0	Helseth	6	1	Peder A Faxen, Vestnes
26 6/å Fiks I	f	T	14	28.0	8.0	3.5	—	—	2	Fiksdal Notlag, Fiksdal
27 6/å Fiks 2	f	T	75	27.0	8.0	4.0	—	—	0	Fiksdal Notlag, Fiksdal
28 4/å —	f	T	?	18.0	4.0	2.0	—	—	0	Fiksdal Notlag, Fiksdal
30 4/å Makrelen	f	T	?	21.7	6.8	2.2	—	—	4	Erik J Rekdal m fl, Rekdal
31 Må Brodd	f	T	15	23.0	7.0	5.0	Klauset	3	0	Martin M Håseth, Vestnes
32 6/å —	f k	T	91	20.0	6.0	3.7	—	—	2	Tomrens Notbr., Tomra i Romsd.
33 6/å —	f	T	?	25.0	8.0	3.0	—	—	3	Frostad eldre Notlag, Tomra i R.
34 6/å —	f	T	27	27.0	7.5	3.0	—	—	3	Langstens Notlag, Tomra i Romsd.
39 Må Åsta	f	T	?	28.0	8.0	4.3	Helseth	4	0	Einar Bjerkevold, Rekdal
40 Mk Lun <sup>3)</sup>	k	T	13	45.0	14.0	5.8	Grei	32	1	Lars A Vik, Vestnes
41 Må Bruse	f	T	32	20.4	6.0	2.5	Americ.	4	0	Arne Larsen Vik, Vestnes
42 Må Glimt	f	T	24	23.4	5.8	3.2	Helseth	4	0	Kr J Lid, Tomra i Romsdal
43 Mk Elian	f	T	29	25.0	7.0	3.5	Hjelset	6	1	Andreas Sandvik, Vestnes
44 Mk Havbryn <sup>4)</sup>	k	T	01	40.0	12.5	6.0	Finnøy	16	1	Ole B P Fylling, Fiksdal
45 Mk Elieser	k f	T	?	56.3	17.0	7.4	Statt	22	1	Peder Faksen, Vestnes
46 Må Von	f	T	?	25.0	8.0	3.5	Skandia	5	0	N M Gjerde m fl, Tomra i Romsd.
47 Må Lind	f	T	32	21.8	6.0	2.8	Sleipner	5	0	Simon H Vestnes, Vestnes

## M-VØ. Veøy merkedistrikt.

2 Mk Sjøblomsten	k	T	19	28.7	9.8	4.0	Dahl	8	0	Edv K Hjelvik, Vågstranda
3 Mk Forsøk	f k	T	22	28.0	8.5	4.5	Dan	4	0	E E Hjelvik, Vågstranda
6 ?/å —	f	T	16	28.0	5.0	3.0	—	—	3	Vågstranda Notlag, Vågstranda

## M-V. Vigra merkedistrikt.

1 Mk Hugnad	k f	T	08	40.5	13.0	6.6	Rap	22	2	Olaf N Roald m fl, Roald
2 Mk Reidulv	k	T	32	37.0	12.0	6.3	Union	15	1	Nils H Gjesund m fl, Roald

Farkostens nummer, art og navn	Anvendelse	Materiale	Byggear	Lengde	Bredde	Dybde	Maskin, navn	Antall HK	F. & fangstb.	Eierens (den korresponderende reders) navn og postadresse
3 Mk Prins Olav	k	T	12	30.3	11.5	5.3	Finnøy	8	1	Peder I Roald m fl, Roald
4 Mk Njal <sup>1)</sup>	k	T	00	41.0	13.3	6.7	Skandia	40	3	Severin S Molnes, Roald
5 Mk Von	k	T	10	31.0	11.3	5.3	Finnøy	6	1	Anders K Molnes, Roald
6 Mk Fram	k	T	14	34.0	11.8	5.8	Finnøy	10	2	Johan A Furnes, Roald
7 Mk Signal <sup>2)</sup>	k	T	15	41.0	13.0	6.0	Hein	14	2	Hans Gjendem m fl, Roald
8 M Enebu	k	T	15	24.0	6.5	4.0	Hjelset	3	0	Petter Dyp, Roald
9 Mk Valder	k	T	12	41.0	13.0	6.5	Hein	22	3	Hans P Roaldsand, Roald
10 Mk Nestun <sup>3)</sup>	k h	T	19	42.0	14.0	6.3	Rekord	20	3	Nils K Roaldsnes m fl, Roald
11 Mk Aron	k	T	15	30.0	12.0	5.3	Hein	7	1	Knut K Røsvik m fl, Roald
12 Mk Frithjof	k	T	13	33.0	11.5	5.3	Rekord	14	1	Ole N Røsvik m fl, Roald
13 Mk Fram	k	T	13	33.0	12.0	5.0	Hein	12	2	Bernt Blindheim m fl, Roald
14 Mk Forsøk	k	T	28	36.0	12.5	6.0	Håhjem	15	2	Nils N Gjesund m fl, Roald
15 Mk Labori	k	T	12	35.0	13.0	7.0	Hexa	20	2	Ole E Blindheim m fl, Roald
16 Mk Frøy	k	T	17	37.5	13.0	6.5	Alpha	19	2	Olaf O Blindheimsvik m fl, Roald
17 Må De Vet	f	T	17	19.0	5.5	2.5	Vagtm.	4	0	Knut P Synnes, Roald
18 6/å	f	T	?	30.0	9.0	5.0	—	—	1	Roald Sildenotlag, Roald
19 Mk Breisand	k	T	19	36.0	13.0	6.3	Håhjem	16	2	Knut P Molnes, Roald
20 Mk Fri	k	T	19	35.0	13.3	6.1	Håhjem	20	1	Fredrik J Oen, Roald
21 Mk Eljups	k	T	16	34.0	12.0	5.5	Hein	10	1	Sevrin H Molnes, Roald
22 Mk Rakel	k	T	17	35.5	12.5	5.6	Hein	9	2	Ole Skodje m fl, Roald
23 Mk Hein	k	T	13	36.0	11.4	5.7	Hein	10	2	Peder Flem m fl, Roald
24 Må Aksel	f	T	28	22.0	7.0	3.5	Farstad	5	0	Sverre H Synnes, Roald
25 Mk Fremgang	k	T	14	31.5	11.5	5.3	Hein	10	1	Salamon M Røsvik m fl, Roald
26 Mk Trygg	k	T	33	29.0	11.0	5.4	Hein	7	1	Anders P Molnes, Roald
28 Mk Ingolf	k	T	13	40.0	13.0	6.7	Dan	14	3	Martinus E Røsvik m fl, Roald
29 Mk Trygve	k h	T	16	39.0	12.5	5.8	Hein	14	3	Nils O Synes m fl, Roald
30 Mk Torberg	b k	T	97	40.0	14.0	6.0	Dan	18	3	K I Synnes m fl, Roald
31 Mk Lun	k	T	30	31.0	10.0	4.8	Hein	7	1	Elias S Synnes, Roald
32 Mk Fred	k h	T	19	37.0	13.0	6.3	Finnøy	15	2	Iver I Roald m fl, Roald
33 Mk Alf	k	T	93	40.8	16.9	5.7	Finnøy	28	3	Karl I Roald m fl, Roald
35 Må Liset	f h	T	20	22.0	7.0	6.0	Wichm.	3	0	Håkon Liset, Blindheimsvik
36 Mk Elieser <sup>4)</sup>	k h	T	02	45.0	15.0	7.8	Tuxham	23	3	Ole B L Roald m fl, Roald
38 Mk Brimnes	k h	T	17	35.0	13.0	6.0	Hein	14	2	Lars E Røsvik m fl, Roald
39 Mk Håkon	k	T	06	31.0	10.3	4.8	Hein	7	1	Anders Røsvik, Roald
40 Mk Rolf	k	T	09	36.0	12.0	5.7	Hein	12	2	Bernt Røsvik, Roald
41 Mk Bratt	k	T	25	38.0	13.0	6.0	Finnøy	20	1	Ivar P Roald, Roald
43 Mk Alet <sup>5)</sup>	k	T	12	43.0	13.5	6.8	Håhjem	30	2	Johan S Molnes m fl, Roald
44 Mk Arne	k	T	14	31.0	11.0	5.3	Hein	9	2	Johan N Synnes, Roald
45 Mk Normand <sup>6)</sup>	k	T	15	42.0	12.0	5.4	Rap	22	2	Andreas Fauske m fl, Roald
46 Mk Majøren <sup>7)</sup>	k	T	16	45.0	13.0	5.8	Populær	25	2	Martinus A Rørvik m fl, Roald
48 Mk Nornes	k	T	02	41.0	14.0	6.0	Håhjem	30	3	Ole H Roald m fl, Roald
49 Mk Ingolv	k h	T	14	36.0	12.5	5.8	Finnøy	14	2	Bernt S Rørvik m fl, Roald
51 Mk Reidar	k	T	11	38.0	12.3	5.8	Hein	16	2	Johan E Synnes, Roald
53 Mk Trygg	k	T	13	38.8	14.0	6.7	Håhjem	24	2	Olav K Rørvik, Roald
54 Mk Artic <sup>8)</sup>	k	T	14	45.0	14.0	7.0	Hjelset	40	3	Knut O Synnes m fl, Roald
55 Mk Toralv	h	T	26	34.0	12.0	5.8	Alpha	14	2	Mikal O Synnes m fl, Roald
57 Ms Forsøk	k	T	06	18.0	6.0	2.3	Sleipner	5	0	Storker K Synnes m fl, Roald
58 Mk Marvader	k	T	12	36.0	12.5	6.2	Alpha	14	3	Karl A Synnes m fl, Roald
59 Mk Sanky	k	T	14	32.5	11.2	5.3	Alpha	8	1	Rasmus A Synnes, Roald
61 Mk Norbek	k h	T	07	32.0	11.5	5.8	Gideon	8	1	Johan N Roald, Roald
63 Mk Nap	k	T	07	30.5	11.5	5.5	Hein	8	0	Bernt A Blindheim m fl, Roald
65 Mk Delfin	k	T	13	33.0	12.0	5.8	Hein	9	2	Martinus E Røsvik, Roald
67 Mk Blindheim	k	T	13	33.0	12.0	5.2	Alpha	11	1	Jørgen B Blindheim, Roald

1) Omb. 1922. 2) Omb. 1931. 3) Omb. 1932. 4) Omb. 1930. 5) Omb. 1924 og 1930. 6) Omb. 1920. 8) Omb. 1928.



## M-V Vigra — M-VA Volda.

Farkostens nummer, art og navn	Anvendelse	Materiale	Byggear	Langde	Bredde	Dybde	Maskin, navn	Antall HK	F. & fangstb.	Eierens (den korresponderende reders) navn og postadresse
68 Ms Snøg	k	T	16	24.0	7.0	2.8	Finnøy	4	0	Hans J Roaldsnes m fl, Roald
69 Mk Sverre	k	T	19	41.0	14.0	6.4	Skandia	30	3	Johan J Roaldsnes m fl, Roald
70 Mk Havbryn <sup>4)</sup>	k	T	15	40.0	12.3	6.0	Hein	14	2	Bernhard P Rørvik m fl, Roald
71 Må Sleipner	f k	T	04	20.1	5.9	3.3	Sleipner	4	0	Rasmus O A Synnes m fl, Roald
72 Mk Sven Føien	k	T	16	42.0	13.0	6.5	Wichm.	25	2	Karl I K Blindheim m fl, Roald
73 Mk Olav <sup>2)</sup>	k h	T	13	44.0	13.0	6.0	Grei	30	3	Olav O Rørvik m fl, Roald
74 Mk Fridgeir	k	T	16	33.0	12.0	5.4	Hein	7	1	N O Blindheim, Roald
75 Mk Trygg	k	T	15	29.5	11.0	5.1	Hein	6	2	Andreas K Arset m fl, Roald
76 Mk Lun	k	T	14	32.0	12.0	5.8	Alpha	11	1	Jakob L Rørvik m fl, Roald
77 Mk Aksel	k	T	14	33.0	12.0	5.4	Hein	7	2	Lars J Synnes m fl, Roald
80 Må Trio	f k	T	00	18.0	6.0	2.2	Americ	4	0	Olaus A Synnes, Roald
81 Mk Sluingen	k	T	12	33.0	11.5	5.3	Hein	7	1	Salamon H Røsvik m fl, Roald
83 Mk Odd	k	T	16	34.0	12.0	6.3	Hein	9	1	Andreas S Roald, Roald
84 Må Skjold	f	T	?	23.5	6.8	3.5	Americ	4	0	Peter L Dyb, Roald
86 Mk Real	k f	T	25	34.0	11.5	5.5	Finnøy	15	2	O J Roaldsand, Roald
87 Ms Seifart	t	T	29	28.0	10.0	4.0	Hjelset	6	0	Sevrin I Roald, Roald
90 Mk Sverre	k	T	24	38.0	12.5	5.8	Hein	14	2	O B Blindheim m fl, Roald
92 Mk Torgrim	h k	T	09	38.5	13.5	6.7	Hein	26	2	Knut O Synnes m fl, Roald
93 Må Kvik <sup>3)</sup>	f	T	?	20.0	6.5	3.0	Rap	3	0	J H J Blindheim, Roald
94 Mk Bjørn	k	T	16	33.0	12.0	5.3	Alpha	11	2	S S Blindheimsvik, Roald
95 Mk Prøven	f	T	07	33.0	12.0	5.3	Gideon	8	0	Karl K Rørvik, Roald
96 Mk Fri	k h	T	19	29.0	11.0	5.0	Hjelset	16	1	Ole K Molnes m fl, Roald

## M-VA. Volda merkedistrikt.

1 Må Kvik	t f	T	31	25.0	8.5	4.3	Hein	9	1	Sigurd K Arset m fl, Volda
2 Må Nubben	f	T	26	23.0	6.0	2.5	Gideon	5	1	Rasmus O Egset, Volda
3 Ms Havdur	k	T	09	33.0	11.0	5.7	Volda	14	1	Jakob J Lid, Birkeneset i Sunnm.
4 Mk Skjervén	2 k t	T	31	31.0	10.7	3.4	Volda	14	1	Johan K Egset, Volda
5 Mk Rapp	f t	T	32	26.0	8.5	4.4	Hein	7	0	Knut K Arset jr, Volda
6 Må Sleipner	f	T	31	18.0	5.0	2.5	Sleipner	4	0	Rasmus Asebø, Volda
7 Mk Fram	k	T	16	34.0	12.5	6.2	Volda	12	1	Jon J Åsen m fl, Volda
8 Mk Mågen	k	T	16	34.0	12.0	5.7	Hein	10	1	N Slåtteleid m fl, Austefjord i Sunnm
9 Mk Håkon	k	T	13	34.0	12.0	5.8	Hein	7	1	Ole K Ekrem m fl, Volda
11 Mk Von	k	T	11	32.0	11.0	5.0	Volda	10	1	J H Øksnøy, Birkeneset i S.mør
12 Mk Sleipner	k	T	09	33.0	11.3	5.5	Dan	12	1	Joh. Slåtteleid m fl, Austefjord i S.
13 Mk Leik	k	T	12	32.0	11.0	5.0	Gideon	6	0	N Eliassen, Birkeneset i Sunnm.
14 Må Frost	f t	T	26	20.0	5.0	2.5	Americ.	4	0	J M Høydal m fl, Høydal i Sunnm.
15 Må Lillegrei	f t	T	24	22.0	7.0	3.0	L. Grei	4	0	Oluf Lien, Straumshamn
16 Mk Bjørn	k	T	14	31.0	11.5	5.2	Hein	7	1	H Krumsvik m fl, Folkestadbygd
17 Må Generalen	t f	T	26	21.0	6.0	3.0	Americ.	6	1	Leif Larsen, Volda
18 Mk Trygve	k	T	09	32.7	11.3	5.7	Kampen	10	1	Ole J Arsætøy m fl, Austefjord i S
19 Må Rask	f	T	27	21.3	6.7	3.0	Volda	4	0	Hans Reitan, Volda
20 Ms Gasten	k t	T	07	41.9	16.0	4.3	Skandia	12	1	Elander Bredland, Volda
21 Mk Bjørn										
23 Mk Blægg	k	T	32	23.0	8.0	3.3	Tenfj.	5	0	Ola M Bjørneset, Straumshamn
23 Må Glytt <sup>4)</sup>	k t	T	18	15.3	6.3	2.8	Sleipner	10	1	Anders J Mjeltevik, Straumshamn
24 Mk Nordlys	f k	T	23	31.0	9.5	4.5	Kampen	4	0	Hans A Asebø, Folkestadbygd
25 Mk Teisten	k	T	14	28.0	10.0	5.0	Hein	10	0	Sverre S. Osvoild, Volda
26 Må Sleipner	k t	T	18	22.0	7.0	2.9	Sleipner	6	1	Knut L Ervik, Volda
27 Må Rapp	t	T	21	18.0	6.5	2.3	Sleipner	5	0	J A Lid m fl, Birkeneset i Sunnm.
28 Mk Lill	k	T	14	32.0	12.0	5.3	Volda	3	0	Lars S Egset, Volda
								10	0	Lars O Lillebø, Volda

Farkostens nummer, art og navn	Anvendelse	Materiale	Byggeår	Langde	Bredde	Dybde	Maskin, navn	Antall HK	F. & fangstb.	Eierens (den korresponderende reders) navn og postadresse
29 Må Flint	ft	T	24	16.0	5.0	2.3	Evinr.	2	0	Sivert M Bjørneset, Straumshamn
30 Må Kvikk	ft	T	18	22.0	6.0	2.5	Volda	3	0	Elias P Mek, Straumshamn
31 Mk Forsøk	k	T	12	32.0	11.5	5.5	Volda	10	1	H K Øksnøy m fl, Birkeneset i S.
32 Mk Forsøk	k	T	08	34.0	12.3	5.4	Dan	12	1	J H Håvik m fl, Høydal i Sunnm.
33 Mk Kampen	k	T	18	39.0	13.0	5.8	Kampen	15	1	K A Høidal m fl, Høydal i Sunnmør
34 Mk Harvidd	k	T	19	45.0	15.0	7.1	Bolind.	40	0	Rasmus J Mek, Straumshamn
36 Ms Troll	k	T	19	26.0	8.0	3.8	Hjelset	5	1	E J Øksnøy m fl, Birkeneset i S
37 Må Kile	t k f	T	27	24.6	7.4	4.0	Marna	6	0	Johan D Kile, Straumshamn
38 Må Sleipner	k t	T	20	21.0	6.0	3.3	Sleipner	4	0	A J Mjeltevik m fl, Straumshamn
39 Mk Hugnad	k	T	12	33.0	12.0	5.7	Hein	7	1	Rasmus Asbø m fl, Volda
40 Må Glimt	k t	T	20	22.0	8.0	4.0	Hein	6	0	Johan J Holte, Folkestadbygd
42 Mk Signal	k	T	29	30.0	10.0	5.0	Hein	6	1	A Norstrand m fl, Folkestadbygd
43 Må Marna	ft	T	16	20.0	8.0	3.0	Marna	5	0	Arne P Bjørnesæt, Straumshamn
45 Må Rapp	ft	T	19	23.0	7.0	3.3	Sleipner	5	0	Sigurd P Bjørneset, Volda
46 Må Sleipner	t	T	05	18.0	7.0	3.0	Sleipner	4	0	Hans H Klep, Volda
47 Mk Ador	h k	T	20	35.0	12.6	6.8	Alpha	14	1	A J Holte m fl, Folkestadbygd
48 Mk Glimt	k	T	17	35.0	12.5	6.2	Rekord	16	1	J O Bjørnesæt m fl, Straumshamn
49 Må Rapp	ft	T	20	20.0	6.0	2.8	Regal	4	0	M H Hoidal, Høydal i Sunnmør
50 Mk Snøgg	k t	T	20	28.0	10.5	4.3	Hein	7	0	Hans D Bjørnesæt, Volda
51 Må Sleipner	k t	T	20	18.0	5.7	2.3	Sleipner	4	0	S Mekstrand m fl, Straumshamn
52 Må Trotsky	k	T	18	20.0	6.5	3.0	Americ.	6	0	Per J Sollid m fl, Folkestadbygd
53 Må Kvik	ft	T	20	19.0	6.0	2.5	Americ.	4	0	H L Hoidal, Høydal i Sunnmør
54 Må Fangstmann	f k	T	30	29.0	9.0	5.0	Hjelset	8	0	Andr J Årsetøy m fl, Volda
55 Må Natterø	f k	T	30	24.0	7.0	3.3	Hjelset	4	1	Sverre P Bjørneseth m fl, Volda
56 Må Von	f	T	10	19.0	4.0	2.0	KarlErik	4	0	Johan K Mork, Volda
58 Må Alken	k	T	00	26.0	7.0	3.3	Americ.	4	0	K Vikstrand, Høydal i Sunnmør
59 Må Eng	k f t	T	00	19.0	6.0	3.0	Americ.	4	0	Syver S Rotevatn, Volda
60 Må Færdig <sup>1)</sup>	ft	T	?	25.0	7.0	2.5	Americ.	4	0	Ole J Årsetøy m fl, Volda
61 Må Fram	k t	T	21	27.0	8.0	3.4	Kampen	7	0	R B Hamre m fl, Austefjord i Sunnm
63 Må Odd	k t	T	21	20.0	6.0	2.8	Regal	4	0	H A Bjørnenak, Folkestadbygd
64 Må Dreng	ft	T	28	21.0	6.5	3.0	Marna	4	0	Sivert R Høidalsnes, Volda
65 Må Freidig	ft	T	31	27.0	7.5	4.3	Volda	7	0	Sigurd R Straume, Straumshamn
66 Mk Lun	k	T	24	27.7	9.0	4.3	Gideon	6	1	John Olsen, Volda
67 Må Basken	k	T	28	21.0	6.5	3.5	Sabb	3	0	Harald H Skjeret, Volda

## M-VL. Voll merkedistrikt.

1 Mk Mjølner	t	T	05	38.5	13.0	6.3	Skandia	12	0	Ole E Skjelbostad m fl, Innfjorden
2 Må Otra	f	T	15	25.5	8.5	3.9	Volda	5	1	Erik J Oterholm, Voll i Romsdal
3 Mk Tørlen	f	T	27	28.0	7.5	5.0	Finnøy	12	1	Sigurd A Moen, Voll i Romsdal
4 Mk Von	t	T	18	40.4	11.7	5.8	Kampen	16	1	Torvald Lien, Innfjorden
5 Mk Hovdenes	f	T	19	37.0	9.0	4.0	Bolind.	12	0	Oskar Hovdenes, Voll i Romsdal

## M-ØE. Øre merkedistrikt.

1 Må Kvik	f	T	20	24.0	6.0	4.0	Heimdal	3	0	Kr Lågeide Øre, Batnfjordsøra
2 Ms Normann	f k	T	24	34.0	12.1	5.0	Statt	8	1	J Sivertsen, Batnfjordsøra
3 Må Sax <sup>2)</sup>	k	T	10	21.0	7.0	3.0	Hjelset	3	0	Anders J Rød, Batnfjordsøra
4 Må Snøgg	k	T	27	28.0	9.0	4.0	Gideon	6	0	Olaf K Solenes, Batnfjordsøra
5 Må Alken	k	T	25	28.0	9.0	4.0	Hjelset	5	0	Ole J Øie, Torvikbugt
6 Mk Fram	t	T	30	35.0	10.0	5.0	Vestsmøl	15	1	Marius Torvik m fl, Torvikbygd

Farkostens nummer, art og navn	Anvendelse	Materiale	Byggeår	Lengde	Bredde	Dybde	Maskin, navn	Antall HK	F. & fangstb.	Eierens (den korresponderende reders) navn og postadresse
-----------------------------------	------------	-----------	---------	--------	--------	-------	-----------------	-----------	---------------	--

**M-ØG. Ørskog merkedistrikt.**

1 4/å Bukken	f	T	32	20.0	2.2	2.0	—	—	0	Ludvik Larsen m fl, Sjøholt
2 Må Rønes	f	T	31	22.9	6.0	3.0	Klauset	4	0	Oluf Rønes, Langskibsoy
3 Mk Notholm	t k	T	?	62.0	17.3	7.1	Normo	40	1	Hjalmar Frøynes, Sjøholt
4 Må Aksel	f	T	00	22.5	6.0	2.5	Tenfj.	3	0	Svend Bjørnevik, Langskibsoy
5 Mk Nor	t f	T	30	35.0	10.0	5.7	Hjelset	16	1	Egil Larsen, Ramsdaddalen
6 Må Johanne	f	T	19	27.6	8.0	4.2	Klauset	4	0	Adolf Bjermeland, Sjøholt
7 Ms Fram	f	T	15	28.0	8.0	3.8	Kampen	8	0	Peter R Lindsethvik, Sjøholt
8 4/å Kvik	f	T	90	16.0	4.0	1.7	—	—	0	Mikal Mathisen, Sjøholt
9 Mk Von	h	T	12	30.9	11.0	5.3	Finnøy	7	0	Jørgen K Skarbo, Sjøholt
10 Må Fuglen	f	T	25	24.5	7.0	3.3	Hjelset	4	0	Ludvik Larsen, Sjøholt
11 4/å Hurtig	f	T	19	17.5	4.8	2.0	—	—	0	Ole Larsen, Sjøholt
12 6/å Fram	f	T	95	31.1	9.1	3.6	—	—	1	A/S Sjølternes Notbruk, Sjøholt
13 6/å Garibaldi	f	T	94	30.6	9.2	3.5	—	—	1	A/S Sjølternes Notbruk, Sjøholt
14 4/å Tor	f	T	98	24.1	7.2	2.7	—	—	2	A/S Tore Mølls Notbruk, Sjøholt
15 Må Fix	f	T	?	23.0	6.5	5.0	Hjelset	3	0	Peder P Bærsgjære, Sjøholt
16 4/å Nansen	f	T	15	31.5	8.9	3.3	—	—	2	Russebo notlag, Sjøholt
17 ?/å Kvik	f	T	27	27.0	8.0	3.0	—	—	3	L/L Flindts Notbruk, Sjøholt
19 Må Forth										
Morgan	f	T	00	24.0	7.0	4.0	Raknem	3	0	Andreas Olsen m fl, Sjøholt
23 Må Lun	f	T	16	22.0	7.0	3.2	Hjelset	5	0	Paul Klokk, Sjøholt

**M-Ø. Ørsta merkedistrikt.**

2 Mk Eljan	k	T	11	32.5	12.0	5.4	Alpha	7	2	Johan O Liadal m fl, Håvoll
4 Må Fangstman	f k	T	70	22.0	6.0	3.5	Tenfj.	3	0	Albert A Stennes m fl, Rustene
6 Mk Halkjel	k	T	14	39.0	12.4	6.0	Hein	10	1	Albert R Mele m fl, Ørstavik
7 Mk Ørnulf	k	T	12	40.6	13.0	7.2	Gideon	8	1	Petter R Mele m fl, Ørstavik
8 Mk Sætre	k	T	13	34.0	12.5	6.0	Alpha	14	2	Lauritz Sætre m fl, Håvoll
10 Mk Torbjørn	k	T	24	32.0	10.5	5.3	Heros	8	1	S Hansen Ryste m fl, Rustene
13 Ms Forsøk	k f	T	08	27.0	9.0	4.0	Dan	4	0	Andreas Rudi, Rustene
15 Mk Astor	k h	T	15	45.9	16.3	6.5	Wichm.	40	1	Peter O Liadal m fl, Håvoll
16 Må Kvikk	k	T	91	26.5	7.3	2.5	Volda	4	0	Johs O Liadal m fl, Håvoll
17 Mk Hovde-										
guttene	k	T	15	29.0	7.0	4.0	Kampen	6	0	Nils O Ryste, Rustene
18 Må Rolf	k f	T	20	20.0	5.0	3.0	Tenfj.	3	0	Johan S Raudøy, Håvoll
19 Må Mjølner	k f	T	15	20.0	7.0	5.6	Stærkod	5	0	Jakob R Steinnes m fl, Rustene
20 Mk Egil	k	T	11	41.0	13.0	7.0	Dan	24	1	Sivert R Stennes m fl, Ørstavik
21 Mk Bjørn	k	T	12	23.0	8.0	4.0	Hjelset	4	0	Ivar J Hovde, Rustene
26 Mk Reidar	k	T	19	27.0	8.3	3.7	Volda	6	0	Hans Strand, Ørstavik
27 Må Brodd	f	T	26	15.8	5.0	1.9	Americ.	2	0	Rasmus P Steinnes, Rustene
28 Må Ritz	f	T	03	28.0	8.0	4.0	Wolver.	12	0	John J Ose, Ørstavik
29 Må Kvikk	k f	T	10	24.0	5.5	2.5	Favorit	3	0	Jon Rudi, Rustene

**Sogn- og Fjordane fylke.**

**SF-F. Florø merkedistrikt.**

1 Mk Kinn	k h	T	19	93.3	18.5	9.3	P. Diesel	150	2	M/S A/S Kinn, Florø
2 Ms Letvindt	k	T	03	54.5	16.9	6.7	Avance	22	0	Johan Horne, Florø
3 Mk Notmann	k f	T	?	39.0	12.5	5.0	Alpha	16	3	Alfred Trovik, Florø

1) Omb. 1919.

Farkostens nummer, art og navn	Anvendelse	Materiale	Byggeår	Langde	Bredde	Dybde	Maskin, navn	Antall HK	F. & fangstb.	Eierens (den korresponderende reders) navn og postadresse
4 Mk Fjell	f	T	10	33.0	12.0	5.5	Hexa	12	0	Jens A Strømsnes, Florø
5 Mk Notbas	k f	T	?	43.0	14.0	6.0	Gideon	28	4	H Hjørnevik, Florø
6 Ms Sunderø	k h	T	00	47.7	14.3	8.5	Hein	30	0	A Trovik, Florø
7 Mk Gjøa	f k	T	08	54.0	15.0	8.0	Trygg	14	2	A Trovik, Florø
8 Ms Håkon	k f	T	07	45.0	14.0	6.4	Skandia	8	0	Sivert Hovden, Florø
9 Ms Skreien	k f h	T	13	37.0	12.8	5.8	Gideon	13	0	J Ulriksen, Florø
10 Må Rolf	t	T	12	35.1	11.2	4.8	Heros	6	0	Anders L Midtbø, Florø
12 Må Rapp	t	T	?	24.0	9.0	2.9	Rap	5	0	K Stavøstrand, Florø
15 Ms Vega <sup>1)</sup>	l	T	?	44.0	13.0	4.0	Rap	22	3	A Trovik, Florø
16 Mk Brislingen	t	T	10	32.0	8.0	5.0	Wichm.	8	0	Florø Conservfabrik U S F, Florø
17 D Høvding	h k	S	08	94.7	18.8	8.7	Damp	150	2	Ove Faye Olsen, Florø
18 Må Kaiser										
Wilhelm	t	T	?	28.0	7.5	3.0	Tryg	6	0	Bernt Hovden, Florø
19 Ms Taranger	k	T	11	44.0	17.0	6.0	Skandia	16	0	Bernt Hovden, Florø
20 Må Mågen	k f	T	?	21.7	6.3	3.2	Solo	5	0	Peder Broholm m fl, Florø
21 Må Maria	k f	T	12	29.0	10.0	3.0	Gideon	8	1	Mathias Marø, Florø
22 Mk Flink	k h	T	12	44.0	11.0	5.0	Wichm.	16	0	Mathias Marø, Florø
23 Må Fremad	k	T	?	30.0	12.0	5.0	Tryg	7	0	Andreas J Vallestad, Florø
24 Må Silden	t	T	04	30.0	9.7	4.2	Alpha	6	1	Salamon Seljeseth, Florø
25 Mk Havstein	t	T	07	68.2	16.8	7.4	Bolind.	80	0	A/S Florø olie- og fiskemelfabrik
26 Må Palmen	k f	T	08	30.0	10.5	4.0	Hein	6	0	Mathias Marø, Florø
27 D Riso <sup>2)</sup>	h	T	09	76.1	16.3	7.3	Damp	70	2	A Strømsnæs, Florø
28 Må Børa	t	T	12	40.0	10.0	5.0	Hein	10	0	A Strømsnæs, Florø
29 Må Lyr	k	T	20	22.5	7.3	3.0	Trygg	6	0	Jens A Nautø, Florø
30 Må Meteor	k	T	21	20.0	5.5	2.5	Meteor	3	0	Herman Sunde, Florø
31 Må Småen	k	T	20	19.0	6.0	2.5	Americ.	4	0	Andun Husefest, Florø
32 Må Drengen	k	T	11	22.0	7.0	3.0	Americ.	4	0	Andun Husefest, Florø
33 Ms Kvik	k	T	?	25.0	8.0	3.5	Gideon	4	0	Thor Husefest, Florø
34 Må Drot	k	T	?	20.0	6.5	3.0	Waterm.	5	0	Bartolf Øen m fl, Florø
35 Må Viggo	k	T	?	17.5	5.5	2.5	L. Grei	4	0	Ole A Olsen m fl, Florø
36 Må Falken	k	T	18	33.0	11.6	5.0	Alpha	8	0	Ohr Kandal, Florø
37 Mk Mønster	k t	T	17	56.0	16.8	6.9	Bolind.	40	0	A Håve A/S, Florø
38 Må Odd	f	T	21	21.0	7.0	3.0	Grei	4	0	Oliver B Næs, Florø
39 Må Fisken	k f	T	?	19.0	5.0	3.5	Americ.	3	0	Alfred Kristiansen, Florø
41 Mk Harald	k f	T	?	28.0	8.0	4.0	Trygg	6	0	Kristoffer J Sønnervig m fl, Florø

## SF-AL. Årdal merkedistrikt.

1 Ms Baron	f	T	05	43.0	17.0	8.0	Ideal	20	4	T O Læg Reid m fl, Årdalstangen
------------	---	---	----	------	------	-----	-------	----	---	---------------------------------

## SF-A. Askvoll merkedistrikt.

1 Ms Rita	k	T	15	40.0	13.5	6.5	Alpha	14	0	E A Berntsen m fl, Værlandet
2 Ms Værø I	k h	T	16	42.0	14.0	7.0	Alpha	18	2	Peder J K Værø m fl, Værlandet
3 Mk Nordlys	k	T	12	43.0	12.5	6.0	Alpha	14	1	Tomas Vilnes m fl, Kumle
4 Mk General	k f	T	17	33.0	13.0	5.8	Alpha	18	0	Magnus M Smelvær, Atløy
5 Må Lett	k	T	10	28.0	9.0	4.0	Alpha	4	0	Olaf S Kalvø, Værlandet
6 Må Håbet <sup>3)</sup>	f t	T	08	34.0	11.3	4.5	Aktiv	7	1	Alfred J Spord, Kumle
7 Må Signal <sup>4)</sup>	k	T	12	32.8	11.0	4.3	Gideon	8	0	Anders Nordstrand, Bulandet
8 Mk Brødrene	k	T	11	42.0	12.5	6.0	Alpha	18	1	Peder Barsnæs m fl, Kumle
9 6/å	k f	T	29	29.7	8.8	4.2	—	—	1	Johs Tviberg m fl, Atløy
10 Må Delfin <sup>5)</sup>	t	T	16	36.0	11.2	4.8	Hein	8	0	L E Yndestad, Stongfjorden
11 Ms Vega	k	T	11	40.4	15.4	6.4	Normo	15	2	Johan Fr Alden m fl, Værlandet
12 Må Sjøgutten	k f	T	08	18.5	6.0	2.2	Meteor	3	0	Mathias Håvåg, Grytøyra
13 Må Sjøfuglen	f k	T	12	36.0	15.0	4.2	Hein	6	2	Olaf A Smelvær, Atløy

Farkostens nummer, art og navn	Anvendelse	Materiale	Byggeår	Langde	Bredde	Dybde	Maskin, navn	Antall HK	F. & fangstb.	Eierens (den korresponderende reders) navn og postadresse
14 Må Fix	k	T	98	28.7	9.7	3.8	Gideon	4	0	S J Abrahamsen m fl, Bulandet
15 Ms Mairosen	k	T	16	41.0	13.6	6.0	Hein	12	0	Leonard Kalvø, Bulandet
16 Må Tutt	f k	T	00	19.1	6.0	2.5	Solo	5	0	Bernt B Nikø, Bulandet
17 Mbf Nikø	k t	T	00	39.0	16.0	7.0	Alpha	14	1	Bernt B Nikø m fl, Bulandet
18 Ms Vega	k t	T	98	40.4	15.9	5.9	Alpha	11	2	P Nikø, Bulandet
19 Ms Frida	k f	T	10	46.2	15.9	7.0	Alpha	11	2	A N Herland m fl, Atløy
20 ?/a Arne	k f	T	?	30.3	8.5	3.2	—	—	1	Fredrik A Kjæmpenes, Bulandet
21 Ms Vesla	t	T	00	32.0	15.0	5.3	Gideon	10	0	Petter Kalvø m fl, Værlandet
22 Ms Brødrene	k	T	32	39.0	14.5	5.0	Heimdal	20	0	Mathias M Gjøre m fl, Bulandet
23 Må Lyon	k	T	?	28.0	10.0	4.0	Wichm.	5	0	Knut Gjøre m fl, Bulandet
24 Ms Ternen	k	T	?	40.0	15.0	7.0	Alpha	14	3	Knut Røgne m fl, Bulandet
25 Mbf Silden	k t	T	00	36.0	13.0	5.0	Skude	12	0	N Tistel, Bulandet
26 Ms Agnes	k	T	09	38.0	15.0	6.0	Gideon	16	2	N Tistel m fl, Bulandet
27 Må Fram	k f	T	07	26.0	7.0	4.0	Gideon	4	0	N Tistel m fl, Bulandet
29 Mk Hittun	k	T	16	46.0	14.0	6.3	Hein	14	0	Bernt H Værø, Værlandet
30 Ms Våren	k	T	09	42.0	14.0	7.0	Alpha	14	1	Johs K Melvær m fl, Værlandet
31 Mk Velkom	Heim k	T	98	60.8	16.8	7.8	Hein	50	1	Jens H Værøy m fl, Værlandet
32 Må Sjøfuglen	f	T	32	30.0	10.0	4.0	Wichm.	7	0	Jens H Værøy, Værlandet
33 Må Procent	f k	T	17	19.1	4.2	2.1	Meteor	4	0	Jens H Værøy, Værlandet
34 Må Kvikk	f k	T	08	24.9	8.9	2.7	Rap	6	0	Karl A Gjelsa, Bulandet
35 Ms Jenni	k	T	05	36.0	12.0	7.0	Hein	10	0	Edv Lutenthun m fl, Korssund
36 Mk Solrenning	k	T	18	44.0	13.0	6.3	Hein	16	0	Sigurd Høyvik m fl, Askvoll
37 Mk Rolf	k	T	14	40.0	13.5	6.2	Björn	12	0	Wilhelm Løkeland m fl, Atløy
38 Ms Atle	k	T	13	44.0	14.0	5.7	Alpha	14	1	Peder L Herland m fl, Atløy
39 6/a —	k f	T	33	30.0	9.0	5.0	—	—	0	Moritz G Værøy m fl, Værlandet
41 Må Leif	k	T	90	28.7	10.6	4.8	Wichm.	7	2	Johannes J Sandø, Bulandet
42 Ms Friborg	k t	T	00	41.4	15.2	5.7	Alpha	11	4	Teodor Hågø m fl, Bulandet
43 Ms Håbet	k	T	?	40.0	16.0	5.0	Gideon	16	2	Elias Landø, Kumle
44 Må Sjøblomsten	f	T	29	30.8	10.1	3.2	Wichm.	8	0	Vilh. M Gjøre m fl, Bulandet
45 Må Silden	k f	T	31	30.0	9.0	5.0	Heimdal	7	0	Leonhard Tistel m fl, Bulandet
46 Ms Brødrene	k	T	16	45.0	14.7	6.6	Gideon	16	0	Anton Sandøy m fl, Bulandet
47 Ms Bamsen <sup>2</sup>	t	T	?	36.9	12.7	4.7	Bolind.	10	0	A/S Haugen & Co, Stongfjorden
48 Mk Bueland I	k h	T	33	70.1	18.1	8.5	Union	40	1	Edvard E Norheim m fl, Bulandet
51 Må Rapp	k	T	?	30.0	10.8	4.8	Rap	15	0	Olav Alisø m fl, Bulandet
52 Mk Idler	k	T	?	52.0	14.0	6.0	Gideon	20	1	Hans O Hilleisø m fl, Bulandet
53 Må Svansen	t	T	16	35.1	9.6	4.2	Bolind.	10	0	Z B Præsto m fl, Askvoll
54 Ms Sigrid	k	T	00	33.5	12.1	5.4	Gideon	6	0	Olai Kviteblik m fl, Gjølanger
55 Ms Midnatsolen	k	T	20	44.0	15.0	6.0	Rap	25	0	Jørgen Fedø m fl, Bulandet
56 Ms Anna	t	T	03	45.0	13.0	6.0	Dan	16	1	Andreas W Ask m fl, Askvoll
57 Må Nansen	f t	T	02	26.0	6.0	3.5	Grei	3	0	Andreas W Ask, Askvoll
61 Mk Strand I	k	T	98	59.7	17.2	7.5	Hein	35	0	H Lammethun, Korssund
62 Må Aktiv	k	T	?	34.0	11.7	6.4	Aktiv	5	0	Joh H Lammethun m fl, Korssund
63 Må Løven	k	T	?	30.0	10.4	4.6	Gideon	6	0	Søren Lammethun, Korssund
65 Mk Korssund I	t	T	19	45.0	13.5	6.0	Bolind.	32	0	Olaf Skår, Korssund
68 Ms Alpha	k	T	00	38.0	15.0	6.0	Alpha	14	3	Andr E Fedøy m fl, Bulandet
69 Ms Klippen	t	T	09	44.0	13.0	7.5	Grei	16	0	David Sauesund m fl, Kumle
70 Ms Fram	t	T	12	28.0	8.0	4.3	Vestkyst	8	0	David Sauesund m fl, Kumle
71 Må Sabb	f k	T	98	23.0	7.0	3.0	Sabb	5	1	M E Kjæmpenes, Bulandet
75 Mk Ulf	k h	T	05	39.0	12.5	5.0	Gideon	8	0	Mathias Grøneg, Kumle
76 Må Fram	k f	T	?	35.0	10.0	4.0	Aktiv	8	0	Mathias Å Værø, Værlandet
78 Ms Jøa	k	T	01	36.0	13.0	5.0	Aktiv	9	0	Andreas O Vilnes, Kumle
79 Må Dragen	f k	T	90	36.0	11.0	5.0	Hein	6	0	Jonas Lutenthun m fl, Korssund
80 Må Vilnes	k	T	14	34.0	11.0	5.0	Hein	7	2	Johs E Vilnæs m fl, Kumle

Farkostens nummer, art og navn	Anvendelse	Materiale	Byggeår	Lengde	Bredde	Dybde	Maskin, navn	Antall HK	F. & fangstb.	Eierens (den korresponderende reders) navn og postadresse
82 Må Palander	f k	T 00	27.8	10.8	4.4	Rap		6 0		Gerh H Halsøy, Bulandet
83 Mk Nordkap	k	T ?	36.0	12.0	7.0	Alpha		14 2		Jonas A Landø m fl, Værlandet
84 Må Fiskeren	k f	T 32	34.0	9.0	4.8	Vestkyst		8 0		Jonas A Landø m fl, Værlandet
85 Ms Sofia	k	T 06	37.0	14.0	6.0	Alpha		11 0		Martin S Landø m fl, Værlandet
86 Ms Bølgen	t	T 06	40.0	15.0	9.0	Gideon		13 0		August S Gjervik, Askvoll
91 Må Kolben	f	T 91	20.2	6.4	2.5	Sleipner		6 0		Adolf Vågen m fl, Stavenes
95 6/å —	f k	T 90	28.0	8.0	4.5	—		— 0		Ludvig B Høvik m fl, Askvoll
96 Må Odd	k	T 20	24.0	6.0	2.2	Rap		4 0		Olaf O Håvåg, Grytøyra
97 Ms Juno	k	T 08	36.0	13.0	5.0	Gideon		10 2		Alf Melvær m fl, Bulandet
98 6/å —	f	T 90	26.0	9.0	3.0	—		— 4		Elias O Spor m fl, Kumle
99 Ms Alisa	t	T 10	38.0	14.0	6.0	Hein		9 0		A Nilsen, Kumle
100 Må Skreien	k	T 00	30.8	10.0	4.3	Smart		6 0		Hans J Hollevik m fl, Stavenes
101 Må Skrei	k	T 20	26.8	8.9	3.8	Rap		6 0		Andr H Allesen, Bulandet
102 Ms Forsøk	k l	T 20	42.5	14.9	5.8	Alpha		14 0		Jens H Værø m fl, Værlandet
103 Må Snøgg	f	T 90	19.9	6.4	2.4	Stand.		3 0		Herm O Underseth, Stavenes
104 Må Hindøy	t	T ?	30.0	9.0	3.5	Tryg		6 0		Olav Spord, Atløy
105 Ms Anna	t	T ?	26.0	10.5	6.0	Stella		7 0		J I Folkestad m fl, Korssund
107 8/å —	f	T 04	24.0	7.0	3.0	—		— 1		Johannes Grøeng m fl, Kumle
109 Ms Helga	t f	T 19	31.0	10.5	4.0	Wichm.		7 0		V H Ask, Kumle
111 Må Grei	f	T ?	21.0	6.7	2.5	Grei		4 0		Mads Espenes, Grytøyra
112 Må Von	f t	T 15	28.0	7.0	3.0	Wichm.		7 0		Johannes Eimind, Askvoll
113 Må Meteor	f	T ?	20.2	4.8	2.7	Meteor		3 0		Erling Grytøren, Grytøyra
114 Må Freden	k t	T ?	29.0	9.0	4.0	Gideon		4 0		O A Skår, Grytøyra
115 Må Merit	k	T 12	22.0	5.0	2.0	Merrit		2 0		Wilhelm Løkeland, Atløy
116 Må Høken	k	T 21	25.0	8.0	4.0	Heimdal		6 1		Konrad L Kalvø, Bulandet
117 Må Fram	k	T 22	27.6	9.6	4.3	Rap		8 0		Edvard J Fedøy, Bulandet
118 Må Alken	k	T 21	26.4	8.0	4.0	Rap		6 0		Olav Håsten, Bulandet
119 Må Bjørner	k f	T 21	28.0	10.0	3.9	Rap		8 2		A M Kjæmpenes m fl, Værlandet
120 Må Varden	f	T ?	22.0	9.0	5.0	Merrit		2 0		Andr M Herland m fl, Atløy
121 Må Stav	f	T 16	18.2	5.1	2.1	Meteor		3 0		M Stubseid, Yndestad
122 Må Frisk	k f	T 21	28.0	9.0	4.0	Rap		6 0		Anton Sandøy m fl, Bulandet
123 Må Duen	f	T 22	28.0	9.0	4.0	Rap		8 0		Johan Kjæmpenes m fl, Bulandet
124 Må Rap	f	T ?	25.5	6.4	3.2	Rap		4 0		Magnus Landø, Atløy
125 Må Skogsø <sup>1)</sup>	f	T ?	20.2	5.0	3.0	Victor		3 0		Bendik J Avalden, Korssund
126 Må Sverre	k	T 86	26.0	9.0	3.0	Rap		6 0		Knut J Kalvøy m fl, Værlandet
127 Må Viking	f	T 22	19.0	5.8	2.3	Victor		3 0		Edvard Grane, Askvoll
128 Må Viktor	f	T 22	22.0	5.0	?	Victor		3 0		Bernt K Vilnes, Kumle
129 Må Delfin	f	T 22	22.0	6.9	3.2	Tenfj.		4 0		Peder J N Tviberg, Atløy
130 Må Mågen	f	T 22	24.0	8.0	4.0	Rap		5 0		Johs J Hægø m fl, Atløy
131 Må Rolf	k	T 10	29.0	10.0	6.0	Gideon		8 0		Olaf L Høvik m fl, Askvoll
132 Må Svein	f	T 23	20.7	5.7	2.7	Victor		3 0		Ludvik Høyvik, Askvoll
133 Mk Gleaner	k	T 78	54.1	16.1	7.2	Askøy		20 0		S H Halsøy m fl, Bulandet
134 Må Viggo	f	T 23	24.4	7.4	3.2	Victor		3 0		Halfdan H Værø, Værlandet
135 Må Prøven	f k	T 23	26.0	9.0	4.0	Heimdal		6 1		Ludvig L Værø, Værlandet
136 Må Sydvær	f	T 21	20.0	7.0	3.0	Heimdal		4 0		Mathias A Wærø, Værlandet
137 Må Solgløtt	f	T 24	20.0	6.3	2.7	F. M.		4 0		Andreas M Dalen, Stavenes
138 6/å —	f	T 12	23.9	7.4	3.2	—		— 3		J P Stafnes m fl, Stongfjorden
139 6/å —	f	T 10	25.5	8.3	3.0	—		— 1		P J P Stong m fl, Stongfjorden
140 6/å —	f	T 20	24.0	8.0	3.0	—		— 2		Olaf Hegø m fl, Stongfjorden
141 6/å —	f	T 70	25.5	8.0	3.2	—		— 1		Bertel E Olseth m fl, Askvoll
142 Må Farmann	k f	T 24	30.0	10.0	4.0	Heimdal		6 0		T T Hægø m fl, Bulandet
143 Må Flink	f	T 14	22.3	5.1	3.2	Sleipner		4 0		O K Grimeld, Stongfjorden
144 Må Bolsus	f	T 22	22.0	5.7	3.2	Levahn		3 0		Karl J Smelvær, Stongfjorden

Farkostens nummer, art og navn	Anvendelse	Materiale	Byggear	Langde	Bredde	Dybde	Maskin, navn	Antall HK	F. s. fangstb.	Eierens (den korresponderende reders) navn og postadresse.
145 Ms Idun	k	T	10	40.0	16.0	7.0	Rap	29	0	Karl A Gjelsa m fl, Bulandet
146 Må Veslegut	f	T	23	22.0	6.7	2.2	Gideon	3	0	Edvard E Kjæmpenes, Bulandet
148 Må Letvint	f k	T	24	24.0	7.5	4.0	Lettvint	6	0	Adolf Garvik, Kumle
150 Må Odd	f	T	?	19.0	6.3	2.5	Gideon	3	0	Nils A Håvåg, Grytøyra
151 Må Sleipner	f	T	25	22.3	6.4	2.4	Sleipner	5	0	Adolf Vågen m fl, Stavenes
152 Må Sjøgutten	f	T	23	24.0	7.0	4.0	Rap	6	0	Hans O Hillersø, Bulandet
153 Ms Glimt	h	T	22	39.0	15.0	7.0	Rap	22	0	O G Hillersø m fl, Bulandet
154 Må Halsnes	k	T	17	25.0	8.0	3.5	Rap	6	0	John Fedøy, Bulandet
155 Må —	f	T	25	22.8	7.7	3.2	Rap	6	0	Martin Karlsen m fl, Bulandet
156 Må Fisk	f	T	26	26.0	9.3	4.7	Rap	6	1	Leonard B Tistel, Bulandet
157 Mk Bufjord	h k	T	18	54.0	13.0	6.0	Rap	30	0	Olaf Håstein m fl, Bulandet
158 Må Rapp	f	T	16	25.0	8.0	3.5	Rap	6	0	F J Alden m fl, Værlandet
159 Mk Norheim	k	T	12	53.1	13.8	5.3	Rap	25	0	Edvard J Norheim m fl, Bulandet
160 Mk Fedøy	k	T	27	57.0	15.0	7.5	Avance	35	0	Tomas Fedøy m fl, Bulandet
161 Må Haldor	k	T	27	38.2	12.7	4.2	Wichm.	10	0	Fr. A Kjæmpenes m fl, Bulandet
162 Må Listeren	f k	T	15	29.0	9.6	3.2	Wichm.	8	0	Johs. O Aralden, Korssund
163 Må Reidar	f	T	28	28.7	9.9	3.7	Wichm.	6	1	Alf Melvær, Bulandet
164 Må Roald	f	T	28	34.0	11.7	5.3	Konkur.	8	2	Trygve Hågøy m fl, Bulandet
165 Må Roald	t	T	02	26.0	10.0	4.0	Wichm.	6	0	Kristoffer L Værø m fl, Værlandet
166 Må Småen	f	T	08	23.0	6.0	4.0	Tenfj.	4	0	Olaf Anderssen, Værlandet
167 Mk Glimt	f	T	15	35.0	12.0	5.6	Alpha	14	0	Olai Herlandsnes, Atloy
168 Må Union	f k	T	29	35.1	10.6	5.3	Union	10	0	Edv E Norheim m fl, Bulandet
169 Må Hillersø	f k	T	29	34.0	12.0	5.0	Rap	10	0	Einar Hillersøy m fl, Bulandet
170 Må Greien	f k	T	24	31.0	10.0	4.0	Nygrei	9	0	Anders Norstrand, Bulandet
171 Må Roald	f k	T	29	34.0	10.0	4.5	Wichm.	10	0	K Gjørerø, Bulandet
172 Mk Askvoll	k	T	07	46.0	13.9	5.7	Tuxham	35	0	Askvøll Canning A/S, Askvoll
173 Må Bølgen	f k	T	90	28.0	9.0	4.0	Lyster	8	0	Johan K Vilnes, Kumle
174 Må Viking	f	T	29	28.7	10.1	3.7	Wichm.	8	0	Magnus Melvær, Bulandet
175 6/å —	k f	T	?	32.0	10.0	4.5	—	2	1	A P Grane m fl, Høyvik i Askvoll
176 Må Silden	k f	T	20	38.0	11.0	5.0	Motor	11	0	Martin Karlsen m fl, Bulandet
177 Må Sonja	f	T	?	30.0	10.4	4.2	Wichm.	6	0	B H Værøy m fl, Værlandet
178 Må Frida	f	T	29	27.0	9.0	5.0	Wichm.	6	0	Sverre Landø, Atloy
179 Må Stongfjord	f	T	29	37.2	11.8	5.4	Wichm.	10	1	J P Stafnsnes m fl, Stongfjorden
180 8/å —	k f	T	29	28.0	9.5	3.5	—	—	1	Johs A Landøy m fl, Værlandet
181 6/å —	k f	T	29	25.4	9.4	4.0	—	—	0	Jonas J Kalvøy m fl, Værlandet
182 8/å —	f	T	29	32.0	9.5	3.5	—	—	1	Sigurd V Lokeland m fl, Atloy
183 6/å —	f	T	29	30.8	9.6	4.2	—	—	1	Peder E Spord m fl, Kumle
184 Må Grei	f k	T	30	34.0	12.0	5.5	Nygrei	14	1	Anton O Smelvær, Atloy
185 Må Harald 2	sl	T	29	30.0	9.0	4.5	Wichm.	6	0	Johannes Olset m fl, Kumle
186 Ms Rutt	f	T	00	31.0	10.7	4.7	Hein	7	0	Kolb Sellevold, Høyvik i Askvøll
187 6/å —	f k	T	20	29.7	9.6	3.7	—	—	2	Høyviks nye notlag, Høyv. i Askv.
188 Må Rap	k f	T	29	30.0	10.0	5.0	Rap	7	0	Johs T Furenes, Fure
189 Må Gjøa	k f	T	29	35.1	13.3	4.2	Nygrei	14	0	Elias Halsøy, Bulandet
190 Må Sjøliv	f k	T	30	36.1	12.2	4.2	Wichm.	10	0	Anton P Olset m fl, Askvoll
191 Må Notmann	f k	T	27	32.0	11.0	4.0	Avance	8	0	L Høyvik m fl, Høyvik i Askvoll
192 Må Rolf	k f	T	29	32.9	11.7	5.3	Alpha	8	1	Johs B Nikøy, Bulandet
193 Må Nansen	f	T	30	26.0	6.0	3.0	Rap	10	0	Olai Hillersø, Bulandet
194 Må Kjapp	k f	T	29	31.9	10.9	5.0	Avance	12	0	Andreas A Fedøy, Bulandet
196 Må Sjømann	k	T	30	32.5	11.0	4.7	Wichm.	10	0	Sverre Brosvik, Værlandet
197 Må Tistel	k f	T	30	31.9	10.1	5.3	Wichm.	10	2	Nikolai Tistel, Bulandet
198 Må Svalen	sl.	T	13	27.0	8.0	3.5	Wichm.	6	0	Kisstrop Ask, Kumle
199 Må Bjørnøy	k f	T	30	36.1	10.6	4.8	Wichm.	8	2	A M Kjæmpenes, Bulandet
200 Mk Trygvason	k f	T	12	42.5	12.7	5.3	Hein	9	0	Hilmar Grøneng m fl, Kumle
201 Må Jarl	k f	T	12	29.7	11.2	4.2	Wichm.	7	2	Fredrik Alden m fl, Værlandet
202 Mk Ternen	l	T	?	46.0	13.0	5.0	Avance	10	1	Sverre Brosvik, Værlandet

Farkostens nummer, art og navn	Anvendelse	Materiale	Byggår	Lengde	Bredde	Dybde	Maskin, navn	Antall HK	F. & fangstb.	Eierens (den korresponderende reders) navn og postadresse
203 Må Måsen	k f	T	31	32.0	9.0	5.5	Bolind.	12	2	K Gjørøy, Bulandet
204 Må Augvall	f	T	?	30.0	11.0	4.0	Finnøy	12	0	Sigvall Sellevoll, Atloy
205 Må Uredd	k f	T	31	27.6	9.6	3.9	Gideon	5	0	Oivind Sandøy m fl, Bulandet
206 Må Signal	k f	T	30	30.0	9.0	3.0	Wichm.	8	0	Jonas Kalvøy m fl, Værlandet
207 6/å —	k f	T	31	33.0	11.0	5.0	—	—	1	Tomas Vadø m fl, Bulandet
208 Må Fram	sl f	T	?	28.7	9.6	4.2	Rap	5	0	Erling Grytøre, Grytøyra
209 Må Johanne	f	T	31	28.0	8.0	3.5	Rap	6	0	Einar O Hillersø, Bulandet
210 Må Heimdal	k f	T	31	30.0	10.0	4.5	Heimdal	7	0	Trygve Hagøy m fl, Bulandet
211 Må Union	f k	T	28	32.0	9.5	4.0	Union	10	0	A Kalvøy m fl, Værlandet
212 Ss Årvak	l	T	31	32.0	10.7	5.0	—	—	0	Henrik Leite m fl, Værlandet
213 6/å —	f k	T	28	28.7	9.2	3.8	—	—	1	Johs Tviberg m fl Atloy
214 Må Rolf	f	T	10	30.8	9.6	5.3	Alpha	4	0	Mailann Milde m fl, Grytøyra
215 Ms Furevik 2	l t	T	24	50.0	11.5	6.0	Avance	22	0	Kristoffer Ask, Fure
216 Må Alfa	k f	T	29	29.7	10.1	3.7	Alpha	7	0	Konrad Kalvøy m fl, Bulandet
217 Må Bør	sl f	T	31	29.0	7.0	3.0	Trygg	8	0	Anton Steinsland, Askvoll
218 Må Rollo	f	T	20	25.0	8.0	3.5	Rollo	6	0	Peder A Grane, Askvoll
219 Mk Fisken	f	T	13	33.0	11.0	6.0	Rap	14	0	Harald O Vikene, Kumle
220 Må Rolf	k f	T	31	39.3	12.2	5.3	Finnøy	34	0	Gerhard Hofland, Korssund
221 Må —	k f	T	30	31.9	10.6	4.8	Heimdal	11	0	Knut Rogne m fl, Bulandet
222 Må Heim	k f	T	31	33.5	11.8	4.3	Heimdal	11	0	Karl Gjelsa m fl, Bulandet
223 8/å —	k f	T	31	29.0	11.0	5.0	—	—	0	Mathias M Gjørø, Bulandet
224 Må Wichmann	f	T	31	30.0	9.5	5.0	Wichm.	7	0	Anders A Tenold, Atloy
226 Må Snorre	f	T	32	26.6	8.5	5.3	Wichm.	5	0	Nils A Stang, Yndestad

## SF-AD. Aurland merkedistrikt.

f. t. ingen merkepl. fiskefarkoster.

## SF-BS. Balestrand merkedistrikt.

1 Mk Ajax | l | T'95 | 59.0 | 17.2 | 7.2 | Rap | 30 | 1 | Karl Kjellson Mundal, Fjærland

## SF-BK. Brekke merkedistrikt.

1 Ms Dagny | k t | T'05 | 33.0 | 13.0 | 5.6 | Rap | 12 | 0 | Birger O Hjertholm, Brekke  
 2 Ms Fram | f k t | T'27 | 40.4 | 14.3 | 5.3 | Rap | 12 | 1 | Lasse Hjartholm m fl, Brekke  
 3 Må Kvik | f k t | T'18 | 27.1 | 9.6 | 3.6 | Rap | 7 | 0 | Birger O Hjertholm, Brekke  
 4 Må Heimdal | f k t | T'24 | 22.0 | 7.2 | 3.0 | Heimdal | 4 | 0 | Johs N Hjartholm, Brekke  
 5 Ms Olga | t k f | T'13 | 40.0 | 13.0 | 6.0 | Avance | 22 | 0 | Olai B Hjartholm, Brekke  
 6 Mk Terje Viken | f k t | T'16 | 44.0 | 12.5 | 7.2 | Populær | 25 | 0 | Ivar Sjurson Hjartholm, Brekke

## SF-B. Bremanger merkedistrikt.

1 Ms Argo | k | T'19 | 40.0 | 14.0 | 6.7 | Hein | 16 | 0 | Petter Gåsø, Kalvåg  
 2 Mk Bremanger | k | T'17 | 42.3 | 14.0 | 7.5 | Hein | 20 | 0 | H H Torvanger m fl, Bremanger  
 3 6/å — | k f | T'29 | 32.0 | 9.0 | 4.5 | — | — | 2 | Kalvåg Notlag, Kalvåg  
 5 Mk Rolf | k | T'07 | 35.0 | 13.0 | 5.0 | Gideon | 8 | 0 | Mathias O Kalvåg, Kalvåg  
 6 Ms Juno | k | T'05 | 36.0 | 13.0 | 5.3 | Heros | 8 | 0 | Kristoffer Håø m fl, Kalvåg  
 7 Mk Sygna | k | T' ? | 40.0 | 13.0 | 5.8 | Alpha | 14 | 0 | H Nøttingnæs, Kalvåg  
 8 Ms Villand | k | T'05 | 36.0 | 12.0 | 5.2 | Hein | 9 | 0 | Ole Langeland, Kalvåg  
 9 Ms Luna | k h | T'19 | 42.5 | 13.5 | 7.1 | Aktiv | 15 | 0 | Olaf T Hauge m fl, Bremanger  
 10 Ms Frida | k | T'00 | 40.0 | 14.0 | 6.0 | Alpha | 14 | 0 | Olai Larsen, Kalvåg  
 11 Mk Olaf | f k | T'14 | 34.0 | 12.2 | 6.2 | Rap | 17 | 1 | Olai O Senneset m fl, Bremanger  
 12 Mk Harald | k | T'08 | 39.0 | 12.0 | 5.7 | Alpha | 14 | 0 | Mathias O Frøyen m fl, Kalvåg  
 13 Mk Sjøfuglen | k | T'17 | 40.0 | 12.0 | 6.0 | Alpha | 14 | 0 | Peder P Frøyen, Kalvåg  
 14 Mk Erling | k | T' ? | 33.0 | 10.7 | 5.0 | Hein | 8 | 1 | Johan A Førde, Bremanger



Farkostens nummer, art og navn	Anvendelse	Materiale	Byggear	Lengde	Bredde	Dybde	Maskin, navn	Antall HK	F. & fangstb.	Eierens (den korresponderende reders) navn og postadresse
15 Ms Mira	k	T	05	36.0	14.0	6.1	Aktiv	10	0	Ole S Hauge m fl, Bremanger
16 Mk Kvik	k	T	12	31.0	10.0	5.0	Hein	7	0	Alf M Førde, Bremanger
17 Mk Delfin	k	T	17	41.0	12.5	6.7	Hein	16	0	Poder J Aspenæs m fl, Kjelkenes
18 Ms Duen	k	T	14	33.0	12.5	5.5	Gideon	6	0	Kristoffer N Lisæt m fl, Kalvåg
19 Ms Nigardsø	k	T	17	36.0	12.8	5.6	Alpha	14	0	Jakob Nigardsø m fl, Kalvåg
20 Mk Mågen	k	T	08	36.0	8.0	4.3	Alpha	11	0	Jørgen O Langeland, Kalvåg
21 Må Viking	f	T	06	22.0	7.0	3.0	Meteor	3	0	Albert R Dyrstad, Kjelkenes
22 Ms Havglimt	k	T	14	39.0	13.0	5.8	Hein	10	0	R R Svarvestad m fl, Bremanger
23 Ms Olga	k	T	14	39.0	12.8	5.0	Hein	12	0	Johan J Grotle m fl, Bremanger
24 Mk Brødrene	k	T	17	52.0	14.0	7.3	Alpha	22	0	Albert O Grotle m fl, Bremanger
25 Ms Duen	k	T	14	42.0	14.0	6.0	Gideon	10	0	Johan Nigarso, Bremanger
26 Ms Søstrene 2	k	T	14	39.0	12.5	5.8	Alpha	11	0	Andr R Grotle sen, m fl, Bremanger
27 Ms Søstrene 1	k	T	14	39.0	13.0	5.6	Alpha	11	0	Andr R Grotle jr, m fl, Bremanger
28 Ms Svanen	k	T	14	39.0	12.5	5.8	Hein	10	0	Kr R Grotle m fl, Bremanger
29 Mk Brødrene	k	T	17	40.0	12.0	6.2	Gideon	16	0	B M Grotle m fl, Bremanger
30 Mk Older- væggen	k	T	14	38.0	12.7	6.0	Skandia	20	0	Martin O Grotle m fl, Bremanger
31 Ms Hildur	k	T	14	39.0	13.0	5.8	Aktiv	11	0	Endre A Dalsbotten m fl, Bremanger
32 Mk Kobben	k f	T	09	36.0	13.0	5.4	Heros	8	0	Kr K Frøyen m fl, Kalvåg
33 Ms Breifonn	k	T	08	39.0	14.5	5.2	Hein	18	0	Sevald Røys m fl, Kalvåg
34 Ms Glimt	k	T	11	36.5	13.5	5.3	Aktiv	10	0	Ivar O Varpe m fl, Bremanger
35 Mk Snøgg	k f	T	14	37.0	11.0	6.4	Hein	7	0	Kr K Svarvestad m fl, Bremanger
36 Må Oskar	f k	T	05	30.0	9.0	3.5	Normo	7	0	Johan O Storesæth, Kalvåg
37 Ms Duen	k	T	10	36.0	13.0	5.3	Alpha	14	0	L J Loviknæs m fl, Rylandspollen
38 Må Svanhild	f	T	00	33.0	10.0	4.0	Nygrei	9	0	Karl Vadø m fl, Kalvåg
39 Mk Rolf	f	T	?	33.0	10.0	5.2	Gideon	8	0	P Th Ekesæt m fl, Rylandspollen
40 Ms Alken	k	T	07	37.0	14.0	6.7	Gideon	8	0	Lars J Frøyen m fl, Kalvåg
41 Mk Mågen I	k	T	15	41.5	12.0	6.3	Alpha	14	0	Karl Langeland m fl, Kalvåg
42 Må —	f	T	?	26.0	8.0	3.5	Hein	4	0	Johs R Mulelid, Kjelkenes
43 Mk Havdur	h k	T	17	48.0	14.0	7.0	Hein	26	0	Knut J Kjerpeseth m fl, Kalvåg
44 Mk Delfin	h k	T	10	35.0	10.0	5.0	Finnøy	15	0	Magnus Nødseth m fl, Kalvåg
45 Ms Sjøblomsten	k h	T	14	39.0	13.0	5.8	Union	15	0	U A Klungresæter m fl, Bremanger
46 Mk Skreien 1	k	T	14	40.0	12.0	6.7	Hein	12	0	Martin Igland m fl, Bremanger
47 Ms Havsulen	k	T	16	41.0	13.0	5.8	Hein	14	0	Kristian Moe m fl, Bremanger
48 Mk Igland	k	T	15	43.0	12.5	6.0	Hein	14	0	Oliver R Igland m fl, Bremanger
49 Mk Skreien 2	k	T	15	40.0	12.0	6.7	Hein	14	0	Kristoffer Igland, Bremanger
50 Mk Fiskaren	k	T	16	44.6	12.4	5.6	Hein	16	0	Nikolai Grotle m fl, Bremanger
51 Mk Fiskeren	k	T	20	39.0	13.0	6.0	Hein	18	0	V L Eikeset m fl, Rylandspollen
52 Mk Normann	k	T	16	42.0	13.0	6.0	Gideon	16	0	S O Nødseth m fl, Rylandspollen
53 Må Vårblomsten	f k	T	31	21.5	7.0	4.0	Sabb	5	0	Kristoffer O Steinsæt, Kalvåg
54 Ms Perlen <sup>1)</sup>	k h	T	?	34.0	12.0	5.4	Aktiv	6	0	Olai P Hauge m fl, Bremanger
55 Må Skreien	k f	T	?	29.0	10.0	3.8	Gideon	6	0	P Tirdal m fl, Bremanger
56 Mk Vårulf	k	T	?	41.4	12.7	4.8	Gideon	10	1	Kr H Stenholm m fl, Bremanger
57 Ms Frida	f k	T	08	30.5	13.4	5.4	Tuxham	10	0	Kr K Liset m fl, Kalvåg
58 Må Hilding	t	T	28	29.5	7.5	3.5	Wichm.	6	0	Reidar Torvanger, Bremanger
59 Ms Lyna	f k	T	04	37.0	13.0	5.0	Gideon	8	0	Hans P Stenset m fl, Kalvåg
60 Mk Havmann	k	T	15	36.0	12.0	5.4	Populær	15	0	Andr O Førde m fl, Bremanger
61 Ms Sjølivet	k	T	11	34.0	12.8	5.8	Hein	7	0	Henrik H Fossene m fl, Bremanger
62 Ms Elida	k	T	15	39.0	13.0	6.0	Alpha	11	0	Ivar Hauge m fl, Bremanger
63 Mk Idun	k	T	08	42.0	13.6	6.5	Skandia	20	0	Isak Frøyenæs m fl, Kalvåg
64 Må Heros	k	T	02	32.0	11.0	5.0	Heros	6	0	Gustav Abelsen, Bremanger
65 Må —	f	T	31	25.0	7.0	4.0	Sabb	5	0	Vilh U Bakke m fl, Nævelandet
66 Mk Driftig	k	T	14	42.0	13.5	6.8	Hein	18	0	Vilh U Bakke m fl, Nævelandet

## SF-B. Bremanger.

Farkostens nummer, art og navn	Anvendelse	Materials Byggear	Langde	Bredde	Dybde	Maskin, navn	Antall HK	F. & fangstb.	Eierens (den korresponderende reders) navn og postadresse
67 Mk Nansen	f k	T 15	37.6	11.9	4.8	Hein	14	0	Alf Torvanger m fl, Bremanger
68 Mk Egil <sup>1)</sup>	k	T 12	40.0	12.0	5.8	Finnøy	15	0	Kr J Frøyen m fl, Kalvåg
69 Ms Julie 3	k	T 16	41.0	13.3	6.0	Hein	12	0	D Høidal, Svelgen
70 Ms Solveig	k	T 14	37.7	13.0	6.0	Hein	10	0	Peder J Ryland m fl, Rylandspollen
71 Mk Von	k	T 13	36.0	12.0	5.3	Heros	8	0	Johs S Ryland m fl, Rylandspollen
72 Må Meteor	f	T ?	22.0	6.0	1.9	Meteor	4	0	Ingolf Ryland, Rylandspollen
73 Ms Svana	k	T 05	36.0	11.5	5.0	Hein	9	0	Rasmus Olsen m fl, Bremanger
74 Ms Amanda	f k	T 19	44.0	15.0	6.5	Alpha	18	5	Karl Vadø, Kalvåg
75 Ms Mågen	k	T ?	36.0	12.0	5.2	Aktiv	9	0	Rasmus Vågene d y, Bremanger
76 Må Heimdal	k f	T ?	24.0	6.0	3.0	Heimdal	3	0	Malvin Vetvik, Bremanger
77 Mk Admiral	k f	T 12	39.5	11.0	5.8	Hein	9	0	M Dalsbotten m fl, Bremanger
78 8/å —	f	T 26	23.0	7.0	3.0	—	—	0	Jørgen A Grotle, Bremanger
79 Ms Solid	k	T 14	39.0	13.0	5.8	Hein	10	0	Olaf H Senneseth m fl, Bremanger
80 Mk Hovding	k	T 09	40.4	12.7	5.8	Gideon	13	0	Alfred J Igeland, Bremanger
81 Ms Perlen	k	T 00	37.0	13.0	5.8	Alpha	13	0	Tor M Svarstad, Bremanger
82 Mk Neptun	f k	T 15	32.5	11.5	5.5	Gideon	11	0	Peder K Stenholm m fl, Kalvåg
83 Må —	f k	T 27	24.0	6.0	3.0	Heimdal	3	0	Leonhard Larsen, Kalvåg
84 Må Håkon	f	T 03	31.0	12.0	4.2	Gideon	6	0	Alfred Frøyen, Kalvåg
85 Ms Sjøliv	t	T 10	38.4	14.0	5.1	Aktiv	13	0	A/S Hamrøy, Kalvåg
86 Må Hamrøy	t	T 98	30.7	10.0	3.9	Hein	4	0	A/S Hamrøy, Kalvåg
87 Ms Brødrene	k	T 20	41.0	13.0	6.7	Aktiv	11	0	Alvin Rylandsholm m fl, Kalvåg
88 Mk Laugen	k	T 13	37.0	12.0	5.2	Alpha	14	0	Ulrik B Bakke m fl, Bremanger
89 Må Meteor	f	T 19	22.0	6.0	2.3	Meteor	4	0	Birger Rylandsholm m fl, Kalvåg
90 Mk Fram	k	T 12	36.0	11.5	5.2	Gideon	8	0	Krist Myren m fl, Rylandspollen
91 Må Argo	f	T ?	32.0	11.0	5.0	Brunv.	12	4	Eikesæts Notbruk, Rylandspollen
92 Mk Sjøblomsten	k	T 16	40.0	12.5	6.0	Alpha	14	0	M A Myren m fl, Rylandspollen
93 Mk Forsøk	k	T 14	40.0	12.0	6.0	Gideon	16	0	Elias Nødseth m fl, Rylandspollen
94 Mk Haugsnes	k f	T 27	43.0	13.0	6.0	Union	20	0	Søren Hauge m fl, Bremanger
95 Må Forsøk	f k	T 00	31.0	9.0	4.0	Hein	6	0	Olaf R Nesje m fl, Bremanger
96 Ms Emla	k	T 19	40.0	14.0	6.0	Gideon	13	0	Ole Bremnes m fl, Kalvåg
97 Mk Odin	k	T ?	40.0	13.0	6.3	Alpha	18	1	Johs L Frøyen m fl, Bremanger
98 Ms Prøven	k	T 05	39.0	14.0	5.6	Hein	10	1	Lars O Varpe, Bremanger
99 Må Trygg	f	T 90	24.4	6.3	2.2	Meteor	4	0	Andreas O Senneset, Bremanger
100 Mk Leif	k	T 14	38.0	12.0	5.6	Hein	10	0	Ole K Førde m fl, Bremanger
101 Ms Enig	k	T 90	36.0	13.0	5.7	Hein	9	0	Math Loviknæs m fl, Rylandspollen
102 6/å —	f	T ?	26.4	6.5	2.2	—	—	3	Førdes Notlag, Bremanger
103 Ms Dianna	k	T ?	38.0	12.0	6.3	Statt	10	0	Johannes E Nybø, Kalvåg
104 Ms Brødrene	k	T 04	35.8	13.3	5.2	Gideon	10	0	O Wågene m fl, Kalvåg
105 Ms Von <sup>2)</sup>	k	T 05	36.0	12.0	5.0	Alpha	11	0	Andr A Hauge m fl, Bremanger
106 Mk Admiral	k	T 15	35.0	13.0	6.0	Gideon	13	0	Johan Nøstdal, Bremanger
107 Må Thor	f	T 31	22.5	7.5	3.0	Heimdal	4	0	Ingvald Bakke m fl, Nævelandet
109 Må Mauren	f	T ?	21.6	7.0	3.0	C. Perf.	8	0	Åsmund Aspenes, Kjelkenes
110 Mk Bremanger- fjord	k f	T 17	48.0	14.0	7.2	Alpha	18	0	Peder Igland m fl, Bremanger
111 Må —	f	T 90	20.0	6.0	2.0	Waterm.	4	0	Korn Indrehus m fl, Kjelkenes
112 Mk Hjelmen	k h	T 15	38.0	13.0	5.0	Hein	12	0	B Rise m fl, Svelgen
113 Mk Skrei	k h	T 17	38.0	12.3	6.2	Gideon	8	0	Olav Nordbotten m fl, Botnane
114 8/å Kvalen	f	T ?	29.0	7.5	2.5	—	—	0	Samson Havøy m fl, Kalvåg
115 6/å Torden- skjold	f	T 05	27.0	9.4	3.4	—	—	5	Frøynæs Notlag, Kalvåg
116 Må Pilen	f	T ?	22.0	6.5	2.3	Levahn	3	0	Olav K Liseth, Kalvåg
117 Må Spurven	f k	T 96	19.1	6.4	3.2	Meteor	4	0	P Terdal, Bremanger
118 8/å —	k	T 90	24.0	7.0	2.0	—	—	0	Ole A Varpe, Bremanger

Farkostens nummer, art og navn	Anvendelse	Materiale	Byggår	Lengde	Bredde	Dybde	Maskin, navn	Antall HK	F. & fangstb.	Eierens (den korresponderende reders) navn og postadresse
119 Mk Neptun	f	T	14	38.0	12.0	5.3	Hein	12	0	Gerh Hollevik m fl, Rylandspollen
120 Må Svalen	f k	T	79	22.0	6.5	2.5	Waterm.	4	0	Isak J Indrehus, Kjelkenes
121 Må Kvik	f	T	16	25.0	6.0	2.6	Waterm.	4	0	Asmund Indrehus, Kjelkenes
122 10/å Ormen										
	Lange	f	T ?	28.0	7.0	2.4	—	—	0	R Torvanger, Bremanger
123 8/å Jarl	f	T	87	22.3	6.0	2.4	—	—	0	Alf Torvanger, Bremanger
124 Mk Havglimt	k	T	19	49.0	13.0	6.7	Hein	26	0	Greg. Ryland, Rylandspollen
125 Må Loke	f	T	06	24.0	7.0	2.1	Meteor	4	0	Kr Ryland m fl, Rylandspollen
126 8/å Klara	f	T	04	24.0	7.0	3.0	—	—	0	Andr Annevik m fl, Kalvåg
127 Må Knut	f t	T	?	28.0	10.0	4.0	Tryg	5	0	Andreas Bugten m fl, Kalvåg
128 Må Dragen	f	T	19	21.2	6.3	2.7	Heimdal	3	1	Ole Dyrstad, Kjelkenes
129 Mk Sverre	k	T	10	39.5	11.5	5.7	Gideon	6	0	Malvin Fredheim m fl, Kjelkenes
130 Må Roald	f t	T	32	32.8	10.5	5.0	Wichm.	8	0	Ole Børresen, Kjelkenes
131 Ms Sjøliv	k	T	14	39.0	13.0	6.0	Hein	10	0	Joh R Svarstad m fl, Bremanger
133 8/å —	f	T	00	25.3	6.2	1.8	—	—	0	M T Svarstad, Bremanger
134 8/å —	f	T	08	24.0	8.0	2.0	—	—	0	Johan J Grotle, Bremanger
135 8/å —	f h	T	20	24.2	6.0	2.2	—	—	0	Ulrik Torvanger, Bremanger
136 Ms Heimdal <sup>1)</sup>	k	T	96	36.0	11.5	5.7	Hein	7	0	Elias Ytrehus m fl, Kjelkenes
137 8/å —	f	T	13	23.0	6.0	2.3	—	—	0	Ole Solheim, Bremanger
138 Må Sverre	f	T	00	32.0	11.0	4.8	Gideon	6	0	Elias V Ryland, Rylandspollen
139 Ms Mira I	f	T	16	35.0	11.5	4.5	Gideon	6	0	Magnus Sørbotten m fl, Botnane
140 8/å —	k f	T	00	30.0	9.0	4.0	—	—	1	Johan S Nøstdal, Bremanger
141 Må Perfect	f	T	17	24.0	6.0	2.5	C. Perf.	6	0	Ole K Nesbø, Kjelkenes
142 8/å —	f	T	08	23.0	6.0	2.0	—	—	0	Anders A Hauge, Bremanger
143 8/å —	f	T	80	21.5	5.5	2.0	—	—	0	Oscar Torvanger, Bremanger
144 8/å —	f	T	13	25.2	6.6	2.8	—	—	0	Sigurd Hafstad m fl, Kalvåg
145 8/å —	f	T	06	21.0	7.0	4.0	—	—	0	Erik Grotle, Bremanger
146 8/å —	f	T	15	24.0	6.0	3.0	—	—	0	Endre Vetvik, Bremanger
147 Må Forsøk <sup>2)</sup>	f	T	06	25.7	7.3	3.5	Heimdal	4	0	Roald Grotle, Bremanger
148 Mk Våg	k	T	14	30.0	11.0	5.1	Volda	8	0	Peder O Liseth m fl, Kalvåg
149 8/å —	f	T	00	23.7	8.0	2.0	—	—	0	Hans H Torvanger, Bremanger
150 8/å —	f	T	05	26.0	6.4	2.1	—	—	0	Peder L Frøyen m fl, Kalvåg
152 Ms Hugnad	k	T	13	38.0	11.5	4.8	Skandia	12	0	Martin K Førde m fl, Bremanger
153 Må Symra	k	T	90	25.0	9.0	2.5	Gideon	3	0	Jens Sandvik, Kjelkenes
154 8/å —	f	T	05	28.0	6.0	2.0	—	—	0	Ole J Varpe, Bremanger
155 12/å —	f	T	00	30.0	7.0	3.3	—	—	0	Ole Solheim, Bremanger
156 Må Mågen <sup>3)</sup>	f	T	?	24.0	8.0	5.0	Vestkyst	5	0	Bjarne Lisæt m fl, Kjelkenes
157 Ms Perfect	f	T	?	26.5	7.4	3.7	Kelvin	7	0	Knut Kjelkenes m fl, Kjelkenes
158 Mk Jarlen	k	T	20	39.0	13.0	6.2	Alpha	14	0	Kr O Stenset, Kalvåg
159 8/å —	f	T	87	24.0	7.0	2.0	—	—	0	Kr P Varpe, Bremanger
160 Må Trygg	f k	T	32	23.0	6.0	3.0	Vestkyst	5	0	Kristoffer N Sagebø, Svelgen
161 8/å —	f	T	00	23.6	5.9	2.0	—	—	0	Ole A Klungreset, Bremanger
162 Må Staut	f	T	20	24.0	7.5	2.5	Rollo	8	0	Didrik Sande, Svelgen
163 Må Egil	f	T	?	25.0	6.5	2.0	Hein	9	3	Ola Dyrstad m fl, Kjelkenes
164 Ms Kvik	f	T	25	27.5	7.3	4.0	Wichm.	5	0	Alfred Sande, Svelgen
165 8/å —	f	T	10	30.0	6.0	3.0	—	—	0	Lars L Frøyen, Kalvåg
166 8/å —	f	T	00	30.0	8.0	3.0	—	—	0	Jørgen Langeland, Kalvåg
167 8/å —	f	T	04	26.0	5.8	2.3	—	—	0	Ivar Hauge m fl, Bremanger
168 8/å —	f	T	03	24.0	5.0	2.5	—	—	0	Karl A Grotle m fl, Bremanger
169 Må —	f	T	12	31.0	7.0	4.0	Gideon	4	0	Kjell Øvrebotten, Kalvåg
170 Må Knark	f	T	95	22.0	7.0	3.0	Waterm.	3	0	Peder P Myklebust, Kjelkenes
171 Må —	f	T	96	24.0	7.0	3.5	Americ.	6	0	Hans Huseføst, Botnane
172 6/å —	f	T	98	34.0	10.0	4.0	—	—	7	H Nødseth m fl, Kalvåg

Farkostens nummer, art og navn		Anvendelse	Materiale	Byggeår	Lengde	Bredde	Dybde	Maskin, navn	Antall HK	F. & fangstb.	Eierens (den korresponderende reders) navn og postadresse
173	Må Skarven	f	T	90	24.0	9.0	4.0	Rap	14	3	Kr Ryland m fl, Ryldandspollen
174	8/å —	f	T	?	24.0	6.1	2.1	—	—	0	A J Løviknæs, Rylandspollen
175	Mk Draug	k t	T	18	40.0	10.0	5.4	Rap	15	0	Karl Book, Bremanger
176	8/å —	f	T	22	24.0	6.0	2.2	—	—	0	Isak J Hauge, Bremanger
177	Må —	f	T	14	26.0	6.0	2.5	Heimdal	3	0	Ole Solheim, Bremanger
178	Må Sukker- kavringen	f	T	?	21.0	6.5	4.0	Tenfj.	3	0	Guttorm Husefest, Botnane
179	6/å Neptun	f	T	24	26.0	9.0	4.0	—	—	3	Hauges Notlag, Bremanger
180	8/å —	f	T	?	23.0	5.5	2.1	—	—	0	Lars M Eikesæt, Rylandspollen
181	8/å —	f	T	13	26.0	5.0	2.5	—	—	0	Andreas R Grotle jur. Bremanger
182	Må Knold	f k	T	?	24.4	8.0	3.5	Hein	5	0	Odd Myklebust, Kjelkenes
183	8/å —	f	T	85	21.0	5.5	2.1	—	—	0	Kr R Grotle d y, Bremanger
184	8/å —	f	T	94	26.0	6.0	2.3	—	—	0	Henrik Bremnes, Kalvåg
185	8/å —	f	T	12	22.0	6.0	2.5	—	—	0	Peder E Hauge, Bremanger
186	8/å —	f	T	00	25.5	6.4	2.2	—	—	0	P Tirdal, Bremanger
187	Må —	f	T	10	22.0	5.0	3.0	Wichm.	2	0	Th Øvrebotten, Botnane
188	Må Skreien	k	T	?	35.1	11.2	5.3	Hein	6	0	Albert Myklebust, Kjelkenes
189	6/å —	f	T	03	30.1	8.8	3.1	—	—	2	Elias Nødset m fl, Rylandspollen
190	Ms Nordlys	f k	T	15	36.0	11.5	5.5	Gideon	8	0	Henrik M Frøyen m fl, Kalvåg
191	6/å —	f	T	08	32.0	11.0	3.3	—	—	5	Lars J Frøyen m fl, Kalvåg
192	Mk Falken	k	T	16	36.0	11.8	5.7	Gideon	11	1	Oskar Myren m fl, Rylandspollen
193	Mk Nansen	f k	T	20	34.0	10.0	5.4	Gideon	8	1	Johan S Nøstdal, Bremanger
194	Må —	f	T	02	28.0	7.0	3.0	Tenfj.	4	0	Bernt U Sørbotten, Botnane
195	Mk Aksel	h	T	16	33.5	11.0	5.8	Gideon	8	1	Andreas J Eikesæt, Rylandspollen
196	Må —	f k	T	32	25.0	8.0	4.0	Rap	7	0	Lauritz S Frøyen m fl, Kalvåg
197	Mk Kveldulf	f k	T	20	24.0	8.8	4.0	Gideon	6	0	A O Senneset, Bremanger
198	Må Rap	f	T	22	22.0	8.0	3.0	Vestkyst	5	0	Aug Mulchamn, Kjelkenes
199	10/å —	f	T	82	25.5	6.0	2.0	—	—	0	Torv Torvanger, Bremanger
200	8/å —	f	T	29	35.0	11.0	3.7	—	—	0	Stuens Notlag, Bremanger
201	Mk Fritjof	f k	T	15	37.0	12.0	5.8	Hein	9	0	Ole O Senneset m fl, Bremanger
202	Ms Fisk	f k	T	19	25.5	7.7	3.2	Hjelset	4	0	Hjalmar Fosheim, Bremanger
203	10/å —	f	T	70	26.0	6.0	2.0	—	—	0	Alf Torvanger, Bremanger
204	10/å —	f	T	85	28.0	6.0	2.5	—	—	0	Kr H Torvanger d e, Bremanger
205	Må Mons	f	T	19	24.0	8.0	3.0	Heimdal	3	0	Ivar Vetvik, Bremanger
206	Ms Laila	k	T	09	44.0	13.5	5.4	Finnøy	23	0	Kristoffer Vågene m fl, Kalvåg
207	8/å —	f	T	22	26.0	5.0	2.0	—	—	0	Olai P Varpe, Bremanger
208	10/å —	f	T	10	25.0	6.2	4.7	—	—	0	Herman Lexau, Bremanger
209	10/å —	t f	T	00	29.0	7.3	2.4	—	—	0	Severin Igländ, Bremanger
210	8/å —	f	T	22	24.0	7.0	2.5	—	—	0	Andreas J Igländ m fl, Bremanger
211	8/å —	f	T	15	25.5	6.4	2.5	—	—	0	Reidar Torvanger, Bremanger
212	8/å —	f	T	23	24.0	6.0	3.0	—	—	0	Jørgen N Hauge, Bremanger
213	Må —	f	T	00	14.0	5.0	3.0	Wichm.	2	0	Andr K Seljestokken m fl, Botnane
214	6/å Bryn	f	T	25	24.0	7.0	3.5	—	—	3	Sigurd Bugten m fl, Kalvåg
215	Mk Nordlys	f k	T	12	30.0	11.0	6.3	Hein	6	1	Hans Almenning, Kjelkenes
216	Må Duen	f	T	70	28.0	7.0	3.0	Alpha	8	0	Knut A Riise, Svelgen
217	10/å —	f	T	?	28.7	6.4	2.2	—	—	0	Ole B Igländ, Bremanger
218	Mk Palander	f k	T	10	37.4	12.0	6.3	Alpha	14	1	Gullak Hauge m fl, Bremanger
219	Mk Sjøgutten	f k	T	09	36.0	13.3	6.5	Brunv.	30	1	Magnus Leirvik m fl, Kjelkenes
220	8/å —	f	T	24	26.0	6.0	1.5	—	—	0	O R Igländ, Bremanger
221	8/å —	f	T	90	24.0	5.5	1.3	—	—	0	II Grotle, Bremanger
222	Mk Frimand	f k	T	15	40.0	12.5	6.0	Aktiv	11	0	Olav Ryland m fl, Rylandspollen
223	Ms Jenky	f k	T	10	34.0	12.5	5.5	Heros	8	0	Alfred Melstvedt m fl, Kalvåg
224	6/å —	f	T	09	22.0	6.0	2.0	—	—	0	Chris. Bremnes, Nævelandet
225	8/å Storkar	f	T	25	25.2	6.2	2.3	—	—	0	Karl Book, Bremanger
226	10/å —	f	T	?	27.8	6.8	2.4	—	—	0	Rasmus J Hauge, Bremanger

Farkostens nummer, art og navn	Anvendelse	Materiale Byggear	Lengde	Bredde	Dybde	Maskin, navn	Antall HK	F. & fangstb.	Eierens (den korresponderende reders) navn og postadresse
227 8/å —	f	T 22	27.8	6.4	2.1	—	—	0	Ulrik Torvanger, Bremanger
228 8/å —	f	T 24	25.0	6.0	2.0	—	—	0	Kristoffer R Iglund, Bremanger
229 8/å —	f	T 24	24.0	6.0	1.4	—	—	0	Peder Solheim, Bremanger
230 8/å —	f	T 00	26.0	6.3	1.5	—	—	0	Peder Solheim, Bremanger
231 8/å —	f	T 05	27.0	6.0	1.7	—	—	0	Knut J Kjerpesæt, Kalvåg
232 8/å —	f	T 24	26.0	4.6	1.9	—	—	0	R O Iglund, Bremanger
233 8/å —	f	T 04	24.0	8.0	1.5	—	—	0	Olaf O Iglund, Bremanger
234 8/å —	f	T 05	24.0	5.0	1.7	—	—	0	Isak J Hauge, Bremanger
235 Må —	f	T 03	26.0	6.6	3.2	Wichm.	5	0	Martin Torvanger, Bremanger
236 Ms Pan	f	T 21	29.0	10.0	5.0	Bolind.	10	0	Rasmus Vågene m fl, Kalvåg
237 6/å Fram	f	T 28	30.0	10.0	3.3	—	—	1	Robert Frøyen m fl, Kalvåg
238 8/å —	f	T ?	24.5	5.0	1.7	—	—	0	Ulrik B Bakke, Nævelandet
239 Ms Nes	f	T 18	26.5	7.4	4.2	Heimdal	4	0	Olav K Liset, Kalvåg
240 Må Cito	f k	T 32	22.0	8.0	3.3	Heimdal	3	0	Peder A Frøyen m fl, Kalvåg
241 8/å —	f	T 90	22.0	6.0	3.0	—	—	0	Ivar A Grotle, Bremanger
242 Mk Stanley	k	T 25	45.0	13.5	7.0	Normo	20	1	Alfred O Iglund, Bremanger
243 8/å —	f	T ?	23.0	6.0	2.5	—	—	0	Kristoffer K Svarstad, Bremanger
244 6/å Næve- landet	2 f	T 27	32.0	10.0	3.5	—	—	2	Ulrik Bakke m fl, Nævelandet
245 6/å —	f	T ?	24.0	8.0	3.0	—	—	0	Magnus Sorbotten m fl, Botnane
246 6/å Jakob	f	T 27	34.0	9.0	3.0	—	—	3	Struens Notlag, Bremanger
247 6/å —	f	T 20	25.0	9.0	2.8	—	—	4	Kr. N Sagebø m fl, Kjelkenes
248 6/å Marisilden	f	T 60	26.0	8.0	3.0	—	—	4	E Yrehus m fl, Kjelkenes
249 6/å —	f	T 28	26.6	9.6	4.2	—	—	0	L E Myklebust m fl, Kjelkenes
250 Må —	f	T 28	36.0	11.5	3.8	Union	15	0	Bård U Bakke m fl, Nævelandet
251 6/å Næve- landet I	f	T 00	25.0	7.0	2.5	—	—	2	O R M Kjerpesæt m fl, Nævelandet
252 Mk Ingolf	k	T 16	33.5	11.0	5.0	Gideon	8	0	Chris. Bremnes m fl, Nævelandet
253 Må Sabb	f	T 31	27.0	7.0	4.0	Sabb	5	0	Magne Nøttingnes m fl, Kalvåg
254 Mk Nordlys 3	t	T 04	77.6	21.2	9.8	Grei	130	1	Ragnv Hovden m fl, Bremanger
255 Ms Eilert	t	T 32	35.0	10.0	4.5	Hørø	10	0	Ivar Nøttingnes m fl, Kalvåg
256 Må Thor	f	T 30	22.0	7.0	3.0	Vestkyst	4	0	Kristen Annevik, Kalvåg
257 Må —	f	T 32	25.0	8.0	4.0	Wichm.	6	0	Albert L Frøyen, Kalvåg
258 Må —	f	T 32	24.0	8.0	3.0	Gideon	4	0	Karl Nigardso, Bremanger

SF-BU. Bru merkedistrikt.

1 Må Sjølivet	k f	T 20	22.3	6.4	3.2	Tenfj.	4	0	Ludvik H Nervik, Flokenes
2 Må Fremad	k f	T ?	31.0	10.5	3.5	Wichm.	6	0	Kr A Standal, Svortevik
4 Mk Emanuel <sup>1)</sup>	t f	T 14	42.0	14.5	7.0	Trygg	28	0	Andreas N Sandvik, Nyttingnæs
5 Må Odden	k f	T 12	30.8	10.8	4.2	Trygg	6	0	P J Strømsnes, Haukåsund i Kinn
6 Må Harald	k f	T 04	23.9	6.4	3.1	Wichm.	4	0	Vilh J Grøneng, Stavang i Sunnfj.
7 Må Fram	k f	T 03	32.8	10.4	3.9	Gideon	8	0	J Ingvaldsen, Stavang i Sunnfjord
8 Må Fridtjof	k f	T 00	30.5	8.0	3.5	Alpha	4	0	J A Grytten, Stavang i Sunnfjord
9 Må Flink	f	T 17	18.0	4.0	2.0	Meteor	3	0	Nils Fløholm, Svortevik
10 Må Stavoteig	k f	T 20	25.5	8.0	3.2	Populær	4	0	L N Stavoteig, Stavang i Sunnfj.
11 Må Fremad	k f	T ?	20.7	4.8	2.4	Meteor	3	0	Albert T Svortevik, Svortevik
12 Må Odin	k f	T 15	33.5	10.8	4.5	Kelvin	7	0	Karl O Svortevik m fl, Svortevik
13 Må Sif	f	T 20	22.0	6.0	3.0	Tenfj.	4	0	Karsten L Nygård, Flokenes
14 Må Duen	k f	T ?	30.0	8.0	3.5	Skandia	6	0	Lars L Vågene m fl, Flokenes

1) Omb. 1921.

Farkostens nummer, art og navn	Anvendelse	Materiale Byggeår	Langde	Bredde	Dybde	Maskin, navn	Antall HK	F. & fangstb.	Eierens (den korresponderende reders) navn og postadresse
15 Må Dreier	k f	T ?	20.7	6.4	1.7	Wichm.	2	0	Hans J Snilstvedt, Stavang i Sunnfj
16 Mk Farmann	k f	T 13	41.4	12.9	5.9	Hein	16	0	A Snilstvedt m fl, Stavang i Sunnfj
17 Må Roald	k f	T 85	29.0	9.4	3.8	Hein	5	3	A Trættevik m fl, Haukåsund, Kinn
18 Må Frigg	k	T 21	25.5	6.9	2.8	Frigg	4	0	Lauritz Liversund, Livresund
19 Ms Trygg	k f	T ?	40.0	15.0	6.0	Aktiv	9	0	Nils Grønnevik, Litle-Høydal
20 Må Fremad <sup>1)</sup>	k f	T 06	32.0	9.0	4.0	Levahn	7	0	Elias A Vågene m fl Flokenes
21 Ms Klara	k f l	T ?	40.0	17.0	6.7	Skandia	12	5	Harald Hopen, Høydalsfjord
22 Ms Olga	k f	T 10	35.0	14.0	7.0	Heros	10	0	Karl M Nyborg, Litle-Høydal
23 Må Testen	k f	T ?	30.3	9.6	4.0	Gideon	4	0	Karl Marø m fl, Svanøybukt
25 Må Laksen	ft	T 10	22.7	7.7	2.8	Tenfj.	3	0	Ananias Stavestrand, Flokenes
26 Ms Anna	k f	T ?	38.0	11.0	5.0	Gideon	10	0	Olaf Våge m fl, Flokenes
27 D Eiketjord	k h	T 05	60.9	13.6	7.0	Damp	50	3	A Snilstveit m fl, Stavang i Sunnfj
28 Må Glinten	t	T 17	34.0	10.0	4.0	Trygg	6	0	Ludvik Tyvold, Svortevik
29 Mk Vivian	t k	T 11	58.0	13.0	6.0	Gideon	30	5	N J Eikevik m fl, Stavang i Sunnfj.
30 Må Våren	f	T 21	22.0	6.4	2.5	F. M.	3	0	Andreas Stavestrand, Flokenes
31 Må Prøven	f	T ?	26.0	8.0	3.4	Alpha	3	0	A K Ellingsund, Livresund
32 Må Sundal	ft	T ?	34.0	9.0	3.0	Wichm.	4	0	Elias Sundal, Norddalsfjorden
33 Må Nordals- fjord	ft	T ?	34.0	9.0	4.0	Gideon	6	0	A A Solheim, Norddalsfjorden
34 Må Fram	f	T 10	20.0	5.0	2.0	Victor	3	0	Johs L Svortevik, Svortevik
35 Må Bjarne 2	k f	T 20	30.0	9.3	3.2	Gideon	4	0	Anders A Hopen, Høydalsfjord
36 S/å —	k f	T 29	29.6	9.6	3.5	—	—	1	O Stavik m fl, Stavang i Sunnfj.
39 Må Storsilden	f k	T 18	32.0	10.0	3.0	Alpha	8	3	L Stave m fl, Stavang i Sunnfjord
40 Må Harald 2	f k	T 29	30.3	10.2	5.4	Wichm.	5	1	A Snilstveit, Stavang i Sunnfjord
41 Ms Skreien	f k	T ?	38.0	9.0	5.0	Gideon	13	2	O O Nordal m fl, Norddalsfjorden
42 Må Bakken	f k	T 31	26.0	7.5	3.5	Hein	6	0	Konrad Grovenes, Livresund
43 Må Knut	f k	T 30	30.0	7.0	4.0	Wichm.	6	1	A Snilstvedt, Stavang i Sunnfjord

## SF-D. Davik merkedistrikt.

1 Ms Smølsarøy <sup>2)</sup>	k h	T 10	40.0	14.0	5.5	Skandia	15	1	Malvin Nyborg m fl, Berle
2 Mk Reidar <sup>3)</sup>	k	T 14	40.0	13.0	5.2	Karm	22	0	Anders E Nore m fl, Bryggja
3 Ms Kveldulf <sup>4)</sup>	k f	T ?	25.0	9.0	4.0	Gideon	4	0	Ole M Totland m fl, Bryggja
4 Mk Signal	k	T 12	36.0	12.5	6.0	Hein	10	0	Josef Elde m fl, Rugsund
5 Må Heimdal	f	T 24	28.0	8.0	4.0	Heimdal	5	0	L P Nygård m fl, Skatestraumen
8 Må Blåfjeld	f	T ?	22.8	7.6	2.9	Levahn	7	0	Joh Haukedal m fl, Skatestraumen
10 Mk Håbet	k	T 11	35.0	11.0	5.2	Hein	6	0	Rasmus Hestevik m fl, Berle
12 Mk Rolf	k f	T 14	38.0	12.0	6.0	Hein	14	0	Endre G Olsbø m fl, Rugsund
14 Mk Fiskeørnen	k	T 13	40.4	12.7	8.2	Heimdal	20	0	Kr L Lågeide m fl, Måløy
15 Mk Smalsar- horn	k	T 13	40.3	13.0	7.0	Skandia	20	7	Iver Havnen m fl, Skatestraumen
18 Mk Fiskeren	k h	T 12	37.0	11.0	5.4	Gideon	11	0	Gregorius Ramsevik m fl, Måløy
19 Mk Farmann	h k	T 20	47.8	14.9	6.7	Tuxham	28	0	Steffen Lofnes m fl, Rugsund
20 Må Geiti	f	T ?	26.5	5.9	2.1	Solo	4	0	Olav Skarstein m fl, Berle
21 Mk Karsten	k h	T 09	43.0	14.0	7.1	Alpha	8	0	Knut N Havnen m fl, Skatestraumen
22 Mk Skreien	t	T 15	42.0	13.0	6.3	Brunv.	28	1	Harald Skår m fl, Rugsund
23 Mk Vidar	k	T 13	41.4	12.4	5.3	Heimdal	30	0	M Bortne m fl, Rugsund
24 Må Ford	f k	T 05	22.0	6.0	?	Bilm.	22	0	G Nygård m fl, Skatestraumen
25 Mk Thyin	k f	T 14	31.0	9.0	5.4	Gideon	6	0	Hans Risøen m fl, Måløy
28 Mk Svalen	k f	T 13	35.0	12.0	5.8	Hein	10	0	Oluf Leirgulen m fl, Rugsund
29 Må Bølgen	f k	T 19	20.0	7.0	2.9	Heimdal	3	0	Carl Carlsen, Måløy
30 Mk Havgrim	k	T 17	54.0	14.5	7.3	Hein	35	0	Olaus A Strømmen m fl, Rugsund

Farkostens nummer, art og navn	Anvendelse	Materiale	Byggeår	Lengde	Bredde	Dybde	Maskin, navn	Antall HK	F. & fangstb.	Eierens (den korresponderende reders) navn og postadresse
31 Mk Polluks	k	T	12	46.0	14.5	6.5	Skandia	25	0	H K Bakke m fl, Rugsund
32 Mk Alpha	k	T	14	37.0	12.0	5.8	Alpha	8	0	Anton Lillehaug, Berle
33 Mk Havdrott	k	T	19	45.0	13.8	6.7	Grei	42	2	J O Gangsø m fl, Måløy
34 Mk Olav	k	T	17	38.0	12.5	6.3	Alpha	14	0	Arne A Berle m fl, Berle
35 Mk Bjørnø	k	T	16	53.0	14.0	6.7	Wichm.	40	2	Peder Bjørnø m fl, Måløy
36 Mk Hugin	k f	T	11	36.0	11.3	6.2	Dan	9	1	Alfred P Angelshaug, Almenning
37 Mk Steinar	f	T	22	28.0	8.5	4.2	Aktiv	7	0	Anders Stokke m fl, Bryggja
38 Mk Erling	k	T	37	36.7	11.8	4.7	Hein	10	1	I Ingebrigtzen m fl, Måløy
39 Ms Håkon	k	T	11	36.0	11.0	4.9	Heros	10	0	John Rundshaug m fl, Bryggja
40 Må Skum	f k	T	16	19.0	5.5	3.3	Oslo	3	0	Sigurd Husevåg, Måløy
44 Mk Reidulf	k	T	12	28.0	10.0	5.4	Gideon	10	0	Edv Tytingvåg m fl, Måløy
45 Mk Freidig	k	T	10	26.0	9.0	5.4	Gideon	6	0	Lars Ølsbø m fl, Rugsund
46 Mk Viking	k f	T	07	32.0	11.0	4.0	Hein	8	0	Olaus Lofnæs, Rugsund
47 Ms Bølgem	k t	T	17	40.0	12.0	6.3	Gideon	24	1	Peder A Bortneskår m fl, Rugsund
48 Må Fram	f k	T	31	31.0	10.0	4.0	Brunv.	16	4	Rasm Bortneskår m fl, Rugsund
49 Ms Trysild	k h	T	10	34.0	12.5	4.5	Gideon	8	0	Rasmus Midtvik m fl, Måløy
50 Ms Morilla	f k	T	15	40.0	14.0	6.1	Askøy	20	1	H S Henøen, Hennøystranda
52 Mk Hovdenes	k	T	26	39.5	12.6	6.3	Tuxham	18	1	Ole I Husevåg m fl, Måløy
53 MåLofnesgavlen	f k	T	31	28.5	8.5	4.0	Gideon	6	4	Søren S Lofnæs, Rugsund
54 Ms Solheim	k f	T	22	24.0	7.0	3.1	Wichm.	4	0	Sivert I Husevåg, Måløy
55 Mk Vidar	k h	T	15	45.0	13.0	6.5	Hein	22	0	Samson Strømmen m fl, Rugsund
56 Mk Reidulf	k	T	15	40.0	13.5	4.8	Gideon	16	0	Sivert S Strand m fl, Rugsund
57 Mk Lom	k	T	28	37.0	11.0	6.0	Alpna	11	1	Andreas Arseth m fl, Davik
58 Mk Normand	k	T	12	38.0	11.3	6.2	Skandia	12	1	Lars Lågeide, Måløy
60 Må Kvik	k	T	12	24.0	6.0	2.8	Helseth	6	0	A K Kolset m fl, Rugsund
62 Mk Viggo	k	T	12	37.0	11.3	5.0	Alpha	7	1	Iver B Rise m fl, Hennøystranda
63 Mk Samhold	k f	T	16	41.0	12.5	6.0	Alpha	14	0	Ragnv I Husevåg m fl, Måløy
64 Ms Frøysjø	k	T	11	36.0	12.0	6.1	Gideon	8	0	Olaf Skarstein m fl, Berle
65 Må Brødrene	k	T	20	23.0	6.0	3.0	Helseth	6	0	M A Mjånes, Rugsund
66 Mk Roal	f	T	?	28.0	9.5	3.5	Gideon	5	0	Jesber Klubben, Hennøystranda
67 Mk Fåfjord	k	T	14	40.0	13.0	6.0	Hein	16	0	Birger O Oldeide m fl, Måløy
68 Mk Viking	k	T	16	41.0	12.5	6.0	Alpha	14	0	Jacob R Nyheim m fl, Berle
69 4/A —	f	T	?	16.0	5.0	2.0	—	—	0	Olav Skarstein, Berle
72 Mk Håbet	k h	T	15	42.3	13.0	5.4	Gideon	13	0	Eilert A Lisæt m fl, Berle
73 Må Haldor	k	T	19	21.0	6.3	3.2	Grei	4	0	Berge Rise, Hennøystranda
74 Må Watermand	k	T	?	20.7	6.1	2.1	Waterm.	4	0	Johan J Oldeide, Måløy
75 Må Svanen	f	T	10	22.0	6.0	3.3	Dan	4	0	Sevrin K Gangsø m fl, Måløy
77 Ms Havmand	k f	T	20	42.0	12.0	5.8	Aktiv	15	0	Bernt Havnen m fl, Skatestraumen
78 Må Trygg	f	T	19	22.0	6.0	2.6	Meteor	4	0	R Førde, Isane
79 Må Kvik	f	T	17	20.0	6.0	2.5	Meteor	4	0	Rasmus L Nygård, Skatestraumen
80 Må Kvik	k	T	20	18.5	5.3	2.4	Volda	3	0	Olav Haus m fl, Haus i Nordfjord
82 Må Lillegrei	f	T	21	23.0	6.2	2.3	L. Grei	4	0	Wilhelm Gangsøy m fl, Måløy
83 Mk Ænes	k f	T	21	30.0	10.0	5.8	Gideon	8	0	Ole I Husevåg m fl, Måløy
84 8/A —	f	T	18	22.0	6.5	2.5	—	—	0	Knut Havnen, Skatestraumen
85 8/A —	k	T	?	26.0	6.2	1.9	—	—	0	Johan R Kjøllesdal, Kjølledalen
86 Må Kjapp	f	T	18	18.0	5.0	2.5	Meteor	3	0	Ole G Gangsøy, Måløy
87 Må Skarven	t f sl	T	21	19.0	5.5	2.5	Tryg	3	0	Albert Haugland, Kjølledalen
88 Må Kvikk	f	T	25	20.0	5.0	3.0	Meteor	3	0	Karl A Hunskår, Skatestraumen
89 Må Rapp	k f	T	18	21.2	6.4	2.9	Meteor	4	0	Ole O Myklebust, Alfoten
90 Mk Trygg	k f	T	14	35.0	12.0	5.8	Hein	6	1	Simon Myrvang, Berle
91 Mk Viking	f k	T	12	28.0	9.0	5.0	Stella	4	0	Johan Haus, Haus i Nordfjord
92 Mk Værnet	k	T	16	34.0	11.0	5.5	Hein	7	0	Karolus Furnes, Måløy
93 Mk Von	k h	T	12	39.0	13.0	6.0	Alpha	19	2	Rolf J Dombestein, Davik
94 Må Thor	f	T	99	29.0	11.0	4.5	Oslo	11	6	V Bakke, Rugsund
95 Må Solid	k f	T	30	34.0	12.0	4.5	Finnøy	15	2	John Fløtre, Rugsund

Farkostens nummer, art og navn	Anvendelse	Materiale	Byggår	Langde	Bredde	Dybde	Maskin, navn	Antall HK	F. & fangstb.	Eierens (den korresponderende reders) navn og postadresse
96 Ms Smau	k	T	20	37.0	11.6	5.7	Hein	10	0	J O Oldeide, Måløy
97 Mk Trygg	k	T	10	30.0	11.0	6.0	Finnøy	15	0	A G Husevåg, Måløy
98 S/å —	f	T	20	25.5	9.0	?	—	—	3	Strømmens Notlag, Rugsund

## SF-E. Eid merkedistrikt.

1 Mk Solid	f	T	11	31.0	11.5	6.0	Volda	10	1	Arne Hunskaar, Stårheim
2 Mk Von 2	k	T	14	50.0	13.5	6.7	Alpha	8	3	J O Olsen m fl, Nordfjordeid
5 Mk Signal	t	T	15	33.0	11.0	5.5	Hein	7	0	Einar Voldseth, Stårheim
7 Mk Odin	k f	T	33	40.5	12.0	4.6	Union	20	0	Eids Notlag, Nordfjordeid
8 Må Tango	f	T	?	18.0	4.0	2.5	Meteor	2	0	Halfdan Faleide, Nordfjordeid
9 Må Staff	f	T	21	34.0	6.4	3.2	Heimdal	3	1	Martin Starheim, Nordfjordeid
10 Må Erling	f	T	25	28.0	10.0	4.2	Helseth	6	4	J O Olsen, Nordfjordeid
12 Ms Snøgg	k f	T	12	42.0	15.3	7.0	Union	30	7	Johan Lillestøl, Nordfjordeid
13 S/å —	f	T	?	30.0	8.0	5.0	—	—	3	Eids Notlag, Nordfjordeid
14 Mk Sjøfuglen	k	T	16	43.0	14.0	6.0	Statt	16	1	Kristen G Taklo, Nordfjordeid
16 Må Fiks	f	T	19	24.0	7.0	3.0	Heimdal	3	1	I Røed m fl, Naustdal i Nordfjord
17 Mk Kveldulf	k	T	15	41.0	14.0	6.7	Alpha	15	2	Alf Lillestøl, Nordfjordeid
18 4/å —	f	T	05	16.7	4.8	1.7	—	—	0	Kristian G Taklo, Nordfjordeid
19 4/å —	f	T	09	17.0	5.3	2.1	—	—	0	Ole N Taklo, Nordfjordeid
20 Ms Sjørøsen	k f	T	19	30.0	8.0	5.0	Gideon	6	2	Daniel Starheimsetter m fl, Stårheim
21 Må Sørland	f h	T	19	23.0	7.0	5.0	Statto	5	0	Steffen J Sørland m fl, Stårheim
23 6/å —	f	T	06	30.0	9.0	5.0	—	—	3	Myklebust Notlag, Nordfjordeid
25 Må Trygg	f	T	25	30.0	9.0	5.0	Alpha	6	0	Myklebust Notlag, Nordfjordeid
26 Må Knut	f k	T	19	32.0	8.0	4.0	Bolind.	12	0	Johan Lillestøl, Nordfjordeid
28 4/å —	f	T	16	20.0	5.5	2.0	—	—	1	Rasmus A Totland, Nordfjordeid
29 4/å —	f	T	17	18.0	5.5	2.0	—	—	1	Mathias O Sætre m fl, Nordfjordeid
30 4/å —	f	T	18	18.0	5.5	2.0	—	—	1	Ole R Åshammer, Nordfjordeid
31 4/å —	f	T	05	17.5	5.5	2.0	—	—	0	Ivar Os, Nordfjordeid
32 4/å —	f	T	13	18.0	5.0	2.0	—	—	0	Ole J Hundeide, Nordfjordeid
33 4/å —	f	T	20	17.0	4.6	1.8	—	—	0	Rasmus R Strand, Nordfjordeid
34 4/å —	f	T	00	18.2	4.8	1.8	—	—	0	Mathias P Hundeide, Nordfjordeid
35 Må Putten	f k	T	?	25.5	6.4	4.2	Gideon	4	0	Joh Lillestøl, Nordfjordeid
36 Må Brisling	f	T	23	34.0	9.0	4.5	Hein	14	0	Eids Notlag, Nordfjordeid
37 Må Grei	k	T	00	22.0	7.0	5.0	Grei	3	0	Erenstz Totland, Nordfjordeid
38 Mk Skald	k	T	11	32.0	12.0	5.8	Hein	10	1	K P Bjørhovde, Nordfjordeid

## SF-EF. Eikefjord merkedistrikt.

2 Mk Forsøk	k	T	?	36.0	12.0	4.5	Gideon	10	0	Anders S Eikefjord, Eikefjord
3 Ms Kattholm	t	T	15	32.0	14.0	5.0	Aktiv	7	0	Karl J Hopen, Eikefjord
4 Må Sleipner	f	T	20	33.0	10.0	5.0	Gideon	9	0	J J Hovland m fl, Eikefjord
5 Ms Håbet	t	T	10	31.9	11.2	5.0	Møller.	8	0	Peder P Kjørslevik, Barlindbotn
6 Ms Blåfjell	f sl t	T	29	30.8	8.5	5.3	Union	10	0	Ludv Midtbø, Eikefjord

## SF-FL. Fjaler merkedistrikt.

1 Mk Fagervik	t	T	26	68.0	15.5	7.5	Munkt.	45	0	Jens J Haugland, Leitet
6 Må Havhesten	k	T	06	34.1	11.2	4.8	Hein	6	0	S M Hestad m fl, Standnes i Sunnfj
8 Må Svalen	k	T	20	24.0	6.3	3.0	Heimdal	3	0	J S Laukeland, Standnes i Sunnfj.
9 Må Teisten	f	T	20	18.0	5.0	2.0	(Amer.)	4	0	Hans M Rivedal m fl, Holmedal
10 Må Fisken	k	T	?	30.0	10.0	?	Gideon	5	0	P Strandenæs m fl, Standnes i S.



## SF-FL Fjaler — SF-G Gulen.

Farkostens nummer, art og navn	Anvendelse	Materiale	Byggår	Langde	Bredde	Dybde	Maskin, navn	Antall HK	F. & f angstb.	Eierens (den korresponderende reders) navn og postadresse
11 Mk Ulstein	t	T	17	56.0	13.8	6.5	Ideal	30	0	G Storaker, Flekke i Sunnfjord
12 Mk Delfin	t k	T	16	47.0	13.8	6.8	Alpha	18	0	A J Strand, Standnes i Sunnfjord
14 Må Snygg	k	T	17	22.0	6.0	3.0	Wichm.	3	0	Haldor Vårdal, Holmedal
15 Må Håkon	t	T	07	27.0	9.0	4.0	Wichm.	7	0	Benjamin Øen, Gjelanger
17 Må Sleipner	k f	T	?	32.1	10.8	5.6	Hein	7	0	Nikolai Brandefer, Gjelanger
18 Ms Borghild	t	T	04	56.0	18.0	8.0	Bolind.	15	0	W Jensen m fl, Dale i Sunnfjord
19 Mbf Anna	k t	T	02	36.0	13.0	4.3	Wichm.	8	0	L Bakkebo, Straumsnes i Sunnfj.
20 Må Frimont	k f	T	?	32.0	12.0	?	Alpha	4	0	Daniel Øen m fl, Leitet
21 Må Lilli	k f t	T	99	26.0	9.0	3.5	Gideon	6	0	Edvard Brøndehaug, Gjelanger

## SF-FD. Førde merkedistrikt.

5 Må Notmann	k f t	T	29	28.4	9.3	4.0	Stabil	6	0	Alfred Åsen, Hornnes, Førde
--------------	-------	---	----	------	-----	-----	--------	---	---	-----------------------------

## SF-GR. Gaular merkedistrikt.

1 Må Frantz	t k	T	10	36.0	10.0	4.5	Rap	5	0	K & I Berge A/S, Bygstad
-------------	-----	---	----	------	------	-----	-----	---	---	--------------------------

## SF-GP. Gloppen merkedistrikt.

1 Må Snygg	k	T	20	21.7	6.4	2.6	Heimdal	3	1	Mikkel Årevik, Hestenesøyra
2 Mk Strandfugl	k	T	?	23.0	7.5	4.0	Heimdal	3	2	I Skjeistrand m fl, Hestenesøyra
3 Ms Santaren	k	T	?	31.9	8.0	3.2	Levahn	8	2	Abraham L Henden, Sandane
5 Mj Øyra	t	T	20	69.5	24.0	8.4	Bolind.	80	2	Andr J Eikenæs m fl, Hestenesøyra
6 Må Jack	k	T	24	25.0	7.5	3.0	Sterk	4	1	Aib A Vereide, Sandane

## SF-G. Gulen merkedistrikt.

1 Må Sjøgutten	f k	T	15	21.5	6.6	2.6	L. Grei	4	0	F J Nyhammer, Nyhamar i Sogn
2 8/å — <sup>1)</sup>	f k	T	05	26.3	7.7	3.3	—	—	1	Nils E Navdal m fl, Dingja
3 Ms Sjamråk <sup>2)</sup>	k	T	14	32.0	9.0	5.0	Gideon	8	0	Bernt Stevnebo, Nyhamar i Sogn
4 8/å Løvenskjold	f k	T	?	29.7	7.4	5.3	—	—	1	Nappens Notlag, Mjømna
5 Ms Herand	k h	T	09	46.7	14.9	7.4	Normo	20	2	Johs H Nappen m fl, Mjømna
6 Mk Sverdrup	l k f	T	?	40.0	14.0	5.0	Heros	14	2	Johs H Nappen m fl, Mjømna
7 Må Rapp	f	T	00	26.5	6.4	4.2	Sandnes	6	0	Johs H Nappen m fl, Mjømna
9 6/å —	f	T	03	21.0	7.0	2.7	—	—	1	Gr Navdal m fl, Nyhamar i Sogn
12 Må Trygg <sup>3)</sup>	k	T	?	24.0	8.0	4.0	Wichm.	3	0	Henrik L Halsvik, Halsvik
13 6/å —	k	T	10	20.0	5.0	2.0	—	—	0	K V Birkenæs, Byrknesøy
15 Mk Duen	k t	T	08	31.2	10.7	4.9	Kampen	10	0	H H Nyborg m fl, Guløy
16 Må Glimt	k	T	16	35.0	12.0	4.6	Sandnes	10	0	Ole L Unneland m fl, Anneland
19 Må Kvernøy	f	T	09	30.8	9.2	3.5	Gideon	5	0	Andr O Kværnø, Skjerjehamn
20 Må Magnetten	f	T	05	19.0	5.0	2.5	Americ.	4	0	Nils Mehus, Skjerjehamn
21 8/å —	f	T	11	29.0	9.5	3.0	—	—	1	Eilert O Børtnæs, Byrknesøy
22 Må — <sup>4)</sup>	f k	T	00	30.0	9.5	4.0	Hein	9	1	Sigurd O Birknes, Byrknesøy
23 6/å —	k	T	09	24.0	6.0	2.0	—	—	0	Kristian O Birknes, Byrknesøy
25 Mk Myggen	k	T	?	28.7	9.6	3.7	Dan	6	1	Johan J Børtnæs, Byrknesøy
26 Mk Fram	f k	T	00	50.0	14.0	7.0	Grei	20	0	D L Byrknes m fl, Byrknesøy
27 Mk Signal	f k	T	16	31.0	12.0	5.0	Gideon	8	0	Lars H Byrknes m fl, Byrknesøy
28 Mk Kong Bele	kl	T	16	44.0	12.0	6.0	Tuxham	18	0	Håkon A Vesetvik, Byrknesøy
29 Mk Signal	k h	T	16	50.0	15.0	6.0	Normo	30	0	Olav Eneberholm m fl, Byrknesøy
30 Må Håbet	k	T	95	30.0	11.0	6.0	Gideon	6	0	Adolf H Kværnø, Skjerjehamn
31 Må Hille	k	T	14	24.0	7.0	3.0	Sandnes	5	0	Mons J Hille, Skjerjehamn

Farkostens nummer, art og navn	Anvendelse	Materiale	Byggår	Lengde	Bredde	Dybde	Maskin, navn	Antall HK	F. & fangstb.	Eierens (den korresponderende reders) navn og postadresse
32 Ms Forsøk	kt	T	14	50.0	18.0	8.0	Wichm.	20	0	Karl E Birknæs m fl, Byrknesøy
33 6/å —	f	T	00	24.0	7.0	2.0	—	—	0	Karl E Birknæs, Byrknesøy
34 8/å —	k	T	12	40.0	12.0	4.0	—	—	1	A/S Børtnes Snurpenotl., Byrknesøy
35 Ms Nordstjer- nen	kft	T	05	38.0	13.0	6.0	Aktiv	10	0	W E Eneberholm m fl, Byrknesøy
36 Mk Alf	k	T	?	34.0	11.7	5.3	Møller.	6	0	Kr K Birknæs m fl, Byrknesøy
38 4/å —	f	T	95	17.0	4.2	1.6	—	—	0	Truls Navdal, Nyhamar i Sogn
41 8/å — <sup>1)</sup>	f	T	?	24.0	6.6	2.5	—	—	1	Dingens Notlag, Dingja
43 Mk Aktiv	tl	T	00	60.0	13.5	6.0	Wichm.	25	4	Gjert Iversen m fl, Mjømna
44 Må Sjøblomsten	fk	T	?	35.0	10.0	5.0	Dan	6	0	Ragnv K Glavær, Skjerjehamn
45 Må Sjøfugl	fk	T	15	29.0	9.5	3.5	Rap	7	1	Oskar Risøy, Mjømna
46 4/å —	f	T	01	18.0	6.0	2.0	—	—	0	M Navdal, Nyhamar i Sogn
48 4/å —	f	T	15	18.0	4.4	1.5	—	—	0	H E Nesse, Nyhamar i Sogn
49 4/å —	f	T	20	18.0	6.0	2.0	—	—	0	A Nyhammer, Nyhamar i Sogn
50 6/å —	fk	T	00	21.0	5.5	2.0	—	—	0	Peder Guldbransen, Byrknesøy
51 Må Bravo <sup>2)</sup>	hk	T	?	32.0	9.0	5.0	Aktiv	7	0	Edv Aslaksen m fl, Byrknesøy
52 6/å —	fk	T	19	20.0	5.0	2.0	—	—	0	Andreas Wesetvik m fl, Byrknesøy
53 6/å —	fk	T	15	21.0	5.5	2.0	—	—	0	Andreas Wesetvik, Byrknesøy
54 4/å Fridtjof	fk	T	00	15.0	8.0	4.3	—	—	0	Severin E Mjømnen m fl, Mjømna
55 6/å Veslegut	fk	T	08	25.0	9.0	4.0	—	—	0	Andreas Wesetvik m fl, Byrknesøy
56 8/å Soffie	fk	T	19	31.0	11.0	4.5	—	—	0	Andreas Wesetvik m fl, Byrknesøy
60 4/å Løven	f	T	90	22.0	6.3	3.0	—	—	2	Henrik H Haveland, Nord-Gulen
61 8/å Herkules	fk	T	13	29.0	9.5	4.0	—	—	1	Johs Anneland m fl, Anneland
62 8/å Håbet	f	T	04	23.0	8.0	3.0	—	—	0	Johs Anneland m fl, Anneland
63 Må Trygg	k	T	?	25.0	8.0	2.5	Rap	4	0	Eilert E Byrknes m fl, Byrknesøy
64 Må Dristig	fk	T	17	29.0	10.0	3.3	Grei	6	1	Nordre Byrknes Notlag, Byrknesøy
65 8/å Norden	fk	T	90	34.0	10.0	3.0	—	—	1	Endre L Birknæs m fl, Byrknesøy
66 6/å —	k	T	00	24.0	6.0	2.0	—	—	0	Endre L Birknæs, Byrknesøy
67 4/å —	f	T	02	16.3	4.2	1.6	—	—	0	P R Nyhammer, Nyhamar i Sogn
68 Må Watnø	fk	T	10	33.0	10.5	4.7	Gideon	6	0	Ole Lillevatso m fl, Skjerjehamn
69 Må Alken <sup>3)</sup>	ft	T	00	28.7	9.6	3.2	Møring.	7	0	H M Dingen, Dingja
70 6/å —	f	T	95	17.4	5.3	1.6	—	—	1	Nils Flolid, Eivindvik
71 8/å Viking	fk	T	12	30.3	12.0	3.4	—	—	2	Anders Sæternæs m fl, Skjerjehamn
72 Må Stormtross	f	T	?	22.5	6.7	3.2	Wichm.	3	0	B N Losnegård m fl, Losnegard
73 Ms Alken	t	T	15	38.0	14.0	5.0	Gideon	8	0	Mikal M Fivelsdal, Fivelsdal
75 6/å Trygg	f	T	89	24.2	9.0	3.0	—	—	3	Lars L Sande m fl, Sandebyggda
76 Må Kinn	fk	T	?	33.0	12.0	5.0	Gideon	8	0	Ludvik Sæter m fl, Skjerjehamn
77 6/å —	f	T	15	24.9	7.4	2.7	—	—	1	E Glosvik m fl, Guløy
78 6/å —	fk	T	60	24.0	8.0	3.5	—	—	0	Klaus Olsen, Skjerjehamn
79 Må Thor	tf	T	12	25.5	4.8	3.2	Skandia	5	0	Botolf O Watne, Sygnefest
80 Må Sellevåg	fk	T	14	24.0	6.0	3.0	Sandnes	4	0	Torkel Sellevåg, Skjerjehamn
82 8/å Håbet	f	T	10	26.0	9.0	2.4	—	—	0	Knut Jørgensen, Skjerjehamn
83 Må Rapp	t	T	82	28.0	8.0	3.0	Wichm.	6	0	E Sandnes, Guløy
84 Mk Von	f	T	14	37.0	11.6	5.2	Gideon	10	1	Kr J Sande m fl, Sandebyggda
85 4/å Brislingen	f	T	12	20.0	7.0	3.0	—	—	2	Ola J Flolid, Eivindvik
86 Må Ulabrand	ft	T	13	29.0	10.0	4.5	Hein	8	0	H Sognefest m fl, Sygnefest
87 8/å —	f	T	05	27.0	8.0	2.5	—	—	4	Ole M Haveland m fl, Nord-Gulen
88 6/å —	f	T	10	20.0	6.0	2.5	—	—	0	Karl Larsen, Byrknesøy
89 6/å —	f	T	12	21.0	6.0	3.0	—	—	0	Wilken Andersen, Byrknesøy
90 6/å —	f	T	14	18.0	6.0	3.0	—	—	0	Mikal A Byrknes, Byrknesøy

1) Omb. 1918. 2) Omb. 1917. 3) Omb. 1919.

Farkostens nummer, art og navn	Anvendelse	Materiale	Byggear	Lengde	Bredde	Dybde	Maskin, navn	Antall HK	F. & fangstb.	Eierens (den korresponderende reders) navn og postadresse
91 Må Losne	f	T	?	30.0	12.6	5.2	Tryg	7	0	Jakob N Losnegård, Losnegård
92 Må Fisken	f k	T	10	25.0	6.0	4.0	Favorit	3	0	Melkjør M Kversøy m fl, Byrknesøy
95 6/å —	f	T	16	24.0	8.5	3.2	—	—	4	Edv E Næse m fl, Nord-Gulen
96 6/å Sjøfluglen	f k	T	?	22.3	6.8	2.4	—	—	1	Mons J Hille m fl, Skjerjehamn
97 Mk Træl	sl	T	10	30.0	8.0	4.0	Tryg	7	0	Gjert Iversen, Mjømna
98 Mk Asistent	f k	T	14	36.1	12.7	6.4	Skandia	10	0	Kr Glasvik, Skjerjehamn
99 Ms Haveland	f k	T	15	36.0	11.5	6.0	Hein	10	0	Elling E Haveland, Nord-Gulen
100 Må Forsøk	f k	T	21	28.0	8.0	3.5	Vestkyst	7	0	Knut V Birknæs, Byrknesøy
101 8/å —	f k	T	95	25.0	6.0	2.5	—	—	1	J Strømme, Nyhamar i Sogn
102 D Føyen	f	T	?	35.0	9.0	6.0	Damp	30	0	Ludv Furnes m fl, Skjerjehamn
106 Ms Nora	f k	T	98	37.2	15.9	6.4	Ideal	12	3	Sæternes Notlag, Skjerjehamn
107 Må Mågen <sup>1)</sup>	f k	T	23	27.0	8.0	3.5	Rap	6	0	Johannes Hille, Skjerjehamn
108 8/å Borghild	f k	T	17	29.0	10.0	3.7	—	—	1	E L Birknæs m fl, Byrknesøy
109 Må Pil	f	T	14	23.0	6.2	2.4	Wichm.	3	1	R L Grinde m fl, Dalsøyra
110 Ms Irma <sup>2)</sup>	t k	T	?	46.0	14.5	7.0	Wichm.	25	0	Håkon Soreide m fl, Sygnefest
111 Må Sjøgutt	f	T	25	25.4	6.4	3.2	Wichm.	4	0	Lars Vesetvik m fl, Eivindvik
112 Må —	f	T	25	25.0	6.0	3.8	Sandnes	4	2	Eilert Østerbø m fl, Eivindvik
113 6/å Hilda Marie	f k	T	25	23.0	6.3	2.6	—	—	0	E O Birknæs m fl, Byrknesøy
114 Må Flid	f	T	05	24.3	5.3	2.7	Tenfj.	3	0	Guttorm Dyregrov, Opdalsøyra
115 Må Brødrene	k	T	05	23.0	6.0	3.0	Merrit	2	0	Vilh Bjørknes, Byrknesøy
116 Ms Eidsfjord	f k	T	16	34.0	13.0	7.0	Hein	10	0	E Glosvik m fl, Guløy
117 Må Anna	f	T	21	23.4	7.4	4.2	Wichm.	3	3	Fritjof Anneland, Anneland
118 8/å Torden- skjold	k f	T	?	29.8	10.5	3.5	—	—	1	Gjert H Napsøy m fl, Byrknesøy
119 8/å Sjøgutt	k f	T	18	30.0	10.5	3.5	—	—	1	Gjert H Napsøy m fl, Byrknesøy
120 Mk Tinganes	t	T	24	49.0	11.5	6.0	Avance	16	0	Torkell Dingen, Dingja
121 Ms Breifond	t f	T	?	33.0	12.5	5.0	Hein	10	2	Håkon Furnæs, Skjerjehamn
122 Mk Kap	f	T	15	37.0	12.6	4.2	Skandia	8	0	Ludv. Furnæs, Skjerjehamn
123 4/å Lars	f k	T	06	18.0	4.4	1.5	—	—	0	Karl Gåta, Byrknesøy
125 8/å Sleipner	f k	T	12	30.0	10.0	5.0	—	—	2	M E Vesetvik, Eivindvik
126 Må Fisken	k	T	29	23.4	8.5	4.2	Wichm.	2	0	H K Birknæs m fl, Byrknesøy
127 Må Snygg	f t	T	11	27.0	7.0	5.0	Frigg	4	0	Karl Vikingvåg, Byrknesøy
128 8/å Vona	f k	T	29	28.0	9.0	5.0	—	—	3	Knut V Birknæs, Byrknesøy
129 Må Rapp	k f	T	29	35.1	11.2	4.8	Rap	14	0	Edv A Birknæs, Byrknesøy
130 8/å —	f k	T	12	34.0	12.0	5.0	—	—	0	Johs Steine, Skjerjehamn
131 8/å Svana	k	T	?	27.0	9.0	4.0	—	—	2	Hans Nesse m fl, Nyhamar i Sogn
132 Må Sabben <sup>3)</sup>	k f	T	28	28.5	8.2	4.0	Sabb	5	0	A B Hantveit jr, Opdalsøyra
133 8/å Rapp	f k	T	08	29.7	10.9	4.5	—	—	0	Henrik Haveland m fl, Nord-Gulen
134 Må Trygg	f	T	?	20.0	7.0	3.5	Wichm.	2	0	Alfred V Birknæs, Byrknesøy
135 Mi Fresvik	t	T	19	79.4	22.9	8.7	Wichm.	80	0	A/S M/S Fresvik, Losnegård
136 Mk Glygg	f k	T	17	35.3	11.7	6.0	Skandia	12	0	A Brandanger m fl, Skjerjehamn
137 Må Løven	f k	T	29	26.6	10.6	5.9	Lettvint	6	1	Martin E Vesetvik, Eivindvik
138 6/å Bjørnen	f k	T	26	22.0	8.0	4.0	—	—	1	Martin E Vesetvik, Eivindvik
139 Mk Sleipner	f k	T	11	38.0	12.0	6.8	Hein	14	1	Ludvik Furnæs, Skjerjehamn
140 8/å Harald	f k	T	27	32.0	11.5	4.5	—	—	5	Søndre Birknæs Notlag, Byrknesøy
141 Må Vesle Kari	f k	T	27	22.0	7.5	3.0	Sabb	3	0	Gjert H Napsøy, Byrknesøy
142 8/å Roald	f k	T	30	31.0	10.8	4.0	—	—	2	Nils Navdal m fl, Eivindvik
143 Må Sjøgut	f k	T	30	25.5	9.6	?	Sabb	5	0	Edvard A Birknæs, Byrknesøy
144 Må Svanen	f	T	?	26.6	7.4	4.2	Normo	5	1	Valdemar Nilsen, Nyhamar i Sogn
145 Ms Start	f k	T	15	39.0	13.0	4.3	Gideon	18	0	Ludvik Furnæs, Skjerjehamn
146 8/å Einar	f k	T	30	30.1	10.7	3.6	—	—	2	H E Nesse m fl, Nyhamar i Sogn
147 8/å Brødrene	2 f k	T	30	33.0	10.0	4.0	—	—	1	Andr Vesetvik m fl, Eivindvik

Farkostens nummer, art og navn	Anvendelse	Materiale	Byggeår	Lengde	Bredde	Dybde	Maskin, navn	Antall HK	F. & fangstb.	Eierens (den korresponderende reders) navn og postadresse
148 8/å Leif Eriksen	f k	T	30	28.0	10.0	3.5	—	—	1	Nils Navdal m fl, Eivindvik
149 6/å —	k f	T	15	25.0	7.0	4.0	—	—	0	Mathias Kråkenes, Byrknesøy
150 6/å —	f k	T	?	26.6	7.4	4.2	—	—	0	Georg Bårøy m fl, Skjerjehamn
151 8/å Odin	f k	T	30	31.0	10.4	4.0	—	—	4	A Sæternæs m fl, Skjerjehamn
152 Ms Ulla	f k	T	18	38.0	13.0	5.0	Normo	15	1	Henrik E Haveland, Nord-Gulen
153 Må Kirsti	f k	T	29	28.0	9.0	7.0	Rap	10	0	P Strand, Dingja
154 Må Lyren	k f	T	13	21.0	6.0	2.5	Tenfj.	3	0	Mathias J Kråkenes, Byrknesøy
155 Må Prøven	f k	T	00	24.0	8.0	3.0	Sabb	5	0	Edv Jørgensen Sande m fl, Sandebygda
156 Må Guri	f k	T	31	20.0	6.0	2.8	Sabb	3	0	Harald Iversen, Mjømna
157 Må Steggen	f k	T	31	24.4	8.5	4.2	Wichm.	5	0	Johs Bårøy, Skjerjehamn
158 Ms Unionen <sup>1)</sup>	f k	T	30	32.0	9.5	5.5	Union	10	0	Nik J Kalheim m fl, Skjerjehamn
159 Må Smidig	k	T	31	26.0	7.6	3.0	Sabb	5	0	J A Birknes m fl, Byrknesøy
160 Må Guri	k	T	30	21.0	6.5	2.5	Sabb	3	0	Håkon Vesetvik, Byrknesøy
161 Mk Testen	k	T	25	28.3	10.1	5.0	Hein	9	0	Johan J Birknæs, Byrknesøy
162 Må Tålmodig- heten	f k	T	23	28.7	9.6	4.2	Kampen	7	0	Ivar Vatnø m fl, Skjerjehamn
163 Må Maiblomsten	f k	T	32	23.4	7.4	?	Sabb	3	0	Jørgen S Grimen, Byrknesøy
164 Må Terna	k	T	14	22.0	5.0	2.5	Sabb	3	0	Olai B Havrøy, Byrknesøy
165 Må Sjøgut	f	T	22	22.5	6.0	3.5	Sabb	3	0	Bernt Nesse m fl, Opdalsøyra
166 Må Fremad	f	T	15	26.0	9.0	3.3	Rap	6	0	Kristoffer Kvarnøy, Skjerjehamn
167 Må Sjøgut	f k	T	32	24.0	7.0	3.0	Sabb	5	0	K O E Birknæs, Byrknesøy
168 Må Owners Pride	f k	T	31	21.0	6.0	2.5	Sabb	3	0	Kristian Enerberholm, Byrknesøy
169 Må Sjøgut	f k	T	32	23.0	8.0	3.0	Sabb	5	0	L K Byrknes m fl, Byrknesøy
170 Må Sjøvon	f k	T	32	21.5	7.0	3.0	Sabb	5	0	Elias K Birknes m fl, Byrknesøy
171 Må Bylja	k	T	26	21.0	6.0	3.0	Sabb	3	0	Kristoffer Berge, Byrknesøy
172 Må Flid	k	T	19	24.0	7.5	2.5	Vestkyst	4	0	Alfred Bremnæs m fl, Byrknesøy
173 8/å —	f k	T	32	30.8	9.6	4.2	—	—	0	Hans J Kvernø, Skjerjehamn
174 Må Sabb 2	f k	T	32	24.4	7.4	3.2	Sabb	5	0	Johan K Byrknesøy, Byrknesøy
175 Må Fisken	k f	T	24	21.0	9.0	6.0	Wichm.	2	0	Daniel L Birknæs, Byrknesøy
176 Må Høvdng	f k	T	32	40.0	13.0	6.0	Normo	20	0	Johannes H Nappen, Mjømna
177 Må Solveig	f k	T	32	26.0	9.0	3.5	Sabb	5	1	A A Sæternæs m fl, Skjerjehamn
178 8/å Rapp	f k	T	15	31.9	10.1	4.0	—	—	2	Ragnv Næsse m fl, Nord-Gulen
179 Ms Svanen	t f k	T	32	41.0	11.5	6.0	Wichm.	20	1	Sigurd Ellingsen, Dalsøvrå
180 Må Svanen	f k	T	33	24.0	8.0	3.0	Skjerjeh.	3	0	Ole A Kvernøy, Skjerjehamn
181 Må Fisken	f	T	?	23.4	5.8	3.2	Skjerjeh.	3	0	Ole J Strømme, Nyhamar i Sogn
182 Mk Glimt	k	T	11	40.0	11.0	7.0	Hein	16	0	Ludvik Nøverdøl, Eivindvik
183 Mk Måsen	f k	T	20	43.0	14.0	6.0	Skandia	12	3	Martin Hånshevik, Nyhamar i Sogn
184 Mk Delfin	k	T	14	43.0	13.0	6.2	Alpha	14	1	Ludvik Bø Furnæs, Skjerjehamn
185 Må Brødrene	f k	T	33	26.6	8.5	3.2	Sabb	5	0	Olav Nilsen m fl, Byrknesøy
186 6/å Veslegut	f k	T	30	26.6	8.5	4.2	—	—	0	Andr Vesetvik m fl, Eivindvik
187 Må Jarl I	f k	T	33	23.0	7.0	3.2	Vestkyst	4	0	Alfred Bremnes, Byrknesøy
188 Må Pluto	f	T	32	25.0	8.5	3.0	F. M.	6	0	Alb Unneland, Mjømna

## SF-HO. Hafslo merkedistrikt.

1 6/å —	f	T	10	27.6	8.5	3.2	—	—	2	Solvorns Notlag, Solvorn
3 Må Sognefjord	t	T	?	32.0	10.0	5.0	Rap	6	0	Nils Åsen m fl, Solvorn

## SF-H. Hyllestad merkedistrikt.

2 Må Skiffjord I	k	T	12	27.0	8.0	4.0	Hein	6	0	Anton Myklebust m fl, Skiffjord
3 Ms Marie	k	T	01	34.1	11.8	5.4	Aktiv	10	1	Henry O Bjørnstad, Korssund
4 Mk Sognefjord	t k	T	17	51.0	14.2	8.0	Bolind.	40	0	J M Sognes m fl, Lifjorden
5 Må Kastor	k	T	05	26.0	9.0	4.0	Gideon	5	0	Andreas Kjøbstad, Hyllestad

Farkostens nummer, art og navn	Anvendelse	Materiale	Byggår	Langde	Bredde	Dybde	Maskin, navn	Anvendelse	F. & fangstb.	Eierens (den korresponderende reders) navn og postadresse
6 Ms Kvikk	k	T	02	31.9	9.6	5.3	Heros	8	0	Jørgen L Bø m fl, Leirvik i Sogn
7 Ms Hæra	k	T	08	37.0	14.0	5.0	Gideon	10	0	H O Porten m fl, Storakersund
8 Må Fram	f	T	90	35.0	11.0	7.0	Gideon	6	0	Johs S Skorpen, Storakersund
9 Må Sirius	k	T	92	32.0	10.0	3.0	Gideon	5	1	Arne Riisnæs, Lifjorden
10 Må Kvikk	f	T	16	18.0	6.0	3.0	Meteor	3	0	Anton Hertsberg, Korssund
11 Ms Klara	t	T	03	40.0	16.0	6.0	Populær	16	0	Math Hofland m fl, Lifjorden
12 Mk Aslaug	t	T	18	50.0	14.0	6.0	Gideon	40	0	A Gjertsen, Salbu
13 Må Brødrene	f k	T	13	25.5	7.3	3.8	Rap	6	0	H B Sagosen, Sørbovåg
14 Må Hatlø I	f k	T	24	25.0	8.0	4.0	Heimdal	4	0	Bertin O Hatlø, Korssund
15 Ms Anna <sup>1)</sup>	k	T	?	34.0	12.0	5.0	Wichm.	10	1	Ole A Skivenes m fl, Sørbovåg
16 Mk Fram	k f t	T	08	43.0	12.5	6.0	Alpha	14	3	J O Indrø m fl, Sørbovåg
17 Må Bølgen	f k	T	08	30.0	9.6	4.3	Aktiv	5	0	Leundhard Hatloy, Korssund
18 Ms Trygg	k f	T	24	34.0	9.0	6.0	Hein	9	0	Kristoff B Lerpoll m fl, Sørbovåg
19 Må Svint I	k f	T	29	32.0	10.5	6.6	Wichm.	10	2	Gerh Skivenesvåg, Sørbovåg
20 S/å Fram	k f	T	19	30.0	10.5	5.0	—	—	0	Kristoff B Lerpoll m fl, Sørbovåg
21 Mk Bøfjord	k f	T	13	47.0	14.0	5.0	Wichm.	20	0	Karl Wolff, Leirvik i Sogn
22 Ms Laura	k	T	?	40.0	13.0	6.0	Wichm.	12	1	Ole K Våge, Skifjord
23 Må Bobben	f	T	?	30.0	8.0	3.5	Motor	6	0	Lasse R Risnes, Lifjorden
25 Må Kvikk	f	T	30	34.0	12.0	4.5	Union	10	0	Kristoffer Lerpold, Sørbovåg
26 Må Hatlem	k f	T	31	36.0	12.0	5.0	Wichm.	12	2	Anton B Hatlem, Sørbovåg
27 Må Silden	f k	T	30	35.0	12.0	4.0	Wichm.	10	0	Anders Skivenes, Hyllestad
28 S/å Silden	f	T	27	20.0	6.0	3.0	—	—	0	Knut Wolff, Leirvik i Sogn
29 Må Brenny	f	T	20	29.0	9.0	3.5	Rap	5	0	K R Brendsdal, Leirvik i Sogn
30 Ms Rapp	f	T	33	29.0	9.0	4.0	Rap	8	0	Gerhard Espenes, Sørbovåg
31 Må Brødrene	f k	T	33	28.0	9.0	4.0	Heimdal	7	0	Petter Sellevold m fl, Skifjord
32 Ms Afjorjenta	k f	T	02	49.0	19.0	7.0	Avance	18	0	Kristoffer Lerpoll, Sørbovåg
33 Ms Sollys	k f	T	32	40.0	12.0	6.0	Hein	16	0	Anton Hatlem, Sørbovåg

## SF-I. Innvik merkedistrikt.

1 Mk Roald	t	T	19	41.0	9.4	6.0	Intern.	18	3	Jens O Nesdal, Innvik
3 Mk Fjoring	f	T	15	35.5	12.5	5.5	Gideon	18	4	Joh Skarsten m fl, Olden i Nordfj.
4 S/å —	f	T	13	25.5	8.0	3.2	—	—	2	Anders A Verlo m fl, Utvik
5 Ms Olav	t	T	07	38.0	8.6	5.7	Bolind.	10	1	Rasmus Yri, Olden i Nordfjord
6 S/å —	f	T	09	25.5	8.9	4.8	—	—	8	S & R Yri, Olden i Nordfjord
7 S/å Brynestad	f	T	08	24.2	8.6	5.1	—	—	4	A B Brynestad, Olden i Nordfjord
8 S/å —	f	T	?	24.9	7.2	3.5	—	—	2	Ole Sunde m fl, Olden i Nordfjord
10 Ms Kåre <sup>2)</sup>	l t	T	?	40.0	12.0	5.7	Bolind.	12	4	Utviks Tøndefabrik, Utvik
11 Mk Rap	t l k	T	?	28.0	6.0	5.5	Rap	6	1	S P Teigen, Blaksæter
12 Ms Ørn <sup>3)</sup>	t l	T	?	29.8	8.5	4.0	Klausset	4	1	Ingebrigt H Støve, Utvik
13 Mk Sjøløven	k f t	T	?	38.2	12.1	6.0	Helseth	16	1	Arne Jensen, Utvik
15 Mk Solstrand	f k	T	30	42.5	11.7	5.2	Brunv.	16	5	R J Svarstad, Innvik
16 Må Småen	f	T	18	18.0	5.0	3.5	Motor	4	2	Jens O Nesdal, Innvik

## SF-K. Kinn merkedistrikt.

1 Ms Duen	f k	T	?	30.0	10.0	5.0	Hein	7	0	Olai O Smelvær, Berekstadland
3 Ms Skavli <sup>4)</sup>	k h	T	10	36.0	12.0	6.0	Gideon	10	3	Henrik Stevnebo, Batalden
5 Mk Skjold	k	T	09	43.0	13.0	6.5	Hein	14	6	Tomas E Buerø m fl, Batalden
6 Mk Ulmann	h k	T	06	40.0	12.3	5.5	Dan	10	0	Jens J Buerø m fl, Batalden
7 Mk Ingolf	k	T	16	32.5	11.0	4.9	Gideon	8	0	Bernt L Batalden m fl, Batalden
8 Ms Kong Sverre	h k	T	?	35.5	11.0	3.5	Rap	11	0	Andreas J Fanø m fl, Batalden
9 Må Erling	k f	T	13	33.0	9.0	4.5	Hein	5	0	Johannes O Wevling, Batalden
10 Ms Fremad	h k	T	14	37.0	14.0	5.0	Gideon	16	0	Rasmus Kleiven, Florø
12 Må Fridtjof	k f	T	?	33.0	10.5	3.5	Hein	6	0	H Espeseth m fl, Tansøy
13 Må Aktiv	f	T	24	27.0	8.5	3.5	Aktiv	5	0	Anders L Tansø, Tansøy

1) Omb. 1912. 2) Omb. 1914. 3) Omb. 1922. 4) Omb. 1915.

Farkostens nummer, art og navn	Anvendelse	Materiale	Byggår	Lengde	Bredde	Dybde	Maskin, navn	Antall HK	F. & fangstb.	Eierens (den korresponderende reders) navn og postadresse
14 Mk Havblik	h k	T	14	43.0	13.5	6.0	Gideon	13	0	Lars Valvik m fl, Tansøy
15 Må Sjøgutten	k f	T	?	31.0	10.8	4.0	Gideon	7	0	A Batalden, Havreneset pr. Florø
16 Mk Hovden	h k	T	14	47.0	14.5	6.0	Hein	14	0	And O Hovden m fl, Hovdevåg
17 Ms Kinnslly	h k	T	12	38.0	13.0	7.5	Gideon	10	0	Johs H Reksten m fl, Rognaldsvåg
18 Må Brødrene	k f	T	97	27.7	9.9	4.2	Hein	5	0	L A Holmen m fl, Holmen pr Florø
19 Ms Sjøfuglen	k f	T	15	34.7	12.4	4.0	Rap	11	0	P S Domben, Barestadlandet
22 Må Shamrock <sup>1)</sup>	k f t	T	13	34.0	12.4	4.2	Bolind.	10	3	Øivind Batalden, Batalden
23 Må Trygg	k f	T	08	33.0	10.5	4.2	Levahn	7	3	Andreas W Osø, Tansøy
24 Mk Bølgen	h k	T	18	38.5	12.5	6.0	Hein	16	2	Lorents Hillersø m fl, Batalden
25 Må Vidar	k f	T	98	30.9	10.8	4.5	Wichm.	6	0	Samson Langø, Batalden
26 Må Teisten	k f	T	?	15.4	5.5	3.2	Rap	4	0	Samson Langø, Batalden
27 Må Lommen	k f	T	85	28.4	10.2	3.5	Tryg	4	6	Kornelius Fugløy, Batalden
28 Må Prøven	f	T	00	23.5	8.0	3.0	Vestkyst	5	0	H S Årebrot m fl, Årebrot pr Florø
29 Må Sterk	f	T	07	30.0	9.0	3.8	Alpha	14	3	Andr A Strømmen, Hovdevåg
30 Må Brødrene	k f	T	?	32.8	10.3	3.7	Gideon	5	0	Peder Aldeholm, Batalden
31 Må Kringle	k f	T	19	27.7	9.6	3.8	Rap	6	0	Henrik G Batalden, Batalden
32 Må Ola	k f	T	10	30.0	10.5	4.0	Hein	5	2	Nils J Buero, Batalden
33 Ms Hjørdis	h k	T	93	39.0	16.0	6.0	Skandia	15	0	Olaus B Batalden, Batalden
34 Må Flid	k f	T	17	29.0	9.5	3.5	Gideon	4	0	Bertinus K Næko, Næko pr Florø
35 Ms Voni	t	T	10	38.0	14.0	6.3	Normo	16	0	Theodor Gåse, Gåse pr Florø
37 Må Løven	k f	T	06	31.5	11.0	3.8	Gideon	6	0	G K Furusund, Furusund pr Florø
39 Ms Flid	k	T	08	40.0	14.0	6.5	Gideon	13	0	Herm M Skorpen, Skorpa i Sunnfj.
40 Må Risholm	k f	T	16	23.7	8.6	3.2	Kampen	5	0	Ola Krokevold m fl, Florø
41 Må Leif	k f	T	?	32.0	10.0	5.0	Hein	6	0	Karl I Alværen, Florø
42 Må Trygg	k f	T	10	33.0	9.0	4.0	Gideon	6	0	M K Reksten m fl, Rognaldsvåg
43 Ms Løva	k f	T	10	36.0	12.0	5.0	Alpha	11	0	A K Klokkernes m fl, Rognaldsvåg
44 Ms Prøven	k f	T	?	37.0	14.0	5.4	Hein	7	0	Lauritz M Kvaløsum m fl, Batalden
46 Må Skrei	k f	T	23	22.0	8.0	4.0	Tenfj.	3	0	Harald M Skorpen, Skorpa i S.
47 Må Fram	k	T	07	32.0	11.0	4.3	Aktiv	6	0	D O Espesæth m fl, Tansøy
48 Ms Brødrene	k f	T	?	43.0	14.0	5.0	Gideon	13	0	J P Skorpen m fl, Skorpa i Sunnfj
49 Må Rapp	f	T	24	24.0	7.4	4.5	Heimdal	4	0	P J Skorpen, Skorpa i Sunnfjord
50 Mk Erling	k f	T	?	38.0	12.0	5.5	Gideon	13	0	H P Æsø m fl, Skorpa i Sunnfjord
51 Må Velmakt	k f	T	20	28.0	7.0	4.0	Wichm.	3	0	Nils H Høidal, Høydalsfjord
52 Mk Sjøblomsten	k f	T	?	35.0	11.5	6.0	Gideon	8	0	L B Kinn m fl, Rognaldsvåg
53 Må Atlas	k f	T	10	35.0	10.0	4.5	Gideon	6	0	Jonas A Kinn m fl, Rognaldsvåg
54 Må Løven- skjold	k f	T	00	35.0	12.0	6.0	Gideon	8	0	Karl L Storhaug, Rognaldsvåg
55 Må Juno	k f	T	05	31.2	11.2	3.2	Tryg	5	0	Jacob Jeppesen m fl, Tansøy
56 S/Å	f k	T	19	28.7	8.9	2.0	—	—	1	Jacob Jeppesen m fl, Tansøy
57 Mk Valder	k	T	08	37.0	11.0	5.0	Gideon	13	3	M J Fanø, Batalden
58 Mk Erling	k	T	?	40.0	12.5	5.5	Gideon	13	0	S Skorpeide, Skorpa i Sunnfjord
59 Må Lenser	k f	T	?	33.0	10.0	4.0	Gideon	5	0	A K Skorpen m fl, Skorpa i Sunnfj
60 Må Sterkoder	k	T	?	33.0	10.0	4.0	Gideon	5	0	H H Skorpen, Skorpa i Sunnfjord
61 Må Snygg	k	T	10	35.0	12.0	5.0	Hein	6	0	Karl A Reksten, Rognaldsvåg
62 Må Håbet	k	T	?	32.3	11.2	4.2	Vestkyst	8	0	Arnt O Reksten m fl, Rognaldsvåg
63 Må Atlant	t	T	?	19.0	5.5	2.9	Atlanta	4	0	Einar L Sunde, Rognaldsvåg
64 Mk Torberg	k	T	?	36.0	11.2	5.3	Gideon	13	0	J N Rognø m fl, Rognaldsvåg
65 Må Brødrene	k	T	10	26.0	9.5	3.6	Rap	6	0	Johannes Ulriksen, Batalden
66 Må Brødrene	k	T	15	32.0	9.0	4.7	Hein	6	0	Johs D Kvaløsum m fl, Batalden
67 Ms Elida	k	T	?	38.0	14.0	5.5	Gideon	11	2	A P Æsø m fl, Skorpa i Sunnfjord
68 Må Trygg	f	T	?	31.0	11.0	3.3	Trygg	7	0	Anders L Tansø, Tansøy
69 Må Sleipner	k	T	00	34.0	11.0	4.5	Aktiv	6	0	Elling Sunde m fl, Tansøy
70 Må Karstheim	k f	T	05	33.0	11.0	4.5	Hein	6	0	Nils K Sunde m fl, Tansøy
72 Må Kvikk	k	T	01	33.0	10.3	4.1	Tryg	6	0	Halvard Sunde, Tansøy
73 Må Forsøk	f	T	80	24.0	9.7	3.5	L. Grei	4	0	L A Holmen m fl, Florø

Farkostens nummer, art og navn	Anvendelse	Materiale	Byggeår	Langde	Bredde	Dybde	Maskin, navn	Antall HK	F. & fangstb.	Eierens (den korresponderende reders) navn og postadresse
74	Må Sjøfuglen	k	T 09	33.0	12.0	5.3	Tryg	8	0	A O Rognsø m fl, Rognaldsvåg
75	Må Sjøfuglen	k	T 00	34.0	12.0	5.0	Gideon	8	0	Erik Fæster m fl, Rognaldsvåg
76	Må Skreien	k f	T 15	35.0	10.8	4.8	Dan	8	0	O G Solnes m fl, Haukåsund i Kinn
77	Må Njørd	k f	T 22	25.5	8.8	3.2	Victor	5	0	Johan Seim m fl, Rognaldsvåg
78	Må Flyveren	k f	T ?	26.0	7.5	3.0	Wichm.	4	0	L P Haugen, Haugen pr Florø
79	Ms Mønstre	k	T 00	38.0	14.0	5.5	Gideon	10	0	Theodor T Kinn m fl, Rognaldsvåg
80	Ms Kinn	k	T 00	37.0	14.0	5.0	Gideon	10	0	L L Skorpen m fl, Rognaldsvåg
81	Må Splinten	k	T 12	27.0	7.0	3.0	Gideon	4	0	Kristoffer H Kinn, Rognaldsvåg
83	Må Skreien	k	T 10	23.0	8.5	3.0	Vestkyst	5	0	Karl Gjelsvik, Berekstadlandet
84	Ms Rolf <sup>1)</sup>	k	T ?	35.5	12.8	4.9	Hein	6	1	B Skorpen m fl, Skorpa i Sunnfjord
86	Må Sjøfuglen	k	T ?	29.0	9.3	2.8	Hein	5	0	L O Skorpen m fl, Skorpa i Sunnfj.
87	D Klubben	f	T 03	40.0	12.0	9.0	Damp	50	0	Jakob S Kleiven, Florø
88	Må Håbet	f	T 16	35.3	12.0	4.9	Gideon	8	0	E B Båsund, Skorpa i Sunnfjord
89	Må Start	k	T 14	31.0	11.3	4.5	Hein	7	0	Adolf Gjertsen m fl, Rognaldsvåg
90	Ms Juno	k	T ?	37.0	11.5	7.0	Aktiv	11	0	Olaf A Reksten m fl, Rognaldsvåg
91	Må Skarven	k f	T ?	26.8	8.6	3.8	Gideon	4	0	A O Nærø m fl, Nærø pr. Florø
92	Mk Johanne	k t	T 87	51.4	15.7	7.4	Stabil	25	0	Paul J Nærø, Nærø pr Florø
93	Mk Sendingen	h k	T 16	58.0	15.0	7.0	Grei	40	0	Kristoffer Hovden, Hovdevåg
94	Må Fremad	k	T 20	22.0	7.0	3.0	Vestkyst	5	0	Kristoffer Hovden, Hovdevåg
95	Mk Brufjord	k h	T 96	58.1	16.8	7.5	Hein	35	0	Alfred Stavik, Stavang i Kinn
96	Ms Sjonanna	t	T ?	30.5	13.0	7.0	Dan	10	0	K K Langø m fl, Havreneset pr FØ
97	Mk Erling	k f	T 16	32.7	12.0	5.8	Gideon	8	0	Ole J Grøneng, Florø
98	Må Bakken	k f	T 17	32.0	10.0	3.5	Hein	6	0	A A Nordal, Norddalsfjorden
99	Må Skreien	k f	T ?	22.0	6.5	2.5	Sterk	3	0	K Hammersæth m fl, Tansøy
100	Må Lyngvold	k	T 14	24.0	9.0	3.5	Wichm.	3	0	Olaf O Kinn, Rognaldsvår
101	Må Rognaldsvåg <sup>2)</sup>	t k	T ?	32.0	11.0	5.0	Skandia	5	0	K Rognaldsvåg, Rognaldsvåg
102	Må Maiblomsten	k	T ?	29.0	11.5	5.0	Møller.	6	0	Lars B Kinn m fl, Rognaldsvåg
103	Må Gåpå	t	T ?	30.0	10.0	4.0	Hein	7	0	Karl A Reksten, Rognaldsvåg
104	Ms Martha	k f	T 02	39.0	14.0	6.0	Gideon	16	0	Johan Knutsen, Rognaldsvåg
105	Mk Samråd	k	T 05	38.0	11.5	5.0	Gideon	8	0	Kr Nydal m fl, Rognaldsvåg
106	Må Ingolf	k	T 94	34.0	12.0	5.0	Hein	7	2	Martin Nordal, Norddalsfjorden
107	Må Skvett	f	T 28	22.0	8.0	4.0	Tenfj.	4	0	Martin H Kinn, Rognaldsvåg
108	Ms Transport	k f	T 18	45.0	13.0	5.8	Bolind.	20	0	Anders Tansø, Tansøy
109	6/å Nyttingnes	f	T ?	29.7	9.6	3.7	—	—	0	S Hatleset m fl, Nyttingnes
110	Må Harald	k	T ?	29.0	10.0	3.0	Gideon	6	0	John K Vevik, Svanøybukt
111	Må Skreien	k	T ?	33.0	10.0	5.0	Hein	6	0	L L Skorpen, Skorpa i Sunnfjord
112	Må Skansen	t	T 18	38.0	11.7	6.0	Wichm.	10	0	Jacob M Kalsvik, Barlindbotn
114	Må Brødrene <sup>3)</sup>	k	T 02	32.0	9.0	4.0	Union	10	0	Magnus K Valvik m fl, Tansøy
115	Må Sjur	k t	T 04	26.6	8.0	3.2	Levahn	5	0	Salomon O Grøneng, Florø
116	4/å Forsøk	k f	T 29	30.5	10.7	4.0	—	—	1	Peder Gjertsen, Rognaldsvåg
117	Mk Møgsterfjord	t	T 16	55.9	14.5	6.4	Avance	30	0	Anders Hovland m fl, Tansøy
118	Må Småen	k	T 05	23.3	6.4	2.5	Tenfj.	3	0	H Edv Andersen, Rognaldsvåg
119	Må Mågen	f	T 16	32.0	12.0	5.5	Hein	6	2	Johannes K Nygård, Florø
120	Må Skjælvik	k	T 20	24.5	7.7	2.8	Gideon	4	0	Andreas O Hovden, Hovdevåg
121	Må Magnus	k f	T ?	29.0	12.0	4.0	Aktiv	6	0	Mathias M Grøneng, Florø
122	Må Ørnulf	k	T ?	28.0	9.0	4.0	Gideon	6	0	Lars Litland, Rognaldsvåg
123	Må Jeppe	k	T 08	23.5	7.0	2.5	Levahn	3	0	Per Indrehus, Hovdevåg
124	Må Kvik	k f	T ?	20.7	5.7	2.4	Gideon	3	0	Ole H S Flatenes, Florø
125	6/å Sjøfuglen	f	T ?	25.9	8.2	4.0	—	—	2	Lorentz A Holmen m fl, Florø

1) Omb. 1919. 2) Omb. 1920. 3) Omb. 1931.

Farkostens nummer. art og navn	Anvendelse	Materiale	Bygg-år	Leng- le	Bred- e	Dyb- te	Maskin, navn	Antall HK F. & fangstb.	Eierens (den korresponderende reders) navn og postadresse
126	Må Kvik	k f	T 20	24.0	7.0	3.0	Wichm.	3 0	D J Tansø, Tansøy
127	Må Bølgen	k	T ?	19.1	6.4	3.2	Levahn	4 0	Laurits Larsen, Rognaldsvåg
128	Må Rapp	k	T ?	24.0	7.0	3.0	Rap	4 0	G T Storehaug, Rognaldsvåg
129	Må Viktor	k f	T 27	22.0	8.0	4.0	Victor	4 1	Odv O Smelvær, Barekstadlandet
130	Må Terje Viken	k	T ?	24.0	8.0	4.0	Alpha	6 0	Reinhard O Bjerk, Florø
131	Må Fritjof	k	T 17	27.0	8.0	4.0	Hein	5 1	Ludvik J Valvik m fl, Tansøy
132	Må Notman	t k	T 29	34.0	11.0	5.0	Hein	8 1	O O Smelvær, Barekstadlandet
133	Må Sjøfuglien	k	T 00	31.4	11.2	3.6	Tryg	6 0	Salomon J Espeseth, Tansøy
134	Må Sikden	k	T ?	29.0	12.0	5.0	Tryg	6 0	S S Skorpeide, Skorpa i Sunnfjord
135	Må Alken	k f	T ?	25.0	7.7	2.8	Americ.	4 0	Andreas Andalsvåg, Florø
136	Må Forsøk	k f	T 20	21.0	6.0	2.8	Tenfj.	3 0	Jacob A Gaddevåg m fl, Florø
137	S/å Pilen	k f	T 29	28.7	9.6	3.8	—	1	Nyttingnes Notlag, Nyttिंगnes
138	Ms Anna 2	h k f	T 03	53.6	16.5	7.2	Alpha	28 8	Andreas Strømmen, Hovdevåg
139	Må Kvikk	k f	T 28	19.0	6.0	3.0	Sabb	5 0	Olaf H Kinn, Rognaldsvåg
140	Må Express	k	T 20	26.0	8.0	3.0	Wichm.	4 0	Karl P Vasbotten m fl, Barlindbotn
141	Ms Start	k f	T ?	20.2	6.6	2.8	Autom.	4 0	D Bergesen Almenning m fl, Florø
142	Må Tennfjord	k f	T 30	23.0	6.0	4.0	Tenfj.	4 0	Olaf Gjertsen m fl, Rognaldsvåg
143	Må Viken	k f	T 30	32.0	10.5	4.3	Stabil	15 1	Andr A Strømmen, Hovdevåg
144	Ms Vårsilden	t	T 18	48.0	16.0	7.0	Wichm.	25 0	Johannes Rognaldsen, Florø
145	Må Bølgen	t	T 15	25.5	8.6	3.2	Dan	4 0	Saron O Batalden, Batalden
146	Mk Heim	t	T 10	42.0	12.0	7.0	Gideon	10 0	Lyder Svortevik m fl, Florø
147	Må Leif	k	T ?	26.0	8.0	2.5	Rap	6 0	Didrik D Kitang, Berekstadlandet
148	Må Odd	k	T ?	20.0	6.0	2.0	Levahn	3 0	Kristoffer M Nærø, Florø
149	Må Lillegrei	k	T 17	19.1	6.4	3.2	L. Grei	4 0	Andreas J Strømmen, Hovdevåg
150	Må Heimdal	k f	T 29	31.5	7.3	4.2	Heimdal	14 0	Jonas Niko, Veiesund pr Florø
151	Mk Barden	k f	T ?	48.0	14.5	8.0	Hein	35 1	Olai Smelvær, Berekstadlandet
152	G/å —	f	T ?	28.0	9.0	4.0	—	3	Olaus B Batalden m fl, Batalden
153	Må Kvik	k f	T 80	24.0	5.5	3.0	Tenfj.	3 0	Henrik Domben, Berekstadlandet
154	Må Torden- skjold	k f	T 17	36.0	12.3	4.7	Hein	12 0	Peder M Rimmen, Eikefjord
155	Må Minerva	k	T 90	34.0	14.0	5.0	Skandia	8 0	Olaus B Batalden, Batalden
156	Må Stenhovden	k	T 20	30.0	8.9	4.0	Wichm.	5 0	Bertel Stenhovden m fl, Holmesund
157	Må Erling	k	T 80	37.0	12.0	6.0	Aktiv	9 0	Harald Hopen, Høydalsfjord
158	Må Pilen	k	T 20	25.5	8.5	4.3	Avance	6 0	Marius Hopen, Høydalsfjord
159	Må Røskat	k f	T ?	19.0	6.0	3.0	Meteor	3 0	M B Brandsø, Brandsø pr Florø
160	Må Snygg	k	T ?	30.0	10.0	4.0	Avance	6 0	Georg Gregoriussen, Berekstadl.
161	Må Trafik	k	T ?	20.0	5.2	2.2	Levahn	3 0	Alf G Stavang m fl, Stavang i Kinn
162	Må Stavfjord	t k	T 18	30.9	9.6	4.6	Karm	7 0	A Svardal, Tansøy
163	Må Leif 2	k	T ?	21.0	6.5	3.0	Tenfj.	4 0	J L Brandsø, Brandsø pr Florø
164	S/å —	k f	T 25	28.5	9.0	3.6	—	1	Peder Sunde m fl, Tansøy
165	Må Kveldulf	k	T 09	28.4	9.2	2.9	Wichm.	5 0	M Eikevik, Eikevik pr Florø
166	Må Lommen	k	T ?	20.0	5.0	2.5	Americ.	4 0	A O Tirdal, Tirdal pr Florø
167	Må Stella	f	T 31	26.0	7.8	2.8	Sabb	5 0	H Hermansen m fl, Rognaldsvåg
168	Må Skarv	k	T 17	19.0	6.0	3.0	Meteor	4 0	Albert Terø, Florø
169	Må Svintt	k	T 90	20.0	6.0	2.5	Meteor	4 0	Lars Bauge, Nærø pr Florø
171	Må Rapp	t	T 02	26.0	9.0	4.0	Levahn	7 0	Anders Håve m fl, Stavang i Kinn
172	Ms Solid	k f	T 17	43.0	13.0	6.5	Hein	16 0	Dissederius Johannesen, Tansøy
173	Må Kvikk	k	T 80	22.0	6.5	3.0	Meteor	4 0	M M Sandvik, Sandvik pr Florø
174	Må Skreien	k	T 21	35.0	11.0	5.0	Wichm.	12 0	Kr Seljestakken, Seljestakken pr Fl
175	Sk Providence	l	T 99	59.8	17.3	7.7	—	0	Saron Batalden, Batalden
176	Må Mågen	k f	T 21	25.5	7.3	2.6	Victor	3 0	Jacob M Vallestad m fl, Tansøy
177	Må Tenfjord	k f	T 21	22.0	6.0	4.0	Tenfj.	3 0	Simon J Wallestad, Tansøy
178	Må Trygg	k f	T 05	33.0	11.0	4.5	Hein	6 0	Olaf K Bereksten, Berekstadl.
179	Mk Sverre	k f	T 10	34.8	11.5	5.4	Statt	14 0	Elias U Batalden, Batalden
180	Må Rap	k f	T ?	21.6	6.5	2.8	Meteor	3 0	Karl Andal, Florø



## SF-K Kinn — SF-L Leikanger.

Farkostens nummer, art og navn	Anvendelse	Materiale Byggår	Lengde	Bredde	Dybde	Maskin, navn	Antall HK	F. & fangstb.	Eierens (den korresponderende reders) navn og postadresse
181 Må Arne	f	T 31	27.0	9.0	4.5	Hein	6	0	Bjarne Færøyvik, Færøy pr Florø
182 Mk Snøgg	k f	T 11	35.0	11.0	5.1	Gideon	3	0	Karl F Andal m fl, Florø
183 Må Sjøblomsten	k f	T ?	29.0	9.0	4.0	Trygg	7	0	P S Domben, Berekstadlandet
184 Må Fremad	k f	T 21	22.0	6.0	3.0	Wichm.	3	0	Olav K Næke, Florø
185 Må Viggo	k f	T ?	23.0	8.0	3.0	Victor	3	0	Didrik O Solhaug, Florø
186 Må Skum	f	T 19	18.0	4.5	2.5	F. M.	3	0	Jakob S Kleiven, Florø
187 Må Fremad	f	T ?	20.0	4.5	2.0	Evinr.	2	0	Henrik S Kleiven, Florø
188 Ms Fremad	k	T ?	36.0	9.0	4.0	Wichm.	8	0	Kristian K Førland, Florø
189 Må Kvik	k f	T ?	32.0	9.5	4.5	Motor	6	0	Karl Espesæt, Tansøy
190 Må Wichmann	k f	T 22	27.0	7.0	3.0	Wichm.	4	0	Mathias N Valvik, Tansøy
191 Må Odd	k f	T ?	20.0	7.0	4.0	Konkur.	4	0	Kr M Nære, Nære pr Florø
192 Ms Norden	k	T ?	46.7	17.0	7.4	Populær	16	2	O K Årebrot m fl, Årebrot pr Florø
194 Må Alværen	k f	T 22	25.6	6.5	4.0	Wichm.	4	0	Lyder Alværen, Florø
195 Må Alf	k f	T ?	22.0	7.0	4.0	Vestkyst	5	0	Lyder A Høidal, Lille-Høidal
196 Må Odd	k f	T 22	24.5	8.0	3.5	Wichm.	5	0	Saron Karstensen, Batalden
197 Må Mira	f k	T ?	34.0	13.0	7.0	Grei	16	0	Peder Gjertsen m fl, Rognaldsvåg
198 Ms Lilli	k f	T ?	42.0	13.5	5.5	Skandia	12	0	Albert Stavøstrand, Tansøy
199 Mk Viking	k f	T 13	42.0	12.0	6.5	Gideon	10	2	Samson Lange, Batalden
200 Må Fremad	f	T 12	21.0	5.5	2.1	Meteor	3	0	Mathias L Grøneng, Florø
201 Må Victor	k f	T 22	24.0	7.0	3.3	Victor	3	0	J N Hofland, Myrhaug pr Florø
202 Må Trygg	f k	T 30	30.0	9.0	7.0	Wichm.	10	0	Elling Sunde m fl, Tansøy
203 Må Rubb	k f	T 32	28.0	10.0	5.0	Wichm.	7	0	Jørgen Tviberg Nærøy, Florø
204 4/a Sjøblomsten	k f	T 28	21.0	7.0	4.0	—	—	0	Peder Jensen, Rognaldsvåg
205 Må Start	k f	T 28	23.3	6.8	2.5	Sabb	4	0	Elias Annøy, Florø
206 Må Pollux	k f	T 30	28.0	10.0	3.5	Grei	9	1	Bernt Norstrand, Batalden

## SF-KB. Kyrkjebø merkedistrikt.

1 Mk Kaupanger	h	T 18	84.7	24.7	12.3	Skandia	100	0	A/S M/S »Kaupanger«, Måren
2 Ms Voni	f	T 26	33.0	10.0	4.8	Avance	15	0	Sjur J Svangtun, Vadheim
4 Mk Duen	k t	T 15	31.2	10.6	5.0	Kampen	10	0	Kristian Arntzen, Høyanger
5 Må Rap	f	T 23	18.0	5.4	2.5	Ferro	10	0	Ole Nord, Høyanger

## SF-LV. Lavik merkedistrikt.

2 Ms Dronningen	t	T 18	40.0	17.0	5.0	Rap	22	0	Ingebrigt Mjelleli, Vikum
4 Må Export	k t	T ?	29.0	9.0	3.5	Alpha	4	0	Eivind Bækken, Lavik
6 Ms Lerø	t	T 17	52.0	16.3	6.4	Grei	32	0	Olaf Mjelleli m fl, Vikum
7 Ms Sygna	f k t	T 22	42.5	15.8	7.5	Rap	20	0	Guttorm I Aune m fl, Lavik
9 Må Von	f t	T 10	26.0	6.0	4.0	Wichm.	4	0	Ole Breisnes, Vikum
11 Mk Nataniel	t	T 66	54.4	17.4	6.9	Hexa	20	0	Anders B Norevik m fl, Vikum
12 Mgs Alken I	t f	T 15	61.5	17.2	7.0	Skandia	40	1	Lars J Norevik m fl, Vikum
13 Mk Gemini	t f	T ?	60.8	17.0	7.2	Avance	30	0	Hans B Norevik m fl, Lavik
14 Mk Sogningen I	t	T 19	54.0	14.0	6.0	Stabil	40	0	Hermund K Arnes m fl, Lavik
15 Mk Vesleøyvind	t	T 31	70.0	17.0	9.0	Wichm.	40	0	Eivind Bækken m fl, Lavik

## SF-L. Leikanger merkedistrikt.

2 Ms Sport	f	T 17	38.0	14.0	7.0	Ideal	10	3	Palne Hamre m fl, Leikanger
3 4/a —	f	T 92	27.1	8.8	3.2	—	—	2	Husabes Notlag, Leikanger
4 6/a —	f	T 98	27.1	8.8	2.4	—	—	2	Bothuns Notlag, Fresvik
5 Mk Solli	t	T 17	47.3	13.0	5.0	Grei	25	0	Isak J Bothun, Fresvik
9 Mk Sea King	t	T 65	69.8	19.3	3.9	Gideon	50	1	Ivar A Fedje, Feios
10 Ms Iris	t k	T 13	43.0	14.0	5.0	Trygg	14	1	Hans L Skau, Fresvik
12 Mk Ondur	t f k	T 93	60.0	16.0	7.0	Kampen	20	1	Torkel N Simlones, Fresvik
13 6/a —	f	T ?	24.9	7.0	2.9	—	—	2	Jens O Hov m fl, Fresvik

Farkostens nummer, art og navn	Anvendelse	Materiale	Byggeår	Lengde	Bredde	Dybde	Maskin, navn	Antall HK	F. & fangstb.	Eierens (den korresponderende reders) navn og postadresse
<b>SF-LS. Luster merkedistrikt.</b>										
1 Ms Norden	k f	T 00	40.0	12.5	8.0	Skandia	12	3		Bjarne Drægni m fl, Skjolden
<b>SF-LL. Lærdal merkedistrikt.</b>										
f. t ingen merkepl. fiskefarkoster.										
<b>SF-N. Naustdal merkedistrikt.</b>										
2 Må Fram 2	k	T 16	32.0	9.0	6.0	Rap	7	0		A T Frammarsvik, Naustdal i Sunnfj
3 Ms Forsøk	t	T 11	39.3	11.7	5.3	Rap	9	0		Kr D Mallesvik, Naustdal i Sunnfj
4 Må Torolf	t	T 05	39.3	12.7	6.4	Norrøna	9	0		M K Mallesvik, Naustdal i Sunnfj.
5 Må Fram I	t	T 05	37.0	12.0	4.0	Rap	6	0		Mads J Liabø, Naustdal i Sunnfj.
8 Må Thor <sup>4</sup> )	f k	T 15	21.5	5.5	1.9	Meteor	4	0		Jens A Øren, Naustdal i Sunnfj.
10 Må Mågen	k	T 20	23.1	6.2	2.6	Solo	4	0		Rasmus A Andar, Helle i Sunnfj.
11 Må Fram 3 <sup>2</sup> )	k	T ?	23.3	6.0	2.9	Rap	5	0		Mads Liabø, Naustdal i Sunnfj.
12 Må Trygg	k f	T 17	22.0	6.0	3.0	Wichm.	4	0		Ingv Hellevang, Helle i Sunnfj.
13 Må Ola	f k	T 20	21.0	5.0	2.4	Meteor	4	0		A J Slettehaug, Naustdal i Sunnfj.
14 Må Lommen	k	T 22	22.0	5.9	2.7	Victor	3	0		H M Buanes, Naustdal i Sunnfjord
15 Må Sterk	k	T 22	29.0	7.7	4.0	Sterk	5	0		Ola M Helle, Helle i Sunnfjord
16 Må Victor	k	T 10	20.0	7.0	3.5	Victor	3	0		Alfred Skorhaug, Helle i Sunnfj.
17 Må Maiblomsten	k	T 22	23.4	7.4	4.2	Victor	3	0		H S Mulen, Ervik
18 Må Sigurd	k	T 24	23.8	7.8	3.2	Tenfj.	6	0		A O Buanæs, Helle i Sunnfjord
19 Ms Tora	t	T 17	44.6	14.3	5.7	Rap	20	0		M K Mallesvik, Naustdal i Sunnfj.
20 Må Maiblomsten	k	T 26	23.5	7.0	3.3	Dan	4	0		Ole M Vatne, Helle i Sunnfjord
21 Må Sjøblomsten	f k	T 10	28.0	8.0	4.5	Gideon	5	0		Alf H Mulen, Ervik
<b>SF-NV. Nord-Vågøy merkedistrikt.</b>										
1 Mk Grei	k	T 16	42.0	15.0	6.7	Heimdal	30	1		Isak J Refvik m fl, Raudeberg
2 Mk Hein	k	T 14	33.0	12.5	6.0	Hein	9	0		A/S John Sefland, Raudeberg
4 Må Kvikk	k f	T 22	25.0	7.5	3.0	Helseth	4	0		Daniel M Sætren, Raudeberg
5 Mk Roif	k	T 13	34.0	12.0	6.0	Rap	22	1		Kr M Refvik m fl, Raudeberg
6 Mk Erling	k	T 13	34.0	12.0	6.0	Hein	26	1		Isak A Refvik m fl, Raudeberg
7 Mk Linholm	k	T 14	31.0	10.0	5.0	Hein	7	0		Kr I Kråkenes m fl, Raudeberg
10 Mk Vikingen	f k	T 15	45.0	12.5	6.2	Volda	20	1		Reinart Horn m fl, Raudeberg
11 Ms Løvlig	k	T 02	42.0	15.5	6.0	Finnøy	42	1		Johan M Refvik m fl, Raudeberg
12 Mk Kvalbard	k f	T 16	36.0	12.0	5.8	Hjelset	12	0		Amund R Myre m fl, Raudeberg
14 Må Nor <sup>3</sup> )	k f	T ?	20.7	5.8	2.5	Heimdal	3	0		Karl S Kvalheim, Raudeberg
15 Må Delfin	f	T 21	21.0	7.0	4.0	Vestkyst	5	0		Peder Lillestøl m fl, Raudeberg
16 Mk Snorre	k f	T 10	27.0	9.0	4.8	Gideon	6	2		A K Halsør m fl, Raudeberg
17 Mk Bølgen	k	T 16	35.0	13.0	5.8	Volda	12	0		Rasmus H Hagen m fl, Raudeberg
18 Ms Dan	k	T 12	28.0	10.0	3.8	Gideon	6	1		Isak I Refvik, Raudeberg
19 Ms Lava	t k	T 06	36.0	13.5	5.0	Gideon	8	0		Reinh Jacobsen, Raudeberg
20 Mk Delfin I	k	T 15	36.0	12.0	6.3	Gideon	13	0		Mons O Kvalheim m fl, Raudeberg
21 Mk Rapp	k	T 12	33.0	11.0	5.8	Hein	9	0		Jakob T Kvalheim m fl, Raudeberg
22 Mk Flid	k	T 17	35.0	14.0	6.8	Dan	14	1		Abraham Hofset m fl, Raudeberg

Farkostens nummer, art og navn	Anvendelse	Materiale	Byggeår	Lengde	Bredde	Dybde	Maskin, navn	Antall	HK	F. s. fangsth.	Eierens (den korresponderende reders) navn og postadresse
24 Mk Storm	k	T	16	32.0	12.0	6.0	Gideon	11	0	0	Gabr A Kvalheim m fl, Raudeberg
25 Ms Vega	k	T	10	33.0	12.0	5.4	Alpha	11	0	0	Peder J Kvalheim m fl, Raudeberg
26 Mk Falken	k	T	15	32.0	11.5	5.4	Gideon	8	0	0	Johan A Kvalheim m fl, Raudeberg
27 Mk Varden	k f	T	12	38.0	12.0	5.7	Hein	14	1	0	H J Bondehaug m fl, Raudeberg
28 Må Parat	k f	T	?	18.0	4.5	2.0	Meteor	4	0	0	Paul G Hals, Raudeberg
29 Må Fram	k f	T	20	24.0	6.0	3.0	Heimdal	3	0	0	Anders B Hals m fl, Raudeberg
30 Må Sverre	k f	T	12	23.0	6.0	2.4	Favorit	3	0	0	Håkon Oksholm, Raudeberg
33 Mk Harald	k	T	11	40.0	12.0	6.7	Dan	17	0	0	Ole M Sætren m fl, Raudeberg
34 8/å —	k	T	10	24.7	6.4	2.3	—	—	0	0	Paul P Vedvik m fl, Raudeberg
35 6/å Telvik	f k	T	05	30.0	9.0	3.0	—	—	4	0	Telvik Notbruk, Raudeberg
38 Mk Vesta	k f	T	07	42.0	13.3	6.4	Dan	24	2	0	B A Refvik m fl, Raudeberg
40 Må Grei	f	T	08	22.0	5.0	3.0	Grei	4	0	0	Gustav Vedvik m fl, Raudeberg
41 Mk Tryg	k	T	14	30.0	11.0	6.0	Hein	6	0	0	P S Myredal m fl, Raudeberg
42 Ms Maud	k	T	11	35.0	12.0	6.3	Gideon	10	1	0	Lauritz Johnsen m fl, Raudeberg
48 Ms Kråkenes	k	T	14	33.0	11.0	5.5	Hein	9	0	0	Lars J Kråkenes m fl, Raudeberg
49 Ms Stormfugl	k f	T	12	27.0	7.5	3.0	Trygg	10	0	0	Ananias J Telvik, Raudeberg
54 Må Kvikk	k	T	11	18.1	5.3	3.2	Meteor	4	0	0	E R Eriksen, Raudeberg
55 Må Heimdal	k	T	11	23.0	5.5	2.0	Heimdal	3	0	0	Mons J Vedvik m fl, Raudeberg
56 Må Fram	f k	T	94	23.0	6.0	1.3	Sterk	3	0	0	Reinhart Horn m fl, Raudeberg
59 Må Vesla	k f	T	20	26.0	7.5	3.0	Heimdal	5	0	0	Daniel Sandvik m fl, Raudeberg
60 Må Varden	k f	T	10	23.0	7.4	2.6	Vestkyst	5	0	0	Isak I Vedvik m fl, Raudeberg

SF-S. Selje merkedistrikt.

1 Mk Gangerrolf	f k	T	12	31.0	12.0	5.8	Gideon	13	0	0	Josef Moldestad m fl, Selje
2 Må Veslemøda	f	T	30	18.7	5.7	2.3	Bilm.	8	0	0	Simon J Røyset, Selje
4 Ms Moldefjord	f k	T	15	33.0	11.7	5.2	Volda	7	2	0	Reinhard Hatlenæs m fl, Selje
5 Mk Basken	k f	T	13	36.0	12.0	6.0	Hein	16	1	0	Mathias Kvalheim m fl, Måløy
6 Må Hai	f	T	?	21.0	6.0	2.3	L. Grei	4	0	0	Mons R Silden m fl, Raudeberg
7 Ms Bjørg	k	T	23	32.0	12.5	5.0	Finnøy	12	1	0	Peder Hjertenes m fl, Raudeberg
8 Ms Olga	f k	T	07	36.5	12.5	6.1	Hein	12	1	0	K Hatlenæs m fl, Selje
9 Ms Gjendin	f k	T	11	32.0	10.0	5.3	Alpha	6	2	0	John Borgund, Ytre Stadlandet
10 Mk Torden- skjold	f k	T	16	36.0	12.0	6.0	Volda	14	1	0	J M Sjøstad m fl, Stadlandet
11 Må Neptun	f k	T	02	26.0	8.0	1.5	Nogva	3	0	0	Hans Kr Fure, Drage
12 Må Graen	f	T	27	23.0	6.0	2.0	Bilm.	36	0	0	P Støylen, Flatraket i Nordfjord
13 Må —	f	T	00	24.9	7.4	2.7	Romsd.	3	0	0	O K Flataker, Flatraket i Nordfj.
14 Mk Bjørn	k f	T	08	42.0	12.2	5.8	Gideon	11	1	0	O K Flataker, Flatraket i Nordfj.
15 Må Honningen	f	T	19	24.0	8.0	3.1	Romsd.	3	0	0	P J Flataker m fl, Flatraket i Nordfj.
16 Mk Kapp	k f	T	14	35.0	11.5	5.8	Hein	10	0	0	O R Flataker, Flatraket i Nordfj.
17 Må Trygg	f	T	20	23.0	8.0	3.0	Heimdal	3	0	0	Karl J Wenø, Barmsund
18 Må Liv	f	T	18	18.0	6.0	2.1	Meteor	4	0	0	K P Flataker, Flatraket i Nordfj.
19 Må Meteor	f	T	14	27.0	7.0	2.3	Meteor	4	0	0	E M Flataker, Flatraket i Nordfj.
21 Mk Terje Viken	k	T	13	38.0	13.0	6.5	Hein	10	1	0	J H Kupaen m fl, Flatraket i Nordfj.
22 Må Snøg	f	T	11	20.2	5.3	1.6	C. Perf.	4	3	0	Mons O Barmen, Barmsund
23 Må Lisken	f	T	19	27.0	7.0	5.0	Helseth	4	0	0	Daniel D Venø d y, Barmsund
24 Mk Skjold	k	T	12	36.0	12.0	5.8	Gideon	8	0	0	R A Venø m fl, Barmsund
25 Må Bjørn I	f	T	30	25.0	7.7	3.9	Wichm.	5	0	0	O K Flataker, Flatraket i Nordfj.
26 Mk Håbet	k	T	11	42.0	12.5	6.0	Gideon	22	1	0	R K Strøm m fl, Flatraket i Nordfj.
27 Må Brodd	k f	T	30	31.0	11.0	3.0	Bilm.	80	3	0	Hans E Kvernevik, Barmsund

Farkostens nummer, art og navn	Anvendelse	Materiale	Byggår	Lengde	Bredde	Dybde	Maskin, navn	Antall HK	F. & fangstb.	Eierens (den korresponderende reders) navn og postadresse
28 Må Thor <sup>1)</sup>	f	T	19	19.4	6.0	3.0	Bilm.	8	2	Andreas M Hove, Selje
29 Mk Håpet	k	T	16	39.5	12.5	7.0	Gangerr.	23	1	Ole P Furu m fl, Drage
31 Må Nogva	f	T	31	23.0	7.0	3.0	Nogva	4	0	Kristen Rundereim, Barmsund
32 Mk Fix	f k	T	24	37.0	12.0	5.7	Alpha	14	1	Mathias Lillebø m fl, Stadlandet
33 Mk Gløg	k h	T	10	30.0	9.2	4.9	Alpha	4	2	A P Honningsvåg m fl, Y. Stadland
34 Mk Frithjof	k	T	11	40.5	12.2	4.4	Gangerr.	22	1	Daniel Otnæs m fl, Selje
35 Må Reidulv	f k	T	23	22.0	6.0	2.9	Nogva	4	0	Ingolf J Fure m fl, Drage
36 Mk Stat	f k h	T	15	40.0	13.3	7.2	Statt	14	0	Ivar M Sætren, Raudeberg
37 Må Kvik	f	T	18	22.0	6.3	2.8	Nogva	3	0	Ole Kr Pedersen Fure m fl, Drage
38 Mk Kvik	f k	T	16	36.0	12.0	5.7	Rap	17	1	P M Stave m fl, Stadlandet
40 Mk Uranus	f k	T	12	34.0	11.5	5.4	Gideon	6	2	Tobias Standal m fl, Arsheim
42 Mk Lun	f k	T	17	46.0	14.0	7.0	Hjelset	25	0	Søren Klovning m fl, Stadlandet
43 Må Løven	f	T	26	30.0	11.0	4.2	Hein	9	5	Mons A Venø m fl, Barmsund
44 Må Rapp	f	T	26	23.0	6.5	5.0	Volda	4	0	Oskar Borgund, Stadlandet
45 Mk Havlys	k	T	28	38.0	12.5	6.3	Alpha	14	1	Ragnv O Sjøstad m fl, Stadlandet
46 Mk Skjold	f k h	T	15	40.0	13.0	6.7	Statt	16	1	Henrik Solvåg m fl, Barmsund
47 Må Kvik	f	T	?	26.0	8.0	2.9	Heimdal	3	0	Henrik Solvåg m fl, Barmsund
48 Mk Viking	f k	T	12	29.0	11.0	4.7	Gideon	6	0	Johannes R Hauge, Selje
49 Mk Fram	f k	T	10	32.0	11.0	5.4	Møller.	6	3	Bernt J Kvernevik m fl, Barmsund
51 Mk Signal	k	T	16	42.0	13.4	7.7	Wichm.	25	0	Jørgen M Flataker m fl, Flatraket i Nordfjord
52 Må Håkon	f	T	06	27.0	7.0	3.5	Motor	3	0	Anton K Otneim, Stadlandet
53 Mk Venus	k f	T	13	36.0	12.5	5.8	Gideon	8	0	Petter Vederhus m fl, Barmsund
54 Mk Rolf	k	T	12	35.0	12.0	5.8	Gideon	8	1	Berent Vederhus m fl, Barmsund
55 Må Trygg <sup>2)</sup>	f k	T	06	28.0	11.0	4.0	Hein	6	0	Reinhart Eltvik, Ytre Stadlandet
56 Mk Stavenes	k	T	25	45.0	13.0	6.7	Wichm.	20	1	Peder J Stave m fl, Stadlandet
57 Mk Borgund	k	T	16	40.0	13.0	6.5	Gideon	18	1	O J O Borgund m fl, Stadlandet
58 Ms Årle	k	T	12	33.0	10.3	4.2	Gideon	6	1	Nic J Borgund m fl, Stadlandet
59 Mk Aladin	k	T	12	34.0	11.0	5.4	Gideon	6	1	N J Honningsvåg, Ytre Stadlandet
60 Ms Snorre	k h	T	05	30.0	9.5	4.4	Heimdal	5	2	A R Honningsvåg, Ytre Stadlandet
61 Må Fram	k	T	00	22.5	6.7	2.7	Tenfj.	3	1	R Honningsvåg, Ytre Stadlandet
62 Mk Viking	f k	T	10	32.0	11.4	5.7	Gideon	6	0	Ivar Vik Silden, Raudeberg
63 Mk Rapid	k t	T	09	35.0	12.0	5.4	Gideon	11	1	Andr Håvik m fl, Barmsund
64 Mk Glimt	k f	T	14	35.5	11.0	5.0	Gideon	13	1	Hans S Salt m fl, Selje
65 Må Snøgg <sup>3)</sup>	f	T	?	23.0	5.2	2.9	Meteor	4	0	A R Kvernevik, Barmsund
66 Mk Forsøk	k	T	12	46.0	13.0	6.0	Gamma	28	1	Marius B Silden m fl, Måloy
67 Ms Svanen	k	T	08	37.0	12.5	5.8	Hein	14	1	Sigurd Silden m fl, Raudeberg
68 Mk Trygve	h k	T	14	40.0	13.0	6.7	Heros	15	1	Lauritz Solheim m fl, Barmsund
69 Ms Nordlys	k h	T	15	40.0	13.0	6.5	Hein	10	0	Albert A Silden m fl, Raudeberg
70 Mk Signal	f k	T	12	34.0	12.0	6.0	Hein	14	0	Anton A Berge, Selje
71 Mk Reidar	f k	T	13	38.5	12.5	6.0	Gideon	18	0	Josef P Grytting m fl, Selje
72 Må Union	k f	T	31	25.0	8.0	3.3	Union	10	0	Alfred B Vederhus, Barmsund
73 Mk Sjøgutten	f k	T	13	29.7	9.5	5.0	Heros	6	1	Johs O Øren m fl, Selje
74 Må Fram <sup>4)</sup>	k f	T	?	26.0	7.6	3.1	Nogva	4	0	Kr A Hoddevik, Drage
75 Må Mars	f k	T	07	27.0	6.0	2.5	Heimdal	3	0	Jakob G Drage, Drage
76 Ms Glimt	f	T	18	23.0	7.5	3.1	Helseth	4	1	Ole O Hopland m fl, Raudeberg
79 Må Von	k	T	19	27.0	6.0	3.0	Heimdal	3	0	Olai O Hoddevik m fl, Drage
80 Må Svift	f k	T	19	21.7	5.9	2.1	Nogva	3	0	Olai J Fure, Drage
81 Må Svift I	k f	T	02	20.4	5.2	1.3	Meteor	4	0	Olai J Fure, Drage
82 Må Kvikk	f	T	00	24.4	6.4	4.2	Meteor	4	0	Olaf O Slettemark, Drage
83 Må Snøgg	f	T	15	25.0	7.0	4.0	Klauset	4	0	Olaf O Slettemark m fl, Drage
84 Må Viking	k f	T	14	24.0	6.0	2.5	Heimdal	3	0	Mathias J Hoddevik, Drage
85 Må Brødrene	k	T	07	26.0	7.2	2.7	Nogva	4	0	Hans J Hoddevik, Drage

Farkostens nummer, art og navn	Anvendelse	Materiale	Byggeår	Lengde	Bredde	Dybde	Maskin, navn	Antall HK	Eierens (den ko-responderende reders) navn og postadresse
87 Mk Håbet	k	T	24	36.0	11.0	5.4	Gideon	10 1	R K Firkort m fl, Stadlandet
88 Må Kap	f	T	04	20.0	7.0	?	Meteor	4 0	Berge K Beitvedt, Stadlandet
89 Mk Sverre	k	T	12	34.0	12.0	5.8	Hein	10 1	K B Beitvedt m fl, Stadlandet
91 Må Fixer	f	T	19	24.0	6.0	2.5	Solo	5 0	Tollef Vederhus m fl, Barmsund
92 Mk Snarfare	k	T	15	42.0	13.3	6.0	Alpha	14 0	Ole P Drage, Drage
93 Mk Viking	k	T	11	34.0	12.0	5.8	Alpha	8 2	J O Strand m fl, Ytre Stadlandet
95 Mk Strandulf	k	T	14	40.0	12.0	5.8	Hein	16 1	Alf Hagevik m fl, Måløy
97 Mk Kvik	f	T	?	29.7	8.5	4.2	Statto	5 2	Augustinus Øren, Selje
98 Mk Sleipner	k	T	24	37.8	12.3	6.1	Alpha	11 1	Johs D Årvik m fl, Ytre Stadlandet
99 Mk Neptun	f k	T	11	33.0	11.8	5.5	Bolind.	10 0	Jacob R Dybedal, Selje
103 Må Harmoni	f	T	17	18.0	6.0	3.0	Meteor	4 0	Bernt Fløde, Stadlandet
104 Mk Hauge	k	T	24	36.0	12.0	5.5	Alpha	8 1	Jacob P Årvik m fl, Ytre Stadlandet
107 Må Ervik	k	T	07	27.0	6.3	2.7	Nogva	4 0	Sigv Ervik m fl, Ytre Stadlandet
109 Må Von 2	f	T	20	26.0	7.5	3.3	Nogva	4 0	Jørgen K Jørgensen, Drage
110 Mk Trygg	k h	T	20	34.0	12.0	5.8	Alpha	14 1	K J Tungevang m fl, Stadlandet
111 Mk Havtor	k	T	19	38.0	12.0	6.3	Håhjem	26 0	Kaspar Tornøe, Barmsund
112 Mk Odd	f k	T	10	33.5	11.5	5.8	Statt	75 3	Ludv A Barmen m fl, Barmsund
113 Mk Sverre	f k	T	12	35.0	12.0	6.0	Normo	15 0	Peder J Årsheim m fl, Årsheim
116 Mk Viking	k h	T	17	47.0	14.0	7.2	Alpha	18 1	Peder J Viik m fl, Stadlandet
117 Mk Sjøgutt	k	T	12	33.6	11.9	5.0	Gideon	16 2	M L Eltvik m fl, Ytre Stadlandet
119 Mk Sjøbrodden	k	T	13	34.0	12.0	5.7	Gideon	10 1	S J Osmundsvåg m fl, Raudeberg
120 Må Snap	f	T	05	23.0	6.0	3.2	C. Perf.	3 0	S J Osmundsvåg m fl, Raudeberg
121 Må Arne	f	T	03	20.0	6.0	?	Meteor	4 0	August Hamre, Selje
123 Må Snøg	f k	T	?	24.0	6.7	2.8	Nogva	3 0	J P Lundebrekke m fl, Stadlandet
124 Må Hoddevik	k	T	16	30.0	8.0	2.5	Nogva	4 0	Isak M Hoddevik m fl, Drage
125 Må Lillehovden	k	T	10	28.0	7.0	3.0	Nogva	4 0	P P Ervik m fl, Ytre Stadlandet
126 Mk Fritjof	k	T	15	36.0	12.5	6.0	Hein	12 1	Lars M Flister, Barmsund
127 Må Rapp	f	T	16	21.0	5.5	2.1	C. Perf.	4 0	Ole Fure, Raudeberg
129 Mk Kamp	k	T	15	40.0	12.0	6.3	Alpha	14 1	Kr J Eltvik m fl, Ytre Stadlandet
130 Ms Sjølivet	f	T	17	27.5	9.0	3.1	Romsd.	5 3	L Hermansen, Barmsund
132 Mk Stranda- gutt	k	T	17	38.0	13.0	6.8	Gideon	18 1	A N Myklebust m fl, Barmsund
133 Må Viggo <sup>1)</sup>	f	T	?	24.0	7.0	3.2	Heimdal	3 0	Carl Årdal m fl, Barmsund
134 Mk Dalen	k	T	14	35.1	12.2	6.0	Gideon	6 1	S M Årvik m fl, Ytre Stadlandet
135 Må Håkon	k	T	01	27.0	8.0	3.2	Nogva	4 0	Hans A Hoddevik, Drage
138 Mk Egil	f k	T	08	31.0	11.2	5.0	Hein	8 0	Mons A Venø, Barmsund
139 Må Havhug	f	T	20	25.8	7.0	3.3	Heimdal	3 0	Hans H Nordpoll m fl, Barmsund
140 Mk Sterling	k h t	T	15	36.0	11.7	5.2	Gideon	11 2	I Eltvik m fl, Ytre Stadlandet
141 Mk Norlys	h	T	12	38.0	12.0	5.7	Wichm.	8 1	P P Sandvik, Ytre Stadlandet
142 Må Fram	f	T	16	24.0	7.0	2.5	Meteor	3 0	Lars Flister, Barmsund
145 Mk Terje Viken	f k	T	15	37.2	12.7	5.8	Alpha	14 1	J S R Eltvik m fl, Ytre Stadlandet
149 Mk Skreien	k h	T	13	35.0	11.5	6.2	Gideon	13 1	Peder R Ervik, Ytre Stadlandet
151 Må Rapp	f	T	20	24.0	8.0	3.2	Heimdal	3 0	Johs K Røyset m fl, Selje
152 Må Tor	f	T	95	24.0	6.4	2.3	Heimdal	3 0	Anton J Røyset m fl, Selje
153 Må Heimdal	f	T	18	26.0	7.0	3.2	Heimdal	3 0	Launitz L Solheim, Barmsund
154 Må Snøgg	f k	T	20	24.0	6.0	2.5	Nogva	3 0	Olav Tunheim, Drage
155 Mk Stat	f	T	15	44.0	14.0	5.8	Record	14 0	Mons Sande, Stadlandet
157 Må Prøven	f k	T	10	22.0	6.0	2.1	Nogva	4 0	Jonas P Stave, Stadlandet
158 Må Storehovden	k	T	10	27.0	7.0	3.0	Nogva	4 0	A A Ervik m fl, Ytre Stadlandet
159 Ms Flyvefisk	k	T	15	42.0	13.6	6.8	Hein	14 1	M I Flatraker m fl, Flatraket i N.fj.
161 Må Snaps	f	T	20	24.0	6.0	3.5	Gideon	3 0	Emil A Listau, Selje
162 Må Svein Ured	f	T	10	29.0	8.0	2.5	Romsd.	3 4	H E H Kvernevik, Barmsund
163 Må Rapp <sup>2)</sup>	k	T	?	22.0	6.0	4.0	Nogva	3 0	J P Borgundvåg m fl, Y. Stadlandet

Farkostens nummer, art og navn	Anvendelse	Materiale	Byggeår	Lengde	Bredde	Dybde	Maskin, navn	Antall HK	F. s. fangstb.	Eierens (den korresponderende reders) navn og postadresse
164 Ms Blank	f	T	20	25.0	7.6	3.7	Helseth	6	0	Kr M Osmundsvåg, Raudeberg
165 Må Egil <sup>1)</sup>	f	T	?	23.7	8.0	3.0	Heimdal	3	0	Emil J Moldestad, Selje
166 Må Skarfjord	f	T	20	24.0	6.0	3.5	Tenfj.	3	0	Anders Skårbø, Selje
169 Må Rapp <sup>2)</sup>	k	T	?	22.0	5.0	2.5	Nogva	3	0	W P Sandvik, Ytre Stadlandet
170 Må Hendig	f k	T	20	22.0	6.0	3.0	Levahn	6	0	Ole P Drage, Drage
171 Må Havsulen	f	T	21	24.0	7.0	3.5	Heimdal	3	0	Johannes O Selje, Selje
172 Ms Sjølivet	f k	T	05	25.0	11.0	4.5	Gideon	5	0	Vilhelm M Solheim, Barmsund
173 Må Heimdal	f k	T	16	29.0	7.0	3.0	Nogva	4	0	P J Færstad, Ytre Stadlandet
174 Må Guttan	f k	T	19	25.0	7.5	3.5	Klauset	4	0	M A Ervik, Ytre Stadlandet
175 Må Kvikken	k	T	13	27.0	6.0	3.0	Klauset	4	0	M R Ervik m fl, Ytre Stadlandet
176 Må Høvding	k	T	21	26.0	8.0	3.0	Nogva	4	0	Anton A Hoddevik, Selje
177 Mk Odd	k	T	17	38.0	14.0	7.0	Hein	18	2	Ole A O Borgund m fl, Stadlandet
178 Må Skjold	k	T	24	29.0	7.5	3.0	Tenfj.	5	0	Sakarias P Hoddevik, Drage
181 Mk Steinar	k	T	17	25.0	7.4	3.4	Hein	6	1	A P Eltvik m fl, Ytre Stadlandet
182 Må Kap	k	T	22	30.0	7.0	3.0	Nogva	5	0	Isak G Hoddevik m fl, Drage
183 Ms Midnatsol	k	T	13	40.0	12.0	5.1	Gideon	13	1	Mathias Finnestad, Selje
184 Må Snøgg	f	T	19	20.0	5.0	1.7	?	3	0	Mathias Lisæth, Selje
188 Mk Blåfjell	k	T	23	45.0	13.7	7.8	Brunv.	35	0	L V Nordpold m fl, Barmsund
189 Må Snøgg	f	T	20	20.0	5.2	2.2	?	3	0	Rasmus D Silden, Raudeberg
191 Mk Real	k	T	08	38.0	13.0	6.8	Alpha	16	1	Jakob K Silden, Raudeberg
192 Må Sjøfuglen	k	T	23	29.5	7.0	3.0	Nogva	5	0	Gustav P Hoddevik, Drage
193 Ms Andvake	k f	T	08	47.0	15.6	7.5	Skandia	30	0	O Osmundsvågs Notlag, Flatraket i Nordfjord

## SF-SD. Sogndal merkedistrikt.

1 4/å Sleipner	f	T	11	24.0	7.8	2.3	—	—	2	Notlaget Sleipner, Sogndal i Sogn
2 Ms Soli	t l	T	18	40.0	16.0	7.0	Skandia	12	3	Notlaget Kvik, Sogndal i Sogn
3 6/å Eldet	f	T	92	24.2	7.6	2.7	—	—	2	Eldets Notlag, Kaupangerskogen
4 6/å —	f	T	11	24.0	9.0	2.3	—	—	1	Notlaget Fram, Sogndal i Sogn
5 4/å —	f	T	10	19.1	6.7	2.4	—	—	2	H I Husum m fl, Amla i Sogn
7 6/å —	f	T	00	24.2	8.3	5.7	—	—	1	Kaupanger Notlag, Kaupanger

## SF-SU. Solund merkedistrikt.

1 Må Blåmand	k f t	T	12	35.1	11.2	4.8	Heros	6	0	H H Indrevær, Husøy i Sogn
2 Mk Anna	k	T	19	43.6	12.6	6.3	Grei	32	0	Ludvig Trovåg m fl, Nåra
3 Må Sleipner	f	T	10	27.6	9.3	3.0	Gideon	4	0	Ludvig Trovåg, Nåra
4 8/å Notmann	f k	T	23	32.5	11.0	4.0	—	—	0	N B Kalgraf m fl, Kolgrov
5 Må Snøgg	f	T	26	22.3	6.8	3.2	Snøgg	5	0	Thv A Leknesund, Buskøy
6 Mk Lågefjord	k h	T	19	46.7	14.3	7.1	Bolind.	32	0	Paul R Låge m fl, Lågøy
8 Ms Håbjør	h k	T	17	49.0	17.0	5.5	Rap	22	2	Andreas B Strand m fl, Lågøy
9 Ms Daglys	k	T	10	37.0	15.0	5.0	Bolind.	15	0	Peter Fære m fl, Tangenes i Sogn
10 Ms Freidig <sup>3)</sup>	f k	T	12	29.0	9.0	3.5	Union	17	0	O Lundø m fl, Tangenes i Sogn
11 Ms Hendy	f k l	T	98	45.0	15.0	6.7	Rap	18	2	H Tungodden, Nåra
12 Må Prøven	f t	T	90	28.0	10.0	2.5	Gideon	4	0	H Tungodden, Nåra
13 Må Torden- skjold <sup>4)</sup>	f	T	18	33.0	10.0	5.0	Rap	14	0	Olaf Trovåg, Nåra
14 8/å —	k f	T	18	34.0	13.0	4.0	—	—	1	Olaf Trovåg, Nåra
15 8/å —	k f	T	17	34.0	12.0	4.0	—	—	1	Olaf Trovåg, Nåra
16 Ms Anna	k	T	?	41.0	15.0	6.0	Skandia	15	0	Nicolai Rørdal m fl, Kolgrov
17 Mbf Flid	k t	T	06	40.4	16.2	6.1	Rap	22	0	Karl Larsen m fl, Kolgrov
18 Må Orion	k	T	12	31.9	11.7	5.3	Heros	8	0	Johs O Kvalvik m fl, Husøy i Sogn
20 Ms Lude	k	T	14	32.2	10.5	3.8	Aktiv	7	0	B Kvarhellen m fl, Husøy i Sogn

Farkostens nummer, art og navn	Anvendelse	Materiale	Byggår	Lengde	Bredde	Dybde	Maskin, navn	Antall HK	F. & fangstb.	Eierens (den korresponderende reders) navn og postadresse
21 8/4 Finn	f k	T	23	30.0	10.5	3.9	—	—	1	Paul Takle m fl, Harbakke
22 Ms Firda	k	T	11	41.0	15.5	6.0	Wichm.	20	0	Hans P Gåsvær, Buskøy
23 Ms Havsula	k	T	06	39.0	14.0	5.0	Gideon	16	0	Thormund P Gåsvær, Buskøy
24 Må Fram	k f	T	31	23.0	7.5	5.0	Gideon	6	0	Rasmus Gåsvær, Buskøy
25 Må Gåsvær	k	T	?	25.0	7.0	3.5	Rap	4	0	Peder Johan Gåsvær, Buskøy
26 Ms Dagny	k	T	11	38.0	12.0	5.0	Rap	12	0	Irgens Lending, Herviksbygda
27 Må Ornen	k f	T	92	32.0	10.0	5.0	Gideon	6	6	Lyder Lambrechts m fl, Nåra
28 8/4 Silden	f k	T	18	25.0	8.0	3.5	—	—	0	Johs O Kvalvik m fl, Husøy i Sogn
29 6/4 —	f k	T	18	31.0	10.0	4.4	—	—	1	Ludvik Trovåg, Nåra
30 8/4 Jonas	k f	T	?	28.0	10.0	4.0	—	—	1	Tungoddens Notlag, Nåra
32 Må Røvdals- fjord	k f	T	04	31.0	10.0	4.4	Gideon	6	0	Sigurd S Avløp, Lågøy
33 Må Argo	k	T	13	33.0	13.0	4.5	Hein	7	1	Paul Takle m fl, Harbakke
34 Må —	f	T	?	27.0	9.0	4.0	Gideon	4	0	Berent B Enstad, Enstad
35 Mk Trio	k	T	17	46.0	14.5	7.0	Alpha	18	1	Bertel B Enstad, Enstad
36 Må Dristig	t	T	19	24.4	8.5	4.0	Rap	7	0	Paul R Lågøy, Lågøy
37 Mk Sjøgutten	k	T	14	40.0	11.3	4.3	Alpha	14	0	Konrad Notø m fl, Husøy i Sogn
38 Må Brødrene	f k	T	85	27.0	10.0	4.0	Gideon	5	0	Lars J Urtegård, Enstad
39 Må Utvær	f	T	17	35.0	10.0	3.0	Hein	6	0	M Utvær m fl, Husøy i Sogn
41 8/4 —	f k	T	18	34.0	13.0	3.2	—	—	1	Jakob Tungodden m fl, Nåra
42 Mk Venus	t k	T	08	69.7	17.9	8.2	Union	60	3	Den Norske Stats Fiskeribank
43 Må Frigg	k f	T	96	30.0	10.0	4.0	Rap	7	0	G O Stensund, Harbakke
44 Må Aktiv	f k	T	13	30.0	10.0	4.0	Aktiv	6	0	H O Ravnø, Tangenes i Sogn
45 Må Viking	k	T	85	28.0	9.0	4.0	Gideon	6	0	Elias Gulholm, Lågøy
46 Må Sleipner	k	T	12	33.0	12.0	5.0	Gideon	6	0	Elias N Stensø, Buskøy
47 Ms Johanne	k	T	19	42.0	15.0	7.5	Rap	22	0	Elias N Stensø m fl, Buskøy
48 Mk Maiblomsten	k	T	11	43.0	12.0	6.0	Gideon	14	0	Nikolai Stensø m fl, Buskøy
49 Må Bravo	f	T	90	36.0	11.0	5.0	Gideon	8	0	Oluf N Stensø m fl, Buskøy
50 Må Resolut	k	T	31	23.9	7.6	3.2	Rap	5	0	Harald Engevik, Enstad
51 Ms Saren	l	T	?	44.8	16.4	7.3	Verdan.	20	4	Fr Stendal m fl, Tangenes i Sogn
52 Må Sjøgutt	k	T	01	40.3	11.7	5.3	Gideon	6	0	E L Kråknes m fl, Herviksbygda
53 Ms Alken	k	T	13	40.4	13.8	5.8	Rap	12	0	Joh M Hugø m fl, Herviksbygda
55 Må Skarnaglen	k	T	09	30.0	9.0	5.0	Gideon	5	0	P B Skarnaglen m fl, Enstad
56 Ms Juni <sup>1)</sup>	f k	T	05	40.0	13.0	7.0	Rap	12	0	H T Hersvik, Herviksbygda
57 8/4 Lyn	f k	T	15	30.3	11.4	4.8	—	—	1	H O Færøvik, Buskøy
58 Må Olaf	f t	T	83	29.2	10.6	4.8	Gideon	4	0	H O Færøvik, Buskøy
59 Må Lågefjord	k	T	20	33.0	10.5	4.0	Hein	7	0	Andreas E Færø, Buskøy
60 Må Nansen	f t	T	?	25.0	8.5	3.2	Rap	4	0	Johan Færøy, Herviksbygda
61 Må Ny-Sabb	f k	T	32	24.7	8.4	3.3	Sabb	5	0	N A Kalgraf m fl, Kolgrov
62 Må Hendig	f	T	13	21.0	7.0	3.3	Tenfj.	3	0	Johs K Storøy m fl, Tangenes i S.
63 Må Brødrene	k	T	?	30.0	9.0	4.0	Rap	7	0	Johannes Dumben m fl, Enstad
64 Må Trofast	f k	T	00	30.0	9.0	5.0	Hein	7	0	Kr H Dumben m fl, Enstad
65 Må Tore	k	T	09	31.9	10.2	4.7	Gideon	6	0	Kristian J Sandvik, Enstad
67 Ms Husefjell	f k	T	21	38.0	13.0	5.5	Rap	12	0	Thomas Hugø m fl, Herviksbygda
68 Må Avance	f k	T	28	28.0	9.4	3.7	Avance	10	0	Erling J Geiterøy, Kolgrov
69 Ms Anna	k	T	96	42.5	15.9	6.4	Gideon	16	0	H O Færøvik, Buskøy
70 Ms Lykken	k	T	07	30.0	11.4	5.0	Aktiv	7	0	Anton E Utvær, Husøy i Sogn
71 Ms Venus	k	T	04	39.0	14.0	6.3	Gideon	13	0	Andreas E Færø, Buskøy
72 Ms Færøy	k	T	11	36.2	11.6	5.6	Ideal	12	0	Petter A Færø, Buskøy
73 Ms Olga	k	T	10	40.0	13.4	6.3	Bolind.	25	0	Johs E Strømmen m fl, Kolgrov
75 Må Norevik	f k t	T	12	25.0	9.0	3.0	Hein	4	0	A S Ytreøy, Tangenes i Sogn
76 Ms Liv	k	T	18	36.0	12.5	5.0	Skandia	12	0	P H Hersvik m fl, Herviksbygda

Farkostens nummer, art og navn	Anvendelse	Materiale	Byggear	Lengde	Bredde	Dybde	Maskin, navn	Antall HK	F. & fangstb.	Eierens (den korresponderende reders) navn og postadresse
77 Ms Ragnhild	lf	T	06	48.0	14.0	6.0	Søderb.	20	0	H O Ravnø m fl, Tangenes i Sogn
78 Må Wiking	f	T	10	31.9	10.9	3.7	Gideon	5	0	B O Ravnø, Tangenes i Sogn
79 Mbf Kvik	k f	T	12	30.8	10.5	3.7	Hein	7	1	Johs. Ørnehaug, Tangenes i Sogn
80 S/å —	f k	T	?	27.0	9.0	4.5	—	—	1	Paul Takle m fl, Harbakke
81 Mk Stølsgut	f k h	T	18	56.0	14.5	7.3	Grei	25	0	Johs Stølen, Herviksbygda
82 Må Elegant	k	T	13	32.0	10.0	4.5	Hein	7	0	Kristian Lillehjem m fl, Kolgrov
83 Ms Vårblomst	k	T	?	39.0	12.0	4.2	Hein	6	0	Hans M Strand, Lågøy
84 Må Havsulen	f	T	22	24.6	8.8	3.3	Wichm.	5	0	Leonhard Hjønnvåg, Kolgrov
85 Må Kvikk	k f	T	30	27.0	10.0	5.0	Rap	10	0	J J Steindal, Tangenes i Sogn
86 Ms Mågen	f k	T	16	44.6	13.8	6.4	Union	20	1	H T Ytrøy m fl, Tangenes i Sogn
87 S/å —	f	T	?	36.1	12.7	4.8	—	—	0	H T Ytrøy m fl, Tangenes i Sogn
88 Ms Ørnen	k	T	20	38.0	13.0	5.8	Hein	16	0	J Ørnehaug m fl, Tangenes i Sogn
89 S/å Løven	k f	T	10	29.0	8.0	4.0	—	—	1	J Ørnehaug m fl, Tangenes i Sogn
90 ?/å Odin	f	T	28	27.0	9.5	3.5	—	—	1	Hans O Stensund m fl, Harbakke
91 Må Håbet	k f	T	27	31.0	10.0	6.0	Rap	6	0	Gunnar H Hersvik, Herviksbygda
92 Ms Sjølivet	k t	T	07	36.0	12.0	8.0	Gideon	8	1	Harald Hertzberg m fl, Buskøy
93 S/å Aslaug	f k	T	19	30.0	6.9	3.7	—	—	1	Ole Johan Strømmen, Kolgrov
94 Mk Fremad	kl	T	88	57.5	16.2	7.3	Grei	32	0	Truls S Pollen m fl, Harbakke
95 Må Vidar <sup>1)</sup>	k f	T	60	29.0	11.0	4.5	Gideon	5	0	Otto T Indrevær, Husøy i Sogn
96 Må Håkon	k f	T	12	32.0	11.0	4.5	Gideon	6	0	M Lervåg m fl, Harbakke
97 S/å Sigurd	f	T	18	34.0	10.0	4.5	—	—	1	M Lervåg m fl, Harbakke
98 S/å —	f	T	90	22.0	8.5	3.5	—	—	1	Ole J Færø, Buskøy
99 Må Fram	f	T	95	30.3	11.0	4.7	Union	10	1	Møller J Færø, Buskøy
100 Ms Liv	k	T	06	35.7	13.4	5.4	Hein	10	1	Ole J Færø, Buskøy
101 Ms Kongshøi	k h	T	15	42.0	14.5	6.3	Gideon	24	1	Møller J Færø, Buskøy
102 Må Fram	k	T	05	21.0	6.8	3.0	Wichm.	2	0	Johan Hagen, Herviksbygda
103 Må Wichmann	k	T	15	24.0	6.0	3.0	Wichm.	4	0	Thormod P Gåsvær m fl, Buskøy
104 Må Håkon	k f	T	05	26.0	9.0	5.0	Hein	5	0	B O Yttrø, Tangenes i Sogn
105 Ms Yttrøy	k	T	16	45.0	13.0	7.0	Nordlys	20	2	B O Yttrø, Tangenes i Sogn
106 Ms Nessefjord	k	T	12	39.2	12.7	6.3	Aktiv	10	1	Øiv Andreassen m fl, Harbakke
107 Må Wergeland	f	T	12	29.0	10.7	4.0	Gideon	8	0	Ole L Pollen m fl, Harbakke
108 Må Lydenhorn	k f	T	86	28.0	10.0	5.0	Gideon	4	0	S H Vaulen, Herviksbygda
109 Må Prøven	k f	T	?	29.5	10.0	4.4	Gideon	4	0	Lorentz E Ødejord, Kolgrov
110 Må Fram	t	T	?	30.1	10.6	4.2	Gideon	5	0	A P Yttrøy, Tangenes i Sogn
111 Må Snøgg	k f	T	22	22.0	6.0	3.5	Rap	4	0	J Krogenæs, Herviksbygda
112 Må Brødrene	k f	T	23	21.0	7.0	4.0	Rap	4	0	Martin J Hersvik, Herviksbygda
113 S/å —	f	T	18	31.0	11.0	3.5	—	—	1	Ole Indrø m fl, Tangenes i Sogn
114 Må Venus	f k	T	19	27.0	8.5	3.5	Rap	8	0	Ole H Indrøy m fl, Tangenes i Sogn
115 Må Heros	f k	T	80	28.0	8.0	5.0	Heros	5	0	J G Oddekaly, m fl, Tangenes i S
116 Må Svanen	t	T	07	27.9	10.2	4.0	Bolind.	8	0	Knut Berentsen, Tangenes i Sogn
117 S/å —	k	T	18	31.4	11.2	4.1	—	—	1	J J Oddekaly m fl, Tangenes i S
118 Mk Hjørdis	tl	T	?	42.0	13.7	4.8	Trygg	20	0	Lauritz N Råke, Harbakke
119 Må Huly	k f	T	98	23.0	4.5	3.0	Rap	4	0	H H Hersvik m fl, Herviksbygda
120 S/å Wiking	f	T	19	32.0	10.0	4.0	—	—	1	A S Ytrø, Tangenes i Sogn
122 Må Stølsvik	t k	T	13	31.0	9.5	5.0	Gideon	6	0	Elias L Stølsvik, Buskøy
123 S/å Godnok	f	T	12	28.0	8.0	3.0	—	—	0	A S Ytrø, Tangenes i Sogn
124 Må Avløp	f	T	19	22.9	9.6	3.2	L. Grei	4	0	Johs S Avløp, Lågøy
125 S/å Snøgg	f	T	10	25.0	5.0	3.4	—	—	0	Nikolai Kalgraff, Kolgrov
126 Må Fram	k	T	20	24.0	8.0	4.0	Statt	5	0	Konrad Herland, Husøy i Sogn
127 S/å —	k f	T	00	30.0	6.0	3.0	—	—	0	Olai B Rørdal, Kolgrov
128 Ms Viktoria	k	T	?	35.0	13.5	6.0	Hein	10	0	Einar K Vadso m fl, Buskøy
129 Mk Hugnad	l	T	15	38.0	12.0	6.0	Gideon	10	2	Wilhelm Færø, Buskøy
130 S/å —	f	T	08	25.5	11.0	3.0	—	—	0	Johan Nessen m fl, Harbakke



Farkostens nummer, art og navn	Anvendelse	Materiale	Byggsår	Lengde	Bredde	Dybde	Maskin, navn	Antall HK	F. & fangstb.	Eierens (den korresponderende reders) navn og postadresse
131 Må Meteor	f	T	20	18.0	4.0	3.0	Wichm.	2	0	L E Stølsvik, Herviksbygda
132 Må Brødrene	k f	T	85	33.5	11.5	5.0	Rap	7	0	J Johannessen m fl, Husøy i Sogn
133 6/å Hesten	f	T	24	30.0	9.0	4.0	—	—	0	H G Notø m fl, Husøy i Sogn
134 4/å —	f	T	15	16.0	6.0	3.0	—	—	0	H G Notø m fl, Husøy i Sogn
135 Må Von	k	T	07	25.0	6.0	3.0	Rap	4	0	Nikolai A Stensø, Buskøy
136 Må Teisten	k	T	02	20.0	6.0	3.0	Meteor	3	0	Petter H Leknesund, Buskøy
137 6/å Rap	f	T	18	30.0	10.0	4.0	—	—	0	Jakob J Teinenes m fl, Kolgrov
138 Må Hopen	k	T	00	32.0	12.0	5.0	Gideon	6	0	Jakob J Hop m fl, Harbakke
139 8/å —	f	T	95	27.0	11.0	4.0	—	—	1	Johan J Hop, Harbakke
140 Må Svensken	f	T	?	18.1	6.4	4.2	Rap	4	0	Nils A Færø, Herviksbygda
141 Må Prøven	f	T	19	23.5	6.3	2.5	Favorit	4	0	Mathias A Størevik, Krakhella
142 Må Mågen	t f	T	?	22.0	7.0	4.0	Meteor	3	0	E R Blåkkenæs, Herviksbygda
143 6/å Kvik	f	T	11	29.0	7.0	4.0	—	—	1	Jakob J Teinenes m fl, Kolgrov
145 Må Rask	f k	T	10	23.0	8.8	2.8	Rap	5	0	Petter Nørevåg m fl, Kolgrov
146 Må Kvældulf	k	T	00	32.0	10.0	5.0	Gideon	5	0	A B Hjønnvåg m fl, Kolgrov
147 Må Kilden	k	T	06	32.0	10.0	5.0	Rap	7	0	Karl K Hjønnvåg, Kolgrov
148 Må Bjørn	k f	T	16	30.5	10.2	3.8	Gideon	8	0	M F Steindal, Tangenes i Sogn
149 Ms Gjertrud	f k	T	12	29.8	12.0	5.4	Alpha	8	0	Lyder Sveholm, Kolgrov
150 8/å Sala <sup>1)</sup>	f	T	65	24.0	7.0	3.0	—	—	0	Andreas I Lien, Harbakke
151 Må Atlanta	f	T	18	22.0	6.0	3.0	Atlanta	4	0	Johs O Næsheim, Buskøy
152 Ms Fram	k	T	16	40.4	12.2	7.1	Statt	15	0	Bernt Kvarhellen, Husøy i Sogn
153 Må Rap <sup>2)</sup>	k	T	21	24.0	6.5	3.5	Rap	7	0	Johs O Garen, Husøy i Sogn
154 Må Sjøhelt	f	T	?	19.6	4.8	2.0	Stand.	4	0	Kristoffer Kvarhellen, Kolgrov
155 Mk Falken	k	T	05	42.0	12.7	5.0	Gideon	8	0	J K Stendal m fl, Tangenes i Sogn
156 Må Sjøfuglen	k	T	21	24.0	7.0	3.0	Wichm.	3	0	Andreas Halvorsen, Krakhella
157 Må Rap	k	T	21	23.0	7.0	5.0	Sterk	5	0	Hermand Strømmen, Kolgrov
158 Må Kvik	k f	T	97	21.8	5.9	2.9	Gideon	5	0	Hans K Hagen, Herviksbygda
159 Må Nøkken	f k t	T	21	28.7	9.3	3.6	Wichm.	6	0	Fredrik Hjønnvåg m fl, Kolgrov
160 Mk Stål I	h k t	T	18	54.2	16.0	7.0	Wichm.	25	0	K Berntsen, Tangenes i Sogn
162 Mbf Brødrene	k t	T	16	34.0	12.0	6.0	Avance	12	0	B O Ytreø, Tangenes i Sogn
163 Må Sveisen	f	T	22	20.0	6.4	2.3	Karm.	3	0	Elias H Vaulen, Herviksbygda
164 8/å Bravo	k f	T	?	30.0	10.0	4.0	—	—	1	Ole J Indrevær, Husøy i Sogn
165 Må Liv	k f	T	18	23.0	7.0	3.0	Stærkod.	4	0	Håkon Håvardsen, Husøy i Sogn
166 8/å —	f	T	10	31.9	11.7	3.2	—	—	1	Petter O Hjønnvåg, Kolgrov
167 6/å Mågen	f	T	?	20.0	?	?	—	—	0	Ole Soldal, Kolgrov
168 Må Von	k f	T	03	25.0	8.0	3.5	Sterk	5	0	O L Valland, Herviksbygda
170 Ms Heim	k f	T	19	40.0	13.0	6.0	Wichm.	12	0	G G Furrevik m fl, Herviksbygda
171 Mk Skum	k	T	13	39.0	11.0	6.0	Rap	12	0	M M Hersvik, Herviksbygda
172 Må Flid	f	T	24	24.7	7.0	3.0	Wichm.	4	0	K H Leknessund, Buskøy
173 Mk Johannes Eide	k t	T	24	54.3	16.6	6.5	Avance	36	4	Petrine Eide, Kolgrov
174 Ms Sirafjord	k f	T	16	46.0	14.0	6.7	Grei	26	0	L E Stølsvik, Herviksbygda
175 8/å Steiner	f	T	20	30.0	10.0	3.8	—	—	0	M F Stendal m fl, Tangenes i Sogn
176 8/å Farmann	f	T	25	30.0	10.0	4.0	—	—	1	H Ravnsø m fl, Tangenes i Sogn
177 6/å Teisten	f	T	25	28.0	9.0	5.0	—	—	0	Einar L Saltskår, Buskøy
178 8/å Kvalen	f	T	23	33.0	11.0	6.0	—	—	0	Einar L Saltskår m fl, Buskøy
179 8/å Løven	f	T	17	32.0	11.0	5.0	—	—	0	Karsten A Sveholm, Kolgrov
180 8/å Bjørnen	f	T	18	30.0	10.0	4.0	—	—	0	Fredrik Hjønnvåg, Kolgrov
181 Må Lettvint	k f	T	24	24.0	7.0	3.0	Lettvint	5	0	A Hunnevåg m fl, Harbakke
182 Må Heimdal	k	T	26	24.0	7.0	3.0	Heimdal	5	0	H T Yttreøy, Tangenes i Sogn
183 Mk Liafjeld	h k t	T	18	75.5	20.5	9.4	Avance	92	0	Harald J Stensund m fl, Harbakke
184 Må Kvik	k f	T	32	28.0	8.0	4.0	Wichm.	7	0	Konrad O Notø, Husøy i Sogn

1) Qmb. 1906. 2) Omb. 1933.

Farkostens nummer, art og navn	Anvendelse	Materiale	Byggår	Langde	Bredde	Dybde	Maskin, navn	Antall HK	F. & fangstb.	Eierens (den korresponderende reders) navn og postadresse
185 8/å —	f	T	20	31.9	11.2	3.6	—	—	0	E J Storøy m fl, Tangens i Sogn
186 8/å Mågen	f	T	27	30.0	10.0	4.0	—	—	0	Einar L Saltskår m fl, Buskøy
187 Ms Helga	kl	T	16	44.0	14.4	7.0	Wichm.	20	0	Einar L Saltskår m fl, Buskøy
188 Ms Svanen <sup>2)</sup>	k	T	02	45.0	13.0	7.0	Avance	22	0	Tormod P Gåsvær m fl, Buskøy
189 Må Kvikk	f	T	26	28.0	8.0	5.0	Rap	10	0	Alfred K Sveholm, Kolgrov
190 Må Kvikk	f	T	28	22.0	7.0	4.0	Rap	7	0	Arnold A Indrevær, Husøy i Sogn
191 Må Trio	tf	T	19	32.8	10.4	3.7	Stærkod.	6	0	Henrik Bastiansen, Kolgrov
192 Må Utvær <sup>2)</sup>	kt	T	19	28.0	8.7	4.0	Rap	8	0	Harald Henriksen, Husøy i Sogn
193 8/å Kvikk	f	T	28	30.3	10.5	4.1	—	—	0	Bernh. Ravnø, Tangenes i Sogn
194 6/å Samson	f	T	28	26.4	9.7	3.3	—	—	0	Lyder Kråkenes m fl, Harbakke
195 Ms Solund- gjenta	kf	T	69	63.3	18.5	6.9	Avance	35	3	Einar L Saltskår, Buskøy
196 8/å Krasin	f	T	28	32.0	11.0	3.2	—	—	0	Fredrik Hjønnvåg, Kolgrov
197 8/å Thor	f	T	28	28.0	9.0	3.4	—	—	0	Johan P Nessen m fl, Harbakke
198 Må Båsfjord	k f	T	16	33.0	11.0	4.0	Rap	9	0	Vilhelm Færoy, Buskøy
200 Må Fangst	k	T	28	31.9	10.1	5.3	Rap	10	0	Ingv. J Lundø m fl, Tangenes i S.
201 Må Brødrene	k	T	28	25.0	8.0	5.0	Rap	7	0	Alb. Netteland, Nåra
202 Må Brødrene	k	T	22	25.3	8.2	4.0	Rap	6	0	Rasmus P Utvær, Husøy i Sogn
203 Mk De Håp	t	T	98	67.2	18.3	8.8	Skandia	25	1	Johan J Hop, Harbakke
204 8/å Leif	f	T	10	35.0	12.0	4.0	—	—	1	Tomas M Hugø m fl, Herviksbbygda
205 4/å Fram	f	T	28	31.3	10.4	4.0	—	—	1	Kristoffer Hagen, Lågøy
206 Må Stabil	f	T	29	33.0	11.0	5.0	Stabil	10	1	Kristoffer Hagen, Lågøy
207 6/å Laxen	k f	T	29	30.0	7.0	4.0	—	—	1	Lyder L Saltskår, Buskøy
208 Må Lågøy	k f	T	25	30.0	12.0	4.0	Gideon	6	1	Paul R Lågø, Lågøy
210 Ms Duen	l k f	T	14	44.0	16.0	7.0	Wichm.	20	0	Nils O Stensund m fl, Harbakke
211 8/å Havmann	k f	T	29	29.0	9.0	4.0	—	—	1	Einar L Saltskår, Buskøy
212 Må Kjell	f k	T	28	23.4	7.6	3.7	Wichm.	4	0	Sverre M Arøy, Harbakke
213 8/å Humlevåg	f k	T	?	26.0	8.5	3.5	—	—	1	Johs B Nessø m fl, Harbakke
214 8/å Viking I	f k	T	?	30.9	10.4	4.0	—	—	1	Albert Simmerøy, Harbakke
215 Må Fram	k f	T	13	31.0	11.0	4.0	Gideon	11	1	Andreas Strand m fl, Lågøy
216 Ms Delfin	k f	T	21	41.3	14.2	5.2	Nordlys	18	2	Lyder Lambrechts, Nåra
217 8/å Halftan	k f	T	28	30.7	11.2	4.2	—	—	1	B A Strømmen m fl, Kolgrov
218 8/å Strand	k f	T	29	31.9	10.6	3.8	—	—	1	Andreas Strand m fl, Lågøy
219 Må Favorit	k f	T	10	15.0	6.0	5.0	Favorit	3	0	Konrad Herland, Husøy i Sogn
220 Må Indrevær	k f	T	28	30.0	9.8	3.8	—	—	1	Th O Indrebø, Husøy i Sogn
221 Må Brilliant	k f	T	29	26.5	9.1	3.8	Wichm.	5	0	M A Indrevær, Husøy i Sogn
222 6/å Lettvint	k f	T	29	30.0	9.0	3.0	—	—	1	Johs J Garen, Husøy i Sogn
223 8/å Kvalen	k f	T	29	29.0	8.8	3.8	—	—	1	Johs O Kvalvik, Husøy i Sogn
224 8/å Ingeborg	k f	T	29	24.0	9.0	5.0	—	—	1	Ole Johan Straumen, Kolgrov
227 6/å Bentsen	k f	T	?	29.2	3.7	9.6	—	—	1	Sigurd L Trovåg, Nåra
228 Ms Henriette	l k f	T	?	40.0	13.0	6.0	Dux	12	0	Johs O Nesheim m fl, Buskøy
229 6/å Laksen	k f	T	?	24.0	8.5	3.5	—	—	1	Irgens Lending, Hervikbygda
230 Må Fram	k f	T	29	30.0	9.0	5.0	Union	10	1	Sak I Lending m fl, Hervikbygda
231 Må Sabb	k f	T	28	25.0	7.0	4.0	Sabb	5	0	Olav B Rørdal, Kolgrov
232 6/å Farman	k f	T	30	27.0	9.0	4.5	—	—	1	Bjarne V Færoy, Buskøy
233 8/å Silden	k f	T	29	28.7	10.2	3.8	—	—	1	Lauritz Stølen m fl, Hervikbygda
234 Må Kvikk	f	T	30	23.0	7.3	3.0	Sabb	5	0	R Johannesen, Inderøy i Solund
235 Må Sabb I	f	T	30	24.0	7.0	3.0	Sabb	5	0	Joh Oddekalv, Tangenes i Sogn
236 Må Djerv <sup>3)</sup>	f k	T	10	25.0	8.0	5.0	Gideon	4	0	Herman Hjønnvåg, Kolgrov
237 8/å Alken	f k	T	29	30.0	11.0	6.0	—	—	1	H T Ytroy m fl, Tangenes i Sogn
238 Må Bøy	f	T	31	27.0	8.0	5.0	Sabb	5	0	Magnus N Rørdal, Kolgrov
239 ?/å Svoidal	f k	T	30	24.0	6.5	3.5	—	—	1	Irgens S Lending, Hervikbygda
240 Må Thor	f k	T	30	38.2	12.3	5.7	Rap	17	1	Hans O Stensund m fl, Steinsund

Farkostens nummer, art og navn	Anvendelse	Materiale	Byggeår	Lengde	Bredde	Dybde	Maskin, navn	Anrall HK	F. & fangstb.	Eierens (den korresponderende reders) navn og postadresse
241 6/å Kastor	fk	T ?		28.7	8.5	4.2	—	—	1	Sigurd Trovåg m fl, Nåra
242 Ms Osen	f	T 07		31.0	10.0	7.5	Gideon	5	0	Petter G Indrevær, Husøy i/Sogn
243 Ms Kvikk	fk	T 15		26.3	7.4	3.7	Alpha	5	1	Bertel L Trovåg, Kolgrov
244 Må Fiskaren	fk	T 20		30.8	8.5	4.7	Rap	7	0	H Henriksen Noto, Husøy i Sogn
245 8/å Roald	fk	T 30		29.5	10.5	4.0	—	—	1	Johs B Næsøy m fl, Harbakke
246 8/å Finn	fk	T 30		29.0	10.0	4.0	—	—	1	B O Ravno, Tangenes i Sogn
247 8/å Havglimt	fk	T 30		29.8	10.6	4.2	—	—	1	Anton M Sorevåg, Kolgrov
249 12/å Lom	fk	T 31		31.9	10.6	4.2	—	—	1	Anna Herland, Husøy i Sogn
250 8/å Prøven	fk	T ?		31.9	10.6	3.2	—	—	1	Fredrik Hjønnvåg, Kolgrov
251 Må Hjønnborg	k f t	T 30		36.0	12.0	5.0	Wichm.	16	1	Fredrik Hjønnvåg, Kolgrov
252 Må Sjøgutt	k f	T 30		33.0	9.8	4.7	Wichm.	12	1	Einar L Saltskår, Buskøy
253 Må Nordmann	k f	T 30		31.0	8.0	4.0	Gideon	10	1	Lyder L Saltskår, Buskøy
254 8/å Notmann	k f	T 28		29.0	10.0	3.0	—	—	1	Jørgen K Våge m fl, Kolgrov
255 6/å Makrellen	k f	T 90		30.0	8.0	4.0	—	—	1	Hanna Eide, Nese fjord
256 6/å Trond	k f	T 27		26.6	9.6	3.2	—	—	1	J J Stendal m fl, Tangenes i Sogn
258 Må Trygg	f	T 25		28.0	9.5	3.0	Tryg	6	0	Gjert J Hersvik, Hersvikbygda
259 6/å Kamp	f	T 29		28.0	9.0	3.0	—	—	1	Knut J Kalgroff m fl, Kolgrov
260 8/å Seier	fk	T 29		20.0	10.3	3.8	—	—	1	Knut J Kalgroff m fl, Kolgrov
261 8/å Hvalrossen	fk	T ?		30.0	9.0	5.0	—	—	1	A J Ørnehaug, Tangenes i Sogn
262 ?/å Nordmann	fk	T 30		29.7	11.0	3.9	—	—	1	Lyder Lambrechts, Nåra
263 8/å Odden	k f	T 30		27.8	9.8	3.8	—	—	1	H J Tungodden m fl, Nåra
264 6/å Skarnagel	k f	T 95		26.6	8.5	4.2	—	—	1	Peter B Skarnagel m fl, Einstad
265 Må Berting	f	T 30		27.0	9.0	5.0	Rap	7	0	Halvard S Krakhella, Krakhella
266 8/å Fremad	k f	T ?		30.0	9.0	5.0	—	—	1	Johs J Oddekaly, Tangenes i Sogn
267 Må Viggen	k f	T 02		26.6	8.5	4.2	Sabb	5	0	Ola B Ytøy, Tangenes i Sogn
268 Må Gløgg	fk	T 30		27.0	8.0	4.0	Sabb	5	0	Kristian O Sanden, Kolgrov
269 6/å Doris	fk	T ?		27.1	7.6	3.3	—	—	1	Bertel K Gildrenes, Nåra
270 Må Brødrene	fk	T 30		25.5	9.2	3.9	Sabb	5	0	Hans A Lien m fl, Harbakke
271 Må Mars	fk	T 31		25.0	8.5	3.2	Sabb	5	0	Berent Mårstig, Lågøy
272 Må Einar	fk	T 30		33.5	10.5	5.0	Wichm.	12	1	Andreas E Færøy, Buskøy
273 6/å Teisten	fk	T 28		25.5	7.4	3.2	—	—	1	Kristoff H Dumben m fl, Einstad
274 8/å Notmann	fk	T 29		28.7	10.2	4.1	—	—	1	Harald P Engevik, Einstad
275 8/å Vestmann	fk	T 30		28.0	10.0	5.0	—	—	1	Peder Johan Gåsvær, Buskøy
276 Må Heim	fk	T 30		26.0	8.0	5.0	Sabb	5	0	Peder Midtbo, Buskøy
277 Må Wichmann	fk	T 31		26.6	9.6	3.8	Wichm.	6	0	Bernt K Strand m fl, Lågøy
278 8/å Real	fk	T 18		31.0	10.5	3.6	—	—	1	Johs J Stølen m fl, Hersvikbygda
279 8/å Håbet	fk	T ?		30.0	10.0	5.0	—	—	1	Andreas Halvorsen, Krakhella
281 Må Håkon 2	fk	T 32		39.3	12.0	5.6	Wichm.	16	1	H Olsen Ytøy, Tangenes i Sogn
282 Må Seirsnappen	k	T 31		29.0	6.5	2.6	Wichm.	8	0	Rasmus P Utvær, Husøy i Sogn
283 Ms Viktoria	f	T 92		36.0	14.0	6.0	Skandia	12	0	Sigurd L Trovåg, Nåra
284 Må Svalen	k	T 32		29.7	11.0	3.7	Wichm.	8	0	E J Storey m fl, Tangenes i Sogn
285 Må Anna	k t	T 31		30.0	11.0	4.5	Rap	14	0	Leif Solhaug, Husøy i Sogn
286 Må Havmann	k	T 32		27.0	8.0	4.0	Union	7	0	Magn O Straumen m fl, Kolgrov
287 Må Bassen	k f	T 13		25.0	8.0	3.0	Sabb	5	0	Peder J Strømmen m fl, Kolgrov
289 Ms Delfin	k f	T 14		35.0	10.0	5.0	Wichm.	19	0	Erling S Eide, Nese fjord
290 Må Fremad	k	T 20		24.0	8.0	3.0	Rap	7	0	Jakob L Ødejord, Kolgrov
291 6/å Graff	k	T 30		29.0	8.5	3.5	—	—	1	Jacob Kalgraf m fl, Kolgrov
292 Må Færøy I	k f	T 32		28.0	10.5	4.5	Rap	10	0	Andreas P Færøy, Buskøy
293 6/å Nymann	fk	T 32		27.0	8.0	4.0	—	—	1	Einar Færøy m fl, Buskøy
294 Må Viggo	fk	T 31		32.0	12.0	4.0	Nygrei	14	1	Berent L Hop, Harbakke
295 6/å Jupiter	fk	T ?		27.6	7.4	5.3	—	—	0	Karl L Kalgraf, Kolgrov
296 Må Lun	f	T 33		27.0	8.0	3.0	Sabb	5	0	Osvald B Strømmen, Kolgrov
298 8/å Thor	fk	T 33		31.5	10.3	4.0	—	—	1	Berent Nyheim m fl, Kolgrov
299 Mbf Palmen	t k f	T 10		42.0	15.0	5.0	Wichm.	20	0	Hermann H Hjønnvåg, Kolgrov
301 Må Susanna	f	T ?		25.5	7.4	3.2	Rap	5	0	Johan J Stendal, Tangenes i Sogn

Farkostens nummer, art og navn	Anvendelse	Materiale	Byggeår	Langde	Bredde	Dybde	Maskin, navn	Anrull HK	F. & fangstb.	Eierens (den korresponderende reders) navn og postadresse
-----------------------------------	------------	-----------	---------	--------	--------	-------	-----------------	-----------	---------------	--

## SF-ST. Stryn merkedistrikt.

1 Må Parat	f k	T 16	18.0	8.0	1.7	Meteor		3	0	Anders I Myklebust, Stryn
2 Mk Hugin	f t	T 13	33.0	11.0	5.5	Alpha		11	5	Stryns Notlag, Stryn
3 6/å —	f	T ?	22.0	7.0	3.0	—		—	3	Rakes Notlag, Loen i Nordfjord

## SF-SV. Sør-Vågsøy merkedistrikt.

1 D Eysten	k h	T 01	91.9	18.8	8.9	Damp		159	6	L A Sjong, Måløy
2 Mk Frithjof	k	T 15	36.0	12.0	6.0	Alpha		14	1	Peder P Skavøpold m fl, Måløy
3 Mk Søyland	k	T 00	42.0	13.5	6.3	Dan		17	0	Peder P Skavøpold m fl, Måløy
4 Mk Jenny	f k	T 12	36.0	10.5	5.3	Gideon		10	0	Johan V Evjen, Måløy
5 Mk Leidulf	h k	T 17	49.0	14.5	7.5	Tuxham		42	0	Peder H Nygård m fl, Måløy
6 Mk Sverre	f k	T 12	34.0	12.0	5.5	Statt		16	1	Hans E Tennebø, Måløy
7 D Ran	h k	J 04	70.8	16.1	7.9	Damp		86	0	D/S Rans Rederi, A/L Måløy
8 Mk Huitfeldt	k	T 14	36.0	12.5	6.2	Dan		14	0	Kristen P Tennebø m fl, Måløy
9 Ms Flink	k	T 06	36.0	11.0	5.0	Statt		15	0	Rasmus Andal, Måløy
10 Mk Signal	f k	T 13	34.0	11.0	5.2	Alpha		4	0	Otto Sandvik, Måløy
11 Ms Duen	f k	T 06	40.0	14.3	5.8	Aktiv		15	1	August P Effen m fl, Måløy
12 Mk Fram	f k	T 08	36.0	12.0	3.6	Aktiv		15	0	Rasmus K Oxholm m fl, Måløy
13 Ms Solid	k	T 00	38.0	13.0	5.0	Aktiv		15	0	Peder M Oksholm m fl, Måløy
14 Ms Pilen	k	T 07	36.0	13.0	5.7	Gideon		8	0	Lars J Oksholm, Måløy
15 Mk Hendanes	k h	T 15	41.0	12.7	6.3	Bolind.		20	0	Lars I Oppedal m fl, Vågsvåg
16 Mk Sjøblomsten	k	T 14	39.0	12.0	5.4	Heros		10	0	Johs J Oppedal m fl, Vågsvåg
17 Mk Wergeland	f k	T 14	36.0	12.0	5.8	Hein		9	0	J O Torskangerpoll m fl, Vågsvåg
18 Mk Sport	k	T 13	36.0	12.5	6.5	Alpha		14	0	Johs J Oppedal m fl, Vågsvåg
19 Ms Fram	k h	T 13	38.0	11.0	5.0	Wichm.		12	0	I Myrestrand m fl, Vågsvåg
20 Ms Lønning	f k	T 04	37.0	12.5	5.4	Gideon		8	0	Kr O Torskangerpoll m fl, Vågsvåg
22 Mk Brødrene	k	T 12	40.0	12.0	5.2	Gideon		18	1	Aksel O Gotteberg m fl, Måløy
23 Mk Leif	f k	T 11	36.0	11.2	5.7	Hein		12	0	Anfin Goutteberg, Måløy
24 Ms Snyg	f	T 12	28.0	9.5	5.8	Volda		10	0	Bernt R Færestrand m fl, Vågsvåg
25 Mk Vedø	h k	T 93	57.8	16.9	7.7	Skandia		25	1	Johan N Blålid, Måløy
27 Ms Havglimt	f k	T 23	31.0	10.0	4.3	Wichm.		8	0	Adolf O Seljenes, Vågsvåg
28 Ms Vanse	k	T 14	29.5	10.0	4.3	Hein		7	0	S J Våge m fl, Vågsvåg
29 Mk Arne	k f	T 15	42.5	13.8	5.2	Alpha		15	0	Julius S Våge, Vågsvåg
30 Mk Roald	k	T 14	37.0	11.0	5.8	Alpha		11	1	Oskar Olsen Nygård, Måløy
31 Ms Teist	k	T 12	32.0	10.5	4.5	Gideon		6	0	Bernt O Våge m fl, Vågsvåg
32 Mk Hildur	k	T 19	43.5	14.2	7.3	Skandia		30	0	Julius Weltzien, Vågsvåg
33 Mk Mars <sup>1)</sup>	t	T 12	40.0	12.0	6.0	Skandia		15	0	O L Solheim, Vågsvåg
34 Mk Årvak	k h	T 19	43.0	13.0	6.7	Hein		18	1	Isak Nore, Måløy
35 Ms Andvake	k t	T 17	51.5	18.0	9.0	Skandia		35	1	Johan N Blålid, Måløy
36 Ms Vega	k	T 05	31.0	12.0	5.3	Hein		7	0	G O Vågberg m fl, Vågsvåg
38 Må Notmann	k f	T 29	36.0	11.0	5.4	Rap		18	4	P P Skavøpold m fl, Måløy
39 D Veststein	f k	T 11	49.0	12.9	6.0	Damp		28	0	Brødrene Vetvik, Måløy
40 D Fossan	f k	S 01	53.2	11.2	8.1	Damp		45	0	Brødrene Vetvik, Måløy
41 Ms Norrøna	k f	T 17	46.0	15.0	6.8	Hein		26	0	O Kr J Lefdal A/S, Måløy
42 Mk Hilding	h k	T 16	53.4	15.1	6.1	Tuxham		42	0	Sverre Totland, Måløy
43 Mk Delfin	k	T 11	36.0	11.7	6.3	Hein		10	1	Peder R Strand m fl, Måløy
45 Mk Skjold	f k	T 14	32.0	12.0	5.8	Alpha		11	0	Lars L Degnepoll, Måløy

1) Omb. 1933.

ANKERSPILL — RATTSTATIVER  
KJETTINGSTOPPERE.

Telef. 3511 — 3512

Farkostens nummer, art og navn	Anvendelse	Materiale	Byggeår	Langde	Bredde	Dybde	Maskin, navn	Antall HK	F. s. fangstb.	Eierens (den korresponderende reders) navn og postadresse
46 Mk Egil	k	T	17	48.8	13.8	7.2	Grei	32	0	Ulrik R Kulen m fl, Måløy
47 Ms Havsulen	t	T	11	40.0	14.0	6.0	Hein	9	0	A Pedersen m fl, Måløy
48 Mk Argo	k h	T	12	40.0	12.3	6.3	Tuxham	18	0	Peder O Henøen m fl, Måløy
49 Mk Rolf	k f	T	09	36.0	12.5	5.7	Alpha	11	0	Sivert N Kulen, Måløy
50 Mk Glip	f k	T	13	32.0	11.5	5.7	Gideon	6	1	Edvin P Degnepoll, Måløy
51 Mk Modig	f k	T	15	23.5	8.8	4.9	Hein	5	0	Peder J Kulen, Måløy
53 Ms Ruth	t	T	08	38.0	13.5	5.5	Tuxham	18	0	Isak T Holdevik m fl, Måløy
55 Mk Ulvesund <sup>1)</sup>	k f	T	02	37.0	13.0	6.0	Dan	14	1	Amandus L Midtgård, Måløy
56 Ms Glimt	f k	T	33	29.5	9.5	4.5	Heimdal	11	0	Jonas P Holvik m fl, Måløy
58 Mk Håkon	t	T	11	36.0	12.0	5.8	Gideon	11	0	Anton Lien, Måløy
60 Ms Bølgjen	f k	T	22	28.0	8.0	4.0	Heimdal	6	0	Mons R Skram, Måløy
61 Mk Sleipner I	k f	T	20	40.0	13.8	6.7	Alpha	22	1	Mons J Vågsberg m fl, Vågsvåg
62 Mk Sanky	f k	T	19	32.0	12.0	3.4	Gideon	10	0	Kristian Kiran, Måløy
63 Mk Viking	k f	T	16	39.0	12.5	5.8	Statt	20	1	Thomas O Saltkjel m fl, Måløy
64 Mk Nyken	k f	T	?	35.0	10.0	4.0	Hein	7	0	Mons Paulsen, Måløy
65 D Onyx	k h t	J	85	71.6	19.0	10.1	Damp	60	2	J L Eltvik A/S, Måløy
66 Mk Konstant	k h t	T	84	59.6	16.4	7.4	Avance	44	0	Kristoffer Svoren m fl, Måløy
68 Mk Halmes I	f k	T	17	41.0	13.4	6.8	Volda	23	0	Leif Lien m fl, Måløy
69 Sk Marie	t	T	97	61.6	17.0	8.5	—	—	1	Brunsviks Eft., Måløy
70 Mk Havskåren	f k	T	16	38.0	13.0	6.7	Alpha	14	0	Hildur Fjære, Måløy
71 Ms Svalen	f k	T	10	36.5	13.5	5.8	Hein	16	0	Simon J Oppedal, Vågsvåg
73 Ms Forsøk	k f	T	13	30.3	9.6	6.3	Dan	6	0	Kr J Hollevik m fl, Måløy
74 Må Nordlys	k f	T	19	24.5	6.7	3.0	Romsd.	3	0	R L Tennebo, Måløy
75 Må Odin	t	T	89	23.0	8.0	3.0	Heimdal	5	0	Andr Myre, Måløy
77 Må Skreien	f k	T	05	21.0	6.0	3.5	(Reiten)	3	0	Elias Reiten, Måløy
78 Må Viking	f	T	20	23.5	7.5	3.0	Heimdal	3	0	Elias O Hollevik, Måløy
79 Mk Rollon	f k	T	15	36.0	12.0	5.8	Hein	10	1	Alfred Holvik, Måløy
80 Ms Laura	t	T	14	49.4	16.4	5.7	Normo	25	0	A/S O Kr J Lefdal, Måløy
84 Mk Sverre	f	T	00	29.9	10.0	5.0	Aktiv	7	0	Hans Rygg m fl, Måløy
85 P Thorulf	h k	S	07	98.1	19.1	8.7	Damp	165	3	A/S O Kr J Lefdal, Måløy
88 Må Notmann	k f	T	29	32.0	10.0	?	—	—	2	Alfred P Skavøpoll m fl, Måløy
89 Ms Hindenburg	t	T	10	31.5	10.0	3.5	Statt	6	0	Kristian Kiran, Måløy
90 Mk Firda <sup>2)</sup>	t	T	13	59.5	15.7	6.9	Finnøy	60	1	A/S Firda, Måløy
94 Ms Kløpsvik	t	T	15	52.1	19.2	8.2	Hein	35	0	John O Holvik m fl, Måløy
95 Må Fri	t	T	?	28.0	9.0	4.8	Helseth	5	0	A Inselseth, Vågsvåg
97 Må Snøg	f	T	13	23.0	6.0	2.5	Meteor	4	0	Olav J Oppedal, Vågsvåg
99 Ms Sulitjelma	t	T	05	40.0	15.0	5.0	Hein	9	0	Olaf Skibenes, Måløy
100 Må Bolinder	t	T	23	29.0	8.0	3.0	Bolind.	8	0	Einar Hagen, Måløy
102 Må Liv	t	T	15	18.0	5.0	2.0	Sleipner	2	0	Johan Våge m fl, Vågsvåg
105 Må Kvikk	f t	T	10	20.0	6.5	4.0	Heimdal	3	0	Sivert Halmes, Måløy
108 Ms Familien	f	T	08	33.0	11.0	5.4	Gideon	8	0	Paul K Sotren, Måløy
110 Mk Smart	f	T	?	27.0	7.0	3.7	Gideon	4	0	Severine Hagen, Måløy
111 Mk Nordstrand	f k	T	20	42.0	12.5	6.3	Volda	25	2	Jonas R Kulen, Måløy
114 Mk Sverre	f k	T	12	34.0	12.0	4.4	Gideon	8	1	Johan J Skram m fl, Måløy
115 Mk Fram	f k	T	18	31.1	12.2	5.8	Dan	16	0	Søren Vereide, Måløy
116 Må Kvikk	f	T	31	19.0	6.0	3.0	Heimdal	5	0	Sigvald Olsen m fl, Måløy
120 Ms Svalen	f	T	10	23.0	8.0	3.7	Gideon	3	0	Rasmus Dombesten, Måløy
123 Mk Glimt	f k	T	10	32.0	12.0	5.2	Aktiv	9	0	Ola Skavøpoll, Måløy
123 Ms Drott	f k	T	23	28.0	8.3	4.0	Heimdal	6	0	Jonas J Holvik, Måløy
124 Ms Heimdal I	f k	T	23	28.0	9.0	4.2	Heimdal	6	0	J K Færestrand, Vågsvåg
125 Ms Juno	t k	T	12	50.0	15.0	6.3	Skandia	25	0	Nikolai Stendal, Måløy
126 Ms Alken	t f	T	?	36.0	12.0	6.0	Gideon	8	0	Nils G Blålid, Måløy
127 Må Skarven	t f	T	19	26.0	6.0	3.0	Meteor	4	0	Mikal A Kvalheim, Måløy
128 Ms Perlen	f t	T	16	36.0	12.5	6.0	Aktiv	11	0	Johan A Kvalheim, Måløy

Farkostens nummer, art og navn	Anvendelse	Materiale	Byggeår	Lengde	Bredde	Dybde	Maskin, navn	Antall HK	F. & Langstb.	Eierens (den korresponderende reders) navn og postadresse
1 Må Morilden	k f	T ?	28,0	8,0	4,0	Norrøna	6	0	Andr K Apneseth, Vevring	
2 Ms Bergljot	k	T 12	36,0	13,5	6,5	Heros	6	0	Karl K Apneseth m fl, Vevring	
3 Må Brødrene	k f	T ?	32,0	10,0	4,0	Gideon	5	0	Mads L Flokenæs m fl, Flokenes	
4 Ms Juno	k	T 98	36,5	14,0	6,0	Dan	16	0	Martin Leknes, Kvammen i Sunnfj.	
5 Må Palmen	f	T ?	26,3	8,9	3,2	Gideon	4	0	Alfr Gjelsvik, Kvammen i Sunnfj.	
6 Ms Hildur	k f l	T 30	42,0	14,0	6,5	Gideon	16	2	I P Hestvik, Kvammen i Sunnfj.	
7 Mk Sunnfjord <sup>1)</sup>	t h	T 00	84,5	20,0	9,4	Bolind.	80	0	A/S Brørne Alen, Kvammen i S.	
8 Mk Heimfjell	k f	T 27	40,0	14,3	3,5	Grei	15	0	Jostein Alen, Kvammen i Sunnfj.	
9 Må Svalen	f k	T ?	31,5	8,9	4,5	Bolind.	10	0	Konrad Svortevik, Svortevik	
10 Mk Notmann	k	T 20	40,5	12,7	4,7	Grei	15	1	Otto Alen, Kvammen i Sunnfj.	
11 Må Flid	f	T ?	19,7	5,1	2,4	Vestkyst	5	0	Johan Osland, Flokenes	
12 Må Andor	k f t	T ?	27,1	9,9	3,5	Hein	5	0	Oluf Osland, Flokenes	
13 Må Kyrre	k	T 03	21,0	6,4	2,2	Levahn	3	0	J Espehaug, Kvammen i Sunnfj.	
14 Må Kvikk	f	T 80	22,3	6,4	2,4	Meteor	4	0	Anders L Apelseth, Vevring	
15 Må Tor	f k	T 95	24,0	8,0	4,0	Volda	5	0	Henrik Rørvik, Kvammen i Sunnfj.	
16 Må Sæther	f k	T 00	29,0	11,0	3,5	Norrøna	6	0	Sak S Sæther m fl, Svortevik	
17 Må Trygg	k f	T 78	15,3	4,8	2,8	Meteor	4	0	Mentz Årsæth, Vevring	
18 Må Kjelken	f k	T 87	20,4	6,0	2,5	Solo	3	0	Peder Andal, Vevring	
19 Må Grei	k f	T 00	35,0	10,7	5,3	Grei	10	2	Jac Russenes, Kvammen i Sunnfj.	
20 Må Grytten	f k	T 19	25,0	9,0	6,0	Vestkyst	5	1	Anders J Grytten m fl, Vevring	
21 Må Flink	f k	T 85	14,3	5,1	1,8	Meteor	3	0	Ole E Thingnes, Vevring	
22 Må Flyvefisken	k f	T 19	22,0	11,0	4,0	Vestkyst	25	3	J Gjæringbø m fl, Helle i Sunnfj.	
23 Må Sleipner	k	T 19	18,0	6,0	3,0	Americ.	4	0	Markus Horne, Svortevik	
24 Må Sjøblomsten	f	T 13	31,1	11,2	3,9	Norrøna	12	0	P J Kleiva, Svortevik	
25 Må Sverre	k f	T 14	31,6	11,4	4,5	Gideon	6	1	A Gjelsvik m fl, Kvammen i Sunnfj.	
26 Ms Falken	k	T 95	37,0	13,0	4,5	Rap	12	0	Lyder B Kvellestad, Svortevik	
27 Må Rask	k f	T 22	23,9	7,4	2,7	Wichm.	4	0	Olai Russenes, Vevring	
29 Må Tor	k f	T ?	22,0	6,2	2,9	Wichm.	3	0	Jonas A Horne m fl, Svortevik	
30 Må Olman	f	T 90	27,0	6,0	4,0	Victor	6	0	Olaf A Grytten, Vevring	
31 Må Sylja <sup>2)</sup>	f k	T ?	24,0	10,5	3,0	Dan	4	0	Alfred O Redal, Vevring	
32 Må Leif	k f	T 14	23,0	12,0	6,5	Aktiv	9	0	Anders J Grytten, Vevring	
33 8/å Nordfjord	f	T ?	30,0	9,0	5,0	—	—	2	I P Hestvik, Kvammen i Sunnfj.	
34 Mk Normann	k f	T 16	54,0	14,0	6,3	Gideon	35	0	Martin Horne, Svortevik	
35 Ms Bryda	k f	T 16	40,0	15,5	5,5	Avance	22	0	Jostein Alen, Kvammen i Sunnfj.	
36 Må Anker	k t	T 31	33,0	10,2	5,3	Bolind.	15	0	Johs Bråstad, Kvammen i Sunnfj.	

## SF-VK. Vik merkedistrikt.

1 6/å	—	f	T 10	25,5	9,6	3,2	—	—	4	O P Fosse m fl, Vik i Sogn
2 6/å	—	f	T 00	25,5	6,4	3,2	—	—	3	M Thorsen d e m fl, Vik i Sogn
3 6/å	—	f	T 96	18,0	7,0	3,0	—	—	2	H Johnsen m fl, Vik i Sogn
4 6/å	—	f	T 08	25,5	8,2	1,8	—	—	0	Ivar O Lønne m fl, Lånefjorden
5 Mk Berland	t	T 86	51,5	13,1	9,0	Fram	20	1	Lars Gåtevik m fl, Vik i Sogn	
7 Mk Hjenky	f	T 15	36,0	10,0	6,0	Hein	16	0	M Thorsen m fl, Vik i Sogn	
9 Mk Viking	t	T 15	54,0	11,5	8,0	Wichm.	20	0	Endre Pettersen, Vik i Sogn	
10 Ms Von 2	t f	T 13	51,3	17,8	8,0	Union	40	0	Peder H Brekke, Lånefjorden	
11 Må Falken	f	T 12	29,0	9,0	5,0	Union	10	0	Markus T Fretheim, Indrefjord	
12 Mk Radø	t	T 70	60,0	9,0	9,0	Wichm.	20	0	Elling A Fretheim, Arnafjord	

1) Omb. 1920. 2) Omb. 1922.

## B-B Bergen.

Farkostens nummer, art og navn	Anvendelse	Materiale Byggeår	Lengde	Bredde	Dybde	Maskin, navn	Antall HK	F. & fangstb.	Eierens (den korresponderende reders) navn og postadresse
1 Mbf Delphin	t	T'28	63.2	19.3	7.3	Avance	70	0	H J Bentzen & Wige A/S, Bergen
2 Ms Sild <sup>1)</sup>	fk	T'12	50.6	17.4	7.0	Skandia	20	5	A/S United Sard. Factories, Bergen
3 Ms Bror	l	T'24	31.0	9.0	5.0	Levahn	10	0	M Harbakke, Bergen
4 Må Orlaug	f	T'29	26.7	8.6	3.4	Wichm.	5	0	Sofus Erlandsen, Bergen
5 D Vågsfjord	kh	T'12	65.1	16.5	7.3	Damp	50	4	Hans Martinussen m fl, Bergen
6 D Virgo	t	S'86	82.7	14.0	8.8	Damp	150	0	A/S United Sard. Factories, Bergen
7 D Skjold	hk	S'02	93.3	18.1	8.8	Damp	160	3	A/S D/S Skjold, Bergen
8 Ms Modig	kf	T'11	30.0	10.0	5.0	Skandia	6	0	L Larsen, Innalsv., Bergen
9 D Ruth	kh	T'04	87.9	16.1	7.9	Damp	75	0	A/S Ruth v/ Edv. Tvedt, Bergen
10 Må Trio	t	T'18	28.0	6.0	4.0	Hermo	7	0	Kornelius Andersen, Bergen
11 Mbf Skudd	t	T'07	39.4	12.7	5.1	Skandia	12	0	Oscar J Alfheim m fl, Bergen
12 Mbf Hein	t	T'13	38.6	11.7	5.6	Wichm.	25	0	Oscar J Alfheim m fl, Bergen
13 Mbf Roald 2	t	T'28	60.0	14.0	6.0	Wichm.	40	1	Alfheim & Nilsen, Bergen
14 Ms Våren	l	T'23	37.4	14.4	5.6	Avance	12	1	Alfred Moe, Bergen
16 D Resolut	kt	J'84	120.2	21.0	9.9	Damp	360	3	A/S United Sard. Factories, Bergen
17 Ms Krassin	fk	T'23	40.0	10.0	6.0	Søderb.	12	2	Mathias R Mikkelsen, Bergen
18 D Ena I	hk	S'92	112.6	21.1	9.7	Damp	250	3	Frode Hansen, Bergen
19 Mk Hirma	h	T'20	88.5	21.6	10.9	Finnøy	140	1	Rasmus T Eriksen, Bergen
21 D Stensund	h	K'01	101.0	22.0	9.0	Damp	120	0	O Bratland, Bergen
23 P Ruth	t	T'26	42.5	19.1	5.3	—	—	0	Ole Lerøen, Bergen
24 Ms Fata Morgana	f	T'31	25.2	7.2	2.2	Sabb	5	1	Hans Senneseth m fl, Bergen
27 D Justi	kt	J'89	107.3	20.4	11.5	Damp	290	0	Karl Sørås, Bergen
28 Mk Dovre	k	T'07	71.9	19.5	8.0	Bjørneb.	50	3	Hans Storås m fl, Bergen
30 Mk Fender	t	T'30	62.2	17.5	7.5	Wichm.	40	0	K & J Sætveit A/S, Bergen
31 Mk Fuglen	ft	T'11	28.5	9.0	4.0	Dan	8	1	Søren Andersen, Skoleveien, Bergen
32 D Torsken	kh t	S'03	98.9	18.0	8.8	Damp	110	3	Joh Hansens Sønner A/S, Bergen
33 Ms Gertrud Mathilde	f	T'28	59.0	19.0	9.4	Avance	46	6	Giertsen & Co., Bergen
35 D Fagerborg	h	S'15	139.2	23.5	11.4	Damp	253	3	Hans Storås m fl, Bergen
36 Ms Modig	tf	T'02	33.9	11.6	3.5	Motor	6	0	Emil Tillevik m fl, Bergen
37 Mk Kongsø	t	T'98	56.7	16.9	7.3	Skandia	30	0	Anton Gjerde, Bergen
38 Ms Familien	k	T'?	24.0	8.6	2.8	Wichm.	4	0	A/S M/S Familien, Bergen
39 D Hausse	tk	S'02	95.4	17.2	8.6	Damp	170	0	A/S Einar Hausvik & Co, Bergen
40 Mk Solgytt	t	T'28	72.5	17.4	8.5	Avance	50	4	H J Bentzen & Wige A/S, Bergen
41 D Kringstein	h	K'89	110.1	22.7	9.6	Damp	90	3	Hans Storås, Bergen

## Bergen fylke.

## B-B. Bergen merkedistrikt.

## Elektrisk lys ombord.

De meget efterspurte «NIFE» LYSANLÆG for  
fiskefartøier, reisendebåter etc., kan nu leveres på dagen.

Forlang pristilbud.

**INGENIØR G. GRAN, BERGEN**

Telegramadr.: «LYSGRAN». Telefon 2036 • 4004 • 4144



**Petroleum**

**Gasolje**

**Dieselolje**

**Bensin**

**Smøreoljer**

**A.s Vestlandske Petroleumscumpagni**

---



## B-B Bergen — H-A Askøy.

Farkostens nummer, art og navn	Anvendelse	Materiale	Byggear	Lengde	Bredde	Dybde	Maskin, navn	Antall HK	F. & langstb.	Eierens (den korresponderende reders) navn og postadresse
43 D Nordøen	h	S	99	120.3	21.6	11.5	Damp	400	2	A/S Havfiskedamper »Nordøen«, Bergen
44 Må Trofast	f	T	18	22.0	4.0	2.5	Lettvint	6	0	J Berentsen, Tidemansgt 3, Bergen
45 D Bergenser	tk f	T	98	88.8	17.8	9.5	Damp	120	3	A/S United Sard. Factories, Bergen
46 Må Alen	fk	T	?	22.6	7.3	2.8	Fiks	4	1	Johannes Fivelsdal, Bergen
48 Ms Einar	t	T	08	72.1	13.0	7.8	Hein	50	0	A/S Johan Troye, Bergen
49 Mk Takt	t	T	18	61.5	16.8	7.7	Ideal	45	0	S/A Takt v/ L H Berge, Bergen
54 D Vigma	t	S	99	114.6	21.6	11.3	Damp	275	0	A/S Einar Hausvik & Co, Bergen

## Hordaland fylke.

## H-AA. Åsane merkedistrikt.

1 Mk Bjarne	ft	T	19	35.0	8.9	4.0	Hein	7	1	L Knapskog, Hordvik i Nordhordl.
2 Ms Terna	t	T	28	31.9	8.5	4.2	Wichm.	5	0	Hans Tuft, Hylkje

## H-AD. Alversund merkedistrikt.

3 Mk Skum	t	T	12	54.0	11.0	5.6	Wichm.	16	0	Johs J Fosse m fl, Alversund
5 Må Viken	t	T	17	32.0	12.0	7.0	Hein	10	0	Ole J Frekhaug, Frekhaug
6 Mk Sonja	t	T	14	38.2	12.7	5.3	Søderb.	20	0	Johs J Fosse, Kvamsvåg
8 Mbf Viking	t	T	10	28.0	8.0	3.5	Rap	6	0	Rasmus Gjestdal m fl, Kvamsvåg

## H-A. Askøy merkedistrikt.

1 Ms Irma	t	T	29	46.0	14.0	6.0	Wichm.	30	0	O N Skarpenes m fl, Florvåg
2 Må Knut	fk t	T	25	33.0	11.0	5.0	Union	10	0	Samson Johannessen, Tveitevåg
3 Mk Vårsolen	tk	T	14	60.0	15.0	7.5	Wichm.	30	0	L E Tveitevåg m fl, Florvåg
4 Mk Arvak	kt	T	20	43.0	12.0	6.0	Wichm.	20	0	Hj Johansen m fl, Tveitevåg
5 Mk Populær	t	T	25	49.9	13.8	6.4	Wichm.	30	0	Johs Olsen m fl, Follesøy
6 Ms Havda	fk t	T	31	31.0	9.0	4.5	Wichm.	10	0	Laur Ludvigsen, Nordre Hetlevik
7 Ms Svanen	kt	T	16	40.0	14.0	6.0	Rap	18	1	E Johannessen m fl, Hanøytangen
10 Mk Nordlys	k f t	T	28	49.0	13.2	6.5	Nygrei	45	1	O Paulsen m fl, Nordre Hetlevik
11 Må Fuglen	fk	T	17	30.0	14.0	6.0	Avance	8	0	J A Breivik m fl, Hanøytangen
12 Mk Aksel	fk t	T	25	56.0	14.0	6.0	Wichm.	25	0	B T Davanger, Davanger
13 Mk Heim	kt	T	31	39.0	11.0	6.5	Wichm.	12	0	A Nilsen Hanøy, Hanøytangen
14 Må Glyggen	f	T	18	24.0	7.0	4.0	Wichm.	4	0	Jacob A Breivik, Hanøytangen
15 Ms Snøgg	kt	T	30	37.2	12.0	3.5	Union	10	0	Rasm B Kallevåg m fl, Tveitevåg
16 Ms Vega 2	t	T	08	40.0	14.0	6.0	Skandia	15	0	Gunnar S Follesø m fl, Follesøy
17 Ms Irma	t	T	16	45.0	14.0	6.5	Avance	22	0	Oluf O Strudshavn m fl, Strusshamn
18 Ms Ternem	ht	T	00	39.0	14.0	5.0	Normo	12	0	N Lauritsen m fl, Nordre Hetlevik
19 Ms Wichmann	fk t	T	32	36.5	11.2	3.6	Wichm.	12	0	B N Kallevåg m fl, Tveitevåg
20 Ms Kameraten	kt	T	14	37.0	11.0	5.0	Lidan	10	0	Lars Juvik m fl, Nordre Hetlevik
21 Mk Rollon	kt	T	16	38.0	13.0	5.0	Hein	9	0	Malfr Pedersen, Nordre Hetlevik
22 Ms Glimt	fk t	T	22	35.1	11.7	4.8	Union	15	0	A K Langøen m fl, Hanøytangen
23 Mk Lyngblomst	k f t	T	32	43.0	12.0	6.0	Nygrei	30	0	Bj Edvardsen, Nordre Hetlevik
24 Mk Nor	k h t	T	33	45.0	12.5	6.0	Brunv.	35	0	L K Hetlevik, Nordre Hetlevik
26 Må Magnus	fk	T	33	33.0	11.5	6.0	Nordlys	16	0	Bertin Davanger, Davanger
27 Mk Hetlevik	kt	T	10	38.0	12.0	5.0	Wichm.	30	0	I Salamonsen m fl, Nordre Hetlevik
28 Mk Hanøy	ft	T	33	32.0	8.5	5.0	Union	7	0	Nik N Hanøy m fl, Hanøytangen
29 Ms 17. mai <sup>1)</sup>	kt	T	08	38.0	14.0	6.0	Grei	26	0	J J Grønevik m fl, Tveitevåg

Farkostens nummer, art og navn	Anvendelse	Materiale	Byggeår	Lengde	Bredde	Dybde	Maskin, navn	Antall HK	F. & fangstb.	Eierens (den korresponderende reders) navn og postadresse
30 Ms Sollyst <sup>1)</sup>	f kt	T ?		35.5	13.7	7.0	Populær	12	3	Sigv H Hanøen m fl, Hanøytangen
31 Ms Skiftesvik	tk	T 17		33.0	11.0	5.6	Fram	12	0	Julius S Skiftesvik, Strusshamn
32 Mk Venus	hk ft	T 33		52.0	14.0	7.0	Union	40	0	Reinert K Ramsøy m fl, Ramsøy
33 Ms Fuglen	t	T 15		40.0	16.5	7.7	Skandia	20	0	Theodor Follesø jr. m fl, Follesøy
34 Ms Frøya	k	T 12		36.0	14.0	5.5	Wichm.	12	0	A N Davanger, Hauglandshella
39 Ms Wega	f kt	T 95		37.2	14.9	5.3	Aktiv	10	0	E E Kollevåg m fl, Tveitevåg
40 Ms Askøy	t	T 14		42.0	13.0	6.0	Wichm.	20	0	J N Skarholmen, Strusshamn
43 Mk Norge	t	T 17		56.0	13.5	5.0	Wichm.	25	1	Martin M Follesøy, Follesøy
45 Ms Lerken	kt	T 13		40.0	14.0	5.0	Skandia	20	0	E N Kallevåg m fl, Tveitevåg
47 Ms Hafslø	ft	T 16		40.0	12.5	6.2	Nygrei	30	1	Laura Engelsen, Nordre Hetlevik
48 Ms Nelly	k ft	T 17		37.2	11.7	5.3	Wichm.	12	2	A N Hansen, Hanøytangen
49 Må Nor	f k	T 21		24.0	6.0	2.5	Penfj.	3	0	Askild Andersen, Hanøytangen
50 Mbf Hopse	t	T 12		38.0	13.0	8.0	Populær	20	0	Johs Follesø m fl, Follesøy
51 Mk Ramsøy	k	T 32		50.0	14.0	7.4	Union	30	0	Oskar O Ramsøy m fl, Ramsøy
52 Mk Von	t	T 14		38.0	11.8	4.5	Alpha	14	0	Nils N Hanøen m fl, Hanøytangen
57 Mk Liv	t	T 22		46.5	14.0	6.0	Populær	20	0	Peder F Follesøy m fl, Follesøy
58 Mbf Hilda	tk	T 17		33.0	13.0	7.0	Kampen	16	0	Oluf Larsen m fl, Florvåg på Askøy
59 Ms Norkap	ft	T ?		30.0	10.0	6.0	?	8	0	Alfred K Juvik m fl, Kleppete
61 Ms Sjøgut	hf	T 22		42.0	12.0	4.0	Bolind.	20	2	Peder M Hanøen, Hanøytangen
65 Mk Fønning	kt	T 13		33.0	11.5	6.5	Fram	14	0	Bjarne Karlsen m fl, Follesøy
66 Må Glan	f	T ?		22.3	7.4	3.2	Gideon	6	0	Gudmund R Follesøy, Follesøy
70 Mk Trio	f	T 15		38.0	11.0	5.0	Wichm.	10	0	L Dankworth jr, Nordre Hetlevik
74 Mbf Blomskår <sup>2)</sup>	k ft	T ?		42.0	12.0	8.0	Special	10	0	A S Skarholm m fl, Strusshamn
75 Ms Sabben <sup>3)</sup>	f k	T 14		26.0	8.5	4.5	Nordlys	7	0	Bryngilsen og Paulsen, N. Hetlevik
76 Mbf Enig	f kt	T 14		48.0	11.6	6.0	Union	20	0	A B Kallevåg m fl, Hauglandshella
77 Mk Hetlevik I	kt	T 26		51.0	14.5	7.0	Stabil	22	1	I Salamonsen m fl, N. Hetlevik
78 Ms Stjernen	f	T 09		36.0	14.0	5.0	Wichm.	10	0	A N Breivik, Hanøytangen
81 Mk Sjøblomst	f	T 27		38.0	12.0	7.0	Alpha	14	0	N Andersen m fl, Hanøytangen
82 Må Rap	kt	T 28		32.0	11.0	4.0	Rap	10	0	Nils N Kollevåg m fl, Tveitevåg
83 Må Kvik	f kt	T 25		24.0	7.7	2.8	Wichm.	6	0	Bernt M Johansen, Tveitevåg
84 Ms Bjørn <sup>4)</sup>	f	T 19		32.0	11.0	4.0	Union	10	0	J Grønnevik m fl, Hauglandshella
85 Ms Ternen	f kt	T 10		34.0	12.0	6.0	Hein	10	0	Hjalmar L Follesøy, Follesøy
86 Må Terje	f kt	T 29		32.0	9.0	5.0	Union	10	0	Peder J Follesøy, Follesøy
87 Mbf Blomst	f kt	T 33		28.0	8.0	3.0	Union	7	0	Hjalmar Jørgensen, N. Hetlevik
88 Ms Astrid	kt	T 00		38.2	15.9	4.8	Skandia	15	1	Elling Hetlevik, Nordre Hetlevik
89 Ms Steinborg	t	T 29		43.0	13.0	6.0	Wichm.	25	0	Sev. R Follesø m fl, Follesøy

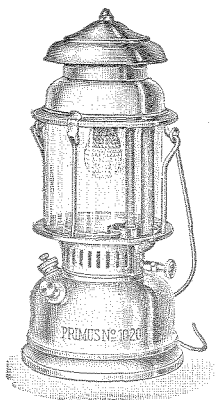

## FOR FISKERE!

### Stormlykten „PRIMUS“

Kraftig lys.  
Billig i bruk.

af **Wallendahl & Søn**

## H-A Askøy — H-AV Austevoll.

Farkostens nummer, art og navn	Anvendelse	Materiale	Byggår	Lengde	Bredde	Dybde	Maskin, navn	Antall HK	F. & fangsth.	Eierens (den korresponderende reders) navn og postadresse
90 Mbf Irene	t	T 16	38.0	14.0	5.0	Skandia	10	1	Askøy Slip & Motorv., Marikoven	
91 Mk Olaf	fk	T 31	39.0	11.5	5.0	Union	15	0	Olav R Hanøy m fl, Hanøytangen	
92 Må Roald	k	T 30	28.5	9.5	3.5	Rap	10	0	J B J Hanøy m fl, Hanøytangen	
93 Ms Leif	kt	T 94	25.0	6.3	4.0	Wichm.	4	0	Laurits P Hetlevik, N. Hetlevik	
94 Mbf Dovre	t	T 16	47.0	13.0	4.5	Wichm.	20	0	Elias Steffensen, Follesøy	
95 Mbf Smedhaugt	t	T 31	39.0	11.0	5.0	Saffle	22	0	Nils Smedhaug, Follesøy	
96 Mk Pregtig	kt	T 31	46.0	13.5	6.8	Wichm.	25	0	Anton O Ramsøy m fl, Ramsøy	
97 Må Per	kt	T 32	33.7	10.5	4.1	Union	10	0	Nils B A Follesø m fl, Follesøy	
98 Mk Good Hope	h t k	T 90	56.7	16.1	7.6	Wichm.	40	0	L Dankworth m fl, N Hetlevik	

## H-AV. Austevoll merkedistrikt.

1 Ms Army Maud <sup>1)</sup>	l	T 05	50.0	17.6	7.4	Union	40	4	A B Kolbeinshavn, Storebø
2 Ms Håbet	ft	T 17	31.3	9.0	4.4	Hein	10	0	Rasmus O Storebø m fl, Storebø
3 Ms Olga	lt	T 04	40.6	15.9	5.2	Karm	16	5	H K Heimark m fl, Rostøy
4 Ms Forsøget	k	T 00	41.4	14.4	5.5	Rap	22	0	Torkel Josefsen m fl, Torangsvåg
5 Ms Marine	f s l	T 06	47.0	16.8	5.4	Skandia	20	3	Martin L Horgen m fl, Bakholmen
6 Ms Viktoria	sl	T 10	40.0	16.0	4.0	Skandia	12	2	G K Storebø m fl, Storebø
8 Ms Brødr. Kleppe	l	T 15	49.7	17.8	7.6	Normo	30	5	Halvor B Kleppe, Bakkasund
9 Ms Blomsten	fk	T ?	44.5	16.0	6.3	Avance	22	4	N K Hufthammer m fl, Torangsvåg
10 Ms Marta Olina	fk	T 16	59.8	19.6	8.5	Skandia	30	7	H Møgster m fl, Rostøy
11 Ms Lundø	t	T 16	55.2	17.8	7.4	Wichm.	25	0	Lars O Rabben m fl, Rabben
12 Ms Rapp	t	T 13	42.0	16.0	6.0	Nygrei	30	0	J H Sandtor m fl, Krosshamn i Hrdl.
13 Ms Heimen	fk	T ?	44.0	16.0	7.5	Skandia	12	2	Knut Strømme m fl, Møgster
14 Ms Hanna I	kf	T 16	53.4	18.0	8.0	Bolind.	32	0	Konrad K Kalve, Bakkasund
16 Mk Fram	t	T 17	46.0	12.0	6.0	Stærkod.	20	0	Jobs Taranger m fl, Torangsvåg
17 Må Hildur	kf	T 16	34.1	10.8	4.0	Avance	6	0	Knut Wåge, Stolmen
18 Ms Gerda I	kf	T 07	48.0	18.0	5.0	Avance	22	5	L J Mælingen m fl, Austevollshella
19 Ms Solveig	l	T 11	50.0	16.0	7.0	Statt	32	4	Anders A Møgster, Møgster
21 Mk Hundvåkøy	kt	T 07	61.6	18.6	8.1	Skandia	40	4	John M Økland m fl, Torangsvåg
22 Ms Svanen	kf	T ?	28.0	8.0	5.0	Stabil	10	2	Anders A Økland, Torangsvåg
23 Må Sjømann	f	T 07	30.0	13.0	6.0	Hein	10	5	Olai Naustheller, Rostøy
24 6/å Ørnen	fk	T 10	38.0	7.9	3.5	—	—	1	John M Økland m fl, Torangsvåg
25 Mk Frimann	ft	T ?	34.9	11.2	4.9	Aktiv	13	0	G J Bratten m fl, Vinnesvåg, vestre
26 Ms Ørnen I	fk	T 13	46.0	19.0	6.8	Union	30	5	Ingebr Storebø m fl, Storebø
27 Må Viken	kf	T ?	26.5	8.5	3.5	Fram	5	0	Peder N Lillekalsø, Møgster
28 Ms Tre Brødre	fk t	T 06	44.6	19.1	5.7	Skandia	20	5	K J Salthellen m fl, Salthella
29 Må Ole Bull	kf	T 29	33.5	11.2	4.9	Rap	11	0	John M Økland, Torangsvåg
30 Ms Hvalen <sup>2)</sup>	fk	T 09	44.0	15.0	5.8	Rubin	15	4	O J Hævrøen m fl, Stolmen
31 Ms Slotterø	fk	T 09	46.0	18.0	5.8	Avance	22	5	J H Hævrøen m fl, Stolmen
32 Ms Svanen	fk	T ?	34.3	14.3	5.4	Stella	10	0	Olai M Haukenæs m fl, Storebø
33 6/å Norden	fk	T 18	29.7	10.6	3.7	—	—	1	Olai J Økland m fl, Torangsvåg
34 Mj Anna	f	T 78	51.0	16.0	8.0	Wichm.	40	4	Lars O Rabben m fl, Rabben
35 Må Alken	fk	T 20	28.7	8.0	3.2	Stabil	10	1	Erik Arnesen, Torangsvåg
36 Ms Brødr. Kalve	fk	T 14	48.4	17.4	7.3	Wichm.	22	5	Lars O Stenevik m fl, Rabben
37 Ms Jenny	kf	T 20	52.0	17.5	8.0	Wichm.	25	5	Lars O Stenevik, Salthella
38 Må Luna	fk	T 23	31.0	12.0	4.5	Wichm.	8	1	Paul Stenevik, Salthella
39 Må Brødrene	fk t	T ?	25.0	8.0	3.0	Rap	6	0	T J Økland m fl, Torangsvåg
41 6/å Enigheten	fk	T 05	31.9	8.6	3.8	—	—	1	Peder O Kleppe, Bakkasund
42 Ms Stjernen <sup>3)</sup>	fk	T 00	52.0	18.0	6.0	Ideal	30	7	Karl L Kalvenes, Bekkjærvi
43 Mk Prøven	fk	T 97	40.0	14.3	6.0	Wichm.	25	5	O O Fagerbakke m fl, Bekkjærvi

1) Omb. 1926. 2) Omb. 1923. 3) Omb 1925.

Farkostens nummer, art og navn	Anvendelse	Materiale	Byggear	Lengde	Bredde	Dybde	Maskin, navn	Antall HK	F. & fangstb.	Eierens (den korresponderende reders) navn og postadresse
44 Mk Alsvåg	f k	T	97	62.0	17.0	7.9	Wichm.	25	5	T Fagerbakke m fl, Bekkjjarvik
45 Må Passat	f k	T	17	32.0	11.0	4.0	Gideon	10	1	T Fagerbakke m fl, Bekkjjarvik
46 Mk Sælbjørns- fjord	f k	T	95	60.1	17.7	6.9	Wichm.	30	7	S Fagerbakke m fl, Bekkjjarvik
47 Må Familien	f k	T	19	33.0	11.0	4.5	Gideon	13	0	S Fagerbakke m fl, Bekkjjarvik
48 Ms Magda <sup>1)</sup>	l	T	05	50.0	16.0	8.0	Wichm.	25	5	Edv Veivåg m fl, Rabben
49 Ms Høken	f k	T	08	45.8	17.5	6.0	Gamma	33	2	K I Stenevik m fl, Salthella
50 Ms Silvery	f k	T	19	55.6	20.1	8.7	Union	75	2	Hans Drønen, Rostøy
51 Ms Espø	f	T	05	56.1	16.4	6.9	Tryg	20	2	T T Haugland m fl, Storebø
52 Mk Lilly Maud	l	T	96	60.7	17.2	7.7	Bolind.	40	6	N Johannesen m fl, Stolmen
53 Ms Astrea	f	T	01	47.0	16.0	5.0	Wichm.	20	6	N Johannesen m fl, Stolmen
54 Må Ulabrand	f	T	10	26.0	8.0	3.5	Rap	7	1	N Johannesen m fl, Stolmen
55 Ms Kapella	f k	T	12	40.0	16.0	5.0	Wichm.	16	2	Hans Hagen, Storebø
56 Ms Vendia I	f k	T	30	54.3	19.8	7.8	Grei	60	6	Olai Østervold, Austevollshella
57 Ms Mira	t	T	28	42.0	16.0	6.0	Avance	18	0	H J Kalvenes m fl, Bekkjjarvik
58 Mk Willing										
Boys	k f	T	97	60.0	17.1	7.9	Wichm.	30	6	E K Drivenæs m fl, Bekkjjarvik
59 Ms Morilden	f k	T	?	39.0	15.5	6.5	Skandia	12	1	Severin Arland m fl, Stolmen
60 Ms Vonad	h	T	14	78.3	19.0	8.3	Bolind.	80	0	Knut Wåge m fl, Stolmen
61 Ms Moder 3	f k	T	19	54.2	18.7	7.8	Wichm.	25	7	Knut N Dybevåg m fl, Rabben
62 Ms Maria	l	T	09	39.0	17.0	6.0	Skandia	12	2	Ole O Stangeland m fl, Stolmen
63 Mk Storebø I	f	T	17	56.0	14.6	6.0	Wichm.	25	0	Nils S Storebø m fl, Storebø
65 6/å Hildur	k f	T	14	31.0	11.0	3.8	—	—	1	A A Hilde, Bakkasund
66 Må Laksen	f	T	26	33.5	11.5	4.8	hein	10	0	Alfr L Birkeland m fl, Storebø
67 Må Fram	k	T	15	26.6	6.4	5.3	Wichm.	4	0	Ole Olsen Tøkje, Salthella
68 Ms Kvik	l t	T	?	35.5	14.5	?	Skandia	8	4	Rasmus J O Drønen, Rostøy
69 Må Flid	f k	T	30	39.0	12.5	7.0	Nygrei	20	0	Nils Johannesen Drønen, Rostøy
70 6/å —	?	T	96	21.0	5.5	2.3	—	—	0	Samson Wåge, Stolmen
71 Må Ravn	f k	T	30	26.6	9.4	4.1	Hagavik	6	0	Johns K Heimark, Rostøy
72 Ms Våren	l	T	08	55.9	17.2	6.2	Avance	30	4	Thomas N Arland, Stolmen
73 Ms Kapella	l f k	T	10	48.0	15.0	6.0	Wichm.	20	4	O B Stangeland m fl, Stolmen
74 Mk Klar <sup>2)</sup>	f k	T	07	40.0	16.0	6.0	Avance	15	4	Halvor Rabben, Rabben
75 M Luna 2	f k	T	31	36.0	13.0	5.5	Nygrei	20	0	Halvor L Stenevik, Salthella
76 Mk Ampløi I	t k	T	16	59.5	15.9	7.3	Wichm.	30	4	S Kalvenes m fl, Bekkjjarvik
77 6/å —	k	T	07	25.5	8.0	3.3	—	—	0	E J Wåge, Stolmen
78 8/å —	f k	T	?	26.0	9.0	3.5	—	—	0	Hans Ase, Stolmen
79 Ms Sjølivet	k f	T	10	45.0	16.0	8.0	Wichm.	30	4	Anton Drønen m fl, Storebø
80 Må Arnold <sup>3)</sup>	f k	T	18	34.0	11.3	4.8	Rap	17	1	O N Østervold m fl, Austevollshella
81 Mk Troland	k	T	32	50.0	12.8	6.6	Nygrei	35	0	N O N Troland, Austevollshella
82 6/å —	f k	T	01	23.7	8.0	2.8	—	—	0	Tormund S Wåge m fl, Stolmen

# Frigidaire

helautomatiske KJØLE- og FRYSEANLEGG.

Vanntilkobling ikke nødvendig.

INGENIØR J. LEHMKUHL — BERGEN

Strandgaten 18

Telefon 6848

Farkostens nummer, art og navn	Anvendelse	Materiale	Byggear	Lengde	Bredde	Dybde	Maskin, navn	Antall HK	F. & langstb.	Eierens (den korresponderende reders) navn og postadresse
83 Ms Brødrene Horgen	k	T	15	57.4	19.8	8.4	Wichm.	30	4	Mathias S Horgen, Bakholmen
84 8/å Norden	f	T	06	31.5	11.3	4.0	—	—	1	T I Skår m fl, Krosshamn i Hordal.
85 Ms Enig I	f k	T	28	50.4	18.3	7.5	Avance	35	6	Hans Olaf Kalve m fl, Bakkasund.
86 Ms Familien	t f	T	08	40.8	14.8	7.8	Skandia	15	2	A L Hufthammer, Krosshamn i Hrdl
87 Må Snygen	t k	T	13	24.2	6.5	3.1	Wichm.	4	0	A L Hufthammer, Krosshamn i Nrdl
88 6/å Torden- skjold	k f	T	03	32.4	10.2	3.5	—	—	1	P O Sæle m fl, Bakkasund
90 6/å Else Berit	k f	T	18	33.4	11.0	6.0	—	—	1	Ole B Østervold, Storebø
91 Mk Urd I	k f	T	65	57.7	16.4	7.4	Avance	22	0	Halvor N Rabben m fl, Rabben
92 Ms Møgster	f	T	16	52.0	18.1	7.5	Avance	22	4	John M Møgster m fl, Møgster
93 Ms Brill	f	T	08	45.0	18.0	5.7	Avance	22	2	Ivar J Rabben m fl, Rabben
94 8/å Fram	k	T	?	29.8	11.0	3.3	—	—	0	Mons M Våge, Stolmen
95 Må Lovenskjold <sup>1</sup>	f k	T	?	31.9	11.3	4.9	Rap	14	3	Knut I Melingen, Austevollshella
96 Må Agnes	f	T	31	29.7	10.3	4.2	Levahn	8	0	Nils Økland, Torangsvåg
97 Må Lillegrei	k f	T	?	22.0	6.0	3.0	L. Grei	4	0	Sivert Monsen, Rabben
98 Må Bondevennen	k f	T	31	34.5	12.0	6.0	Wichm.	12	0	Torkild T Haugland d y, Storebø
99 Ms Eren	k f	T	07	46.4	16.4	8.0	Verdan.	22	4	Nils Økland, Torangsvåg
100 Må Nyland	f k	T	75	33.0	10.5	4.0	Rap	9	1	Halvor N Rabben m fl, Rabben
101 ?/å —	f k	T	?	31.9	8.7	3.9	—	—	2	Olaf L Noven, Rabben
102 Mk Sonja 2	t	T	31	73.0	17.9	3.6	Brunv.	63	0	L M Melingen m fl, Austevollsh.
103 Må Olaf	f	T	07	34.0	9.0	4.0	Wichm.	10	0	Ole B Rabben m fl, Rabben
104 Mk Ingeborg	lh	T	06	69.0	18.5	8.7	Wichm.	30	5	Ole B Rabben m fl, Rabben
105 Mk Håpet	k	T	13	26.6	10.9	4.9	Gideon	8	0	Erik J Våge, Stolmen
106 Ms Astrid	k	T	20	50.0	16.2	5.3	Grei	25	0	Knut K Kalvenes m fl, Bekkjarvik
108 Må Mignon	f k	T	19	24.0	6.8	3.0	Populær	4	0	Hans J Heimark, Rostøy
109 Må —	f k	T	28	35.0	12.0	4.0	Skandia	12	0	Rasmus R Møgster, Møgster
110 Må Lilli	f k	T	33	38.0	12.5	6.0	Wichm.	16	0	Olaf Kalvenes, Kalvenes
111 Må Snygg	f	T	31	19.1	6.4	2.7	F. M.	3	0	Arent L Nordeid, Storebø
112 Ms Neptun	f	T	10	40.0	16.0	7.0	Avance	18	4	Endre O Drønen, Bekkjarvik
113 Ms Brødrene	f k	T	11	33.0	9.5	4.0	Wichm.	5	2	Hans R Drønen, Rostøy
114 8/å —	f k	T	05	30.5	10.5	4.3	—	—	0	N O Lundøen, Rabben
115 6/å —	f	T	95	34.0	9.6	4.0	—	—	1	Ole O Salthellen, Rabben
117 8/å Sleipner	k f	T	06	32.3	11.5	4.0	—	—	3	Arent M Klepsvik, Bakkasund
118 ?/å —	f k	T	?	28.0	10.0	4.0	—	—	0	Anders Årland m fl, Stolmen
119 8/å —	k f	T	24	31.0	11.0	4.0	—	—	1	Johan M Årland m fl, Stolmen
120 6/å —	f	T	03	28.5	10.5	3.6	—	—	3	O N Kalvenes, Bekkjarvik
121 8/å —	k f	T	14	30.5	11.1	6.0	—	—	0	H O Drønen, Bakholmen
122 Ms Brødrene	k	T	10	32.0	13.0	4.3	Populær	10	0	T T Dypevåg m fl, Salthella
124 6/å —	f k	T	15	32.0	10.5	4.5	—	—	3	L P Bussesund, Rostøy
125 Ms Nansy	f l	T	30	52.0	18.0	7.3	Ideal	25	6	Ingvald Bussesund m fl, Rostøy
126 6/å Sisilie	f k	T	?	26.3	9.3	3.3	—	—	0	Ole K Økland m fl, Torangsvåg
127 6/å Brødrene	f k	T	98	31.0	9.8	4.0	—	—	1	Halvor I Kleppe, Bakkasund
128 6/å Sverdrup	k	T	?	33.3	10.7	4.3	—	—	3	Peder K Hilde, Bakkasund
129 SÅ Sandtorv	f k	T	14	30.2	10.3	4.3	—	—	1	H N Sandtorv d e m fl, Krosshamn i Hordaland
130 Ms Driftig	k f	T	?	42.5	14.9	6.4	Union	20	1	H B J Kleppe m fl, Bakkasund
131 6/å Kam	f k	T	16	30.0	10.0	4.0	—	—	1	K Bratten m fl, Vinnesvåg, vestre
134 6/å —	k	T	?	22.0	7.1	2.6	—	—	0	Johan M Årland, Stolmen
135 SÅ —	f	T	07	26.0	9.0	3.5	—	—	1	Jan J Gåsnes, Stolmen
136 8/å Springer	f k	T	06	24.0	8.5	3.5	—	—	0	Johan A Våge m fl, Stolmen
137 Må Prober	f k	T	12	26.0	7.0	3.0	Mianus	5	0	Mikal Hansberg, Rostøy
138 6/å —	f k	T	12	24.0	8.5	3.8	—	—	1	Anders L Møgster m fl, Møgster

Farkostens nummer, art og navn	Anvendelse	Materiale	Bygger	Lengde	Bredde	Dybde	Maskin, navn	Antall HK	F. & fangstb.	Eierens (den korresponderende reders) navn og postadresse
139 Ms Vidar <sup>1)</sup>	t k	T ?	?	26.3	8.6	3.8	Rap	10	0	Olaf O Salthellen m fl, Salthella
140 Må —	k t	T ?	?	21.0	6.0	3.3	Wichm.	3	0	Peder J Røstøen, Rostøy
142 Må Aslaug	k f	T 31		39.3	12.7	5.3	Nygrei	23	0	S Østervold m fl, Austevollshella
143 Må Moder	f k sl	T 20		40.0	14.0	5.0	Rap	17	1	Alfr H Møgster m fl, Rostøy
145 8/å —	f k	T 18		33.0	13.0	3.0	—	—	3	A M Bakke, Bakkasund
147 Må Bjørn	f	T 12		25.0	6.0	5.0	Grei	6	0	K J Sandtorv, Krosshamn i Hordl.
148 Må Rival	f k	T 20		35.1	11.2	3.5	Rap	11	5	K K Kalvenes m fl, Bekkjjarvik
149 6/å —	k	T ?	?	23.4	5.7	3.5	—	—	0	Hallvard H Nordeide, Storebø
150 Ms Haaken	f k	T ?	?	44.6	16.6	5.4	Brunv.	28	4	Alfred A Møgster, Møgster
151 8/å Leif Erik- søn	f	T 90		31.9	10.8	4.0	—	—	1	Tomas J Økland m fl, Torangsvåg
155 Må Naustheller	k f	T 20		20.1	5.9	2.1	Wichm.	2	0	Mons Naustheller, Rostøy
156 6/å Snyggen	f k	T 02		30.0	10.5	3.5	—	—	1	Anders Hilde m fl, Bakkasund
157 Ms Mira	t	T 08		47.0	16.0	7.0	Normo	25	0	Elias O Drønen m fl, Rostøy
158 Mk Heim	k	T 14		28.0	10.7	4.6	Gideon	8	1	Tomas N Arland m fl, Stolmen
159 Mk Hufterøy	t	T 17		56.0	14.0	5.5	Populær	25	0	Rasmus O Birkeland m fl, Storebø
161 Ms Fram	f	T 10		47.0	18.0	8.0	Avance	20	2	Halvor I Kleppe, Bakkasund
162 Må Fram <sup>2)</sup>	f k	T 18		37.0	10.6	4.5	Nygrei	20	0	Svein E Drivenæs, Bekkjjarvik
163 Må Glimt	f	T 12		25.0	9.0	4.0	Normo	8	2	E Sandtorv, Krosshamn i Hordal.
164 6/å —	f	T 23		32.0	10.3	4.2	—	—	1	N O N Stangeland m fl, Stolmen
165 Ms Våge	f	T 14		49.3	17.3	7.6	Populær	25	5	Olav Kalvenes m fl, Rabben
166 Ms Birgit	t	T 00		42.0	14.6	4.8	Karm	14	0	O O Østervold, Storebø
167 Ms Hammer- haug	f	T 16		49.5	17.4	7.3	Populær	25	6	Mons M Troland, Austevollshella
168 Ms Austefjord	k	T ?	?	33.0	12.0	4.5	Gideon	8	0	Anton L Våge, Stolmen
169 Ms Klara	k f t	T 90		44.0	16.0	7.9	Hexa	20	0	H Fagerbakke, Bekkjjarvik
170 Må Storestein	f k	T 24		33.0	10.8	4.3	Rap	11	0	L K Stenevik m fl, Salthella
171 Mk Stolmen	h	T 93		89.5	22.7	10.9	Bolind.	80	0	Nils N Stangeland m fl, Stolmen
172 Må Silden	f k	T 25		35.6	13.0	5.3	Wichm.	12	0	Knut J Salthellen m fl, Salthella
173 Ms Merandi	h	T 83		76.0	20.4	10.2	Bergs.	40	0	Edv Stangeland m fl, Stolmen
174 Ms Helena	l	T 00		42.0	16.4	5.3	Skandia	12	0	Jakob N Storebø m fl, Storebø
176 Mk Nyvon	lt	T 20		48.0	12.0	5.4	Bolind.	20	0	E O Haugland m fl, Storebø
177 Må Rap	k f	T 09		25.2	8.6	3.5	Rap	4	0	Jørgen Hevrøen, Stolmen
178 Mk Harmoni	k	T 13		42.0	12.5	5.0	Normo	22	0	Ananias T Storebø, Storebø
179 Må Tor	f	T 26		38.0	12.5	5.0	Wichm.	20	0	Karl Kalvenes, Bekkjjarvik
180 Mk Normann	k	T 16		54.0	14.0	6.3	Gideon	35	0	T T Klepsvik m fl, Bakkasund
181 Må Notmann	f k	T 26		37.0	12.0	5.0	Rap	12	0	N Johannesen, Møgster
182 Ms Fram	f k	T 07		44.4	15.4	6.8	Rap	22	0	N B M Troland m fl, Austevollshella
183 Ms 17de Mai	f k	T 00		47.9	15.5	5.7	Levahn	14	0	N K Dybeväg d y, Rabben
184 Ms Jenny	k f	T 02		42.0	18.5	5.0	Avance	18	0	Peder K Hilde, Bakkasund
185 Må Grei	f k	T 12		33.5	12.6	4.7	Brunv.	16	0	M N Melingen, Bakkasund
186 Ms Maiblomsten	f	T ?	?	33.0	11.2	3.0	Nygrei	14	0	Nils I Melingen, Austevollshella
187 Mk Trygg	t	T ?	?	49.5	12.3	5.1	Tryg	20	0	Ole M Haukanes, Storebø
188 Må Norden	k f	T 26		36.0	11.5	3.8	Wichm.	10	1	Hans O J Lillekalsøen, Møgster
189 Må From <sup>3)</sup>	k f	T ?	?	31.0	11.0	5.0	Wichm.	8	0	Hans L Kalvenes, Kalvenes
190 Ms Fiskeren	f k	T 07		27.0	9.0	4.0	Fram	8	1	Nils O N Heimark, Rostøy
191 Må Kjøkken	f	T 27		35.0	12.0	4.0	Union	15	1	John M Møgster, Møgster
192 Må —	f k	T 23		24.0	8.3	3.0	Populær	5	0	Lars Forland, Krosshamn i Hordl.
193 Mk Elen	k t	T 12		37.0	11.0	6.0	Wichm.	8	0	Bernt N Lillekalsøen, Møgster
194 Må Kvik	k	T 20		25.0	7.0	3.5	Wichm.	4	0	H A Sandtorv, Krosshamn i Hordl.
195 Må Smart	f k	T 28		35.0	12.0	4.3	Union	15	0	Vestl. Indkj.co v/ M Horgen, Bakholmen

## H-AV Austevoll — H-AM Austrheim.

Farkostens nummer, art og navn	Anvendelse	Materiale	Byggår	Lengde	Bredde	Dybde	Maskin, navn	Antall HK	F. & fangstb.	Eierens (den korresponderende reders) navn og postadresse
196 Mk Snyggen	f k	T 08		27.6	7.4	3.6	Stabil	10	0	Arne H Økland m fl, Torangsvåg
197 Mk Fiskeren	f	T 18		31.9	7.4	4.8	Kampen	8	1	Nils A Veivåg m fl, Rabben
198 Ms Lyse	f k	T 15		28.0	10.0	4.5	Wichm.	7	0	Hjalmar Nordeide, Storebø
200 S/å —	k f	T 03		34.0	11.0	4.0	—	—	1	Knut M Hufthammer, Storebø

## H-AM. Austrheim merkedistrikt.

1 Ms Urd	t k	T 11		44.0	16.0	7.0	Avance	18	1	Konrad J Kaland m fl, Fønnes
2 Mk Leif	h k	T 96		50.8	14.3	6.3	Hexa	20	2	Ludvik J Dæ m fl, Kjelstraumen
3 Må Sjøfugl	f k	T 32		30.0	10.0	4.0	Bolind.	8	0	Anton A Fønnes m fl, Fønnes
4 Mk Anker	f k	T 30		35.3	10.7	5.4	Rap	15	1	Ludy J Dæ, Kjelstraumen
5 Mk Brislingen	t	T 82		57.7	16.5	7.2	Wichm.	30	1	Ingvald O Lervåg, Fønnes
6 Ms Fønnes	f k	T ?		38.0	15.0	7.0	Populær	12	2	Hans A Fønnes m fl, Fønnes
7 Mk Familien I	k f	T 25		62.0	15.0	7.5	Wichm.	30	1	Olai G Fønnes, Fønnes
8 Ms Stjernen	l	T 08		48.0	15.0	8.0	Skandia	20	4	Edv E Langøen m fl, Rongevær
9 Ms Kronen	l	T 04		42.0	15.0	7.0	Skandia	16	2	Edv E Langøen m fl, Rongevær
10 Må Håkon	k	T 26		32.0	10.5	5.5	Rap	11	0	Ole K Husa m fl, Fedje
11 Må Smart	f k	T 30		38.0	13.0	5.0	Union	15	0	Ingvald O Lervåg, Fønnes
12 Ms Duen <sup>1)</sup>	t f l	T 17		48.0	13.5	7.0	Nordlys	20	2	Henrik Kahrs m fl, Kjelstraumen
13 Må —	f k	T 20		30.0	12.0	4.0	Vestkyst	7	0	Hertelius H Muren m fl, Fedje
14 Må Framtid	f k	T 30		40.4	13.3	6.4	Wichm.	20	0	Olau G Langøen m fl, Rongevær
15 Må Union	k f	T 31		31.5	9.6	4.0	Union	10	0	Mikal J Rognavåg m fl, Fedje
16 Må Lykken	k h	T 10		28.0	12.0	5.0	Rap	7	0	Ole M Husa m fl, Fedje
17 Må Norden	f k	T 26		29.5	9.5	5.0	Union	10	0	Austrheims gamle Notlag, Austrh.
18 S/å Springeren	k f	T 10		31.0	11.0	3.8	—	—	1	Olai Gullaksen Fønnes, Fønnes
19 Må Erik 2	k h	T 18		22.0	7.0	3.0	Vestkyst	5	0	Hans A Husa m fl, Fedje
20 Må —	k h	T 20		26.0	9.0	4.0	Populær	6	0	Endre Viken, Fedje
21 Ms Brødrene	t	T 17		41.0	14.2	6.0	Rap	22	1	Mikkel E Fønnes m fl, Fønnes
22 Ms Norden	k h t	T ?		42.0	16.0	6.0	Populær	16	1	Olai Ophaug m fl, Fedje
23 Ms Hjorten	k h t	T ?		42.0	16.0	7.0	Populær	20	0	Hans A Husa m fl, Fedje
24 Ms Kolibri	k h t	T ?		39.0	16.0	6.0	Ideal	15	0	Ole K Sulen m fl, Fedje
25 Mk Frimann	t	T 10		38.8	13.5	5.7	Avance	18	0	Harald L Øksnes, Fønnes
26 Må Brødrene	k f	T 24		31.8	10.8	6.0	Populær	10	0	Mikal G Eide, Fedje
27 Må Liten	k	T 31		25.5	8.9	4.3	Otters.	4	0	Konrad Tangen, Hellese fyr, Fedje
28 Ms Nora	k h t	T ?		38.0	14.5	6.0	Gideon	11	0	Kornelius K Storemark m fl, Fedje
29 Må Erik	k h t	T 19		22.0	7.0	4.0	Vestkyst	5	0	Elias Ophaug m fl, Fedje
30 Må Fosenøy	f k	T 32		35.0	11.0	4.0	Ideal	15	0	Mikal H Brügger, Kjelstraumen
31 Må God	f	T 15		34.0	9.0	4.2	Wichm.	6	0	Ginf B Lerøen, Austrheim
32 Ms Mairos	l	T ?		42.0	17.0	6.0	Skandia	12	8	Olaf B Lerøen m fl, Austrheim
33 Mk Nordlys	f k	T 12		39.7	13.0	6.0	Hein	19	1	Ingvald Gjertsen, Rongevær
34 Mk Rongevær	t	T 12		37.0	11.4	5.0	Wichm.	10	0	Olaf Olsen, Rongevær
35 Ms Lyna	k f	T ?		34.0	12.5	5.0	Wichm.	10	0	Olaf Olsen m fl, Rongevær
36 Må Olav	f k	T 08		31.3	10.8	5.5	Avance	20	0	Kaspar Dæ, Arås i Nordhordland
37 Ms Vidar	k t	T 15		37.0	15.5	4.5	Søderb.	20	1	J N Wikene, Fedje
38 Må Rapp	k	T 20		27.0	9.3	3.1	Rap	6	0	Johannes E Øksnes, Rebnor
39 Mk Sleipner	f k	T 12		33.0	12.0	5.7	Gideon	8	1	H J Ulvøy m fl, Nordangervågen
40 Mk Falsen	t	T ?		35.0	11.0	5.0	Skandia	10	0	O H Austrheim m fl, Austrheim
41 Mk Wichmann	f k t	T 31		64.0	15.4	7.8	Wichm.	40	1	Hjalmar J Sævro, Rongevær

1) Omb. 1952.



POLLERE — HALEGATT — DEKKSPLYSS  
SKIBSUTSTYR.

Telef. 3511 — 3512

Farkostens nummer, art og navn	Anvendelse	Materiale	Byggeår	Lengde	Bredde	Dybde	Maskin, navn	Antall HK	F. & fangstb.	Eierens (den korresponderende reders) navn og postadresse
42 Må Nymand	f	T	18	30.0	10.0	4.0	Wichm.	8	0	Ingvald O Lervåg, Fønnes
43 Må Rapp	k	T	26	30.0	10.0	5.0	Rap	10	0	Kristoffer Kahrs, Fedje
44 Må Loyal	f k	T	30	30.0	8.8	3.5	Nygrei	14	0	Peder J Langeland m fl, Fedje
45 Må Prægtig	k	T	28	31.9	10.2	4.5	Rap	14	0	Ludvig K Berg m fl, Fedje
46 Må Rapp I	k	T	27	32.7	11.0	4.4	Rap	14	0	Andr. E Huse m fl, Fedje
47 Ms Ternen	f	T	19	30.0	12.0	5.0	Avance	10	1	Robert H Fesøy m fl, Vallersvåg
48 Mk Kjeilen	l	T	98	38.0	12.0	4.5	Aktiv	10	2	Ludvig H Kjeilen, Synnevåg
49 Mk Fisken	t	T	?	31.5	9.0	4.5	Wichm.	8	0	M K Austrheim m fl, Austrheim
50 Må Snål	f	T	33	41.0	12.0	5.0	Rap	22	0	Ole I Lervåg m fl, Fønnes
51 Ms Frøia	k	T	08	30.0	12.5	4.0	Wichm.	8	0	Sigurd M Storemark m fl, Fedje
52 Må Snøgg	k f	T	32	28.0	10.0	4.0	Populær	8	0	Eirik Vabu, Rebnor
53 Ms Mira	k f t	T	00	39.0	13.0	6.0	Skandia	12	1	Ludv L Dyrnes m fl, Austrheim
54 Må Rapp	f	T	?	26.0	8.0	3.5	Rap	5	0	Mandus A Fondenes m fl, Fønnes
56 Mk Ariel	k l	T	12	48.0	12.5	6.0	Nygrei	20	1	Mons M Storemark, Fedje
57 Mk Atlas	l t	T	18	44.0	11.5	6.0	Skandia	16	2	Elias L Langøen, Fønnes
60 Må Våghals	k	T	05	26.0	8.0	3.5	Vestkyst	6	0	Gudmund A Husa m fl, Fedje
61 Ms Sjømann	k	T	?	38.2	15.6	6.4	Skandia	12	1	Immanuel K Øksnes m fl, Rebnor
62 Må Sprøtt I	k	T	19	36.0	12.0	5.0	Rap	12	0	Mons M Husa m fl, Fedje
63 Ms Fuglen	k	T	?	39.3	14.9	5.3	Populær	10	0	Ole K Husa m fl, Fedje
64 Må Gina	f k	T	?	25.0	9.0	4.0	Rap	6	0	Gotfred M Tangen m fl, Fedje
66 Mk Harald	f k	T	?	40.0	11.8	3.5	Wichm.	8	2	J A Hopland, Arås i Nordhordl.
68 Må Terje	k	T	20	22.0	7.5	3.0	Vestkyst	5	0	Hans J Korsøen, Rongevær
69 Må Falk	k	T	30	34.0	11.7	4.8	Wichm.	12	0	Johs K Hjønevåg m fl, Fedje
70 Må Trygg	f k	T	06	25.0	7.0	4.0	Rap	4	0	Rasmus B Berhaug, Fedje
71 Ms Prøven	f l	T	?	42.0	16.0	6.0	Avance	18	4	Sjur N Austrheim m fl, Austrheim
72 Mk Hildur <sup>1)</sup>	k	T	14	56.0	13.5	6.5	Wichm.	30	0	Karl Th Korsøen m fl, Rongevær
73 Må Fram	k	T	15	29.7	8.5	5.3	Vestkyst	8	0	Endre M Sulen m fl, Fedje
74 Må Fram	f k	T	08	24.4	8.0	3.2	Fram	6	0	Bernt F Jekholm, Rongevær
76 Må Prinsesse	k	T	29	23.0	6.8	3.4	Sabb	5	0	Martin P Sandnes, Fedje
77 Må Sulen	k	T	?	22.0	8.0	4.0	Wichm.	4	0	Ole K Sulen, Fedje
78 Mk Solstrand	t	T	11	47.0	13.0	5.0	Wichm.	20	0	Math Dyrnes m fl, Kjelstraumen
79 Ms Sjøløven	k	T	17	38.0	13.0	7.0	Avance	18	1	Alfred J Storemark, Fedje
80 Må Rapp	k	T	?	22.0	8.0	3.5	Rap	4	0	Gabriel Berentsen m fl, Fedje
81 Ms Victoria	l	T	08	42.0	16.0	5.0	Skandia	12	4	Kr L Sætre m fl, Arås i Nordhl.
82 Ms Argo	l	T	02	44.0	14.0	5.0	Skandia	20	2	Anton O Sætre m fl, Arås i Nordhl
83 Ms Elida	f	T	?	42.0	15.9	6.4	Populær	20	4	Nils E Øksnes m fl, Rebnor
84 Ms Børilden	l	T	?	42.0	16.0	5.0	Skandia	12	2	Ingv E Børilden m fl, Rongevær
85 Må Gerda	f	T	?	18.0	5.5	3.0	Vestkyst	5	0	Edv O Børilden, Rongevær
86 Ms Fremad <sup>2)</sup>	l	T	09	41.2	14.4	5.1	Gideon	28	1	Anton Sævre m fl, Rongevær
87 Må Brødrene	f k	T	31	32.2	9.5	4.8	Wichm.	8	0	Johs M Straume m fl, Nordangerv.
88 Ms Gunvor	t	T	11	42.0	16.0	8.0	Tuxham	23	0	Emandus Krossøen m fl, Rongevær
89 8/å Trofast	f	T	17	25.0	9.0	4.0	—	—	1	Kristoffer Kahrs, Kjelstraumen
90 8/å Håkon	f k	T	?	30.0	9.6	4.0	—	—	1	Jacob H Sævre m fl, Rongevær
91 Ms Moder	l	T	09	42.0	16.0	5.7	Normo	25	2	Ludv H Austrheim m fl, Austrheim
92 Ms Silden	l	T	10	42.0	16.0	6.0	Avance	15	2	Rasmus Monslaup m fl, Njøten
93 Mk Fensfjord I	k	T	17	65.0	18.7	8.6	Wichm.	30	1	Th K Njøten m fl, Arås i Nordhl
94 8/å Loyal	f	T	?	32.0	10.0	4.0	—	—	1	S M Sætre m fl, Arås i Nordhl.
95 Ms Fyrsten	k	T	?	42.0	16.0	7.0	Vestkyst	16	4	Gerhard Dæe m fl, Arås i Nordhl.
96 Ms Harald	k	T	18	32.0	12.0	5.0	Vestkyst	8	1	Kaspar Dæe, Arås i Nordhordland
97 Mk Alstein	t	T	08	53.0	14.0	8.5	Avance	30	0	Ananias A Utكيلen, Kjelstraumen
98 Ms Liv	f	T	24	27.0	8.0	4.5	Trygg	6	0	Jergen O Kaland m fl, Fønnes
99 8/å Leif	f	T	05	29.7	10.0	3.2	—	—	1	Steffen Jonsen m fl, Rebnor

1) Omb. 1932. 2) Omb. 1928.



## H-AM Austrheim.

Farkostens nummer, art og navn	Anvendelse	Materiale	Byggeår	Lengde	Breddde	Dybde	Maskin, navn	Anfall HK	F. & fangstb.	Eierens (den korresponderende reders) navn og postadresse
101 8/å Ternen	f k	T ?	?	27.0	8.0	2.5	—	—	0	Martin M Storemark m fl, Fedje
102 Må Ørnen	f k	T 17	17	28.0	8.0	4.0	L. Grei	4	0	Martin M Storemark m fl, Fedje
103 8/å Prøven	f	T ?	?	26.0	9.0	4.0	—	—	1	Konrad J Kaland m fl, Fønnes
104 Ms Lilly	t f	T ?	?	35.0	13.0	6.0	Stabil	10	1	Ivar H Kaland m fl, Fønnes
105 6/å Håkon	f	T ?	?	28.0	8.0	4.0	—	—	2	Ingvald O Lervåg, Fønnes
107 Ms Storegut	f	T 00	00	40.4	14.9	7.4	Skandia	12	2	M Rasmussen m fl, Njøten
108 8/å Rival	f	T 19	19	34.0	10.0	5.0	—	—	1	Severin A Stokholm m fl, Fedje
109 Ms Børlaug	t	T 15	15	45.5	17.2	5.5	Rap	12	0	Martin Sætre m fl, Arås i Nordhl
110 Må Fram	f	T 20	20	20.1	5.5	3.0	Per	3	0	Harald H Bakke, Njøten
111 Må Aksel	f	T ?	?	23.0	6.0	3.3	Rap	4	0	Kristoffer I Fønnes, Fønnes
112 Må Alken	f	T ?	?	23.0	6.0	3.0	F. M.	4	0	Annanias Gullaksen, Fønnes
113 Må Kjlstrøm	f	T ?	?	18.0	5.0	3.0	Wichm.	2	0	N O Knutsen, Kjelstraumen
114 Må Fix	f	T ?	?	20.0	5.0	2.0	Magnet	3	0	Konrad J Kaland, Fønnes
115 Må Sevør	f	T 20	20	20.0	5.0	2.0	Sandnes	6	0	Karl E Longvøen, Rongevær
116 Mk Finn	k h	T 20	20	47.0	12.8	6.0	Wichm.	30	0	Mikal Eide m fl, Fedje
117 Mk Leonhard	ø t	T 27	27	65.0	15.0	7.5	Union	60	0	Oskar O Lervåg m fl, Kjelstraumen
118 Må Far	f	T 15	15	20.0	5.0	2.0	Ferro	4	0	Jonas L Daa, Kjelstraumen
119 Må Sjøblomst	k f	T 16	16	27.0	7.0	4.0	Gideon	4	0	Oskar O Korsøen m fl, Rongevær
120 Må Viking	f	T 09	09	36.0	8.0	5.0	Rap	5	0	Ingolf I Fønnes m fl, Fønnes
121 Må Bruvågen	k f	T 00	00	30.3	11.2	4.5	Gideon	6	0	Kaspar K Træsnes, Fedje
124 Må Brødrene	ø k f	T 21	21	27.0	9.4	3.5	Rap	7	0	Gabriel G Muren, Fedje
125 Ss Emla	t	T 08	08	54.2	15.7	6.4	—	—	1	Lars E Fønnes m fl, Fønnes
127 Mk Alf	f k t	T 14	14	54.0	14.0	6.0	Populær	20	1	Edvin I Dynæs, Austrheim
128 Må Wichmann	f k	T 21	21	28.0	9.0	4.5	Wichm.	5	0	Andreas Olsen, Fønnes
129 Må Brødrene	k	T 22	22	28.0	9.0	4.0	Wichm.	6	0	Gustav K Hestenes m fl, Fedje
130 Må Sjøblomst	f k	T 22	22	28.5	8.5	3.5	Wichm.	5	0	Sverre E Kaland, Fønnes
131 Mk Lom	t f	T ?	?	38.0	9.0	6.0	Wichm.	12	1	N O Knutsen, Kjelstraumen
132 Ms Eiken	t k	T ?	?	40.0	14.0	6.0	Bjørn	14	1	Olaf Mongstad, Fedje
133 Må Forsøg	k f	T 22	22	29.7	8.5	4.2	Wichm.	6	0	Olaf Langedal, Fedje
134 Mk Varda	k t	T 10	10	23.3	7.3	3.6	Hjelset	4	1	Sverre Sigvaldsen m fl, Austrheim
135 Ss Trækflugten	f	T 12	12	35.0	11.0	4.0	—	—	1	Peder S Førde m fl, Austrheim
137 Ms Duen	l	T 10	10	42.0	14.8	7.0	Avance	22	2	Karl G Husa m fl, Fedje
138 Må Brødrene	f k	T 21	21	31.9	10.6	4.2	Wichm.	7	0	M H Husa m fl, Fedje
139 Mk Familien	t	T 15	15	54.9	14.2	6.2	Wichm.	30	1	Olav O Bergsvik m fl, Austrheim
140 Må Rolf	k h	T 10	10	33.0	12.0	3.4	Activ	8	0	Ole M Fjeldheim, Fedje
141 Mk Veslegut	f k	T 15	15	36.0	9.0	4.0	Wichm.	8	1	M Brügger Toftegård, Kjelstraum.
142 Må Prins	k	T 25	25	29.5	10.0	5.5	Rap	8	0	Hagerup K Uthaug m fl, Fedje
143 Ms —	t	T ?	?	30.0	9.5	5.0	Gideon	8	1	J K Budaal m fl, Arås i Nordhordl.
145 Mk Feie	t	T 32	32	69.0	16.4	7.6	Wichm.	60	1	Hagerup K Uthaug m fl, Fedje
146 Må Karl	k	T 25	25	31.0	10.0	4.0	Rap	8	0	Andr H Molden d e, Fedje
147 Må Berta	k	T 25	25	30.0	10.0	5.0	Rap	8	0	G M Tangen m fl, Fedje
149 8/å Sevør	k	T 04	04	28.5	8.0	4.0	—	—	0	Jakob H Sevøren, Rongevær
150 Ms Fram	f	T 07	07	42.0	15.0	6.0	Skandia	15	2	Andreas B Lervåg, Fønnes
151 Mk Albatros	f k	T 15	15	33.0	12.0	5.5	Nygrei	20	0	Ludvik O Vikene, Arås i Nordhordl.
152 Må Wichmann	k h	T 26	26	32.5	10.7	5.9	Wichm.	8	0	Edv M Koppen m fl, Fedje
153 Må Rolf	k	T 27	27	31.8	10.6	4.1	Rap	10	0	Kr K Storemark, Fedje
154 Ms Mira	f	T 00	00	37.5	13.7	5.0	Verdan.	12	0	Edvard J Børliden, Rongevær
155 Må Torden- skjold	k	T 28	28	31.0	10.0	3.8	Wichm.	8	0	Bernt O Storemark, Fedje
156 Må Samson	k	T 28	28	33.7	11.0	5.7	Wichm.	10	0	Karl H Sjøvoll m fl, Fedje
157 8/å Lindås	f k	T 10	10	24.0	?	?	—	—	0	Ingv. M Lille Lindås, Njøten
158 Mk Ivar Åsen	f	T 08	08	36.0	11.0	5.0	Alpha	11	0	Johs. H Korsøen jr., Rongevær
159 ?/å —	f k	T 29	29	25.5	8.0	4.0	—	—	0	Mons M Storemark m fl, Fedje
160 Må Trygg	k h	T 29	29	33.0	11.5	5.5	Wichm.	10	0	Martin K Berg m fl, Fedje
161 Ms Bris	f	T 23	23	32.0	10.5	7.0	Karm	12	0	A Aråsavåg, Arås i Nordhordland
162 Mk Sjøfugl	f k	T 15	15	34.0	12.0	5.7	Hein	10	0	E E Vikene, Arås i Nordhordland

Farkostens nummer, art og navn	Arvendelse	Materiale Byggear	Lengde	Bredde	Dybde	Maskin, navn	Antall HK	F. & fangstb.	Eierens (den korresponderende reders) navn og postadresse
163 Mk Aksel	f k	T 13	38.5/11.1	5.5	Alpha	14	1	Ludv L Krossøy m fl, Rongevær	
164 Mk Bamse	f k	T 18	41.0/12.0	6.0	Alpha	28	0	Hjalmar Amundsen, Austrheim	
165 Ms Neptuna	f	T 17	35.0/11.0	4.5	Trygg	12	1	A E Toftegård m fl, Kjelstraumen	
166 Mk Venus	f	T 12	36.0/11.0	6.0	Wichm.	12	1	Sig N Straume, Nordangervågen	
167 Må Brødrene	f k	T 30	32.0/11.0	5.0	Rap	14	0	Alb Karlsen Husa m fl, Fedje	
168 Mk Bjergø	f k	T 08	40.0/12.0	6.0	Heros	18	1	Alf Thorsen, Austrheim	
169 Mk Feiefjord	f k	T 31	49.0/14.0	8.0	Nygrei	35	0	Oskar K Uthaug m fl, Fedje	
170 8/å —	k k	T ?	25.0/9.0	3.0	—	—	1	Monrad J Kongestøl m fl, Fedje	
171 Må Harald	f	T 28	26.6/8.5	5.3	Rap	5	0	Ivar H Ulvøen m fl, Kjelstraumen	
172 Må Feie	k f	T 30	36.0/12.0	6.0	Ideal	15	1	Olaf Olsen Kongestøl, Fedje	
173 Mk Odd	k h	T 31	52.0/14.5	7.0	Nygrei	35	0	Adolf Husa m fl, Fedje	
174 Må Rubb	k f	T 32	28.0/9.0	4.0	Wichm.	7	0	Anton J Storemark m fl, Fedje	
175 Mk Wiken	k k	T 32	47.0/13.5	6.5	Wichm.	25	0	Hjalmar E Wiken m fl, Fedje	
176 8/å Jomfruen	f k	T 32	27.0/8.0	5.0	—	—	1	Ole Fanebust, Fedje	
177 Må Brødrene	2 f k	T 32	34.0/11.5	7.0	Rap	17	0	Gottfred Tangen m fl, Fedje	
178 Mk Atense	t	T 93	65.1/18.2	7.3	Finnøy	34	1	Lars E Fondenæs m fl, Fønnes	

## H-B. Bremnes merkedistrikt.

1 Må Frimont	k	T 17	33.0/10.0	4.5	Rap	7	0	Thomas Nikø, Finnås
2 Må Karm	k	T 12	30.0/10.0	4.5	Karm	7	0	Ole O Helvik m fl, Lykling
3 Må Fremad	k k	T 03	31.2/11.2	4.8	Wichm.	5	0	Ø L Fylkesnes m fl, Mælandsvågen
4 Må Løke	k t	T 18	31.0/11.0	4.0	Wichm.	6	0	L N Økland m fl, Øklandsvågen
5 Ss Koley	l t	T 09	42.5/16.0	5.0	—	—	0	Ditleiv Rolfsnes, Brandasund
6 Ss Gyda	l t	T 02	36.8/14.2	6.4	—	—	0	Ø L Fylkesnes, Mælandsvågen
7 Må Steinar	k f	T 31	25.5/7.5	3.6	Snøgg	6	2	Johannes J Steinsvåg, Finnås
8 Må Nord- stjernen	k	T 16	31.0/9.4	3.8	Normo	7	0	Nils J Steinsvåg m fl, Finnås
9 Ms Håbet	k	T ?	34.0/12.0	6.0	Wichm.	10	0	Johan Rolfsnes, Brandasund
10 Må Snygg	k f	T 21	32.5/11.0	4.5	Skandia	6	0	O F Fylkesnes m fl, Mælandsvågen
11 Ss Anden	l	T 04	35.3/12.9	4.4	—	—	0	Mons H Sætre m fl, Mælandsvågen
12 Må Brødrene	k	T 13	29.5/10.1	3.9	Wichm.	5	0	Mons H Sætre m fl, Mælandsvågen
13 Ms Klara <sup>1)</sup>	t	T 94	35.0/14.0	6.0	Wichm.	12	1	M Haldorsen & Søn, Rubbestadnes
14 Må Duen	k	T 00	30.0/10.5	6.0	Wichm.	4	0	Lars A Våge m fl, Lykling
15 Må Brødrene I	k	T 17	30.0/10.0	4.0	Wichm.	7	0	H K Norenes m fl, Lykling
16 Ms Pryd	k	T 17	40.0/14.0	7.0	Grei	11	0	G K Norenes m fl, Lykling
17 Må Brødrene 2	k	T 15	30.0/10.0	5.0	Rap	7	0	G K Norenes m fl, Lykling
18 Må Havsulen	k	T 08	30.3/10.5	4.0	Wichm.	5	0	Jens P Stautland m fl, Finnås
19 6/å —	f	T 00	24.5/8.0	3.0	—	—	0	Jens P Stautland m fl, Finnås
20 Ms Fremtid	k	T 92	36.0/12.0	5.0	Skandia	10	0	Elias T Geitung, Lykling
21 Må Lodsén	k	T 10	30.0/10.0	4.0	Wichm.	5	0	Kr Christensen, Hiskjo
23 Må Silden <sup>2)</sup>	k	T 13	32.0/11.2	4.2	Skandia	8	0	Ole S Olsen m fl, Meling
24 6/å —	k	T 05	23.0/7.0	2.8	—	—	0	Daniel Olsen, Øklandsvågen
25 Må Havblik	k	T 02	29.0/9.5	4.0	Wichm.	5	0	Alf Madsen m fl, Hiskjo
26 Må Anny	k	T 10	30.0/10.0	4.0	Grei	8	0	Edv K Lyklingholm m fl, Lykling
27 Må Jim	k	T 19	22.0/7.0	2.3	Snøgg	2	0	Ole Helgesen, Hiskjo
29 Må Kvik	k	T 06	25.0/8.0	4.0	Rap	4	0	Peder K Gjeitung, Lykling
30 Må Mågen	k	T 12	28.0/8.0	5.0	Rap	5	0	Theodor E Gjeitung m fl, Lykling
31 Må Kvik	f k	T 16	28.9/11.0	4.4	Rap	7	0	Peder J Brekke m fl, Øklandsvågen
32 Ms Bra	t	T 17	53.7/18.9	8.5	Bolind.	32	0	Reinert K Næsse m fl, Meling
33 Ms Ingrid	f k	T 13	32.9/12.2	5.3	Populær	8	0	A K Hestenes m fl, Lykling
34 Må Leif	k	T 02	28.5/8.5	4.3	Wichm.	5	0	Lars R Nordtun m fl, Meling
35 Mbf Ternes <sup>3)</sup>	f k	T 07	31.2/10.5	3.9	Wichm.	5	0	L G Mæland m fl, Mælandsvågen
36 Ms Sirafjord	t	T 17	47.0/16.0	7.0	Avance	22	0	K T Alfsvåg m fl, Mælandsvågen

## H-B Bremnes.

Farkostens nummer, art og navn	Arvendelse	Materiale Byggeår	Lengde	Bredde	Dybde	Maskin, navn	Antall HK	F. & fangstb.	Eierens (den korresponderende reders) navn og postadresse
37 Ms Liv	t	T'07	38.6	14.6	4.9	Wichm.	20	0	T K Alfsvåg m fl, Mølandsvågen
38 Må Special	f k	T'08	29.0	9.0	4.0	Special	6	0	Ole J Stautland m fl, Finnås
39 Må Roald	k f	T'32	32.0	10.0	4.5	Skandia	12	0	Magnus L Andenes m fl, Vornes
40 Ms Mars	k	T'03	32.8	10.8	3.4	Fram	10	0	M Haldorsen, Bremnes
41 Må Lillebror	f k	T'15	30.0	9.5	4.5	Hein	4	0	J J Økland m fl, Øklandsvågen
43 Må Forsøk	f k	T'16	29.6	10.5	3.7	Wichm.	7	0	J J Sortland jr m fl, Bremnes
44 Må Sleipner	k	T'17	31.0	9.0	3.2	Hexa	6	0	Hans O Ersland m fl, Finnås
45 Ms Øklands- våg <sup>1)</sup>	k f t	T ?	35.0	12.2	4.7	Wichm.	8	0	Ole Svendsen m fl, Øklandsvågen
46 Må Vikingen	f k	T'06	22.6	7.3	2.7	Rap	4	0	Ole Olsen, Hiskjo
47 Må Plyveren	f k	T'08	14.3	3.8	2.1	Snøgg	2	0	Lars L Folgerø m fl, Hiskjo
48 Må Kvik	f k	T'05	29.4	9.8	3.9	Snøgg	8	0	Daniel J Andenes m fl, Finnås
49 Mk Odd	t	T'10	30.0	7.0	5.0	Wichm.	6	0	A Brakedal, Rubbestadneset
50 Ms Mira	t	T'05	38.0	12.0	6.0	Tryg	12	0	A Brakedal, Rubbestadneset
51 Må Snugg <sup>2)</sup>	t k	T'09	27.0	9.0	4.5	Wichm.	5	0	P L Stangervåg m fl, Rubbestadn.
52 6/å —	k	T'10	24.0	9.0	3.7	—	—	0	Mons Brække, Øklandsvågen
53 Mk Veslemøy	l t	T ?	45.0	14.4	5.0	Skandia	12	0	Hans J Økland m fl, Øklandsvågen
54 Må Blåman	f k	T'00	28.0	10.2	3.5	Tryg	4	0	M O Alfsvåg m fl, Mølandsvågen
56 Ms Diana	k t	T'07	42.3	16.0	6.3	Wichm.	20	0	Ole Halvorsen Næsse, Meling
58 Ms Havfruen	t	T'02	36.0	14.0	6.0	Wichm.	10	0	Johan L Sortland m fl, Bremnes
59 Må Garvik	k f	T'08	22.3	7.6	2.9	Snøgg	5	0	Hans Pedersen, Hiskjo
60 Må Svint	k	T'19	22.0	6.0	3.0	Snøgg	2	0	Peder P Hisken, Hiskjo
61 Ss Lydia	l	T'95	33.0	12.5	4.7	—	—	0	Jens P Stautland m fl, Finnås
62 Ss Anna	l	T'00	32.4	12.4	4.8	—	—	0	Ole S O Meling m fl, Meling
63 Må Havhest	f k	T'16	29.5	10.5	3.7	Dahl	6	0	Lars Møland d. y. m fl, Hiskjo
64 Må Fix	k	T'12	19.3	5.5	1.9	Atlanta	2	0	Lars Møland d. y. m fl, Hiskjo
65 Må Lillemor	f k	T'19	34.0	10.0	4.0	Skandia	6	0	Guauder K Gåsland m fl, Bremnes
66 Ss Urda	l	T'93	26.0	10.0	7.0	—	—	0	Jens H Urang, Urangsvåg
69 Må Ideal	f k	T'14	33.6	10.8	3.8	Ideal	8	0	Engel T Gilje m fl, Mølandsvågen
70 Ms Fram <sup>3)</sup>	k l	T'80	34.6	15.6	4.5	Skandia	12	0	Andreas Pedersen m fl, Lykling
71 Ms Brødrene	l k	T'94	36.3	17.5	4.9	Skandia	12	0	Andreas Pedersen m fl, Lykling
72 Ms Liberal	l t	T ?	34.1	13.1	3.2	Grei	6	0	Kr Stensbø, Bremnes
73 6/å Odin	k f	T'05	22.9	8.1	3.2	—	—	2	Ole T Uren m fl, Lykling
75 Må Venus	f k	T'19	31.0	10.0	4.0	Wichm.	6	0	K S Habbestad m fl, Bremnes
77 Må Lyset	f k	T'19	32.7	10.5	4.0	Wichm.	8	0	Ole K Møland m fl, Mølandsvågen
78 Må Svalen	k f	T'16	22.8	6.0	2.6	Wichm.	3	0	Kr A Møland m fl, Mølandsvågen
79 Må Duen	k t	T'13	29.8	8.1	2.9	Tryg	6	0	Kr G Møland, Mølandsvågen
80 Må Snugg	k	T'10	22.0	7.0	2.5	Snøgg	2	0	Nils Sørensen m fl, Hiskjo
81 Ms Naustnes	k	T'00	33.5	12.5	5.0	Rap	10	0	Anton Stautland m fl, Finnås
82 Ss Prøven	l	T'06	28.3	10.8	4.2	—	—	0	K Møland m fl, Mølandsvågen
83 Ms Urda	k	T'07	37.0	10.5	6.0	Wichm.	10	0	Hans Urangseter m fl, Bremnes
85 Ss Brødrene	l	T'92	34.1	13.1	5.2	—	—	0	H A Urangseter m fl, Bremnes
86 Må Anna	k t	T'94	27.0	8.3	3.7	Wichm.	4	0	Bertin Rolfsnes, Brandasund
88 Mk Modig	t	T'09	33.0	8.0	6.0	Wichm.	7	0	Johs A Sortland, Bremnes
89 Må Løning	k	T'19	29.0	9.0	3.4	Rap	5	0	Martin P Søvold m fl, Bremnes
90 Må Høvding	k	T'04	28.7	8.9	4.1	Wichm.	5	0	Halvor S Habbestad m fl, Bremnes
91 Må Springeren	k	T'14	30.5	10.2	3.5	Wichm.	6	0	Endre S Habbestad m fl, Bremnes
92 Må Snugg	k	T'00	24.0	7.0	2.5	Snøgg	2	0	Knut E Løklingholm, Lykling
93 6/å Samson	k	T'08	22.6	8.0	2.6	—	—	0	Halvor O Sele m fl, Lykling
94 Må Rapp	k t	T'18	31.0	11.0	4.0	Rap	7	0	Jens H Næsse m fl, Meling
95 Ms Ternen	k t	T'00	38.0	14.0	7.0	Skandia	10	0	Hans J Næsse m fl, Meling
96 Ms Brødrene	l k	T'00	34.0	13.7	5.2	Rap	12	0	G H Løklingholm m fl, Lykling
97 Må Rap 2	k	T'16	30.2	10.6	3.8	Rap	7	0	G H Løklingholm m fl, Lykling

1) Omb. 1919. 2) Omb. 1929. 3) Omb. 1918.

Farkostens nummer, art og navn	Anvendelse	Materiale	Byggeår	Lengde	Bredde	Dybde	Maskin, navn	Antall HK	F. & fangstb.	Eierens (den korresponderende reders) navn og postadresse
98 Må Rap I	k	T	19	31.3	12.0	4.2	Rap	9	0	G H Løklingholm m fl, Lykling
100 Må Fisken	k	T	15	21.0	8.9	2.8	Wichm.	2	0	Johan H Mehus, Meling
101 Må Klar	k	T	29	33.5	11.4	4.5	Wichm.	6	0	Johan H Mehus m fl, Meling
102 Må Frøden	k	T	11	31.5	9.5	3.5	Aktiv	5	0	Hans K Næsse, Meling
103 Ss Hanna	l	T	00	30.5	12.0	5.0	—	—	0	Hans K Næsse, Meling
105 Ss Saga <sup>4)</sup>	l	T	00	38.2	11.5	5.4	—	—	0	Bernt H Meling m fl, Meling
106 Må Rap	k	T	15	31.9	8.6	4.1	Rap	5	0	Bernt H Meling m fl, Meling
107 Må Våren	k f	T	31	33.0	10.0	5.0	Wichm.	5	0	Th Knudsen Næsse m fl, Meling
108 Ms Forsøk	t	T	17	44.6	14.0	7.3	Rap	12	0	Kristen P Meling m fl, Meling
109 Ms Oskar	l	T	80	33.8	12.0	4.0	Bruza	6	0	B Østensen m fl, Hiskjo
110 Mk Nyvingen	f k	T	20	37.0	11.0	5.0	Wichm.	12	0	K G Møland m fl, Mølandsvågen
111 Må Kvik	k	T	14	20.0	5.8	2.3	Wichm.	2	0	G G Halderaker m fl, Mølandsvågen
112 Ms Nora	kl	T	95	35.0	15.0	6.5	Wichm.	12	0	Rasmus O Saxeid m fl, Finnås
113 Må Forsøk <sup>2)</sup>	k	T	14	32.8	10.2	4.5	Levahn	7	0	Ole P Næsse m fl, Meling
114 Ms Martha <sup>3)</sup>	kl	T	?	33.9	13.5	5.4	Rap	12	0	Marthin F Stokvik, Lykling
115 6/å Makrellen	f	T	00	19.5	6.0	2.3	—	—	2	Ole Saxeide m fl, Finnås
117 8/å —	k	T	02	23.8	8.0	3.2	—	—	0	Nils A Gilje m fl, Mølandsvågen
118 Må Finn	k	T	00	27.9	8.3	3.7	Snøgg	6	0	J J Steinsvåg m fl, Finnås
119 Ss Selma <sup>4)</sup>	l	T	95	32.0	11.5	4.0	—	—	0	Martin P Søvd, Bremnes
121 6/å —	f	T	02	24.0	6.7	2.9	—	—	1	Kolbein A Helvik m fl, Lykling
122 Må Rapp	k	T	10	24.0	8.0	4.0	Rap	4	0	J P Løklingholm, Lykling
126 Ss Kristine	l	T	90	34.0	12.5	5.7	—	—	0	B P Fylkesnes m fl, Mølandsvågen
127 Ms Makrellen	k	T	04	33.0	13.5	5.0	Wichm.	8	0	Bertin Katla m fl, Øklandsvågen
129 Må Trygg	k	T	12	30.0	12.0	5.0	Wichm.	5	0	Anders K Røeren m fl, Brandasund
130 Må Rapp	k	T	15	30.0	9.0	3.5	Rap	7	0	Mons H Næsse m fl, Meling
131 Mk Fix	k t	T	27	55.0	14.0	7.0	Avance	30	0	Nils Tollaksvik, Vornes
132 8/å Nymann	k f	T	08	33.0	7.0	5.0	—	—	2	Mons H Skålevik, Brandasund
134 Må Fisken	k	T	17	25.0	8.0	3.0	Wichm.	4	0	Ole J Næsse m fl, Meling
138 Må Sternberg	k	T	13	31.0	11.0	4.0	Hein	5	0	Peder B Næsse m fl, Meling
139 Må Fram	k	T	04	29.0	10.0	3.5	Wichm.	5	0	E M Habbestad m fl, Bremnes
140 Ss Juno	l	T	96	37.0	12.8	4.5	—	—	0	E M Habbestad m fl, Bremnes
141 Ss Mira	l	T	95	33.0	13.5	5.5	—	—	0	Herman K Alfsvåg m fl, Bremnes
142 Må Silden	k	T	15	29.0	11.0	3.3	Rap	7	0	A K Halderaker m fl, Meling
143 Må Dukken	k	T	00	20.0	6.5	2.5	Wichm.	2	0	Karl Alfsvåg m fl, Mølandsvågen
144 Må Fiskaren	k	T	07	18.5	6.3	2.2	Atlanta	2	0	Ole T Selvåg m fl, Vornes
145 8/å —	k	T	01	25.0	8.8	3.3	—	—	0	Martin O Selvåg m fl, Vornes
146 6/å —	k f	T	98	22.0	7.0	2.8	—	—	0	Martin O Selvåg m fl, Vornes
147 Må Mågen	k f	T	19	32.0	11.0	4.0	Wichm.	7	0	Joakim H Staveland m fl, Bremnes
148 8/å —	k f	T	00	29.0	9.0	4.0	—	—	2	Endre Johnsen m fl, Øklandsvågen
149 Ss Hilma	l	T	02	39.2	15.0	5.3	—	—	0	Peder Særsten m fl, Bremnes
150 8/å —	k f	T	12	33.0	10.0	4.0	—	—	1	Lars L Katla m fl, Øklandsvågen
151 8/å —	k f	T	20	31.0	9.0	3.8	—	—	2	A O Skindhuenæs m fl, Øklandsv.
152 Må Tor	k	T	13	31.5	10.0	5.8	Wichm.	7	0	Rasmus L Halderaker, Meling
153 Ss Marta	l	T	00	30.0	10.5	5.0	—	—	0	Rasmus L Halderaker, Meling
157 Må Fremad	k	T	11	30.3	11.2	4.2	Wichm.	5	0	N K Rolfsnes m fl, Brandasund
158 Må Nor	k	T	19	30.0	10.4	3.5	Hein	7	0	Ole O Laurhammer m fl, Bremnes
159 6/å —	k	T	00	24.5	8.0	3.0	—	—	0	Nils A Stautland, Finnås
160 l Staut	l	T	16	32.0	12.0	3.8	—	—	0	Josef J Hollund m fl, Bremnes
161 Ms Sollvs	k t	T	15	46.0	14.0	7.0	Avance	22	0	Karl O Meling m fl, Meling
162 Ss Håbet	l	T	98	36.0	12.0	6.0	—	—	0	Johs J Sønstabø m fl, Meling
163 Må Fremad	k	T	19	32.0	11.0	5.0	Wichm.	7	0	Johs J Sønstabø m fl, Meling
164 Må Brømsund	k	T	07	30.0	9.5	4.0	Wichm.	5	0	Peder O Meling m fl, Meling
165 Ms Sjøblomsten	k	T	?	39.0	15.0	6.0	Skandia	12	1	H J Halderaker m fl, Meling
166 Må Brødrene	k	T	00	24.0	7.5	4.0	Aktiv	3	0	O P Seievåg m fl, Brandasund

Farkostens nummer, art og navn	Anvendelse	Materiale	Byggeår	Lengde	Bredde	Dybde	Maskin, navn	Antall HK	F. & fangstb.	Eierens (den korresponderende reders) navn og postadresse
167 6/å Alfsvåg	k f	T ?	25.3	7.0	3.0	—	—	—	4	W Alfsvåg m fl, Mælandsvågen
168 Må Sport	k	T 00	27.0	7.0	3.5	Wichm.	—	4	0	Kristian J Meling, Meling
173 6/å Haun	k f	T 05	26.0	7.0	4.0	—	—	—	2	Peder H Kulleseide m fl, Finnås
174 l. Maiblomsten	l	T 95	36.5	12.4	4.5	—	—	—	0	Ole O Laurhammar m fl, Bremnes
175 8/å Sverre	f k	T 14	30.0	9.0	4.0	—	—	—	1	Rasmus Møgster, Vornes
176 6/å —	f	T 20	22.0	6.0	3.0	—	—	—	0	Rasmus Møgster, Vornes
177 Ms Nor	k t	T 15	42.0	14.0	6.8	Bergs.	—	18	0	Sigurd S Hilde m fl, Vornes
178 Må Fritjof	k	T 13	28.1	7.6	3.2	Lohne	—	5	0	Lars J Selle m fl, Bremnes
179 Må Benny	k	T 23	27.0	10.5	4.0	Wichm.	—	5	0	H N Brekke m fl, Øklandsvågen
180 Må Alfsvåg	k	T 17	30.0	10.0	3.7	Concord	—	9	0	H O Alfsvåg m fl, Mælandsvågen
181 Må Svane	k	T 00	24.0	5.8	2.3	Wichm.	—	2	0	Hans O Alfsvåg, Mælandsvågen
182 Ss Alken	l	T 00	34.5	12.4	6.9	—	—	—	0	Johan H Mehus, Meling
184 Må Øisten	k	T 98	31.4	11.3	4.1	Wichm.	—	6	0	K J Halleraker m fl, Meling
185 Må Smart	k t	T ?	19.1	5.8	2.0	C. Perf.	—	3	0	Øisten R Steinsvåg, Finnås
186 Må Havkatten	k f	T 16	30.0	12.0	5.0	Wichm.	—	6	0	Gunder R Sortland m fl, Bremnes
188 Må Straum- fjord	k	T 08	26.3	9.6	3.5	Wichm.	—	2	0	Salomon O Sortland m fl, Bremnes
189 Må Fridtjof	k f	T 08	30.0	10.0	4.0	Tryg	—	7	0	E O Laurhammer m fl, Bremnes
190 8/å Uranus	k f	T 05	27.0	7.0	3.0	—	—	—	0	E O Laurhammer m fl, Bremnes
191 Ss Klara	l	T 00	34.0	13.0	7.0	—	—	—	0	E O Laurhammer m fl, Bremnes
192 Ss Ester	l	T ?	35.1	14.3	5.5	—	—	—	0	Ole J Selle m fl, Bremnes
193 6/å —	k f	T 96	25.0	7.0	2.7	—	—	—	0	Nils H Brække, Øklandsvågen
194 Må Mæland	k f	T 16	30.0	10.0	4.0	Wichm.	—	6	0	Lars H Mæland m fl, Mælandsvågen
196 6/å Grindevik	k f	T 00	27.1	8.0	3.2	—	—	—	0	M O Sønstabø m fl, Meling
197 6/å —	k f	T 00	26.0	8.0	3.0	—	—	—	3	Ø L Fylkesnes m fl, Mælandsvågen
199 l. Heldine	l	T ?	35.1	12.7	6.1	—	—	—	0	K N Halderaker m fl, Meling
200 6/å —	k f	T 03	26.0	8.0	4.0	—	—	—	0	Kristen N Økland, Øklandsvågen
201 6/å Seileren	k f	T 95	24.0	8.0	3.0	—	—	—	0	Thorbjørn Mehus, Meling
202 6/å —	k f	T 98	24.3	8.0	3.3	—	—	—	1	Johs Halvorsen m fl, Øklandsvågen
203 6/å — <sup>1)</sup>	k f	T 00	21.8	6.4	2.7	—	—	—	1	S Habbestad, Øklandsvågen
204 Må Aslaug	k	T 98	29.0	8.5	3.5	Wichm.	—	4	0	Olav Ånderå, Brandasund
206 Må Odd	k t	T 16	20.0	6.0	2.5	L. Grei	—	4	0	Bernt E Ervik m fl, Øklandsvågen
207 6/å —	k	T 99	25.0	8.4	3.0	—	—	—	0	Peder S Brække, Øklandsvågen
209 8/å Bølgen	k f	T 07	29.0	10.0	4.0	—	—	—	1	O H Klubben m fl, Rubbestadneset
210 6/å Vårsilden	k	T 01	30.0	8.0	4.0	—	—	—	1	Johan S Meling m fl, Meling
211 6/å Silden	f k	T 98	26.0	8.0	4.0	—	—	—	3	Alv E Våge m fl, Finnås
213 Må Kampen	k	T 17	28.0	8.0	5.5	Kampen	—	6	0	O A Korsnes m fl, Mælandsvågen
215 Må Trygg	k f t	T 00	28.0	8.0	4.0	Wichm.	—	4	0	A K Gjøseter m fl, Rubbestadneset
216 Ss Nappen	l	T 85	35.3	11.4	4.4	—	—	—	0	Jakob L Skiftesvik m fl, Lykling
217 Må Rapp	k	T 15	34.0	10.3	4.3	Rap	—	7	0	Jakob L Skiftesvik m fl, Lykling
218 Må Glimt	f k	T 70	23.4	5.3	3.2	Ferro	—	3	0	Endre Ø Kulleseid, Finnås
220 Må Flink	f t	T 13	25.0	7.0	4.0	Grei	—	6	0	H L Gjøseter m fl, Rubbestadneset
222 6/å —	k f	T ?	25.0	6.0	3.0	—	—	—	1	M C Gjøseter m fl, Rubbestadneset
223 8/å Glygg	k f	T ?	27.0	7.0	4.0	—	—	—	1	M C Gjøseter m fl, Rubbestadneset
224 Må Sabben	k	T 21	20.5	5.9	2.3	Wichm.	—	3	0	G Ø Mæland m fl, Mælandsvågen
225 Må Gloppen	k	T ?	24.1	8.3	3.6	Aktiv	—	3	0	Endre Ørjansen, Urangsvåg
226 Ss Enig	k f	T 90	35.0	12.0	5.5	—	—	—	0	Anders Rørøen m fl, Brandasund
229 Ss Nils	l	T 85	38.2	12.7	4.8	—	—	—	0	V H Alfsvåg m fl, Mælandsvågen
230 6/å —	k f	T 10	24.5	8.5	3.5	—	—	—	1	Anders K Hestenes m fl, Lykling
231 6/å —	k	T 05	25.0	8.0	3.5	—	—	—	1	Grutles Notlag, Lykling
232 6/å —	k f	T ?	25.2	8.0	4.8	—	—	—	1	Kjølv Hollund, Bremnes

1 Omb. 1920.

Farkostens nummer, art og navn	Anvendelse	Materiale	Byggeår	Lengde	Bredde	Dybde	Maskin, navn	Antall HK	F. & fangstb.	Eierens (den korresponderende reders) navn og postadresse
234 Må Jim	f k	T 00	24.0	7.0	4.0	Wichm.	—	2	0	Selmer T Stensvåg, Finnås
237 6/å —	k f	T 01	22.3	6.4	3.2	—	—	—	0	Arsten O Gilje, Mælandsvågen
238 Ms Silden	t k	T 08	35.1	14.3	4.5	Skandia	12	0	0	Johs Nysæther, Lykling
239 Ms Forsøket	k f	T 06	38.0	16.0	6.0	Skandia	12	4	0	K G Mæland m fl, Mælandsvågen
240 I Fritjof	l	T 15	29.0	9.0	4.0	—	—	—	0	J J Økland m fl, Øklandsvågen
243 Må Snorret)	k	T 24	32.5	10.0	7.0	Rap	10	0	0	Ditleif B Rolfsnæs, Brandasund
244 Ms Fram	k	T 16	40.6	11.4	5.3	Fram	12	0	0	J N Rolfsnes m fl, Brandasund
246 Ss Gyda	l	T ?	28.0	13.0	4.5	—	—	—	0	Hans J Halderaker, Meling
248 Mk Henry & Martha	h	T 82	74.4	20.1	10.0	Bolind.	80	0	0	L A Christensen m fl, Hiskjo
249 6/å Makrellen	f	T 20	20.0	6.0	2.5	—	—	1	—	Nils J Steinsvåg m fl, Finnås
250 Ms Ternen*)	l f	T 55	26.5	14.0	6.0	Wichm.	12	0	0	S H Krunenes m fl, Øklandsvågen
251 Må Hurtig	k	T 00	27.0	10.0	4.0	Record	6	0	0	Johan O Kloven, Brandasund
252 Ms Ruth	t k	T 05	38.0	17.0	6.0	Wichm.	12	1	0	G H Gjeitung m fl, Lykling
254 Ms Urd	k l	T 11	44.0	16.0	5.0	Skandia	15	0	0	K A Helvik m fl, Lykling
255 Ss Rut*)	l	T ?	35.0	13.0	5.0	—	—	—	0	Fredrik H Nordtun, Meling
258 Ss Molly	l	T 05	34.5	13.0	4.5	—	—	—	0	K A Mæland m fl, Mælandsvågen
259 Må Modig	t k	T 95	29.0	9.0	3.0	Alpha	5	0	0	K K Utslåtø, Brandasund
260 Må Von	t k	T 22	27.5	9.8	3.8	Karm	5	0	0	Lars Nysæther, Lykling
261 Mk Streif	t k	T 27	49.2	13.7	6.7	Wichm.	30	0	0	Ø R Steinsvåg, Finnås
262 Må Rap	k	T 26	34.3	11.2	3.5	Rap	7	0	0	Gunnar Bergesen m fl, Meling
264 Ss Rask 2	l	T 92	33.0	14.0	6.0	—	—	—	0	J P Lyklingholm, Lykling
265 Ms Olinda*)	k t	T 96	41.8	14.5	5.6	Lidan	10	0	0	Martin O Selvåg m fl, Finnås
266 Ms Forsøk	k	T 13	34.0	11.1	5.1	Skandia	8	0	0	Nils J Økland m fl, Øklandsvågen
268 Ms Teddy	t k	T 05	34.0	12.0	5.0	Snøgg	12	0	0	Johannes Sørensen m fl, Hiskjo
269 Må Normann	k	T 17	40.0	11.0	3.5	Rap	9	0	0	Arstein O Gilje m fl, Mælandsvåg
270 Ms Viking	k f	T 99	37.0	14.0	7.0	Skandia	12	0	0	Daniel Habbestad, Bremnes
272 Ss Mathilde	l	T 00	35.4	12.6	4.7	—	—	—	0	Ole H Mæland m fl, Mælandsvåg.
273 Må Steinbit	k	T 04	24.0	7.0	4.0	Wichm.	2	0	0	Kornelius Larsen, Lykling
274 Ms Vågen	k t	T 17	21.0	8.0	5.0	Wichm.	5	0	0	Konrad Gjosæter, Rubbestadneset
275 Ms Forsøk	f	T 08	25.8	11.3	4.4	Wichm.	7	0	0	Knut Særsten m fl, Bremnes
276 Ms Anna	l	T 20	57.0	14.0	6.5	Skandia	12	0	0	Bertel H Tverbårevik, Lykling
277 Må Haugvall	k	T 12	29.0	10.0	4.0	Stabil	6	0	0	G G Alfsvåg m fl, Mælandsvågen
278 Må Fram	k	T 28	32.0	11.0	4.0	Wichm.	7	0	0	Josef J Hollund m fl, Bremnes
279 Ms Svanhild	k f	T 28	36.0	12.5	5.0	Skandia	15	0	0	Rasmus Rolfsnes, Brandasund
280 8/å —	f k	T 28	29.0	10.0	4.2	—	—	—	1	L Årsteinsen m fl, Mælandsvågen
281 8/å —	f k	T 28	28.0	8.4	3.6	—	—	—	1	L Årsteinsen m fl, Mælandsvågen
282 Må Lerken	k	T 90	30.0	8.0	5.0	Wichm.	5	0	0	Karl O Tverbårevik m fl, Lykling
283 Ms Nordstorm	k f	T 00	29.0	11.5	5.5	Vestkyst	8	0	0	Knut Polden, Øklandsvågen
284 Ss Hjordis	l	T 13	28.0	9.0	7.0	—	—	—	0	G M Laurhamar m fl, Bremnes
285 Ms Duen	k	T 05	31.0	10.0	4.0	Skandia	6	0	0	Edv. F Fylkesnes, Mælandsvågen
288 Mk Fremad	t k	T 13	54.0	13.0	5.5	Wichm.	25	0	0	Troiel Tollaksvik, Vornes
287 6/å Fela	k	T 90	28.0	6.0	2.0	—	—	—	0	M Eliassen Hestenes, Lykling
288 6/å Nyland	k	T 00	26.0	8.0	2.3	—	—	—	0	K Amundsen Helvik m fl, Lykling
291 4/å Ladden	f k	T 95	22.0	6.0	3.0	—	—	—	0	O Jensen Tverbårevik m fl, Lykling
292 Må Måken	k f	T 29	33.0	11.2	4.1	Wichm.	8	0	0	Anders O Hiskan m fl, Hiskjø
293 4/å Svartbak	f k	T 26	22.0	6.5	3.0	—	—	—	1	Ludv Larsen m fl, Lykling
294 6/å Lyngholmen	k f	T 30	24.0	7.0	4.0	—	—	—	1	Ole Knudsen, Vornes
295 Ss Falken	l	T 06	36.0	13.0	6.0	—	—	—	0	Martin E Sørenes, Lykling
296 Må Fram	k	T 19	33.0	11.0	4.0	Skandia	8	0	0	Gerhard Våge, Vornes
297 Må Tollak	k	T 16	30.0	10.5	4.0	Bolind.	8	0	0	Nils C Nilsson m fl, Meling
298 Mk Oregon	t k h	T 88	59.6	16.6	7.7	Hexa	20	0	0	Ole Jensen, Nese, Meling

Farkostens nummer, art og navn	Anvendelse	Materiale	Byggeår	Langde	Bredde	Dybte	Maskin, navn	Antall HK	F. & fangstb.	Eierens (den korresponderende reders) navn og postadresse
299 Ss Sjøfuglen	l	T	12	34.0	13.0	7.0	—	—	0	Alfred Stautland, Finnås
300 6/å —	k f	T	20	25.0	8.0	4.0	—	—	1	B Johnsen Sele m fl, Bremnes
301 Må Kjax	k	T	15	30.0	19.0	6.0	Aktiv	5	0	Fridthjof Sørenes, Lykling

**H-BV. Bruvik merkedistrikt.**

1 Ms Ternen	f k	T	?	41.4	15.9	7.0	Skandia	12	4	Mons N Kallestad m fl, Stammes	
2 Ms Trygg	k	T	10	36.0	10.0	3.0	Gideon	8	0	Knut M Hesjedal, Stanghelle	
4 Mk 17. Mai I	t	T	02	54.2	16.8	6.8	Fram	20	1	Lars N Vik m fl, Stammes	
5 Mk Capella I	f l k	T	01	55.9	17.4	6.5	Avance	25	1	Nils N Toskhelder m fl, Stammes	
6 Må Truls	t	T	10	31.0	9.0	3.2	Rap	7	0	Ingvald Vik m fl, Skaftå	
7 Ms Astri	k f t	T	14	46.0	15.0	6.0	Populær	20	0	Johs Leiren, Stammes	
8 Mk Havblik	k t	T	95	61.2	16.6	7.7	Hein	26	4	Halstein Leiren, Stammes	
9 Mk Duen	f	T	98	50.4	16.0	5.7	Hein	26	0	N Simmenes m fl, Stammes	
10 Mk Avance 4 <sup>1)</sup>	k t	T	?	48.0	15.0	6.0	Nordlys	14	0	A O Stammes m fl, Stammes	
11 Mk Levania <sup>2)</sup>	k t	T	?	55.0	17.0	6.0	Grei	20	1	B Kulshammer m fl, Stammes	
12 Mk Britisk	Queen	f k	T	69	50.6	15.0	6.8	Normo	30	2	Halstein Leiren, Stammes
13 Ms Kvellsol	f k	T	95	52.0	17.3	6.5	Nordlys	25	0	J A Stammesfet m fl, Stammes	
14 Ms Alka	f k	T	25	50.7	18.3	7.0	Wichm.	25	2	O L Gammersvik m fl, Gammersvik	
15 Ms Kråkerøy	f k t	T	02	55.0	16.5	7.0	Levahn	30	0	Olav D Kaland m fl, Stammes	
16 Mk Konfidence	f k	T	91	65.0	17.2	7.0	Avance	15	4	Martin J Ås, Stammes	
17 Ms Stord I	f k	T	91	49.4	16.8	6.3	Nordlys	20	0	Knut O Stammes m fl, Stammes	
18 Ms Aspenes <sup>3)</sup>	k f	T	03	53.2	16.9	6.4	Populær	22	0	Knut Vik m fl, Stammes	
21 Ms Urda	t k	T	?	36.3	13.7	4.8	Skandia	12	0	Martin Vedå m fl, Stammeshella	
22 Mk Eidefjord	t k f	T	75	55.2	16.9	7.5	Hexa	22	0	Daniel Vedå, Stammeshella	
23 Ms Fremad	t l k	T	95	53.0	17.8	6.7	Skandia	22	0	Sigurd Sandal m fl, Stammeshella	

**H-BO. Bømlo merkedistrikt.**

1 Ss Duen	k f	T	?	32.4	11.2	7.7	—	—	0	R J Hovland, Bømlo
2 Mk Storlarsen	k t	T	97	59.6	17.0	7.8	Skandia	25	0	Peder A Lønning m fl, Bømlo
3 Må Rap	f	T	00	21.0	8.0	5.0	Rap	6	0	Severin A Lønning, Bømlo
4 Må Gideon	k f	T	18	30.5	10.8	3.5	Gideon	8	1	Endre E Vorland m fl, Bømlo
5 Må Freidig	f	T	19	34.0	12.0	4.0	Gideon	11	0	Anfin Vestvik, Bømlo
6 Må Smart	k f	T	?	17.8	6.7	2.3	Atlanta	2	0	Mandrup Larsen, Espevær
7 Må —	k f	T	?	19.0	5.5	2.5	Bilm.	22	0	Anders Kvernenes, Espevær
8 Ms Ester	f	T	20	31.0	11.0	5.0	Hein	7	0	Andreas K Holme, Espevær
9 Mk Hero I	h	T	88	73.5	19.6	10.5	Skandia	30	1	Johannes Lønning, Bømlo
10 Mk Paragon	k h	T	94	60.7	17.2	7.7	Hein	25	0	Kristian Larsen m fl, Espevær
11 Mk Blue Bell	h k	T	96	59.2	17.2	7.8	Karm	25	0	Gabriel Amundsen m fl, Espevær
12 Mk Succeed	h k	T	94	58.8	17.1	7.9	Wichm.	40	0	Amund Amundsen m fl, Espevær
13 Ms Forsøk	k	T	15	40.0	14.0	5.0	Skandia	12	0	Haldor B Hjertnes, Bømlo
14 8/å Vepsen	f	T	15	32.0	10.8	3.9	—	—	1	A S Vespestad m fl, Bømlo
15 Mk Barodd 2	k	T	32	64.4	18.0	8.9	Wichm.	60	0	Helene Barene m fl, Bømlo
16 Ms Urd <sup>4)</sup>	k t	T	01	36.2	13.4	5.4	Wichm.	8	0	Størk O Størksen, Espevær
17 8/å Olav	f	T	26	29.1	10.8	4.0	—	—	1	Arnt Hovland m fl, Bømlo
18 Må Seien	f	T	10	23.0	8.0	4.0	Wichm.	2	0	Erik K Tollevik, Bømlo
19 Mk Haraldson	h	T	07	68.0	19.0	8.0	Wichm.	60	1	Kristoffer A Lønning m fl, Bømlo
20 Mk Norman	t k	T	88	56.8	16.1	7.4	Normo	30	0	Nils Mæland, Bømlo
21 Mk Brødrene 3	k h	T	09	77.8	17.9	7.3	Skandia	40	0	Andr S Vespestad, Bømlo
22 D Kvaløy	h k	J	89	103.0	20.7	11.0	Damp	250	3	A/S Sigve Øritslund m fl, Espevær
23 Ms Nesodd	k	T	15	34.0	12.0	6.0	Rap	12	0	Nils Nilsen d e, Bømlo
24 Ms Fram 2	k	T	04	55.0	17.0	6.9	Wichm.	30	1	Endre Olsen, Espevær

Farkostens nummer, art og navn	Anvendelse	Materiale	Byggeår	Lengde	Bredde	Dybde	Maskin, navn	Antall HK	F. & fangstb.	Eierens (den korresponderende reders) navn og postadresse
25 Mk Trygvason	k h t	T	07	67.5	18.6	7.5	Wichm.	40	1	Kr A Lønning m fl, Bømlø
26 Må Fix	f k	T	14	20.3	6.0	2.3	Fix	4	0	Lars J Vespestad m fl, Bømlø
27 6/å Vega	f k	T	07	28.7	9.5	3.3	—	—	1	Lars J Vespestad m fl, Bømlø
28 Må Vesta	f k	T	12	30.6	10.7	4.0	Aktiv	9	2	Lars J Vespestad m fl, Bømlø
29 Ms Leilja	k t	T	90	35.0	12.6	6.0	Gideon	8	0	O Størksen m fl, Espevær
30 Må Hille	f	T	13	30.0	6.5	4.0	Rap	7	2	Nils N Vorland d æ, Bømlø
31 Må Bobb	k f	T	13	39.0	14.0	7.0	Wichm.	10	0	Anton M Vika, Vika
32 6/å —	f	T	00	21.0	7.0	3.2	—	—	0	Severin M Vika, Vika
33 Må —	f k	T	28	24.5	7.5	3.3	Karm	7	0	Ola Olsen m fl, Espevær
34 Må Fiskeren	k	T	20	24.0	7.0	3.5	Rap	5	0	Herman Henriksen, Espevær
35 Ms Helga	k	T	?	41.0	11.8	5.0	Gideon	13	0	Engel Stoknes d e m fl, Espevær
36 Ms Tælma	k f	T	13	45.7	15.3	6.7	Skandia	20	0	Erik Barene, Bømlø
37 Må Sif	k	T	11	25.0	8.0	4.0	Atlanta	6	0	Reimert Holme, Espevær
38 8/å —	k f	T	27	30.5	10.2	4.0	—	—	0	Eides nye Notbruk, Bømlø
39 6/å King	k f	T	31	29.0	10.0	4.0	—	—	0	Stener K Lønning, Bømlø
40 Må Vicman	k	T	12	29.0	10.0	3.7	Wichm.	5	0	Anbjørn Lønning m fl, Bømlø
41 Må Sverre	k	T	19	34.0	13.0	5.0	Hein	6	0	Severin M Vika, Bømlø
42 Mk Nordsjøen	k f	T	83	55.6	16.0	7.1	Normo	30	0	Kristoffer A Lønning m fl, Bømlø
43 Mk Daisy	k h	T	97	61.2	17.2	7.3	Rap	30	0	Johs J Hovland m fl, Bømlø
44 Må Leif	k	T	10	20.5	7.0	2.5	Snøgg	4	0	Kristian Larssen, Espevær
45 Må Sjølyst	k	T	10	30.0	9.0	4.0	Populær	8	0	Rasmus J Lodden m fl, Bømlø
46 Må Hugo	k	T	19	33.5	12.0	4.3	Skandia	12	0	Anton Kallevåg m fl, Bømlø
47 Må Thor	k	T	19	30.0	9.5	4.0	Hein	7	0	Lauritz Tjong m fl, Vika
48 6/å Maud	f	T	26	30.0	9.0	4.0	—	—	1	L S Eidesvik m fl, Bømlø
49 6/å Havsulen	k f	T	10	25.0	9.0	3.7	—	—	1	Kristoffer A Lønning, Bømlø
50 Må Dristig	k	T	10	27.0	10.5	4.0	Snøgg	5	0	Ludvig Vestvik m fl, Bømlø
51 Må Sten	k	T	05	25.0	7.0	4.0	Atlanta	6	0	Bernhard Nilsen m fl, Espevær
52 Må Venus	k	T	10	30.3	9.6	3.7	Wichm.	7	0	Nils Skippervik m fl, Vika
53 Må Venus I	k	T	05	24.5	7.4	3.2	Atlanta	4	0	Nils Skippervik m fl, Vika
54 Må Hjertnes	k f	T	13	27.1	9.6	3.2	Ideal	7	3	Haldor Hjertnes m fl, Bømlø
55 Mk Auto	h	T	33	50.0	14.0	7.0	Union	30	0	Olav Kristiansen m fl, Espevær
56 Må Rask	k f	T	07	26.3	8.9	4.5	Atlanta	6	0	Rasmus J Hovland m fl, Bømlø
57 Må Fram	k	T	14	28.0	13.0	4.0	Wichm.	5	0	Olaf Stelander m fl, Vika
58 Må Flid	k	T	03	24.0	8.5	3.6	Tryg	4	0	Andor Hovland m fl, Bømlø
59 Må Viking	f k	T	14	31.5	10.5	4.5	Rap	7	0	Lars Brække, Espevær
60 Må Kåre	k	T	00	36.0	10.0	5.0	Skandia	4	0	Kristian A Hovland, Bømlø
61 Må Roald Amundsen	k	T	30	29.7	10.0	4.2	Hein	8	0	Johan Vestvik, Bømlø
62 Mk Pretoria	k h	T	01	62.2	17.4	7.8	Wichm.	40	0	Birger Madsen, Espevær
63 Må Soli	k f	T	27	34.0	13.0	7.0	Wichm.	12	0	Elias L Vestvik m fl, Bømlø
64 Så Virgo	k	T	10	32.0	10.0	4.0	—	—	2	Mathias Kallevåg m fl, Bømlø
65 Ms Soffie	k	T	18	34.0	12.0	6.0	Hein	10	0	Mathias Kallevåg, Bømlø
66 Ms Lyn	k	T	18	45.0	16.0	8.0	Avance	22	0	Severin Tollevik m fl, Espevær
67 Ms Spenner	f	T	05	36.0	13.5	6.0	Neptun	15	0	Engel Endresen Holme, Espevær
68 Ms Liv	k	T	12	32.0	11.0	9.0	Bolind.	10	1	Ludv Amundsen, Espevær
69 Må Storegut	k f	T	95	26.0	9.5	3.5	Atlanta	4	1	Mathias Kallevåg, Bømlø
70 Ms Magne	k f	T	08	34.5	15.8	4.2	Skandia	22	0	Simon Eidesvik m fl, Bømlø
71 Ms Neptun	l	T	06	45.0	18.0	7.0	Avance	18	0	Rasmus J Hovland m fl, Bømlø
72 Må Snyg	k	T	15	32.0	10.0	4.5	Wichm.	8	0	Laurits L Vika m fl, Vika
73 Ss Trygve	k	T	95	32.0	12.0	4.5	—	—	0	Laurits L Vika m fl, Vika
74 Ss Silden	k	T	05	28.0	10.0	4.0	—	—	0	Laurits Tjong m fl, Vika
75 ?/å Olav	f	T	28	30.0	9.0	4.0	—	—	0	Bømmelhavns Notbruk, Bømlø
76 6/å Kvik	f k	T	04	25.0	5.0	3.0	—	—	0	Enøel O Holme m fl, Vika
77 Mk Brilliant	k	T	17	59.2	17.6	7.1	Skandia	40	0	Ole Garvik m fl, Espevær
78 Må Prima	k f	T	?	29.4	8.6	3.4	Prima	6	0	Johan B Vorland m fl, Bømlø



Farkostens nummer, art og navn	Anvendel e	Material Byggeår	Lengde	Bredde	Dybde	Maskin, navn	Antal IKK	F. & langstb.	Eierens (den korresponderende reders) navn og postadresse
79 Ss Makrilen	l	T 85	31.9	12.7	4.6	—	—	0	Nils K Skippervik m fl, Vika
80 Må Rap	fk	T 29	26.0	9.0	3.0	Wichm.	4	0	Alfred Ervesvåg, Bømlø
81 Ms Yack	k f	T 10	30.0	9.0	3.4	Aktiv	7	0	Albert Hestenes, Espevær
82 Mk Barodd I	kt	T 19	59.1	16.7	6.9	Wichm.	40	0	Ole O Barene m fl, Bømlø
83 Ms Raun	k	T 05	60.7	18.0	7.5	Hein	35	0	Elias Trondsen m fl, Bømlø
84 Må Skarv	k	T 17	26.0	8.0	3.5	Record	6	0	Aksel Mehus, Espevær
85 Ss Ruth	l	T ?	23.0	10.0	5.0	—	—	0	Severin Vika, Vika
86 Ss Svanen	k	T ?	34.0	13.0	5.0	—	—	0	Erik K Tollevik m fl, Bømlø
87 Så Jeitå	k	T 90	22.0	7.0	3.0	—	—	0	Rasmus Holme m fl, Vika
88 Mk Kvik 5	t	T 24	57.9	15.8	6.7	Union	40	0	Lars Eiken, Espevær
89 Ss Alken	k f	T 90	35.0	11.0	5.0	—	—	0	Peder K Holme m fl, Vika
90 Må Fritjof	k f	T 00	23.0	7.0	2.5	Atlanta	4	0	Peder K Holme m fl, Vika
91 Må Rap	k f	T 10	25.0	9.0	3.7	Rap	5	0	Roar E Hovland m fl, Bømlø
92 6/å Hovland	f	T 13	31.0	11.0	4.0	—	—	1	Endre P Vold m fl, Bømlø
93 Må Margit	k	T 10	26.0	7.0	3.0	Atlanta	6	0	Oskar Johannessen, Espevær
94 8/å Stanley	fk	T 03	27.3	10.0	3.5	—	—	0	Laurits Eidesvik m fl, Bømlø
95 8/å Jøa	f	T 98	27.3	9.6	3.2	—	—	0	Laurits Eidesvik m fl, Bømlø
96 Må Østlen- dingen	k f	T 00	25.0	8.5	3.5	Rap	4	0	Lauritz T Eide, Bømlø
97 Må Von	k f	T 15	34.0	11.0	4.0	Wichm.	8	0	Rasmus D Hovland m fl, Bømlø
98 Må Fram	k f	T 05	26.8	8.8	3.4	Atlanta	6	0	T Hatlevik m fl, Espevær
99 6/å Bris	k f	T 10	30.0	9.0	4.0	—	—	0	Peder K Lønning, Bømlø
100 Må Venus	k f	T 11	30.0	11.0	4.4	Gideon	8	1	Andreas S Wespestad m fl, Bømlø
101 8/å Viking	k f	T 00	27.3	9.6	3.2	—	—	1	Lauritz T Eide m fl, Bømlø
102 Må Erling	f	T 17	20.0	4.5	2.0	Atlanta	2	0	Karl Vespestad, Bømlø
103 Må Pan	k f	T 10	24.0	8.0	3.0	Pan	4	0	Mathias T Vespestad m fl, Bømlø
104 Ms Heina	k	T 11	39.0	14.0	6.0	Hein	16	0	Thv Bie, Espevær
105 Må Kampen	fk	T 16	18.7	5.3	2.8	Record	2	0	Jens Olsen, Espevær
106 Ss Avidle	l	T 95	35.0	12.0	7.0	—	—	0	Nils N Vorland d e, Bømlø
107 4/å Ruth	k f	T 95	22.0	6.4	2.0	—	—	1	Lars P Vespestad m fl, Bømlø
108 Må Thor	k f	T ?	27.3	9.8	3.7	Atlanta	8	0	Rasmus D Hovland, Bømlø
109 Ms Patent <sup>1)</sup>	kt	T 06	45.0	17.8	5.7	Union	20	0	Garvik & Co A/S, Espevær
110 Må Handel	fk t	T 11	21.2	7.8	2.9	Atlanta	6	0	Chr. Tuv, Bømlø
111 Mk Kapp	t	T 30	67.0	16.5	8.2	Wichm.	60	0	Thoralf Eiken m fl, Espevær
112 Må Fiks	k f	T 10	26.0	8.0	3.5	Gideon	6	0	Severin S Kallevåg, Bømlø
113 Ms Tyra	k f	T 09	34.0	13.5	6.0	Wichm.	8	0	Harald Kolbjørnsen m fl, Bømlø
114 Må Liv	f	T ?	21.5	5.0	3.0	Atlanta	4	0	S Øritsland, Espevær
115 Må Atlanta	f	T 14	25.0	9.0	3.7	Atlanta	6	0	Endre E Vold m fl, Bømlø
116 Må smart	k f	T 27	25.0	9.0	5.0	Tryg	4	0	Herm Henriksen m fl, Espevær
117 Så Mågen	k	T 10	22.0	6.0	3.0	—	—	0	Karl Vika, Vika
118 Mk Aron	k f	T 02	42.0	12.0	6.0	Gideon	25	0	Oskar Nilssen, Espevær
119 Må Teddy	k	T 19	22.0	6.6	2.3	Populær	4	0	Thorleif Larssen, Espevær
120 Må Else	k f	T 00	22.0	7.0	3.0	Wichm.	2	0	Oscar Nilssen m fl, Espevær
121 Må Per	k f	T 30	27.0	10.0	3.6	Wichm.	5	0	Knut Vestrheim, Holme, Vika
122 Mk Peto	hk	T 10	69.6	18.9	8.6	Wichm.	60	1	Stener A Vespestad, Bømlø
123 Må Solana	k f	T 20	32.5	11.0	5.0	Rap	10	0	Johannes Strand m fl, Bømlø

1/ Omb. 1930.



BÅTOVNER - KAHYTTSOVNER - KABYSSE  
av kvalitetsjern. Telef. 3511 — 3512

Farkostens nummer, art og navn	Anvendelse	Materiale	Byggeår	Lengde	Bredde	Dybde	Maskin, navn	Antall HK	F. & fangsth.	Eierens (den korresponderende reders) navn og postadresse
-----------------------------------	------------	-----------	---------	--------	--------	-------	-----------------	-----------	---------------	--

## H-EF. Eidfjord merkedistrikt.

2 8/å Lykkens	f	T	07	28.0	8.0	4.0	—	—	2	John T Læg Reid m fl, Eidfjord
3 Må Rappen	f	T	25	31.0	10.0	6.0	Jarl	8	5	A Bjotveit m fl, Eidfjord
4 8/å —	f	T	04	27.0	7.0	4.0	—	—	—	Oddmund K Tveit m fl, Eidfjord
5 8/å —	f	T	95	25.5	8.0	2.9	—	—	2	Aslak L Læg Reid m fl, Eidfjord
6 8/å —	f	T	00	28.0	8.0	4.0	—	—	2	Johan H Wiik m fl, Eidfjord

## H-E. Etne merkedistrikt.

1 6/å —	f	T	16	19.0	6.0	4.0	—	—	2	Wm Børretzen Etne, Etne
2 4/å —	f	T	06	20.0	5.0	3.0	—	—	1	P Madsgård, Etne
3 6/å —	f	T	00	30.0	8.0	3.0	—	—	3	Steen Sæbøe, Etne
5 Ms Sjølyst	f	T	23	27.0	9.0	3.3	Glimt	4	1	Kr R Madsgård m fl, Etne
7 4/å —	f	T	25	18.0	6.0	3.0	—	—	2	Ole Helleland m fl, Skjærsvik
8 Må Teisten	f	T	—	27.7	9.3	3.3	Stabil	8	0	Martin Nilsen, Etne
9 4/å Bjarne	f	T	21	23.0	8.0	3.0	—	—	2	Olaf S Fjosne, Etne

## H-FA. Fana merkedistrikt.

1 Ms Steinstø	tk	T	13	56.2	17.3	6.2	Skandia	20	0	Andreas L Flesland, Flesland
2 Ms Håbet <sup>1)</sup>	k f	T	?	30.0	13.0	5.0	Heros	8	1	Ola Myntevik m fl, Blomsterdalen
3 Mk Neptun	f k	T	14	36.0	10.0	7.0	Gideon	11	0	S I Hjellestad m fl, Hjellestad
4 Ms Tryg	ft	T	12	29.3	6.9	3.2	Tryg	6	0	Marius N Rød, Stend
5 Må Heimdal	f	T	15	24.0	6.5	3.5	Heimdal	3	0	Alb J Øvrebø m fl, Blomsterdalen
6 Ms Raket	lt	T	02	45.0	15.5	5.5	Kampen	20	0	Johan Bergesen, Minde
7 Ms Dagny	ft	T	17	30.0	8.0	5.0	Trygg	10	0	Hjalmar N Liland, Stend
8 Mk Karma	ft l	T	05	55.0	12.0	6.5	Hein	9	0	Bernh Søvik m fl, Blomsterdalen
9 Må Futt	f	T	32	18.0	6.0	2.5	C. Perf.	3	0	Mons Gjellestad, Hjellestad
10 Må Slepner	ft	T	20	20.0	5.8	2.3	Heimdal	5	0	Karl J Hornes, Stend
11 Ms Kvik	kt	T	12	29.0	7.0	3.0	Wichm.	7	0	Nils I Lepse, Stend
12 Msk Guthorm	h	T	19	124.4	26.4	12.2	Wichm.	150	0	Jacob Tysland, Minde
13 Ms Forsøket	f k	T	11	34.0	12.0	4.5	Gideon	10	0	Kristian Johannssen m fl, Hjellestad
14 Ms Ternene <sup>2)</sup>	f k t	T	?	37.1	13.8	5.2	Stabil	18	0	Knut E Krokeide m fl, Stend
15 Må Ingeborg	tf	T	25	21.2	6.4	2.7	Wichm.	2	0	Kristoffer Jenssen, Stend
16 Må Avance	f k t	T	22	24.0	7.0	2.5	Avance	6	0	Martin Hansen, Rådal
17 Ms Fram	ft	T	18	37.9	15.2	6.3	Skandia	8	0	Olaf Hansen, Stend
18 Mk Liljen	f	T	17	33.0	9.0	4.6	Skandia	10	0	Nils M Flesland, Flesland
19 Mk Ingeborg	t l h	T	?	47.8	14.0	7.2	Avance	15	0	Ole O Lønningen m fl, Espeland
20 D Utrost <sup>3)</sup>	kt	J	70	99.6	16.9	10.5	Damp	150	3	Johs J Bjelkerø, Hjellestad
21 D Signal	k h	S	03	92.8	18.0	8.8	Damp	110	3	Peder J Tøsoen, Flesland

## H-FJ. Fitjar merkedistrikt.

1 Ms Familien I	fl	T	15	48.5	17.6	7.4	Avance	22	4	Lars H Kleppe m fl, Engesund
2 Ms Asta <sup>4)</sup>	f k	T	?	36.0	11.0	5.5	Skandia	10	0	Johs Johannessen, Rubbestadneset
4 Ms Vårsilden	kt	T	19	34.7	12.7	5.4	Wichm.	10	0	A A Korsvik m fl, Koløyholmen
5 Mk Rimbsvarden	t	T	90	55.8	14.5	7.3	Wichm.	25	0	Lars L Vebustad, Fitjar
6 Ms Forsøket	f	T	?	29.0	12.0	4.0	Gideon	8	0	Peder K Aga m fl, Koløyholmen
7 Må Teisten	t	T	16	11.8	6.5	2.2	Wichm.	3	0	Martin S Arholm, Engesund
8 Må Risøy	k	T	28	34.6	11.4	4.3	Dahl	10	0	Anders Rolfsnes m fl, Brandasund

1) Omb. 1913. 2) Omb. 1917. 3) Omb. 1904. 4) Omb. 1919.

Farkostens nummer, art og navn	Anvendelse	Materiale	Byggår	Langde	Bredde	Dybde	Maskin, navn	Antall HK	F. & fangstb.	Eierens (den korresponderende reders) navn og postadresse
9 D Gardar	k h	T	85	99.4	19.8	11.5	Damp	120	2	Andreas Halstensen, Bekkjarvik
10 Ms Sigyn	k	T	00	37.0	13.5	6.0	Normo	15	2	J H Sauholmen m fl, Brandasund
11 Ms Neptun	t	T	13	29.5	9.0	3.0	Wichm.	8	1	Martin J Hatlevik, Fitjar
12 Må Verman	k	T	?	31.2	10.9	3.5	Tryg	7	0	Gustav I Siglen m fl, Engesund
13 Ms Vyrna	ft	T	10	33.0	12.0	5.0	Wichm.	8	0	Martin S Avløpet m fl, Haslevik
14 Må Grei	k	T	?	23.0	6.7	2.5	Wichm.	4	0	Olai O Sørvik m fl, Brandasund
15 Må Austli	fk	T	24	24.4	6.9	3.2	Lettvint	6	2	N L Vinnes, Vinnesvåg, Vestre
16 8/å —	k	T	00	30.0	10.0	3.5	—	—	0	Lorentz Wåge sen, Brandasund
17 Ms Ruth	k	T	13	35.0	11.5	4.5	Tryg	10	0	Anton Wåge, Brandasund
18 Ms Minde	k	T	06	35.0	12.0	5.7	Wichm.	8	0	Lorentz Wåge jnr, Brandasund
19 Ms Prøven 2	k	T	19	40.0	14.0	7.0	Skandia	12	0	Rasmus Wåge, Brandasund
20 8/å Parat	k	T	00	24.0	8.0	3.0	—	—	0	Jakob J Natrøy, Brandasund
21 Ms Fram <sup>1)</sup>	k	T	18	36.0	14.0	7.0	Skandia	8	0	Olai L Aga m fl, Rubbestadneset
22 Må Alfjord	f	T	19	34.0	10.5	4.0	Trygg	8	0	August Bod, Koløyholmen
23 Ms Norden	l	T	00	42.0	16.0	7.0	Skandia	15	4	Martin O Dahl, Fitjar
24 Ms Svanen	lk f	T	10	42.0	12.5	8.0	Verdan.	12	4	Rasmus Kvarven m fl, Brandasund
25 Ms Erlen	k	T	13	36.0	14.0	7.0	Ideal	10	0	Asbj L Westerheim, Koløyholmen
26 Må Ormen	kt	T	16	31.0	10.0	4.0	Tryg	6	0	Severin S Vestbøstad m fl, Fitjar
27 Må Hagelin	k	T	17	25.0	9.0	4.0	Sterk	5	0	Martines M Skålevik m fl, Fitjar
28 Ms Aktiv	kt	T	00	36.6	12.7	5.3	Skandia	12	0	N L Strømøen m fl, Haslevik
29 Må Stabil	kf	T	31	29.0	10.9	5.0	Stabil	8	0	Th L Kleppe m fl, Engesund
30 Ms Anna	fk	T	86	31.6	11.7	5.0	Wichm.	8	0	Rasmus O Engesund m fl, Engesund
31 Må Trygg	k	T	02	24.0	8.0	3.5	Wichm.	4	0	Martin R Torget, Brandasund
32 Ms Lilly	k	T	11	35.0	12.0	4.5	Skandia	10	0	Peder A Vestbøstad, Fitjar
33 6/å —	kf	T	30	27.0	10.9	5.0	—	—	2	Sjur S Blanes, Vinnesvåg, Vestre
34 Må Norstein	k	T	10	32.0	16.0	5.0	Skandia	6	0	Ivar M Torget, Brandasund
35 Mk Reward	t	T	95	60.0	17.1	6.8	Avance	22	0	Andr Halstensen m fl, Bekkjarvik
36 Sk Wiola	k	T	03	36.0	10.0	6.0	—	—	0	J Jakobsen Natrøy, Brandasund
37 Mk Solveig	t	T	18	56.7	16.0	6.8	Wichm.	25	0	Kr Drivenes m fl, Bekkjarvik
38 Ms Elisabeth <sup>2)</sup>	k	T	06	38.8	15.1	4.7	Skandia	16	2	B S Sørfonden m fl, Fitjar
40 Må Wichmann	fk	T	15	32.0	8.0	4.0	Wichm.	8	0	Mandius Schei, Rubbestadneset
41 Ms Ferona	f	T	97	31.9	11.2	4.1	Stabil	10	0	W G Breivik m fl, Fitjar
42 Ms Mira	fk t	T	27	33.0	9.5	4.3	Wichm.	6	0	Størk Madsen m fl, Fitjar
43 Mk Union	k	T	12	31.0	10.0	4.0	Grei	10	0	M C Bukøen m fl, Rubbestadneset
44 8/å —	k	T	95	30.6	10.0	3.7	—	—	0	Jakob L Natterø m fl, Brandasund
46 Ms Juno	t	T	00	36.0	14.0	6.0	Bergs.	18	0	Ø O Skindhuenes, Brandasund
47 Ms Soløy	k	T	00	36.0	13.0	5.0	Levahn	12	0	H J Sauholmen, Brandasund
48 Mk Alert	k	T	?	22.9	6.4	3.5	Wichm.	6	0	R Wåge & Søn, Brandasund
49 Mk Marie	k	T	?	39.2	15.9	5.9	Wichm.	12	3	R Wåge & Søn, Brandasund
50 Ms Glygg	k	T	19	30.0	11.0	3.5	Wichm.	8	0	Jakob K Vik m fl, Fitjar
51 Må Delfin	k	T	20	23.0	8.0	3.0	L. Grei	4	0	Kristoffer E Egøen, Brandasund
52 Ms Havblik	k	T	12	29.5	10.0	5.5	Aktiv	7	0	Ole J Kvernenes, Fitjar
53 Må Snyg	k	T	05	20.0	6.0	3.0	Atlanta	4	0	Håkon R Eidet, Brandasund
54 Ms Erna	kf	T	20	33.3	12.0	5.6	Skandia	10	0	Hermand A Sørfonden, Fitjar
55 Ms Ester	kf	T	11	39.3	16.7	5.0	Hein	25	2	Edv A Græsdal m fl, Bekkjarvik
56 Må Fremad <sup>3)</sup>	kf	T	08	30.0	11.0	3.5	Union	15	0	Anders E Græsdal, Bekkjarvik
57 8/å —	kf	T	10	34.0	11.0	3.5	—	—	1	Engel J Sætre, Bekkjarvik
58 6/å — <sup>4)</sup>	kf	T	89	30.0	10.0	4.0	—	—	0	Olai Sørvik m fl, Brandasund
59 Må Vikingen I	fk	T	19	38.0	12.0	4.5	Nygrei	14	0	Olaf Kalve, Engesund
60 Må Fines	f	T	14	27.1	9.6	3.5	C. Perf.	8	1	S M Helland, Koløyholmen
61 Må Håbet	k	T	13	28.0	9.0	3.5	Grei	6	0	L A Stokken, Foldrøihamn
62 Må Håbet	kt	T	02	25.0	8.0	3.5	Special	6	0	Ole Ingebriksen, Koløyholmen
63 Må Tordenskjold	tk f	T	06	33.0	9.5	3.5	Wichm.	6	0	R Wåge, Brandasund

1) Omb. 1925. 2) Omb. 1924. 3) Omb. 1931. 4) Omb. 1922.

Farkostens nummer, art og navn	Anvendelse	Materiale	Byggeår	Lengde	Bredde	Dybde	Maskin, navn	Antall HK	F. & fangstb.	Eierens (den korresponderende reders) navn og postadresse
64 Ss Lykkens										
	Prøvel									
65 6/å —	k	T	70	28.8	11.2	5.8	—	—	2	Andr A Skumsnæs m fl, Fitjar
66 8/å Snar	k	T	02	24.0	6.0	3.0	—	—	0	Walentin B Hårvik, Fitjar
67 Må Fremad	f k	T	21	24.0	7.0	4.0	Wichm.	4	0	Elling H Vestbøstad, Fitjar
68 8/å Argus	k f	T	06	25.5	9.5	3.3	—	—	3	A L Westerheim m fl, Koløyholmen
69 Må Kvalen	k	T	11	29.6	9.6	4.0	Wichm.	5	0	Albert Andersen m fl, Foldrøihamn
70 Må Sprut	f k	T	11	24.0	8.0	4.0	Teksa	6	0	A N Helland, Koløyholmen
71 6/å —	k	T	10	24.7	8.0	3.0	—	—	0	Anders R Græsdal, Bekkjjarvik
72 Må Hein	f k	T	95	30.0	10.0	5.0	Hein	5	0	Gregorius K Båtevik, Bekkjjarvik
73 Må Activ	f	T	01	25.2	8.9	2.9	Aktiv	4	0	Nils L Vinnæs, Vinnesvåg, Vestre
74 Ms Jerv	f	T	13	30.0	12.0	5.3	Wichm.	8	0	Stein N Hovland m fl, Færøyundet
75 Må Robert	k	T	04	31.0	10.0	4.0	Skandia	6	0	Endre A Storevik, Koløyholmen
77 Ms Enig <sup>1)</sup>	k t	T	17	36.0	15.0	8.0	Wichm.	12	1	L M Vinnes m fl, Vinnesvåg, Vestre
78 Ms Bjørnen	f k	T	07	49.0	16.0	7.0	Avance	22	0	Edv K Tangen, Koløyholmen
79 Må Svint	f k	T	31	22.3	7.2	3.0	Wichm.	6	0	L L Bukøy m fl, Rubbestadneset
80 Ms Virgo	t	T	10	41.0	16.0	8.5	Avance	20	0	P A Vestbøstad, Fitjar
81 Må Konkurrent	f t	T	23	22.0	7.0	3.0	Konkur.	4	0	B Tingvoll, Rubbestadneset
82 Må Venus	k	T	32	28.0	8.0	4.0	Sabb	5	0	Alfr A Ulversøy, Brandasund
83 Må Sjøfuglen	f k	T	04	29.0	8.0	3.0	Rap	7	0	Torkel J Kvarven, Brandasund
84 Må Islendingen	f	T	25	26.0	6.0	5.0	Wichm.	4	0	Lars H Krabbevik, Rubbestadneset
85 Må Rapp	k	T	25	32.0	13.0	5.0	Rap	8	0	J K Høiland m fl, Vinnesvåg, Vest.
86 Ms Stjernen	t	T	15	33.5	12.5	5.0	Wichm.	12	0	Johs H Mehammer, Fitjar
88 Må Rapp	k f	T	18	32.0	13.6	4.0	Rap	7	0	Nils O Eidet, Brandasund
89 Må Kvikk	f k	T	98	24.0	7.5	4.0	Aktiv	5	0	Berent A Ulversø, Brandasund
90 Må Glimt	f k	T	17	25.0	8.5	3.5	Aktiv	5	0	Johs A Selevik, Foldrøihamn
91 8/å —	f	T	26	30.0	5.3	4.0	—	—	0	Jakob L Natterø m fl, Brandasund
92 6/å Sjømann	f	T	23	20.0	6.0	2.5	—	—	0	Johs P Selevik m fl, Foldrøihamn
93 Ms Signe	k	T	02	40.0	14.0	6.0	Wichm.	12	0	Lauritz J Notterø, Brandasund
94 Ms Fjeld- blomsten	k	T	98	42.0	13.3	6.0	Wichm.	7	0	Ole L Aga m fl, Koløyholmen

## H-FB. Fjelberg merkedistrikt.

1 Mk Halsnø I	t	T	17	57.1	16.5	7.1	Normo	30	0	Ole Sjo m fl, Sæbøvik
2 Må Elias	f	T	17	25.0	7.0	5.0	Atlanta	6	0	Just Arnevik, Sæbøvik
3 Mk Njord	t	T	17	40.3	11.2	4.5	Skandia	20	0	Mons T Lande m fl, Sæbøvik
4 Ms Silden	sl f	T	27	36.0	12.6	6.0	Skandia	15	2	A A Hvitvold m fl, Toftevåg
5 Ms Fremad	f k	T	10	36.0	13.0	5.0	Aktiv	10	1	Lars T Sjo m fl, Sæbøvik
6 Må Duddy	f	T	?	24.0	7.0	6.0	Wichm.	4	0	Nils Huglen m fl, Sæbøvik
8 Ms Eidsvik	lt	T	16	40.0	13.0	5.0	Wichm.	20	2	Simon Sætre m fl, Halsnøy Kloster
9 Må Snygg	k	T	06	25.0	8.0	3.0	Dahl	4	0	John Sjursen, Toftevåg
10 Ms Ingeborg	f k	T	16	41.6	14.8	6.8	Avance	18	2	W G Irgens m fl, Halsnøy Kloster
11 Ms Ternen	f	T	10	37.0	13.0	6.0	Skandia	12	2	Johs A Eide m fl, Sæbøvik
12 Ms Ole Bull	f	T	?	38.5	12.5	5.5	Wichm.	12	2	Torvald Eide, Halsnøy Kloster
13 Ms Valkyrien	f	T	23	46.0	14.0	5.5	Hein	12	3	J Torkildsen m fl, Valen i Sunnhil
14 Ms Selma	f	T	?	35.0	13.0	7.0	Populær	12	3	Ole I Eide m fl, Halsnøy Kloster
15 Må Fønix	f	T	12	26.0	7.0	3.0	C. Perf.	4	0	Ole J Eide, Halsnøy Kloster
16 Ms Virgo	f	T	?	40.0	16.0	8.0	Skandia	20	1	W G Irgens m fl, Halsnøy Kloster
17 Mk Kobben	f	T	04	42.0	14.0	6.0	Skandia	20	2	Hans Sæle m fl, Halsnøy Kloster
18 6/å —	f	T	?	28.7	8.6	3.2	—	—	1	Olaf Sjo m fl, Sæbøvik
19 Ms Utsire	f	T	90	38.2	14.8	4.8	Wichm.	12	2	Johs J Sjo m fl, Sæbøvik

## H-FB Fjelberg — H-F Fjell.

Farkostens nummer, art og navn	Anvendelse	Materiale	Byggeår	Langde	Bredde	Dybde	Maskin, navn	Antall HK	F. & fangstb.	Eierens (den korresponderende reders) navn og postadresse
20 Mk Brødrene	f	T	32	38.0	11.0	5.0	Trygg	12	1	Karl Johnsen Sjo m fl, Sæbøvik
21 Mk Toftevåg	f k t	T	11	56.5	12.5	6.0	Normo	30	3	Johs Silseth, Toftevåg
22 Ms Erna <sup>1)</sup>	t k f	T	?	36.8	13.7	4.5	Verdan.	12	0	Elias Miljeteig, Fjelberg
23 Ms Niagara	f k	T	13	44.0	16.0	10.0	Avance	18	2	Meyer Sjo m fl, Sæbøvik
24 Ms Trygg	f	T	00	28.0	9.0	4.0	Aktiv	6	0	Helmer L Gjerde, Fjelberg
26 Ms Fisken	f	T	13	25.7	7.3	3.5	Ideal	3	1	Olai Lygre, Toftevåg
27 6/å	f	T	10	23.4	8.5	3.7	—	—	1	Torstein H Karteide, Fjelberg
28 Ss Duen	f	T	90	40.0	11.5	5.0	—	—	0	Anton G Sjo, Sæbøvik
29 6/å	f	T	?	27.0	8.0	3.0	—	—	2	Fjelberg Notbruk, Fjelberg
30 8/å Maggi	f k	T	19	28.7	6.4	4.0	—	—	1	Th Sæle m fl, Halsnøy Kloster
31 Ms Leif <sup>2)</sup>	t	T	23	45.0	13.0	6.0	Wichm.	20	0	L Amundsen, Valen i Sunnhl.
32 Ms Maud	k f	T	13	43.0	15.5	5.5	Skandia	20	5	Ole I Eide m fl, Sæbøvik
33 Ms Randi	k f	T	08	39.0	17.7	5.1	Skandia	25	3	Lars T Sjo m fl, Sæbøvik
34 Ms Erna	f	T	?	40.0	15.0	5.0	Ideal	15	3	Thorkild Sæle, Halsnøy Kloster
35 Må Tyr	t	T	08	31.2	9.4	3.4	Wichm.	6	0	Erik A Eide, Sæbøvik
36 Ms Dagmar	f	T	12	45.0	16.5	7.0	Skandia	20	1	A A Hvitevold m fl, Toftevåg
37 Ms Nanna	f	T	?	33.0	13.0	5.0	Snøgg	10	0	Lars T Fjelberg, Fjelberg
38 Ms Gunhild	f	T	07	38.0	14.0	5.0	Skandia	18	2	Halvor J Eide m fl, Sæbøvik
39 Ms Astrid	f	T	04	45.0	16.0	8.0	Tenfj.	20	1	Ingemar Sjo m fl, Sæbøvik
40 Ms Valborg	f	T	18	46.0	16.1	6.5	Wichm.	25	0	Hans Sæle m fl, Halsnøy Kloster
41 Må Stella	f	T	04	28.0	8.0	5.0	Stella	4	0	Aksel Øvrevik m fl, Fjelberg
42 Ms Fyrsten	f	T	12	40.0	16.0	6.0	Skandia	18	1	A J Kloster m fl, Halsnøy Kloster
44 Ms Klara	f k	T	00	42.0	17.0	7.0	Hjelset	20	3	Henrik Valen m fl, Fjelberg
45 Må Glygg	f k	T	04	29.0	9.0	3.4	Avance	5	0	Lars Løvøen, Toftevåg
46 Mk Diamant	t	T	15	53.0	14.0	6.0	Wichm.	30	0	Knut H Eide m fl, Sæbøvik
47 Ms Ramona	f	T	90	27.0	7.0	4.0	Wichm.	3	0	Erling Lotsberg, Fjelberg
48 Ms Vågen <sup>3)</sup>	f k	T	14	45.0	18.0	7.5	Saffle	25	4	Lars T Sjo, Sæbøvik
49 Ms Falken	f	T	?	36.9	15.5	5.5	Skandia	15	1	Johan Førdestrommen, Toftevåg
50 Mk Smart	f	T	30	31.0	8.0	4.3	Gamma	12	0	Olav Larsen Sjo, Sæbøvik
51 Mk Sissi	h	T	04	98.0	25.0	9.2	Avance	92	0	N Nilsen, Sæbøvik
52 Ms Tojo	t	T	17	83.2	19.7	9.1	Bolind.	80	0	G Seberg, Halsnøy Kloster
53 Må Håpet	f	T	16	29.0	8.0	4.5	Wichm.	7	0	Alfred Pedersen, Toftevåg
54 Må Laksen	f k	T	23	31.5	11.0	4.0	Skandia	6	0	Thor Kloster, Halsnøy Kloster
55 Ms Vesla	f	T	02	29.0	11.2	4.0	Wichm.	6	0	Andr Juel m fl, Halsnøy Kloster

## H-F. Fjell merkedistrikt.

1 Ms Stjerna	k t	T	16	39.0	13.0	7.5	Wichm.	20	1	N P Møvik, Møvik på Sotra
2 Må Jason	k t	T	12	22.9	6.3	2.7	Stand.	4	0	Chr Garmann, Storesund
3 Mk Sjøglimt	f k	T	33	51.0	14.5	7.0	Union	30	7	Jens H Lønøy m fl, Storesund
4 Mk Perje <sup>4)</sup>	k l	T	18	32.0	9.4	4.5	Wichm.	12	6	N P Storesund m fl, Storesund
5 Ms Lina 2	t	T	00	32.0	11.5	5.0	Wichm.	12	0	N P Storesund m fl, Storesund
6 Ms Hertha	t	T	99	37.0	14.7	4.0	Wichm.	12	1	Hans O Kallestad, Storesund
7 Må Havmann	f k	T	29	25.5	8.3	3.7	Union	7	2	Lars M Syltøen, Storesund
8 Ms Odin	f k	T	08	36.0	11.0	8.0	Skandia	8	3	Mons I Syltøen m fl, Storesund
9 Ms Ami	k	T	?	38.0	14.0	6.0	Tuxham	16	1	Lars Hagenes, Ebbesvik
10 Må Sjølysten	k	T	05	28.0	7.0	4.0	Hexa	5	0	Hans I Åse m fl, Møvik på Sotra
11 Ms Svanen	k	T	98	39.8	14.0	5.9	Avance	22	1	Chr. A Lokøen, Storesund
12 Ms Uræd	k	T	15	30.0	10.0	4.5	Wichm.	12	3	Nils M Hitsøen m fl, Storesund
13 Mk Kyrre	k t	T	26	31.0	9.0	5.0	Fram	8	1	Chr Garmann, Storesund
14 Ms Nanny <sup>5)</sup>	f k	T	95	46.0	18.0	6.0	Populær	16	4	Hans O Nordvik m fl, Nessjøen
15 8/å Sjøblom-	sten f	T	01	28.0	8.0	3.0	—	—	1	Ole I Hitsøen m fl, Storesund

Farkostens nummer, art og navn	Anvendelse	Materiale Byggår	Lengde	Bredde	Dybde	Maskin, navn	Antall HK	F. s. fangstb.	Eierens (den korresponderende reders) navn og postadresse
16 S/a Mollo	f	T06	25.0	7.5	3.0	—	—	1	Ole I Hitsøen m fl. Storesund
17 Ms Ørnen	kt	T11	47.9	16.2	7.3	Populær	16	1	Garenes Notlag, Algrøy
18 Ms Judith	t	T ?	37.7	14.5	3.6	Wichm.	12	1	I H Åse m fl. Møvik på Sotra
19 Må Trip	k	T ?	22.8	5.7	2.2	Wichm.	3	0	Brita N Langøen, Algrøy
20 Ms Ruth	k	T ?	37.6	15.5	5.7	Skandia	12	1	B N Ekren m fl. Nessjøen
21 Mk Viking	k	T10	43.7	12.5	5.8	Dan	20	1	L A Skålevik m fl. Møvik på Sotra
22 Ms Havsula	k	T16	38.0	12.0	5.2	Union	20	5	L M Risholm. Storesund
23 Mk Marinen	thk	T24	58.0	14.7	5.0	Nordlys	30	1	P M Solsvik m fl. Solsvik på Sotra
24 Ms Lokoy <sup>1)</sup>	k	T15	41.0	14.0	7.1	Avance	18	6	M A Lokoen m fl. Storesund
25 S/a Glimt	f	T18	29.2	9.9	4.0	—	—	1	Ole N Hitsøen m fl. Storesund
26 S/a Viking	:	T24	28.5	8.0	3.3	—	—	3	N J Langøen m fl. Møvik på Sotra
27 Må Lyn	k	T18	22.0	6.5	2.5	Wichm.	4	0	Brita Langøy, Algrøy
28 Må Sei	fk	T15	23.4	6.4	2.6	Merrit	2	0	Joh Langeland. Solsvik på Sotra
29 Ms Agot	t	T10	32.0	11.0	6.0	Avance	12	1	Joh M Agotnæs m fl. Agotnes
30 Ms Forsøget <sup>2)</sup>	tt	T08	33.0	13.0	5.0	Skandia	16	1	J A Solsvik m fl. Solsvik på Sotra
31 Må Molly <sup>3)</sup>	tf	T16	19.0	6.8	2.5	Populær	3	0	B P Møvik, Møvik på Sotra
32 Ms Ternen	fk	T05	37.0	14.0	7.0	Wichm.	12	3	O N Syltøen m fl. Storesund
33 S/a Heimdal	f	T ?	26.0	7.5	3.2	—	—	1	N O O Syltøen m fl. Storesund
34 Ms Lilly <sup>4)</sup>	k	T ?	35.0	12.0	4.0	Avance	12	1	Bernt V Nordvik m fl. Storesund.
35 Ms Stjernen	kt	T00	35.2	12.0	4.8	Fram	8	2	H O Ekerhovd m fl. Døsjø i Fjell
36 Ms Symra	t	T17	49.3	17.3	7.5	Grei	26	1	M E Trengereide, Skogsvåg
37 Ms Knut	fl	T16	61.9	20.2	7.8	Skandia	60	7	J K Agotnes m fl. Agotnes
38 Mbf Duen	ft	T05	26.0	8.0	4.0	Wichm.	4	0	Nils N Snekkevik m fl. Bratholmen
39 S/a Liv	f	T02	25.0	7.5	3.0	—	—	1	Olai H Polden m fl. Kårtveit
40 Ms Dyroy	kft	T14	39.0	14.0	7.3	Avance	18	6	Andreas O Dyroy m fl. Algrøy
41 Må Von	k	T17	23.0	7.5	3.0	Lidan	6	0	Ingv N Dalseide m fl. Storesund
42 Må Venus	f	T30	29.0	9.0	3.0	Trygg	8	1	Hans Larsen Lie, Ekrhovde
43 Mk Sotra	k	T ?	50.0	14.5	6.5	Wichm.	30	1	Olai O Spjeld, Geitanger
44 Ms Soring	f	T14	50.4	17.1	7.4	Wichm.	25	5	M O Solsvik m fl. Solsvik på Sotra
45 Må Alma <sup>5)</sup>	k	T19	30.0	12.0	5.0	Union	10	3	Alfred E Dyroyen, Algrøy
46 Ms Brødrene	kt	T16	30.0	11.0	4.0	Lidan	10	0	Joachim O Agotnes, Agotnes
47 Må Rap	f	T25	35.0	11.5	4.5	Rap	15	0	S N Sækkingstad m fl. Algrøy
48 Ms Solveig	f	T16	55.2	18.6	7.0	Union	40	6	Iver I Sækkingstad m fl. Algrøy
49 Mk Storhaug	t	T17	55.0	13.5	5.0	Wichm.	30	1	Elling J Bjoroen, Bjerøyhamn
50 Mk Norig	k	T09	70.3	19.0	7.8	Avance	46	1	Peder H Lie m fl. Fjell
51 Ms Mira	t	T09	35.0	14.0	7.0	Wichm.	8	1	Johs N Strømme m fl. Bratholmen
52 Ms Urd I <sup>6)</sup>	fk	T09	50.1	18.9	6.3	Wichm.	40	4	M O Bildsen m fl. Fjell
53 Må Fram	f	T12	30.7	10.2	4.2	Fram	8	1	Nils O Hansen, Solsvik på Sotra
54 Ms Sigrå	fk	T13	47.8	17.4	7.2	Wichm.	30	4	S O Bjoroen m fl. Bjerøyhamn
55 Mk Erling	kt	T06	40.0	12.0	5.5	Bergs.	18	1	Kristoffer Andreassen, Knappskog
56 Mk Skogsvåg	kt	T17	46.4	14.7	6.4	Normo	23	4	M Telnæs m fl. Ytre Skogsvåg
57 Må Sjumann	f	T26	27.0	9.5	3.5	Wichm.	6	0	Nils E Landro, Landro
58 Ms Ellida	t	T05	32.0	12.0	5.0	Fram	12	1	Paul P Strømme, Bratholmen
59 Ms Solei	fk	T11	50.0	16.0	7.0	Skandia	12	4	M N Solsvik m fl. Solsvik på Sotra
60 Ms Lilly	kf	T13	29.3	10.0	5.7	Wichm.	7	2	Mons J Wåge, Sartor, Lille
61 Må Spring	f	T23	24.0	8.0	3.0	Wichm.	4	0	Torkel N Landro, Landro
62 Må Dristig	t	T12	28.0	9.0	4.0	Hein	4	0	K R Fjereide m fl. Knappskog
63 S/a —	f	T27	28.0	10.0	4.0	—	—	1	Ole M Hitsøen m fl. Storesund
64 Må Fix	f	T32	27.0	8.0	3.5	Sabb	5	1	Malvin Landro m fl. Landro
65 Ms Brødrene	k	T ?	35.1	14.9	5.8	Skandia	12	1	Ole J Kårtvedt m fl. Kårtveit
66 Ms Forsøg	t	T07	28.1	10.0	3.3	Wichm.	5	0	Nils A Agotnes, Agotnes
67 Ms Dagry	ft	T12	37.8	15.0	6.0	Union	20	1	B O Bjoroen m fl. Bjerøyhamn
68 Mk Bjerøy	t	T14	50.5	13.3	5.0	Wichm.	30	0	Håkon Bjorøy, Bjerøyhamn

Farkostens nummer, art og navn	Anvendelse	Materiale	Byggeår	Lengde	Bredde	Dybde	Maskin, navn	Antall HK	F. & fangstb.	Eierens (den korresponderende reders) navn og postadresse
69 Ms Irma	f	T	26	38.0	13.0	6.0	Söderb.	12	1	K P Ebbesvik m fl, Ebbesvik
70 Ms Gjøa	t	T	08	35.0	13.0	5.0	Populær	10	1	Peder Arefjord, m fl, Bratholmen
71 Ms Urda I	f	T	14	49.1	17.1	7.6	Populær	20	4	Lie's Snurpenotlag, Ekrhovde
72 Mk Kobben	f	T	30	38.0	12.0	4.5	Wichm.	16	3	Peder H Lie, Ekrhovde
73 Mk Hjeltefjord	t	T	18	50.0	14.0	5.0	Wichm.	25	1	Ole O Foldenæs m fl, Bjørøyhamn
74 Ms Sølvia	t	T	10	35.0	13.0	5.0	Wichm.	12	1	Ole M Arefjord, Bratholmen
75 Ms Marie	k f t	T	14	45.0	11.0	6.0	Rap	18	1	Halvor S Strømme m fl, Bratholmen
76 Mk Havbråt	k t	T	13	38.0	14.0	7.0	Union	15	3	Mathias Kristiansen m fl, Kårtveit
77 Ms Præcis	t	T	13	42.0	13.4	4.8	Lidan	15	0	Nils N Fjæreid d e., Knappskog
78 Ms Hein	f k	T	?	32.9	12.2	4.8	Hein	5	3	N A Knappskog m fl, Knappskog
79 Ms Teist	f k	T	11	50.4	17.3	6.7	Skandia	25	4	Karl Toft m fl, Solsvik på Sotra
80 Må Flink	k	T	17	25.0	6.0	2.5	Wichm.	4	0	Mons N Algerøen, Algrøy
81 Ms Hvalen	f	T	12	45.0	16.5	7.0	Wichm.	40	5	J O Vindenæs, Solsvik på Sotra
82 Ms Borghild <sup>1)</sup>	t	T	16	55.0	17.0	6.5	Wichm.	40	1	H O Vindenæs, Solsvik på Sotra
83 Må Vikingen	f	T	22	27.0	7.0	3.3	Wichm.	7	0	Johan Langeland, Solsvik på Sotra
84 Må Heidrund	k	T	20	24.5	5.5	2.5	Merrit	2	0	M J Langeland m fl, Solsvik, Sotra
85 Ms Solsvik	f k	T	13	47.0	16.5	9.0	Populær	20	4	G J Langeland, Solsvik på Sotra
86 Må Frithjof	k	T	17	30.0	8.0	4.5	Wichm.	8	0	Ole R Dale m fl, Ytre Skogsvåg
87 Mk Havdrøn	f k	T	25	48.0	14.3	5.7	Populær	22	3	Rasmus O Eide m fl, Kårtveit
88 Mk Heimborg	t	T	27	56.0	15.0	6.5	Brunv.	48	1	Ole I Ebbesvik m fl, Ebbesvik
89 Ms Dagny	k	T	15	34.0	13.0	6.0	Skandia	10	1	Sigv L Ekerhovd m fl, Ekrhovde
90 Ms Tryg 3	f	T	17	53.0	18.5	8.0	Skandia	30	4	O K Sækkingstad m fl, Algrøy
91 Mk Soling	f	T	30	38.0	12.0	4.0	Skandia	20	6	Ole Kristiansen m fl, Sækkingstad
92 Må Sjøblomsten	k	T	20	22.7	5.3	2.4	Merrit	2	0	Konrad A Knappskog, Knappskog
93 Mk Havbryn	f	T	16	41.0	14.0	6.5	Union	16	1	Mons Helgesen m fl, Kolltveit
94 Ms Kometen	f	T	05	42.0	15.5	5.5	Normo	20	4	Hans L Lie m fl, Døsjø i Fjell
95 Må Myren	k	T	18	22.0	5.0	2.0	Merrit	2	0	Nils Th Algerøen, Algrøy
96 Mk Pilen	t f	T	12	42.5	10.5	4.7	Wichm.	12	1	Laur N Knappskog m fl, Geitanger
97 Ms Måken	f t	T	?	30.0	10.0	4.0	Populær	8	0	J M Dalseide m fl, Nessjøen
98 Ms Skandia <sup>2)</sup>	f	T	05	44.0	16.0	5.0	Nygrei	45	6	L Larsen, Kolltveit
99 Må —	f	T	17	24.0	8.0	4.0	Normo	5	0	Kårtveits Lakselag, Kårtveit
100 Ms Nora	f	T	06	38.0	14.0	6.0	Wichm.	16	1	Peder N Arefjord m fl, Bratholmen
101 Ms Ekerhovd	f	T	13	49.6	17.3	7.5	Normo	20	4	N O Ekerhovd d y, Døsjø i Fjell
102 Ms Bølgen	f k	T	13	35.1	13.8	6.4	Skandia	10	1	M E Ekerhovd m fl, Døsjø i Fjell
103 Mk Norbek	k	T	15	39.0	12.5	6.3	Skandia	16	1	Arne Ase m fl, Møvik på Sotra
104 Ms Brødrene	k f	T	13	34.0	9.0	6.0	Wichm.	10	1	O O Ekerhovd m fl, Døsjø i Fjell
106 Ms Norden	f k	T	10	40.0	14.0	6.0	Avance	18	2	E J Telle m fl, Ytre Skogsvåg
107 Må Snyg	k t	T	10	30.0	10.0	6.0	Normo	10	0	Johan O Eide, Kårtveit
108 Ms Strømme	f	T	00	35.1	13.8	6.4	Söderb.	12	2	J H Strømme m fl, Bratholmen
109 Mk Angeltvedt	t f	T	18	53.0	15.5	6.0	Wichm.	30	3	D O Angeltvedt m fl, Solsvik, Sotra
110 Mk Norman	f	T	26	53.0	13.0	6.0	Populær	20	4	O I N Ekerhovd, Ekrhovde
111 Ms Liafjord I	f	T	26	51.7	18.0	7.0	Brunv.	42	6	Peder H Lie, Ekrhovde
112 Ms Norden	f k	T	05	42.0	15.0	6.5	Skandia	20	8	H G Snekkevik m fl, Bratholmen
113 Må U	k t	T	20	22.0	5.0	2.5	Merrit	2	0	Andreas N Geitanger, Geitanger
114 Ms Erna	f k	T	25	50.0	18.0	9.5	Normo	25	4	Ole Bjørø m fl, Bjørøyhamn
115 Mk Familien	f	T	25	42.0	12.0	6.0	Avance	18	2	Mons Snekkevik m fl, Bratholmen
116 Må Lunden	f	T	20	24.0	6.0	4.0	Snøgg	3	0	Kr N Geitanger m fl, Geitanger
117 Må Fram	k	T	20	23.1	6.4	3.9	Merrit	2	0	J Monsen m fl, Solsvik på Sotra
118 6/å —	k f	T	14	31.9	10.5	4.1	—	—	0	Nils Hansen m fl, Solsvik på Sotra
119 Må —	k	T	20	20.7	5.5	2.4	Rollo	4	0	N T Landro, Solsvik på Sotra
120 6/å Håkon	f k	T	04	32.0	7.0	5.0	—	—	2	Nils P Spjeld m fl, Knappskog
121 4/å Makrelen	f k	T	97	28.0	6.0	4.0	—	—	0	Nils P Spjeld m fl, Knappskog

1) Omb. 1950. 2) Omb. 1929.

Farkostens nummer, art og navn	Anvendelse	Materiale Byggeår	Langde	Bredde	Dybde	Maskin, navn	Antall HK	F. & fangstb.	Eierens (den korresponderende reders) navn og postadresse
122 4/å Kvik	fk	T13	24.0	5.0	3.0	—	—	0	Nils P Spjeld m fl, Knappskog
123 Ms Sjøblomsten	kt	T ?	35.0	12.0	4.0	Hør	10	2	Lars L Hjertøen, Nessjøen
124 Må Nansen	k	T14	20.0	7.0	4.5	Wichm.	4	0	Peder P Telnes, Skogsvåg
125 8/å Prøven	f	T02	34.0	10.0	5.0	—	—	1	Martinus J Ekren m fl, Nessjøen
126 Ms Svea	fk	T07	42.0	15.0	6.0	Heimdald	12	4	H Iversen m fl, Langøy i Fjell
127 8/å Sjøfuglen	k	T05	27.0	9.0	3.0	—	—	1	Lars H Lie, Nessjøen
128 Må Kvik 2	f	T15	20.0	6.0	3.0	Alpha	3	0	G Langeland, Solsvik på Sotra
129 Må Lom	f	T09	18.0	5.5	2.5	Americ.	2	0	Kr M Solsvik, Solsvik på Sotra
130 Ms Stabil	f	T04	35.0	13.0	8.0	Dahm	12	5	Anders A Anglevik, Sartor, Lille
131 Må —	f	T25	18.0	4.5	2.0	Sleipner	3	0	Konr. O Sækkingstad, Algrøy
132 Må Fram	f	T20	22.0	7.0	3.0	?	4	0	Mikkel H Lie, Døsjø i Fjell
133 Mk Brodd	hk	T17	43.0/13.0	6.0	6.0	Gideon	16	0	B O Solsvik m fl, Solsvik på Sotra
134 Mk Urædd	k	T ?	28.7	10.6	5.3	Aktiv	7	0	H N Solsvik, Solsvik på Sotra
135 Ms Lissie <sup>4)</sup>	f	T ?	32.0	11.0	4.0	Norrøna	14	0	M N Spjeld m fl, Knappskog
136 Mbf Seien <sup>2)</sup>	fk	T26	30.0	9.0	3.5	Wichm.	6	2	Sivert M Kårtveit m fl, Kårtveit
137 Mk Rolf	kh	T16	35.1	12.3	6.3	Volda	13	2	Ole K Fjæreide, Knappskog
138 Må Snygg	f	T16	25.0	7.0	4.0	Snøgg	4	0	Oluf Olsen, Bratholmen
139 Mk Sartorøy	tk	T15	50.5	13.8	6.0	Union	40	1	Nils B Fjæreide m fl, Ormevik
140 Mk Arholm	kh	T95	62.7/17.0	7.3	7.3	Bolind.	40	0	Magnus Fjæreide m fl, Kårtveit
141 Ms Borglyn	f	T14	43.6	17.4	6.6	Skandia	35	1	O Johannessen, Bratholmen
142 Ms Stjernen	f	T12	32.0	12.0	6.0	Levahn	10	1	M Brynhjulfsen m fl, Bratholmen
143 Må Svanen	f	T28	35.0	11.5	4.5	Avance	20	0	Henr. O Ekerhovd m fl, Ekrhovde
144 Mk Sjøgut	ft	T23	59.0	13.5	5.0	Wichm.	30	4	Karl S Bjørø, Bjørøyhamn
145 Må Wickmann	f	T22	24.5	6.0	2.7	Wichm.	4	0	Nils Sture m fl, Landro
146 Må Esther	f	T17	25.0	6.0	3.0	Avance	5	0	Anders Johs Nasse, Nessjøen
147 Mk Brødrene	f	T09	32.0	9.0	4.0	Wichm.	8	0	Ole I Fjæreide, Knappskog
148 Må Express	f	T19	22.0	5.0	2.0	Wichm.	1½	0	Birger P Storesund, Storesund
149 Må —	f	T22	21.0	6.7	2.5	Sabb	5	2	Ole D Hitsoen, Storesund
150 Mk Bris	kf	T12	34.0	12.0	6.0	Skandia	8	0	Halvar M Lie, Ekrhovde
151 Ms Framtid <sup>3)</sup>	ft	T13	30.0	11.0	4.5	Skandia	10	0	Karl R Fjæreide, Knappskog
152 8/å Framtid	f	T23	31.0	9.0	4.0	—	—	1	Nils A Nasse m fl, Nessjøen
153 Mk Noreg	kh	T11	38.0	12.3	7.0	Hein	16	1	M Nilsen jr m fl, Solsvik på Sotra
154 Mbf Liljen	kfl	T23	32.0	11.4	5.0	Bergs.	10	2	Ole S Strømme, Bratholmen
155 Mk Foldnes 2	tk	T17	56.8	15.3	6.4	Wichm.	30	1	L O Eriksen m fl, Foldnes
156 8/å Norden <sup>4)</sup>	f	T12	31.0	9.5	4.5	—	—	1	Ole M Nordvik m fl, Nessjøen
157 Mk Reidulf	kf	T15	36.0	13.0	6.5	Hein	18	1	G Langeland m fl, Solsvik på Sotra
158 Ms Thea	t	T18	43.1	16.0	6.6	Stabil	16	0	Bergen Preservering Co A/S, Kolltveit
159 Må Fisken	kf	T07	28.7	9.6	3.8	Skandia	6	2	Thv A Snekkevik m fl, Bratholmen
160 Ms Maiblomst	kf	T12	33.0	12.0	5.0	Hexa	10	0	Mons L Ekerhovd, Ekrhovde
161 Må Krima	kf	T23	25.3	7.5	3.3	Tenfj.	4	0	Peder A Landro, Landro
162 Ms Premad	ft	T19	39.8	13.1	4.1	Dux	12	1	M N Arefjord m fl, Bratholmen
163 Ms Grei	kf	T ?	33.0	14.0	4.5	Grei	16	1	V K Eide m fl, Kårtveit
164 Mk Niels <sup>5)</sup>	kt	T26	55.0	12.0	5.5	Union	40	1	Jens N Fjæreide, Knappskog
165 Ms Regina	fk	T17	30.0	7.0	4.0	Wichm.	8	1	O M Nielsen Wåge, Sartor, Lille
166 Mk Algerøy	f	T07	50.0	14.0	6.6	Ideal	35	8	Haugens Notlag, Algrøy
167 Må Kvikk	kf	T25	24.9	6.4	3.2	Lettvint	6	0	Torger T Landro m fl, Landro
168 Mk Arthur	kf	T22	39.0	12.5	6.3	Brunv.	22	1	Hans H Vindenæs m fl, Agotnes
169 Må Roald	ft	T28	25.0	7.0	4.5	Wichm.	6	0	Mathias Knapskog m fl, Agotnes
170 Ms Guldborg	f	T17	49.9	15.0	5.9	Populær	30	4	Henr. O Ekerhovd m fl, Ekrhovde
171 8/å —	f	T29	26.0	10.0	5.0	—	—	2	Hans P Lie m fl, Ekrhovde
172 8/å —	f	T29	26.0	10.0	5.0	—	—	2	Hans P Lie m fl, Ekrhovde
173 Må Roald	fk	T29	30.0	9.0	4.0	Wichm.	6	0	Jakob N Landro m fl, Landro



## H-F Fjell — H-G Granvin.

Farkostens nummer, art og navn	Anvendelse	Materiale Byggear	Lengde	Bredde	Dybde	Maskin, navn	Antall HK	F. & angstb.	Eierens (den korresponderende reders) navn og postadresse
174 Må —	f	T10	25.0	10.0	4.0	Fram	6	0	Ingv. O Sækkingstad, Algroy
175 Må Thor	f	T26	20.0	5.0	3.5	Wichm.	2	1	Ole Fjell, Algroy
176 Ms Bildøy	f	T30	50.0	18.0	7.5	Wichm.	40	6	Mons O Bildøen m fl, Kolltveit
177 Må —	k	T26	25.0	7.0	3.0	Wichm.	4	1	J Langelands Enke, Solsvik på Sotra
178 Må —	k	T00	20.0	6.0	2.0	Sabb	3	1	Berent V Nordvik, Nessjøen
179 Må —	f	T20	20.0	4.5	2.5	Sabb	3	1	Mikal N Algerøy, Algroy
180 Må Ester	f	T19	27.0	8.0	4.0	Atlanta	6	2	Karl M Trengereide, Skogsvåg
181 Må Prøven	f	T30	30.0	10.0	5.0	Wichm.	7	1	Nils O Landro m fl, Landro
182 Mk Fridthjof	f	T30	38.0	12.0	4.5	Wichm.	16	1	H O Vindenæs, Solsvik på Sotra
183 6/å Fuglen	f	T20	26.0	7.5	3.0	—	—	2	Telnæs Notlag, Telnæssjøen
184 8/å Grei	f	T30	28.0	8.0	3.0	—	—	2	Telnæs Notlag, Telnæssjøen
185 Må Havskjær	f	T27	27.0	8.0	3.5	Special	6	1	Alfred M Trengereid, Skogsvåg
186 D Serfold	k h	J94	95.0	20.5	10.2	Damp	115	6	H O Vindenæs, Solsvik på Sotra
187 Ms Fremad	f	T07	41.3	14.3	5.8	Verdan.	18	4	Sigvald Ekerhovd, Ekrhovde
188 Ms Duen	f	T95	33.0	10.0	4.0	Avance	8	2	Mikkel O Strømme, Fjell
189 Ms Reinsbo	k f	T30	30.0	9.3	6.0	Avance	12	2	M N Toft m fl, Solsvik på Sotra
190 Må Smart	f	T29	27.0	8.0	4.0	Sterk	5	1	Hans Hermansen, Storesund
191 Ms Hauk	f	T20	38.0	12.0	6.0	Bolind.	10	2	Oskar Olsen, Ebbesvik
192 Må Einar	f	T32	30.0	10.0	5.0	Fram	8	3	Karl A Ormevik, Knappskog
193 Må Fridthjof	f	T00	21.0	5.0	1.5	Atlanta	4	1	Mikal Trengereid, Nessjøen
194 Mk Skarholm	t	T17	25.0	11.0	6.0	Union	15	1	Jakob N Skarholm, Knappskog
195 Må Småtten	f	T25	22.0	6.0	3.0	Sterk	3	0	Tobiesen Garmann, Storesund
196 6/å —	f	T28	25.0	7.5	3.4	—	—	1	Chr. Garmann, Storesund
197 Må —	f	T33	23.0	6.0	3.0	Sleipner	6	0	Konrad Sekkingstad, Sekkingstad
198 Mk Gjersheim	h k	T27	66.8	18.7	7.7	Wichm.	90	3	Karl S Bjørø m fl, Bjørøyhamn
199 Ms Vega	f	T14	36.0	11.5	4.0	Lidan	10	2	I B Snekkevik, Bratholmen
200 Ms Odd	f	T33	25.0	8.0	4.0	Sabb	5	2	O R Vindenæs, Solsvik på Sotra
201 Må —	ft	T32	26.0	8.0	5.0	Sabb	3	1	Laurits O Fjæreide, Knappskog
202 Mk Brødrene	f	T15	43.0	11.0	5.0	Karm	12	5	Anton A Snekkevik, Bratholmen
203 Må —	f	T28	28.7	8.5	3.2	Sabb	5	2	Nils T Spjeld, Knappskog

## H-FS. Fusa merkedistrikt.

1 Mk Anker	t	T28	65.0	15.4	7.0	Nordlys	30	0	Knut Foer m fl, Skjørsand
2 Ms Vesla	fk	T10	32.0	12.0	6.0	Grei	10	0	Johannes Vik, Eikelandsosen
4 Ms Lona	t	T17	27.0	8.5	3.5	Avance	8	0	Brita Aspenes, Solbjørg
5 Må Svint	fk	T18	25.0	7.0	3.0	Wichm.	3	0	Endre H Samnøen, Samnøy
6 Ms Delfin I	ft	T15	42.0	16.0	6.0	Skandia	12	2	E Holmefjord, Eikelandsosen
7 Mk Skjold	t	T17	57.0	15.0	8.0	Union	40	0	Ola G Havsgård, Eikelandsosen
10 Ms Gunhild	t	T03	48.5	16.2	6.2	Wichm.	20	0	Engel J Hope m fl, Kalven
11 Ms Valborg	t	T12	43.0	16.0	7.0	Avance	22	1	Trygve Aspenæs m fl, Solbjørg
12 Mk Bogøy	t	T19	51.0	13.0	5.5	Nordlys	25	0	Andreas S Bøge m fl, Bøgevika
14 Mk Lem 2	t	T18	40.0	11.0	5.0	Wichm.	12	0	Ole T Bakke, Eikelandsosen
15 Mk Erling I	t	T32	70.6	17.2	8.5	Wichm.	60	0	H Johnsen Bøge m fl, Holsund
16 Ms Vidar	t	T22	24.2	8.3	3.2	Populær	6	0	Ole Berge, Eikelandsosen
17 Mk Fusafjord	t	T18	36.1	8.2	4.8	Drott	10	0	Bernhard L Henanger, Skjørsand
19 Mk Eiklands- fjord	t	T26	46.0	12.0	6.0	Wichm.	16	0	Hans Austestad, Eikelandsosen
20 Mk Flid	t	T13	54.0	13.0	5.0	Wichm.	25	0	Olai Fredheim, Skjørsand

## H-G. Granvin merkedistrikt.

1 Mk Palmen	t	T96	50.1	16.2	5.9	Askøy	25	0	Thomas Kvammen, Granvin
2 6/å —	f	T12	24.5	8.6	3.5	—	—	1	Granvin Notbruk, Granvin
3 Ms Mira	t	T95	45.0	14.0	5.0	Bolind.	12	0	Lars Hamre m fl, Granvin

Farkostens nummer, art og navn	Anvendelse	Materiale	Byggear	Lengde	Bredde	Dybde	Maskin, navn	Antall HK	F. & fangstb.	Eierens (den korresponderende reders) navn og postadresse
1 Ms Lidan	k	T	13	32.8	12.7	6.4	Rap	14	4	Magnus Solberg m fl, Flatøy
2 Må Anken	f	T	85	24.0	7.0	3.0	Tryg	6	0	Albert Sudmann, Flatøy
3 Ms Bien	t	T	15	40.0	13.0	5.0	Fram	10	1	Erik Magnesen m fl, Flatøy
4 Mk Nyving	k	T	93	60.2	17.2	7.4	Vestkyst	35	0	Henrik Tøsse, Hamreplass
5 Ms Dagny	k	T	?	36.0	14.0	4.0	?	16	2	Berge Sudmann, Flatøy
6 Ms Borgli	t	T	09	54.7	16.7	6.0	Hein	26	0	Ivar Dyrkolbotn, Eikangervåg
7 Ms Fram	fk	T	12	40.0	15.0	8.0	Avance	22	0	Magnus Solberg, Flatøy
8 Må Rap	fk	T	25	21.0	8.0	4.0	Rap	4	2	Johs. Solberg, Flatøy
10 Må Varg	f	T	29	30.0	9.0	3.0	Fram	8	0	Hj H Flatøy m fl, Flatøy
11 Ms Rutt	l	T	18	39.8	11.7	5.3	Rap	17	3	Sverre Solberg, Flatøy

## H-HE. Hamre merkedistrikt.

1 Mk Viking	t	T	?	51.7	15.4	6.2	Wichm.	20	0	Magnus Solberg, Lonevåg
-------------	---	---	---	------	------	-----	--------	----	---	-------------------------

## H-HS. Haus merkedistrikt.

1 Mk Viking	t	T	?	51.7	15.4	6.2	Wichm.	20	0	Magnus Solberg, Lonevåg
-------------	---	---	---	------	------	-----	--------	----	---	-------------------------

## H-H. Herdla merkedistrikt.

1 Må Ørn	k	T	27	24.2	8.0	5.1	F. M.	5	0	Ole Jensen Rong, Rong
2 Mk Våren	kt	T	15	45.0	12.0	8.0	Wichm.	16	0	Mons A Rong m fl, Blomvågen
3 Må Lykken	k	T	30	24.4	7.7	3.2	F. M.	6	0	Ole Nilsen Rong d y m fl, Rong
4 Må Atlanta	k	T	05	24.0	5.0	3.0	Tenfj.	4	0	Paul A Rong, Blomvågen
5 Mk Fram <sup>d</sup>	kt	T	05	31.0	9.0	6.0	Union	10	0	Kr N Haugland m fl, Kjerrgarden
6 Mk Bamse	t	T	29	38.0	11.4	5.3	Wichm.	16	0	Sivert H Fauskanger, Adlandsvik
7 Ms Bravo	kt	T	07	40.0	15.0	8.0	Wichm.	20	1	Mons O Nakken m fl, Heggholmen
8 Ms Anna	kt	T	05	35.0	14.0	7.0	Grei	12	0	Magne M Dävø m fl, Heggholmen
9 Mk Harald	k	T	16	30.0	9.8	5.0	Nordlys	12	1	A Solheim m fl, Heggholmen
10 Mk Stjernen	k	T	22	33.0	11.0	4.5	Wichm.	10	0	Jens O Berland m fl, Kjerrgarden
11 Mk Von	kt	T	13	36.5	12.5	6.0	Union	15	0	Ole I Midtøy m fl, Herdla
12 Mk Skjold	kt	T	16	38.0	12.0	7.0	Hein	10	0	P N Fauskanger m fl, Adlandsvik
13 Må Snar	k	T	22	24.0	6.5	3.5	Wichm.	5	0	Johs A Fromreide, Kjerrgarden
14 Ms Marta	k	T	13	40.0	14.0	6.0	Wichm.	25	0	Paul I Fauskanger m fl, Adlandsvik
15 Ms Sollys	k	T	19	40.0	13.0	5.5	Rap	20	0	P L Fauskanger m fl, Adlandsvik
16 Mk Svanen	k	T	22	34.0	11.0	6.0	Hein	12	0	Anton A Øpsen, Io
17 Må Glygg	k	T	30	35.5	12.0	4.0	Skandia	20	0	Peder K Heggøy, Heggholmen
18 Må Odd	k	T	26	27.3	9.7	4.4	Wichm.	6	0	Halvor Mikkelsen m fl, Turøy
19 Ms Fram	kt	T	10	29.0	11.0	3.0	Wichm.	6	0	N A Haugland m fl, Kjerrgarden
20 Ms Arvåk	kt	T	08	36.0	13.0	7.0	Fram	12	0	Nikolai S Træet m fl, Kjerrgarden
21 Ms Triptrap	kt	T	13	23.5	8.0	4.0	Normo	5	0	Andr O Berland m fl, Kjerrgarden
22 Ms Håbet	k	T	00	34.0	13.0	6.0	Grei	12	2	K O Nynæs m fl, Heggholmen
23 Må Lillegrei	k	T	20	24.0	6.0	2.5	Tenfj.	4	0	A H Solberg m fl, Heggholmen
24 Ms Viking	k	T	13	39.0	13.0	6.0	Wichm.	20	0	K L Herdlevær m fl, Herdlevær
25 Mk Fauskanger	k	T	30	53.0	14.7	7.0	Wichm.	30	0	M R Fauskanger m fl, Adlandsvik
26 Må Fix	kt	T	17	20.0	6.0	3.0	L. Grei	4	0	Paul Christensen, Herdla
27 Ms Alf	k	T	18	36.0	13.5	6.0	Populær	16	0	Karl M Skråmestø m fl, Adlandsvik
28 Ms Torsvik	kf	T	13	50.0	16.0	8.0	Wichm.	30	4	A O Torsvik m fl, Torsteinsvik
29 Mk Hangar	t	T	26	50.5	14.0	7.0	Wichm.	25	0	Mons M Torsvik m fl, Torsteinsvik
30 Mk Fyrsten	kt	T	18	55.0	15.0	7.0	Wichm.	30	0	Mons A Monsen m fl, Torsteinsvik
31 Ms Familien	kt	T	10	38.2	14.8	5.6	Union	15	0	H M Blom m fl, Blomvågen
32 Mk Storebø	kt	T	10	47.0	13.5	8.0	Bolind.	20	0	Marius Olsen Midtøy, Herdla
33 Ms Mitøy	kt	T	08	30.0	10.0	6.0	Wichm.	8	0	Ole I Midtø, Herdla
34 Må Monikof	kt	T	10	25.0	8.0	5.0	Wichm.	6	0	Ingvald O Midtø, Herdla

Farkostens nummer, art og navn	Anven lelse	Materiale Byggear	Lengde	Bredde	Dybde	Maskin, navn	Antall HK	F. & fangstb.	Eierens (den korresponderende reders) navn og postadresse
35 Ms Sundheim	kt	T15	26.0	8.0	5.0	Avance	6	0	P K Fauskanger, Herdla
36 Mk Torden- skjold	t	T13	48.0	13.0	7.0	Populær	12	0	I K Strømø m fl, Tjeldstø
37 Mk Havlys	k	T13	40.0	12.0	5.0	Hein	10	0	Johs J Harkestad, Tjeldstø
38 Ms Fram	kt	T10	38.0	14.5	7.0	Wichm.	8	0	Anton J Torsvik m fl, Torsteinsvik
39 Må Merit	k	T95	24.0	5.5	3.0	Merrit	2	0	Paul J Torsvik m fl, Torsteinsvik
40 Ms Sjøblomsten	kt	T87	33.0	13.0	5.5	Union	15	0	Andreas B Haugland, Kjerrgarden
41 Må Kvikk	k	T30	35.1	11.7	5.3	Wichm.	12	0	Olai K Misje m fl, Misje
42 Må Sabb	k	T26	23.0	6.0	3.0	Sabb	3	0	Sivert A Blom m fl, Blomvågen
43 Ms Elida	k	T00	40.0	13.5	6.5	Wichm.	16	0	Paul I Wik, Toft i Nordhordland
44 Ms Viggo <sup>1)</sup>	k	T00	38.0	15.0	5.0	Nordlys	20	0	Bernh O Vik m fl, Toft i Nordhl
45 Mk Speranza	k	T93	60.0	17.0	8.0	Grei	30	0	Peder O Vik, Toft i Nordhordland
46 Må Måsen I	k	T25	22.0	7.5	3.0	Wichm.	4	0	T M Turøy, Turøy
47 Mk Ulf	kt	T17	40.0	13.0	7.0	Hein	16	0	Hans I Adlandsvik, Adlandsvik
48 Mk Real	k	T24	33.0	9.4	5.0	Hein	9	0	H J Odlandsvik m fl, Adlandsvik
49 Mk Sigmund	k	T13	36.0	12.0	6.1	Hein	10	1	Andr A Gulbrandsøy, Herdla
50 Må Kvik	k	T28	27.0	9.0	3.5	Wichm.	6	0	Knut Andreassen m fl, Herdlevær
51 Mk Motig I	t	T30	63.0	15.5	7.8	Wichm.	40	0	Thomas M Turøy m fl, Turøy
52 Ms Stabil	k	T07	35.0	13.5	5.0	Fram	12	0	Elias A Herdla, Herdla
53 Må Rap	k	T26	25.0	7.2	3.5	Rap	6	0	Ole O Altheim m fl, Alvheim
54 Ms Blomsten	k	T05	28.0	7.0	5.0	Heros	6	0	Magne P Oen m fl, Ovågen
55 Mk Freidig	k	T03	40.0	13.0	6.0	Levahn	10	0	Jakob A Oen m fl, Ovågen
56 Ms Vestkysten	k	T07	42.0	16.0	7.0	Avance	22	0	Johs M Oen m fl, Ovågen
57 Ms Fjellstad	kl	T14	45.0	16.0	7.0	Wichm.	20	2	Nils O Fjellstad m fl, Tjeldstø
58 Ms Mira	k	T07	40.0	14.0	5.0	Rap	18	0	Sivert N Træet m fl, Kjerrgarden
59 Mk Normann	kt	T19	45.0	13.5	6.0	Grei	25	0	Nils N Træet, Kjerrgarden
60 Mk Vonar	k	T22	35.0	12.5	6.0	Rap	22	0	Ole A Fauskanger m fl, Adlandsvik
61 Ms Herlø	t	T09	44.0	15.0	6.0	Wichm.	30	0	L Martinusen, Adlandsvik
62 Ms Palmen	kt	T20	38.5	12.5	5.5	Rap	15	0	K H Berland, Haugland i Herdla
63 Ms Brødrene	k	T00	33.0	12.0	5.0	Normo	10	0	Mons O Skråmestø m fl, Adlandsvik
64 Ms Juno	k	T14	39.0	14.0	6.0	Skandia	10	0	Johs D Knarvik m fl, Blomvågen
65 Mk Mottig	k	T16	32.6	11.2	5.2	Gideon	10	0	N L Skråmestø m fl, Adlandsvik
66 Mk Einar	kt	T12	47.0	12.0	6.5	Nordlys	20	0	Brynjel L Misje, Misje
67 Må Kvik	k	T00	22.0	6.0	3.0	Merrit	2	0	B L Misje, Solsvik på Sotra
68 Ms Merit	k	T03	40.0	14.0	6.0	Union	15	0	S N Dale m fl, Blomvågen
69 Mk Venus 2	k	T14	48.0	14.0	6.5	Populær	18	0	Knut I Sæle m fl, Blomvågen
70 Mk Sleipner	t	T14	50.0	14.0	6.0	Populær	25	0	E E Misje, Solsvik på Sotra
71 Må Bruse	k	T ?	25.5	9.2	3.7	Tenffj.	4	0	E O Turø m fl, Solsvik på Sotra
72 Må Sigg	k	T28	30.5	10.0	4.0	Wichm.	8	0	Sigurd Misje, Herdla
73 Må Enig	k	T33	29.0	9.0	4.5	Union	7	0	Nils M Torsvik m fl, Torsteinsvik
74 Mk Skjærgar	kt	T25	50.0	13.5	6.8	Wichm.	25	0	Mons O Monsen m fl, Torsteinsvik
75 Må Bølgen	k	T20	23.0	6.0	3.0	Wichm.	2	0	M M Misje, Solsvik på Sotra
76 Ms Familien	k	T09	38.0	15.0	6.5	Wichm.	16	0	Elias O Skråmesbø, Adlandsvik
77 Ms Nora I	k	T24	48.0	14.0	7.7	Wichm.	30	0	Toris Kjærgård m fl, Kjerrgarden
78 Må Fram	k	T20	30.0	10.0	4.0	Hein	10	0	Jakob K Blom m fl, Blomvågen
79 Mk Huborg	t	T98	58.0	16.0	6.0	Union	40	0	Peder H Haugland m fl, Kjerrgarden
80 Ms Driftig I	k	T17	48.9	15.0	6.3	Union	30	0	Johs N Blom m fl, Blomvågen
81 Må Laxen	k	T01	25.0	6.0	3.0	Per	3	0	A O Blomvågnæs m fl, Blomvågen

1) Omb. 1932.

Farkostens nummer, art og navn	Anvendelse	Materiale	Byggeår	Lengde	Bredde	Dybde	Maskin, navn	Antall HK	F. & fangtb.	Eierens (den korresponderende reders) navn og postadresse
82 Ms Solon	k	T	12	37.0	13.0	7.0	Levahn	10	1	B A Abedisen m fl, Adlandsvik
83 Mk Stridsholm	k	T	18	56.0	14.2	7.0	Union	30	0	Johs M Knarvik m fl, Blomvågen
84 Ms Duen	k	T	16	34.0	12.0	4.5	Rap	12	0	B H Toft m fl, Toft i Nordhordland
85 Ms Fremad	k	T	08	35.0	16.0	4.5	Skandia	20	0	Hans J Husebø m fl, Skjeljanger
86 Må Katten	k t	T	20	25.0	6.0	3.0	Populær	4	0	H H Turøy, Solsvik på Sotra
87 Må Seien	k	T	21	24.0	8.0	4.0	Wichm.	3	0	Martin O Torsvik m fl, Torsteinsvik
88 Må Merit	k	T	20	23.5	6.0	3.0	Populær	4	0	Johannes R Oen m fl, Herdlevær
89 Ms Ågåt	k	T	12	40.0	14.0	7.0	Grei	12	1	Joakim K Alvheim m fl, Alvheim
90 Ms Erna	k	T	12	28.0	9.0	4.0	Rap	10	1	Kristen L Herdla m fl, Herdla
91 8/å —	k	T	30	30.2	10.1	3.2	—	—	0	Ole M Dävøy m fl, Heggholmen
92 Mk Herlaug	k	T	17	50.0	15.0	7.0	Grei	26	0	Ole J Odlandsvik m fl, Adlandsvik
93 Mk Skreien	t	T	08	40.0	13.0	6.5	Nordlys	16	1	And J Torsvik m fl, Torsteinsvik
94 Må Sælen	k	T	23	26.0	8.0	4.0	Wichm.	6	0	Nils M Sæle m fl, Blomvågen
95 Må Tenn	k	T	18	25.0	8.0	4.0	Tenfj.	5	2	Nils K Fjeldstad, Tjeldstø
96 8/å Oskar	f	T	18	31.3	11.3	4.2	—	—	1	G T Herlevær m fl, Herdlevær
97 8/å Tryg	f	T	17	29.8	10.0	3.8	—	—	1	J O Herlevær m fl, Herdlevær
98 Må Kvik	k	T	01	30.4	9.9	3.9	Avance	8	0	Knut O Naustdal, Alvheim
99 Ms Håbet	f k	T	12	42.3	15.0	6.8	Skandia	20	4	Nils M Skjelanger m fl, Skjeljanger
100 Ms Håkon I	lf	T	15	50.0	16.0	7.0	Skandia	12	4	Mons A Kårbø m fl, Landsvik
101 Mk Parat	k t	T	17	38.5	13.0	6.0	Hein	10	0	O O Abedisen d e m fl, Adlandsvik
102 Ms Livets	Fare k t	T	05	26.0	8.0	4.5	Skandia	4	0	Martin L Skandsen m fl, Herdla
103 Mk Aktiv	k	T	14	39.0	12.0	5.0	Hein	10	1	Sverre Arnesen, Herdla
104 Mk Håbet I	k t	T	27	44.0	12.0	6.0	Skandia	12	0	A R Husebø m fl, Skjeljanger
105 Må Mars	k	T	26	28.0	8.0	4.0	Wichm.	6	0	Ingv N Sæle m fl, Blomvågen
106 Ms Landsvik	f	T	17	53.7	17.9	7.8	Skandia	30	5	Jakob L Landsvik, Landsvik
107 Ms Davø	k t	T	05	40.0	16.0	6.5	Populær	20	1	Hans E Davø, Heggholmen
108 Mk Strilen	k	T	04	60.6	18.8	7.4	Normo	50	0	P O Vik, Toft i Nordhordland
109 Må Dristig	k	T	01	23.0	6.0	3.0	Merrit	2	0	Ivar P Vik, Toft i Nordhordland
110 Mk Sjømann	t	T	24	60.5	15.5	6.0	Wichm.	30	0	J Misje & Co A/S, Solsvik på Sotra
111 8/å Toft	f	T	18	29.5	10.0	4.5	—	—	1	R N Toft m fl, Toft i Nordhordland
112 Ms Wargon	lk	T	07	42.0	16.0	7.8	Skandia	12	2	Hans P Husebø m fl, Skjeljanger
113 Ms Bognø-	strøm t	T	18	29.0	7.0	4.3	Normo	7	0	Nikolai O Bognø m fl, Bogehamn
114 Ms Ameli	f k l	T	97	40.2	10.0	5.2	Skandia	12	6	C H Husebø m fl, Skjeljanger
115 8/å Kvik	f	T	19	29.5	10.0	5.0	—	—	1	Johs N Breivik d y m fl, Herdlevær
116 Ms Fiskeren	k t	T	13	28.0	9.0	5.0	Hein	5	0	J K Skråmestø m fl, Adlandsvik
117 Mk Trygg <sup>1)</sup>	k	T	13	39.0	13.8	4.9	Union	20	0	Daniel O Torsvik m fl, Torsteinsvik
118 Mbf Harpunen	k t	T	15	44.6	10.6	5.3	Bruza	24	0	Nils A Dale m fl, Blomvågen
119 Må Liv	k t	T	05	23.4	6.4	3.2	Merrit	2	0	Nils M Vik, Toft i Nordhordland
120 Mk Rolf	k	T	10	37.0	12.0	6.0	Skandia	8	0	Ole O Heggø m fl, Heggholmen
121 Mk Orient	k	T	14	43.0	11.3	6.0	Wichm.	12	0	A M Haugland m fl, Kjerrgarden
122 Må Kvikken	k	T	19	20.0	5.5	3.0	Rap	4	0	R H Blomvågenes m fl, Blomvågen
123 Må Sjøblomsten	k	T	05	22.0	6.0	3.0	Intern.	6	0	Ole O Blomvågenes m fl, Blomvågen
124 Må Fisken	k	T	95	23.4	6.4	3.2	Merrit	2	0	Martinus K Sætre, Skjeljanger
125 Ms Hør	k	T	80	29.6	12.3	5.5	Hør	8	1	Knut O Nøstdal m fl, Alvheim
126 Må Lyn	f k	T	19	19.7	5.7	2.2	Stand.	3	0	Knut I Dale, Blomvågen
127 Må Lom	k	T	16	25.0	8.0	3.0	C. Perf.	5	0	Andr M Tjelstø m fl, Tjeldstø
128 Mk Arne	k	T	14	27.0	9.5	5.0	Heros	5	0	K M Skurtveit, Rossland
129 Må Berg	k	T	32	26.4	9.0	3.0	Rap	7	0	Martin J Oen, Ovågen
130 Må Bamse	k	T	?	32.0	10.5	5.0	Hoffm.	8	0	Jonas J Alvheim m fl, Alvheim
131 Ms Fark	k t	T	07	26.5	10.0	3.5	Wichm.	6	0	Bertin Iden, Io

1) Omb. 1926.

Farkostens nummer, art og navn	Anvendelse	Materiale Byggear	Lengde	Bredde	Dybde	Maskin, navn	Antall HK	F. & fangstb.	Eierens (den korresponderende reders) navn og postadresse
132 Må Ening	kt	T 98	23.0	5.5	3.0	Merrit	2	0	M D Torsvik m fl, Torsteinsvik
133 Mk Heim	kt	T 23	30.0	10.0	4.0	Wichm.	2	0	Ingv H Hestetraet, Adlandsvik
134 Må Laxen 2	kt	T 13	24.0	7.0	3.0	Merrit	2	0	Hans H Rong m fl, Blomvågen
135 Må Stabil	kt	T 08	24.0	6.0	3.0	Wichm.	3	0	Martin M Torsvik, Torsteinsvik
136 Mk Venus	kt	T 20	26.6	9.6	4.5	Hein	6	1	Bernt Fjeldstad, Blomvågen
137 Må Admiralen	kt	T 11	23.0	6.0	3.0	Merrit	2	0	Jens H Misje, Solsvik på Sotra
138 Må Kvikk	k	T 00	19.1	6.0	2.5	F. M.	4	0	Andr O Dävøy m fl, Heggholmen
139 Ms Maria	k	T 22	36.0	12.0	6.0	Hein	12	0	Anders A Vikebø, Rossland
140 Mk Bjørn	k	T 23	38.0	12.0	4.4	Union	20	0	Hans A Hestetraet, Adlandsvik
141 Må Skum	k	T 10	24.0	6.0	2.0	Merrit	2	0	Nils S Torsvik, Torsteinsvik
142 Må Rap	k	T 22	24.0	7.0	3.5	Wichm.	4	0	Anton Rong m fl, Blomvågen
143 Må Sæl	k	T 31	34.5	11.3	3.0	Wichm.	10	0	Gustav J Sæle m fl, Blomvågen
144 Mk Havblik	k	T 28	45.0	13.5	6.5	Wichm.	20	0	K J Gulbrandsøy m fl, Herdla
145 Må Seien	k	T 22	24.0	7.0	3.0	Wichm.	4	0	Anders Jensen, Turøy
146 Må Ormen									
147 Må Per	k	T 90	22.1	5.4	2.2	Rap	4	0	B H Toft, Toft i Nordhordland
149 Mk Fram	k	T 28	30.0	9.0	4.0	Wichm.	6	0	Ole K Breivik, Herdlevær
150 Ms Kama	kt	T 23	36.0	11.0	6.0	Union	20	1	Johs B Fromreide, Kjerrgarden
151 Ms Mira	k	T 30	38.0	11.5	5.2	Avance	16	1	Jens M Turøy, Turøy
152 Ms Jon	k	T 13	29.5	10.4	4.7	Gideon	8	0	R R Fauskanger m fl, Adlandsvik
153 Mk Ocean	k	T 33	25.0	7.0	5.0	Sabb	5	0	Johannes M Harkestad, Tjeldstø
154 Ms Signet	t	T 80	47.0	17.0	6.5	Heimdal	20	0	Kristen K Iden, Io
155 Mk Hauge	k	T 12	38.0	10.0	5.0	Avance	18	0	Paul J Vik, Toft i Nordhordland
156 Må Strilen I	k	T 18	35.5	12.5	5.0	Rap	18	0	H A Berland m fl, Haugland i H
157 Mk Hugin <sup>1)</sup>	k	T 93	28.0	10.0	3.4	Trygg	6	0	Martin O Vik m fl, Toft i Nordh
158 Mk Alken	k	T 23	40.2	11.2	4.4	Nordlys	20	0	Anton G Dävøy, Heggholmen
159 Mk Rolf	k	T 23	40.0	12.4	5.0	Hein	16	0	Andr A Nygård, Adlandsvik
160 Ms Tysfjord	kt	T 12	34.0	12.8	6.4	Hein	12	0	Martin E Håpoldø m fl, Herdla
161 Mk Havli	kt	J 79	69.1	15.9	7.2	Wichm.	60	0	H H Haugland, Haugland i Herdla
162 Mk Alvheim-		T 26	38.0	12.0	5.0	Wichm.	16	0	P N Fauskanger, Adlandsvik
163 Må Glimt	k	T 14	47.0	13.0	7.0	Populær	20	1	Ragnv. R Alvheim, Alvheim
164 Må Håkon	k	T 29	25.0	8.0	3.0	Wichm.	6	0	A J Herdlevær m fl, Herdlevær
165 Mk Vesta	t	T 26	26.0	8.0	4.0	Drott	6	0	Rasmus Olsen, Heggholmen
166 Mk Vårly	k	T 92	57.8	16.7	7.4	Wichm.	30	0	O A Skråmestø m fl, Adlandsvik
167 Ms Alfa	k	T 15	48.0	11.6	5.0	Wichm.	25	0	Th M Misje, Solsvik på Sotra
168 Må Fix	k	T 33	39.0	15.0	7.0	Union	20	2	Jahn J Fjeldstad m fl, Tjeldstø
169 Ms Teist	k	T 32	30.8	10.6	4.2	Wichm.	7	0	Johs N Breivik m fl, Herdlevær
170 Mk Stridig	k	T ?	25.0	8.0	5.0	Grei	10	2	I J Harkestad, Tjeldstø
171 Ms Truls	k	T 24	42.0	12.0	6.0	Wichm.	20	0	L Adlandsvik m fl, Adlandsvik
172 Må Snedig	k	T 32	35.0	11.0	4.5	Vestkyst	16	0	O N Fjeldstad m fl, Tjeldstø
173 Mk Norlys	ft	T 19	28.0	9.0	4.0	Nygrei	15	0	N M Skjelanger, Skjelanger
174 Mk Glimt	k	T 25	64.0	16.3	8.0	Nordlys	30	0	Jens Christensen, Herdla
175 Må Kvik	k	T 15	33.0	12.0	5.7	Hein	10	1	Anders L Kalven m fl, Herdla
176 Må Basken	kt	T 30	32.0	11.5	4.7	Wichm.	12	0	Nils A Alheim m fl, Alvheim
177 Må Fjell	k	T 25	20.0	6.0	3.0	Sterk	4	0	Paul Halvorsen, Herdla
178 Må Torden-		T 27	24.0	8.0	4.0	Wichm.	5	0	Mikkel Larsen, Turøy
179 Må Falk	k	T 27	28.7	8.5	4.2	Wichm.	4	0	Kornelius K Fjeldstad, Tjeldstø
180 D Veslefrik	hv	T 28	28.0	8.0	3.3	Wichm.	6	0	Olav J Herdlevær m fl, Herdlevær
181 D Veslegut	hv	S 24	110.0	20.0	12.5	Damp	550	2	A/S Blomvåg Hval, Blomvågen
182 D Veslemarit	hv	S 12	110.0	20.0	11.8	Damp	420	2	A/S Blomvåg Hval, Blomvågen
		S 10	92.1	18.2	11.4	Damp	313	0	A/S Blomvåg Hval, Blomvågen

Farkostens nummer. art og navn	Avendelse	Materiale Bygg-år	Lengde	Bredde	Dybde	Maskin, navn	Antall HK	F. & fangstb.	Eierens (den korresponderende reders) navn og postadresse
183 Mk Fremad	k t	T 14	45.0	13.0	7.0	Grei	26	0	H N Heggernes m fl, Kjerrgarden
184 6/å Glimt	k	T 29	24.4	8.1	3.2	—	—	0	Karl O Breivik m fl, Herdlevær
186 Mk Odin <sup>1)</sup>	k	T 17	53.0	13.0	5.7	Hexa	22	0	K P Fauskanger m fl, Adlandsvik
187 Ms Norge I	k	T 16	45.9	17.9	6.5	Populær	20	0	P H Hestetraet m fl, Adlandsvik
188 Må Enig	k	T 31	27.0	8.0	3.0	F. M.	6	0	Johs M Rossnes, Ovågen
189 Må Alken	f	T 31	20.2	6.4	2.1	Solo	3	0	Alfred K Rossnes, Ovågen
190 Må Tryg	k	T 05	25.5	8.5	3.5	F. M.	6	0	Johannes J Rong, Rong
191 Må Kobbén	k	T 31	24.0	8.0	3.5	F. M.	5	0	Johannes N Rong, Rong
192 Må Vågen	k	T 32	34.7	11.8	5.0	Nordlys	12	0	A H Toftevåg m fl, Toft i Nordhl
193 8/å Silden	k	T 09	30.0	9.5	3.5	—	—	0	Anders J Turøy m fl, Turøy
194 D Nor	k	S 02	66.3	14.4	7.9	Damp	75	0	L P Fauskanger m fl, Adlandsvik
195 Ms Viking I	k	T 32	30.0	10.0	4.5	Wichm.	10	0	Kristoffer N Misje, Misje
196 Må Von	k	T 29	22.0	7.5	3.0	Wichm.	5	0	R R Alyheim m fl, Alvheim
197 Må Bjørn	k	T 14	22.0	6.0	2.5	F. M.	4	0	Nils J Herdlevær m fl, Herdlevær
198 Må Sjøfuglen	k	T 11	35.1	12.7	5.3	Gideon	6	0	Ragnv R Dale m fl, Blomvågen
199 Må Alken	k	T 32	37.0	14.0	6.7	Wichm.	20	0	Mons R Husebø, Husebø
200 Må Rap	k	T 28	28.0	8.5	4.0	Rap	7	0	Anders P Rong m fl, Rong
201 Må Knoppen	k	T 32	29.0	9.0	6.0	Rap	14	0	M M Solhaug m fl, Fieldstø
202 Må Viggum	k	T 32	23.0	7.0	3.0	F. M.	6	0	A J Wik, Toft i Nordhordland
203 Mk Stein	k	T 32	50.0	14.0	7.0	Wichm.	30	0	K E Berland m fl, Kjerrgarden
204 Ms Rognesfjord <sup>2)</sup>	k l	T ?	52.0	17.0	7.6	Avance	30	3	N M Skjelanger m fl, Skjeljanger
205 Ms Falken <sup>3)</sup>	k	T 08	40.0	14.0	5.0	Union	20	0	Johs P Træt m fl, Kjerrgarden
206 Må Solglyt I	k	T 33	26.0	8.5	4.5	Sabb	5	0	A G Harketstad m fl, Tjeldstø
207 Ms Stokke	h k	T 20	50.1	19.6	8.0	Skandia	65	0	H Johannessen m fl, Blomvågen
208 Mk Berland	h k	T 33	54.0	15.4	7.0	Wichm.	30	0	J J Berland m fl, Kjerrgarden

## Smørreoljer - Pakninger - Pumper - Carbid lysanlæg - Carbid

Alt for dækket og maskinen — Båtmotorer.

**C. DAHM, Skibs- & Maskin-Vareforretning** <sup>A</sup><sub>S</sub>

Telefon 5588

TYSKEBRYGGEN

Telefon 0400

Telegramadresse: »Cedahm«

## H-HJ. Hjelme merkedistrikt.

1 Må Hellesøy	k f	T 33	34.0	11.5	4.5	Populær	12	3	Johs M Hellesøy m fl, Hellesøy
2 Mk Årvak	h k	T 13	42.2	13.3	5.3	Populær	16	1	Lauritz J Sæle m fl, Sæle
3 8/å Hjelme	f	T 26	29.4	10.3	4.2	—	—	2	Henrik M Hjelmen m fl, Hellesøy
4 Må Sæle	f k	T 28	29.0	9.4	4.4	Wichm.	7	1	Joachim M Sæle m fl, Sæle
5 Ms Håbet <sup>4)</sup>	k t	T 08	48.5	12.3	7.3	Skandia	25	5	Peder H Sæle m fl, Sæle
6 Må Prøven	f k	T 25	31.0	10.0	4.0	Hein	7	1	Peder K Hennø, Hernar
7 Må Lyngøv	f	T 10	21.7	6.0	2.0	F. M.	3	0	Gunder N Lyngøv, Hernar
8 8/å Havsula	f	T 31	27.0	8.0	3.5	—	—	2	Hellesøy notlag, Hellesøy
9 Må Hjelmen I	f k	T 32	33.4	11.0	5.0	Dux	12	1	Andreas O Hjelme m fl, Hellesøy
10 Må Harald	f k	T 20	34.0	12.0	5.0	Wichm.	12	4	K H Nautnes m fl, Nautnes
11 Må Kvikk	f k	T 33	38.5	13.5	5.4	Wichm.	16	3	Sæles Notlag, Sæle
12 Må Skjold	f k	T 18	28.5	9.0	4.0	Wichm.	6	2	Ingvald Skjold, Hernar
13 Ms Norden	k h	T 09	38.0	14.0	8.0	Skandia	12	4	Nils K Hennø m fl, Hernar
14 Må Sabb	f k	T 24	26.0	6.5	3.0	Sabb	5	0	Hjalmar O Nautnæs, Nautnes
15 Ms Lydia	k h	T 08	42.0	13.0	6.0	Skandia	10	6	Johan J Nautnæs m fl, Nautnes
16 Ms Lilly	k f	T 31	42.8	15.3	5.4	Skandia	20	6	N Nilsen Sanden m fl, Hernar
17 Ms Duen <sup>5)</sup>	k h	T 00	42.0	16.0	11.0	Skandia	12	4	Herman Smith m fl, Hernar

Farkostens nummer, art og navn	Anvendelse	Materiale	Byggeår	Lengde	Bredden	Dybde	Maskin, navn	Anvendelse	F. & fangstb.	Eierens (den korresponderende reders) navn og postadresse
18 Ms Sture I	k f	T 33		42.0	13.8	6.3	Wichm.	20	6	Rasmus N Sture m fl, Sturevågen
19 Ms Stjernen	f k	T 14		35.0	13.0	6.0	Levahn	10	5	Karl Johannesen, Nautnes
20 Mk Nordvik I	k t h	T 72		54.8	16.6	7.0	Grei	32	1	Jacob H Torsvik m fl, Nautnes
21 Må Trygg 3	f	T 32		23.0	7.0	3.0	Sabb	5	1	Gabriel I Nautnes m fl, Nautnes
22 6/å Von I	f	T 30		23.0	7.0	2.7	—	—	2	Mons Alfheim m fl, Sæle
23 Ms Breifonn	k	T 98		38.2	15.0	6.4	Wichm.	20	5	Helleman J Sture m fl, Sturevågen
24 Må Normann	k f	T 21		28.7	9.6	3.7	Union	7	0	Rasmus A Sulen, Nordøysund
26 Må Håbet	f k	T 17		32.0	11.0	4.0	Populær	10	1	A J Svellingen, Hellesøy
27 Mk Fram	k f t	T 04		50.0	14.0	5.8	Skandia	16	6	Erling Nilsen, Nautnes
28 Ms Vesta	k f	T 09		37.0	13.0	5.5	Skandia	10	1	A/S L Nielsen, Nautnes
29 Må Mågen	f k	T 30		26.0	9.0	3.0	Ø. M.	6	1	Peder Hansen m fl, Nautnes
30 8/å Sulen	f k	T 00		23.0	7.0	3.5	—	—	1	Sulen Notlag, Nordøysund
31 6/å Nordøen	f k	T 05		22.0	6.0	3.5	—	—	0	Lars Olsen m fl, Nordøysund
32 6/å Eiken	f k	T 00		22.0	9.0	2.5	—	—	0	Elias J Sulen, Nordøysund
33 Må —	f	T 19		23.0	6.0	3.0	Wichm.	5	0	Kr K Hovden m fl, Nautnes
34 6/å —	f k	T 01		23.4	7.4	2.4	—	—	0	Hans M Svellingen m fl, Hellesøy
35 Må Sabben	f	T 32		28.0	8.5	5.0	Sabb	5	1	Nils M Sanden m fl, Hernar
36 Må Hjelmen <sup>1)</sup>	f k	T 00		28.5	9.5	4.0	Hein	6	0	Anton H Sture m fl, Nautnes
37 6/å —	k f	T 17		24.5	7.0	3.0	—	—	0	Henrik M Hjelme m fl, Hellesøy
38 6/å —	f k	T 17		24.0	7.0	3.0	—	—	0	Mons T Hjelme m fl, Hellesøy
39 8/å Nordkyn	f k	T 03		28.5	9.8	3.5	—	—	0	Sulens Notlag, Nordøysund
40 8/å Kløyveren	f k	T 03		28.5	9.8	3.5	—	—	0	Marius O Sæle m fl, Sæle
41 6/å —	f k	T 09		23.5	6.7	2.5	—	—	0	Marius O Sæle m fl, Sæle
42 6/å —	f k	T ?		23.0	8.0	3.0	—	—	0	Joakim K Sanden, Hernar
43 8/å Sonja	f k	T 32		28.0	9.0	4.0	—	—	1	Johs Rasmussen Sæle m fl, Sæle
44 6/å —	k	T 88		25.0	7.3	3.0	—	—	0	Mons J Hennø, Hernar
45 8/å —	f k	T 06		26.0	8.0	4.0	—	—	0	Herman Smith, Hernar
46 6/å —	f	T 10		22.0	6.0	3.0	—	—	0	Joakim J Hennø, Hernar
47 Må Tryg	f k	T 16		31.0	10.0	4.0	Union	10	2	Johs J Nautnes, Nautnes
48 6/å Fram	k f	T 20		26.0	8.0	3.0	—	—	0	Kornelius H Nautnes m fl, Nautnes
49 Må Snygg	f k	T 20		23.0	6.4	3.0	Snøgg	4	0	Kr A Hellesund m fl, Hellesøy
50 Må Sjøfugl	k	T 22		27.6	7.4	3.2	Wichm.	6	0	Knut O Nautnes m fl, Nautnes
51 Ms Kvik <sup>2)</sup>	k f	T 19		34.0	9.0	6.0	Kampen	10	0	Johs O Sanden m fl, Hernar
52 8/å Nor	f	T 00		29.0	9.7	3.7	—	—	1	Hennøens Notlag, Hernar
53 Må Star	t	T 19		28.4	9.3	4.0	Grei	6	0	Ole D Mongstad, Hernar
54 6/å —	f k	T 13		24.0	7.0	3.0	—	—	0	Nils A Hellesø, Hellesøy
55 Må Snapop	t	T 19		23.0	6.3	3.0	Tenfj.	4	0	Erling Nilsen, Nautnes
56 Må Thor	f h	T 23		23.9	7.0	2.8	Wichm.	4	0	Marius O Sæle m fl, Sæle
57 Må Odin	f k	T 23		23.9	7.0	2.8	Tenfj.	5	0	Lauritz Johnsen m fl, Sæle
58 Må Norøy	f k	T 33		27.0	8.8	4.0	Wichm.	7	1	Petter J Nordøen, Nordøysund
59 6/å Pika	f	T 07		23.0	6.4	2.4	—	—	0	Bernt M Sæle m fl, Sæle
60 6/å —	f	T 00		23.0	5.0	2.0	—	—	0	Ole A Sæle m fl, Sæle
61 6/å —	f	T 08		22.0	6.4	2.4	—	—	0	A B Sæle m fl, Sæle
62 Må Kvik	f k	T 10		30.0	9.0	4.0	Sabb	5	2	J O Hellesund, Hellesøy
63 Må Knappen	f k	T 24		25.0	8.0	4.0	Sabb	5	0	Ragnvald M Knappen m fl, Hellesøy
64 Må Eva	f k	T 24		24.4	7.4	3.2	Heimdal	4	0	Knut N Hellesø m fl, Hellesøy
65 Må Brilliant	f k	T 22		30.0	9.0	4.0	Gideon	8	1	Olai K Sture m fl, Nautnes
66 Ms Nautnes I	f k	T 25		41.8	14.6	6.0	Avance	20	4	Knut O Nautnes m fl, Nautnes
67 Må Fram	f k	T 22		24.0	6.4	2.4	Dan	4	0	Knut M Lyngøy m fl, Hernar
68 6/å Knoll	f	T 29		25.0	6.0	3.0	—	—	1	Hellesøy Notlag, Hellesøy
69 6/å Tott	f	T 29		25.0	6.0	3.0	—	—	1	Hellesøy Notlag, Hellesøy
70 6/å Odin	f	T 04		27.0	9.0	3.8	—	—	1	Sulens Notbruk, Nordøysund
71 8/å Finbeck	f	T 30		27.0	7.0	3.0	—	—	1	Hellesunds Notlag, Hellesøy
72 8/å Fia	f	T 30		27.0	7.0	3.0	—	—	1	Hellesunds Notlag, Hellesøy

Farkostens nummer, art og navn	Anvendelse	Materiale Byggeår	Lengde	Bredde	Dybde	Maskin, navn	Antall HK	F. & fangstb.	Eierens (den korresponderende reders) navn og postadresse
738/a Tordenskjold	f k	T'19	34.0	10.8	4.5	—	—	1	Stures Notbruk, Sturevågen
74 8/a Løbakk	f k	T'10	31.3	10.1	4.2	—	—	1	Stures Notbruk, Sturevågen
75 Må Tryg	f	T'18	24.0	8.0	4.0	Lettvint	6	1	Severin Andriassen m fl, Nautnes
76 Må Fisken	f	T'31	23.4	6.4	3.0	F. M.	4	0	Martin M Hatten m fl, Nautnes
77 Må Rap	f k	T'31	27.0	9.0	5.0	Wichm.	6	1	Johan J Sulen m fl, Nordøysund
78 Må Kraftig	f	T'31	37.8	13.0	5.0	Wichm.	20	2	Johan J Nautnes m fl, Nautnes
79 8/a Balder	f	T'31	28.5	10.1	3.4	—	—	1	Nordøysund Notlag, Nordøysund
80 8/a Snygg	f k	T'31	28.0	10.3	4.0	—	—	1	Sæles Notlag, Sæle
81 6/a Flint	f	T'29	22.0	7.0	3.0	—	—	2	Hennøens Notlag, Hernar
82 8/a —	f	T'09	26.0	9.0	3.8	—	—	1	Lars Johansen Hennø, Hernar
83 Må Venus	f k	T'32	36.0	12.0	5.0	Union	15	1	J J Nielsen m fl, Nautnes
84 8/a —	f k	T'23	27.0	8.5	4.5	—	—	1	Herm H Nautnes m fl, Nautnes
85 Må Tor	f k	T'32	28.0	9.0	4.0	Union	10	1	Stures Notlag, Sturevågen
86 Må Solglytt	f k	T'32	40.9	12.4	5.8	Union	20	1	Nautnes Notlag, Nautnes
87 8/a —	f k	T'32	27.8	8.7	3.9	—	—	1	Martin Hatten m fl, Nautnes
88 8/a —	f k	T'32	27.4	8.5	3.6	—	—	1	Kristoffer Hoyden m fl, Nautnes
89 8/a —	f k	T'32	28.0	9.0	4.0	—	—	1	Rasmus B Sæle m fl, Sæle
90 6/a Delfin	f k	T'20	24.0	7.0	3.5	—	—	1	Sandens Notlag, Hernar
91 6/a Laila	f k	T'33	28.7	8.0	3.5	—	—	2	Hellesøy Nye Notlag, Hellesøy
92 Må Von	f	T'33	28.0	9.0	4.0	Hein	6	1	A H Sture m fl, Sturevågen
93 6/a Tor	f	T'27	26.0	8.0	3.5	—	—	2	L E Svellingen m fl, Hellesøy
94 Må Populær	k f	T'33	33.4	9.4	4.4	Populær	10	2	Kristian Jakobsen m fl, Hellesøy
95 Må Ny-Sabb	f k	T'33	26.6	8.5	3.7	Sabb	5	1	Johannes K Sanden m fl, Hernar
96 Mk Norholm	t k	T'33	51.0	14.0	7.0	Wichm.	30	1	Jakob A Hjønevig, Hellesøy
97 6/a Nikke	f k	T'33	25.5	8.1	3.3	—	—	2	Marius M Hennø m fl, Hernar
98 6/a —	f	T'27	22.0	8.0	3.0	—	—	2	Sulens Notlag, Nordøysund

## H-HB. Hordabø merkedistrikt.

1 Ms Dagny	l t	T'12	42.8	15.5	6.4	Skandia	15	4	Nils O Willanger m fl, Syltavåg
3 Ms Homera	k	T'05	36.0	13.0	6.0	Søderb.	12	1	K K Nordanger m fl, Nordangervåg
4 8/a Løven- skjold	f k	T'19	30.0	10.0	5.0	—	—	0	K M Marøen m fl, Bøvågen
6 Mk Dagry I	t l	T'93	58.4	16.6	7.5	Hein	25	4	Anders S Rosnæs, Syltavåg
8 Ms Klara	l	T'07	42.5	15.9	7.4	Fram	20	1	S K Stendal, Nordangervåg
9 8/a —	f k	T'21	32.1	11.0	4.1	—	—	1	Vågenes Notlag, Uthella
10 8/a Nappen	f k	T'?	29.7	10.2	3.8	—	—	1	Ingv D Haugland m fl, Bøvågen
11 8/a —	k f	T'19	28.9	10.6	3.7	—	—	1	Karl M Sylta m fl, Syltavåg
12 6/a —	f k	T'?	34.0	11.7	4.2	—	—	1	Kvalheims Notlag, Bøvågen
13 Ms Dagny	t l	T'09	60.0	15.0	5.0	Rap	22	1	Severin J Helle m fl, Uthella
14 6/a —	f k	T'19	30.0	10.7	3.6	—	—	1	Arne J Marøen m fl, Bøvågen
15 Ms Alba	f	T'?	34.0	12.0	4.5	Avance	12	0	Hans H Helle, Uthella
16 8/a —	k	T'19	31.9	11.7	5.3	—	—	1	Hans L Rigstad m fl, Syltavåg
17 Mj Glitner	t	T'03	44.0	14.5	5.7	Rap	22	0	President Canning Co A/S, Bøvågen
18 8/a —	k	T'20	29.1	9.9	3.8	—	—	1	Nils Johannessen d y m fl, Uthella
19 8/a —	f	T'18	26.6	8.5	4.3	—	—	4	Ole Harkestad m fl, Uthella
20 Må Bravo	f	T'20	28.0	10.0	4.5	Aktiv	8	0	S T Lilletvedt, Bøvågen
22 Må Silver King	k f	T'15	30.0	11.0	5.0	Skandia	10	0	J Martinussen d e m fl, Bøvågen
23 ?/a Silden	f	T'16	27.1	8.0	4.2	—	—	1	Elias K Marøen m fl, Marøy
24 Ms Thea	l t	T'19	40.0	15.0	6.0	Stabil	18	0	Peder P Haugland, Bøvågen
25 Mk Venus	k f	T'23	31.0	10.0	4.5	Aktiv	8	0	Alfr Nordanger m fl, Norangervåg
26 Må Fram	k f	T'32	39.5	13.4	5.0	Populær	20	1	Peder M Villanger m fl, Syltavåg
27 8/a Julie	k f	T'05	30.1	9.6	3.8	—	—	1	Indhella Notlag, Uthella
28 6/a Fram	k f	T'12	25.8	8.8	5.7	—	—	1	Indhella Notlag, Uthella
29 Ms Motig	f t	T'?	33.1	11.8	4.1	Wichm.	7	1	B Insylta m fl, Syltavåg



## H-HR Hosanger — H-K Kvinnherad.

Farkostens nummer, art og navn	Anvendelse	Materiale	Byggeår	Lengde	Bredde	Dybde	Maskin, navn	Antall HK	F. & fangstb.	Eierens (den korresponderende reders) navn og postadresse
-----------------------------------	------------	-----------	---------	--------	--------	-------	-----------------	-----------	---------------	--

## H-HR. Hosanger merkedistrikt.

1 Mk Olav	ft	T12	39.3	9.6	5.3	Lidan	10	3	Johs N Birkeland, Fotlandsvåg
2 Mk Varkmand	tl	T88	60.0	16.0	7.4	Skandia	12	2	Andres Nottvedt, Eiknesvåg

## H-J. Jondal merkedistrikt.

1 Må Lerken	fk	T30	25.0	7.5	4.0	Glimt	7	1	Karl Fredsvik, Tørvikbygd
3 Sk Embla	l	T94	45.0	16.0	6.0	—	—	5	Severin T Eiken m fl, Herand
6 Må Von	f	T20	26.5	8.0	4.5	Sterk	5	1	Jørgen L Handegård m fl, Jondal
8 Ms Erlen	lf	T16	50.3	17.7	7.4	Normo	25	1	G M Svåsand m fl, Solesnes i Hard.
9 Mk Skarholm I	t	T84	73.3	19.7	9.2	Skandia	30	0	Sivert T Eiken m fl, Herand
13 Mk Fauskanger	k	T18	45.2	17.0	7.8	Hein	35	0	Trond T Vikane, Herand
14 Ms Borgli I	tf	T10	54.7	16.7	6.0	Hein	26	0	Erik Butler, Solesnes i Hardanger
15 Ms Fortuna	t	T30	47.0	16.0	6.0	Nordlys	20	0	Sivert Haugen, Herand
16 Mk Jondal	th	T30	75.8	22.4	9.0	Wichm.	60	0	Bertin K Underhaug m fl, Jondal
17 Ms Liljen	kt	T32	54.3	17.0	7.6	Rap	45	0	Tobias T O Guntveit m fl, Jondal

## H-KK. Kinsarvik merkedistrikt.

1 Ms Teodora	tk	T23	34.0	10.5	4.8	Stabil	10	0	Lars H Folkedal, Utne
--------------	----	-----	------	------	-----	--------	----	---	-----------------------

## H-KM. Kvam merkedistrikt.

1 6/å	—	f	T90	27.1	8.9	3.2	—	—	2	L M Kallestad m fl, Øystese
2 6/å	—	f	T04	23.6	8.9	2.9	—	—	1	J B Øystese m fl, Øystese
3 6/å	—	f	T90	23.6	6.4	3.2	—	—	1	Martin Valland m fl, Norheimsund
4 6/å	—	f	T90	22.3	6.4	3.2	—	—	0	Bjørn Vik m fl, Porsmyr
9 Ms Forsøk	ft	T08	37.0	12.0	5.0	Aktiv	11	0	T S Laupsa, Øystese	
10 Må Rap	ft	T19	21.0	6.0	3.0	Bolind.	5	0	Jakob Madsen, Øystese	
12 Ss Urda	t	T23	46.0	14.5	7.5	—	—	0	Lars O Tolo, Norheimsund	
13 Mk Melsten	f	T04	54.0	14.0	6.5	Bolind.	25	0	H J Helland, Porsmyr	
14 Mk Mira	f	T92	47.0	14.0	5.0	Hein	18	0	Holger O Botnen, Porsmyr	
15 Mk Krosdøl	h	T18	93.8	27.7	9.8	Heimdal	108	0	Nils Handegård, Øystese	
16 Mk Vira	h	T02	97.8	24.3	9.8	Grei	65	0	Nils Handegård, Øystese	
17 Mk Kvik	t	T26	59.0	16.5	7.0	Karm	30	1	S Wilhelmson, Norheimsund	

## H-K. Kvinnherad merkedistrikt.

3 Ms Concord	4	f	T27	35.1	12.7	4.0	Wichm.	12	0	Concord Canning Co A/S, Uskedalen
4 Ms Elise		k	T15	34.5	12.5	5.0	Aktiv	9	0	Lars Ingemorsen, Haslestrand
5 Ms Alken		fl	T95	30.0	12.0	5.0	Skandia	10	0	Tor Opsanger, Sunde i Sunnhordl.
6 Mk Sleipner		t	T17	52.0	14.0	5.4	Wichm.	25	0	A Bjelland m fl, Sunde i Sunnhordl.
7 Ms Grei		f k t	T ?	28.0	12.0	5.0	Grei	7	0	G Fureberg, Aenes
9 6/å	—	f	T94	30.0	10.0	6.0	—	—	3	Ingebrigt A Huse, Ølve
10 Ms Stella		t	T00	36.0	13.0	6.0	Levahn	10	0	Annianias J Helvik, Herøysundet
12 Mk Concord	2	ft	T18	61.0	15.0	6.0	Avance	30	2	Concord Canning Co A/S, Uskedalen
13 Ms Høstly <sup>1)</sup>		k t sl	T ?	33.4	13.4	6.0	Aktiv	9	0	Kr Hjelmeland m fl, Dimmelsvik
14 Ms Concord	3	tl	T17	50.6	17.8	7.3	Wichm.	25	0	Concord Canning Co A/S, Uskedalen
17 Mk Mågen		tf k	T84	53.0	15.8	7.1	Wichm.	25	0	Sigurd Arnesen, Uskedalen
18 Ms Hilma		fk	T ?	41.0	15.8	6.5	Avance	22	5	S S Rosland m fl, Sunde i Sunnh
19 Må Fram		fk	T05	26.0	9.0	5.0	Rap	7	4	Johs Haktorsen m fl, Husnes
20 Mk Agil		k	T15	48.0	10.2	6.0	Askøy	25	0	Olav J Arvik m fl, Kysnesstrand

1) Omb. 1917.

Farkostens nummer, art og navn	Anvendelse	Materiale Byggeår	Lengde	Bredde	Dybde	Maskin, navn	Antall HK	F. & fangstb.	Eierens (den korresponderende reders) navn og postadresse
21 Ms Hanna	lt	T13	40.0	15.0	6.5	Rap	10	3	Hans S Håvik, Vikane i Sunnhl
22 Mk Norkynn <sup>1)</sup>	kf	T?	41.6	12.4	6.0	Wichm.	20	5	Nils L Røsseland, Sunde i Sunnhl
26 Ms Fri	kf	T19	31.0	11.3	5.0	Grei	10	0	Thor A Kalven m fl, Rosendal
27 Ms Trayter	fk	T10	20.0	9.0	6.0	Wichm.	5	0	L J Rørvik m fl, Sunde i Sunnhl
28 Mk Von	f	T13	25.5	6.3	3.3	C. Perf.	8	1	Jørgen Røstbø, Sunde i Sunnhl
31 Må Konsert	ft	T11	30.0	8.0	5.5	Wichm.	8	0	Fredrik Moss m fl, Ølve
32 Ms Rutt	t	T20	40.0	11.0	7.0	Trygg	10	0	Erik Moss, Ølve
36 Ms Silden	fl	T13	41.0	15.0	8.0	Wichm.	25	3	O J Røslund, Sunde i Sunnhl
37 Mk Tor	f	T20	37.2	9.6	4.2	Aktiv	8	0	Nils Hjelmeland, Dimmelsvik
38 Må Ekspres	f	T?	22.0	6.0	4.0	Atlanta	4	0	Kristen Hansen, Uskedal
39 Ms Alpha	t	T03	48.0	18.0	6.7	Bolind.	20	0	Hugo Arnesen, Uskedal
41 Mk Evanger	t	T?	41.0	11.0	6.3	Avancee	16	0	Peter H Smilstveit m fl, Rosendal
42 Ms Fram	t	T07	45.0	15.0	9.0	Rap	22	0	Gustav Schnelle, Vikane i Sunnhl
44 Må Aktiv	t	T19	31.0	9.0	4.0	Aktiv	5	0	Kr Hjelmeland m fl, Dimmelsvik
46 Ms Von	ft	T02	31.0	13.0	5.0	Dan	6	0	Helge Sætre, Rosendal
49 Mk St. Hans	kt	T18	50.0	14.0	6.0	Wichm.	20	0	Nils S Håvik, Vikane i Sunnhl
50 S/å —	kf	T10	22.3	7.8	2.9	—	—	0	Samson Nerhus, Ænes
51 Ms Elsa P <sup>2)</sup>	fk	T00	55.8	17.0	6.8	Finnøy	20	0	Mons Pile, Ænes
52 Ms Bjørn	fk	T06	32.3	13.8	6.1	Bolind.	15	0	K O K Gausvik, Kysnesstrand
53 Må Vårhiv	fk	T23	28.7	9.6	4.8	Snøgg	7	0	J Røslund m fl, Sunde i Sunnhordl.
54 Ms Vesta	fk	T24	42.5	14.8	6.8	Vestkyst	12	0	A T Kroka, Mauranger
55 Må Kleppen	f	T23	27.0	8.0	4.0	Skandia	6	0	Lars Tveit, Sunde i Sunnhordland
56 Ms Gerda 2	fk	T06	43.0	16.4	5.0	Skandia	15	2	J Røslund m fl, Sunde i Sunnhordl.
57 Må Von	f	T14	25.0	6.5	3.5	C. Perf.	8	0	Halvor Våge, Sunde i Sunnhordl.
58 Mk Engvard	t	T23	42.0	12.0	6.0	Skandia	8	0	B Engelsen m fl, Haslestrand
59 Ms Fix	kt	T?	65.2	17.5	7.5	Wichm.	25	0	Sigurd Arnesen, Uskedal
60 Ms Fortuna	t	T17	46.0	16.0	6.0	Wichm.	20	0	J Haktorsen, Sunde i Sunnhordland
61 Ms Jotull	ft	T?	43.0	14.0	8.0	Wichm.	20	0	Ole K Vevik, Rosendal
62 Ms Høken	t	T?	30.0	17.0	6.0	Avancee	15	0	Lars Prestnes, Sunde i Sunnhordl.
65 Mj Signy	t	T87	49.6	17.0	6.6	Wichm.	12	0	M J Myklebust m fl, Uskedalen
66 Må Stødig	kf	T11	30.0	10.3	4.3	Wichm.	7	0	Anders Lyhammer, Ølve

## Bergens komm. Fisk- & Landbrukshandel

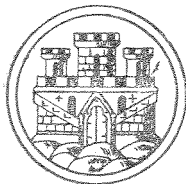

### Tidl. Bergens komm. Fisk- & Landbruksauktioner

Etabl. 1902 — Garantist: Bergens kommune  
Rikstelef. 2 699 — Kontoret forøvrig 1123  
Telegrafadresse: Auktionen

Kjøper fiskevarer og landmandsprodukter i fast  
regning og mottar samme varer til forhandling

### H-LV. Laksevåg merkedistrikt.

1 Mk Brilliant	t	T15	53.0	14.0	5.4	Wichm.	25	0	Alfred Asbjørnsen m fl, Godvik
2 Mk Jakk	t	T25	67.0	14.5	6.0	Wichm.	30	0	Joakim Misje, Godvik
4 Mk Hellar	t	T26	66.0	16.0	7.0	Grei	42	0	P J A Hilleren, Hilderen

## H-LV Laksevåg — H-L Lindås.

Farkostens nummer, art og navn	Anvendelse	Materiale	Byggår	Langde	Bredde	Dybde	Maskin, navn	Antall	HK	F. & fangstb.	Eierens (den korresponderende reders) navn og postadresse
5 Må Jakob	fk	T	31	29.0	9.3	3.8	Grei	7	0		Georg Andersen m fl, Håkonshella
7 Mk Vidar	t	T	77	73.1	20.7	8.0	Finnøy	40	1		Alfred Synnevåg, Laksevåg
8 Mk Bølge	f	T	23	34.0	9.0	4.5	Wichm.	8	0		Hans O Bredvik, Godvik
9 Mk Brødrene	t	T	10	30.0	10.0	6.0	Kampen	6	0		Steffen Martinussen, Alvøen
11 Ms Von	tf	T	11	34.2	9.1	2.7	Avancee	10	0		G J Drotningvik m fl, Alvøen

## H-L. Lindås merkedistrikt.

2 Ms Nobel	kt	T	10	37.0	16.5	7.5	Skandia	12	1		Lars A Andås, Austfjordgrend
3 Må Oskar	kf	T	05	33.0	12.0	4.0	?	6	0		Arne I Vabø m fl, Vågseidet
4 Må And <sup>1)</sup>	fk	T	10	22.0	5.5	2.8	Tenfj.	4	1		Karl I Kjeilen, Fønnes
5 Må Lom <sup>2)</sup>	f	T	19	31.0	10.0	5.0	Sandnes	3	0		Ole M Kjeilen m fl, Fønnes
6 Ms Alfa	t	T	?	39.0	14.0	4.0	Skandia	12	0		Lars L Jordal, Myking
7 Ms Elida	fk	T	08	38.0	15.0	6.3	Wichm.	12	3		Fanebust Notlag, Lindås
8 Mk Von	f	T	14	34.0	11.0	5.0	Gideon	9	1		Karl M Monstad, Mongstad
9 Ms Solvia	kf	T	00	39.0	14.0	8.0	Populær	12	4		Elias O Sevrås m fl, Sævråsvåg
10 Må Odin	fk	T	00	29.0	8.5	3.7	?	4	1		Olai O Sevrås m fl, Sævråsvåg
11 6/å Håbet	f	T	12	25.0	11.0	4.0	—	—	2		Hans E Hodne m fl, Myking
12 Må Erla	f	T	03	17.0	5.0	4.0	Nasjonal	3	0		Max A Hosøen, Rødland
13 Må Stegg	t	T	?	17.7	4.5	2.0	Wichm.	3	0		Per Hundvin, Hundven
14 6/å Ruggen	f	T	13	27.0	9.0	6.0	—	—	2		Arne T Loftås m fl, Lindås
15 Mk Fiks	kf	T	95	41.0	14.0	7.0	Wichm.	16	3		Haugsdals Notbruk, Myking
16 Ms Von	fk	T	00	32.0	11.0	5.0	Dan	8	1		Ola O Fanebust, Lindås
17 Mk Streif	kf	T	?	34.0	9.0	4.2	Gideon	8	0		Sigurd Skodvin, Vågseidet
18 SÅ Klub	fk	T	?	31.0	11.0	5.1	—	—	1		Sverre Sundsbø m fl, Lindås
19 Ms Orion	fk	T	?	30.0	8.0	6.0	Skandia	8	0		Korn M Valdersnes m fl, Sletta
20 Må Ran	f	T	07	23.3	6.2	3.5	Americ.	4	0		Berge Ivarsen, Fønnes
21 Må Kvikk	f	T	20	28.0	8.5	4.0	Wichm.	6	1		Berge Ivarsen m fl, Fønnes
22 Må Von <sup>3)</sup>	f	T	12	20.0	6.4	5.0	Wichm.	2	0		Anton J Hope m fl, Fønnes
23 8/å Skjold	fk	T	10	29.4	9.0	3.7	—	—	1		Berge Ivarsen m fl, Fønnes
24 Må Von <sup>4)</sup>	f	T	21	25.1	7.8	3.0	Per	3	0		Mons O Mongstad, Mongstad
25 6/å Hornelen	f	T	00	27.0	9.0	5.0	—	—	3		Knarviks Notlag, Lindås
26 Ms Breivik	ft	T	14	32.3	11.6	4.2	Normo	12	1		Ragnv. O Knarvik m fl, Lindås
27 Mk Grei <sup>5)</sup>	kf	T	14	45.7	12.0	6.5	Grei	25	1		Alfred M Monstad, Mongstad
28 6/å Lykken	f	T	00	23.0	5.0	2.7	—	—	2		Hans J Kjeilen m fl, Fønnes
29 6/å Truls	f	T	97	28.0	9.0	5.4	—	—	3		Rosnes Notlag, Lindås
30 6/å Håb	f	T	00	28.0	9.0	5.4	—	—	3		Monstad Notlag, Mongstad
31 Mk Lindås I	t	T	22	45.0	10.0	6.0	Wichm.	16	1		N J Stene, Lindås
32 Ms Eiden	fk t	T	?	40.0	14.0	6.0	Skandia	12	1		Ingvald Nedreås, Askelandsvåg
33 Må Prober	f	T	14	25.0	7.0	3.3	Konkur.	4	1		Olaf N Lauvås m fl, Lindås
34 Ms Skipper	fk	T	22	24.0	7.0	3.5	Wichm.	4	1		Berge K Sletten, Myking
35 Mk Calo	tk	T	03	66.7	17.4	8.3	Normo	25	1		R B Veland, Myking
36 Må Sæl	ft	T	20	17.5	6.4	3.2	?	4	0		O M Kvammen m fl, Askelandsvåg
37 Må Rap	ft	T	?	28.7	9.6	3.7	Wichm.	7	1		Alfred Hølleland, Askelandsvåg
38 Mk Høvding I	tk	T	23	58.5	16.0	6.0	Wichm.	40	1		Gerhard O Lervåg, Lindås
39 8/å —	f	T	01	24.0	8.0	3.0	—	—	2		Gjelsviks Notlag, Lindås
40 6/å —	f	T	?	24.0	8.0	2.5	—	—	0		Gjelsviks Notlag, Lindås
41 Må Odin	ft	T	05	29.0	10.0	3.0	Special	8	1		Andreas Askar, Hindnæs
42 Mk Alken	kf	T	16	31.0	11.7	5.8	Hein	7	1		Alfred M Monstad, Mongstad
43 Må Glimt	kf	T	28	33.0	9.0	5.3	Union	10	5		Gabr. H Kjeilen m fl, Fønnes
44 Må Smårugga	f	T	?	22.3	6.4	3.2	Heimdal	5	2		Magne Lygre m fl, Lygra
45 Må Sabben	f	T	31	27.9	8.9	3.4	Sabb	5	1		Martinus Hope, Fønnes
46 Må Kjell	f	T	18	30.0	8.0	6.0	Sabb	5	1		Arthur Lygresten, Lygra

1) 3. Omb. 1921. 2. Omb. 1929. 4) Omb. 1924. 5) Omb. 1920.

Farkostens nummer, art og navn	Anvendelse	Materiale	Byggeår	Lengde	Bredde	Dybde	Maskin, navn	Antall HK	F. & fangstb.	Eierens (den korresponderende reders) navn og postadresse
47 Ms Fyrsten	f k	T	09	42.0	16.0	7.0	Vestkyst	16	1	Olaf Nyheim, Ystebø, Sletta
49 Må Svalen	f	T	30	27.1	8.3	3.5	Tuxham	6	1	Alfred E Toft, Rødland
50 Mk Grei	f	T	20	32.0	9.0	6.0	Grei	12	2	Andrew Gjertsen m fl, Rødland
51 M? Lykken	f k	T	31	32.0	8.5	5.0	Union	7	1	Gabriel H Kjeilen, Fønnes
52 Må Snøgg	f	T	20	28.0	10.0	4.0	Snøgg	8	1	Johannes Tyborgøy m fl, Lindås
53 Må Teisten	f k	T	25	23.0	7.0	3.0	Sabb	5	0	Jarle Bastesen m fl, Lindås

## H-MG. Manger merkedistrikt.

1 Ms Paven <sup>1)</sup>	f k	T ?	45.0	15.5	8.0	Skandia	15	2	Kr K Toskøy m fl, Toska i Nordhl	
2 Ms Jenny	l	T	06	38.0	15.0	8.0	Skandia	25	3	Nicolai O Manger m fl, Manger
3 Ms Viking	l	T	08	42.0	16.0	7.3	Skandia	12	3	Anders Bauge m fl, Bøgehann
4 Ms Skarven	f t l	T ?	36.0	12.0	7.0	Gideon	10	2	I H Seilfalde m fl, Manger	
5 Ms Torskøy	f k l	T	17	53.1	20.2	8.5	Skandia	25	2	M Toskøy m fl, Toska i Norhl
6 Ms Njørd	f k	T	05	46.7	19.7	7.4	Skandia	12	2	M Toskøy m fl, Toska i Norhl
7 Ms Judith	l	T	95	40.0	15.0	6.0	Skandia	12	4	Marius Frantzen, Manger
8 Ms Frøya	f k	T	11	36.0	14.5	5.7	Søderb.	12	2	Elias M Bauge m fl, Bøgehann
9 Ms Firda	l k	T	08	40.4	16.2	5.6	Normo	16	2	Olai Andersen m fl, Manger
11 Må Borgny	f k t	T	14	29.0	11.0	4.0	Wichm.	7	0	Joh O Helland, Manger
12 D Fri	k h	T	02	92.2	19.4	8.2	Damp	140	2	M K Toskøe m fl, Toska i Nordhl
14 Må Jenny	f t	T	18	29.0	11.0	4.0	Wichm.	15	0	O K Mangersnes m fl, Manger
15 Må —	f	T	21	30.0	11.0	4.0	Skandia	10	0	K O Mangersnes, Manger
16 Ms Dagny	l	T	20	40.0	16.0	8.0	Rap	17	2	Johannes Vetås m fl, Manger
17 Må Alsidge	t f	T	33	31.9	9.6	5.3	Union	7	0	Arent E Stangenes, Manger

## H-MF. Masfjorden merkedistrikt.

1 Ms Leda	f	T	31	45.5	14.5	6.5	Nordlys	20	2	Alfred Nygård m fl, Kvingo
2 Ms Kapella	f k t	T	10	44.6	15.9	6.4	Populær	16	1	Severin Solstrand, Træsdalsvik
3 Mk Tryg	t	T	16	46.0	11.8	4.0	Skandia	20	0	Erik A Sandnes m fl, Masfjordnes
5 Ms Fram	f	T	06	40.8	15.3	6.4	Union	20	2	Andviks Notlag, Anvikgrend
7 Ms Vikingen	f k	T	07	42.9	15.7	5.9	Skandia	12	1	Erik A Sandnes m fl, Masfjordnes
8 SÅ Norden <sup>2)</sup>	k	T ?	27.7	9.0	4.0	—	—	1	Ludvig J Torsvik, Risnes	
10 6/å Kong	f	T ?	26.0	8.0	2.8	—	—	1	Jakob H Hatlevik m fl, Risnes	
11 6/å Fiskeren <sup>3)</sup>	f	T ?	26.6	8.5	3.2	—	—	1	L L Hope m fl, Hope i Nordhl	
12 Ms Haukø	f k	T	16	40.8	14.5	4.0	Skandia	8	0	Erik A Sandnes m fl, Masfjordnes
13 Ms Anpløi <sup>4)</sup>	t	T ?	40.0	13.5	4.3	Gideon	8	1	L K Tangedal, Risnes	
14 Må Solheim	f	T	18	28.0	8.0	5.0	Grei	6	0	Kristian Solheim m fl, Solheim
15 Ms Kvamsøy	f	T ?	30.0	10.0	6.0	Stabil	10	0	Johs O Kvamme m fl, Masfjordnes	
16 Ms Trosten	f k	T ?	44.0	18.0	8.0	Populær	12	2	Solheims Notlag, Solheim	
17 Må Trygg	f	T	12	30.3	9.6	5.1	Wichm.	8	0	Magnus I Holsøy, Træsdalsvik
20 Ms Frida	f t k	T ?	38.2	15.0	5.8	Skandia	12	0	Johs Tidslevold m fl, Solheim	
21 Ms Svanen	l	T ?	42.0	17.0	7.0	Skandia	12	0	Salomon Haugdsdal, Haugdsdal	
22 Ms Frida <sup>5)</sup>	f	T	95	33.5	12.7	4.6	Viking	10	1	Jonas Brügger, Risnes
23 Ms Frøya	k f	T ?	42.0	16.0	6.5	Skandia	20	0	Erik Askeland, Solheim	
24 Ms Mathilde	f k	T	09	38.0	14.0	7.0	Skandia	12	0	Lars E Solheimsø m fl, Solheim
26 Må Von	k f	T	16	28.7	9.5	4.0	Grei	6	0	H Eriksen Halsøy, Træsdalsvik
27 Må Sverdrup	f t	T	07	26.2	7.7	3.7	Lohne	4	1	Ingvald Solberg, Matredal
28 Må Sjøgutten	k f	T	91	26.0	9.5	3.7	Aktiv	5	0	Harald H Sleire, Masfjordnes
29 Mk I Will	f k	T	77	65.3	18.2	8.3	Skandia	40	0	L G Nordlañd m fl, Anvikgrend
30 Ms Kvingo	f k	T	32	48.0	16.5	7.0	Populær	20	4	Ole T Kvinge, Kvingo

## H-ML Meland — H-M Moster.

Farkostens nummer, art og navn	Anvendelse	Materiale	Byggeår	Lengde	Bredde	Dybde	Maskin, navn	Antall HK	F. & fangstb.	Eierens (den korresponderende reders) navn og postadresse
<b>H-ML. Meland merkedistrikt.</b>										
1 Mk Holsnøy	t	T13		50.0	12.5	4.7	Avance	22	0	Nils Hvidsten m fl, Revskard
<b>H-M. Moster merkedistrikt.</b>										
1 Ms Saffir	lft	T08		36.0	14.0	5.0	Aktiv	12	1	Karl P Totland m fl, Mosterhamn
2 Må Snar	fk	T13		30.0	9.5	4.5	Wichm.	6	0	Karl P Totland m fl, Mosterhamn
3 Ms Laksen	fk	T13		46.0	18.0	6.0	Ideal	35	5	Johs J Eikeland m fl, Mosterhamn
4 Mk Kvik	tk	T15		38.0	9.0	5.3	Höganäs	10	0	J G Skimmeland m fl, Mosterhamn
5 Må Prøven	k	T17		30.0	10.5	4.7	Rap	7	0	Johan Ørevik m fl, Foldroyhamn
6 Mk Snowdrop	lft	T94		59.8	17.2	7.6	Ideal	50	1	G Mikkelsen m fl, Mosterhamn
7 Ms Ovidia	fk t	T90		32.0	12.0	3.6	Vestkyst	8	0	Severin Spissøy m fl, Mosterhamn
8 6/å Lirken	fk	T27		28.7	9.2	3.3	—	—	2	M Hansen m fl, Mosterhamn
9 Ms Maud 2 <sup>1</sup> )	fk t	T11		45.0	15.5	6.0	Wichm.	20	4	Trygve Gjerde m fl, Mosterhamn
11 Mk Magne	kt	T18		54.0	14.0	6.5	Wichm.	25	0	Ingeborg Dahl, Mosterhamn
12 Mk Frida I	k	T93		59.7	16.3	7.3	Rap	22	0	Johan Torkelsen m fl, Mosterhamn
13 Ms Jenny	fk	T ?		33.0	14.0	4.7	Rap	10	4	Tor L Eikeland m fl, Mosterhamn
14 Mk Signal 2	t	T18		62.1	16.7	7.5	Wichm.	40	0	Johan Stusvik m fl, Mosterhamn
15 Mk Solvang I	kft	T30		62.6	17.8	8.5	Nygrei	60	1	Ole Skimmeland m fl, Mosterhamn
17 Må Rapp	k	T19		32.4	11.0	4.3	Rap	7	0	Lars Grønås m fl, Mosterhamn
18 Ms Fortuna	f	T13		40.0	14.0	5.0	Dan	16	0	Lars L Grønås m fl, Mosterhamn
19 6/å —	f	T00		22.0	6.0	2.5	—	—	1	Torvald Steinsland m fl, Finnås
20 Ms Liljen	kf	T07		33.0	13.0	4.7	Hagavik	10	0	Oskar Bærøen m fl, Finnås
21 Mk Svint 3 <sup>2</sup> )	t	T26		48.3	12.0	4.7	Union	20	0	R Løklingholm, Mosterhamn
22 Ms Ole Bull 2	fk	T07		44.0	17.4	6.9	Avance	22	4	B P Røksund m fl, Mosterhamn
23 Mk Hufteren	t	T13		56.0	14.0	7.0	Populær	25	0	Reinert Røksund, Mosterhamn
24 Ms Anna	l	T05		38.0	15.4	6.3	Skandia	12	4	Fredr. Steinsland, Mosterhamn
25 Må Sjøfluglen	k	T10		28.7	8.8	3.5	Avance	5	0	Bright Ase m fl, Mosterhamn
26 Må Snyg	k	T16		30.2	9.2	3.6	Snøgg	5	0	Torkel Gulleiksen m fl, Mosterhamn
27 Ms Løberg	l	T96		33.0	15.0	8.0	Møller.	10	0	Sigurd Totland m fl, Mosterhamn
28 Må Silden	kf	T19		30.0	11.0	5.0	Grei	7	0	Sigurd Totland m fl, Mosterhamn
29 4/å Nyland	fk	T07		24.5	8.5	3.2	—	—	3	H A Anglevik m fl, Mosterhamn
30 Mk Venus	ft	T17		42.0	11.0	6.0	Wichm.	12	1	Bernt Stusvik, Mosterhamn
31 8/å —	fk	T18		27.0	9.0	4.0	—	—	3	Peder Espeland m fl, Mosterhamn
32 Mk Gerd	t	T14		55.0	13.8	6.0	Wichm.	25	1	S S Røksund m fl, Mosterhamn
33 6/å —	f	T00		25.9	8.9	3.2	—	—	0	Stener O Grindheim, Mosterhamn
34 Ms Krannen	f	T00		37.1	15.6	4.5	Skandia	12	0	Chr S Grindheim m fl, Mosterhamn
35 Må Glygg	kf	T16		31.2	10.5	4.1	Skandia	6	0	M K Totland m fl, Mosterhamn
36 Mk Hasselø	t	T89		61.0	16.0	7.0	Skandia	25	1	T O Skimmeland m fl, Mosterhamn
38 Ms Holm	fk	T01		24.0	8.0	3.5	Wichm.	4	0	J Folgeroholm m fl, Foldroyhamn
39 Mk Halfdan	hkt	T95		61.0	17.0	7.4	Rap	22	0	A P Totland m fl, Mosterhamn
41 Ms Clupea	kft	T17		56.0	17.5	8.0	Fram	35	1	Severin Pedersen m fl, Mosterhamn
42 6/å —	f	T97		25.0	8.0	3.0	—	—	0	S P Bjernevik m fl, Finnås
43 6/å —	f	T00		22.0	7.0	2.5	—	—	2	Endre E Bærøen m fl, Finnås
44 Må Freidig	kft	T95		23.5	8.4	3.0	Wichm.	3	0	Johan Hilt, Mosterhamn
45 Mk Bakken 2	t	T14		55.0	13.0	6.0	Wichm.	30	0	Ole G Bakken m fl, Foldroyhamn
47 Må Velly	f	T00		24.0	5.5	2.5	?	3	0	P Wathue, Foldroyhamn
48 Ms Røgsund <sup>3</sup> )	t	T ?		35.1	13.2	4.8	Rap	12	0	Anton Røgsund, Mosterhamn
50 Ms Holmen	f	T14		27.0	8.0	4.0	Dahl	4	0	Elling Maurseth, Mosterhamn
52 Ms Silden	fk	T22		46.0	15.0	8.0	Wichm.	25	0	T J Eikeland m fl, Mosterhamn
53 Mk Bærø	l	T ?		37.0	12.5	6.0	Skandia	10	1	Einar E Bærøen m fl, Finnås
54 Ms Aurora <sup>4</sup> )	lfk	T ?		38.2	15.9	5.7	Skandia	16	1	Størk S Solås m fl, Mosterhamn
55 Mk Håkon	k	T14		38.0	12.0	6.0	Gideon	14	0	Nils J Knarvik m fl, Finnås

Farkostens nummer, art og navn	Anvendelse	Materiale	Byggeår	Lengde	Bredde	Dybde	Maskin, navn	Anvendelse	F. & fangstb.	Eierens (den korresponderende reders) navn og postadresse
56 6/å Torden- skjold	f	T	90	25.0	8.0	3.5	—	—	3	Ole J Grønnås m fl, Mosterhamn
57 Må Fri	f k	T	17	30.0	8.0	6.0	Real	7	1	Ole J Spitsø m fl, Mosterhamn
58 Mk Vega	t	T	?	58.0	17.5	5.7	Skandia	20	0	Kristoffer Jensen m fl, Mosterhamn
60 Mk Hilda	k	T	95	58.9	17.2	7.7	Wichm.	40	0	S Røksund d e m fl, Mosterhamu
61 Mk Rapp	t	T	18	35.0	11.0	5.0	Wichm.	6	0	Johan Myhre, Foldrøyhamn
62 Må —	f k	T	23	34.0	15.0	8.0	Avance	15	0	Ole M Spidsøen, Mosterhamn
63 Må Prøv	f k	T	25	34.0	13.0	4.0	Skandia	10	0	A G Spidsø, Mosterhamn
64 Ms Gerda	t	T	?	27.0	10.0	4.0	Fram	8	0	Lars M Stokke, Mosterhamn
65 Mk Ingrid I	k t	T	03	61.1	17.2	7.8	Avance	30	0	M Skimmeland m fl, Mosterhamn
66 Ms Maud	f k t	T	05	36.0	13.0	4.5	Wichm.	8	0	Nils Eikeland m fl, Mosterhamn
67 Ms Dagny	f k	T	?	35.0	12.0	5.0	Wichm.	12	0	Knut O Grønås, Mosterhamn
68 Må Sjøgutt	f k	T	33	25.0	8.0	3.5	Karm	6	0	Godfred Hilt, Mosterhamn
69 Mk Sagvåg	k f	T	30	66.6	18.2	9.4	Wichm.	60	1	Lars Stokka m fl, Mosterhamn
70 Mk Varstein	k t	T	13	59.0	15.6	7.0	Populær	25	1	S Røksund d e m fl, Mosterhamn
72 Ms Gustava	f k	T	14	45.5	18.0	6.5	Skandia	40	5	Ole O Steinsland m fl, Mosterhamn
73 Må Glogg	k f	T	18	25.0	6.5	3.5	Atlanta	6	0	Konrad Klausen m fl, Mosterhamn
74 Mk Ringholm	f t	T	00	60.4	16.8	7.9	Wichm.	40	1	Johan Torkelsen, Mosterhamn
75 Mk Ymer	f k t	T	91	70.0	18.6	8.6	Skandia	20	1	G J Skimmeland m fl, Mosterhamn
76 Ms Utnøring	k f t	T	02	64.6	18.9	7.7	Skandia	35	0	Hans M Stokka, Foldøyhamn
77 Ms Ingeborg	t	T	08	38.0	14.0	6.0	Wichm.	14	0	Johannes Børøy m fl, Finnås
78 6/å Vergeland	f k	T	00	30.2	8.7	3.2	—	—	0	Ole Larsen Hidle, Finnås
79 Ms Nordøy	f	T	00	43.0	17.5	6.0	Avance	18	1	Godtleif Simonsen, Mosterhamn
80 Ms Nordøy	f k	T	01	27.0	13.2	5.5	Grei	12	0	H I Grindheim m fl, Mosterhamn
81 Ms Johanna	f k t	T	30	47.8	15.4	6.0	Avance	22	0	S Skimmeland m fl, Mosterhamn
82 Ms Spekulant	f t	T	12	32.0	11.0	4.5	Skandia	12	1	L M Stokka m fl, Mosterhamn
83 Ms Vega	f t	T	07	38.9	14.0	7.0	Wichm.	10	1	Julius Anglevik m fl, Mosterhamn
84 Ms Erna	f k t	T	09	43.0	16.9	7.0	Skandia	12	0	Elling Jahnsen, Mosterhamn
85 Mk Drott	f k t	T	17	40.0	11.5	6.0	Populær	18	0	Fredrik Torkelsen, Mosterhamn
86 Må Glogg	f k	T	20	35.0	12.0	6.0	Verdan.	12	1	Alfred Knarvik, Finnås
87 Mk Zion	k t	T	17	64.0	19.4	8.5	Rap	40	1	Elias Bergheim, Mosterhamn

## H-OA. Odda merkedistrikt.

2 Mk Varden 2 t | T | 17 | 60.1 | 16.3 | 7.1 | Wichm. | 40 | 1 | Knut J Digranes m fl, Odda

## H-O. Os merkedistrikt.

1 Ms Atlanta	k	T	05	39.0	13.0	5.0	Avance	15	0	Karl E Færstadvollen m fl, Os
5 Ms Von	t	T	16	34.5	12.0	6.0	Concord	9	0	Engel S Skjæten, Hagavik
6 Ms Normann	t k	T	06	42.0	11.0	4.5	Wichm.	14	1	Halvar L Lunde m fl, Os
7 Ms Kristine	t	T	90	45.7	16.3	5.9	Skandia	20	1	Johs O Haugland m fl, Os
8 Mk Børra	f k	T	17	44.0	12.0	8.0	?	18	1	Sjur Eidsvik m fl, Hagavik
9 Ms Delfin	k h t	T	07	42.3	17.8	6.4	Ideal	20	1	Johs O Haugland m fl, Os
10 Mk Hein	k h	T	14	31.9	11.7	5.6	Hein	10	1	Nils L Forstrønen m fl, Nordstrøno
11 Må Sterk	f	T	18	25.5	8.0	5.4	Sterk	5	0	Johs L Røttingen jnr, Lepsøy
14 Ms Osvelver	k	T	17	40.0	12.0	4.0	Populær	12	0	Ole J Kuventræ, Os
16 Ms Pir	f	T	15	23.9	8.6	3.2	Hein	5	0	Johs L Røttingen snr, Lepsøy
17 Ms Jøtul	t	T	11	45.0	14.5	5.0	Wichm.	20	1	Johs E Lund m fl, Os
18 Ms Svanen	f k	T	06	46.0	16.0	7.3	Wichm.	20	2	Røttingens Notlag nr 1, Lepsøy
19 Må Tobben	f k	T	14	24.0	8.0	3.0	Populær	5	0	Sjur Eidsvik m fl, Hagavik
20 Må Odd	f k	T	14	29.0	10.0	3.0	Hein	7	0	Lars L Røttingen m fl, Lepsøy
21 Ms Ingeborg	f k	T	09	42.0	14.0	6.0	Wichm.	20	4	Røttingens Snurpenotlag nr 2, Lepsøy

## H-O Os — H-SR Samnanger.

Farkostens nummer, art og navn	Anvendelse	Materiale	Byggear	Lengde	Bredde	Dybde	Maskin, navn	Antall HK	F. & fangstb.	Eierens (den korresponderende reders) navn og postadresse
22 Ms Selma	fk	T	08	44.9	16.5	7.0	Skandia	25	4	Bruerø Snurpenotlag, Lepsøy
23 Ms Viktoria	t	T	?	38.2	15.9	6.4	Avance	22	0	Hans Røttingen m fl, Lepsøy
24 Må Snol	ft	T	18	32.0	10.0	4.5	Wichm.	8	0	Hans Røttingen m fl, Lepsøy
26 Må Mågen	fk	T	07	28.0	9.0	4.0	Hein	4	0	Jens Røttingen m fl, Lepsøy
27 Ms Pilen	fk	T	?	37.0	12.0	8.0	Skandia	10	0	Ingv Johnsholmen m fl, Lysekloster
30 Må Fix	f	T	20	23.0	7.0	3.0	Wichm.	3	0	Engel Skåteon m fl, Hagavik
32 Må Lysekloster	fk	T	14	26.0	8.0	5.0	Populær	5	0	I N Sørstrømmen m fl, Lysekloster
34 Ms Snyg	f	T	20	22.0	6.5	3.5	Lettvint	5	0	Martin O Søviknes, Lysekloster
35 Ms Falken	fk	T	19	28.0	11.0	4.5	Tryg	8	1	A A Sperevik jnr m fl, Lysekloster
36 Må Alfen	fk	T	21	26.0	7.0	4.0	Wichm.	4	0	Bjarne Leganger, Os
37 Må Klippen	k f	T	21	33.0	10.0	5.0	Stabil	10	1	Engel S Bruersen, Lepsøy
40 Ms Grane	t	T	22	58.0	13.0	5.5	Wichm.	25	0	Engel H Lønningdal, Os
41 Må Skarven	fk	T	22	26.0	8.0	3.0	Wichm.	4	1	Johan I Skorpen, Nordstrøno
42 Må Midnatsol	f	T	22	23.0	7.0	4.0	Wichm.	3	0	Kristen K Skorpen, Nordstrøno
43 Mk Bergen										
Packing	t	T	26	50.0	13.0	6.0	Wichm.	40	0	A/S Bergen Packing Co, Os
46 Må Fein	fk	T	23	27.0	7.0	4.0	Wichm.	4	0	Even O Færstadvold m fl, Os
48 Må Bjørn	f	T	23	26.0	7.0	5.0	Hagavik	4	0	O A Sundøy m fl, Lepsøy
50 Mk Røttingen	t	T	24	59.6	14.9	6.5	Avance	22	1	Jakob Røttingen, Lepsøy
51 Ms Lønningdal	t	T	25	65.0	15.2	6.3	Wichm.	40	1	N N Øvredalstræ, Os
52 Ms Helma	f	T	13	28.0	10.0	5.0	Wichm.	6	0	Erik O Søviknes, Os
54 Mk Primann	t	T	15	52.0	13.6	5.5	Wichm.	30	0	Mons Holmefjord m fl, Lepsøy
56 Ms Brødrene	k f	T	28	40.5	13.5	6.0	Hein	18	0	Hans P Skorpen, Nordstrøno
58 Må Makrellen	f	T	28	29.0	9.0	?	Wichm.	4	0	John O Flatøen, Hagavik
59 Må Skipper	f	T	24	28.3	8.4	3.3	Wichm.	6	0	Olaf Skippervik, Nordstrøno
60 Mk Vikar	tk	T	96	61.2	17.1	7.9	Wichm.	30	0	Jørgen Garvik m fl, Lepsøy
61 Ms Kjell	tk	T	?	23.0	8.0	5.0	Kampen	6	0	Martin Johannesen, Nordstrøno
62 Mk Lilly	t	T	93	57.6	16.7	7.5	Wichm.	20	0	Annianis K Øvredal, Os
63 Må Bjørn	f	T	17	23.4	6.4	3.2	Wichm.	3	0	Simon Bjernevik, Os
64 Ms Teisten	f	T	31	30.0	8.0	5.0	Wichm.	4	0	Severin S Skåteon, Hagavik
65 Ms Familien	f	T	17	43.0	16.0	7.0	Skandia	16	0	Ingolf J Røttingen, Os
66 Må Zeta	f	T	?	19.6	5.7	2.5	Fix	3	0	Nils E Hovland, Hagavik
67 Må Terje	f	T	22	21.4	6.2	2.5	Sleipner	4	0	Johan K Evensen, Lepsøy
68 Må Lund	f	T	33	27.0	9.0	3.0	Sabb	5	0	Einar N Drange m fl, Lysekloster

## H-SR. Samnanger merkedistrikt.

1 Ms Avance <sup>1)</sup>	f	T	07	51.0	16.0	6.0	Avance	15	5	Hans J Nygård m fl, Gaupholm
2 Mk Samnanger	t	T	30	67.0	15.5	7.5	Wichm.	40	1	A E Sagen, Sagi i Samnanger
3 Må Fraa	f	T	17	29.5	10.5	3.4	Wichm.	7	0	E E Østvik m fl, Sagi i Samnanger
4 Ms Elida <sup>2)</sup>	f	T	?	30.5	11.0	4.0	Skude	12	0	A E Stensland m fl, Haga i Samn
7 Mk Lillie	t	T	11	40.0	10.0	6.0	Wichm.	12	0	Nils Røen, Haga i Samnanger
11 8/å Nordfuglen	f	T	98	26.0	8.0	3.0	—	—	2	Engel A Liøen m fl, Solbjørg
12 6/å Torden	k f	T	09	30.0	10.0	5.0	—	—	3	Johan A Lie m fl, Gaupholm
13 Ss Juno	t	T	00	39.0	16.0	5.0	—	—	0	Torgils A Solberg, Solbjørg
14 8/å Merkur	fk	T	06	29.0	10.0	4.5	—	—	3	P A Nordbø m fl, Arland i Samn
15 8/å Lyn	fk	T	06	27.0	10.0	4.5	—	—	2	J E Oldervold, Arland i Samnanger
16 8/å Fram	fk	T	90	30.0	10.0	5.0	—	—	7	T J Adland m fl, Haga i Samnanger
17 8/å Trygg	f	T	07	30.0	10.0	3.8	—	—	3	S Røsseland m fl, Tysse i Samn
18 6/å —	f	T	95	24.0	8.0	4.0	—	—	0	Winsents J Skar m fl, Gaupholm
19 6/å Rapp	f	T	22	24.3	8.3	3.3	—	—	0	Mons E Østvik m fl, Solbjørg
22 Ms Duen	k f	T	13	33.0	9.0	4.0	Normo	15	2	Vinsj. Barmen m fl, Tysse i Samn.
23 Ms Von	f	T	18	36.0	12.0	5.5	Wichm.	12	2	Mons E Oldervold, Gaupholm
24 Må Svalen	f	T	10	26.6	8.5	3.2	Skude	5	1	Edv. J Stensland, Haga i Samn.

Farkostens nummer, art og navn	Anvendelse	Materiale	Byggeår	Langde	Bredde	Dybde	Maskin, navn	Antall HK	F. & fangstb.	Eierens (den korresponderende reders) navn og postadresse
25 Må Forsøk	fk	T	24	33.9	8.5	4.8	Skude	7	2	Hans A Liøen, Arland i Samnang.
26 Ms Astrea	f	T	10	41.0	15.0	8.0	Skandia	22	1	Winsems J Skar, Gaupholm
27 Ms Fram	t k f	T	15	33.5	10.3	4.3	Wichm.	8	1	Andr Hillevang, Tysse i Samn.
28 Ms Erlen	f	T	30	35.0	11.8	6.0	Stabil	9	3	Møller Johnsen m fl, Gaupholm
29 Ms Brødrene	f	T	30	43.0	15.0	6.3	Avance	15	2	Engel Liøen m fl, Solbjørg
30 Ms Sandvik	fk	T	32	50.5	16.5	6.1	Populær	22	2	A H Sandvik m fl, Gaupholm
31 Må Tripp	ft	T	27	23.0	6.0	3.5	Solo	6	1	Johannes H Våge, Solbjørg
32 Mk Spring	fk	T	32	39.0	9.4	7.0	Populær	16	5	Wilh Barmen, Tysse i Samnanger

## H-SK. Skånevik merkedistrikt.

1 Mk Brødrene	2 h f	T	01	61.9	17.3	7.2	Wichm.	20	0	Thorvald Skålnes, Skånevik
2 Mk Flid	f	T	19	39.0	11.5	5.0	Avance	15	0	Hans Kjellesvik m fl, Skånevik
3 Ms Mira	f	T	18	46.0	15.0	6.0	Tryg	16	4	Nils Yttrenæs m fl, Skånevik
4 Ms Vannes	f k	T	19	46.0	16.0	6.4	Wichm.	25	6	Hans Vannæs m fl, Skånevik
5 Ms Glimt	f h	T	?	40.0	14.0	5.0	Wichm.	16	0	Hans Vannæs m fl, Skånevik
7 Må Fram	fk	T	10	31.0	11.0	4.5	Wichm.	6	0	T Sunde m fl, Matre i Sunnhl
8 Må Matre	f	T	17	30.0	10.0	4.5	Rap	7	3	T Matre m fl, Matre i Sunnhl
9 4/å Holmedal	f	T	05	30.0	10.0	4.0	—	—	1	Torbjørn Holmedal m fl, Utåker
10 6/å Tveit	f	T	?	25.0	9.0	3.0	—	—	1	Lars L Holmedal m fl, Utåker
12 6/å Breivik	f	T	00	30.0	10.0	4.0	—	—	3	Johs Næss m fl, Skånevik
14 6/å —	f	T	96	24.0	8.0	4.0	—	—	2	G T Mosdalen m fl, Akrebotnen
15 Mk Urd	f	T	14	30.0	9.0	4.0	Wichm.	6	2	G G Fjære m fl, Akrebotnen
16 4/å —	f	T	06	28.0	8.0	4.0	—	—	2	Viar Ø Fjæro m fl, Akrebotnen
18 Må Kvik	f	T	20	23.0	7.0	3.5	C. Perf.	8	2	Kr Ersland, Sandvoll i Sunnhl
19 Ms Astrid	t	T	20	42.5	14.0	5.5	Wichm.	20	0	Ole J Wågen m fl, Akra
20 Ms Bjørgen	k f	T	19	36.0	9.4	5.0	Snøgg	8	0	Lars Bjørgen, Høylandsbygd
21 Må Vard	k f	T	04	28.4	9.0	3.3	Populær	7	0	Sivert Pedersen, Høylandsbygd
22 Ms Olina	f	T	?	42.0	17.0	6.0	Skandia	25	1	Nils Yttrenes, Skånevik
23 Må Normann	f	T	?	29.0	7.0	3.5	Fennia	5	0	Martin Skage m fl, Skånevik
25 Ms Olga	f	T	02	41.4	15.9	5.3	Grei	20	3	L Christoffersen m fl, Skånevik
28 Ms Seira	f	T	?	32.0	13.0	5.5	Wichm.	10	2	Thoralf Enge, Kyrping
29 Ms Hope	f	T	00	42.0	14.5	6.0	Wichm.	16	0	Tørres T Holmedal m fl, Utåker
30 Ms Saga	f	T	06	39.8	16.4	6.4	Wichm.	20	0	Haldor Matre, Matre i Sunnhordl.
31 Ms Erna <sup>1)</sup>	f k t	T	04	42.0	16.0	5.5	Solid	23	3	L H Bauge m fl, Matre i Sunnhl
32 Må Rap	fk	T	15	28.0	12.0	4.0	Rap	7	0	Odd L Elene, Skånevikstrand
34 Ms Amploir	fk	T	10	43.0	16.0	5.0	Rap	22	0	Knut Jegteberg, Søllesvik
35 Ms Viktoria	f h	T	?	37.0	13.0	6.0	Skandia	12	0	Steffen Vannes m fl, Skånevik
37 Må Sjøvang	k f	T	28	30.0	9.0	4.0	Wichm.	6	0	Olaf Halvorsen, Høylandsbygd
38 Ms Gunvor	k f	T	17	42.8	14.7	8.2	Avance	35	0	Alf W Christophersen, Skånevik
39 Må Chlifer Se	k f	T	18	23.0	6.7	4.0	Dahl	4	0	Nils L Hetleflåt, Markhus
40 Må Snål	k f	T	30	25.7	6.5	3.5	Karl Erik	4	0	Ingebr J Markhus, Markhus
41 Må Skånevik	f	T	26	33.0	9.0	5.0	Karm	7	3	Lr Christophersen, Skånevik
42 Mk Trygg	fk	T	17	42.8	14.7	8.2	Avance	35	0	Lr Christophersen, Skånevik
43 Ms Jenny	fk	T	07	49.0	19.0	7.0	Skandia	40	0	Tjærand Kvandal, Matre i Sunnhl
44 Mk Expert	k	T	94	58.2	16.8	7.7	Avance	30	0	Karl Schjelderup, Skånevikstrand
45 Ms Svanen	k h	T	31	46.0	14.0	6.0	Wichm.	14	0	Johannes Markhus, Markhus

## H-SD. Stord merkedistrikt.

1 Mk Siggen	f	T	10	27.0	9.0	4.5	Normo	10	1	Normann Bekkenes, Lervik, Stord
2 Ms Falken I	f	T	14	48.0	16.0	9.0	Skandia	15	4	J F Vikanes m fl, Sagvåg i Sunnhl
4 Ms Augusta <sup>2)</sup>	fk	T	?	39.0	13.0	5.7	Rap	12	0	T Gram m fl, Seminariet i Sunnhl



Farkostens nummer, art og navn	Anvendelse	Materiale	Byggeår	Lengde	Bredde	Dybde	Maskin, navn	Antall HK	F. & fangstb.	Eierens (den korresponderende reders) navn og postadresse
5 Må Sabben	k	T	10	28.0	8.0	4.0	Wichm.	5	0	T Gram m fl, Seminariet i Sunnhl
6 Mk Vilgot	t	T	17	57.1	15.7	7.1	Grei	25	0	S Vikanes, Sagvåg i Sunnhordland
8 Må Kvik	k f	T	22	22.8	6.9	3.3	Wichm.	4	1	Anders Bækkenæs, Lervik, Stord
9 Må Djerv	f k	T	17	30.0	12.0	5.0	Dux	10	0	Elias Røstbø, Nordhuglo
10 8/å —	k f	T	29	27.0	9.0	4.0	—	—	1	Thorbjørn Nilsen m fl, Nordhuglo
11 Mk Stord I	t	T	71	54.2	15.9	8.5	Alpha	20	0	Sildolie-Fabrikk, Stord A/S, Stord
13 Ms Norstrand	f t	T	?	26.0	10.0	5.0	Skandia	10	0	Ola Birkeland d y m fl, Stord
14 Ms Falken	f	T	11	45.0	15.0	6.5	Skandia	20	6	A Vikanes m fl, Sagvåg i Sunnhl
19 Ms Frøia	t	T	00	55.9	17.9	6.6	Skandia	15	0	Sigvald Lervik, Lervik, Stord
23 4/å —	f	T	23	23.0	7.0	2.5	—	—	0	Anders O Grov, Rommetveit
24 Må Grovaren	f k	T	22	28.7	9.6	3.5	Alpha	6	0	A O Grov m fl, Seminariet i Sunnhl
25 6/å —	f	T	22	27.0	9.0	3.0	—	—	0	Anders O Grov, Rommetveit
26 Må Hagen	f	T	29	20.0	6.0	3.0	Sabb	3	0	Andreas Hagt, Rommetveit
27 Mk Sjøfuglen	t	T	?	40.0	9.0	6.0	Rap	9	1	Tobias Brandvik, Nordhuglo
28 Ms Inger	t	T	14	38.6	14.0	4.2	Wichm.	10	0	Jens Mehammer, Midhamar
29 Ms Utvær	f	T	01	42.0	15.5	8.0	Grei	25	1	Å Vikanes m fl, Sagvåg i Sunnhl

#### H-SB. Strandebarmerkerdistrikt.

1 Mk Svanholm	t	T	17	55.0	14.0	7.0	Avance	22	0	Ole L Rise, Strandebarmer
2 Mk Olsok	t	T	20	52.0	13.3	7.0	Grei	26	0	A H Tangerås, Strandebarmer
5 Mk Sylvia	f t	T	10	44.8	14.0	5.0	Skandia	15	0	Ola J Bru m fl, Strandebarmer
6 Ms Bauta	t k	T	?	34.0	12.0	4.0	Neptun	10	0	Ole J Tangerås, Strandebarmer

#### H-SV. Strandvikmerkerdistrikt.

2 Mk Parat	t k f	T	17	55.0	14.8	7.0	Wichm.	30	0	Johs J Åkre m fl, Strandvik
3 Mk Laugen	t	T	05	69.1	14.9	4.9	Avance	35	0	A H Kvale m fl, Strandvik
4 6/å Sjøfuglen	f	T	87	27.0	8.0	3.0	—	—	0	Andr T Lægland, Strandvik
5 6/å Tvende eiere	f	T	84	28.0	8.0	4.0	—	—	0	Gitle Mjånæs, Strandvik
6 Mk Ada I	t	T	98	60.1	16.6	7.4	Wichm.	25	0	Jan J Vinnes m fl, Vinnesleiren
7 Ms Hilda	f k	T	17	37.0	13.0	6.0	Wichm.	12	0	Johs O Nordtvedt m fl, Sundvord
8 4/å Flink	f k	T	95	24.0	9.0	3.5	—	—	0	Ole H Nordtvedt, Sundvord
9 ?/å Emden	f	T	12	18.0	7.5	3.0	—	—	0	Ole H Nordtvedt, Sundvord
10 Ms Havgar	t	T	16	37.0	12.0	6.0	Verdan.	12	0	H A Særvold m fl, Strandvik
11 6/å Heimdal	f k	T	86	34.0	12.7	4.2	—	—	1	Hartvig H Haugen, Sævareid
12 Ms Eva	f k t	T	?	34.0	13.0	6.0	Grei	8	3	Jens Bærtvedt m fl, Baldersheim
13 Ms Vega <sup>1)</sup>	f k	T	06	39.3	14.9	5.3	Skandia	12	3	Tore Sundvor m fl, Sundvord
14 Mk Lygrefjord	k t	T	19	62.0	15.0	7.0	Populær	30	0	Johs J Lygre, Sundvord
16 Ms Hanna	t f k	T	?	45.0	16.0	4.3	Grei	16	0	John Håvik m fl, Strandvik
17 ?/å Normann	f k	T	12	25.0	9.0	3.0	—	—	0	John Håvik, Strandvik
18 Ms Hilma	k l	T	19	37.0	13.0	5.0	Wichm.	12	0	Andr T Lægland, Strandvik
22 6/å Lykkens	f	T	10	24.0	7.0	3.0	—	—	0	Gitle Mjånæs, Strandvik
23 Ms Thyra	f k	T	95	34.0	13.8	6.4	Vestkyst	12	3	Ola Hatletveit m fl, Sævareid
24 Ms Svea	f k t	T	?	43.6	16.1	4.9	Skandia	16	0	Knut Nygård m fl, Sævareid
25 Ms Silden	l t	T	84	31.9	11.7	3.7	Trygg	10	0	Thomas Sandal m fl, Sævareid
26 6/å Fiskeren	f k	T	16	21.2	6.4	3.2	—	—	0	Thomas Sandal, Sævareid
28 Mk Hovden	l	T	15	29.7	6.9	3.7	Wichm.	6	1	Peder Hovden, Sævareid
29 Ms Voni	k f t	T	?	34.5	13.4	6.4	Wichm.	16	4	Nils H Engevik m fl, Sævareid
33 Må Sletten	f t	T	?	26.0	8.0	4.0	Wichm.	6	0	Heine B Henanger, Sævareid
35 Må Nap	t	T	22	29.0	8.0	3.5	Wichm.	4	0	Ole O Skåtun, Vinnesleiren
36 6/å Mågen	k f	T	16	27.1	9.6	3.2	—	—	4	Gerh Meidell m fl, Sundvord
37 Mk Eidsvold I	k f	T	98	59.9	17.2	7.5	Skandia	30	0	Wincentz Vindenes, Vinnesleiren

Farkostens nummer, art og navn	Anvendelse	Materiale Byggeår	Lengde	Bredde	Dybde	Maskin, navn	Antall HK	F. s. fangstb.	Eierens (den korresponderende reders) navn og postadresse
38 M Arnulf	k f	T14	42.5	10.6	4.8	Wichm.	10	0	Heine B Henanger, Sævareid
39 Må Fremtid	f	T24	28.0	9.0	4.0	Motor	6	4	Aksel Indrevågen, Sundvord
40 Ms Brødrene	t l	T27	53.1	15.9	5.8	Skandia	12	0	Ola A Drageide m fl, Sævareid
41 Må Pil	f k	T25	24.0	6.0	3.0	Grei	4	1	Karl Dale m fl, Baldersheim

## H-S. Sund merkedistrikt.

1 Ms Vittra	k f h	T30	53.5	18.0	8.5	Wichm.	40	2	Arne H Bakke, Glesvær
2 Ms Concurrance	k	T13	43.5	15.8	7.0	Rap	22	4	Nils I Selstø m fl, Tælavåg
3 Ms Lindøy <sup>1)</sup>	k f t	T?	44.0	14.0	8.0	Bolind.	20	2	J J Øvretvedt m fl, Tælavåg
4 Ms Anna	k t	T12	40.0	14.0	7.0	Dan	10	1	Peder R Øvretvedt m fl, Tælavåg
5 Må Glimt	k f	T31	38.0	11.0	5.0	Wichm.	16	0	Grim Nilsen, Tælavåg
6 Ms Ingeborg	k	T17	38.5	14.0	7.0	Wichm.	12	0	Martin S Øvretvedt, Tælavåg
7 Ms Sverre	k	T05	28.0	8.0	4.5	Wichm.	5	0	Martin S Øvretvedt m fl, Tælavåg
8 Mk Knut	f	T30	38.0	11.0	5.0	Wichm.	16	0	Knut Thomsen, Steinsland
9 Ms Fernanda <sup>2)</sup>	t	T17	43.0	15.0	6.8	Wichm.	16	2	Håkon G Midttvedt m fl, Tælavåg
10 Ms Brødrene	k t	T07	42.0	16.0	6.0	Wichm.	12	0	Ole E Midttvedt, Tælavåg
11 Ms Brødrene	k	T12	30.0	10.0	4.0	Skandia	6	0	Olai M Telle, Tælavåg
12 Ms Kronen	k	T07	42.0	16.0	7.0	Skandia	12	2	Andr I Øvretvedt m fl, Tælavåg
13 Mk Odd <sup>3)</sup>	k	T15	58.0	14.0	7.5	Wichm.	40	1	Mikal I Øvretvedt m fl, Tælavåg
14 Ms Ruth	k	T05	47.0	17.0	8.0	Skandia	16	0	Hjalmar Skaga m fl, Skogsvåg
15 Må Viktor	f	T19	24.0	8.0	3.0	Victor	5	0	I I Øvretvedt m fl, Tælavåg
16 Må Brødrene	k	T20	22.0	7.8	2.5	Rap	4	0	Arne M Midttved m fl, Tælavåg
17 Mk Stensland	t	T29	70.0	16.3	9.0	Avance	55	0	I H Bakke m fl, Steinsland
18 Ms Flid	k	T?	36.5	12.0	5.5	Wichm.	10	2	Kr O Telle m fl, Tælavåg
19 Ms Argo	k f	T07	36.9	15.6	6.0	Skandia	12	2	Rasm Johannesen, Skogsvåg
20 Ms Færøy	k f	T18	55.3	18.5	7.5	Avance	30	4	Kr O Kallestad m fl, Glesvær
21 Ms Valborg I	k f	T16	54.4	18.5	7.6	Avance	30	0	Jakob Hågensen m fl, Glesvær
22 Ms Meta	l	T09	43.5	19.0	4.8	Avance	20	2	Olai N Trællevik, Tyrnevik
23 Ms Patent	t	T04	45.0	17.0	5.7	Avance	22	0	Olai N Trællevik, Tyrnevik
24 Må AH	k	T16	30.3	11.5	3.5	Stabil	8	0	Olai N Trællevik, Tyrnevik
27 Må Lyn	k	T?	22.0	5.5	2.5	Wichm.	3	0	Lars M Stikholmen, Tælavåg
28 D Skallagrim	k h	S02	93.0	18.3	8.7	Damp	150	3	Alfr H Sangolt m fl, Skogsvåg
29 Ms Selma	f k	T?	43.7	15.4	7.6	Avance	22	4	Mons N Spilde m fl, Spildepollen
30 Ms Vesta	k	T16	32.0	11.0	5.0	Wichm.	10	1	Thore T Midttved m fl, Tælavåg
31 Ms Glesvær	f l	T06	47.8	17.2	5.6	Skandia	20	2	Olai E Golten m fl, Glesvær
33 Mk Viking	t	T12	48.0	12.0	8.0	Wichm.	20	0	Bernt Olsen, Døscherholmen
34 Ms Windy	k f	T13	49.1	18.6	6.9	Munkt.	60	3	Anders M Tøsen m fl, Flesland
35 Må Viggo	k f	T32	28.7	7.4	3.2	Normo	7	0	Ole Pedersen, Vørlandsjø
36 Mbf Lilla	t	T08	40.0	13.0	5.0	Wichm.	20	0	Ole M Lerøen m fl, Klokkarvik
37 Ms Viking	f	T09	27.0	7.5	3.5	Wichm.	4	0	Mikal N Øvretveit, Tælavåg
38 Mk Hedman	k f t	T04	72.0	18.0	8.2	Munkt.	45	0	Knut Mortensen, Tyrnevik
39 Må Havmann	k f	T10	28.0	9.0	4.0	Normo	7	0	Ole M Glesnæs m fl, Glesvær
40 Ms Lerøy	t	T04	48.3	17.9	5.7	Hein	20	0	Olai O Dybevåg m fl, Klokkarvik
41 Må Nils	k f	T32	38.0	12.0	6.0	Rap	24	0	Edvard Eriksen m fl, Glesvær
42 Ms Bris	t	T10	47.0	13.3	4.3	Skandia	20	0	Nils N Spilde m fl, Spildepollen
43 Ms Svanen	l	T07	42.0	16.0	5.4	Skandia	12	2	Nils N Toft m fl, Døscherholmen
44 S/å Turisten	k	T97	29.0	11.0	3.5	—	—	1	Thomas T Midttved m fl, Tælavåg
45 Ms Cipora	k f	T03	45.0	15.5	6.2	Skandia	15	0	Simon I Golten m fl, Glesvær
46 Mk Elin	t	T17	50.0	14.0	7.0	Rap	30	0	Tollef J Glesnæs m fl, Glesvær
47 Ms Cita	l	T11	45.2	18.2	6.4	Ideal	20	2	Jobs N Trællevik m fl, Tyrnevik
48 Ms Frøya	k	T07	42.0	15.0	7.0	Skandia	12	2	Jobs O Stensland m fl, Steinsland
49 Ms Augusta	k t	T00	44.0	16.0	8.0	Populær	16	1	Hans R Lerøen m fl, Lerøysje
50 Ms David	k	T20	42.0	15.5	5.0	Skandia	10	2	Matias J Telle m fl, Tælavåg
51 Ms Solo	k f	T32	28.8	8.8	3.3	Sabb	5	1	Konrad Færø m fl, Steinsland

Farkostens nummer, art og navn	Anvendelse	Materiale	Byggeår	Lengde	Bredde	Dybde	Maskin, navn	Antall HK	F. & fangstb	Eierens (den korresponderende reders) navn og postadresse
52 Ms Laksen <sup>1)</sup>	l	T	00	40.0	18.0	6.0	Wichm.	20	4	Mikkel O Sæne m fl. Håkonsund
53 Ms Vatlø	t	T	10	54.0	18.3	6.6	Populær	20	0	Peder J Tøssøen, Flesland
54 Må Kvik	f	T	32	40.0	12.4	6.0	Union	20	0	Mikal Ivarsen m fl. Tølavåg
55 Ms Bergljot	l	T	18	44.0	16.0	5.0	Avance	22	0	Andr H Nipen m fl. Tølavåg
56 Ms Alpen	fk	T	07	50.5	16.2	7.0	Avance	30	5	Johs J Bjelkerøen m fl. Bjelkerøy
57 Mk Vågen	kf	T	32	41.0	11.0	5.0	Populær	14	0	Rasmus D Sangolt, Ytre Skogsvåg
58 Mk Fei	t	T	32	50.0	13.4	7.0	Wichm.	25	0	Ingebrigt Bakke, Steinsland
59 Mk Helt	kf	T	32	79.0	19.0	10.0	Wichm.	150	0	Ingebrigt Bakke m fl. Steinsland
60 Ms Eidsvold	k	T	02	45.0	15.7	6.0	Wichm.	20	2	Olai M Eide m fl. Spildepollen
61 Må Porat	f	T	32	38.8	11.3	5.3	Wichm.	16	0	Nils G Midttvedt, Tølavåg
62 Ms Ljosheim	l	T	14	53.6	17.9	8.1	Bolind.	40	1	Mons E Børnes m fl. Klokkarvik
63 Ms Marie <sup>2)</sup>	l	T	?	42.1	13.6	5.1	Wichm.	12	1	J S Kaurstrand m fl. Vorlandsjø
64 Ms Virka	fk	T	17	52.0	18.6	8.6	Ideal	35	4	Ole N Høyland m fl. Klokkarvik
65 Ms Ammy	kft	T	16	45.0	16.0	7.7	Tryg	20	0	Nils O Golten m fl. Glesvær
66 Må Trygg	k	T	14	32.0	10.0	4.0	Tryg	6	0	Ole N Høyland m fl. Klokkarvik
67 Ms Anna	kt	T	00	40.0	14.0	5.5	Populær	16	0	Morten M Nipen m fl. Tølavåg
68 Ms Populær I	fk	T	17	52.9	17.8	8.7	Populær	30	4	Vilhelm O Hamre m fl. Steinsland
69 Ms Ruth	fl	T	08	41.1	16.3	5.9	Avance	18	0	Vilhelm O Hamre m fl. Steinsland
71 Ms Svanen	l	T	13	44.0	17.0	5.2	Skandia	20	2	H O Hammersland, Spildepollen
72 Ms Svensken	fl	T	00	45.0	16.0	5.3	Avance	18	2	V N Kaurstrand m fl. Vorlandsjø
73 Må Von	k	T	00	22.0	7.5	2.7	Rap	4	0	A J Øvretvedt m fl. Tølavåg
74 Ms Fylgia	k	T	?	43.0	16.3	4.6	Avance	22	0	B T Kaurstrand m fl. Vorlandsjø
75 Må Rap	kf	T	32	30.7	9.0	3.5	Rap	7	0	Mons Vinsentsen, Døscherholmen
76 Må Vesta	k	T	20	23.0	7.5	3.0	Sterk	5	0	S N Viksø, Tyrnevik
79 Må Harriett	kf	T	20	34.0	12.0	4.0	Union	15	0	Karl Tysøen m fl. Tyssøy
80 D Falken	hk	J	85	99.5	20.1	10.5	Damp	142	2	Halvor Kalve m fl. Steinsland
82 Må Von	k	T	10	22.3	6.9	3.2	Avance	3	0	H N Tofterå m fl. Døscherholmen
83 Ms Brødrene	f	T	05	45.0	16.5	7.0	Wichm.	20	1	E E Hummelsund m fl. Tyrnevik
84 Ms Mågen	fl	T	13	45.0	17.0	7.5	Populær	20	2	Arne M Tøssøen m fl. Flesland
85 D Teisten <sup>3)</sup>	kf	S	03	98.6	18.3	8.4	Damp	115	4	Albrigt Sangolt m fl. Skogsvåg
86 Ms Rognefjord I	kf	T	31	50.2	17.8	7.5	Finnøy	50	4	Albr R Sangolt m fl. Skogsvåg
87 Må Sjøblom	f	T	33	25.0	8.4	3.8	Wichm.	4	0	Edvard Øvretvedt m fl. Tølavåg
88 Ms Enig <sup>4)</sup>	kf	T	12	52.0	17.0	6.2	Wichm.	40	3	Halvor Kalve m fl. Steinsland
89 Ms Tyra	f	T	?	42.0	15.5	6.5	Avance	18	4	Halvor H Spilde m fl. Spildepollen
90 Ms Delfin 2	fk	T	14	48.4	17.3	7.5	Avance	22	5	Johs P Bakke m fl. Steinsland
91 Må Snøgg <sup>5)</sup>	f	T	?	22.0	7.0	3.0	Bruza	4	0	Peder M Golten, Glesvær
92 Må Loyal	kf	T	25	28.0	9.0	3.0	Wichm.	7	0	Ingolf L Stikholmen, Tølavåg
93 Mbf Snyg	f	T	64	26.7	6.4	3.2	F. M.	3	0	Ingebr O Selstø m fl. Tølavåg
94 8/å Enig	k	T	16	26.0	8.0	4.0	—	—	0	Arne M Midttvedt m fl. Tølavåg
95 Ms Herkulus	f	T	?	28.7	8.6	3.0	Tryg	8	0	Lars M Sangolt m fl. Klokkarvik
96 Må Meibel	fk t	T	19	23.0	7.0	5.0	Statt	5	0	Nils A Vårøen, Tyrnevik
97 Ms Prøven	k	T	13	27.0	9.0	3.0	Hein	5	0	Anton A Trellevik, Tyrnevik
98 10/å —	kf	T	32	29.7	9.6	5.3	—	—	0	A A Stensland m fl. Steinsland
99 10/å —	kf	T	32	29.7	9.6	5.3	—	—	0	A A Stensland m fl. Steinsland
100 Ms Fyrsten	t	T	09	43.0	16.0	8.0	Avance	22	0	Nils K Tøssøen m fl. Flesland
103 Mk Konrad	t	T	16	53.6	14.5	5.7	Gamma	33	0	Nils Storebø m fl. Tyrnevik
104 Ms Frigg	t	T	14	32.0	9.4	4.8	Wichm.	8	0	Olai N Hummelsund, Klokkarvik
107 Ms Bjørn	f	T	08	46.3	16.3	6.5	Normo	22	2	Knut O Tøssøen m fl. Flesland
108 Må Fiskeren	f	T	13	23.1	8.6	4.6	Skandia	6	0	NRFørdestrommen m fl. Klokkarv.
109 Må Goliath	f	T	12	21.0	7.6	2.9	Saffle	4	0	Salomon V Vårøen, Tyrnevik
110 Ms Korsfjord	t	T	01	42.6	15.3	5.3	Skandia	20	0	Martin Sangolt m fl. Tyrnevik

1) 2) Omb. 1918. 3) Omb. 1915. 4) Omb. 1920. 5) Omb. 1932.

Farkostens nummer, art og navn	Anvendelse	Materiale	Byggår	Lengde	Bredde	Dybde	Maskin, navn	Antall HK	F. & fangstb.	Eierens (den korresponderende reders) navn og postadresse
111 Ms Virgo	t	T	07	45.0	16.0	7.5	Skandia	20	0	Nils M Eide m fl, Spildepollen
112 Ms Ester	t	T	20	44.0	13.0	6.0	Wichm.	20	0	J J Lerøen m fl, Klokkarvik
113 Må Glimt	f	T	14	20.4	6.4	2.7	F. M.	3	0	Knut P Sangolt m fl, Skogsvåg
114 Må Idor	t sl	T	13	28.7	6.4	2.9	Wichm.	5	0	Ivar Mønsen, Bjelkarøy
115 Ms Bjelkerøy <sup>1)</sup>	t	T	?	37.1	13.8	5.2	Stabil	18	0	Ivar Mønsen, Bjelkarøy
116 Må Snygg	f k	T	?	20.0	6.0	3.0	C. Perf.	4	0	Josef J Øvretveit, Tølavåg
119 Må Sigurd	f	T	20	20.0	5.3	2.6	Wichm.	4	0	Ole Chr Viksøen, Tyrnevik
122 Må Kvik	k f	T	17	21.4	6.0	3.0	L. Grei	4	0	Johs J Sund, Klokkarvik
123 Ms Grei 2	l	T	18	48.0	17.0	10.0	Grei	32	2	Karl K Kleppe m fl, Håkonsund
124 6/å Rapp	f	T	10	28.0	10.5	3.5	—	—	0	Håkon G Midtvedt, Tølavåg
125 6/å Mågen	f k	T	10	24.0	8.0	4.5	—	—	1	Olai E Forland m fl, Håkonsund
126 6/å Ternen	f k	T	05	30.0	10.0	5.0	—	—	1	Olai E Forland m fl, Håkonsund
127 8/å Nord- stjernen	f k	T	19	32.0	10.0	4.0	—	—	1	Mikkel H Telle, Tølavåg
128 6/å Utdal	f k	T	03	31.0	10.0	4.0	—	—	1	Grim E Glesnæs m fl, Glesvær
129 6/å Ydun	k f	T	?	32.0	12.0	4.0	—	—	1	Jakob H Glesnæs, Glesvær
130 8/å —	k f	T	05	32.0	11.0	4.0	—	—	1	Hans A Forland m fl, Håkonsund
131 8/å —	k f	T	09	30.0	10.0	3.5	—	—	1	Hans A Forland m fl, Håkonsund
132 6/å —	k f	T	12	28.0	9.5	2.5	—	—	1	Hans A Forland m fl, Håkonsund
133 6/å —	k f	T	17	27.0	5.3	2.7	—	—	1	Ivar M Sangolt m fl, Skogsvåg
134 6/å —	k f	T	17	27.0	8.3	2.7	—	—	0	Ivar M Sangolt m fl, Skogsvåg
139 Må Tryg	k f	T	?	23.0	7.7	3.0	Ferro	5	0	Peder R Øvretveit, Tølavåg
141 Ms Bele	t	T	?	43.5	16.5	7.3	Skandia	12	0	Knut O Tøsen, Flesland
142 8/å —	k f	T	?	29.0	10.5	4.0	—	—	1	Ole Olsen, Tyrnevik
143 8/å —	k f	T	?	29.5	10.3	4.0	—	—	1	Ole Olsen, Tyrnevik
144 8/å Heimdal	k f	T	07	30.0	11.0	4.3	—	—	1	Johs J Glæsnæs, Glesvær
145 8/å Nord- stjernen	k f	T	07	30.0	10.6	4.0	—	—	1	Johs J Glæsnæs, Glesvær
147 6/å —	k f	T	?	28.0	9.0	3.3	—	—	1	Olai N Trellevik, Tyrnevik
149 Må Alfen	k	T	14	23.0	7.5	3.0	Wichm.	6	0	N N Hummelsund m fl, Tyrnevik
150 Ms Magnhild	k f	T	?	32.0	10.5	5.0	Rap	12	1	V N Kaurtsland, Vorlandsjø
152 Må Torbjørn <sup>2)</sup>	k f	T	?	22.0	5.0	2.5	Sleipner	4	0	Nils P Telle, Tølavåg
154 Må Fiks	k	T	?	22.3	5.4	2.5	Populær	3	0	Nils E Glæsnæs, Glesvær
155 Ms Fram <sup>3)</sup>	f k	T	19	33.0	11.0	4.0	Wichm.	10	0	Mons M Forland, Håkonsund
157 Ms Emma	k f	T	?	39.0	15.5	5.5	Wichm.	20	0	Rasmus Mønsen, Døscherholmen
159 Ms Anna	f	T	08	26.0	8.0	3.0	Grei	8	0	Erik J Skoge, Skogsvåg
160 Må Per	k	T	22	23.0	7.0	4.0	Wichm.	4	0	Bernt Olsen, Døscherholmen
161 Ms Radio	k f	T	07	52.9	18.0	8.4	Bolind.	40	2	Anders M Tøsen, Flesland
162 8/å —	f k	T	08	32.0	11.0	4.0	—	—	0	Fr O Nipen m fl, Tølavåg
163 Må Rask	k f	T	19	30.0	11.0	5.0	Wichm.	7	0	Mikal I Førde, Klokkarvik
165 Ms Ternen	k f	T	?	33.0	12.0	6.0	Heim	10	0	A H Kaurtsland m fl, Vorlandsjø
166 Ms Von	f	T	?	32.0	9.0	4.0	Avance	12	1	Nils K Nygård, Klokkarvik
167 Ms Bris 3	k	T	11	57.1	20.1	9.9	Avance	46	6	H H Hummelsund m fl, Tyrnevik
168 8/å Sanky	f	T	?	30.0	10.7	3.7	—	—	1	Ole Nilssen, Håkonsund
169 Ms Viksø	f k	T	24	45.0	16.0	8.5	Avance	20	1	Ole Chr Viksø m fl, Tyrnevik
170 Ms Trygg <sup>4)</sup>	k	T	10	45.5	17.7	7.2	Nygrei	45	1	Elias N Glæsnæs, Glesvær
171 Ms Margit I	f	T	16	54.4	18.1	7.5	Wichm.	30	4	Nils N Spilde m fl, Spildepollen
172 Mk Svanen I	k f	T	12	48.0	14.0	6.5	Avance	22	1	Johs O Skoge, Skogsvåg
173 Ms Fram	f	T	?	35.0	11.0	5.0	Nygrei	20	0	Anders A Sund, Klokkarvik
174 Ms Alfa	k f	T	08	43.0	14.0	7.0	Alpha	14	4	Halvor P Tvedt m fl, Spildepollen
177 Ms Naimi	k	T	15	40.0	15.0	8.0	Avance	18	0	Nils Grimsen Midtvedt, Tølavåg
178 Må Astrid	f	T	25	33.0	10.5	5.0	Karm	12	0	Halvor Kalve, Steinsland
179 6/å Garmann	f k	T	?	31.9	10.4	3.8	—	—	1	Andr Halvorsen m fl, Tølavåg
180 Ms Tøsey	f	T	13	42.0	16.0	7.4	Skandia	20	4	John Mathiasen, Flesland
181 Mk Sjøliv I	t	T	25	60.0	15.0	6.0	Avance	30	1	M H Forland m fl, Håkonsund

## H-S Sund — H-SO Sveio.

Farkostens nummer. art og navn	Avendelse	Materiale	Bygg-år	Lengde	Bredde	Dybde	Maskin, navn	Antall HK	F. & fangstb.	Eierens (den korresponderende reders) navn og postadresse
182 Mk Øyglimt	t	T	26	60.0	15.0	5.0	Avance	35	0	Salamon Vargen, Tyrnevik
183 Mk Ideal	t	T	17	56.9	13.7	6.0	Wichm.	30	0	B O Døscherholmen m fl, Døscherholmen
184 Ms Flinken <sup>1)</sup>	fk	T	06	52.0	19.0	5.3	Wichm.	25	0	Hans Naustheller, Klokkarvik
185 Mk Guldsne	f	T	18	37.0	10.0	5.0	Normo	15	0	Øyulf Telnæs, Klokkarvik
186 Ms Vona <sup>2)</sup>	f	T	?	48.0	15.0	6.0	Askøy	20	0	Olai E Forland m fl, Håkonsund
187 Mk Jarløy	ht	T	16	56.7	15.1	6.6	Avance	22	0	Mikkel O Sæle m fl, Håkonsund
188 Ms Aina I	f	T	16	49.0	18.0	9.0	Skandia	40	3	Ole O Høiland m fl, Klokkarvik
189 Mk Marstein	t	T	28	57.0	15.0	7.5	Wichm.	40	0	J O Hammersland, Spildepollen
190 Må Roald	f	T	28	38.3	12.1	5.9	Avance	20	0	Albrigt R Sangolt, Skogsvåg, y.
191 D Lun	h	S	01	88.5	17.3	8.7	Damp	120	2	Peder J Tøsøen, Flesland
192 Ms Ørn	l	T	?	40.0	15.0	7.0	Skandia	12	0	Ths Middtvedt, Tælavåg
194 Ms Lilly	f	T	18	47.0	16.4	7.8	Avance	22	0	Nils J Glæsnes m fl, Glesvær
195 Må Stjernen	f	T	18	22.0	11.0	5.0	Hein	14	0	Andr I Øvretveit m fl, Tælavåg
196 Ms Symra	f	T	25	37.0	12.5	5.0	Wichm.	12	3	Olai M Telle m fl, Tælavåg
197 Ms Blia	t	T	29	53.0	14.5	6.2	Wichm.	40	0	Jan Lerøy m fl, Lerøysjø
198 Ms Elin	kf	T	14	50.0	19.0	8.0	Skandia	35	0	Korsfjord Snurpenotlag, Tyrnevik
199 Ms Blenda	t	T	04	36.0	15.0	5.0	Avance	18	0	Ingebrigt Bakke, Steinsland

## H-SO. Sveio merkedistrikt.

1 Ms Svalen	kf	T	23	37.8	13.5	7.0	Hein	16	0	Eri Skåleskog m fl, Mølstrevåg
2 Må Fisken	f	T	19	21.0	6.0	2.5	Dahl	2	0	Einar Lervik, Sveio
3 6/å Bamsen	fk	T	95	25.0	8.0	3.5	—	—	0	Jacob Enerstvedt m fl, Tjernagel
4 Må Prøven	k	T	02	27.6	9.6	3.5	Wichm.	4	0	Hans Enerstvedt m fl, Tjernagel
5 Må Erling	k	T	05	27.6	9.3	3.3	Tryg	6	0	Ole O Avløpet m fl, Mølstrevåg
6 Ms Veranda	f	T	07	37.5	12.8	5.0	Hein	10	0	Sigve T Hovda, Tjernagel
7 Må Svanen	f	T	24	25.8	8.0	3.5	Karm	5	0	Johannes Lyngholm, Mølstrevåg
8 Må Liv	f	T	10	26.8	9.5	3.5	Wichm.	6	0	Johannes Våga, Eltravåg
11 Må Flu	k	T	19	23.0	7.0	5.0	Sterk	5	0	Math Skåleskog m fl, Mølstrevåg
12 Må Fram	k	T	19	32.0	11.0	4.5	Hein	7	0	Ludolf Birkeland m fl, Smørsund
15 Må Grei	kf	T	10	26.0	8.0	4.0	Grei	7	0	Johan Jokumsen, Eltravåg
16 Må Venus	k	T	15	28.8	9.6	4.8	Grei	7	0	Berner S Våga, Sveio
17 Må Fram	f	T	05	27.5	9.3	3.8	Dan	5	0	O G Vikse m fl, Smørsund
19 4/å Ternen	f	T	16	20.0	6.0	2.0	—	—	1	T P Våga, Førde i Hordaland
21 Ms Duen	kt	T	20	35.7	13.3	5.3	Karm	12	1	Jens H Hovda m fl, Eltravåg
25 6/å Fiskeren	f	T	?	27.0	9.0	3.5	—	—	0	Ditlef Møller m fl, Sveio
26 Ms Alken	k	T	08	27.0	10.0	5.0	Skandia	4	1	Theodor Vold m fl, Mølstrevåg
27 6/å Vigderen	kf	T	90	22.7	7.8	2.8	—	—	0	Kr D Våga, Førde i Hordaland
28 Ms Hovda	k	T	00	34.0	12.0	4.0	Hein	7	1	E K Rødmyr m fl, Eltravåg
29 6/å Fram	f	T	?	21.0	6.7	2.5	—	—	3	Lars T Våga, Sveio
30 6/å Silden	kf	T	04	25.0	9.0	6.0	—	—	0	Nils J Lokna, Tjernagel
32 Mk Velkommen	k	T	70	53.4	16.7	6.7	Hein	26	0	Reinert Nesheim, Eltravåg
36 6/å Lyngen	f	T	09	24.0	8.8	3.0	—	—	0	Peder S Lyngholmen, Eltravåg
38 Ms Løven	kf	T	05	30.0	12.0	4.0	Avance	10	0	Mikkel T Hovda m fl, Eltravåg
39 8/å Duen	f	T	10	25.0	9.0	3.3	—	—	0	Mikkel T Hovda m fl, Eltravåg
40 6/å Seien	kf	T	10	23.0	6.7	2.8	—	—	0	Teodor S Hovda, Tjernagel
42 8/å Luken	f	T	01	25.8	8.3	3.5	—	—	0	Jens H Hovda, Eltravåg
43 6/å Hardan- geren	f	T	89	19.0	5.8	2.5	—	—	0	Jens H Hovda, Eltravåg
45 Ms Makrillen	kf	T	12	28.0	10.0	4.5	Grei	8	2	Ole J Våge, Smørsund
46 8/å Fram	kf	T	?	24.9	8.8	3.2	—	—	0	Lars H Bua, Tjernagel
48 Må Sprett	kf	T	08	20.0	7.0	3.0	Sabb	5	0	Reinert Enerstvedt, Tjernagel
49 8/å —	kf	T	04	24.0	8.0	4.0	—	—	0	Johs Lyngholm, Mølstrevåg

Farkostens nummer, art og navn	Anvendelse	Materiale Byggeår	Lengde	Bredde	Dybde	Maskin, navn	Antall HK	F. & fangstb.	Eierens (den korresponderende reders) navn og postadresse
51 Ss Mønstre	l	T'95	29.0	10.0	4.5	—	—	1	Joh Mønstre m fl, Mølstrevåg
52 Ms Kristine	fl	T'00	32.0	11.0	5.0	Hein	8	0	Theodor S Hovda, Tjernagel
53 6/å Ravn	k	T'68	26.3	8.0	2.8	—	—	0	Reinert Reiersen, Tjernagel
54 Må Tryg	k	T'15	25.5	9.2	3.9	Tryg	6	0	Torger P Våga, Sveio
55 Må Snyg	f	T'19	18.0	6.0	3.0	Atlanta	4	0	R T Lyngholmen, Eltravåg
57 4/å —	fk	T'80	19.0	5.0	1.8	—	—	0	Mikkel Hovda, Eltravåg
58 SÅ —	l	T'?	20.0	8.0	4.5	—	—	0	M Strømsvold m fl, Smørsund
59 Må Fram	kf	T'11	20.0	5.3	2.0	L. Grei	4	0	Andreas L Sveio, Sveio
60 Må Astra	fk	T'22	26.0	8.8	3.4	Wichm.	5	0	Magne S Hansen, Eltravåg
61 Må Kjell	k	T'18	26.5	8.5	3.5	Wichm.	3	0	Johannes Våga, Sveio
62 Må Brødrene	kf	T'16	28.0	9.0	4.0	Alpha	5	0	Magne Hansen, Tjernagel
63 Må Pit	fk	T'00	22.0	7.0	3.0	Wichm.	3	0	Lars B Årvik, Eltravåg
64 4/å Ven	f	T'?	25.0	8.5	3.5	—	—	0	Joh B Rød, Forde i Hordaland
65 Må Brødrene	k	T'27	32.0	10.5	3.8	Wichm.	10	0	Ole O Avloipet, Mølstrevåg
66 Må Bjarne	f	T'28	21.8	7.5	4.3	Aktiv	4	0	Ole Lyngholm, Mølstrevåg
67 Må Ford	fk	T'?	28.0	8.0	5.0	Ford	12	0	Johan O Vikse, Smørsund
68 Ms Lilly	kf	T'12	33.9	13.3	5.7	Rap	12	0	Peder H Lokna, Tjernagel
69 Må Fram	kf	T'?	24.0	8.0	4.0	Rap	4	0	Simon Mønstre, Mølstrevåg
70 Må Svint	kf	T'32	26.0	8.5	3.5	Karm	5	0	Ingebrigt Arstad, Eltravåg

## H-SØ. Sæbo merkedistrikt.

1 Ms Sigrid	ft	T'14	26.0	8.0	5.0	Normo	7	1	M Hvidsten m fl, Kvitstein i Manger
3 Må Tryg	ft	T'30	24.4	7.4	2.7	Lohne	4	0	M Haukeland m fl, Sæbovågen
4 Mk President	fk	T'17	60.0	15.5	6.0	Thor	35	4	M J Kviste m fl, Kvitstein i Manger
5 Må Venus	kf	T'20	23.4	6.4	?	Motor	5	0	Ole Solheim, Sæbovågen

## H-T. Tysnes merkedistrikt.

1 Ms Frida	kf	T'04	39.6	13.9	7.0	Gideon	16	1	N O Høviskeland m fl, Opdalseidet
2 Ms Elisa	tk	T'13	42.0	14.0	6.5	Populær	18	1	Rasmus Tveit m fl, Opdalseidet
7 Må Wernø	k	T'17	33.5	10.5	3.6	Americ.	9	1	Hans B Instøen m fl, Reksteren
8 Ms Breidablik	kt	T'17	42.0	14.0	5.0	Gideon	16	1	G A Flygansvær m fl, Klinkholmen
11 Sk Emma	f	T'80	41.0	15.2	4.7	—	—	1	J S Alsaker m fl, Onarheim
13 Ms Kapella	k	T'90	36.0	13.0	4.7	Levahn	10	0	A A Flygansvær, Klinkholmen
14 Mk Oddny	k	T'15	40.0	12.3	5.0	Hein	10	1	K O Flygansvær m fl, Klinkholmen
15 Må Trygg <sup>1)</sup>	tk	T'?	34.0	9.0	3.4	Wichm.	6	0	Olaus H Eldholm, Reksteren
17 Må Alf <sup>2)</sup>	fk	T'?	26.3	8.0	3.0	Rap	5	0	Karl O Lunde m fl, Lundegrend
18 Mk Harald	t	T'16	45.0	13.0	5.7	Wichm.	16	1	Martin Vågen m fl, Lundegrend
21 Må Arbakke	kf	T'18	31.0	7.0	4.5	Hein	7	0	A I Arbakke m fl, Nymark
22 Mk Rap	kf	T'15	41.0	11.0	4.5	Rap	12	1	L A Kaldefos m fl, Reksteren
23 Ms Falken	k	T'95	32.9	13.1	6.0	Skandia	12	1	Ole J Myklebust m fl, Nymark
24 Ss Proven	kl	T'14	37.0	12.8	5.0	—	—	0	Lars J Neshavn, Neshamn
28 Må Fram	kf	T'13	32.0	10.5	4.5	Aktiv	7	0	Ole R Langeland, Onarheim
30 Må — <sup>3)</sup>	fk	T'10	33.0	10.4	3.6	Wichm.	8	0	O J Skjelland m fl, Onarheim
31 Ms Vega	lt	T'00	33.0	14.0	4.4	Dan	12	4	A M Tjelle, Onarheim
32 Må Notman	f	T'18	35.1	9.6	5.3	Stabil	5	0	Georg Skår, Reksteren
34 Ms Brødrene	kt	T'17	40.0	14.0	6.5	Hein	10	0	Mikal Skjellevik m fl, Onarheim

1) Omb. 1917. 2) Omb. 1918. 3) Omb. 1921.



KOKILLHERDEDE KJELERISTER  
av varmemotstandig Titanholdig kvalitetsjern.

Telef. 3511 — 3512

Farkostens nummer, art og navn	Anvendelse	Material Byggeår	Lengde	Bredde	Dybde	Maskin, navn	Antall HK	F. & f angstb.	Eierens (den korresponderende reders) navn og postadresse
36 Ms Enigheten	t	T 85	45.1	16.6	6.5	Grei	15	0	Anders Kongsvik m fl, Neshamn
37 Ms Irma I	f k	T 07	59.3	18.4	7.4	Populær	30	1	Engel Berge m fl, Malkenes
38 Ms Gyda	f t	T 19	38.0	13.0	5.4	Alpha	6	0	Vilh S Ersvær m fl, Reksteren
39 Ms Olga	f t	T 12	31.9	12.7	4.2	Wichm.	7	0	Ingv. A Gjøvåg m fl, Reksteren
41 Må Ålen	k f	T 23	31.0	9.0	4.0	Alpha	6	0	Torbjørn H Hope, Reksteren
43 Må Sunde	f	T 09	25.5	8.3	3.4	Wichm.	4	0	Kr A Sunde m fl, Klinkholmen
44 Mk Finn	f	T 16	27.0	7.0	3.3	Wichm.	6	0	J Alsaker m fl, Onarheim
46 6/å —	f	T 00	26.0	9.0	3.3	—	—	0	Sæbjørn Frøkedal, Reksteren
47 6/å Jukelen	f	T 05	26.0	8.0	3.2	—	—	0	Anders A Flygansvær, Reksteren
48 Mk Dayspring	t k	T 95	57.6	16.8	7.2	Vestkyst	25	0	Mikal Helland m fl, Onarheim
49 Må Brødrene	f	T ?	22.5	7.0	2.5	Wichm.	4	0	Nils K Torsnes m fl, Flatråker
50 Ms Elsa	f k	T 14	36.6	15.4	5.4	Saffle	10	0	Johs J Løkhammer, Nordhuglo
51 Må Paragon	f k	T ?	23.0	7.4	4.0	?	4	0	Olav K Hope, Reksteren
52 Mk Rask	t	T 26	50.0	12.7	5.5	Populær	22	0	Nils Langeland, Onarheim
53 Ms Magne	k f	T ?	40.0	15.0	7.0	Avance	15	0	Peder Skorpetteit, Onarheim
55 Ms Glib	k f	T 05	35.0	12.0	5.0	Skude	12	0	Johannes J Siglevik, Tysnes
56 Ms Kongsfjord	t k	T 30	50.0	16.0	7.0	Avance	25	0	Sigvald Kongsvik, Neshamn
57 Ms Trygg	t	T 29	28.5	7.1	3.8	Skandia	6	0	Hans I Gjøvåg, Reksteren
58 Ms Liljen	f k	T 29	38.0	11.0	6.0	Søderb.	12	0	Alfred Moss m fl, Onarheim
59 Mbf Grei	f t	T 30	28.0	8.4	3.4	Lettvint	7	0	Georg L Anuglen m fl, Onarheim
60 Må Activ	f	T 22	30.0	9.0	4.0	Aktiv	5	0	Rasmus Sunde, Nymark
61 Msk Jarløy I	h	T 18	100.2	23.5	9.5	Skandia	70	0	Petter Meyer m fl, Opdalseidet
62 Ms Rutt	f k	T 25	29.0	9.0	3.4	Wichm.	4	0	Jakob Haukefær, Reksteren
63 Ms Edith	f	T 20	42.5	17.0	9.6	Rap	22	0	Elling Skår, Flateråker
64 Mk Minde	t	T 18	35.0	8.5	5.0	Dahl	10	0	Gustav Hjertager, Onarheim
65 Ms Kapella	f t	T 33	42.0	13.0	6.0	Union	20	0	Anders A Flygansvær, Reksteren

#### H-U. Ullensvang merkedistrikt.

1 Ms Hanna	t	T ?	46.8	19.0	5.9	Skandia	20	1	Olav Velure, Lofthus
2 Ms Sønnøva	t	T 02	51.6	16.1	5.9	Wichm.	25	0	Torkel Børve m fl, Børve
3 Ms Tone	k	T 13	33.0	12.4	4.8	Grei	8	0	Olav Sjørven m fl, Børve

#### H-UK. Ulvik merkedistrikt.

1 Mk Voni	t	T 74	53.2	15.4	7.0	Ideal	30	0	S Vambheim, Ulvik i Hardanger
3 Må Kobben	f k	T 31	32.0	11.0	6.0	Avance	10	0	Torkel O Osa, Ulvik i Hardanger

#### H-V. Valestrand merkedistrikt.

1 Ms Agnes	f	T 08	49.0	15.3	6.0	Skandia	20	0	Harald Lie m fl, Valevåg
2 Ms Fremtid	k f hv	T 32	41.9	13.5	5.8	Wichm.	12	5	Konst Jakobsen, Auklandshamn
3 Ms Thinca	f k	T ?	33.5	11.6	5.6	Aktiv	9	0	Martin M Flåtem, Liereid
4 Mk Munin I	t k	T 08	61.9	18.4	7.9	Bolind.	65	1	Isak Hystad, Auklandshamn
5 6/å —	f	T ?	22.0	7.3	3.0	—	—	1	H H Økland m fl, Auklandshamn
6 Må Fram	k t	T 09	26.4	9.1	4.1	C. Perf.	8	0	Ragnv Vibovde m fl, Valevåg
7 6/å —	f	T 02	27.0	8.5	2.5	—	—	1	Johan L Mjånes, Auklandshamn
8 Må Alma	k f	T 17	22.0	7.0	3.0	Wichm.	4	1	K Jacobsen, Auklandshamn
9 Må Borghild	k f	T 20	24.5	8.0	3.5	Wichm.	5	2	K Jacobsen, Auklandshamn
10 Ms Sildent <sup>1)</sup>	k f	T 16	32.0	10.4	4.2	Snogg	12	0	Gregorius Økland, Auklandshamn
11 Ms Palmen	f	T 18	39.0	13.0	5.0	Wichm.	12	0	Kristen Møllerhaug, Valevåg
12 Ms Stoksund	t	T 01	48.0	15.5	6.0	Nordlys	20	0	Anders Kongsvik, Valevåg
13 Må Venus	f	T 12	27.0	7.5	3.4	Dahl	5	0	Halvor Bringedal, Valevåg
14 Må Peik	f	T ?	26.0	8.0	3.5	Grei	6	0	Sigval Bjørge, Valevåg
15 Ms Ternen	f t	T ?	28.4	12.4	4.4	Sterk	10	0	Tomas Litangen, Liereid

1) Omb. 1933.

Farkostens nummer, art og navn	Anvendelse	Materiale	Byggeår	Lengde	Bredde	Dybde	Maskin, navn	Antall HK	F. & fangstb.	Eierens (den korresponderende reders) navn og postadresse
16 6/å Trygg	f	T	10	30.0	11.0	3.4	—	—	1	Harald Lie m fl, Valevåg
17 Ms Nora	ft	T	03	32.0	13.0	5.0	Wichm.	12	1	Kornelius Brokenæs, Liereid
18 Ms Brislingen	f	T	00	28.0	9.0	4.0	Dahl	14	0	Peder R Lie m fl, Valevåg
19 6/å Vårsilden <sup>1)</sup>	f	T	00	28.0	10.0	3.0	—	—	1	Peder R Lie m fl, Valevåg
20 8/å —	f	T	00	28.0	9.5	3.0	—	—	1	K K Brokenæs m fl, Valevåg
24 6/å Eidsvåg	f	T	06	28.0	9.0	2.5	—	—	1	G D Eidsvåg m fl, Valevåg
25 6/å —	f	T	?	23.0	8.0	2.5	—	—	1	Thomas Drivenæs, Auklandshamn
26 Ss Laura	ft	T	?	34.0	11.5	3.5	—	—	0	Thomas Drivenæs, Auklandshamn
27 8/å Mons	fk	T	04	26.0	9.0	3.5	—	—	2	H K Økland m fl, Auklandshamn
29 6/å —	ff	T	?	22.0	6.0	2.5	—	—	0	Anders Lunde, Liereid
30 Må Snugg <sup>2)</sup>	kkft	T	07	29.2	9.8	3.8	Wichm.	4	0	Endre Hauge, Valevåg
31 6/å —	f	T	?	30.0	10.0	4.0	—	—	1	Kristen Møllerhaug m fl, Valevåg
33 6/å —	f	T	?	24.0	8.0	3.0	—	—	2	Ola O Lindås m fl, Liereid
34 8/å —	f	T	23	29.0	9.0	3.5	—	—	2	Ola Gramshaug m fl, Valevåg
39 Ms Destroy	f	T	06	34.0	12.0	5.0	Grei	16	0	Johs J Tvedte, Valevåg
40 Mk Vang	kt	T	80	61.3	15.8	7.2	Avance	25	1	H Stueland m fl, Auklandshamn
41 Ss Concord 4	t	T	08	38.6	14.0	4.8	—	—	0	Helge E Økland, Auklandshamn
42 Ms Jonny	t	T	09	33.0	8.0	3.0	Tryg	6	0	Torbjorn Th. Hope, Liereid

**H-VØ. Varaldsøy merkedistrikt.**

1 Ms Hauken	kk	T	19	30.0	10.5	5.0	Wichm.	8	0	A Haukenes, Varaldsøy
3 Mk Marthine	ft	T	00	48.0	15.0	5.0	Vestkyst	16	0	Johannes M Nernes, Mundheim
6 Mk Solstrand	kkf	T	24	57.0	14.0	7.0	Wichm.	20	1	Peder P Nernes m fl, Varaldsøy
9 Mk Svindland	fk	T	31	70.0	17.0	8.5	Wichm.	60	1	Anders P Svindland, Varaldsøy

**H-VB. Vikebygd merkedistrikt.**

1 Sk Anna	tf	T	?	40.0	14.0	7.0	—	—	0	B Bårdsen, Førde i Hordaland
3 Må Lilly	f	T	11	26.0	7.0	4.0	L. Grei	4	2	H A Erve m fl, Førde i Hordaland
6 Mk Rukan	f	T	?	21.0	5.0	3.0	Wichm.	2	0	N J Tveit, Førde i Hordaland
7 Ms Silden	kk	T	11	33.0	12.0	5.0	Stord	12	0	Martin Svendsbø, Trovåg
9 Ms Fiskeren <sup>3)</sup>	kkf	T	02	32.0	11.0	4.4	Grei	7	0	Sivert E Borrevåg, Håvardsholm
12 Må Lord	kkf	T	18	31.0	10.0	4.0	Hein	6	0	Lars S Haversholm, Håvardsholm
13 Må Fiskan	kkf	T	96	22.0	7.0	4.0	?	3	0	Harald G Årvik, Årvik i Sunnh.
14 Ms Sonja	f	T	31	26.0	9.3	3.6	Wichm.	5	0	T Hjartnes m fl, Årvik i Sunnh.
15 8/å —	f	T	12	19.0	5.3	2.5	—	—	0	K J Tveit m fl, Førde i Hordaland
16 Ms Måken	f	T	93	35.0	12.5	5.0	Kampen	10	2	Reidar R Stuland, Håvardsholm
17 Ms Alfa	f	T	05	32.3	11.5	4.5	Wichm.	6	0	Johs G Tveit, Førde i Hordaland

**H-Ø. Ølen merkedistrikt.**

1 Mk Anna	t	T	81	43.0	18.0	6.0	Elefant	12	0	Knut H Lunde, Ølen
2 4/å —	f	T	20	20.0	6.0	2.0	—	—	0	Tørris T Hetland, Ølensvåg
3 Ms Berg	t	T	05	28.0	8.0	3.0	Wichm.	5	0	Marselius L Berge, Ølensvåg
4 4/å Berge	f	T	00	15.0	5.0	3.0	—	—	0	Lars L Berge, Ølensvåg
5 6/å —	f	T	?	22.0	6.0	2.5	—	—	0	Petter K Berge, Ølensvåg
6 Ms Svanen	t	T	19	34.0	11.0	5.0	Snøgg	8	0	Nils Fadnæs m fl, Ølen
7 4/å Nøk	ff	T	19	15.0	6.0	3.0	—	—	0	Nils Fadnæs, Ølen
8 4/å Trygg	ff	T	17	22.0	7.0	3.5	—	—	0	Nils Fadnæs m fl, Ølen
9 4/å —	ff	T	?	20.0	5.5	2.5	—	—	0	I E Ryen m fl, Ølen
10 Ms Aktiv	kt	T	16	32.0	10.0	4.0	Aktiv	6	0	Ole T Klungeland, Ølen
12 4/å —	f	T	?	20.0	5.0	2.0	—	—	0	Petter K Berge, Ølensvåg
13 6/å —	f	T	?	30.0	8.5	3.5	—	—	0	Petter K Berge, Ølensvåg

1) Qmb. 1929. 2) 3) Omb. 1932.



Farkostens nummer, art og navn	Anvendelse	Materiale	Byggear	Lengde	Bredde	Dybde	Maskin, navn	Antall HK	F. & fangstb.	Eierens (den korresponderende reders) navn og postadresse
14 Ss Olga	fkl	T	?	34.0	12.0	5.5	—	—	0	Lars B Grundevåg m fl, Innbjoa
15 6/å —	f	T	?	20.0	6.0	2.3	—	—	0	Lars B Grundevåg, Innbjoa
16 4/å —	f	T	?	28.7	6.4	2.9	—	—	0	Johs Johannessen m fl, Innbjoa
17 Må Telegram	t	T	?	30.4	10.7	4.1	Gideon	5	0	Johs Johannessen, Innbjoa
18 Må Måken	kf	T	10	30.0	10.0	4.0	Rap	5	0	Mikal Apalvik m fl, Innbjoa
19 Ms Njerd	t	T	19	37.0	9.0	5.0	Dahl	10	0	Amund T Nervik, Skjærsvik
20 4/å —	f	T	?	24.0	6.0	3.5	—	—	1	Torbjørn Nervik m fl, Skjærsvik
21 Mk Hvalen <sup>1)</sup>	t	T	45	52.1	18.0	7.2	Aktiv	12	0	Anders H Lunde m fl, Ølensvåg
22 Mk Nor	ft	T	20	28.0	6.5	3.0	L. Grei	4	0	Severin K Utbjo, Utbjoa
23 Må Fram	ft	T	21	27.0	6.5	3.5	Karm	7	0	Anton I Ramsø, Haugsgjerdet
24 Ms Kantanella	ft	T	?	32.0	11.5	6.5	?	10	4	Erik Eriksen, Innbjoa
26 Må Kvikk	t	T	17	16.0	5.0	4.0	C. Perf.	3	0	Johannes Mikkelsen, Innbjoa

Signal: -----

AKTIESELSKAPET

# Kopervik Kuldepot

ADM. DIR.: ELIAS SANDVIG

KOPERVIK - NORGE

—:—

Førsteklasses **BUNKERKUL** leveres døgnet rundt. Elektrisk  
kran, automatisk vekt. 30' ved kaien.      Ferskvann fra kai. — —

—:—

Telegr.adr.: **BUNKERKUL.**

Telefon 56 og 93

## Rogaland fylke.

### R-E. Egersund merkedistrikt.

1 Ms Vesthavet	h	T	33	54.2	18.0	8.0	Union	75	0	Elias Nordfjord m fl, Egersund
4 Må Rap	kf	T	14	30.7	10.2	3.7	Rap	7	0	Kristian Østebrod m fl, Egersund
5 Mk Normann	kh	T	98	38.8	13.2	4.4	Union	20	0	Nic. Leidland, Egersund
6 Må Grei	k	T	10	26.5	8.8	4.0	Grei	7	0	Theodor Thoresen, Egersund
7 Må Start	k	T	14	28.0	9.0	4.0	Rap	5	0	Andreas Hadland, Egersund
8 Mj Gry	t	T	59	68.6	19.7	8.2	Gamma	40	0	Alex Hagland, Egersund
9 Må Kjell	k	T	07	26.0	8.8	4.2	Rap	5	0	Anton Leidland, Egersund
11 Ms Fortuna	k	T	19	44.0	15.0	6.5	Skandia	20	0	Martinius Tønnesen m fl, Egersund
12 Må Alpen	k	T	22	19.0	6.0	3.0	Fairb.	3	0	Andr N Leidland, Egersund
14 Må Skreien	k	T	?	25.5	9.6	4.1	Prima	5	0	Torger N Hadland, Egersund
15 Må Duen	k	T	14	20.0	6.0	4.0	Fairb.	3	0	Andreas N Leidland, Egersund
16 Må Skarv	k	T	11	24.5	8.5	3.3	Rap	5	0	Sigv Edvardsen m fl, Egersund
17 Mk Ethel May	2h	T	91	59.8	16.5	7.4	Hein	26	0	Salomon Dyb, Egersund
19 Ms Engøy	h	T	21	51.3	17.3	5.7	Hein	26	0	Tobias Thorsen m fl, Egersund

Farkostens nummer, art og navn	Anvendelse	Materiale	Byggår	Lengde	Bredde	Dybde	Maskin, navn	Antall HK	F. s. fangstb.	Eierens (den korresponderende reders) navn og postadresse
20 Mk Concord <sup>1)</sup>	t	T	91	72.0	17.0	7.0	Vestkyst	18	0	Adolf Persen, Egersund
21 Må Lyn	k	T	17	33.0	11.0	3.9	Rap	7	0	N O Leidland, Egersund
24 Må —	f	T	11	20.0	7.0	4.0	C. Perf.	3	0	Edvin Nordfjord, Egersund
26 Ms Elda	k	T	04	36.5	14.0	5.5	Avance	8	0	Gerhard Håland, Egersund
27 Ms Bruvig	k h t	T	00	45.8	19.4	5.9	Avance	15	0	Gerhard Håland, Egersund
29 Må Sabb	k	T	31	21.0	6.0	4.0	Sabb	5	0	Adolf Håland, Egersund
30 Ms Ida	k	T	95	37.0	12.0	5.0	Hein	18	0	Adolf Håland m fl, Egersund
31 Må Nils	k	T	22	19.0	6.0	3.0	Evinr.	2	0	Mandius Salvesen, Egersund
32 Må Sport	k	T	17	19.0	6.0	3.0	Evinr.	2	0	Johan Sjursen, Egersund
33 Mk Hildø	t	T	76	53.0	15.9	7.5	Wichm.	12	1	Gerhard Håland, Egersund

## R-H. Haugesund merkedistrikt.

1 Mk Brødrene	t k h	T	89	57.8	16.5	7.4	Bolind.	20	0	Valdemar Møller, Haugesund
2 Sk Pet	h	T	06	69.0	19.1	9.0	—	0	0	K H Lodden m fl, Haugesund
3 D Sjøglimt	h k f	S	94	105.0	21.5	11.0	Damp	380	3	Jacob Svinelid, Haugesund
5 Må Trygg	f k	T	19	20.0	6.5	3.0	Atlanta	4	0	Gunvald Willumsen, Haugesund
6 D Atle	h k	J	88	100.2	20.1	11.4	Damp	280	4	S Stålesen jr., Haugesund
7 D Eik	hv	S	08	99.7	20.1	11.9	Damp	380	0	A/S Larvik Hvalfangerselskap, Haugesund
9 D Herkules	hv	S	08	95.7	18.6	11.0	Damp	310	0	A/S Larvik Hvalfangerselskap, Haugesund
10 D Silva	hv	S	10	95.0	19.1	10.9	Damp	265	0	A/S Larvik Hvalfangerselskap, Haugesund
12 D Scapa	hv	S	10	95.0	19.1	10.9	Damp	265	0	A/S Larvik Hvalfangerselskap, Haugesund
13 Må Ølo	k	T	?	19.8	6.4	3.2	C. Perf.	4	0	Carl Thorsen, Haugesund
14 Må Haugstø	k	T	14	24.3	8.5	3.7	Aktiv	4	0	Sigvald Soltvedt m fl, Haugesund
15 Må Alken	k	T	20	22.7	8.0	5.0	Karm	5	0	Knut Matland, Haugesund
16 Må Mågen	k	T	12	31.0	9.0	4.5	Tryg	6	0	Håkon Ås, Haugesund
17 Må Fredheim	k	T	09	24.0	8.0	2.8	Aktiv	3	0	Halvor Halvorsen, Haugesund
18 Må Sve	k	T	14	21.0	6.7	2.8	Stand.	3	0	Johan Hovland, Haugesund
19 Må Karm 2	k	T	30	24.0	7.9	4.0	Karm	5	0	Jakob Ellingsen, Haugesund
20 Må Karm	k	T	22	21.0	6.4	2.4	Karm	3	0	Odin Hansen, Haugesund
21 Må Rask	k	T	16	22.7	8.0	3.1	Wichm.	3	0	Trygve Anda, Haugesund
24 Må Kvik	k	T	19	20.5	6.6	2.5	Wichm.	2	0	Karl Helgesen, Haugesund
25 Må Tonjer	k	T	23	21.0	4.5	3.7	Magnet	3	0	Trygve Møvik, Haugesund
26 Må Fram	f k	T	20	32.0	10.2	4.0	Grei	7	0	Engel J Engelsen, Haugesund

1) Oaab. 1935.

# A.S HAUGESUNDS SJØFORSIKRINGSSELSKAP

- HAUGESUND -

Telegramadresse: »Haugesundssjø«.

Telefoner: 1173 - 1174 - 1362 &amp; 2301.

OVERTAR ALLE SORTER

SJØ- &amp; BRANDFORSIKRINGER

Farkostens nummer, art og navn	Anvendelse	Materiale	Byggsår	Lengde	Bredde	Dybde	Maskin, navn	Antall HK	F. & fangstb.	Eierens (den korresponderende reders) navn og postadresse
27 Må Havsulen	k	T	94	22.3	7.3	2.3	Wichm.	2	0	Johs. Krokedel m fl, Haugesund
28 Må Nutid	k	T	16	20.7	5.7	2.7	Brilliant	4	0	Sivert Eltvrevåg, Haugesund
29 D Torbrand	h	S	18	133.3	24.0	11.0	Damp	452	3	Trygve Matland, Haugesund
31 D Henry	h	S	07	170.5	28.0	13.8	Damp	350	3	D/S A/S Henry, Haugesund
32 Må Olaf	k	T	16	23.0	6.7	3.0	Wichm.	2	0	Elias Haga m fl, Haugesund
33 Må Trygg	k f	T	15	27.0	12.0	5.0	Rap	5	0	Kristian Johansen, Haugesund
35 D Hardhaus	k h	S	12	109.7	22.1	10.6	Damp	320	2	D/S A/S Br. Lothe, Haugesund
36 Ms Lovise	t	T	09	37.5	13.0	4.3	Aktiv	10	1	Olaus Hervig, Haugesund
37 Ms Brødrene	f k	T	06	32.0	12.0	5.0	Americ.	8	1	Bertel Hervik, Haugesund
39 D Falkeid	h	S	15	166.3	25.2	15.0	Damp	600	2	D/S A/S Falkeid, Haugesund
40 Ms Gerda	t k	T	96	43.6	18.1	5.6	Stella	12	1	Mathias Larsen, Haugesund
41 Må Spanholmen	k	T	19	22.5	7.0	4.0	Karm	5	0	Sigurd Kringeland m fl, Haugesund
42 Må Lausingen	k	T	20	23.5	7.3	4.0	Karm	5	0	Hald Hersvik, Haugesund
43 Må Blåen	k	T	10	22.0	7.3	2.3	Wichm.	2	0	Oscar Thorbjørnisen, Haugesund
44 D Thore Hafte	h	S	96	175.6	27.6	13.9	Damp	460	2	A/S Liv, Haugesund
45 Mk Eastern Foam	t	T	21	61.8	17.9	7.9	Karm	45	1	A/S Eastern Foam, Haugesund
47 Ms Prøven	k	T	00	29.0	12.0	5.0	Dahl	12	2	Mathias Kvalevåg, Haugesund
48 Må Hanna	k	T	20	24.0	7.5	3.5	Statto	5	0	Adolf Sveen, Haugesund
49 Må Trods	k	T	08	22.0	7.0	3.0	Karm	4	0	Heiberg Kilen m fl, Haugesund
50 D Aldebaran	k h	J	00	106.6	20.5	10.4	Damp	250	2	Olav Østensjø, Haugesund
51 Må Trygg	k	T	15	22.3	5.3	2.7	Ferro	8	0	Chr Th Torgersen, Haugesund
53 D Kvalen	k h	J	90	101.8	20.1	11.9	Damp	320	2	D/S A/S Kvalen, Haugesund
54 Må Frei	k f	T	?	21.5	6.8	3.3	Wichm.	4	0	Tønnes H Log, Haugesund
55 Må Kvikk 2	k f	T	08	26.5	9.0	4.0	Wichm.	4	0	Thor J Helgesen, Haugesund
57 D Argo	h	S	98	144.7	25.1	11.7	Damp	429	2	Carl Fiskåen, Haugesund
58 D Vibran	h	T	91	153.1	25.7	12.6	Damp	260	2	Knut Knutsen O A S. Haugesund
61 Må Dan	f k	T	?	27.0	9.0	4.0	Dan	6	0	Jorgen Bleivik m fl, Haugesund
62 D Dana	h	T	82	170.0	24.2	12.9	Damp	290	2	Ditlef Rasmussen, Haugesund
63 Må Brødrene	k f	T	29	25.0	8.0	3.5	Levahn	4	1	Olaf Grønholder m fl, Haugesund
64 D Delfin	f	J	81	28.0	8.0	5.0	Damp	25	0	Johan Olsen m fl, Haugesund
65 Må Rap	k	T	20	23.0	7.8	3.2	Rap	4	0	Johan Sjørnsen, Haugesund
66 Må Lydig	k f	T	15	22.9	6.7	2.5	Alpha	4	0	Hilmar Sørensen, Haugesund
68 Ms Snaipop	f k	T	14	31.0	10.5	4.0	Normo	7	0	Carsten Olsen m fl, Haugesund
70 D Faula	h v h	J	10	92.0	18.0	10.5	Damp	285	0	D/S A/S King, Haugesund
71 D Busta	h v h	J	10	92.0	18.0	10.5	Damp	230	0	D/S A/S King, Haugesund
73 Må Fryd	k	T	23	23.0	7.5	3.0	Gideon	4	0	Einar Sørvåg, Haugesund
75 D Svanholm	h	S	17	179.7	28.6	12.8	Damp	632	2	Reiersen & Matland, Haugesund
76 Må Kvitsoy	k f	T	18	26.0	9.0	3.7	Sabb	5	0	Hans H Kvamme, Haugesund
77 D Hareid <sup>1)</sup>	h	S	06	136.8	21.7	11.4	Damp	400	2	Johan Rasmussen, Haugesund
78 Må Kjøpholmen	k	T	29	23.0	7.0	4.6	Alpha	2	0	Alf Larsen, Haugesund
81 D Jarl	h	J	89	147.9	24.8	12.6	Damp	269	2	S/A Jarl, Haugesund

1) Omb. 1928. 2) Omb. 1919.

# RADIO-apparater og deler.

Specialitet: Anlegg for fiskefartøier.

Reparasjon og ombygning av eldre apparater. Garanti.

Billigste priser.

## RAGNV. WESTBØE — Haugesund

Telefon 2550. Privat 1272.

Skjoldveien 2

Farkostens nummer, art og navn	Anvendelse	Materiale	Byggår	Lengde	Bredde	Dybde	Maskin, navn	Antall HK	F. & fangstb.	Eierens (den korresponderende reders) navn og postadresse
83 D Vedøy	h	J	91	101.2	20.5	10.7	Damp	250	2	D/S A/S Vedøy, Haugesund
84 Må Haskru <sup>2)</sup>	k f	T	12	35.0	12.5	6.0	Skandia	8	0	Anton Hauge, Haugesund
85 Må Tell	k	T	10	28.0	9.8	3.2	Lettvint	3	0	Ivar Ivarsen, Haugesund
86 Må Kjell	k	T	22	20.0	5.0	2.5	Snøgg	3	0	Ole Hansen, Haugesund
87 Må Nestholmen	k f	T	22	22.0	6.5	2.7	Aktiv	4	0	Alfred Mikkelsen, Haugesund
88 Mk Sigurd A	h	T	29	64.2	19.4	8.7	Bolind.	120	1	H C Rønnevik, Haugesund
89 Må Sverre	f	T	14	17.5	7.0	2.5	Rival	3	0	Kjedelsmed Andersen, Haugesund
93 Må Fram	k	T	13	23.0	7.0	5.0	Autom.	4	0	Peder M Samuelsen, Haugesund
94 D Storesund	h	S	90	173.0	26.7	12.6	Damp	370	4	Ant Ommundsen m fl, Haugesund
95 D Sollund	h	S	08	221.6	32.2	11.9	Damp	761	2	D/S A/S John Knudsen, Haugesund
93 D Harald	f k	T	07	39.0	13.0	5.0	Damp	45	0	Lars E Larsen, Haugesund
97 Må Måken	k f	T	31	29.0	9.0	5.0	Rap	6	0	Kristian Johansen, Haugesund
98 Må Rap	k f	T	30	24.0	8.3	3.2	Rap	4	0	Georg Bendiksen, Haugesund
99 Ms Stein	t	T	1	45.0	15.3	6.5	Grei	12	0	Ingebrigt Olsen m fl, Haugesund
100 D Urter	k	S	02	122.0	22.8	11.8	Damp	350	3	Rasmus Stange, Haugesund
101 Ms Seien	k f	T	05	36.2	13.1	5.0	Rap	12	0	Jakob Falkeid, Haugesund
102 D Nyborg	h k t	T	20	113.2	22.3	9.5	Damp	140	3	A/S Nyborg, Haugesund
103 Ms Klara	k t	T	16	47.6	19.3	8.9	Avance	35	1	O Samsonsen m fl, Haugesund
104 D Tasso	f k	T	02	36.0	10.0	7.0	Damp	30	0	Sigv Ophem, Haugesund
105 D Klepp	h k t	J	02	45.0	10.0	5.5	Damp	59	0	N Sivertsen & Sønner, Haugesund
106 D Union	h	S	93	162.1	26.9	15.1	Damp	350	2	Bergens Privatbank, Haugesund
107 D Lovøy	f	S	89	175.6	22.5	11.7	Damp	260	2	A/S Kolnes, Haugesund
108 Må Erna	h	T	26	22.2	6.7	2.8	Sabb	3	0	H Andr Ellingsen, Haugesund
109 Må Einar	k f	T	?	30.0	12.0	5.0	Normo	7	1	Einar Nygård, Haugesund
113 Ms Julie	k	T	20	24.0	9.0	4.0	Wichm.	5	0	Joh Jacobsen m fl, Haugesund
114 D Stremoy	h v	S	02	86.7	17.2	12.5	Damp	250	0	H M Wrangell & Co A/S, Hgsund
115 Må Sprøit	k	T	15	26.0	7.0	4.0	Populær	4	0	Johan Dankel, Haugesund
116 Mk Joung Jack	k t	T	06	72.0	19.2	8.6	Wichm.	60	0	A/S Young Jack, Haugesund
117 D Kristine I	h	S	04	226.3	33.2	15.8	Damp	685	2	D/S A/S Kristine, Haugesund
118 Må Selenningen	k	T	25	23.0	8.0	3.0	Karm	5	0	Gudm Clementsen, Haugesund
119 Mk Bru	h	T	19	154.6	30.6	12.6	Bolind.	320	6	Skibs A/S Bru, Haugesund
120 D Force	h	S	06	149.0	26.2	12.3	Damp	400	2	D/S A/S Force, Haugesund
121 Må Odin	k	T	00	25.0	8.5	3.5	Karm	5	0	Herman Henriksen, Haugesund
122 D Bokn	h	S	90	201.0	28.0	13.8	Damp	500	2	D/S A/S Bokn, Haugesund
123 D Kongshaug	h	S	01	203.6	30.0	10.9	Damp	500	2	M H Kongshavn & Sønner A/S, Haugesund
124 Ms Nor	k	T	01	36.0	13.0	5.0	Skandia	12	0	Martin Adnosen m fl, Haugesund
125 Må Vestberg	k	T	22	23.0	8.0	3.8	Fagerl.	5	0	Mandius Torbjørnsen, Haugesund
126 Må Rasken	k f	T	21	21.8	6.0	3.0	Aktiv	4	0	Gunval Gundersen, Haugesund
127 Må Atle	k	T	16	22.0	6.8	2.4	?	3	0	Hilmar Dahle, Haugesund
128 Må Gloppen	f	T	25	23.0	6.5	3.0	Skude	3	0	Carl Thorsen, Haugesund
129 Må Trip	f	T	23	22.8	7.0	2.5	Karm	5	0	Ivar Ivarsen, Haugesund
130 D Lowhar	h	S	96	107.0	21.3	10.2	Damp	185	2	John K Kyvik, Haugesund
131 D King	h	S	18	175.2	30.0	15.7	Damp	641	2	Brødrene Lothe, Haugesund
132 M Regia	h	K	19	145.4	26.9	12.0	Bolind.	320	2	A/S Torgeir, Haugesund
133 Må Selenningen	f k	T	10	24.0	9.0	4.0	Wichm.	4	0	Sigurd H Nilsen, Haugesund
134 M Milbrock	h k	T	20	99.5	23.3	10.0	Gardner	180	2	Roald Larsen, Haugesund
135 Ms Else	f k t	T	14	41.4	14.3	5.7	Aktiv	15	1	Konrad Bua m fl, Haugesund
137 D Havellen	h	S	99	102.3	17.3	8.4	Damp	115	0	A/S Ståloy, Haugesund
138 D Steinar	h	S	90	129.2	21.4	12.1	Damp	250	3	Kr Høgh Hervig, Haugesund
139 D Activ	h	S	03	175.0	26.0	12.7	Damp	480	3	D/S A/S Alf Lindøes rederi, Haugesund
140 Må Odd	k	T	?	23.0	6.5	3.3	Kermoth	8	0	Ole Røssehaug m fl, Haugesund
142 D Br. Lothe	h	J	18	125.1	22.3	12.6	Damp	480	2	D/S A/S Brødr Lothe, Haugesund
144 D Hansavåg	h	T	80	134.0	22.9	12.4	Damp	190	2	Østensjøs Jernbånd & Spiker- fabrik A/S, Haugesund

Farkostens nummer, art og navn	Anvendelse	Materiale	Byggeår	Lengde	Bredde	Dybde	Maskin, navn	Antall HK	F. & fangstb.	Eierens (den korresponderende reders) navn og postadresse
1 Ms Else	f k t	T	'07	37.0	15.5	7.6	Skandia	12	0	Jorgen Damm m fl, Kopervik
2 Ms Finn	t	T	'77	51.5	16.3	6.3	Skandia	12	0	Sverre Salamonsen, Kopervik
3 Ms Dagmar	f	T	'13	30.0	11.0	5.0	Concord	7	0	Carl Myhre, Kopervik
4 Ms Defender	f	T	'08	30.0	10.5	4.8	Rap	7	0	Hans O Hansen, Kopervik
5 Må Oxen	t	T	'14	38.0	9.0	3.8	Rap	9	0	Alliance Cannors Ltd, Kopervik
6 Ms Silden	f k	T	'10	36.5	13.0	5.0	Rap	12	0	Ole Larsen, Kopervik
7 D Ruth	f	T	'10	40.0	12.0	6.0	Damp	30	0	Johns Kalstø m fl, Kopervik
8 Må Brødrene	f	T	'30	21.0	6.0	1.5	F. M.	6	0	Edv J Svåsand m fl, Kopervik
9 Ms Lom	f	T	'10	32.9	11.6	4.6	Rap	12	0	Martin Østrem, Kopervik
10 Mk Håbjør <sup>1)</sup>	h	T	'79	74.7	20.0	9.9	Skandia	40	0	A/S Håbjør, Kopervik
12 Mk Owners Pride <sup>2)</sup>	k h t	T	'89	79.6	18.5	8.5	Finnøy	40	0	Johan O Melkevig, Kopervik
13 Mk Kvik	f	T	'05	39.0	9.0	7.0	Gideon	10	0	Oskar Finne, Kopervik
14 Ms Fram	f	T	'80	32.8	12.3	4.7	Gideon	8	0	Gustav Kalstø m fl, Kopervik
15 Må Pil	f t	T	'29	27.0	8.4	4.1	Sterk	5	0	Johan Skjold, Kopervik
16 D Jackdaw	k f h	S	'03	130.0	21.1	10.7	Damp	425	2	S Sandsgård m fl, Kopervik
17 Må Kvik	f k	T	'96	30.0	8.5	4.3	Sterk	6	0	Magnus Hansen m fl, Kopervik
18 Må Hein	f k	T	'16	32.0	11.5	5.0	Hein	8	5	Ludvik O Høvring m fl, Kopervik
19 Ms Proven <sup>2</sup>	t	T	'10	49.5	16.6	7.5	Skandia	25	0	Iver J Hjelmås, Kopervik
20 Ms Norden	t	T	'?	40.0	16.0	4.5	Skandia	15	0	Mikal Johannesen, Kopervik
21 Må — <sup>3)</sup>	f	T	'10	20.5	6.2	3.0	Grei	4	0	Bernt Helgeland, Kopervik
22 Ss Marie	k	T	'00	29.0	11.0	3.0	—	—	0	Gotfred Nilsen, Kopervik
23 Må Glimt	f	T	'?	30.0	11.0	5.0	Dan	8	0	T P Hermansen m fl, Kopervik
24 Må Duen	k f	T	'17	33.6	10.3	3.4	Wichm.	5	0	Jakob Larsen, Kopervik
25 Ms Vatne <sup>4)</sup>	k f	T	'17	42.5	14.2	5.6	Nygrei	30	0	Johannes S Sund, Kopervik
26 Ms Dendy	f	T	'08	34.0	12.2	5.3	Rap	12	0	Nils H Olsen, Kopervik
27 Ms Alken <sup>5)</sup>	f	T	'21	32.0	11.3	4.3	Rap	12	0	Andreas O Dahm, Kopervik
28 Mk Levi <sup>6)</sup>	h	T	'75	73.5	19.2	8.9	Skandia	25	0	Sivert Sandsgård, Kopervik
29 Må Smørsteck	f	T	'17	24.0	7.5	3.0	Trygg	5	0	Andreas Tyse, Kopervik
30 Må —	f	T	'?	22.0	5.0	3.0	Levahn	3	0	J Mydland, Kopervik
31 Må Fram	f	T	'18	30.0	11.0	4.0	Rap	7	0	Knut Kristoffersen, Kopervik
33 Må —	f	T	'03	20.5	6.7	2.5	Grei	3	0	Martin Bjørnson, Kopervik
35 Må Lars	f k	T	'26	24.0	8.0	5.0	Snøgg	5	0	H Hermansen sen m fl, Kopervik
36 Ss Marie	k f	T	'92	35.0	12.0	5.0	—	—	0	Sven Hansen, Kopervik
37 D Saga	h k t	T	'01	170.7	28.1	16.0	Damp	370	2	S/A Karmøy, Kopervik
38 Ms Agnes	f	T	'?	30.0	10.5	5.0	Karm	10	0	Knut M Hansen, Kopervik
40 Ms Elisa	f	T	'13	34.8	13.0	4.9	Dan	10	0	Ivar Clausen, Kopervik
41 D Bordeyri	h k	S	'99	110.1	20.9	10.9	Damp	350	3	A Salomonsen, Kopervik
42 Ms —	f	T	'10	21.0	5.0	3.0	Atlanta	4	0	Jakob K Welde, Kopervik
43 Må Teddy	f t	T	'16	22.0	6.0	3.5	C. Perf.	4	0	Kristian Bygnes, Kopervik
44 Må Ill	f	T	'90	20.5	6.4	2.2	F. M.	9	0	Andreas O Dahm, Kopervik
45 Må Odd	f	T	'22	26.0	9.0	3.7	Skandia	5	0	Odd Kristensen, Kopervik
46 Ms Anna	f	T	'05	39.0	16.0	5.0	Skandia	15	4	Sigvart Høvring, Kopervik
47 Må Sport	f	T	'22	21.0	6.5	4.5	Atlanta	6	0	Kristen Smørteland, Kopervik
48 Ms Svanen	f	T	'13	32.5	11.5	5.5	Popular	10	0	Peder Rusnes, Kopervik
50 Mk Tryg	f	T	'15	42.0	11.0	5.0	Union	20	0	Knut Hansen, Kopervik
51 Ms Gofarnæs	h k	T	'18	61.8	19.4	7.8	Karm	15	0	Isak Eriksen A/S, Kopervik
52 Må —	f	T	'29	19.5	5.0	3.8	Adler	5	0	Karl Nilsen Bygnes, Kopervik
53 Ms Alken	f	T	'16	28.5	11.0	3.7	Karm	7	0	Karl Berg Finne, Kopervik
54 Må Makrellen	f	T	'13	26.7	9.3	3.5	Karm	7	2	Leonard Bertelsen m fl, Kopervik

1) Omb. 1913. 2) Omb. 1924. 3) 4) Omb. 1933. 5) Omb. 1930. 6) Omb. 1912.

Farkostens nummer, art og navn	Anvendelse	Materiale	Byggeår	Lengde	Bredde	Dybde	Maskin, navn	Antall HK	F. & fangstb.	Eierens (den korresponderende reders) navn og postadresse
55 D Finn	f	T	11	28.0	6.0	5.0	Damp	25	0	Martin P Paulsen, Kopervik
56 Må Klang	f	T	?	21.0	6.3	2.5	Fresbei	5	0	Lars Myhre, Kopervik
57 Må Fiskar	f	T	26	24.5	7.5	3.0	Rap	3	0	Mandius Kolbeinsen, Kopervik
58 Må —	f	T	23	17.0	4.0	3.0	Motor	1	0	Johan Våge Larsen, Kopervik
59 Må —	f	T	24	27.0	8.0	3.5	Skandia	12	0	Anfin Johan Welde, Kopervik
60 Må —	f	T	?	19.0	6.3	2.7	Atlanta	4	0	Lars Skjold m fl, Kopervik
61 D Nanna	h	J	81	148.9	24.4	13.9	Damp	215	2	A/S Nanna, Kopervik
62 Må —	f	T	?	28.0	8.5	3.3	Stabil	5	0	Ole Myhre, Kopervik

## R-SS. Sandnes merkedistrikt.

1 Ms Sanna	t	T	09	31.9	11.2	4.9	Stabil	12	0	A/S Sandnes Preserv. Co, Sandnes
2 Må Storm	t	T	?	27.7	9.6	3.8	Rap	5	0	Sandnes Canning Co A/S, Sandnes
3 Må Fennia	f	T	10	18.5	6.8	3.0	Fennia	3	3	Asbjørn Simonsen, Sandnes
5 Må Fram	t	T	12	26.2	7.9	3.3	Rap	5	0	A/S Sandnes Preserv. Co, Sandnes
6 Må Gannsfjord	t	T	17	32.0	11.0	4.0	Autom.	12	0	Gannsfjord Preserving Co A/S, Sandnes
7 Mk Kirstine	h	T	96	83.5	21.4	9.8	Gamma	40	1	A/S Sandnes Høvlari & Trøelastfr.
10 Mk Lindesnes	k	T	84	52.3	16.0	6.9	Grei	12	0	H Thengs, Sandnes
12 Ms Gyda	k h	T	05	56.2	17.5	7.1	Skandia	20	0	A E Jørpeland, Sandnes
13 Må —	f	T	?	19.0	6.0	2.0	Glimt	4	0	Jonas Knoph, Sandnes
14 Må Prøv	f	T	31	25.0	9.0	3.5	Dan	8	0	Simon M Simonsen, Sandnes

## R-SN. Skudeneshavn merkedistrikt.

2 Ms Sølysten	k f	T	13	34.5	12.4	5.0	Skude	15	0	Johan Johnsen m fl, Skudeneshavn
3 Må —	f k	T	95	27.0	8.0	6.0	Regal	4	0	Didrik Endresen, Skudeneshavn
4 Må —	k f	T	20	25.3	7.8	3.5	Skude	5	0	Berdines Olsen, Skudeneshavn
5 D Skude	t h	T	21	146.0	29.4	16.4	Damp	220	3	Gjestsen og Mehul, Skudeneshavn
6 Må —	f k	T	02	31.0	10.5	3.7	Regal	5	0	I Valentinsen m fl, Skudeneshavn
9 Må Lundo	k f	T	23	24.0	5.0	3.5	Rap	4	0	J Bendiksen m fl, Skudeneshavn
10 Ms Solo	f k	T	11	37.0	12.4	4.7	Rap	12	0	O N Lahammer m fl, Skudeneshavn
11 6/å —	f k	T	02	25.0	8.5	3.0	—	—	0	O N Lahammer m fl, Skudeneshavn
12 Må —	k f	T	?	26.6	8.8	2.8	Rap	5	0	P M O Lahammer m fl, Skudenesh.
14 Mk Håstein	h k	T	00	92.7	25.0	12.4	Bolind.	50	2	Ole Melhus m fl, Skudeneshavn
15 Må —	f k	T	?	26.0	8.8	4.0	Regal	4	0	Karl K Naby m fl, Skudeneshavn
16 Må Harald	k f	T	98	27.0	8.3	2.8	Rap	4	0	Bernh P Nornes, Skudeneshavn
17 Må —	k f	T	09	29.0	10.0	4.0	Grei	7	0	Lars Nornes, Skudeneshavn
18 Ms Nanna	k f	T	30	34.0	12.0	6.0	Skude	12	0	Ragnvald Olsen, Skudeneshavn
20 Mk Vikholm	h t	T	18	110.3	23.2	11.8	Bolind.	90	2	Ole Melhus m fl, Skudeneshavn
21 Mk Blenda I	h t	T	18	101.6	22.8	9.7	Bolind.	140	2	Ole Melhus m fl, Skudeneshavn
22 Ms Lea	k h t	T	17	50.7	15.0	7.0	Rap	22	0	Dion Mortensen, Skudeneshavn
23 Må —	k f	T	00	31.0	9.5	4.0	Grei	7	0	Oskar Olsen, Skudeneshavn
24 Ms Marie	k f	T	08	37.0	13.0	5.5	Rap	12	0	Johan Hansen, Skudeneshavn
25 Ms Frit)	k f	T	08	44.0	14.2	5.0	Rap	12	0	Kristoffer Hersvik, Skudeneshavn
26 Ms Norma	k f	T	04	26.0	10.0	5.0	Rap	5	0	Elias Rasmussen, Skudeneshavn
27 Må Anna	k f	T	08	27.0	7.5	4.0	Wichm.	5	0	Johan Johannesen, Skudeneshavn
28 Ms Alma	k	T	08	38.0	14.0	5.0	Skude	16	0	Peder Paulsen, Skudeneshavn
29 Må —	k	T	84	20.0	5.5	2.0	C. Perf.	3	0	Johs Jakobsen, Skudeneshavn
30 Må Ivar	k	T	14	25.0	8.0	4.0	Grei	4	0	Konrad Tomassen, Skudeneshavn
31 Ms Marie	k	T	04	36.0	12.0	4.0	Grei	14	0	O B Fredriksen m fl, Skudeneshavn

## R-SN Skudeneshavn.

Farkostens nummer, art og navn	Anvendelse	Materiale Byggeår	Lengde	Bredde	Dybde	Maskin, navn	Antall HK	F. & fangstb.	Eierens (den korresponderende reders) navn og postadresse
33 Ms Brødrene <sup>1)</sup>	k f	T 00	35.5	13.0	4.5	Avance	10	1	Mikal Olsen, Skudeneshavn
34 Må —	f k	T 95	24.0	6.0	3.0	Regal	4	0	Didrik E Lahammer, Skudeneshavn
35 Må —	k f	T ?	23.5	7.5	2.5	Atlanta	4	0	Sigvald Larsen, Skudeneshavn
37 Ms Fram	k	T 07	36.5	14.5	6.0	Normo	10	1	Håkon T Svre, Skudeneshavn
38 6/å —	f k	T ?	23.7	7.0	2.3	—	—	0	Ragnvald Olsen, Skudeneshavn
39 Må —	k	T ?	20.0	5.5	2.0	Regal	4	0	Samuel Pedersen, Skudeneshavn
40 Må Ternen	k f	T 32	26.0	9.5	4.0	Sabb	5	0	Anders Østensen, Skudeneshavn
41 Må Rap	k f	T ?	28.0	7.0	2.5	Rap	5	0	Peder J Viik, Skudeneshavn
42 Må Trygg	k f	T 17	33.0	11.0	4.3	Rap	7	0	Johs Jakobsen, Skudeneshavn
45 Mk Nør	f k h	T 32	43.0	13.5	6.0	Skude	16	1	Ingvald Larsen, Skudeneshavn
46 Må —	k	T 13	21.0	6.4	2.9	Eagle	3	0	Rasmus Simonsen, Skudeneshavn
47 Må —	k f	T 88	27.0	10.0	4.0	Sabb	5	0	Alfred Hansen, Skudeneshavn
48 Må Greien	k f	T 10	30.0	9.5	4.0	Grei	6	0	Herman Josefsen, Skudeneshavn
49 Må Rap	k f	T 93	27.5	9.0	3.5	Regal	5	0	Teodor Olsen m fl, Skudeneshavn
50 Må Judith	k f	T 33	23.0	7.2	3.2	Skude	3	0	Kristian Karlsen, Skudeneshavn
51 Ms Santo	f k	T 06	37.0	15.0	5.0	Skandia	10	0	Carl Thomassen, Skudeneshavn
52 Må —	f k	T 19	26.0	11.0	3.0	Skude	5	0	Ingv Nilsen m fl, Skudeneshavn
53 Må —	k f	T 21	34.0	13.0	5.0	Karm	12	0	Teodor Torkelsen, Skudeneshavn
54 Ms Transport I	t	T 13	32.0	9.5	5.0	Stabil	10	0	P E Pedersen, Skudeneshavn
55 Må Rapp	k f	T 18	31.0	11.0	5.0	Rap	7	0	Andr E Endresen, Skudeneshavn
56 Ms Emmanuel	h k	T 28	46.9	17.9	7.9	Rap	45	1	Arnleif Viik, Skudeneshavn
57 Må —	k f	T 21	23.4	5.2	3.2	Rap	6	0	Jakob Hanson, Skudeneshavn
58 Så —	k	T 90	20.0	6.0	2.0	—	—	0	T Håversen m fl, Skudeneshavn
59 Må —	f	T 10	19.0	5.0	2.0	Regal	4	0	Gunval I Lahammer, Skudeneshavn
60 Må —	f k	T 03	19.3	5.8	2.3	Sterk	2	0	Hans Gilje, Skudeneshavn
61 Må Silden	f	T 15	32.8	10.0	3.6	Rap	5	0	J A Oliverens m fl, Skudeneshavn
63 Må —	k	T 08	26.9	9.2	3.5	L. Grei	4	0	Sigurd Wåge, Skudeneshavn
64 Ms Pilen	f k	T 95	38.0	16.0	6.0	Grei	10	1	B Jørgensen m fl, Skudeneshavn
66 Må Rask I	f k	T 33	29.0	9.0	7.0	Dux	8	0	Peder Steffensen, Skudeneshavn
68 Ms Edith <sup>2)</sup>	f k	T 18	50.0	17.5	7.0	Rap	25	3	M Andreassen m fl, Skudeneshavn
70 Må Makrellen	f k	T ?	23.0	7.0	3.0	Regal	4	0	Lars P Nornes, Skudeneshavn
71 Må Silden	f k	T ?	27.0	9.0	4.0	Regal	4	3	Lars P Nornes, Skudeneshavn
72 Ms Ternen	f k	T 11	33.0	10.5	5.0	Rap	8	1	Paul Hansen, Skudeneshavn
76 Må Kvik	k	T 05	27.5	8.5	3.5	C. Perf.	6	0	Johan Johnsen m fl, Skudeneshavn
78 ?/å Sjøblomsten	f	T 00	19.0	6.0	2.5	—	—	0	Kristian Karlsen, Skudeneshavn
82 Må —	k f	T ?	25.0	7.0	4.0	Avance	5	0	L Halvorsen, Skudeneshavn
84 6/å —	k f	T 00	22.0	6.0	2.5	—	—	0	Johan Josefsen, Skudeneshavn
85 Må —	k	T 00	24.0	7.0	2.5	Snøgg	4	0	Herm Kristensen, Skudeneshavn
88 Må —	k f	T ?	21.0	6.0	3.0	Magnet	3	0	Ole Nilsen, Skudeneshavn
89 Må Grei	k f	T 00	26.0	8.5	3.0	Grei	4	0	Sam Pedersen m fl, Skudeneshavn
91 8/å —	k f	T 39	20.0	6.0	2.5	—	—	0	Lars L Lahammar, Skudeneshavn
92 6/å —	f	T 00	18.0	5.5	2.0	—	—	0	Edvard Eliassen, Skudeneshavn
93 Må —	f k	T 15	27.0	9.0	3.5	Rap	5	0	L L Lahammar m fl, Skudeneshavn
96 Må Rask	k f	T 22	19.4	6.0	2.5	Sterk	4	0	Johannes Hansen, Skudeneshavn
99 D Fremtid I	h t	J 93	121.7	20.8	9.6	Damp	280	3	A/S Fremtid I, Skudeneshavn
100 Må Høg	k	T 16	30.0	10.0	3.5	Rap	7	0	Peder Olsen, Skudeneshavn
102 Må —	k	T 21	24.0	8.0	3.7	C. Perf.	4	0	J H Wilhelmsen, Skudeneshavn
104 Mk Notre Dame des Dunes	k t	T 09	84.0	22.1	12.1	Karm	45	2	H Søiland, Skudeneshavn
108 Må Karm	k	T 18	30.3	10.0	3.5	Karm	7	0	John Mevik, Skudeneshavn
111 Må Mågen	f k	T 28	28.3	10.0	4.5	Skude	5	0	Nils Støylen m fl, Skudeneshavn

Farkostens nummer, art og navn	Anvendelse	Materiale	Byggeår	Lengde	Bredde	Dybde	Maskin, navn	Antall HK	F. & fangstb.	Eierens (den korresponderende reders) navn og postadresse
4 Ms Heim	k	T	19	42.0	12.0	6.0	Hein	18	0	Johan Gotfredsen, Rekefjord
5 Ms Oline	k	T	12	36.0	12.0	6.0	Rap	10	0	L Berentsen m fl, Sogndal i Dalane
6 Ms Klara	k	T	15	36.0	12.7	5.8	Rap	12	0	Sivert Ræg m fl, Sogndal i Dalane
7 Må —	k	T	16	30.0	10.5	5.0	Rap	7	0	Sivert Ræg m fl, Sogndal i Dalane
10 Ms Stelia	k	T	08	36.0	14.0	6.0	Rap	10	0	Melby Tønnesen, Rekefjord
12 Må Plog	k	T	15	29.0	10.0	3.5	Rap	7	0	Johan S Bu, Sogndal i Dalane
13 Ms Fram	k	T	04	38.0	13.0	5.0	Grei	10	0	T Sigurdson, Sogndal i Dalane
17 Må —	f k	T	16	18.5	5.0	3.0	Pan	2	0	Olaus Haneberg, Sogndal i Dalane
19 Må —	f k	T	14	21.0	5.3	4.7	C. Perf.	4	0	Theodor Reinertsen, Rekefjord
20 Må Knud	f k	T	16	21.0	6.0	4.0	Atlanta	4	0	Nils Jacobsen, Sogndal i Dalane
23 Må —	f k	T	11	28.0	8.0	4.0	?	6	0	Johan Gotfredsen, Rekefjord
25 4/3 —	f k	T	14	18.5	5.8	2.2	—	—	0	Gustav Ræg, Sogndal i Dalane

## R-SG. Sogndal merkedistrikt.

## R-S. Stavanger merkedistrikt.

1 Må Jo-Jo	f	T	33	22.0	7.0	3.3	Concord	5	1	Johan Stausland, Stavanger
2 Må Gå på	f	T	12	30.0	7.5	3.3	Wichm.	8	2	Elling Berentsen, Stavanger
3 Må Buøy 2	f k	T	06	29.0	9.0	4.0	Buøy	5	2	Ole Olsen, Stavanger
4 Ms Gaulen	f k	T	06	34.7	12.0	5.0	Aktiv	11	0	Tønnes Stornæs, Stavanger
5 D Alken <sup>1)</sup>	t k	S	03	96.8	18.1	8.6	Damp	115	3	Stavanger Preserv. Co, Stavanger
6 Må Rubbestad	f	T	15	31.0	10.0	5.0	Wichm.	7	2	Ellef Johnsen, Stavanger
7 Må Rapp	f	T	95	30.0	9.6	3.7	Rap	5	2	Andreas Olsen, Stavanger
8 Må Snygg	f	T	96	28.0	9.0	3.6	Snøgg	6	2	Severin Olsen, Stavanger
9 Ms Anna Marie	f	T	33	38.0	13.0	6.5	Munkt.	25	0	Ole Jonassen Damm, Stavanger
10 Må Fiskeren	k f t	T	16	36.0	11.0	4.0	Wichm.	8	1	Jonas Jonassen, Stavanger
12 Må Fix	k f t	T	16	35.0	11.0	4.5	Rap	7	2	Andreas Lumde m fl, Stavanger
13 Må Kvik	f	T	19	23.0	6.0	2.4	F. M.	4	1	Levard Wæge, Stavanger
14 4/3 Hekla	f	T	18	19.0	5.0	2.2	—	—	1	Johannes Evertsen, Stavanger
15 Må Egil	f k	T	17	23.0	5.0	2.0	Eagle	4	1	Ole Berg, Stavanger
16 Må Arne	f	T	19	28.0	8.0	3.5	Missouri	7	1	Olaus Østensen, Stavanger
17 Ms Moder I	f k	T	15	49.8	17.6	7.5	Wichm.	30	4	Stavanger Preserving Co, Stvgr.
19 Ms Magrett	f t	T	13	50.0	13.0	6.8	Champ.	30	1	Marthinus Johnsen, Stavanger
21 D Alfa	t	J	72	80.0	12.7	7.0	Damp	75	2	A/S Alfa, Stavanger
22 D Ino	h	T	99	165.4	27.2	15.2	Damp	380	0	Brødrene Anda, Stavanger
23 Ms Duen	f	T	00	36.0	12.8	5.0	Hein	8	1	Johnne Østebo, Stavanger
24 Ms Dristig I	f k	T	16	40.0	13.0	4.0	Skandia	10	2	O Ommundsen A/S, Stavanger
25 Må Buøy	f k	T	10	25.0	7.5	3.0	Snøgg	5	1	Bellest Bårdsen, Stavanger
26 Mk Engøy	t	T	13	51.1	14.0	5.5	Skandia	25	1	Ole Dahl m fl, Stavanger
27 Mk Trafikk <sup>2)</sup>	t	T	67	50.8	11.5	5.7	Vestkyst	25	1	Peder J Johnsen, Stavanger
28 Må —	f	T	20	20.0	5.0	2.0	Glimt	4	0	Hans Larsen, Stavanger
30 Ms Ørnen	f k t	T	10	38.0	12.0	4.0	Stabil	8	1	Randulf Wathne, Stavanger
31 Ms Marta	f k t	T	07	37.0	12.0	3.5	Rap	12	1	Lauritz Eielsen, Stavanger
32 Må Teisten	f	T	05	19.0	4.0	2.0	Gideon	4	1	Lauritz Eielsen, Stavanger
34 Ms Duen	f	T	00	24.0	6.0	4.0	Stella	8	2	Mandius Nygård, Stavanger

1) Omb. 1928. 2) Omb. 1917.



KOKILLHERDEDE KJELERISTER av forskjellige  
kontrukejoner. Hul- korrugerte- sugetrekkister,  
Polygonrister, Rektangelrister Telef. 3511 — 3512



Farkostens nummer, art og navn	Anvendelse	Materiale	Byggeår	Lengde	Bredde	Dybde	Maskin, navn	Antall HK	F. & fangstb.	Eierens (den korresponderende reders) navn og postadresse
36 Må Karen	f	T	18	22.0	7.0	3.0	Snøgg	5	0	Charles Dunn, Stavanger
37 Ms Anna I	fft	T	00	28.0	12.0	6.0	Stella	7	1	Bjørn Bjørnsen, Stavanger
39 Ms Njerd	f	T	07	42.0	16.3	9.0	Verdan.	20	5	Konrad O Berekvam, Stavanger
40 Ms Frøya	f	T	58	30.0	12.0	5.5	Sølyst	8	3	Svend Svendsen, Stavanger
41 Ms Sønneva	k f	T	12	30.5	12.8	5.5	C. Perf.	12	0	Mauritz Skjeiyig, Stavanger
42 Ms Cecilie	k	T	85	53.9	16.3	7.2	Avance	25	1	O Johannesen m fl, Stavanger
43 Ms Dagny	k	T	0	35.0	13.5	4.0	Wichm.	15	1	Knud Samsonsen, Stavanger
44 Ms Ternen	k	T	05	40.0	12.5	5.5	Rap	17	0	John Eide, Engøy, Stavanger
47 Må Sjøgutten	f	T	18	31.0	14.0	8.0	Hein	7	0	Trygve Bakken, Stavanger
48 Må —	f	T	32	23.5	7.0	4.0	Glimt	5	0	Johan Vika, Stavanger
49 Ms Salmo	kt	T	17	60.0	16.8	7.2	Bolind.	45	1	Chr Bjelland & Co A/S, Stavanger
50 D Sele	kt	S	17	129.2	23.3	10.0	Damp	450	3	Chr Bjelland & Co A/S, Stavanger
51 D Sardinien	k h t	S	94	94.0	20.7	10.6	Damp	300	3	Chr Bjelland & Co A/S, Stavanger
52 D Ulstein	t	S	13	100.0	17.6	6.8	Damp	125	1	A/S Alfa, Stavanger
53 Ms Snål	t	T	13	60.9	19.9	7.8	Hexa	40	1	Chr Bjelland & Co A/S, Stavanger
54 D Svithun	th	S	02	92.8	18.2	8.9	Damp	145	3	Chr Bjelland & Co A/S, Stavanger
55 D Skipper	tk	J	78	98.4	16.0	9.8	Damp	155	3	Chr Bjelland & Co A/S, Stavanger
56 D Skudesnæs	t	T	?	81.4	14.2	7.4	Damp	60	1	Chr Bjelland & Co A/S, Stavanger
57 Mk Sølyst	t	T	17	52.9	14.7	6.5	Bergs.	45	1	Chr Bjelland & Co A/S, Stavanger
58 Mk Brislingen	t	T	11	48.5	13.2	5.8	Bolind.	25	1	Chr Bjelland & Co A/S, Stavanger
59 Må Sleipner	f	T	31	23.0	6.5	3.8	Sleipner	4	0	Alf Pedersen, Stavanger
60 Mk Strømmen	f	T	79	45.0	10.0	4.7	Dan	14	0	Kristen Knudsen, Stavanger
61 D Sunde	tk h	S	69	105.1	19.0	10.7	Damp	190	3	Chr Bjelland & Co A/S, Stavanger
62 Mk Sola	th k	T	17	80.7	17.5	8.2	Wichm.	80	3	Chr Bjelland & Co A/S, Stavanger
63 Mk Sæbøvik	tk	T	17	81.1	17.2	8.1	Wichm.	80	3	Chr Bjelland & Co A/S, Stavanger
64 Mk Sandnes- fjord	t	T	13	57.5	14.8	7.0	Wichm.	30	1	Chr Bjelland & Co A/S, Stavanger
65 Mk Sport	t	J	79	126.1	16.7	9.4	Avance	120	2	Chr Bjelland & Co A/S, Stavanger
66 Mk Kobben	t	T	11	48.5	13.2	5.8	Bolind.	25	1	Chr Bjelland & Co A/S, Stavanger
67 Ms Bolinder	t	T	05	38.5	14.1	5.0	Bolind.	25	1	Chr Bjelland & Co A/S, Stavanger
69 D Stjernen <sup>1)</sup>	f	T	12	45.0	10.0	5.0	Damp	25	0	Ludvig Erøen, Stavanger
70 Mk Bru	t	T	13	47.8	12.1	4.7	Wichm.	40	1	Karl Sirevåg, Stavanger
71 Ms Marie	f k	T	?	31.0	12.0	5.0	Vestkyst	8	1	John Wåge, Stavanger
72 Ms Delphin	ft	T	90	40.0	16.0	5.0	Skandia	25	4	Johs Mæland, Stavanger
73 Må Leo	f k	T	08	27.0	9.5	4.0	Roald	4	1	L Clausen, Stavanger
74 Må Perfect	f	T	90	20.0	6.0	2.5	?	4	0	Severin Rønneberg, Stavanger
75 D Lodsén	t	J	71	72.2	13.5	7.1	Damp	80	1	Brislingkompaniet, Stavanger
76 Mk Progress	t	T	12	60.0	13.0	6.0	Progress	40	1	Knud J Husebø, Stavanger
77 D Nor	k ft	J	70	94.9	18.1	9.1	Damp	95	2	Brislingkontoret 1914, Stavanger
78 Må Glimt	f k	T	90	24.0	7.0	5.0	Glimt	4	1	Isak Larsen m fl, Stavanger
79 D Ternen 3	t	S	08	106.7	19.3	9.5	Damp	185	3	Stavanger Preserving Co, Stygr.
83 Må Vennen	f	T	11	28.0	9.0	4.8	Eagle	7	0	Jonas Hamre m fl, Stavanger
84 Må Finn <sup>2)</sup>	f k	T	16	31.0	10.5	5.0	Hein	7	0	Kristoffer Engøy, Stavanger
85 D Havdrot I	k	J	02	87.1	17.1	9.1	Damp	115	3	Olaf Østrem, Stavanger
86 Ms Lista	kt	T	00	30.5	11.0	5.0	Ideal	8	0	Berge Bertelsen, Stavanger
90 Må Blink	t	T	06	29.0	8.0	4.0	Thor	8	1	Lauritz Johnsen, Stavanger
91 Må Fairbank	f	T	13	27.5	9.0	3.5	Fairb.	7	1	Edvin Johannesen, Stavanger
92 Må Heim	f k	T	10	29.0	9.0	4.0	Danette	4	1	T Knudsvik, Stavanger
93 D Kvitsøy	f	J	10	60.0	10.0	4.5	Damp	45	1	Mikal Johnsen, Stavanger
94 Må Bjørn	f k	T	06	25.0	4.5	2.5	Buøy	4	0	Børnh Bjørnø, Stavanger
95 Må Finn	f	T	20	22.0	7.0	4.0	Buøy	4	0	Mathias Johnsen, Stavanger
96 Må Oskar	f	T	21	23.0	7.6	3.8	Grei	4	0	Ole Idsal, Stavanger
98 Må —	f	T	?	18.0	6.0	2.0	Svalland	2	0	Erik Høiland, Stavanger

Farkostens nummer, art og navn	Anvendelse	Materiale Byggear	Lengde	Bredde	Dybde	Maskin, navn	Antall HK	F. s. fangstb.	Eierens (den korresponderende reders) navn og postadresse
99 Ms Fremad	f k	T 17	36.0	11.0	5.0	Skandia	7	1	Selius Eike, Stavanger
100 D Darling	t	S 94	82.7	12.2	7.9	Damp	122	2	Brislingbørsen, Stavanger
101 Må Seien	k f	T 30	24.0	9.0	4.0	Glimt	6	0	Erling Bakken, Stavanger
102 Ss Hanna	f k	T 90	12.0	5.0	3.0	—	—	—	Kastberg Knudsen, Stavanger
103 Må Jens	f k	T 30	22.0	6.5	3.1	Glimt	5	0	Nils Niisen, Stavanger
104 Må Den grønne	f k	T ?	36.0	15.0	4.0	Skandia	12	0	Enok Helland, Stavanger
105 Må Presis	f k	T 16	30.0	7.0	3.5	Toll	7	1	Einar Furre, Stavanger
106 Må Rap	f k	T 16	28.0	8.0	4.0	Rap	5	1	Andreas Eide, Stavanger
108 Må Marna	f k	T 30	24.0	7.5	3.3	Marna	4	0	Andreas Olsen, Stavanger
109 Må Rask	f	T 18	35.0	12.0	4.5	Snøgg	8	1	Bertel Bertelsen, Stavanger
110 Må Sigurd	f	T 10	30.0	10.0	5.0	Toseot	6	0	Ragnvald Myhre, Stavanger
111 Ms Mågen	k f	T 05	34.0	11.8	4.6	Aktiv	7	0	Millard Paulsen, Stavanger
112 Må Real	f	T 29	24.0	8.0	4.0	Real	9	0	Kristian Stornæs, Stavanger
113 D Jadar	k h	S 07	88.6	17.9	8.9	Damp	135	4	A/S Jadar, Stavanger
115 D Stabil <sup>1)</sup>	k	S 95	120.6	20.5	10.4	Damp	265	4	D/S A/S Delphine, Stavanger
116 Ms Trygg	f k	T 30	23.0	6.5	5.5	Glimt	5	0	Einar Gundersen, Stavanger
117 Ss Marie	l	T 98	35.0	13.5	6.0	—	—	—	Jørgen Pedersen, Stavanger
118 Ms Tora	f k	T 90	37.0	12.0	5.5	Kampen	10	1	Håkon Meling, Stavanger
119 Ms Sjøblomsten	f	T 98	27.0	9.0	4.0	C. Perf.	6	1	Samson O Jansen, Stavanger
120 Ms Odin	t f	T 00	42.0	16.0	10.0	Populær	22	1	Edvin Hanstvedt, Stavanger
121 Ms Sjøblomsten	f	T 14	42.0	12.0	5.5	Wichm.	20	1	Johan Tjensvold, Stavanger
122 Må Søرهاug	f	T 12	21.0	6.0	4.0	Glimt	4	1	Hans Olavsen m fl, Stavanger
124 D Jotun	h	S 92	172.5	24.7	12.9	Damp	297	2	Torjer Meling, Stavanger
125 Må Silden	f k	T 22	25.0	8.0	5.0	Victor	3	0	Peder Nydal, Stavanger
126 Må Olav	f k	T 10	32.0	12.0	8.0	Stella	8	1	Elmar Hansen m fl, Stavanger
127 Må Johanne	f	T 12	24.0	7.8	3.2	Stabil	4	0	Bjørn J Hagen, Stavanger
128 Må Jolla	k	T 12	22.0	5.0	3.0	Gideon	4	0	Mikal Kristensen, Stavanger
131 D Comet <sup>2)</sup>	f	S 00	35.0	8.3	5.3	Damp	28	0	Ole Madsen, Stavanger
132 Må Fix 2	k	T 18	26.0	8.5	4.5	Skude	5	1	Amund Hansen m fl, Stavanger
134 Må Hval	f	T 13	26.0	8.0	3.0	Rap	5	0	Jakob Byberg, Stavanger
135 Må Solglimt	f	T 31	25.0	8.5	4.0	L. S.	7	0	Arne Håland, Stavanger
137 Ms Sympati	k t	T 13	40.0	17.0	5.0	Avance	18	2	Wilhelm Bårdsen, Stavanger
138 Må Topnæs	f t	T 19	25.0	6.8	4.0	Avance	8	1	Ole Torkelsen, Stavanger
140 Må Svanen	f k	T 15	21.0	6.0	2.9	Sandrup	4	2	Kaspar E Karlsen, Stavanger
144 Ms Anna	f h	T 18	33.1	13.0	5.5	Vestkyst	12	1	Berner O K Høvik, Stavanger
145 D Feistein	k t	S 96	106.8	21.2	9.0	Damp	260	1	A/S Darling, Stavanger
146 Må Johan	f	T 30	23.0	7.5	3.5	Wichm.	4	0	Johan Johannesen, Stavanger
147 Ms Kari	k f	T 16	28.0	10.0	6.0	Dux	8	2	Ole Martinsen, Stavanger
148 Ms Anna 2	k t	T 17	34.0	16.0	6.0	Aktiv	12	1	Anders Oppedal, Stavanger
150 Ss Blanka	f k	T 16	28.0	11.0	8.0	—	—	—	Severin Engø, Stavanger
151 Må Stampen	f k	T 09	35.0	12.0	5.0	Skandia	10	1	Conrad Gryte, Stavanger
152 Mk Sport I	f k	T 20	33.0	8.5	3.9	Gideon	5	1	Tollef T Ljosdal, Stavanger
153 Må —	f	T 31	24.0	8.4	4.5	Solo	6	0	Ole O Olsgard m fl, Stavanger
155 Mbf Anton	f	T 33	25.0	8.4	3.9	Ideal	5	0	Tønnes Tennessen, Stavanger
156 Må Kari	f	T 12	21.5	7.0	3.0	Snøgg	5	0	Rikard Myrnæs, Stavanger
157 Må Kvik	f	T 07	27.0	8.0	3.0	Rap	5	0	Jacob Høiness, Stavanger
158 Må Havhesten	f k	T ?	30.0	11.0	4.0	Union	10	0	Mandius Løining, Stavanger
159 Må Sjøblomsten	f k	T 10	27.0	8.0	4.0	Buøy	5	0	Gunvald Gundersen, Stavanger
160 Ms Jarl	f	T 31	24.0	8.0	4.5	Solo	6	0	Einar Jøssang, Stavanger

1) Omb. 1927. 2) Omb. 1906.

Farkostens nummer, art og navn	Anvendelse	Materiale	Byggeår	Lengde	Bredde	Dybde	Maskin, navn	Antall HK	F. & fangstb.	Eierens (den korresponderende reders) navn og postadresse
161 Ms Fremad I	f	T	16	23.0	8.0	5.0	L. Grei	4	1	Stavanger Forsorgsvæsen, Stvgr.
162 D Tasso	f	?	?	35.0	9.0	5.0	Damp	?	0	Nils S Nilsen, Stavanger
165 D Vågen	f	T	19	43.0	11.0	5.0	Damp	25	0	Ingolf Danielsen, Stavanger
166 Mk Laila	f k	T	?	45.0	9.5	6.0	Skandia	12	0	Daniel Danielsen, Stavanger
167 Må Småen	f	T	?	24.0	8.0	4.0	Snøgg	5	0	Henrik Sunde, Stavanger
168 Må Hein	f k	T	05	30.0	12.0	5.0	Hein	6	0	Kristinius Vasøy, Stavanger
169 D Vega	f	T	08	47.8	11.9	5.9	Damp	?	1	Oscar Larsen, Stavanger
170 Ms Olava Moritz	t	T	13	44.0	16.0	6.0	Populær	25	3	Ole Pedersen m fl, Stavanger
171 D Trænen	f k	T	07	31.0	8.0	5.0	Damp	18	0	Ole Vestvik, Stavanger
172 Mk Skånevik	t	T	25	67.0	15.0	7.0	Wichm.	50	1	Chr Bjelland & Co A/S, Stavanger
173 Ms Langøy	k f	T	08	42.0	17.5	6.0	Vestkyst	20	5	Central og Concord Canning Co, Stavanger
174 D Andor <sup>1)</sup>	f	T	00	38.0	12.0	7.0	Damp	25	0	Th Olsen v/ Wilh Nilsen, Stavang.
175 Må Grei 2	f	T	20	21.0	6.0	4.0	Grei	3	0	Morten Rasmussen, Stavanger
179 Må Gråen	k	T	21	23.0	7.5	3.5	Aktiv	4	0	Aksel Didriksen, Stavanger
180 Må Gullet	f	T	11	20.0	6.0	3.0	Detroit	3	0	Olaus Grønnestad, Stavanger
181 D Agnes	f	T	01	38.0	10.0	7.5	Damp	29	0	Knut Knutsen, Stavanger
183 Må Ternen	k f	T	17	34.5	12.0	4.5	Stabil	8	1	Ommund Ommundsen, Stavanger
184 Ms Odd	f	T	00	41.0	18.0	7.0	Skandia	15	3	Brislingkompaniet, Stavanger
185 D Hundvåg	h	S	08	183.2	29.0	11.8	Damp	108	4	Central Canning Co, Stavanger
186 Ms Madagaskar	f	T	17	39.7	14.3	5.5	Concord	12	0	Lauritz Eielsen, Stavanger
187 Ms Fram	f k	T	22	23.0	7.0	2.8	F. M.	6	0	Peter Svendsen, Stavanger
188 D Anna	f	T	06	43.0	11.0	5.5	Damp	55	1	Albert Bertelsen, Stavanger
189 D Eblis <sup>2)</sup>	f	T	?	32.0	8.0	5.0	Damp	12	0	Ole Tollefsen, Stavanger
190 Må Tryeden	f k	T	31	24.0	9.0	4.0	Wichm.	6	1	Endre Andresen, Stavanger
191 Må Fiskeren	f	T	01	23.0	7.5	2.5	Motor	4	1	Knut Knutsen, Stavanger
192 D Isbjørn	i h	S	07	169.5	27.1	14.0	Damp	400	3	Central Canning Co, Stavanger
196 Ms Modig	f k	T	16	40.0	13.0	9.0	Rap	12	0	Kasberg Bakken, Stavanger
200 M Kampen	t	T	27	44.0	15.0	6.5	Wichm.	20	1	Stavanger Komm. Fiskehandel
202 Ms Haien	f	T	15	46.5	18.0	7.9	Avance	25	3	A/S Noitral, Stavanger
203 D Stavanger <sup>3)</sup>	h k	S	88	140.3	20.9	11.2	Damp	300	3	Chr. Bjelland & Co. A/S, Stavgr.
204 Mk Norma	k t	T	06	44.0	13.0	5.0	Skandia	10	1	C Gryte, Stavanger
206 Må Sjøblomsten I	k f	T	14	26.5	9.0	5.0	Aktiv	5	1	Willy Andersen, Stavanger
207 D Standard I	t	J	96	86.9	16.6	8.0	Damp	120	1	Preserving Co. Nor, Stavanger
208 Ms Inga	k	T	00	38.0	15.0	4.5	Grei	8	1	Chr. Sjøthun, Stavanger
209 Ms — <sup>4)</sup>	k	T	15	31.0	10.0	4.0	Aktiv	7	0	Olai Hillestad, Stavanger
211 Mk Leon	k f	T	02	61.7	18.2	7.9	Wichm.	25	0	B Bjørnsen Brimso, Stavanger
213 Må —	k f	T	29	24.5	7.0	3.5	F. M.	6	2	Ole Jonassen, Stavanger
217 Må Måken	f	T	25	23.0	8.0	4.0	Glimt	6	0	Karl Tørresen, Stavanger
259 Må Alken	f	T	31	25.0	9.0	4.0	Glimt	6	0	Ole Svendsen, Stavanger
260 Mbt Fix	k f	T	?	27.0	8.0	5.0	Stabil	8	1	Sverre Knudsen, Stavanger
261 Må Leif	k f	T	31	22.0	7.4	3.0	Marna	3	0	Levi Iversen, Stavanger
262 Må Stjernen	f	T	?	24.0	8.0	3.0	Motor	4	1	Andreas Pedersen, Stavanger
268 Ms Thor	k f	T	18	33.0	12.0	4.6	Hein	5	1	E Birkeland, Stavanger
269 Ms Olga	f	T	85	39.3	16.3	6.7	Skandia	12	4	Chr Bjelland & Co A/S, Stavanger
270 Må Per	f k	T	?	27.0	8.0	3.5	Eagle	6	1	Erling Eriksen, Stavanger
271 Mk Havfisk	k t	T	32	30.0	6.5	5.6	Bilm.	47	1	Claus M Hoie, Stavanger
272 Må Frem	f	T	?	19.7	6.8	1.9	Motor	4	0	Olaf Dyring, Stavanger
274 Må Lord Hilder	f k	T	32	25.0	9.0	4.5	Rap	10	0	Karl Ødegård Engøy, Stavanger

1) Omb. 1915. 2) Omb. 1927. 3) Omb. 1924. 4) Omb. 1930.

## R. G. KLOVNING

Alt i Proviant og Fiskeutstyr kjøbes her bedst og billigst.

Bredgaten 20.

STAVANGER

Telefon 617.

Farkostens nummer, art og navn	Anvendelse	Materiale	Byggear	Lengde	Bredde	Dybde	Maskin, navn	Antall HK	F. & fangstb.	Eierens (den korresponderende reders) navn og postadresse
277 Må Dalen	f	T	28	23.0	7.0	5.0	Regal	5	1	Lauritz Larsen, Stavanger
279 Må Thor	f	T	32	25.0	8.0	3.8	Sleipner	6	0	Lauritz Hansen jr, Stavanger
280 Må Falken	f k	T	30	26.0	8.0	4.0	Sleipner	6	0	Anton Jonassen, Stavanger
281 Må —	f	T	?	21.0	6.5	4.0	Grei	4	1	Ludvig Johnsen, Stavanger
282 Må Alken	f k	T	?	20.0	7.0	2.0	C. Perf.	6	0	Holger Vikedal, Stavanger
283 Må Viking	f k	T	27	22.0	7.3	2.8	Sleipner	4	1	Johannes J Høinæs, Stavanger
284 Må Kurt	f	T	31	17.5	5.1	1.3	Motor	2	0	Gustav V Helstrøm, Stavanger
285 Må Liv	f	T	20	22.0	7.5	3.5	Bilm.	6	0	Trygve Berge, Stavanger
286 Må Pelle	f	T	26	21.0	6.5	3.1	Atlanta	4	1	K Aleksander Jakobsen, Stavanger
288 Må Trygg	k f	T	12	20.0	4.0	3.0	Meteor	3	1	Børge Pedersen, Stavanger
289 Må —	f	T	22	21.0	6.5	2.9	Marna	3	0	Hans Olsen, Stavanger
290 Må —	f	T	31	23.0	8.0	5.0	Grei	8	1	Oluf Olsen, Stavanger
291 Må —	f	T	31	25.0	8.0	?	Glimt	7	1	Trygve Skjeivik m fl, Stavanger
292 Ms —	f	T	?	23.0	8.5	1.6	Magnet	6	1	Trygve Theiin, Stavanger
293 Må —	f k	T	?	19.0	5.9	4.8	F. M.	3	0	Hartvig Olsen, Stavanger
294 Må —	i	T	21	25.0	9.5	5.0	Motor	8	1	Nils P Frøiland, Stavanger
295 Må Karl	f	T	?	26.0	6.0	5.0	Motor	6	1	Karl S Ommundsen, Stavanger
296 Må Blink	f	T	24	19.5	4.0	2.5	C. Perf.	3	0	Sverre Johnsen, Stavanger
297 Må Gjøa	f	T	24	21.0	5.0	4.0	Glimt	4	1	Magnus Asbjørnsen, Stavanger
298 Må Måken	f	T	32	29.0	9.0	5.0	Levahn	7	1	Ole Jonassen, Stavanger
299 Må —	f k	T	32	23.0	6.5	2.0	Glimt	5	1	Tollak Pedersen, Stavanger
301 D Tvedestrand	k f t	J	81	99.7	16.8	8.6	Damp	90	4	Brødrene Anda, Stavanger
302 Må —	f k	T	11	26.0	10.0	3.0	Stabil	6	1	Amandius Krognæs m fl, Stavanger
303 Må —	f k	T	29	23.0	7.3	4.5	Snøgg	5	1	Leif Osmundsen, Stavanger
304 Må Opel	f	T	?	23.0	6.5	3.0	Bilm.	8	1	Jakob Käsen, Stavanger
306 Må Thor	f	T	?	22.0	8.0	5.0	Bilm.	12	0	Nils Johannesen, Stavanger
307 Må Per	f	T	33	26.0	8.5	3.5	Palmer	6	0	Anton Zazzera, Stavanger
308 Må Rask	f	T	32	24.0	8.0	3.5	Bilm.	6	0	Olav Østø, Stavanger
309 Må Sigurd	f	T	23	18.0	6.0	4.0	Bilm.	7	1	Oscar Martinsen, Stavanger
310 Må Snygg	f k	T	33	26.0	9.0	4.5	Glimt	7	3	Bertel Bertelsen, Stavanger
311 Må Toll	k f	T	29	26.5	7.0	1.5	Stabil	6	0	Amund Hansen, Stavanger
312 Må Villy	f k	T	33	27.0	8.0	5.0	Eagle	6	2	Karluf Huth, Stavanger
313 Må Alken	f	T	?	22.0	6.0	3.5	Gray	5	0	Otto Osmundsen, Stavanger
315 Ms Solbakk	f	T	11	46.0	18.5	8.0	Skandia	40	3	Chr Bjelland & Co A/S, Stavanger
316 Må Duen	f	T	27	22.0	5.0	2.0	Motor	4	0	Anton Rosnes, Stavanger
317 Må Teisten	f	T	31	26.0	7.0	4.0	F. M.	9	0	Stavanger Preserving Co, Stavanger
318 Må Viking	f	T	?	26.0	6.0	3.0	Bilm.	6	1	Knud Gulbrandsen, Stavanger
320 Må Harry	f	T	31	24.0	6.0	3.0	Bilm.	8	0	Wernfr Johannesen, Stavanger
321 D Hundvåg	b	S	08	183.2	29.0	11.8	Damp	108	2	P Pedersen, Stavanger
322 Må Ragnhild	f	T	33	22.0	7.5	3.1	Glimt	4	1	Frithjof Thomassen, Stavanger
323 Må Emil	f	T	31	22.0	7.0	3.5	Glimt	4	0	Heinrich Meihack, Stavanger
324 Må Pelle	k	T	?	30.0	9.5	5.0	Dan	6	0	Trygve Nilsen, Stavanger
325 Mk Strømfjord	f k	T	94	60.8	16.9	7.2	Wichm.	40	1	Kristof Nilsen m fl, Stavanger
326 Må Eli	f	T	?	20.0	5.0	3.5	C. Perf.	4	1	Odd B W Knudsen, Stavanger
327 Mbf Framheim	f	T	?	22.0	6.5	4.5	Victor	4	1	Kristian Ohrvik, Stavanger
328 Må Per	f k	T	33	22.0	7.0	3.3	Sabb	5	1	Jorgen Mathiassen, Stavanger
329 Må Sonja	f k	T	23	21.0	6.5	4.5	R. M.	4	0	Øistein Marcussen, Stavanger
330 Må Sjødåd	f k	T	?	21.0	5.0	4.5	Regal	4	1	Thoralf Log, Stavanger
331 Må Valutta	f k	T	17	26.0	6.0	4.0	Bilm.	12	1	Berge Kleiberg, Stavanger
332 Må —	f	T	21	20.0	6.0	2.0	Buoy	4	0	Ole Marcellus Olsen, Stavanger
333 Må Rulten	f k	T	31	26.0	9.5	5.0	Skude	8	0	Johan Jakobsen, Stavanger
334 Ms Rap	k f	T	05	36.0	16.0	8.0	Bergs.	18	1	Karl Eide, Stavanger
335 Må Mågen	f	T	24	10.0	5.0	4.0	C. Perf.	4	1	Karl Svendsen, Stavanger
336 Mk Sjernerøy <sup>1)</sup>	t	T	18	69.0	16.0	8.0	Populær	45	1	Tore Helle m fl, Stavanger

## R-A Akra.

Farkostens nummer, art og navn	Anvendelse	Materiale	Byggår	Lengde	Bredde	Dybde	Maskin, navn	Antall HK	F. & fragstb.	Eierens (den korresponderende reders) navn og postadresse
1 Ms Trygg	k	T	05	36.5	13.3	5.2	Hein	9	2	Gustav Larsen m fl, Sævelandsvik
2 S/å Silden	f	T	28	29.0	8.0	4.0	—	—	2	Bent Didriksen m fl, Vedavågen
3 Ms Martha	f	T	12	42.0	17.0	7.0	Wichm.	30	5	Ole Helgesen m fl, Vedavågen
4 Ms Alfa	f	T	08	35.0	11.0	6.0	Rap	17	6	Ole Helgesen m fl, Vedavågen
5 Må Norge	k	T	25	27.0	9.5	4.0	Karm	5	0	Ole Simonsen, Akrehamn
6 Ms Svalen	ft	T	10	44.0	15.0	6.0	Alpha	14	1	Ingebrikt Dagsland, Vedavågen
7 Mk Akt	k	T	94	57.1	16.5	7.8	Populær	22	0	B L Sævelandsvik m fl, Sævelandsvik
8 Ms Alken	k	T	94	32.0	12.5	5.3	Aktiv	7	2	M K Ragnvaldsjord, Sævelandsvik
9 Ms Alvida <sup>1)</sup>	k	T	07	37.7	13.7	5.8	Kampen	12	0	Kr. G Tjøsvold, Akrehamn
10 Ms Nego	k	T	?	36.0	13.8	6.0	Wichm.	14	1	Jakob Hansen, Vedavågen
11 Ms Fri	k	T	05	42.0	15.0	8.0	Rap	18	1	Tørres T Vea, Vedavågen
12 Ms Bevo <sup>2)</sup>	fk	T	08	46.0	15.0	6.8	Karm	30	3	Lars Munkejord m fl, Vedavågen
13 Ms Duen	k	T	95	33.0	12.0	4.0	Aktiv	7	0	Johs T Sævland, Sævelandsvik
14 Sk Kjøholm	ht	S	10	78.5	21.7	9.4	—	—	0	Gudm J Sævik m fl, Vedavågen
15 D Balder I	h	S	05	90.9	18.2	8.6	Damp	115	3	Gudm Bentsen m fl, Vedavågen
16 S/å Seien	k	T	27	29.0	8.0	4.0	—	—	2	Didrik Bentsen, Vedavågen
17 Ms Ternem	k	T	94	39.0	11.0	6.0	Rap	7	0	Johan P Østhus, Vedavågen
18 Ms Maud	kt	T	07	33.0	14.0	4.0	Skandia	15	0	Govert Torgilsen, Akrehamn
19 Ms Rap	k	T	04	34.0	11.5	5.0	Rap	7	0	Ole H Liknæs, Akrehamn
20 Ms Helgø	k	T	13	32.0	12.3	5.0	Rap	12	0	Mandius Hansen m fl, Sævelandsvik
21 D Olter	h	S	17	174.1	24.0	11.2	Damp	400	3	A/S Olter, Vedavågen
22 Ms Pilen	t	T	96	36.1	13.0	5.1	Kampen	12	0	Helmik S Østhus m fl, Vedavågen
23 Ms Elida	fk	T	00	40.0	11.3	5.0	Aktiv	11	0	Fr Vilhelmsen m fl, Sævelandsvik
24 Ms Brødre	k	T	17	40.0	14.0	5.0	Rap	24	0	Hans Ole Kristoffersen, Vedavågen
25 Ms Klara	k	T	08	38.7	16.3	4.8	Skandia	16	0	Sevrin J Sevik, Vedavågen
26 Ms Marie <sup>3)</sup>	k	T	?	34.3	12.2	5.5	Rap	12	1	H Kristiansen m fl, Sævelandsvik
27 Ms Nor <sup>4)</sup>	k	T	?	36.0	13.6	6.3	Rap	12	4	Tørres K Østhus, Vedavågen
28 Ms Avance <sup>5)</sup>	k	T	?	43.5	14.3	5.5	Tryg	12	1	Olaus Martinsen, Sævelandsvik
29 Ms Svega <sup>6)</sup>	k	T	13	41.0	14.0	6.3	Skandia	20	0	T Kristensen Vedo, Vedavågen
30 Sk Mannæs	ht	S	11	79.1	21.6	9.2	—	—	0	L O Mannæs m fl, Sævelandsvik
31 Ms Forsøget	fk	T	?	35.1	12.7	5.1	Rap	18	1	Stenius S Østhus m fl, Vedavågen
32 Ms Elida <sup>7)</sup>	k	T	?	36.0	14.0	5.0	Rap	9	0	T Andersen Vedo m fl, Vedavågen
33 Må Nyland	k	T	10	30.0	10.5	4.5	Rap	7	0	Kr Kristensen Akra, Akrehamn
34 Må —	k	T	97	20.0	6.0	2.0	Levahn	3	0	Johan Jensen, Sævelandsvik
35 Ms Duen	k	T	18	34.0	13.0	6.0	Rap	12	1	Tønnes B Holmen, Akrehamn
36 Ms Synng <sup>8)</sup>	k	T	03	36.5	12.5	6.0	Rap	12	0	Edv S Østhus m fl, Vedavågen
37 Ms Gyda	k	T	09	38.0	14.0	5.0	Skude	16	0	Peder P Mannæs, Sævelandsvik
38 Sk Munkejond	ht	T	12	74.3	23.0	11.2	—	—	0	M H Sævland m fl, Sævelandsvik
39 Ms Habil	kf	T	89	35.3	12.5	5.2	Aktiv	8	3	Fredrik A Vedo, Vedavågen
40 Ms Duen <sup>9)</sup>	k	T	93	35.0	14.0	6.0	Rap	12	0	Anders D Sævik, Vedavågen
41 Ms Avance <sup>10)</sup>	k	T	98	35.1	15.0	4.1	Karm	10	0	Gunnar E Tjøsvold m fl, Akrehamn
42 Ms Svanen	kt	T	02	36.0	13.5	5.8	Rap	12	0	Johan Salvanes, Akrehamn
43 Ms Alken	k	T	80	37.0	12.5	5.0	Grei	10	0	Mandius Lund m fl, Sævelandsvik
44 Ms Elieser	kf	T	90	37.0	13.0	5.0	Gideon	8	0	Martin A Vedo, Vedavågen
45 Mk Solstrålen	k	T	80	51.0	16.5	8.0	Rap	30	0	Th G Munkejord m fl, Vedavågen
46 Må Karm	k	T	13	27.0	9.0	4.0	Karm	5	0	Torvald Pedersen, Akrehamn
47 Ms Snar	t	T	19	44.0	15.0	6.0	Wichm.	14	1	Hans O D Sævik m fl, Vedavågen
48 Må Kvalen	k	T	25	27.0	9.5	4.0	Aktiv	5	0	Jakob Tønnesen, Akrehamn
49 S/å —	fk	T	20	27.0	6.7	3.6	—	—	2	Brødr Helgesen, Vedavågen
50 D Heim <sup>11)</sup>	kh	S	03	103.0	18.3	8.5	Damp	130	3	Didrik Vea m fl, Vedavågen
51 D Nyving	h	J	87	124.2	22.0	8.4	Damp	170	3	A/S Nyving, Akrehamn

1) Omb. 1933. 2) Omb. 1924. 3) 10) Omb. 1919 og 1931. 4) Omb. 1917 og 1951. 5) Omb. 1919 og 1930.

6) 8) 11) Omb. 1930. 7) Omb. 1905. 9) Omb. 1917.

Farkostens nummer, art og navn	Anvendelse	Materiale	Byggeår	Lengde	Bredde	Dybde	Maskin, navn	Antall HK	F. & fangstb.	Eierens (den korresponderende reders) navn og postadresse
52 Må Fram	k	T	32	27.5	8.5	3.5	Fram	7	0	Jakob Mosnæs, Åkrehamn
53 Ms Alken	k	T	17	49.0	15.5	5.5	Grei	25	1	Hans O J Sævik m fl, Vedavågen
55 Ms Elsa <sup>1)</sup>	k f	T	02	38.0	13.5	6.0	Rap	9	0	Erling Johannesen, Vedavågen
56 Ms Livløg	k	T	00	40.0	13.5	6.5	Rap	22	1	Bert H Mannes m fl, Sævelandsvik
57 Ms Prøven	k	T	05	35.0	12.5	5.0	Grei	10	1	Torbjørn E Østhus, Vedavågen
58 Ms Håbet	k	T	93	36.3	13.4	4.9	Kampen	12	2	Johs J Sævik, Vedavågen
59 D Germanner	h k t	S	02	110.2	22.0	9.5	Damp	114	3	Th Gudmundsen m fl, Vedavågen
60 Ms Maria	k	T	96	39.0	15.5	5.0	Rap	18	1	Theodor Klæhaug, Åkrehamn
61 Ms Rundhaug	k	T	17	40.0	14.0	4.5	Rap	12	0	Tøres D Vea m fl, Vedavågen
62 Ms Magnet	k	T	19	42.0	14.0	5.0	Wichm.	20	0	Knut S Munkejord, Vedavågen
63 Må Prøven	f k	T	27	25.0	9.0	4.0	Eureka	9	0	Martin Jakobsen, Vedavågen
64 Ms Duen <sup>2)</sup>	k	T	84	36.0	13.0	4.5	Gideon	6	0	K A Knutsen, Åkrehamn
65 Ms Sandholm	f k t	T	17	48.5	16.5	5.3	Gideon	25	1	Salve Ingebrigtzen, Åkrehamn
66 Ms Kristine	k h	T	02	40.3	13.7	6.8	Rap	18	0	Svend Tøresen Vea, Vedavågen
67 Mk Sport	t	T	18	50.0	12.5	5.5	Rap	22	0	Ragnar J Sjøen, Åkrehamn
68 Må Rapp	k	T	14	22.5	7.5	3.0	Rap	5	0	Peder Tønnesen m fl, Åkrehamn
69 Ms Alken <sup>3)</sup>	k	T	90	40.0	14.0	6.0	Kampen	16	0	Tønnes Pedersen m fl, Åkrehamn
70 Må Kvikk	k	T	03	25.8	8.3	3.3	Rap	5	0	Johan Gundersen, Åkrehamn
71 Ms Hebe	k	T	06	35.0	12.0	6.0	Rap	6	0	Andreas T Sjøen, Åkrehamn
72 Ms Rapp <sup>4)</sup>	t	T	05	38.3	14.2	6.0	Rap	18	1	Helmik Sevik, Vedavågen
73 Ms Silden	f k	T	06	35.0	13.5	5.8	Rap	9	1	Olav Tjøsvold, Åkrehamn
74 Ms Gideon	k	T	03	35.0	13.0	5.0	Gideon	8	0	Didrik Karlsen, Vedavågen
75 D Wear	h t	S	03	118.3	21.7	11.3	Damp	220	3	Peder Olsen m fl, Vedavågen
76 Ms Hillerø	k t	T	07	36.0	12.0	7.0	Skandia	12	0	Nils Hillerø, Åkrehamn
77 Ms Inga	k f	T	03	38.0	15.0	4.5	Wichm.	16	0	Karl M Dahl m fl, Vedavågen
78 Må —	k	T	05	19.1	5.9	1.9	Levahn	2	0	Andr Kristensen m fl, Vedavågen
79 Ms Anna Gurine	k t	T	18	50.0	15.7	5.3	Grei	25	1	Salve Ingebretsen, Åkrehamn
80 Ms Sigrid	k f	T	99	37.0	12.0	6.5	Skandia	12	0	Kr K Munkejord, Vedavågen
81 Må Fiskeren	k f	T	25	28.0	10.0	4.0	Karm	5	0	M Walhammer, Åkrehamn
82 Må Nora <sup>5)</sup>	k	T	?	38.0	14.2	5.4	Aktiv	13	1	Ole G Mannes, Sævelandsvik
83 Ms Alken	k	T	00	35.8	13.9	5.2	Rap	12	0	Håkon Hatløy m fl, Vedavågen
84 Må Fram	k	T	10	31.6	10.0	4.0	Gideon	6	1	Laurits Davidsen m fl, Åkrehamn
85 Ms Brødrene	k f	T	01	34.0	13.3	5.0	Gideon	11	2	Theodor M Hillesø m fl, Vedavågen
86 Mk Frøystein <sup>6)</sup>	h k	T	17	76.2	19.0	7.9	Wichm.	40	3	Kr H Munkejord m fl, Vedavågen
87 Må Snar	k	T	17	19.0	6.0	2.5	Tenfej.	3	0	Kr. L Sævland, Sævelandsvik
88 Ms Emma	k f	T	90	32.0	11.0	5.0	Grei	10	0	Gunder G Tjøsvold m fl, Åkrehamn
89 Ms Saga	k	T	14	42.0	14.0	6.0	Rap	18	0	Sigv G Munkejord m fl, Vedavågen
90 8/å Seien	f k	T	?	26.6	9.1	3.2	—	—	0	Tønnes B Holmen, Åkrehamn
91 D Ryving	k h	S	91	102.2	21.7	11.0	Damp	300	2	Govert Grindhaug, Åkrehamn
92 Mk Havblik	k	T	05	36.0	13.0	5.4	Grei	20	0	Hans O. Gudmundsen, Vedavågen
93 Ms Forsøk	k f	T	05	38.0	11.9	5.0	Grei	14	0	Karl P Østhus, Vedavågen
94 Ms Solo	k	T	00	30.5	11.5	5.0	Rap	7	0	Ole K Johansen, Åkrehamn
95 Ms Klara <sup>7)</sup>	k t	T	08	38.5	13.0	5.5	Rap	18	0	Salve Hansen, Åkrehamn
96 Mk Alice I	h k	T	08	65.5	18.3	8.0	Gideon	35	0	Ole A Østhus m fl, Vedavågen
97 Ms Kristine	k	T	93	36.0	10.5	5.0	L. Grei	14	0	Alb A Sævland m fl, Sævelandsvik
98 Mk Norli	k h	T	17	60.0	18.0	9.0	Wichm.	70	3	Peder R Munkejord, Vedavågen
99 Må Sverholm <sup>8)</sup>	f k	T	16	33.0	11.0	5.5	Rap	12	0	Hugo Jeger, Åkrehamn
100 Ms Svanen	f k t	T	95	36.0	12.0	5.0	Grei	10	1	Kørner S Sævland, Sævelandsvik
101 Ms Perlen <sup>9)</sup>	k	T	?	33.0	12.0	6.0	Karm	10	0	Ole J Valhammer, Åkrehamn
102 6/å Fri	f k	T	24	29.0	8.0	3.0	—	—	2	Sivert P Vea, Vedavågen
104 Må Levahn	k t	T	00	21.0	6.0	2.0	Levahn	4	0	Aksverus Larsen, Åkrehamn
105 Må Grei	k	T	13	22.0	5.0	2.5	Grei	3	0	Ingvald O Adland, Åkra
106 Ms Marta	t	T	05	40.0	17.0	5.0	Hein	14	0	Oliver L Sjøen m fl, Åkrehamn

Farkostens nummer, art og navn	Anvendelse	Materiale	Byggeår	Lengde	Bredde	Dybde	Maskin, navn	Antall HK	F. & fangstb.	Eierens (den korresponderende reders) navn og postadresse	
107 Må Nyving	f k	T	12	26.0	6.5	4.5	Rap	5	0	Kristian Knudsen m fl, Åkrehamn	
108 Ms Laura	t	T	?	43.0	15.5	6.0	Wichm.	14	0	Mandius S Lund, Sævelandsvik	
109 Ms Frigstad	k	T	05	31.0	11.0	5.5	Grei	10	0	Toldus Danielsen m fl, Åkrehamn	
110 Ms Hyfra	kt	T	04	36.0	13.5	6.0	Rap	12	1	Holger E Østhus, Vedavågen	
111 Må Falken	k	T	17	34.0	12.0	5.0	Normo	10	0	Simon Simonsen m fl, Åkrehamn	
112 Ms Forsøket	k f	T	02	36.0	13.0	5.2	Aktiv	9	0	Nils S Vedø, Vedavågen	
113 Må Gideon	k	T	15	22.0	7.0	3.3	Gideon	4	0	Ola S Veda dy m fl, Vedavågen	
114 Ms Silden <sup>1)</sup>	f k	T	?	36.0	13.7	5.0	Karm	12	0	Lars K Mannes m fl, Sævelandsvik	
115 D Notmann	k h	T	15	96.4	19.2	8.5	Damp	110	3	Ole H Munkejord m fl, Vedavågen	
116 D Seier	k h	T	01	102.3	19.0	9.7	Damp	140	3	Ole H Munkejord m fl, Vedavågen	
117 Må —	f k	T	08	30.0	7.0	4.0	Alpha	3	0	Ole H Munkejord m fl, Vedavågen	
118 Ms Valborg	k	T	93	36.0	13.0	6.0	Rap	12	0	Jakob Nygård m fl, Ådland	
119 Må Verdens	Gang	k f	T	12	28.1	11.8	3.5	Aktiv	5	0	Salve Hansen, Åkrehamn
120 Ss —	k	T	95	36.0	14.0	5.6	—	—	0	Thomas O Østhus, Vedavågen	
121 Må Fisken	k	T	20	26.0	8.7	3.3	Skude	5	0	Ludvig Oliversen m fl, Åkrehamn	
122 Må Silden	k	T	12	26.0	8.0	3.0	Skude	5	0	Simon Oliversen, Åkrehamn	
123 Må Silden	k f	T	07	27.0	8.0	3.0	Karm	5	0	Hans O Salvenæs m fl, Åkrehamn	
124 Ms Fremad <sup>2)</sup>	f k	T	05	34.0	13.5	5.1	Gideon	12	1	Johan J Østhus, Vedavågen	
125 Ms Saga <sup>3)</sup>	k	T	02	35.0	13.3	6.0	Rap	9	1	Laurits Tjøsvold m fl, Åkrehamn	
126 Ms Astrid	t	T	08	46.0	17.0	6.0	Skandia	20	0	Ole K Johansen, Sævelandsvik	
127 Ms Forsøget	k	T	?	35.0	13.0	5.0	Hein	10	1	Tønnes O Sjøen m fl, Åkrehamn	
128 8/å —	k	T	90	20.0	6.3	2.3	—	—	0	Lars Oliversen, Åkrehamn	
129 Må Svorting	k	T	05	34.0	11.4	4.4	Snøgg	6	0	Emil Tønnesen, Åkrehamn	
130 Må Venus	k	T	?	30.0	8.0	4.0	Hein	5	6	Torvald J Vedø, Vedavågen	
131 Sk Vea	h	S	03	80.5	21.5	9.2	—	—	0	Didrik Vea m fl, Vedavågen	
132 Må Alken	k	T	08	25.5	8.0	4.0	Stabil	6	0	Svend Jakobsen, Åkrehamn	
133 Mk Dregg	h t	T	19	103.9	22.4	10.7	Bolind.	65	0	T Kristoffersen m fl, Vedavågen	
135 6/å —	k	T	00	22.0	6.9	3.0	—	—	0	Lars Pedersen, Åkrehamn	
136 Ms Vasøy	f t	T	12	44.0	15.0	8.0	Skandia	20	4	Erik O Tveit m fl, Sævelandsvik	
137 6/å —	k	T	?	21.7	6.3	2.5	—	—	0	Hans T Klehaug, Åkrehamn	
138 Ms Flid	k	T	00	34.0	12.0	6.0	Møller.	8	1	Rasmus E Sævik, Vedavågen	
139 8/å Nyland	k	T	80	30.0	10.0	4.0	—	—	1	Didrik Svensen m fl, Vedavågen	
140 Må Norden	f k	T	80	30.0	10.0	4.0	Hexa	6	1	Andreas Tønnessen, Vedavågen	
141 Må Graff	k	T	15	22.0	8.0	3.0	Gideon	4	0	Tørres Sletten, Vedavågen	
142 Ms Marie	k	T	05	36.0	13.0	5.0	Aktiv	10	0	Kristian A Vedø m fl, Vedavågen	
143 Mk Hovding	t	T	10	43.0	14.0	5.0	Wichm.	14	0	Sigv. Rundhaug, Vedavågen	
145 Må Svartingen	k f	T	00	26.8	8.3	2.5	Rekord	6	0	Sivert Dyrland, Åkrehamn	
146 Mk Varholm	k h t	T	95	72.0	17.0	7.0	Hein	40	0	Martin Håkonsen, Åkrehamn	
147 Må Kvikk	k	T	33	28.0	9.0	4.0	Karm	5	0	Lars Magnussen m fl, Åkrehamn	
148 Ms Rudjord	k f	T	10	40.0	12.5	5.5	Hein	10	0	Lars L Manneshavn m fl, Sævelandsvik	
149 Må Mågen	k f	T	?	29.0	10.0	4.5	Aktiv	8	0	Kristoffer Georgsen, Vedavågen	
150 6/å —	f k	T	15	21.0	5.5	3.0	—	—	0	Gunnar L Liknes, Ådland	
151 Ms Anna	k	T	98	36.5	13.0	6.0	Grei	10	0	Jonas R Tjøsvold m fl, Åkrehamn	
152 Ms Ragnhild	f k	T	17	44.0	16.0	7.0	Wichm.	29	1	M H Munkejord, Vedavågen	
153 6/å —	k	T	00	22.0	6.0	4.0	—	—	0	Ole J Valhammer, Åkrehamn	
154 Ms Solvik <sup>4)</sup>	k t	T	19	42.0	13.6	5.8	Rap	29	0	Henrik Knudsen, Åkrehamn	
155 Ms Silden <sup>5)</sup>	k f	T	04	37.8	13.0	5.0	Rap	12	1	Hans Østhus m fl, Vedavågen	
156 Ms Prøven <sup>6)</sup>	k t	T	?	41.1	13.7	4.0	Wichm.	14	1	Sigv Størkersen, Sævelandsvik	
157 Ms Kvalen	k f t	T	94	33.1	13.2	4.9	Aktiv	10	0	Korn L Mannes, Sævelandsvik	
159 Må Kvikk	k	T	05	21.4	6.7	2.6	Wichm.	4	0	Tomas K Mannes m fl, Sævelandsvik	

1) 2) Omb. 1917. 3) Omb. 1932. 4) Omb. 1933. 5) Omb. 1907 og 1951. 6) Omb. 1895.

Farkostens nummer, art og navn	Anvendelse	Materiale	Byggeår	Lengde	Bredde	Dybde	Maskin, navn	Antall HK	F. & fangstb.	Eierens (den korresponderende reders) navn og postadresse
160 Må Svint	k	T	99	24.9	7.3	2.5	Karm	5	0	David Kristensen m fl, Vedavågen
161 6/å —	fk	T	20	24.0	8.0	3.0	—	—	0	Gustav G Tjøsvold, Åkrehamn
162 Må Duen	kf	T	17	33.0	11.0	4.0	Ideal	8	0	Thomas Pedersen m fl, Åkrehamn
163 Må —	fk	T	10	25.0	8.0	3.0	Karm	4	0	Arne Opsal, Åkrehamn
164 Ms Sambø	t	T	20	49.4	16.3	6.3	Rap	25	0	Karl T Sjøen m fl, Åkrehamn
165 Msk Patriot <sup>1)</sup>	ht	T	59	89.2	21.3	10.4	Stabil	35	3	Lars K Mannes m fl, Sævelandsvik
166 Ms Mørtel	kf	T	17	38.2	12.7	4.8	Hein	12	0	Anders Davidsen m fl, Vedavågen
167 Mk Ingolv	hk	T	98	66.0	21.0	11.0	Wichm.	20	1	J Johannessen m fl, Sævelandsvik
168 Må Strøm	kf	T	06	31.0	10.3	4.3	Grei	7	0	Elias Torsen, Åkrehamn
169 Må Kobben	f	T	03	26.0	8.0	4.0	Rap	5	0	Gustav Halvorsen, Åkrehamn
170 6/å Vågen	kf	T	00	26.0	7.0	3.0	—	—	0	Theodor Klæhaug, Åkrehamn
171 Må Lille Grei <sup>2)</sup>	kf	T	?	22.0	7.0	3.3	Grei	4	0	Helmer Selikken, Åkrehamn
173 Mk Heim <sup>3)</sup>	t	T	?	49.0	13.0	7.0	Normo	25	0	Johan Nilsen, Vedavågen
174 Msk Ejvor	ht	T	20	110.3	22.0	11.0	Bolind.	95	3	Vermun Sørensen m fl, Vedavågen
175 D Herdla	kh	J	75	72.1	14.2	7.3	Damp	75	3	E Mannæs, Åkrehamn
176 Ms Allert	t	T	07	42.2	15.3	7.0	Bolind.	20	1	Stenius Gudmundsen, Vedavågen
177 Må —	kf	T	09	22.0	7.3	3.0	Karm	4	0	Mandius Didriksen, Åkrehamn
178 Må Rapp <sup>4)</sup>	t	T	17	34.0	10.5	5.0	Rap	9	0	Edv Jakobsen, Åkrehamn
179 D Annaho	ht	S	90	186.0	29.0	11.3	Damp	450	3	G Grindhaug m fl, Åkrehamn
180 Mk Heimdal	kf	T	19	40.0	13.0	6.7	Tuxham	23	0	Elias L Tjøsvoll m fl, Åkrehamn
181 Må Viking	kf	T	?	22.0	6.4	2.7	Fagerl.	5	0	Bertolles Larsen, Sævelandsvik
182 Må Glimt	k	T	25	30.0	9.5	4.0	Rap	7	0	Albert Halvorsen, Åkrehamn
183 Må Seien	kf	T	21	34.0	13.0	4.7	Karm	7	0	Didrik Larsen m fl, Åkrehamn
184 Må Fryd	kf	T	18	31.0	10.0	4.0	Hein	8	0	Joh J Søvlund m fl, Sævelandsvik
186 Må Ryving	k	T	05	24.0	8.0	3.0	Levahn	4	0	Arne G Mannes, Sævelandsvik
187 4/å —	kf	T	12	20.0	5.0	2.0	—	—	0	Ole Tørresen, Vedavågen
188 6/å —	kf	T	12	24.0	6.0	3.0	—	—	0	Ole Tørresen, Vedavågen
189 Mk Trent	h	T	76	72.1	19.0	10.1	Bergs.	45	2	Gunnar E Tjøsvold, Åkrehamn
190 6/å Fram	k	T	90	27.0	8.8	3.2	—	—	1	David T Vea, Vedavågen
191 Må —	fk	T	22	26.0	9.0	6.0	Karm	5	0	Ludvig Henriksen m fl, Åkrehamn
192 6/å —	kf	T	00	30.0	6.0	3.0	—	—	0	Henrik Knutsen, Åkrehamn
193 Må —	fk	T	00	24.0	6.0	3.0	Gideon	4	0	Karl T Østhus, Vedavågen
194 Ms Heina	kt	T	07	38.0	14.5	7.5	Wichm.	20	0	Andr Dahl, Vedavågen
195 Må Ulv	kf	T	12	25.0	8.0	2.9	Skude	5	0	Ahasverus Larsen, Åkrehamn
196 Ms Svanen	kf	T	32	40.0	14.0	5.5	Karm	12	0	Mandius Mandiusen, Sævelandsvik
197 Ms Rapp	k	T	14	37.0	14.0	7.0	Rap	12	0	David Mikalsen m fl, Vedavågen
198 Må Akrehavns- pryd	if	T	?	27.0	9.0	4.0	Karm	5	0	Tønnes O Sjøen m fl, Åkrehamn
199 Må Klepp	fk	T	23	28.0	9.8	3.7	Karm	5	0	Lars Svendsen m fl, Åkrehamn
200 SÅ Alen	fk	T	03	24.0	5.5	3.5	—	—	0	Jak O Sævlandsvik, Sævelandsvik
201 D Ørn <sup>5)</sup>	h	S	08	86.8	19.3	8.7	Damp	70	3	Knut S Munkejord m fl, Vedavågen
202 Mk Solbryn	hk	T	90	73.7	19.7	8.8	Bolind.	40	3	Knut S Munkejord m fl, Vedavågen
203 Ms Anna	kf	T	13	40.0	14.0	7.0	Wichm.	16	0	Joh Kock Sævik, Vedavågen
204 Ss Rask	l	T	95	22.0	9.0	4.0	—	—	0	L Oliverson m fl, Åkrehamn
205 Mk Seleningen	t	T	06	55.8	17.3	6.6	Aktiv	14	0	Tønnes Munkejord, Vedavågen
206 7/å Snar	fk	T	27	29.0	7.6	2.0	—	—	2	Ingv. Pedersen, Åkrehamn
207 D Sævik I	hk	J	94	92.6	18.6	10.6	Damp	300	3	Søren A S Sævik m fl, Vedavågen
208 Mk Salvø	h	T	90	68.8	17.7	8.8	Bolind.	50	1	Hans Vedø m fl, Sævelandsvik
209 Ms Thyra <sup>6)</sup>	kt	T	05	38.5	14.0	5.5	Skandia	10	0	Villas O Mannæs, Sævelandsvik
210 Må Havhesten	k	T	07	24.0	6.0	1.7	Rapid	3	0	Peder Fagerland, Åkrehamn
211 Ms Erlen <sup>7)</sup>	kf	T	?	35.0	13.0	5.0	Hein	16	0	H Nilsen Mannæs, Sævelandsvik
212 Må Gulholm	k	T	31	27.5	10.0	4.0	Karm	5	0	Johan Hansen m fl, Åkrehamn

1) Omb. 1924. 2) Omb. 1905. 3) Omb. 1929. 4) Omb. 1920. 5) Omb. 1915. 6) Omb. 1932. 7) Omb. 1914.



R-A Akra — R-AS Avaldsnes.

Farkostens nummer, art og navn	Anvendelse	Materiale	Byggår	Langde	Bredde	Dybde	Maskin, navn	Antall HK	F. & fangstb.	Eierens (den korresponderende reders) navn og postadresse.
213 Ms Hulda	k	T	03	36.0	12.0	4.5	Pors	10	0	Oliver G Våge m fl, Akrehamn
214 Ms Irma <sup>1)</sup>	k f t	T	17	40.0	16.0	6.0	Stabil	18	0	Alb Jakobsen Sævik, Vedavågen
215 Ms Elisa	k f t	T	03	34.0	13.0	6.0	Aktiv	8	0	C Einarsen Sævik, Vedavågen
216 Må Kvalen	k	T	31	26.7	8.0	3.4	Trygg	7	0	E Bårdsen Sævik m fl, Akrehamn
217 Mk Framnæs	t k f	T	24	50.0	12.0	6.0	Ideal	16	0	Knut Slåttebrekk, Akrehamn
218 Mk Østhus	h t	T	06	60.8	17.4	7.9	Bolind.	40	1	H O Kristoffersen m fl, Vedavågen
219 Ms Fram	k f	T	07	42.1	14.0	5.6	Bolind.	25	0	H H Sævland, Sævelandsvik
220 Mk Helene	k t	T	17	41.4	13.8	6.4	Bjørn	12	0	K Sørensen Østhus, Vedavågen
221 Ms Hanna	k f	T	05	36.5	13.0	5.5	Aktiv	9	0	P Karlsen Østhus, Vedavågen
222 Må Norden	k	T	30	23.0	8.0	4.0	Karm	5	0	Lars Valhammer, Akrehamn
223 Ms Buvik	k f	T	11	41.0	14.7	7.0	Skandia	25	0	T Sørensen Sævik m fl, Vedavågen

R-AL. Årdal merkedistrikt.

1 Må Vigtor	k f	T	95	22.8	6.8	2.4	Victor	5	2	Ola Tytlandsvik, Sør-Skår
2 Ms Haugen	k f	T	90	38.0	15.4	6.0	Skandia	8	0	Bertel Mæhle, Sør-Skår
3 Ms Niord	f	T	?	44.0	18.0	7.5	Avance	20	0	Johs Sørskår m fl, Sør-Skår
4 Ms Ternen	f k	T	?	36.0	13.3	6.0	Wichm.	10	0	Johs L Sørskår, Sør-Skår
5 Må Fram	k f	T	16	35.5	11.1	3.7	Ideal	8	0	Rasmus M Skår, Sør-Skår
6 Må Kåre	f	T	?	27.0	8.0	3.0	Glimt	5	0	Knut J Ur, Sør-Skår
7 Må Mågen	f	T	30	25.0	7.0	4.0	R. M.	6	3	Nessa Notlag, Nessa i Ryfylke
8 Må Snøgg	f	T	33	26.0	9.0	3.6	Motor	10	4	Age Tytlandsvig, Sør-Skår
9 Må Marius	f	T	14	30.0	10.0	4.0	Wichm.	7	0	Hartvig Mæle, Årdal i Ryfylke
10 Må Svanen	f	T	?	25.0	8.0	4.0	R. M.	6	0	Johs Nessa, Nessa i Ryfylke
11 Ms Jarman	k f	T	27	34.0	11.0	5.0	Jarl	8	0	Olaus Tytlandsvik, Sør-Skår

R-AS. Avaldsnes merkedistrikt.

1 Må Kvik	k f	T	12	30.0	8.5	5.0	Rap	7	0	Sivert E Våga, Fosnøy
3 Må Ternen	k f	T	10	25.0	8.0	3.5	Aktiv	3	0	Kr Osmundsen m fl, Røksund
4 4/å Mikelsen	f	T	90	26.0	7.0	4.0	—	—	1 J Jakobsen, Høievarde pr Kopervik	
5 Må Alken	f	T	14	21.0	7.0	3.0	Atlanta	6	0	Daniel Johnsen, Fosnøy
7 Må Håstø	f k	T	25	30.0	10.0	5.0	Wichm.	7	0	J Håstø m fl, Slåttevik, Tysvær
8 Må Fosnøy	k f	T	16	26.0	9.0	3.5	Skandia	6	0	Peder S Fosen, Fosnøy
9 Ms Visnes	k t	T	10	33.2	11.5	5.3	Skandia	10	0	Peder Skeie m fl, Visnes på Karmøy
12 Må Maiblomsten	f	T	25	22.5	6.5	3.5	Populær	4	0	Johs J Lyngheim, Avaldsnes på Karmøy
14 Må Fix	k f	T	?	21.0	6.5	3.0	Aktiv	3	0	Hjalmar Nilsen, Visnes på Karmøy
15 Må Gundershaug	f k	T	20	23.3	7.0	3.5	Karm	5	0	John C J Matland, Kopervik
18 Må Båsyvik	f	T	10	23.0	6.0	3.0	Populær	4	1	John Bårsvik, Røksund
19 Må Odin	f k	T	14	29.5	11.0	4.0	Skandia	7	0	Johan Nilsen, Visnes på Karmøy
20 Må Røksund	f	T	17	21.0	6.5	2.5	Populær	4	0	Edvart Larsen m fl, Røksund
21 Må Røk	f k	T	17	22.5	6.7	3.0	Karm	4	0	Hans Olsen, Røksund
24 Må Rap	f k	T	16	32.0	8.0	5.5	Archim.	4	1	Ludvik L Koldetræ, Kopervik
26 Må Mågen	f k	T	16	30.9	10.2	4.0	Skandia	7	0	Peder P Lande, Visnes på Karmøy
27 Sk Buvik	h	T	17	93.0	36.0	11.0	—	—	0 P P Hinderaker m fl, Visnes	
29 Må Strilen	k f	T	00	30.0	10.6	3.0	Tryg	6	0	P V Hinderaker, Visnes på Karmøy
30 Mk Rupee	k h	T	93	57.0	15.2	7.0	Gideon	28	1	P P Hinderaker, Visnes på Karmøy
31 Mk Kongsnes	f k	T	16	59.0	14.0	5.5	Wichm.	25	0	Ole O Kvalevåg, Kvalavåg
32 8/å —	k f	T	04	28.2	8.6	3.2	—	—	1 Kr K Kvalevåg m fl, Kvalavåg	
33 6/å —	k f	T	03	22.9	7.2	2.5	—	—	0 Kr K Kvalevåg m fl, Kvalavåg	
34 Ms Strømpil	k h t	T	03	50.8	16.4	7.3	Grei	25	1	Kr K Kvalevåg m fl, Kvalavåg
35 Må Teddy <sup>2)</sup>	t f	T	?	23.0	5.0	3.0	Karm	5	0	Ole O Hørring, Kopervik

1/ Omb. 1925. 2/ Omb. 1920.

Farkostens nummer, art og navn	Anvendelse	Materiale	Byggear	Lengde	Bredde	Dybde	Maskin, navn	Antall HK	F. & fangstb.	Eierens (den korresponderende reders) navn og postadresse
36 Må Agtiv	f k t	T	03	29.0	9.6	5.0	Aktiv	7	0	Gunvald J Hørring, Kopervik
37 Ms Expres	k f	T	80	33.0	12.2	5.0	Rap	12	0	Ådne P Kvalevåg, Kvalavåg
38 Må Hågneland	k f	T	09	27.0	8.0	3.0	Karm	5	0	Kr H Helgeland, Kopervik
39 8/å —	k f	T	00	28.0	9.0	3.4	—	—	1	B K Vigsnes m fl, Visnes på K.øy
40 Må Norden	k f	T	?	17.0	5.0	2.0	?	3	0	Peder Viksnes, Dalen pr Haugesund
41 6/å —	k f	T	90	30.0	8.0	4.0	—	—	0	H A Visnes, Visnes på Karmøy
42 6/å —	k f	T	05	15.0	5.0	3.0	—	—	0	H A Visnes, Visnes på Karmøy
44 Må Hans	k f	T	08	20.7	7.3	3.5	Dan	4	0	Olav Skeie, Visnes på Karmøy
45 Må Anna	k f	T	10	20.0	6.0	2.4	Atlanta	4	0	H Hinderager, Dalen pr Haugesund
48 Må Odd	f k	T	?	23.0	6.0	4.0	Fairb.	5	0	Nils Øvretveit, Visnes på Karmøy
50 Må Snygg	f k	T	10	22.0	6.0	3.9	Snøgg	3	0	E Lydersen m fl, Dalen pr Hauges.
51 Mk Reydarfjord	h k	T	95	60.3	16.9	7.8	Dan	21	0	P Jakobsen m fl, Høievarde pr Kop.
52 6/å —	f k	T	00	22.0	7.0	3.0	—	—	0	Ole J Kvalevåg m fl, Kvalavåg
54 Mk Brødrene	t k	T	16	39.0	13.5	6.0	Avance	15	0	Bertinus Våga m fl, Røksund
56 Ss Forsøket	l	T	90	40.0	15.0	5.0	—	—	0	Lars K Fosen, Røksund
57 Ss Alken	l f	T	?	32.0	12.0	7.0	—	—	0	Nils Løkken, Røksund
59 Må Thor	f	T	20	23.0	7.0	3.5	Grei	4	0	Svend A Kalstø, Kvalavåg
60 Ss Håbet	f	T	00	30.0	10.0	6.0	—	—	0	Svend A Kalstø, Kvalavåg
61 6/å —	k f	T	10	25.0	8.0	4.0	—	—	0	John B Våge, Avaldsnes
62 Må Vigsnes	f k	T	?	23.0	7.0	3.5	Fox	7	0	Jacob Nilsen, Visnes på Karmøy
64 Må Møller	f	T	00	23.0	5.4	3.2	Møller.	6	0	A A Hinderaker, Visnes på Karmøy
65 Ms Hai	k f	T	10	31.0	11.0	5.0	Skandia	7	0	Tore Bygnes, Kopervik
68 Må Liv	f k	T	18	32.0	10.0	4.0	Wichm.	8	0	L H Gismervik m fl, Avaldsnes
69 Ss Fram	l	T	09	30.0	9.0	5.5	—	—	0	L H Gismervik m fl, Avaldsnes
70 Ms Lina	f k	T	05	30.0	11.0	5.0	Rap	7	0	Knut Landenes m fl, Avaldsnes
71 Må Fremad	f	T	15	27.0	7.4	3.0	Frisbie	6	0	Ole Ciausen, Avaldsnes
72 Må Falken	k f	T	05	28.0	10.0	3.5	Skandia	5	0	Arne Kalstø, Avaldsnes
73 Må Karoline	k f	T	18	23.0	7.3	3.5	Wichm.	3	0	Anskar A Kvalevåg, Avaldsnes
75 Må Alken	k f	T	18	24.5	11.8	4.1	Karm	5	0	O Kristian Klausen, Avaldsnes
76 Ms Brødrene	k	T	06	38.5	14.0	6.0	Skandia	12	0	Reinart S Meland m fl, Håvik

## R-B. Bokn merkedistrikt.

1 Må Traust	k f	T	15	31.0	10.5	4.5	Normo	7	0	Elisæus Vatneland m fl, Føresvik
2 Må —	k	T	28	34.0	11.8	5.0	Wichm.	10	0	Lars Sæbø m fl, Føresvik
3 Må —	k f	T	15	31.0	8.0	4.0	Dan	7	0	Jacob Hogneland m fl, Søndaland
4 Må Falken	k f	T	10	28.0	9.0	4.0	Rap	5	0	J I Borgenvik, Føresvik
5 Ms Orion	f k	T	17	40.0	16.3	5.3	Avance	25	4	Otto Alvestad m fl, Føresvik
6 Ms Montreal	k f	T	20	30.0	10.5	4.0	Stabil	8	0	Elisæus Vatneland m fl, Føresvik
7 Ms Uræd	t k f	T	08	32.6	11.8	5.0	Levahn	12	0	Sigvald Loten, Søndaland
8 Må —	k f	T	15	30.9	10.8	4.1	Sterk	6	0	Henrik Håland m fl, Føresvik
9 Må Fløi	k f	T	17	32.0	11.5	4.0	Rap	12	0	Lars H Ognøy m fl, Føresvik
10 Må —	k f	T	09	28.7	9.4	3.9	Levahn	6	0	Lars Senneland, Søndaland
11 Må —	k f	T	16	33.0	10.5	4.0	Rap	9	0	Erik Sæbø m fl, Føresvik
12 Må —	k f	T	00	28.0	9.5	3.3	Dan	4	0	Hans E Hansen, Føresvik
13 Må Trygg	k f	T	15	30.0	10.4	4.1	Rap	7	0	Anders Kro m fl, Føresvik
15 Må —	k f	T	16	31.8	10.3	3.8	Rap	9	0	Olaus Hegland m fl, Austre Bokn



JERNSTØPE GODS av KVALITETSJERN  
av enhver art og størrelse, efter egne eller tilsendte  
modeller. Telef. 3511 — 3512

Farkostens nummer, art og navn	Anvendelse	Materiale	Byggår	Lengde	Bredde	Dybde	Maskin, navn	Antall HK	F. & fangstb.	Eierens (den korresponderende reders) navn og postadresse
16 Må Fram	k f	T	16	32.0	10.0	4.0	Gideon	8	0	Tønnes Bryningsland m fl, Bokn
17 Må Trygg	k f	T	17	31.0	9.5	4.0	Hein	7	0	Lauritz Aksdal m fl, Føresvik
18 Må —	k f	T	15	30.0	10.4	4.5	Rap	7	0	Lars Sæbø m fl, Føresvik
19 Må Odin	k f	T	15	30.0	10.4	4.5	Hein	6	0	Gunvald Våge m fl, Austre Bokn
20 Må Svanen	k f	T	08	27.0	10.0	3.9	Gideon	4	0	Martin S Øvrebo, Føresvik
21 l Von <sup>1)</sup>	l	T	16	29.0	10.5	3.5	—	—	0	Elisæus Vatnaland m fl, Føresvik
23 Ss Fiskerheim	l	T	80	30.0	9.0	3.5	—	—	0	Andr Kro m fl, Austre Bokn
24 Må Torden- skjold	t	T	?	34.0	11.0	5.5	Wichm.	14	0	Erik Øvrebo, Føresvik
25 l Sjøblomsten	l	T	05	29.0	9.2	4.3	—	—	0	Martin Nygård m fl, Føresvik
26 Må Rap	k	T	14	32.0	11.0	5.0	Rap	9	0	Jens J Are m fl, Føresvik
27 Må Nordlyset	k f	T	16	32.0	12.0	4.4	Hein	7	0	Martin Nygård m fl, Føresvik
28 Ms Duen <sup>2)</sup>	l	T	?	35.0	12.3	5.0	Levahn	12	0	Sigval Loten, Søndaland
29 Må Tryg	k f t	T	16	31.0	10.5	4.0	Danette	7	0	Erik S Våge, Søndaland
30 Må Forsøg	k f	T	29	32.3	10.9	4.8	Rap	8	0	Trygve Hognaland, Søndaland
31 Ms Brødrene	k	T	14	38.0	12.0	5.0	Grei	12	0	Hans Hognaland m fl, Søndaland
32 Må Måken	k f	T	20	33.0	11.7	4.1	Levahn	10	0	Holger H Are, Søndaland
33 Må Sport	t	T	16	30.0	9.0	4.3	Levahn	7	0	Jacob Larsen, Føresvik
34 Må Hans	k	T	?	17.5	5.4	2.7	?	4	1	Tom Snækkevik, Føresvik
35 Må Gran	k f	T	28	34.0	8.5	5.0	Skandia	15	0	Peder Alvestad m fl, Føresvik
36 Må —	t	T	00	22.0	5.5	2.5	Rogal.	4	0	Elisæus Vatnaland m fl, Føresvik
37 Må Danette	k	T	96	28.0	10.0	4.0	Danette	4	0	M Laupland m fl, Føresvik
38 Må Snyg	f	T	16	19.6	5.8	1.9	Wichm.	3	0	Halfd Thuestad, Føresvik
40 Må Sjøråk	k f	T	09	30.0	11.0	4.0	Rap	7	0	K Grønnestad m fl, Føresvik
41 l Falken	l	T	95	32.5	11.5	5.5	—	—	0	Alfred Alvestad, Føresvik
42 Ss Lissie	l	T	90	33.0	9.0	6.0	—	—	0	Holger H Are, Føresvik
43 l Krognes	l	T	?	23.0	7.0	4.0	—	—	0	S O Våge, Søndaland
44 l Hjemet	l	T	07	25.0	8.0	4.0	—	—	0	Jørgen I Are m fl, Søndaland
45 l Thore Hund	l	T	00	25.0	6.0	5.0	—	—	0	Teodor J Boknaberg, Føresvik
46 l —	l	T	?	35.0	8.0	4.0	—	—	0	Daniel Sæbø m fl, Føresvik
47 Må Teigland	f	T	31	25.0	9.0	3.5	Sleipner	6	0	Berthel Våge Kro m fl, Føresvik
48 Må Jøsangvåg	f	T	?	28.0	7.0	3.5	—	—	0	Marselius Jøsang, Søndaland
49 Må Dunn <sup>3)</sup>	l	T	98	20.0	4.6	2.0	Dunn	2	0	Helmik Jøsang, Søndaland
51 Må Trygg	f	T	18	22.0	7.2	2.3	Atlanta	4	0	Halvor Gudmundsen, Føresvik
52 Må Stavanger- fjord	2 k	T	17	32.0	12.0	5.0	Bergs.	10	0	Jørgen I Are m fl, Søndaland
54 Ms Viking	t	T	80	39.5	14.0	4.0	Ideal	15	0	Ingv Engelsen, Søndaland
55 l Vinterheim	l	T	17	25.0	4.8	3.4	—	—	0	Holger H Are, Søndaland
57 Må Lykkens prøve	k f	T	24	34.0	12.0	4.3	Skandia	8	0	T L Bokneberg, Føresvik
58 Ms Freden <sup>4)</sup>	f t	T	10	36.0	13.0	7.0	Skandia	10	1	Elisæus Ognøy m fl, Føresvik
59 Ss Fix	l	T	?	28.0	11.0	5.0	—	—	0	Lars Sæbø, Føresvik
60 l —	l	T	?	31.0	11.0	4.0	—	—	0	Konrat Sæbø m fl, Føresvik
61 l —	l	T	09	23.5	7.0	3.5	—	—	0	Henrik Håland m fl, Føresvik
62 Må —	f k	T	19	32.5	11.0	4.0	Skandia	8	0	Hans H Alvestad m fl, Føresvik
63 Ms Sonja I	f k	T	30	47.0	17.0	8.0	Wichm.	30	2	O Alvestad m fl, Føresvik
65 l Bai Høk	l	T	10	28.0	8.0	4.0	—	—	0	Tønnes Bryningsland, Føresvik
66 Må Revansje	k	T	10	32.0	10.0	4.3	Bolind.	10	0	Adolf Øvrebo, Føresvik
67 Må Sjøgutten	k	T	20	41.5	15.0	5.0	Levahn	12	0	Lauritz Vågshaug m fl, Føresvik
68 l Måken	l	T	00	26.5	9.5	2.5	—	—	1	Ole B Våge m fl, Austre-Bokn

Farkostens nummer, art og navn	Anvendelse	Materiale	Byggeår	Lengde	Bredde	Dybde	Maskin, navn	Antall HK	F. & fangstb.	Eierens (den korresponderende reders) navn og postadresse
1 Ms Brønnes	k	T 29	44.0	15.5	6.3	Union	20	0	Lars Øglend m fl, Egersund	
2 Ms Dyrøy <sup>1)</sup>	k	T 19	43.5	14.5	6.2	Rap	22	0	Teo T Vasvig m fl, Hellvik i Eigersund	
4 Ms Tjørve	k	T 15	40.0	13.0	6.0	Stabil	20	0	Amund S Mong m fl, Egersund	
5 Mk Goksem	k	T 22	51.0	14.5	6.0	Nygrei	35	0	A O Puntervold m fl, Egersund	
6 Ms Ragnhild	k	T 27	42.0	15.0	6.0	Wichm.	20	0	Jakob Mong m fl, Egersund	
8 Ms Buen	k	T 00	34.3	13.3	5.6	Rap	12	0	Joh Kvalbein, Hellvik i Eigersund	
9 Må —	k	T 10	26.5	9.0	4.0	Rap	4	0	Andreas Ege, Egersund	
10 Ms Ella	k	T 02	35.5	14.0	5.8	Rap	12	0	T W Hestnes m fl, Egersund	
11 Ms Hådyr	k	T 15	42.0	14.5	5.7	Rap	18	0	Talak Mong m fl, Egersund	
12 Ms Stjernen	k	T 15	41.0	14.0	5.0	Rap	12	0	Kristian Sæstad m fl, Egersund	
13 Må Jollijøk	k	T 18	32.0	8.0	4.0	Rap	7	0	Mikal Østebrod, Nordre Eigerøy	
14 Ms Egerø	k	T 19	43.0	15.5	6.0	Rap	25	0	I Myklebust m fl, Nordre Eigerøy	
15 Ms Strålau	k f	T 16	41.6	14.2	6.0	Rap	12	0	Isak I Seglem m fl, Nordre Eigerøy	
16 Ms Svanen	k f	T 92	57.4	14.3	6.4	Rap	9	0	Karl T Svanes m fl, Egersund	
17 Ms Ternen 2	k	T 31	44.0	15.5	6.1	Rap	29	0	Tønnes T Svanes m fl, Egersund	
18 Må Ternen	k	T 20	23.0	8.0	4.0	Roald	6	0	J E Karlsen m fl, Hellvik i Eigers.	
19 Må Trøg	k	T 10	23.0	8.0	4.0	Rap	4	0	Ole Asersen, Hellvik i Eigersund	
20 Ms Svanen	k	T 16	40.5	13.0	5.7	Rap	17	0	Ole Sundstø m fl, Egersund	
21 Må Sundstø	k	T 05	25.0	8.0	4.0	Rap	6	0	Ole Sundstø m fl, Egersund	
22 Ms Skarvøy	k	T 98	37.5	15.0	6.5	Skandia	12	0	Erling E Øglend, Egersund	
23 Ms Saturn	k	T 13	30.5	12.0	5.5	Rap	9	0	Didrik Øglend m fl, Egersund	
24 Må Øglend	k	T 19	24.0	9.0	4.0	Skandia	4	0	Didrik Øglend m fl, Egersund	
26 Må Rap	k	T 05	25.0	8.0	4.3	Rap	6	0	Jakob D Hovland, Egersund	
27 Må Lyn	k	T 28	24.0	7.5	5.5	Rap	4	0	Berthinius G Løining, Egersund	
28 Må Halsen	k	T 08	28.0	7.0	4.0	Rap	6	0	Hans H Hovland, Egersund	
29 Må Fuglen	k	T 14	20.0	7.0	3.5	Roald	3	0	Jakob Grastvet, Egersund	
30 Ms Sæstad	k	T 19	41.0	14.5	6.0	Rap	24	0	Jakob J Sæstad m fl, Egersund	
31 Må Sterk	k	T 12	30.0	7.4	4.2	Rap	7	0	Ole K Svanes m fl, Egersund	
32 Ms Astri	k	T 13	42.0	13.5	5.5	Avance	18	0	Karl L Helvig m fl, Egersund	
33 Ms Stormfuglen	k	T 32	46.8	18.2	6.5	Rap	35	0	K L Helvig m fl, Helv. i Eigersund	
34 Ms Rap 2	k	T 08	24.5	8.5	4.0	Rap	6	0	Karl L Helvig m fl, Egersund	
35 Ms Løineng <sup>2)</sup>	k	T 19	43.0	14.0	5.7	Aktiv	11	0	Ingv T Hovland m fl, Egersund	
36 Må Flid	k	T 10	28.0	8.0	4.5	Aktiv	5	0	Hans O Hovland, Egersund	
37 Må Kleppa 2	k	T 00	25.0	9.0	5.0	Rap	5	0	Johan J Hovland m fl, Egersund	
38 Ms Kleppa	k	T 04	36.0	13.0	5.3	Rap	12	0	Tollak J Hovland m fl, Egersund	
39 Ms Stormfuglen	k	T 94	36.0	13.0	4.8	Aktiv	8	0	Jakob M J Stapnes, Egersund	
40 Ms Vest	k	T 05	37.0	13.0	5.5	Aktiv	9	0	Theodor J Helvig m fl, Egersund	
41 Ms Dalen	k	T 30	45.5	15.0	6.5	Rap	24	0	H P L Myklebust, Nordre Eigerøy	
42 Ms Svælven	k	T 24	40.0	13.5	7.0	Rap	20	0	Salve B Svanes m fl, Egersund	
43 Ms Edna	k	T 10	33.0	11.0	5.5	Grei	10	0	Hans Håland m fl, Egersund	
44 Ms Vågefjell	k	T 19	44.6	14.6	5.5	Hein	18	0	Roald Skjebred, Egersund	
46 Må Hovland	k	T 10	27.0	8.5	4.3	Aktiv	5	0	Rasmus Hovland, Egersund	
48 Ms Tekla	k	T 19	42.5	14.5	6.0	Grei	25	0	Th T Møglebust, Egersund	
49 Ms Brødrene	k	T 09	37.0	14.0	6.0	Hein	14	0	Tones J Helvig m fl, Egersund	
50 Må Hein	k	T 11	25.0	7.5	4.0	Hein	6	0	Gustav T Helvig m fl, Egersund	
51 Må Lax	k	T 09	21.0	6.8	2.7	Solo	5	0	Anders Øglend, Nordre Eigerøy	
53 Ms Salome <sup>3)</sup>	k	T 16	40.0	14.0	5.5	Rap	15	0	Peder Midbrød m fl, Egersund	
54 Må Svanes	k	T 02	25.0	7.4	4.0	Eagle	3	0	Johannes H Svanes, Egersund	
55 Ms Leidland	k	T 15	40.0	13.5	5.7	Rap	12	0	Andreas H Leidland, Egersund	

Farkostens nummer, art og navn	Arvendelse	Materiale	Byggår	Lengde	Bredde	Dybde	Maskin, navn	Antall HK	F. & fangstb.	Eierens (den korresponderende reders) navn og postadresse
56 Må Marta	k	T	12	28.0	8.5	4.5	Prima	4	0	Andreas H Leidland, Eigersund
57 Må Hestnes	k	T	10	27.0	9.0	4.0	Rap	6	0	Theodor L Hestnes m fl, Eigersund
58 Ms Sjoblomst	k	T	31	43.0	15.0	6.5	Rap	29	0	Joh Larsen Hestnes m fl, Eigersund
59 Må Holan	k	T	18	22.0	8.0	3.5	Rap	4	0	Ole A Helvig m fl, Eigersund
60 Ms Selvia	k	T	12	37.0	12.5	6.0	Rap	12	0	Valdemar A Helvik m fl, Eigersund
61 Ms Solheim	k	T	11	23.0	8.0	3.5	Rap	4	0	Valdemar A Helvik m fl, Eigersund
62 Ms Sjøfuglen	k	T	19	42.0	15.3	6.0	Union	30	0	O Jonsen m fl, Hellvik i Eigersund
63 Ss Brødrene	k	T	05	28.0	11.0	5.0	—	—	0	Teodor T Østebrod m fl, Eigersund
64 Må Grei	k	T	05	26.0	8.0	4.5	Grei	4	0	Teodor T Østebrod m fl, Eigersund
65 Må Seilsten	k	T	08	25.0	7.5	4.5	Rap	4	0	Rasmus Nilsen, Seglem,
67 Ms Dolly <sup>1)</sup>	k	T	15	39.0	13.0	5.0	Aktiv	11	0	Severin S Stapnes m fl, Eigersund
67 Ms Dolly	k	T	19	42.0	14.5	6.0	Rap	22	0	Peder Skadberg, Eigersund
68 Må Rap	k	T	09	25.0	9.0	4.5	Rap	5	0	Mandius Østebrod m fl, Eigersund
69 Ms Alken	k	T	00	37.0	13.0	5.5	Aktiv	9	0	Berent B Helvik m fl, Eigersund
71 Må Varden	k	T	07	26.0	9.0	5.0	Aktiv	5	0	Rasmus R Østebrod, Eigersund
72 Må Lyna	k f	T	12	30.0	10.0	4.3	Aktiv	7	0	Peder K Løining m fl, Eigersund
74 Ms Myklebust	k f	T	16	41.0	13.5	5.5	Rap	18	0	A Rasmussen m fl, Nordre Eigerøy
75 Ms Skjelbred	k	T	90	34.0	13.5	4.4	Gamma	12	0	R Skjelbred m fl, Nordre Eigerøy
76 Må Rask	k	T	06	28.0	9.0	3.5	Rap	5	0	Wih H Hestnes m fl, Eigersund
77 Ms Seglem	k	T	24	43.0	14.5	6.5	Wichm.	20	0	Olav O Seglem m fl, Eigersund
78 Må Stabil	k	T	12	22.0	8.0	3.0	Stabil	4	0	Jens Kristensen, Eigersund
79 Ms Fram	k	T	10	31.0	11.0	5.0	Rap	9	0	Ole J Hestnes, Eigersund
80 Ms Løberg	k f	T	09	32.5	12.0	6.5	Rap	9	0	Ole J Hestnes m fl, Eigersund
81 Må Kvik	k	T	15	21.0	7.0	3.0	Archim.	3	0	Salve Klippenberg, Eigersund
83 Må Rap	k	T	10	25.5	9.2	4.1	Rap	4	0	Kr Klippenberg m fl, Eigersund
84 Ms Krågen	k	T	19	44.0	14.5	5.7	Rap	22	0	Tollef T Leidland, Eigersund
85 Ms Mågen	k	T	05	34.0	11.7	4.5	Aktiv	8	0	Karl J Håland m fl, Eigersund
86 Ms Klara	k	T	01	40.0	16.0	7.0	Aktiv	15	0	Jakob L Stapnes m fl, Eigersund
87 Må Stapnes	k	T	19	24.0	7.0	3.5	Rap	4	0	Ingeman Stapnes, Eigersund
89 Må Grei	k	T	02	24.0	9.0	3.5	Grei	8	0	Håkon H Helvig, Eigersund
90 Må Hadland	k	T	10	27.0	7.5	3.5	?	3	0	Abraham E Hadland m fl, Eigersund
91 Må Jon	k	T	06	26.0	7.0	4.5	Fairb.	3	0	Johan Nikolaisen, Eigersund
92 Må Sabb	k	T	33	27.0	11.0	5.0	Sabb	5	0	J Pedersen m fl, Hellv. i Eigersund
93 Ms Sleipner	k	T	17	24.0	8.0	4.5	Sleipner	4	0	Sivert P Lædre, Eigersund
94 Ms Emma	k	T	05	35.5	12.7	5.1	Stabil	12	0	J N Leidland, S Eigerø, Eigersund
96 Må Fair	k	T	08	20.0	5.0	3.0	Fairb.	4	0	Th A Leidland, Eigersund
98 Må Lædre	k	T	13	20.0	6.0	3.5	Roald	3	0	Gustav Lædre m fl, Eigersund
99 Ms Anna	k	T	95	35.0	12.0	6.0	Rap	12	0	K Skadberg m fl, Nordre Eigerøy
100 Ms Nysund	k	T	18	40.0	13.5	5.3	Rap	12	0	A E Leidland m fl, Nordre Eigerøy
101 Må William	k	T	10	19.0	5.0	3.5	Roald	3	0	Ingeman Tønneson, Eigersund
102 Må Fuglen	k	T	13	23.0	7.0	4.0	Gideon	5	0	Ingval G Hovland m fl, Eigersund
103 Må Storm	k	T	17	22.0	6.0	2.5	Amerik.	4	0	Edward Øgliende, Eigersund
104 Må Sleipner	k	T	10	26.0	6.0	3.5	Roald	6	0	Edward Lædre, Eigersund
105 Ms Seglem	k	T	05	37.0	13.5	5.5	Rap	12	0	J A Seglem m fl, Nordre Eigerøy
106 Må Fix	k	T	01	24.0	9.0	3.3	Skandia	6	0	H G Isaksen, Nordre Eigerøy
107 Må Sterling	k	T	13	29.0	9.8	3.7	Rap	7	0	Anders Øglænd, Eigersund
108 Må Rask	k	T	00	21.0	6.0	3.0	Roald	3	0	Hans J Mong, Eigersund
109 Må Mågen	k	T	98	21.0	7.0	3.0	Roald	3	0	Herman N Mong, Eigersund
110 Må Hans	k	T	16	21.0	5.0	3.5	Roald	3	0	Tollak H Mong, Eigersund
111 Må Roald	k	T	15	19.0	5.0	3.5	Roald	3	0	Andreas Ege Hovland, Eigersund
112 Må Kjell	k	T	12	19.0	6.0	3.0	C. Perf.	3	0	Petter O Hovland, Eigersund
113 Må Evelyn	k	T	06	27.0	7.0	5.0	Rap	9	0	Ingeman T Hestnes, Eigersund
114 Må Glimt	f k	T	10	25.0	9.5	4.0	Aktiv	5	0	Johan A Seglem m fl, Eigersund

Farkostens nummer, art og navn	Anvendelse	Materiale	Byggehø	Lengde	Bredde	Dybde	Maskin, navn	Antall HK	F. & fangstb.	Eierens (den korresponderende reders) navn og postadresse
115 Må Glog	t	T	15	21.0	7.0	3.0	Rap	5	0	Torger A Midbrød m fl, Eigersund
116 Må Lygre <sup>1)</sup>	k	T	15	29.0	10.0	4.0	Rap	7	0	Adolf Klippenberg, Eigersund
119 Må Mong	k	T	25	28.0	9.0	4.0	Rap	6	0	Sivert A Mong m fl, Eigersund
120 Ms Flid	kh	T	20	46.6	17.0	6.3	Bjørn	25	0	Emil A. Hovland, Eigersund
121 Må Prøven	k	T	16	29.7	11.0	4.5	Rap	7	0	Alfred Hestenes m fl, Eigersund
122 Ms Stanly	k	T	17	45.0	16.0	6.0	Nygrei	30	0	M O Leidland m fl, Nordre Eigerøy
124 Mk Frøia	t	T	00	56.4	19.1	4.9	Rap	22	0	G Berentsen, Hellvik i Eigersund
125 Må Orion	k	T	25	20.0	6.4	4.0	Marna	3	0	Arne T Svanes, Eigersund
126 Ms Engø	k	T	28	44.0	15.0	6.6	Stabil	25	0	Herman Loining, Eigersund
127 Ms Sjøliv	k	T	30	45.0	16.0	6.5	Rap	29	0	Ton. Seglem m fl, Nordre Eigerøy
128 Ms Kjellholmen	k	T	06	31.0	11.0	5.5	Rap	14	0	Nils T Stapnes, Eigersund
129 Må Snøgg	k	T	20	21.0	8.0	4.0	Snøgg	4	0	Sverre S Stapnes, Eigersund
130 Må Makrellen	k	T	16	31.0	10.5	4.3	Skandia	6	0	A Assersen, Hellvik i Eigersund
131 Må Vårbrud	k	T	17	26.0	8.0	5.0	Skandia	5	0	Gerh Helland, Hellvik i Eigersund
132 Ms Løgresund	h	T	33	42.0	15.0	8.0	Rap	35	0	M Hestenes m fl, Eigersund
132 Ms Vårsol	hk	T	33	36.0	16.0	7.0	Wichm.	30	0	A H Leidland m fl, Eigersund
135 Ms Bruse	k	T	09	38.0	14.0	6.8	Saffle	25	0	J J Stapnes m fl, Eigersund
136 Må Sannarnes	k	T	33	33.0	12.0	4.5	Union	7	0	Gerh Helland, Hellvik i Eigersund
137 Ms Hvalen	k	T	09	34.0	12.0	6.3	Rap	12	0	Tønnes Nesvåg, Eigersund
138 Må Thor	k	T	20	24.0	10.0	4.0	Sabb	5	0	Kr Berentsen m fl, Hellvik i Eigersund
139 Ms Snekkestø	k	T	16	40.4	13.6	6.0	Hein	12	0	Joh K Helvig, Hellvik i Eigersund

## R-EF. Erfjord merkedistrikt.

1 Må Kvik	f	T	23	23.5	8.0	3.3	Wichm.	6	2	Magnus Leirvik, Erøy
2 Ms Duen <sup>2)</sup>	f	T	06	45.0	15.5	5.8	Skandia	15	4	Knut O Surnevik m fl, Erøy
3 Ms Havsulen	f	T	06	40.0	17.0	6.0	Skandia	16	4	A P Vågane m fl, Erøy
4 Ms Eigarfjord	f	T	18	45.0	18.0	7.7	Avance	22	4	Edv. O Boen m fl, Erøy
5 Ms Lykken	ft	T	09	37.4	13.3	6.0	Skandia	10	0	Torjus Torkelsen, Erøy
6 Ms Alken	ft	T	06	36.3	14.3	6.0	Skandia	20	0	Ingval Tednes m fl, Erøy
7 Sk Rypen	k f	T	00	39.0	15.0	5.0	—	—	1	Davit Hagen m fl, Erøy
8 Må Kilavåg	f	T	14	32.0	10.5	4.0	Rap	9	0	Johan Kilane, Erfjord
9 Må Kvik	f	T	?	21.5	6.0	2.5	Rap	4	2	Børre Rødne, Erøy
10 Mk Laugen	tf	T	04	65.0	14.0	6.2	Jarl	35	0	Johan Kalheim m fl, Erfjord
11 Må Rask	f	T	?	25.0	8.0	3.5	Snøgg	5	2	Edv Leverskjer m fl, Erøy
12 Må Fiskeren <sup>3)</sup>	f	T	19	26.3	7.7	3.2	Rap	4	1	Knut O Surnevik m fl, Erøy
13 Må Megler Smek	k f	T	14	33.0	11.0	4.0	Rap	7	2	Ola Hansen m fl, Erfjord
14 Må Tednesbåten <sup>4)</sup>	f	T	30	22.0	8.0	3.0	Rogal.	4	3	Johan Tednes, Erøy
15 Må Tor	f	T	30	26.0	10.0	4.0	R. M.	6	2	Johan As, Erfjord
16 Må Svint	f	T	33	29.0	9.5	3.5	F. M.	12	2	Ola Boen m fl, Erøy
17 Må Snøgg <sup>4)</sup>	f	T	12	25.0	7.0	4.0	Snøgg	3	1	Osmund Tednes, Erøy

## R-F. Finnøy merkedistrikt.

1 Ms Fix	f	T	?	40.0	8.5	8.0	Stabil	16	0	Selmer Jansen, Reilstad
2 Ms Nora	t	T	17	37.0	14.0	6.0	Wichm.	18	1	Olav Hausken m fl, Judaberg
3 Ms Duen	f	T	?	36.0	12.0	4.5	Skandia	8	0	Birger Kvame, Judaberg
4 Ms Elida	t	T	04	38.8	15.0	6.0	Grei	12	1	Bernt Nærland, Reilstad
5 Ms Solveig	t	T	17	48.0	16.0	9.0	Rap	22	1	Guttorm Hausken, Judaberg
6 Ms Svanen	f	T	02	35.5	12.9	6.3	Norrøna	10	2	Osmund Landa m fl, Steinnesvåg
7 D Wiktoria	h	T	05	90.0	13.0	9.0	Damp	70	0	Olav Vignes, Reilstad
8 Mk Alstein	t	T	16	54.0	14.6	7.0	Ideal	30	1	Olav Reilstad m fl, Reilstad
9 Ms Alise	t	T	?	39.0	15.0	6.7	Skandia	15	1	T O Ladstein m fl, Steinnesvåg

## R-F Finnøy — R-FD Forsand.

Farkostens nummer, art og navn	Anvendelse	Materiale	Byggear	Lengde	Bredde	Dybde	Maskin, navn	Anvendelse	F. & fangstb.	Eierens (den korresponderende reders) navn og postadresse
10 Ms Holter	f	T	06	35.0	13.0	5.5	Skandia	12	2	Morten Steinnes m fl, Steinnesvåg
11 Ms Diva	t	T	14	40.8	14.0	4.9	Sølyst	20	1	Finnø Sardine Co A/S, Steinnesvåg
13 Må Kvidevisen	f	T	20	18.0	5.0	2.0	R. M.	2	0	Elmer Sveta, Reilstad
15 Ms Breifød	f t	T	03	40.0	16.0	6.0	Skandia	20	2	Belest T Landa m fl, Steinnesvåg
16 Ms Fridtjof Nansen	t	T	06	42.0	16.0	6.0	Wichm.	20	1	Bjørn Norland, Judaberg
17 Må Snogg	f	T	21	21.0	7.0	3.0	R. M.	2	0	Birger Kvame, Judaberg
18 Må Gå På	f	T	?	21.0	6.0	2.0	R. M.	3	0	Sigvald Mjølnes, Judaberg
20 Ms Betty	f	T	07	32.0	12.0	4.0	Hein	8	0	Bertel Gård, Talgøy
23 Må Grei	k f	T	18	32.0	11.5	4.0	Grei	7	0	Rasmus O Laursnes m fl, Judaberg
25 Må Goliat	k f	T	16	32.4	10.5	4.1	Wichm.	8	0	H Hovda m fl, Eidsvåg i Ryfylke
26 Må Baus	f k	T	04	35.1	12.1	4.8	Rap	9	0	Berner Meling m fl, Talgøy
28 Må Haug	k f	T	23	29.0	9.0	5.0	Avance	8	0	J Fredheim, Eidsvåg i Ryfylke
30 Ms Dagny	k t	T	?	30.0	12.0	4.5	Stabil	14	0	Elling Kjølvik, Talgøy
32 Mk Talgøy	f	T	27	28.0	9.0	4.0	Wichm.	6	0	Chr Larsen, Talgøy
33 Mk Finnøy	t	T	12	52.0	12.5	6.0	Nordlys	20	1	Alfred Reilstad m fl, Reilstad
34 Må Erling	f	T	20	20.0	6.0	2.0	R. M.	2	0	Erling Hovda, Eidsvåg i Ryfylke
35 Ms Hilda	t	T	93	37.2	13.1	4.3	Skandia	12	1	Reidar Roda m fl, Judaberg

## R-FR. Fister merkedistrikt.

1 Må Mågen	k	T	15	30.9	10.8	4.1	Grei	10	0	Magnus Skartveit m fl, Skartveit
2 Må Sjøgutt	f	T	21	24.0	7.0	2.7	Rap	5	0	Martin Søarhus m fl, Skartveit
3 Må Knold	k	T	15	31.0	10.0	4.0	Ideal	8	0	Ola O Skartveit m fl, Skartveit
4 Må Chaplin	k	T	16	34.0	11.0	4.0	Wichm.	8	0	Thor A Skartveit m fl, Skartveit
5 Ms Ternen	f	T	05	30.0	12.0	5.0	Grei	7	0	Hartvig B Eike, Skartveit
6 Må Lomen	k f	T	19	33.4	11.8	4.3	Rap	12	0	Berge S Eike m fl, Skartveit
7 Må Krølle	k	T	15	32.3	10.0	4.0	Stella	8	0	Tormod J Eike m fl, Skartveit
8 Ms Gulvik	f k	T	05	55.0	17.2	7.2	Karm	45	0	John J Bokn, Byre
9 Ms Halsnøy	f	T	09	40.7	17.3	5.4	Skandia	20	4	S Klungeland m fl, Skartveit
10 Må Håbet	f k	T	08	28.0	9.6	4.4	Rap	5	0	Jakob A Eike, Skartveit
11 Ms Nora	k f	T	?	41.0	15.5	5.0	Skandia	12	0	Johs. Bjerga m fl, Skartveit
12 Må Alken	f	T	?	29.0	9.0	3.6	Motor	5	0	Gustav Anvik, Skartveit
13 Må Tot	k	T	28	31.0	9.0	4.5	Wichm.	10	0	Johs T Halsne, Skartveit
14 Ms Solon	t	T	11	33.0	14.0	4.0	Skandia	15	0	Brødrene Nilsen, Kotavågen
16 Ms Vikingen	f	T	?	35.1	14.3	4.8	Skandia	12	6	P S Sandanger, Kotavågen
17 Må Randolph	f	T	05	24.0	9.0	4.0	Sterk	5	0	Otto R Skartveit m fl, Skartveit
18 Ms Amanda	f k	T	10	39.0	18.0	5.0	Skandia	12	4	John J Bokn, Bokn i Ryfylke
19 Ms Lauvik	f k	T	05	41.7	14.5	8.4	Skandia	20	4	B S Eike m fl, Skartveit
21 Må Rap	k f	T	15	36.0	12.0	5.0	Rap	9	0	Andreas A Skartveit, Skartveit
25 Ms Komet	t	T	10	40.8	16.0	6.0	Skandia	16	1	Petter P Sandvik, Fister
26 Må Rap	k f	T	14	32.5	9.3	4.0	Rap	9	0	Sigurd Barnevik m fl, Fister
29 Må Drott	f	T	19	28.0	10.0	4.5	Drott	8	2	Ole Hamre, Fister
30 Må Tom	f k	T	15	32.0	11.0	3.5	Rap	7	0	Martin J Hammer, Fister
31 Må Svanen	k f	T	08	30.0	8.0	4.0	Normo	5	0	Nils N Eike jr m fl, Skartveit
32 Ms Svanen	k f	T	08	40.0	14.0	5.0	Verdan	12	3	Erik Bråten m fl, Fister
33 Ms Deodata	k f	T	04	41.3	15.8	4.7	Rap	22	1	Rasmus V Skartveit, Skartveit

## R-FD. Forsand merkedistrikt.

2 Må Sjøgutt	k f	T	16	35.5	11.0	4.5	Rap	9	0	Torstein I Fossan m fl, Forsand
3 Må Glimt	f k	T	19	35.0	10.0	4.0	Rap	12	0	Olav Skavland, Forsand
4 Ms Freja	f k	T	07	39.9	16.7	5.3	Skandia	16	2	Torgeir Schavland, Forsand
5 Ms Fossan	f k	T	08	39.2	16.9	5.3	Verdan	22	1	Ingvald T Fossan m fl, Forsand
6 Ms Helga	f k	T	08	45.5	17.9	5.8	Skandia	16	1	Ingvald K Fossan m fl, Forsand

Farkostens nummer. art og navn	Anvendelse	Materiale	Byggår	Lengde	Bredde	Dybde	Maskin, navn	Antall HK	F. & fangstb.	Eierens (den korresponderende reders) navn og postadresse
7 Ss Hein	k	T	18	50.0	16.5	7.0	—	—	1	Rasmus Stangeland, Forsand
9 Må Havmøy	k	T	16	31.6	11.0	4.1	Danette	7	0	Jonas Dyrdahl m fl, Dirdal
10 Må Snøgg	k	T	18	32.0	11.1	4.1	Rap	7	0	Harald S Dirdal m fl, Dirdal
11 Ms Armada <sup>1)</sup>	h k	T	01	51.5	16.0	6.1	Avance	35	1	Ingolf T Fossand, Forsand
12 Må Ideal	k f	T	16	32.2	10.5	4.4	Ideal	8	0	Rasmus Viga m fl, Forsand
13 Må Rapp	f k	T	15	34.0	11.0	5.0	Rap	9	0	Thv Stangeland m fl, Forsand
14 Ms Anden	k f	T	28	39.3	13.4	5.2	Avance	15	1	Adne R Berge, Forsand
15 Ms Bergevik	f k	T	12	47.0	16.3	6.5	Union	30	5	Reinert Berge, Forsand
17 Må Ravn	f k	T	16	31.0	10.0	4.5	Rap	7	0	Laurensius Dirdal, Dirdal
18 Må Snøgg	k	T	16	32.8	9.4	3.8	Rap	7	0	T Erevik, Meling i Ryfylke
21 Ms Havilla	f k	T	07	41.0	17.0	6.5	Skandia	1	1	Hans Bergsvik, Meling i Ryfylke
23 Må Havbryn	k	T	17	30.5	10.5	4.3	Rap	7	0	P Brekke, Meling i Ryfylke
24 Må Levahn	k	T	16	28.7	10.3	3.7	Levahn	7	0	M Kregen, Meling i Ryfylke
25 Må Springeren	k	T	16	33.0	10.5	4.0	Grei	10	0	E Kvalvåg m fl, Meling i Ryfylke
26 Må Hein	k	T	16	32.0	11.0	4.0	Hein	6	0	Lars L Berge, Meling i Ryfylke
27 Mk Union	k f	T	30	45.0	13.6	7.0	Union	20	1	Marius Stangeland m fl, Forsand
28 Ms Mode 1	f k	T	15	46.0	17.5	8.0	Wichm.	25	4	L T Meling m fl, Meling i Ryfylke
29 Ms Mode 2	f	T	00	40.0	17.0	5.0	Skandia	12	0	Lars T Meling, Meling i Ryfylke
30 Ms Thule	f k	T	08	42.0	17.0	4.8	Skandia	15	4	Marselius Gjøre, Forsand
32 Mk Frafjord I	f k	T	32	44.0	16.0	6.5	Skandia	16	4	Torger Frafjord m fl, Frafjord
35 Må Truls	f k	T	21	24.0	7.5	3.0	Glimt	6	1	S A Levik m fl, Meling i Ryfylke
36 Ms Ternen	f k	T	07	43.0	17.0	5.5	Wichm.	25	1	Marselius Gjøres Notlag, Forsand
38 Må Lyn	k f	T	05	31.0	9.0	4.0	Rap	7	0	Rasin Levik m fl, Meling i Ryfylke
39 Må Tømten	f k	T	23	30.0	11.0	4.0	Wichm.	12	0	Bore Havn, Forsand
40 Ms Frafjord	f	T	11	43.6	17.7	5.7	Skandia	20	3	Peder T Håland, Frafjord
41 Ms Von	f k	T	27	39.0	13.0	6.5	Skandia	10	1	Tobias Frafjord m fl, Frafjord
43 Ms Dagny	f	T	06	44.0	17.0	7.0	Nygrei	35	3	Bore Havns Notlag, Forsand
44 Ms Viking	f k	T	10	44.0	16.5	6.0	Rap	29	2	Olav Vika m fl, Forsand
46 Må Grei	k f	T	27	34.5	12.3	4.7	Grei	14	0	A M Rossavik m fl, Helle i Høgsfj.
47 Må Djerv	f	T	17	32.0	7.2	4.5	Dan	8	0	Karl Levik m fl, Forsand
48 Ms Morgengry	f	T	?	36.0	10.0	5.0	Aktiv	9	1	Gotvald Havn, Forsand

## R-HT. Hetland merkedistrikt.

1 Ms Alstein	k f t	T	99	60.1	17.0	7.3	Wichm.	40	1	M Husebø m fl, Hetland pr. Stvgr.
2 Må —	f	T	19	33.3	10.3	3.5	Rap	7	0	Martinius Marøy, Hetland pr. Stvgr.
3 Må Kobben	f	T	04	27.0	7.0	5.0	Concord	9	0	Frithjof Sivertsen, Tasta
4 Må —	k f	T	15	32.7	9.5	4.1	Hein	7	0	Knut Vier, Hetland pr. Stavanger
5 Ms Svea	k h	T	12	40.0	15.0	6.5	Alpha	14	0	O Helgevoid, Hetland pr. Stvgr.
6 Ms Bjørn	f	T	?	44.0	16.0	7.0	Skandia	25	1	John D Lunde m fl, Austre Amøy
7 Må —	k f	T	17	32.0	12.0	5.0	Snøgg	10	2	Bjarne Lunde m fl, Austre Amøy
8 Må —	k f	T	16	32.0	11.0	6.0	Hein	7	2	Thomas Thorsen m fl, Tasta
9 Ms Dagmar	k f	T	05	35.0	13.0	5.0	Skandia	10	0	J Gudmundsen, Hetland pr. Stvgr.
10 Må Nutid	f	T	?	26.0	8.0	4.0	Wichm.	4	1	Cunv G Østbø, Hetland pr. Stvgr.
11 Må Hein	k	T	17	32.0	11.0	5.0	Hein	7	0	Bernt S Østbø, Buøy pr. Stavanger
12 Ms —	k	T	01	36.0	13.0	5.5	Skandia	12	0	Trygve Breidvik, Hommersåk
13 Må —	k f	T	32	24.0	8.0	4.0	Ø. M.	6	0	Thomas Bjørnøy, Bjørnøy
14 Ms Norden	t f	T	?	30.0	12.0	5.0	Nord	8	0	T Jøssang m fl, Hetland pr. Stvgr.
15 Ms Thule	k	T	?	40.0	16.0	5.6	Skandia	12	0	Nils Ø Ormøy, Hetland pr. Stvgr.
16 Må Rap	k f	T	?	28.0	9.0	4.0	Rap	5	2	Erik Skogstød, Tasta
17 Må Tryg	k	T	17	32.0	11.0	5.0	Hein	7	0	Osmund Byberg, Tasta
18 Må Sjøglimt	k	T	30	24.0	7.5	4.0	Glimt	5	0	Malfred Håland, Tasta



Farkostens nummer, art og navn	Anvendelse	Materiale	Byggeår	Langde	Bredde	Dybde	Maskin, navn	Antall	HK	Eierens (den korresponderende reders) navn og postadresse
19 Ms Ally	f	T	10	44.0	16.0	8.0	Grei	9	0	Randolf B Vassøy, Vassøy
20 Ms Alma	t	T	9	40.0	16.0	7.0	Ideal	16	1	Bertinius Vassøy m fl, Vassøy
21 Må Sjøgutt	f k	T	31	26.0	8.5	4.0	Marna	6	0	Tr Gundersen, Hundvåg pr. Stvgr.
22 Må Snål	f	T	32	23.0	7.0	3.5	Snøgg	5	0	Morten Lunde m fl, Austre Amøy
23 Må Lykkens	f	T	?	22.0	7.0	3.5	Marna	5	0	Torst T Lauvåsvåg, Hommersåk
24 Må Faksen	k f	T	10	28.0	9.0	4.0	Skandia	7	2	Alfred Sivertsen, Tasta
25 Må Roald	k f	T	32	25.0	9.0	4.0	Sleipner	6	0	Trygve Gudmundsen, Roaldsøy
26 Må —	f	T	?	?	?	?	Dan	6	0	Ola Storhaug, Hetland pr. Stvgr.
27 Må —	f k	T	16	24.0	7.5	5.0	Levahn	4	0	Anton J Roaldsøy, Roaldsøy
28 Må Dahle	f k	T	14	31.0	10.0	4.0	Rap	7	3	Thorst Østbø m fl, Hetland pr. Stav
29 Må Levann	f	T	15	25.0	7.0	3.0	Levahn	5	1	Bernt S Ormø, Hetland pr Stvgr.
30 Må Tryg	k f	T	19	33.0	12.0	5.0	Rap	12	1	Bj Middelthun, Hetland pr Stvgr.
31 Ms Sletten	k f	T	16	31.0	10.5	4.0	Rap	7	2	Lars Eltervåg, Hommersåk
32 Ms Brill	f t	T	95	33.0	15.0	6.0	Gideon	28	3	Johannes J Vassøy, Vassøy
33 Må Diksel	f	T	28	20.0	6.0	3.5	Sleipner	4	0	Sv Steinsøy, Hetland pr. Stvgr.
34 Må Hestholmen	f	T	33	22.5	7.5	3.0	Sleipner	5	0	Knut Langøy, Roaldsøy
35 Må Prins	f k	T	32	22.0	7.5	5.0	Marna	4	0	Lars B Vassøy, Vassøy
36 D Lissy	f k	S	02	40.0	9.5	6.5	Damp	30	0	Magnus Joa, Hillevåg
37 Må —	f	T	23	21.0	7.0	3.5	Wichm.	4	0	Emil Bjørno, Tasta
39 Må Rap	f	T	14	25.0	8.0	3.0	Rap	5	2	Kr J Roalsø, Hetland pr Stavanger
40 Må —	f k	T	31	27.0	9.0	4.0	Real	7	0	Bertel B Vassøy, Vassøy
41 Må Orm	k f	T	16	32.0	11.0	4.0	Snøgg	5	2	Ole T Østbø, Hetland pr Stavanger
42 Må Rap	f k	T	18	30.0	10.0	4.0	Rap	7	2	Ludvig J Vassøy m fl, Vassøy
43 Må Glimt	f	T	20	21.0	6.0	3.0	Glimt	4	0	Henrik J Vassøy, Vassøy
44 Må Lillekros	f k	T	19	30.0	10.0	3.0	Hjelset	6	2	P Edvardsen m fl, Hetland pr Stav
45 Må Hvalen	f	T	31	27.0	9.0	4.3	Sleipner	6	0	Sivert Sivertsen, Roaldsøy
46 Ms Vårsilden	t f	T	05	35.0	12.0	6.0	Skandia	8	1	Lars S Husebø, Hetland pr Stav.
47 Ms Bertha	f	T	10	42.0	17.0	7.0	Skandia	15	4	Lars S Husebø, Hetland pr Stav.
48 Må Auren	f	T	31	27.0	8.7	3.6	Marna	6	0	L T Dusevig, Hetland pr. Stvgr.
49 Må Mågen	f	T	17	30.0	12.0	5.0	Wichm.	7	0	B E Vassøy, Vassøy
50 Må —	k f	T	32	23.0	7.8	3.0	Sleipner	4	0	A Hundsnes, Hundvåg pr. Stvgr.
51 Ms Norden	f	T	08	36.0	16.0	7.0	Skandia	12	3	Bernt S Ormøy m fl, Hetland pr Stav
53 Må Mågen	f	T	10	25.0	10.0	4.0	Brilliant	5	3	Knud Gudmundsen, Hetland pr Stav
54 Må Snar	f	T	18	21.0	6.0	3.0	Wichm.	5	2	M S Ormøy, Hetland pr Stavanger
55 Må Roal	f k	T	19	29.0	9.5	3.5	Victor	7	1	Peder Bertelsen, Roaldsøy
56 Ms Rap	f	T	10	36.0	16.0	6.0	Rap	15	4	Sivert Vassø m fl, Vassøy
57 Må Kryll	f	T	00	22.0	7.0	3.0	Kryll	2	0	Knud Langøy, Vassøy
58 Ms Virgo	f	T	08	40.0	16.0	6.5	Skandia	15	3	Ole Storhaug m fl, Hetland pr Stav
59 Må —	k f	T	02	28.0	10.5	4.5	Avance	8	0	Ragnvald Strømme, Hillevåg
60 Må Viggo	f k	T	31	25.0	8.0	4.0	Sleipner	6	0	O Sivertsen, Ormøy pr. Stavanger
61 Må —	f k	T	30	23.0	7.0	3.5	Sleipner	6	0	Jostein Vassøy, Vassøy
62 Må Sjøblomsten	f	T	31	23.0	7.0	3.0	Marna	3	0	Larsinius Nydal, Vassøy
63 Må Marna	f	T	31	23.0	8.0	3.0	Marna	4	0	K T Ormøy, Ormøy pr. Stavanger
64 Ms Hilda	f k	T	?	30.0	12.0	5.0	Rap	12	1	Paul Pedersen, Hommersåk
65 Ms Vikingen	f t	T	00	30.0	14.0	5.0	Skandia	10	2	Andreas Hundsnes, Hommersåk
66 Må Rapp	f k	T	32	26.0	9.0	4.0	Rap	7	0	Lars H Vassøy, Vassøy
67 Ms Gøta	f	T	07	42.0	16.0	7.0	Skandia	12	5	Harald Lunde m fl, Austre Amøy
68 Må Tryg	k	T	15	32.0	11.0	4.5	Skandia	6	0	L H Meling m fl, Austre Amøy
69 Må Normo	k	T	16	32.0	11.0	4.5	Normo	10	0	Henrik M Lunde m fl, Austre Amøy
70 Må Vassøy	f	T	32	21.0	7.0	3.0	Marna	3	0	Eliseus K Vassøy, Vassøy
71 Må Vichman	f k	T	19	30.0	10.0	4.0	Wichm.	7	3	Nils Ormøy m fl, Hetland pr Stav.

1) Omb. 1935.

Farkostens nummer, art og navn	Anvendelse	Materiale Byggeår	Lengde	Bredde	Dybde	Maskin, navn	Antall HK	F. & fangstb.	Eierens (den ko-responderende reders) navn og postadresse
72 Må Forsøk	k	T 33	27.5	10.5	4.5	Rap	10	0	Malfred Håland, Tasta
73 Ms Hellesøy	fk t	T 20	42.0	14.0	6.0	Wichm.	16	2	Ingv Hellesøy, Hetland pr Stav.
74 Må Slåttebak	fk	T 10	30.0	10.5	4.0	Rap	7	4	Kristian Slåttebak, Hommersåk
75 Må Sjelivet	kf	T 16	32.0	11.0	4.0	Rap	7	3	Torstein Lavåsvåg, Hommersåk
76 Må Rap	kf	T 17	33.0	11.0	5.0	Rap	9	2	Ole A Usken m fl, Ussjå
77 Må Forsøget	kf	T 16	31.0	11.0	4.5	Rap	7	4	Rikkard Jørgensen, Ussjå
78 4/å —	f	T 05	22.0	7.0	3.0	—	—	1	Sivert K Usken, Ussjå
79 Må Bjørnøy	fk	T 13	30.0	10.0	4.0	Prima	7	2	Ole Berg m fl, Hetland pr Stav.
80 Må OrmenKorte	kf	T 16	32.0	11.0	5.0	Elefant	8	2	Ingv Danielsens m fl, Vassøy
81 Må Snøg	fk	T 18	28.0	10.0	5.0	Snøgg	6	2	W Cederstrøm, Hommersåk
82 Må Sten	f	T 10	18.0	5.0	3.0	R. M.	2	0	E Østensen, Hundvåg pr. Stvgr.
83 Må Sjekten	k	T 16	32.0	12.0	4.5	Ideal	8	0	Oluf Meling m fl, Austre Amøy
84 Ms Lyna	f	T 12	42.0	16.0	7.0	Skandia	25	3	Olaf Lunde m fl, Austre Amøy
85 Må Gavlen	f	T 30	25.8	9.3	3.5	Marna	6	0	Age Samuelson, Ormøy pr. Stvgr.
86 Må Johannes	fk	T 32	22.0	8.0	4.5	Marna	4	0	Tomas J Vassøy, Vassøy
87 Må Ufas	fk	T 18	24.0	6.5	3.0	Victor	5	2	Thoralf Lunde m fl, Austre Amøy
88 Må Tryg	f	T 18	24.0	7.0	3.0	Victor	5	3	Lars J Lunde m fl, Austre Amøy
89 Må To Brødre	f	T 08	30.0	9.0	4.0	Skandia	6	1	Oskar Helgevold, Hetland pr Stav.
90 Må Rekord	k	T ?	23.0	?	3.5	Rekord	6	0	P Gundersen, Hundvåg pr. Stvgr.
91 Må Fiskeren	f	T 03	24.0	6.0	4.0	Sleipner	5	0	R Helgevold, Hundvåg pr Stvgr.
92 Må Rapeid	f	T 12	25.0	9.0	3.5	Rap	5	1	Olaf Meling, Austre Amøy
93 Må Storekryss	kf	T ?	32.3	11.0	5.0	Nord	8	0	Ville Roaldsøy, Hetland pr Stavgr.
94 Må —	f	T 32	22.0	8.0	4.0	Marna	4	0	Peder Gundersen, Roaldsøy
95 4/å Truls	f	T ?	18.0	4.0	2.0	—	—	0	Ole Endresen, Hommersåk
96 Må Natan	kf	T ?	30.0	11.0	5.0	Skandia	7	2	Peder K Lanåsvåg m fl, Hommersåk
97 Må Erik	f	T 32	26.0	8.0	4.0	Marna	6	0	Hans H Ormøy, Ormøy pr Stvgr.
98 Må Snøgg	kf	T 32	21.3	7.0	3.0	Marna	3	0	Jens O Roaldsøy, Roaldsøy
99 Må Essen	kf	T 10	31.0	9.0	5.0	Rap	7	1	John D Lunde, Austre Amøy
100 Må Per Gynt <sup>1)</sup>	f	T ?	25.0	8.0	5.0	Alda	6	0	A Stensøy, Hetland pr Stavanger
101 l —	l	T 80	27.0	8.0	4.0	—	—	0	M Hellesøy, Hellesøy pr Stvgr.
102 Må Ideal	kf	T 17	32.0	11.5	5.0	Ideal	8	0	Gabriel Meling m fl, Austre Amøy
103 4/å —	f	T 95	18.0	4.5	3.0	—	—	1	Andreas Anensen, Hommersåk
104 Må Kvik	kf	T 32	25.0	8.0	5.0	Sleipner	6	0	Tomas Sivertsen, Roaldsøy
105 Ms Usken	fk	T 10	38.0	15.5	6.0	Ideal	15	5	Olaf Meling m fl, Austre Amøy
106 Ms Trygg	kf	T 03	37.0	14.0	6.0	Rap	12	0	Albert Anensen, Hommersåk
107 Må Ullenhaug	k	T 16	32.0	10.0	5.0	Kampen	6	0	Alfr Sivertsen m fl, Hetland pr Stav
108 Må Juno	f	T 19	22.0	6.0	2.5	Snøgg	4	0	Karl Fr Løyning, Hetland pr Stav.
110 Ms Havfruen	f	T 10	37.0	15.0	6.0	Skandia	20	0	Tobias Hogstad m fl, Hommersåk
111 Må Gambetta	fk	T 18	31.0	11.0	5.0	Rap	7	0	Lars N Husebø, Hetland pr Stav.
112 Må Rap	kf t	T 16	31.0	10.0	5.0	Rap	7	1	Peder Jøssang, Hetland pr Stav.
113 Må Rapp	f	T 93	22.0	8.0	3.0	Dan	5	1	Hans Mikkelsen, Hinna
114 Må Hein	kf	T 17	32.0	10.5	4.2	Hein	7	1	Andr Vassøy, Hetland pr Stavgr.
115 Mk —	fk	T 22	33.0	9.0	4.5	Motor	12	0	M N Bols, Hillevåg
116 Må Roald	f	T 32	26.0	?	?	Sleipner	6	0	Nils N Roaldsøy, Roaldsøy
117 Må Rappen	fk	T 05	31.0	10.0	4.0	Rap	7	0	Alfred Oddsens, Tasta
118 Må Lauritz	f	T ?	22.0	6.0	3.0	Karm	3	0	Martin Pedersen, Tasta
119 Ms Arken	k	T 20	38.0	13.0	5.0	Skandia	16	1	Anders A Eide, Hillevåg
120 Må Sjøfuglen	f	T 33	23.0	8.0	3.5	Marna	3	0	Jakob Lovås, Vassøy
121 Må Hellesøy	l kf	T 10	27.0	8.0	4.0	Wichm.	6	2	Martin E Hellesøy, Hetland pr Stav
122 Må Oskar	k	T 17	32.0	10.0	5.0	Normo	7	0	Ola Ormøy, Hetland pr Stavanger
123 Må Falken	k	T 18	32.0	11.5	4.0	Victor	7	0	Emil Meling, Austre Amøy
124 Må —	f	T 30	22.0	7.0	3.0	Motor	6	0	Bjarne Lunde, Austre Amøy
125 Må Skarven <sup>2)</sup>	f	T ?	23.0	5.5	3.5	Renault	8	0	Hilmar Amundsen, Tasta
126 Må Alf	f	T ?	26.0	8.0	3.5	Fairb.	8	0	Thygo Michaelsen, Tasta
128 Må —	f	T 15	21.0	7.0	3.0	?	4	0	Eilert Østbø, Hetland pr Stavanger

Farkostens nummer, art og navn	Anvendelse	Materiale	Byggår	Lengde	Bredde	Dybde	Maskin, navn	Antall HK	F. & fangstb.	Eierens (den korresponderende reders) navn og postadresse
129 Ms Torstein	f	T	95	40.3	14.3	7.0	Skandia	12	2	Torstein Austbø, Hetland pr Stav.
130 Må Liver	f	T	23	20.0	?	?	R. M.	2	0	Erik Kvalvåg, Ormøy pr Stvgr.
131 Må Vassø	f	T	32	23.0	8.0	3.5	Marna	6	0	Edv Vassøy, Hetland pr Stvgr.
132 Må Dux	f k	T	32	25.0	8.0	3.5	Sleipner	6	0	Ingolf Håland, Hetland pr Stvgr.
133 Må Seien	f	T	33	26.0	8.5	3.6	Marna	6	0	Sivert Thorsen, Ormøy pr Stvgr.
134 Må Bovian	f	T	21	28.0	10.0	4.0	Snøgg	8	1	Sivert Bøe, Forus
135 Må Dagny	f k	T	16	30.0	10.5	4.0	Rap	7	0	Larsinius Vassøy, Hetland pr Stav.
136 Må Riska	f k	T	22	26.0	8.5	3.5	Special	6	0	Hans Riska m fl, Hommersåk
137 Må Alken	f	T	33	35.0	8.3	4.0	Glimt	7	0	Sivert Håland, Tasta
138 Ms 17 mai	k f	T	16	34.0	14.0	6.0	Wichm.	12	0	Olaf Meling m fl, Austre Amøy
139 Må Sjøfuglen	f k	T	33	26.0	9.0	4.0	Marna	6	0	Marvin Thorsen, Tasta
140 Ms Solveig	t k f	T	16	44.0	15.0	7.5	Wichm.	20	1	Simon Skeie m fl, Hetland pr Stav.
141 Ms Trafik	k	T	04	30.7	11.3	4.7	Strøbil	8	1	K Usken m fl, Ussjå
143 Må Solli	k f	T	24	33.0	12.0	6.0	Avance	8	0	L L Knudsvik m fl, Hetland pr Stav
145 Må —	f	T	33	21.5	7.0	3.5	Glimt	5	0	Peder Johannessen, Hinna
146 Må Thor	k f	T	15	35.0	11.0	3.7	Eagle	7	1	Peder P Dusevik, Tasta
147 Må Merrå	k	T	16	32.0	11.0	5.0	Hein	7	0	M J Lunde, Austre Amøy
148 Må Nøkken	k f	T	14	32.0	11.0	5.0	Rap	6	0	Arne Meling, Austre Amøy
149 Mk Argus	t	T	11	48.0	12.0	4.5	Wichm.	14	1	Rascin Elleflådt, Hetland pr Stav.
150 Ms Von I	k f	T	23	49.0	16.0	7.0	Wichm.	20	1	Simon Lunde m fl, Hetland pr Stav
151 Ms Nora	k f	T	05	35.0	12.0	5.0	Wichm.	10	1	Sven Meling, Austre Amøy
152 Må Vågen	k f	T	24	32.0	11.0	4.5	Skandia	7	1	Karl K Lovåsvåg, Hommersåk
153 Må Herkulus	k	T	15	30.0	9.5	3.7	Hein	5	0	Th Husebø m fl, Hetland pr Stav.
154 Må Godthåp	f	T	33	20.0	5.5	2.5	Alda	4	0	Johs Agesen, Hundvåg pr. Stvgr.
155 Ms Samson 2	t	T	12	56.5	18.5	5.2	Rap	22	1	Fjeldberg Bruk, Hetland pr Stav.
156 Må Domino	k f	T	10	28.2	10.3	4.4	Rap	5	0	B Samuelson Dusevik, Tasta
157 Må —	f	T	23	22.0	7.5	3.0	Bruza	4	0	Jakob Martinsen, Hillevåg
158 I Fjeldberg 2	t	T	20	70.0	19.0	8.0	—	—	1	Fjeldberg Bruk, Hetland pr Stav.
159 Må Lilleput	k	T	21	26.0	8.0	3.5	Concord	7	0	Berge Bertelsen, Hetland pr Stvgr.
160 Ms Frida	t k	T	10	43.3	15.3	7.0	Skandia	22	3	W Roaldsøy m fl, Hetland pr Stvgr
161 Ms Signe	k f	T	?	36.0	13.0	7.0	Rap	12	0	Enok Skogstø, Tasta
162 Må — <sup>1)</sup>	k f	T	17	31.0	11.0	5.0	Bergs.	10	0	Syvert Tveit, Hetland pr Stavanger
163 Må Kobben	f k	T	27	23.0	7.5	2.7	Sleipner	6	0	Sivert Tveit, Roaldsøy
164 Må Skarven	f	T	33	22.7	7.3	3.0	Sleipner	5	0	Sigmund Tveit, Roaldsøy
165 Må Fiskeren	f	T	03	24.0	6.0	4.0	Wichm.	3	0	R Helgevoild, Hundvåg pr Stvgr.
166 Ms Monalisa	k	T	?	29.0	11.0	5.0	Grei	12	0	Bertel Vassøy, Vassøy
167 Må Snygg	f	T	27	21.0	7.0	3.0	Alda	4	0	Age Nygård, Hundvåg pr Stvgr.
168 Må Snøgg	k	T	21	23.0	8.0	3.5	Victor	4	0	Martin Dahle, Hetland pr Stavanger
169 Må Rapp	f	T	18	26.0	6.0	5.0	Rap	5	0	Karl Skogstø, Tasta
170 Må —	k f	T	00	29.3	10.3	4.4	Wichm.	6	0	Kristinius Vassøy, Vassøy
171 Må —	t	T	25	24.0	8.0	4.0	Regal	4	0	A/S Hundvåg Sardine Co, Hundvåg pr Stavanger
172 Mk Øistein	t	T	01	50.0	14.0	6.0	Wichm.	12	1	Wilhelm Bårdsen, Hetland pr. Stav.
173 Må Sivler	f	T	30	24.0	8.0	4.0	Sleipner	6	0	Trygve Lovåsvåg, Hommersåk
174 Må Delfin	f k	T	16	30.5	10.5	4.3	Rap	7	0	Martin Møland, Hetland pr Stav.
175 Ms Brødrene	k	T	?	39.0	14.0	5.0	Skandia	10	0	Lars Rømlø m fl, Hommersåk
176 D Fjeldberg	t	J	76	77.9	15.8	9.2	Damp	155	0	Fjeldberg Bruk, Hetland pr. Stv.
177 I Fjeldberg 3	t	J	?	98.0	11.0	7.5	—	—	1	Fjeldberg Bruk, Hetland pr. Stv.
178 I Fjeldberg 4	t	J	?	70.0	10.0	9.0	—	—	1	Fjeldberg Bruk, Hetland pr. Stv.
179 Må —	f	T	27	25.5	8.0	5.0	Skandia	6	0	Ole A Usken, Hommersåk
180 Ms Eino	k	T	?	39.0	15.0	5.0	Skandia	16	0	Martin Dale, Hetland pr. Stavgr.
181 Må Stor	f k	T	28	34.0	12.0	4.5	Concord	9	2	Ole T Østbø, Hetland pr. Stavgr.
182 Må Tjeld	f	T	28	25.0	5.5	4.0	Sleipner	6	0	Kaspar Roaldsøy, Hetland pr Stv.

Farkostens nummer, art og navn	Anvendelse	Materiale	Byggår	Lengde	Bredde	Dybde	Maskin, navn	Antall HK	F. & fangstb.	Eierens (den korresponderende reders) navn og postadresse
183 Ms Jenny	f	T ?		30.0	16.0	5.0	Grei	10	0	Konrad Langøy, Hetland pr Stv.
184 Må Aktiv	fk	T 16		35.5	11.2	4.4	Aktiv	7	0	Rasmus Røgenes, Hommersåk
185 Må Rover	fk	T 19		29.5	10.0	4.0	Gideon	8	0	Chr. Beier, Hillevåg
186 Ms Astrid	fk	T 08		44.6	15.7	6.8	Populær	18	0	Olaf Meling m fl, Amøy
187 Må Trafikk	f	T 31		24.0	7.0	3.5	Sleipner	6	0	Bj Middelthon, Hetland pr Stvgr.
188 Må Rap	fk	T ?		25.0	8.0	4.0	Rap	4	0	Sigfred Sivertsen, Tasta
189 Må Glimt	f	T 17		20.0	6.0	4.0	Glimt	4	0	Anton T Lunde m fl, Austre Amøy
190 Må Olaf	fk	T ?		28.0	7.0	6.0	Verdan	5	0	Olaf Lauvås, Hommersåk
191 Må Fisken	f	T 29		25.0	8.6	3.5	Marna	6	0	Tore Thorsen, Tasta
192 Må Snapp	f	T 30		20.0	6.5	2.7	Marna	3	0	Sigurd K Vassøy, Vassøy
193 Ms Dagny	f	T 13		43.9	18.3	7.3	Avance	30	0	Lars Ulsnes, Hundvåg pr Stvgr.
195 Må Kyllingen	f	T 17		23.0	?	?	Rap	4	0	Fredr D Lunde d y, Austre Amøy
196 Må Laila	k f	T 30		21.0	7.0	2.8	Marna	3	0	Oskar Øglænd, Vassøy
197 Mk Viervåg	k	T 24		51.0	12.0	7.7	Rap	20	1	Knut Vier, Hommersåk
198 Må Karm	fk	T 28		26.5	7.0	3.5	Karm	5	0	B H Vaulen, Hetland pr Stvgr.
199 Må —	fk	T ?		24.0	8.0	3.5	Bruza	6	1	Ellef Larsen m fl, Hillevåg
200 Må Laksen	fk	T 32		26.0	5.0	3.5	Marna	6	0	Martin Thorsen, Tasta
201 Må —	k f	T 26		24.0	7.0	4.0	Motor	8	0	Arne Gitlesen, Tasta
202 Må Mosse	fk	T ?		25.5	5.5	3.5	Bilm.	12	0	Per Talgø, Hundvåg pr Stvgr.
203 Må —	fk	T ?		27.0	8.0	4.0	Bergs.	5	0	Martin Amdal, Tasta
204 Må F. M.	fk	T 29		25.0	7.0	3.5	F. M.	6	0	Anton T Lunde, Austre Amøy
205 Må Ormøy I	f	T 28		25.0	7.0	4.0	Solid	7	0	Sverre Ormøy, Ormøy pr. Stvgr.

## R-HM. Hjemlandet merkedistrikt.

1 Må Snål	f	T 30		24.0	9.0	4.0	R. M.	6	0	Henrik Jansen, Hjemlandet
2 Må Hvalen	k f	T 16		29.5	10.5	4.0	Skandia	10	0	Henrik Jansen, Hjemlandet
3 Må Snoggen	f	T 26		18.0	5.5	2.5	R. M.	2	0	Ole Buer, Hjemlandet
4 Ms Avanse	f	T 14		44.0	16.0	7.0	Rap	22	4	Thor Kleppa m fl, Hjemlandet
5 Mk Furen	k f	T 20		40.0	9.0	4.0	Wichm.	12	1	Thor Kleppa m fl, Hjemlandet
7 Må Glashaug	fk	T 19		29.0	11.0	4.5	Skandia	12	0	Asm Larsen m fl, Hjemlandet
10 Mk Ombo	t	T 12		54.0	14.0	7.0	Skandia	30	1	Olaus Melhus m fl, Ølesund
11 Må Prøvan	k f	T 12		28.7	12.7	4.0	Avance	8	0	Lars Knudsvig, Hjemlandet
12 Ms Tryga	t	T 00		38.2	15.6	3.8	Skandia	12	0	Jon Knudsvig m fl, Hjemlandet
13 Må Prøvan	f	T 17		29.0	10.0	4.0	Hexa	6	0	J Jansen d y, Hjemlandet
14 Ms Øie	f	T 95		29.0	10.0	3.0	Tryg	6	1	Søren Øie m fl, Ølesund
15 Må Sørødal	f	T 11		29.0	6.5	4.0	Rap	5	0	Jone Segadal m fl, Jøsenfjorden
16 Må Garsund	fk	T 29		30.0	11.0	5.0	Skude	7	0	Lars Vadla, Ølesund
18 Ms Vorma	f	T 11		29.5	11.0	3.5	Skandia	8	0	Peder O Laugaland, Tøtlandsvik
20 Ss Maria	fk	T 00		37.0	14.0	4.5	—	—	0	Johan Buer m fl, Hjemlandet
25 Må Concord	f	T 16		32.0	11.4	4.3	Concord	7	0	Elmer Buer, Hjemlandet
30 Må Thor	fk	T 15		35.0	11.0	2.7	Eagle	7	1	Peder M Skår, Skår i Ryfylke
31 Ms Populær	k f	T ?		30.0	11.0	4.3	Populær	8	0	Elisabet Tytlandsvik, Hjemlandet
32 Må Olav	fk	T 18		34.0	12.0	5.0	Wichm.	12	1	Jone Eiane, Hjemlandet
34 Ms Margit Viga	k f	T ?		55.0	19.4	8.6	Munkt.	50	3	Margit Viga, Hjemlandet
35 Må Hjelmen	f	T 06		29.0	8.3	5.0	Stabil	8	0	John Nordbo, Hjemlandet
36 Må Rovær	f	T ?		29.0	11.0	5.0	Gideon	8	0	Andreas Semme, Hjemlandet
37 Ms Margit	fk	T 17		42.0	15.0	4.0	Skandia	12	0	Kornelius Knudsvik m fl, Skiftun
38 Må Hauken	fk	T 31		27.0	7.0	3.0	R. M.	6	0	Rasmus Hauge, Jøsenfjorden
39 Må Pluggen	f	T ?		29.0	9.0	3.5	Fairb.	6	1	Syvert Skår, Skår i Ryfylke

## R-HM Hjelmeland — R-HY Høyland.

Farkostens nummer, art og navn	Arvendelse	Materiale	Byggeår	Lengde	Bredde	Dybde	Maskin, navn	Antall HK	F. & fangstb.	Eierens (den korresponderende reders) navn og postadresse
40 Må Eiane	f	T	31	21.0	6.0	3.0	R. M.	2	0	Rasmus Eiane, Jøsenfjorden
41 Må Duksen	f	T	23	24.0	7.0	4.0	Dux	3	0	Adolf Johnsen, Hjelmeland

## R-HØ. Høle merkedistrikt.

1 Ms Svalbard	kft	T	18	42.0	14.0	7.5	Wichm.	16	0	Magne Adnøy m fl, Høle i Ryfylke
2 Ms Nordstjernen	kf	T	07	42.0	14.0	8.0	Avance	18	4	Teodor Bersagel m fl, Bersagel
3 Må Trygg	kf	T	16	34.0	12.0	4.0	Grei	10	0	Erling Eskeland m fl, Bersagel
4 Må Avance	kf	T	15	33.0	10.3	3.7	Avance	8	0	Ola R Bergsaker m fl, Bersagel
5 Må Hein	kf	T	16	35.0	10.5	4.0	Hein	7	0	Tormod H Bergsaker m fl, Bersagel
6 Må Jernbarder	tf	T	14	32.0	10.0	5.0	Rap	7	0	Karl Breivik, Bersagel
7 Må Kvikk <sup>1)</sup>	kf	T	15	34.0	11.0	5.3	Skandia	7	0	Rasmus Tangen m fl, Bersagel
8 Ms Hevrøen	f	T	14	50.0	17.0	6.0	Wichm.	20	3	Luther Wold m fl, Høle i Ryfylke
9 Må Sjøgutten	kf	T	14	32.7	11.0	4.0	Skandia	7	0	Halvor Ims m fl, Ims
10 Må Ormen										
Lange	kf	T	15	34.0	11.0	5.0	Skandia	7	0	Asbjørn Høle m fl, Høle i Ryfylke
11 Må Kvik	kf	T	26	34.0	11.5	5.5	Avance	15	0	H T Bergsagel m fl, Bersagel
12 Må Kruse	kf	T	26	34.0	10.0	5.0	Rap	9	0	Ole D Høle m fl, Høle i Ryfylke
13 Ms Hilda	fk	T	19	51.2	16.8	5.6	Verdan	25	1	Sven S Eskeland m fl, Bersagel
14 Må Snøgg	k	T	17	35.0	10.5	5.0	Snøgg	10	0	Torst. A Høle m fl, Høle i Ryfylke
15 Må Sjøfuglen <sup>2)</sup>	k	T	27	38.5	12.2	5.3	Grei	14	0	Konrad Fløisvik m fl, Ims
16 Må Mågen	fk	T	15	32.0	11.0	4.0	Avance	6	0	Magne Adnøy m fl, Høle i Ryfylke
17 Må Fram	kf	T	15	33.0	11.0	4.5	Skandia	7	0	Ole H Arne, Arnoy
18 Mk Kapp	kf	T	15	40.0	11.0	4.5	Wichm.	8	0	Johs Bjørklund, Høle i Ryfylke
19 Må Luna	kf	T	21	30.5	9.5	3.8	Rap	7	0	O H Vedholm, Høle i Ryfylke
20 Må Lauvik	f	T	32	24.0	8.4	3.8	Mohawk	6	1	Erl Karlens m fl, Høle i Ryfylke
21 Ms Ingrid	f	T	16	40.0	14.0	5.8	Saffle	30	0	Karl Meling, Høle i Ryfylke
22 Ms Mågen	fk	T	15	40.0	13.0	5.0	Skandia	10	0	Peder B Vold, Høle i Ryfylke
23 Mk Norden	t	T	06	42.6	14.1	4.7	Verdan.	12	0	Guttorm Hagen m fl, Høle i Ryfylke
29 Må Bess	f	T	15	22.0	8.0	3.5	Hein	6	0	S A Eskeland m fl, Høle i Ryfylke
30 Må Kvik <sup>3)</sup>	fk	T	05	31.4	10.3	4.2	Avance	8	0	Jonas Selvikvågen, Høle i Ryfylke

## R-HY. Høyland merkedistrikt.

2 Ms Framåt <sup>4)</sup>	l	T	08	60.0	18.0	7.0	Skandia	16	0	Em Simonsen, Hana pr Sandnes
8 Ms Vanadis	k	T	?	38.0	14.0	5.0	Skandia	8	0	Em Simonsen, Hana pr Sandnes
10 Ms Anna	k	T	?	40.0	16.0	5.6	Skandia	16	0	Em Simonsen, Hana pr Sandnes
12 Ms Vega	k	T	?	35.0	13.6	4.0	Skandia	10	0	Em Simonsen, Hana pr Sandnes
13 Ms Nord- stjernen	k	T	?	35.0	12.0	4.0	Avance	12	0	Em Simonsen, Hana pr Sandnes
15 Må Gå på	kt	T	?	35.0	13.0	4.0	Skandia	10	0	Em Simonsen, Hana pr Sandnes
16 Må Storegut	k	T	16	30.0	8.0	4.0	Grei	7	0	Em Simonsen, Hana pr Sandnes
17 8/3 Tryg	k	T	?	25.0	6.0	3.6	—	—	0	Em Simonsen, Hana pr Sandnes
18 Mk Hapnes	k	T	10	37.0	9.0	4.0	Wichm.	7	5	V Østrådt m fl, Hana pr Sandnes
19 Må Thor	k	T	19	27.0	9.0	4.0	Jarl	8	5	Tr Torstensen, Hana pr Sandnes
20 Må Makrellen	f	T	16	18.0	5.0	2.0	Grei	3	0	Thv J Østrådt, Hana pr Sandnes
22 Må Riska	k	T	90	20.0	6.5	3.0	Fiks	4	4	Thorv Larsen, Hana pr Sandnes
23 Må Silden	k	T	95	28.0	8.0	4.0	Fiks	6	3	Jonas Sivertsen, Hana pr Sandnes
24 Ms Nora	t	T	10	34.0	13.0	4.0	Wichm.	10	0	Ole Pedersen, Hana pr Sandnes
25 4/3 Mågen	f	T	90	17.0	5.5	3.0	—	—	1	Olaf Malmin, Hana pr Sandnes
26 Mk Elisabet	kt	T	70	58.9	16.4	7.0	Avance	22	0	Otto Anfindsen, Hana pr Sandnes

Farkostens nummer, art og navn	Anvendelse	Materiale Byggestr	Langde	Bredde	Dybde	Maskin, navn	Antall HK	F. S. fangstb.	Eierens (den korresponderende reders) navn og postadresse
27 4/å Fiks	f	T10	18.0	5.5	3.0	—	—	1	Martin M Rovig, Hana pr Sandnes
29 Må Tryg	f	T17	18.0	5.2	2.2	Americ.	4	3	Otto J Tronæs, Hana pr Sandnes
30 Må Kvik	f	T90	22.5	7.0	3.5	Snøgg	5	3	L Sjølyst m fl, Høyland pr Sandnes
31 Må Torden- skjold	k	T16	32.0	10.5	3.5	Stabil	8	0	K Sviland m fl, Gramsted pr Sandnes
32 Må Strilen	f	T11	18.5	4.8	2.4	Americ.	2	0	Fr A W Hagelin, Hana pr Sandnes
33 4/å Tor	f	T12	17.0	4.5	2.5	—	—	1	Th Jørgensen, Lura pr Sandnes
34 4/å Tom	f	T90	19.0	5.0	2.0	—	—	2	Elling E Lura m fl, Lura pr Sandnes
35 Ms Runa	t	T06	39.0	17.0	4.5	Skandia	16	0	Tolef Rosland, Graveren pr Sandnes
36 Må Fram	k	T17	34.0	9.5	3.0	Gamma	8	0	R Fjogstad m fl, Hana pr Sandnes
37 Må Lodsén	f	T95	22.5	6.5	2.5	Americ.	3	0	Jerem Bykle, Høyland pr Sandnes
38 Ms Margit	f	T16	30.5	9.0	3.9	Rap	5	0	Torv Mikkelsen, Hana pr Sandnes
40 Msk Sverre	k	T84	54.4	15.0	6.4	Paragon	19	0	Em Simonsen, Hana pr Sandnes
41 Ms Ella	t k	T?	41.0	16.0	5.0	Stella	10	0	Ingv Iversen, Tranes pr Sandnes
42 Må Rap	k f	T?	22.0	7.0	3.5	Victor	4	0	M Sviland m fl, Gramsted pr Sandnes
44 Må Anny	k	T?	31.0	9.0	4.0	Stabil	6	1	Sivert Jonassen, Hana pr Sandnes
45 Må Viking	k	T20	32.0	10.0	3.0	Hexa	6	0	Jerem Bykle, Høyland pr Sandnes
46 Må Stegg	f	T?	30.0	9.0	3.5	Roald	8	0	Hen Persen, Hana pr Sandnes
47 Må Snål	f	T31	20.0	6.0	3.0	Alda	3	0	Anskar Pettersen, Hana pr Sandnes

## R-ID. Imsland merkedistrikt.

1 Ms Duen <sup>1)</sup>	f	T14	39.0	15.0	6.4	Skandia	12	1	Kr Torstenbø, Finnvik i Ryfylke
2 Må Sevelisia	f	T27	29.0	10.0	4.0	Ideal	8	3	Johannes Drengstig, Imsland
3 4/å —	k f	T10	19.1	6.4	1.6	—	—	1	Hans Døske m fl, Imsland
4 4/å —	k f	T17	15.9	5.6	1.9	—	—	1	Ellef Døske m fl, Imsland
5 4/å —	f k	T19	18.0	5.7	2.0	—	—	1	Olav Torstenbø m fl, Finnvik i Ryf.
6 Ms Svanen	t f	T18	40.0	14.0	5.0	Rap	12	1	Halvar Lierbø, Imsland
7 Ms India	f t	T?	35.6	14.5	3.9	Rap	12	0	Tor Chr Finvik, Finnvik i Ryfylke
8 Ms Judit	f	T10	40.0	14.0	5.0	Hexa	12	0	Johannes E Kvaløy, Imsland
9 Må Kvik	f	T17	30.0	9.0	4.0	Rap	7	0	Thomas Finvik, Finnvik i Ryfylke
10 4/å —	k f	T90	18.0	6.0	1.7	—	—	0	Lars Rødne m fl, Finnvik i Ryfylke
11 4/å —	f	T?	15.0	5.0	1.3	—	—	0	Karles Hauge, Imsland
12 4/å —	f	T21	19.0	6.0	2.0	—	—	0	Severin L Stuvik, Finnvik i Ryfylke
13 4/å —	f	T19	19.0	6.0	2.0	—	—	1	Ole J Bervik, Finnvik i Ryfylke
14 Mk Sokn	t	T04	48.1	15.9	5.7	Wichm.	12	0	Ivar Berakvam, Imsland
15 Mk Valkyrjen	k f	T23	40.0	12.5	6.0	Rap	12	3	Chr. B Finvik, Imsland
16 Må Håbet	f	T04	30.0	9.0	4.0	Rap	7	0	Lars Stuvik, Finnvik i Ryfylke
17 Ms Nord- stjernen	f	T08	40.0	13.0	5.0	Populær	12	0	Nils Frøvik m fl, Imsland
18 Ms Frank	f	T07	43.0	16.5	7.0	Populær	22	4	Hartvig E Kvaløy, Imsland
19 Må Sport	f	T?	23.0	7.0	4.0	Bilm.	35	0	Mandius Høske, Imsland

## R-J. Jelsa merkedistrikt.

1 Ms Helgøy	f k	T08	39.8	16.2	5.0	Skandia	15	3	Johan Langvik m fl, Skiftun
4 Ms Olga	f k	T?	35.5	12.8	5.0	Wichm.	8	1	Eneval B Tveita, Tveita i Ryfylke
6 Må Sildelid	f k	T19	33.0	10.0	5.6	Rap	12	0	Sven O Sildelien, Vatlandsvåg
7 Mk Foldøy <sup>2)</sup>	f k	T12	60.0	14.4	5.9	Wichm.	40	1	Sven Føløy m fl, Foldøy i Ryfylke
8 Ms Anna	k f	T06	34.5	13.7	4.1	Populær	10	1	Sivert Nyvold, Jelsa

1) Omb. 1931. 2) Omb. 1950.

## R-J Jelsa — R-KP Klepp.

Farkostens nummer, art og navn	Anvendelse	Materialer Byggeår	Lengde	Bredde	Dybde	Maskin, navn	Antall HK	F. & fangstb.	Eierens (den korresponderende reders) navn og postadresse
10 Ms Ora Labora	t	T 94	51.4	16.8	6.3	Rap	15	1	Ola Gjerde, Jelsa
11 Ms Svanen	k	T 20	43.6	15.2	7.0	Karm	20	4	Bjørn Lund m fl, Marvik
12 Må Rap	k f	T 06	30.8	9.1	3.6	Rap	7	0	Bjørn Lund m fl, Marvik
13 Ms Ingrid	k f	T 01	38.0	17.0	5.0	Skandia	12	1	Vilhelm Marvik m fl, Marvik
14 Ms Anden	k f	T ?	37.0	13.0	6.0	Rap	12	1	Anton J Langvik, Jelsa
15 Må Kvik	k f	T 10	31.0	10.0	3.5	Skandia	7	3	Ordin Tandrenes m fl, Jelsa
16 Ms Betania	f k	T ?	42.0	13.5	7.0	Skandia	10	1	Kornelius K Hagen, Jelsa
17 Ms Svanen	k	T 10	43.0	16.0	8.0	Askøy	25	4	S Lindal m fl, Hebnes i Ryfylke
18 Ms Jelsafjord	k f t	T 20	44.8	15.5	5.5	Snøgg	12	1	Karl Hebnes, Hebnes i Ryfylke
19 Ms Russen	f k	T 13	40.0	16.0	7.0	Rap	22	3	Konrat Jegteberg m fl, Vatlandsvåg
20 Sj Sjøblomsten	t	T ?	48.0	15.0	6.0	—	—	1	Johne Johnsen, Jelsa
21 Ss Elida	t	T 19	40.0	16.0	6.0	—	—	1	Andreas Marvik, Marvik
22 Sj Ingolv	lt	T 98	41.0	14.7	6.0	—	—	0	Ordin Tandrenes, Jelsa
23 Ms Anny	k t	T 17	42.0	16.0	6.0	Grei	20	1	Lars L Hibnes, Hebnes i Ryfylke
25 Må Rap	k	T 15	31.0	11.0	4.5	Rap	9	0	Ivar Furenes, Foreneset
26 Må Jakob	f	T 30	25.5	8.8	?	R. M.	6	3	Teodor Jegteberg, Vatlandsvåg
27 Ms Duen	k	T 20	39.0	13.2	5.0	Karm	12	1	Kornelius Lund, Marvik
28 Ms Jerdany I	k f	T 30	45.5	16.3	5.7	Skandia	12	1	Einar Nilsen, Jelsa
30 Ms Gerda	t f	T 96	43.0	15.0	7.5	Skandia	12	1	Einar Nilsen m fl, Jelsa
33 Må Lars	k f	T 23	27.8	9.7	3.4	Rap	7	0	Anbjørn Høivik, Marvik
34 Må Fram	t	T ?	32.0	10.0	3.5	Rap	5	0	Th J Hebnes, Hebnes i Ryfylke
35 Må Trygg	t	T ?	27.2	8.3	3.0	Wichm.	3	0	Olaf K Løvik m fl, Marvik
36 Ms Von	k	T 12	35.0	13.0	5.0	Verdan	12	1	K Jegteberg m fl, Vatlandsvåg
37 Ms Elen	t	T 08	42.0	16.0	6.0	Dux	22	1	Ole Nygård m fl, Jelsa
38 Ms Rut	f k	T 22	37.0	12.0	6.0	Skandia	10	1	Ole Breivik, Foldøy i Ryfylke
39 Ms Anna <sup>1)</sup>	k	T ?	32.4	11.5	4.3	Gideon	8	0	P Pedersen, Foldøy i Ryfylke
40 Ss Olga	k t	T 94	38.0	14.0	6.5	—	—	1	Johan Nyvold, Foreneset
41 Må Sjøgut	f	T 30	25.0	9.0	4.0	F. M.	8	3	Dave Naustvik m fl, Vatlandsvåg
42 Må Brus	k f	T 18	33.8	12.0	4.0	Avance	10	0	Knud Bergekvam m fl, Jelsa
43 Ms Iris I	f k	T 10	43.0	15.3	7.8	Skandia	25	0	Sven Sildelien m fl, Vatlandsvåg
45 Må Kvik	f	T 22	23.8	8.8	3.6	Snøgg	6	0	Johs Lund, Høyvik i Ryfylke
46 Må Simen	f	T 31	25.0	9.4	3.8	R. M.	6	0	Bernhart Gryte, Marvik
47 Må Rappen	f	T 12	32.8	11.0	4.3	Rap	9	0	Kristian Høyvik, Marvik
48 Ms Erna	f	T 12	34.0	12.9	6.0	Vestkyst	12	1	Knut Høyviktre, Marvik
49 Må Kobben	f	T 17	30.7	10.0	4.0	Rap	7	1	Paul P Ottom, Marvik
50 Må Snyg	f	T 22	24.0	8.0	4.0	Snøgg	6	0	Th Ramsfeld, Foldøy i Ryfylke
51 Må Glimt	f	T 30	26.0	8.6	3.3	R. M.	6	1	Knud Berakvam, Jelsa
52 Ms Anna	f t	T ?	42.0	17.8	5.2	Skandia	16	1	Bernhart Gjerde, Jelsa
53 Må Sport	f	T 30	22.0	7.5	4.0	Sleipner	6	0	Peder K Kallevik, Marvik
54 Må Laxen	f	T 18	26.3	9.5	3.3	Rap	5	2	P Pedersen, Foldøy i Ryfylke
55 Må Kvik	f	T 10	20.0	6.3	3.5	R. M.	3	0	Kr Høivik, Høyvik i Ryfylke
56 Må Kobben	f	T 31	25.0	7.5	3.5	R. M.	6	0	Kr Berg-Kristensen, Foreneset

## R-KP. Klepp merkedistrikt.

1 Må Tor	k f	T 17	29.0	10.0	4.0	Rap	7	0	Gabriel J Sele, Voll på Jæren
2 Må Lykken	k	T 14	30.0	12.0	4.0	Danette	7	0	Ivar O Sele m fl, Voll på Jæren
3 Må Havland	k	T 14	24.0	8.0	4.0	Roald	4	0	Nils Nærland m fl, Orre
4 Må Alken	k f	T 34	24.0	8.0	4.0	Favorit	3	0	Sivert S Viig, Orre
5 Ms Fnøgg	k	T 10	29.0	11.0	4.0	Snøgg	8	0	Asbjørn Wiig m fl, Orre
6 Ms Vega	h	T 18	35.0	13.0	7.0	Rap	12	0	Asbjørn Sævland, Voll på Jæren
7 Må Palander	k	T 19	22.0	7.0	3.0	Grei	3	0	Ådne Sele, Voll på Jæren

## R-KP Klepp — R-KV Kvitingøy.

Farkostens nummer, art og navn	Anvendelse	Materiale	Byggeår	Lengde	Bredde	Dybde	Maskin, navn	Antall HK	F. & fangstb.	Eierens (den korresponderende reders) navn og postadresse
8 Må Kvik	k	T	17	22.0	7.0	3.0	Magnet	3	0	Jon K Sele, Voll på Jæren
9 Må Drott	k	T	10	21.0	6.5	3.0	Drott	3	0	Olaus Høyland m fl, Orre
10 Må Odd	f k	T	15	22.0	7.0	3.0	Magnet	3	0	Sofus Sele, Voll på Jæren
11 Må Helga	f k	T	15	22.0	7.0	3.0	Ferro	3	0	Karl K Sele, Voll på Jæren
12 Må Solveig	f k	T	15	22.0	7.0	3.0	Magnet	3	0	Jonas Sele, Voll på Jæren
13 Må Rapp	k	T	15	34.5	11.0	4.0	Rap	9	0	Sven Karlsen Sele, Voll på Jæren
14 Må Neptun <sup>1)</sup>	f k	T	17	33.0	11.5	5.0	Rap	9	0	Sofus Sele, Voll på Jæren
15 Må Falken	k f	T	32	19.0	5.3	3.0	Eagle	3	0	Per Borsheim, Kleppe
16 Ms Alv	k	T	29	34.0	11.0	4.5	Sterk	8	0	Salomon Øgård, Orre
17 Ms Tyra	k	T	23	29.0	9.5	4.0	Alpha	12	0	Asbjørn G Wiig, Orre
18 Må Kvik	k f	T	23	19.0	8.0	4.0	Kvik	3	0	Gabr G Sele, Voll på Jæren
19 Må Maria	k f	T	27	23.0	8.0	4.0	Glimt	7	0	Sven R Erga, Orre
20 Må Helga	k f	T	30	20.0	6.0	3.0	F. M.	3	0	Ingvald Borsheim, Kleppe
21 Må Dampen	k	T	31	20.0	6.5	3.0	Gray	3	0	Kornelius Vig m fl, Kleppe
22 Må Lyn	k	T	31	19.0	6.0	2.5	Glimt	3	0	Kr Orre m fl, Orre
23 Må Nøkk	k	T	15	27.0	7.5	3.0	Grei	4	0	Gabr Bore m fl, Voll på Jæren
24 Må Leila	k	T	23	18.5	5.3	2.2	Motor	2	0	Ove Reve, Kleppe
25 Må Rask	k f	T	31	18.0	5.2	3.2	Glimt	3	0	Rasmus Horpestad m fl, Bryne
26 Må Agnes	k	T	31	18.0	5.2	3.2	Glimt	3	0	Harald Nesse m fl, Kleppe
27 Må Kvik	k f	T	32	19.0	5.5	3.0	Motor	4	0	Tønnes Ase m fl, Orre
28 Må Gjøa	k	T	23	18.5	5.5	3.0	Motor	4	0	Joakim Horpestad m fl, Kleppe
29 Må Alken	k	T	30	18.5	5.5	2.8	F. M.	3	0	Salomon Hodne, Kleppe
30 Må Snøgg	k	T	23	19.5	6.0	3.0	Levahn	3	0	Østen G Nesse m fl, Kleppe
31 Må Måken	k f	T	28	18.0	6.0	3.0	Motor	3	0	Jens L Borsheim, Kleppe

## R-KV. Kvitingøy merkedistrikt.

1 Ms Emma	f t	T	12	44.0	16.0	8.0	Skandia	20	4	Kristian Olsen m fl, Kvitingøy
2 Må William										
3 Må —	Racer k f	T	26	36.0	12.5	5.0	Levahn	16	2	Erling Yåstebø m fl, Kvitingøy
4 Må — <sup>2)</sup>	k f	T	?	20.0	6.0	2.0	Chik	5	0	Ole Pedersen, Kvitingøy
5 Ms Ternen	k f	T	12	33.0	11.0	5.0	Dux	3	1	Ole Pedersen, Kvitingøy
6 Må Sport	f	T	12	20.0	6.5	2.5	Palmer	8	1	Tomas Torgersen, Kvitingøy
7 Må Fremad	f k	T	33	22.5	6.5	3.0	Glimt	4	0	Lars Guthormsen, Leiasundet
8 Må —	f	T	31	22.6	7.0	2.6	L. Grei	4	1	Georg Reinertsen, Kvitingøy
9 Må —	f	T	?	19.0	6.0	2.0	Wichm.	4	0	Bernt Bentsen, Leiasundet
10 Må Ternen	f k	T	28	18.6	5.0	2.0	Motor	2	0	Ole Knudsen, Leiasundet
11 Må Lille Gutt	f	T	27	21.6	6.3	2.5	Marna	4	0	Bernt Bentsen, Leiasundet
12 Må Floifisk	k f	T	16	32.0	10.0	4.3	Rap	4	0	Hans J Håland, Kvitingøy
13 Må Mågen	k f	T	03	27.0	6.0	3.3	Wichm.	14	0	Kristian T Håland, Kvitingøy
14 Må —	f	T	?	22.0	7.3	2.0	Concord	5	0	Herm Holgersen m fl, Leiasundet
15 Ms Vesta	f	T	?	40.8	15.4	6.4	Skandia	5	0	Olaf L Olsen, Kvitingøy
16 Må Britania <sup>3)</sup>	k f	T	16	31.0	10.0	4.5	Stabil	20	4	Kaspar Håland m fl, Kvitingøy
17 Må Jøga	k f	T	16	20.0	6.0	3.0	Glimt	8	0	Peder Håland m fl, Kvitingøy
18 Må Fix	f	T	06	19.0	5.0	2.5	Fennia	4	0	Oscar Olsen m fl, Kvitingøy
19 Må —	f	T	32	19.0	6.5	2.0	R. M.	3	0	Bernhard G Meling, Kvitingøy
20 Må Hurtig	k f	T	16	31.0	10.0	4.2	Rap	2	0	Edv Øverland, Kvitingøy
21 Må Storegut	k f	T	16	32.0	10.0	4.3	Rap	9	0	Erik Håland, Kvitingøy
22 Må — <sup>4)</sup>	k f	T	?	21.3	6.8	2.8	Glimt	7	0	Hans J Håland, Kvitingøy
23 Må Husvæg	f	T	25	18.0	5.5	2.0	Pan	4	0	Hans Hansen, Kvitingøy
24 Må —	k f	T	17	20.0	5.5	3.0	Chik	2	0	Andreas Mæland, Kvitingøy
25 Må Snobben	f	T	32	22.5	7.3	2.7	Wännern	3	0	Oscar Hoie, Kvitingøy
26 Ms Astri	k	T	32	40.6	15.0	7.4	J Munkt.	5	0	Johs Holgersen m fl, Leiasundet
								28	4	Jakob Meling m fl, Kvitingøy



Farkostens nummer, art og navn	Anvendelse	Materiale	Byggeår	Lengde	Bredde	Dybde	Maskin, navn	Antall HK	F. & fangstb.	Eierens (den korresponderende reders) navn og postadresse
27 Må Kvik	f	T ?		23.0	7.5	3.0	Americ.	6	1	H Guttormsen, Leiasundet
28 Ms Austra	ft	T ?		41.0	15.0	6.0	Rap	22	4	L Holgersen m fl, Kvittingsøy
29 Må Sabben	f	T 33		24.0	7.5	4.0	Sabb	5	0	Bernt Wingen, Kvittingsøy
30 Må —	f	T ?		20.0	6.0	2.0	F. M.	3	0	Andro Davidsen, Kvittingsøy
31 Må —	f	T 30		18.0	5.5	2.0	R. M.	3	0	Daniel Norivedt, Leiasundet
32 Må Rask	f	T 15		21.0	5.0	2.5	Levahn	4	0	John M Mortensen, Kvittingsøy
33 Må —	f	T 20		20.6	6.6	2.5	Pan	2	0	Tomas Torgersen, Kvittingsøy
34 Må Kvik	kf	T 90		19.0	4.0	1.5	C. Perf.	3	0	Jørgen Austbø, Kvittingsøy
35 Ms Palmen	ft	T ?		44.0	13.4	4.0	Skandia	15	1	Jørgen Austbø m fl, Kvittingsøy
36 Må —	kf	T 89		20.0	6.5	2.0	Glimt	4	0	Daniel Børresen, Kvittingsøy
37 Må —	kf	T 19		33.0	10.5	4.0	Rap	9	0	Andreas Nordbø m fl, Kvittingsøy
38 Må Glimt	f	T ?		21.0	6.5	2.5	Glimt	4	0	Kristian Olsen, Kvittingsøy
40 Må —	f	T 19		20.0	6.5	2.5	Rap	4	0	Lauritz Pedersen, Kvittingsøy
42 Må Snapop	f	T 27		21.0	6.0	2.4	Atlanta	4	0	Emil Eriksen, Kvittingsøy
43 Ms Hanna <sup>1)</sup>	f	T ?		47.0	17.0	6.2	Normo	25	3	Olaus Nordbø m fl, Kvittingsøy
44 Må —	f	T ?		21.0	6.5	2.0	C. Perf.	3	0	Jakob T Meling, Kvittingsøy
45 Må —	f	T ?		20.2	6.1	2.5	C. Perf.	3	0	Ole J Mannes, Kvittingsøy
46 Må Perfekt	f	T 16		20.0	5.5	2.2	C. Perf.	4	0	Arne Meling, Kvittingsøy
47 Ms Hilda	k	T 05		35.0	13.0	5.0	Wichm.	10	1	Erling Håland m fl, Kvittingsøy
49 Må Tryg	f	T 18		21.0	7.4	2.5	Rap	4	0	Tore T Meling, Kvittingsøy
51 Ms Lijonet	fk	T 03		42.0	16.0	5.5	Wichm.	20	4	Ole Knudsen, Leiasundet
52 Ms Sexænd	fk	T 03		39.5	16.0	6.5	Skandia	15	3	Hermand Holgersen, Leiasundet
53 Må —	f	T 33		19.5	5.3	2.0	R. M.	3	0	Oskar Bentsen, Leiasundet
54 Må Luna	f	T 26		33.0	11.5	6.0	Rap	7	0	Konrad Nordbø, Kvittingsøy
55 Må Tyr	kf	T 13		28.0	9.0	3.5	Wichm.	5	0	Knud Knudsen, Leiasundet
56 Må Sleipner <sup>2)</sup>	kf	T 16		30.0	10.8	3.9	Levahn	7	0	Arne K Meling, Kvittingsøy
57 Ms Lyder Horn	t	T 00		45.0	17.0	5.0	Populær	20	1	Daniel Nordtvedt, Leiasundet
58 Må —	f	T 15		20.0	6.0	1.4	Glimt	4	0	Marselius Håland, Kvittingsøy
59 Må —	kf	T ?		20.0	6.5	2.0	Grei	4	0	Lars O Nordbø m fl, Kvittingsøy
60 Må —	kf	T 18		30.8	11.0	4.5	Grei	8	0	Daniel Nordtvedt, Kvittingsøy
61 Må Lille-Grei	f	T 02		28.0	9.8	3.9	L. Grei	7	1	Kaspar Håland, Kvittingsøy
62 Må —	f	T 19		19.0	6.3	2.0	Glimt	4	0	Hans H Håland, Kvittingsøy
63 Ms Bærøe	fk	T 09		39.0	14.5	9.0	Dux	18	1	Otto Ydstebo m fl, Kvittingsøy
64 Ms Hilda <sup>2s)</sup>	k	T 95		38.5	13.5	5.2	Rap	12	1	Gabriel Mæland, Kvittingsøy
65 Ms Svea	kt	T 06		40.0	15.0	7.0	Skandia	12	1	Oskar Nordbø, Kvittingsøy
66 Må —	k	T 22		25.0	8.0	3.0	Favorit	5	0	Ole Bentsen, Leiasundet
67 Mk Rekord	kf	T 10		38.8	10.5	5.1	Populær	12	1	Bernt Bentsen, Leiasundet
70 Ms Laila	k	T 33		43.0	16.0	6.5	Wichm.	30	4	Ingv I Håland m fl, Kvittingsøy
71 Må Sabben	f	T 33		21.0	6.8	2.6	Sabb	3	0	Svend Hauge, Kvittingsøy
72 Må —	f	T 33		21.0	7.5	3.0	Skude	3	0	Palle Håland, Kvittingsøy
73 Ms Sverre	k	T 08		36.0	12.0	5.0	J Munk.	20	1	L P Ydstebo m fl, Kvittingsøy
74 Må —	f	T 25		21.5	6.4	2.4	Levahn	4	0	Ingv Meling, Kvittingsøy
75 Må —	f	T ?		25.4	8.0	3.0	Normo	7	0	Magnus Edland, Kvittingsøy
76 Må —	f	T ?		20.0	6.3	2.0	Glimt	4	0	L. Mæland, Kvittingsøy
77 Ms Kjeld	kf	T ?		38.0	11.0	5.5	Wichm.	10	1	S Asmervik, Kvittingsøy
78 Må Britania	kf	T 95		29.0	9.0	4.0	Gideon	11	1	Nils K Dypevåg, Kvittingsøy
79 Ms Ørnen	kf	T 14		41.0	14.7	5.6	Normo	20	8	Nils K Dypevåg m fl, Kvittingsøy
80 Ms Valborg	k	T 20		35.6	15.0	5.2	Ideal	20	4	Ingv. Håland m fl, Kvittingsøy
81 Må —	kf	T 25		18.0	5.6	2.0	Solo	2	0	Lars Holgersen, Kvittingsøy
82 Må Glimt	f	T ?		19.0	6.5	3.5	Glimt	3	0	Alfred Nordbø, Kvittingsøy
83 Må —	fk	T 28		24.5	8.0	2.5	Sleipner	6	2	Otto Ydstebo, Kvittingsøy
84 Må Langoy	f	T 20		22.0	6.0	2.0	Concord	5	1	Johan Albertsen, Kvittingsøy

## R-KV Kvitingsøy — R-M Mosterøy.

Farkostens nummer, art og navn	Anvendelse	Materiale	Byggear	Lengde	Bredde	Dybde	Maskin, navn	Antall HK	F. & fangstb.	Eierens (den korresponderende reders) navn og postadresse
85 Må —	f	T ?	20.0	6.0	2.3	Ferro		3	0	Hans Edland m fl, Leiasundet
86 Må Svanen	f	T 29	22.0	6.6	2.0	Motor		3	0	Osvald Gundersen, Kvitingsøy
87 Ms Vestkysten	k f	T 18	53.9	17.8	8.4	Wichm.		40	4	Endre Viga, Kvitingsøy
88 Må Tryg	f	T 14	32.0	11.0	4.0	Wichm.		8	0	Erik Eriksen m fl, Kvitingsøy
89 Ms Delfin	k	T ?	44.0	15.0	6.4	Rap		22	4	Nils Viga, Kvitingsøy
90 Må Hundsnes	k	T 25	36.0	11.0	4.0	Skandia		20	0	Endre Viga, Kvitingsøy
91 Må Jakob	f	T 28	36.0	11.0	4.0	Rap		17	0	Nils Viga, Kvitingsøy
92 Må Smygen	f	T 28	29.0	10.0	3.5	Sleipner		12	0	Nils Viga, Kvitingsøy
93 Må —	f	T 30	21.0	6.5	2.5	R. M.		4	0	Olaf Håland m fl, Kvitingsøy
94 Må —	f	T 30	20.0	6.7	2.5	F. M.		5	0	Peder Håland, Kvitingsøy
95 Mk Mars	k	T 33	44.0	14.0	5.0	Stabil		22	3	Paul Pedersen, Leiasundet
96 Må Tyr	f	T 31	21.0	6.0	3.0	Glimt		5	0	Lars Meling, Kvitingsøy
97 Må Aslaug	f	T 12	25.0	8.0	6.0	Motor		5	0	Bernhard Høie, Leiasundet
98 Må —	f	T 31	23.0	7.5	3.0	Finnøy		4	0	Lars Nøstvold, Kvitingsøy
99 Må —	f	T 31	24.0	7.4	2.8	Glimt		5	0	Johs Hansen m fl, Kvitingsøy
100 Ms Primus	k	T 02	41.0	14.3	5.8	Wichm.		16	2	Georg Reinertsen, Kvitingsøy
101 Må Urædd	f	T 33	24.3	7.0	4.0	Skude		5	0	Lars Olsen m fl, Kvitingsøy

## R-L. Lund merkedistrikt.

2 Ms Margit |k h |T 26| 48.3|18.8| 7.6| Rap | 35| 0| Ingvald Hamre, Moi

## R-MA. Madla merkedistrikt.

1 Må Trygg	f k	T 24	21.0	6.0	3.0	C. Perf.		4	0	Ole A Sunde, Hafrsfjord
2 Ms Flid	k f	T 10	34.0	12.0	4.5	Populær		15	0	Asbjørn Myklebust, Hafrsfjord
3 Må Frofast <sup>1)</sup>	k f	T 08	32.3	10.3	4.3	Chik		6	0	T Laurvig m fl, Sunde, Hafrsfjord
4 Må Hafrsfjord	k f	T 16	33.0	11.0	4.5	Skandia		7	0	Martinius Berge m fl, Hafrsfjord
5 Må Fiskeren	f k	T 03	24.0	6.0	4.0	Wichm.		3	0	Alfr Sivertsen, Sunde, Hafrsfjord
6 Må II	f k	T 30	25.0	9.0	4.0	Glimt		6	0	Olaf Kvernevik, Hafrsfjord
7 Ms Snefrid	f t k	T 07	34.0	13.0	5.0	Stabil		8	0	M Mandiussen m fl, Hafrsfjord
8 Må Trygg	k f	T ?	27.0	9.0	3.5	Fairb.		3	3	A Haraldsen m fl, Sunde Hafrsfj.
9 Må —	k	T 12	20.0	6.0	3.0	Glimt		4	0	Nikolai Tellenes, Hafrsfjord
10 Må Fram	k	T 22	21.0	6.5	2.5	Glimt		4	0	Hans H Sunde, Hafrsfjord
11 Må Trygg	f k	T ?	20.0	7.0	2.5	C. Perf.		6	0	Tormod Amdal, Hafrsfjord
12 Må Firam	k f	T ?	24.0	9.0	3.0	Wichm.		6	0	A Halvorsen, Sunde, Hafrsfjord
13 Må Kvik	f k	T 24	20.0	7.0	2.5	Solo		3	0	Gustav Veastad, Hafrsfjord
14 Må Firam	f k	T 02	26.0	8.0	3.0	F. M.		6	3	Christian Heng m fl, Hafrsfjord
15 Må Trygg	f	T ?	25.0	6.0	3.0	Grei		5	0	Asser Tjensvold, Hafrsfjord
16 Må —	f	T 30	24.0	4.0	3.5	Motor		8	0	Johannes Husebø, Hafrsfjord

## R-M. Mosterøy merkedistrikt.

1 Ms Ørnen	k f	T 05	39.3	7.0	6.4	Avance		20	3	T Finnesand m fl, Utstein Kloster
2 Må Lyng- blomsten	k f	T 15	32.0	10.7	3.8	Rap		7	0	B Kornéliussen m fl, Utstein Kl.
3 Ms Mosterøy	k f	T 27	44.0	15.3	6.8	Stabil		12	0	Lasse Vaula m fl, Mosterøy
4 Ms Størjen	t	T ?	37.3	15.8	5.4	Skandia		25	0	Nikolai Assje, Askje
5 Ms Viking	f k	T ?	44.0	20.0	6.0	Union		30	3	H Haugvaldstad m fl, Utstein Kl.
6 Mk Rask	k t	T 08	50.0	12.0	5.0	Wichm.		25	1	Jan Assje, Askje
7 Må Trillten	f	T ?	18.0	4.5	3.0	R. M.		3	0	Hendrik Hegreberg, Vestre Åmøy
8 Ms Palmen	k f	T 07	40.0	15.0	6.0	Skandia		15	1	A Haugvaldstad m fl, Utstein Kl.
9 Mk Kvik	t	T 90	69.2	18.3	9.4	Verdan.		22	1	Bert Helland m fl, Mosterøy
10 Må Trygg	k f	T 16	32.7	11.0	3.8	Rap		9	0	Lars Bredal, Utstein Kl.

## R-M Mosterøy — R-N Nedstrand.

Farkostens nummer, art og navn	Anvendelse	Materiale Byggeår	Lengde	Bredde	Dybde	Maskin, navn	Antall HK	F. & angstb.	Eierens (den korresponderende reders) navn og postadresse
11 Ms Martha	ft	T 90	34.0	15.0	4.0	Snøgg	15	1	Jørgen L Bru m fl, Bru
12 Mk Statland I	tt	T 17	55.7	17.5	6.7	Grei	42	1	Ingebrigt Bru m fl, Bru
13 Ms Prøven	fk	T 05	43.0	16.0	5.5	Skandia	7	3	Olav Eiane m fl, Sokn
14 Ms Økonom	t	T 15	42.5	15.0	5.5	Skandia	16	1	Jakob O Bru, Bru
15 Må —	f	T 30	26.0	8.8	3.3	Sleipner	6	0	Ingv Haugvaldstad, Utstein Kl.
16 Må —	f	T 06	21.0	7.0	3.0	Grei	3	0	R Vareberg, Vestre Amøy
17 Må Heimdal	fk	T 05	27.5	7.5	4.5	Rap	5	0	Joh Vareberg, Vestre Amøy
18 Må Trygg	kf	T 00	30.6	10.0	4.8	Hein	4	0	Ole K Hodnefjeld m fl, Mosterøy
19 Ms Sjøvangen <sup>1)</sup>	kf	T 01	42.0	18.0	6.0	Rap	22	0	Eivin Kåda m fl, Mosterøy
20 Må Tryg	kf	T 00	28.0	10.0	4.0	Rap	5	0	A Hegreberg, Vestre Amøy
21 Ms Vega	tk f	T 12	42.0	16.5	7.0	Wichm.	20	1	Morten A Assje, Askje
22 Må Peter Klikk	kf	T 13	26.1	8.6	3.2	Ideal	7	2	Gustav Døskeland, Mosterøy
24 Ms Askø	tf	T 25	42.0	14.6	6.0	Rap	20	1	Knut Askø, Askje
26 Må Erling	kf	T 14	30.0	8.0	4.0	Rap	7	0	Knud Hegreberg, Vestre Amøy
27 Må —	f	T 30	25.5	8.0	3.5	Sleipner	6	0	Lasse Waula, Mosterøy
28 Må —	f	T 16	30.0	10.0	4.0	Stabil	6	1	Ingv Kloster m fl, Utstein Kloster
29 Mk Alin	kft	T 29	43.2	12.4	6.4	Rap	24	0	Jak O Hegreberg, Vestre Amøy
30 Må —	f	T 21	26.3	8.0	3.5	Skandia	6	2	Ole Askø, Mosterøy
31 Må Skum	f	T ?	20.0	5.0	3.0	Marna	4	0	Martin Hodnefjell, Mosterøy
32 Ms Enigheten	f	T 09	42.0	18.0	7.0	Skandia	16	4	K Solstrand m fl, Utstein Kloster
33 Må Frøien	f	T 92	20.0	6.3	2.3	Glimt	5	0	Jak Haugvaldstad m fl, Mosterøy
34 Ms Frida	f	T ?	38.3	14.3	4.8	Skandia	16	3	Vilh Haugvaldstad, Mosterøy
35 Ms Rakel <sup>2)</sup>	f	T ?	31.9	12.4	5.1	Union	15	0	Kr Finnesand m fl, Utstein Kloster
36 Må —	f	T ?	31.6	9.9	3.2	Rap	5	0	V Haugvaldstad m fl, Utstein Kl.
37 Må Nils	f	T 30	26.0	6.0	4.5	Sleipner	12	0	K Solstrand m fl, Utstein Kloster
38 Må Kvikk	f	T ?	22.0	6.5	2.5	Kvik	5	0	Olav G Eiane, Sokn
40 Må Graban <sup>3)</sup>	k f	T 17	35.0	12.0	5.0	Rap	9	0	Ole Klausen, Utstein Kloster
41 Må Vikar	f	T 11	21.0	6.3	3.2	Glimt	4	0	Erik Sokn, Sokn
42 Ms Brødrene	k	T ?	35.0	14.0	5.0	Skandia	20	0	Meinert Sørheim m fl, Utstein Kl.
43 Må Real	f	T 28	20.0	5.0	3.0	Real	4	0	Tønnes Vareberg, Vestre Amøy
44 Må Snøgg <sup>4)</sup>	k f	T 13	34.0	12.5	5.0	Grei	12	0	Aen R Askø m fl, Askje
45 Må Glimt	f	T ?	22.0	7.0	2.5	Glimt	5	0	Henrik Vareberg, Vestre Amøy
46 Må Glimt	f	T 89	20.0	6.3	2.5	Glimt	4	0	Knut Haugvaldstad, Utstein Kl.
47 Må —	f	T 23	18.0	5.0	2.0	F. M.	3	0	Emil Waula, Mosterøy
48 Må —	f	T 29	22.0	7.0	2.5	Marna	5	0	Ivar Finnesand m fl, Utstein Kl.
49 Må —	f	T ?	20.0	6.6	2.7	Motor	3	0	Ole Klausen, Utstein Kloster
50 Ms Svalen	tf	T 00	36.8	14.3	5.7	Skandia	10	1	Lars Voll m fl, Mosterøy
51 Må —	f	T ?	20.0	6.5	4.0	Marna	5	0	Hj Hauvaldstad, Utstein Kloster
52 Må Fram	f	T ?	21.0	6.3	3.0	Brill.	4	0	Martin Kloster m fl, Utstein Kl.
53 Må —	f	T 18	23.0	7.0	3.0	Skude	5	0	Olav Olsen, Utstein Kloster
54 Må —	f	T ?	19.5	6.0	3.0	R. M.	3	0	Kåre Galta m fl, Mosterøy
55 Må Liarheim	f	T 33	22.0	7.3	3.0	Glimt	5	0	Elling Vareberg, Vestre Amøy

## R-N. Nedstrand merkedistrikt.

1 Mk Marie	t	T 90	50.0	15.5	6.5	Skandia	10	1	Martin Selvik, Muslandsvåg
2 Må Ternen	f	T 25	22.0	6.0	4.0	Snøgg	4	0	Nils Nygård, Toftøy
3 Må Sam	ft	T 12	28.0	10.0	3.0	C. Perf.	8	0	Jone Amdal, Nedstrand
4 Må Hein	k f	T 17	32.0	8.5	7.0	Hein	8	0	Lars Baustad, Nedstrand
5 Må Ida	f	T 31	21.0	8.0	3.0	C. Perf.	4	0	Rasin Tiland, Nedstrand
6 Ms Sjøblomst	k f	T 33	38.0	13.0	6.0	Rap	17	1	Knut Borgenvik, Espevik
7 Ms Fram	k f	T 16	31.0	9.0	5.0	Karm	7	0	Lars J Amdal, Toftøy
8 Ms Falken <sup>5)</sup>	ft	T 19	33.0	10.0	5.0	Hein	10	0	Martin Topnes m fl, Toftøy

1) Omb. 1923. 2) 3) 5) Omb. 1928. 4) Omb. 1929.

Farkostens nummer, art og navn	Anvendelse	Materiale	Byggeår	Lengde	Bredde	Dybde	Maskin, navn	Antall HK	F. & fangsrb.	Eierens (den korresponderende reders) navn og postadresse
9 Må Eggen	k f	T	14	30.0	10.0	4.0	?	7	0	Olav Topnæs m fl, Toftøy
10 Må Trygve	k	T	03	28.5	10.0	3.5	Rap	5	0	Nils Helle, Hinderåvåg
11 Ms Toftøy	f k t	T	14	35.4	12.5	5.2	Grei	10	3	Ivar Toftø m fl, Toftøy
12 Ss Håbet	l t	T	00	33.4	13.6	5.7	—	—	0	Sigve G Landråk, Muslandsvåg
13 Må Mågen	f t	T	?	25.0	10.0	3.0	Rap	5	0	Jone E Amdal, Nedstrand
14 Må Gudmund	k f	T	16	33.0	11.6	4.4	Skandia	10	0	Osm L Bakkevig, Toftøy
15 Må Kvik	t h	T	11	47.0	13.0	5.0	Populær	17	1	Sigve Langøysund m fl, Nedstrand
16 Må Sport	f	T	32	27.0	6.0	5.0	Sleipner	12	0	Cornelius Borgenvik, Espenvik
17 Må Siggen	f	T	32	26.0	8.0	5.0	Skandia	5	0	Andreas Toppesvåg, Toftøy
18 Må Drott	k	T	17	33.0	11.0	5.0	Drott	10	0	Andreas Tannesvåg, Toftøy
19 Ms Ester	k f	T	10	31.0	12.0	5.5	Wichm.	8	0	Thorvald Amdal, Nedstrand
20 Må Essen	f	T	80	30.0	10.0	4.0	Treskot	6	0	Kornelius Hebnes, Nedstrand
21 Sk Our Boys	h k	T	95	59.9	17.0	7.9	—	—	1	Gudmund Sandvig m fl, Espenvik
22 Ms Ingeborg	t	T	?	38.0	14.0	5.0	Skandia	10	1	Sigve Djursvold, Muslandsvåg
23 Må Karl <sup>1)</sup>	f	T	?	30.0	10.0	4.0	Stella	8	0	Severin Tapnæs, Toftøy
24 Må Dal	f	T	90	40.0	10.0	4.0	C. Perf.	6	0	Adolf Askvik, Nedstrand
25 Ms Liv	t	T	?	32.0	12.0	4.5	Karm	8	0	Peder Midtbø, Muslandsvåg
26 Må Rap	k	T	?	33.0	9.0	4.5	Rap	7	0	Holger Siljerd, Muslandsvåg
27 Må Fiskeren	f	T	32	23.0	8.0	4.0	Solid	4	0	Lars Topnæs, Toftøy
28 Må Rappen	k f	T	15	30.0	10.5	4.1	Rap	7	0	Martin Smørdal m fl, Espenvik
31 Må Kvik	t	T	28	24.0	8.0	3.0	Marna	6	0	Johannes L Stang, Toftøy
32 Må Sunset	f	T	32	25.0	8.0	4.0	Viking	8	0	Anbjørn Marvik, Nedstrand
33 Må Truls	f	T	30	20.0	8.0	3.0	Rogal.	3	0	Ole J Bustad, Nedstrand
34 Må Robben	k f	T	14	30.0	10.0	4.0	Wichm.	6	0	Lars Lilleskog, Espenvik
36 Må Kvik	f	T	21	24.0	8.0	3.0	Bolind.	3	0	Norvald Helgeland, Espenvik
37 Må Fram	f	T	20	23.0	6.0	4.0	C. Perf.	6	0	Trygve Nessa m fl, Nedstrand
38 Må Ruggen	f k	T	08	33.0	10.0	4.0	Wichm.	6	0	Sverre Nordbø, Espenvik

## R-NB. Nærbø merkedistrikt.

1 Ms Brita <sup>2)</sup>	k	T	15	32.0	12.5	6.0	Normo	10	0	Ole M A Sør-Reime m fl, Nærbø
2 Må Bris	k	T	33	25.5	8.5	3.5	Rap	5	0	Rasmus Obrestad m fl, Nærbø
3 Må Neptun	k	T	18	29.0	11.0	4.0	Rap	7	0	Karsten Vigre m fl, Nærbø
4 Må Venus	k	T	16	32.0	11.0	5.0	Hein	7	0	Leonhard Obrestad m fl, Nærbø
5 Ms Paddy	f k	T	?	31.0	12.0	8.0	Populær	12	0	Ingebret Njærheim m fl, Nærbø
6 Må Herkules	k	T	16	29.0	10.0	4.0	Hein	6	0	Hans Søreime m fl, Nærbø
7 Må Nøk	k	T	16	34.0	11.0	5.0	Autom.	12	0	Eivind Søiland m fl, Nærbø
8 Må Kvikk	k	T	?	22.0	7.0	3.0	Grei	4	0	Isak Valdeland, Nærbø
9 Må Kvikk	k	T	10	28.0	9.5	4.5	Aktiv	7	0	Nikolai Reime m fl, Nærbø
11 Må Ternen	k	T	33	21.0	7.3	3.0	Americ.	4	0	Eivind Nærland, Nærbø
12 Må Njord	k	T	33	26.0	9.0	3.5	Sabb	5	0	T Obrestad m fl, Nærbø
13 Må Pan	k	T	?	22.0	7.0	3.0	C. Perf.	5	0	Ragnvald Refsnes, Nærbø
14 Må Rex	k	T	27	23.0	6.5	3.0	Stabil	4	0	Jon J Refsnes, Nærbø
15 Ms Arken	f k	T	21	39.4	13.6	5.0	Verdan.	12	0	Johs. Viste m fl, Obrestad, Nærbø

## R-O. Oagna merkedistrikt.

1 Ms Tryg	k	T	27	43.0	15.0	6.6	Rap	29	0	Mikal K Vatnemo m fl, Vatnamo
2 Ms Palmen	k	T	25	43.0	15.5	6.0	Rap	20	0	Sigurd Hansen, Vatnamo
3 Ms Rap	k f	T	12	40.0	13.0	6.0	Hein	14	0	Gunnar Vatnemo m fl, Vatnamo
4 Må Sneidt	k f	T	95	22.0	6.5	3.0	Rap	4	0	Mandius Sirevåg m fl, Store Sirevåg
5 Må Sirevåg	k	T	21	25.0	7.0	4.0	Rap	5	0	Lars J Sirevåg m fl, Store Sirevåg
6 Må Kvikk	k f	T	26	25.0	9.0	4.0	Rap	6	0	M T Nygård m fl, Store Sirevåg
7 Ms Nygård	k f	T	07	31.9	12.7	6.4	Rap	12	0	Tollef Nygård m fl, Store Sirevåg
8 Ms Sirevåg	k f	T	17	42.0	15.0	6.0	Rap	12	0	Edv E Nygård m fl, Store Sirevåg

## R-O Ognå — R-RB Randaberg.

Farkostens nummer, art og navn	Anvendelse	Materiale Byggeår	Lengde	Bredde	Dybde	Maskin, navn	Antall HK F. & Engstb.	Eierens (den korresponderende reders) navn og postadresse
9 Må Sirevåg	f	T12	31.0	9.5	4.0	Rap	6	0 Edv E Nygård m fl, Store Sirevåg
10 Må Gløg	k f	T10	20.0	7.0	3.0	Thor	4	0 Math M Sirevåg m fl, Store Sirevåg
11 Ms —	k f	T18	33.0	12.0	5.0	Hein	7	0 Tobias Nygård m fl, Store Sirevåg
12 Ms Nygård	k f	T07	36.0	12.0	7.0	Rap	12	0 Johs Nygård m fl, Store Sirevåg
13 Ms Haver	k f t	T19	42.0	14.5	6.0	Hein	18	0 Johan Haver m fl, Store Sirevåg
14 Ms Holman	k f	T18	42.0	14.0	5.5	Hein	14	0 Tollef T Holmene m fl, Vatnamo
15 Ms Maiblom	k h	T33	46.0	16.5	6.0	Rap	33	0 Andreas Hansen, Vatnamo
16 Må Rapp	k	T30	25.0	9.0	3.3	Rap	5	0 Krist Nygård m fl, Store Sirevåg
17 Må Sjøfuglen	k f	T20	23.0	8.0	4.0	Rap	5	0 Edvin E Holmene m fl, Vatnamo
18 Mk Lykken	k	T09	34.0	13.0	7.0	Hein	9	0 Johs J Hagen m fl, Store Sirevåg
19 Må Roal	k	T16	21.0	8.0	3.5	Roald	4	0 Kristian J Vatnemo m fl, Vatnamo
20 Må Sned	k	T21	23.0	7.5	3.5	Rap	4	0 Mandius Sirevåg m fl, Store Sirevåg
21 Må Adol	k	T10	24.0	9.0	3.8	Aktiv	6	0 Tollef T Holmene m fl, Vatnamo
22 Må Sigurd	k	T10	24.0	9.0	4.0	Rap	5	0 Mikal Kristensen m fl, Vatnamo
23 Ms Prøven	f k	T14	41.0	15.5	7.0	Bolind.	15	0 Sivert Ellertsen m fl, Store Sirevåg
24 Ms Lindø	k	T19	44.6	15.0	6.4	Rap	23	0 Mathias Nygård m fl, Store Sirevåg
25 Ms Sjølyst	k	T32	44.0	16.0	7.0	Rap	29	0 Tellef Nygård m fl, Store Sirevåg
26 Ms Sjøstri	k	T32	44.0	16.0	7.0	Rap	29	0 Joh P Tuen m fl, Vatnamo
27 Må Hagen	k	T15	33.0	10.5	5.0	Rap	7	0 Johs Hagen d y m fl, Store Sirevåg
28 Må Svanen	f	T25	23.0	7.0	4.0	Rap	4	0 A H Holmene, Vatnamo
29 Ms Grei	k	T19	42.9	14.5	5.3	Grei	17	0 Theodor T Tuen m fl, Vatnamo
30 Må —	k	T27	25.0	6.0	4.0	Rap	4	0 Sigurd Hansen, Store Sirevåg
31 Må Tjellei	k	T22	24.0	8.0	3.5	Rep	4	0 Edvard Nygård, Store Sirevåg
32 Må Kvikk	f k	T24	24.0	8.0	3.0	Special	6	0 Sverre Harr, Store Sirevåg
33 Må Haver	k	T30	24.0	7.5	3.5	Marna	6	0 Andr R Haver, Store Sirevåg

## R-RB. Randaberg merkedistrikt.

1 Ms Viktoria	k	T00	39.0	15.0	5.0	Skandia	12	0 Halv. L Goa, Randaberg på Jæren
2 Må Fiks	f k	T24	22.0	7.0	3.5	Glimt	6	1 R T Viste m fl, Randaberg på Jæren
3 Må Falken	k f	T33	33.0	7.6	2.8	Glimt	5	0 K M Viste, Randaberg på Jæren
5 Må —	k	T19	19.0	7.0	3.0	Rap	4	1 Johs Vistvig, Randaberg på Jæren
6 Må Bøe	k	T16	30.0	10.0	3.5	Rap	7	0 T K Bøe m fl, Randaberg på Jæren
9 Må Rap	k	T19	22.0	7.0	4.0	Rap	5	1 A T Viste m fl, Randaberg på J.
10 Må Trygg	k	T18	30.0	10.0	4.0	Bergs.	7	0 I M Grødem m fl, Randaberg på J.
11 Må —	k	T10	24.0	7.0	3.0	Rap	5	1 A M Viste m fl, Randaberg på J.
12 Må Rapp	k	T17	32.0	11.0	5.0	Rap	9	0 E T Tunge, Randaberg på Jæren
13 Ms Ørnen	f k	T08	30.0	9.0	4.0	Tryg	6	2 B J Grødem, Randaberg på Jæren
14 Må Laksen	k f	T32	? ?	? ?	? ?	Rap	7	1 Andr T Viste, Randaberg på J.
15 Må Bjørn	f	T97	23.0	6.0	3.0	Gideon	4	0 A Aurdal m fl, Randaberg på Jæren
16 Må Randeberg	k f	T14	22.0	7.5	3.0	Ferro	4	0 Sam Randeberg, Randaberg på J.
17 Må Fisken	k f	T32	23.0	? ?	? ?	Glimt	5	1 L T Viste m fl, Randaberg på J.
18 Må Bragen	k	T90	22.0	7.0	3.0	Grei	4	1 J E Tunge m fl, Randaberg på J.
19 Må Concord	f l	T24	24.0	8.0	3.3	Concord	5	0 M Alvestad m fl, Randab. på Jæren
20 Må —	f	T33	24.0	8.0	3.6	Rap	5	0 M A Viste m fl, Randaberg på J.
22 Må Mågen	f	T23	20.0	5.0	2.4	Glimt	4	2 J R Sande m fl, Randaberg på J.
23 Må Seien	f	T13	18.5	6.0	2.7	Eagle	4	0 H E Randaberg, Randaberg på J.
24 Må Rask <sup>1)</sup>	k f	T17	32.0	10.0	5.0	Rap	7	0 Adolf A Rygg, Randaberg på J.
25 Må Bergsund	k f	T17	32.0	11.0	5.0	Bergs.	7	0 T Stedal m fl, Randaberg på J.
26 Må —	f	T ?	20.0	5.5	3.0	?	4	0 A Simonsen, Randaberg på Jæren
27 Ms Håbet	k f	T02	37.0	13.5	4.5	Rap	12	0 L Randaberg m fl, Randab. på J.
28 Må Bobb	k f	T19	31.4	11.4	4.3	Rap	7	0 H I Bøe, Randaberg på Jæren
29 Må Glimt	f	T21	22.0	7.0	3.0	Glimt	3	0 Johan Rygh, Randaberg på Jæren

Farkostens nummer, art og navn	Anvendelse	Materiale	Byggear	Lengde	Bredde	Dybde	Maskin, navn	Antall HK	f. & fangstb.	Eierens (den korresponderende reders) navn og postadresse
30 Må Atle	k	T	20	21,5	7,2	3,0	Ferro	5	0	J E Vestvik m fl, Randaberg på J.
32 Må Kvikk	ft	T	25	21,6	6,8	2,5	Glimt	4	0	Ole E Sande, Randaberg på Jæren
33 l —	l	T	90	28,0	9,0	4,0	—	—	0	Ola Bø m fl, Randaberg på Jæren
34 Må Havdrott	k	T	14	36,0	12,2	4,0	Wichm.	7	0	Mikal Sande, Randaberg på Jæren
35 Må —	k f	T	21	23,0	7,5	3,0	Rap	4	0	Rasmus Vistvik, Randab. på J.
36 Må Haring <sup>t</sup> )	k	T	16	31,5	11,5	5,0	Hein	7	0	T Harestad m fl, Randaberg på J.
37 Ms Frida	f k	T	05	42,0	14,0	5,0	Vestkyst	12	0	T Viste m fl, Randaberg på Jæren
38 Mk Håstein	f k	T	30	45,0	12,0	6,0	Bolind.	25	0	H Larsen Goa, Randaberg på J.
39 Må Snål	f k	T	30	23,0	7,0	3,0	Glimt	4	0	Leif Tunøe m fl, Randaberg på J.
40 Må Agtív	f	T	19	26,0	9,0	2,0	Skude	5	0	H Mauritsen, Randaberg på Jæren
42 Må Svanen	f	T	31	20,0	7,0	2,5	Marna	4	0	Tullin Holmene, Randaberg på J.

## R-R. Rennesøy merkedistrikt.

1 Ms Bjørn	k fl	T	10	42,0	18,0	6,0	Avance	22	0	Mikal Brimsøy, Brimse
2 Må —	k f	T	24	20,0	6,0	4,0	R. M.	3	0	Gulleif Ørke, Vikevåg
3 Må Viking	k	T	14	28,0	9,0	5,0	Hexa	6	0	Halvar Nordby m fl, Hanesand
4 Må —	f	T	?	17,5	4,5	?	Svalan	2	0	Laurits Ørke, Vikevåg
6 Ms Solveig	k f	T	12	44,9	15,9	6,8	Skandia	20	4	Gustav Galta m fl, Sørbø
7 Må —	f	T	?	30,0	8,0	?	Motor	6	0	Johan Ertensten, Vikevåg
8 Ms Bjørn	k f	T	05	35,0	13,5	4,0	Skandia	10	0	Asseus Reienæs, Sørbø
9 Må Ternen	f k	T	03	26,0	8,3	3,3	Rekord	6	0	Selius A Galta, Sørbø
10 Ms Gunvor	k t	T	12	41,0	13,0	5,0	Grei	12	1	Nils Ask, Østhusvik
11 Mk Chile	t f k	T	16	37,1	15,7	6,4	Munkt.	55	0	Laurits Austbø, Vikevåg
12 Ms Brødrene	t	T	33	42,0	14,0	6,0	Populær	16	0	Johs Håvarstein, Vikevåg
13 Mk Snygg	t	T	23	45,0	12,0	7,7	Wichm.	12	0	Lars Nordbø, Vikevåg
14 Må —	f	T	?	27,0	8,0	4,0	Concord	5	0	Sven K Brimsøy, Østhusvik
15 Mk Randøy	f k	T	13	51,0	14,0	5,0	Skandia	25	0	Arne Voll, Rennesøy
16 Ms Symra	t	T	17	42,0	15,0	7,0	Stabil	22	0	Rasmus Mehus, Østhusvik
17 Må Svint	f	T	?	21,0	7,0	2,0	Sterk	4	0	Olaus Hanasand, Østhusvik
21 Må Tryg	k	T	17	33,5	11,7	4,2	Hein	6	0	Peder P Hoversten m fl, Vikevåg
22 Ms Ternen	t	T	10	37,0	13,0	6,0	Skandia	15	0	Kristoffer Dalager, Vikevåg
23 Ms Paddy	f k	T	16	46,0	16,0	6,0	Ideal	20	5	Tore Helland m fl, Vikevåg
24 Ms Austrheim	f	T	12	47,0	15,0	7,0	Wichm.	20	1	Vilh T Brimsøy, Østhusvik
26 Må Vikman	t	T	?	23,0	5,5	3,5	Wichm.	3	0	Ole Johan Østhus, Østhusvik
27 Må Mågen	k	T	08	33,0	10,0	4,0	Rap	7	0	Johan Th Sørbø, Sørbø
29 Må Mågen	k f	T	08	32,0	9,0	4,0	Hein	6	0	Olaus Reianes, Sørbø
30 Må Glimt	f	T	?	25,0	7,0	?	Glimt	7	0	Johan Brimsøy, Østhusvik
31 Ms Mira	t	T	04	42,0	16,0	5,0	Wichm.	20	0	Kristian Hausken, Vikevåg
32 Må Rask	k	T	05	30,0	10,0	4,0	Grei	7	0	Erling Dalager m fl, Vikevåg
33 Må Alken	k f	T	15	32,0	10,0	5,0	Hein	6	0	Lars O Reienæs, Sørbø
34 Ms Hertha	f t	T	05	41,4	15,9	7,0	Skandia	15	0	Daniel Dalager, Vikevåg
37 Må Rap	k f	T	15	30,0	9,4	3,5	Rap	8	0	Lars Låder, Sørbø
39 Må —	k	T	16	29,0	9,3	2,8	Wichm.	6	0	Mikal Hellevik, Vikevåg
40 Må Nansen	k	T	12	29,0	10,0	3,5	Rap	5	0	Olav Sørbø m fl, Sørbø
41 Mk Rennesøy	t	T	22	50,0	13,5	6,8	Skandia	15	0	Norvald Galte, Sørbø
43 Ms Falken	k f	T	12	33,0	11,5	5,0	Snøgg	12	0	Morten B Brimsøy, Brimse
46 Må Fallsen	k f	T	16	32,0	8,0	4,0	Hein	5	0	Rennesøy Kassefabrik, Vikevåg
47 Må Svea	f k	T	?	35,0	16,0	5,0	Tryg	12	0	Jakob D Østhus, Østhusvik

1. Omb. 1929.



EMALJERTE ØVNER - KAMINER - KOMFYRER  
i vakre, moderne farver.

Forlang katalog og tilbud.

Telef. 3511 — 3512

## R-R Rennesøy — R-SA Sauda.

Farkostens nummer, art og navn	Anvendelse	Materiale	Byggeår	Langde	Bredde	Dybde	Maskin, navn	Antall HK	F. & fangstb.	Eierens (den korresponderende reders) navn og postadresse
48 Må Leiv	ft	T	20	26.0	6.5	4.5	Snøg	6	1	Lyder Olsen, Østhusvik
49 Må Sleipner	k f	T	19	31.0	11.0	3.3	Skandia	6	0	J Hommervoll, Sørbo
50 Mk Årvak	t	T	96	60.4	17.0	8.0	Sølyst	15	0	Berdines B Brimsø, Brimse
51 Ms Elida	t	T	?	44.0	16.0	6.0	Skandia	12	0	Olaf Håversten, Vikevåg
55 Mk Sjømann I	f k	T	96	61.5	16.2	7.8	Wichm.	40	0	Sven T Brimsø, Østhusvik
56 Ms Britania	t	T	19	46.2	14.8	5.6	Avance	22	0	Ragnv Forsvoll m fl, Vikevåg
57 Ms Aslaug	k f t	T	16	44.3	14.0	6.3	Rap	22	1	Laurits Dale, Vikevåg
58 Ms Allegro	t	T	02	38.0	15.5	4.5	Skandia	20	1	Ole Førsvold, Vikevåg
60 Må —	f	T	?	23.0	6.0	4.0	Karm	3	0	Øystein Låder, Sørbo
61 Ms Erna	t	T	15	43.0	16.0	6.5	Populær	20	0	Olav Hommervold, Sørbo
62 Ms Dristig	f	T	08	41.0	14.0	5.0	Skandia	15	4	Kasper Galta m fl, Sørbo
63 Ms Hjelmen	f	T	05	40.0	15.0	7.0	Populær	15	4	J D Østhus, Østhusvik
64 Ms Vega I	f t	T	16	43.0	13.5	6.0	Norma	25	0	Erling Woll, Sørbo
66 Ms Tryg	k f t	T	10	42.0	16.0	6.5	Verdan	18	1	Torger Vig, Vikevåg
67 Ms Akseli	t	T	08	43.0	14.0	6.0	Populær	16	0	Ole Nedrebø, Brimse
68 Ms Forsøget	k t	T	13	40.0	13.0	5.0	Skandia	15	0	Bendik Nordbø, Vikevåg
69 Ms Roalsøy	f	T	05	24.0	15.0	6.0	Skandia	25	2	Sven Sandvik, Vikevåg
70 Ms Solveig	k f t	T	26	44.0	13.5	6.0	Populær	18	0	Tobias Ask m fl, Østhusvik
72 Ms Helena	k f t	T	07	39.0	15.0	7.0	Wichm.	20	0	Rasmus Helland, Vikevåg
74 Ms 7de juni	k f	T	07	40.6	15.5	5.5	Wichm.	16	0	Georg Sværen m fl, Østhusvik
75 Ms Guldregn <sup>1)</sup>	k f t	T	00	44.5	17.4	6.0	Wichm.	20	0	Peder Håversten, Vikevåg
77 Må Lillegut	f	T	29	24.0	8.0	3.0	F. M.	6	4	Sigv. Lilledal m fl, Vikevåg
78 Ms Nelly	k	T	09	42.0	15.5	10.0	Populær	22	1	Olav Bjerga, Vikevåg
79 Ms Stjernen	f	T	11	38.0	14.0	7.0	Union	30	0	Thore Helland m fl, Vikevåg
80 Ms Familien 2	f t	T	10	39.5	15.0	4.3	Wichm.	14	0	Edvard Hellevik, Vikevåg
81 Mk Ask	t	T	14	45.0	13.0	5.5	Bergs.	28	1	Artur Ask, Østhusvik
82 Ms Hulda	k	T	?	42.4	16.9	6.8	Skandia	16	0	Sigurd E Håverstein m fl, Vikevåg
83 Mk Brilliant	f t	T	12	50.0	13.0	6.0	Populær	16	0	Sverre Eide m fl, Østhusvik
84 Må Fiskeren	f	T	31	21.0	5.0	2.3	Finnøy	4	0	Jakob S Låder m fl, Sørbo
85 Må Glimt	f	T	31	21.0	6.0	2.5	Glimt	5	0	Thorstein Hanesand, Østhusvik

## R-SD. Sand merkedistrikt.

1 Ms Klara	t	T	95	42.8	16.2	5.5	Wichm.	12	1	Anders S Hatløyen, Sand
2 Mj Kvik	t	T	08	42.0	15.0	6.5	Wichm.	20	1	Anders S Hatløyen, Sand
3 Må Nevøy	f t	T	19	32.0	10.5	4.0	Karm	7	0	Bastian Nevøyen m fl, Sand
4 Må Ravn	f	T	16	28.7	9.6	4.0	Rap	7	0	Bernhart Bjerga m fl, Sand
5 Må Snøg	t	T	18	38.0	11.0	4.0	Snøgg	10	0	Carl Nielsen, Sand

## R-SI. Sandeid merkedistrikt.

1 Ms Sjølivet	f t	T	07	39.0	16.0	6.0	Skandia	12	4	Ingvald Vestbø, Sandeid
2 Ms Astrid <sup>2)</sup>	t	T	95	37.0	13.0	5.0	Wichm.	10	1	Anders Vestbø, Sandeid
4 6/å —	k f	T	?	28.0	7.0	2.0	—	—	0	Johan T Vestbø, Sandeid
5 4/å —	f	T	10	19.8	7.0	1.9	—	—	0	Karl Hustvedt, Sandeid
6 4/å —	f	T	09	19.0	5.0	2.0	—	—	0	Nils A Vestbø, Sandeid
7 Ms Svea	t	T	?	40.0	17.0	7.0	Skandia	10	1	Erik Grønnestad m fl, Sandeid
8 Må — <sup>3)</sup>	f t	T	?	20.0	6.0	2.0	Wichm.	7	1	Nils O Vestbø, Sandeid
11 Ms Krokanæs	f t	T	?	41.0	15.0	6.0	Skandia	16	0	Erik Grønnestad, Sandeid
14 Ms Irma	f k	T	09	42.5	14.9	6.4	Wichm.	20	0	Lars Vestbø m fl, Sandeid

## R-SA. Sauda merkedistrikt.

1 Må Iris	f	T	14	31.0	5.5	2.5	Atlanta	4	0	Gustav Pedersen m fl, Sauda
-----------	---	---	----	------	-----	-----	---------	---	---	-----------------------------

Farkostens nummer, art og navn	Anvendelse	Materiale	Byggeår	Lengde	Bredde	Dybde	Maskin, navn	Antall HK	F. & fangstb.	Eierens (den korresponderende reders) navn og postadresse.
1 Ms Agnes	f	T	23	48.0	17.0	6.0	Rap	25	0	Bjørn Landsnæs m fl, Helgøysund
2 Mk Frithof	t	T	05	54.0	13.5	6.0	Verdan.	30	0	Sverre Jørstad, Jørstadvåg
3 Ms Gøta	t	T	05	40.0	15.0	4.0	Populær	15	0	S Tingvik m fl, Eidssund i Ryfylke
5 Må Ryger	f	T	08	28.0	10.0	3.0	Levahn	7	0	Jens J Nesheim, Aubøsund
6 Ss Mira	l	T	?	36.0	13.0	6.0	—	—	0	Hans Hidle, Nord-Hille
7 Mj Gyda	t f	T	16	41.0	15.0	5.0	Rap	22	0	Kornelius Sønningen, Sjernerøy
8 Må Røk	f	T	10	28.0	8.0	3.0	Stabil	6	0	Bjørn A Lund, Sjernerøy
9 Må Storegut	f	T	14	32.0	11.0	5.0	Populær	8	0	Svend Thorsen m fl, Sjernerøy
10 Må Skum	f	T	12	25.0	14.0	5.0	Sølyst	8	0	Per Nedrebø, Aubøsund
11 Ms Bruden	f	T	15	39.0	13.0	6.0	Gamma	18	0	S Valentinsen, Eidssund i Ryfylke
12 Må Pegtor	f	T	27	20.0	5.0	2.0	C. Perf.	4	0	Sigurd Kvelland, Aubøsund
13 Må Trofast	f	T	15	30.0	10.0	4.0	Kampen	5	0	Kristoffer R Talgø m fl, Sjernerøy
14 Må Snøg	t	T	08	25.0	8.0	4.0	Wichm.	6	0	Rasmus E Jørstad, Sjernerøy
15 Må Gå på	f	T	05	31.0	9.0	4.5	Levahn	7	0	Oskar Lund m fl, Sjernerøy
17 Må Populær	k f	T	05	32.0	9.0	4.0	Populær	6	0	Olai Nygård, Aubøsund
18 Ms Udevalla	i	T	07	45.0	15.0	7.0	Rap	29	0	Ole B Landsnæs, Helgøysund
19 Må Forsøket	f	T	08	28.0	10.0	3.0	Rap	5	0	Mikkel Holle, Eidssund i Ryfylke
20 Må Hein	k	T	15	32.0	10.0	3.7	Hein	6	0	Johannes Foss, Sjernerøy
21 Må Farman	f	T	?	26.0	9.5	5.5	Gideon	4	0	Andreas Kvaløy, Aubøsund
22 Må Blegen	f	T	10	32.0	10.0	4.0	Alpha	12	0	K Tingvik m fl, Eidssund i Ryfylke
23 Må Kvik	f	T	85	31.0	9.0	5.0	Levahn	10	0	S Valentinsen, Eidssund i Ryfylke
24 Må Sebra	f	T	15	33.0	11.0	4.5	Normo	7	0	O Vestersø m fl, Eidssund i Ryfylke
25 Ms Violen	f	T	?	42.0	17.0	6.0	Avance	10	0	Anton R Talgø m fl, Helgøysund
26 4/å —	f	T	21	18.2	5.7	1.9	—	—	0	Sven Berget, Sjernerøy
27 Må Hans	k f	T	20	33.0	9.0	4.5	Stabil	10	0	P R Talgø, Helgøysund
28 Må Storegut	k f	T	?	32.0	11.0	4.0	Grei	7	0	Hans Hidle, Nord-Hille
31 Ms Kastor	f k	T	19	38.3	12.8	6.0	(Tysk)	18	0	Joh. S Knudsvig, Sjernerøy
32 Ms Fram	k	T	94	35.9	13.3	4.9	Rap	9	0	Ludv. B Rødne m fl, Sjernerøy
33 Må Konkurance	k f	T	29	42.0	11.0	5.0	Special	15	0	B Landsnæs, Helgøysund
34 Ms Egeland	k f	T	08	35.9	15.1	6.2	Wichm.	12	0	Jakob Vik m fl, Helgøysund
35 Ms Kobben	f k	T	?	30.0	10.0	5.0	Rap	7	0	John Watland, Helgøysund
36 Må Tangerås	f	T	27	18.5	5.0	2.0	R. M.	2	0	Laurits Hidle, Helgøysund
37 Må Rap	f	T	?	34.0	12.0	4.5	Rap	7	0	Torvald Norheim m fl, Sjernerøy
38 Ms Ragnhild	k f	T	30	40.0	13.8	6.0	Skandia	20	0	Sverre Gilje, Helgøysund
39 Må Konstance	k f	T	32	30.0	10.5	4.0	F. M.	12	0	Bernt Landsnes, Helgøysund

## R-SE. Skåre merkedistrikt.

1 Må Trygg	k	T	06	23.9	8.5	3.2	Aktiv	3	0	M H Kvalsvik, Skåre pr Haugesund
2 Må Ramnsholm	k f	T	10	19.9	6.6	3.2	Sterk	4	0	G O Bergstøl, Skåre pr Haugesund
3 Må Frank	k f	T	15	26.3	8.0	3.2	Alpha	4	0	R R Hagland m fl, Skåre pr H.sund
4 Må Maiblomsten	k	T	05	24.9	8.4	3.3	L. Grei	4	0	M M Støle m fl, Skåre pr Haugesund
5 Må Bruden	k	T	29	28.5	7.0	4.5	Hein	6	0	K K Førland, Skåre pr Hauges.
6 Må Fram	f k	T	04	28.2	9.4	3.1	Alpha	4	0	Endre H Førland, Skåre pr H.sund
7 Må Urd	k f	T	05	24.8	8.5	3.0	Bergs.	5	0	Endre Arvik, Skåre pr H.sund
9 Må Støblomsten	f k	T	07	30.7	10.5	3.5	Gideon	6	0	Mand Førland, Skåre pr Haugesund
10 Ms Rap	f	T	?	33.6	12.1	4.9	Grei	10	1	H I Rossebø m fl, Skåre pr. H.sund
11 Må Sjøgutten	k f	T	12	27.8	9.0	3.3	Aktiv	5	0	T N Hagland m fl, Skåre pr H.sund
12 Ms Silden	k f t	T	15	45.0	15.3	6.0	Rap	22	0	Karl T Røvær m fl, Røvær
13 Må Spurven	f	T	05	23.0	8.0	4.0	Rap	5	0	Karl T Røvær m fl, Røvær
14 Må Alken	f	T	14	22.0	7.0	4.0	Populær	4	0	Gaut T Røvær, Røvær
15 Må Alken	k	T	25	25.0	7.5	3.3	Snøgg	5	0	I Storsten m fl, Skåre pr. H.sund
16 Må Finn	f k	T	14	25.0	8.8	4.0	L. Grei	4	0	Bendik R Røvær, Røvær



## R-SE Skåre — R-SH Skudenes herred.

Farkostens nummer, art og navn	Anvendelse	Materiale	Byggeår	Lengde	Bredde	Dybde	Maskin, navn	Antall HK	F. & fangstb.	Eierens (den korresponderende reders) navn og postadresse
17 Må Brødrene	k	T	31	32.0	12.0	9.0	Aktiv	7	0	H K Vikse m fl, Skåre pr H.sund
18 Må Finn	k f	T	13	23.0	10.0	4.5	Wichm.	3	0	Kristian Nikolaisen, Røvær
19 Ms Alken	t k f	T	17	45.0	14.5	6.0	Rap	22	0	Svend O Røvær m fl, Røvær
20 Må Fram	k	T	29	28.0	10.0	3.5	Skandia	6	0	Th. K Førland, Skåre pr Hauges.
21 Må Snapop	f k	T	05	29.9	9.7	3.6	Gideon	5	0	S H Hagland, Skåre pr Haugesund
22 Må Kristine	k f	T	15	30.0	6.5	4.0	Regal	6	0	Lars Bakken, Skåre pr Haugesund
23 Må Fram	k f	T	13	29.0	9.4	3.5	Wichm.	4	0	Truls Gautesen m fl, Røvær
24 Ms Bris	k	T	16	42.0	14.0	6.0	Wichm.	16	1	Konrad Olsen m fl, Røvær
25 Ms Svanen	k f t	T	15	42.0	14.0	5.0	Rap	18	0	Konrat Schröder m fl, Røvær
26 Må Fremad	k f	T	08	27.0	8.5	4.0	Populær	8	0	Konrat Schröder m fl, Røvær
27 Må Viking	f	T	?	25.0	9.0	4.0	Populær	4	0	H Hansen m fl, Skåre pr H.sund
28 Mk Røværifjord	t	T	16	53.0	13.9	6.4	Wichm.	25	1	Theodor Schröder m fl, Røvær
29 Må Skansen	k f	T	30	26.0	8.5	4.0	Aktiv	4	0	Hilm Endresen, Skåre pr H.sund
30 Må Harald	k	T	22	22.0	6.0	5.0	Karm	3	0	K Bjørlykskar, Skåre pr H.sund
31 Må Vikse	k f	T	16	33.7	10.5	4.5	Aktiv	9	0	S S Vikse m fl, Skåre pr H.sund
32 Må Tonjer	f	T	32	22.0	6.0	2.5	Wichm.	2	0	S Storstein m fl, Skåre pr H.sund
33 Må Rask	f	T	13	21.0	7.5	3.5	Wichm.	2	1	Konst Håvås, Skåre pr Haugesund
34 Ms Martha	k	T	17	32.0	8.0	4.0	Neptun	15	0	N N Sakkestad, Skåre pr H.sund
36 Må Kvik	f	T	22	22.0	8.0	4.5	Skude	5	0	Jakob Mikkelsen, Røvær
37 Må Maiblomsten	k	T	15	30.2	12.3	4.2	Karm	7	0	Bernt Gautesen m fl, Røvær
38 Må Egil	k	T	?	21.0	5.5	3.3	Eagle	3	0	Hagb Pettersen, Skåre pr H.sund
39 Må Kvik	k f	T	15	32.2	10.7	4.2	Avance	10	0	Jacob Selnaes, Skåre pr H.sund

## R-SJ. Skjold merkedistrikt.

1 Mk Hilt	f t	T	14	35.0	10.8	5.0	Elefant	8	1	J Ørke m fl, Skjoldestraumen
2 Ms Palmen <sup>1)</sup>	f k	T	07	38.0	13.5	5.5	Grei	16	0	E Hansen Ørke, Skjoldestraumen
3 Må Marulken	f	T	80	29.0	10.0	3.5	Stabil	6	0	Anbjørn J Tveit, Skjoldestraumen
4 Må Lindanger	k	T	13	31.0	10.0	4.0	Stabil	10	0	A O Lindanger, Skjoldestraumen
5 D Flid	f	T	?	30.0	7.0	6.0	Damp	25	1	Osmund Langelandsvik, Skjold
6 Ms Rap	k f	T	10	30.0	11.0	5.0	Rap	12	1	Jakob Brattestø, Auklandsvik
7 Må Alken	k f	T	16	30.0	11.0	5.0	Populær	7	0	John Fikstveit, Skjoldestraumen
8 Ms Siggen	k f t	T	08	35.0	12.0	6.0	Skandia	12	0	Knutsens Preserving A/S, Haraldseidvågen
9 Ms Hilda	t	T	00	40.0	15.5	4.5	Grei	10	0	Bj Holgersen m fl, Skjoldestraumen
10 Ms Ålfjord <sup>2)</sup>	t f k	T	03	30.9	10.8	3.2	Ofteidal	12	0	Knutsens Preserving A/S, Haraldseidvågen
14 Må Sleipner	k f	T	30	24.0	6.0	4.0	Sleipner	?	0	Jak J Ørke m fl, Skjoldestraumen
16 Må Fram	k f	T	30	26.0	9.0	4.5	F. M.	7	3	Birger Bådsvik, Skjoldestraumen
17 Ms Alken	f	T	?	35.0	12.0	4.0	Gideon	18	1	Osmund Langelandsvik, Skjold
19 Mk Marja <sup>3)</sup>	t	T	86	52.1	17.4	5.9	Grei	16	0	Kornelius Simonsen, Vordeneset

## R-SH. Skudenes herred merkedistrikt.

1 Ms Marie	k f	T	10	31.5	11.5	5.6	Skude	10	0	Andreas P Austneberg m fl, Sandve
2 Ms Kleppe	k f	T	80	33.0	12.0	5.0	Grei	8	0	Johan Lie, Sandve
4 Ms Padden	k f	T	79	34.5	13.5	5.0	Rap	12	0	Knud H Vikre m fl, Sandve
5 Ms Vikre	k f	T	09	37.0	13.0	5.5	Grei	10	0	Berdines Olsen m fl, Sandve
6 Ms Larken	k f	T	14	38.0	13.0	5.5	Tryg	12	0	Lars P Haga m fl, Sandve
7 Ms Kristina	k f	T	17	40.0	13.5	6.0	Skude	16	0	Andreas P Sandve m fl, Sandve
8 Ms Brødrene	t	T	18	44.0	15.0	6.0	Grei	25	0	Johs R Vikre m fl, Sandve
9 Ms Tjørve	k f	T	83	32.0	12.0	5.0	Rap	9	0	Jakob A Sandve, Sandve

## R-SH Skudenes herred.

Farkostens nummer, art og navn	Anvendelse	Materiale	Byggeår	Lengde	Bredde	Dybde	Maskin, navn	Antall HK	F. & fangstb.	Eierens (den korresponderende reders) navn og postadresse
10 Ms Marta	k f	T	10	36.0	12.5	4.5	Rap	12	0	R O Sørhåland m fl, Skudeneshavn
11 Ms Elida	k f	T	08	34.0	12.0	5.0	Levahn	8	0	Peder T Kvilhaug m fl, Sandve
12 Ms Nora	k f	T	05	36.0	12.5	5.5	Rap	8	0	Andreas J Syre m fl, Skudeneshavn
13 Må Måken	k f	T	12	30.0	10.5	4.0	Grei	7	0	Sigvart J Sandve m fl, Sandve
15 Ms Grei	t k	T	00	37.0	14.0	6.0	Grei	12	0	Simon J Vikre, Sandve
16 Må Britania	k f	T	08	29.0	10.0	4.0	Grei	6	0	Johs E Sandve m fl, Sandve
17 Ms Dagry	k f	T	00	35.0	11.0	5.0	Grei	10	0	Torbj J Sandve m fl, Sandve
19 Ms Fram	k f	T	07	36.5	12.3	6.0	Normo	10	0	Håkon T Syre m fl, Skudeneshavn
20 Må Emden	k f	T	16	31.0	11.0	4.0	Rap	7	0	Didrik Haugeberg, Stol
21 Ms Urse	k f	T	04	36.2	12.2	4.6	Dux	10	0	Simon O Høines m fl, Skudeneshavn
22 Ms Alken	k f	T	85	33.5	12.3	4.5	Wichm.	8	0	Kasp P Syre m fl, Skudeneshavn
23 Ms Gerda	k f	T	10	31.0	11.5	4.5	Aktiv	6	0	David E Grødem, Skudeneshavn
25 Må Fero	f	T	90	21.0	6.0	3.0	Ferro	3	0	Edv F Syre m fl, Skudeneshavn
27 Må Alken	k f	T	95	22.0	6.5	2.5	Sterk	3	0	Peder P Syreviken, Skudeneshavn
28 Ms Dua	k f	T	05	29.0	11.0	5.0	Rap	7	0	Faltin H Syre m fl, Skudeneshavn
29 Må Silden	k f	T	?	21.5	7.0	3.0	Fix	6	0	Kristoffer E Syre, Skudeneshavn
30 Må Fisker	f	T	00	21.0	6.0	2.5	Grei	4	0	Sigurd S Syre m fl, Skudeneshavn
31 Må Lubben	k f	T	60	27.0	8.5	3.0	Rap	4	0	Erik K Syre m fl, Skudeneshavn
32 Må Kvalen	k f	T	80	32.0	11.0	6.0	Hera	6	0	Sigurd S Syre m fl, Skudeneshavn
33 Må Morten	f	T	95	22.5	7.0	2.5	Sterk	4	0	Johs E Syre, Skudeneshavn
35 Må Sælen	f	T	?	21.0	6.0	2.5	Atlanta	4	0	Hans S Syre m fl, Skudeneshavn
36 Ms Ruth	k f	T	00	39.0	14.5	6.0	Skandia	12	0	Ludvig E Vig m fl, Skudeneshavn
37 Ms Vesta	k f	T	85	33.0	13.0	5.0	Rap	9	0	Kr K Syre m fl, Skudeneshavn
38 Må Kvik	f	T	13	20.0	6.5	2.5	Magnet	3	0	Kr K Syre m fl, Skudeneshavn
39 Ms Håbet	k f	T	06	39.0	15.0	5.5	Stella	15	0	Didrik J Ferkingstad m fl, Stol
40 Må Rap	f	T	14	20.0	6.5	2.0	Grei	4	0	Didrik J Ferkingstad m fl, Stol
41 Må Frig	k f	T	02	30.0	9.5	5.5	Rap	5	0	Lars Metvig, Skudeneshavn
42 Ms Brødrene	k f	T	99	35.5	13.5	5.0	Rap	12	0	Ingval O Syre m fl, Skudeneshavn
43 Må Regal	f	T	95	21.0	6.5	2.5	Regal	4	0	Ingval O Syre, Skudeneshavn
44 Ms Frøia	k f	T	03	36.0	12.5	6.0	Rap	9	0	Erik J Syre m fl, Skudeneshavn
45 Ms Lista	k f	T	88	33.5	12.5	5.0	Rap	7	0	Alfred F Syre m fl, Skudeneshavn
47 Ms Ternen	k f	T	06	30.5	10.5	5.5	Rap	9	0	Mads Steinsvik m fl, Stol
50 Ms Fisker	k f	T	06	32.0	12.0	6.0	Aktiv	9	0	Erik S Syre m fl, Skudeneshavn
51 Må Drøpbrøiet	f	T	02	21.0	6.0	3.0	Ferro	5	0	Johs D Grødem, Skudeneshavn
59 Må Frank	f	T	98	21.0	6.3	2.2	Meteor	3	0	Kristian N Høines, Skudeneshavn
53 Må Gåssen	f	T	92	18.0	6.0	3.5	Meteor	3	0	Rasmus R Høines, Skudeneshavn
56 Ms Fremtid	k f	T	11	37.0	12.0	5.0	Grei	12	0	Tomas L Risdal m fl, Skudeneshavn
57 Må Hauen	k f	T	00	24.0	7.5	3.5	C. Perf.	4	0	Mandius S Syre m fl, Skudeneshavn
58 Må Håbet	f	T	17	21.0	6.0	2.5	Regal	5	0	Gustav J Høines, Skudeneshavn
59 Må Kap	k f	T	03	31.0	9.5	3.5	Rap	7	0	Simon O Stol m fl, Stol
60 Må Rap	k f	T	09	27.0	11.0	3.5	Rap	7	0	Ådne S Sandve m fl, Sandve
63 Må Tryg	k f	T	09	30.0	9.5	4.5	Rap	7	0	L E Sandhåland m fl, Sandhåland
64 Må Stora	k f	T	08	30.0	10.0	6.0	Hein	5	0	Johs O Stora m fl, Stol
65 Må Erlen	k f	T	16	32.0	11.0	4.0	Rap	9	0	Olaus J Langaker, Stol
67 Må Martholm	k f	T	00	20.0	9.6	3.8	Wichm.	6	0	Johs L Faines, Skudeneshavn
70 Må Håland	k f	T	11	29.0	9.5	4.0	Grei	6	0	Ole O Sandhåland m fl, Sandhåland
72 Ms Nyvingen	k f	T	97	35.0	12.0	5.0	Kampen	12	0	Martin J Ferkingstad, Stol
73 Må Rap	k f	T	08	31.0	11.0	4.0	Rap	7	0	Jetmund G Ferkingstad m fl, Stol
74 8/3	f k	T	95	26.5	9.0	3.0	—	—	0	Bendik E Ferkingstad, Stol
75 Ms Emma	k f	T	05	34.0	12.0	7.0	Aktiv	10	0	Martin Krygård m fl, Sandve
76 Må San	k f	T	09	27.0	9.5	3.5	Normo	5	0	Lars J Sandhåland, Sandhåland
78 Må Hein	k f	T	12	30.0	10.0	4.0	Rap	7	0	Mikal O Langaker m fl, Kvilhaug
79 Må Mimer	k f	T	13	30.0	10.0	4.0	Populzer	6	0	Ole S Langaker m fl, Kvilhaug
80 Må Hans	k f	T	80	28.7	9.6	4.0	Regal	5	0	Ole J H Vik m fl, Skudeneshavn
81 Ms Sildø	t	T	17	40.0	13.0	6.0	Dux	12	0	Toldus M Høines, Skudeneshavn

## R-SH Skudenes herred — R-SK Sokndal.

Farkostens nummer, art og navn	Anvendelse	Materiale Byggeår	Lengde	Bredde	Dybde	Maskin, navn	Antall HK	F. & fangstb.	Eierens (den korresponderende reders) navn og postadresse
84 6/å —	k	T'01	26.5	8.9	4.8	—	—	0	Johannes L Vikre, Sandve
87 Må Lille Grei	k	T'00	27.0	8.0	3.5	L. Grei	5	0	Didrik J Ferkingstad, Stol
88 6/å —	k	T'96	25.0	9.5	4.0	—	—	0	Johan L Hemnes, Kvilhaug
89 6/å —	k	T'94	25.0	9.0	4.0	—	—	0	Ole L Hemnes, Kvilhaug
90 6/å —	k	T'00	26.0	9.0	3.0	—	—	0	Lars L Haga, Sandve
91 Må Kyrken	k	T'98	30.0	8.0	4.0	Hein	6	0	Peder J Stava m fl, Stol
93 Ms Alma	k	T'80	33.0	12.2	4.5	Wichm.	7	0	Rasmus Nælei, Skudeneshavn
96 6/å —	k	T'06	25.0	9.0	3.0	—	—	0	Jonas Simonsen, Stol
97 6/å —	k	T'90	25.5	8.3	3.0	—	—	0	Ole S Sandhåland, Skudeneshavn
98 8/å —	k	T'88	27.0	10.0	4.0	—	—	0	Andr P Risdal m fl, Skudeneshavn
99 6/å —	k	T'00	26.0	8.0	3.5	—	—	0	Sivert S Sandve m fl, Sandve
100 Ms Krampen	k	T'07	27.0	9.0	4.0	Skude	5	0	Johs R Høinæs, Skudeneshavn
103 Må Havtorsken	f	T'96	21.0	6.0	2.5	Atlanta	4	0	Johs O Nælei, Skudeneshavn
107 Må Sælen	k	T' ?	26.0	8.0	2.5	Skude	5	0	Jens T Syre, Skudeneshavn
109 6/å —	k	T' ?	23.0	8.0	3.0	—	—	0	Dan Å Høinæs m fl, Skudeneshavn
110 Må Maiblomsten	k	T'17	30.0	10.0	4.0	Rap	7	0	Johan L Hemnes m fl, Kvilhaug
111 Må Dale	k	T' ?	26.8	8.3	2.5	Dux	5	0	Knut H Syre m fl, Skudeneshavn
112 Mk Aurora I	h	T'07	75.2	21.1	10.1	Skandia	50	0	Ludvig P Syre m fl, Skudeneshavn
114 Må Alken	k	T'18	32.5	11.0	4.3	Rap	9	0	Lars S Næs m fl, Stol
115 Må Seien	k	T'25	32.5	11.0	4.0	Skude	8	0	Albert Nilsen Stora, Stol
117 Må Syre	k	T'10	26.5	8.6	3.2	Rap	4	0	Erik K Syre m fl, Skudeneshavn
118 Må Ingrid	k	T'17	31.0	10.3	5.0	Rap	9	0	J D Sandhåland m fl, Sandhåland
119 Ms Duen	k	T'00	33.0	11.4	4.8	Karm	12	0	Johs H Adland m fl, Stol
121 8/å —	k	T'98	26.0	8.0	3.0	—	—	0	S S Snøretland m fl, Skudeneshavn
122 Ms Margit	k	T'00	37.0	12.5	5.5	Rap	12	0	Endre E Langåker m fl, Stol
123 Ms Svan	k	T'18	35.0	13.4	5.0	Skandia	12	0	Kasper P Syre m fl, Skudeneshavn
125 Må Alken	k	T'05	29.0	10.0	3.5	Skandia	6	0	Ingvald Olsen m fl, Kvilhaug
126 Ms Morgen	k	T'08	30.0	10.5	5.5	Rap	9	0	Johs O Nælei m fl, Skudeneshavn
127 Må Norden	k	T' ?	29.0	10.0	3.0	Rap	7	0	Ole Larsen Hemnes, Kvilhaug
128 Må Rapp	k	T'14	29.0	10.0	4.5	Rap	7	0	J J Sandhåland m fl, Sandhåland
129 Ms Fremad	k	T'98	38.0	12.5	5.5	Grei	16	0	Edv F Syrevik m fl, Skudeneshavn
130 Må Håland	k f	T'20	22.5	6.5	4.5	Skude	3	0	Mathias Schau, Skudeneshavn
131 Mk Lord	t	T'08	50.0	13.5	6.0	?	4	0	Nicolai Hersvik, Skudeneshavn
132 Ms Hauen	k	T'86	34.0	12.0	4.5	Kampen	12	0	Hans S Syre m fl, Skudeneshavn
133 Ms Fremad	k	T'04	37.0	13.0	5.3	Rap	12	0	Erik J Gamlestølen m fl, Stol
134 Ms Siglheim	k	T'03	35.7	12.5	4.6	Rap	9	0	Harald Palmes, Skudeneshavn
137 8/å —	k	T'13	25.0	8.5	3.5	—	—	0	Endre Endresen, Skudeneshavn
138 Ms Elisa	t	T'18	41.0	14.0	4.5	Rap	18	0	J O Kvilhaugsvik m fl, Kvilhaug
139 Må Ferking	k	T'08	30.5	10.5	4.0	Rap	7	0	Sven Nilsen m fl, Kvilhaug
140 Ms Vågen	k	T'05	35.0	14.5	3.4	Skandia	12	0	J A Syra m fl, Skudeneshavn
141 Må Lunde	k	T' ?	28.0	8.0	4.0	Sabb	5	0	Peder Lundø m fl, Skudeneshavn

## R-SK. Sokndal merkedistrikt.

1 Ms Sireulv	k	T'13	40.0	13.9	6.4	Rap	24	0	Ludv Løyning, Ana-Sira
2 Ms Signe	k	T'07	35.0	14.0	6.0	Hein	9	0	Salve Konradsen, Rekefjord
3 Ms Von	k	T'31	48.0	16.0	6.8	Wichm.	30	0	Tønnes Log, Ana-Sira
4 Ms Håpet	k	T'17	40.0	14.0	5.4	Hein	12	0	Jakob N Nesvåg m fl, Rekefjord
5 Ms Nordlys	k	T'16	40.0	12.0	6.0	Rap	18	0	Karl J Sand, Ana-Sira
6 Ms Birkeland	k	T'18	41.0	13.5	5.0	Rap	12	0	Konrad O Bue m fl, Jøssinghamn
7 Ms Duen	k	T'30	43.0	14.5	6.0	Wichm.	25	0	Tollak Løining m fl, Ana-Sira
8 Ms Let	k	T'95	35.0	12.0	6.0	Skandia	8	0	Jakob Tverdal, Rekefjord
9 Ms Sørhav	h k	T'33	47.3	16.6	7.1	Union	40	0	Kåre Løyning m fl, Ana-Sira
10 Ms Sjøglimt	h k	T'32	46.7	16.3	6.7	Wichm.	30	0	Albert S Loug m fl, Ana-Sira
11 Ms Havsul	k	T'30	42.0	14.5	5.5	Wichm.	25	0	Magnus Loug, Ana-Sira

Farkostens nummer, art og navn	Anvendelse	Materiale	Byggeår	Lengde	Bredde	Dybde	Maskin, navn	Antall HK	F. & fangstb.	Eierens (den korresponderende reders) navn og postadresse
12 Må Skandia <sup>1)</sup>	k	T	?	30.0	9.8	3.8	Skandia	6	0	Oskar O Løgevik, Rekefjord
13 Må —	f	T	24	20.0	5.5	3.0	F. M.	2	0	G Skjeie, Sogndal, Dalane
14 Må —	f	T	20	22.0	6.0	3.0	Sleipner	5	0	Martin Hansen, Rekefjord
15 Må Per	k	T	18	31.0	11.5	4.0	Hein	6	0	G Hansen m fl, Sogndal, Dalane
16 Ms Nesvåg	k f	T	32	44.0	15.0	7.0	Finnøy	34	0	Jakob J Nesvåg, Rekefjord
18 Ms Jupiter	k	T	90	33.0	12.0	4.5	Rap	15	0	Gabr Scheie, Sogndal, Dalane
19 Ms Sjøblomsten	k	T	30	42.0	14.5	6.5	Wichm.	25	0	Tønnes Johansen m fl, Jøssingh.
20 Ms Jåla	k	T	02	30.5	12.0	5.0	Union	15	0	Konrad Bu m fl, Jøssinghamn
21 Må Kallemand	k	T	15	30.0	11.0	4.5	Rap	7	0	Konrad Bu m fl, Jøssinghamn
23 Ms Nora	k	T	22	42.0	14.0	6.5	Rap	22	0	Sivert O Bu m fl, Jøssinghamn
24 Ms Ternen <sup>2)</sup>	k	T	01	43.0	14.4	6.0	Wichm.	20	0	L Holmen m fl, Jøssinghamn
25 Ms Solstrål	k	T	31	43.0	15.0	7.0	Rap	29	0	Georg J Bull m fl, Jøssinghamn
26 Må Måken	k	T	18	32.0	11.0	5.0	Hein	7	0	Elinius Holmen, Jøssinghamn
28 Må Lom	k	T	17	32.0	11.0	5.0	Rap	7	0	Elias G Holmen, Jøssinghamn
29 Ms Makrelen	k	T	27	41.0	14.0	6.0	Union	20	0	Simon S Laug, Ana-Sira
30 Ss Havfruen	l k	T	?	27.0	12.0	4.0	—	—	0	Oskar O Løkevik, Rekefjord
31 Må Jahn	k	T	15	30.0	10.5	4.0	Rap	7	0	Johan Mål m fl, Ana-Sira
33 Må Hadvard	k	T	16	31.0	11.2	4.5	Wichm.	6	0	Simon K Sand, Ana-Sira
34 Ms Vågan	k f	T	33	47.0	16.5	8.0	Rap	35	0	Kristian Nilsen m fl, Rekefjord
35 Ms Berta	k	T	04	33.0	13.3	5.8	Rap	12	0	Jakob S Bu, Jøssinghamn
36 Ms Alma	k	T	07	36.4	14.3	6.4	Rap	12	0	Salve J Bu, Jøssinghamn
37 Ms Havglint	k	T	33	45.0	16.0	6.5	Union	30	0	Nils Nilsen, Ana-Sira
38 Ms Rossa <sup>3)</sup>	k	T	06	39.0	14.0	6.0	Wichm.	20	0	Theodor Vinterstø, Jøssinghamn
39 Ms Lovise <sup>4)</sup>	k	T	13	37.0	14.0	6.4	Rap	24	0	Simon Egeland, Ana-Sira
43 Ms Anna	k	T	17	44.3	15.3	5.5	Rap	29	0	Jakob K Lid, Jøssinghamn
44 Ss Duen	k l	T	00	37.7	12.8	5.0	—	—	0	Johan Mål, Ana-Sira
45 Ms Bygdens Pryd <sup>5)</sup>	k h	T	16	45.0	15.0	6.5	Wichm.	40	0	Tollak S Laug, Ana-Sira
46 Må Flid	k	T	10	25.5	9.8	3.3	Rap	4	0	Karl Kittelsen, Ana-Sira
48 Må — <sup>6)</sup>	f	T	95	21.3	7.0	3.0	Solo	5	0	Salve A Nesvåg, Rekefjord
49 Må —	f k	T	13	20.0	6.0	3.0	Levahn	3	0	Martin J Nesvåg, Rekefjord
50 Må —	f k	T	13	18.3	5.0	2.0	Vonder	3	0	Gustav H Arhus, Sogndal Dalane
51 Må —	f	T	16	18.3	5.0	2.0	Eagle	2	0	Lars K Arhus, Sogndal Dalane
53 Må Morten	f	T	11	18.3	5.7	2.1	C. Perf.	2	0	Oskar O Løkevik, Rekefjord
54 Må —	f k	T	15	20.0	6.0	2.3	?	5	0	Theodor Rægedal, Rekefjord
55 Må —	f k	T	?	20.0	5.0	3.3	?	3	0	Edvardt Hansen, Rekefjord
56 Må Sannan	k f	T	20	21.0	6.3	2.3	Eagle	3	0	Anton Larsen, Jøssinghamn
57 Må Håen	k f	T	12	21.0	6.2	2.3	Vonder	5	0	G Hansen Arhus, Sogndal, Dalane
58 Må Per	k f	T	11	21.0	5.5	2.5	Eagle	2	0	Theodor Sorensen, Jøssinghamn
59 Må —	k f	T	12	20.0	6.5	2.3	Marna	3	0	Johan M Dydland, Jøssinghamn
60 Må Skjold	f	T	?	18.0	5.0	2.5	Marna	4	0	Theodor Vinterstø, Jøssinghamn
61 Må Strandli	f k	T	16	20.0	6.0	2.0	Marna	4	0	Torger Vinterstø m fl, Jøssinghamn
62 Må Tryg	f	T	?	21.0	5.5	2.0	Marna	4	0	Elias G Holmen, Jøssinghamn
63 Må —	f	T	17	21.0	5.0	3.0	Marna	4	0	Johan A Holmen, Jøssinghamn
64 Må —	k	T	14	26.0	10.0	4.0	Hein	5	0	Simon T Laug, Ana-Sira
66 Må Rap	k	T	22	21.0	5.0	3.0	F. M.	3	0	Lars Kjelland, Sogndal Dalane
67 Ms Sjøstrand	k	T	17	40.0	13.5	6.5	Hein	14	0	Vilhelm Logg m fl, Ana-Sira
68 Må —	k f	T	24	22.0	5.5	3.0	Roald	3	0	Trygve Sigurdson, Jøssinghamn
69 Ms Prestskjær	k	T	19	42.0	14.5	6.0	Union	20	0	Johan Midbrød m fl, Rekefjord
70 Må —	f k	T	22	20.0	5.5	3.0	F. M.	4	0	Jakob J Bu, Jøssinghamn
71 Ms —	f	T	26	20.0	6.0	3.0	Marna	3	0	Anton Knudsen, Sogndal Dalane

## R-SO Sola.

Farkostens nummer, art og navn	Anvendelse	Materiale	Byggeår	Lengde	Bredde	Dybde	Maskin, navn	Antall HK	F. & fangstb.	Eierens (den korresponderende reders) navn og postadresse
2 Ms Bratheim	k	T	19	32.0	13.0	6.0	Rap	6	0	Ommund O Myklebust, Tananger
3 Må Risa	k f	T	00	28.7	10.3	3.7	Rap	5	0	John L Rise m fl, Tananger
4 Må Prøven	k	T	19	20.3	5.9	2.3	Americ.	4	0	Lars S Rise, Tananger
5 Må Herkules	k	T	95	32.0	12.0	4.0	Skandia	6	0	Hans Slethei m fl, Tananger
6 Ms Emly	k	T	05	43.0	16.0	5.5	Rap	22	0	Helmik Roth, Tananger
7 Må Glimt	k	T	16	32.0	10.7	3.8	Dux	8	0	Knut Johannessen, Tananger
9 Må Snyg	k	T	25	36.0	12.0	4.0	Karm	10	0	Gunnar Nyland, Tananger
10 Ms Pil	k	T	03	39.0	14.0	6.0	Rap	16	0	Gabriel S Ølberg, Sola
11 Ms Morten	k	T	95	32.0	14.6	6.0	Avance	15	0	Gerh L Sola, Tananger
12 Må Bien	k	T	10	30.3	10.3	3.9	Rap	3	0	Jakob Olsen, Tananger
13 Må Storm	k	T	12	26.0	8.2	3.0	Wichm.	4	0	Alfred B Haga, Tananger
14 Må —	k f	T	02	30.0	10.0	4.0	Skandia	4	0	Svend Hellestø, Tjelta på Jæren
16 Må —	k	T	17	32.0	10.0	4.0	Rap	7	0	Helmik Øglend m fl, Tjelta på Jæren
17 Må —	k	T	10	32.0	10.0	4.0	Normo	7	0	Halvor H Roth m fl, Tananger
18 Må Snyg	k t	T	19	23.0	6.5	3.5	Rap	4	0	Enok P Roth m fl, Tananger
19 Må Flint	k	T	30	25.5	8.0	4.0	Glimt	7	0	Gerhard Sola, Tananger
20 Ms Helga	k	T	00	36.5	16.5	5.0	Skandia	16	0	Olaus Risa m fl, Tananger
21 Må Kvik	k	T	17	20.0	6.3	2.5	Americ.	4	0	Karl Slethei m fl, Tananger
22 Må —	k	T	15	32.0	9.0	3.5	Skandia	6	0	Ole E Myklebust, Tananger
23 Mk Anker	k	T	24	52.0	12.6	6.0	Wichm.	16	0	Arne Asbjørnsen, Tananger
24 Må Rap	k	T	?	27.5	7.5	3.0	Rap	5	0	Jens Simonsen m fl, Tananger
25 Må Håbet	k	T	00	32.5	11.0	4.0	Skandia	6	0	Helmik A Roth m fl, Tananger
26 Må Frafjord	k	T	16	32.0	10.0	5.0	Levahn	7	0	D Danielsen, Tananger
27 Må Sjøblomsten	k	T	13	29.0	9.0	4.5	Snøgg	5	0	Gabriel S Ølberg, Sola
28 Må Kvik	k	T	97	21.0	7.0	3.0	Eagle	3	0	Gabriel S Ølberg, Sola
29 Må —	k	T	00	29.3	10.3	4.4	Wichm.	6	0	Ole Meling, Tananger
30 Ms Paketten	k	T	09	36.6	14.1	4.4	Skandia	15	0	Ole Stranden m fl, Tananger
31 Må Storegut	k	T	19	36.0	14.0	5.0	Rap	7	0	Lars K Sola m fl, Sola
32 Må Samson	k	T	02	33.0	12.0	4.0	Skandia	4	0	Nikolai B Roth m fl, Tananger
33 Mbf Stanley	k f	T	92	47.0	15.0	7.0	Hein	18	0	Tønnes Nilsen, Tananger
34 Må Tryg	k	T	98	33.0	10.0	4.5	Grei	7	0	O H Myklebust m fl, Tananger
35 Ms Juno	k f	T	?	40.0	9.0	7.0	Skandia	12	0	Peder Roth, Tananger
36 Må Snøgg	k	T	22	19.0	6.0	3.0	Oftedal	3	0	Jens Østbo, Sola
37 Må —	k	T	20	22.0	8.0	4.0	Glimt	4	0	Enok Ølberg, Ræke
38 Må — <sup>1)</sup>	k	T	16	30.5	10.4	5.0	Wichm.	8	0	Gabriel Jåsund m fl, Tananger
39 Ms Start	k	T	06	39.5	15.0	5.7	Rap	18	0	Birger Roth, Rott
40 Må —	k f	T	12	31.0	10.5	4.5	Rap	7	0	Henry Olsen, Tananger
41 Må —	k f	T	20	21.0	7.5	3.0	Americ.	4	0	K Helleberg m fl, Tjelta på Jæren
42 Må Skrei	k f	T	19	30.0	10.0	4.0	Stabil	8	0	Olav J Lilleland m fl, Ræke
44 Må —	k f	T	25	33.0	12.0	4.8	Wichm.	6	0	Lauritz Haga m fl, Tananger
45 Må St. Jago	k	T	28	23.4	8.0	3.5	Rap	5	0	Birger Roth, Rott
46 Må —	k	T	10	34.0	11.0	5.0	Ideal	8	0	O E Myklebust m fl, Tananger
47 Må Kvik	k	T	14	31.0	10.0	4.4	Rap	9	0	Simon Johannessen, Tananger
48 Må —	k	T	?	24.0	7.0	3.0	Ferro	7	0	Tomas Roth, Rott
49 Må Kjarten	k	T	22	24.4	8.1	3.8	Snøgg	5	0	Knut Husebø, Tananger
50 Må —	k	T	19	18.0	5.0	3.0	Americ.	3	0	Gerhard T Sola, Sola
51 Må —	k	T	18	33.0	11.0	5.0	Wichm.	5	0	Mikal Lilleland m fl, Ræke
52 Må —	k	T	24	32.0	11.0	4.0	Grei	7	0	K Helleberg m fl, Tjelta på Jæren
53 Må Sildefiskeren	k	T	15	33.0	10.8	3.8	Gamma	8	0	L E Harveland m fl, Tjelta på J.
54 Må Alken	k	T	31	27.0	9.0	4.0	Rap	7	0	Jonas B Roth, Rott

1) Omb. 1931.

NORDENS KOBBERSTOFF

Farkostens nummer, art og navn	Anvendelse	Materiale Byggeår	Lengde	Bredde	Dybde	Maskin, navn	Antall HK	F. & fangstb.	Eierens (den korresponderende reders) navn og postadresse
55 Ms Solveig	k	T 08	33.8	11.4	5.4	Rap	12	0	Sivert Vigdel, Sola
56 Må Eagle	k f	T 20	23.0	7.0	4.0	Eagle	3	0	Severin Rønneberg, Sola
57 Må Fram	f	T 26	22.0	8.0	3.2	Sleipner	6	0	Ingolf Hellestø, Tananger
58 Må Bell	k	T 18	20.0	6.0	2.0	Autom.	4	0	Hans Simonsen, Tananger
59 Må Torsken	k	T 12	22.0	7.0	2.5	Ferro	4	0	Ole S Vigdel m fl, Ræke
60 Må Fistrå¹)	k	T 00	29.0	8.5	4.0	Egil	7	0	Kristian E Ræge, Ræke
61 Må 4/a	f	T 20	18.0	4.0	2.0	—	—	0	Severin Rønneberg, Sola
62 Må Lille Grei	k	T 12	25.0	9.0	3.5	Glimt	4	0	Johan J Sola, Sola
63 Må Snøgg	k	T 13	22.0	6.8	2.3	Oftedal	4	0	Erik Skretting, Ræke
64 Må Steirs	k f	T 95	26.0	9.0	2.3	Normo	5	0	Mandius Ølberg, Ræke
66 Må Mågen	f	T ?	23.0	6.5	2.5	Regal	6	0	Martin Gramnes, Hafsråfjord
67 Må Håbet	k	T 15	31.0	11.0	5.5	Rap	7	0	Peder J Håland, Ræke
68 Må Spring	k	T 11	21.0	6.0	4.0	Magnet	3	0	Ole P Ræge, Ræke
69 Må —	k f	T ?	21.0	6.5	2.5	Regal	4	0	Kristoffer Helleberg, Sola
70 Må —	k	T 17	34.0	12.0	5.5	Skandia	12	0	Kristoffer Helleberg, Sola
71 Må Hardanger- guiten	k f	T 28	32.0	11.0	5.0	Rap	7	0	Gustav K Sola m fl, Sola
72 Må Ragnar	k f	T 17	21.0	6.0	2.5	Roald	4	0	Konrad Øgland, Sola
73 Må Glimt	k f	T 22	20.0	6.0	2.5	Glimt	4	0	Johs Moen, Sola
74 Må Krassin	k	T 26	20.0	7.0	3.0	Glimt	3	0	Magnus Sele, Sola
75 Må Proven	k	T 19	20.0	7.0	3.0	Glimt	5	0	Lars Sola, Sola
76 Må Sjøblomst	k	T 32	19.0	7.0	2.5	Marna	4	0	Alfred J Risa, Tananger
77 Må Trygg	k	T 10	25.0	7.0	3.0	Rap	5	0	John J Risa, Sola
78 Mbf Solglyt	k	T 17	23.0	6.0	2.5	Glimt	4	0	Karl Knutsen m fl, Jåsund
79 Må Ternen	k	T 19	20.4	6.7	2.3	Glimt	4	0	Ole Meling, Tananger
80 Må Glimt	k	T 31	22.3	8.3	3.3	Glimt	7	0	Grant Meling m fl, Tananger
81 Må Mira	k	T 30	20.0	6.0	3.0	C. Perf.	4	0	Olav Lilleland, Ræke
82 Må Mågen	k	T 29	20.0	6.0	3.0	C. Perf.	3	0	Kjettel Lilleland, Ræke
83 Må Kvik	k	T 20	20.0	6.0	3.0	Pan	2	0	Karsten Byberg, Voll på Jæren
84 Må Peik	k	T 27	21.0	6.0	3.0	Ferro	4	0	Helmik Øgland, Tjelta på Jæren
85 Må Regal	k	T 22	21.0	7.0	3.0	Regal	4	0	Jakob T Sola, Sola
86 Må —	k	T 15	20.0	6.0	2.0	Eagle	3	0	Hans Hellestø, Ræke
87 Må Finbeck	k	T 27	21.0	6.0	3.0	Glimt	5	0	Ole Soldal, Ræke
88 Må Fram	k	T 15	20.0	6.0	3.0	Eagle	3	0	Peder Vestbo, Ræke
89 Må Kvik	k	T 12	21.0	7.8	2.5	Glimt	5	0	Ole A Sole, Sola
90 Må —	k	T 25	21.0	6.0	3.0	Eagle	3	0	O S Helleland m fl, Tjelta på J.
91 Må Kvik	k	T 14	20.0	7.0	3.0	Marna	4	0	Salemon S Ølberg, Ræke
92 Må —	k	T 29	18.0	5.0	2.5	R. M.	2	0	Aly Risa, Tananger
94 Må —	k	T 20	20.0	7.0	3.0	Rekord	4	0	Lars Skretting, Sola
95 Må —	k	T 20	20.0	7.0	3.0	C. Perf.	4	0	Ola Ølberg, Sola
96 Må —	k	T 20	22.0	7.0	3.0	Americ.	4	0	Eivind Hellestø, Ræke
97 Må Salten	k	T 31	24.9	5.7	3.2	Glimt	3	0	Peder T Sola, Sola
98 Må —	k	T 18	18.0	6.0	2.5	Glimt	5	0	Andr A Helleland, Tjelta på Jæren
99 Må —	k	T 30	19.0	6.0	2.5	Regal	4	0	Martin Ølberg, Ræke
100 Må Heim	k	T 31	22.0	6.0	2.5	Solo	5	0	Rasmus T Roth, Rott
101 Må Alda	k	T 32	20.0	6.0	2.5	Alda	4	0	Nils G Hogstad, Sola
102 Må Olga	k	T 32	20.0	6.0	3.0	Alda	4	0	Hans Tjora Kolnes, Sola
103 Må 4/a	k f	T 28	18.0	5.5	2.0	—	—	0	Hans Tjora Kolnes, Sola
104 Må Sjømann	k	T 08	22.0	6.0	2.5	Magnet	3	0	Olaus Vigdal, Ræke
105 Må —	k	T 21	21.0	7.0	3.0	Glimt	4	0	Torger Hellestø, Ræke
106 Må Sjøulk	k f	T 18	22.0	6.5	2.2	Eagle	3	0	Asbjørn Asbjørnsen, Tananger
107 Må Gerhard	k	T 16	21.0	8.0	3.0	Glimt	4	0	Tor M Kolnes, Sola
108 Må —	k	T 14	20.0	6.0	3.0	Eagle	2	0	Ole M Ølberg, Ræke
109 Må —	k	T 16	20.4	5.1	2.1	Glimt	5	0	John Roth, Tananger
110 Må Trip	k	T 29	18.0	5.0	2.0	Meteor	2	0	Nils Roth, Tananger

Farkostens nummer, art og navn	Anvendelse	Materiale Byggeår	Lengde	Bredde	Dybde	Maskin, navn	Antall HK	F. & fangstb.	Eierens (den korresponderende reders) navn og postadresse
111 Må Glimter	k	T'96	19.0	5.5	2.5	Glimt	4	0	Selmer S Tjora, Tananger
112 Må —	k	T'25	18.0	5.0	3.0	Eagle	2	0	Jens E Kolnes, Sola
113 Må —	k	T'28	17.8	5.3	2.0	Waterm.	4	0	Kristian R Jåsund, Jåsund
114 Må —	k	T'21	20.0	6.0	3.0	Levahn	3	0	R Helleberg, Tjelta på Jæren
115 Må Lillegut	k f	T'98	20.0	5.5	2.3	C. Perf.	2	0	Ole Helmik Myklebust, Jåsund
116 Ms Lyna <sup>1)</sup>	k	T'12	33.4	11.0	6.3	Skandia	12	0	R Bore Helleland m fl, Tjelta på J.
118 Må Fisken	k	T'18	25.0	7.0	4.0	Rap	5	0	Birger Roth, Rott
119 Må —	k	T'14	22.0	7.0	2.0	Magnet	3	0	Ole E Myklebust, Tananger
120 Ms Sjøglimt I	k f	T'33	50.0	17.0	8.0	Union	40	0	Trygve Østebo, Tananger
121 Må Pinn	k	T'15	19.0	5.0	2.0	F. M.	3	0	Peder Roth m fl, Tananger
122 Må Aktiv	k	T'17	25.0	6.0	3.0	Aktiv	5	0	Johannes J Risa, Tananger
123 Må Sjøuly	k	T'29	20.0	6.0	3.0	C. Perf.	4	0	Olaus Risa m fl, Tananger
124 Må —	k	T'33	20.0	7.0	4.0	R. M.	4	0	Jens Johnsen Tjora, Sola
125 Må —	k	T'32	20.0	6.0	3.0	C. Perf.	5	0	Enevald J Tjora, Sola
126 Må Odin	k	T'23	17.0	4.5	3.0	Levahn	3	0	Arne Roth, Tananger
127 Må —	k	T'33	20.0	4.3	2.5	Solid	3	0	Reinert Skiftesvik, Tananger
128 Må Snygg	k f	T' ?	18.0	6.0	3.0	Marna	3	0	Hans Karlsen m fl, Tananger
129 Må —	k	T'24	20.0	5.0	2.5	Magnet	3	0	J Holmebakken, Tjelta på Jæren
130 Må Pan	k	T'33	21.0	7.0	3.0	Pan	2	0	Karsten Byberg, Voll på Jæren
131 Må —	k	T'18	18.0	5.5	2.0	Glimt	2	0	Knud Larsen, Tananger
134 Må —	k	T'33	18.5	6.0	3.0	Glimt	3	0	Karl Hellestø, Tananger
135 Ms Tananger	h k	T'16	49.0	19.0	6.0	J Munkt.	50	0	Selmer Olsen, Tananger

**R-SL. Stangaland merkedistrikt.**

1 Ms Melkevik	k h	T'10	65.7	18.0	8.4	Rap	30	0	Johs R Ytreland m fl, Kopervik
2 Ms Maria	k f	T'94	36.0	13.0	5.0	Rap	12	0	Bernt B Ytreland m fl, Kopervik
3 Ms Martha	k f	T'16	38.3	14.3	6.0	Ideal	15	0	Sigv. L Sund m fl, Kopervik
4 Mk Betzy	h t	S'97	80.8	18.9	8.4	Bolind.	40	0	Hans J L Sund m fl, Kopervik
5 Ms Astrid	f k	T' ?	40.9	14.0	9.0	Bolind.	15	0	Jakob Sevrinsen m fl, Kopervik
6 Ms Olga	k f	T'98	37.0	14.3	6.0	Rap	12	0	Andreas R Ytreland m fl, Kopervik
7 Må Grei	f k	T'16	31.0	11.0	6.0	Grei	7	0	Vilh. K Skår m fl, Kopervik
8 Ms Tornen	f	T'24	28.5	10.4	4.5	Special	10	0	Jørgen K Skår, Kopervik
10 Ms Hanna	k t	T'27	40.0	14.4	6.0	Populær	22	0	Severin J Sund m fl, Kopervik
11 Ms Sjærgård <sup>2)</sup>	k	T'04	36.3	15.2	5.7	Verdan.	12	1	Hans Knut Skår, Kopervik
13 Ms Ternen	f k	T'15	36.2	12.2	6.3	Skandia	8	0	Peder F Pedersen, Kopervik
14 Ms Norlys	f k	T'16	35.6	14.1	7.3	Wichm.	8	0	Lars B Ytreland, Kopervik
15 Sk Clasina	h	T'16	76.5	10.7	9.6	—	—	0	Johan O Sund m fl, Kopervik
16 Mk Septer	k h	T'92	66.5	17.8	8.3	Bolind.	32	3	Johan O Sund, Kopervik
19 Ms Signy	k	T'90	34.0	13.0	6.0	Aktiv	6	1	Peder A Sund m fl, Kopervik
20 Mk Gullregn	h k	T'18	66.7	18.3	7.7	Avance	30	0	J K Ytreland m fl, Kopervik
21 Mk Amelia	k h t	T'79	61.5	17.5	8.3	Bolind.	32	0	J H Sund m fl, Kopervik
22 Ms Aktiv	f k	T'16	37.0	12.0	4.5	Skandia	10	0	Jakob S Ytreland m fl, Kopervik
23 Ms Lydia	k	T'96	37.0	13.5	5.3	Populær	10	0	Aslak Bendiksen m fl, Kopervik
24 Sk Stenbryggen	h	S'16	82.7	20.7	10.7	—	—	0	Johan O Sund m fl, Kopervik
25 Må Brødrene	k	T'20	33.0	11.3	4.3	Karm	10	0	John Kr. Johnsen m fl, Kopervik
26 Må Krøllø	k f	T'14	29.7	11.0	4.0	Aktiv	6	0	Hans Johannessen, Kopervik
27 Må Ragnar	f	T' ?	19.9	6.4	3.2	Aktiv	3	0	John Olsen m fl, Kopervik
28 Må —	f	T'98	21.0	6.0	3.0	Levahn	4	0	Karl Kristoffersen, Kopervik
29 Ms Fram	f	T'98	36.8	12.9	6.2	Rap	12	0	Kristen Brekke, Kopervik
30 Ms Palmen	f	T'11	30.8	11.0	5.0	Grei	7	0	Th Johannessen m fl, Kopervik
31 6/å —	k f	T'10	20.0	7.0	3.0	—	—	0	Sakarias Ytreland, Kopervik
36 Må Svanen	f	T'26	22.0	6.0	3.0	Stabil	3	0	Olaf Myre Nordstakke, Kopervik
40 Må Fryd	f	T'22	23.0	6.0	3.5	Gideon	4	0	Sev Gunderstad, Kopervik
42 Må Seien	f	T'17	28.0	5.0	4.0	Karm	7	0	Th Kristoffersen, Kopervik

1) Omb. 1927. 2) Omb. 1933.

Farkostens nummer, art og navn	Anvendelse	Materiale	Byggeår	Lengde	Bredde	Dybde	Maskin, navn	Antall HK	F. & langstb.	Eierens (den korresponderende reders) navn og postadresse
43 Ms Mågen	f	T	?	32.2	10.5	4.5	Rap	8	0	Vilhelm Andreassen, Kopervik
44 Ms Angora	fk	T	18	39.0	15.0	7.0	Rap	22	0	Edv Hansen Skår m fl, Kopervik
46 Ms Brekne	fk t	T	14	31.5	11.0	5.0	Rap	6	0	Tore Gismervik, Kopervik
47 Mk Learnard I	h	T	24	66.7	18.3	8.5	Avance	30	0	Johan O Sund m fl, Kopervik
48 Må Karm	h	T	08	25.0	8.0	4.0	Karm	5	0	Tønnes P Østrem, Kopervik
51 Mk Søpter I	h	T	09	66.3	21.1	10.2	Munkst.	60	0	Johan O Sund m fl, Kopervik
55 Må Silden	k	T	15	32.0	10.5	5.0	Hein	5	0	Ivar P Sund m fl, Kopervik

## R-ST. Strand merkedistrikt.

1 Må Rap	kf	T	18	35.0	11.0	4.1	Rap	7	0	Erik R Østvold m fl, Jørpeland
2 Må —	fk	T	16	32.0	10.5	4.0	Stabil	8	0	Torger Larsen m fl, Jørpeland
3 Må Sleiwner	kf	T	15	32.0	13.0	5.0	Rap	7	0	Asgaut Næss m fl, Solbakk
4 Ms Alma	t	T	03	41.0	15.0	6.0	Wichm.	16	0	Mandius Barka m fl, Barkved
5 Må —	kf	T	16	34.7	11.3	4.4	Rap	12	0	Sigv I Langeland m fl, Jørpeland
6 Ms Norkap	f	T	11	41.0	16.5	6.0	Skandia	16	0	Ole T Melberg m fl, Solbakk
7 Ms Juno	f	T	00	37.5	15.0	5.0	Rap	18	0	Anders Fjelde, Jørpeland
8 Må —	kf	T	10	32.0	9.0	3.5	Rap	7	0	Sven Fjelde, Jørpeland
9 Må —	kf	T	18	35.0	11.0	3.8	Rap	12	0	Edvard Fjelde, Jørpeland
10 Må —	kf	T	15	32.0	10.5	3.5	Wichm.	6	0	Sevrin Norland m fl, Solbakk
11 Må —	kf	T	17	31.0	10.5	3.5	Rap	8	0	M O Langeland m fl, Jørpeland
12 Må —	kf	T	19	34.0	12.0	4.5	Rap	12	0	Ole B Barka m fl, Barkved
13 Må —	kf	T	16	33.0	11.0	4.0	Rap	7	0	Ole E Nag m fl, Solbakk
14 Må Selstein	kf	T	17	32.0	9.4	3.4	Rap	7	0	Tore B Fjelde m fl, Jørpeland
16 Må —	kft	T	15	30.0	9.5	4.0	Rap	7	0	Karl Norland m fl, Solbakk
17 Må —	kf	T	13	25.0	7.0	3.0	Rap	5	0	Arne K Idsø, Idse i Ryfylke
21 Må —	kf	T	16	32.9	10.9	3.4	Rap	7	0	Bernh T Fjelde, Jørpeland
22 Må —	kf	T	19	31.5	11.0	4.4	Grei	7	0	Tore T Idsø, Idse i Ryfylke
23 Må —	kf	T	05	27.0	10.0	4.0	Rap	5	0	Sven S Idsø, Idse i Ryfylke
24 Må —	kf	T	19	40.3	14.8	5.3	Skandia	15	0	Tore Barka, Jørpeland
26 Ms Gjøa	f	T	95	39.5	16.0	7.0	Wichm.	20	1	Rasmus L Idsø, Idse i Ryfylke
27 Må Idsøy	kf	T	19	34.0	11.2	5.0	Sølyst	8	0	Rasmus L Idsø, Idse i Ryfylke
29 Må Sjøgutten	kf	T	07	31.0	10.0	3.7	Skandia	10	0	Ole O Tunglund d y m fl, Jørpeland
30 Ms Eldorado	f	T	95	38.3	14.8	4.9	Populær	15	0	Edv Fjelde m fl, Jørpeland
33 Må —	kf	T	19	33.0	11.0	5.0	Ideal	8	0	Severin T Nag m fl, Solbakk
34 Må Per Gynt	kf	T	18	33.5	10.2	3.8	Rap	7	0	Rasmus R Fjelde, Jørpeland
36 Ms Søg <sup>1)</sup>	f	T	?	39.0	14.0	7.0	Avance	18	1	Mandius Kvalvåg, Jørpeland
39 Må Rappen	kf	T	17	32.0	11.6	4.5	Rap	9	0	Bernhard Grimsliid, Jørpeland
41 Ms Nora <sup>2)</sup>	f	T	?	36.0	13.3	6.0	Skandia	15	0	Mandius Kvalvåg m fl, Jørpeland
42 Må Rap	kf	T	13	28.5	9.4	3.5	Rap	7	0	Lars Bru Hille m fl, Sør-Hille
44 Må —	kf	T	08	32.0	12.0	4.0	Rap	7	0	Ole I Barkved m fl, Barkved
45 Mj Havsulen	t	T	06	42.6	14.6	5.8	Rap	12	0	Tormod Jørpeland, Jørpeland
47 Må —	kf	T	19	32.7	11.5	4.5	Grei	10	0	Samuel Nag m fl, Solbakk
48 Må Sjøplin	kf	T	15	35.8	11.9	4.6	Rap	9	0	Peder Botnehagen m fl, Jørpeland
50 Må Rapp	kf	T	16	35.0	11.5	4.5	Rap	9	0	Thore Jøssang m fl, Jørpeland
51 Ms Gloria	kf	T	19	42.0	15.0	5.5	Skandia	15	0	Ole R Fiskåneset, Fiskå
52 Ms Alfa	kf	T	10	33.5	11.0	4.5	Sølyst	8	2	Ole R Fiskåneset, Fiskå

1) Omb. 1913. 2) Qmb. 1916.



VEST-NORGES STØRSTE JERNSTØPERIER med de mest moderne og tidsmessige formemetoder leverer KVALITETSGODS til billigste priser. — —



Farkostens nummer, art og navn	Anvendelse	Materiale	Byggeår	Lengde	Bredde	Dybde	Maskin, navn	Antall HK	F. & fangstb.	Eierens (den korresponderende reders) navn og postadresse
53 Ms Delfin	f	T	05	42.0	16.0	8.0	Skandia	12	2	Holger Fiskå m fl, Fiskå
54 Må Garman	k f	T	16	30.0	10.0	4.0	Hein	5	0	Holger Fiskå m fl, Fiskå
55 Må Rapp	k f	T	20	32.0	11.0	5.0	Rap	8	0	Bertel Veland m fl, Fiskå
56 Må Ideal	k f	T	20	32.0	11.0	5.0	Ideal	8	0	Kristoffer Veland m fl, Fiskå
57 Må —	k f	T	17	33.0	11.0	4.0	Rap	9	0	Kristoffer H Heng m fl, Tau
58 Ms —	k f	T	?	37.5	15.0	4.0	Skandia	12	0	Kristoffer H Heng m fl, Tau
59 Må Barkved	k f	T	17	33.0	9.0	4.0	Rap	7	0	Lars I Barkved, Barkved
61 Ms Svanen	t k	T	07	35.0	14.0	5.2	Skandia	12	0	Albert Tjøstheim m fl, Tau
63 Ms Ørnen	f	T	00	37.4	16.5	4.8	Skandia	12	2	Thore Jøssang m fl, Jørpeland
64 Må —	f	T	90	25.0	7.0	2.5	Rogal.	4	0	Henrik Hagen m fl, Fiskå
65 Ms Palmen	f	T	05	35.0	12.0	6.0	Rap	9	0	Hans Holta m fl, Kjølevik
67 Må Tjæs	f	T	00	36.0	10.0	4.0	Avance	8	0	Peder Idsal, Idse i Ryfylke
68 Ms Kasper	k f	T	01	35.0	14.3	4.0	Skandia	10	1	Ingebrüt Tungeland m fl, Jørpeland
69 Må Aslak	f	T	20	21.0	6.5	3.0	Glimt	4	1	Hans A Notvik m fl, Jørpeland
70 Mk Viking	f	T	19	34.0	9.0	4.5	Vestkyst	16	0	D Danielsen, Idse i Ryfylke
76 Sj Enigheden	t l	T	55	47.0	15.7	5.5	—	—	0	Tonger L Jørpeland, Jørpeland
77 Ms Hilda	l	T	10	42.0	15.0	7.0	Wichm.	12	0	Einar E Barka m fl, Jørpeland
78 Ms Odda	f	T	?	29.0	11.0	4.0	Avance	8	0	Magnus Idsal, Idse i Ryfylke
79 Ms Irma	f	T	90	35.0	16.0	7.0	Skandia	20	4	Martin J Vervik m fl, Kjølevik
81 Ss Anna Marie	k	T	97	41.2	15.2	5.6	—	—	0	Georg Førland, Jørpeland
82 Mk Eureka	k	T	80	58.1	17.0	8.0	Verdan.	18	0	Johs S Langeland, Jørpeland
83 Må Urmenlange	k	T	17	35.0	10.0	5.8	Concord	7	0	John Lunde, Sør-Hille
86 Må Vorvik	k f	T	19	37.0	10.0	4.0	Rap	9	0	B B Vervik m fl, Kjølevik
90 Må Draug	k f	T	15	14.0	11.0	5.0	Skandia	7	0	Fredr T Kvalvåg, Idse i Ryfylke
93 Ms Østervold	f	T	15	54.0	17.0	9.0	Grei	26	3	Rasmus L Idsø m fl, Idse i Ryfylke
95 Ms Alba	f	T	?	41.0	16.0	8.0	Avance	20	3	Ole R Fiskåneset m fl, Fiskå
96 Mk Blåfjell	t f	T	17	46.2	12.1	6.2	Rap	22	0	Tormod T Fiskå, Fiskå
97 Ms Vega	f	T	11	38.0	16.0	6.5	Skandia	15	0	Alfred B Barka, Barkved
100 Ms Ternen	k f	T	26	35.1	13.5	4.6	Grei	12	0	Elias Holte, Tau
101 Må —	f	T	19	22.0	7.0	3.5	Cady	12	0	Knut Rødland, Tau
102 Ms Håbet	t	T	05	40.0	15.0	5.0	Grei	20	1	Mandius Barka, Barkved
103 Mk Jørpeland I	h	T	83	74.3	20.1	10.0	Avance	30	0	Tonger L Jørpeland m fl, Jørpeland
104 Ms Astrid	ft	T	93	41.2	16.5	7.2	Nor	12	0	H Kristensen m fl, Jørpeland
105 Mk Berner	h	T	88	65.0	18.6	9.3	Rap	30	0	Erik R Østvold, Jørpeland
106 Ms Mira	tf	T	15	40.0	14.5	6.0	Verdan	18	0	Lars K Vervik, Kjølevik
107 Ms Ørnen	fk	T	03	42.0	16.0	6.0	Avance	15	0	Edv. Tjelde, Jørpeland
108 Ms Enigheten	fk	T	09	48.0	15.0	6.0	Skandia	25	0	Jakob Vatland, Kjølevik
110 Mk Tungland	t	T	01	64.8	18.4	8.0	Ideal	30	0	R O Tungland m fl, Jørpeland
112 Ms Hvalros	ft	T	18	44.1	16.5	6.7	Populær	29	4	Hans Notvik, Jørpeland
113 Ms Brødrene	ft	T	04	40.5	16.0	6.5	Rap	22	1	Gunnar Kvalvåg, Idse i Ryfylke
114 Ms Prøven	kt	T	00	37.0	14.0	6.0	Avance	15	1	Aksel Voster, Fiskå
116 Ms Judit	k f	T	17	44.0	17.0	7.0	Populær	20	3	L R Idsø m fl, Idse i Ryfylke
118 Ms Fram	fk	T	18	45.0	16.0	9.0	Rap	22	1	Erling Nordland m fl, Solbakk
120 Mk Formosa	k f	T	12	52.0	11.5	7.0	Populær	22	1	Magne Veland m fl, Fiskå
121 Mk Ryvarden	t	T	11	43.0	14.5	5.3	Wichm.	20	0	Magnus M Barka, Jørpeland
122 Ms Havsyn	f	T	19	45.0	15.5	7.5	Hexa	20	0	Tore T Idsø, Idse i Ryfylke
123 Må Sjøvig	f	T	32	24.3	8.5	4.3	Glimt	6	0	Vilhelm T Jøssang, Jørpeland
124 Må —	f	T	31	25.0	7.0	3.5	F. M.	6	0	Torkel Langevold, Sør-Hille
125 Ms Magda	k f t	T	19	41.5	14.0	6.0	Rap	22	0	Kornelius I Barkved, Barkved
126 Mk Jørpe- landsvåg	t	T	?	63.5	17.8	9.0	Avance	46	0	Sverre Svendsen, Jørpeland
127 Må Domer	f	T	33	26.0	8.0	3.0	Glimt	7	0	Arnt Jøssang m fl, Jørpeland
128 Mk Liberty	f	T	30	23.0	6.0	3.5	Marna	6	0	Erik E Jøssang m fl, Jørpeland
129 Ms Temra	ft k	T	19	42.0	15.0	6.5	Rap	19	0	Johan Norland m fl, Solbakk

Farkostens nummer, art og navn	Anvendelse	Materiale	Byggjaar	Lengde	Bredde	Dybde	Maskin, navn	Antall HK	F. & fangstb.	Eierens (den korresponderende reders) navn og postadresse
<b>R-T. Torvastad merkedistrikt.</b>										
1 Må Sæl	k f	T	22	31.5	10.5	4.0	Tryg	7	0	B Nilsen m fl, Torvastad pr H.sund
2 Ms Duen	f t	T	?	24.5	9.3	4.5	Karm	7	0	H Wilken Torvastad pr H.sund
3 Må Gå På	k	T	05	24.7	9.0	3.8	Rap	5	0	J R Hausken m fl, Torvastad pr H.
4 Må Alfa	k	T	05	25.8	9.3	3.8	Alpha	4	0	P K Hausken m fl, Torvastad pr H.
5 Må Anna	f k	T	31	18.5	5.0	3.0	F. M.	3	0	M Nilsen, Torvastad pr Haugesund
6 Må Kvik	k	T	?	27.0	7.0	2.6	Wichm.	2	0	Ole K Osnæs, Viken pr Haugesund
7 Må Forsøk	f k	T	10	31.0	11.0	4.3	Wichm.	7	0	P B Osnæs m fl, Viken pr H.sund
8 Må Fremtid	f	T	90	21.2	7.1	3.0	Wichm.	3	0	P B Osnæs, Viken pr Haugesund
9 Må Ragnar	f	T	?	21.3	7.0	3.0	Wichm.	2	0	R H Sæbøe, Torvastad pr H.sund
10 Må Springeren	k	T	05	22.5	8.0	3.5	Wichm.	3	0	A K Osnæs, Viken pr Haugesund
11 Må Magne	f k	T	31	28.0	9.0	4.0	Hein	5	0	Ragnv Osnæs, Torvastad pr H.sund
12 Må John	k	T	16	22.0	6.9	2.6	Stabil	4	0	N J Johannesen, Torvastad pr H.
13 Må Fram	k	T	16	30.3	10.0	4.0	Rap	7	0	S Thorsen, Torvastad pr H.sund
14 Mk Flink	f	T	17	35.0	10.0	6.0	Dan	14	0	M Chr Thornæs, Viken pr H.sund
15 Må Kvik	k	T	10	26.9	9.4	3.7	Wichm.	4	0	Th Vikingstad, Torvastad pr H.sund
16 Må Rap	f	T	06	22.7	6.7	2.6	Wichm.	2	0	A N Osnæs, Torvastad pr H.sund
17 Ms Marie	k	T	?	33.5	13.0	5.5	Bolind.	8	0	John E Hausken, Viken pr H.sund
18 Ms Hein	k	T	12	33.0	13.5	4.4	Hein	7	1	Herman Andreassen, Vibrandsø
19 Må Rap	k	T	03	29.0	8.4	4.0	Rap	7	1	Peder N Fæsen, Feøy
20 8/å Nils	k	T	15	32.0	10.0	5.0	—	—	3	Peder Nilsen, Feøy
21 Må Makrellen	k f	T	11	23.0	6.0	4.0	Wolver.	5	0	Sven Mathiassen, Feøy
22 Må Storegut	f k t	T	12	24.3	8.0	3.3	Wichm.	3	0	Knut W Christiansen, Feøy
24 Må Gå På	k	T	90	26.0	9.0	3.0	Wichm.	4	0	Knut Bendiksen, Feøy
25 Må Fisk	f	T	25	22.0	7.7	3.2	Grei	4	0	Nils T Sørø, Feøy
26 Ms Akre	t k	T	98	37.3	17.3	6.3	Rap	22	1	O P Storesund, Torvastad pr H.
27 Må Jakso	k	T	?	22.0	7.0	3.0	Populær	4	0	Hans K Bendiksen, Feøy
28 Må Silken	k f	T	12	24.0	9.0	4.0	Karm	4	0	Jon Bendiksen, Feøy
30 Må Grei	f k	T	05	26.0	8.0	3.5	Grei	3	0	Niels Thomasen m fl, Feøy
31 Må Viken	k t	T	04	28.0	7.0	5.0	Atlanta	6	0	Sigurd Christensen, Feøy
33 Må Bølgens										
	Prydk	T	10	22.8	6.8	5.1	Avance	3	0	Kristian Olsen, Feøy
35 Må Driv	k	T	95	20.0	6.5	3.3	Wichm.	3	0	Johs A Jacobsen, Feøy
36 Ms Ester	k	T	08	41.2	17.5	5.0	Skandia	12	0	John B Johnsen, Feøy
37 Må Lilly	k	T	25	26.0	8.0	4.0	Karm	5	0	Føyen Edvardsen, Feøy
38 Må Vegner	f	T	?	25.0	8.7	4.3	Karm	5	0	T Bjørnberg, Torvastad pr. H.sund
39 Må Glimt	f	T	25	26.0	8.0	5.0	Karm	5	0	Olai Rasmussen, Vibrandsø
40 Må Champion	f k	T	25	27.0	9.5	3.3	Wichm.	4	1	Wilh Erland, Torvastad pr H.sund
41 6/å Fremad	k	T	14	27.0	9.0	4.0	—	—	1	Jon B Olsen, Feøy
42 Må Sjøgut	f	T	26	22.0	7.7	3.3	Wichm.	2	0	Jacob Norem m fl, Vibrandsø
43 Må Fram	k	T	26	22.0	7.0	3.0	Wichm.	2	0	Sverdrup Norem, Vibrandsø
44 Mk Øvrebo	k f	T	13	36.5	12.0	5.2	Hein	12	1	O Østhus m fl, Torvastad pr H.sund
45 Ms Alfa	f k	T	10	30.0	11.0	5.0	Hein	12	1	Olav J Norem, Vibrandsø
46 Mk Symra	f	T	21	35.0	10.3	4.2	Stabil	8	1	E Dalland m fl, Viken pr H.sund
47 Ms Samson	f k	T	95	36.0	13.0	6.0	Grei	10	0	L M Storesund m fl, Torvastad pr Haugesund
48 Må Velter	f	T	?	23.9	6.6	2.2	Meteor	2	0	Magn K Duoen, Føyna pr H.sund
49 Må Fiskine	f	T	26	21.0	7.5	2.5	Snøgg	4	0	Tr F Salhus m fl, Salhus pr H.sund
50 Må Fiskeren	f	T	26	26.0	9.0	?	Karm	5	0	Kristian Olsen, Feøy
51 Må Liv	k	T	33	20.0	6.5	4.0	Wichm.	2	0	Knut Kristiansen, Feøy
52 Må Frida	f k	T	32	26.0	9.0	5.0	Aktiv	4	0	Edv Jørgensen m fl, Feøy
53 Må Stabil	k f	T	32	30.0	10.0	4.5	Stabil	8	0	Sverdrup Norem m fl, Vibrandsø
62 Må Populær	k f	T	15	25.4	9.0	4.0	Populær	4	0	Gunv Rasmussen m fl, Vibrandsø
64 Må Per	f	T	?	28.6	8.8	3.0	Grei	4	0	Sigurd Hansen m fl, Vibrandsø

## R-T Torvastad — R-TV Tysvær.

Farkostens nummer, art og navn	Anvendelse	Materiale	Byggeår	Lengde	Bredde	Dybde	Maskin, navn	Antall HK	F. & fangstb.	Eierens (den korresponderende reders) navn og postadresse
66 Må Makkrelen	t k	T	14	20.7	6.8	2.8	Wichm.	2	0	Knut Due, Feøy
67 Må Viken	k	T	08	23.1	6.9	3.2	Karm	5	0	Kr Endresen, Viken pr Haugesund
68 Må Hai	k	T	13	23.0	6.5	3.5	Grei	4	0	H Wiken, Torvastad pr H.sund
94 Må Rapp	f	T	?	27.3	9.1	3.0	Levahn	6	1	J Jensen, Torvastad pr Haugesund
95 Må Fram	k	T	10	20.0	6.0	2.0	Wichm.	2	0	M Dahle, Torvastad pr Haugesund
98 Ms Familien	f k	T	98	38.0	14.0	5.4	Wichm.	10	0	Olai Rasmussen, Vibrandsø
99 Må Brødrene	f k	T	03	25.7	8.8	3.8	Aktiv	5	0	C C Grønningen, Torvastad pr H.
103 Ms Enken	k	T	96	37.8	13.2	4.9	Gideon	8	0	N Thornæs, Viken pr Haugesund
104 Ms Kringsjå <sup>1)</sup>	f k	T	95	35.8	12.8	5.0	Karm	12	0	J R Hausken m fl, Torvastad pr H.
105 Ms Alkana	f k	T	87	41.8	15.7	6.3	Rap	22	0	K A Hausken m fl, Torvastad pr H.
108 Ss Nordlyset <sup>2)</sup>	f k l	T	?	42.6	14.7	5.0	—	—	0	P B Osnes, Viken pr Haugesund
109 Ms Thea	f k	T	05	32.8	2.1	4.8	Hein	8	0	N J Johannesen, Torvastad pr H.sund
113 Ms Mai	t	T	?	34.0	14.0	7.0	Avance	7	0	Røthing Knutsen, Feøy
117 Ms Snygg	k f	T	08	34.0	11.9	6.0	Grei	10	0	Johan Mikalsen m fl, Feøy
121 Sk Knut	l t	T	05	33.0	12.0	6.0	—	—	0	Knut Due, Feøy
125 Må Snar	k f	T	04	28.8	10.2	4.0	Hein	7	0	P O Hauge m fl, Torvastad pr H.
134 Må Fiskeren	f	T	06	22.5	6.8	3.3	Atlanta	4	0	J J Grønningen, Torvastad pr H.
135 Må Trekfuglen	k	T	?	17.5	7.8	3.5	Avance	6	0	M Dahle, Torvastad pr Haugesund
140 Må Jo	f	T	23	24.0	8.0	4.5	Avance	6	0	John Snilstvedt, Vibrandsø
145 Mk Gjegning	k h	T	93	59.2	16.7	7.4	Skandia	25	1	Kristian Olsen, Feøy
146 D Leif	f	T	06	32.0	8.0	6.0	Damp	10	0	P Bårdsen, Hauskevågen pr H.sund
150 Ss Brødrene	k	T	95	32.0	11.0	5.0	—	—	0	P O Hauge m fl, Torvastad pr H.

## R-TV. Tysvær merkedistrikt.

1 Må Skjold	k f	T	16	32.0	9.0	4.0	Hein	7	0	Sivert Lervik m fl, Tysvær
3 Ms Nora	k f	T	06	32.0	11.0	4.0	Aktiv	11	0	Rasin Surnevik m fl, Tysvær
4 Må —	k f	T	17	32.0	10.0	4.0	Rap	12	0	Andreas P Susort, Slåttevik
5 Må Reinert	k f	T	17	32.8	11.6	4.1	Populær	10	0	Birger Kvinnesland m fl, Tysvær
6 Må Drot	k f	T	16	31.0	10.0	3.8	Hein	6	0	Ole P Hettervik m fl, Espevik
7 Må —	f	T	30	24.0	8.0	3.0	Sleipner	6	0	Torstein Jøsang, Tysvær
8 Må Bilo	k f	T	19	32.0	10.0	5.0	Levahn	12	0	Ingvald Wik m fl, Kårstø
9 Ss Seien	t l	T	?	40.0	14.0	7.0	—	—	1	Jakob Ulvang, Kårstø
10 Må —	k f	T	13	30.0	10.0	4.0	Rap	7	0	Rasmus L Eikje, Tysvær
11 Må Tryg	k f	T	16	32.0	9.0	3.5	Avance	6	0	Bj Hervik m fl, Hervik i Ryfylke
12 Ms Elsa	t l	T	00	51.5	18.0	6.5	Drott	20	1	Erik Kallekødt, Hervik i Ryfylke
15 Ms Bris	f k	T	09	37.0	13.0	5.0	Skandia	15	0	S Hundsnes m fl, Hervik i Ryfylke
17 Må Rekord	k f	T	13	26.5	8.3	3.2	Snøgg	6	0	Kristoffer Østebøvik, Espevik
20 Mk Brødrene	t	T	97	51.6	15.1	5.2	Karm	14	0	Rasmus M Midtbø, Røksund
22 Ms Ørnen	k f t	T	?	53.0	14.0	6.0	Skandia	12	0	Norman Arvik m fl, Kårstø
23 Ss Aktiv	t l	T	86	43.0	15.0	6.0	—	—	0	Lars Odland, Tysvær
26 Sk Morgensml	k t	T	00	61.7	17.0	8.0	—	—	1	Erik Kallekødt, Hervik i Ryfylke
27 Må Sabben	k	T	23	33.3	10.5	5.1	Hein	8	0	Erik Kallekødt, Hervik i Ryfylke
28 Må Kvik	k	T	17	32.0	10.5	4.5	Skandia	8	0	Ole O Odland m fl, Tysvær
29 Ms Rapp	k t	T	04	38.2	15.1	4.4	Skandia	12	0	T Ramseland, Hervik i Ryfylke
30 Mk Vigilant	t	T	96	55.0	16.0	5.5	Avance	22	1	Joh Kallekødt, Hervik i Ryfylke
32 Må —	f	T	27	23.0	7.0	3.0	Rap	5	0	Tor Espevold m fl, Tysvær
33 Ms Ingrid	t	T	18	45.0	15.0	5.0	Wichm.	16	0	E Hettervik, Espevik
34 Mk Flåttnæs	f t	T	12	45.0	14.0	6.0	Skandia	15	1	Kristian Flåttnæs, Skjoldestraumen
35 S/å —	f	T	00	23.0	7.5	3.0	—	—	0	Ola Melkevik, Tysvær
36 Ms Klara	t	T	?	34.0	14.0	6.5	Skandia	12	0	Ole Østebøvik, Espevik
37 Må Snøgg	f	T	17	31.0	10.0	5.0	Snøgg	8	0	Ole T Melkevik, Tysvær
38 Ms Kronan	k f	T	?	38.0	14.0	5.0	Skandia	8	0	Knut D Kallekødt, Hervik i Ryfylke
39 Ms Dagny	k t	T	16	32.0	15.0	6.5	Levahn	15	0	Ingolv Kvinnesland, Tysvær
46 Ms Palmen	t	T	04	40.0	15.4	6.0	Skandia	15	1	Anton Slagvik, Hervik i Ryfylke

Farkostens nummer, art og navn	Anvendelse	Materiale	Byggeår	Lengde	Bredde	Dybde	Maskin, navn	Antall HK	F. & fangstb.	Eierens (den korresponderende reders) navn og postadresse
1 Ms Rap	k f	T'90	32.0	11.5	5.5	Rap		9	0	Jørgen Nilsen m fl, Utsira
2 8/å Dovre	k f	T'12	29.0	10.0	4.0	—		—	1	Jørgen Nilsen, Utsira
3 Ms Normal	f k	T'05	37.0	13.2	6.3	Rap		12	0	Hersleb Helgesen, Utsira
4 Ms Svanen	k t	T'12	35.0	12.5	5.6	Wichm.		8	0	Casper Bendiksen, Utsira
5 Må Kvik	f k	T'14	28.0	9.2	3.9	Rap		5	0	L J Kvalvik m fl, Utsira
6 6/å —	k f	T'08	29.8	10.0	3.7	—		—	1	L J Kvalvik m fl, Utsira
7 Må Loyal	f k	T'10	31.3	10.3	4.0	Grei		8	0	Joh Kr Helgesen, Utsira
8 8/å Signal	k f	T'08	30.8	10.8	4.0	—		—	1	Joh Kr Helgesen, Utsira
9 6/å —	k	T'13	29.0	9.0	3.3	—		—	1	Johan Hansen m fl, Utsira
10 6/å Nutid	k f	T'11	30.0	10.2	3.7	—		—	1	Mikal Eriksen, Utsira
12 6/å —	k f	T'15	28.2	8.3	3.1	—		—	1	Sivert Helgesen, Utsira
13 8/å —	k	T'06	26.0	9.0	3.0	—		—	1	August Knutsen m fl, Utsira
14 8/å —	k	T'90	27.0	9.0	3.0	—		—	1	August Knutsen m fl, Utsira
15 Ms Snar	k f t	T'04	35.0	12.0	5.0	Grei		10	0	August Knutsen m fl, Utsira
17 Må Silden	f k	T'08	30.6	10.6	3.4	Rap		7	0	Th Rasmussen m fl, Utsira
18 6/å Hvalen	k	T'07	30.6	12.0	4.0	—		—	1	Th Rasmussen m fl, Utsira
20 8/å —	k	T'06	30.8	10.5	4.0	—		—	1	Casper Bendiksen m fl, Utsira
21 Må Fram	k	T'23	24.0	9.0	3.5	Skude		3	0	Andreas Miljeteig, Utsira
22 8/å —	k	T'00	28.6	10.3	3.2	—		—	1	Mikal Johannesen, Utsira
23 8/å —	k	T'07	29.0	10.0	4.0	—		—	1	Martin Nilsen, Utsira
24 Må Liv	k	T'31	26.0	9.0	4.0	Rap		5	0	Elling K Østrem m fl, Utsira
26 8/å Norden	k	T'09	31.3	10.5	4.2	—		—	1	Mons L Norvik, Utsira
27 8/å Valkyrien	k	T'16	31.3	10.7	4.0	—		—	1	Wallum J Klovning m fl, Utsira
28 6/å —	k	T'08	29.5	10.0	3.8	—		—	1	Ingv J Klovning m fl, Utsira
29 Må Jørgen Moe	k	T'03	20.0	6.5	2.4	Atlanta		4	0	Johan R Hovland, Utsira
30 8/å —	k	T'08	30.8	10.8	3.8	—		—	1	Mathias L Nordvik, Utsira
31 6/å Guldskrinet	k	T'08	28.5	10.0	3.5	—		—	1	Johs Klovning, Utsira
32 Ms Håbet	k	T'00	30.0	12.0	5.5	Grei		7	0	Lars N Østrem, Utsira
33 6/å Makrelen	k	T'07	30.0	10.2	3.7	—		—	1	Peder Klovning m fl, Utsira
34 Ms Metala	t	T'18	43.6	16.2	6.7	Rap		22	1	Svend Klovning m fl, Utsira
35 Må Basken	k f	T' ?	25.0	8.0	3.0	Rap		5	0	S K Klovning m fl, Utsira
36 8/å Prøven	k	T'06	30.0	10.0	3.5	—		—	1	Valnum Helgesen m fl, Utsira
37 Må Venus	k	T'31	26.0	8.0	4.0	Rap		5	0	Aslak Miljeteig, Utsira
38 Må Kvalen	h k f	T'17	28.7	11.3	4.0	Grei		8	0	Valnum Helgesen m fl, Utsira
39 6/å Legen	k	T'80	27.3	6.7	3.5	—		—	1	Mikal M Skare, Utsira
40 Må Seien	f	T'10	28.7	6.4	3.2	Sterk		5	0	Mikal M Skare m fl, Utsira
41 6/å Tømmer- hammer	k	T'08	28.2	9.9	4.1	—		—	0	Mikal M Skare, Utsira
42 6/å —	k	T'10	26.0	7.6	2.6	—		—	0	Mikal Eriksen, Utsira
43 6/å —	k	T'10	27.0	7.6	2.6	—		—	0	Mikal Eriksen, Utsira
44 Må Wichmann	k	T'32	31.8	11.3	4.0	Wichm.		6	0	Alfr Hansen m fl, Utsira
45 6/å —	k	T' ?	29.1	9.6	3.5	—		—	1	Truls J Haugland m fl, Utsira
46 6/å —	k	T'17	30.6	10.3	4.0	—		—	1	Elling Haugland, Utsira
47 8/å Ryvning	k	T'00	30.0	9.5	3.5	—		—	1	Lars M Klovning, Utsira
49 Ms Ekerø	k	T'94	35.5	12.5	5.0	Rap		12	0	Mikal L Klovning, Utsira
50 Må Teisten	k	T'14	23.4	8.3	3.2	Grei		5	0	Sivert Helgesen, Utsira
51 6/å Stoken	k	T' ?	30.0	9.5	3.5	—		—	1	R J Dalestein m fl, Utsira
52 8/å —	k	T'00	29.0	11.0	4.5	—		—	1	Sivert Helgesen, Utsira
53 6/å —	k	T'11	29.3	8.8	3.2	—		—	1	Tobias O Kvalvik, Utsira
54 6/å —	k	T'98	31.2	9.9	3.7	—		—	0	Thomas Helgesen, Utsira
55 Ms Sira	k	T'33	40.0	14.0	6.0	Rap		18	0	Gustav H Kvalvik, Utsira
56 6/å —	k	T'14	29.3	9.9	3.6	—		—	1	Martin Eriksen m fl, Utsira

Farkostens nummer, art og navn	Anvendelse	Materiale	Byggeår	Lengde	Bredde	Dybde	Maskin, navn	Antall HK	F. & fangstb.	Eierens (den korresponderende reders) navn og postadresse
58 8/å Vederen	k	T	00	29.0	9.0	3.5	—	—	1	Elling G Østrem, Utsira
59 6/å —	k	T	12	28.2	8.4	3.0	—	—	0	Valnum Helgesen, Utsira
60 6/å —	k	T	12	28.0	8.3	3.0	—	—	0	Thomas Helgesen, Utsira
61 6/å —	k	T	09	26.9	7.6	2.8	—	—	1	Sivert Helgesen, Utsira
62 8/å —	k	T	24	30.0	10.8	4.4	—	—	1	O A Skjelde, Utsira
63 Må Prinsen	k f	T	17	29.0	9.0	4.0	Grei	7	0	Adolf Ellingsen, Utsira
64 6/å —	k	T	90	29.0	8.0	4.0	—	—	1	Adolf Ellingsen m fl, Utsira
65 6/å Lenin	k	T	25	28.0	8.3	3.0	—	—	1	Hersleb Helgesen, Utsira
66 6/å Trotsky	k	T	25	28.0	8.3	3.0	—	—	1	Hersleb Helgesen, Utsira
67 Må Harald	k	T	?	28.0	6.0	3.5	Karm	5	0	Johan Bendiksen, Utsira
68 Må Trygg	k f	T	06	28.7	8.0	4.8	Skandia	7	0	Thore L Norvik m fl, Utsira
69 Ms Flugt	k f	T	07	34.0	11.3	5.3	Skude	12	0	Thomas Rasmussen, Utsira
70 6/å Kassen	k	T	87	30.0	10.5	3.8	—	—	1	Severin Østrem, Utsira
71 Ms Stjerna	k f	T	25	37.0	13.3	6.6	Rap	20	0	J Kr Helgesen, Utsira
72 Må Kampen	k	T	13	26.1	8.4	3.8	Kampen	5	0	Daniel Vestre, Utsira
73 6/å —	k	T	10	31.3	10.3	4.0	—	—	1	Mathias H Østrem m fl, Utsira
74 Ms Uræd	k h	T	04	37.0	13.0	5.4	Rap	18	1	G Gudmundsen, Utsira
75 8/å Lykken	k	T	26	34.0	11.0	5.0	—	—	1	Mikal Ellingsen m fl, Utsira
76 Ms Utsira	h k	T	18	43.0	15.7	6.0	Rap	30	1	Elling Ellingsen m fl, Utsira
77 6/å Tusenfryd	k	T	28	28.0	8.3	3.0	—	—	0	Sivert Helgesen m fl, Utsira
79 Må Jeitanes	k	T	97	26.3	7.3	3.2	Rap	5	0	Adolf Nilsen, Utsira
80 6/å Maiblomsten	k	T	29	28.0	8.3	3.0	—	—	0	Sivert Helgesen, Utsira
81 Må —	k	T	20	24.5	7.0	5.0	Rap	6	0	Martin Eriksen, Utsira
82 8/å Knut	k	T	30	29.0	7.0	4.0	—	—	0	M L Klovning m fl, Utsira
83 8/å Truls	k	T	30	29.0	7.0	4.0	—	—	0	M L Klovning m fl, Utsira
84 Må Sjøblomsten	k	T	29	28.0	10.0	4.5	Wichm.	6	0	Elling Haugland, Utsira
85 Må Trygg	k	T	17	23.0	8.0	4.0	Populær	5	0	Hj Ellingsen m fl, Utsira
86 8/å Stallin	k	T	33	30.0	8.8	4.0	—	—	1	Hersleb Helgesen, Utsira
87 8/å Krassin	k	T	33	30.0	8.8	4.0	—	—	0	Hersleb Helgesen, Utsira

**R-V. Varhaug merkedistrikt.**

1 Ms Jæren	k	T	19	42.0	14.5	6.0	Hein	18	0	Jonas Årslund m fl, Vigrestad
2 Må Berit	k	T	18	32.0	10.0	6.0	Hein	7	0	Enok E Varhaug, Varhaug
3 Må Storegutt	k f	T	16	31.0	12.5	5.0	Snøgg	8	0	Ole Reiestad m fl., Varhaug
4 Må Rival	k	T	17	32.0	10.7	4.2	Rap	7	0	Rasmus Bratland m fl, Varhaug
5 Må Bravo	k	T	16	33.7	11.2	5.4	Skude	7	0	Karl Høien, Varhaug
6 Ms Borghild	k	T	07	38.0	14.0	5.5	Rap	12	0	Irygve Nord-Varhaug, Varhaug

**R-VS. Vats merkedistrikt.**

1 Ms Nissing	f k	T	15	31.5	11.8	4.4	Grei	7	4	Peder P Nising, Nedre Vats
2 Ms Leonet	t	T	00	37.7	15.0	4.5	Verdan.	18	1	Ludvig Hamre, Nedre Vats
3 Ss Silden	l	T	00	41.9	14.2	4.4	—	—	1	Nils T Nygård, Nedre Vats
4 Må Fram	k	T	15	31.0	10.0	3.3	Grei	7	1	Osmund Bredal, Vassendvikk
5 Ms Smøgen	t k	T	07	40.0	15.0	5.0	Skandia	16	1	L O Stokka, Nedre Vats
6 Ms Håbet	k f t	T	05	37.0	14.0	4.0	Dux	12	2	Torkel K Rogenes, Nedre Vats
8 Ms Liv	k f t	T	08	30.0	12.0	4.0	Aktiv	8	2	Lars Stråbo, Nedre-Vats

**R-VD. Vikedal merkedistrikt.**

1 Må Kvik	f k	T	16	32.0	11.0	4.5	Normo	7	0	J Skigelstrand d y, Iilsvåg
2 Må Kvik	k f	T	26	24.0	8.0	7.0	Wichm.	6	0	Ragnvald Sandvik, Vikedal

Farkostens nummer, art og navn	Anvendelse	Materiale	Byggår	Lengde	Bredde	Dybde	Maskin, navn	Antall HK	F. s. fangstb.	Eierens (den korresponderende reders) navn og postadresse
16 Må Havsulen	k	T	03	29.0	7.0	3.0	Wichm.	8	0	Bernt Krokedal m fl, Vikedal
22 4/å —	f	T	14	20.4	6.2	2.4	—	—	0	Rasmus R Viland m fl, Ilsvåg
23 4/å —	f	T	96	19.5	5.6	2.2	—	—	0	Osmund L Thorsnes m fl, Ilsvåg
26 4/å —	f	T	00	22.0	6.8	2.0	—	—	0	Andrias T Arak m fl, Ilsvåg
27 4/å —	f	T	00	22.0	6.8	2.1	—	—	0	Andrias T Arak m fl, Ilsvåg
29 Ms Duen	t	T	01	37.0	14.8	4.3	Kampen	20	1	Reinert Rabben, Ilsvåg

## Vest-Agder fylke.

## VA-FS. Farsund merkedistrikt.

1 Må —	f	T	08	19.0	6.0	2.3	Atlanta	4	1	Tobias Andreassen, Farsund
2 Mk Seattle	k h	T	25	79.2	22.2	9.0	Stabil	60	0	Theodor Tjørve, Farsund
3 Må —	f k	T	18	19.0	6.0	2.3	Atlanta	3	2	Gabriel Gabrielsen, Farsund
4 Må —	f k	T	20	20.0	7.0	3.5	Palmer	5	0	Andreas Andreassen, Farsund
6 Må —	f	T	19	19.0	5.0	2.2	Sleipner	3	0	Einar Meland, Farsund
7 Må Geyser	f k	T	16	30.0	10.3	4.0	Rap	7	0	Simon Sørensen, Farsund
10 Mk Gulli	t	T	?	67.2	18.6	9.0	Grei	32	0	Kristian Mosvold, Farsund
11 Ms Lundevig	k f	T	00	35.6	12.6	3.7	Stabil	6	0	Elias Anensen, Farsund
12 Ms Jenny	k f	T	?	40.0	14.0	7.0	Aktiv	11	0	Tobias Andreassen, Farsund
13 Må Hinemoa	k t	T	20	32.5	12.0	4.0	Skandia	6	0	Olaf Tobiassen, Farsund
14 Ms Svanen	k	T	?	33.0	11.0	5.0	Stabil	6	0	Osker Anensen, Farsund
15 Ms Ternen	k	T	20	37.0	11.0	6.1	Avance	12	0	Torleif Andreassen, Farsund
16 Ms Sjøfuglen	k f	T	01	35.0	12.0	6.5	Grei	10	0	Reinert Gabrielsen, Farsund

## VA-F. Flekkefjord merkedistrikt.

1 Må Lax	t	T	14	36.5	12.0	5.5	Rap	17	0	Lars Bakken, Flekkefjord
4 Ms Svanbild	k	T	08	33.0	13.5	6.0	Rap	12	0	Alfred Berrefjord, Flekkefjord
6 Må Fisk	t	T	12	32.0	11.5	3.5	Hein	9	0	Sunde & Co. A/S, Flekkefjord
10 Ms Kathinka	k	T	12	31.0	10.5	5.0	Rap	7	0	Salve Egeland, Flekkefjord
15 Ms Abildsnes	t k	T	19	41.0	14.0	6.0	Hein	12	0	A S Svindland, Flekkefjord

## VA-K. Kristiansand merkedistrikt.

1 Ms Svanen	k	T	02	31.5	11.5	6.0	Avance	12	0	Emil Hansen, Kristiansand S.
2 Ms Dragen	k	T	16	39.1	13.6	7.0	Avance	20	0	Andr Hansens Enke m fl, Kristiansand S.
3 Ms Løven <sup>1)</sup>	f	T	00	28.0	10.4	6.4	Skandia	6	0	Søren Wilhelmsen, Kristiansand S
4 Ms Hilda	k	T	02	31.0	12.0	6.5	Neptun	8	0	Theodor Andresen, Kristiansand S
5 Ms Elmi	h k f	T	25	38.3	14.6	6.3	Rap	20	0	Karl Holmen, Kristiansand S
6 Ms Activ	f k	T	05	36.6	13.5	5.5	Skandia	8	0	Einar Brammer, Kristiansand S
7 Mk Aggi	f	T	23	35.0	12.0	6.0	Rap	20	0	Kristian Holmen, Kristiansand S

## VA-M. Mandal merkedistrikt.

1 4/å —	f	T	?	18.3	5.0	2.0	—	—	1	Hans Adler Thobiassen m fl, Mandal
2 Ms Flid	h k	T	18	44.8	16.8	6.1	Rap	24	0	Abraham Pedersen m fl, Mandal
3 Ms Helga	k h f	T	13	35.8	15.5	4.1	Avance	18	0	J J Nørgård m fl, Mandal
4 Ms Tyr	h k	T	12	50.8	18.9	8.5	Avance	35	0	T Danielsen m fl, Mandal
5 Må —	k f	T	?	25.0	9.0	4.0	Americ.	5	0	David Tørresen, Mandal
6 Ms Sichen	h k	T	?	38.9	19.9	6.0	Popular	18	0	A Anonsen, Mandal

## VA-A Austad — VA-HH Halse og Harkmark.

Farkostens nummer, art og navn	Anvendelse	Materiale	Byggeår	Lengde	Bredde	Dybde	Maskin, navn	Antall HK	F. & fangstb.	Eierens (den korresponderende reders) navn og postadresse
<b>VA-A. Austad merkedistrikt.</b>										
1 Ms Korshamn	k	T	131	45.7	16.4	6.3	Wichm.	25	0	Sigurd Pedersen m fl, Korshamn
6 Må Trygg	f k	T	15	18.0	5.5	2.5	Atlanta	2	0	Selmer C Bærø, Austad
20 8/å Jombo	f	T	08	18.0	4.0	2.0	—	—	0	Johannes Johannessen, Spind
21 Ms Martha	k f	T	08	36.0	12.0	5.0	Grei	10	0	Neuman Knudsen m fl, Korshamn
22 Ms Fremad	f k	T	10	32.0	12.0	5.2	Hein	9	0	Otto Gabrielsen m fl, Korshamn
23 Ms Flid	f k	T	08	31.0	12.0	5.0	Levahn	8	0	Gabriel H Holvik, Korshamn
24 Må Trygg 2	f k	T	08	26.0	8.3	4.3	Levahn	4	0	Selmer Bærø, Austad
<b>VA-FA. Feda merkedistrikt.</b>										
1 Må Rapp	f k	T	19	23.0	7.5	4.0	Rap	4	0	Thorvald Lun, Feda
2 Ms Kvellsol	k	T	17	42.0	14.8	7.0	Gideon	18	0	Chr Svindland, Feda
3 Ms Josefine	k	T	12	36.0	12.0	6.0	Gideon	11	0	Tobias Seland m fl, Feda
<b>VA-HH. Halse og Harkmark merkedistrikt.</b>										
1 Må Ingeborg	f k	T	95	18.0	6.0	2.5	F. M.	3	0	Ole Peter Skogsø, Tregde
2 Ms Pellikanen	k f	T	10	38.8	12.3	6.2	Rap	15	1	Peder P Skogsøy m fl, Skogsøy
3 Ms Sleipner	f k	T	03	33.0	11.5	6.0	Skandia	6	2	Edvard Kristiansen m fl, Skogsøy
4 Ms Thor	k f	T	03	34.0	12.0	4.9	Skandia	6	0	E Johnsen m fl, Harkmark pr Mandal
5 Ms Borø	k f	T	03	31.6	12.0	4.5	Rap	12	0	J K Dahl, Osnes pr Mandal
6 Må Independent	f k	T	05	18.0	6.0	2.5	F. M.	3	0	Kristen Nilsen, Skogsøy
7 6/å —	f	T	?	17.0	3.2	1.8	—	—	2	H Pedersen, Hildøund, Mandal
8 Ms Ternen	h	T	08	34.0	12.0	5.3	Skandia	6	0	J Olsen m fl, Harkmark pr Mandal
9 6/å —	f k	T	14	19.0	5.0	2.5	—	—	0	Kr Thorsen m fl, Halse pr Mandal
10 Må Strilen	f k	T	?	21.0	7.0	2.9	F. M.	4	0	Karl O Trægde m fl, Tregde
11 Ms Ingeborg	k t	T	12	39.4	13.7	6.0	Skandia	12	0	Karl K Trægde, Tregde
13 Må Hildø	f k	T	15	29.0	10.0	4.5	Neptun	6	0	Joh B Hildø m fl, Hildø pr Mandal
14 Må Venskab	f k	T	90	20.0	5.5	3.0	F. M.	3	0	Gustav S Rosnes m fl, Skjernøy
15 Må Nordlyset	f k t	T	17	20.3	6.4	2.2	Marna	4	1	A E Rasmussen, Landø i Halse
16 4/å Mågen	f k	T	00	19.0	5.0	2.5	—	—	0	Jakob J Rosnes, Skjernøy
17 Må Mandal 7	k f	T	18	30.0	10.0	4.5	Vestkyst	8	0	T Carlsen m fl, Lunde pr Mandal
18 4/å —	f k	T	80	18.0	6.0	2.0	—	—	2	T Tørresen m fl, Lunde pr Mandal
19 Må — <sup>1)</sup>	f	T	14	18.0	6.0	2.3	Marna	3	1	G Knudsen, Toftenes pr Mandal
20 Må —	f k	T	?	19.0	5.0	2.8	Atlanta	4	3	Karl C Seyffarth, Hildøund pr Mandal
21 Må —	f k	T	30	19.7	6.0	2.4	Marna	3	0	Salve S Sånnum, Sånnum pr Mandal
22 Må Rap	f k	T	05	20.0	6.0	4.0	F. M.	3	1	Emanuel Salvesen m fl, Skjernøy
23 4/å Viking	f k	T	?	20.0	6.0	2.5	—	—	1	P A Farestad m fl, Skjernøy
24 Må Lom	f k	T	15	24.0	8.0	4.0	Wichm.	3	4	O T Hildøund m fl, Hildøund pr Mandal
25 4/å —	f k	T	?	18.0	5.0	3.0	—	—	0	Th Olsen, Hildøund pr Mandal
26 Må Rapp	f	T	19	19.0	6.0	2.2	F. M.	3	2	August Olsen, Hildø pr Mandal
27 4/å —	f k	T	?	18.5	6.3	2.1	—	—	0	G G Hille m fl, Hildø pr Mandal
28 4/å Lax	f k	T	95	17.5	6.0	2.0	—	—	0	Thoralf Kristensen, Skjernøy
29 4/å Oscar 2	f k	T	?	20.0	6.0	1.8	—	—	1	Herman Syvertsen m fl, Skjernøy
30 Må Frosken	f k	T	20	20.0	6.0	2.2	Atlanta	4	3	G Martinsen m fl, Lunde pr Mandal
31 Må Ternen	t f	T	19	19.0	5.5	2.0	F. M.	3	0	Håkon Olsen, Hildøund pr Mandal
32 Må Lunde	k	T	16	30.0	10.0	4.2	Neptun	6	2	Karl J Lunde, Lunde pr Mandal
33 Må Mågen	f k	T	02	18.0	5.5	2.3	Sleipner	4	3	L J Fuglevik m fl, Osnes pr Mandal
34 4/å —	f	T	07	18.0	5.0	1.8	—	—	1	Ole C Lunde, Lunde pr Mandal

NORDENS KOBBERSTOFF

Farkostens nummer, art og navn	Anvendelse	Materiale Byggeår	Lengde	Bredde	Dybde	Maskin, navn	Antall HK	F. & fangstb.	Eierens (den korresponderende reders, navn og postadresse
35 Ms Sønlov <sup>1)</sup>	k	T 02	35.0	12.0	6.0	Hein	12	0	A Kristiansen m fl, Skjernøy
36 Mk Udø	k	T 21	42.0	15.5	7.0	Rap	35	0	Otto Nilsen Landø, Tregde
37 4/4 —	f	T 96	17.5	5.0	2.8	—	—	0	August Pedersen, Skjernøy
38 4/4 —	f k	T 19	19.0	5.5	2.0	—	—	0	Eugen P Valvik m fl, Skjernøy
39 6/4 —	f	T 19	19.0	5.0	2.5	—	—	3	T Rasmussen m fl, Landø i Halse
40 Ms Snohomis	f	T 90	25.0	9.9	4.0	Vestkyst	8	1	G M Egebræk m fl, Harkmark pr Mandal
41 Må Fram	f	T ?	20.3	5.8	2.7	Sleipner	3	0	J T Omland m fl, Tregde
42 Må Per	f k	T 17	19.4	5.4	2.1	F. M.	3	1	Peder Olsen, Harkmark pr Mandal
43 Må Rap	f k	T 15	19.0	6.0	2.3	Atlanta	2	0	E Johnsen m fl, Harkmark pr Mandal
44 Må Marna	f k	T 18	19.5	6.0	2.0	Marna	4	0	Torres Bentsen, Skogsøy
45 Må Bamsen	k f	T 10	27.0	9.0	4.5	Roald	5	4	Nils Lunde, Gismørø pr Mandal
47 Må Juli	f	T 19	20.0	6.5	2.0	Marna	4	1	Josias Olsen, Harkmark pr Mandal
48 Ms Arken	k	T 05	30.0	12.0	6.0	Tryg	8	0	Nils Lunde m fl, Gismørø pr Mandal
49 Må Landø	k	T ?	30.0	10.0	4.0	Vestkyst	8	0	Otto Nilsen m fl, Landø i Halse
50 Ss Bruse	k	T ?	27.0	10.0	5.0	—	—	0	Otto Nilsen m fl, Landø i Halse
51 4/4 —	f	T 17	20.0	5.5	1.7	—	—	0	Joh Olsen, Lunde pr Mandal
52 Må —	f	T 12	17.0	5.5	3.0	Americ.	2	1	Harald Lund, Sånnum pr Mandal
53 Ss Falken	f	T 96	38.0	14.0	8.0	—	—	0	N Nilsen m fl, Lundeveg pr Mandal
55 Må Trygg	k	T 19	19.0	6.0	2.3	Americ.	2	0	Trygve Pedersen, Hildø pr Mandal
56 Må Linerlen	f	T 20	19.0	5.5	2.5	Atlanta	4	2	Karl J Lunde, Halse pr Mandal
57 Må —	f	T 30	19.5	6.0	2.5	Marna	3	1	K Edvardsen, Sånnum pr Mandal
58 4/4 —	f	T 14	17.0	5.0	2.0	—	—	0	Knud K Hilde, Hildø pr Mandal
59 Må Makrelen	f	T 10	22.0	6.6	2.4	F. M.	3	0	Anders Bentsen, Skogsøy
60 4/4 Siri	k f	T ?	17.5	6.0	2.0	—	—	0	P Christianesen, Hildø pr Mandal
61 4/4 — <sup>2)</sup>	f	T ?	20.0	5.8	3.2	—	—	2	J Knudsen m fl, Hildø pr Mandal
62 Må —	k f	T 31	19.0	6.0	2.7	Marna	3	0	Petter Salvesen, Sånnum pr Mandal
63 Sk Daisy Dell	h	T 96	62.0	17.0	9.0	—	—	0	Chr. Andersen, Skogsøy
64 Må Nordfjord	f	T 29	19.0	6.0	3.0	Marna	3	0	Mikal Pettersen Landø, Tregde
65 Må Tåna	f	T 10	19.0	6.0	3.0	Marna	4	0	Ludv Larsen, Harkmark pr Mandal
66 Må Lenka	f	T 11	18.0	5.5	2.0	(Amer.)	3	0	Bendik P Skogsø, Skogsøy
67 Må Ternen	f	T 17	19.0	5.6	2.7	F. M.	3	0	Ragnv Salvesen, Landø i Halse
70 Må Preven	f k	T 10	29.0	10.0	4.0	Neptun	6	0	B O Hillesund m fl, Hildø pr Mandal
71 Ms Svanen	k	T ?	35.0	14.0	5.0	Levahn	8	0	Peder O Hilde, Hildø pr Mandal
72 Må Atlantich	f	T 22	19.0	5.8	2.6	Atlanta	3	1	Tobias Carlsen, Lunde pr Mandal
73 Må Måken	f	T 25	20.2	6.0	2.5	Marna	3	0	Lars Johnsen, Hildø pr Mandal
74 Må Star	f	T 25	20.0	6.0	4.0	Marna	3	0	Th E Lunde, Lunde pr Mandal
76 Må Viking	k f	T 32	20.0	6.0	4.0	Marna	3	0	Nils Nilsen, Lundeveg pr Mandal
76 Må Storegut	k t	T 24	21.5	6.0	2.5	Marna	4	1	P A Farestad, Skjernøy
77 Ms Hille	k f	T 11	35.0	13.0	6.0	Rap	18	0	H Johnsen m fl, Hildø pr Mandal
78 Ms Hvalen	k	T 04	31.0	11.3	5.0	Fairb.	5	0	H Ellefsen, Harkmark pr Mandal

## VA-H. Hidra merkedistrikt.

1 Ms Mary	k	T 19	42.0	14.5	6.0	Rap	24	0	Emil Urstad, Hidrasund
2 Må Gå PÅ	k	T 16	30.0	11.0	4.0	Rap	7	0	G H Urstad m fl, Hidrasund
4 Må Flink	t	T 16	31.0	11.0	4.0	Aktiv	7	0	Lauritz Ulland, Kirkehavn
5 Ms Skarpenes	k	T 13	41.0	13.0	7.5	Rap	22	0	Sigurd O Laug, Kirkehavn
8 Ms Jenny	k	T 27	42.0	14.3	5.6	Nygrei	30	0	Sigvald Svendsen, Kirkehavn
9 Ms Liv	k	T 01	35.7	13.5	5.9	Alpha	14	0	R B Nilsen, Kirkehavn
10 Ms Klikten <sup>2)</sup>	k	T 14	41.0	12.6	7.0	Gideon	28	0	Olaus Haneberg, Ana-Sira



Farkostens nummer, art og navn	Anvendelse	Materiale	Byggeår	Lengde	Bredde	Dybde	Maskin, navn	Antall HK	P. & fangstb.	Eierens (den korresponderende reders) navn og postadresse
11	Må Bjørgvin	f	T20	18.3	6.4	1.8	?	3	0	B E Jacobsen, Kirkehamn
12	Må Fagervold	f k	T90	24.8	8.6	2.9	Fairb.	3	0	Hans H Hanssen, Kirkehamn
14	Ms Ingrid <sup>1)</sup>	k h	T19	45.0	15.5	7.0	Skandia	40	0	Gullik Marstad m fl, Kirkehamn
15	Må Aloa	k f	T05	26.0	9.0	3.5	Wichm.	4	0	Jacob Jacobsen, Kirkehamn
16	Må Linderhaug	f k	T19	32.0	11.6	4.6	Hein	8	0	Kristian Urstad, Hidrasund
17	Må Snapp <sup>2)</sup>	f k	T ?	22.0	7.0	3.2	Rap	4	0	Albert Larsen, Rasvåg
19	Ms Mai	k f	T70	33.0	13.0	5.1	Rap	9	2	Arnold Pettersen m fl, Rasvåg
21	Ms Susanne	k	T18	42.7	14.4	5.5	Rap	24	0	Oskar Larsen, Ana-Sira
24	Ms Neva	k	T19	42.5	14.5	6.0	Union	20	0	Emanuel Nilsen m fl, Ana-Sira
25	Ms Avance	k	T19	42.5	15.0	5.5	Rap	24	0	Jac Mathiasen m fl, Kirkehamn
27	Ms Lågrås <sup>3)</sup>	k	T03	35.5	13.0	5.5	Rap	12	0	Karl J Wåge, Kirkehamn
28	Må Rap 4	f t	T11	32.0	12.0	4.5	Rap	9	0	G P Jektevig, Kirkehamn
30	Må Prim	k f	T06	27.0	9.0	3.5	Prima	4	0	Josef Ågenæs, Kirkehamn
32	Ms Bono	h t	T06	61.5	17.7	6.7	Rap	40	0	Jakob Sønnevig, Rasvåg
33	Ms Rubb	h k	T32	58.8	18.8	7.3	Wichm.	60	0	Gjert Sand, Ana, Sira
35	Ms Havsprøit	k h	T28	44.0	15.5	6.4	Wichm.	25	0	Andr. G Stornes, Ana-Sira
36	Ms Signal	k h	T17	46.9	16.4	6.6	Wichm.	40	0	Frithjov Gjertsen, Ana-Sira
37	Ms Solheim	k	T28	45.6	15.9	6.4	Finnøy	40	0	Reinert Stø m fl, Kvannvik
38	Ms Trafik	k	T81	34.3	12.0	4.8	Wichm.	8	0	Johan Gjertsen, Ana-Sira
42	Må Paul	k	T14	32.0	11.5	5.0	Grei	10	0	Petter E Pedersen, Kirkehamn
43	Må Fram	f k	T85	23.1	8.0	2.8	Archim.	3	0	Fr G Kvelland, Abelsnes i Lista
45	Må Mågen	f k	T13	27.5	10.3	4.3	Rap	7	0	Nils Jaktevig m fl, Kirkehamn
46	Ms Holmen	k	T17	40.0	14.0	7.0	Rap	18	0	Jens Larsen, Berrefjord
47	Ms Havørn	k h	T29	42.0	14.6	6.6	Rap	29	0	Aksel Thele, Ana-Sira
48	Ms Catch Mee	k	T99	35.0	13.0	5.6	Rap	9	0	Petter E Thomsen, Kirkehamn
49	Ms Rap	k	T08	37.7	12.7	5.5	Rap	10	0	Thom Skarpenes m fl, Kirkehamn
51	Må Mianos	f	T18	27.0	11.0	5.0	Sleipner	6	0	Jonas Henriksen, Abelsnes i Lista
52	Ms Saga	h k	T30	43.5	15.2	5.7	Rap	29	0	Arnulf Kittelsen m fl, Ana-Sira
53	Ms Forsøget	k	T08	35.0	13.0	4.5	Rap	12	0	Josef Svendsen m fl, Kirkehamn
54	Ms Brita	k h	T28	45.0	15.3	6.1	Wichm.	25	0	Oluf Gjertsen, Ana-Sira
55	Ms Ågang	k	T16	40.0	14.0	6.0	Wichm.	20	0	Edval Midbø, Ana-Sira
56	Ms Ternen	k	T19	42.0	15.0	6.7	Wichm.	25	0	Lars Midbø, Ana-Sira
57	Ms Mågen	k	T ?	37.0	14.0	6.0	Wichm.	12	0	Ludvig Midbø m fl, Ana-Sira
59	Ms Nor	k	T28	42.0	15.9	5.8	Wichm.	25	0	Oskar Sand, Ana-Sira
61	Ms Irma	k	T28	43.3	15.2	5.9	Wichm.	20	0	Johannes Stornes, Ana-Sira
63	Ms Brufjeld	h k	T29	43.8	15.2	5.6	Wichm.	20	0	Karl Stornes, Ana-Sira
64	Må Fart	f k	T29	22.0	7.0	3.5	Marna	4	0	Marius Jacobsen, Kirkehamn
65	Må Pilen	k	T04	30.0	10.3	4.2	Aktiv	5	0	Hans Fredheim, Kirkehamn
68	Må Rap 2	k	T17	30.0	10.3	4.2	Rap	7	0	P E Thomsen m fl, Kirkehamn
69	Må Knud	f	T29	21.0	5.0	4.5	Marna	3	0	Jakob Jakobsen, Hidrasund
71	Ms Trygg	f k	T13	30.0	10.0	4.0	Archim.	3	0	R Torkelsen, Abelsnes i Lista
72	Ms Lista	k	T16	39.0	14.0	7.0	Hein	12	0	Theodor Gabrielsen, Hidrasund
74	Må Alken	k f	T00	20.0	7.0	2.7	(Amer.)	2	0	Alfred Nilsen, Rasvåg
75	Ms Sjøsprøit	k	T30	44.0	15.5	6.9	Wichm.	30	0	Bertel Østebo, Ana-Sira
76	Ms Spir <sup>4)</sup>	k	T03	36.0	13.0	6.0	Hein	10	0	Lauritz J Kåde, Kirkehamn
77	Må Lynheim	f	T30	24.0	7.0	3.0	Marna	6	0	Håkon Larsen Stø, Rasvåg
80	Ms Strand	k	T ?	33.0	13.8	5.0	Hein	10	0	Levi Larsen, Abelsnes i Lista
81	Ms Springflu	h k	T31	43.9	15.3	5.8	Wichm.	30	0	Leonard Larsen Stø, Rasvåg
82	Må Mågen	f k	T08	20.0	7.0	3.0	Americ.	4	0	Anton Nilsen, Rasvåg
84	Ms Havidur	k h	T31	42.9	15.9	6.0	Rap	45	0	Selmer Starnes, Ana-Sira
86	Må Olga	k	T09	31.0	11.0	4.2	Grei	7	0	Thv Pettensen, Rasvåg
87	Må Nap	f	T31	24.0	7.0	4.6	Marna	6	0	Nils Vågen, Hidrasund
88	Ms Anna	k	T ?	37.2	12.8	5.8	Alpha	8	0	Simon Tønnesen, Hidrasund

Farkostens nummer, art og navn	Anvendelse	Materiale Byggeår	Lengde	Bredde	Dybde	Maskin, navn	Antall HK	F. & fangstb.	Eierens (den korresponderende reders) navn og postadresse
89 Må Kobben	f k	T ?	20.0	6.0	4.0	Marna	3	0	Martin Kåde m fl, Rasvåg
90 Ms Ida	k f t	T 10	37.0	14.0	5.3	Wichm.	12	0	Josef Th Kvelland m fl, Ana-Sira
92 Må Ternen	f	T 25	21.0	5.5	3.5	Marna	3	0	Johan B Jakobsen, Rasvåg
93 Må Alken 2	f	T 15	25.0	9.0	5.0	Fairb.	3	0	Lars Larsen Odden, Rasvåg
94 Må Silden	k	T 15	30.0	12.0	4.0	Rap	7	0	Sivert Mål, Ana-Sira
96 Ms Sjøglyt	h k	T 33	48.0	17.0	6.2	Rap	35	0	Alf Finn Nilsen, Kirkehamn
97 Må Neptun	k f	T 10	29.0	9.0	4.0	Rap	4	0	Otto O Sand, Ana-Sira
98 Ms Lyn	h k	T 33	45.5	16.5	6.5	Union	40	0	Georg Hansen m fl, Rasvåg
100 Ms Havbryn	h k	T 33	48.7	17.5	6.4	Union	30	0	G Jacobsen m fl, Kirkehamn
104 Må Resen	f	T 15	20.0	6.0	3.0	?	3	0	Amandius Olsen, Ana-Sira
105 Må Silden I	k f	T 16	21.0	6.7	2.7	Roald	4	0	Karl B Stornes, Ana-Sira
106 Må Smik	k f	T 20	21.0	6.5	4.0	?	4	0	George L. Stornes, Ana-Sira
107 Må Håbets									
Anker	k f	T 08	18.0	5.5	3.0	(Amer.)	2	0	Olaus Laug, Ana-Sira
108 Må Veslegut	f k	T 84	21.5	7.0	2.5	Meteor	3	0	Bernhard Østebø, Ana-Sira
111 Må Lynstrålen	k f	T 09	18.0	4.5	2.0	C. Perf.	2	0	Marselius Olsen, Ana-Sira
112 Må Mågen 4	f k	T 17	21.0	6.0	3.0	Real	4	0	Alfred Olsen, Ana-Sira
113 Må Thor I	f	T 12	20.5	6.3	2.3	C. Perf.	4	0	Johan P Østebø, Ana-Sira
114 Må Hvalen	f	T 17	20.0	6.0	2.0	Americ.	4	0	Gunnar Andås, Kirkehamn
116 Må Skottia	k f	T 21	21.0	6.0	3.0	Skottia	3	0	S Johansen m fl, Rasvåg
118 Må Falken I	f k	T 20	22.0	6.0	3.0	C. Perf.	6	0	Alf Westmoen, Rasvåg
119 Må Morgen	f	T 12	25.0	8.0	4.0	Skottia	3	0	Herman Hansen, Abelsnes i Lista
121 Må Atlanta	k f	T 14	22.0	7.5	3.5	Atlanta	4	0	Osker Sand, Ana-Sira
122 Må Trallen	k f	T 12	20.0	6.5	3.5	F. M.	3	0	Knut Stornæs, Ana-Sira
124 Ms Ingfrid	k	T 24	40.0	13.8	6.0	Rap	24	0	G Tønnesen m fl, Kirkehamn
125 Ms Start	k	T 24	41.0	14.0	6.0	Union	20	0	B E Jakobsen, Kirkehamn
127 Må Marna	f k	T 27	22.0	6.5	3.5	Marna	4	0	Hjalmar H Reistad, Hidrasund
128 Ms Falken 2 <sup>a</sup> )	k	T 24	43.0	14.0	6.5	Rap	20	0	Alf Westmoen, Rasvåg
129 Ms New Jersey	k	T 27	39.0	14.5	6.0	Rap	24	0	Olav Sand, Ana-Sira
130 Ms Nordbygd	k f	T 16	40.8	14.0	6.0	Avance	18	0	M Abrahamsen, Kirkehamn
135 Mk Snøklokken	h	T 18	74.9	21.3	9.0	Rap	40	0	Gustav Pettersen, Rasvåg

## VA-KL. Kvinesdal merkedistrikt.

1 Ms Håbet	k	T 97	38.0	14.0	3.5	Hein	12	0	Tobias O Gusevik, Øiestranda
------------	---	------	------	------	-----	------	----	---	------------------------------

## VA-L. Lista merkedistrikt.

1 Ms Falken	h k	T 07	55.0	19.0	7.4	Rap	29	0	Georg Olsen, Borhaug
2 Ms Vatne	k	T 18	38.0	13.5	5.5	Hein	14	0	August Tønnessen, Borhaug
3 Må Kobben	f k	T 16	30.0	11.0	3.8	Hein	5	0	Arne Mosvold, Lista pr Farsund
4 Ms Veire	k f	T 16	40.5	13.7	6.0	Hein	12	0	Hans M Hansen m fl, Vanse
5 Ms Fred	k	T 20	49.2	16.6	5.7	Stabil	25	0	J Samuelsen m fl, Lista pr Farsund
6 Ms Lilly	k f	T 18	46.6	14.4	5.8	Rap	22	0	Jacob Hansen, Borhaug
7 Ms Maren	k	T 95	31.0	12.0	5.5	Aktiv	9	0	O Skollevoid m fl, Borhaug
8 Må Rap	k f	T 16	26.3	9.7	4.1	Rap	4	0	R Tønnesen, Lodshavn pr Farsund
9 Må Jøllestø	k f	T 16	28.0	10.0	6.0	Rap	5	0	Kristian Hansen m fl, Vanse
11 Må Varnes	k f	T 15	28.0	7.0	4.5	Eagle	5	0	Olav Bækedal m fl, Vanse
12 Må Sandø	k f	T 14	19.0	5.2	1.9	Atlanta	3	0	B Hansen m fl, Lodshavn pr Fars.
13 Ms Brekne- holmen	h	T 18	82.7	21.1	8.8	Vestkyst	40	0	Sander Tønnessen, Borhaug
14 Mk Vestby	h	T 20	75.1	21.5	8.2	Stabil	40	0	Adolf Olsen, Boraug
15 Mk Ceder	h	T 20	73.0	21.0	9.5	Stabil	40	0	Andreas Tønnessen, Borhaug

## VA-L Lista.

Farkostens nummer, art og navn	Anvendelse	Materiale	Byggeår	Lengde	Bredde	Dybde	Maskin, navn	Antall HK	F. & fangstb.	Eierens (den korresponderende reders) navn og postadresse
16 Må Vatne	k f	T	?	22.0	6.5	3.0	Rap	4	0	Tønnes Jakobsen, Borhaug
17 Må Kvik	k	T	17	21.0	6.5	2.3	Atlanta	4	0	A Tønnesen, Lodshavn pr Farsund
18 Må Slepner	k	T	19	20.0	5.5	2.3	Slepner	3	0	H Jacobsen, Lodshavn pr Farsund
20 Må Gåsungen	k	T	09	18.7	6.0	2.7	Palmer	3	0	Fr Hansen, Lunde pr Farsund
21 Ms Dagmar	f k	T	16	40.0	13.5	5.2	Grei	15	0	Ola Gabrielsen, Borhaug
22 Må Mång	f k	T	?	25.7	9.0	3.0	Vestkyst	4	0	Kristen Jacobsen, Borhaug
23 Ms Empy	k h	T	16	42.0	16.5	6.0	Rap	22	0	Bjarne Hansen, Borhaug
24 Må —	k f	T	12	21.0	6.5	2.5	Fix	3	0	Kr Tollisen, Eigvåg pr Farsund
25 Må —	k f	T	19	23.0	7.5	3.0	Atlanta	3	0	R Danielsen, Lodshavn pr Farsund
26 Må Anna	k	T	17	21.0	6.5	3.0	Atlanta	4	0	A Tønnesen, Lodshavn pr Farsund
27 Må —	f k	T	15	20.0	6.0	2.5	Atlanta	3	0	H A Hansen, Lodshavn pr Farsund
28 Må Tryg	f k	T	12	22.0	8.5	3.5	Fairb.	3	0	Abraham S Skagen, Vanse
29 Må Fram	f k	T	14	23.0	9.0	4.0	Fairb.	3	0	Gunvald Sigersvold, Vanse
30 Må Ferd	k f	T	06	26.0	9.5	4.5	Atlanta	4	0	Henrik Hansen, Eigvåg pr Farsund
31 Må —	f k	T	13	19.5	5.5	2.0	Magnet	3	0	S Sakariassen, Eigvåg pr Farsund
32 Mk Torbjørg	h	T	80	70.9	18.8	9.3	Vestkyst	25	0	A Andreassen m fl, Vanse
33 Må —	f k	T	19	21.0	6.0	3.5	F. M.	3	0	Lars Olsen, Vanse
34 Må Snar	f k	T	09	19.0	6.5	3.0	C. Perf.	3	0	Adolf Berntsen, Vanse
35 Må Ploggen	f k	T	20	21.0	7.0	3.5	Brilliant	4	0	Matias S Listeid, Vanse
36 Ms Olaf	h k	T	19	48.0	15.5	6.3	Rap	25	0	Jørgen Larsen, Borhaug
37 Ms Mai	k h	T	20	49.7	15.9	5.8	Stabil	20	0	Johan Samuelsen, Borhaug
38 Må —	f k	T	18	20.0	7.0	2.5	Atlanta	4	0	O Larsen, Skjoldnæs pr Farsund
41 Må Tjørve	k f	T	24	23.0	7.0	3.0	Roald	4	0	Jørgen Tjørve m fl, Borhaug
42 Ms Lista	f k h	T	18	51.0	16.1	6.0	Vestkyst	15	0	Ole Stålesen, Borhaug
43 Ms Part	h k	T	18	48.6	16.9	5.6	Rap	22	0	Marius Jansen, Borhaug
44 Ms Transport	h k	T	19	50.3	16.5	5.6	Grei	25	0	Gustav Olsen, Borhaug
45 Må Ester	f k	T	15	21.0	7.0	3.0	Atlanta	4	0	Oliver Larsen, Borhaug
46 Ms Tjersnes	h k	T	18	49.1	17.0	5.8	Stabil	20	0	Vilhelm Vessel m fl, Borhaug
47 Ms Pernen	k f	T	30	31.0	11.0	5.0	Grei	8	0	Lars Jacobsen m fl, Borhaug
48 Må Pil	f k	T	19	19.5	6.5	2.5	Atlanta	4	0	S Henriksen, Eigvåg pr Farsund
49 Ms Lodshavn	f k	T	07	32.0	12.0	7.0	Aktiv	11	0	I Neerland m fl, Lodshavn pr Fars.
50 Sk Laura	h	T	83	62.7	17.2	8.3	—	—	0	H F Thobiassen, Lunde våg pr Farsund
51 Ms Erna	k h	T	19	47.1	15.5	5.4	Grei	17	0	Lars A Tønnesen m fl, Borhaug
52 6/å —	f k	T	01	18.5	5.6	1.7	—	—	0	J Mosby m fl, Lunde pr Farsund
53 4/å —	f	T	01	11.5	4.1	1.2	—	—	0	Fr Hansen, Lunde pr Farsund
54 6/å —	k f	T	15	18.0	5.2	1.7	—	—	0	Fr Hansen m fl, Lunde pr Farsund
55 Ss Østby	h	T	20	66.0	21.0	8.2	—	—	0	Leiv Tønnesen m fl, Borhaug
56 Må Palmer <sup>1)</sup>	f k	T	07	29.0	11.5	4.0	Hein	8	0	J Larsen m fl, Skjoldnæs pr Farsund
57 j Brødrene	h	T	74	53.0	18.2	7.2	—	—	0	Oskar Olsen m fl, Borhaug
58 Ms Duen	h	T	07	56.0	22.0	7.2	Grei	12	0	Oskar Mikalsen, Borhaug
59 Må —	f k	T	19	19.2	6.5	2.5	Atlanta	2	0	P Villumsen, Lodshavn pr Farsund
60 Må —	k f	T	15	23.5	6.3	3.0	Americ.	8	0	Kornelius Frestad, Frestad pr Farsund
61 Ms Liv <sup>2)</sup>	k	T	?	34.0	13.0	5.5	Rap	12	0	Anton Emanuelsen m fl, Borhaug
62 Må Røskjær	k	T	20	32.0	12.0	6.0	Gideon	8	0	S Heriksen m fl, Eigvåg pr Farsund
63 Mk Vår	h	T	13	82.8	19.6	7.7	Wichm.	40	0	Harald Hansen, Vanse
64 Mk Alfa	h k	T	03	63.9	18.8	7.1	Populær	35	0	Josef Jansen, Borhaug
66 Ms Vandliljen	h	T	14	67.1	21.4	7.5	Grei	26	0	Søren Reinartsen, Kviljø pr Farsund
67 Ms Vestheim	h	T	14	60.7	20.3	7.3	Stabil	25	0	Håkon Jacobsen, Borhaug
68 Ms Ellen	h	T	?	56.0	17.5	7.0	Kampen	15	0	Anton Stålesen, Huseby pr Farsund
69 Må Roald	k	T	?	20.0	7.0	2.5	Roald	4	0	Alfred Nilsen, Borhaug
70 Må Huseby	k	T	19	21.0	7.0	3.0	Atlanta	4	0	Abraham Huseby, Borhaug
71 Ms Sylvia	k	T	06	38.4	14.4	6.2	Hein	16	0	Jacob Ellertsen, Borhaug
72 Ms Gina	h k	T	15	45.8	18.3	7.5	Avance	35	0	H P Henriksen, Eigvåg pr Farsund

Farkostens nummer, art og navn	Anvendelse	Materiale	Byggeår	Lengde	Bredde	Dybde	Maskin, navn	Antall HK	F. & frangstb.	Eierens (den korresponderende reders) navn og postadresse
<b>VA-LD. Lyngdal merkedistrikt.</b>										
f. t. ingen merkepl. fiskefarkoster										
<b>VA-N. Nes merkedistrikt.</b>										
1 Ms Terneholmen	k f	T	31	41.0	14.5	6.3	Union	20	0	Hans E Olsen, Andabloøy
2 Må Fram	f k	T	00	25.0	8.0	3.0	Skandia	3	0	Adolf Olsen, Andabloøy
3 Må Otto	f k	T	14	25.0	8.0	3.0	Archim.	3	0	Ole G Olsen, Andabloøy
4 Må Fram 2	k f	T	17	31.0	11.5	6.0	Skandia	6	0	Johan Tobiassen m fl, Andabloøy
5 Må Sjøgut	f k	T	12	23.0	11.0	4.0	Fairb.	3	0	T Larsen m fl, Ståbystrand pr Flek.
6 Må Fjeldså	k f	T	13	27.0	9.5	4.0	Alpha	4	0	A Pedersen, Fjeldså pr Flekkefjord
7 Må Mågen	t k f	T	12	22.0	7.5	3.5	Archim.	3	0	Ole S Gabrielsen, Andabloøy
8 Må Brødrene	f k	T	05	26.0	10.0	4.0	Rap	7	0	Ole A Andabelø, Andabloøy
9 Må Frithjof	k f	T	17	34.0	11.5	5.0	Hein	7	0	Joh Vallesfjord Vallesfj. pr Flek.fj.
12 Ms Brødrene 2	f k	T	09	33.0	12.0	5.2	Hein	8	0	Aleksander Carlsen, Andabloøy
14 Ms Fritjof	k f	T	00	30.0	11.0	5.0	Grei	10	0	Hans E Syvvertsen m fl, Andabloøy
15 Ms Anna	k f	T	19	37.0	13.0	5.5	Hein	12	0	Tobias S Lavold m fl, Flikka
16 Ms Gjøa	k f	T	32	46.0	16.4	7.0	Finnøy	50	0	A Jakobsen m fl, Sande pr Flek.fj.
17 Ms Lydig	k f t	T	16	37.0	13.5	7.0	Aktiv	9	0	Ole J Danielsen, Andabloøy
18 Må Havsulen	k f	T	19	33.0	12.0	4.5	Rap	7	0	S Dybvik m fl, Kjøøy pr Flekkefjord
19 Må Mågen	f k	T	11	23.0	8.0	3.0	Vestkyst	5	0	Martin Danielsen, Andabloøy
20 Ms Brødrene	k f	T	10	39.0	14.0	6.0	Rap	20	0	Bernhard Syvvertsen, Andabloøy
21 Ms Flid	k f	T	19	37.0	13.0	6.0	Hein	12	0	Johannes Syvvertsen, Andabloøy
22 Må Fisk	k f	T	08	23.0	7.0	3.5	Fairb.	3	0	Gerhard Danielsen, Andabloøy
23 Må Sjøgutten	k f	T	10	25.0	9.0	4.2	Aktiv	5	0	Rudolf Reinertsen m fl, Andabloøy
24 Ms Amanda	k f	T	11	35.0	13.0	5.5	Rap	9	0	Teodor Olsen, Andabloøy
26 Ms Fyrsten	k f	T	00	40.0	12.0	5.0	Aktiv	11	0	Oluf Olsen, Grønnes pr Flekkefjord
27 Må Kvik	t	T	05	26.0	9.0	4.0	Rap	7	0	Karl Fjeldså, Andabloøy
29 Ms Ragnhild	k f	T	15	33.0	13.0	6.0	Skandia	8	1	M Berefjord m fl, Drangeid pr Fl.fj.
30 Må Fairbank	k f	T	14	25.0	9.0	4.0	Fairb.	3	0	Peder P Løvik, Nes pr Flekkefjord
32 Ms Svalen	k	T	17	41.0	14.0	7.0	Rap	12	0	S Larsen, Grønnes pr Flekkefjord
33 Ms Nelly	k	T	15	40.0	14.0	6.0	Hein	16	0	Severin Midbø, Loga
34 Må Johanna	f k	T	10	28.0	9.0	3.0	Stabil	6	0	Severin Midbø, Loga
36 Må Tela	f	T	22	20.0	6.3	2.7	F. M.	4	0	Ole Soland, Loga
37 Ms Anabeløy	f	T	13	36.0	12.5	7.0	Grei	10	0	Adolf Jensen, Andabloøy
38 Ms Fram	f k	T	25	41.0	14.0	8.0	Rap	20	0	Nils P Unhammer, Nes pr Flekkefj.
39 Ms Lafjord	f k	T	17	42.0	14.5	6.5	Rap	22	0	Håkon Løvig m fl, Nes pr Flekkefj.
40 Ms Theodora	f	T	16	42.0	16.0	6.0	Rap	22	0	Anders Pedersen, Nes pr Flekkefj.
41 Ms Fremad	k	T	28	40.0	13.5	6.0	Rap	22	0	Thorv. Paulsen, Andabloøy
42 Ms Brødrene 2	k l	T	00	36.0	14.0	5.5	Rap	12	0	Ole A Anabeløy m fl, Andabloøy
<b>VA-O. Oddernes merkedistrikt.</b>										
1 Ms Tryg	k h	T	16	42.0	15.0	6.5	Rap	30	0	Trygve Nilsen m fl, Flekkerøy
3 Ms Veslemøy	k h	T	31	42.0	15.0	6.5	Wichm.	30	0	Andr Samuelson m fl, Flekkerøy
4 Ms Stella	k	T	16	37.5	14.0	6.3	Alpha	11	0	T A Kristiansen m fl, Flekkerøy
5 Ms Anna	k f	T	26	36.3	13.5	6.4	Levahn	16	0	Arne Kristiansen, Flekkerøy
6 Mk Vik	k h	T	19	40.0	16.0	7.8	Hein	22	0	Johan A Nilsen m fl, Flekkerøy
7 Ms Evlyn	k h	T	31	42.0	15.5	6.5	Wichm.	30	0	Sigurd Pedersen Mebo, Flekkerøy
8 Ms Prøven 2	k	T	09	34.0	12.0	6.0	Levahn	10	0	Ole A Martinsen m fl, Flekkerøy
9 Ms Spring	k	T	05	32.5	11.5	6.0	Skandia	10	0	T Kristiansen m fl, Flekkerøy
10 Ms Aud	f	T	29	40.0	15.0	6.5	Saffle	35	0	Sigurd Hansen m fl, Flekkerøy
11 Ms Trutt	k f	T	29	38.0	14.6	6.3	Wichm.	20	0	Tønnes A Martinsen, Flekkerøy
12 Ms Dagny	k h	T	17	38.8	14.5	6.8	Rap	22	0	O A Olsen m fl, Flekkerøy

Farkostens nummer, art og navn	Arvendelse	Materiale	Byggeår	Langde	Bredde	Dybde	Maskin, navn	Antall HK	F. & fangstb.	Eierens (den korresponderende reders) navn og postadresse
13 Ms Ingrid	k h	T	16	46.8	15.0	7.9	Vestkyst	40	0	T I Martinsen m fl, Flekkerøy
14 Ms Maud	k h	T	05	34.3	12.3	5.5	Vestkyst	8	0	Tønnes Karlsen, Flekkerøy
15 Ms Ruth	k	T	25	36.5	13.3	6.5	Wichm.	16	0	Jacob Axelsen m fl, Flekkerøy
16 Ms Snefrid	k h	T	32	45.0	16.5	7.0	Wichm.	30	0	Charles Kristiansen m fl, Flekkerøy
17 Ms Flugt	f k	T	26	38.0	13.5	7.0	Rap	20	0	Guttorm Kristiansen m fl, Flekkerøy
18 Ms Mågen	k	T	05	31.5	10.8	5.3	Skandia	4	0	S K Pedersen m fl, Flekkerøy
19 Ms Lilian	k h	T	31	40.0	15.0	6.5	Wichm.	30	0	Lars Arnesen m fl, Flekkerøy
20 Ms Duen	k	T	06	32.0	11.5	5.0	Skandia	4	0	Karl Larsen, Flekkerøy
21 Ms Fjong	k h	T	30	40.5	15.3	7.3	Saffle	40	0	K J Kristiansen m fl, Flekkerøy
22 Ms Fancy	h k	T	33	43.0	16.0	6.7	Union	40	0	Kristian Karlsen m fl, Flekkerøy
23 Ms Laila	k h	T	31	43.0	16.3	8.0	Wichm.	40	0	Torleif Toblassen m fl, Flekkerøy
24 Ms Kong Hákon	k	T	07	33.0	12.0	6.0	Vestkyst	8	0	E Rudolfsen m fl, Flekkerøy
25 Ms Lyn	f k	T	28	43.0	16.0	7.7	Wichm.	30	0	Thomas T Nilsen m fl, Flekkerøy
26 Ms Ternen	k	T	07	33.9	11.9	4.4	Vestkyst	8	0	Gunsten Olsen m fl, Flekkerøy
27 Ms Ragnhild	k f	T	26	37.0	14.0	6.5	Stabil	25	0	Peder Sørensen m fl, Flekkerøy
28 Ms Stjernen	k	T	08	35.6	12.6	6.0	Skandia	6	0	Nils Olsen m fl, Flekkerøy
29 Ms Sjøblomsten	k	T	15	38.4	14.3	8.0	Rap	24	0	Kr Pedersen m fl, Flekkerøy
30 Ms Neptun	k f	T	28	37.0	14.5	6.5	Rap	24	0	T Karlsen m fl, Flekkerøy
31 Ms Prøven	k	T	08	36.0	13.0	4.4	Skandia	6	0	Jakob Larsen m fl, Flekkerøy
32 Ms Hertha	h k	T	32	49.0	16.0	7.0	Wichm.	30	0	Tønnes Tønnessen m fl, Flekkerøy
33 Ms Morgengry	k h	T	08	33.0	12.0	6.0	Skandia	6	0	Daniel Bernhardsen, Flekkerøy
34 Ms Sofie	k h	T	07	35.0	12.5	6.5	Hein	14	0	Sigurd Pedersen, Flekkerøy
35 Ms Bien	k	T	03	35.4	11.8	5.0	Vestkyst	8	0	Ole Sørensen's Enke, Flekkerøy
36 Ms Borghild	k h t	T	16	42.0	15.5	8.0	Nygrei	35	0	L K Reinhardsen m fl, Flekkerøy
37 Ms Løvspring	k	T	18	34.0	13.0	5.5	Rap	12	0	Adolf Tellefsen m fl, Flekkerøy
38 Ms Forsøget	k	T	05	34.0	13.0	6.0	Vestkyst	8	0	P Kristoffersen m fl, Flekkerøy
39 Ms Lilli	k h	T	32	42.0	15.9	7.0	Wichm.	30	0	Jak Nilsen m fl, Kjære, Flekkerøy
40 Ms Rap <sup>1)</sup>	k h	T	00	35.0	13.0	5.5	Gideon	11	0	Johs Tønnessen m fl, Flekkerøy
41 Ms Dronningen	k f	T	28	37.0	15.0	6.6	Rap	29	0	T G Tønnessen m fl, Flekkerøy
42 Ms Holmblad	k	T	11	34.0	12.0	5.0	Skandia	6	0	Alfr Andreassen m fl, Flekkerøy
43 Ms Snøgg	k f h	T	31	42.0	15.0	6.3	Wichm.	25	0	P Pettersen m fl, Kjære, Flekkerøy
44 Ms Fremad	k h	T	19	38.0	13.4	6.6	Hein	16	0	Andreas Jørgensen m fl, Flekkerøy
45 Ms Mågen	k	T	02	29.2	11.2	5.3	Hein	7	0	Oskar Gundersen, Flekkerøy
46 Ms Nøkken	k h	T	33	42.0	15.8	7.0	Wichm.	30	0	Petter Guttormsen m fl, Flekkerøy
47 Ms Djerv	k	T	03	30.0	12.0	5.0	Rap	9	0	Kristian Johannesen, Flekkerøy
48 Ms Svanen	k	T	03	30.5	10.5	5.5	Skandia	4	0	A Benjaminsen m fl, Flekkerøy
49 Ms Gudrun	k	T	05	32.0	11.2	4.3	Fairb.	5	0	Thorkild T Berge m fl, Flekkerøy
51 Ms Asta	k	T	27	38.0	14.4	7.0	Rap	24	0	Hjalmar Nilsen m fl, Flekkerøy
52 Ms Sinklar	k	T	04	31.0	11.0	6.0	Skandia	7	0	Tharal Jakobsen m fl, Flekkerøy
53 Ms Neptun	k	T	04	31.0	10.5	5.0	Rap	4	0	Kr S Kristiansen, Flekkerøy
54 Ms Astrea	k	T	08	33.0	13.0	5.3	Rap	12	0	Å Isaksen, Torstensnes pr Kr.sand
55 Ms Prøven 3	k	T	08	31.3	11.3	5.5	Populær	6	0	J Abrahamsen m fl, Torstensnes pr. Kr.sand
56 Ms Kjellevik	k h	T	32	47.0	16.0	7.5	Wichm.	30	0	Norman Kjellevik m fl, Flekkerøy
57 Må Astri	k	T	20	22.0	6.8	2.6	Rap	4	0	Fredrik Olsen m fl, Flekkerøy
58 Må Stenersnes	f	T	18	20.0	5.3	2.5	Marna	4	0	Å Isaksen, Torstensnes pr Kr.sand
59 Ms Skum I	k	T	33	48.0	17.0	8.0	Wichm.	30	0	Hjalmar Nilsen m fl, Flekkerøy
60 Ms Sjøbris	k h	T	31	44.0	16.0	7.0	Rap	35	0	Olaus Salvesen m fl, Flekkerøy
61 Må Svanen	f	T	14	20.0	6.0	2.3	C. Perf.	4	0	Olaus Salvesen, Flekkerøy
62 Må Mågen	f	T	21	19.4	6.4	2.8	Sleipner	4	0	Tønnes Kristiansen m fl, Flekkerøy
63 Må Kvik	f	T	14	20.7	5.0	2.7	Americ.	4	0	Norius Nilsen, Flekkerøy
64 Må Rap	f	T	20	19.2	5.8	2.2	Mianus	3	0	J Abrahamsen, Torstensnes pr Kristiansand

Farkostens nummer, art og navn	Anvendelse	Materiale	Byggeår	Lengde	Bredde	Dybde	Maskin, navn	Antall HK	F. & fangstb.	Eierens (den korresponderende reders) navn og postadresse
65 Ms Gerda	k f	T 32	40.0	15.8	6.5	Wichm.	30	0	K Abrahamsen m fl, Flekkerøy	
66 Ms Løvspring	2k f h	T 32	42.0	15.4	6.7	Nygrei	35	0	Georg Johannesen m fl, Flekkerøy	
67 Mk Skudevik	h	T 28	56.0	16.0	7.0	Union	30	0	Kristoffer Pettersen, Flekkerøy	
68 Må Svip	f	T 27	23.3	8.0	3.0	Populær	6	0	A Abrahamsen m fl, Torstensnes pr Kristiansand	
69 Ms Størja	k	T 32	43.7	16.1	7.8	Brunv.	35	0	Nils O Andås m fl, Flekkerøy	
70 Ms Birgitt	h f	T 31	42.0	15.0	6.5	Rap	29	0	Ole T Olsen m fl, Flekkerøy	
71 Ms Ocean	h k	T 32	42.0	15.8	7.0	Wichm.	30	0	Karl Simonsen m fl, Flekkerøy	
73 Ms Rugg	k h	T 33	48.0	18.0	8.0	Union	40	0	Torleif Tobiassen, Flekkerøy	

## VA-R. Randesund merkedistrikt.

1 Må Kvik	f	T 18	18.0	5.0	1.9	Palmer	2	0	M A Øigaren, Randesund pr Kr.sand
4 Ms Gunda	k	T 09	37.3	13.3	4.6	Skandia	6	0	M A Adnevik m fl, Randesund pr Kristiansand
5 Ms Moses	f	T 08	19.0	6.0	3.0	Fairb.	2	0	M A Adnevik m fl, Randesund pr Kristiansand
6 Ms Jenny	k	T 06	36.1	12.4	4.6	Rap	15	0	K Grønvold, Randesund pr Kr.sand
7 Ms Ternen <sup>1)</sup>	k	T 04	35.0	12.0	6.5	Skandia	6	0	Kr Eliassen m fl, Randesund pr Kristiansand
8 Må Kjeld	f	T 15	20.0	6.0	2.3	Sleipner	4	0	Kr Eliassen m fl, Randesund pr Kristiansand
9 Ms Måken	k	T 04	28.5	10.5	4.0	Fairb.	5	0	Kr A Kristiansen m fl, Randesund pr Kristiansand
10 Må Kvikk	f	T 19	19.5	6.0	3.0	Fairb.	3	0	Kr A Kristiansen m fl, Randesund pr Kristiansand
11 Ms Fram	k	T 07	33.0	12.0	7.0	Dan	5	0	T Grønnevoll, Randesund pr Kristiansand
12 Ms Torsøy	k	T 04	32.0	12.0	6.5	Avance	12	0	Lauritz Tønnesen, Randøyane
14 Må Sleipner	f	T 32	22.0	6.8	2.8	Sleipner	5	0	Dagfinn Nielsen, Randøyane
15 Må Snar	f	T 18	18.0	5.0	2.5	Argo	3	0	Tønnes Tomassen, Randesund pr Kristiansand
16 Må Spring	k	T 05	33.0	12.0	6.4	Rap	12	0	Kr Karlsen, Randesund pr Kristiansand
17 Må Nille <sup>2)</sup>	f	T 11	21.3	6.0	2.5	Fairb.	2	0	Kr Karlsen, Randesund pr Kr.sand
18 Ms Skum	k	T 17	35.0	13.0	6.0	Avance	12	0	Anton Andreassen, Randesund pr Kristiansand
19 Ms Erna	k h	T 04	30.7	10.8	5.7	Rap	12	0	Tønning Dvergsnes, Randesund pr Kristiansand
20 Ms John	k	T 06	31.7	11.6	5.5	Union	15	0	A A Dvergsnes, Randesund pr Kristiansand
22 Ms Sjøsprøit	f k h	T 31	45.8	15.9	6.4	Nygrei	35	0	K Karlsen m fl, Randesund pr Kristiansand
23 Ms Schamrock <sup>3)</sup>	k	T 00	30.1	11.5	5.4	Vestkyst	8	0	G N Tømmerstø, Randesund pr Kristiansand
24 Må Vipa	f	T 17	20.0	6.0	1.8	Falken	3	0	G N Tømmerstø, Randesund pr Kristiansand
26 Ms Fri	k	T 04	30.0	11.5	4.8	Grei	4	0	S Sørensen m fl, Randøyane
27 Må Tora	f	T 16	18.5	5.5	2.6	Vestkyst	4	0	Th D Torsøy m fl, Randøyane
28 Må Nyland	f	T 13	20.0	6.0	2.0	Sleipner	4	0	L Tønnesen m fl, Randøyane
29 Må Resolut	f	T 19	19.7	6.0	2.5	Marna	4	0	Syvert Salvesen m fl, Randøyane
30 Ms Kvikk <sup>4)</sup>	k	T 05	33.3	11.9	5.8	Vestkyst	8	0	S Stangenes m fl, Randesund pr Kristiansand
31 Må Hilda Elisabet	f	T 17	20.0	6.0	2.5	Americ.	4	0	S Stangenes m fl, Randesund pr Kristiansand

Farkostens nummer, art og navn	Anvendelse	Materiale	Byggeår	Lengde	Bredde	Dybde	Maskin, navn	Antall HK	F. & fangstb.	Eierens (den korresponderende reders) navn og postadresse
33 Må Petronelle	f	T	19	18.5	6.0	2.5	Otteren	3	0	G Spilling, Radesund pr Kr.sand
34 Ms Agnes	k	T	06	33.0	11.7	6.0	Skude	12	0	A O Stangenæs, Radesund pr Kristiansand
35 Ms Voie	k	T	03	32.0	11.5	5.0	Skandia	6	0	A Karlsen m fl, Radesund pr Kristiansand
37 Ms Anna	k	T	02	30.0	11.0	5.0	Vestkyst	8	0	M Hausen, Radesund pr. Kr.sand
38 Ms Tom	k	T	09	33.0	12.0	4.5	Saffle	16	0	B Bendiksen m fl, Radesund pr Kristiansand
39 Må Nøkken	f	T	17	19.0	5.5	3.0	Fairb.	2	0	M Hansen, Radesund pr. Kr.sand
40 Må Irma	f	T	20	19.0	5.5	3.5	Meteor	3	0	S Sørensen, Radesund pr Kr.sand
41 Må Astrid	f	T	17	19.4	5.0	2.2	Waterm.	4	0	Julius N Kalvøy, Randøyane
42 Må Ørnen	f	T	17	19.0	5.0	2.0	Americ.	2	0	Efraim Ommundsen, Randøyane
43 Må Proven <sup>1)</sup>	k	T	06	33.0	11.2	6.7	Union	15	0	T Pettersen, Radesund pr Kr.sand
44 Må Bamsen	f	T	75	16.5	6.3	3.0	Sleipner	4	0	G Petersen, Radesund pr Kr.sand
45 Ms Rap <sup>2)</sup>	k	T	04	32.3	11.8	6.2	Rap	12	0	Knud L Stangens, Radesund pr Kristiansand
46 Må Ternen	f	T	17	19.1	5.6	2.2	Sleipner	4	0	T T Tangen, Radesund pr Kr.sand
47 Må Trust	f	T	15	20.0	6.0	2.8	Fairb.	3	0	B Bendiksen m fl, Radesund pr Kristiansand
48 Ms Mågen	k	T	06	34.3	12.3	5.0	Stabil	8	0	Tomas Kristensen, Randøyane
49 Ms Fremad	k	T	04	33.0	11.8	5.3	Populær	6	0	Anen Kristensen, Randøyane
50 Ms Fram	k	T	00	27.0	10.5	4.5	Skandia	6	0	Knud A Herøy, Radesund pr Kristiansand
51 Må Lyna	f	T	19	20.0	5.7	2.3	Sleipner	4	0	Ole Tellefsen, Randøyane
52 Ms Trygg	k	T	05	35.5	12.0	5.5	Skandia	6	0	I O Ødegård, Radesund pr Kr.sand
53 Må Nuuddi	f	T	17	18.0	5.5	2.5	Americ.	2	0	Th Abrahamsen, Randøyane
54 Må Ternen	f	T	12	20.0	5.4	2.2	Waterm.	4	0	Emil Omundsen, Randøyane
55 Ms Olga Elisabeth	f k	T	05	33.0	12.0	7.5	Avance	12	0	Severin D Torsøy, Randøyane
56 Må Tordis	f	T	12	19.0	7.0	3.0	Fairb.	3	0	S Kvarenes, Radesund pr Kr.sand
57 Ms Donn	k	T	02	29.5	11.3	5.5	Otteren	5	0	S H Grønnevoll, Radesund pr Kristiansand
58 Må Pirathe	t	T	14	21.0	6.0	2.3	Fairb.	3	0	L Tønnesen, Radesund pr Kr.sand
59 Må Ruska	f	T	02	17.2	6.2	2.3	Excell.	3	0	E Salvesen, Radesund pr Kr.sand
60 Må Snipa	f	T	16	20.0	5.8	2.6	Fairb.	3	0	K Romstøl, Radesund pr Kr.sand
61 Må Kvik	f k	T	21	19.5	6.2	2.9	Kvik	4	0	L Syvertsen, Radesund pr Kr.sand
62 Må Guldregn	f	T	19	20.0	6.0	2.5	Stanley	7	0	Torgny Olsen Vavik m fl, Radesund pr Kristiansand
65 Må Framkomst	f	T	21	19.0	6.0	1.8	Sleipner	3	0	Emil Olsen, Radesund pr Kr.sand
66 Må Ida	f	T	22	18.0	6.0	2.5	Americ.	4	0	A Gabrielsen m fl, Radesund pr Kristiansand
67 Må Ørnen	f	T	19	21.0	6.5	2.7	Sleipner	5	0	Olav Agesen, Randøyane
68 Ms Svanen	t	T	99	29.3	11.2	5.0	Skandia	6	0	A Andreassen, Radesund pr Kristiansand
69 Ms Flid	f k	T	10	35.0	12.0	5.0	Hein	12	0	Efraim Ommundsen m fl, Randøyane
70 Ms Ravn <sup>2)</sup>	f k	T	08	36.0	12.5	6.5	Avance	20	0	S Salvesen m fl, Radesund pr Kristiansand
71 Ms Gerd	k h	T	25	38.3	14.0	7.5	Avance	20	1	Sakarias Kvarnes, Radesund pr Kristiansand
72 Ms Primrose	k f	T	25	38.3	14.0	7.5	Rap	20	1	Lars Tønnesen, Radesund pr Kristiansand
73 Må Liv	f	T	25	20.0	6.0	2.5	Real	4	0	Lars Tønnesen m fl, Radesund pr Kristiansand

Farkostens nummer, art og navn	Anvendelse	Materiale	Byggeår	Lengde	Bredde	Dybde	Maskin, navn	Antall HK	F. & fangstb.	Eierens (den korresponderende reders) navn og postadresse
74 Ms Svint	k	T	00	31.0	11.0	7.0	Rap	7	0	Karl Henriksen m fl, Randøyane
75 Må Uræd	f	T	26	19.0	6.0	2.3	Sleipner	3	0	F Adnevik, Randesund pr Kr.sand
76 Ms Glimt	k	T	31	41.0	15.4	7.1	Nygrei	30	0	Kristen Agesen m fl, Randøyane

## VA-SR. Spangereid merkedistrikt.

1 Ms Flid	h k	T	18	44.8	16.8	6.1	Vestkyst	25	0	Konrad Andersen, Spangereid
4 Ss Olga	h k	T	97	37.6	14.5	5.6	—	—	1	Rudolf Larsen, Svinøy
5 Ms Dagny	h k	T	10	42.0	16.0	7.7	Verdan.	22	0	Adolf Abrahamsen m fl, Spangereid
6 Ss Naia	h k	T	97	37.0	14.0	8.0	—	—	0	Kristian Hansen m fl, Spangereid
10 Må Jåsund	k f	T	19	32.0	12.0	6.0	Hein	8	0	Tom Andreasen m fl, Spangereid
11 Må Jåsund I	k f	T	?	33.0	11.0	4.5	Vestkyst	8	0	Arian Andreasen m fl, Spangereid
12 Må Ringholm	f	T	15	18.4	5.0	2.3	Pan	2	2	Jørgen Martinsen m fl, Spangereid
13 Ms Brødrene	h	T	03	40.0	13.4	4.4	Skandia	10	0	Jørgen Hansen, Lindesnes
14 Ms Karoline	f k	T	07	39.0	15.0	6.2	Populær	12	1	Carl Martinsen, Spangereid
15 Må Gaksem	k f	T	16	30.0	10.0	3.7	Skandia	7	0	Trygve Gabrielsen, Lindesnes
18 Ms Daggrø	f k	T	90	34.5	13.0	5.3	Alpha	4	0	Th Abrahamsen, Spangereid
20 Ms Dolly	h k	T	95	35.0	15.0	4.7	Trygg	8	0	Karl Kristensen m fl, Spangereid
21 Ms Marie	h	T	03	38.0	16.0	6.0	Skandia	10	0	Torval Pedersen, Lindesnes
22 Må Mågen <sup>t</sup> )	k	T	05	28.0	8.5	3.0	Vestkyst	4	0	Hjalmar Ulriksen, Spangereid
23 Ms Margit	k h f	T	04	35.0	12.0	5.5	Rap	12	0	Syvvert Abrahamsen, Lindesnes
25 Må Bjødden	k	T	04	26.0	8.0	4.2	Rap	6	0	Tideman Reme m fl, Spangereid
26 4/å —	k f	T	?	17.0	6.0	2.7	—	—	2	Anen Ariansen, Spangereid
27 Må Jåsund 2	k	T	16	32.0	10.5	4.0	Atlanta	10	0	Herman Hansen m fl, Spangereid
28 Ms Stabil	k	T	19	36.0	14.0	6.0	Stabil	12	0	Andr A Fløseland m fl, Spangereid
29 Må Gå	k	T	18	35.0	11.5	5.0	Hein	10	0	Daniel A Fløseland m fl, Spangereid
30 Må Vinder	k	T	14	30.0	9.5	3.5	Neptun	6	0	Julius Tharaldsen m fl, Spangereid
31 4/å —	k f	T	?	18.0	6.0	3.0	—	—	2	Gabriel Larsen m fl, Spangereid
32 Må Svennevik	k	T	18	32.0	11.5	5.0	Neptun	10	0	Th Christensen m fl, Spangereid
33 Ss Pallykarp	h	T	98	38.7	16.1	5.5	—	—	0	Sillius Samuelsen, Spangereid
34 Må Norman	k	T	18	31.0	10.0	4.0	Neptun	10	0	August Larsen, Spangereid
35 Må Mågen	k	T	17	29.0	8.0	3.0	Wichm.	4	0	Tharald Jørgensen, Lindesnes
36 Må Lilly	h f	T	17	21.0	6.8	2.5	Atlanta	4	0	Gustav Nilsen, Lindesnes
37 Må Lyn	h f	T	14	17.6	5.0	2.6	Levahn	3	0	Sigurd Jørgensen, Lindesnes
38 Må Lindland	k f	T	14	31.0	9.0	4.0	Neptun	10	0	Gustav N Lindland, Spangereid
39 Må Reme	f t	T	19	22.0	6.0	2.5	Atlanta	4	1	Jahn Olsen, Spangereid
40 Må Karlus	k	T	16	18.5	5.3	3.0	Atlanta	2	0	Thorvald Jakobsen, Spangereid
41 Må Fladstad	f	T	00	19.0	6.0	2.5	Sleipner	3	0	Thorvald Larsen, Spangereid
42 Må Våre	t k	T	15	23.0	6.0	4.0	Atlanta	4	0	Odin Taraldsen, Spangereid
43 Må Kvik	k	T	15	18.5	6.0	4.0	Marna	4	0	Sverre Sørensen, Lindesnes
44 Må Terne	k	T	19	19.5	6.0	3.0	Pan	3	0	Tom Andreassen m fl, Spangereid
45 Ms Flid	h	T	19	44.0	16.0	7.0	Bjørn	25	0	Th Thorkildsen m fl, Spangereid
46 Mk Palmer	h	T	02	51.8	17.9	6.5	Skandia	10	0	John Gabrielsen m fl, Austad
47 Må Mågen	k	T	13	20.0	6.0	2.4	Atlanta	3	0	Ole A Olsen, Spangereid
48 Ms Brødrene	k h	T	18	49.5	15.5	6.3	Stabil	20	0	Julius Taraldsen m fl, Spangereid
49 Ms Alexander	h	T	20	49.1	16.2	6.3	Avance	25	0	Bernhard Hansen, Lindesnes
51 Ms Lindesnes	h	T	19	46.5	15.7	6.1	Hein	16	0	Tharald Jørgensen m fl, Lindesnes
52 Ms Våge	f k	T	07	39.0	14.0	7.0	Rap	18	0	Anders Karstensen, Lindesnes
54 Ms Hildur	t h	T	09	45.0	19.0	7.0	Populær	20	0	M R Flatebø m fl, Lindesnes
55 6/å —	f	T	10	17.6	5.8	2.0	—	—	0	Jakob Olsen m fl, Spangereid
56 Må Spangereid	f	T	?	28.5	10.0	4.0	Skandia	5	0	Thv Tønnessen, Spangereid
57 Må Fred	k	T	22	20.0	4.5	2.5	Marna	4	0	Nils Jørgensen, Lindesnes
58 Må Sjøfuglen	k	T	18	21.0	6.0	3.5	Marna	4	0	Ingvald Nilsen, Spangereid



Farkostens nummer, art og navn	Anvendelse	Materiale	Byggår	Langde	Bredde	Dybde	Maskin, navn	Antall HK	F. & fangstb.	Eierens (den korresponderende reders) navn og postadresse
1 Ms Tordenskjold k f		T	04	31.0	11.0	6.0	Rap	15	0	Lars Fjeld, Spind
3 6/å —	f	T	80	19.5	7.5	2.2	—	—	0	Jacob E Jacobsen, Spind
4 6/å —	f	T	90	17.9	5.0	1.6	—	—	0	Lars Sigbjørnsen, Spind
5 6/å —	f	T	10	17.7	5.2	1.8	—	—	0	Gabriel J Larsen, Spind
6 Ms Bremen k h		T	32	39.8	14.5	6.1	Rap	17	0	Thorvald Hansen m fl, Spind
7 6/å —	f	T	00	17.5	6.0	1.5	—	—	0	Osmund Jakobsen, Spind
8 4/å —	f	T	?	17.0	5.0	3.0	—	—	0	Tolli Olsen, Spind
9 4/å —	f	T	20	17.7	4.7	1.8	—	—	0	Zacarias Jacobsen, Spind
10 8/å —	f	T	13	18.0	5.3	1.8	—	—	0	Ole T Olsen, Spind
11 4/å —	f	T	?	17.0	5.0	?	—	—	0	Øisten Simonsen, Spind
12 4/å —	f	T	?	18.0	4.7	2.5	—	—	0	Anton Olsen m fl, Spind
13 4/å —	f	T	04	18.0	5.0	2.5	—	—	0	Bernhard Berntsen, Spind
14 Må Bjørn k f		T	?	23.0	8.0	3.0	Mohawk	4	1	Hans Pedersen, Spind
15 Må Ullerø I k f		T	19	21.0	6.5	3.0	?	4	1	Peder Tobiassen, Spind
18 Må Frøia k		T	17	20.0	6.8	2.4	Atlanta	4	0	Teodor Enoksen, Spind
19 Må Tor k		T	20	24.0	8.0	2.8	Atlanta	4	0	Tobias Olsen, Spind
20 Må Rask f k		T	15	20.5	5.5	4.0	Atlanta	3	0	Anton Olsen, Spind
21 Må Mågen f k		T	14	21.0	7.0	2.8	Mianus	3	1	Gabriel M Gabrielsen, Spind

VA-S. Søgne merkedistrikt.

1 Ms Songvår <sup>1)</sup>	k	T	07	33.0	12.0	7.0	Tryg	12	1	Hans Oluf Hansen, Ny-Hellesund
2 Må Hanna	f	T	26	18.7	6.0	2.5	Marna	3	0	Hans Johansen, Eik, Søgne
3 Ms Blesvig	k	T	04	30.0	10.7	4.8	Levahn	4	0	Johan M Tønnesen, Ny-Hellesund
4 Må Skepp	f	T	21	19.0	6.0	2.5	Gray	3	0	Ole Simonsen, Høllen i Søgne
5 Ms Prøven <sup>2)</sup>	k	T	01	30.0	11.0	5.5	Rap	9	0	And Olsen m fl, Romsviken
6 Må —	f	T	17	19.0	5.6	2.4	Ferro	3	0	Ingvald Olsen, Romsviken
7 Ms Ragna	k	T	04	30.0	10.5	5.0	Rap	4	0	Rasenius O Borø, Søgne
8 Må —	f	T	13	18.0	5.0	2.3	Americ.	2	0	G M Johansen, Søgne
9 Må —	f	T	18	18.0	4.5	2.3	Americ.	3	0	Einar Andreassen, Søgne
10 Må Mona	f	T	19	19.0	6.0	2.5	Marna	4	0	Kristian Salemonsens, Hallandvik
11 Må Svanevåg	f	T	20	20.0	6.0	2.0	Marna	4	0	Bjarne Olsen, Hallandvik
12 Må Grisen <sup>3)</sup>	f	T	80	20.0	6.5	2.4	Marna	4	0	Kristian Rasmussen, Hallandvik
13 Ms Mågen	k	T	08	32.0	11.5	5.0	Rap	12	0	Bernh Nodenes, Søgne
14 Må Ternen	f	T	19	20.0	6.0	2.5	Marna	4	0	Th D Tånevig, Tånevik i Søgne
15 Ms Mai	k h	T	16	47.7	16.5	7.1	Skandia	30	0	Hjalmar Jensen, Søgne
16 Ms Karoline <sup>4)</sup>	k	T	10	34.0	12.0	6.0	Skandia	6	0	Petter Anensen, Søgne
18 Må Ella	f k	T	30	21.0	5.2	2.7	Marna	4	0	Selmer S Borøy, Hallandvik
19 Må Borø	k f	T	16	21.0	6.7	2.9	Rap	4	0	Georg O Borø, Hallandvik
20 Må Mai	f	T	19	20.0	6.0	2.4	Marna	4	0	Severin Borø, Hallandvik
21 Ms Flid <sup>5)</sup>	k	T	05	37.3	12.5	6.4	Rap	14	0	Aksel A Borø m fl, Hallandvik
22 Må Vig	f k	T	24	20.0	5.3	2.4	Sangvik	3	0	Aksel A Borø, Hallandvik
23 Må Svanen	f	T	21	20.0	6.3	2.8	Marna	3	0	Magnus Mortensen, Søgne
24 Må Prøven	f	T	13	20.0	6.0	2.4	Marna	4	0	S J Danielsen m fl, Søgne
25 Må Svalen	f	T	08	19.0	6.0	1.9	Fairb.	3	0	Jørgen Olsen, Hallandvik
27 Må Grei	f	T	19	20.0	5.5	2.3	L. Grei	4	2	Petter A Borø m fl, Hallandvik
28 Må Romsvik	f	T	05	19.1	5.1	2.5	Vestkyst	3	0	August P Romsvik, Romsviken
29 Må Ternen	f	T	16	22.0	5.5	2.5	Sleipner	4	0	Ole P Romsvik, Romsviken
30 Må Terna	f	T	20	18.0	5.7	2.4	Sangvik	3	0	Andreas Thorkildsen, Hallandvik
32 Ms Åløi	f k	T	30	38.3	14.3	6.3	Rap	24	0	Torkel Govertsen, Ålø
34 Må Kolja	f	T	16	20.0	6.0	2.5	Americ.	4	0	Hans A Kristiansen, Søgne
35 Må Lyn	f t	T	13	17.5	5.0	2.1	Detroit	2	0	Karl K Langenes, Søgne

**NORDENS KOBBERSTOFF**

Farkostens nummer, art og navn	Anvendelse	Materiale	Byggeår	Lengde	Bredde	Dybde	Maskin, navn	Antall HK	F. & fangstb.	Eierens (den korresponderende reders) navn og postadresse
36 Må Sleipner	f	T	17	22.0	5.5	2.5	Sleipner	4	0	Ole B Berge m fl, Søgne
37 Må Marie	f	T	00	17.0	5.0	2.5	Americ.	2	0	Sverdrup Trysnes, Søgne
39 Ms Ternem <sup>1)</sup>	k	T	04	36.3	12.3	6.3	Rap	12	0	Oscar Olsen m fl, Alo
40 Må Ternem	f	T	06	19.0	4.8	1.6	Americ.	2	0	Andreas Endresen, Romsviken
41 Ms Havsulen	k	T	08	34.0	11.8	6.0	Gideon	12	0	Andreas Lund m fl, Romsviken
44 Må Stjernø	k	T	18	21.0	5.0	3.0	Sleipner	4	0	Andreas Lund m fl, Romsviken
45 Ms Rap	k f	T	27	41.0	15.0	6.0	Rap	24	1	Oskar Olsen Salthaug, Søgne
46 Mbf Sofie	t k	T	05	35.0	12.0	7.5	Alpha	10	0	Ole Andreassen, Søgne
47 Ms Sigfrid	k	T	?	30.0	11.5	4.0	Dan	5	0	Thomas Thomassen m fl, Søgne
48 Må Spionen	f	T	18	20.0	6.0	2.5	Marna	3	0	Salve Larsen m fl, Alo
49 Må Håbet	f	T	15	20.0	6.0	2.5	Sleipner	4	0	Ole G Olsen, Alo
50 Ms Trysfjord	k	T	94	29.5	11.5	4.0	Rap	12	0	T Bærentsen Trysnes, Alo
51 Må Nelly	f	T	19	21.0	6.5	2.5	Rap	4	0	T Bærentsen Trysnes, Alo
52 Ms Trysfjord	t	T	18	58.0	27.2	8.7	Rap	45	0	Tommas Jensen, Søgne
53 Ms Nøkken	k	T	04	31.0	11.0	3.5	Rap	7	0	Sevrin Hansen m fl, Søgne
54 Ms Gustav	k	T	98	34.0	13.0	4.5	Rap	14	0	Henrik T Røststad, Søgne
57 Må Kvik	f	T	98	19.0	5.5	1.5	Levahn	3	0	Peter Nilsen, Søgne
58 Ms Alma	k	T	05	29.5	12.0	4.5	Rap	7	0	Bent A Røststad, Søgne
59 Må Kina	f	T	20	20.0	6.0	2.4	Mianus	5	0	Kalmar D Langenes, Søgne
60 Må Slåva	f	T	13	22.0	6.3	3.0	Fairb.	2	0	Salomon Amundsen, Hallandvik
61 Mk Sille Marie	h	T	12	52.8	18.4	5.6	Tryg	14	0	Hans Salomonsen, Søgne
62 Må Fiskeren	f	T	19	22.0	7.0	2.5	Marna	4	0	Petter Nilsen, Alo
63 Sk Hermanda	h	T	85	65.0	18.0	8.8	—	—	—	Hjalmar Jensen, Søgne
64 Må Lerka	f	T	22	20.0	6.0	2.3	Marna	4	0	Lars Bendiksen, Hallandvik
65 Må Mai	f	T	20	20.0	6.0	2.8	Solo	3	0	Ole Nikolaisen, Hallandvik
66 Må Inga	f	T	18	20.0	6.3	2.5	Marna	4	0	Gustav E Vigebo, Søgne
67 Må Flid	f	T	20	19.5	6.0	2.8	Atlanta	3	0	N Nikolaisen, Hallandvik
68 Må Juni	f	T	20	20.0	6.0	2.3	Marna	4	0	Anton Salmonsens m fl, Søgne
69 Må Tryg	f	T	18	18.0	6.0	2.3	Americ.	4	0	Hans Hansen, Alo
70 Må Skarp	f	T	18	18.3	5.6	2.7	Falken	3	0	Kristian G Søvik, Søgne
72 Må Borghild	f k	T	19	22.0	6.0	2.5	Rap	4	0	Johan Jørgen Jensen, Alo
73 Må Nordland	f k	T	11	26.0	9.0	3.5	Odderø	6	0	Werner Myhrstad, Søgne
74 Må Kjek	f	T	22	19.0	5.5	2.5	Americ.	2	0	Th Salemonsens m fl, Hallandvik
75 Ms Karin	h t	T	17	46.9	18.2	8.3	Avance	22	0	Thommas Thomassen, Alo
76 Må Kvik	f	T	18	20.0	6.0	2.5	Americ.	4	0	Thomas Thomassen, Søgne
77 Må Wunder	f	T	?	17.0	5.0	2.5	Vonder	3	0	Arthur Jensen, Søgne
78 Ms Syd	k	T	17	40.0	15.0	4.5	Vestkyst	15	0	T Bærentsen Trysnes, Alo
79 Ms Kumlefjord	k f	T	22	39.0	14.5	7.3	Rap	29	0	Edvard Vigebo, Søgne
82 Ms Magen 2	k f	T	24	36.0	14.0	7.0	Rap	15	0	Kalmar D Langnes, Søgne
83 Ms Agder	k f	T	08	37.5	13.4	5.5	Skandia	6	0	Petter Pettersen m fl, Romsviken
84 Ms Ternem	k f	T	05	33.0	12.8	5.0	Skandia	6	0	Ole Berge, Søgne
85 Ms Lommen <sup>2)</sup>	k	T	06	36.0	14.0	6.5	Tryg	10	0	Thorstein Larsen, Alo
86 Ms Sørheim	k f	T	16	38.0	13.0	6.2	Rap	17	1	Syvert Langnes m fl, Søgne
87 Ms Hellevig	k f	T	25	37.5	14.0	6.3	Rap	20	0	A P Romsvik m fl, Søgne
88 Ms Vårbud	f k	T	26	36.0	14.0	6.0	Rap	20	0	Johan Johansen m fl, Søgne
89 Må Kari	f	T	18	20.0	4.0	2.5	Sleipner	4	0	Simon Oftenes, Hallandvik
90 Ms Liv	k	T	24	40.8	15.6	6.7	Wichm.	20	0	Hans Lund, Romsviken
91 Ms Laugholmen	k f	T	?	30.0	6.5	3.0	Levahn	4	0	Tonning Andresen, Hallandvik
92 Ms Renneholmen	k h	T	30	47.0	16.5	7.3	Union	30	0	Hans O Hansen m fl, Ny-Hellesund
93 Ms Von	h k f	T	31	41.5	15.2	7.0	Rap	29	0	Torvald Vigebo, Alo
94 Ms Tånevik	h k	T	31	47.0	16.5	7.3	Skandia	40	0	Th Danielsen m fl, Tånevik i Søgne
95 Ms Helene	h k	T	19	49.8	17.2	5.2	Grei	20	0	Jens Jensen, Trysnes, Søgne
96 Ms Gunvor	t k h	T	32	43.0	15.0	6.2	Rap	29	0	Bernt Andresen m fl, Ny-Hellesund

## VA-S Søgne — VA-SA Sør-Audnedal.

Farkostens nummer, art og navn	Anvendelse	Materiale	Byggear	Langde	Bredde	Dybde	Maskin, navn	Antall HK	F. & fangstb.	Eierens (den korresponderende reders) navn og postadresse
97 Ms Tri	f k h	T	32	45.0	16.0	7.3	Rap	35	0	Albert Bentsen, Søgne
98 Ms Nelly	k h	T	32	44.9	15.8	6.4	Gideon	35	0	Tobias Berntsen, Alo
99 Må Skarven	f	T	02	18.0	5.2	2.0	Sangvik	2	0	Tønnes Reinertsen, Hallandvik
100 Må Kvik	f	T	10	17.3	5.0	1.3	Marna	3	0	Tobias S Hallandvig, Hallandvik
101 Må Parat	f	T	20	19.5	5.8	2.3	Meteor	3	0	Richard Magnusdal, Søgne
102 Må Vårli	f	T	24	19.0	6.0	2.4	Rollo	3	0	Andreas Pettersen, Hallandvik
103 Må Sigrid	f	T	19	21.0	5.5	3.0	Sangvik	3	0	B Andreassen m fl, Ny-Hellesund
104 Må Kjell	f	T	21	17.4	5.3	2.3	Americ.	2	0	Hans Juliussen, Hallandvik
105 Må Liv	f	T	27	18.0	6.3	2.5	Marna	3	0	Kristian A Foreid, Høllen i Søgne
106 Må Hilda	f	T	22	16.0	5.0	2.5	Atlanta	3	0	Tønnes Bentsen, Høllen i Søgne
107 Må Gerda	f	T	29	19.0	6.0	3.0	Sleipner	4	0	Arthur Andersen, Søgne
108 Må Dana	f	T	32	18.0	5.3	2.3	Marna	3	0	Gerhard Andersen, Søgne
109 Må Krabben	f t	T	03	18.0	6.0	2.5	Sangvik	4	0	Andreas Salomonsen, Søgne
110 Må Duen	f	T	25	19.0	6.0	2.5	Sangvik	3	0	Petter Olsen, Trysnes, Alo
111 Må Glimt	f	T	29	20.5	6.3	3.0	Marna	3	0	Sigm Ingvaldsen, Ny-Hellesund
112 Må Rap	f	T	08	17.0	5.5	3.5	Sangvik	3	0	Hans J Romsvig Romsviken
113 Må Østvik	f	T	29	19.0	6.0	2.5	Marna	3	0	Werner Myhrstad, Hallandvik
114 Må Odd	f	T	28	19.0	6.5	2.5	Marna	4	0	Sigurd Severinsen, Hallandvik
115 Må Vik	f	T	26	19.0	6.0	2.5	Marna	3	0	Sverre Antonsen, Hallandvik
116 Må Snar	f	T	30	20.0	6.0	2.8	Marna	4	0	Ingvald Karlsen, Ny-Hellesund
117 Må Fram	f k	T	?	19.0	6.0	2.5	Marna	4	0	Hans Olsen, Borø, Hallandvik
118 Må Liv	f k	T	?	18.5	5.5	2.3	Marna	4	0	Magnus Olsen, Borø, Hallandvik
119 Må Håbet	f k	T	32	20.0	6.3	2.8	Marna	4	0	G Olsen m fl, Borø, Hallandvik
120 Må Hildur	f k	T	16	22.0	6.3	2.7	Americ.	4	0	A Ovesen, Ny-Hellesund
121 Må Ada	f k	T	30	20.0	5.8	2.5	Marna	4	0	A Birkeland, Ny-Hellesund
122 Må Nora	f k	T	16	21.0	5.5	2.5	Sleipner	4	0	Georg Sangesland, Ny-Hellesund
123 Må Al	f k	T	?	18.0	5.2	2.0	Levahn	3	0	Norius Nilsen, Hallandvik
124 Må Sand	f	T	20	19.0	4.0	2.0	C. Perf.	3	0	J August Andersen, Romsviken
125 Må Rosa	f	T	32	19.0	6.0	3.5	Marna	3	0	Enok Isaksen, Hallandvik
126 Ms Ida	h k	T	33	48.9	17.3	6.7	Rap	35	0	Hans Andresen, Ny-Hellesund

## VA-SA. Sør-Audnedal merkedistrikt.

1 4/å —	f	T	02	16.0	3.7	1.7	—	—	0	Karl K Naversund, Sør-Audnedal
2 Sk Petrellen	h	T	01	45.0	14.0	6.5	—	—	0	Bjørn Stensland, Svinøy
3 Må Pan	f	T	?	18.7	5.5	2.7	Atlanta	4	2	O G Underøy m fl, Sør-Audnedal
4 Må Vigor	f k	T	?	25.0	8.5	3.5	Marna	6	0	Karl Olsen m fl, Svinøy
5 Må —	f	T	31	20.0	6.0	3.0	Marna	3	1	Johan Johansen, Sør-Audnedal
7 Må —	f k	T	23	20.0	6.1	2.4	Atlanta	4	1	Th Tobiasen, Sør-Audnedal
8 Mk City I	h	T	93	53.7	17.0	7.6	Wichm.	30	0	P Haslund m fl, Svinøy
9 4/å —	f	T	92	17.4	4.8	1.3	—	—	0	Otto Børufsen, Sør-Audnedal
10 Ms Lyder Horn	h k	T	21	40.0	13.9	6.5	Gideon	15	0	Adolf Reiersen m fl, Svinøy
12 Sk Vega	h	T	69	62.5	18.4	7.8	—	—	0	Helmer Pedersen, Svinøy
14 Må Anny	k f	T	22	23.5	8.3	3.5	Marna	4	0	Birger Jacob, Svinøy
15 Må Norman	k f	T	17	31.8	9.9	3.3	Vølund	6	0	Nicolai Christoffersen, Svinøy
17 4/å —	f k	T	87	17.8	5.3	1.3	—	—	0	Ricard Olsen, Avika
18 4/å —	f	T	01	17.0	6.0	1.8	—	—	0	C P Tjøm, Sør-Audnedal
19 4/å —	f	T	91	15.5	6.0	1.7	—	—	0	S Tobiasen, Sør-Audnedal
20 Må Glygg	f	T	14	23.4	7.1	2.9	Marna	6	0	Toralf Danielsen, Svinøy
22 Mk Måsen	h	T	01	46.0	14.5	6.5	Union	30	0	Bjørn Stensland, Svinøy

## AA-A Arendal — AA-D Dypvåg.

Farkostens nummer, art og navn	Anvendelse	Materiale	Byggeår	Lengde	Bredde	Dybde	Maskin, navn	Antall HK	F. & fangstb.	Eierens (den korresponderende reders) navn og postadresse
-----------------------------------	------------	-----------	---------	--------	--------	-------	-----------------	-----------	---------------	--

## Aust-Agder fylke.

## AA-A. Arendal merkedistrikt.

2 Ms Gulla	h f	T'31	34.3	13.2	6.0	Nygrei	20	0	Selmer Huseby, Arendal
3 Ms Spleis	h k	T'32	39.4	14.9	6.6	Rap	24	0	N M Jacobsen m fl, Arendal
4 Ms Thyra	k f h	T'31	34.0	12.8	6.5	Rap	17	0	Samuel Karlsen Sand, Arendal

## AA-G. Grimstad merkedistrikt.

1 Ms Dagny	f k	T'10	30.0	11.3	5.0	Favorit	5	1	Anders H Olsen, Grimstad
3 4/å —	f	T'13	18.0	5.3	2.0	—	—	0	Conrad Olsen, Grimstad

## AA-L. Lillesand merkedistrikt.

5 Må Ruth	f	T'20	18.0	5.3	2.8	F. M.	2	0	Reinert Eliassen, Lillesand
-----------	---	------	------	-----	-----	-------	---	---	-----------------------------

## AA-R. Risør merkedistrikt.

1 Ms Nora	k h	T'?	34.8	13.4	5.8	Kampen	8	0	Petter Martinius Pettersen, Risør
2 Ms Alf	k	T'95	36.0	13.5	7.0	Skandia	18	0	P M Gundersen, Risør
3 Må Leif	f k	T'31	18.0	5.5	1.8	Sleipner	3	0	Leif Hansen, Risør
4 Ms Flora	k	T'06	34.0	11.8	4.2	Pors	7	0	Knud Martin Olsen, Risør
5 Ms Catarina <sup>2)</sup>	f k	T'?	35.0	13.0	6.0	Hein	8	0	Ludvig Lundberg m fl, Risør
6 Ms Freden	k h	T'23	36.0	13.0	6.0	Rap	11	0	Martin Gregersen, Risør
7 Ms John	f k	T'?	27.0	10.6	5.0	Grei	4	0	Klaus Knutsen, Risør
9 Ms Kersti	k	T'12	46.9	18.4	7.8	Avance	35	0	Bernt Larsen, Risør
10 Ms Brødrene	h k	T'27	35.4	13.7	6.3	Rap	17	0	Johan Lundberg, Risør
11 Ms Fram	k h	T'28	48.8	17.1	7.5	Munkt.	45	0	Alf Gundersen, Risør
12 Ms Magda	h k	T'20	31.0	11.0	5.2	Skandia	8	0	Knut Knutsen, Risør

## AA-T. Tvedestrand merkedistrikt.

f. t. ingen merkepl. fiskefarkoster.

## AA-D. Dypvåg merkedistrikt.

1 Ms —	t	T'04	23.0	7.0	4.0	Sleipner	5	0	Nils Tollaksen, Borøy
3 Må Donny	f k	T'14	19.0	5.2	2.0	Evenr.	2	2	Olaf S Kristoffersen m fl, Borøy
4 Må —	f t	T'20	20.1	5.7	2.3	Sterk	3	1	H A Henriksen, Lyngør
5 Må —	k f	T'?	19.0	5.5	2.1	Sterk	2	0	Jens Jensen, Lyngør
6 Må —	k f	T'14	20.0	6.0	2.3	Americ.	4	1	Ole Gundersen, Lyngør
7 Må Dine	k	T'17	19.0	5.3	2.0	Americ.	4	0	Karsten Kristensen, Lyngør
8 Må —	k	T'08	18.2	5.3	1.8	Meteor	3	1	Nils Ellingsen, Lyngør
10 Må —	f	T'89	18.5	4.8	1.5	Atlanta	3	0	Jehn Andersen, Vestre Sandøya
11 Ms Gudrun	k	T'06	31.0	11.0	5.3	Levahn	8	0	Jens Jensen m fl, Lyngør
12 Ms Løva	k	T'10	37.0	14.0	7.0	Drott	10	0	Anders Ambjørnsen, V. Sandøya
13 Ms Veslekari	k	T'?	40.5	16.6	5.8	Thor	12	0	Ole Eriksen, Vestre Sandøya
14 Ms Liv	k	T'20	38.5	14.5	7.2	Wichm.	20	0	Anders Nilsen, Lyngør
15 Ms —	k f	T'?	25.0	10.8	6.0	Motor	9	0	J Berntsen m fl, Vestre Sandøya
16 Ms Guri	k	T'31	40.3	15.0	6.9	Wichm.	25	0	Godtfred Jensen, Lyngør
17 Ms Lex	h k	T'31	46.0	16.1	8.5	Skandia	40	0	Anker Stamland, Lyngør
18 Ms Hilda	k h	T'31	40.0	14.5	7.0	Wichm.	20	0	Age Stamland, Lyngør
19 Ms Rapp	k f	T'05	34.0	11.5	7.0	Rap	9	0	Chr H Knutsen, Vestre Sandøya
20 Ms Klipen	k	T'00	62.0	14.0	6.0	Grei	40	0	Ludvig Pettersen, Lyngør

## AA-E Eide — AA-FL Flosta.

Farkostens nummer, art og navn	Anvendelse	Materiale	Byggeår	Lengde	Bredde	Dybde	Maskin, navn	Anvendelse	F. & langstb.	Eierens (den korresponderende reders) navn og postadresse
1 Ms Thora	k h	T'08	37.3	13.0	5.3	Fairb.	10	0	John Thorsen m fl, Homborsund	
2 Ms Mågen	k	T'96	28.0	10.0	5.0	Ottereren	5	0	Konrad Thorsen m fl, Homborsund	
3 Ms Anna	k	T'98	26.0	10.0	4.0	?	6	0	Elling Arnevig, Eide pr Lillesand	
4 Må Gulla	k f	T'15	22.0	6.0	3.0	Fairb.	4	0	Karl Havnevåg m fl, Homborsund	
5 4/å —	k f	T'10	18.0	5.3	2.2	—	—	0	Karl Havnevåg m fl, Homborsund	
6 Må Ester	f k	T'17	22.0	6.5	3.0	Fairb.	3	1	And O Kjekstad m fl, Homborsund	
7 4/å —	k f	T'00	18.0	5.5	2.0	—	—	0	And O Kjekstad m fl, Homborsund	
8 4/å —	f	T'08	18.0	5.1	1.7	—	—	0	Jens Nilsen, Homborsund	
9 4/å —	f	T'10	18.2	5.1	1.9	—	—	0	Gustav Nilsen, Homborsund	
10 Må Jenny	f k	T'16	22.5	6.0	2.5	?	4	1	Jens Andersen, Homborsund	
11 4/å —	f	T'10	18.0	5.0	1.8	—	—	1	Kristian Thomassen, Homborsund	
12 4/å —	f	T'97	18.0	4.9	1.6	—	—	0	Thomas Nymann m fl, Homborsund	
13 Må —	f k	T'16	22.3	6.4	3.2	Fairb.	6	2	Niels Johannessen, Homborsund	
14 4/å —	f	T'05	16.5	4.5	3.0	—	—	0	Ole Andersen, Homborsund	
15 Ss Marri	k	T'10	28.0	12.0	5.0	—	—	0	Jens Andersen, Homborsund	
17 Ms Gula	f	T'06	33.0	11.0	5.0	Fairb.	8	0	Jens Kjekstad m fl, Homborsund	
18 Ms Torval	k f	T'05	32.0	11.5	4.7	Levahn	4	0	Elling A Vesøe, Homborsund	

## AA-FJ. Fjære merkedistrikt.

1 Må Therje	Vikon k	T'07	25.0	8.5	3.6	Grei	3	2	Tønnes Tønnessen m fl, Hessnesøy
2 Må Bør	k	T'20	22.0	6.2	2.4	Rollo	4	1	Karl J Wold, Hessnesøy
3 Må Ester	f k	T'12	20.0	5.0	2.0	Høivold	3	1	Martin Torsø, Hessnesøy
5 Må Tryg	f	T'12	20.0	5.0	2.5	Americ.	4	1	Tønnes Abrahamsen, Hessnesøy
6 Må Kvalø	ft	T'14	19.3	5.5	1.9	Sandow	2	2	Petter A Pettersen, Hessnesøy
7 Må —	f	T'15	20.0	5.7	2.2	Sleipner	4	2	Andreas L Thomassen, Ulenes pr Grimstad
8 4/å —	f	T'80	18.0	5.3	1.9	—	—	0	Hans Tønnessen, Hessnesøy
9 4/å —	f	T'98	17.0	5.0	2.0	—	—	0	J Gundersen, Rønnes pr Grimstad
10 4/å —	f	T'02	17.5	5.0	2.0	—	—	0	Gunder Olsen, Rønnes pr Grimstad
11 4/å —	f	T'06	18.0	5.0	2.0	—	—	0	A Andreassen, Rønnes pr Grimstad
12 4/å —	f	T'02	18.0	5.0	2.0	—	—	0	K Johannessen, Rønnes pr Grimstad
13 Må —	f k	T'19	19.0	5.5	2.0	Meteor	3	0	Thomas T Bukjær, Fevik
14 4/å —	f	T'18	17.0	5.0	2.0	—	—	0	Hans Tellefsen, Hessnesøy
15 Må Ekko	f	T'18	19.0	5.3	2.1	Sleipner	4	2	A Ambrosiussen, Hessnesøy
16 4/å —	f	T'00	18.0	5.0	2.0	—	—	0	J Henriksen, Ulenes pr Grimstad
17 4/å —	f	T'02	18.0	5.6	1.7	—	—	1	D Jørgensen, Ulenes pr Grimstad
18 4/å —	f	T'05	17.5	5.0	1.8	—	—	0	Alfr Stålesen, Rønnes pr Grimstad
19 4/å —	f	T'75	18.0	5.0	2.0	—	—	0	Reinhard Reinhardsen, Hessnesøy
20 4/å —	f	T'95	17.0	5.0	2.0	—	—	0	D Frich, Hessnesøy
21 4/å —	f k	T'18	18.3	5.0	2.5	—	—	2	Johs Emil Røslund d y, Fevik

## AA-FL. Flosta merkedistrikt.

2 Må —	k	T'13	18.8	5.4	2.2	Bridgep.	2	1	Kr Thorbjørnsen, Narestø
3 Må —	f k	T'06	18.0	5.0	2.0	Meteor	3	0	Theodor Andersen, Narestø
4 Må Is	k f	T'14	18.2	5.0	2.0	F. M.	2	0	Guttorm Nilsen, Staubø
6 Må —	k	T'12	18.8	5.6	2.2	Eagle	3	0	P Holm, Staubø
7 Må Kvik	f k	T'17	18.0	5.5	2.0	Kvik	3	0	Daniel Sørensen, Staubø
9 Må Rolf	k f	T'17	18.2	5.3	2.0	C. Perf.	3	1	Ole Karlsen, Dal, Narestø
10 Må —	k f	T'14	18.2	5.4	1.8	F Adam	2	0	Arnold Johnsen m fl, Staubø
11 Må Trask	k f	T'95	18.4	5.0	2.0	F Adam	2	0	K Gundersen, Staubø
13 Ms Ferm	k	T'12	31.5	12.0	6.0	Grei	7	0	Guthorm Nilsen, Staubø

Farkostens nummer, art og navn	Anvendelse	Materiale	Byggeår	Lengde	Bredde	Dybde	Maskin, navn	Antall HK	F. & langstb.	Eierens (den korresponderende reders) navn og postadresse
<b>AA-HS. His merkedistrikt.</b>										
1 Ms Alken	k	T	08	33.0	12.0	6.0	Norrøna	6	0	H A Carlsen, Hisøy pr Arendal
2 Ms Mågen	k f	T	96	27.2	10.7	4.9	Favorit	5	0	Ingv Andersen, Hisøy pr Arendal
4 Ms Fram	k	T	31	38.0	14.3	7.0	Rap	24	0	Chr Møller-Hansen, Kolbjørnsvik
5 Ms Kamel I	k h	T	31	39.6	14.2	6.6	Rap	24	0	Georg Andersen, Kolbjørnsvik
7 Ms Rap	k	T	10	33.0	12.0	6.0	Rap	12	0	P Ingolf Arildsen, Kolbjørnsvik
8 Ms Mågen	k	T	?	35.0	13.0	6.0	Rap	17	0	Harald Asheim, Kolbjørnsvik
10 Ms Liv	k f	T	33	28.0	10.5	5.2	Marna	3	0	A Henriksen m fl, Hisøy pr A.dal
<b>AA-H. Høvåg merkedistrikt.</b>										
1 Må Alfa	k	T	?	21.0	6.0	2.5	Alpha	4	0	A Andreassen, Åkerøya
2 Ms Anglis	k	T	30	36.5	13.7	6.0	Wichm.	20	0	G Henrik Arntsen, Skottevik
3 Ms Pronto	k f	T	17	39.1	13.6	5.6	Nygrei	30	0	Otto Hæstad, Ulvøysund
4 Ms Ternen	k	T	04	30.5	10.7	5.1	Rap	12	0	Sv Syvertsen m fl, Åkerøya
5 Må Glimt	k	T	28	21.0	6.0	2.6	Sleipner	4	0	Kristian Kristiansen, Skottevik
7 Ms Dragen	k	T	08	35.3	11.9	4.3	Rap	12	0	Johan K Ribe, Ulvøysund
8 Ms Defender	k h	T	06	33.5	12.3	6.3	Avance	20	0	Ommund Kristiansen m fl, Åkerøya
10 Ms Prøven	k	T	06	34.9	12.2	5.8	Vestkyst	8	0	Johan E Hæstad, Høvåg
11 Mk Ragnvald	h	T	25	38.3	13.0	5.9	J Munkt.	28	0	Anders Thorsen, Åkerøya
14 Ms Dan	k	T	09	33.8	12.4	4.3	Dan	8	0	H C Hanssen m fl, Gamle Hellesund
15 Ms Martha	k	T	00	33.0	11.5	5.7	Fairb.	5	0	Sigurd Andersen m fl, Ulvøysund
16 Ms Synnøve	k	T	05	31.4	11.3	4.8	Avance	6	0	Johs Kristiansen m fl, G. Hellesund
18 Må —	f k	T	19	19.0	5.8	2.0	Mianus	3	0	Oluf Natvig, Skottevik
19 Må Mai	f k	T	19	19.0	5.5	2.0	Fairb.	3	0	Jacob A Ribe, Ulvøysund
20 Må Petra	f k	T	12	18.0	5.0	2.0	Americ.	2	0	Johan K Ribe, Ulvøysund
21 Må Rut	k f t	T	15	21.7	6.3	2.3	Fairb.	5	0	Abr H Ramsøen, Skottevik
22 Må Ternen	k f	T	19	19.0	5.8	2.0	Mianus	3	0	Oskar A Ramsøen, Skottevik
23 Må Bob	k f	T	19	20.0	6.0	2.0	Mianus	3	0	Jonas Årsnæs, Skottevik
24 Ms Gå På	k	T	18	36.0	12.5	6.0	Avance	12	0	Ole Grønvold, Åkerøya
25 Må —	k f	T	10	21.0	8.0	?	Vonder	3	0	Arthur Akselsen, Åkerøya
26 Må Rut	f k	T	17	19.3	5.7	2.0	Americ.	2	0	Johan E Hæstad, Høvåg
27 Ms Signe	k	T	96	31.0	12.0	4.5	Fairb.	5	0	Gotfred Gundersen, Ulvøysund
28 Må —	f k	T	04	19.0	5.0	2.0	Americ.	2	0	Gotfred Gundersen, Ulvøysund
29 Ms Mågen	k	T	05	33.8	12.4	5.5	Avance	12	0	Antvort Nilsen m fl, G. Hellesund
30 Ms Enigheden	k	T	05	32.0	11.4	5.5	Rap	9	0	Olaf Jørgensen, Gamle Hellesund
31 Må Mågen	k f t	T	17	20.0	6.1	2.2	Americ.	4	0	Johs Andersen m fl, Ulvøysund
32 Må Fred	k f	T	18	19.0	5.6	2.2	Americ.	4	0	Håkon Hansen, Gamle Hellesund
33 Må Rallo	k f	T	12	17.5	4.5	1.8	Americ.	2	0	Thorvald Eskedal, Skottevik
37 Må —	f k	T	07	20.5	5.8	2.3	Americ.	4	0	J Jonassen, Gamle Hellesund
38 Må Odd	f k	T	?	18.0	5.0	2.0	Americ.	2	0	Harald Johnsen, Åkerøya
39 Må Smart	k f	T	09	20.0	5.7	2.2	Brigdep.	2	0	Andreas Nilssen, Ulvøysund
40 Må Sproit	k f	T	10	20.0	6.0	2.0	(Kr.sand)	3	0	Salve Bech, Ulvøysund
41 Må —	k f	T	?	16.0	6.0	3.0	Sleipner	4	0	Nils Hæstad, Sævik, Høvåg
42 Må —	f k	T	14	19.0	5.7	2.0	Fairb.	4	0	Gustav Kristensen, Skottevik
43 Må Svalen	f	T	12	19.0	5.5	3.0	Waterm.	4	0	Christian Christiansen, Skottevik
44 Må Kitty	f	T	16	19.1	5.4	2.3	WChuut	3	0	A J Nilssen, Ramsøen, Skottevik
45 Må —	f	T	10	19.0	5.8	2.3	Mianus	3	0	Th Knudsen, Hæstad, Høvåg
46 Må —	f	T	09	18.8	4.9	1.9	Americ.	2	0	Nils Nilssen, Hæstad, Høvåg
47 Må —	k f	T	17	20.0	6.0	2.2	(Randes.)	4	0	Gustav Knudsen m fl, G Hellesund
48 Må Mabel	f	T	20	19.2	5.3	2.0	Sleipner	3	0	Ole Nilssen, Ulvøysund
49 Må —	f	T	?	17.5	4.8	2.0	Sleipner	3	0	Knud Lorentsen, Åkerøya
50 Må —	f	T	07	19.0	5.5	2.0	C. Perf.	2	0	Ole Hermansen, Dalane i Nedenes
51 Må Trygg	k f	T	11	18.5	5.0	2.0	Americ.	2	0	A Govertsen, Gamle Hellesund

Farkostens nummer, art og navn	Anvendelse	Materiale	Byggeår	Lengde	Bredde	Dybde	Maskin, navn	Antall HK	F. & fangstb.	Eierens (den korresponderende reders) navn og postadresse
52 4/å —	f	T ?		18.0	5.5	1.5	—	—	0	Anders Thomassen, Høvåg
53 Må Reillino	k f	T 14		18.8	5.8	2.3	Palmer	2	0	Gregers Nilsen, Ulvøysund
54 4/å —	f	T 20		17.0	5.3	2.1	—	—	0	Gregers Nilsen, Ulvøysund
55 4/å Thekla	f	T 09		18.0	6.0	2.0	—	—	0	Jacob Christiansen, Ulvøysund
56 4/å —	f	T 07		18.2	5.1	2.4	—	—	0	Arnold Govertsen, Høvåg
57 6/å —	f	T 98		18.0	5.5	2.0	—	—	0	Oluf Olsen, Høvåg
58 4/å —	f	T ?		16.0	5.0	1.7	—	—	0	Oluf Olsen, Høvåg
59 Må Emma	f	T 21		20.0	6.0	2.2	Bridgep.	4	0	Otto Hæstad, Høvåg
60 4/å —	k f	T 74		18.0	5.0	1.7	—	—	0	Hans Berentsen, Gamle Hellesund
61 4/å —	f	T 09		18.0	5.5	1.7	—	—	0	Ommund Tellefsen, Ulvøysund
62 4/å —	f	T 00		18.3	5.3	1.8	—	—	0	L A Jacobsen, Akerøya
63 4/å —	f	T ?		17.0	4.0	2.0	—	—	0	Peder Hansen, Høvåg
64 Må Gå på 2	f	T 21		19.0	6.0	3.0	Fairb.	2	0	Ole Grønvold, Akerøya
65 4/å Lilli	f	T ?		18.0	5.5	2.0	—	—	0	Elisabeth Nilsen, Ulvøysund
66 4/å —	f k	T 99		17.0	6.0	1.8	—	—	0	Håkon Knudsen, Gamle Hellesund
67 4/å —	f k	T 99		17.0	5.9	1.8	—	—	0	Sverre Knudsen, Gamle Hellesund
68 Må Lyn	k	T 21		22.0	7.0	2.5	Fairb.	5	0	Johan Jacobsen, Gamle Hellesund
69 4/å —	k f	T 96		18.0	5.2	1.8	—	—	0	Karl Korneliussen, Akerøya
70 Må —	f k	T ?		78.2	5.6	2.4	Americ.	4	0	Karl Johansen, Ulvøysund
71 4/å —	f	T ?		17.0	5.9	1.8	—	—	0	Ole A Olsen, Høvåg
72 4/å —	f	T 04		17.0	5.0	1.8	—	—	0	Nils Karlsen, Gamle Hellesund
73 4/å —	f	T 16		17.3	5.5	2.0	—	—	0	Knud Nilsen m fl, Gamle Hellesund
74 4/å —	f	T 14		18.0	5.0	1.7	—	—	0	Th Johannessen m fl, Skottevik
75 4/å —	f	T 96		18.0	5.0	2.0	—	—	0	T A Tønnessen, Gamle Hellesund
76 Må —	f	T 18		17.9	5.2	1.8	Vonder	2	0	Ole Chr Hæstad, Høvåg
77 Må Lykkens	Prøve	T 22		20.5	6.3	2.5	Sleipner	4	0	Selmer Huseby, Skottevik
78 Må —	f k	T 22		21.3	7.3	2.8	Rap	4	0	Håkon Knutsen m fl, G. Hellesund
79 Må —	f	T 22		19.5	6.0	2.3	Sleipner	3	0	Knud Nilsen, Gamle Hellesund
80 Må —	f t	T 22		22.0	6.5	2.3	Sleipner	3	0	P B Olsen, Høvåg
81 Må Nissa	f	T 17		18.7	5.3	2.0	Lathr.	3	0	Olaf Jørgensen, Gamle Hellesund
83 Må —	f	T 22		13.0	6.0	2.2	F. M.	3	0	L A Jacobsen, Akerøya
84 6/å —	f	T ?		17.5	4.5	1.5	—	—	0	Harald Johnsen, Høvåg
85 4/å —	f	T 11		17.0	5.5	1.9	—	—	0	Johs Berentsen, Gamle Hellesund
86 Må Solveig	f	T 12		20.0	6.0	2.0	Fairb.	3	0	Harald Hansen, Skottevik
87 4/å —	f	T 03		18.0	5.2	2.2	—	—	0	Johs Kristiansen, Gamle Hellesund
88 Ms Ella	f k	T 04		32.1	11.6	4.3	Vestkyst	8	0	Hans Hansen, Skottevik
89 Må Rap	f	T 14		20.0	5.5	2.5	Sleipner	3	0	Sverre Syvertsen, Akerøya
90 Må —	k	T 22		21.0	6.8	2.6	Sleipner	4	0	Johs Berntsen, Gamle Hellesund
91 Må Hvalen	t f	T 99		29.4	11.4	4.5	Dan	5	0	Thor Andersen, Akerøya
93 Mk Ruth	f	T 18		39.9	13.9	6.1	Skandia	25	0	Th Knudsen m fl, Høvåg
94 Må —	f	T 24		18.5	5.5	2.2	Sleipner	3	0	Walter Jørgensen, Gamle Hellesund
95 Må —	f	T ?		22.2	6.9	3.2	Vestkyst	4	0	Nils Nilssen, Ulvøysund
96 Ms Dybvik	k f	T 25		36.0	14.0	6.3	Rap	15	0	Tønnes Andersen, Ulvøysund
98 Må —	k	T 15		24.0	5.0	3.5	Sleipner	5	0	K Herseth, Akerøya
99 Må Ternen	k	T 24		22.8	7.0	2.9	Sleipner	4	0	Aksel Larsen, Høvåg
100 4/å —	f	T 18		16.0	5.0	2.0	—	—	0	Elias Moen, Dalane i Nedenes
101 Ms Hai	k	T 09		34.5	12.3	6.0	Rap	9	0	Tobias Hansen, Høvåg
102 Ms Ella	k	T 91		28.0	11.0	4.5	Sleipner	5	0	Kristian Nilsen, Ulvøysund
103 Må Pourquoipas	t k	T 26		22.0	7.0	2.8	Marna	4	0	Bernt Wåge, Akerøya
104 Ms Trollet	h k	T 94		35.1	14.0	6.4	Sleipner	5	0	Sevrin Sakariassen m fl, Høvåg
106 Ms Nils Eriksen	k	T 96		29.0	9.7	5.0	Skandia	4	0	Jakob Ribe, Ulvøysund
107 Må Sleipner	k	T 32		24.3	8.0	3.4	Sleipner	6	0	Johs Berentsen, Gamle Hellesund
108 Må Mågen	k	T 25		19.0	5.8	2.3	Sterk	3	0	Kr Kristiansen, Gamle Hellesund
109 Må Lilly	k	T 29		20.0	6.0	2.5	Marna	4	0	Trygve Isaksen, Gamle Hellesund

Farkostens nummer, art og navn	Arvendelse	Materiale	Byggear	Lengde	Bredde	Dybde	Maskin, navn	Antall HK	F. & fangstb.	Eierens (den korresponderende reders) navn og postadresse
110 Må Svalen	k	T	30	21.0	6.3	2.5	Marna	4	0	Nils S Nilsen, Gamle Hellesund
111 Ms Lillian	k	T	32	38.5	14.2	6.8	Wichm.	25	0	Edvard Hæstad, Høvåg

## AA-LV. Landvik merkedistrikt.

1 Må Bertha	f k	T	18	21.0	5.5	2.1	Sleipner	4	0	Ole Jensen, Håøen pr Grimstad
4 4/å	f k	T	13	18.0	5.0	?	—	—	0	L Kristoffersen, Morvig pr Gr.stad
5 4/å	f k	T	04	18.0	5.0	?	—	—	0	M Pedersen, Holvig pr Grimstad
6 Må Agnes	f	T	32	19.0	6.0	2.1	Marna	3	0	S Jørgensen, Holvik pr Grimstad
7 4/å	f k	T	12	18.0	5.0	?	—	—	0	K Johansen, Holvig pr Grimstad
8 Må	f k	T	10	18.0	5.0	?	Sleipner	3	0	H Karlsen, Holvig pr Grimstad
9 4/å	f k	T	18	17.0	4.8	?	—	—	0	A Hendriksen, Holvig pr Grimstad
10 4/å	f k	T	10	17.0	4.5	?	—	—	0	M Matiesen m fl, Kragevik pr Grimstad
12 Må Bølgen	f k	T	18	22.0	5.5	?	Fix	4	0	Olaus Olsen, Bjørøen pr Grimstad
13 Må Lyng	f	T	12	20.0	6.0	2.5	Fix	4	0	N Knudsen, Bjørøen pr Grimstad
14 Må Mågen	f k	T	21	20.0	6.0	2.0	Solo	3	0	K Knudsen, Molland pr Grimstad
15 Må Sinclair	f k	T	15	20.0	5.5	2.2	Americ.	4	0	K Kristiansen, Molland pr Gr.stad
16 Må Star	k f	T	20	20.0	6.0	3.0	Kvik	4	0	O Hendriksen, Holvig pr Grimstad
19 Må Kvik	f k	T	23	20.0	6.6	2.5	Kvik	4	0	M Jensen, Kragevik pr Grimstad
20 Må Triksie	f	T	17	18.0	5.0	2.0	Sleipner	3	0	J Jørgensen, Holvig pr Grimstad
21 Må Ethel	k f	T	32	19.0	5.8	2.2	Marna	3	0	P Henriksen, Holvig pr Grimstad
22 Må Lilli	f	T	32	18.3	5.0	2.0	Marna	3	0	Kr Kristoffersen, Borkedal pr Grimstad
23 Må Stø	k f	T	32	21.5	6.3	2.9	Sleipner	5	0	O Edvardsen, Støle pr Grimstad
24 Må Ternen	k f	T	21	22.0	5.8	2.3	Motor	4	0	N Kristiansen, Støle pr Grimstad
25 Må Klo	f	T	27	19.1	5.8	2.1	Sleipner	3	0	Kr Nilsen, Landvik pr Grimstad

## AA-SN. Stokken merkedistrikt.

1 Ss Valrosa	k f	T	15	32.0	11.3	4.3	—	—	1	K Ambrosiusen m fl, Saltred
--------------	-----	---	----	------	------	-----	---	---	---	-----------------------------

## AA-S. Søndeled merkedistrikt.

1 Ms Duen	k	T	06	34.0	12.0	5.5	Pors	7	0	Teod Johansen m fl, Fidje pr Risør
2 Ms Snap	f	T	95	32.0	12.0	4.0	Gideon	6	0	H Robertsvik, Robbersvik pr Risør
4 Ms Fram	f	T	07	36.0	14.0	6.0	Drott	15	0	Andr Andreassen, Søndeled
5 Ms Marry	f	T	27	31.0	11.0	6.0	Gideon	8	0	Harald Robertsvik, Risør
6 Ms Morgengry	k h	T	31	36.0	13.5	6.5	Rap	22	0	L Nicolaisen, Nøisomheten pr Risør
7 Ms Sandnesfjord	k h	T	32	38.2	14.6	6.6	Gideon	23	0	E Andreassen m fl, Sandn. pr Risør

## AA-TØ. Tromøy merkedistrikt.

1 Ss Fisken	k	T	04	33.0	12.0	5.5	—	—	0	K R Rævesand, Tromøy pr Arendal
2 Ss Ruth	k	T	05	32.0	10.8	5.0	—	—	0	Johan Jobsen, Tromøy pr Arendal
3 Ms Svalen	k	T	89	30.5	11.2	3.8	Grei	7	0	A Mortensen m fl, Tromøy pr Arendal
4 Ss Alfa	k	T	?	28.4	10.8	5.2	—	—	0	R Kristoffersen, Rekevik i Nødenes
5 Må Ternen	f	T	12	17.9	5.2	2.1	Meteor	3	0	L Berthelsen, Tromøy pr Arendal
6 Ms Rægevik	f k	T	10	32.0	11.5	5.5	Rap	15	0	I Pedersen m fl, Tromøy pr Arendal
10 Ms Hildur	k	T	?	34.0	11.5	5.0	Skandia	12	0	Gj Sivertsen, Tromøy pr Arendal
11 Mk Norden	k h	T	?	62.0	18.2	8.2	Skandia	20	0	Nils Olsen, Tromøy pr Arendal
13 Må Makrelen	k f	T	?	24.0	7.0	3.0	Marna	3	0	Peter Jensen, Tromøy pr Arendal
14 Ms Daggry	k	T	30	34.0	11.8	6.5	Rap	15	0	Asbjørn Gill, Tromøy pr Arendal
15 Ms Lyng	k	T	30	37.0	14.0	7.0	Rap	24	0	S Svendsen, Tromøy pr Arendal
16 Ms Svalen	k	T	32	37.0	14.0	7.0	Rap	24	0	G Hegeaasm fl, Tromøy pr Arend.



## AA-VM Vestre Moland — AA-Ø Øyestad.

Farkostens nummer, art og navn	Anvendelse	Materiale Byggeår	Lengde	Bredde	Dybde	Maskin, navn	Antall HK E. & fangstb.	Eierens (den korresponderende reders) navn og postadresse
1 Ms Perlen	k	T'07	32.0	11.0	5.5	Tryg	12	0 C Kvivig, Kvivig nr Lillesand
2 4/å —	f k	T' ?	15.3	5.0	1.6	—	—	0 Jakob Samuelsen, Brekkestø
3 Ms Hein	f k	T'04	37.0	12.5	5.5	Hein	10	0 Th Govertsen, Brekkestø
4 Må Kvik	t	T'15	20.0	7.5	3.3	Alpha	4	0 T Knudsen, Langøen pr Lillesand
5 Må Ternen	f k	T'10	20.0	6.0	3.4	Vonder	5	2 O Nilsen, Kvivig pr Lillesand
6 Må Svanen	f k	T'08	18.0	5.0	3.0	Americ.	4	2 R Kvivig, Kvivig pr Lillesand
7 4/å —	f	T'00	16.0	5.0	1.3	—	—	0 Jørgen Govertsen, Brekkestø
8 Må Lyna	f	T'90	18.0	5.2	2.0	Ideal	2	1 Anders Flak, Brekkestø
9 4/å —	f	T'95	17.0	5.1	1.9	—	—	1 Jørgen Govertsen, Brekkestø
10 4/å —	f	T'95	20.0	5.5	3.0	—	—	1 Thorvald Govertsen, Brekkestø
11 Ms Rap	k	T'03	32.0	11.7	4.5	Americ.	8	0 Govert Govertsen, Brekkestø
12 4/å —	f	T'19	17.0	5.0	2.7	—	—	0 Daniel Svendsen, Brekkestø
13 4/å —	f	T' ?	12.0	4.5	2.2	—	—	1 Gerhard Govertsen, Brekkestø
14 Ms Fram	f	T'04	37.9	12.0	5.6	Vestkyst	8	0 Hans Knudsen, Langøen pr L.sand
16 Må Snap	f	T'19	18.8	5.4	1.8	Fairb.	3	2 Oluf T Govertsen, Brekkestø
17 4/å —	f	T'06	18.0	5.0	1.8	—	—	0 Tellef Karlsen, Brekkestø
18 4/å —	f	T'05	17.5	5.3	2.3	—	—	0 Christian Govertsen, Brekkestø
19 4/å —	f	T' ?	18.4	5.3	1.7	—	—	0 Ommund Arntsen, Brekkestø
20 4/å —	f	T'15	17.0	5.5	2.0	—	—	2 T Arntsen, Humlesund pr Lillesand
21 Må Maria	f	T'12	19.5	5.3	2.3	Brigdep.	2	0 Martin Natvig, Brekkestø
22 4/å —	f	T'03	18.2	5.3	1.8	—	—	0 Johan S Johannesen, Brekkestø
23 4/å —	f	T' ?	18.0	5.4	2.0	—	—	0 Kristian Larsen m fl, Brekkestø
24 4/å —	f	T'00	19.4	5.6	1.7	—	—	0 Rudolf Andersen, Brekkestø
25 Må Handy	f	T'03	17.5	4.8	1.6	Atlanta	2	1 Tønnes A Tønnesen, Brekkestø
26 4/å —	f	T'03	18.4	4.6	1.7	—	—	0 Peder Thomassen, Brekkestø
28 4/å —	f	T'20	13.0	5.5	1.8	—	—	0 John Børresen, Mæbo pr Lillesand
29 4/å —	f	T' ?	15.3	5.1	1.6	—	—	0 Oluf Olsen, Skuggevik pr Lillesand
30 Må Alken	f	T'20	17.0	5.3	1.3	?	2	0 Karl Govertsen, Brekkestø
31 4/å —	f	T'92	19.0	5.2	2.0	—	—	0 K Isaksen, Torskebæk pr Lillesand
32 Må Alken	f k t	T'22	22.0	6.3	2.8	Sleipner	5	0 Mart Nilsen, Kvivig pr Lillesand
33 4/å —	f	T'10	17.0	5.0	1.8	—	—	0 Oluf N Olsen, Brekkestø
34 Ms Häbrand	k	T'99	30.0	11.0	4.5	Levahn	4	0 Oluf N Olsen, Brekkestø
35 Må Liv	f	T'19	20.0	5.7	3.3	Sleipner	3	0 H Knudsen, Langøen pr Lillesand
36 Ms Forsøget	k f	T'06	35.5	12.0	5.5	Stabil	8	0 Th Govertsen, Brekkestø
37 Mk Løining	h	T'75	100.2	23.3	11.4	Bolind.	120	2 A/S Løining, Møglestu pr. Lillesand
38 4/å —	f	T'24	18.0	5.0	2.0	—	—	0 Jørgen A Jonassen, Brekkestø
39 Ms Espevik	k	T'95	27.0	10.5	4.5	Skandia	4	0 G Loland, Brekkestø

## AA-ØM. Østre Moland merkedistrikt.

f. t. ingen merkepl. fiskefarkoster.

## AA-Ø. Øyestad merkedistrikt.

1 Ms Agnes	k	T'10	31.0	11.8	5.4	Rap	24	0 O E Johnsen, Øyestad pr Arendal
7 Ms Evinda	f k	T'13	33.8	12.2	7.0	Skandia	8	0 Lars Larsen, Strømmen pr Arendal
8 Ms Proven 3	k	T'30	36.6	13.4	7.0	Rap	24	0 B Barthol森, Strømmen pr Arend.

Farkostens nummer, art og navn	Anvendelse	Materiale	Byggeår	Lengde	Bredde	Dybde	Maskin, navn	Antall HK	F. & fangstb.	Eierens (den korresponderende reders) navn og postadresse
-----------------------------------	------------	-----------	---------	--------	--------	-------	-----------------	-----------	---------------	--

## Telemark fylke.

## TK-B. Brevik merkedistrikt.

1 Ms Måken	f k	T'98	32.0	11.0	6.0	Rap		0	0	Theodor Tobiassen, Brevik
3 Ms Skumdotten	f	T'09	27.2	10.6	4.5	Rap		6	0	Lars Halvorsen, Brevik
5 Ms Kvik	f k	T'04	36.0	12.0	6.0	Rap		11	0	Ludvig L Gufre, Brevik
8 Mk Nelly	k	T'24	38.3	14.4	5.5	(Tysk)		15	0	Jacob Mela m fl, Brevik
9 M Skoger	h	T'21	158.0	31.5	12.6	Bolind.		320	2	A/S Skoger, Langangen, Brevik
10 Må —	f k	T'29	21.0	6.0	2.5	Kraft		3	0	Peder Johansen, Brevik
11 Ms Måken	f k	T'04	25.0	6.5	5.0	Prima		6	0	Marie Hovland, Brevik

## TK-K. Kragerø merkedistrikt.

1 Ms Ulabrand	k	T'19	44.3	15.4	6.9	Stabil		25	0	Peder Andersen m fl, Kragerø
2 Ms Terna	k	T'00	29.5	10.0	4.8	Skandia		4	0	Peder Andersen, Kragerø
3 Må —	k f	T'14	22.0	?	?	Fix		4	2	Abraham Kristensen m fl, Kragerø
4 M? Paul	f	T'?	35.0	13.0	6.0	Smart		4	0	Karl Johansen, Kragerø
5 D Bjerka	th	S'05	206.6	32.7	21.3	Damp		616	1	Rederiaktieselskapet »Kragerø«
6 Må —	k f	T'19	20.0	5.5	3.0	F. M.		2	1	Lars Halvorsen, Kragerø
7 6/å —	k f	T'15	20.0	5.5	2.5	—		—	0	Halvor Halvorsen, Kragerø
8 4/å —	k f	T'84	18.0	5.5	2.5	—		—	0	Nils Halvorsen, Kragerø
9 Må Høiden	f	T'22	21.0	6.0	2.5	Stenk		3	0	Johan Olsen, Kragerø
10 4/å Bølge	k	T'22	20.6	5.9	2.3	—		—	0	Alf Abrahamsen, Kragerø

## TK-L. Langesund merkedistrikt.

1 Ms Levan	k	T'14	26.2	8.5	4.1	Smart		4	0	Nils Nilsen, Langesund
2 Ms Puss	k	T'13	24.8	9.0	4.2	Rap		10	0	Thomas Nilsen, Langesund
3 Ms Winje	k f	T'19	26.0	8.5	5.0	Grei		8	0	Nils Isaksen, Langesund
4 Ms Ingrid	k f	T'?	33.0	12.5	5.0	Rap		17	0	Elias Hansen, Langesund
5 Ms —	k f	T'80	33.0	12.0	5.3	Wichm.		10	0	Amandus Fredriksen, Langesund
6 Må Astrid	k f	T'19	22.0	6.8	2.7	F. M.		4	2	Amandus Fredriksen, Langesund
7 Ms —	k f	T'10	28.0	10.0	7.0	Sleipner		5	1	Ole Nystrand m fl, Langesund
8 8/å —	f	T'02	23.3	6.6	2.2	—		—	0	Dagfin Nilssen m fl, Langesund
9 Ms Svanen	k f	T'06	30.8	11.5	5.3	Rap		14	0	Ole Mustad, Langesund
10 Ms Nor	k	T'18	28.2	9.3	5.0	Rap		8	0	Halvor A Halvorsen, Langesund
11 Må —	f k	T'22	21.0	6.5	2.3	Sterk		3	2	Otto Gjertsen, Langesund
12 Ms Grei	k	T'06	32.5	12.0	5.0	Rap		17	0	Oluf Kristoffersen, Langesund
14 Ms —	k	T'20	28.0	9.3	4.8	Grei		6	0	Bjarne Johansen, Langesund
15 Mk Torden- skjold	k	T'?	33.0	12.5	5.0	Rap		12	0	Albert Karlsen, Langesund
17 Ms —	k	T'23	30.0	11.0	5.7	Karm		10	0	Erling Karlsen, Langesund
18 Ms Wichmann	k	T'23	29.5	10.5	5.5	Wichm.		6	0	Jacob M Hansen, Langesund
20 Ms Elise	k	T'23	30.0	11.0	5.7	Rap		17	0	Ole M Mustad, Langesund
22 Ms Randi	k	T'23	28.0	10.3	5.0	Rap		10	0	Hj Thommesen, Langesund
23 8/å —	f	T'20	25.4	8.1	2.4	—		—	0	Anders Åsmundsen m fl, Langesund
24 Ms Kari	k f	T'24	33.2	12.5	6.0	Rap		11	0	Kristen Thormodsén, Langesund
25 Ms Brann	k	T'98	32.7	11.8	5.1	Rap		17	0	Anders Åsmundsen m fl, Langesund
27 Ms —	k	T'08	29.5	8.7	4.3	Avance		10	0	Thorleif Olsen, Langesund
28 Ms Emanuel	k f	T'?	30.0	11.3	4.6	Ideal		8	0	Herman Svendsen, Langesund
29 Ms Pil	k	T'?	33.5	12.0	6.0	Rap		17	0	Alfred Andersen, Langesund
30 Ms Nordvest	k	T'17	32.0	12.0	6.0	Wichm.		8	0	Peder Isaksen, Langesund
31 Ms Cissi	k	T'10	30.0	10.4	6.0	Wichm.		6	0	Jonas Gundersen, Langesund

## TK-L Langesund — TK-BL Bamble.

Farkostens nummer, art og navn	Anvendelse	Materiale	Byggear	Lengde	Bredde	Dybde	Maskin, navn	Antall HK	F. & fangstb.	Eierens (den korresponderende reders) navn og postadresse
32 Ms Fram	k h	T	23	34.0	13.2	5.3	Rap	15	0	Nils Th Nilsen, Langesund
33 Ms Alken	k	T	88	32.0	12.5	7.0	Stabil	8	0	Thomas Olsen, Langesund
34 Mk Astor	h k	T	?	48.0	10.5	6.0	Skandia	30	0	H S Nilsen m fl, Langesund

## TK-S. Skien merkedistrikt

f. t. ingen merkepl. fiskefarkoster.

## TK-SH. Stathelle merkedistrikt.

1 6/å — f T'18 21.0 5.0 2.0 — — 0 Nicolai P Berg, Stathelle

## TK-BL. Bamble merkedistrikt.

1 MÅ —	f	T	17	22.0	7.0	2.9	Prima	4	2	T Thomsen, Bamble pr Langesund
2 Ms Fram	k	T	05	32.0	11.0	7.0	Rap	8	0	Anders P Buktene, Breisand
3 Ms Kvik	k	T	90	33.0	14.0	8.0	Sleipner	5	0	Laurits Johannessen m fl, Åby
4 Ms Snar	k	T	88	27.6	10.0	4.4	Populær	4	0	Hans J Trosby, Åby
5 Ms Rap	ft	T	99	26.2	9.5	5.0	Alpha	4	2	Erik K Hafsum m fl, Åby
6 Ms Fri	k	T	10	30.3	11.0	6.2	Rap	8	0	Sigurd Isaksen, Åby
7 6/å —	f	T	08	20.2	6.7	1.8	—	—	0	Thoresius Våg m fl, Breisand
8 Ms Torden- skjold	k	T	06	32.3	11.2	5.5	Kampen	12	0	Karl Olsen m fl, Trosby
9 Ms Bamse	fk	T	86	30.0	12.0	6.0	Sleipner	5	3	Kr Nystrand, Bamble pr Langesund
10 Ms Ruth	k	T	26	30.2	10.5	5.3	Grei	10	0	Ingvald Ek, Eikestrand
11 6/å —	kf	T	18	21.0	6.1	1.8	—	—	0	Kr Kristoffersen, Åby
12 MÅ —	fk	T	15	20.7	6.0	2.4	Sleipner	3	2	Kristoffer O Vinje, Åby
13 MÅ —	f	T	14	21.5	6.2	2.3	Sleipner	4	2	J Hvalvik, Bamble pr Langesund
14 MÅ —	fk	T	99	21.0	5.5	1.8	Sleipner	3	1	Anders Hvalvik, Åby
15 MÅ —	fk	T	12	21.0	7.0	2.3	Ideal	3	2	Lars R Valvik, Åby
16 MÅ —	fk	T	16	21.2	6.5	2.3	Sleipner	3	1	Anders Aslaksen, Breisand
17 MÅ —	fk	T	16	20.7	5.6	2.5	Excell.	3	1	Johs Olsen, Rogn pr Langesund
18 Ms Måken	k	T	21	29.0	10.0	5.0	Rap	8	0	Natanael Wold, Bamble pr Langes.
19 MÅ Dragen	kf	T	11	22.0	6.8	2.8	Smart	4	1	Søren Bredsand, Breisand
20 Mk Ruth	k	T	17	29.0	9.6	5.0	Skandia	8	0	S Wilhelmssen, Bamble pr Langes.
21 Ms Eik	k	T	26	27.0	9.3	5.3	Rap	5	0	Abraham A Eik, Eikestrand
22 MÅ —	fk	T	18	21.2	6.3	2.3	Brigdep.	3	1	Ole A Troidalen, Breisand
23 Ms Lilli	k	T	12	25.4	7.7	4.6	Skandia	8	0	Nils Ulstrup, Bamble pr Langesund
24 MÅ Sleipner	fk	T	18	21.5	6.6	2.6	Sleipner	4	3	Jul Ludvigsen, Breisand
25 MÅ —	f	T	18	22.6	6.7	2.5	F. M.	4	1	Karl Olsen, Trosby
26 4/å —	f	T	10	16.5	5.0	1.7	—	—	0	Anders Ludvigsen, Breisand
27 MÅ Detroit	f	T	08	20.0	6.0	2.5	Detroit	3	0	Elling Pedersen, Breisand
28 MÅ —	f	T	12	21.0	5.8	2.3	Sleipner	4	1	Peder Olsen, Åby
29 MÅ —	fk	T	20	21.7	8.0	2.5	Sleipner	3	0	Knut Melby, Åby
30 MÅ —	kf	T	18	21.0	6.0	2.4	F. M.	4	1	Hans A Sekkekilen, Åby
31 MÅ —	kf	T	14	21.0	6.0	2.5	C. Perf.	3	1	Andreas J Sanvik Åby
32 MÅ —	f	T	?	23.0	6.5	2.5	Sleipner	3	1	Nils Jensen m fl, Åby
33 6/å —	f	T	15	19.4	5.7	1.9	—	—	0	Peder O Nilsen, Åby
34 MÅ —	fk	T	18	21.0	6.0	2.4	Sleipner	3	1	Jørgen A Sanvik, Åby
35 MÅ —	f	T	18	21.3	6.0	2.3	Sleipner	3	0	Kr Kristoffersen, Åby
36 MÅ —	f	T	17	21.5	6.5	2.3	Sleipner	4	1	L Halvorsen m fl, Salen pr L.sund
38 MÅ —	f	T	07	19.8	5.6	2.0	Sleipner	3	1	Lars Clausen m fl, Breisand
39 Ms Stjernen	fk	T	?	33.0	12.0	5.0	Grei	5	0	Hans Olsen, Bamble pr Langesund
40 4/å —	f	T	20	16.3	4.8	1.8	—	—	0	Fredrik Hansen, Breisand
41 Ms Sigene	k	T	22	34.0	14.0	7.0	Rap	15	0	Johan Jacobsen, Åby

Farkostens nummer, art og navn	Anvendelse	Materiale	Byggear	Lengde	Bredde	Dybde	Maskin, navn	Antall HK	F. & f angstb.	Eierens (den korresponderende reders) navn og postadresse
42 Ms Nora	k	T	23	37.0	14.5	7.3	Rap	20	0	Emanuel Eek, Eik pr Langesund
43 Ms Skagerak I	k	T	32	35.4	13.5	6.2	Rap	18	0	John Eek, Eikestrand
45 Ms Hvalen	k f	T	18	28.8	9.7	5.3	Gamma	8	2	J H Hvalvik m fl, Åby
46 Må —	f	T	21	20.0	6.2	2.4	Kvik	3	1	Ludvik Larsen, Åby
47 Ms Kvik	f k	T	23	24.0	8.0	4.7	Kvik	5	0	Peder O Nilsen, Åby
48 Ms Ingrid	k f	T	25	30.0	11.0	5.8	Sterk	12	0	Thor Thomsen, Fagerli pr Langes.
49 Ms Kyrre	k	T	25	39.5	14.7	6.7	Levahn	22	0	Chr O Vinje, Åby
50 Ms Magna	k	T	19	37.5	14.2	6.3	Rap	22	0	L Wold Larsen, Bamble pr L.sund
52 Ms —	k	T	18	34.0	13.5	7.0	Skandia	12	0	P O Brevikstrand m fl, Åby
53 Ms Skagerak	k h	T	26	34.0	13.0	7.7	Rap	15	0	Isak Eik, Eikestrand
54 Ms Daggy	k	T	27	35.5	13.5	6.3	Levahn	12	0	Olaf L Kjøhøen, Åby
55 Ms Rabbestad	k	T	23	28.5	10.0	5.0	Wichm.	8	0	Johs N Hansen, Eikestrand
56 Ms Snar	k l	T	?	30.0	11.5	4.5	Kampen	6	1	Age Pedersen m fl, Breisand
57 Mk Forswecht	k	T	?	36.0	12.0	4.0	Grei	5	0	Halv Halvorsen Wold, Eikestrand

## TK-E. Eidanger merkedistrikt.

1 Ms Kvik	k f	T	90	34.0	13.0	5.5	Rap	15	0	Anker Stamland, Sandøystrand
2 Ms Astri	t	T	89	30.9	11.5	5.6	Skandia	8	0	Oluf J Sandøen, Sandøystrand
3 6/Å —	f	T	19	23.0	7.0	2.0	—	—	0	Nils Nilsen, Eidanger pr L.sund
4 Ms Frig	k	T	15	29.0	9.5	5.5	Prima	3	0	Nils Nilsen m fl, Eidanger pr L.sund
5 Ms Fram	k	T	10	26.0	7.5	4.5	F. M.	4	0	Johannes Wold, Sandøystrand
7 Ms Stella	k	T	22	37.0	14.3	7.0	Populær	30	0	O Kristiansen m fl, Sandøystrand
8 6/Å —	f	T	08	19.0	5.0	2.5	—	—	0	Ole Isaksen m fl, Bergsbygda
9 6/Å —	f	T	16	17.0	5.5	1.5	—	—	0	A Silvik, Bjerkøen pr Langesund
10 6/Å —	f	T	16	21.0	7.0	1.8	—	—	0	A Silvik, Bjerkøen pr Langesund
11 6/Å —	f f	T	09	19.0	5.0	1.7	—	—	0	J Nystrand, Bjerkøen pr Langesund
12 8/Å —	f	T	20	23.5	6.5	2.0	—	—	0	J Nystrand, Bjerkøen pr Langesund
13 6/Å —	f	T	21	18.5	5.3	1.8	—	—	0	A Antonsen, Eidanger pr L.sund
14 Ms Tvende										
15 6/Å —	Brødre k	T	09	34.7	12.3	4.4	Rap	15	0	Henry Pedersen, Sandøystrand
16 6/Å —	f	T	12	22.0	6.3	1.8	—	—	0	Halvor Hansen, Sandøystrand
17 6/Å —	f	T	06	20.0	6.0	1.7	—	—	0	Hans Ruberg, Sandøystrand
17 6/Å —	f	T	05	19.0	5.8	1.7	—	—	0	Arnt Nilsen m fl, Sandøystrand
18 6/Å —	f	T	01	21.0	5.8	1.3	—	—	0	Oluf Jacobsen, Sandøystrand
19 6/Å —	f	T	10	19.5	5.3	1.8	—	—	0	Karl Jensen, Bergsbygda
20 6/Å —	f	T	18	23.0	6.3	1.8	—	—	0	Karl Jensen, Bergsbygda
21 6/Å —	f	T	21	22.0	6.3	1.8	—	—	0	Nils Stamland, Sandøystrand
22 6/Å —	f	T	19	21.0	5.5	1.7	—	—	0	Olaf Pedersen, Eidanger pr L.sund
23 6/Å —	f	T	19	21.0	5.5	1.7	—	—	0	C Knutsen, Eidanger pr L.sund
26 6/Å —	f	T	11	20.0	5.5	1.5	—	—	0	Nils Stamland, Sandøystrand
27 6/Å —	f	T	18	18.0	4.5	1.3	—	—	0	Arnt Nilsen, Sandøystrand
28 6/Å —	f	T	?	17.0	4.3	1.3	—	—	0	Hans Ruberg, Sandøystrand
30 6/Å —	f	T	01	20.0	5.5	1.5	—	—	0	Lars Kristiansen, Helgeroa
31 4/Å —	f	T	14	16.0	5.5	1.3	—	—	0	Lars Kristiansen, Helgeroa
32 MÅ Viken	f	T	17	21.0	6.0	2.5	F. M.	3	0	Lars Kristiansen, Helgeroa
33 4/Å —	f	T	10	17.0	5.0	1.3	—	—	0	Ingolf Jacobsen, Helgeroa
34 MÅ Ella	f k	T	20	22.0	6.8	2.7	Kvik	4	0	Ingolf Jacobsen, Helgeroa
35 6/Å —	f	T	11	20.2	5.8	1.8	—	—	0	Ole Nilsen, Helgeroa
36 6/Å —	f	T	17	18.5	5.0	1.6	—	—	6	Ole Nilsen, Helgeroa
37 6/Å —	f	T	10	21.0	7.0	1.8	—	—	0	Jacob Tangene, Eidanger pr L.sund
38 MÅ Stabil	f	T	?	20.0	6.0	2.0	Stabil	6	8	Abraham Jakobsen, Langangen
39 6/Å —	f	T	19	18.0	5.0	1.3	—	—	0	Arnt Håsen, Helgeroa
40 6/Å —	f	T	19	21.0	5.7	1.7	—	—	0	S Olsen m fl, Herøen pr Porsgrund
41 6/Å —	f	T	13	17.5	4.8	1.3	—	—	0	Martin Døvik, Eidanger st.

## TK-E Eidanger — TK-ST Skåtøy.

Farkostens nummer, art og navn	Anvendelse	Materiale	Byggeår	Lengde	Bredde	Dybde	Maskin, navn	Anrall HK	F. & fangstb.	Eierens (den korresponderende reders) navn og postadresse
42 6/å	---	f	T14	17.8	5.0	1.4	---	---	0	H H Oksøen, Eidanger pr Brevik
43 6/å	---	f	T12	20.0	5.5	1.5	---	---	0	Martin Eriksen, Sandøystrand
44 6/å	---	f	T18	23.0	7.0	1.9	---	---	0	Alf Berg, Bergsbygda
45 6/å	---	f	T19	21.0	6.6	1.5	---	---	0	Nils Andreassen m fl, Langangen
46 4/å	---	f	T14	17.5	5.0	1.5	---	---	0	Hans A Tangen, Skjelsvik
47 6/å	---	f	T ?	21.0	6.2	1.6	---	---	0	Hans A Tangen, Skjelsvik
48 6/å	---	f	T18	25.0	7.0	1.9	---	---	0	Erik Tangen, Skjelsvik
49 4/å	---	f	T18	19.0	6.0	1.6	---	---	0	Erik Tangen, Skjelsvik
50 6/å	---	f	T ?	17.5	4.9	1.3	---	---	0	Hans P Solvik, Bergsbygda
51 4/å	---	f	T18	17.3	5.5	1.6	---	---	0	E Kristoffersen, Eidanger pr L.sund
52 8/å	---	f	T18	22.3	6.4	1.6	---	---	0	Trygve Hansen, Heistad st.
53 6/å	---	f	T20	18.6	5.8	1.7	---	---	0	Lars Nor m fl, Eidanger
54 6/å	---	f	T23	20.4	6.2	1.7	---	---	0	Lars Nor m fl, Eidanger
55 6/å	---	f	T19	20.7	5.6	1.7	---	---	0	Reidar Stamland, Sandøystrand
56 6/å	---	f	T23	19.0	6.0	2.0	---	---	0	Arnt Håøen, Helgeroa
57 6/å	---	f	T24	22.0	6.0	1.8	---	---	0	H J Jacobsen, Eidanger st.
58 Ms Villy	---	k	T24	37.8	14.7	7.0	Rap	20	0	Reidar Stamland, Sandøystrand
59 6/å	---	f	T23	23.0	6.0	1.7	---	---	0	Amund Lunde, Nystrand
60 Ms Solveig	---	k	T24	33.0	12.5	6.3	Rap	15	0	A Silvik, Bjerkøen pr Langesund
61 6/å	---	f	T24	22.0	6.4	1.7	---	---	0	Marius Dahl, Skjelsvik
62 Må Kvik	---	f	T24	21.5	6.1	2.3	Sleipner	4	0	Marius Dahl, Skjelsvik
63 Ms Svalen	---	k f	T91	33.5	12.5	6.0	Stabil	8	0	Jørgen Løken, Sandøystrand
64 Ms Kitti	---	k f	T25	33.0	12.8	6.2	Rap	15	0	Olaf Jakobsen, Sandøystrand
65 Ms Skoger	---	h	T21	158.0	31.5	14.0	Bolind.	320	0	A/S Skoger, Langangen
66 Må	---	f	T25	21.7	6.5	2.8	Sleipner	4	0	Arthur Pedersen, Aroen pr Brevik
67 Ms Grei	---	f k	T ?	25.0	8.0	4.8	Grei	4	0	Olaf Pedersen, Arøen pr Brevik
69 Ms Svanen	---	k	T10	37.0	13.3	5.8	Grei	17	0	Johan Henriksen, Sandøystrand
70 Ms Terje	---	h k	T28	54.2	20.1	9.6	Rap	45	0	E Rodsvik m fl, Sandøystrand
71 Ms Falken	---	k	T29	36.5	14.6	6.5	Rap	24	0	S Nilsen m fl, Eidanger pr L.sund
72 Mk Eva	---	k	T29	35.8	15.4	?	Rap	29	0	Harry Jakobsen, Sandøystrand
73 Ms Nøkken	---	k f	T18	41.5	15.0	6.3	Rap	22	0	Alf Stamland, Sandøystrand
74 Mk Liss	---	k	T31	37.7	15.2	7.0	Rap	29	0	Ingv Eriksen, Sandøystrand
75 Ms Erna	---	k	T31	35.2	13.7	6.3	Rap	17	0	Kr Jacobsen m fl, Sandøystrand
76 Ms Bellmann	---	k	T31	35.2	13.7	6.3	Rap	17	0	Alfred Jakobsen, Sandøystrand
77 Ms Mågen	---	k	T05	33.0	13.0	6.0	Rap	15	0	Petter Jakobsen, Sandøystrand

## TK-SD. Sannidal merkedistrikt.

1 Må Blankenberg	f	T05	19.0	5.5	2.0	F. M.	4	0	J Blankenberg, Kammerfors pr Kragerø
2 Må Nøkken	f	T ?	19.0	6.0	3.0	Ferro	3	0	Jahn Kristiansen, Sannidal
3 Må Glimt	f	T19	22.5	6.8	3.0	Stabil	5	0	Joh Johannesen, Kjølebrønd

## TK-ST. Skåtøy merkedistrikt.

1 Ms Kvik	k f	T90	32.0	12.0	4.5	Penta	4	0	I Torsen, Studsholmen pr Kragerø
2 Ms Odin	k f	T22	29.0	11.5	7.5	Rap	8	0	J Olsen m fl, Stråholmen pr Kr.ø
3 Ms Mågen	k	T00	27.0	10.4	4.4	Ferro	4	0	Andr Olsen, Rauane pr Kragerø
4 Ms Bris	k	T09	30.5	10.4	5.0	Stabil	6	0	Georg Michaelsen, Skåtøy
5 Ms Stella	k f	T31	33.0	12.7	6.5	Wichm.	12	0	L Amundsen m fl, Stråholmen pr Kragerø
6 Ms Krikken	k	T96	29.0	10.0	5.0	Grei	4	0	Olaus Olsen, Skåtøy

Farkostens nummer, art og navn	Anvendelse	Materiale	Byggeår	Lengde	Bredde	Dybde	Maskin, navn	Antall HK	F. & fangstb.	Eierens (den korresponderende reders) navn og postadresse
7 Ms Portør <sup>1)</sup>	k	T	?	29.0	10.0	4.0	Fix	4	0	Carl Pedersen, Portør pr Kragerø
8 Ms Bernhard	k	T	02	30.0	10.8	5.6	Rap	10	0	N Markusen, Rauane pr Kragerø
9 Ms Viking	k	T	08	31.7	11.2	5.7	Grei	6	0	Mathias Olsen, Bekvik pr Kragerø
10 Ms Jupiter	f k	T	?	29.5	11.0	4.5	Grei	4	0	Alex Andersen, Portør pr Kragerø
11 Ms Emma	f k	T	?	28.0	10.5	4.5	Kragerø	4	0	Ludv Hansen, Bråtømyr pr Kragerø
12 Må —	f k	T	10	21.0	7.0	2.2	Prima	3	1	A Strandmyr, Levang pr Kragerø
13 Må Sandov	f	T	?	21.0	6.0	?	Sandov	4	1	Karl Johannesen, Breisand
14 Må —	f	T	12	21.4	6.3	2.3	Smart	2	1	Ole H Breisand, Tåtø pr Kragerø
15 Må Tryg	f	T	15	18.0	5.3	2.0	Pan	2	1	Mathias Olsen, Bekvik pr Kragerø
16 Må Snar	f	T	19	19.0	5.0	2.0	C. Perf.	2	1	Nils Jakobsen, Fossing
17 Må Kvik	f	T	20	19.0	5.3	1.1	Americ.	2	1	N P Olsen, Børtø pr Kragerø
18 Må Lom	f	T	19	20.0	6.0	2.2	C. Perf.	4	0	Børre Olsen, Skåtøy
19 Må Kvik	f	T	12	20.0	5.5	2.1	C. Perf.	2	1	Jens Th Olsen, Kirkeholmen pr Kr.ø
20 Må Svanen	f	T	12	20.5	5.8	2.3	Sleipner	4	2	Halvor Jensen m fl. Fossing
21 Må Ternen	f	T	20	22.0	7.0	2.7	Sleipner	4	1	Sigurd Pedersen, Skåtøy
22 Må —	f	T	03	18.0	4.7	1.8	F. M.	2	1	I Olsen m fl. Gjetholmen pr Kragerø
23 Må Fix	k f	T	07	21.3	6.8	2.8	Fix	3	1	Knut Pedersen, Portør pr Kragerø
24 Må —	f	T	10	20.0	6.0	2.0	Americ.	2	1	A Larsen, Røsholmen pr Kragerø
25 Må Hval	f	T	13	18.0	4.0	3.0	Americ.	2	1	A Gundersen, Oreholmen pr Kr.ø
26 Må Fix	f k	T	08	18.0	5.1	1.9	Fix	2	0	Lars Berulfsen, Gumøy pr Kragerø
27 Må Sleipner	f k	T	16	20.0	5.5	2.1	Sleipner	4	0	Johs Danielsen, Arø pr Kragerø
28 Må —	f	T	10	19.0	5.0	2.0	Sterk	2	1	Jakob Jakobsen, Portør pr Kragerø
29 Må —	f	T	06	18.8	5.0	1.8	Sleipner	3	0	H Jensen m fl. Slotholmen pr Kr.ø
30 Må Skarven	f k	T	16	20.0	4.8	2.0	F. M.	2	1	Hans Jensen, Skåtøy
31 Må Pig	f k	T	09	20.4	5.8	2.3	Bridgep.	2	1	L Jakobsen, Røsholmen pr Kr.ø
33 Må Stensund	f k	T	17	20.0	5.5	2.0	C. Perf.	2	1	Abr H Gundersen, Tåtø pr Kragerø
34 Ms Kulpen	f k t	T	85	25.0	10.0	4.0	Bridgep.	4	1	H Abrahamsen, Arø pr Kragerø
35 Ms Dokka	f k t	T	90	35.0	14.0	6.0	Rap	14	0	Alf Abrahamsen, Arø pr Kragerø
37 Må Ternen	f	T	06	20.0	6.0	2.3	Sterk	3	0	N P Knutsen m fl. Skåtøy
38 Må —	f k	T	09	18.7	5.6	2.2	Ideal	3	1	Kristian Thorsen, Fossing
39 Må Mågen	f k	T	19	21.5	7.0	4.5	Populær	4	0	Georg Michaelsen, Skåtøy
40 Må Sleipner	f k	T	06	20.3	5.6	2.3	Sleipner	3	1	L Hansen m fl. Bråtømyr pr Kr.ø
41 Må Korset	f k	T	14	19.0	5.3	2.1	Americ.	4	1	M Pedersen, Korset pr Kragerø
42 Må Kvik	f k	T	17	21.0	5.4	2.4	Ideal	3	0	A E Thorsen, Hasseldalsholmen pr Kragerø
43 Må Ternen	f	T	11	21.0	6.0	2.2	Atlanta	3	1	H Larsen, Studsholmen pr Kragerø
44 Må Fram	f	T	19	18.9	5.6	2.1	Americ.	2	0	Inghart Jensen, Skåtøy
45 4/å —	f	T	20	21.0	6.0	1.7	—	—	0	Theodor Gundersen, Skåtøy
46 4/å —	f	T	18	18.0	6.0	1.7	—	—	0	Ole Gundersen, Tåtø pr Kragerø
47 Må Stærk	f k	T	21	20.0	5.5	2.1	Sterk	2	0	Alex Andersen, Portør pr Kragerø
48 Må Halsen	f	T	?	21.0	6.0	2.0	Americ.	3	1	Lars E Halsen, Fossing
49 Må Ruggen	f k	T	22	21.7	6.7	2.6	Sleipner	4	1	Nils Knutsen m fl. Skåtøy
50 Ms Nora	f k	T	22	32.0	12.0	6.0	Grei	5	0	Mikal Pedersen, Korset pr Kragerø
51 Må Bel	f k	T	22	18.0	5.7	2.0	Sterk	3	0	H Williams, Rauane pr Kragerø
52 Må Signe	f k	T	22	21.8	6.8	2.3	Smart	3	0	Joh Markusen, Rauane pr Kragerø
53 Må Færro	f k	T	22	21.5	6.7	2.2	Ferro	4	0	Karl O Olsen, Korset pr Kragerø
54 Må Høivarde	f k	T	13	21.0	6.0	2.2	Ideal	3	0	Ole Kittilsen, Høivarde pr Kragerø
55 Må Rollo	f k	T	21	20.0	6.0	2.2	Sleipner	3	0	Ole Olsen, Korset pr Kragerø
56 Må Rut	f k	T	22	20.3	6.0	2.2	Sterk	3	0	Ingv Hansen, Dypsund pr Kragerø
57 Må Måken	f k	T	22	19.0	5.4	1.9	Sterk	3	0	Georg Michaelsen, Skåtøy
58 Må Varden	f k	T	17	22.5	6.3	2.5	Sleipner	3	0	Tobias Olsen, Høivarde pr Kragerø
59 Må Brødrene	f k	T	20	22.0	6.4	2.7	Sleipner	4	0	Sig Pedersen, Korset pr Kragerø
60 Må Gutten	f k	T	21	18.0	4.5	1.8	Meteor	3	0	J A Martinsen, Rauane pr Kragerø
61 Må Lom	f k	T	07	20.7	6.0	2.2	Atlanta	3	0	P G Pedersen, Korset pr Kragerø
62 Må Tærna	f k	T	03	18.5	5.0	2.0	Americ.	2	0	J O Hansen, Gjetholmen pr Kragerø

## TK-ST Skåtøy — V-L Larvik.

Farkostens nummer, art og navn	Anvendelse	Materiale	Byggeår	Lengde	Bredde	Dybde	Maskin, navn	Antall HK	F. & fangstb.	Eierens (den korresponderende reders), navn og postadresse
63 Må Sauleputten	f k	T	07	19.0	5.1	2.0	F. M.	2	0	G Pedersen, Gjetholmen pr Kragerø
64 Må Risør	f	T	17	19.5	5.4	2.0	Fiks	3	0	Andr Olsen, Rauane pr Kragerø
65 Må Burø	f k	T	14	21.0	6.0	2.3	?	3	0	Jørgen Thoresen, Skåtøy
66 Må —	f	T	11	18.9	5.3	2.0	Americ.	4	0	Oskar Pedersen m fl, Gjetholmen pr Kragerø
67 Må —	f k	T	21	20.0	5.9	2.1	Sterk	2	0	Ole Halvorsen, Oterøy pr Kragerø
68 Må —	f k	T	17	19.0	6.0	2.1	F. M.	2	0	P Halvorsen, Oterøy pr Kragerø
69 Må Astri	f k	T	19	19.0	5.7	2.2	?	2	0	P R Kristoffersen, Korset pr Kr.
70 Ms Høivarde	f k	T	20	33.0	13.0	6.0	Rap	15	0	A Kittelsen m fl, Høivarde pr Kragerø
71 Må Tærna	f k	T	18	18.5	5.0	2.0	Americ.	2	0	K G S Danielsen, Røsholmen pr Kragerø
72 Må Måken	f k	T	22	20.0	6.0	2.5	Sterk	3	0	T E Tørresen, Jomfruland
73 Må Odd	f	T	?	19.0	5.1	1.9	B. Ø.	3	0	J E Edvardsen, Myren pr Kragerø
74 Må Hauk	f k	T	14	19.0	5.4	2.1	?	2	0	M Tollaksen, Gumø pr Kragerø
75 Må Lillegut	f k	T	22	18.2	5.2	2.1	Sterk	3	0	Peder O Sørli, Tåtø pr Kragerø
76 Må Tåtøy	f	T	23	21.5	6.0	2.0	Sterk	3	0	Ole Gundersen, Tåtø pr Kragerø
77 Må Frank	f k	T	20	18.0	5.0	2.2	Sterk	3	0	And Andersen, Myren pr Kragerø
78 Må Ternen	f k	T	24	20.0	4.2	1.7	Sleipner	4	0	Arnt Thoresen, Skåtøy
79 Må Åsvik	f k	T	24	22.0	7.2	3.3	Sleipner	4	0	Harald Hansen, Skåtøy
80 Må Truls	f k	T	?	20.0	5.5	2.0	Kvik	3	0	Kr Andersen, Portør pr Kragerø
81 Må Fremad	f k	T	24	20.3	5.5	2.2	Fremad	3	1	Amund Gundersen, Skåtøy
82 Må Portør	f k	T	24	19.0	5.5	2.0	Kvik	3	0	Karl Klausen, Portør pr Kragerø
83 Må Spid	f k	T	26	21.0	6.5	2.7	Kvik	4	0	Kr Klausen, Portør pr Kragerø
86 Må Los	k f	T	28	23.0	6.3	2.5	Kvik	5	0	P Sørensen, Portør pr Kragerø
87 Ms Fri 2	k	T	26	38.4	14.6	6.5	Rap	20	0	L Halvorsen, Postmyr pr Kragerø
88 Ms Populær	k	T	97	28.8	11.3	4.8	Populær	6	0	Harald H Åsvik, Skåtøy
89 Ms Håbet	f	T	?	26.7	9.8	4.0	Bolind.	6	2	Lias Bjelkvik, Fossing
90 Ms Lilly	k	T	26	33.1	12.0	5.3	Rap	11	0	H Halvorsen, Postmyr pr Kragerø
91 Ms Bjørg	k h	T	32	45.0	16.4	7.3	Wichm.	30	0	N Kjeldsen, Furuholmen pr Kr.

## Vestfold fylke.

## V-A. Asgårdstrand merkedistrikt.

f. t. ingen merkepl. fiskefarkoster.

## V-HS. Holmestrand merkedistrikt.

1 Ms Frøy [f k | T|26| 37.0|14.0| 7.0| Rap | 20| 0| Magne Gjertsen, Holmestrand

## V-H. Horten merkedistrikt.

3 Ms Falken [t | T|28| 40.0|15.0| 7.5| Rap | 35| 0| Hortens Fiskeforretning, Horten

## V-L. Larvik merkedistrikt.

1 Ms Ester [t | T|04| 33.0|10.0| 3.5| Hexa | 12| 0| H F Christensen, Larvik  
 2 Ms Klara [k | T|17| 35.0|13.0| 6.7| Hein | 9| 0| Haldor Hansen, Larvik  
 3 Ms Ring [k | T|23| 37.6|13.3| 6.9| Rap | 15| 0| Peder M Larsen, Larvik

Farkostens nummer, art og navn	Anvendelse	Materiale	Bygger	Lengde	Bredde	Dybde	Maskin, navn	Antall HK	F. & fangstb.	Eierens (den korresponderende reders) navn og postadresse
4 Mk Lardal	h	T	19	145.3	26.9	11.8	Bolind.	320	6	S/A Ula, Larvik
9 Mk Boken	k	T	29	43.5	16.5	8.0	Rap	35	0	Martin S Larsen, Larvik
14 Ms Rap	t	T	24	27.0	8.0	3.8	Rap	8	0	Kristian Knudsen, Larvik
17 Ms Marit	k	T	?	38.0	13.0	7.0	Hein	12	0	Karl E Lauritzen, Larvik

## V-S. Sandefjord merkedistrikt.

2 Ms Hermod	k	T	18	40.4	16.0	5.9	Rap	24	0	Erik Sjøvold, Sandefjord
3 Ms Tass	t	T	08	26.0	8.0	4.0	Grei	5	0	Tjærandsen & Hansen, Sandefjord
5 Må Odd	k f	T	85	23.0	7.0	3.0	Eureka	4	0	Johan Eriksen, Sandefjord

## V-T. Tønsberg merkedistrikt.

1 Ms Trawl I	k f	T	19	48.8	18.0	7.0	Skandia	35	1	A/S Tønsberg Trawling Co., Tønsb.
2 Må Sigrid	f	T	16	22.0	7.0	3.0	Sleipner	4	0	Mathis Jensen, Tønsberg
3 Ms Emanuel	t	T	?	30.0	11.3	4.5	Ideal	8	0	Hans E Hansen, Tønsberg
4 D Havlyst	h t	T	97	165.5	29.8	15.1	Damp	350	0	Skibs A/S Tønsbergfart, Tønsberg
5 Må Kvik	t	T	05	22.0	8.6	2.8	F. M.	4	0	Nils Kristoffersen, Tønsberg
7 Ms Edmund										
Konget	t	T	06	33.0	12.0	5.8	Rap	9	0	Hans E Hansen, Tønsberg
8 Ms Makrellen	k	T	11	37.6	12.7	5.5	Rap	12	0	A/S Tønsberg Trawling Co., Tønsb.
9 Ms Arne	t	T	19	22.0	7.5	3.7	Hein	6	0	Johan A Andersen, Tønsberg

## V-BR. Borre merkedistrikt.

f. t. ingen merkepl. fiskefarkoster.

## V-BT. Botne merkedistrikt.

f. t. ingen merkepl. fiskefarkoster.

## V-B. Brunlanes merkedistrikt.

1 Ms Martha	k	T	05	32.3	12.0	5.7	Rap	17	0	Kristian Larsen, Nevlunghamn
2 Ms Rap	k	T	02	33.0	12.0	5.5	Rap	14	0	Fredrik Mathisen, Nevlunghamn
3 Ms Maud	k	T	25	38.0	14.7	7.2	Grei	25	0	Ove Jensen, Nevlunghamn
5 Ms Svan	k	T	12	33.0	11.8	5.5	Grei	14	0	Ole Jakobsen, Nevlunghamn
6 Ms Grei	k	T	94	32.0	12.0	4.5	Rap	11	0	Hans Jensen, Nevlunghamn
7 Ms Hellen	k	T	26	36.0	14.0	6.8	Stabil	25	0	Karl Hansen, Nevlunghamn
8 Ms Grei	k	T	10	33.0	12.0	6.0	Grei	14	0	Th Thomassen, Nevlunghamn
9 Ms Finn	k	T	05	27.0	8.0	4.5	Avance	10	0	Lars Jensen, Nevlunghamn
10 Ms Flid	k	T	05	32.7	12.0	6.0	Pors.	15	0	Lars Pedersen, Nevlunghamn
11 Ms Dronningen	k	T	03	32.6	11.5	5.3	Grei	14	0	Anders Andersen, Nevlunghamn
12 Ms Grei	k	T	05	32.0	12.0	7.0	Rap	15	0	Andreas Hansen, Nevlunghamn
13 Ms Sirius	k	T	80	32.0	11.0	5.0	Ferro	5	0	I Johansen, Arøen pr Langesund
14 Ms Signe	k	T	27	35.7	13.7	6.2	Rap	15	0	Arent Andersen, Nevlunghamn
15 Ms Eik I	k	T	28	33.3	12.3	5.3	Rap	14	0	Arthur Marthinsen, Nevlunghamn
16 Ms Guri	k	T	22	34.0	12.0	7.0	Rap	15	0	Hans Lund, Nevlunghamn
17 Ms Sjøblomsten	k f	T	94	31.0	12.0	5.5	Rap	8	0	Peder Martinsen, Nevlunghamn
18 Ms Astrid	k f	T	25	36.0	13.5	6.5	Grei	18	0	Erling Jacobsen, Nevlunghamn
20 Ms Emilie	k	T	03	32.0	11.5	5.3	Rap	10	0	Johan Olsen, Nevlunghamn
21 Ms Fisken	f	T	03	30.0	11.0	5.0	Grei	4	0	Arthur Ludvigsen, Stoksund pr Langesund
22 Ms Måken	k	T	27	33.0	12.0	6.0	Rap	17	0	Hans Chr Nystad, Helgeroa
23 Ms Ingrid	k	T	20	33.0	11.8	6.3	Rap	15	0	Oskar Johansen, Arøen pr L. sund



## V-B Brunlanes — V-SD Sande.

Farkostens nummer, art og navn	Anvendelse	Materiale	Byggeår	Lengde	Bredde	Dybde	Maskin, navn	Antall HK	F. & fangstb.	Eierens (den ko-responderende reders) navn og postadresse
24 Ms Fred	t	T	09	34.5	12.5	5.8	Pors	7	0	Martin H Nystad, Helgeroa
26 Ms Kleg	k f	T	05	26.0	8.0	5.0	Wichm.	7	0	Einar Corneliusen, Nevlunghamn
28 Må Odd	f	T	19	20.0	6.5	2.1	Sleipner	4	1	M Andersen, Stoksund pr L.sund
29 Må Svan	f	T	08	20.0	6.0	2.1	Ideal	3	1	L Andersen, Stoksund pr L.sund
30 Må Eidsvold	f	T	20	22.0	6.8	2.7	Meteor	4	2	A Ludvigsen, Stoksund pr L.sund
31 Må Start	f	T	18	20.7	6.3	2.1	Sleipner	4	1	H J Hansen, Stoksund pr L.sund
32 Må Kvik	f	T	09	21.5	6.3	2.3	Levahn	3	1	K Johannesen, Arøen pr Langesund
33 6/å Mågen	f	T	00	18.0	5.0	1.7	—	—	0	A Isaksen, Stoksund pr L.sund
34 Må Tærnen	f	T	99	17.0	6.0	2.0	Americ.	2	2	Edv Eriksen, Stoksund pr L.sund
35 Må Sleip	f k	T	18	22.0	7.0	2.5	Sleipner	5	1	Martin Johansen, arøen pr L.sund
36 Må Mågen	f t	T	05	19.0	5.3	2.1	F. M.	2	1	Ole Chr Andersen, Helgeroa
37 Må Nør	f k	T	17	21.0	6.3	2.5	Regal	4	1	Ingv Johannesen, Arøen pr L.sund
38 Må Jæger	f k	T	08	20.0	5.7	2.2	Americ.	4	1	Ingv Olsen, Helgeroa
39 Må Tryg	f k	T	16	21.5	6.3	2.3	Sleipner	3	1	Johan Hansen, Helgeroa
40 Ms Forsøget	k	T	04	34.3	11.3	5.2	Rap	12	0	Georg Martinsen, Nevlunghamn
41 4/å Sjølivet	f	T	09	22.0	6.0	1.7	—	—	0	Fredr Johansen m fl, Nevlunghamn
43 Ms Torden- skjold	k	T	05	24.0	8.0	3.0	Alpha	3	0	A Gustavsen, Agnæs pr Stavern
44 Ms Reidar	k f	T	12	31.0	12.0	6.0	Rap	9	0	Karl Haga, Brunlanes pr Stavern
45 6/å Støirja	f	T	21	19.0	5.8	1.5	—	—	0	N Vrangesund, Helgeroa
46 6/å Nain	k	T	13	21.0	6.3	1.6	—	—	0	Johan A Bua, Helgeroa
47 Må Sjøstjerna	f	T	31	21.0	6.3	2.3	F. M.	3	0	J Jacobsen, Stoksund pr Lillesund

## V-N. Nøtterøy merkedistrikt.

1 Ms Skulda	f	T	03	37.0	13.2	5.0	Skandia	6	0	William J Hansen, Nøtterøy
2 Mk Vårliv	h k	T	25	62.3	17.9	7.8	Wichm.	40	1	Julius Sivertsen, Torød
3 Må Sigrid	f	T	15	21.0	6.5	2.0	Lillcut	3	2	O A Andreassen, Kjøpmannskjær
4 Må Elin	f	T	18	18.0	5.8	2.4	Americ.	5	1	Olaf Hansen, Kjøpmannskjær
5 Må Truls	f	T	14	18.4	5.5	2.2	Fix	3	1	Fredr Christiansen, Nøtterøy
6 Må Elise	f	T	?	20.0	6.0	3.0	Meteor	3	1	Herman Olsen, Kjøpmannskjær
7 Må Ellida	f	T	09	17.5	5.0	2.2	Sleipner	3	0	Joh Jensen, Torød
8 SÅ —	f	T	19	17.0	5.3	1.9	—	—	0	Micard Kristensen, Torød
9 SÅ —	f	T	01	17.5	5.5	1.5	—	—	0	Nils Nilsen, Torød
11 Må Ragna	f	T	00	18.3	5.3	1.8	Meteor	4	0	Anton Thorsen, Torød
12 4/å —	f	T	12	18.0	5.0	2.0	—	—	0	Fredrik Jensen, Torød
13 4/å —	f	T	?	16.0	5.0	2.0	—	—	1	Chr Thoresen, Torød
14 4/å —	f	T	?	16.5	4.7	1.7	—	—	0	Karl Thoresen, Nøtterøy

## V-SA. Sandar merkedistrikt.

1 Ms Tryg	k	T	06	33.4	12.0	5.0	Grei	9	0	Fr Andersen, Sandar pr Sandefj.
2 Ms Bob	k	T	07	27.0	10.3	5.3	Rap	4	0	J Andersen, Sandar pr Sandefjord
6 Mk Lillian	f	T	33	28.0	10.0	5.5	Grei	7	0	R Hansen, Sørbyøen pr Sandefj.
7 Ms Bredrene	k f	T	08	35.5	13.1	5.0	Skandia	24	0	Hj Himberg, Ranvik pr Sandefj.
12 Ms Snorre	k	T	04	31.0	12.0	5.5	Rap	17	0	J A Christiansen, Sandar pr S.fjord
13 Ms Hildur	f k	T	24	32.0	12.0	6.0	Rap	11	0	H Mathisen, Sandar pr Sandefjord
16 Ms Snorre	2 f k	T	25	37.5	14.0	7.0	Rap	29	0	Fr Christiansen m fl, Sandar pr S.fj.
17 Ms Nancy	k f	T	09	33.0	12.0	5.5	Rap	11	0	P A Grøn, Sandar pr Sandefjord

## V-SD. Sande merkedistrikt.

2 Ms Morgen	k f	T	00	32.0	11.0	6.0	Rap	10	0	Hans Edvardsen, Sande i Vestfold
3 Må Jonas	t	T	00	26.0	8.0	4.5	Grei	4	0	H Edvardsen, Sande i Vestfold
6 Ms Skarp	f	T	07	32.0	12.0	6.0	Rap	12	0	M Kristiansen, Sande i Vestfold
8 Ms Inga	f	T	00	40.0	13.8	8.2	Rap	15	0	E Edvardsen m fl, Bjørkøen pr Holmestrand

Farkostens nummer, art og navn	Anvendelse	Materiale Byggeår	Lengde	Bredde	Dybde	Maskin, navn	Antall HK	F. & fangstb.	Eierens (den korresponderende reders) navn og postadresse
-----------------------------------	------------	----------------------	--------	--------	-------	-----------------	-----------	---------------	--

## V-SM. Sem merkedistrikt.

1 Ms Elida | f | T'06 | 29.3 | 11.5 | 3.8 | Alpha | 4 | 0 | Fredrik Jacobsen, Sem

## V-SR. Stavern merkedistrikt.

1 Ms Gerd | f k | T'26 | 32.3 | 12.3 | 6.5 | Grei | 16 | 0 | Yngvar Svendsen, Stavern  
 2 Ms Fram | k f | T'05 | 38.0 | 14.5 | 6.5 | Rap | 17 | 0 | Frithjof Olsen, Stavern  
 3 Ms Rappen 2 | k | T'23 | 37.5 | 14.3 | 5.9 | Rap | 15 | 0 | Adolf Snørsvoll, Stavern  
 4 Ms Viking | k f | T'16 | 35.5 | 12.7 | 6.5 | Rap | 18 | 0 | Aksel Nilsen jnr, Stavern  
 5 Ms Færder | k | T'11 | 33.3 | 12.0 | 7.3 | Stabil | 10 | 0 | Hans H Østgård, Stavern  
 6 Ms Sylvia | k | T'20 | 34.0 | 12.3 | 6.0 | Rap | 11 | 0 | Sevrin Nilsen Rakke, Stavern  
 7 Ms Fram | k | T'23 | 33.0 | 12.8 | 6.0 | Rap | 9 | 0 | Anders A Rakke, Stavern  
 8 Ms Mira | k f | T'23 | 34.0 | 13.3 | 6.5 | Rap | 12 | 0 | Sigurd Bergene, Stavern  
 9 Ms Peik | k f | T'02 | 32.3 | 12.0 | 5.5 | Rap | 12 | 0 | Karl A Pettersen, Stavern  
 11 Ms Frithjof | k f | T'04 | 31.0 | 11.0 | 5.0 | Skandia | 6 | 0 | Leonard N Rakke, Stavern  
 12 Ms Bodil | k f | T'07 | 28.5 | 9.5 | 4.7 | Alpha | 4 | 0 | Thorvald Larsen m fl, Stavern  
 14 Ms Ternen | k f | T'12 | 29.5 | 10.3 | 4.7 | Rap | 6 | 0 | Kjartan Pettersen, Stavern  
 15 Ms Alpha | k | T'06 | 20.0 | 8.0 | 5.0 | Alpha | 3 | 0 | Sedor Johansen, Stavern  
 16 Må Veslefrik | f k | T'06 | 24.0 | 8.0 | 5.0 | Kvik | 6 | 0 | Charles Pettersen m fl, Stavern  
 17 Ms Nøkken | t k | T'18 | 41.5 | 15.0 | 6.3 | Rap | 22 | 0 | Ole Edvardsen, Stavern

## V-SK. Stokke merkedistrikt.

f. t. ingen merkepl. fiskefarkoster.

## V-TL. Tjølling merkedistrikt.

2 Må Måken | k | T'94 | 26.0 | 9.0 | 4.0 | Americ. | 6 | 0 | Reinert Jakobsen, Viksfjord  
 3 Ms Vega | k h | T'05 | 37.0 | 13.5 | 6.0 | Hein | 16 | 0 | Anders Andersen, Løve st.  
 6 Ms Sjøflid | k | T'04 | 48.0 | 12.0 | 6.0 | Hexa | 12 | 0 | Svend Christiansen, Viksfjord  
 8 Ms Anna | k | T'03 | 47.0 | 15.3 | 4.5 | Alpha | 30 | 0 | Oskar Carspersen, Løve st.

## V-TM. Tjøme merkedistrikt.

2 Må Flid | f | T' ? | 20.0 | 6.0 | 3.0 | Sleipner | 3 | 0 | Kristian Larsen, Tjøme  
 3 Må Rap | f | T'17 | 20.0 | 6.0 | 2.5 | Fix | 3 | 1 | Olai Marthinsen, Tjøme  
 4 Ms Tryg | f k | T' ? | 33.5 | 13.5 | 5.0 | Grei | 7 | 0 | Kristian Larsen, Tjøme  
 7 Må Snar | f | T'12 | 19.0 | 5.5 | 2.3 | Thor | 3 | 1 | Johan Kristensen, Tjøme  
 8 Må Flink | f | T'93 | 24.0 | 7.5 | 3.0 | F. M. | 3 | 1 | Karl Olausen, Tjøme  
 9 Må Ternen | f | T'18 | 18.0 | 5.5 | 2.5 | Sleipner | 4 | 1 | Hans Johansen, Tjøme  
 10 Må Thor | f | T'13 | 19.0 | 6.0 | 2.5 | F. M. | 2 | 1 | Julius Hansen, Tjøme  
 11 Må Marie | f | T'05 | 19.0 | 5.4 | 2.5 | F. M. | 2 | 1 | Ludvik Kaspersen, Tjøme  
 12 Ms Knut | k | T' ? | 34.5 | 14.0 | 6.0 | Rap | 12 | 0 | Louis Pedersen, Hvasser  
 14 Må Transport | f | T' ? | 22.0 | 7.0 | 2.5 | Sleipner | 3 | 1 | Ingvald Borgesen, Tjøme  
 15 Må Daggrø | f | T' ? | 20.0 | 6.0 | 2.5 | Fix | 3 | 1 | Ole Olsen, Tjøme  
 16 Ms Rap | t | T'91 | 26.0 | 10.0 | 5.0 | Penta | 5 | 0 | August Faltin, Sundene  
 17 Må Sjøulv | f | T'13 | 20.0 | 6.0 | 3.0 | Sleipner | 4 | 2 | Nils Lund, Tjøme  
 18 Må Duen | f k | T'05 | 24.0 | 8.5 | 4.5 | Thor | 7 | 1 | Theodor Evensen, Tjøme  
 20 Må Fiskeren | f | T'18 | 18.0 | 7.0 | 2.5 | Sleipner | 3 | 1 | Hans Martinsen, Tjøme  
 22 Må Kula | k t | T'19 | 20.0 | 7.3 | 3.3 | L. Grei | 4 | 0 | Nils Andersen, Hvasser  
 24 Ms Albertine | f | T'00 | 24.0 | 7.5 | 5.0 | Kampen | 5 | 2 | Arnold Hansen, Hvasser  
 25 Må Flink | f k | T'09 | 18.7 | 5.7 | 2.0 | Fix | 3 | 1 | Torger A Hansen, Tjøme  
 26 Ms Rapp | f | T'24 | 32.0 | 12.0 | 6.0 | Rap | 11 | 0 | Edmund Kristensen, Tjøme  
 27 Må Snar | f k | T'14 | 19.7 | 5.8 | 2.2 | Fix | 3 | 1 | Nikolai Marthinsen, Tjøme

## V-V Våle — BD-R Røyken.

Farkostens nummer, art og navn	Anvendelse	Materiale	Byggesår	Langde	Bredde	Dybde	Maskin, navn	Antall HK	F. o. fangstb.	Eierens (den korresponderende reders) navn og postadresse
-----------------------------------	------------	-----------	----------	--------	--------	-------	-----------------	-----------	----------------	--

## V-V. Våle merkedistrikt.

f. t. ingen merkepl. fiskefarkoster.

## Buskerud fylke.

## BD-D. Drammen merkedistrikt.

f. t. ingen merkepl. fiskefarkoster.

## BD-H. Hurum merkedistrikt.

1 Ms Kjell	t	T'00	33.0	12.0	5.0	Grei	5	0	Marinius Jørgensen, Holmsbu
2 Ms Augusta	k f	T'92	37.0	13.5	7.0	Wichm.	20	2	Mikkal Sivertsen, Holmsbu
3 Ms Bussa	f	T'?	40.0	15.0	6.8	Vestkyst	14	2	Johan Tønnesen, Holmsbu
4 Ms Nor	f	T'25	36.0	13.7	6.5	Rap	15	2	Anton Bråten, Holmsbu
5 4/å Bjørn	f	T'03	23.0	7.0	3.0	—	—	2	Jørgen Karlén m fl, Holmsbu
6 Ms Lyn	f	T'96	32.5	12.3	5.8	Rap	9	2	Anders Larsen, Holmsbu
7 Ms Tryg	f	T'87	34.0	12.0	6.0	Rap	14	2	Hans Andersen, Holmsbu
8 Må Dagny	t	T'15	23.0	6.5	3.0	Sleipner	4	0	Oskar Iversen, Holmsbu
9 Ms Gunnar	f	T'29	36.0	14.0	6.5	Rap	17	3	Jørgen Kristiansen, Holmsbu
10 Ms Trygg	f	T'15	40.3	14.7	7.0	Rap	20	3	Henry Evensen, Storsand i Hurum
11 Ms Ingrid	f	T'29	36.0	13.5	6.5	Rap	17	3	Samuel Johansen m fl, Holmsbu
12 Ms Terje	f	T'14	31.0	11.0	7.0	Grei	11	3	Haldor Kristiansen m fl, Holmsbu
13 4/å —	f	T'03	21.0	6.0	3.0	—	—	2	Aksel Larsen m fl, Holmsbu
14 Ms Valen	k f	T'?	40.0	15.0	6.0	Skandia	20	2	Alfred Frodesen, Holmsbu
15 Ms Brevik	f	T'85	34.3	12.8	5.8	Rap	9	3	Olaf Arnestø m fl, Holmsbu
16 Ms Fridonia	f	T'?	37.0	14.7	5.3	Populær	14	3	E H Hansen, Tofte i Hurum
17 Må Lillegut	f	T'17	23.0	6.3	2.5	Peerl.	6	2	Kristian Evensen, Sætre
18 Ms Per	f	T'?	30.0	12.0	5.0	Grei	8	2	Albert Teigen, Storsand i Hurum
19 Ms Camlauv	f	T'92	34.0	12.3	5.0	Alpha	3	2	Osv Kristiansen, Storsand i Hurum
20 Ms Pil	f	T'?	21.5	7.0	3.2	F. M.	5	0	Hjalmar Rønning, Storsand i Hurum
21 Ms Borghild 2	f	T'32	37.8	14.4	6.3	Rap	18	0	Kristian G Hansen, Holmsbu
22 Ms Thor	f	T'?	33.5	13.0	5.0	?	8	0	Harald Johansen, Tofte i Hurum
23 Ms Emanuel	f	T'23	34.0	12.8	6.2	Rap	11	3	Ingvald Johansen, Holmsbu
24 Ms Finn	f	T'90	34.0	13.0	8.0	Rap	8	0	Haltdan Hansen, Holmsbu

## BD-R. Røyken merkedistrikt.

1 Ms Svan <sup>1)</sup>	f	T'?	33.0	14.0	5.0	Rap	12	0	Chr Evensen, Nærnes
3 Ms Rap	f	T'94	29.0	11.0	5.0	Alpha	3	0	Chr Sand, Nærnes
4 Ms Ulabrand <sup>2)</sup>	f	T'86	33.0	13.5	6.0	Kampen	6	0	Edvard Adamsen, Nærnes
5 Ms Torden- skjold	k f	T'07	33.0	11.6	5.8	Rap	11	0	Karl Grundvik, Nærnes
6 Ms Viking	f	T'?	30.5	12.0	5.0	Alpha	8	0	Wilhelm Gjertsen, Nærnes
7 Ms Anny	f	T'?	28.0	10.5	3.0	Levahn	8	0	Karl Olsen, Nærnes
8 Ms Småen	f	T'95	26.0	9.0	3.0	Grei	7	0	Hjalmar Grundvik m fl, Nærnes
9 Ms Fram 2	f k	T'10	33.0	12.5	6.0	Rap	17	0	Sigurd Svendsen, Nærnes

Farkostens nummer. art og navn	Anvendelse	Materiale Byggeår	Lengde	Bredde	Dybde	Maskin, navn	Antall HK	F. & fangstb.	Eierens (den korresponderende reders) navn og postadresse
10 Ms Oter	f	T'00	30.3	10.0	3.5	Levahn	8	0	Emil Svendsen, Nærnes
11 Ms Akerøy	k f	T'10	34.4	12.6	5.5	Rap	12	0	Ole Nilsen, Nærnes
12 Ms Rap	f	T'21	30.0	11.0	5.8	Rap	11	0	Karl S Nybråten, Nærnes
13 Må Lyn	f t	T'?	21.0	6.0	3.0	Sleipner	4	0	Oskar Jørgensen, Nærnes
14 Ms Frithjof	f	T'?	34.0	7.0	5.0	Alpha	4	0	Kolbjørn Jørgensen, Åros
15 Ms Falken	f t	T'?	24.0	7.0	4.5	Kampen	4	1	Hans Olausen, Åros
16 Ms Snar	f	T'?	28.0	10.0	4.0	Alpha	4	0	Johan Larsen, Åros
17 Ms Thordis	k f	T'?	33.0	12.3	5.7	F. M.	8	0	M Johansen Grundvik, Nærnes
18 Ms Kvik	f	T'?	32.0	12.0	6.0	Rap	12	0	Ludv Hansen Strandli, Nærnes
19 Ms Prøven	f	T'?	33.0	12.5	5.5	Grei	10	0	Lorang Larsen, Åros
20 Ms Fram	f	T'23	33.0	12.0	6.0	Rap	15	0	Karl K Sand, Nærnes

Akershus fylke.

A-D. Drøbak merkedistrikt.

1 Ms Flink	f	T'00	35.0	13.5	8.0	Rap	12	0	Sven S Kjøia, Drøbak
2 4/å —	f	T'02	18.0	5.4	1.9	—	—	0	Johan O Johansen, Drøbak
3 Må —	f	T'?	20.4	5.7	2.1	?	4	1	Lauritz Pettersen, Drøbak
4 Må Falken	t	T'14	24.0	7.0	3.0	Record	6	0	Rudolf Jensen, Drøbak
5 Ms Tor	f	T'?	32.0	12.0	?	Rap	11	0	Walter Hansen, Drøbak
6 Ms Thyra	f	T'?	33.0	13.0	6.0	Rap	8	0	Wilhelm S Hansen, Drøbak

A-S. Son merkedistrikt.

1 Ms Barbe	f	T'84	35.0	12.8	4.7	Rap	15	0	Karl Olsen, Son
2 Ms Nor	f	T'18	31.5	11.8	4.6	Rap	10	0	Johan Jørgensen, Son
3 Ms Bevø	f	T'25	35.5	13.5	6.5	Rap	15	0	Josef Brevik, Son
4 Ms Wera	f	T'09	32.0	12.3	6.5	Rap	11	0	Otto Ottersen m fl, Son
5 Ms Ester	k f	T'17	36.5	12.3	5.8	Rap	15	0	Andreas Fredriksen, Son
6 Ms Silla	t	T'17	42.0	15.1	6.8	Rap	22	0	Soon Hermetikfabrik A/S, Son
7 Ms Nobel	k	T'19	37.2	14.0	5.9	Rap	20	0	Johan Sand, Son
10 Ms Rolf 2	f	T'93	34.0	13.5	7.5	Bolind.	10	0	Adolf Andersen, Son
14 Ms Svea	f	T'?	36.8	13.8	5.4	Bolind.	10	0	Karsten Gulliksen, Son

A-AA. Ås merkedistrikt.

1 Ms Norstjerna	f	T'30	39.3	15.3	7.5	Rap	24	4	K Andresen Paris, Nordby, Ski
2 Ms Turi	f	T'06	40.3	14.8	5.5	Kampen	10	3	J Johansen Granum, Svartskog
3 Ms Ravnen	f k	T'?	35.1	13.8	6.2	Rap	15	3	Jens Jørgensen m fl, Nesset, Ski
5 Ms Fram	f	T'?	40.0	16.0	7.0	Rap	22	3	Erling Nicolaisen, Bårdrud
6 Ms Ragnhild 2	f	T'19	38.5	15.2	6.4	Skandia	15	3	Harald Johansen, Nordby, Ski

A-A. Aker merkedistrikt.

1 Ms Færder	f k	T'?	37.0	13.5	7.0	Rap	24	4	F Kristoffersen m fl, Malmøy pr Oslo
2 Ms Ulven	f	T'20	36.0	13.4	7.0	Rap	12	3	Kr Kristoffersen, Nordstrand
3 Ms Lars	f	T'11	28.0	10.0	5.0	Levahn	10	0	Karsten Christiansen, Bygdøy
4 Ms Rapp	f	T'24	35.0	13.8	6.5	Rap	15	0	Bjarne Kristoffersen, Bekkelaget
5 Ms Anna	f	T'32	40.2	15.7	6.5	Brunv.	20	0	O E Olsen, Østre Aker pr Oslo
7 Ms Kvik	f	T'90	29.5	13.0	4.0	Rap	6	0	M Syversen, Bekkelaget

## A-A Aker — A-B Bærum.

Farkostens nummer, art og navn	Anvendelse	Materiale	Byggeår	Lengde	Bredde	Dybde	Maskin, navn	Antall HK	F. & fangsfb.	Eierens (den korresponderende reders) navn og postadresse
8 6/4 Helga	f	T	18	19.0	6.0	3.0	—	—	0	Hans Kristoffersen, Bekkelaget
9 Må Pilen	f	T	22	21.8	6.2	2.9	F. M.	5	3	Chr Gulbrandsen, Blekøen pr Oslo
10 Må Brooke	f	T	14	23.0	6.0	2.9	Brooke	4	2	Jens Paulsen jr m fl, Killingen pr Bygdøy
11 Ms Malmøy	f k	T	22	39.4	14.9	6.5	Rap	22	3	T Kristoffersen m fl, Malmøy, pr. Oslo
13 Ms Bygdø	f t	T	?	32.0	10.0	4.0	Skandia	8	1	Ørnulf Johannessen, Bygdøy
14 Må Gerd	f	T	17	20.1	5.1	2.1	F. M.	4	1	Kristian Kristiansen, Ljan
15 Må Brisling	f	T	29	25.0	8.0	3.8	Sleipner	6	0	Bjarne Kristoffersen, Bekkelaget
16 Ms Vera	f	T	06	33.0	12.0	4.0	Rap	9	0	O Andersen m fl, Ormøen, Bekkel.
17 Må Ingeborg	f	T	30	20.0	6.0	2.0	Sleipner	4	0	Frithjof Kristoffersen, Bekkelaget

## A-AS. Asker merkedistrikt.

1 Ms Minde	f	T	12	36.0	13.0	6.5	Rap	15	0	Karl Dahl, Vettre
2 Ms Falken	f	T	95	33.0	12.0	5.1	Alpha	4	0	Petter Bjerkåsholmen, Vettre
4 Ms Pil	f	T	14	32.0	11.7	6.0	Rap	14	0	Thor Larsen, Vettre
5 Må Dagmar	f	T	20	22.0	6.5	3.0	Rap	4	2	Konrad Johansen, Vettre
6 Ms Trygg 2	f	T	29	33.0	12.5	6.0	Rap	17	0	Andreas Karlsen, Vollen i Asker
7 Ms Flid	f	T	20	34.2	12.5	6.0	Rap	15	0	Johan Bækvold, Vollen i Asker
8 Ms Arvid	f	T	19	33.0	12.0	6.0	Rap	12	0	Bernt Olsen, Vettre
9 Ms Arne	f	T	20	34.2	12.5	6.0	Rap	12	0	Håkon Larsen, Vettre
10 Ms Sigurd	f	T	95	34.4	12.6	5.4	Rap	12	3	Ole Bækvold, Vollen i Asker
11 Ms Ternen	f	T	?	28.0	12.0	5.0	Levahn	7	3	Nils Andersen, Vollen i Asker
12 Ms Odin	f	T	10	31.0	12.0	6.0	Rap	12	0	Hagb Høium m fl, Vollen i Asker
14 Ms Carold	f	T	?	31.0	11.0	5.0	Rap	14	0	H H Bjerkåsholmen, Vollen i Asker
15 Ms Storegut	f	T	88	28.1	10.0	5.0	Alpha	4	0	Alf Bjerkås, Vollen i Asker
16 Ms Vito	f	T	30	34.4	12.8	5.4	Rap	17	0	Mikael Sundal, Konglungen
17 Ms Per	f	T	?	22.0	7.0	3.5	Rap	4	2	Herman Nilsen, Asker st.
18 Ms Småen	f	T	?	34.5	13.0	5.5	Rap	11	0	Bjørn Andersen, Vollen i Asker
20 Ms Pluggen	f	T	?	31.5	13.0	5.0	Rap	15	0	Herm Kristiansen, Vollen i Asker
22 Ms Veslekari	f	T	?	25.0	10.0	5.0	Rap	6	3	Oskar J Gundersen, Vettre
23 Ms Prøven	f	T	98	33.8	13.0	3.8	Levahn	8	0	Alf Bjerkås, Vollen i Asker
26 Må Måken	f	T	22	19.0	5.5	2.2	F. M.	4	0	Hans Hellerud, Vettre
27 Ms Lyn	f	T	01	36.0	14.0	7.0	Rap	12	0	Albert Ellefsen, Vollen i Asker
29 Ms Havfisken	f	T	09	32.0	12.0	6.0	Rap	9	0	Hans Hansen, Holmenbukta
30 Ms Hanø	k f	T	28	34.0	12.5	6.3	Rap	17	0	Borge Olsen, Vettre

## A-B. Bærum merkedistrikt.

1 Ms Bob	f	T	?	33.0	13.0	6.0	Alpha	5	3	Kristian Kristoffersen, Snarøya
2 Ms Ivar	f	T	?	35.0	13.5	6.0	Rap	7	3	Kristian Pettersen m fl, Snarøya
4 Må Trygve	f	T	14	20.0	6.0	1.8	Meteor	4	1	Einar Kristiansen, Sandvika
5 Ms Fram <sup>1)</sup>	f	T	?	36.0	13.0	5.3	Rap	9	2	Kristian Olsen, Sandvika
6 4/4 —	f	T	04	21.0	6.0	4.0	—	—	1	Kristian Andresen, Sandvika
7 4/4 —	f	T	05	23.0	7.0	3.0	—	—	1	Kristian Kristensen, Snarøya
8 Må Roald	f	T	?	22.0	6.0	4.0	Sleipner	4	1	Aksel Johansen, Snarøya
9 Må Martha	f	T	15	20.0	6.0	3.5	Argo	3	1	Eilif Rossing Olsen, Snarøya
11 Må Betty	ft	T	?	23.0	7.0	3.0	Regal	4	0	Hjalmar Hansen, Snarøya
12 Må Trygg	ft	T	98	19.0	5.5	2.5	Regal	3	0	Oskar Kristensen, Snarøya
13 Må Ninni	ft	T	14	22.0	6.0	2.5	Regal	10	0	Erling Olsen, Snarøya
14 Må Torden- skjold	f	T	12	22.0	6.0	2.5	Atlanta	4	2	J P Johnsen, Sandvika
15 Må —	ft	T	21	19.0	6.0	3.0	F. M.	4	0	Jergen Kristoffersen, Snarøya

1) Omb. 1908.

Farkostens nummer, art og navn	Anvendelse	Materiale	Byggear	Lengde	Bredde	Dybde	Maskin, navn	Antall HK	F. & fangstb.	Eierens (den korresponderende reders) navn og postadresse
1 Ms Tor	f	T	?	34.0	13.0	4.5	Oslo	8	3	J Mikalsen m fl, Frogn pr Drøbak
2 Må Arild	f k	T	15	19.2	5.5	1.5	F. M.	3	2	A Samuelsen, Frogn pr Drøbak
3 4/å Daland	f k	T	?	17.0	6.0	3.0	—	—	0	Alfr Randin, Frogn pr Drøbak
4 Ms Sydvesten	k	T	?	37.4	13.7	6.0	Rap	12	0	Bj Johansen, Frogn pr Drøbak
5 Ms Nordvesten	f	T	20	37.0	14.0	9.0	Rap	22	0	Trygve J Åslund, Spro
6 Ms Rap	f k	T	?	35.0	14.0	6.0	Rap	7	2	Oscar N Skau, Spro
7 Ms Finn	f	T	?	32.0	12.0	5.0	Stabil	8	3	Karl H Skafstad, Frogn pr Drøbak
8 Må —	f	T	21	19.0	5.5	2.0	F. M.	4	0	Erling Sørensen, Frogn pr Drøbak
9 Ms Mutter	f	T	06	34.8	12.0	5.0	Oslo	8	2	Erling Mortensen, Frogn pr Drøbak
10 Ms Rap	f	T	08	27.3	10.1	6.0	Rap	8	0	Fritjof Andresen, Frogn pr Drøbak
12 Ms Nyan	f	T	90	34.0	13.0	5.0	Bruza	8	2	Johan Iversen, Digerud
13 Mk Laugen	f	T	?	33.0	13.0	?	Skandia	8	3	Henrik J Bratli, Spro
14 Ms Jesper	f	T	?	32.0	13.0	4.0	Rap	9	2	Asbjørn Åslund, Spro

## A-F. Frogn merkedistrikt.

## A-N. Nesodden merkedistrikt.

1 Ms Astrid	f	T	10	31.0	10.5	5.5	Rap	12	0	Walter Borgen m fl, Fjellstrand
2 Må Truls	f	T	32	25.0	8.8	3.3	Sleipner	6	1	Johan Hansen, Flaskebekk
3 Må Jumbo	f	T	32	25.0	8.0	3.2	F. M.	6	0	Arthur Hellerud, Fjellstrand
4 Ms Nipton	f	T	04	32.8	13.0	5.5	Rap	15	3	Karl Karlens As m fl, Fjellstrand
5 Ms Svan	f	T	?	35.0	11.5	6.5	Grei	8	0	Harry Jensen m fl, Spro
6 Må Lillegutt	f	T	32	24.0	8.0	2.8	F. M.	4	2	Håkon Kristensen, Nesodden
7 Ms Måken	f	T	96	29.8	12.1	5.0	Rap	7	0	Georg Jensen, Spro
8 Ms Vera	f	T	21	34.0	13.3	6.2	Rap	12	3	Paulus Kristiansen, Bløylaget
9 Må Joho	f	T	15	24.8	7.5	3.3	Motor	6	1	Kr E Holmrast, Nesodden

## A-O. Oppgård merkedistrikt.

f t. ingen merkepl. fiskefarkoster.

## A-V. Vestby merkedistrikt.

1 Ms Tor	k	T	96	35.4	13.4	6.0	Rap	9	0	Olaf Svendsen, Kjøvangen pr Son
3 Ms Dokka	k f	T	12	34.3	12.6	6.2	Rap	17	0	J Svendsen, Kjøvangen pr Son
4 Ms Harda	f	T	27	34.4	13.0	6.5	Rap	17	0	H Olsen m fl, Kjøvangen pr Son
5 Ms Måken <sup>1)</sup>	f	T	?	31.1	12.1	5.5	Karm	7	0	Søren Gulliksen, Son
6 Ms Mira	k f	T	04	33.0	11.5	5.5	Rap	7	0	Asbj Svendsen, Kjøvangen pr Son
7 Ms Rap	f	T	07	30.0	9.0	6.2	Rap	10	0	Even Hansen Kjøvangen pr Son
8 Ms Brandfjord	f	T	09	28.0	8.0	6.0	Skandia	8	0	Thorleif Hansen, Kambo

## Oslo fylke.

## O-O. Oslo merkedistrikt.

1 Ms Hvidfisken	f	T	78	33.0	12.5	6.5	Rap	8	2	Olaf Andersen m fl, Oslo
3 Må Alhild	f t	T	16	22.0	6.0	3.0	Atlanta	4	2	Frithjof C Pedersen, Oslo
4 Må Thor	f t	T	?	24.0	7.0	4.0	Kampen	4	3	Emil Andersen, Oslo
5 Ms Listern	k f	T	?	36.0	13.0	6.0	Skandia	20	0	Georg Furre, Havegt 50, Oslo
7 M Pioner	lv	S	20	237.2	40.2	22.1	Diesel	720	0	A/S Pioner, Oslo
8 D Cabral	lv	S	10	92.0	18.0	10.7	Damp	350	0	A/S Pioner, Oslo

Farkostens nummer, art og navn	Anvendelse	Materiale	Byggeår	Lengde	Bredde	Dybde	Maskin, navn	Antall HK	F. & fangstb.	Eierens (den korresponderende reders) navn og postadresse	
9 Ms Anna	f k	T	00	41.2	16.0	8.0	Grei	9	1	Sigurd Hansen, Strandgt. 3, Oslo	
10 Ms K A J	t	T	19	36.5	14.6	5.9	Rap	15	0	Karl A Jensen A/S, Oslo	
12 D Sørkap	h	S	08	92.4	18.2	11.1	Damp	300	0	Aukra Hval A/S, Oslo	
13 Ms Kari	f	T	?	32.5	11.5	5.0	Levahn	8	2	Kristian Karlsen, Oslo	
14 D Korsvik	h	J	83	225.5	31.1	17.2	Damp	595	7	A/S Kveitefiske, Oslo	
15 Ms Liv	h k	T	17	39.5	14.3	5.3	Rap	12	0	Elias Hansen, W Tranesgt, Oslo	
16 D Vestkap	hv	S	09	95.6	19.2	11.0	Damp	300	0	Aukra Hval A/S, Oslo	
17 D Sir Samuel	Scott	hv	S	08	101.1	18.8	10.7	Damp	300	0	Norsk Hvalfangst A/S, Oslo
18 D Østkap	hv	S	11	104.1	20.1	11.2	Damp	350	0	Aukra Hval A/S, Oslo	
19 Ms Grenmar	h	T	20	158.1	31.3	15.1	Bolind.	320	1	Oplandets Rederi A/S, Oslo	
20 D Barfrost	t	S	20	167.5	26.6	9.9	Damp	500	0	A/S Kjølaskibene, Oslo	
21 D Rimfrost	t	S	20	167.2	26.7	10.4	Damp	500	0	A/S Kjølaskibene, Oslo	
22 D Klem	hv	S	11	104.1	20.1	11.8	Damp	500	0	A/S Norsk Hvalfangst, Oslo	
23 D Southern	Breeze	hv	S	12	150.0	20.8	12.5	Damp	538	2	S/A Southern Queen, Oslo
24 D Fryser I	h	T	01	159.5	28.6	14.6	Damp	374	0	Norsk Frysekompani A/S, Oslo	
25 D Niord	h	T	20	136.6	27.7	13.7	Damp	180	2	Groths Rederi A/S, Oslo	
26 D Vestmanrød	h	S	19	180.0	28.8	12.5	Damp	115	3	Borre D/S A/S, Oslo	
27 D Annfinn	h t	T	20	159.2	32.2	16.3	Damp	124	3	S/A Martha Therese, Oslo	
29 M Advance	h	S	20	140.4	28.6	11.3	Bolind.	160	5	Lars Fredriksen, Oslo	
33 D Mari <sup>2</sup> )	h	S	20	166.0	23.5	11.0	Damp	400	2	D/S A/S Bjørkhaug, Oslo	
34 D Beverø	h	S	17	173.0	23.2	14.0	Damp	420	2	D/S A/S Beverø, Oslo	
35 Ms Seløy	h i b	T	26	109.0	23.2	11.5	Skandia	160	4	Det Norske Fangstkomp. A/S, Oslo	
38 Ms Fri	f	T	14	27.9	9.6	3.8	Rap	5	1	Karl Karlsen, Sjøgaten 14, Oslo	
39 D Pioner I	k h	T	00	111.5	20.5	10.9	Damp	300	2	A/S Pioner, Oslo	

Østfold fylke.

Ø-F. Fredrikstad merkedistrikt.

1 Ms Arne I	t	T	24	51.7	16.6	7.9	Wichm.	30	0	Josef Flodin, Fredrikstad
2 Ms Bjørn	t k	T	24	39.5	14.9	6.5	Rap	24	0	J G Flodin, Fredrikstad
4 Ms Tor	t	T	07	36.0	13.3	8.0	Skandia	8	0	Olaves Hansen mfl, Fredrikstad
5 Ms Vikto	t	T	24	39.0	14.6	6.4	Wichm.	20	0	Grundvik & Engelsviken, Fr.stad
6 Ms Ørnen	h k t	T	06	36.9	13.6	5.4	Avance	12	0	Alrik Abrahamsen, Fredrikstad
8 Ms Fremad	k	T	?	42.4	16.0	6.3	Skandia	16	2	East Norway Canning Co A/S, Fredrikstad
9 Ms Brislingen	t f	T	19	41.2	15.0	6.2	Rap	22	0	East Norway Canning Co A/S, Fredrikstad
10 Ms Ørnen	f k	T	99	40.5	16.3	6.7	Skandia	12	3	Oscar Nilssen, Fredrikstad
11 Ms Kvik	t	T	?	26.0	8.0	3.0	F. M.	4	0	B Kålås, Fredrikstad
12 Ms Fremad	ft	T	92	36.6	14.3	4.1	Kampen	10	1	Oluf Kålås, Fredrikstad
13 Ms John	f	T	18	22.0	7.5	3.0	Sleipner	3	0	Ole Olavesen, Fredrikstad
16 Mk Måken	k	T	95	36.0	14.4	5.0	Sterk	11	0	Rudolf Johannesen, Fredrikstad
17 Ms Ternen	f	T	91	25.0	8.0	4.0	Sterk	4	0	Arnt E Abrahamsen, Fredrikstad
18 Må Aloha	f	T	15	23.5	7.5	4.0	F. M.	4	0	Hans A Holm, Fredrikstad
19 Ms Marie	f	T	09	26.3	8.8	4.1	Rap	5	0	Teodor Mikalsen, Fredrikstad

Farkostens nummer, art og navn	Anvendelse	Materiale	Byggeår	Lengde	Bredde	Dybde	Maskin, navn	Antall HK	F. & fangstb.	Eierens (den korresponderende reders) navn og postadresse
-----------------------------------	------------	-----------	---------	--------	--------	-------	-----------------	-----------	---------------	--

## Ø-HD. Halden merkedistrikt.

2 Ms Lilli	t	T'00	28.0	11.0	6.0	Populær	6	0	Oskar Andersen, Halden
4 Må Nancy	ft	T'20	25.0	7.0	4.0	Sleipner	6	1	Emanuel Nilsen, Halden
6 Ms Oskar	t	T'32	50.0	11.0	6.5	Diesel	80	0	Oskar Andersen, Halden
7 Må Martha	ft	T'27	20.0	6.0	2.1	Rollo	4	0	Harald Peder Andersen, Halden

## Ø-M. Moss merkedistrikt.

1 Ms Mallastina	kf	T'95	34.2	13.3	5.3	Skandia	8	3	Albert Larsen m fl, Moss
-----------------	----	------	------	------	-----	---------	---	---	--------------------------

## Ø-S. Sarpsborg merkedistrikt.

f. t. ingen merkepl. fiskefarkoster.

## Ø-B. Berg merkedistrikt.

3 Ms Viking	t	T'02	30.1	11.0	5.6	Skandia	7	0	Glaus Eriksen m fl, Sponvika
7 Ms Olaf	t	T'06	34.2	13.3	4.8	Avance	12	0	Rikard Andersen, Sponvika
8 Ms Tre Brødre	t	T'00	38.0	14.0	5.5	Skandia	10	0	Adolf Lundberg, Sponvika
9 Ss Else	k	T'88	36.5	14.0	6.0	—	—	0	Edvart Eilertsen, Sponvika
11 Ms Tyr	f	T'02	39.0	15.6	7.0	Skandia	8	0	Johan Petter Dahl, Sponvika
12 Ss Løven	f	T'60	32.0	13.0	5.5	—	—	1	Olaves P Dahl, Sponvika
14 Ss Viken	ftl	T'96	35.0	12.5	5.5	—	—	2	Anton Hofgård, Sponvika
16 Ms Hulda	fk	T'?	35.5	15.0	3.6	Skandia	12	4	A/S Brisling Co m fl, Sponvika
17 Ms Astri	fk	T'17	45.0	15.5	5.5	Gideon	22	4	A/S Brisling Co m fl, Sponvika
18 Ms Svea	fk	T'?	30.0	12.0	6.0	Vestkyst	12	4	A/S Brisling Co m fl, Sponvika
19 Ms Bjørn	f	T'98	24.5	10.3	4.4	Alpha	4	0	Olaus P Dahl, Sponvika
20 Ms Hilda	fk	T'?	38.0	16.0	7.0	Skandia	16	3	A/S Brisling Co m fl, Sponvika

## Ø-BO. Borge merkedistrikt.

f. t. ingen merkepl. fiskefarkoster.

## Ø-G. Glemmen merkedistrikt.

f. t. ingen merkepl. fiskefarkoster.

## Ø-H. Hvaler merkedistrikt.

1 Ms Fyrsten	k	T'07	35.3	13.7	4.4	Rap	7	1	Edvin Andreassen m fl, Herføl
2 Ms Ruggen	k	T'18	38.0	14.3	5.6	Rap	12	1	Arnt Persen, Herføl
3 Ms Signet 2	k	T'17	42.8	15.3	5.5	Rap	22	2	Anton Rød, Gravningsundet
4 Ms Emanuel	k	T'90	35.1	13.2	4.3	Rap	6	1	Jens Eriksen, Herføl
5 Ms Mjølner	k	T'96	36.6	13.5	5.5	Rap	12	1	Ludvik Johansen m fl, Skjærhollen
6 Ms Ruth	k	T'31	36.8	13.4	6.0	Rap	24	0	Severin Syvertsen, Skjærhollen
7 Ms Springeren	k	T'05	30.3	11.0	5.0	Rap	11	1	Arnt Jensen, Herføl
8 Ms Halden	k	T'05	33.7	12.8	4.2	Bolind.	7	0	Yngvar Arntsen, Skjærhollen
9 Ms Labora	k	T'91	37.5	14.3	5.5	Rap	15	0	Anton Emanuelson m fl, Skjærhollen
11 Ms Mary	k	T'03	28.3	10.3	4.1	Skandia	4	0	Rudolf Jensen, Herføl
12 Ms Bjørn	k	T'86	30.0	12.0	5.0	Rap	7	1	Hans Johansen m fl, Skjærhollen
13 Ms Gudrun	k	T'17	39.0	15.0	7.0	Rap	22	0	Olaus Arntsen, Vesterøy
14 Ms Tom	k	T'17	33.6	12.0	5.1	Rap	6	0	Aleksander Jensen m fl, Vesterøy
15 Ms Bjørn	k	T'02	35.6	13.5	5.5	Saffle	30	0	Gothard Martinsen, Vesterøy



Farkostens nummer, art og navn	Anvendelse	Materiale	Bygger	Lengde	Bredde	Dybde	Maskin, navn	Antall HK	F. & fangstb.	Eierens (den korresponderende reders) navn og postadresse
16 Mk Swan	f k	T	29	41.3	13.6	7.2	Rap	22	0	Hans J Jensen m fl, Vesterøy
17 Ms Fri	k	T	19	38.3	13.4	6.1	Rap	22	0	Ole Martinsen m fl, Vesterøy
18 Ms Tryg	k	T	05	34.6	13.2	5.6	Skandia	6	0	Jens Arntsen, Vesterøy
19 Ms Dob	k	T	09	32.7	12.1	4.6	Rap	9	0	Peter Sterling, Botnekilen
20 Ms Snar	t	T	00	36.3	14.4	4.8	Skandia	12	0	Ole Reinertsen, Skjærholten
21 Ms Kog	k	T	07	26.8	11.0	4.0	Rap	4	0	Arve Augensen m fl, Vesterøy
22 Ms Sif	t	T	08	34.7	13.3	5.5	Skandia	8	0	Ole Reinertsen, Skjærholten
23 Ms Jenny	f k	T	98	38.4	14.0	8.5	Skandia	10	0	Kr Gustavsen, Herføl
25 Ms Dragen	k	T	90	34.3	13.2	5.0	Rap	7	0	Bernhard Jensen m fl, Asmaløy
26 Ms Per	k	T	93	34.0	12.5	5.5	Skandia	6	1	Hans Syversen, Edholmen, Hvaler
27 Ms Stærk	k	T	91	34.5	13.4	4.2	Rap	6	0	Johan Emanuelsen, Herføl
29 Ms Norden	k	T	93	36.0	14.3	4.7	Sterk	8	0	Jens Hansen, Asmaløy
30 Ms Bamse	k	T	94	37.3	15.2	5.4	Rap	12	1	Notlaget Dahl, Botnekilen
31 Ms Sjøblomsten	k	T	12	26.0	10.0	4.2	Sleipner	7	0	Arnt Arntzen, Herføl
32 Ms Fram	k	T	19	37.6	13.3	5.5	Rap	22	0	Josef Jensen, Asmaløy
33 Ms Ternen	k	T	?	30.5	10.7	3.2	Levahn	8	1	Alexander Martinsen, Skjærholten
34 Ms Bell	k h	T	?	24.0	9.7	3.0	Rap	6	0	Johan Olsen, Skjærholten
35 Ms Rap I	t	T	29	39.4	15.4	7.1	Rap	29	0	A Jacobsen m fl, Botnekilen
36 Ms Skibstad	k	T	27	36.3	13.8	9.0	Wichm.	12	0	Otto Bartolsen, Asmaløy
37 Ms Let	k	T	?	27.0	9.0	4.0	Levahn	5	1	H Pettersen, Skjærholten
38 Ms Rapp 2	t	T	28	36.0	12.6	6.1	Grei	20	0	Oskar Arvesen m fl, Botnekilen
39 Ms Lynn	k	T	10	33.5	11.5	5.5	Rap	8	0	Syver Jacobsen, Bølingshamn
40 Ms Goliat	h k	T	19	40.3	15.3	6.3	Rap	25	0	B A Skibstad m fl, Asmaløy
41 Ms Halden	k	T	84	31.1	12.0	4.0	Skandia	6	0	Karl J Jacobsen, Herføl
42 Ms Kvik	t	T	?	25.0	9.2	3.8	Stabil	8	0	Arne Olsen, Bølingshamn
43 Ms Trygg	k	T	18	36.8	14.1	6.5	Rap	20	0	Hans Johnsen, Vesterøy
45 Ms Helene	k f	T	17	23.5	8.5	3.5	Sleipner	5	0	Nils Barm m fl, Fredrikstad
46 Ms Kikka	k	T	17	24.0	7.8	3.5	Grei	4	0	Christian M Andersen, Vesterøy
47 Ms Sven	k	T	29	35.5	12.8	6.5	Rap	22	0	Oskar Kristiansen m fl, Vesterøy
48 Ms Bredfot	f k	T	95	34.6	14.0	4.0	Kampen	6	0	Barok Reinertsen, Skjærholten
49 Ms Kvik	k	T	26	34.6	13.2	5.6	Rap	15	0	Johan Iversen, Vesterøy
50 Må Freidig	f	T	26	23.0	7.0	3.0	Sterk	5	0	Jens Thorbjørnsen, Vesterøy
51 Ms Hauge	k	T	16	35.9	12.9	5.3	Rap	12	0	Peder Kristiansen m fl, Vesterøy
52 Ms Fremtid	k f h	T	19	37.8	13.7	6.5	Rap	18	0	Anders Pettersen Utgård, Vesterøy
53 Ms Bob	k	T	?	37.0	13.0	7.0	Rap	18	0	Anders Karlsen m fl, Vesterøy
54 Ms Hendig	h k	T	92	27.0	9.6	5.0	Sterk	5	1	Albert Karlsen, Vesterøy
55 Ms Frig	k f	T	09	30.5	11.5	6.0	Levahn	7	1	Mathis Olsen, Gravningsundet
56 Ms Fram	f	T	30	38.9	14.0	7.2	Rap	22	0	Petter Arnesen m fl, Vesterøy
57 Ms Frithjof	k f	T	06	35.5	13.0	5.4	Rap	9	2	Olaf Johansen, Gravningsundet
58 Ms Morning	Light k	T	26	30.0	11.0	5.0	Rap	6	0	Aksel Pettersen, Skjærholten
60 Ms Odin	t	T	17	41.4	15.7	6.5	Rap	22	0	Arnt Kristiansen m fl, Vesterøy
61 Ms Garm	k	T	17	37.3	13.3	6.9	Rap	20	0	Olaus Andersen, Vesterøy
62 Ms Ternen	k	T	19	30.3	11.3	4.8	Rap	9	0	Johan Jensen, Asmaløy
63 Ms Stærk	k h f	T	10	27.9	10.6	5.3	Sterk	5	1	Johan Dahlberg m fl, Spjærøy
64 Ms Lisa	f	T	10	37.0	13.0	6.8	Rap	18	0	Leif O Jensen m fl, Asmaløy
65 Ms Gulli	k	T	?	20.0	7.6	3.4	F. M.	5	0	Hjalmar Pettersen, Skjærholten
66 Ms Jupiter	k f	T	00	22.0	9.0	5.0	Rollo	6	0	Jacob Jacobsen, Herføl
67 Ss Væren	f	T	90	24.0	9.5	3.5	—	—	0	Halvard Kristiansen, Skjærholten
69 Ss Max	f	T	96	24.0	9.5	3.9	—	—	0	Karl Karlsen, Asmaløy
70 Ms Reidar	k	T	31	36.0	13.0	6.5	Rap	24	0	Olaf Edvinsen m fl, Spjærøy
71 Ms Thor	k f	T	88	32.6	12.3	5.0	Rap	9	0	Otto Edvinsen, Spjærøy
72 Ms Humlen	k f	T	19	31.3	12.5	6.1	Sterk	8	0	Karl O Johannesen m fl, Spjærøy
74 Ms Havskåren	k f	T	00	27.0	10.0	4.0	Skandia	4	0	Johan Johannesen, Spjærøy
75 Ms Kristine	k f	T	92	23.5	10.0	5.0	Sleipner	4	0	Anton Kristiansen, Skjærholten

Farkostens nummer, art og navn		Anvendelse	Materiale	Byggeår	Lengde	Bredde	Dybde	Maskin, navn	Antall HK	F. & fangstb.	Eierens (den korresponderende reders) navn og postadresse
76	Ss Rap	k	T	00	28.0	10.0	5.0	—	—	0	Jens Asbjørnsen, Spjørøy
77	Ms Agot	fk	T	95	25.0	9.0	4.3	Sleipner	5	0	Ole A Johansen, Botnekilen
78	Ms Ullabrand	f	T	94	24.0	9.0	4.0	Sleipner	5	0	Arve Olsen Wiker, Asmaløy
79	Må Pilen <sup>1)</sup>	f	T	?	18.0	5.5	2.5	Rollo	3	0	Arnt Andresen, Gravningsundet
80	Ms Snar	k	T	94	25.0	9.3	4.0	Sterk	4	1	August Lomtsen, Vesterøy
82	Ms Djerv	k	T	05	36.0	13.0	6.0	Rap	18	0	Helge Vauger m fl, Asmaløy
83	Ms Trofast	k	T	97	31.8	12.7	6.2	Sterk	6	0	Nils Olaves Nilsen, Skjelsbu
84	Ms Olava	hk	T	?	25.0	8.0	3.5	Sleipner	3	0	Nils Iversen, Spjørøy
85	Ms Narna	k	T	10	41.5	16.0	6.0	Rap	22	0	Y Johansen, Korshamn på Hvaler
86	Ms Bjørn	k	T	08	46.0	18.0	6.0	Avance	30	0	Arnesen & Sørli, Asmaløy
87	Ms Vikingen	f	T	92	27.5	10.3	3.6	Sleipner	5	0	Andreas Olsen, Asmaløy
88	Ms Nor	t	T	19	36.9	13.5	5.5	Rap	24	0	Ole Reinertsen, Skjørhollen
89	Ms Rap	t	T	93	27.9	10.0	3.3	Alpha	4	0	A Jakobsen m fl, Gravningsundet
90	Mk Hulda	k ft	T	96	31.4	12.3	4.0	Avance	10	7	H Thøgersen, Singeløy pr Fr.stad
91	Ss Prøven	kh	T	92	27.1	10.6	4.8	—	—	0	Albert Pettersen, Rød, Asmaløy
92	Ss Tyr	k	T	92	24.0	9.5	4.5	—	—	0	Isak Johansen m fl, Asmaløy
93	Må Gitta	k f	T	15	18.0	5.0	3.0	Sleipner	3	0	Alfred Larsen, Skjørhollen
94	Må Solvang	k f	T	16	20.0	5.5	3.0	Sleipner	4	0	Ejnar Kristiansen, Skjørhollen
95	Ms Elly	k	T	31	37.5	14.0	7.0	Rap	24	0	Olaus Kristiansen m fl, Vesterøy
96	Ms Håbet	k f	T	20	32.0	12.0	5.7	Rap	15	0	Johan H Johansen, Vesterøy
97	Ms Astrid	k	T	32	38.5	14.5	6.3	Rap	22	0	Karl Amundsen m fl, Vesterøy
98	Ms Ole	f	T	01	25.7	9.0	3.1	Sleipner	4	0	Kristian Skipstad, Asmaløy
99	Mk Glimt	t	T	32	45.0	13.6	6.6	Rap	29	0	J Alexandersen m fl, Vesterøy
100	Ms Paul	k	T	99	37.8	15.3	3.8	Rap	9	0	Anton Jensen, Herføl
101	Må Anna	k f	T	09	19.0	5.0	4.0	Sleipner	3	0	Sofus M Carlsen, Asmaløy
102	Må Rollo	k	T	16	21.0	5.5	3.0	Rollo	4	0	Anton Bartholsen, Asmaløy
103	Ms Pruppen	k f	T	90	25.0	9.0	3.8	Smart	4	0	Helge Hansen m fl, Asmaløy
104	Ms Prøven	k f	T	?	23.9	9.3	3.8	Sleipner	5	1	Hans Andersen, Spjørøy
105	Mk Snar 2	t	T	22	42.9	13.5	4.5	Avance	25	0	Ove J Reinertsen, Skjørhollen
107	Må Rap	k	T	19	21.0	6.0	2.5	Sleipner	5	0	Jørgen Pettersen, Asmaløy
108	4/å Sandø	k f	T	?	27.0	6.6	2.0	—	—	0	A Høegh, Gravningsundet
109	Ms Per	f	T	20	23.0	7.3	3.7	Sleipner	5	0	Jens Andersen, Spjørøy
110	Må Alfchild	fk	T	08	18.9	6.0	4.0	Sleipner	4	0	Barthol Henriksen, Vesterøy
111	Må Julie	f	T	17	21.5	6.0	3.0	Sleipner	3	1	Theodor Torgersen, Vesterøy
112	Ms Skagerak	k f	T	07	26.6	10.0	6.3	Rap	5	0	Karl Ludv Andersen, Vesterøy
113	Må Klara	kh	T	18	20.0	5.5	3.0	Sleipner	4	0	Edvart Andersen, Vesterøy
114	Ms Nils	t	T	99	36.0	14.0	5.0	Sterk	8	0	Alfred Jensen, Spjørøy
115	Må Lisa	f	T	18	19.0	6.5	3.0	Sleipner	3	1	Johan Iversen, Botnekilen
116	Ms Sjøgren <sup>2)</sup>	k	T	87	22.0	9.3	3.5	Sleipner	5	6	Jens A Andersen, Skjørhollen
117	Må Olava	k f	T	14	19.1	5.6	2.4	Sleipner	3	0	Aksel Jonassen, Vesterøy
118	Må Hesten	k f	T	80	20.0	6.7	2.2	Sleipner	4	0	Arnt Thorvaldsen, Skjørhollen
119	Må Helga	k f	T	?	18.0	6.0	2.0	Sleipner	3	0	Otto Hendriksen, Vesterøy
120	Må Hvitros	f	T	19	22.0	8.0	3.5	Sterk	5	1	Hendrik Andreassen, Spjørøy
121	Må Dallilla	k f	T	12	18.2	5.4	2.0	Sleipner	3	4	Anders Olsen, Vesterøy
122	Må Lean	fk	T	14	19.0	5.8	2.1	Sterk	2	0	Arnt Andersen, Spjørøy
123	Må Lalli	f	T	12	19.5	5.6	2.5	Sleipner	3	0	M E Johansen, Spjørøy
124	Må Tryg	k f	T	13	18.7	5.9	2.3	Sterk	2	0	Johan Johansen, Spjørøy
125	Må Svalen	k f	T	10	18.5	5.3	2.0	Rollo	4	1	Olaf Olsen, Asmaløy
126	Ms Elsås	k	T	?	34.0	12.0	6.0	Rap	6	0	Einar A Heidal, Gravningsundet
127	Må Freia	fk	T	14	19.4	5.8	2.3	F. M.	3	0	Johannes Nilsen, Asmaløy
128	Må Lyn	k f	T	?	20.0	5.7	2.3	?	3	0	Anders Ekman, Spjørøy
129	Ms Gerd	k	T	33	41.8	15.5	7.0	Rap	29	0	Rud Olsen m fl, Vesterøy
130	Ms Bris	k	T	33	43.6	16.1	7.1	Rap	29	0	Arne Helgesen, Asmaløy
131	Må Bølgen	k f	T	20	23.0	7.0	3.0	Sleipner	5	0	Sigurd Olsen m fl, Spjørøy

Farkostens nummer, art og navn	Anvendelse	Materiale	Byggeår	Lengde	Bredde	Dybde	Maskin, navn	Antall HK	F. & fangsbb.	Eierens (den korresponderende reders) navn og postadresse
132 Må Oskar	k f	T ?	?	24.0	8.0	3.5	Sterk	4	0	G S Christiansen, Spjørøy
133 Ms Samson	f	T 12	12	24.0	10.0	4.0	Sleipner	5	0	C Magnussen, Spjørøy
134 Ms Fager	f	T 33	33	45.3	16.0	6.2	Rap	29	0	Leif O Jensen m fl, Asmaløy
135 Må Rap	k	T 17	17	19.5	5.8	2.0	Sleipner	3	0	Karl Larsen, Spjørøy
136 Må Let	f k	T ?	?	19.0	5.3	2.1	Sleipner	2	0	Frits E Dahlberg, Spjørøy
137 Ss Smart	k f	T 18	18	27.8	9.7	5.3	—	—	0	Hanberg Olsen m fl, Asmaløy
138 Må Anna	k f	T ?	?	18.4	5.5	1.9	Sleipner	2	4	Karl Klingvold, Spjørøy
139 Må Miss	k f	T 14	14	18.8	5.5	2.3	Rollo	3	0	Syver G Pettersen, Asmaløy
140 Ss Per	f	T ?	?	27.0	6.0	3.0	—	—	0	K Eilertsen, Gravningsundet
141 Må Norman	k f	T ?	?	21.7	7.2	3.3	Stand.	4	0	B M Hansen, Asmaløy
142 Må Hanna	k f	T 17	17	21.0	6.0	2.5	F. M.	4	0	H C Hansen, Asmaløy
143 Må Svanen	k f	T ?	?	22.0	8.0	3.0	Sleipner	3	2	Vilhelm Fredriksen m fl, Skjelsbu
144 Må Alf	k	T 19	19	21.0	5.6	2.3	Sleipner	4	0	Aksel Jensen, Spjørøy
145 6/å Anna	k f	T 08	08	18.2	5.3	2.3	—	—	0	Arndt Syversen, Spjørøy
146 Ms Anna	k f	T 99	99	22.0	9.0	3.5	Sterk	5	0	I A Olsen, Bølingshamn
147 Må Rangfi	f k	T 18	18	18.5	6.0	2.5	Sleipner	3	0	Martinius Johansen, Spjørøy
148 Ms Fri	k	T 22	22	36.5	13.2	5.2	Munkt.	15	0	Eil Reinertsen, Gravningsundet
149 Ms Dorthé	k	T 02	02	22.5	9.0	3.8	Sterk	5	0	Leander Olsen, Spjørøy
150 Ss Finn	k	T ?	?	27.8	10.3	4.2	—	—	0	Alfred Andersen, Asmaløy
151 Ss Storm	k	T 21	21	27.0	10.7	4.0	—	—	0	Karl Karlsen m fl, Skjelsbu
152 Må Tyra	k f	T 10	10	23.0	7.0	3.5	Sleipner	5	0	Johan Sørensen, Spjørøy
153 Mk Sterk	k f	T ?	?	23.0	10.0	4.0	Sterk	5	0	Johan Eriksen m fl, Spjørøy
154 Må Irene	k f	T 11	11	18.0	3.5	2.0	F. M.	2	0	Hans Henriksen, Spjørøy
155 Må Lerken	f	T 19	19	20.0	6.0	3.5	Sleipner	4	0	Nils Jensen m fl, Vesterøy
156 Ss Kullebass	k	T ?	?	24.0	8.0	4.0	—	—	0	Nils S Olsen, Spjørøy
157 Så Marte	k	T ?	?	20.0	5.8	2.3	—	—	0	Karl Lund, Spjørøy
158 Ss Svanen	k	T 88	88	31.9	11.5	3.8	—	—	0	Simon Tillgren, Bølingshamn
159 Må Klara	k f	T 16	16	20.4	5.0	2.3	Sleipner	3	0	Arthur M Olsen, Asmaløy
160 4/å Ternén	f	T 91	91	19.8	6.1	2.4	—	—	0	Arnt Olsen, Botnekilen
161 Ms Tor	k	T 33	33	45.5	16.0	6.2	Skandia	25	0	Jens Lorntsen m fl, Asmaløy
162 Ms Victoria	k	T 33	33	45.0	16.0	6.2	Rap	29	0	Jens Jensen m fl, Asmaløy
163 Ms Samson	f k	T 22	22	35.0	13.3	6.0	Rap	22	0	Anton Olsen Viker, Asmaløy
164 Må Seiljen	f	T 10	10	22.0	6.0	3.3	Sleipner	4	0	Johan Pedersen Vesterøy
165 Ms Alfild	f k	T 22	22	33.5	12.0	6.0	Rap	11	0	Ole Olsen m fl, Vesterøy
167 Må Samson	f	T 22	22	22.0	7.3	3.2	Sleipner	5	0	Chr Henriksen, Vesterøy
168 Ms Anna	k	T 19	19	40.4	14.9	6.9	Rap	25	0	Harald Andersen m fl, Vesterøy
170 Ms Odd	f	T 10	10	36.9	12.7	5.0	Skandia	18	0	Hans Wilhelmsen, Herføl
171 Ms Fox	k	T 13	13	28.0	12.0	4.7	Sterk	7	0	Severin Syversen, Botnekilen
172 Ms Pill	f	T 22	22	34.2	12.7	6.0	Rap	15	0	Anders Andersen m fl, Vesterøy
173 Ms Frida	f k	T 23	23	34.0	12.4	6.5	Rap	15	0	Albert Pettersen m fl, Vesterøy
174 Ms Frigg	k f	T 23	23	33.0	13.0	6.3	Rap	15	0	Søren Arnesen m fl, Vesterøy
175 Ms Tru	f k	T 04	04	34.0	12.1	5.0	Skandia	8	0	A Abrahamsen, Vesterøy
176 Må Liv	f	T 23	23	22.6	7.3	2.8	Sleipner	5	0	Kristian Johansen, Vesterøy
177 Ms Star	f k	T 23	23	33.0	12.5	6.0	Rap	15	0	Johan Olsen m fl, Vesterøy
178 Ms Fri	f	T 95	95	26.2	9.7	4.3	Rap	5	0	Ludv Johansen, Skjørhollen
179 Ms Ek	k f	T ?	?	23.0	8.0	4.5	Sleipner	5	0	Arnold Arnesen, Asmaløy
181 Ms Lyn	f	T 20	20	39.7	15.2	6.4	Rap	22	0	Alfred Syversen, Vesterøy
182 Ms Måken	f	T 21	21	30.0	12.0	6.0	Sterk	8	0	Anker Johanesen, Spjørøy
185 Ms Rask	f k	T 24	24	33.8	12.7	6.0	Rap	20	0	O Kristiansen m fl, Vesterøy
186 Ms Rask	k f	T ?	?	32.0	12.5	6.0	Rap	15	0	Arne Pettersen m fl, Vesterøy
187 Ms Fri	k f	T ?	?	26.6	10.6	4.2	Rap	5	0	Johan Jensen, Spjørøy
193 Ms Terna	f	T ?	?	25.0	10.0	4.0	Sleipner	4	0	S Syversen, Botnekilen
194 Må Freidig	t	T 25	25	23.0	8.0	?	F. M.	5	0	Nils Nilsen, Botnekilen
195 Ms Prøven	k f	T 26	26	37.0	14.0	7.0	Skandia	25	0	Karl Magnusen, Vesterøy
196 Må Kvik	f	T 23	23	23.0	6.3	3.0	Pregea	5	0	Thorleif Arntsen, Spjørøy
197 Må Terna	f k	T ?	?	20.2	6.2	2.7	Sleipner	3	0	Ole Syversen, Spjørøy

Farkostens nummer, art og navn	Anvendelse	Materiale	Byggeår	Lengde	Bredde	Dybde	Maskin, navn	Antall HK	F. & fangstb.	Eierens (den korresponderende reders) navn og postadresse
198 Må Måken	f	T	22	21.0	6.3	2.6	Sleipner	4	0	Anders Andersen, Spjørøy
199 Må Maia	f	T	25	21.6	6.0	4.0	Fregea	5	0	Henry Karlsen, Spjørøy
200 Må Chio	f	T	26	21.0	6.0	3.0	Sleipner	4	0	Karl Olsen, Spjørøy
201 Ms Bjørn	k	T	20	30.2	11.4	5.0	Skandia	15	0	Harald Olsen, Spjørøy
202 Må Tyra	t	T	?	20.5	?	?	Sleipner	4	0	Joh H Helgesen, Spjørøy
203 Må Smulla	f	T	24	22.0	7.6	3.0	Fregea	5	0	Ludvik Nilsen, Skjelsbu
204 Må Kompaniet	f	T	23	21.5	6.5	3.0	Fregea	5	0	Rd Westerlund m fl, Skjelsbu
205 Ms Ola	f	T	98	24.0	9.0	4.3	Fregea	10	0	Jens Conradsen, Vesterøy
206 Ms Gråtas	t f	T	?	33.0	12.0	3.8	Grei	10	0	Oskar Arvesen, Botnekilen
207 Må Martha	f	T	24	23.0	6.7	4.0	Sleipner	5	0	Arnt Olsen, Spjørøy
208 Må Fri	f	T	24	22.0	7.0	4.0	Sleipner	6	0	Gunnar Olsen, Skjelsbu
209 Må Rebekka	f	T	25	22.0	6.0	3.0	Fregea	5	0	J A Konradsen, Vesterøy
210 Ms Nordlys	k	T	27	37.6	14.0	7.0	Rap	24	0	Aksel Johansen m fl, Vesterøy
211 Ms Finn	k h	T	04	37.3	13.0	7.0	Rap	22	0	Joh. Pettersen m fl, Vesterøy
213 Ms Måken	k	T	28	30.0	14.0	7.2	Rap	24	0	Ragnvald Johansen, Bølingshamn
214 Ms Ternen	k	T	25	27.0	8.7	4.0	Sleipner	8	0	Anton Olsen, Bølingshamn

## Ø-J. Jeløy merkedistrikt.

f. t. ingen merkept. fiskefarkoster

## Ø-K. Kråkerøy merkedistrikt.

1 Ss Elis	f k	T	?	36.0	13.0	5.3	—	—	3	H Martinsen, Kråkerøy pr Fr.stad
2 Ms Duen	k	T	95	33.0	13.0	3.7	Rap	14	3	J Martinsen, Kråkerøy pr Fr.stad
3 Må —	f k	T	14	19.5	5.6	3.0	F. M.	4	1	Jakob Abrahamsen, Trolddalen
4 Ms Sjøfugl	f k	T	96	36.0	13.6	7.0	Rap	12	2	Rik Olsen m fl, Kjøkøen pr Fr.stad
5 Ms To brødre	f k	T	23	30.0	11.5	5.5	Rap	11	2	Jørgen Nilsen, Tangen pr Fr.stad
6 Må —	f k	T	19	20.0	6.2	9.5	Sleipner	4	0	Nils Jørgensen, Tangen pr Fr.stad
7 Må Terna	k f	T	29	21.0	6.4	2.5	Sleipner	4	1	K Helgesen, Kjøkøen pr Fr.stad
9 Må Busen	k f	T	31	27.0	9.0	2.5	Sleipner	7	2	Edv Nilsen, Kråkerøy pr Fr.stad
10 Må Sjøfuglen	k f	T	05	19.0	6.0	3.0	Sleipner	2	1	Julius Bårdsen, Trolddalen
11 Må —	f k	T	14	19.0	6.0	2.0	Sleipner	2	1	H Johansen, Kråkerøy pr Fr.stad
12 Må Ternen	f	T	29	23.0	7.5	4.5	Fregea	6	1	H Mathisen m fl, Kjøkøen pr Fr.stad
13 Må Rask	f k	T	?	21.0	7.0	2.5	Sleipner	3	1	Thv Thoresen, Kråkerøy pr Fr.stad
14 Må Anna	f k	T	23	19.0	6.0	2.5	Sleipner	5	0	Hj Martinsen m fl, Kråkerøy pr Fr.stad
15 Ms Progress 1 <sup>1)</sup>	h k	T	11	62.2	17.5	7.5	Nygrei	45	0	Trygve Synestvedt m fl, Kråkerøy pr Fr.stad
16 Ms Tre Brødre	f	T	25	30.2	11.2	5.6	Rap	8	2	Arnt Gundrosen m fl, Kråkerøy pr Fr.stad
17 Må Freidig	k f	T	26	21.0	6.0	2.4	Sleipner	4	1	T Jørgensen, Kråkerøy pr Fr.stad
18 Må Terna	f k	T	12	20.5	6.0	2.5	Sleipner	3	1	G Andreasen, Møllerodden pr Fr.stad
19 Må Freia	f k	T	08	19.0	6.2	3.0	Sterk	3	1	A Johannesen, Odden pr Fr.stad
20 Må Må Ola	f k	T	35	29.5	10.0	3.2	Sleipner	7	1	Edv Magnussen, Kråkerøy pr Fr.stad
21 Må Aslaug	f k	T	20	21.0	6.0	5.0	Sleipner	4	1	Jørg Andersen, Kjøkøen pr Fr.stad
22 Må Fri	f k	T	12	19.5	6.0	2.0	Sleipner	2	2	Arne Torp, Kråkerøy pr Fr.stad
24 Må Per	k f	T	30	24.0	8.0	3.5	Sleipner	6	1	J Jørgensen m fl, Kråkerøy pr Fr.stad
25 Må Kari	f	T	31	22.0	6.5	3.0	Sleipner	5	1	J Håkensen, Kråkerøy pr Fr.stad
26 Må Duen	f k	T	20	21.2	6.8	2.7	Sleipner	5	2	P Pettersen, Kråkerøy pr Fr.stad
27 Ms Aiken <sup>2)</sup>	f k	T	?	25.0	9.5	4.4	Avance	5	2	Th A Larsen, Kråkerøy pr Fr.stad
28 Må Fruen	k f	T	24	22.5	7.0	5.0	Sleipner	5	2	A Johannesen, Kjøkøen pr Fr.stad
29 Må Soffie	f k	T	13	19.9	6.0	2.4	Sleipner	4	1	A Jørgensen, Kråkerøy pr Fr.stad

## Ø-K Kråkerøy — Ø-O Onsøy.

Farkostens nummer, art og navn	Anvendelse	Materiale Byggeår	Lengde	Bredde	Dybde	Maskin, navn	Antall HK	F. & fangstb.	Eierens (den korresponderende reders) navn og postadresse
30 Må Solveig	f	T 30	21.0	6.3	2.0	F. M.	4	1	F Fredriksen, Kråkerøy pr Fr.stad
31 Ms Vega	f k	T 07	43.7	17.2	6.7	Wichm.	30	2	Hermetikkfabriken Thor A/S, Kråkerøy pr Fr.stad
32 Ms Karl Elieser	f k	T ?	36.6	14.7	7.4	Rap	18	1	Johan Sandal, Kjøkken pr Fr.stad
33 Så Kvik	k f	T 96	18.8	6.0	2.0	—	—	1	A Gundrosen, Kjøkken pr Fr.stad
34 Ms Pasop	f	T 80	34.9	12.9	4.2	Avance	8	0	F Fredriksen, Kråkerøy pr Fr.stad
35 Må Ester	f	T 29	24.0	8.0	4.0	Sleipner	6	1	H Johansen, Kjøkken pr Fr.stad
36 Må Randi	f	T 26	22.0	6.7	2.8	F. M.	4	0	Ernst Abrahamsen, Trolldalen
37 Må Grethe	f k	T 19	20.0	5.8	2.5	Sleipner	4	0	Th Thoresen, Kråkerøy pr Fr.stad
38 Må Silla	f k	T 23	22.3	7.4	5.0	Fregea	5	1	Hartv Mathisen, Kjøkken pr Fr.stad
39 Må Signe	f k	T 22	20.5	6.0	2.3	Sleipner	3	1	G Gundrosen, Kjøkken pr Fr.stad
40 Må Dora	f	T 22	19.0	5.6	2.2	Sleipner	3	1	M Swensen, Kråkerøy pr Fr.stad
41 Må Lyna	f	T 32	24.0	7.2	3.3	Sleipner	5	1	J K Martinsen, Kråkerøy pr Fr.stad
42 Må Sjeløven	f k	T 23	20.0	6.2	2.3	Sleipner	4	1	J S Nordstrand, Kråkerøy pr Fr.
43 Må Dolly	k f	T ?	22.0	6.0	3.0	F. M.	4	1	M Hansen, Kråkerøy pr Fr.stad
44 Ms Trofast	f k	T 23	29.0	11.0	5.3	Rap	7	0	A Gustavsen, Kråkerøy pr Fr.stad
45 Ms To Brødre	f k	T 06	36.3	13.3	4.6	Rap	10	0	Jørg Andersen, Kjøkken pr Fr.stad
46 Ms Hildur	k f	T ?	40.0	15.8	6.0	Munkt.	28	2	H Martinsen, Kråkerøy pr Fr.stad
47 Må Kvik	k f	T 95	20.9	5.5	4.0	?	3	1	Ole Jensen, Kråkerøy pr Fr.stad
48 Må Viktor	f	T 31	29.0	10.0	5.0	Sleipner	7	3	E Gundrosen m fl, Kråkerøy pr Fr.stad
49 Må Mosse	f k	T 25	24.0	6.0	3.0	F. M.	5	0	H Johansen, Kjøkken pr Fr.stad
50 Må Ingrid	f	T ?	21.0	5.0	3.0	Sleipner	3	0	O Martinsen, Kråkerøy pr Fr.stad
51 Må Brislingen	f	T 26	24.0	7.0	3.5	F. M.	4	0	M Martinsen, Kråkerøy pr Fr.stad
52 Ms Ellen	t	T 17	42.7	16.1	6.3	Skandia	50	0	David Flodin, Kråkerøy pr Fr.stad
53 Må Tærnen	f	T 29	21.0	6.8	2.5	Sleipner	4	1	Erl Gundrosen, Kjøkken pr Fr.stad
54 Må Thora	f	T 25	21.0	6.5	2.5	Sleipner	6	1	R Olsen, Kjøkken pr Fr.stad
55 Må Bruden	f	T 29	27.0	9.0	4.0	Sleipner	6	2	M Arntsen, Kråkerøy pr Fr.stad
56 Må Marry	f	T 27	19.0	5.0	2.0	Sleipner	6	1	M Olsen, Kjøkken pr Fr.stad
57 Må Måken	f	T 30	27.0	9.0	4.0	Sleipner	7	1	J Jørgensen, Kråkerøy pr Fr.stad
58 Må Alvilde	f	T 24	24.0	7.0	5.0	Fregea	5	1	Arnt Olsen, Kjøkken pr Fr.stad
59 Må Emmy	f	T 27	23.0	7.5	3.0	Sleipner	5	1	Sv Andersen, Kjøkken pr Fr.stad
60 Må Oskar	f	T 28	24.0	7.7	3.1	F. M.	6	3	Hermetikkfabriken Thor A/S, Kråkerøy pr Fr.stad
61 Må Martin	f	T 30	25.0	8.0	3.3	Sleipner	7	3	Hermetikkfabriken Thor A/S, Kråkerøy pr Fr.stad
62 Må Thomas	f	T 28	24.0	7.7	3.1	Sleipner	6	3	Hermetikkfabriken Thor A/S, Kråkerøy pr Fr.stad
63 Må Thomas z	f	T 33	29.5	10.0	3.5	Union	10	3	Hermetikkfabriken Thor A/S, Kråkerøy pr Fr.stad
64 Må Svend	f	T 30	26.0	8.0	3.2	F. M.	6	3	Hermetikkfabriken Thor A/S, Kråkerøy pr Fr.stad
65 Må Svanen	f	T 33	29.0	10.0	4.8	Sleipner	7	1	Karl Arntsen, Kråkerøy pr Fr.stad

## Ø-O. Onsøy merkedistrikt.

1 Ms Rap	t	T 19	41.6	15.0	6.3	Rap	22	0	Lars Andersen, Engalsvik pr Onsøy
2 Ms Kvik	t	T 11	40.3	14.9	6.7	Rap	18	0	Kr Mikkelsen, Engalsvik pr Onsøy
3 Ms Rap	t	T 05	36.3	13.2	5.7	Rap	8	0	J Nilsen m fl, Engalsvik pr Onsøy
4 Ms Håbet	k f	T 04	35.0	12.0	6.5	Rap	15	2	Hans Halvorsen m fl, Krosnes pr Fr.stad
5 Ms Norden- skjold	k f	T 88	35.0	13.2	7.0	Skandia	8	0	M Karlsen m fl, Viker pr Fr.stad
6 Ms Tærnen	k f	T 21	37.4	14.2	6.1	Rap	20	2	Edv Nilsen m fl, Gressvik
7 Ms Oskar	k f	T 92	35.0	13.0	6.5	Rap	9	0	Kr Olsen m fl, Engalsvik pr Onsøy

Farkostens nummer, art og navn	Anvendelse	Materiale	Byggear	Lengde	Bredde	Dybde	Maskin, navn	Antal HK	F. & fangstb.	Eierens (den korresponderende reders) navn og postadresse
8 Ms Otter	k f	T	95	33.0	12.0	5.7	Rap	12	0	Ant Pedersen, Engalsvik pr Onsjø
9 Ms Kongshavn	t f	T	18	35.5	12.7	5.9	Rap	12	0	Arnt Berger, Onsjø
10 Ms Edith	t	T	08	31.9	14.8	3.8	Skandia	12	0	Chr. Bjelland & Co.s fabr. nr. 21,
11 Ms Styg	k f	T	90	33.5	12.0	8.0	Rap	12	0	Ole Gundersen, Onsjø
12 Ms Garibaldi	k f	T	83	34.0	12.0	6.0	Rap	9	0	H Helminsen, Engalsvik pr Onsjø
13 Ms Kvikkk	t k f	T	29	43.1	16.6	7.4	Rap	35	0	Chr Bjelland & Co A/S, Engalsvik pr Onsjø
14 Ms Svint	k f	T	13	34.0	12.2	7.0	Levahn	12	0	Rikhart Sørensen m fl, Hanksund pr Onsjø
15 Ms Pluggen	k f	T	84	35.8	13.7	6.6	Rap	12	0	Gustav Johannessen, Onsjø
16 Ms Leif	k f	T	06	31.3	11.0	4.5	Rap	11	0	Severin Karlsen m fl, Gressvik
17 Ms Sonja	k	T	32	47.4	17.6	8.3	Wichm.	40	0	Frantz O Hankø, Onsjø
18 Ms Flid	f	T	17	36.0	14.0	6.0	Rap	18	0	Aksel Olsen, Hanksund pr Onsjø
19 Ms Ternen	f	T	18	36.3	15.0	4.2	Rap	12	0	Arnt Antonsen, Engalsvik pr Onsjø
20 Ms Storm	k f	T	05	33.5	12.5	6.3	Rap	12	0	A Stillaugsen m fl, Hanksund pr Onsjø
21 Ms Tordenskjold	k	T	32	38.6	14.6	7.4	Wichm.	20	0	Jens Nyland, Onsjø
22 Ms Duen	k f	T	20	34.0	12.3	6.0	Rap	9	0	H Kristiansen, Engalsvik pr Onsjø
23 Ms Arne	f	T	19	39.8	14.2	5.6	Skandia	20	0	Herm Hansen Sture m fl, Gressvik
24 Ms Hay	f	T	04	34.0	12.5	6.0	Rap	12	0	O Pedersen m fl, Engalsvik pr Onsjø
25 Ms Måken	k f	T	05	33.0	12.5	5.5	Wichm.	12	0	Ludv Martinsen m fl, Gressvik
26 Ms Brødrene	f	T	07	33.0	12.0	6.0	Rap	17	0	Aksel Olsen m fl, Gressvik
27 Ms Bidevind	k f	T	04	31.0	12.0	5.5	Sterk	10	0	Arne Olavesen m fl, Øienkilen pr Fr.stad
28 Ms Prøven	f	T	20	37.2	13.8	6.3	Rap	24	0	Anton Olsen m fl, Gressvik
29 Ms Måken	f k	T	25	34.0	13.5	6.4	Skandia	13	0	Hjalmar Jensen m fl, Gressvik
30 Ms Vulkan	f	T	07	33.0	12.0	5.8	Rap	11	0	M Lauritsen m fl, Engalsvik pr Onsjø
31 Ms Flid	k f	T	05	32.0	12.0	5.5	Skandia	6	0	Mikal Kristensen, Hanksund pr Onsjø
32 Ms Knut 2	k f	T	19	34.4	14.6	6.5	Rap	24	0	Ole Nilsen m fl, Hanksund pr Onsjø
34 Ms Marri	f	T	83	33.0	11.0	5.4	Rap	4	0	M Martinsen, Huslør pr Onsjø
35 Ms Silla	f	T	20	32.0	12.0	6.0	Skandia	10	0	O Andersen, Engalsvik pr Onsjø
36 Ms Oskar	t	T	17	35.0	14.0	10.0	Rap	12	1	Nils Paulsen m fl, Huslør pr Onsjø
37 Ms Lyn	f	T	20	36.8	14.3	5.8	Rap	24	0	Hans Uteng, Gressvik
38 Ms Lillegut	k	T	?	30.0	11.0	5.4	Rap	9	0	K Sproo m fl, Engalsvik pr Onsjø
39 Ms Sonja	f k	T	29	32.0	14.3	4.8	Skandia	25	0	Sigurd Arnesen, Gressvik
40 Ms Håbet	k f	T	93	36.3	13.6	6.0	Rap	12	0	A Mikkelsen, Engalsvik pr Onsjø
41 Ms Kvik	f	T	92	30.2	11.8	4.1	Rap	7	0	J Eriksen m fl, Engalsvik pr Onsjø
42 Ms Odin	f	T	88	34.5	12.5	5.5	Skandia	4	1	A Olausen, Huslør pr Onsjø
43 Ms Føik	f	T	32	38.0	14.2	6.8	Rap	29	0	Nils Paulsen, Huslør pr Onsjø
44 Ms Finn	f	T	88	34.0	13.0	5.5	Rap	4	0	Ant Andreassen, Huslør pr Onsjø
45 Ms Trygve	k f	T	19	34.0	12.0	6.0	Sterk	8	0	Edv Kjærre, Huslør pr Onsjø
46 Ms To Brødre	f	T	06	30.0	12.2	4.1	Rap	9	0	Edvart Karlsen, Onsjø
47 Ms St Olav	k f	T	05	33.0	12.0	5.0	Rap	11	1	A Johansen m fl, Huslør pr Onsjø
48 Ms Søsterøy	f k	T	?	35.6	13.4	6.0	Rap	15	0	Ludvik Jansen, Gressvik
49 Ms Elsa	f k	T	15	38.0	13.8	6.8	Rap	12	0	Ole Sørensen, Onsjø
50 Ms Ragna	k f	T	17	36.0	13.5	6.8	Kampen	16	0	K Gabrielsen, Hanksund pr Onsjø
51 Ms Måken	f k	T	05	33.0	12.0	5.0	Avance	10	0	J Kristiansen m fl, Huslør pr Onsjø
52 Ms Pål	k f	T	75	33.0	13.0	5.0	Alpha	4	0	Hans Martinsen, Huslør pr Onsjø
53 Ms Inga	t	T	18	38.3	14.6	6.6	Rap	22	0	Inga Johansen, Onsjø
54 Ms Torden- skjold	k f	T	06	33.0	11.8	5.3	Avance	10	0	Johan Marttinsen, Huslør pr Onsjø
55 Ms Prøven	k f	T	17	30.0	11.0	7.0	Grei	10	2	T Teodorsen m fl, Øienkilen pr Fr.stad

Farkostens nummer, art og navn	Anvendelse	Materiale	Byggeår	Lengde	Bredde	Dybde	Maskin, navn	Antall HK	F. & fangstb.	Eierens (den korresponderende reders) navn og postadresse
56 Ms Eli	fk	T	24	25.3	8.0	3.5	Sleipner	10	0	Kr Eriksen, Øienkilen pr Fr.stad
57 Ms Torstein	tf	T	19	35.0	13.4	7.0	Rap	17	0	Oskar Finstad m fl, Onsøy
58 Ms Småen	f	T	04	31.0	11.0	5.5	Sterk	12	0	W Skofterud m fl, Krosnes pr Fr.stad
59 Ms Driftig	kf	T	22	42.1	15.6	6.8	Skandia	25	3	W. Skofterød m fl, Gressvik
60 Ms Knut	kf	T	02	36.4	13.4	5.5	Rap	9	0	A Andersen, Hankesund pr Onsøy
61 Ms Neptun	kf	T	20	38.0	14.8	8.0	Rap	18	3	H E Grundvik m fl, Engalsvik pr Onsøy
62 Ms Ørnen	k	T	84	33.6	12.7	5.4	Bolind.	5	0	J Edvartsen, Gressvik
63 Ms Tærnen	k	T	05	24.0	9.0	3.5	Sleipner	5	2	Edv Theodorsen m fl, Øienkilen pr Fr.stad
64 Ms Knut	f	T	05	33.0	12.0	6.0	Rap	20	0	Augen Gundersen, Huslør pr Onsøy
65 Ms Dronningen	k	T	94	37.0	14.3	5.5	Skandia	12	0	Lauritz V Iversen m fl, Gressvik
66 Ms Grei	k	T	97	32.5	12.3	6.0	Grei	4	0	Ole M Nesteng, Gressvik
67 Ms Vikingen	kf	T	96	35.0	13.0	9.0	Rap	11	2	Edv Mikkelsen m fl, Engalsvik pr Onsøy
68 Ms Håb	kf	T	19	35.0	13.8	6.7	Rap	12	0	Josef Slang m fl, Gressvik
69 Ms Falken	kf	T	95	30.0	11.5	5.5	Sterk	8	0	Halvor Uteng m fl, Gressvik
70 Ms To Brødre	kf	T	89	32.0	12.5	5.6	Avance	6	0	Th Edvartsen m fl, Gressvik
71 Ms Elsa	f	T	29	34.8	13.5	6.0	Sterk	11	0	Harald Kristiansen, Gressvik
72 Ms Truls	f	T	94	24.6	9.7	4.4	Rap	5	1	Theodor Theodorsen, Gressvik
73 Ss Sjøfuglen	tk	T	82	33.0	13.3	6.0	—	—	0	Olaves Berntsen, Huslør pr Onsøy
74 Ms Storm	kf	T	19	26.1	10.2	4.2	Rap	8	0	A Pedersen, Øienkilen pr Fr.stad
75 Ms Pluggen	f	T	17	22.3	8.4	3.8	Sleipner	5	0	Kr Larsen, Øienkilen pr Fr.stad
76 Ms Måken	kf	T	02	34.0	13.0	5.5	Grei	6	0	H Pedersen, Engalsvik pr Onsøy
77 Ms Stig	f	T	26	31.4	14.0	4.2	Skandia	18	0	Thoralf Larsen m fl, Gressvik
78 Ms Knapp	f	T	?	32.0	11.8	4.9	Kampen	6	0	Edv Johansen m fl, Onsøy
79 Ms Huth	f	T	22	35.0	13.0	6.4	Sleipner	12	0	Arv Skofterød, Krosnes pr Fr.stad
80 Ms Trygve	fk	T	21	34.0	13.0	6.0	Rap	9	0	N Kristiansen, Engalsvik pr Onsøy
81 Ms Dukkeren	f	T	25	28.0	11.0	5.0	Rap	8	0	H Ellingsen, Huslør pr Onsøy
82 Ma Irma	t	T	20	20.2	6.0	3.0	Sleipner	4	0	Anskar Hansen, Onsøy
83 Ms Svip	k	T	22	35.0	13.6	6.3	Rap	15	0	H Helminsen, Engalsvik pr Onsøy
84 Ms Måken	kf	T	19	40.6	15.3	6.3	Rap	24	3	Kr E Grundvik, Engalsvik pr Onsøy
85 Ms Olav	fk	T	12	33.0	12.0	5.5	Rap	11	0	Hjalmar Thorvaldsen, Gressvik
86 Ms Skagerak	fk	T	07	26.6	9.8	5.7	Rap	8	0	Søren Larsen, Gaustad pr Onsøy
87 Ms Sigrid	f	T	23	30.0	11.3	5.4	Rap	8	0	M Martinsen, Huslør pr Onsøy
88 Ms Trygg	f	T	23	36.6	13.6	6.8	Stabil	20	0	Aleks Martinsen m fl, Gressvik
89 Ms Sven	fk	T	02	31.4	12.6	4.3	Rap	12	0	K Kristiansen, Engalsvik pr Onsøy
90 Ms Thor	f	T	95	29.5	11.0	5.0	Pors	7	0	H E Andersen m fl, Gressvik
91 Ms Tor	f	T	23	32.0	12.0	6.0	Rap	11	0	Mikal Olsen, Engalsvik pr Onsøy
92 Ms Magnhild	k	T	10	31.5	11.0	5.8	Rap	9	0	Ludvik Johansen, Saltnes, Råde
93 Ms Skjæla	f	T	24	34.2	13.0	5.5	Rap	15	0	Robert Andersen, Huslør pr Onsøy
94 Ms Tyra	f	T	?	39.0	13.5	6.0	Grei	20	0	Asbj. Nilsen, Engalsvik pr Onsøy
95 Ms Viken	fk	T	29	38.0	14.8	7.5	Rap	35	0	Johan Olsen, Onsøy
96 Ms Havhesten	f	T	32	27.4	9.1	3.3	Rap	7	0	Th Thorvaldsen m fl, Gressvik
97 Ms Kari	fk t	T	18	27.0	9.7	4.7	Levahn	8	0	Joh. Martinsen m fl, Gressvik
99 Ms Sterk	kf	T	30	35.5	13.5	6.5	Rap	24	0	Martin Rød, Engalsvik pr Onsøy
100 Ms Sar	fk	T	05	42.7	16.0	9.0	Avance	22	0	Einar Didriksen, Onsøy
101 Ms Siba	kf	T	09	35.0	12.7	6.0	Grei	7	0	Harry Finstad, Onsøy

Farkostens nummer, art og navn	Anvendelse	Materiale	Byggesår	Langde	Bredde	Dybde	Maskin, navn	Antall HK	F. & angsth.	Eierens (den korresponderende reders) navn og postadresse
<b>Ø-RD. Råde merkedistrikt.</b>										
1 Ms Mågen	t k	T ?		31.0	12.0	5.0	Rap	9	0	Ole Sten m fl, Saltnes, Råde
2 Ms Morgenent	t	T 06		37.7	13.1	6.8	Rap	15	0	Arnt Larsen, Råde
3 Ms Lykken	f	T 90		32.7	12.7	5.9	Alpha	4	0	Vilh Pedersen, Spetalen, Råde
4 Ms Sjøguttet	f	T 80		32.0	12.0	5.5	Alpha	4	0	Johan Hansen, Råde
5 Ms Brødrene	t f	T 02		33.0	12.0	6.0	Skandia	10	0	Nils Ellingsen m fl, Saltnes, Råde
6 Ms Kronen	f k	T 20		32.0	11.5	5.8	Avance	10	1	Ole Ellingsen m fl, Saltnes, Råde
7 Ms Terna	f	T 32		27.0	9.5	4.0	Motor	6	0	John Skovly, Råde
8 Må Pil	t f	T 12		20.1	6.2	2.3	Sleipner	4	0	Hans Larsen, Spetalen, Råde
9 Må Rusla	f t	T 20		20.7	6.2	2.3	F. M.	4	0	Peder Vilhelmsen, Spetalen, Råde
10 Må Siff	t f	T 20		21.0	6.3	2.4	Sleipner	4	0	Georg H Oven, Rygge
11 Må Ternen	f t	T 96		19.0	5.0	2.3	Stand.	2	0	Nils O Ovenøen, Rygge
12 Må Svalen	f t	T 20		19.5	5.8	2.1	Sleipner	4	0	Ole N Oven, Rygge
13 Må Anna	f	T 12		21.0	6.0	3.0	Sleipner	4	0	Bernh Juliusen, Saltnes, Råde
14 Må Terna	f	T 09		20.0	5.8	2.2	F. M.	3	0	Vilhelm Pedersen, Spetalen, Råde
15 Må Sicilia	t	T 17		21.0	6.0	3.0	Sleipner	4	0	Ingvald Lundblad, Råde
16 Må Lyn	t f	T 20		23.8	7.0	3.0	Sleipner	5	0	Gunder Persen, Råde
17 Ms Ingrid	t	T 30		39.3	15.4	7.3	Rap	29	0	Ole Sten, Saltnes, Råde
18 Må Jossa	f	T 13		20.0	6.2	2.1	Sleipner	4	0	Hans Persen, Råde
19 Må Helene	f t	T 12		21.0	6.2	2.3	Sleipner	4	0	Aksel Larsen, Spetalen, Råde
20 Ms Måken	f k	T 19		28.0	10.5	5.7	Skandia	10	0	Ludvik Ellingsen, Saltnes, Råde
21 Må Motor	f t	T 14		22.0	6.3	2.2	Sleipner	5	0	Martinus Larsen, Agnes, Råde
22 Ms Kvik	f k	T 32		33.0	12.8	6.4	Rap	17	0	O Hansen m fl, Spetalen, Råde
23 Ms Ravn	f	T 04		26.0	7.9	3.8	Kampen	4	0	Harald Hansen, Råde
24 Ms Pruber	f	T 90		27.5	10.5	5.5	Rap	9	0	Olaf Hansen, Spetalen, Råde
25 Ms Let	f	T 95		25.5	9.3	4.0	Kampen	4	0	Anders A. Oven, Agnes, Råde
26 Må Lilly	f	T 30		26.0	8.0	3.5	Sleipner	7	0	M Martinussen, Agnes, Råde
27 Ms Tulla	f	T 24		28.0	10.3	4.7	Rap	8	0	A Antonsen m fl, Spetalen, Råde
28 Må Hurtig	f	T 25		23.0	8.0	3.5	Sleipner	5	0	Anker Antonsen, Spetalen, Råde
29 Ms Tryg	f	T 10		27.6	9.0	4.3	Levahn	6	0	Johan Hansen m fl, Råde
30 Må Solvay	f	T 31		21.0	6.4	2.8	Sleipner	4	0	O Johannessen, Spetalen, Råde
31 Må Jenny	f	T 31		20.5	5.8	3.0	F. M.	4	0	J Vilhelmsen, Spetalen, Råde

**Ø-R. Rygge merkedistrikt.**

1 Ms Letta	f k	T 95		32.6	12.0	4.8	Rap	7	2	Henry Stensrud, Larkollen
2 Ms Styggen	f	T ?		30.0	12.5	5.7	Motor	15	0	Johan O Wilskow, Dilling
3 Må Else	t	T 12		19.0	5.0	4.0	Sleipner	3	0	Lauritz Rørvik, Larkollen
4 Ms Svan	f	T ?		32.0	13.0	4.8	Rap	9	1	Sigurd Storehjelm, Larkollen
5 Må Uganda	f	T 19		21.0	6.0	2.3	Sleipner	4	0	Conrad Aslaksen, Larkollen
6 Må —	f	T 08		18.2	5.3	1.9	—	—	—	Edvard Ellingsen, Larkollen
7 Ms Sjøblomsten	f	T 31		36.0	13.3	6.5	Rap	24	2	Arnt Hansen Øra, Rygge
8 Ms Vale	f k	T 08		44.6	17.3	6.6	Skandia	25	2	Bjarne Løken, Fæste pr Moss
11 Må Solveig	f	T 07		20.0	6.0	4.0	?	4	0	Aksel Hansen, Larkollen
12 Ms Bjørn	f	T 22		31.0	11.0	5.0	Rap	11	0	Anders Tangen, Fæste pr Moss
13 Ms Havskåren	f	T ?		32.0	12.0	5.4	Skandia	4	1	Karl Kjøniksen, Larkollen
14 Ms Svanen	f	T ?		25.4	7.4	3.0	Skandia	4	1	Anton Bækkensten, Larkollen
15 Ms Ruggen	f k	T 14		31.6	11.8	5.6	Rap	8	2	J Pettersen, Fæste pr Moss
16 Må Jan	f	T 32		27.0	10.3	3.5	Sleipner	7	0	Einar Karlisen, Larkollen
17 Mk Norva	k h	T 31		42.4	14.3	7.0	Rap	35	0	H Pettersen, Kalun pr Moss

**Ø-SB. Skjeberg merkedistrikt.**

1 Ms Falken	f k	T 96		34.7	14.9	4.4	Skandia	20	0	Lorentz Kristiansen, Skjeberg
2 Ms Jenny	f	T 96		37.7	14.8	4.0	Skandia	25	0	O Kristiansen m fl, Skjeberg
3 Ms Nora	k	T 10		42.5	17.0	7.1	Skandia	30	0	Erik Melleby m fl, Skjeberg



Ø-SB Skjeberg — Ø-TU Tune.

Farkostens nummer, rt og navn	Anvendelse	Materiale	Byggeår	Lengde	Bredde	Dybde	Maskin, navn	Antall HK	F. & fangstb.	Eierens (den korresponderende reders) navn og postadresse
-------------------------------	------------	-----------	---------	--------	--------	-------	--------------	-----------	---------------	---

Ø-T Torsnes — Ø-TU Tune.

4 Ms Truls	k	T	94	36.2	14.2	6.0	Skandia	12	0	Nils A Brevik m fl, Skjeberg
7 Ms Thor	k	T	00	30.0	12.0	5.0	Skandia	6	2	August Kristiansen, Skjeberg
9 Ms Alfa	k	T	?	27.5	9.5	4.0	Sleipner	6	0	Anton Kristiansen, Skjeberg

Ø-T. Torsnes merkedistrikt.

1 Må Elida	k f	T	13	22.0	6.0	2.3	Sleipner	3	3	Engebr Eriksen, Torsnes pr Fr.stad
2 Må Rapp	f k t	T	16	23.0	6.0	2.2	Sleipner	4	1	O Hansen, Torsnes pr Fr.stad
3 Må Terna	f k	T	?	19.5	6.0	3.0	Sleipner	3	1	A Kristiansen m fl, Torsnes pr Fr.stad
4 Må Hans	f k	T	27	21.0	6.0	3.0	Sleipner	4	1	J Niklassen, Torsnes pr Fr.stad
5 Ms Rapp	f t	T	?	25.0	9.5	4.0	Sterk	5	1	H J Veel m fl, Torsnes pr Fr.stad
7 Må Anna	f	T	26	20.2	5.0	2.5	Sleipner	2	1	Joh Hansen, Torsnes pr Fr.stad
8 Må Håbet	f t	T	28	18.0	6.0	2.5	Sleipner	4	1	A Martinsen, Torsnes pr Fr.stad
9 Må Guri	k t	T	?	21.8	6.2	2.4	Frigg	6	3	Andr J Husvik, Torsnes pr Fr.stad
12 Må Alken	f	T	23	20.6	6.2	2.2	Smart	3	1	A Christiansen, Torsnes pr Fr.stad
15 Må Vesla	f k	T	21	21.0	6.2	3.0	Sleipner	4	1	P Alsterberg, Torsnes pr Fr.stad
18 Må Raket	f t	T	30	21.0	7.0	3.5	F. M.	4	0	Sigv H Bevv, Torsnes pr Fr.stad

Ø-TU. Tune merkedistrikt.

1 Ms Linn	f k t	T	14	22.7	8.8	4.4	Rekord	5	0	J G Lindstedt, Greåker
-----------	-------	---	----	------	-----	-----	--------	---	---	------------------------

# BERGEN NAUTIK AS

FABRIK: STRANDGATEN 57:

BUTIK: STRANDGATEN 16 og 18, Kroepeliens hus.

Telefon 2910.      Telegr.adr.:  
Privat 6378.      »Nautik«.

**NAUTISKE  
ARTIKLER:**  
Vore anerkjendte  
Spritkompasser,  
Peilskiver,  
Sekstanter,  
Dybdemålere etc.

**OPTISKE  
ARTIKLER:**  
Moderne Brillor,  
Kikkerter,  
Termometre og  
Barometre etc.

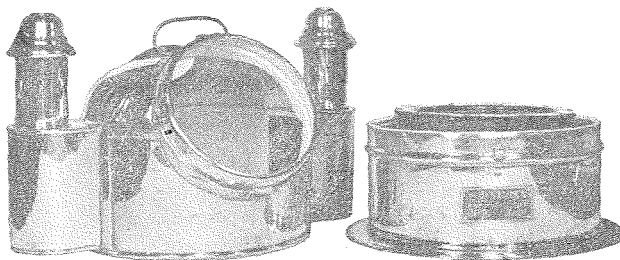

Kun det bedste blir billigst.

# TILLEGG OG FORANDRINGER

INNMELDT UNDER HOVEDFORTEGNELSENS TRYKNING.

Farkostens nummer, art og navn	Anvendelse	Materiale	Byggear	Lengde	Bredde	Dybde	Maskin, navn	Antall HK	F. & fangstb.	Eierens (den korresponderende reders) navn og postadresse
-----------------------------------	------------	-----------	---------	--------	--------	-------	-----------------	-----------	---------------	--

## Nord-Trøndelag fylke.

### NT-F. Flatanger merkedistrikt.

92 Må Pillot<sup>1)</sup> | | | | | | | | | |

### NT-FA. Frosta merkedistrikt.

30 Må Rap<sup>2)</sup> | ft | T|23| 31.9| 9.6| 4.8| Union | 7| 0| Karl Nordstad, Frosta  
35 Ms Arnfinn<sup>3)</sup> | ft | T|12| 43.0| 14.9| 4.8| Elefant | 12| 0| Simon Kjersvik, Frosta  
44 Ms Ara | ft | T|12| 43.0| 14.9| 4.8| Elefant | 12| 0| Simon Kjersvik, Frosta

### NT-NR. Nærøy merkedistrikt.

91 Ms Olaf<sup>4)</sup> | | | | | | | | | |

### NT-O. Otterøy merkedistrikt.

4 Må Per<sup>5)</sup> | fk | T|26| 23.0| 7.0| 3.5| Sabb | 5| 0| Harald Skorstad, Skorstad  
35 Må Sjøgutten | f | T| ? | 18.0| 5.0| 4.0| F. M. | 3| 0| Kåre Magnussen, Nord-Statland

### NT-VN. Verran merkedistrikt.

17 Mk Glimt | hk | T|13| 39.0| 12.6| 6.0| Bolind. | 20| 1| Ingvar L Almlie, Foldafoss

### NT-V. Vikna merkedistrikt.

236 Ms Olaf | h | T|14| 35.0| 10.0| 7.0| Dan | 14| 1| Ragna Sivertsen, Rørvik

## Sør-Trøndelag fylke.

### ST-T. Trondheim merkedistrikt.

36 D Skarven | k | S|01| 86.8| 17.0| 8.2| Damp | 105| 3| Råkvåg Canning Co A/S,  
Trondheim  
38 Mk Jofre<sup>6)</sup> | | | | | | | | | |

### ST-AA. Å merkedistrikt.

69 6/å — | f | T|15| 35.0| 13.0| 5.6| — | —| 0| Petter Strømsli, Å i Fosna

### ST-J. Jøssund merkedistrikt.

8 Mk Glimt<sup>7)</sup> | | | | | | | | | |  
18 Ms Vasøen<sup>8)</sup> | | | | | | | | | |  
48 Mk Glimt<sup>9)</sup> | fk | T|04| 46.0| 13.3| 6.5| Bolind. | 32| 5| Karl Stenstvedt m fl, Vallersund

1) Forlist.  
2) Omb. 1933 og skiftet motor.  
3) Ophugget.  
4) Solgt til Kolværid.  
5) Tidl. innreg. Ms «Valkyrien» ophugget.

6) Forlist.  
7) Overført til merket ST 48 J.  
8) Solgt til Ørland, se ST 58 Ø.  
9) Omb. 1919. Tidl. innreg. 6/å — inngått som undernummer til Mk. «Glimt».

Farkostens nummer, art og navn	Anvendelse	Materiale	Byggeår	Lengde	Bredde	Dybde	Maskin, navn	Antall HK	F. & fangstb.	Eierens (den korresponderende reders) navn og postadresse
<b>ST-K. Kvenvær merkedistrikt.</b>										
13 Ms Kobben <sup>1)</sup>										
<b>ST-NF. Nord-Frøya merkedistrikt.</b>										
2 Mk Agder	k	T	11	40.0	12.5	5.5	Alpha	11	0	John L Udtian, Uttian
26 Mk Nordmann	k f	T	33	35.0	11.0	5.0	Alpha	13	0	Anton L Wavik, Dyrvik
58 Ms Glimt	k f	T	27	32.0	17.0	6.0	Hein	7	0	Henrik Hansen, Dyrvik
61 Mk Faugner <sup>2)</sup>	k	T	06	39.0	12.0	4.2	Hein	10	0	Arne Andersen, Sula i Fosna
70 Mk Solkverv <sup>3)</sup>	k h	T	15	56.4	16.1	7.2	Normo	40	0	Trygve M Dyrvik, Dyrvik
76 Mk Hyggen <sup>4)</sup>	k	T	14	39.0	12.0	6.0	Finnøy	15	0	Halfan Olsen, Inntian
78 Mk Simra <sup>5)</sup>	k f	T	28	39.0	12.8	6.0	Bolind.	15	0	Eilert Stordal m fl, Norddryøy
87 Ms Stanley <sup>6)</sup>										
140 Ms Alfa <sup>7)</sup>										
328 Mk Kvernsund <sup>8)</sup>	k f	T	26	31.0	8.5	4.0	Gideon	6	0	Konrad Fredagsvik, Sistranda
359 Mk Kobben	k f	T	09	28.0	9.0	3.5	Sterkod.	6	0	Ulrik U Ervik, Dyrvik
361 Må Skog <sup>9)</sup>										
362 Mk Hav- blomsten <sup>10)</sup>	k f	T	29	37.0	10.3	4.3	Glimt	15	0	Sev Johnsen, Leirvik i Nord-Frøya

**ST-R. Roan merkedistrikt.**

45 6/å — <sup>11)</sup>										
105 Ms Glimt <sup>12)</sup>										

**ST-S. Stoksund merkedistrikt.**

16 Ms Nordlyset <sup>13)</sup>	k f h	T	18	55.0	16.5	8.0	Heimdal	42	4	P N Sjøgård m fl, Linesøy i Fosna
--------------------------------	-------	---	----	------	------	-----	---------	----	---	-----------------------------------

**ST-Ø. Ørland merkedistrikt.**

44 Må Morild	f k	T	33	32.2	10.2	4.3	Brunv.	12	0	Martin Garten, Garten i Fosna
45 Må Glimt	f k	T	33	26.6	8.2	4.2	Sabb	5	0	Ivar Ingebrigtsen, Uthaug
55 Ss Ulla <sup>14)</sup>										
58 Ms Vasøen	t f k	T	?	60.5	17.5	6.6	Bolind.	40	0	Håkon Aune, Krokvåg

**Møre fylke.**

**M-A. Alesund merkedistrikt.**

1 D Skolma <sup>15)</sup>	k h	S	08	106.8	19.0	9.8	Damp	150	0	A/S D/S Skolma, Alësund
2 Ms Kari	k	T	18	23.0	6.0	3.0	Hein	7	0	Joakim Myklebust, Alesund
81 D Osnes <sup>16)</sup>										
82 D Torgrim <sup>17)</sup>										
129 Dk Flemsøy <sup>18)</sup>										
133 Mk Veslemari	h s	T	22	96.0	21.5	10.5	Wichm.	90	2	A/S Sælfangst og Havfiske, Alesund
194 Mk Skjold	k	T	17	43.0	12.0	6.0	Hjelset	12	1	Teodor Kavli, Alesund
248 Dk Ena <sup>19)</sup>										

**M-K. Kristiansund merkedistrikt.**

26 Må Odd <sup>20)</sup>	f	T	33	23.0	7.3	3.1	F. M.	5	0	Arthur Olsen m fl, Kristiansund
144 Må Gnist	f	T	28	18.5	6.0	3.0	Sleipner	3	0	J F Petersen, Kristiansund

1) Solgt til Nord-Frøya, se ST 359 NF.  
2) Omb. 1915 og skiftet eier innen distriktet.  
3) 4) Skiftet eier innen distriktet.  
5) Tidligere innreg. Ms «Simra» utransjert.  
6) Ophugget.  
7) 9) Utransjert.  
8) 10) Skiftet motor og eier innen distriktet.  
11) Solgt til Å, se ST 69 AA.  
12) Solgt til Nord-Frøya, se ST 58 NF

13) Skiftet motor.  
14) Solgt til Jøssund.  
15) Omb. 1917.  
16) Utgått?  
17) Solgt og fått merket M 1 A.  
18) Solgt til Hareid, se M 44 HD  
19) Solgt til ophugning.  
20) Tidl. innreg. Må «Odd» utgått som merkepl. fiskefarkost.

Farkostens nummer, art og navn	Anvendelse	Materiale	Byggear	Lengde	Bredde	Dybde	Maskin, navn	Antall HK	F. & fangstb.	Eierens (den korresponderende reders) navn og postadresse
<b>M-AE. Aure merkedistrikt.</b>										
64 Må Ragnvald	k f	T 07	28.5	8.5	4.5	Alpha	4	1	Odmund Dyrnes, Foldfjorden	
<b>M-B. Borgund merkedistrikt.</b>										
17 Mk Sjøgutten	k	T 09	36.0	13.3	6.5	Brunv.	30	0	Lauritz I Kalvø, Gamlemshaug	
30 Mk Havblik <sup>1)</sup>	t	T 17	34.0	12.0	6.0	Heimdal	14	0	J Djubvik, Djupvik i Borgund	
337 Mk Per Gynt <sup>2)</sup>	f	T 24	27.8	8.0	4.3	Bjørn	5	0	Johan Jensen Breivik, Spjelkavik	
<b>M-BV. Bratvær merkedistrikt.</b>										
10 Mbf Brødrene <sup>3)</sup>	k t	T 15	39.0	12.5	5.5	Brunv.	20	5	Olaf O Skarpnes m fl, Vestsmøla	
32 Må Jarl	k	T 28	27.0	8.5	3.5	Helseth	6	0	Peder J Farstad m fl, Bratvær	
39 Mk Ruth <sup>4)</sup>	k	T 16	41.0	14.0	6.7	Grei	30	6	Ivar H Nerland, Vestsmøla	
47 Må Ragnvald <sup>5)</sup>										
58 Mk Nor <sup>6)</sup>	k	T 16	31.0	11.0	6.0	Union	10	1	Peder Danservold, Vestsmøla	
77 8/å — <sup>7)</sup>										
84 10/å — <sup>8)</sup>										
89 Mk Sverre <sup>9)</sup>	k	T 32	30.0	9.0	6.0	Gideon	6	1	E Sandvær, Hallarøy i Nordmør	
101 Mk Verbena <sup>10)</sup>										
131 Mk Nordpol <sup>11)</sup>	k	T 23	26.0	8.5	4.0	Brunv.	10	1	Harald Dønheim m fl, Vestsmøla	
151 Må Vidar <sup>12)</sup>										
160 Må Sleipner <sup>13)</sup>										
168 Mk Brødrene	t	T 30	48.0	13.5	6.0	Finnøy	42	0	Sv Taknæs m fl, Hallarøy i N.mør	
170 Mk Brødrene	3k	T 31	30.0	10.0	4.5	Gideon	8	1	Hermann Vollan m fl, Vestsmøla	
172 Må Kvik	k	T 25	30.0	9.0	4.5	Gideon	6	0	Johan I Stensønes, Vestsmøla	
<b>M-BS. Bremnes merkedistrikt.</b>										
27 Mk Myra <sup>14)</sup>	k	T 14	60.0	16.0	8.3	Finnøy	45	2	Nils O Otterlei, Ekkiløy	
<b>M-BU. Bud merkedistrikt.</b>										
21 Mk Ulabrand <sup>15)</sup>	f									
<b>M-D. Dalsfjord merkedistrikt.</b>										
5 Må Snøgg <sup>17)</sup>	f t	T 06	19.0	6.0	2.5	F. M.	4	0	Hans J Haugen, Lauvstad	
<b>M-E. Edøy merkedistrikt.</b>										
19 Må Vidar	k	T 28	23.0	7.0	3.5	Rap	4	0	Andreas Brevik m fl, Nordvika	
<b>M-FI. Fri merkedistrikt.</b>										
44 Ms Martin <sup>18)</sup>										
<b>M-F. Fræna merkedistrikt.</b>										
9 Må Olaf <sup>19)</sup>	k	T 33	32.0	9.0	5.0	Helseth	7	0	Sivert Olsen m fl, Bjørnsund, N.	

1) Tidl. innreg. Mk. «Tordenskjold» kondemnert.

2) Skiftet eier inne i distriktet.

3) Omb. 1925 og 1950 og skiftet motor.

4) Skiftet motor og eier innen distriktet.

5) Solgt til Aure, se M 64 AE

6) 11) Skiftet motor.

7) 8) Utransjert.

9) Tidl. innreg. Må «Kvik» utransjert.

10) Utgår.

12) Solgt til Edøy, se M 19 E.

13) Solgt til Hemne.

15) Omb. 1933 og overgått til eneeier.

16) Solgt til Sør-Aukra, se M 17 SA.

17) Omb. 1935.

18) Solgt til Kristiansund.

19) Tidl. innreg. Må «Hildur» kondemnert.

Farkostens nummer, art og navn	Anvendelse	Materiale	Byggeår	Lengde	Bredde	Dybde	Maskin, navn	Antall HK	F. & fangstb.	Eierens (den korresponderende reders) navn og postadresse
-----------------------------------	------------	-----------	---------	--------	--------	-------	-----------------	-----------	---------------	--

**M-GP. Grip merkedistrikt.**

23 Må Fram k [T]25| 23.0| 7.0| 3.5| Sleipner| 5, 0| Henning Lervåg, Grip

**M-HD. Hareid merkedistrikt.**

21 D Havdur 3<sup>4)</sup> | | | | | | | | | |  
44 D Flemsey | f k h | [T]17| 95.6| 22.7| 10.2| Damp | 130| 6| Johannes H Brandal, Hareid

**M-HØ. Herøy merkedistrikt.**

23 Mk. Havblik<sup>2)</sup> | | | | | | | | | |  
108 Ms Langård<sup>3)</sup> | | | | | | | | | |  
141 Mk Skjold<sup>4)</sup> | | | | | | | | | |

**M-HP. Hopen merkedistrikt.**

103 Mk Knut Vik<sup>5)</sup> | | | | | | | | | |

**M-NA. Nord-Aukra merkedistrikt.**

90 Mk Glimt | k f | [T]10| 34.0| 10.5| 5.0| Finnøy | 8| 1| Sivert A Skarshaug, Aukra

**M-SH. Stemschaug merkedistrikt.**

5 Må Sjøliv<sup>6)</sup> | | | | | | | | | |  
35 Må Roll<sup>7)</sup> | | | | | | | | | |  
49 Mk Romund<sup>8)</sup> | f k | [T]29| 35.5| 10.0| 5.0| Skandia | 8, 0| John H Romundset, Vihals

**M-SA. Sør-Aukra merkedistrikt.**

17 Mk Ulabrand | h k | [T]14| 45.0| 13.0| 7.0| Skandia | 20| 2| Nils P Misund, Midsund

**M-T. Tustna merkedistrikt.**

105 Må Fram<sup>9)</sup> | | | | | | | | | |

**M-VN. Vanylven merkedistrikt.**

32 Mk Urædd<sup>10)</sup> | | | | | | | | | |

**Sogn og Fjordane fylke.**

**SF-B. Bremanger merkedistrikt.**

84 Må Olav<sup>11)</sup> | f k | [T]33| 27.0| 9.0| 5.0| Gideon | 6, 0| Alfred K Frøyen, Kalvåg  
219 Mk Sjøgutten<sup>12)</sup> | | | | | | | | | |  
259 Må Knoppen | f | [T]33| 24.0| 8.0| 3.0| Sabb | 5, 0| Andreas S Hauge, Bremanger  
260 Ms Marry | f k | [T]20| 41.0| 12.0| 5.7| Hein | 10, 0| Abraham Tirdal, Bremanger

**SF-D. Davik merkedistrikt.**

6 Må Silden | k f | [T]14| 29.5| 10.0| 3.7| F. M. | 10| 3| Alfred Haugland m fl, Rugsund  
98 Må Union<sup>13)</sup> | f k | [T]33| 38.0| 12.3| 5.0| Union | 15| 4| Samson Strømmen m fl, Rugsund

1) Solgt til Ulstein.  
2) Solgt til Ålesund, se M 194 A.  
3) Solgt til Ålesund, se M 2 A.  
4) Solgt til Borgund, se M 30 B.  
5) Solgt til Island.  
6, 7) Solgt og utgår.  
8) Skiftet eier innen distriktet.

9) Overflyttet til Grip, se M 25 GP.  
10) Solgt og utgår.  
11) Tidl. innreg. Må «Håkon» ophugget.  
12) Solgt til Borgund, se M 17 B.  
13) Tidl. innreg. 8 å — inngått som fangstbåt under Må «Union».

Farkostens nummer, art og navn	Anvendelse	Materiale	Byggear	Lengde	Bredde	Dybde	Maskin, navn	Antall HK	F. & fangstb.	Eierens (den korresponderende reders) navn og postadresse
-----------------------------------	------------	-----------	---------	--------	--------	-------	-----------------	-----------	---------------	--

## SF-G. Gulen merkedistrikt.

189 Må Havbris	k	T'33	36.0	12.7	6.0	Skandia	16	1	Nils Navdal m fl, Eivindvik
191 Må Havsula	f k	T'33	28.0	9.5	8.5	Sabb	5	0	Bodvar Underthun, Eivindvik

## SF-H. Hyllestad merkedistrikt.

34 Må Lifjord	k f	T'29	32.0	11.0	5.0	Rap	10	0	Bernhard O Hatlem, Lifjorden
35 Må Solsvik	k f	T'33	33.0	10.0	4.5	Union	10	0	Hans Nesje, Lifjorden

## SF-S. Selje merkedistrikt.

77 Må Makrelen	k f	T'33	21.0	7.0	3.0	Bilm.	26	0	Sofie K Tornøe, Barmsund
78 Må Tiger	k f	T'33	33.0	9.0	5.0	Hein	12	0	Per R Kvernevik m fl, Barmsund

## SF-SU. Solund merkedistrikt.

107 Må Wergeland <sup>1)</sup>	f	T'12	29.4	10.9	4.4	Rap	17	1	Ole L Pollen m fl, Harbakke
160 Mk Stål P <sup>2)</sup>	h k t	T'18	54.2	16.0	7.0	Wichm.	40	0	K Berntsen, Tangenes i Sogn
300 6/å Gløgg	k f	T'32	31.9	10.6	5.3	—	—	1	Ingvald Lundø m fl, Tangenes i S.

## Hordaland fylke.

## H-AV. Austevoll merkedistrikt.

5 Ms Marine <sup>3)</sup>	f s l	T'06	47.0	16.8	5.4	Skandia	20	3	Martin L Horgen, Bakholmen
7 Må Milla	f k	T'11	34.8	11.8	5.5	Volda	14	3	Hans H Bakke m fl, Bakkasund
41 6/å Klara <sup>4)</sup>	f k	T'17	29.6	11.0	3.7	—	—	1	Peder O Kleppe, Bakkasund
74 Mk Klar <sup>5)</sup>	f k	T'07	40.0	16.0	6.0	Avance	22	4	Halvor Rabben, Rabben
89 6/å Bjørn	k f	T'23	32.0	11.0	4.0	—	—	1	Anders K Haugland, Storebø
91 Mk Urd <sup>16)</sup>	k f	T'65	57.7	16.4	7.4	Munkt.	55	0	Halvor N Rabben m fl, Rabben
93 Ms Brill <sup>7)</sup>									
148 Må Notmann I <sup>8)</sup>	k f	T'33	37.0	12.5	5.0	Union	20	5	Knut K Kalvenes, Bekkjarvik
184 Ms Jenny <sup>9)</sup>									

## H-AM. Austrheim merkedistrikt.

47 Ms Ternen <sup>10)</sup>	f	T'19	30.0	12.0	5.0	Avance	10	1	Robert H Fesøy, Vallersvåg
55 Må Småen	f k	T'32	18.5	5.5	3.0	Wichm.	2	0	Monrad Gullaksen, Fedje
65 Må Snøgg	k f	T'33	32.0	11.0	5.0	Levahn	10	0	Arne I Fønnes, Fønnes
75 Mk Kilstraum	t	T'33	98.0	21.0	9.0	Wichm.	150	1	And. A Utkilen m fl, Kjelstraumen
114 Må Fix <sup>11)</sup>									

## H-B. Bremnes merkedistrikt.

22 Ms Brill	l k f	T'08	45.0	18.0	5.7	Avance	22	0	Johannes Møgster m fl, Finnås
28 Må Eros	f k	T'33	26.2	9.1	3.9	Sabb	5	0	Ørjan Ørjansen m fl, Meling

## H-BO. Bømlo merkedistrikt.

39 8/å King <sup>12)</sup>	k f	T'31	29.0	10.0	4.0	—	—	0	Rasmus J Hovland m fl, Bømlo
51 Må Sten <sup>13)</sup>									
115 ?/å Atlanta <sup>14)</sup>	f	T'14	25.0	9.0	3.7	—	—	0	Eides Notbruk nr. 3, Bømlo

1) Omb. 1933 og skiftet motor.

2) Skiftet motor.

3, 10) Overgått til sneecier.

4) Tidl. innreg. 6/å «Enigheten» solgt til Sund.

5) Omb. 1915 og skiftet motor.

6) Skiftet motor.

7) Solgt til Bremnes, se H 22 B.

8) Tidl. innreg. Må «Rival» solgt til Manger.

9) Solgt til Hyllestad, se SF 32 H.

11) Kondemnert.

12) Skiftet eier innen distriktet.

13) Solgt til Tysnes, se H. 63 T.

14) Motoren uttat, skiftet eier innen distriktet.

## H-F Fjell — H-SD Stord.

Farkostens nummer, art og navn	Anvendelse	Materiale	Byggeår	Lengde	Bredde	Dybde	Maskin, navn	Antall HK	F. & fangstb.	Eierens (den korresponderende reders) navn og postadresse
-----------------------------------	------------	-----------	---------	--------	--------	-------	-----------------	-----------	---------------	--

## H-F. Fjell merkedistrikt.

75 Mk Prektig <sup>1)</sup>	f	T'33'	44.1	12.9	5.0	Rap	22	4	Karl H Strømme, Bratholmen
204 Ms Augusta	f	T'00'	44.0	16.0	8.0	Populær	16	4	Anton A Algerøy m fl, Algrøy

## H-HE. Hamre merkedistrikt.

12 Ms Virgo	f k	T'12'	45.0	16.0	8.0	Skandia	16	2	Håkon Sudmann, Flatøy
-------------	-----	-------	------	------	-----	---------	----	---	-----------------------

## H-H. Herdla merkedistrikt.

148 Må Snøgg	k	T'33'	33.0	10.0	6.0	Snøgg	8	0	J M Haugland m fl, Kjerrgarden
185 Må Sabben	k	T'32'	26.0	8.0	4.0	Sabb	5	0	Jakob Andersen Oen, Ovågen
209 Må Kvikk	k	T'33'	29.0	10.5	4.0	Union	7	0	Ingvald M Oen, Ovågen
210 Må Toft	t k f	T'32'	30.0	11.0	5.0	Wichm.	10	0	M B Toft, Toft i Nordhordland

## H-HJ. Hjelme merkedistrikt.

25 Må Union I	f	T'33'	27.0	8.4	4.0	Union	7	1	Rasmus A Sulen, Nordøysund
---------------	---	-------	------	-----	-----	-------	---	---	----------------------------

## H-HR. Hosanger merkedistrikt.

4 Ms Prøven 2	t	T'10'	49.5	16.6	7.5	Skandia	25	0	Roald J Veland, Ostereidet
---------------	---	-------	------	------	-----	---------	----	---	----------------------------

## H-L. Lindås merkedistrikt.

54 Må Håkon	f	T'16'	25.0	6.5	3.5	Dahm	3	0	Anders P Håvardsen, Mongstad
-------------	---	-------	------	-----	-----	------	---	---	------------------------------

## H-MF. Masfjorden merkedistrikt.

31 4/å Sjomann <sup>2)</sup>	f k	T'91'	27.6	10.1	3.9	—	—	1	Ivar Henriksen Sleire, Risnes
------------------------------	-----	-------	------	------	-----	---	---	---	-------------------------------

## H-M. Moster merkedistrikt.

83 Ms Ester <sup>3)</sup>	f k t	T' ?'	43.0	17.0	7.0	Avance	15	1	Julius Anglevik m fl, Mosterhamn
---------------------------	-------	-------	------	------	-----	--------	----	---	----------------------------------

## H-O. Os merkedistrikt.

40 Ms Grane <sup>4)</sup>	t	T'22'	58.0	13.0	5.5	Wichm.	40	0	Johannes Lund m fl, Os
60 Mk Vikar <sup>5)</sup>	t k	T'96'	61.2	17.1	7.9	Wichm.	40	0	Jørgen Garvik m fl, Lepsvåg

## H-SK. Skånevik merkedistrikt.

18 Må Kvik <sup>6)</sup>									
19 Ms Astrid <sup>7)</sup>									
47 Mk Vågen I	f h k	T'33'	64.4	18.2	8.9	Wichm.	70	0	Albert J Vågen, Akra

## H-SD. Stord merkedistrikt.

11 Må Kvik <sup>8)</sup>	f	T' ?'	23.0	7.0	3.5	C. Perf.	8	0	Håkon Madsen, Stord
15 Mk Kampen	f	T'33'	42.0	12.0	5.0	Rap	22	0	Alf S Vikanes, Sagvåg i Sunnh.

1) Tidl. innreg. Ms «Marie» kondemnert.

2) Omb. 1932.

3) Tidl. innreg. Ms. «Vega» solgt til Kvinnherad.

4) Skiftet motor og eier innen distriktet.

5) Omb. 1951 og skiftet motor.

6) Solgt til Stord, se H 11 SD.

7) Solgt til Kvinnherad.

8) Tidl. innreg. Mk. «Stord» 1) utgår som merkepl. fiskefarkost.

Farkostens nummer, art og navn	Anvendelse	Materiale	Byggear	Lengde	Bredde	Dybde	Maskin, navn	Antall HK	F. & fangstb.	Eierens (den korresponderende reders) navn og postadresse
-----------------------------------	------------	-----------	---------	--------	--------	-------	-----------------	-----------	---------------	--

**H-S. Sund merkedistrikt.**49 Ms Augusta<sup>1)</sup>**H-T. Tysnes merkedistrikt.**13 Ms Kapella<sup>2)</sup>51 Må Paragon<sup>3)</sup>

66 Mk Falken t T'09 55.5 11.4 7.3 Wichm. 25 0 G M Skaten m fl, Onarheim

68 Må Sten f k T'23 30.0 9.0 4.0 Avance 6 0 Karl Gullaksen, Amlandstø

**H-V. Valestrand merkedistrikt.**

36 Må Bømmel-

fjord f T' ? 25.2 6.0 3.2 C. Perf. 8 0 Teodor Fagerland, Liereid

**Rogaland fylke.****R-E. Egersund merkedistrikt.**11 Ms Fortuna<sup>4)</sup>**R-H. Haugesund merkedistrikt.**

69 Må Sabb f k T'18 22.7 7.5 3.7 Sabb 4 0 Knut W Hope, Haugesund

**R-K. Kjøpervik merkedistrikt.**

34 Må — f T' ? 23.3 7.2 3.0 C. Perf. 8 0 Steinar Olsen, Kjøpervik

**R-SG. Sogndal merkedistrikt.**10 Ms Stella<sup>5)</sup>**R-S. Stavanger merkedistrikt.**

188 D Anna<sup>6)</sup> f T'06 43.0 11.0 5.5 Damp 55 1 Arthur Topdal, Stavanger  
 218 D Hanka k t T'11 94.7 17.8 10.2 Damp 280 3 Torstein Nygård, Stavanger  
 219 Ms Viking t T'08 38.0 14.0 6.0 Skandia 16 1 Peder Larsen, Stavanger  
 220 Må Knut f T' ? 18.0 5.5 2.0 Roald 4 0 Sigurd Sivertsen, Stavanger  
 321 D Hundvåg<sup>7)</sup>

**R-A. Åkra merkedistrikt.**

21 D Olter<sup>8)</sup>  
 52 Må Fram<sup>9)</sup>  
 82 Må Nora<sup>10)</sup> k T' ? 38.0 14.3 5.4 Rap 22 1 G O Mannæs m fl, Sævelandsvik  
 157 Ms Kvalen<sup>11)</sup>  
 165 Msk Patriot<sup>12)</sup>  
 224 Ms Lillemor k T'10 32.8 11.2 4.9 Rap 9 0 Andreas Paulsen, Vedavågen  
 225 Ms Brødrene k T'14 38.0 12.0 5.0 Grei 12 0 Ole V Mannæs m fl, Sævelandsvik

1) Solgt til Fiell, se H 204 F.

2) Solgt til Kvinnherad.

3) Solgt til Haugesund, se R 69 H.

4) Solgt til Kvitingøy.

5) Solgt til Sveio.

6) Skiftet eier innen distriktet.

7) Utgår som merkefl. fiskefarkost.

8) Solgt til Bergen.

9) Solgt til Utsira, se R 83 U.

10) Omb. 1916, skiftet motor og eier innen distriktet.

11) Solgt til Avaldsnes.

12) Solgt og utgår.



## R-B Bokn — R-MA Madla.

Farkostens nummer, art og navn	Anvendelse	Materialer Byggeår	Lengde	Bredde	Dybde	Maskin, navn	Antall HK	F. & fangstb.	Eierens (den korresponderende reders) navn og postadresse
-----------------------------------	------------	-----------------------	--------	--------	-------	-----------------	-----------	---------------	--

## R-B. Bokn merkedistrikt.

31 Ms Brødrene <sup>1)</sup>									
66 Må Revansje <sup>2)</sup>									

## R-EF. Erfjord merkedistrikt.

18 Må Glimt	f	T ?	26.0	9.0	4.5	Rap	4	2	Anton Tednes, Erøy
-------------	---	-----	------	-----	-----	-----	---	---	--------------------

## R-F. Finnøy merkedistrikt.

2 Ms Nora <sup>3)</sup>	t	T 17	37.0	14.0	6.0	Wichm.	18	1	Bjørn Mjøltnes, Judaberg
5 Ms Solveig <sup>4)</sup>	t	T 17	48.0	16.0	9.0	Nygrei	35	1	Guttorm Hausken, Judaberg

## R-FD. Forsand merkedistrikt.

2 Må Sjøgutten <sup>5)</sup>									
48 Ms Morgengry <sup>6)</sup>									

## R-HT. Hetland merkedistrikt.

52 Må Vassøy	f	T 33	26.5	9.4	3.5	Marna	6	0	Bertel A Vassøy, Vassøy
119 Må Kraftig <sup>7)</sup>	f k	T 33	27.0	7.5	4.0	Sleipner	6	0	Selmer N Ormøy, Hetland pr Stvgr.
134 Må Bovian <sup>8)</sup>	f	T 21	28.0	10.0	4.0	Snøgg	8	1	B J Roaldsøy, Hetland pr Stvgr.
190 Må Olaf <sup>9)</sup>									

## R-HM. Hjelmeland merkedistrikt.

32 Må Olav <sup>10)</sup>									
---------------------------	--	--	--	--	--	--	--	--	--

## R-HY. Høyland merkedistrikt.

48 Må Trygg	f	T 27	22.0	7.0	3.5	Viktor	5	0	Knut Torstensen, Hana pr Sandnes
-------------	---	------	------	-----	-----	--------	---	---	----------------------------------

## R-J. Jelsa merkedistrikt.

14 Ms Anden <sup>11)</sup>	k f	T ?	37.0	13.0	6.0	Rap	12	1	Johan Langvik, Jelsa
57 Må Marie	t	T 90	50.0	15.5	6.5	Skandia	10	1	Knut Jorvik, Jelsa
58 Mk Otternes	k f t	T 29	43.2	12.5	6.5	Rap	24	1	Tormod Aserød, Jelsa

## R-KV. Kvittingsøy merkedistrikt.

21 Må Storegut <sup>12)</sup>									
36 Må — <sup>13)</sup>	f	T 33	25.0	8.4	3.6	Skude	5	0	Daniel Børresen, Kvittingsøy
67 Mk Rekord <sup>14)</sup>									

## R-MA. Madla merkedistrikt.

5 Må Bobb <sup>15)</sup>	k	T ?	21.0	6.0	3.0	Levahn	5	0	Ingvald Torsen Sunde, Hafsrfsjord
17 Må Rap	k	T 13	28.0	9.5	4.0	Regal	6	0	Martin Thorsen Sunde, Hafsrfsjord

1) Solgt til Åkra, se R 225 A.

2) Solgt til Solund.

3) 8) 11) Skiftet eier innen distriktet.

4) Skiftet motor.

5) Solgt til Skudenes herred, se R 143 SH.

6) Kondemnert.

7) Tidl. innreg. Ms «Arken» solgt og utgår.

9) Solgt til Skudenes herred, se R 142 SH

10) Solgt til Erfjord.

12) Solgt til Bremnes.

13) Tidl. innreg. Må — utgår som merkepl. fiskefarkost.

14) Solgt til Stavanger.

15) Tidl. innreg. Må «Fiskeren» utgår.

Farkostens nummer, art og navn	Anvendelse	Materiale	Byggeår	Lengde	Bredde	Dybde	Maskin, navn	Antall HK	F. & fangstb.	Eierens (den korresponderende reders) navn og postadresse
<b>R-M. Mosterøy merkedistrikt.</b>										
21 Ms Vega <sup>1)</sup>										
29 Mk Alin <sup>2)</sup>										
<b>R-N. Nedstrand merkedistrikt.</b>										
1 Mk Marie <sup>3)</sup>										
<b>R-NB. Nærbø merkedistrikt.</b>										
16 Mk Lykken	k	T 09	34.0	13.0	7.0	Hein		9	0	T Gudmestad m fl, Obrestad, Nærbø
<b>R-O. Oгна merkedistrikt.</b>										
18 Mk Lykken <sup>4)</sup>	k f	T 26	31.0	10.0	6.0	Rap		10	0	Jakob Johannessen, Sirevåg
34 Må Sjøsprøit	k f	T 26	31.0	10.0	6.0	Rap		10	0	Jakob Johannessen, Sirevåg
<b>R-RB. Randaberg merkedistrikt.</b>										
14 Må Laksen <sup>5)</sup>	k f	T 32	27.0	8.7	4.0	Rap		7	1	Andr T Viste, Randaberg på J.
17 Må Fisken <sup>6)</sup>	k f	T 32	23.0	7.7	3.3	Glimt		5	1	L T Viste m fl, Randaberg på J.
41 Må Rap	k f	T 14	32.0	11.0	5.0	Rap		9	0	Karsten Hamre m fl, Randaberg på Jæren
<b>R-R. Rennesøy merkedistrikt.</b>										
18 Ms Vega	k f	T 12	42.0	16.5	7.0	Wichm.		20	0	Ole Hausken, Vikevåg
<b>R-SD. Sand merkedistrikt.</b>										
6 Må Sleipner	f	T 12	34.0	10.0	4.0	Rap		9	0	Johan Nevøy m fl, Sand
<b>R-SH. Skudenesh herred merkedistrikt.</b>										
142 Må Røy	f k	T ?	28.0	7.0	5.0	Verdan		5	0	Roald Olsen, Skudeneshavn
143 Må Sjøgutten	k	T 16	35.5	11.0	4.5	Rap		9	0	L Faltinsen Syre m fl, Skudenesh.
145 Må Ruth	k	T 16	32.0	11.1	4.0	Levahn		7	0	Lars Pedersen m fl, Kvilhaug
146 Ms Juni	k	T ?	33.0	12.5	5.0	Aktiv		7	0	Halvar Brattebø m fl, Skudenesh.
147 Ms Nora <sup>7)</sup>	k	T 12	36.5	13.0	6.4	Rap		17	0	Andr Pedersen Sandve, Sandve
<b>R-SK. Sokndal merkedistrikt.</b>										
72 Ms Sjøstjernen <sup>1)</sup>	k	T 33	49.0	16.0	7.0	Wichm.		40	0	Vilhelm Log, Ana-Sira

1) Solgt til Rennesøy, se R 18 R

2) Solgt til Jelsa, se R 58 J.

3) Solgt til Jelsa, se R 57 J.

4) Solgt til Nærbø, se R 16 NB.

5) 6) Kjenningsmålene berikttet.

7) Omb. 1929.

## R-SL Stangaland — TK-BL Bamble.

Farkostens nummer, art og navn	Anvendelse	Materiale	Byggear	Lengde	Bredde	Dybde	Maskin, navn	Antall HK	F. & fangstb.	Eierens (den korresponderende reders) navn og postadresse
-----------------------------------	------------	-----------	---------	--------	--------	-------	-----------------	-----------	---------------	--

## R-SL. Stangaland merkedistrikt.

7 Må Grei <sup>1)</sup>										
8 Ms Ternen <sup>2)</sup>										
18 Mk Framheim	k	T 14	50.0	14.0	6.0	Wichm.		20	0	Peder F Pedersen, Kopervik
22 Ms Aktiv <sup>3)</sup>										
30 Ms Palmen <sup>4)</sup>										

## R-ST. Strand merkedistrikt.

69 Må Aslak <sup>5)</sup>										
130 Må Trygg	k f	T 04	32.0	8.0	5.0	Ideal		8	0	Torolf Nag, Solbakk

## R-U. Utsire merkedistrikt.

88 Må Brage	k	T 32	27.5	8.5	3.5	Fram		7	0	Johs J Klovning m fl, Utsira
-------------	---	------	------	-----	-----	------	--	---	---	------------------------------

## Vest-Agder fylke.

## VA-H. Hidra merkedistrikt.

12 Må Fagervold <sup>6)</sup>										
25 Ms Avance <sup>7)</sup>	k	T 19	42.5	15.3	6.3	Rap		24	0	Jac Mathiasen m fl, Kirkehamn
37 Ms Solheim <sup>8)</sup>	k h	T 28	51.8	16.0	6.2	Finnøy		40	0	Reinert Ste m fl, Kvannvik
48 Ms Catch Mee <sup>9)</sup>	k	T 99	35.0	13.7	6.2	Rap		9	0	Petter E Thomsen, Kirkehamn
90 Ms Ida <sup>10)</sup>										

## VA-L. Lista merkedistrikt.

4 Ms Veire <sup>11)</sup>										
---------------------------	--	--	--	--	--	--	--	--	--	--

## VA-O. Oddernes merkedistrikt.

4 Ms Stella <sup>12)</sup>	k	T 16	37.5	14.0	6.3	Saffle		30	0	T A Kristiansen m fl, Flekkerøy
9 Ms Spring <sup>13)</sup>	k	T 05	32.5	11.5	6.0	Skandia		10	0	T Kristiansen, Flekkerøy
72 Ms Liberty	h k	T 33	45.3	16.5	7.3	Union		40	0	Martin Knudsen m fl, Flekkerøy

## Telemark fylke.

## TK-L. Langesund merkedistrikt.

21 Ms Viking	k f	T 02	29.0	12.0	6.0	Skandia		8	0	Kristian Karlsen, Langesund
34 Mk Astor <sup>14)</sup>	h k	T ?	48.0	10.5	6.0	Rap		20	0	Alfred Heistad m fl, Langesund

## TK-BL. Bamble merkedistrikt.

1 Ms Storm <sup>15)</sup>	f k	T ?	33.0	12.3	6.7	Skandia		15	1	Thoralf Thomsen m fl, Fagerheim pr. Langesund
10 Ms Ruth <sup>16)</sup>	k	T 26	30.2	10.5	5.3	Wichm.		10	0	Ingvald Ek, Eikestrand
41 Ms Sigene <sup>17)</sup>	k	T 22	34.0	14.0	7.0	Rap		24	0	Johan Jacobsen, Aby
44 Ms Valborg	k f	T 33	35.1	13.7	5.5	Union		15	0	Halvor A Johnsen m fl, Bamble pr Langesund
58 Ms Arrov	k f	T 33	28.0	10.3	5.0	Rap		14	0	Karl A Eik, Eikestrand
59 Ms Emma	k f	T 33	35.0	13.0	6.2	Rap		18	0	Adolf Kjøneen, Aby

- 1) Solgt til Avalsdsnes.
- 2) Solgt til Nedstrand.
- 3) Solgt til Tysvær.
- 4) Solgt til Borgund.
- 5) Solgt til Stavanger.
- 6) Opbugget.
- 7) 8) 9) Omb. 1935.

- 10) Solgt til Bremnes.
- 11) Solgt til Eigersund, se R 159 ES.
- 12) Skiftet motor.
- 13) Overgått til enecir.
- 14) Skiftet motor og eier innen distriktet.
- 15) Omb. 1935. Tidl. innreg. Må - utgår.
- 16) 17) Skiftet motor.



**Sammendrag over anmeldte forandringer i registret i årene 1930 – 1933**  
**forsåvidt angår farkosts flytning og forandring av merke.**

Farkostens		Forandringens art	Farkostens nrv. merke
tidl. merke	art. navn		
F 8 H	Må Kampen	Solgt til Forsken merkedistrikt	T 38 TK
F 11 H	Mk Gustav	Solgt til Loppa merkedistrikt	F 25 L
F 35 H	Ms Liljen	Solgt til Sørreisa merkedistrikt	T 29 SA
F 53 H	Må Lomen	Solgt til Talvik merkedistrikt	F 87 T
F 16 VS	Ms Morild	Solgt til Nord-Varanger merkedistrikt	F 45 NV
F 26 VS	Mk Njord	Solgt til Nord-Varanger merkedistrikt	
F 4 V	Må Palmen	Solgt til Sør-Varanger merkedistrikt	F 106 SV
F 16 V	Ms Laila	Solgt til Vardø herred merkedistrikt	F 4 VH
F 20 V	Ms Ellinor 2	Solgt til Vardø herred merkedistrikt	F 92 VH
F 33 V	Må Bølgedanseren	Solgt til Vardø herred merkedistrikt	F 48 VH
F 43 V	Ms Roger	Solgt til Vardø herred merkedistrikt	F 83 VH
F 50 V	Må Bjarne	Solgt til Nord-Varanger merkedistrikt	F 68 NV
F 107 V	Må Paul	Solgt til Tjøtta merkedistrikt	N 68 T
F 126 V	Ms Morild	Solgt til Vadsø merkedistrikt	F 16 VS
F 129 V	Ms Jenta	Solgt til Vardø herred merkedistrikt	F 47 VH
F 131 V	Mk Skreien	Solgt til Vardø herred merkedistrikt	F 111 VH
F 4 B	Ms Bauta	Solgt til Kjelvik merkedistrikt	F 244 K
F 38 B	Ms Kongsøy	Solgt til Tranøy merkedistrikt og forandret navn til Duen	T 45 TN
F 2 G	Ms Rap	Solgt til Lebesby merkedistrikt	F 21 LB
F 11 G	Ms Glihner	Solgt til Lenvik merkedistrikt	T 93 LK
F 70 G	Må Express I	Solgt til Berlevåg merkedistrikt og forandret navn til Reidar	F 31 B
F 115 G	Mk Thor	Solgt til Tromsøysund merkedistrikt	T 90 TD
F 7 H	Mk Peik	Solgt til Tromsø merkedistrikt og forandret navn til Laksen	T 66 T
F 22 H	Ms Astrid	Solgt til Hammerfest merkedistrikt	F 15 H
F 2 KS	Mk Einar	Solgt til Kjelvik merkedistrikt	
F 3 KS	Mk Likhet	Solgt til Hamarøy merkedistrikt og forandret navn til Solo	N 61 HM
F 12 K	Ms Magda	Solgt til Kistrand merkedistrikt	F 1 KS
F 17 K	Mk Pauline	Solgt til Helgøy merkedistrikt	T 47 HG
F 28 K	Ms Ingrid	Solgt til Sortland merkedistrikt	N 67 SO
F 48 K	Ms Svanen	Solgt til Måsøy merkedistrikt	F 184 M
F 51 K	Ms Alken	Solgt til Måsøy merkedistrikt	F 182 M
F 52 K	Ms Glimt	Solgt til Gamvik merkedistrikt	F 17 G
F 102 K	Må —	Solgt til Måsøy merkedistrikt	
F 109 K	Ms Enig	Solgt til Måsøy merkedistrikt	F 202 M
F 129 K	Ms Anna	Solgt til Sørøysund merkedistrikt	F 50 S
F 131 K	Ms Liv	Solgt til Lødingen merkedistrikt	
F 143 K	Mk Liv	Solgt til Måsøy merkedistrikt	F 7 M
F 205 K	Mk Siggen	Solgt til Vadsø merkedistrikt	F 17 VS
F 222 K	Ms Thorolf	Solgt til Kistrand merkedistrikt og forandret navn til Holsen	F 22 KS
F 28 KD	Ms Brødrene	Solgt til Sørøysund merkedistrikt og forandret navn til Bjørg	F 78 S
F 2 LB	Ms Fram	Solgt til Gamvik merkedistrikt	F 189 G

Farkostens		Forandringens art	Farkostens nrv. merke
tidl. merke	art, navn		
F 52 LB	Må Parat	Solgt til Tromsøysund merkedistrikt	T 130 TD
F 6 L	Må Damsgård	Solgt til Talvik merkedistrikt og for- andret navn til Kvikk	F 22 T
F 11 L	Mk Vårblomsten	Solgt til Lebesby merkedistrikt	F 86 LB
F 16 L	Mk Vandliljen	Solgt til Flakstad merkedistrikt og for- andret navn til Krabben	N 37 F
F 18 L	Ms Togo	Solgt til Gildeskål merkedistrikt	N 125 G
F 66 M	Mk Storegut	Solgt til Kjelvik merkedistrikt	
F 74 M	Ms Hein	Overført til Kjelvik merkedistrikt	
F 113 M	Må Pilen	Solgt til Kjelvik merkedistrikt	F 28 K
F 153 M	Må Frithjoff	Solgt til Hammerfest merkedistrikt	F 21 H
F 21 N	Mk Stanley	Solgt til Vadsø merkedistrikt	F 10 VS
F 33 N	Må Torsken	Solgt til Vadsø merkedistrikt	F 31 VS
F 28 NV	Mk Nordlys	Solgt til Vardø herred merkedistrikt	F 53 VH
F 3 S	Mk Bjørnø	Solgt til Berlevåg merkedistrikt	F 19 B
F 6 S	Må Kampen	Solgt til Hammerfest merkedistrikt	F 8 H
F 32 S	Ms Vanadis	Solgt til Hammerfest merkedistrikt	F 48 H
F 35 S	Ms Hjørdis	Solgt til Saltdal merkedistrikt	N 7 SL
F 64 S	Mk Herulf	Solgt til Nordreisa merkedistrikt	
F 65 S	Ms Agnes	Solgt til Måsøy merkedistrikt	F 192 M
F 79 S	Ms Alf	Solgt til Hammerfest merkedistrikt	F 12 H
F 16 T	Må Tutvik	Solgt til Loppa merkedistrikt og for- andret navn til Løva	F 57 L
F 23 T	Mk Ulabrand	Solgt til Vikna merkedistrikt	NT 255 V
F 27 T	Ms Sjogutten	Solgt til Alta merkedistrikt	F 32 A
F 54 T	S/å Snorre	Solgt til Loppa merkedistrikt	F 36 L
F 99 T	Må Storegut	Solgt til Alta merkedistrikt	F 29 A
F 5 VH	Ms Fanny	Solgt til Vardø merkedistrikt	F 79 V
F 14 VH	Mk Kg. Sverre	Solgt til Buksnes merkedistrikt	N 143 BS
F 44 VH	Ms Sprint	Solgt til Leiranger merkedistrikt	N 23 LR
F 123 VH	Må Bugten	Solgt til Vardø merkedistrikt	F 97 V
T 2 H	D Heimdal	Solgt til Lenvik merkedistrikt	T 5 LK
T 5 H	Mk Silden	Solgt til Dønnes merkedistrikt	N 64 DS
T 14 H	Må Siggen	Solgt til Trondenes merkedistrikt	T 10 TS
T 16 H	Mk Andøy	Solgt til Kvæfjord merkedistrikt	
T 20 H	D Harstad	Tildelt nytt nummer i Harstad	T 2 H
T 20 H	Må Spurven	Solgt til Kvæfjord merkedistrikt	
T 21 H	Ms Liv	Solgt til Sortland merkedistrikt	N 68 SO
T 25 H	D Hålogaland	Tildelt nytt nummer i Harstad	N 7 H
T 29 H	D Rikard Kårbø	Solgt til Alesund merkedistrikt og for- andret navn til Jan Mayen	M 10 A
T 30 H	D Hans Egede	Solgt til Trondenes merkedistrikt	T 76 TS
T 46 H	Må Teisten 2	Solgt til Sandtorg merkedistrikt	T 54 ST
T 48 H	Mk Annemone	Solgt til Trondenes merkedistrikt	T 92 TS
T 50 H	Ms Alf	Solgt til Lødingen merkedistrikt	N 59 LN
T 56 H	Må Delfin	Solgt til Bjarkøy merkedistrikt	
T 57 H	Må Kvik	Solgt til Trondenes merkedistrikt	T 91 TS
T 58 H	Må Rap	Solgt til Tjeldsund merkedistrikt	N 10 TS
T 8 T	Mk Vår Tid	Solgt til Helgøy merkedistrikt	T 48 HG
T 9 T	Må Blink	Solgt til Tromsøysund merkedistrikt	T 40 TD
T 22 T	Ms Anna	Solgt til Malangen merkedistrikt	

Farkostens		Forandringens art	Farkostens nuv. merke
tidl. merke	art, navn		
T 47 T	D Hjelmen I	Solgt til Alesund merkedistrikt	M 282 A
T 69 T	Ms Brødrenes Prøve	Solgt til Sørreisa merkedistrikt	T 49 SA
T 71 T	Mk Myriet	Solgt til Svolvær merkedistrikt og for- andret navn til Sjøgutten	N 1 S
T 87 T	Ms Ruth 2	Solgt til Gratangen merkedistrikt	T 56 G
T 93 T	Må Lykkens Prøve	Solgt til Malangen merkedistrikt	T 5 M
T 5 A	Ms Agnes	Solgt til Sandtorg merkedistrikt og forandret navn til Aud	T 77 ST
T 26 A	Mk Fremad	Solgt til Trondenes merkedistrikt	T 41 TS
T 27 A	Mk Nordhavet	Solgt til Gratangen merkedistrikt	T 36 G
T 5 AF	Mk Anden	Solgt til Gratangen merkedistrikt	T 55 G
T 8 AF	Ms Heim	Solgt til Ankenes merkedistrikt	N 22 AN
T 14 AF	Mk Robert Grov	Solgt til Nes merkedistrikt	ST 13 N
T 1 B	Ms Valkyrien	Solgt til Tromsøysund merkedistrikt	T 178 TD
T 8 B	Ms Karant	Solgt til Skjervøy merkedistrikt	T 35 S
T 42 B	Må Øreten	Solgt til Vågan merkedistrikt	N 113 V
T 7 BG	Må Torleif	Solgt til Fauske merkedistrikt	
T 27 BG	Må Sjøfuglen	Solgt til Tromsø merkedistrikt	T 50 T
T 30 BG	Ms Jenny	Solgt til Andenes merkedistrikt	
T 34 BG	Må Helga	Solgt til Andenes merkedistrikt	N 13 A
T 35 BG	Må Fram	Solgt til Harstad merkedistrikt	T 33 H
T 53 BG	Må Torskø	Solgt til Torsken merkedistrikt	T 69 TK
T 10 BK	Må Parat	Solgt til Lavangen merkedistrikt	T 26 LV
T 20 BK	Ms Frithjof	Solgt til Andørja merkedistrikt	T 37 A
T 58 BK	Må Spurven	Solgt til Harstad merkedistrikt	T 20 H
T 22 D	Ms Jonette	Solgt til Hamarøy merkedistrikt	
T 26 D	Ms Kitty	Solgt til Lavangen merkedistrikt	T 24 LV
T 27 D	Må Mågen	Solgt til Hasvik merkedistrikt	
T 36 D	Ms Kvik	Solgt til Sørreisa merkedistrikt	T 27 SA
T 41 D	S/å —	Solgt til Hamarøy merkedistrikt	N 41 HM
T 54 D	Må Mågen	Solgt til Tranøy merkedistrikt	T 17 TN
T 22 G	Må Sjøfart	Solgt til Hamarøy merkedistrikt	N 76 HM
T 29 G	Mk Godøy	Solgt til Harstad merkedistrikt	T 24 H
T 39 HG	Ms Mira	Solgt til Tromsø merkedistrikt	T 39 T
T 41 HG	Må Engheten	Solgt til Lenvik merkedistrikt	T 74 LK
T 2 HS	Mk Brødrene	Solgt til Gamvik merkedistrikt og for- andret navn til Olaf	F 130 G
T 19 HS	Må Sælen	Solgt til Tromsøysund merkedistrikt	T 59 TD
T 33 HS	Må Fremtiden	Solgt til Tromsøysund merkedistrikt og forandret navn til Rugg	T 188 TD
T 52 HS	Må Helga	Solgt til Berg merkedistrikt	T 34 BG
T 64 HS	Mk Ågot	Solgt til Vardø herred merkedistrikt	F 19 VH
T 68 HS	Må Sigurd	Solgt til Tromsø merkedistrikt	T 78 T
T 90 HS	Må Fix	Solgt til Tromsøysund merkedistrikt	T 60 TD
T 101 HS	Må Pero	Solgt til Tromsøysund merkedistrikt	T 123 TD
T 116 HS	Må Fangst	Solgt til Karlsøy merkedistrikt	
T 117 HS	Må Striden	Solgt til Sandtorg merkedistrikt	T 20 ST
T 21 I	Mk Selvågen	Solgt til Dyroy merkedistrikt	T 45 D
T 33 I	Ms Thor	Solgt til Gratangen merkedistrikt og forandret navn til Liv	T 57 G
T 77 K	Mk Olaf	Solgt til Svolvær merkedistrikt og for- andret navn til Aldis	N 3 S
T 7 KN	Mk Norrenna	Solgt til Skjervøy merkedistrikt	T 53 S
T 17 KN	Mk Bjørnstjerne	Solgt til Tysfjord merkedistrikt	

Farkostens		Forandringens art	Farkostens nuv. merke
tidl. merke	art, navn		
T 5 LK	Mk Juni	Solgt til Sørreisa merkedistrikt	T 41 SA
T 15 LK	Mk Håkon	Solgt til Tromsø merkedistrikt	T 37 T
T 30 LK	Ms Gudrun	Solgt til Tromsøysund merkedistrikt	T 194 TD
T 92 LK	Ms Palmen	Solgt til Gratangen merkedistrikt	T 54 G
T 98 LK	Mk Midnatsol	Solgt til Tromsøysund merkedistrikt	T 111 TD
T 105 LK	Må Prins	Solgt til Skånland merkedistrikt og forandret navn til Liabugt	T 28 SK
T 107 LK	Må Odd	Solgt til Hammerfest merkedistrikt	F 24 H
T 2 L	Mk Brødrene	Overført til Kåfjord merkedistrikt	T 5 KD
T 3 L	Mk Ragnhild	Overført til Storfjord merkedistrikt	T 18 SD
T 5 L	Så Olav	Solgt til Vågan merkedistrikt	N 291 V
T 8 L	Må Kristine	Overført til Kåfjord merkedistrikt	T 26 KD
T 9 L	Mk Alf	Overført til Kåfjord merkedistrikt	T 8 KD
T 10 L	Ms Norafjell	Overført til Kåfjord merkedistrikt	T 10 KD
T 11 L	Ms Klara	Overført til Kåfjord merkedistrikt	T 11 KD
T 16 L	Mk Samhold	Overført til Storfjord merkedistrikt	T 8 SD
T 17 L	Mk Elgsnes	Overført til Storfjord merkedistrikt	T 7 SD
T 18 L	Ms Maud	Overført til Kåfjord merkedistrikt	T 24 KD
T 19 L	Ms Karly	Overført til Kåfjord merkedistrikt	T 6 KD
T 21 L	Ms Prøven	Overført til Kåfjord merkedistrikt	T 16 KD
T 22 L	Mk Dønning	Overført til Storfjord merkedistrikt	T 17 SD
T 23 L	Må Rult	Overført til Kåfjord merkedistrikt	T 20 KD
T 24 L	Ms Grei	Overført til Kåfjord merkedistrikt	T 3 KD
T 26 L	Ms Nor	Overført til Kåfjord merkedistrikt	T 4 KD
T 27 L	Mk Østlyngen	Overført til Kåfjord merkedistrikt	T 1 KD
T 29 L	Ms Ranen	Overført til Storfjord merkedistrikt	T 11 SD
T 31 L	Ms Stina	Overført til Kåfjord merkedistrikt	T 2 KD
T 33 L	Ms Falken	Overført til Kåfjord merkedistrikt	T 12 KD
T 35 L	Ms Saga	Overført til Kåfjord merkedistrikt	T 17 KD
T 36 L	Mk Petra	Overført til Kåfjord merkedistrikt	T 15 KD
T 37 L	Mk Hammerås	Overført til Kåfjord merkedistrikt	T 14 KD
T 40 L	Mk Vega	Overført til Kåfjord merkedistrikt	T 9 KD
T 48 L	Mk Aldis	Solgt til Karlsøy merkedistrikt	T 77 K
T 55 L	Ms Laila	Overført til Storfjord merkedistrikt	T 16 SD
T 56 L	Ms Sigrid	Overført til Kåfjord merkedistrikt	T 23 KD
T 57 L	Ms Haldis	Overført til Storfjord merkedistrikt	T 2 SD
T 58 L	Ms Dagny	Overført til Storfjord merkedistrikt	T 6 SD
T 61 L	Ms Marie	Overført til Storfjord merkedistrikt	T 5 SD
T 62 L	Ms Bjarne	Solgt til Tromsøysund merkedistrikt og forandret navn til Vesta	T 145 TD
T 63 L	Mk Agnes	Solgt til Kjelvik merkedistrikt	T 248 K
T 64 L	Mk Solglimt	Overført til Storfjord merkedistrikt	T 14 SD
T 66 L	Mk Nanny	Overført til Storfjord merkedistrikt	T 4 SD
T 67 L	Mk Valla	Overført til Storfjord merkedistrikt	T 19 SD
T 68 L	Mk Agnar	Overført til Storfjord merkedistrikt	T 9 SD
T 69 L	Mk Karnes	Solgt til Tromsø merkedistrikt	T 80 T
T 70 L	Ms Glimt	Overført til Storfjord merkedistrikt	T 3 SD
T 72 L	Ms Senia	Overført til Storfjord merkedistrikt	T 12 SD
T 75 L	Mk Langnes	Overført til Kåfjord merkedistrikt	T 18 KD
T 79 L	Mk Liljen	Overført til Storfjord merkedistrikt	T 13 SD
T 81 L	Mk Pilen	Overført til Kåfjord merkedistrikt	T 13 KD
T 83 L	Mk Kåfjord	Overført til Kåfjord merkedistrikt	T 25 KD
T 87 L	Må Forsøget	Overført til Kåfjord merkedistrikt	T 21 KD
T 88 L	S/a Langnes	Overført til Kåfjord merkedistrikt	T 22 KD



Farkostens		Forandringens art	Farkostens
tidl. merke	art, navn		nuv. merke
T 91 L	Må Nor	Overført til Kåfjord merkedistrikt	T 7 KD
T 93 L	Ms Populær	Overført til Storfjord merkedistrikt	T 10 SD
T 1 MV	Ms Pokala	Solgt til Malangen merkedistrikt	T 17 M
T 6 MV	Må Bjørn	Solgt til Lenvik merkedistrikt	T 63 LK
T 9 MV	Må Straumen	Solgt til Lenvik merkedistrikt	T 11 LK
T 38 M	Ms Heidrun	Solgt til Tromsøysund merkedistrikt	T 199 TD
T 41 M	Mk Ørnes	Solgt til Sortland merkedistrikt	T 56 SO
T 4 SL	Mk Salangenfjord	Solgt til Tromsøysund merkedistrikt	T 166 TD
T 7 ST	Ms Hanna	Solgt til Lødingen merkedistrikt	N 63 LN
T 55 ST	Mk Nygrund	Solgt til Torsken merkedistrikt og for- andret navn til Inland	T 63 TK
T 2 SK	Mk Venus	Solgt til Trondenes merkedistrikt	T 57 TS
T 4 SK	Mk Inland	Solgt til Sandtorg merkedistrikt	T 55 ST
T 8 SK	Ms Hedtind	Solgt til Kjølvik merkedistrikt og for- andret navn til Brødrene	F 254 K
T 9 SK	Må Alpha	Solgt til Harstad merkedistrikt	T 5 H
T 23 SK	Ms Hjordis	Solgt til Ballangen merkedistrikt	N 8 BG
T 46 S	Ms Saula	Solgt til Saltdal merkedistrikt	N 15 SL
T 95 S	Ms Enighet	Solgt til Tromsøysund merkedistrikt	
T 10 SD	Ms Populær	Solgt til Skjervøy merkedistrikt	
T 9 SA	Mk Lyna	Solgt til Skjervøy merkedistrikt	
T 22 SA	Mk Minde	Solgt til Hillesøy merkedistrikt	T 47 HS
T 27 SA	Må Snogg	Solgt til Berlevåg merkedistrikt	F 15 B
T 29 SA	Må Mågen	Solgt til Bjarkøy merkedistrikt	T 89 BK
T 48 SA	Mj Ingeborg	Solgt til Øksnes merkedistrikt og for- andret navn til Jenny	N 69 Ø
T 48 SA	Mj Lykken	Solgt til Trondenes merkedistrikt	T 9 TS
T 2 TK	Må Havhesten	Solgt til Tranøy merkedistrikt	T 20 TN
T 23 TK	Ms Sjølivet	Solgt til Lenvik merkedistrikt	T 112 LK
T 40 TK	Må Torsko	Solgt til Berg merkedistrikt	T 53 BG
T 63 TK	8/å Nor	Solgt til Harstad merkedistrikt	T 33 H
T 64 TK	8/å Norvegia	Solgt til Harstad merkedistrikt	T 34 H
T 71 TK	Ms Kompis	Solgt til Tromsøysund merkedistrikt	T 126 TD
T 75 TK	Ms Heimdal	Solgt til Skånland merkedistrikt	T 26 SK
T 7 TN	Må Grei	Solgt til Tromsø merkedistrikt	T 40 T
T 19 TN	Mk Helmer	Solgt til Gildeskål merkedistrikt	N 202 G
T 20 TN	Må Signe	Solgt til Dyrøy merkedistrikt	T 35 D
T 20 TN	Må Terningen	Solgt til Torsken merkedistrikt	T 75 TK
T 21 TN	Mk Krystal	Solgt til Hillesøy merkedistrikt	T 48 HS
T 16 TD	Ms Nipe	Solgt til Karlsøy merkedistrikt	T 44 K
T 40 TD	Må Håkey	Solgt til Tromsø merkedistrikt	T 9 T
T 60 TD	Må Fix	Solgt til Tromsø merkedistrikt	T 85 T
T 65 TD	Ms Vagå	Solgt til Karlsøy merkedistrikt	T 23 K
T 69 TD	Ms Kåre	Solgt til Karlsøy merkedistrikt	T 65 K
T 82 TD	Mk Astræa	Solgt til Sørfjord merkedistrikt	T 14 SF
T 86 TD	Må Tryg	Solgt til Gildeskål merkedistrikt	N 192 G
T 91 TD	Ms Langsundmund	Solgt til Flakstad merkedistrikt	N 15 F
T 93 TD	8/å —	Solgt til Malangen merkedistrikt	T 5 M
T 102 TD	Mk Nordlys	Solgt til Balsfjord merkedistrikt	T 23 B
T 111 TD	Ms Merkur	Solgt til Tromsø merkedistrikt	T 41 F
T 114 TD	Må Borr	Solgt til Hillesøy merkedistrikt	T 38 HS
T 123 TD	Mk Mågen	Solgt til Måsøy merkedistrikt	F 200 M
T 124 TD	Må Borr	Solgt til Kjølvik merkeistrikt	F 33 K
T 125 TD	8/å —	Solgt til Gamvik merkedistrikt	F 209 G

Farkostens		Forandringens art	Farkostens
tidl. merke	art, navn		nuv. merke
T 127 TD	8/å —	Solgt til Gildeskål merkedistrikt	N 210 G
T 128 TD	Mk Liv	Solgt til Hillesøy merkedistrikt	T 121 HS
T 130 TD	Mk Heimveien	Solgt til Lebesby merkedistrikt	F 52 LB
T 139 TD	10/å Tromsdalen	Solgt til Vardø herred merkedistrikt	
T 148 TD	Ms Rap	Solgt til Tromsø merkedistrikt og for- andret navn til Rask	T 74 T
T 159 TD	Mk Sjøveien	Solgt til Trondenes merkedistrikt	T 30 TS
T 163 TD	Mk Hanseat	Solgt til Tromsø merkedistrikt	T 61 T
T 166 TD	8/å —	Solgt til Berlevåg merkedistrikt	F 91 B
T 178 TD	Mk Valkyrien	Solgt til Balfjord merkedistrikt	T 1 B
T 194 TD	Ms Judith	Solgt til Sørfjord merkedistrikt	T 30 SF
T 10 TS	8/å Fart	Solgt til Kvæfjord merkedistrikt	T 104 KF
T 33 TS	Mk Kasholmen	Solgt til Hillesøy merkedistrikt	T 50 HS
T 41 TS	Ms Trygg	Solgt til Helgøy merkedistrikt	T 10 HG
T 56 TS	Ms Flugt 2	Solgt til Sørfold merkedistrikt	N 72 SF
T 75 TS	Ms Frøya	Solgt til Salangen merkedistrikt	T 35 SL
T 76 TS	Mk Nor	Solgt til Kvæfjord merkedistrikt	T 89 KF
T 90 TS	Ms Vårsol	Solgt til Sandtorø merkedistrikt og for- andret navn til Snøgg	T 79 ST
T 91 TS	Mk Steigen	Solgt til Sandtorg merkedistrikt og for- andret navn til Moder	T 74 ST
N 2 B	Mk Tordis	Solgt til Høl merkedistrikt	N 128 HL
N 5 B	Ms Laksen	Solgt til Bodin merkedistrikt	
N 6 B	Må Trygg	Solgt til Flakstad merkedistrikt	N 20 F
N 9 B	Mk Pella	Solgt til Bodin merkedistrikt	N 109 BN
N 10 B	Ms Brødrene	Solgt til Helgøy merkedistrikt	T 57 HG
N 14 B	Mk Häbet I	Solgt til Tjøtta merkedistrikt	N 182 T
N 14 B	Mk Kvitberg	Solgt til Leiranger merkedistrikt	N 61 LR
N 26 BD	Må Pauline	Solgt til Alstahaug merkedistrikt	N 42 AH
N 4 N	Mk Saltvik	Solgt til Ballangen merkedistrikt	N 44 BG
N 11 N	Ms Høvding	Solgt til Hammerfest merkedistrikt	F 57 H
N 22 N	Ms Frida	Solgt til Bindal merkedistrikt	N 59 BL
N 1 S	D Astafjorden	Solgt til Hadsel merkedistrikt	N 275 H
N 3 S	D Torsken	Solgt til Bergen merkedistrikt	B 32 B
N 4 S	Mk Skandia	Solgt til Valberg merkedistrikt	N 17 VB
N 7 S	Mk Heimdal	Solgt til Vagan merkedistrikt	N 133 V
N 12 S	D Fønix	Solgt til Gildeskål merkedistrikt	N 189 G
N 21 S	Må Laksen	Solgt til Dyrøy merkedistrikt	T 36 D
N 28 S	Må Fuglen 2	Solgt til Herøy merkedistrikt og foran- dret navn til Fisken	N 55 HR
N 29 S	Må Maja	Solgt til Hadsel merkedistrikt	N 275 H
N 34 S	Må —	Solgt til Skjerstad merkedistrikt	
N 46 S	Må Bamse	Solgt til Bjørnskinn merkedistrikt	N 30 BJ
N 48 S	Ms Progress I	Solgt til Kråkerøy merkedistrikt	
N 19 AH	Ms Bell	Solgt til Leirfjord merkedistrikt	N 55 LF
N 32 A	Må Trygg	Solgt til Dverberg merkedistrikt	N 10 D
N 54 A	Mk Svanen	Solgt til Kvæfjord merkedistrikt	N 93 KF
N 65 A	Ms Irene	Solgt til Tysfjord merkedistrikt	N 40 TF
N 78 A	Mk Andøy	Solgt til Harstad merkedistrikt	T 16 H
N 82 A	Mk Gunnar		
	Adelsten	Solgt til Bjarkøy merkedistrikt	T 90 BK

Farkostens		Forandringens art	Farkostens nuv. merke
tidl. merke	art, navn		
N 22 AN	Ms Agnar	Solgt til Flakstad merkedistrikt	N 115 F
N 26 AN	Må Perlen	Solgt til Skånland merkedistrikt	T 31 SK
N 42 AN	Ma Sjøliv	Solgt til Sandtorg merkedistrikt	
N 12 BG	Mk Hinden	Solgt til Skånland merkedistrikt	T 23 SK
N 14 BG	Ms Hulda	Solgt til Lødingen merkedistrikt	N 17 LN
N 28 BG	Mk Ask	Solgt til Moskenes merkedistrikt	N 201 MS
N 31 BG	Mk Ulabrand	Solgt til Sørreisa merkedistrikt	T 38 SA
N 8 BA	Ms Høitind	Solgt til Gildeskål merkedistrikt	N 138 G
N 32 BL	Mk Alka	Solgt til Sørfold merkedistrikt	N 28 SF
N 32 BL	Mk Tosguttun	Solgt til Lurøy merkedistrikt og forandret navn til Judith	N 152 L
N 35 BL	Må Viktor	Solgt til Hamarøy merkedistrikt	
N 47 BL	Må Traust	Solgt til Vik merkedistrikt	N 14 VK
N 4 BJ	Ms Sleipner	Solgt til Andenes merkedistrikt	N 6 A
N 34 BJ	Mk Brennen	Solgt til Langenes merkedistrikt	N 53 LS
N 41 BJ	Mk Trygg	Solgt til Vågan merkedistrikt	N 179 V
N 17 BN	Må Sigurd	Solgt til Skjerstad merkedistrikt og forandret navn til Sjøblomsten	N 22 SD
N 75 BN	Mk Håbet	Solgt til Gildeskål merkedistrikt	N 35 G
N 79 BN	Mk Alken	Solgt til Vågan merkedistrikt	N 149 V
N 82 BN	Må Heimdal	Solgt til Hol merkedistrikt	N 66 HL
N 106 BN	Må Lax	Solgt til Bjørnskinn merkedistrikt og forandret navn til Gerd	N 10 BJ
N 12 BE	Ms Samhold	Solgt til Skånland merkedistrikt og forandret navn til Asta	T 15 SK
N 15 BE	Ms Brødrene	Solgt til Hamarøy merkedistrikt	N 72 HM
N 25 BE	Ms Brødrene	Solgt til Flakstad merkedistrikt og forandret navn til Fuglehuk	N 139 F
N 36 BE	Ms Striden	Solgt til Hol merkedistrikt og forandret navn til Skreien 2	N 126 HL
N 71 BE	Mk Anaton	Solgt til Nesna merkedistrikt og forandret navn til Havblik	N 73 NA
N 91 BE	Ms —	Solgt til Vågan merkedistrikt	N 203 V
N 99 BE	Ms Pollux	Solgt til Vågan merkedistrikt	N 268 V
N 110 BE	Må Sjøliv 2	Solgt til Hol merkedistrikt	N 58 HL
N 114 BE	Må Kåre	Solgt til Bø merkedistrikt	N 167 BØ
N 166 BE	Mk Borgland	Solgt til Ballangen merkedistrikt	N 12 BG
N 14 BR	Mk Lykken	Solgt til Vevelstad merkedistrikt	N 75 VS
N 20 BR	Ms Prøven	Solgt til Alstahaug merkedistrikt	N 90 AH
N 27 BR	Mk Brødrene	Solgt til Brønnøysund merkedistrikt	N 27 BD
N 50 BR	Mk Enighet	Solgt til Sør-Rana merkedistrikt	N 26 SR
N 53 BR	Mk Resolut	Solgt til Hol merkedistrikt	N 69 HL
N 59 BR	Ms Forsøk	Solgt til Karlsøy merkedistrikt	T 73 K
N 71 BR	10/å —	Solgt til Moskenes merkedistrikt	N 224 MS
N 74 BR	10/å —	Solgt til Nesna merkedistrikt	N 84 NA
N 97 BR	10/å —	Solgt til Dønnes merkedistrikt	N 47 DS
N 105 BR	Ms Kitty	Solgt til Vega merkedistrikt	N 142 VA
N 106 BR	Mk Stormfuglen	Solgt til Vevelstad merkedistrikt	N 74 VS
N 122 BR	Må Iris	Solgt til Edøy merkedistrikt	M 23 E
N 141 BR	Må Snap	Solgt til Vik merkedistrikt	N 60 VK
N 146 BR	Må Marna	Solgt til Brønnøysund merkedistrikt	N 23 BD
N 30 BS	Mk Heim	Solgt til Moskenes merkedistrikt	N 216 MS
N 33 BS	Må Teisten	Solgt til Vardø merkedistrikt	F 95 V
N 67 BS	10/å —	Solgt til Flakstad merkedistrikt	

Farkostens		Forandringens art	Farkostens nuv. merke
tidl. merke	art, navn		
N 101 BS	Ms Avance	Overført til Borge merkedistrikt	N 53 BE
N 115 BS	Ms Striden	Solgt til Borge merkedistrikt	N 36 BE
N 127 BS	Mk Havlyd	Solgt til Flakstad merkedistrikt	N 52 F
N 133 BS	Ms Sjøfuglen	Solgt til Hol merkedistrikt	N 21 HL
N 138 BS	Mk Mascot	Solgt til Moskenes merkedistrikt	N 223 MS
N 150 BS	Ms Sjøulk	Solgt til Vågan merkedistrikt	
N 10 BØ	Mk Børingen	Solgt til Hamarøy merkedistrikt	N 2 HM
N 27 BØ	Mk Alken 2	Solgt til Tromsø merkedistrikt	T 8 T
N 30 BØ	Ms Marie	Solgt til Hadsel merkedistrikt og for- andret navn til Liv	N 273 H
N 42 BØ	Ms Snøgg	Solgt til Hadsel merkedistrikt	N 205 H
N 46 BØ	Mk Ørnen	Solgt til Vågan merkedistrikt	N 271 V
N 115 BØ	Mk Forsøket	Solgt til Helgøy merkedistrikt	T 14 HG
N 130 BØ	Ms Ingrid	Solgt til Hadsel merkedistrikt og for- andret navn til Alic	N 58 H
N 164 BØ	Mk Søberg	Solgt til Torsken merkedistrikt og for- andret navn til Rolf	T 64 TK
N 6 D	Mk Knut Maksvil	Solgt til Bjarkøy merkedistrikt og for- andret navn til Brødrene	T 1 BK
N 38 D	Ms Prøven	Solgt til Svolvær merkedistrikt	N 28 S
N 13 DS	Må Asbjørn	Solgt til Herøy merkedistrikt	N 183 HR
N 42 DS	8/å —	Solgt til Vågan merkedistrikt	N 46 V
N 45 DS	Må Ane	Solgt til Lurøy merkedistrikt	N 177 L
N 48 DS	Må Fart	Solgt til Helgøy merkedistrikt	T 58 HG
N 50 DS	Mk Sjøblomsten	Solgt til Kjølvik merkedistrikt	
N 60 DS	Må Skreien	Solgt til Redøy merkedistrikt og foran- dret navn til Grei	N 142 R
N 64 DS	Mk Åsvær	Solgt til Lurøy merkedistrikt og foran- dret navn til Grei	N 170 L
N 5 E	Må Nill	Solgt til Trondenes merkedistrikt	T 65 TS
N 26 E	Ms Astrid	Solgt til Hadsel merkedistrikt	N 275 H
N 29 E	Må Eilif	Solgt til Bodin merkedistrikt	N 113 BN
N 50 E	Mk Populær	Solgt til Hadsel merkedistrikt	N 208 H
N 2 FE	Må Arne	Solgt til Lødingen merkedistrikt	N 83 LN
N 4 FE	Må Bolgen	Solgt til Bodin merkedistrikt	N 120 BN
N 8 FE	Ms Draugen	Solgt til Steigen merkedistrikt og for- andret navn til Nordgård	N 84 SG
N 16 FE	Mk Parat	Solgt til Bodin merkedistrikt og foran- dret navn til Perlen	N 85 BN
N 20 FE	Ms Stjernen	Solgt til Gildeskål merkedistrikt og for- andret navn til Janna	N 185 G
N 6 F	Mk Nelly	Solgt til Svolvær merkedistrikt	N 5 S
N 14 F	Ms Prøven	Solgt til Tranøy merkedistrikt	T 28 TN
N 44 F	Må Rapp	Solgt til Hadsel merkedistrikt	N 122 H
N 47 F	Må Prøven	Solgt til Moskenes merkedistrikt	N 141 MS
N 48 F	Ms Snøgg	Solgt til Vågan merkedistrikt	N 110 V
N 52 F	Må Kobben	Solgt til Moskenes merkedistrikt	N 212 MS
N 54 F	8/å —	Solgt til Moskenes merkedistrikt	N 128 MS
N 108 F	Må Jenta	Solgt til Sandtorg merkedistrikt	T 58 ST
N 115 F	Ms Agnar	Solgt til Lødingen merkedistrikt	N 36 LN
N 131 F	Ms Kampen	Solgt til Buksnes merkedistrikt	N 138 BS
N 1 G	Må Snøgg	Solgt til Meløy merkedistrikt	N 96 ME
N 8 G	8/å Vågen	Solgt til Narvik merkedistrikt	
N 28 G	10/å —	Solgt til Varde herred merkedistrikt	F 78 VH

Farkostens		Forandringens art	Farkostens nuv. merke
tidl. merke	art, navn		
N 33 G	10/å —	Solgt til Beiarn merkedistrikt	
N 35 G	8/å Elise	Solgt til Bodin merkedistrikt	N 45 BN
N 75 G	8/å Lyna	Solgt til Hamarøy merkedistrikt og ce- gistrert som undernummer til	N 12 HM
N 116 G	Mk Thor	Solgt til Sørfold merkedistrikt	N 79 SF
N 119 G	10/å Finbæk	Solgt til Vardø herred merkedistrikt	F 80 VH
N 127 G	Må Jelma	Nu opført som fiske- og fangstbåt, (un- dernummer) til Ms Jefta	N 12 G
N 132 G	Mk Trond	Solgt til Bodø merkedistrikt	N 7 B
N 144 G	Mk Askelad I	Solgt til Kristiansund merkedistrikt	M 117 K
N 145 G	Mk Håbet I	Solgt til Bodø merkedistrikt	N 14 B
N 148 G	10/å Falken	Solgt til Beiarn merkedistrikt	N 19 BA
N 158 G	10/å —	Solgt til Moskenes merkedistrikt	N 202 MS
N 187 G	Ms Rasch	Solgt til Kjerringøy merkedistrikt	N 17 K
N 188 G	Må Fiskergutten	Solgt til Meløy merkedistrikt	
N 2 GM	Mk Elvegård	Solgt til Vardø merkedistrikt	F 43 V
N 4 GM	Ms Glimt	Solgt til Kjølvik merkedistrikt	F 43 K
N 12 GM	Mk Bara	Solgt til Vågan merkedistrikt	N 32 V
N 20 GM	Må Teristen	Solgt til Hadsel merkedistrikt	N 25 H
N 22 GM	Ms Pilen 2	Solgt til Vågan merkedistrikt	
N 26 GM	Ms Vesteng	Solgt til Vågan merkedistrikt	N 298 V
N 45 GM	Må Brødrene	Solgt til Vågan merkedistrikt	N 147 V
N 54 GM	Ms Reidar	Solgt til Bjarkøy merkedistrikt og for- andret navn til Erling	T 87 BK
N 15 H	Mk Hadselø	Solgt til Sortland merkedistrikt	N 15 SO
N 16 H	Mk Toppen	Solgt til Sandtorg merkedistrikt	N 39 ST
N 18 H	D Bassen	Solgt til Tromsøysund merkedistrikt og forandret navn til Aksla	T 91 TD
N 25 H	Må Tripp	Solgt til Hillesøy merkedistrikt	T 68 HS
N 28 H	D Teisten	Solgt til Sund merkedistrikt	H 85 S
N 29 H	D Havhesten	Solgt til Vartdal merkedistrikt	M 10 VD
N 39 H	Mk Alstein	Solgt til Saltdal merkedistrikt	N 8 SL
N 53 H	Ms Sparta 2	Solgt til Svølvar merkedistrikt	N 18 S
N 80 H	Ms Lykken 2	Solgt til Gildeskål merkedistrikt	
N 88 H	Mk Olaf	Solgt til Bø merkedistrikt	N 157 BØ
N 173 H	Må Storegut	Solgt til Sortland merkedistrikt	N 80 SO
N 188 H	Må Arne	Solgt til Sortland merkedistrikt	N 54 SO
N 192 H	Ms Fram	Solgt til Sortland merkedistrikt	N 36 SO
N 211 H	Ms Kjell	Solgt til Borge merkedistrikt	N 54 BE
N 230 H	Må Storvik	Solgt til Øksnes merkedistrikt og for- andret navn til Yttervik	N 89 Ø
N 232 H	Må Olaf	Solgt til Sortland merkedistrikt	N 59 SO
N 251 H	Ms Glimt	Solgt til Sørfold merkedistrikt	N 78 SF
N 257 H	Ms Bremsund	Solgt til Borgund merkedistrikt	M 318 B
N 269 H	Ms Marie	Solgt til Svølvar merkedistrikt	N 27 S
N 275 H	Ms Havørnen	Solgt til Ankenes merkedistrikt	N 51 AN
N 3 HM	Mk Mælær	Solgt til Tysfjord merkedistrikt	N 23 TF
N 23 HM	Må Fram	Solgt til Berlevåg merkedistrikt	
N 25 HM	Mk Alfa	Solgt til Steigen merkedistrikt	N 87 SG
N 59 HM	8/å —	Solgt til Vågan merkedistrikt	N 31 V
N 1 HS	Må Proven	Overført til Ser-Rana merkedistrikt	N 1 SR
N 2 HS	Må Avance	Overført til Ser-Rana merkedistrikt	N 14 SR
N 3 HS	Mj Ruth	Solgt til Helgøy merkedistrikt	T 56 HG
N 4 HS	Må Fangst	Overført til Ser-Rana merkedistrikt	N 19 SR

Farkostens		Forandringens art	Farkostens nuv. merke
tidl. merke	art, navn		
N 5 HS	Ms Bris	Overført til Sør-Rana merkedistrikt	N 6 SR
N 5 HS	Mk Kristine	Solgt til Vardø merkedistrikt	F 24 V
N 6 HS	Ms Grei	Overført til Sør-Rana merkedistrikt	N 5 SR
N 7 HS	Må Glimt	Solgt til Rødøy merkedistrikt	N 25 R
N 8 HS	Må Rap	Overført til Sør-Rana merkedistrikt	N 16 SR
N 10 HS	Må Terje Viken	Solgt til Øksnes merkedistrikt	N 51 Ø
N 11 HS	Må Forsøk	Overført til Sør-Rana merkedistrikt	N 13 SR
N 12 HS	Ms Håbet	Overført til Sør-Rana merkedistrikt	N 10 SR
N 13 HS	Må Sport	Solgt til Vågan merkedistrikt	N 151 V
N 14 HS	Ms Parat	Overført til Sør-Rana merkedistrikt	N 15 SR
N 16 HS	Ms Sterk	Solgt til Værøy merkedistrikt	N 28 VR
N 17 HS	Ms Alfen	Overført til Sør-Rana merkedistrikt	N 2 SR
N 17 HS	Må Småen	Solgt til Rødøy merkedistrikt	N 6 R
N 20 HS	Må Havbrått	Solgt til Hol merkedistrikt	N 98 HL
N 21 HS	Må Streif	Overført til Sør-Rana merkedistrikt	N 18 SR
N 23 HS	Må Fram	Solgt til Nesna merkedistrikt	N 51 NA
N 24 HS	Må Bølgen	Overført til Sør-Rana merkedistrikt	N 3 SR
N 25 HS	Må Sally	Overført til Sør-Rana merkedistrikt	N 29 SR
N 26 HS	Ms Thor	Solgt til Nesna merkedistrikt og forandret navn til Ragnhild	N 47 NA
N 29 HS	Ms Laksen	Overført til Sør-Rana merkedistrikt	N 21 SR
N 35 HS	Ms Skandia	Overført til Sør-Rana merkedistrikt	N 17 SR
N 36 HS	Ms Fineidefjord	Overført til Sør-Rana merkedistrikt	N 4 SR
N 37 HS	Ms Ingeborg	Solgt til Nesseby merkedistrikt	F 25 N
N 38 HS	8/å Måken	Overført til Sør-Rana merkedistrikt	N 20 SR
N 40 HS	Ms Trio	Solgt til Lurøy merkedistrikt og forandret navn til Torbjørn	N 12 L
N 18 HR	Må Hylen	Solgt til Starnes merkedistrikt	N 1 SS
N 39 HR	Må Reidar	Solgt til Nordvik merkedistrikt	
N 47 HR	8/å Aslaug	Solgt til Nordvik merkedistrikt	
N 72 HR	Må Alf	Solgt til Vikna merkedistrikt	
N 76 HR	8/å —	Solgt til Tjøtta merkedistrikt	
N 102 HR	Må Flaks	Solgt til Vevelstad merkedistrikt og forandret navnet til Smart	N 77 VS
N 107 HR	Må Mågen	Solgt til Leirfjord merkedistrikt	N 44 LF
N 117 HR	Må Fremtiden	Solgt til Rødøy merkedistrikt	N 147 R
N 127 HR	Ms Gunvor	Solgt til Leirfjord merkedistrikt	N 47 LF
N 159 HR	Må Langøy	Solgt til Vevelstad merkedistrikt og forandret navnet til Håpet	N 76 VS
N 3 HL	Må Sjøliv 2	Solgt til Borge merkedistrikt	N 110 BE
N 5 HL	Mk Bølgen	Solgt til Bø merkedistrikt	N 175 BØ
N 21 HL	Ma Møringen	Solgt til Tjeldsund merkedistrikt	N 43 TS
N 49 HL	Må Sjølyst	Solgt til Svolvær merkedistrikt	N 40 S
N 54 HL	8/å —	Solgt til Vågan merkedistrikt	N 183 V
N 67 HL	Må Sjøfuglen	Solgt til Borge merkedistrikt	N 40 BE
N 69 HL	Må Forsøk	Solgt til Buksnes merkedistrikt	N 153 BS
N 72 HL	Ms Stormleik	Solgt til Moskenes merkedistrikt	N 144 MS
N 85 HL	Må Sabben	Solgt til Buksnes merkedistrikt og forandret navn til Noravind	N 44 BS
N 89 HL	Mk Skolpland	Solgt til Ibestad merkedistrikt og forandret navn til Vågsfjord	F 18 I
N 97 HL	Mk Bølgen	Solgt til Moskenes merkedistrikt	N 190 MS
N 103 HL	Må Teisten	Solgt til Vågan merkedistrikt	N 300 V
N 2 LS	Ms Sleipner	Solgt til Bjørnskinn merkedistrikt	

Farkostens		Forandringens art	Farkostens
tidl. merke	art, navn		nuv. merke
N 18 LS	Ms Olgar	Solgt til Gamvik merkedistrikt	F 207 G
N 30 LS	Ms Rap	Solgt til Hol merkedistrikt	
N 38 LS	Ms Erna	Solgt til Øksnes merkedistrikt	N 56 Ø
N 53 LS	Mk Bremen	Solgt til Bjørnskinn merkedistrikt	N 34 BJ
N 23 LR	Må Laksen	Solgt til Svolvear merkedistrikt	N 21 S
N 50 LR	Mk Arnodd	Overført til Vardø merkedistrikt	
N 52 LR	Ms Myr	Solgt til Steigen merkedistrikt og for- andret navn til Brunvold	N 93 SG
N 11 LF	Mk Erna	Solgt til Tjøtta merkedistrikt	N 125 T
N 41 LF	8/å Pilen	Solgt til Værøy merkedistrikt	N 13 VR
N 52 LF	8/å Torsken	Solgt til Vågan merkedistrikt	N 211 V
N 53 LF	Mk Sognefjord	Solgt til Fauske merkedistrikt	N 20 FE
N 54 LF	Ms Palmen	Solgt til Nordvik merkedistrikt	N 54 NV
N 60 LF	8/å —	Solgt til Værøy merkedistrikt	N 16 VR
N 69 LF	Mk Trygg	Solgt til Starnnes merkedistrikt og for- andret navn til Aud	N 4 SS
N 3 L	Ms Havsulen	Solgt til Nesna merkedistrikt	N 76 NA
N 11 L	Ms Hanna	Solgt til Træna merkedistrikt	N 31 TN
N 12 L	Ms Nordlys	Solgt til Rødøy merkedistrikt	N 140 R
N 55 L	Mk Diadem	Solgt til Sandtorg merkedistrikt	T 7 ST
N 55 L	Må Odd	Solgt til Hillesøy merkedistrikt og for- andret navn til Nor	T 33 HS
N 62 L	Mk Arrow	Solgt til Hamarøy merkedistrikt	N 30 HM
N 78 L	Mk Bøløen	Solgt til Rødøy merkedistrikt	N 107 R
N 88 L	Mk Lyren	Solgt til Starnnes merkedistrikt og for- andret navn til Gerd	N 9 SS
N 90 L	Må Bølgem	Solgt til Borge merkedistrikt	N 99 BE
N 103 L	Mk Ole	Solgt til Kjølvik merkedistrikt	
N 104 L	Mk Astrid	Solgt til Dønnes merkedistrikt	N 32 DS
N 112 L	Må Guri	Solgt til Dønnes merkedistrikt	N 77 DS
N 115 L	Må Terje	Solgt til Leirfjord merkedistrikt	N 45 LF
N 139 L	Mk Kjøyahavet	Solgt til Tysfjord merkedistrikt	N 51 TF
N 141 L	Må Ole	Solgt til Kjølvik merkedistrikt	F 53 K
N 147 L	Må Trygve	Solgt til Tysfjord merkedistrikt og for- andret navn til Snorre	N 43 TF
N 152 L	Må Maiblomst	Solgt til Rødøy merkedistrikt	N 72 R
N 17 LN	Ms Bølgem	Solgt til Moskenes merkedistrikt	N 191 MS
N 31 LN	Mk Heim	Solgt til Tysfjord merkedistrikt	N 24 TF
N 77 LN	Ms Viktoria	Solgt til Andenes merkedistrikt	
N 91 LN	Ms Proven	Solgt til Saltdal merkedistrikt	N 3 SL
N 97 LN	Må Liv	Solgt til Tysfjord merkedistrikt og for- andret navn til Wargen	N 60 TF
N 99 LN	Mk Kvitberg	Solgt til Bodø merkedistrikt	N 14 B
N 115 LN	Må Brødrene	Solgt til Tjeldsund merkedistrikt	N 37 TS
N 150 LN	Ms Brødrene	Solgt til Vågan merkedistrikt	N 301 V
N 4 ME	Ms Enigheten	Solgt til Flakstad merkedistrikt	N 113 F
N 71 ME	Må Molla	Solgt til Gildeskål merkedistrikt	N 148 G
N 91 ME	Må Teisten	Solgt til Talvik merkedistrikt	F 48 T
N 8 MS	Må Asbjørn	Solgt til Flakstad merkedistrikt	N 8 F
N 69 MS	Ms Glimt	Solgt til Steigen merkedistrikt og for- andret navn til Proven	N 60 SG
N 109 MS	10/å —	Solgt til Buksnes merkedistrikt	
N 4 NA	Mk Maine	Solgt til Tromsøysund merkedistrikt	T 82 TD
N 33 NA	Må Proven	Solgt til Dønnes merkedistrikt og for- andret navn til Ein	N 45 DS

Farkostens		Forandringens art	Farkostens nuv. merke
tidl. merke	art, navn		
N 71 NA	Må Justus	Solgt til Harstad merkedistrikt	T 13 H
N 4 NF	Må Truls	Solgt til Sørfold merkedistrikt og for- andret navn til Jægeren	N 26 SF N 24 K
N 50 NF	Må Glimt	Solgt til Kjerringøy merkedistrikt	N 211 MS
N 80 NF	Må Trygg	Solgt til Moskenes merkedistrikt	N 258 V
N 1 NR	8/å —	Solgt til Vågan merkedistrikt	F 85 VH
N 4 NR	8/å —	Solgt til Vardø herred merkedistrikt	N 259 V
N 9 NR	8/å —	Solgt til Vågan merkedistrikt	
N 12 NR	8/å —	Solgt til Vardø herred merkedistrikt	
N 13 NR	8/å —	Solgt til Sør-Rana merkedistrikt	N 7 SR
N 15 NR	8/å —	Solgt til Sør-Rana merkedistrikt	N 8 SR
N 16 NR	Ms Margit	Solgt til Hadsel merkedistrikt og foran- dret navn til til Erna	N 80 H N 9 SR
N 19 NR	8/å —	Solgt til Sør-Rana merkedistrikt	N 180 HR
N 5 NV	Mk Aslaug	Solgt til Herøy merkedistrikt	N 69 DS
N 6 NV	Må Håbet	Solgt til Dønnes merkedistrikt	
N 13 NV	Må Eidsvold	Solgt til Dønnes merkedistrikt og for- andret navn til Erna	N 81 DS N 34 LF
N 57 NV	Må Fram	Solgt til Leirfjord merkedistrikt	
N 84 NV	Må Brødrene	Solgt til Alstahaug merkedistrikt og forandret navn til Bukken	N 22 AH N 181 HR
N 94 NV	Må Sølvstripen	Solgt til Herøy merkedistrikt	T 51 HG
N 97 NV	Må Havdrått	Solgt til Helgøy merkedistrikt	N 214 G
N 8 R	Må —	Solgt til Gvideskål merkedistrikt	N 116 R
N 72 R	Må Borghild	Tildelt nytt nummer i Rødey	N 47 AH
N 98 R	Ms Sjøfuglien	Solgt til Alstahaug merkedistrikt	N 74 L
N 108 R	Ms Volda	Solgt til Lurøy merkedistrikt	N 51 LS
N 111 R	Ms Julla	Solgt til Langenes merkedistrikt	
N 116 R	Ms Preveu	Solgt til Moskenes merkedistrikt	N 53 ME
N 26 RT	Mk Nornen	Solgt til Meløy merkedistrikt	N 109 MS
N 1 SL	Ms Blomen	Solgt til Moskenes merkedistrikt	N 10 VR
N 1 SL	Ms Bølgen	Solgt til Værøy merkedistrikt	T 34 LK
N 2 SL	Ms Viksfjord	Solgt til Lenvik merkedistrikt	
N 3 SL	Ms Glimt	Solgt til Hillesøy merkedistrikt og for- andret navn til Forsøk	T 36 HS N 47 AN
N 7 SL	Ms Seilo	Solgt til Ankenes merkedistrikt	N 111 BN
N 7 SL	Ms Hjordis	Solgt til Bodin merkedistrikt	T 45 B
N 8 SL	Ms Stålberg	Solgt til Balsfjord merkedistrikt	N 196 G
N 9 SL	Må Rap	Solgt til Gildeskål merkedistrikt	T 55 K
N 13 SL	Ms Sjøulv	Solgt til Karlsøy merkedistrikt	
N 15 SL	Ms Aud	Solgt til Sørfold merkedistrikt og for- andret navn til Fiskeren	N 4 SF T 67 T
N 16 SL	Mk Drått	Solgt til Tromsø merkedistrikt	N 182 G
N 23 SL	Ms Astrid	Solgt til Gildeskål merkedistrikt	N 7 FE
N 24 SL	Mk Kari	Solgt til Fauske merkedistrikt	N 65 BØ
N 25 SL	Mk Ørn	Solgt til Bø merkedistrikt	T 34 BG
N 26 SL	Mk Viken	Solgt til Berg merkedistrikt	N 18 SL
N 4 SD	Ms Lilly	Solgt til Saltdal merkedistrikt	N 17 FE
N 5 SD	Må Kvandal	Solgt til Fauske merkedistrikt	N 34 BN
N 6 SD	Må —	Solgt til Bodin merkedistrikt	T 93 L
N 10 SD	Ms Populær	Solgt til Lyngen merkedistrikt	
N 15 SD	Må Astrid	Solgt til Rødey merkedistrikt og foran- dret navn til Bratholm	N 26 R
N 28 SD	Må Tryg	Solgt til Svolvær merkedistrikt	



Farkostens		Forandringens art	Farkostens nrv. merke
tidl. merke	art, navn		
N 39 SD	Ms Laila	Solgt til Bodin merkedistrikt	N 28 BN
N 1 SO	Mk Bygdenes 2	Solgt til Øksnes merkedistrikt og for- andret navn til Aktiv	N 70 Ø
N 15 SO	D Rulten	Solgt til Meløy merkedistrikt	N 118 ME
N 56 SO	Ms Terje Viken	Solgt til Bø merkedistrikt	N 64 BØ
N 90 SO	Ms Løvenskjold	Solgt til Hadsel merkedistrikt	N 280 H
N 91 SO	Mk Havbryn	Solgt til Tjøtta merkedistrikt	N 197 T
N 2 SS	Ms Torv	Solgt til Mosjøen merkedistrikt	N 21 M
N 4 SS	Ms Teddi	Solgt til Korgen merkedistrikt	N 4 KN
N 6 SS	Ms Molla	Solgt til Sandtorg merkedistrikt og for- andret navn til Laila	T 72 ST
N 12 SS	Mk Fremad	Solgt til Nordvik merkedistrikt	N 42 NV
N 49 SG	Ms Ole	Solgt til Nordfold merkedistrikt	N 87 NF
N 81 SG	Ms Sjøliv	Solgt til Hamarøy merkedistrikt	N 45 HM
N 5 SF	Ms Svanen	Solgt til Fauske merkedistrikt	N 25 FE
N 16 SF	Mk Bratten	Solgt til Tjeldsund merkedistrikt	N 41 TS
N 27 SF	Må Kvik	Solgt til Leiranger merkedistrikt og for- andret navnet til Indreeggen	N 58 LR
N 41 SF	Må Bølgen	Solgt til Bodin merkedistrikt og foran- dret navn til Tor	N 102 BN
N 7 SR	8/å —	Solgt til Sørfjord merkedistrikt	T 32 SF
N 8 SR	8/å —	Solgt til Sørfjord merkedistrikt	T 33 SF
N 14 TS	Må Kompetent	Solgt til Lødingen merkedistrikt	N 2 LN
N 23 TS	Må Bratt	Solgt til Ballangen merkedistrikt	N 12 BG
N 25 TS	Ms Atlanta	Solgt til Hol merkedistrikt	N 54 HL
N 36 TS	Må Skarven	Solgt til Sandtorg merkedistrikt	T 61 ST
N 41 TS	Må Svift	Solgt til Tysfjord merkedistrikt og for- andret navn til Fart	N 15 TF
N 46 TS	Må Alken	Solgt til Lødingen merkedistrikt	N 153 LN
N 18 T	Må —	Solgt til Vega merkedistrikt	N 94 VA
N 25 T	Må Arna	Solgt til Alstahaug merkedistrikt	N 98 AH
N 38 T	8/å —	Solgt til Vega merkedistrikt	N 117 VA
N 41 T	Mk Kåre	Solgt til Mosjøen merkedistrikt	
N 46 T	Må Fram	Solgt til Herøy merkedistrikt	N 192 HR
N 56 T	Må Rubin	Solgt til Vega merkedistrikt	N 122 VA
N 71 T	Må Kjeden	Solgt til Herøy merkedistrikt	N 48 HR
N 76 T	Må Fram	Solgt til Leirfjord merkedistrikt	N 56 LF
N 83 T	Må Rapid	Solgt til Vega merkedistrikt	N 175 VA
N 90 T	Må Viking	Solgt til Jøssund merkedistrikt	ST 58 J
N 111 T	Må Askeladden	Solgt til Velfjord merkedistrikt	N 20 VF
N 119 T	10/å —	Solgt til Vevelstad merkedistrikt	N 73 VS
N 121 T	Må Marne	Solgt til Flatanger merkedistrikt	NT 85 F
N 124 T	Ms Fremtid	Solgt til Vevelstad merkedistrikt	N 79 VS
N 125 T	Må Løperen	Solgt til Flakstad merkedistrikt	N 9 F
N 136 T	Må Pilen	Solgt til Vega merkedistrikt	N 164 VA
N 145 T	Ms German	Solgt til Vardø merkedistrikt	
N 157 T	8/å Olga	Solgt til Vadsø merkedistrikt	F 50 VS
N 160 T	Ms Orion	Solgt til Lurøy merkedistrikt	N 173 L
N 173 T	Mk —	Solgt til Alstahaug merkedistrikt	N 73 AH
N 31 TN	Må Sommerfuglen	Solgt til Svolvær merkedistrikt	N 35 S
N 56 TN	Må Knappen	Solgt til Sør-Rana merkedistrikt	N 23 SR
N 12 TF	Ms Bølgen	Solgt til Buksnes merkedistrikt	N 38 BS
N 23 TF	Mk Nordlys	Solgt til Balsfjord merkedistrikt	T 41 B
N 24 TF	Mk Astrid	Solgt til Lødingen merkedistrikt	N 156 LN

Farkostens		Forandringens art	Farkostens nuv. merke
tidl. merke	art, navn		
N 29 TF	Ms Nordlys	Solgt til Vågan merkedistrikt	N 257 V
N 82 TF	Må Prøven	Solgt til Hamarøy merkedistrikt	N 66 HM
N 92 TF	Må Erling Berg	Solgt til Sortland merkedistrikt	N 5 SO
N 98 TF	Må Ulven	Solgt til Ballangen merkedistrikt	N 43 BG
N 105 TF	10/å Pilen	Solgt til Lødingen merkedistrikt	N 152 LN
N 106 TF	Må Dvergen	Solgt til Naryik merkedistrikt	
N 108 TF	Ms Bølgen	Solgt til Røst merkedistrikt og forandret navn til Havbøen	N 53 RT
N 17 V	Mk Svee	Solgt til Borge merkedistrikt	N 23 BE
N 20 V	Mk Irma	Solgt til Steigen merkedistrikt	N 100 SG
N 31 V	Må Fuglen	Solgt til Borge merkedistrikt	N 5 BE
N 32 V	Ms Trygg	Solgt til Valberg merkedistrikt	N 37 VB
N 36 V	Må Øystein	Solgt til Hadsel merkedistrikt og forandret navn til Thor	
N 46 V	Må Parat	Solgt til Sørfold merkedistrikt	N 279 H
N 76 V	Må Snøgg	Solgt til Tromsøysund merkedistrikt	N 77 SF
N 82 V	Ms Åse	Solgt til Hol merkedistrikt og forandret navn til Liv	T 84 TD
N 82 V	Må Brødrene	Solgt til Sandtorg merkedistrikt	N 34 HL
N 86 V	Må Sjøblomsten	Solgt til Hamarøy merkedistrikt	T 65 ST
N 105 V	Må Kjøp	Solgt til Hol merkedistrikt	N 78 HM
N 107 V	Ms Anne Marie	Solgt til Svolve merkedistrikt	N 113 HL
N 126 V	Må Tripp	Solgt til Hadsel merkedistrikt	
N 133 V	8/å —	Solgt til Lyngen merkedistrikt	N 25 H
N 147 V	Ms Pan	Solgt til Sørfjord merkedistrikt	T 5 L
N 149 V	Ms Jenny	Solgt til Kvæfjord merkedistrikt	T 31 SF
N 149 V	Mk Alken	Solgt til Bjarkøy merkedistrikt	T 90 KF
N 151 V	D Aina	Solgt til Langenes merkedistrikt	T 2 BK
N 158 V	Ms Skreien	Solgt til Steigen merkedistrikt	N 54 LS
N 161 V	Ms Rana	Solgt til Buksnes merkedistrikt	N 86 SG
N 164 V	Må Lux	Solgt til Lødingen merkedistrikt	N 154 BS
N 165 V	Mk Havdur	Solgt til Karlsøy merkedistrikt	N 98 LN
N 174 V	Ms Manola	Solgt til Steigen merkedistrikt	T 57 K
N 182 V	Må Alfén 2	Solgt til Dyrøy merkedistrikt	N 92 SG
N 187 V	Må Avance	Solgt til Flakstad merkedistrikt og forandret navn til Måken	T 26 D
N 198 V	Mk Reno	Solgt til Kjølvik merkedistrikt	N 59 F
N 207 V	Må Juni	Solgt til Svolve merkedistrikt	F 19 K
N 211 V	Må Edmund	Solgt til Kjerringøy merkedistrikt og forandret navn til Kvarven	N 24 S
N 221 V	Må Tur	Solgt til Tromsøysund merkedistrikt	N 25 K
N 222 V	Mk Hjemland	Solgt til Gildeskål merkedistrikt og forandret navn til Johan	T 200 TD
N 226 V	Mk Sjølyst	Solgt til Svolve merkedistrikt	N 28 G
N 227 V	8/å —	Solgt til Lødingen merkedistrikt	N 44 S
N 228 V	Ms Fram	Solgt til Gildeskål merkedistrikt	N 147 LN
N 230 V	Må Snøgg	Solgt til Tysfjord merkedistrikt	N 180 G
N 235 V	Må Sabben	Solgt til Sandtorg merkedistrikt	N 37 TF
N 257 V	Ms Symra	Solgt til Flakstad merkedistrikt	T 73 ST
N 277 V	Må Mons	Solgt til Vardø herred merkedistrikt	N 28 F
N 6 VB	8/å Ormen Lange	Solgt til Borge merkedistrikt	F 49 VH
N 28 VB	Må Rappen	Solgt til Hol merkedistrikt	N 30 BE
N 33 VB	Ms Leikly	Solgt til Steigen merkedistrikt	N 72 HL
N 38 VB	Må Pilen	Solgt til Vågan merkedistrikt	N 88 SG
			N 207 V

Farkostens		Forandringens art	Farkostens
tidl. merke	art, navn		nuv. merke
N 22 VN	Ms Møve	Solgt til Otterøy merkedistrikt	
N 73 VA	8/å —	Solgt til Værøy merkedistrikt	N 14 VR
N 124 VA	Ms Gjea	Solgt til Brønnøysund merkedistrikt	N 25 BD
N 15 VS	Ms Moskestrømmen	Solgt til Tjøtta merkedistrikt	N 119 T
N 42 VS	Mk Rap	Solgt til Alstahaug merkedistrikt	N 54 AH
N 50 VS	10/å —	Solgt til Moskenes merkedistrikt	N 69 MS
N 56 VK	Mk Tranen	Solgt til Vikna merkedistrikt	NT 245 V
N 2 VR	Ms Rasch	Solgt til Gildeskål merkedistrikt	N 187 G
N 106 VR	Mk Helga	Solgt til Røst merkedistrikt	N 54 RT
N 132 VR	Må Spurven	Solgt til Hol merkedistrikt og forandret navn til Sabben	N 82 HL
N 16 Ø	Mk Ulabrand	Solgt til Langenes merkedistrikt	N 29 LS
N 26 Ø	Ms Fiskergutten	Solgt til Narvik merkedistrikt	N 21 N
N 31 Ø	Mk Haldis	Solgt til Bø merkedistrikt	N 171 BØ
N 36 Ø	Mk Leif	Solgt til Fauske merkedistrikt	N 16 FE
N 62 Ø	Mk Balder	Solgt til Malangen merkedistrikt	T 54 M
N 64 Ø	Mk Olaf	Solgt til Balsfjord merkedistrikt	T 15 B
N 89 Ø	Må Flugt	Solgt til Bø merkedistrikt	N 144 BØ
NT 14 F	Mk Nordlys 2	Solgt til Kjelvik merkedistrikt	F 100 K
NT 19 F	Må Togo	Solgt til Nesna merkedistrikt	N 71 NA
NT 49 F	Ms Olaf	Solgt til Vikna merkedistrikt	NT 236 V
NT 52 F	Må Neptun	Solgt til Vikna merkedistrikt	NT 150 V
NT 74 F	Ms Grei	Solgt til Kolvereid merkedistrikt og forandret navn til Wordsund	NT 93 K
NT 82 F	Må Terje	Solgt til Ørland merkedistrikt	ST 11 Ø
NT 23 FS	Må Kjell	Solgt til Otterøy merkedistrikt	NT 60 O
NT 44 FS	Må Marius	Solgt til Otterøy merkedistrikt og forandret navn til Fisken	NT 21 O
NT 52 FS	Må Råkvåg	Solgt til Vikna merkedistrikt	NT 229 V
NT 15 G	8/å Trygg	Solgt til Bindal merkedistrikt	N 48 BL
NT 19 E	8/å —	Solgt til Vikna merkedistrikt	NT 250 V
NT 37 G	8/å —	Solgt til Valberg merkedistrikt	
NT 39 G	Må Brødrene	Solgt til Vågan merkedistrikt	N 82 V
NT 58 G	Mk Arsetfjord	Solgt til Trondenes merkedistrikt og forandret navn til Fisk	T 26 TS
NT 4 I	Ms Borgenfjord	Solgt til Verran merkedistrikt	NT 14 VN
NT 43 K	Må Silla	Solgt til Flatanger merkedistrikt	NT 92 F
NT 47 K	6/å —	Solgt til Namsos merkedistrikt	NT 14 N
NT 56 K	Må Arne	Solgt til Otterøy merkedistrikt	NT 9 O
NT 67 K	Må —	Solgt til Ørland merkedistrikt	
NT 70 K	Må Alken	Solgt til Gravvik merkedistrikt	NT 72 G
NT 77 K	Mk Anne	Solgt til Sparbu merkedistrikt	NT 7 SB
NT 84 K	4/å Haldas	Solgt til Flatanger merkedistrikt	NT 5 F
NT 39 LA	Ms Ruth	Overført til Bindal merkedistrikt	
NT 11 LV	Må Tordenskjöld	Solgt til Trondheim merkedistrikt	ST 70 T
NT 20 NR	Ms Nordlyset	Solgt til Vefsn merkedistrikt	N 30 VN
NT 32 NR	6/å —	Solgt til Kolvereid merkedistrikt	
NT 41 NR	Ms Olaf	Tildelt nytt nummer i Nærøy	NT 91 NR
NT 61 NR	8/å —	Solgt til Vikna merkedistrikt	NT 234 V
NT 75 NR	8/å —	Solgt til Fosnes merkedistrikt	NT 51 FS
NT 91 NR	Mk Merkur	Solgt til Vikna merkedistrikt	NT 225 V

Farkostens		Forandringens art	Farkostens nuv. merke
tidl. merke	art, navn		
NT 91 NR	Ms Olaf	Solgt til Kolvereid merkedistrikt	
NT 102 NR	Mk Sulafjord	Solgt til Bud merkedistrikt	M 51 BU
NT 106 NR	Må Grei	Solgt til Vikna merkedistrikt	NT 231 V
NT 112 NR	Må Kvik	Solgt til Vikna merkedistrikt	NT 105 V
NT 117 NR	Må Alken	Solgt til Vikna merkedistrikt	NT 235 V
NT 117 NR	Så —	Solgt til Vikna merkedistrikt	NT 227 V
NT 21 O	Ms Terje	Solgt til Namsos merkedistrikt	NT 7 N
NT 1 R	Må Liv	Solgt til Steinkjær merkedistrikt	NT 5 S
NT 9 SN	Ss Trygg	Solgt til Inderøy merkedistrikt	NT 16 I
NT 12 SN	Ss Ester	Solgt til Steinkjær merkedistrikt	NT 4 S
NT 3 SV	Må Rapp	Solgt til Frosta merkedistrikt	NT 41 FA
NT 4 VN	Ms Bjørg	Solgt til Stjerna merkedistrikt	ST 46 SN
NT 5 V	Mk Ella	Solgt til Vega merkedistrikt	N 100 VA
NT 98 V	Ms Buffalo	Solgt til Nærøy merkedistrikt	NT 43 NR
NT 118 V	Ms Jobon	Solgt til Fosnes merkedistrikt	NT 57 FS
NT 124 V	Må Ormen Lange	Solgt til Brønnøy merkedistrikt	N 132 BR
NT 132 V	Må Levahn	Solgt til Bindal merkedistrikt	
NT 168 V	Må Solglint	Solgt til Brønnøy merkedistrikt	
NT 227 V	8/å —	Nu opført som fiske- og fangstbåt (undernummer) til Må Prøven	NT 3 V
ST 24 T	Ms Nordstjernen	Solgt til Frosta merkedistrikt	NT 6 FA
ST 25 T	Mk Trøndelagen	Solgt til Hitra merkedistrikt	ST 78 H
ST 28 T	Må Seien	Solgt til Steinkjær merkedistrikt	NT 7 S
ST 29 T	Ms Frøy	Solgt til Nes merkedistrikt	ST 11 N
ST 35 T	Mk Urbanus	Solgt til Nord-Frøya merkedistrikt	ST 12 NF
ST 43 T	Mk Tordenskjold	Solgt til Roan merkedistrikt	ST 113 R
ST 64 T	Mk Nidaros	Solgt til Flatanger merkedistrikt	NT 104 F
ST 18 AA	Ms Forsøget	Solgt til Jøssund merkedistrikt	ST 47 J
ST 31 AA	4/å Palmen	Solgt til Stoksund merkedistrikt	ST 108 S
ST 57 AA	Mk Modig	Solgt til Jøssund merkedistrikt	ST 59 J
ST 60 AA	Mk Afjord	Solgt til Balsfjord merkedistrikt	T 26 B
ST 65 AA	Må Laksen	Solgt til Bjugn merkedistrikt	ST 38 B
ST 4 A	Ms Kelvin	Solgt til Heim merkedistrikt	ST 52 HM
ST 21 A	Mk Øyvind	Solgt til Ørland merkedistrikt	ST 10 Ø
ST 1 B	Mk Velcom	Solgt til Stjerna merkedistrikt	ST 10 SN
ST 13 B	Mk Avance	Solgt til A merkedistrikt	ST 61 AA
ST 2 BT	Må Stein	Solgt til Trondheim merkedistrikt	
ST 2 BA	Må Nor	Solgt til Lensvik merkedistrikt og forandret navn til Glimt	ST 15 L
ST 31 F	Mk Agder	Solgt til Ørland merkedistrikt	ST 35 Ø
ST 38 F	Ms Stanley	Solgt til Stjerna merkedistrikt	ST 80 SN
ST 85 F	Må Engolf	Solgt til Stjerna merkedistrikt	ST 35 SN
ST 98 F	Mk Brødrene	Solgt til Sandstad merkedistrikt	ST 48 SD
ST 99 F	Må Kvik	Solgt til Aure merkedistrikt	M 35 AE
ST 102 F	Mk Sveire	Solgt til Nord-Frøya merkedistrikt	ST 371 NF
ST 104 F	Mk Glygg I	Solgt til Sandstad merkedistrikt	ST 49 SD
ST 109 F	Mk Skarven	Solgt til Stjerna merkedistrikt og forandret navn til Arken	ST 32 SN
ST 15 HM	Mk Glimt	Solgt til Stemsbaug merkedistrikt	M 59 SH
ST 16 HM	Ms Gjendin	Solgt til Nord-Aukra merkedistrikt	M 86 NA
ST 20 HM	Må Cito	Solgt til Agdenes merkedistrikt	

Farkostens		Forandringens art	Farkostens nrv. merke
tidl. merke	art, navn		
ST 2 HE	Ms Teisten	Solgt til Stjørdal merkedistrikt og for- andret navn til Duen	NT 4 SD
ST 3 H	Må Smågøy	Solgt til Frosta merkedistrikt og for- andret navn til Liv	NT 20 FA
ST 5 H	Mk John	Solgt til Fillan merkedistrikt	ST 138 F
ST 6 H	Mk Godt Håp	Solgt til Kjelvik merkedistrikt	F 48 K
ST 24 H	Mk Ulabrand	Solgt til Fillan merkedistrikt	ST 134 F
ST 60 H	Mk Rollo	Solgt til Fillan merkedistrikt	ST 137 F
ST 76 H	Ms Nordlys	Solgt til Fillan merkedistrikt	ST 118 F
ST 8 J	Ms Havdis	Solgt til Lødingen merkedistrikt	N 95 LN
ST 8 J	Må Glimt	Tildelt nytt nummer i Jøssund	ST 48 J
ST 18 J	Ms Vlasøen	Solgt til Ørland merkedistrikt	ST 58 Ø
ST 48 J	6/å —	Nu opført som fiske- og fangstbåt (un- dernummer) til Mk Glimt	ST 48 J
ST 27 J	Ms Forsøk	Solgt til Ørland merkedistrikt	ST 3 Ø
ST 6 K	Må Hurtig	Solgt til Bolsøy merkedistrikt	M 38 BL
ST 7 K	Mk Venus	Solgt til Sandøy merkedistrikt	M 17 SØ
ST 13 K	Ms Kobben	Solgt til Nord-Frøya merkedistrikt	ST 359 NF
ST 15 K	Mk Fremtid	Solgt til Stjerna merkedistrikt	ST 66 SN
ST 87 K	Mk Brødrene	Solgt til Nord-Frøya merkedistrikt	ST 357 NF
ST 1 L	Mk Magne I	Solgt til Kristiansund merkedistrikt	M 106 K
ST 7 L	10/å —	Solgt til Stoksund merkedistrikt	ST 109 S
ST 8 L	4/å —	Solgt til Stjerna merkedistrikt	ST 4 SN
ST 10 L	Ms Brødrene	Solgt til Ørland merkedistrikt	ST 93 Ø
ST 11 N	Mk Sulsfjord	Solgt til A merkedistrikt	ST 63 AA
ST 27 N	Mk Konstant	Solgt til Sor-Vågsøy merkedistrikt	SF 66 SV
ST 3 NF	Ms Zaritza	Solgt til Sandstad merkedistrikt	ST 1 SD
ST 16 NF	Mk Uttian	Solgt til Lenvik merkedistrikt	T 21 LK
ST 58 NF	Ms Luna I	Solgt til Valberg merkedistrikt	N 36 VB
ST 60 NF	Mk Bjørnson	Solgt til Nord-Aukra merkedistrikt	M 52 NA
ST 62 NF	Ms Fram	Solgt til Kristiansund merkedistrikt	M 100 K
ST 128 NF	6/å Tordenskjold	Solgt til Heim merkedistrikt	ST 45 HM
ST 229 NF	Mk Havglimt	Solgt til Lenvik merkedistrikt	T 113 LK
ST 345 NF	Mk Asefjord	Solgt til Stjerna merkedistrikt	ST 82 SN
ST 29 O	Mk Forsøk	Solgt til Roan merkedistrikt	ST 97 R
ST 37 O	Mk Hai	Solgt til Roan merkedistrikt	ST 119 R
ST 4 RS	Mk Arnevåg	Solgt til Sandtorg merkedistrikt	T 70 ST
ST 14 RS	4/å —	Solgt til Sandstad merkedistrikt	ST 50 SD
ST 45 R	6/å —	Solgt til A merkedistrikt	ST 69 AA
ST 105 R	Ms Glimt	Solgt til Nord-Frøya merkedistrikt	ST 58 NF
ST 12 SD	Mk Dagmar	Solgt til Gildeskål merkedistrikt	N 197 G
ST 13 SD	Mk Børøund	Solgt til Roan merkedistrikt	ST 111 R
ST 17 SD	Mk Forsøk	Solgt til Heim merkedistrikt	ST 16 HM
ST 18 SD	Mk Ulabrand	Solgt til Hitra merkedistrikt	ST 24 H
ST 34 SD	Må Teisten	Solgt til Hemne merkedistrikt	ST 2 HE
ST 20 SB	Ms Ida	Solgt til Bjugn merkedistrikt	ST 42 B
ST 9 SN	Ms Nor	Solgt til Bjugn merkedistrikt	ST 35 B
ST 46 SN	Må Rusing	Nu opført som fiske- og fangstbåt (un- dernummer) til Ms Bjørn	ST 46 SN
ST 66 SN	Mk Ebeneser	Solgt til Lødingen merkedistrikt	N 79 LN
ST 83 S	Må Danette	Solgt til Stjerna merkedistrikt	ST 84 SN
ST 106 S	Ms Jarl	Solgt til Sykkylven merkedistrikt	M 12 SK
ST 60 SF	Må Øyvind	Solgt til Nord-Frøya merkedistrikt og forandret navn til Søroy	ST 4 NF

Farkostens		Forandringens art	Farkostens
tidl. merke	art, navn		nuv. merke
ST 66 SF	Ms Leif	Solgt til Nord-Frøya merkedistrikt	ST 60 NF
ST 83 SF	Mk Fram 3	Solgt til Bratvær merkedistrikt	M 166 BV
ST 100 SF	Mk Havheim	Solgt til Gildeskål merkedistrikt	N 1 G
ST 164 SF	Mk Odin	Solgt til Nord-Frøya merkedistrikt	ST 386 NF
ST 5 V	Mk Juli	Solgt til Sør-Aukra merkedistrikt	M 38 SA
ST 3 Ø	Mk Veideren	Solgt til Sørjord merkedistrikt	T 11 SF
ST 14 Ø	Må Pilen	Solgt til Nes merkedistrikt	ST 26 N
ST 32 Ø	Må Småen	Solgt til Agdenes merkedistrikt	ST 11 A
ST 35 Ø	Mk Odin	Solgt til Stjørna merkedistrikt	ST 71 SN
ST 55 Ø	Ms Ulla	Solgt til Jessund merkedistrikt	
ST 57 Ø	Må Laxen	Tildelt nytt nummer i Ørland	ST 13 Ø
ST 64 Ø	Må Cito	Solgt til Heim merkedistrikt	ST 20 HM
ST 77 Ø	Må Glunten	Overført til Bjugn merkedistrikt	
M 1 A	D Signal	Solgt til Fana merkedistrikt	H 21 FA
M 4 A	Mk Leiv	Solgt til Borgund merkedistrikt	M 11 B
M 10 A	Mk Viking	Solgt til Hen merkedistrikt	M 5 HN
M 11 A	Mk Hugin	Solgt til Borgund merkedistrikt	M 69 B
M 13 A	Mk Aksel	Solgt til Austrheim merkedistrikt	H 163 AM
M 34 A	Må Rolf	Solgt til Borgund merkedistrikt	M 122 B
M 40 A	Mk Birger	Solgt til Sandøy merkedistrikt	M 55 SØ
M 48 A	D Valder	Solgt til Syvde merkedistrikt	M 11 SE
M 55 A	Må Mars	Solgt til Sandøy merkedistrikt	M 79 SØ
M 62 A	D Ægir	Solgt til Giske merkedistrikt	M 170 G
M 82 A	D Torgrim	Tildelt nytt nummer i Alesund og for- andret navn til Skolma	M 1 A
M 83 A	D Mjølner	Solgt til Giske merkedistrikt	M 92 G
M 84 A	Dk Onyx	Solgt til Sør-Vågsøy merkedistrikt	SF 65 SV
M 89 A	Må Sport	Solgt til Borgund merkedistrikt	
M 91 A	Mk Kvik	Solgt til Sandøy merkedistrikt	M 81 SØ
M 92 A	Mk Egil	Solgt til Bolsøy merkedistrikt	M 38 BL
M 96 A	D Elgjups	Solgt til Hareid merkedistrikt	M 3 HD
M 104 A	D Eljan	Solgt til Hareid merkedistrikt og for- andret navn til Rosholmen	M 6 HD
M 125 A	Mk Bratvåg	Solgt til Hareid merkedistrikt og for- andret navn til Kviting	M 14 HD
M 128 A	Dk Isflámann	Solgt til Hareid merkedistrikt og for- andret navn til Isflora	M 20 HD
M 129 A	Dk Flemsoy	Solgt til Hareid merkedistrikt	M 44 HD
M 130 A	Må Glimt	Solgt til Borgund merkedistrikt	M 117 B
M 132 A	Dk Polhavet	Solgt til Vartdal merkedistrikt	M 7 VD
M 135 A	Mk Hugnad	Solgt til Fillan merkedistrikt	ST 133 F
M 139 A	Må Karsten	Solgt til Ulstein merkedistrikt	M 51 U
M 139 A	Mk Ruth	Solgt til Askvoll merkedistrikt	SF 186 A
M 140 A	D Dolsoy	Solgt til Vartdal merkedistrikt	M 26 VD
M 148 A	Mk Polarbjørn	Solgt til Hareid merkedistrikt	M 12 HD
M 149 A	Mk Fiks	Solgt til Borgund merkedistrikt	M 191 B
M 161 A	D Skallagrim	Solgt til Sund merkedistrikt	H 28 S
M 162 A	Må Olaf	Solgt til Borgund merkedistrikt	M 323 B
M 165 A	D Eystein	Solgt til Sør-Vågsøy merkedistrikt	SF 1 SV
M 169 A	D Sverre	Solgt til Borgund merkedistrikt og forandret navn til Tendringen	M 320 B

Farkostens		Forandringens art	Farkostens nuv. merke
tidl. merke	art, navn		
M 180 A	Må Kvik	Solgt til Borgund merkedistrikt	M 305 B
M 190 A	Mbf Arne	Solgt til Haram merkedistrikt	M 178 H
M 234 A	Mk Hai 2	Solgt til Giske merkedistrikt	M 97 G
M 252 A	Mk Snøg	Solgt til Sandøy merkedistrikt	M 40 SØ
M 254 A	Mk Tordenskjöld	Solgt til Nord-Frøya merkedistrikt	ST 373 NF
M 263 A	Ms Juul	Solgt til Tresfjord merkedistrikt	M 9 TF
M 267 A	Må Fix	Solgt til Ørskog merkedistrikt	M 15 ØG
M 280 A	D Lesseps	Solgt til Haugesund merkedistrikt	
M 302 A	Mk Arne	Solgt til Nord-Aukra merkedistrikt	M 37 NA
M 1 K	D Balder I	Solgt til Akra merkedistrikt	R 15 A
M 3 K	Må Kvik	Solgt til Edøy merke merkedistrikt	
M 11 K	Må —	Solgt til Kornstad merkedistrikt	M 99 KD
M 14 K	Må Falken	Solgt til Halså merkedistrikt	M 19 HS
M 24 K	Må Fram	Solgt til Frei merkedistrikt	M 35 FI
M 25 K	Så Arne	Solgt til Nord-Frøya merkedistrikt og forandret navn til Gerda	ST 384 NF
M 26 K	Må Odd	Solgt til Frei merkedistrikt	M 38 FI
M 26 K	Må Odd	Solgt til Bremsnes merkedistrikt	
M 27 K	D Lincoln	Solgt til Valsøfjord merkedistrikt	M 14 VF
M 27 K	Må Børson	Solgt til Bremsnes merkedistrikt	
M 32 K	Må Frisk	Solgt til Heim merkedistrikt	ST 46 HM
M 41 K	D Stavnæs	Solgt til Alesund merkedistrikt og forandret navn til Havglyt	M 13 A
M 43 K	D Braken	Solgt til Bremsnæs merkedistrikt og forandret navn til Sveggesund	M 151 BS
M 114 K	Må Tuna	Solgt til Trondheim merkedistrikt	
M 132 K	Ms Engelsviken	Solgt til Hitra merkedistrikt	ST 30 H
M 6 M	Mk Harald	Solgt til Hareid merkedistrikt	M 22 HD
M 16 M	D Raum	Solgt til Alesund merkedistrikt og forandret navn til Staursund	M 157 A
M 3 AS	Må Trygg	Solgt til Gjemnes merkedistrikt	M 11 GS
M 10 AS	Må Rap	Solgt til Sør-Frøya merkedistrikt	ST 127 SF
M 35 AE	Mk Frei	Solgt til Fillan merkedistrikt	
M 64 AE	Mk Napp	Solgt til Kvernes merkedistrikt	M 5 KS
M 64 AE	Mk Alaska	Solgt til Stjerna merkedistrikt	
M 75 AE	Må Snøgg	Solgt til Stemshaug merkedistrikt	M 58 SH
M 78 AE	Må Grei I	Solgt til Kristiansund merkedistrikt	M 143 K
M 82 AE	Må Kvik	Solgt til Bratvær merkedistrikt	
M 83 AE	Ms Bølgen	Solgt til Stjerna merkedistrikt	ST 11 SN
M 8 BL	Mk Veider	Solgt til Vatne merkedistrikt og forandret navn til Bjørn	M 66 VE
M 30 BL	Mk Odin	Solgt til Vatne merkedistrikt og forandret navn til Egil	M 60 BU
M 38 BL	Mk Hurtig	Solgt til Vestnes merkedistrikt	M 38 VS
M 7 B	Må Kvik	Solgt til Alesund merkedistrikt	M 290 A
M 9 B	Mk Aksel	Solgt til Alesund merkedistrikt	M 13 A
M 12 B	Må Klip	Solgt til Alesund merkedistrikt	M 116 A
M 12 B	Mk Vonheim	Solgt til Haram merkedistrikt	M 42 H
M 17 B	Mk Mai	Solgt til Haram merkedistrikt	M 177 H
M 18 B	D Ørnulf	Solgt til Tromsø merkedistrikt	T 45 T
M 19 B	Mk Reimann	Solgt til Haram merkedistrikt	M 5 H
M 35 B	Ms Forsøk	Solgt til Alesund merkedistrikt	M 83 A
M 69 B	Mk Mars	Solgt til Alesund merkedistrikt	M 34 A
M 83 B	Mk Signal	Solgt til Selje merkedistrikt	SF 51 S

Farkostens		Forandringens art	Farkostens
tidl. merke	art, navn		nuv. merke
M 93 B	Mk Rapp	Solgt til Sykkylven merkedistrikt	M 29 SK
M 97 B	Mk Njord	Solgt til Fillan merkedistrikt	ST 121 F
M 98 B	Ms Ternen	Solgt til Hen merkedistrikt	M 4 HN
M 105 B	Mk Snøg	Solgt til Alesund merkedistrikt	M 142 A
M 106 B	Mk Ragnar	Solgt til Sør-Aukra merkedistrikt	M 16 SA
M 121 B	Mk Kvikk	Solgt til Vatne merkedistrikt	M 60 VE
M 122 B	Mk Frithjof	Solgt til Alesund merkedistrikt	M 91 A
M 147 B	Mk Wiison	Solgt til Hareid merkedistrikt	M 44 HD
M 152 B	Mk Glimt	Solgt til Jøssund merkedistrikt	ST 8 J
M 164 B	Mk Olav	Solgt til Sande merkedistrikt	M 14 S
M 185 B	Mk Stormann	Solgt til Orkanger merkedistrikt	ST 7 OR
M 189 B	Mk Stabil	Solgt til Skodje merkedistrikt	M 18 SJ
M 189 B	Ms Vesleper	Solgt til Alesund merkedistrikt	M 135 A
M 191 B	Må Leif	Solgt til Rovde merkedistrikt	M 7 R
M 219 B	Mk Viggo	Solgt til Sandøy merkedistrikt	M 31 SØ
M 234 B	Mk Juvel	Solgt til Giske merkedistrikt	
M 242 B	Må Pil	Solgt til Hjørundfjord merkedistrikt	M 11 HF
M 247 B	Mk Jofre	Solgt til Trondheim merkedistrikt	ST 38 T
M 269 B	Må Rap	Solgt til Haram merkedistrikt og forandret navn til Lars	M 170 H
M 306 B	Mk Trygg	Solgt til Alesund merkedistrikt	M 55 A
M 316 B	Mk Torsnes I	Solgt til Tjøtta merkedistrikt	N 198 T
M 336 B	Ms Per	Solgt til Alesund merkedistrikt	M 165 A
M 47 BV	Må Ragnvald	Solgt til Aure merkedistrikt	M 64 AE
M 60 BV	Må Flink	Solgt til Tustna merkedistrikt	M 6 T
M 65 BV	Mk Tordenskjold	Solgt til Sør-Froya merkedistrikt	ST 215 SF
M 137 BV	Mk Haydur 2	Solgt til Kristiansund merkedistrikt	M 119 K
M 151 BV	Må Vidar	Solgt til Edøy merkedistrikt	M 19 E
M 160 BV	Må Sleipner	Solgt til Hemne merkedistrikt	
M 163 BV	Mk Trygge	Solgt til Kristiansund merkedistrikt	M 118 K
M 23 BS	Ms Trygg	Solgt til Kornstad merkedistrikt	M 76 KD
M 50 BS	Må Fremad	Solgt til Kristiansund merkedistrikt	M 47 K
M 58 BS	Mk Mjølner	Solgt til Bud merkedistrikt og forandret navn til Brødrene	M 59 BU
M 90 BS	Må Ramnen	Solgt til Kristiansund merkedistrikt	M 101 K
M 112 BS	Mk Kårken	Solgt til Grip merkedistrikt og forandret navn til Real	M 4 GP
M 139 BS	Ms Martin	Solgt til Frei merkedistrikt	M 44 FI
M 141 BS	Mk Adar	Solgt til Kristiansund merkedistrikt	
M 147 BS	Må Klubben	Solgt til Sandøy merkedistrikt	M 55 SØ
M 21 BU	Mk Ulabrand	Solgt til Sør-Aukra merkedistrikt	M 17 SA
M 70 BU	Mk Fuglen	Solgt til Sandøy merkedistrikt	M 47 SØ
M 2 D	Mk Frigg	Solgt til Rovde merkedistrikt	M 9 R
M 5 D	Mk Snøgg	Solgt til Sande merkedistrikt	M 106 S
M 15 D	Mk Rykk	Solgt til Volda merkedistrikt og forandret navn til Lun	M 66 VA
M 17 D	Mk Ulv	Solgt til Hareid merkedistrikt	M 74 HD
M 19 D	Mk Napp	Solgt til Herøy merkedistrikt	M 297 HØ
M 21 D	Mk Bjørn	Solgt til Ørsta merkedistrikt	M 21 Ø
M 8 E	Må Sleipner	Solgt til Kristiansund merkedistrikt	M 11 K
M 33 E	Må Alf	Solgt til Hopen merkedistrikt	M 127 HP
M 3 ED	Mk Von	Solgt til Bremsnes merkedistrikt	
		forandret navn til Måken	M 120 BS
M 1 EE	Må Fram	Solgt til Sandøy merkedistrikt	M 43 SØ



Farkostens		Forandringens art	Farkostens
tidl. merke	art, navn		nuv. merke
M 5 EE	Må Polarlys	Solgt til Kornstad merkedistrikt	
M 7 EE	Må Rap	Solgt til Halså merkedistrikt	M 15 HS
M 12 EE	Må Pilen	Solgt til Bud merkedistrikt og forandret navn til Glynt	M 12 BU
M 44 FI	Ms Martin	Solgt til Kristiansund merkedistrikt	
M 34 F	Ms Oskar	Solgt til Bud merkedistrikt og forandret navn til Framsteg	M 15 BU
M 84 F	Må Broland	Solgt til Nord-Aukra merkedistrikt	M 89 NA
M 18 G	Må Smart	Solgt til Borgund merkedistrikt	M 312 B
M 19 G	Må Dollar	Solgt til Haram merkedistrikt	M 124 H
M 37 G	Mk Sigurd	Solgt til Tustna merkedistrikt	M 124 T
M 45 G	Mk Alf	Solgt til Tranøy merkedistrikt	T 42 TN
M 58 G	Må Rap	Solgt til Sandøy merkedistrikt	M 75 SØ
M 70 G	Mk Reidulf	Solgt til Sør-Frova merkedistrikt og forandret navn til Gulf Prins	ST 217 SF
M 92 G	D Mjølner	Solgt til Haram merkedistrikt	M 29 H
M 92 G	Må Bjarne	Solgt til sandøy merkedistrikt	M 54 SØ
M 97 G	Må Real	Solgt til Borgund merkedistrikt	M 83 B
M 130 G	Mk Signal	Solgt til Vigra merkedistrikt og forandret navn til Bratt	M 41 V
M 133 G	Mk Sydstrand	Solgt til Bremsnes merkedistrikt	M 154 BS
M 136 G	Mk Snorre	Solgt til Vatne merkedistrikt og forandret navn til Remmen	M 63 VE
M 137 G	Ma Tor	Solgt til Sandøy merkedistrikt	M 20 SØ
M 146 G	Mk Reidar	Solgt til Ørsta merkedistrikt	M 26 Ø
M 164 G	Mk Glimt	Solgt til Verran merkedistrikt	NT 17 VN
M 170 G	D Godøy	Solgt til Alesund merkedistrikt	M 281 A
M 1 GS	Må Anna	Solgt til Straumsnes merkedistrikt	
M 3 GS	Mk Harald	Solgt til Bratvær merkedistrikt	M 164 BV
M 11 GS	Må Trygg	Solgt til Tustna merkedistrikt	M 123 T
M 2 GT	Mk Anjør	Solgt til Hen merkedistrikt	M 8 HN
M 15 HS	Må Fram	Solgt til Tustna merkedistrikt	M 126 T
M 5 H	Mk Erling	Solgt til Hammerfest merkedistrikt	F 56 H
M 29 H	Ms Rapp	Solgt til Giske merkedistrikt	M 170 G
M 42 H	Mk Odd	Solgt til Borgund merkedistrikt	M 12 B
M 43 H	Mk Vindheim	Solgt til Bremsnes merkedistrikt	M 146 BS
M 43 H	Ma Von	Solgt til Vatne merkedistrikt	
M 48 H	Mk Kvik	Solgt til Nettet merkedistrikt	M 4 N
M 54 H	Mk Normann	Solgt til Vatne merkedistrikt	M 59 VE
M 56 H	Ms Eiken	Solgt til Bjarkøy merkedistrikt	T 85 BK
M 62 H	Mk Aksel	Solgt til Sør-Aukra merkedistrikt	M 61 SA
M 96 H	Ms Eika	Solgt til Vatne merkedistrikt	M 62 VE
M 110 H	Mk Harald	Solgt til Bremsnes merkedistrikt	M 145 BS
M 122 H	Må Måsen	Solgt til Borgund merkedistrikt	M 331 B
M 124 H	Må Flyveskjæl	Solgt til Vesnes merkedistrikt	M 37 VS
M 143 H	Mk Haugen	Solgt til Norddal merkedistrikt	M 12 NL
M 146 H	Mk Noregg	Solgt til Eide merkedistrikt	M 7 EE
M 148 H	Mk Per Gynt	Solgt til Borgund merkedistrikt	M 337 B
M 149 H	Mk Signal	Solgt til Sandøy merkedistrikt	M 69 SH
M 158 H	Mk Asbjørn	Solgt til Hareid merkedistrikt	M 28 HØ
M 167 H	Mk Klovning	Solgt til Meløy merkedistrikt	N 54 ME
M 3 HD	Mk Harald	Solgt til Vanøy merkedistrikt	M 34 VN
M 4 HD	Mk Reidulf	Solgt til Herøy merkedistrikt	M 214 HØ
M 21 HD	D Havdur 3	Solgt til Ulstein merkedistrikt	

Farkostens		Forandringens art	Farkostens nuv. merke
tidl. merke	art, navn		
M 24 HD	Dk Lysningen	Solgt til Alesund merkedistrikt og forandret navn til Kvitungen	M 139 A
M 37 HD	Må Arthur	Solgt til Ulstein merkedistrikt	M 42 U
M 40 HD	Mk Trygg	Solgt til Kornstad merkedistrikt	M 51 KD
M 52 HD	D Ulf	Solgt til Alesund merkedistrikt	M 96 A
M 75 HD	Mk Pil	Solgt til Herøy merkedistrikt	M 258 HØ
M 8 HØ	Mk Sjøløven	Solgt til Sandøy merkedistrikt	M 30 SØ
M 11 HØ	Mk Vårlyst	Solgt til Ulstein merkedistrikt	M 41 U
M 23 HØ	Mk Havblik	Solgt til Alesund merkedistrikt	M 194 A
M 36 HØ	Mk Fram	Solgt til Giske merkedistrikt	M 58 G
M 63 HØ	Mk Vonheim	Solgt til Borgund merkedistrikt	M 12 B
M 80 HØ	Mk Signal	Solgt til Vardø merkedistrikt	F 39 V
M 81 HØ	Må Brødrene	Solgt til Rovde merkedistrikt og forandret navn til Alkor	M 5 R
M 88 HØ	Mk Håbet	Solgt til Volda merkedistrikt	M 42 VA
M 108 HØ	Ms Langård	Solgt til Alesund merkedistrikt	M 2 A
M 141 HØ	Mk Skjold	Solgt til Borgund merkedistrikt	M 30 B
M 152 HØ	Mk Pil	Solgt til Haram merkedistrikt og forandret navn til Snøgg	M 107 H
M 164 HØ	Må Leden	Solgt til Vardal merkedistrikt og forandret navn til Sverre	M 1 VD
M 165 HØ	Mk Sandsfjord	Solgt til Sør-Vågsøy merkedistrikt og forandret navn til Havskåren	SF 70 SV
M 173 HØ	Dk Elf	Solgt til Borgund merkedistrikt	M 147 B
M 192 HØ	Mk Trygg	Solgt til Vatne merkedistrikt	M 17 VE
M 194 HØ	Mk Sverre	Solgt til Volda merkedistrikt	M 24 VA
M 211 HØ	Mk Von	Solgt til Vigra merkedistrikt og forandret navn til Odd	M 83 V
M 214 HØ	Mk Arne	Solgt til Alesund merkedistrikt	M 302 A
M 216 HØ	Mk Venus	Solgt til Bud merkedistrikt	M 52 BU
M 232 HØ	Mk Glimt	Solgt til Kvæfjord merkedistrikt	T 111 KF
M 253 HØ	D Nor	Solgt til Herdla merkedistrikt	H 194 H
M 255 HØ	Mk Sælbarden I	Solgt til Alesund merkedistrikt	M 140 A
M 335 HØ	Mk Grei	Solgt til Rovde merkedistrikt	M 2 R
M 2 HP	Mk Rap	Solgt til Sør-Frøya merkedistrikt	ST 214 SF
M 5 HP	Mk Signal	Solgt til Bratvær merkedistrikt	M 167 BV
M 84 HP	Må Hurtig	Solgt til Kvenvær merkedistrikt	ST 6 K
M 94 HP	Mk Håbet	Solgt til Nord-Aukra merkedistrikt	M 8 NA
M 102 HP	Mk Freidig	Tildelt nytt nummer i Hopen	M 103 HP
M 111 HP	Må Nordlys	Solgt til Kristiansund merkedistrikt	M 142 K
M 26 HU	Mk Real	Tildelt nytt nummer i Hustad	M 1 HU
M 62 HU	Må Viggo	Solgt til Bratvær merkedistrikt	M 147 BV
M 65 HU	Mk Svint	Solgt til Buksnes merkedistrikt	N 27 BS
M 68 HU	Mk Fri	Solgt til Nord-Frøya merkedistrikt	ST 370 NF
M 4 KD	Mk Snildmand	Solgt til Bremsnes merkedistrikt og forandret navn til Oskar	M 153 BS
M 9 KD	Mk Toft	Solgt til Leka merkedistrikt	NT 55 LA
M 11 KD	Ms Rosa	Solgt til Eide merkedistrikt og forandret navn til Fiskerjenten	M 1 EE
M 58 KD	Må Lite	Solgt til Bremsnes merkedistrikt	M 157 BS
M 76 KD	6/å Lydia	Solgt til Stemshaug merkedistrikt	M 60 SH
M 88 KD	Mk Nordlys	Solgt til Sør-Aukra merkedistrikt	M 79 SA
M 1 N	Mk Viken	Solgt til Bratvær merkedistrikt og forandret navn til Snøgg	M 121 BV

Farkostens		Forandringens art	Farkostens nuv. merke
tidl. merke	art, navn		
M 9 NA	Må Fram	Solgt til Bolsøy merkedistrikt	M 37 BL
M 20 NA	Må Hakon	Solgt til Steigen merkedistrikt	N 63 SG
M 37 NA	Ms Snorre	Solgt til Alesund merkedistrikt og for andret navn til Bjørn	M 302 A
M 45 NA	Må Jarl	Solgt til Bud merkedistrikt	M 39 BU
M 52 NA	Må Lyn	Solgt til Sør-Aukra merkedistrikt	M 74 SA
M 86 NA	Ms Gjendin	Solgt til Molde merkedistrikt	M 9 M
M 2 R	Mk Storm	Solgt til Sande merkedistrikt	
M 2 R	Mk Havblik	Solgt til Hareid merkedistrikt	M 23 HD
M 7 R	Mk Nor	Solgt til Giske merkedistrikt og foran- dret navn til Von	M 171 G
M 7 R	Mk Argus	Solgt til Sandøy merkedistrikt	M 30 SØ
M 9 R	Må Rap	Solgt til Hjørundfjord merkedistrikt	
M 10 R	Mk Frendi	Solgt til Alesund merkedistrikt	M 276 A
M 14 S	Mk Von	Tildelt nytt nummer i Sande og foran- dret navn til Trygg	M 103 S
M 41 S	Må Snorre	Solgt til Bjugn merkedistrikt og for- andret navn til Ragnar	ST 41 B
M 45 S	Mk Skreien	Solgt til Sandøy merkedistrikt	M 19 SØ
M 48 S	Mk Trygg	Solgt til Haram merkedistrikt og for- andret navn til Havørn	M 62 H
M 58 S	Mk Fartmann	Solgt til Haram merkedistrikt	M 54 H
M 60 S	Må Snøgg	Solgt til Rovde merkedistrikt	M 12 R
M 73 S	Mk Hugnad	Solgt til Selje merkedistrikt og foran- dret navn til Havlys	SF 45 S
M 75 S	Mk Alf	Solgt til Kvenvær merkedistrikt	ST 14 K
M 87 S	Mk Jona	Solgt til Selje merkedistrikt	SF 45 S
M 98 S	Mk Skjold	Solgt til Herøy merkedistrikt	M 211 HØ
M 103 S	Mk Trygg	Solgt til Borgund merkedistrikt	M 269 B
M 114 S	Mk Håp	Solgt til Bindal merkedistrikt	N 37 BL
M 17 SØ	Mk Loyal	Solgt til Roan merkedistrikt og foran- dret navn til Tordenskjold	ST 113 R
M 19 SØ	Mk Havbryn	Solgt til Vestnes merkedistrikt	M 44 VS
M 20 SØ	Mk Donning	Solgt til Sør-Aukra merkedistrikt	M 83 SA
M 24 SØ	Ms Sverre	Solgt til Haram merkedistrikt	M 54 H
M 30 SØ	Mk Vik I	Solgt til Haram merkedistrikt	M 63 H
M 30 SØ	Mk Sjøloven	Solgt til Kornstad merkedistrikt	M 11 KD
M 39 SØ	Mk Platon	Solgt til Nord-Aukra merkedistrikt	M 20 NA
M 43 SØ	Må Fram	Solgt til Fillan merkedistrikt	ST 135 F
M 55 SØ	Ms Prøven	Solgt til Fillan merkedistrikt	ST 120 F
M 55 SØ	Mk Birger	Solgt til Fillan merkedistrikt og for- andret navn til Ørn	ST 130 F
M 69 SØ	Ms Kvikk	Solgt til Sør-Aukra merkedistrikt	M 84 SA
M 76 SØ	Ms Rap	Solgt til Sør-Aukra merkedistrikt og forandret navn til Knoll	M 72 SA
M 2 SJ	Mk Signal	Solgt til Sykkylven merkedistrikt	M 12 SK
M 5 SJ	Mk Grei	Solgt til Vatne merkedistrikt	M 7 VE
M 21 SH	S/å —	Solgt til Valsøfjord merkedistrikt	
M 47 SH	Må Glint	Tildelt nytt nummer i Stemshaug	M 1 SH
M 55 SH	Må Kvikk	Solgt til Kristiansund merkedistrikt	M 65 K
M 6 SS	Må Hauk	Solgt til Frei merkedistrikt	M 45 FI
M 1 SK	Ms Jarl	Solgt til Selje merkedistrikt	SF 6 S
M 6 SK	Mk Alfred	Solgt til Borgund merkedistrikt	M 60 B
M 7 SK	Mk Brodd	Solgt til Alesund merkedistrikt	M 106 A

Farkostens		Forandringens art	Farkostens nuv. merke
tidl. merke	art, navn		
M 8 SK	Mk Lun	Solgt til Selje merkedistrikt	SF 42 S
M 9 SK	Mbf Jarl	Solgt til Haram merkedistrikt	M 110 H
M 12 SK	Mk Signal	Solgt til Borgund merkedistrikt	M 319 B
M 7 SE	Mk Håp	Solgt til Herøy merkedistrikt	M 337 HØ
M 9 SE	Mk Hildur	Solgt til Haram merkedistrikt og for- andret navn til Nor	M 169 H
M 12 SE	Må Rapp	Solgt til Sande merkedistrikt	M 44 S
M 16 SA	Mb Trygg	Solgt til Nord-Aukra merkedistrikt	M 9 NA
M 39 SA	Må Kvikk	Solgt til Vikna merkedistrikt	NT 221 V
M 39 SA	Mk Neptun	Solgt til Haram merkedistrikt	M 104 H
M 40 SA	Mk Forsøk	Solgt til Alesund merkedistrikt	M 40 A
M 61 SA	Mk Svalen	Solgt til Hen merkedistrikt	M 2 HN
M 72 SA	Mk Von	Solgt til Molde merkedistrikt	M 6 M
M 85 SA	Mk Blix	Solgt til Trondheim merkedistrikt	ST 3 T
M 4 TV	Ms Røsey	Solgt til Sunndal merkedistrikt	M 1 SU
M 5 TV	Må Kvikk	Solgt til Bremsnes merkedistrikt	M 162 BS
M 6 TV	Mk Bør	Solgt til Straumsnes merkedistrikt og forandret navn til Midnatsol	M 2 SS
M 31 T	Mk Moder	Solgt til Kristiansund merkedistrikt	M 80 K
M 52 T	Mk Nør	Solgt til Leka merkedistrikt	NT 54 LA
M 61 T	Mk Skarven	Solgt til Nord-Frøya merkedistrikt	ST 381 NF
M 63 T	Må Kvikk	Solgt til Kristiansund merkedistrikt	M 141 K
M 78 T	Mk Svanen	Solgt til Bratvær merkedistrikt	M 171 BV
M 105 T	Må Fram	Overført til Grip merkedistrikt	M 23 GP
M 109 T	Ms —	Solgt til Fillan merkedistrikt	ST 117 F
M 111 T	Mk Håbet	Solgt til Frei merkedistrikt	
M 119 T	Ms Færder	Solgt til Eide merkedistrikt og foran- dret navn til Viken	M 8 EE
M 125 T	Må Simson	Solgt til Edøy merkedistrikt og foran- dret navn til Frigg	M 10 E
M 28 U	D Rau	Solgt til Sør-Vågsøy merkedistrikt	SF 7 SV
M 29 U	Mk Veidar	Solgt til Stjerna merkedistrikt	ST 1 SN
M 31 U	D Snorre	Solgt til Askøy merkedistrikt	H 25 A
M 36 U	Ms Nord	Solgt til Haram merkedistrikt	M 175 H
M 67 U	Må Viking	Solgt til Herøy merkedistrikt	M 333 HØ
M 72 U	Må Vågen	Solgt til Herøy merkedistrikt	M 340 HØ
M 81 U	Mk Belgen	Solgt til Giske merkedistrikt og foran- dret navn til Forsøk I	M 18 G
M 85 U	Må Trygg	Solgt til Herøy merkedistrikt	M 342 HØ
M 8 VF	Må Albatros	Solgt til Aure merkedistrikt	M 96 AE
M 12 VF	Mk Valsøyfjord	Solgt til Kinn merkedistrikt	
M 26 VN	Må Fram	Solgt til Sande merkedistrikt	M 87 S
M 28 VN	Må Hakon	Solgt til Selje merkedistrikt	SF 52 S
M 29 VN	Mk Nordlys	Solgt til Lindås merkedistrikt	H 48 L
M 1 VD	Mk Sverre	Solgt til Herøy merkedistrikt	M 117 HØ
M 3 VD	Mk Sleipner	Solgt til Borgund merkedistrikt	M 114 B
M 7 VD	Mk Fram	Solgt til Torsken merkedistrikt	T 23 TK
M 10 VD	Mk Isflamann	Solgt til Syde merkedistrikt og for- andret navn til Varde	M 12 SE
M 17 VE	Mk Rollon	Solgt til Sør-Aukra merkedistrikt	M 2 SA
M 21 VE	Må —	Solgt til Vikna merkedistrikt	NT 66 V
M 26 VE	Ms Napp	Solgt til Haram merkedistrikt	M 129 H
M 6 VE	Ms Eika	Solgt til Haram merkedistrikt og for- andret navn til Vatne	M 43 H

Farkostens		Forandringens art	Farkostens
tidl. merke	art, navn		nuv. merke
M 29 VS	Ms Grei	Solgt til Bud merkedistrikt	M 49 BU
M 36 VS	Mk Ola	Solgt til Ulstein merkedistrikt	M 49 U
M 38 VS	Mk Veider	Solgt til Bolsøy merkedistrikt	M 8 BL
M 27 V	Mk Grieg	Solgt til Kornstad merkedistrikt	M 88 KD
M 31 V	Mk Bjarne	Solgt til Kornstad merkedistrikt	M 85 KD
M 41 V	Mk Sverre	Solgt til Sande merkedistrikt	M 96 S
M 47 V	Mk Ragnvald	Solgt til Høyvåg merkedistrikt	AA 11 H
M 50 V	Mk Von	Solgt til Ørskog merkedistrikt	M 9 ØG
M 56 V	Mk Svan	Solgt til Borgund merkedistrikt	M 315 B
M 60 V	Ms Ruth	Overført til Alesund merkedistrikt	M 139 A
M 62 V	Mk Normann	Solgt til Volda merkedistrikt	M 57 VA
M 88 V	Mk Glimt	Solgt til Borgund merkedistrikt	M 240 B
M 2 VA	Må Kvass	Solgt til Borgund merkedistrikt	M 247 B
M 4 VA	Mk Skjerven	Solgt til Herøy merkedistrikt	M 310 HØ
M 10 VA	Mk Torbjørn	Solgt til Ørsta merkedistrikt	M 10 Ø
M 14 VA	Mk Rolf	Solgt til Borgund merkedistrikt	M 134 B
M 35 VA	Må Einar	Solgt til Davik merkedistrikt	SF 2 D
M 41 VA	Må Kvikk	Solgt til Ørsta merkedistrikt	M 29 Ø
M 43 VA	Må Arne	Solgt til Herøy merkedistrikt og forandret navn til Truls	M 339 HØ
M 44 VA	Må Falk	Solgt til Rovde merkedistrikt	M 9 R
M 57 VA	Mk Normann	Solgt til Alesund merkedistrikt	M 193 A
M 2 ØG	Mk Trygg	Solgt til Borgund merkedistrikt	M 306 B
M 5 ØG	Må Ruggen	Solgt til Borgund merkedistrikt	M 299 B
M 15 ØG	Mk Jarl	Solgt til Alesund merkedistrikt	M 130 A
M 18 ØG	Må Johanne	Tildelt nytt nummer i Ørskog	M 6 ØG
M 22 ØG	Må Snøggen	Solgt til Tresfjord merkedistrikt	M 8 TF
M 11 Ø	Mk Torgrim	Solgt til Borgund merkedistrikt	M 35 B
M 23 Ø	D Raum	Solgt til Molde merkedistrikt	M 16 M
M 24 Ø	D Hvalrossen	Solgt til Alesund merkedistrikt	M 171 A
SF 3 F	Ms Solid	Solgt til Kinn merkedistrikt	
SF 6 F	Ms Fram	Solgt til Eikefjord merkedistrikt	
SF 14 F	D Havsulen	Solgt til Bergen merkedistrikt	B 15 B
SF 15 F	Mk Snøgg	Solgt til Kinn merkedistrikt	SF 182 K
SF 50 A	Mk Harald	Solgt til Austrheim merkedistrikt	H 66 AM
SF 58 A	Ms Anna	Solgt til Kinn merkedistrikt	
SF 59 A	Mk Nordlys	Solgt til Kinn merkedistrikt	
SF 64 A	Mk Hjørdis	Solgt til Solund merkedistrikt	SF 118 SU
SF 66 A	Mk Korssund 2	Solgt til Bremnes merkedistrikt og forandret navn til Nyvingen	H 110 B
SF 67 A	Ms Heiga	Solgt til Bømlo merkedistrikt	H 35 BO
SF 89 A	Må Svanhild	Solgt til Bremanger merkedistrikt	
SF 90 A	Ms Amanda	Solgt til Bremanger merkedistrikt	
SF 94 A	8/3 —	Solgt til Vevring merkedistrikt	
SF 196 B	Mk Notholm	Solgt til Ørskog merkedistrikt	M 3 ØG
SF 219 B	Mk Sjøgutten	Solgt til Borgund merkedistrikt	M 17 B
SF 240 B	Må Rollo	Solgt til Askvoll merkedistrikt	SF 218 A
SF 3 BU	Mk Fjell	Solgt til Florø merkedistrikt	SF 4 F
SF 24 BU	Ms Leven	Solgt til Florø merkedistrikt og forandret navn til Vega	SF 15 F
SF 9 D	Mk Glip	Solgt til Ser-Vågsøy merkedistrikt	SF 50 SV
SF 13 D	Mk Viking	Solgt til Selje merkedistrikt	SF 62 S

Farkostens		Forandringens art	Farkostens nuv. merke
tidl. merke	art, navn		
SF 16 D	Mk Sverre	Solgt til Sør-Vågsøy merkedistrikt	SF 114 SV
SF 42 D	Ms Norrøna	Solgt til Sør-Vågsøy merkedistrikt	SF 41 SV
SF 98 D	S/å —	Nu opført som fiske- og fangstbåt (undernummer) til Må Union	SF 98 D
SF 3 E	Mk Von 3	Solgt til Bremanger merkedistrikt	
SF 1 EF	D Kverve	Solgt til Bergen merkedistrikt og forandret navn til Hausse	B 39 B
SF 5 FL	Ms Solli	Solgt til Leikanger merkedistrikt	SF 5 L
SF 16 FL	Mk Munin I	Solgt til Valestrand merkedistrikt	H 4 V
SF 18 G	Må Favorit	Solgt til Solund merkedistrikt	SF 219 SU
SF 58 G	Mk Sjøgut	Solgt til Strinda merkedistrikt	ST 12 SA
SF 81 G	Må Rask	Solgt til Solund merkedistrikt	SF 145 SU
SF 124 G	S/å —	Solgt til Solund merkedistrikt	SF 205 SU
SF 24 H	Må Bjørn	Solgt til Solund merkedistrikt	SF 148 SU
SF 2 K	Ms Sunderø	Solgt til Florø merkedistrikt	SF 6 F
SF 82 K	Må Glinten	Solgt til Bru merkedistrikt	SF 28 BU
SF 113 K	Mk Vår	Solgt til Lista merkedistrikt	VA 63 L
SF 193 K	Må Silden	Solgt til Stavanger merkedistrikt	R 125 S
SF 3 KB	Mk Munin I	Solgt til Fjaler merkedistrikt	SF 16 FL
SF 10 LV	Ms Bra	Solgt til Bremnes merkedistrikt	H 32 B
SF 9 L	Mk Torsnes	Solgt til Masfjorden merkedistrikt og forandret navn til Tryg	H 3 MF
SF 12 L	Mj Fresvik	Solgt til Gulen merkedistrikt	SF 135 G
SF 9 NV	Mk Sambold	Solgt til Davik merkedistrikt	SF 63 D
SF 13 NV	Mk Trygvason	Solgt til Askvoll merkedistrikt	SF 200 A
SF 23 NV	Mk Skjold	Solgt til Sør-Vågsøy merkedistrikt	SF 45 SV
SF 43 NV	Mk Telvik	Solgt til Sør-Vågsøy merkedistrikt forandret navn til Halmes I	SF 68 SV
SF 46 NV	Ms Solveig	Solgt til Austevoll merkedistrikt	H 19 AV
SF 52 NV	Mk Vedø	Solgt til Sør-Vågsøy merkedistrikt	SF 25 SV
SF 61 NV	Mk Sanky	Solgt til Sør-Vågsøy merkedistrikt	SF 62 SV
SF 5 S	Mk Sleipner	Solgt til Gulen merkedistrikt	SF 139 G
SF 25 S	Mk Norbek	Solgt til Fjell merkedistrikt	H 103 F
SF 30 S	Mk Sleipner 2	Solgt til Austrheim merkedistrikt	H 39 AM
SF 31 S	Mk Leganger	Solgt til Rødøy merkedistrikt	N 106 R
SF 39 S	Mk Delfin	Solgt til Gulen merkedistrikt	SF 184 G
SF 41 S	Mk Kongshaug	Solgt til Vikna merkedistrikt	NT 247 V
SF 42 S	Ms Norden	Solgt til Stranda merkedistrikt	
SF 45 S	Mk Skjold	Solgt til Fusa merkedistrikt	H 7 FS
SF 90 S	Mk Von	Solgt til Davik merkedistrikt	SF 93 D
SF 96 S	Mk Gideon	Solgt til Sør-Vågsøy merkedistrikt og forandret navn til Leif	SF 23 SV
SF 106 S	Må Håp	Solgt til Sande merkedistrikt	M 36 S
SF 148 S	Mk Sjøfuglen	Solgt til Austrheim merkedistrikt	H 162 AM
SF 186 S	Må Pan	Solgt til Bremanger merkedistrikt	SF 236 B
SF 187 S	Mk Håkon	Solgt til Alesund merkedistrikt	M 132 A
SF 7 SU	Mk Strømfjord	Solgt til Stavanger merkedistrikt	R 325 S
SF 25 SU	Må Fram	Solgt til Hyllestad merkedistrikt	SF 8 H
SF 30 SU	S/å —	Solgt til Gulen merkedistrikt	SF 130 G
SF 40 SU	Må Sjøgutten	Solgt til Masfjorden merkedistrikt	H 28 MF
SF 74 SU	Ms Laura	Solgt til Hyllestad merkedistrikt	SF 22 H
SF 118 SU	Må Mågen	Solgt til Fjaler merkedistrikt og forandret navn til Lilli	SF 21 FL
SF 145 SU	Ms Palmen	Solgt til Bergen merkedistrikt	B 26 B

Farkostens		Forandringens art	Farkostens
tidl. merke	art, navn		nuv. merke
SF 148 SU	Må Sjøgutten	Solgt til Askvoll merkedistrikt	SF 12 A
SF 161 SU	Må Lyren	Solgt til Gulen merkedistrikt	SF 154 G
SF 170 SU	Ms Våren	Solgt til Bergen merkedistrikt	B 14 B
SF 184 SU	Må Fremad	Solgt til Gulen merkedistrikt	SF 166 G.
SF 199 SU	Må Vaulen	Solgt til Hetland merkedistrikt og for-	
		andret navn til Karm	R 198 HT
SF 209 SU	S/å Fram	Solgt til Manger merkedistrikt	
SF 1 SV	Mk Terje Viken	Solgt til Brekke merkedistrikt	SF 6 BK
SF 21 SV	Mk Heimdal	Solgt til Akra merkedistrikt	R 180 A
SF 45 SV	Mk Grei	Solgt til Lindås merkedistrikt	H 27 L
SF 52 SV	Mk Aron	Solgt til Bømlo merkedistrikt	H 118 BO
SF 68 SV	Mk Signal	Solgt til Eid merkedistrikt	SF 5 E
SF 87 SV	Må Snyg	Solgt til Selje merkedistrikt	
SF 101 SV	Mk Rolf	Solgt til Bremanger merkedistrikt	
SF 112 SV	Må Smalsarhorn	Solgt til Solund merkedistrikt og for-	
		andret navn til Djerv	SF 236 SU
SF 129 SV	Mk Basken	Solgt til Selje merkedistrikt	SF 5 S
SF 28 V	Må Augvall	Solgt til Askvoll merkedistrikt	SF 204 A
SF 6 VK	Mk Sogningen I	Solgt til Lavik merkedistrikt	SF 14 LV
B 1 B	Mk Bårde	Solgt til Kinn merkedistrikt	
B 20 B	D Bessegg	Solgt til Tromøy merkedistrikt	
B 22 B	Ms Irma	Solgt til Sandeid merkedistrikt	R 14 SI
B 24 B	D Sørfold	Solgt til Sund merkedistrikt	H 32 S
B 26 B	Ms Palmen	Solgt til Hjelme merkedistrikt	H 91 HJ
B 29 B	Ms Viking	Solgt til Norddal merkedistrikt	M 14 NL
B 29 B	Mk I Will	Solgt til Masfjorden merkedistrikt	H 29 MF
B 36 B	Mk President	Solgt til Sæbo merkedistrikt	H 4 SØ
B 51 B	Må Hansa	Solgt til Hyllestad merkedistrikt og	
		forandret navn til Brenny	SF 29 H
B 56 B	Mk Sissi	Solgt til Fjelberg merkedistrikt	H 51 FB
H 2 AA	Mk Ulven	Solgt til Kopervik merkedistrikt	R 37 K
H 4 A	Ms Fyr	Solgt til Austrheim merkedistrikt	H 75 AM
H 6 A	D Ask	Solgt til Hareid merkedistrikt og for-	
		andret navn til Nordingen	M 5 HD
H 9 A	Mk Brødrene 4	Solgt til Bømlo merkedistrikt og for-	
		andret navn til Kvik ø	H 88 BO
H 15 A	Ms Vega I	Solgt til Rennesøy merkedistrikt	R 64 R
H 23 A	D Buskø	Solgt til Vartdal merkedistrikt	M 17 VD
H 25 A	D Bell	Solgt til Ulstein merkedistrikt	M 31 U
H 26 A	Mk Trygg	Solgt til Kopervik merkedistrikt	R 50 K
H 28 A	Mk Venus	Solgt til Austrheim merkedistrikt	H 166 AM
H 32 A	Ms Falken	Solgt til Herdla merkedistrikt	H 205 H
H 36 A	Ms Anna	Solgt til Fitjar merkedistrikt og for-	
		andret navn til Asta	H 2 FJ
H 51 A	Mk Elida	Solgt til Fjell merkedistrikt og foran-	
		dret navn til Havbråt	H 76 F

Farkostens		Forandringens art	Farkostens
tidl. merke	art, navn		nuv. merke
H 73 A	Mk Bjørge	Solgt til Austrheim merkedistrikt	H 168 AM
H 79 A	ms Kvik	Solgt til Solund merkedistrikt	SF 273 SU
H 92 A	Må Viking	Solgt til Fana merkedistrikt	
H 7 AV	Mk Expert	Solgt til Skånevik merkedistrikt	H 44 SK
H 15 AV	Ms Enig	Solgt til Sund merkedistrikt	H 88 S
H 20 AV	Må Viggo	Solgt til Tysnes merkedistrikt	H 62 T
H 35 AV	Ms Irma	Solgt til Moster merkedistrikt	H 36 M
H 37 AV	Ms Hevrøen	Solgt til Høle merkedistrikt	R 8 HØ
H 41 AV	6/å Enigheten	Solgt til Sund merkedistrikt	
H 81 AV	Ms Spekulant	Solgt til Moster merkedistrikt	H 82 M
H 93 AV	Ms Brill	Solgt til Bremnes merkedistrikt	H 22 B
H 95 AV	Ms Viking	Solgt til Bergen merkedistrikt	B 29 B
H 105 AV	Mk Sølvbølgen	Solgt til Sola merkedistrikt	
H 107 AV	Ss Svanen	Solgt til Bremnes merkedistrikt og forandret navn til Brødrene	H 83 B
H 116 AV	6/å Enigheten	Tildelt nytt nummer i Austevoll	H 41 AV
H 133 AV	Ms Neptona	Solgt til Austrheim merkedistrikt	H 165 AM
H 148 AV	Må Rival	Solgt til Manger merkedistrikt	
H 152 AV	Ms Vesla	Solgt til Fusa merkedistrikt	H 2 FS
H 153 AV	Ms Start	Solgt til Gulen merkedistrikt	SF 145 G
H 184 AV	Ms Jenny	Solgt til Hyllestad merkedistrikt	SF 32 H
H 190 AV	Må Vårvon	Nu opført som fiske- og fangstbåt (undernummer) til Ms Fiskeren	H 190 AV
H 199 AV	Ms Erna	Solgt til Sund merkedistrikt	
H 18 AM	Må —	Solgt til Solund merkedistrikt og fått navnet Fremad	SF 290 SU
H 33 AM	Mk Mandal	Solgt til Gulen merkedistrikt og forandret navn til Glimt	SF 182 G
H 42 AM	Må Mor	Solgt til Gulen merkedistrikt og forandret navn til Flid	SF 172 G
H 48 AM	Mk Ajax	Solgt til Balestrand merkedistrikt	SF 1 BS
H 67 AM	Mk Fisken	Solgt til Askvoll merkedistrikt	SF 219 A
H 69 AM	Må Hein	Solgt til Fitjar merkedistrikt	H 42 FJ
H 75 AM	Ms Alfa	Solgt til Torvastad merkedistrikt	R 45 T
H 123 AM	Må Brødrene	Solgt til Solund merkedistrikt	SF 202 SU
H 136 AM	Mk Streif	Solgt til Lindås merkedistrikt	H 17 L
H 145 AM	Mk Onkel	Solgt til Bremsnes merkedistrikt	
H 148 AM	Må Sjøfuglen	Solgt til Herdla merkedistrikt	H 198 H
H 22 B	Må Sjøfuglen	Solgt til Moster merkedistrikt	H 49 M
H 28 B	8/å Julie	Solgt til Hordabø merkedistrikt	H 27 HB
H 55 B	8/å Fram	Solgt til Hordabø merkedistrikt	H 28 HB
H 67 B	8/å Palmen	Solgt til Bru merkedistrikt	SF 39 BU
H 68 B	8/å Nyland	Solgt til Moster merkedistrikt	
H 74 B	8/å Springereren	Solgt til Austrheim merkedistrikt	H 18 AM
H 120 B	8/å Vergeland	Solgt til Moster merkedistrikt	H 78 M
H 165 B	Må Von	Solgt til Masfjorden merkedistrikt	H 26 MF
H 228 B	Mk Snygg	Solgt til Rennesøy merkedistrikt	R 13 R
H 256 B	Må Tripp	Solgt til Moster merkedistrikt og forandret navn til Holmen	H 50 M
H 257 B	Må Mjølner	Solgt til Stord merkedistrikt og forandret navn til Djerv	H 9 SD
H 271 B	Ms Svanen	Solgt til Skånevik merkedistrikt	H 45 SK
H 290 B	4/å Sjøblomsten	Solgt til Moster merkedistrikt og registrert som undernummer til	H 78 M
H 7 B0	Mk Framheim	Solgt til Stangaland merkedistrikt	R 18 SL



Farkostens		Forandringens art	Farkostens nuv. merke
tidl. merke	art, navn		
H 15 BO	Mk Snowdrop	Solgt til Moster merkedistrikt	H 6 M
H 15 BO	Ms Ragnhild	Solgt til Sjernarøy merkedistrikt	
H 19 BO	Ms Utnøring	Solgt til Moster merkedistrikt	H 76 M
H 35 BO	Ms Tærnen	Solgt til Kvinnherad merkedistrikt	
H 39 BO	Må Fram	Solgt til Bremnes merkedistrikt	H 296 B
H 42 BO	Må Skandia	Solgt til Haugesund merkedistrikt og forandret navn til Håskru	R 84 H
H 51 BO	Må Sten	Solgt til Tysnes merkedistrikt	H 68 T
H 66 BO	?/å King	Solgt til Gulen merkedistrikt og for- andret navn til Harald	SF 140 G
H 66 BO	Ms Rapp	Solgt til Akre merkedistrikt	R 197 A
H 67 BO	Ms Falken	Solgt til Bremnes merkedistrikt	H 295 B
H 71 BO	Må Tryg	Solgt til Hjelme merkedistrikt	H 75 HJ
H 88 BO	Mk Kvik	Solgt til Kvam merkedistrikt	H 17 KM
H 109 BO	Mk Ymer	Solgt til Moster merkedistrikt	H 75 M
H 118 BO	Ms Sjøfuglen	Solgt til Bremnes merkedistrikt	H 299 B
H 123 BO	Sk Young Jack	Solgt til Haugesund merkedistrikt	R 116 H
H 8 FA	Ms Edith	Solgt til Tysnes merkedistrikt	H 63 T
H 3 FJ	Ms Modig	Solgt til Bergen merkedistrikt	B 36 B
H 5 FJ	Ms Forsøget	Solgt til Bremnes merkedistrikt og for- andret navn til Håbet	H 9 B
H 22 FJ	Ms Jenny	Solgt til Austevoll merkedistrikt	H 37 AV
H 40 FJ	Ms Duen	Solgt til Fjell merkedistrikt	H 188 F
H 45 FJ	8/å Sleipner	Solgt til Tysnes merkedistrikt	
H 76 FJ	Må Sjøskum	Solgt til Bremnes merkedistrikt	
H 89 FJ	Mk Harald	Solgt til Fjell merkedistrikt og for- dret navn til Algerøy	H 166 F
H 20 FB	Mk Norkap 2	Solgt til Tromsø merkedistrikt	T 70 T
H 31 FB	Ms Ingeborg	Solgt til Bømlo merkedistrikt	H 66 BO
H 42 FB	Ms Familien	Solgt til Os merkedistrikt	H 65 O
H 3 F	Mk Lom	Solgt til Austrheim merkedistrikt og forandret navn til Frimann	H 25 AM
H 7 F	Mk Von	Solgt til Lindås merkedistrikt	H 8 L
H 64 F	Mk Ampløi	Solgt til Kiun merkedistrikt og foran- dret navn til Barden	SF 151 K
H 72 F	Mk Valut	Solgt til Askøy merkedistrikt og for- andret navn til Dovre	H 94 A
H 90 F	Ms Trygg 3	Solgt til Gulen merkedistrikt	SF 178 G
H 105 F	Ms Nora	Solgt til Hordabø merkedistrikt	
H 115 F	Må Sverdrup	Solgt til Masfjorden merkedistrikt	H 27 MF
H 141 F	Ms Irma	Solgt til Bergen merkedistrikt	B 22 B
H 165 F	Ms Våge	Solgt til Bergen merkedistrikt og for- andret navn til Krassin	B 17 B
H 180 F	Ms Brødrene	Solgt til Austevoll merkedistrikt	H 113 AV
H 2 FS	Mk Sandmel	Solgt til Herøy merkedistrikt og for- andret navn til Thor	M 77 HØ
H 3 FS	Ms Virgo	Solgt til Hamre merkedistrikt	H 12 HE
H 9 FS	Mk Sjømann I	Solgt til Rennesøy merkedistrikt	R 55 R
H 15 FS	Mk Odin	Solgt til Herdla merkedistrikt	H 186 H
H 18 FS	Mk Good Hope	Solgt til Askøy merkedistrikt	H 98 A
H 21 FS	Ms Henriette	Solgt til Solund merkedistrikt	SF 228 SU
H 22 FS	Mk Erling	Solgt til Kvinnherad merkedistrikt	
H 9 HE	Må Tripp	Solgt til Stangaland merkedistrikt	
H 3 H	Ms Sjøfuglen	Solgt til Bømlo merkedistrikt	H 118 BO

Farkostens		Forandringens art	Farkostens nuv. merke
tidl. merke	art, navn		
H 17 H	M <sub>s</sub> Morild	Solgt til Austrheim merkedistrikt og forandret navn til Liv	H 98 AM
H 25 H	M <sub>k</sub> Løven	Solgt til Loppa merkedistrikt og forandret navn til Havblik	F 1 L
H 51 H	M <sub>k</sub> Motig	Solgt til Kvinnherad merkedistrikt	H 8 AD
H 73 H	Må Viking	Solgt til Alversund merkedistrikt	SF 10 VK
H 95 H	M <sub>s</sub> Von 2	Solgt til Vik merkedistrikt	SF 21 H
H 98 H	M <sub>k</sub> Bølge	Solgt til Hyllestad merkedistrikt og forandret navn til Bøfjord	H 105 AV
H 152 H	M <sub>k</sub> Håbet	Solgt til Austevoll merkedistrikt	R 44 T
H 154 H	M <sub>k</sub> Brødrene	Solgt til Torvastad merkedistrikt og forandret navn til Øvrebo	H 81 FJ
H 168 H	Må Konkurrent	Solgt til Fitjar merkedistrikt	B 26 B
H 185 H	Må Måken	Solgt til Bergen merkedistrikt	R 220 A
H 11 HJ	M <sub>k</sub> Hellene	Solgt til Akra merkedistrikt	SF 299 SU
H 192 HJ	M <sub>s</sub> Palmen	Solgt til Solund merkedistrikt	H 47 L
H 21 HB	M <sub>s</sub> Fyrsten	Solgt til Lindås merkedistrikt	H 85 M
H 5 KM	M <sub>s</sub> Drøtt	Solgt til Moster merkedistrikt	R 1 HT
H 11 KM	M <sub>s</sub> Havblomst	Solgt til Hetland merkedistrikt og forandret navn til Alstein	R 219 A
H 1 K	M <sub>s</sub> Concord I	Solgt til Akra merkedistrikt og forandret navn til Fram	H 27 SD
H 8 K	M <sub>s</sub> Duen	Solgt til Etne merkedistrikt	R 197 A
H 15 K	M <sub>k</sub> Viking	Solgt til Stord merkedistrikt	H 131 B
H 23 K	Sk Johanna	Solgt til Forsand merkedistrikt	H 198 F
H 40 K	M <sub>s</sub> Fram	Solgt til Akra merkedistrikt	R 15 R
H 64 K	M <sub>k</sub> Ulrik	Solgt til Bremnes merkedistrikt og forandret navn til Fix	R 35 F
H 67 K	M <sub>k</sub> Gjersheim	Solgt til Fjell merkedistrikt	SF 176 A
H 1 LV	M <sub>k</sub> Brilliant	Solgt til Rennesøy merkedistrikt	H 48 AM
H 3 LV	M <sub>s</sub> Hilda	Solgt til Finnøy merkedistrikt	H 33 AM
H 17 L	Må Austfjord	Solgt til Askvoll merkedistrikt og forandret navn til Silden	SF 152 G
H 27 L	M <sub>k</sub> Kjeilen	Solgt til Austrheim merkedistrikt	SF 183 G
H 48 L	M <sub>k</sub> Nordlys	Solgt til Austrheim merkedistrikt	H 42 FJ
H 19 MF	M <sub>s</sub> Ulla	Solgt til Gulen merkedistrikt	H 199 F
H 25 MF	M <sub>k</sub> Minde	Solgt til Gulen merkedistrikt og forandret navn til Måsen	R 77 A
H 6 M	M <sub>s</sub> Frigg	Solgt til Fitjar merkedistrikt og forandret navn til Mira	H 9 M
H 7 M	M <sub>s</sub> Fisken	Solgt til Sandnes merkedistrikt	R 214 A
H 10 M	M <sub>s</sub> Kameraten	Solgt til Fjell merkedistrikt og forandret navn til Vega	H 77 M
H 16 M	M <sub>s</sub> Inga	Solgt til Akra merkedistrikt	H 86 FJ
H 30 M	Må Fram	Solgt til Vikebygd merkedistrikt	R 125 ST
H 36 M	M <sub>s</sub> Maud 2	Tildelt nytt nummer i Moster merkedistrikt	
H 36 M	M <sub>s</sub> Irma	Solgt til Akra merkedistrikt	
H 37 M	M <sub>s</sub> Ingeborg	Tildelt nytt nummer i Moster merkedistrikt	
H 40 M	M <sub>s</sub> Stjernen	Solgt til Fitjar merkedistrikt	
H 46 M	M <sub>s</sub> Magda	Solgt til Strand merkedistrikt	
H 49 M	Må Sjøfuglen	Solgt til Strandvik merkedistrikt	

Farkostens		Forandringens art	Farkostens nrv. merke
tidl. merke	art, navn		
H 50 M	Ms Nordey	Tildelt nytt nummer i Moster merke- distrikt	H 80 M
H 51 M	Ms Anna	Solgt til Akra merkedistrikt	R 203 A
H 68 M	Mk Siggen	Solgt til Stord merkedistrikt	H 1 SD
H 71 M	Ms Stoksund	Solgt til Valestrand merkedistrikt	H 12 V
H 78 M	Ms Rognefjord	Solgt til Herdla merkedistrikt	
H 83 M	Ms Vega	Solgt til Kvinnherad merkedistrikt	
H 3 O	Ms Familien	Solgt til Fana merkedistrikt	
H 25 O	Mk Fremad	Solgt til Bremnes merkedistrikt	H 286 B
H 57 O	Ms Sollys	Solgt til Hyllestad merkedistrikt	SF 33 H
H 2 SR	Mk Flid	Solgt til Fusa merkedistrikt	H 20 FS
H 5 SR	Ms Fiskeren	Solgt til Austevoll merkedistrikt	H 190 AV
H 21 SR	Ms Fram	Tildelt nytt nummer i Samnanger mer- kedistrikt	H 27 SR
H 18 SK	Må Kvik	Solgt til Stord merkedistrikt	H 11 SD
H 19 SK	Ms Astrid	Solgt til Kvinnherad merkedistrikt	
H 33 SK	Ms Signet	Solgt til Herdla merkedistrikt	H 154 H
H 3 SD	Ms Kval	Solgt til Fjelberg merkedistrikt og for- andret navn til Vesla	H 55 FB
H 7 SD	Ms Lisa	Solgt til Sund merkedistrikt	
H 7 SD	Må Peik	Solgt Valestrand merkedistrikt	H 14 V
H 21 SD	Mk Ruth	Solgt til Fana merkedistrikt	
H 1 SV	Mk Hardangerfjord	Solgt til Laksevåg merkedistrikt og og forandret navn til Brilliant	H 1 LV
H 30 SV	Mk Veslemøy	Solgt til Bremnes merkedistrikt	H 35 B
H 1 S	Ms Armada 2	Solgt til Forsand merkedistrikt	R 11 FD
H 5 S	Ms Brødrene	Solgt til Fjell merkedistrikt	H 180 F
H 8 S	Mk Tellevåg	Solgt til Stord merkedistrikt	
H 32 S	D Sørfold	Solgt til Fjell merkedistrikt	H 186 F
H 49 S	Ms Augusta	Solgt til Fjell merkedistrikt	H 204 F
H 54 S	Ms Fremad	Solgt til Fjell merkedistrikt	H 187 F
H 58 S	Ms Havsyn	Solgt til Haugesund merkedistrikt	R 122 H
H 86 S	Ms Rognefjord	Solgt til Moster merkedistrikt	H 78 M
H 88 S	Ms Falken	Solgt til Fjelberg merkedistrikt	H 49 FB
H 102 S	Må Avance	Solgt til Askøy merkedistrikt og for- andret navn til Fuglen	H 11 A
H 118 S	Må Havskjær	Solgt til Fjell merkedistrikt	H 185 F
H 156 S	Ms Rask	Solgt til Fitjar merkedistrikt	H 29 FJ
H 158 S	Ms Delfin	Solgt til Solund merkedistrikt	SF 216 SU
H 175 S	Mk Harald	Solgt til Arendal merkedistrikt	
H 193 S	D Luda	Solgt til Alesund merkedistrikt	M 50 A
H 7 SO	Ms Ingeborg	Solgt til Moster merkedistrikt	H 37 M
H 23 SO	6/å Håp	Solgt til Kvinnherad merkedistrikt	
H 37 SO	Mk Ryvarden	Solgt til Strand merkedistrikt	R 121 ST
H 41 SO	Ss Buarvåg	Solgt til Fitjar merkedistrikt og for- andret navn til Erna	H 54 FJ
H 50 SO	6/å Fram	Solgt til Moster merkedistrikt	
H 2 SØ	Ms Klara	Solgt til Austrheim merkedistrikt og forandret navn til Ternen	H 47 AM
H 10 T	Mk Langnuen	Solgt til Fitjar merkedistrikt og for- andret navn til Rimbsvarden	H 5 FJ
H 13 T	Ms Kapella	Solgt til Kvinnherad merkedistrikt	
H 16 T	Ms Brødrene	Solgt til Avaldsnes merkedistrikt	R 34 AS
H 51 T	Må Paragon	Solgt til Haugesund merkedistrikt	R 69 H

Farkostens		Forandringens art	Farkostens nuv. merke
tidl. merke	art, navn		
H 54 T	Ms Viktoria	Solgt til Solund merkedistrikt	SF 283 SU
H 2 V	Må Thor	Solgt til Fjelberg merkedistrikt og for- andret navn til Håpet	H 53 FB
H 4 V	Må Chlifer Se	Solgt til Skånevik merkedistrikt	H 39 SK
H 14 V	Mk Sævik	Solgt til Moster merkedistrikt	
H 21 V	Må Alfjord	Solgt til Fitjar merkedistrikt	H 22 FJ
H 22 V	Ss Samson	Solgt til Bremnes merkedistrikt og for- andret navn til Koløy	H 5 B
H 2 VØ	Må Stodig	Solgt til Kvinnherad merkedistrikt	H 66 K
H 7 VØ	Mk Advance 2	Solgt til Fræna merkedistrikt	
H 4 VB	Ms Førde	Solgt til Moster merkedistrikt	H 68 M
H 10 VB	Må Glimt	Solgt til Akra merkedistrikt	R 182 A
H 11 VB	Må Sæl	Solgt til Nedstrand merkedistrikt	R 24 N
H 11 Ø	Ms Ramsøy	Solgt til Tysnes merkedistrikt og for- andret navn til Minde	H 64 T
R 11 E	Ms Fortuna	Solgt til Kvitingsøy merkedistrikt	
R 12 E	Ms Bratheim	Solgt til Sola merkedistrikt	R 2 SO
R 23 E	Må —	Solgt til Varhaug merkedistrikt og gitt navnet Rival	R 4 V
R 38 E	Må Sjøsprøit	Solgt til Oгна merkedistrikt	R 34 O
R 46 H	D Slæp	Solgt til Harstad merkedistrikt	
R 56 H	Må Edi	Solgt til Stord merkedistrikt	H 7 SD
R 60 H	D Tangbrand	Solgt til Alesund merkedistrikt og for- andret navn til Borgund	M 62 A
R 61 H	D Malula	Solgt til Tromsø merkedistrikt og for- andret navn til Selis	T 91 T
R 69 H	Mk Trygg	Solgt til Skånevik merkedistrikt	H 42 SK
R 110 H	D Arktos	Solgt til Alesund merkedistrikt	M 287 A
R 111 H	Mk Symra	Solgt til Torvastad merkedistrikt	R 46 T
R 112 H	Må Harald	Solgt til Skåre merkedistrikt	R 30 SE
R 134 H	D Lissy	Solgt til Hetland merkedistrikt	R 36 HT
R 136 H	Mk To Brødre	Solgt til Skåre merkedistrikt	R 35 SE
R 7 K	Mk Kongsnes	Solgt til Avaldsnes merkedistrikt	R 31 AS
R 8 K	Ms Sylvia	Solgt til Jondal merkedistrikt	
R 8 K	Må Teisten	Solgt til Etne merkedistrikt	R 8 E
R 9 K	Mk Hasselø	Solgt til Moster merkedistrikt	H 36 M
R 11 K	Må Glimt	Solgt til Hvaler merkedistrikt	
R 16 K	Ms Svanen	Solgt til Stangaland merkedistrikt	R 18 SL
R 19 K	Ms Osen	Solgt til Solund merkedistrikt	SF 242 SU
R 32 K	Må —	Solgt til Avaldsnes merkedistrikt	
R 32 K	Må —	Solgt til Avaldsnes merkedistrikt	
R 33 K	Må Gråfjeld	Solgt til Sør-Varanger merkedistrikt	
R 39 K	Må Alken	Solgt til Avaldsnes merkedistrikt	R 75 AS
R 39 K	Ms Oddrun	Solgt til Skudenes herred merkedistrikt	R 146 SH
R 49 K	Må Wichmann	Solgt til Fitjar merkedistrikt	H 40 FJ
R 57 K	Ms Ternen	Solgt til Stangaland merkedistrikt	R 8 SL
R 8 SS	Msk Vira	Solgt til Kvam merkedistrikt	H 16 KM
R 11 SS	Ms Ovidia	Solgt til Moster merkedistrikt	H 7 M
R 1 SN	Ms Vägen	Solgt til Skudenes Herred merkedistrikt	R 140 SH
R 7 SN	Må —	Solgt til Utsira merkedistrikt	R 81 U

Farkostens		Forandringens art	Farkostens
tidl. merke	art, navn		nuv. merke
R 45 SN	Må —	Solgt til Akra merkedistrikt og gitt navnet Strøm	R 168 A
R 50 SN	Ms Emma	Solgt til Håland merkedistrikt	R 79 HD
R 67 SN	Mk Zion	Solgt til Akra merkedistrikt	R 52 A
R 98 SN	Må Fram	Solgt til Utsire merkedistrikt	R 21 U
R 109 SN	Må Silver King	Solgt til Hordabø merkedistrikt	H 22 HB
R 10 SG	Ms Stella	Solgt til Sveio merkedistrikt	
R 18 S	Må Nils	Solgt til Mosterøy merkedistrikt	
R 20 S	Må Rask	Solgt til Hetland merkedistrikt	
R 35 S	Ms Ingrid	Solgt til Bremnes merkedistrikt	H 33 B
R 38 S	Ms Hulda	Solgt til Rennesøy merkedistrikt	R 82 R
R 38 S	Ms Vestkyst	Solgt til Strand merkedistrikt	
R 45 S	D Victoria	Solgt til Finnøy merkedistrikt	R 7 F
R 48 S	Må —	Solgt til Klepp merkedistrikt og gitt navnet Nøkk	R 23 KP
R 59 S	Ms Stavanger	Solgt til Fjell merkedistrikt og forandret navn til Borglyn	H 141 F
R 81 S	Ms Hilda	Solgt til Berg merkedistrikt	Ø 20 B
R 82 S	Ms Clupea	Solgt til Moster merkedistrikt	H 41 M
R 87 S	Mk Bassen	Solgt til Hadsel merkedistrikt	N 18 H
R 87 S	Mk Chile	Solgt til Rennesøy merkedistrikt	R 11 R
R 97 S	Ms Lillemor	Solgt til Akra merkedistrikt	R 224 A
R 123 S	Må Liss	Solgt til Jelsa merkedistrikt og forandret navn til Sport	R 53 J
R 130 S	Ms Enigheten	Solgt til Mosterøy merkedistrikt	R 32 M
R 139 S	D Adonis	Solgt til Tromsø merkedistrikt	
R 141 S	Må —	Solgt til Madla merkedistrikt	R 16 MA
R 142 S	Må Randolph	Solgt til Fister merkedistrikt	R 17 FR
R 143 S	Må Fiskeren	Solgt til Madla merkedistrikt	R 5 MA
R 143 S	Må Fiskeren	Solgt til Hetland merkedistrikt	R 91 HT
R 149 S	Må Lauritz	Solgt til Hetland merkedistrikt	R 118 HT
R 154 S	Ms Frank	Solgt til Imsland merkedistrikt	R 18 ID
R 163 S	Mgs Ålen	Solgt til Haugesund merkedistrikt	R 79 H
R 199 S	Ms Jarmann	Solgt til Ardal merkedistrikt	R 11 AL
R 205 S	Mk Formosa	Solgt til Strand merkedistrikt	R 120 ST
R 275 S	Må Flink	Solgt til Hetland merkedistrikt	R 13 HT
R 15 A	Må Laksen	Solgt til Fjelberg merkedistrikt	H 54 FB
R 21 A	Ms Lydia	Solgt til Stangaland merkedistrikt	R 23 SL
R 21 A	D Olter	Solgt til Bergen merkedistrikt	
R 30 A	Ms Astrid	Solgt til Berg merkedistrikt	Ø 17 B
R 46 A	Ms Maggi	Solgt til Bremnes merkedistrikt og forandret navn til Fremtid	H 20 B
R 52 A	Må Fram	Solgt til Utsire merkedistrikt	R 88 U
R 59 A	Ms Astrid	Solgt til Stangaland merkedistrikt	R 5 SL
R 66 A	Mk Sævik	Solgt til Valestrand merkedistrikt	H 14 V
R 67 A	Ms Tryg	Solgt til Haugesund merkedistrikt	R 69 H
R 75 A	Mk Håbjør	Solgt til Kopervik merkedistrikt	R 10 K
R 76 A	Ms Brødrene	Solgt til Avaldsnes merkedistrikt	R 76 AS
R 77 A	Ms Dora	Solgt til Moster merkedistrikt	
R 134 A	Ms Ternen	Solgt til Haugesund merkedistrikt og forandret navn til Snapop	R 68 H
R 147 A	Ms Samson	Solgt til Torvastad merkedistrikt	R 47 T
R 149 A	Ms Anna	Solgt til Vikebygd merkedistrikt og forandret navn til Måken	H 16 VB

Farkostens		Forandringens art	Farkostens nuv. merke
tidl. merke	art, navn		
R 154 A	Må Skjensodden	Solgt til Ølen merkedistrikt	
R 157 A	Ms Kvalen	Solgt til Avaldsnes merkedistrikt	
R 158 A	Mk Oregon	Solgt til Bremnes merkedistrikt	H 298 B
R 162 A	Mk Leon	Solgt til Stavanger merkedistrikt	R 211 S
R 168 A	Må Solstrand	Solgt til Stangaland merkedistrikt	
R 171 A	Ms Vega	Solgt til Moster merkedistrikt	H 83 M
R 180 A	Må Letbygd	Solgt til Skudeneshavn merkedistrikt	R 52 SN
R 185 A	Må Hovden	Solgt til Skudenes Herred merkedistrikt	
R 196 A	Ms Laurentse	Solgt til Kopervik merkedistrikt	R 39 K
R 197 A	Må Trygg	Solgt til Solund merkedistrikt	SF 258 SU
R 197 A	Ms Fram	Solgt til Stangaland merkedistrikt	R 29 SL
R 203 A	D Nyborg	Solgt til Haugesund merkedistrikt	R 102 H
R 10 AS	Må —	Solgt til Bremnes merkedistrikt og fått navnet Karm	H 2 B
R 28 AS	Ms Buvik	Solgt til Akra merkedistrikt	R 223 A
R 31 AS	Ms Emley	Solgt til Håland merkedistrikt	R 92 HD
R 46 AS	Må Sjøfuglen	Solgt til Skåre merkedistrikt og forandret navn til Kristine	R 22 SE
R 74 AS	Må Ferking	Solgt til Skudenes Herred merkedistrikt	R 139 SH
R 14 B	Må —	Solgt til Nedstrand merkedistrikt	R 28 N
R 31 B	Ms Brødrene	Solgt til Akra merkedistrikt	R 225 A
R 56 B	Ms Dora	Solgt til Akra merkedistrikt	R 77 A
R 63 B	Mk Forsøk	Solgt til Rennesøy merkedistrikt og forandret navn til Ask	R 81 R
R 66 B	Må Revansje	Solgt til Solund merkedistrikt	
R 25 ES	Ms Håbet	Solgt til Randaberg merkedistrikt	R 27 R
R 58 ES	Ms Ternen	Solgt til Stavanger merkedistrikt	R 44 S
R 73 ES	Ms Ida	Solgt til Egersund merkedistrikt	R 30 E
R 92 ES	Må Start	Solgt til Egersund merkedistrikt	R 7 E
R 123 ES	Må Alken	Solgt til Nærbø merkedistrikt	R 2 NB
R 13 F	Ms Hilda	Solgt til Høle merkedistrikt	R 13 HØ
R 17 F	Ms Frida	Solgt til Randaberg merkedistrikt	R 37 RB
R 31 F	Ms Arken	Solgt til Nærbø merkedistrikt	
R 34 F	Må Marius	Solgt til Ardal merkedistrikt	R 9 AL
R 1 FD	Må Trygg	Solgt til Skudeneshavn merkedistrikt	R 42 SN
R 2 FD	Må Sjøgutt	Solgt til Skudenes Herred merkedistrikt	R 143 SH
R 45 FD	Må Storegut	Solgt til Varhaug merkedistrikt	R 3 V
R 1 HD	Må Trofast	Distriktsmerket forandret	R 1 SO
R 3 HD	Må Risa	Distriktsmerket forandret	R 3 SO
R 4 HD	Må Prøven	Distriktsmerket forandret	R 4 SO
R 5 HD	aa Herkules	Distriktsmerket forandret	R 5 SO
R 7 HD	Må Glimt	Distriktsmerket forandret	R 7 SO
R 9 HD	Må Snyg	Distriktsmerket forandret	R 9 SO
R 10 HD	Må —	Overført til Madla merkedistrikt	R 8 MA
R 12 HD	Må Håbet	Distriktsmerket forandret	R 67 SO
R 13 HD	Må Storm	Distriktsmerket forandret	R 13 SO
R 14 HD	Må —	Distriktsmerket forandret	R 14 SO
R 15 HD	Må —	Distriktsmerket forandret	R 15 SO
R 16 HD	Må —	Distriktsmerket forandret	R 16 SO
R 17 HD	Må —	Distriktsmerket forandret	R 17 SO
R 18 HD	Må Snygg	Distriktsmerket forandret	R 18 SO
R 21 HD	Må Kvik	Distriktsmerket forandret	R 21 SO
R 22 HD	Må —	Distriktsmerket forandret	R 22 SO
R 24 HD	Må Rap	Distriktsmerket forandret	R 24 SO

Farkostens		Forandringens art	Farkostens nuv. merke	
tidl. merke	art, navn			
R 25	HD	Må Håbet	Distriktsmerket forandret	R 25 SO
R 27	HD	Må Sjøblomsten	Distriktsmerket forandret	R 27 SO
R 28	HD	Må Kvik	Distriktsmerket forandret	R 28 SO
R 29	HD	Må —	Distriktsmerket forandret	R 29 SO
R 31	HD	Må Storegut	Distriktsmerket forandret	R 31 SO
R 32	HD	Må Samson	Distriktsmerket forandret	R 32 SO
R 33	HD	Må Trofast	Overført til Madla merkedistrikt	R 3 MA
R 34	HD	Må Tryg	Distriktsmerket forandret	R 34 SO
R 36	HD	Må Hafrsfjord	Overført til Madla merkedistrikt	R 4 MA
R 37	HD	Må —	Distriktsmerket forandret	R 37 SO
R 38	HD	Må —	Distriktsmerket forandret	R 38 SO
R 40	HD	Må —	Distriktsmerket forandret	R 40 SO
R 41	HD	Må —	Distriktsmerket forandret	R 41 SO
R 42	HD	Må Skrei	Distriktsmerket forandret	R 42 SO
R 44	HD	Må —	Distriktsmerket forandret	R 44 SO
R 46	HD	Må —	Distriktsmerket forandret	R 46 SO
R 47	HD	Må —	Solgt til Stavanger merkedistrikt	R 48 S
R 50	HD	Må —	Distriktsmerket forandret	R 50 SO
R 52	HD	Ms Flåd	Overført til Madla merkedistrikt	R 2 MA
R 54	HD	Må Spring	Distriktsmerket forandret	R 68 SO
R 55	HD	Ms Solveig	Distriktsmerket forandret	R 55 SO
R 57	HD	Må —	Overført til Madla merkedistrikt	R 9 MA
R 59	HD	Må Torsken	Distriktsmerket forandret	R 59 SO
R 60	HD	Må Fistrå	Distriktsmerket forandret	R 60 SO
R 61	HD	Må Fram	Overført til Madla merkedistrikt	R 10 MA
R 62	HD	Må Sildefiskeren	Distriktsmerket forandret	R 53 SO
R 63	HD	Må Snøgg	Distriktsmerket forandret	R 63 SO
R 64	HD	Må Steirs	Distriktsmerket forandret	R 64 SO
R 65	HD	Må Kjarten	Distriktsmerket forandret	R 49 SO
R 66	HD	Må Delfin	Solgt til Madla merkedistrikt	
R 68	HD	Ms Rap	Distriktsmerket forandret	R 43 SO
R 73	HD	Må Lille Grei	Distriktsmerket forandret	R 62 SO
R 74	HD	Må Kvik	Distriktsmerket forandret	R 47 SO
R 75	HD	Må Frafjord	Distriktsmerket forandret	R 26 SO
R 77	HD	Ms Juno	Distriktsmerket forandret	R 35 SO
R 78	HD	Ms Tora	Solgt til Stavanger merkedistrikt	R 118 S
R 79	HD	Ms Helga	Distriktsmerket forandret	R 20 SO
R 80	HD	Ms Start	Distriktsmerket forandret	R 39 SO
R 81	HD	Må Snøgg	Distriktsmerket forandret	R 36 SO
R 82	HD	Må Bien	Distriktsmerket forandret	R 12 SO
R 83	HD	Må Garsund	Solgt til Nærbø merkedistrikt og for- andret navn til Herkules	R 6 NB
R 84	HD	Mbf Stanley	Distriktsmerket forandret	R 33 SO
R 85	HD	Ms Paketten	Distriktsmerket forandret	R 30 SO
R 86	HD	Mk Anker	Distriktsmerket forandret	R 23 SO
R 87	HD	Må Flint	Distriktsmerket forandret	R 19 SO
R 88	HD	Ms Pil	Distriktsmerket forandret	R 10 SO
R 89	HD	Ms Morten	Distriktsmerket forandret	R 11 SO
R 91	HD	Ms Tjørve	Distriktsmerket forandret	R 8 SO
R 92	HD	Ms Emly	Distriktsmerket forandret	R 6 SO
R 1	HT	Mk Alstein	Solgt til Finnøy merkedistrikt	R 8 F
R 33	HT	Ms Morten	Solgt til Håland merkedistrikt	R 89 HD
R 34	HT	Må Ola	Solgt til Stavanger merkedistrikt	
R 35	HT	Må —	Solgt til Rennesøy merkedistrikt	R 2 R

Farkostens		Forandringens art	Farkostens
tidl. merke	art, navn		nuv. merke
R 50 HT	Må Trøan	Solgt til Bremnes merkedistrikt	H 26 B
R 52 HT	Ms Ternen	Solgt til Fister merkedistrikt	H 5 FR
R 63 HT	Ms Skadesund	Solgt til Sjernarøy merkedistrikt	R 36 SØ
R 82 HT	Må Rap	Solgt til Bokn merkedistrikt	R 26 B
R 109 HT	Ms Neptun	Solgt til Bømlo merkedistrikt	H 71 BO
R 116 HT	Må Nylund	Solgt til Bømlo merkedistrikt	H 123 BO
R 133 HT	Må Fremtid	Solgt til Stavanger merkedistrikt	R 182 S
R 142 HT	Mk Sjernarøy	Solgt til Stavanger merkedistrikt	R 336 S
R 145 HT	Må —	Solgt til Stavanger merkedistrikt og fått navnet Hein	R 168 S
R 154 HT	Mk Framnæs	Solgt til Akra merkedistrikt	R 217 A
R 157 HT	Må Vandhøjen	Solgt til Stavanger merkedistrikt og forandret navn til Ternen	R 183 S
R 165 HT	Må —	Solgt til Skudeneshavn merkedistrikt	R 23 SN
R 184 HT	Må Robben	Solgt til Nedstrand merkedistrikt	R 34 N
R 187 HT	Må Hexa	Solgt til Høyland merkedistrikt	
R 190 HT	Må Olaf	Solgt til Skudenes Herred merkedistrikt	R 142 SH
R 194 HT	Må Snyg	Solgt til Jelsa merkedistrikt	R 50 J
R 195 HT	Må Luna	Solgt til Høle merkedistrikt	R 19 HØ
R 1 HM	Ms Delfin	Solgt til Kvitingsøy merkedistrikt	R 89 KV
R 23 HM	Ms Æren	Solgt til Kvitingsøy merkedistrikt	R 88 KV
R 26 HM	Ms Vestkysten	Solgt til Kvitingsøy merkedistrikt	R 87 KV
R 27 HM	Må Hundnes	Solgt til Kvitingsøy merkedistrikt	R 90 KV
R 32 HM	Må Olav	Solgt til Erfjord merkedistrikt	
R 21 HØ	Ms Lyna	Solgt til Klepp merkedistrikt	R 15 KP
R 32 HØ	Må Rapp	Solgt til Skudeneshavn merkedistrikt	R 55 SN
R 34 HØ	Må Wichmann	Solgt til Kopervik merkedistrikt	R 49 K
R 21 HY	Må Snøgg	Solgt til Hetland merkedistrikt	
R 43 HY	Må Mågen	Solgt til Hetland merkedistrikt	R 194 HT
R 3 J	Ms Nordlys	Solgt til Stangaland merkedistrikt	R 14 SL
R 5 J	Ms Eris	Solgt til Kopervik merkedistrikt og forandret navn til Else	R 1 K
R 9 J	Må Rap	Solgt til Hetland merkedistrikt	
R 26 J	Må Fram	Solgt til Haugesund merkedistrikt	R 119 H
R 44 J	Mk Marstein	Solgt til Hetland merkedistrikt	
R 15 HP	Ms Lyna	Solgt til Sola merkedistrikt	R 116 SO
R 19 KV	Må —	Solgt til Sandnes merkedistrikt	
R 21 KV	Må Storegut	Solgt til Bremnes merkedistrikt	
R 25 KV	Må Habil	Solgt til Nærbø merkedistrikt og forandret navn til Neptun	R 3 NB
R 61 KV	Må Kvitøyfjord	Solgt til Skudenes Herred merkedistrikt	R 145 SH
R 67 KV	Mk Rekord	Solgt til Stavanger merkedistrikt	
R 68 KV	Må Harald	Solgt til Skudeneshavn merkedistrikt og forandret navn til Greien	R 48 SN
R 88 KV	Ms Æren	Solgt til Austevoll merkedistrikt	H 91 AV
R 8 MA	Må —	Solgt til Sola merkedistrikt	R 70 SO
R 9 MA	Må —	Solgt til Sola merkedistrikt	R 69 SO
R 21 M	Ms Vega	Solgt til Rennesøy merkedistrikt	R 18 R
R 23 M	Må Aktiv	Solgt til Hetland merkedistrikt	R 184 HT
R 25 M	Må Alda	Solgt til Imsland merkedistrikt	
R 27 M	Må Rapp	Solgt til Stavanger merkedistrikt	R 143 S
R 29 M	Mk Alin	Solgt til Jelsa merkedistrikt	R 58 J
R 31 M	Må —	Solgt til Stavanger merkedistrikt og fått navnet Alken	R 282 S



Farkostens		Forandringens art	Farkostens nuv. merke
tidl. merke	art, navn		
R 47 M	Må Thor	Solgt til Stavanger merkedistrikt	R 268 S
R 1 N	Mk Marie	Solgt til Jelsa merkedistrikt	R 57 J
R 2 N	Ms Vassenvik	Solgt til Skjold merkedistrikt og for- andret navn til Palmen	R 2 SJ H 113 BO
R 5 N	Ms Tyra	Solgt til Bømlo merkedistrikt	
R 6 N	Må Borgen	Solgt til Stangaland merkedistrikt	
R 17 N	Ms Ørnen	Solgt til Tysvær merkedistrikt	R 22 TV
R 20 N	Mk Glimt	Solgt til Stavanger merkedistrikt	R 212 S
R 24 N	Må Sæl	Solgt til Torvastad merkedistrikt	R 1 T
R 30 N	Mk Sport I	Solgt til Akra merkedistrikt	R 61 A
R 35 N	Må Snyg	Solgt til Hetland merkedistrikt	
R 4 NB	Må Norge	Solgt til Håland merkedistrikt	
R 14 NB	Må Kvikk	Solgt til Oгна merkedistrikt	R 32 O
R 18 O	Mk Lykken	Solgt til Nærbø merkedistrikt	R 16 NB
R 3 RB	Må Falken	Solgt til Nærbø merkedistrikt og for- andret navn til Venus	R 4 NB R 118 SO
R 4 RB	Må Fisken	Solgt til Sola merkedistrikt	R 101 HT
R 17 RB	I Svarteper	Solgt til Hetland merkedistrikt	R 117 HT
R 20 RB	Må Rappen	Solgt til Hetland merkedistrikt	
R 31 RB	Må Tranen	Solgt til Moster merkedistrikt og for- andret navn til Glogg	H 86 M H 10 M
R 5 R	Må Tryg	Solgt til Moster merkedistrikt	
R 14 R	Ms Aspenæs	Solgt til Hjelmeland merkedistrikt	
R 28 R	Må Tryg	Solgt til Strand merkedistrikt	R 130 ST
R 42 R	Ms Norstrand	Solgt til Stord merkedistrikt	H 13 SD
R 65 R	Ms Urda	Solgt til Bruvik merkedistrikt	H 21 BV
R 76 R	Må Struten	Solgt til Solund merkedistrikt	SF 206 SU
R 7 SD	Mk Lilly	Solgt til Os merkedistrikt	H 62 O
R 10 SI	Ms Sjøblomsten	Solgt til Bremnes merkedistrikt	H 165 B
R 12 SI	Mk Anker	Solgt til Håland merkedistrikt	R 86 HD
R 13 SI	Ms Angora	Solgt til Stangaland merkedistrikt	R 44 SL
R 4 SØ	Må Tryg	Solgt til Kvitingsøy merkedistrikt	R 88 KV
R 12 SØ	Må Vennen	Solgt til Stavanger merkedistrikt	R 83 S
R 16 SØ	Må Mægler Smæk	Solgt til Erfjord merkedistrikt	R 13 EF
R 19 SØ	Ms Duen	Solgt til Imslund merkedistrikt	R 1 ID
R 30 SØ	Ms Silden	Solgt til Kopervik merkedistrikt	R 6 K
R 36 SØ	Ms Solvik	Solgt til Akra merkedistrikt	R 154 A
R 8 SE	Ms Alfa	Solgt til Kopervik merkedistrikt	
R 35 SE	Må Fiskeren	Solgt til Torvastad merkedistrikt	
R 2 SJ	Må Fram	Solgt til Kopervik merkedistrikt	R 31 K
R 5 SJ	Ms Liv	Solgt til Vats merkedistrikt	R 8 VS
R 12 SJ	Ms Brage	Solgt til Træna merkedistrikt	
R 13 SJ	Må Odin	Solgt til Kopervik merkedistrikt	R 27 K
R 46 SH	Må Anna	Solgt til Skudeneshavn merkedistrikt	R 27 SN
R 49 SH	Ms Arlen	Solgt til Akra merkedistrikt	R 211 A
R 54 SH	Må Ulv	Solgt til Skudeneshavn merkedistrikt	R 53 SN
R 66 SH	Må Sjøråk	Solgt til Bokn merkedistrikt	R 40 B
R 77 SH	Ms Kvalen	Solgt til Akra merkedistrikt	R 157 A
R 113 SH	Må Duen	Solgt til Akra merkedistrikt	R 162 A
R 124 SH	Må Lille Grei	Solgt til Akra merkedistrikt	R 171 A
R 136 SH	Må Jeitanes	Solgt til Utsire merkedistrikt	R 79 U
R 7 SK	Må Bolinder	Solgt til Bremnes merkedistrikt og for- andret navn til Tollak	H 297 B

Farkostens		Forandringens art	Farkostens nuv. merke
tidl. merke	art, navn		
R 10 SK	Ms Veranda	Solgt til Sveio merkedistrikt	H 6 SO
R 11 SK	Må Spesial	Solgt til Spangereid merkedistrikt	
R 11 SK	Ms Auna	Solgt til Strand merkedistrikt og for- andret navn til Temra	R 129 ST
R 17 SK	Ms Mågen	Solgt til Høle merkedistrikt	R 22 HØ
R 37 SK	Må Makrellen	Solgt til Eigersund merkedistrikt	R 130 ES
R 41 SK	Ms Egeland	Solgt til Sjernarøy merkedistrikt	R 34 SØ
R 47 SK	Ms Mågen	Solgt til Akra merkedistrikt	
R 8 SO	Ms Tjørve	Solgt til Austevoll merkedistrikt og forandret navn til Astrid	H 106 AV
R 15 SO	Må —	Solgt til Mosterøy merkedistrikt	R 53 M
R 43 SO	Ms Rap	Solgt til Stavanger merkedistrikt	R 334 S
R 93 SO	Må —	Solgt til Madla merkedistrikt	R 9 MA
R 7 SL	Må Grei	Solgt til Avaldsnes merkedistrikt	
R 8 SL	Ms Duen	Solgt til Rødøy merkedistrikt	N 103 R
R 8 SL	Ms Ternen	Solgt til Nedstrand merkedistrikt	
R 9 SL	Ms Hanna	Solgt til Akra merkedistrikt	R 221 A
R 12 SL	Må Fiskar	Solgt til Kopervik merkedistrikt	R 57 K
R 17 SL	Må Fram	Solgt til Haugesund merkedistrikt	R 26 H
R 17 SL	Ms Skarp	Solgt til Strandvik merkedistrikt	
R 18 SL	Ms Svanen	Solgt til Kopervik merkedistrikt	R 48 K
R 22 SL	Mk Tripp	Solgt til Sæbo merkedistrikt	H 5 SØ
R 22 SL	Ms Aktiv	Solgt til Tysvær merkedistrikt	
R 30 SL	Ms Palmen	Solgt til Borgund merkedistrikt	
R 33 SL	Ms Lom	Solgt til Kopervik merkedistrikt	R 9 K
R 37 SL	Ms Alfa	Solgt til Vikebygd merkedistrikt	H 17 VB
R 52 SL	D Finn	Solgt til Kopervik merkedistrikt	R 55 K
R 54 SL	Ms Aiken	Solgt til Kopervik merkedistrikt	R 53 K
R 38 ST	Ms Gjøa	Solgt til Hetland merkedistrikt	
R 46 ST	Må Bravo	Solgt til Varhaug merkedistrikt	R 5 V
R 71 ST	D Vågen	Solgt til Stavanger merkedistrikt	R 165 S
R 87 ST	Mk Jørpeland	Solgt til Stavanger merkedistrikt	R 87 S
R 88 ST	Ms Morgengry	Solgt til Forsand merkedistrikt	R 48 FD
R 94 ST	Ms Palmen	Solgt til Mosterøy merkedistrikt	R 8 M
R 109 ST	Må Håbet	Solgt til Solund merkedistrikt	SF 91 SU
R 111 ST	Ms Austrheim	Solgt til Rennesøy merkedistrikt	R 24 E
R 115 ST	Må Tor	Solgt til Klepp merkedistrikt	R 1 KP
R 117 ST	Ms Laura	Solgt til Akra merkedistrikt	R 108 A
R 119 ST	Må Fram	Solgt til Ardal merkedistrikt	R 5 AL
R 1 T	Må Kvik	Solgt til Herdla merkedistrikt	H 98 H
R 14 T	Må Snyg	Solgt til Avaldsnes merkedistrikt	
R 23 T	Må Liv	Solgt til Sveio merkedistrikt	H 8 SO
R 101 T	Ms Wilhelmine	Solgt til Skånevik merkedistrikt	
R 115 T	Ms Nora	Solgt til Tysvær merkedistrikt	R 3 TV
R 2 TV	Må Anden	Solgt til Austevoll merkedistrikt	H 109 AV
R 19 TV	Må —	Solgt til Kopervik merkedistrikt	R 42 K
R 41 TV	Ms Buketten	Solgt til Håland merkedistrikt	R 85 HD
R 37 U	Mk Nordsjøen	Solgt til Bømlo merkedistrikt	H 42 BO
R 48 U	Må Fisken	Solgt til Skudeneshavn merkedistrikt	
R 3 V	Ms Jærboen	Solgt til Lista merkedistrikt og forau- dret navn til Vatne	VA 2 L
R 7 V	Ms Ella	Solgt til Eigersund merkedistrikt	R 10 ES
R 8 V	Ms Palmen	Solgt til Oгна merkedistrikt	R 2 O

Farkostens		Forandringens art	Farkostens
tidl. merke	art, navn		nuv. merke
VA 19 F	Ms Lista	Solgt til Hidra merkedistrikt	VA 72 H
VA 4 K	Ms Mai	Solgt til Søgne merkedistrikt	VA 15 S
VA 8 K	Ms Viking	Solgt til Skåtøy merkedistrikt	TK 82 .ST
VA 3 M	Mk Neptun	Solgt til Spangereid merkedistrikt	
VA 6 H	Ms Duen	Solgt til Stavanger merkedistrikt	R 23 S
VA 26 H	Må Tonette	Solgt til Lista merkedistrikt	VA 52 L
VA 29 H	Ms Liv	Solgt til Oslo merkedistrikt	O 15 O
VA 33 H	Ms Signal	Ommerket til	VA 36 H
VA 34 H	Ms Sjøfuglen	Solgt til Farsund merkedistrikt	VA 16 FS
VA 40 H	Må Gideon	Solgt til Lista merkedistrikt	VA 62 L
VA 52 H	Ms Svanen	Solgt til Nes merkedistrikt	VA 42 N
VA 83 H	Ms Fram	Solgt til Sogndal merkedistrikt	R 13 SG
VA 89 H	Ms Solveig	Solgt til Håland merkedistrikt	R 55 HD
VA 90 H	Ms Ida	Solgt til Bremnes merkedistrikt	
VA 96 H	Ms Jupiter	Solgt til Sokndal merkedistrikt	R 18 SK
VA 100 H	Må Berit	Solgt til Varhaug merkedistrikt	R 2 V
VA 123 H	Mk Torsoy	Solgt til Spangereid merkedistrikt	
VA 133 H	Ms Tjørve	Solgt til Håland merkedistrikt	R 91 HD
VA 2 L	Mk Anker	Solgt til Sandeid merkedistrikt	R 12 SI
VA 4 L	Ms Veire	Solgt til Eigersund merkedistrikt	R 139 ES
VA 10 L	Ms Il	Solgt til Håland merkedistrikt	R 88 HD
VA 13 L	Ms Eidstfjord	Solgt til Flekkefjord merkedistrikt	
VA 14 L	Ms Lister	Solgt til Mandal merkedistrikt	
VA 19 L	Ms Rudjord	Solgt til Akra merkedistrikt	R 148 A
VA 10 N	Må Alken	Solgt til Hidra merkedistrikt	VA 93 H
VA 2 O	Ms Bruce	Solgt til Eigersund merkedistrikt	R 135 ES
VA 3 O	Ms Otteren	Solgt til Farsund merkedistrikt	VA 15 FS
VA 16 O	Ms Erna	Solgt til Randesund merkedistrikt	VA 19 R
VA 22 O	Ms Defender	Solgt til Høvåg merkedistrikt	AA 8 H
VA 23 O	Ms Sonløv	Solgt til Halse og Harkmark merke- distrikt	VA 35 HH
VA 39 O	Ms Brødrene	Solgt til Halse og Harkmark merke- distrikt	VA 77 HH
VA 50 O	Ms Hvalen	Solgt til Eigersund merkedistrikt	R 137 ES
VA 65 O	Ms Svalen	Solgt til Sveio merkedistrikt	H 1 SO
VA 66 O	Ms Tordenskjold	Solgt til Kristiansand merkedistrikt	VA 8 K
VA 14 R	Ms Flid	Solgt til Høvåg merkedistrikt	AA 107 H
VA 3 SR	Ms Kristine	Solgt til Akra merkedistrikt	R 66 A
VA 7 SR	Ms Ternen	Solgt til Høvåg merkedistrikt	AA 4 H
VA 17 S	Ms Mågen	Solgt til Kristiansand merkedistrikt	
VA 31 S	Ms Emanuel I	Solgt til Skudeneshavn merkedistrikt	R 56 SN
VA 31 S	Ms Gunvår	Solgt til Hvaler merkedistrikt og for- andret navn til Narna	Ø 85 H
VA 33 S	Ms Hvalen	Solgt til Halse og Harkmark merke- distrikt	VA 78 HH
VA 38 S	Ms Nora	Solgt til Skudenes Herred merkedistrikt og forandret navn til Mara	R 147 SH
VA 42 S	Ms Svanen	Solgt til Kristiansand merkedistrikt	VA 1 K
VA 5 SA	Ms Tordenskjold	Solgt til Spind merkedistrikt	VA 1 SD

Farkostens		art, navn	Forandringens art	Farkostens nuv. merke
tidl. merke				
AA	5 A	Ms Pluggen	Solgt til Tromøy merkedistrikt	AA 12 TØ
AA	4 G	Mk Istind	Solgt til Alesund merkedistrikt	M 231 A
AA	5 G	Mk Glittertind	Solgt til Alesund merkedistrikt	M 138 A
AA	1 L	Ms Rubbestad	Solgt til Bamble merkedistrikt	TK 55 BL
AA	6 H	Ms Forsøget	Solgt til Vestre Moland merkedistrikt	AA 36 VM
AA	9 H	Ms Tvende Brødre	Solgt til Eidanger merkedistrikt	TK 14 E
AA	17 H	Ms Ingrid	Solgt til Høle merkedistrikt	R 21 HØ
AA	107 H	Ms Flid	Solgt til Vestre Moland merkedistrikt og forandret navn til Håbrand	AA 34 VM
AA	3 LV	Ms Håkon	Overført til Grimstad merkedistrikt	
AA	7 TØ	Ms Agnes	Solgt til Øvestad merkedistrikt	AA 1 Ø
AA	8 TØ	Mk Ingrid	Solgt til Langesund merkedistrikt	TK 4 L
AA	9 TØ	Ms Ocean 2	Solgt til Austad merkedistrikt	
AA	12 TØ	Ms Pluggen	Solgt til Arendal merkedistrikt	AA 1 A
AA	1 Ø	Ms Prøven I	Solgt til Røyken merkedistrikt	
AA	5 Ø	Ms Mågen	Solgt til His merkedistrikt	AA 8 HS
TK	4 B	Ms Rapp	Solgt til Dypvåg merkedistrikt	AA 19 D
TK	7 B	Ms Don Carlos	Solgt til Fredrikstad merkedistrikt	Ø 1 F
TK	7 B	Ms Hilda	Solgt til Eidanger merkedistrikt	
TK	9 L	Ms Fri	Solgt til Bamble merkedistrikt	TK 6 BL
TK	19 L	Ms Rubbestad	Solgt til Lillesand merkedistrikt	AA 1 L
TK	21 L	Ms Stella	Solgt til Eidanger merkedistrikt	TK 7 E
TK	29 L	Ms Mågen	Solgt til Eidanger merkedistrikt	TK 77 E
TK	2 SH	Ms Kvik	Solgt til Bamble merkedistrikt	TK 47 BL
TK	3 SH	Mk Ona	Solgt til Dypvåg merkedistrikt og for andret navn til Klipen	AA 20 D
TK	4 SH	Ms Lex	Solgt til Dypvåg merkedistrikt	AA 17 D
TK	43 BL	Ms Randi	Solgt til Langesund merkedistrikt	TK 22 L
TK	44 BL	Ms Emanuel	Solgt til Langesund merkedistrikt	TK 28 L
TK	24 E	Ms Måken	Solgt til Bamble merkedistrikt	TK 18 BL
TK	51 E	4/å —	Solgt til Brunlanes merkedistrikt	
TK	82 ST	Må Portør	Solgt til Søndeled merkedistrikt	
TK	82 ST	Ms Viking	Solgt til Langesund merkedistrikt	TK 21 L
TK	84 ST	Ms Måken	Solgt til Brunlanes merkedistrikt	V 22 B
TK	85 ST	Ms Odin	Solgt til Kragerø merkedistrikt og kommet tilbake og tildelt merket	TK 2 ST
V	1 H	Ms Hermod	Solgt til Sandar merkedistrikt	VA 3 SA
V	5 L	Ms Coriola	Solgt til Skjervøy merkedistrikt	T 32 S
V	1 S	Ms Helga	Solgt til Skåtøy merkedistrikt og for- andret navn til Høivarde	TK 70 ST
V	10 T	D Fortuna	Solgt til Tromsø merkedistrikt	T 92 T
V	12 T	Ms Emanuel I	Solgt til Søgne merkedistrikt	VA 31 S
V	13 T	D Alekto	Solgt til Oslo merkedistrikt og foran- dret navn til Fryser I	O 24 O
V	20 B	Ms Lilly	Solgt til Skåtøy merkedistrikt	TK 90 ST
V	22 B	Ms Siba	Solgt til Onsøy merkedistrikt	Ø 101 O

Farkostens		Forandringens art	Farkostens nuv. merke
tidl. merke	art, navn		
V 3 SA	Ms Hermod	Solgt til Sandefjord merkedistrikt	V 2 S
V 7 SA	Ms Brødrene	Solgt til Asker merkedistrikt	
V 1 SH	Ms Tryg	Distriktsmerket forandret	V 1 SA
V 2 SH	Ms Bob	Distriktsmerket forandret	V 2 SA
V 4 SH	Ms Terje Viken	Solgt til Larvik merkedistrikt	V 14 L
V 12 SH	Ms Snorre	Distriktsmerket forandret	V 12 SA
V 13 SH	Ms Hildur	Distriktsmerket forandret	V 13 SA
V 16 SH	Ms Snorre 2	Distriktsmerket forandret	V 16 SA
V 17 SH	Ms Sigrid	Distriktsmerket forandret og forandret navn til Nancy	V 17 SA
V 2 SR	Ms Else	Solgt til Onsøy merkedistrikt	Ø 49 O
V 10 SR	Ms Olav	Solgt til Onsøy merkedistrikt	Ø 85 O
V 13 SR	Ms Bob	Solgt til Sandar merkedistrikt	V 2 SA
V 4 TL	Ms Angora	Solgt til Sandeid merkedistrikt	R 13 SI
V 5 TL	Ms Rap	Solgt til Aker merkedistrikt	A 4 A
V 2 TM	Ms Thordis	Solgt til Røyken merkedistrikt	BD 17 R
BD 1 H	Ms Borghild	Solgt til Asker merkedistrikt	A 18 AS
BD 2 R	Ms Thyra	Solgt til Arendal merkedistrikt	AA 4 A
BD 19 R	Ms Proven	Solgt til Holmestrand merkedistrikt	V 2 HS
A 3 AS	Ms Kvik	Solgt til Røyken merkedistrikt	BD 18 R
A 28 AS	Ms Elmi	Solgt til Kristiansand merkedistrikt	VA 5 K
A 7 N	Ms Kari	Solgt til Oslo merkedistrikt	O 13 O
A 8 V	Ms Djerv	Solgt til Hvaler merkedistrikt	Ø 82 H
O 15 O	D Topsay	Solgt til Trondheim merkedistrikt	
Ø 1 F	Ms Arne	Solgt til Onsøy merkedistrikt	Ø 23 O
Ø 3 F	Ms Måken	Solgt til Hvaler merkedistrikt	
Ø 18 F	Ms Ternen	Solgt til Onsøy merkedistrikt	Ø 6 O
Ø 1 HD	Ms Halden	Solgt til Hvaler merkedistrikt	
Ø 3 M	Mj Anna	Solgt til Aker merkedistrikt	A 5 A
Ø 1 B	Ms Sif	Solgt til Hvaler merkedistrikt	Ø 22 H
Ø 2 B	Ss Jenny	Solgt til Skjeberg merkedistrikt	Ø 2 SB
Ø 6 B	Ms Fox	Solgt til As merkedistrikt og forandret navn til Turi	A 2 AA
Ø 6 B	Ss Fox	Solgt til Hvaler merkedistrikt	Ø 171 H
Ø 15 B	F Brisling	Solgt til Haugesund merkedistrikt	R 74 H
Ø 21 B	Ss Knoppen	Solgt til Fredrikstad merkedistrikt	
Ø 10 H	Ms Fram	Solgt til Kråkerøy merkedistrikt	Ø 21 B
Ø 22 H	Ms Knoppen	Solgt til Berg merkedistrikt	

Farkostens		Forandringens art	Farkostens nrv. merke
tidl. merke	art, navn		
Ø 24 H	Ms Brødrene	Solgt til Sandar merkedistrikt	V 7 SA
Ø 44 H	Ms Astrid	Solgt til Nesodden merkedistrikt	A 1 N
Ø 59 H	Ms Truls	Solgt til Onsøy merkedistrikt	Ø 72 O
Ø 70 H	Ms Pasop	Solgt til Kråkerøy merkedistrikt	Ø 34 K
Ø 180 H	Ms Tryg	Solgt til Råde merkedistrikt	Ø 29 RD
Ø 1 J	Mk Norva	Solgt til Rygge merkedistrikt	Ø 17 R
Ø 9 K	Må Skum	Nu opført som fiske- og fangstbåt (un- dernummer) til Må Busen	Ø 9 K
Ø 25 K	Må Mona	Solgt til Torsnes merkedistrikt	Ø 3 T
Ø 46 K	Ms Flu	Solgt til Onsøy merkedistrikt og for- andret navn til Silla	Ø 35 O
Ø 17 O	Ms Lyn	Solgt til Oddernes merkedistrikt	VA 25 O
Ø 33 O	Ms Ocean	Solgt til Nøtterøy merkedistrikt	BD 15 H
Ø 39 O	Ms Brevik	Solgt til Hurum merkedistrikt	
Ø 8 R	Må Solveig	Nu opført som fiske- og fangstbåt (un- dernummer til Ms Vale	Ø 8 R
Ø 15 T	4/å Lilli	Nu opført som fiske- og fangstbåt (un- dernummer) til Må Vesla	Ø 15 T

Forandringer ialt 5208, heri også medtatt eierskifte innen distriktet, ombygning m. v.

Disse forandringer fordeler sig på årene 1930—1931—1932 og 1933 således:

	1930	1931	1932	1933
Solgt (overført) til nytt merkedistrikt.....	462	496	389	579
Skiftet eier innen distriktet .....	264	276	277	437
Ombygning av skroget .....	86	84	75	132
Skiftet motor.....	182	249	198	529
Innsatt eller uttatt motor (skiftet art).....	3	6	8	11
Navneforandringer .....	77	58	59	95
Andre forandringer .....	33	53	21	71
Tilsammen	1107	1222	1027	1852

Oversikt over farkoster som i årene 1930—1933 er anmeldt utgått  
av fortegnelsen over merkepliktige norske fiskefarkoster.

Farkostens			Hvorfor utgått
merke	art og navn	bygge- år	
F 14 H	Ms Tryg	16	Forlist
F 15 H	D Sima	83	Forlist
F 19 H	Ms Viken	13	Kondemnert
F 24 H	Mk Will. Butt	87	Forlist
F 4 VS	Ms Nordkap	03	Ophugget
F 7 VS	Mk Vadsø	?	Forlist
F 9 VS	Ms Duen	12	Forlist
F 24 VS	8/å —	07	Ophugget
F 25 VS	Ms Viking	07	Ophugget
F 29 VS	Mk Støren	?	Solgt til Finland
F 36 VS	Ms Viggo	07	Utransjert
F 41 VE	Mk Bernice	16	Utransjert
F 45 VS	8/å —	?	Ophugget
F 48 VS	Ms Vega	?	Brent
F 49 VS	8/å —	?	Ophugget
F 52 VS	8/å Aksel	07	Ophugget
F 1 V	Ms Alken	?	Utransjert
F 5 V	Ms Solveig	18	Utgår som merkepl. fiskefarkost
F 9 V	Mk Molly	13	Utransjert
F 10 V	Mk Børingen	89	Ophugget
F 12 V	Må Normo	14	Utransjert
F 18 V	Må Sarven	14	Utransjert
F 23 V	Må Håpet	27	Forlist
F 24 V	Mk Kristine	17	Forlist
F 32 V	Ms Margit	08	Ophugget
F 39 V	Ss Snapop	?	Utransjert
F 44 V	Må Fram	21	Ophugget
F 45 V	Ms Solid	09	Utransjert
F 48 V	Ms Sjegutten	14	Ophugget
F 54 V	Ss Ternen	?	Forlist
F 55 V	Ms Titan	12	Forlist
F 61 V	Ms Alfild	07	Solgt til Finland
F 62 V	Må Bjørn	19	Solgt til Russland
F 63 V	Må Proven	16	Utransjert
F 65 V	Må —	16	Utransjert
F 69 V	Ms Polar	10	Forlist
F 72 V	Mk Arnulf	20	Solgt til Finland
F 74 V	Ms Vårøy	11	Forlist
F 75 V	Ms Maud	11	Forlist
F 77 V	Ss Arna	?	Solgt til Russland
F 80 V	Må Domen	18	Utransjert
F 81 V	Må Lerken	25	Forlist
F 83 V	Ms Hildur	08	Ophugget

Farkostens			bygge- år.	Hvorfor utgått
merke	art og navn			
F 87 V	Ss Prøven		09	Utransjert
F 88 V	Ms Olaf		12	Utransjert
F 89 V	Må Fram		15	Utransjert
F 94 V	Må —		11	Utransjert
F 95 V	Må —		21	Utransjert
F 101 V	Må —		?	Utransjert
F 102 V	Må Arne		18	Utransjert
F 104 V	Må Pilen		16	Utransjert
F 105 V	Ms Dag		13	Ophugget
F 106 V	Må Prøven		16	Ophugget
F 109 V	Så —		10	Ophugget
F 110 V	Ms —		04	Solgt til Finland
F 112 V	Må Havhesten		15	Utransjert
F 113 V	Ss Selma		07	Ophugget
F 114 V	Ms Nordpolen		?	Utransjert
F 117 V	Ss Karet		10	Solgt til Russland
F 122 V	Må Pluggen		23	Solgt til Finland
F 128 V	Ms Skarven		13	Ophugget
F 130 V	Må Prøven		23	Forlist
F 132 V	Ms Fram		16	Solgt til Finland
F 133 V	Ms Skarven		14	Ophugget
F 134 V	Må Solian		21	Ophugget
F 136 V	Må Brødrene		25	Solgt til Finland
F 9 A	Ms Havblik		10	Forlist
F 27 A	Ms Offa		32	Forlist
F 3 G	Må Flugt		10	Kondemnert
F 8 G	Må Snillingen		12	Ophugget
F 12 G	Må Sjøgutten		13	Kondemnert
F 17 G	Ms Mira		12	Utransjert
F 22 G	10/å Seileren		02	Ophugget
F 24 G	Ms Rappen		13	Utransjert
F 38 G	Må Bølgen		08	Utgår som merkepl. fiskefarkost
F 44 G	Må Lillegut		27	Utransjert
F 45 G	Må Skarven		12	Kondemnert
F 47 G	Må Laksen		14	Utransjert
F 48 G	Må Falken		12	Ophugget
F 50 G	Må Seien		14	Ophugget
F 51 G	Må Kvik		11	Ophugget
F 58 G	Må Ragnar		10	Ophugget
F 59 G	Må Bølgen		13	Ophugget
F 73 G	Må Rap		13	Ophugget
F 75 G	Ms Diana		13	Kondemnert
F 81 G	Må Torsken		15	Ophugget
F 83 G	Må Falken		13	Kondemnert
F 95 G	Må Kampen		05	Utransjert
F 99 G	Må Gideon		16	Utransjert
F 107 G	Må Rap		07	Kondemnert
F 143 G	Ms Saga		16	Utgår som merkepl. fiskefarkost
F 168 G	Mk Sleipner		08	Forlist
F 189 G	Ms Fram		10	Utgår som merkepl. fiskefarkost
F 15 H	Må —		05	Forlist
F 24 H	8/å —		10	Utransjert
F 31 H	Må Sjøgut		16	Forlist



Farkostens			bygge- år	Hvorfor utgått
merke	art og navn			
F 48 H	8/å —		?	Ophugget
F 51 H	Må Viking		15	Forlist
F 54 H	6/å Fram		?	Forlist
F 63 H	8/å —		?	Utgår som merkepl. fiskefarkost
F 67 H	Må Skolpen		18	Utgår som merkepl. fiskefarkost
F 73 H	Må Sverre		12	Forlist
F 75 H	Mk Vally		12	Forlist
F 81 H	Ms Bonny		16	Forlist
F 90 H	Må Trygve		23	Forlist
F 22 KS	4/å Skarven		12	Utransjert
F 7 K	Må Olaf		18	Ophugget
F 19 K	Må Rap		13	Forlist
F 20 K	Mk Olaf		17	Solgt til Finland
F 25 K	Ms Prøven		03	Ophugget
F 26 K	Ms Linjen		14	Forlist
F 27 K	Må Perfekt		15	Ophugget
F 29 K	Må Rap		05	Kondemnert
F 32 K	Må Grei		12	Ophugget
F 33 K	Ms Kapella		09	Ophugget
F 38 K	8/å —		?	Ophugget
F 42 K	Ms Erling		05	Forlist ?
F 42 K	Må Kvik		29	Forlist ?
F 46 K	Ms Storegut		14	Ophugget
F 52 K	Ms Dagny		?	Ophugget
F 53 K	Så —		12	Ophugget
F 54 K	Må Lillegut		?	Ophugget
F 59 K	Ms Brødrene		93	Utgår som merkepl. fiskefarkost
F 60 K	Må Molly		25	Utransjert
F 62 K	8/å —		08	Ophugget
F 63 K	Må Lea		12	Utgår som merkepl. fiskefarkost
F 70 K	Ms Laksen		05	Havarert
F 72 K	Må Bris		17	Utgår som merkepl. fiskefarkost
F 78 K	6/å —		09	Forlist
F 80 K	Må Rap		19	Ophugget
F 83 K	Mk Nordkap		10	Forlist
F 87 K	Så —		?	Ophugget
F 88 K	Mk Margrethe 2		88	Solgt til Finland
F 91 K	Må Alfa		14	Ophugget
F 95 K	8/å —		11	Ophugget
F 98 K	Ms Agnes		10	Kondemnert
F 99 K	Må Pilen		19	Forlist
F 100 K	Mk Leif		14	Ophugget
F 101 K	8/å —		?	Brent
F 103 K	Ms Anna		14	Ophugget
F 104 K	Må Møringen		08	Forlist
F 107 K	Må Fuglen		17	Ophugget
F 113 K	Ms Sverre		11	Ophugget
F 118 K	Må Skum		07	Ophugget
F 122 K	Ms Anna		05	Ophugget
F 123 K	Må Tryg 2		24	Forlist
F 127 K	Ms Teisten		?	Ophugget
F 135 K	Må Prøven		?	Kondemnert
F 140 K	Ms Andøy		15	Ophugget

Farkostens			bygge- år	Hvorfor utgått
merke	art og navn			
F 147	K	Ms Alpen	?	Ophugget
F 148	K	Ms Idun	16	Ophugget
F 150	K	Må Teisten	?	Kondemnert
F 152	K	Mk Andor	13	Kondemnert
F 158	K	Ms Bravo	?	Ophugget
F 159	K	Må Fram	17	Forlist
F 160	K	Må —	14	Forlist
F 161	K	Må —	14	Forlist
F 164	K	6/å —	20	Ophugget
F 165	K	8/å Alken	14	Ophugget
F 170	K	Må —	?	Ophugget
F 172	K	6/å Sleipner	14	Ophugget
F 173	K	6/å —	19	Ophugget
F 178	K	8/å —	11	Ophugget
F 179	K	8/å —	11	Ophugget
F 180	K	8/å —	11	Ophugget
F 181	K	6/å —	11	Ophugget
F 182	K	6/å —	11	Ophugget
F 185	K	Mk Avance	14	Ophugget
F 187	K	Må Fairbank	13	Forlist
F 188	K	Ms Anna	15	Forlist
F 190	K	Må Bufalo	15	Ophugget
F 193	K	6/å Frem	13	Ophugget
F 194	K	Må U 3	18	Ophugget
F 195	K	Ms Liv	16	Ophugget
F 200	K	Må Alma	17	Kondemnert
F 201	K	6/å Alken	14	Ophugget
F 202	K	Må Glimt	16	Forlist
F 206	K	6/å —	12	Ophugget
F 207	K	Må Perfekt	15	Ophugget
F 212	K	Ms Brødrene	11	Ophugget
F 213	K	Må Ørnen	07	Ophugget
F 216	K	8/å —	08	Ophugget
F 218	K	Ms Ulea	16	Ophugget
F 219	K	Må Glimt	14	Kondemnert
F 220	K	Ms Skreien	11	Ophugget
F 223	K	6/å —	03	Forlist
F 224	K	8/å —	?	Ophugget
F 225	K	8/å Kvik	10	Ophugget
F 226	K	8/å Liv	12	Ophugget
F 227	F	8/å Grei	11	Ophugget
F 230	K	Må Per	15	Ophugget
F 231	K	Så —	12	Ophugget
F 233	K	Så —	13	Ophugget
F 234	K	Må Stordal	15	Forlist
F 237	K	Ms Trækfuglen	10	Forlist
F 245	K	Må Dagny	20	Ophugget
F 252	K	Må Teisten	30	Forlist
F 8	LB	Ms Lyon	14	Utransjert
F 17	LB	Mk Palmen	14	Forlist
F 23	LB	Ms India	16	Ophugget
F 26	LB	Ms Trofast	17	Ophugget
F 29	LB	Mk Årvik	19	Forlist

Farkostens			Hvorfor utgått
merke	art og navn	bygge- år	
F 37 LB	Mk Amor	28	Utgår som merkepl. fiskefarkost
F 41 LB	Må Bønes	19	Utgår som merkepl. fiskefarkost
F 53 LB	Må Otter	11	Kondemnert
F 62 LB	6/å Anna	12	Utransjert
F 63 LB	8/å Kvik	12	Ophugget
F 64 LB	Må Brødrenes Lykke	16	Ophugget
F 66 LB	Må Anders	10	Utransjert
F 70 LB	Må Lund	19	Utransjert
F 71 LB	Må Leo	18	Forlist
F 74 LB	Ms Birgit	13	Ophugget
F 80 LB	6/å Karen	11	Utransjert
F 84 LB	6/å Nordkyn	19	Ophugget
F 85 LB	Må Laksefjord	22	Solgt til Russland
F 86 LB	8/å Kråka	19	Utgår som merkepl. fiskefarkost
F 99 LB	Ms Duen	13	Ophugget
F 101 LB	Må Teisten	23	Forlist
F 108 LB	Må Edvart	13	Forlist
F 112 LB	Må Favorit	22	Utransjert
F 115 LB	Ms Uræd	16	Forlist
F 118 LB	8/å Trøldbukt	01	Ophugget
F 119 LB	Må Karl	16	Utransjert
F 126 LB	Må Sabben	25	Utransjert
F 138 LB	Må Krølle	28	Forlist
F 141 LB	Må Sjøfuglen	26	Forlist
F 142 LB	Må Flugten	26	Forlist
F 5 L	Må Kobben	20	Utransjert
F 23 L	Ms Hindenburg	18	Forlist
F 25 L	Ms Erna	29	Forlist
F 26 L	Må Dan	19	Forlist
F 36 L	Ms Liv	07	Forlist
F 56 L	Ms Astrid	27	Forlist
F 17 M	Må Skarven	14	Ophugget
F 23 M	Ms Duen	14	Ophugget
F 45 M	Mk Håkon	13	Forlist
F 51 M	Ms Brødrene	14	Ophugget
F 52 M	Mk Storm	14	Forlist
F 64 M	Mk Anna	29	Kondemnert
F 73 M	Ms Trikken	10	Ophugget
F 78 M	Mk Sjøøven	14	Ophugget
F 92 M	Ms Aktiv	?	Kondemnert
F 97 M	8/å Frem	08	Ophugget
F 98 M	8/å Mira	08	Ophugget
F 100 M	8/å Lyra	08	Ophugget
F 101 M	8/å Åse	08	Ophugget
F 102 M	8/å Peik	08	Ophugget
F 106 M	Ms Neptun	10	Ophugget
F 107 M	Mk Skreien	?	Ophugget
F 134 M	Må Prøven	13	Ophugget
F 136 M	Må Siggen	19	Ophugget
F 140 M	8/å Bardal	15	Ophugget
F 157 M	Må Havellen	25	Forlist
F 159 M	Ms Holger	16	Forlist
F 160 M	Må Snap	24	Forlist

Farkostens			Hvorfor utgått
merke	art og navn	bygge- år	
F 163 M	Må Rappen	22	Ophugget
F 169 M	Må Sleipner	28	Ophugget
F 2 N	Ms Skreien	13	Utransjert
F 4 N	10/å —	10	Utransjert
F 16 N	Må Spar	21	Havarert
F 23 NV	Ms Lyna	?	Ophugget
F 43 NV	Mk Nobel	05	Ophugget
F 45 NV	Mk Anna	05	Ophugget
F 16 SV	Ms Lyn	24	Kondemnert
F 27 SV	Må Nordlys	18	Ophugget
F 85 SV	Ms Buholm	?	Forlist
F 34 S	Ms Signe	13	Forlist
F 38 S	Ms Torsken	12	Kondemnert
F 43 S	Ms Hilma	27	Forlist
F 50 S	Må Sonja	?	Kondemnert
F 69 S	Ms Krydseren	07	Kondemnert
F 91 S	Må Gustav 2	?	Utgår som merkepl. fiskefarkost
F 92 S	Må Trippen	?	Kondemnert
F 95 S	Ms Ragnar	17	Forlist
F 14 T	Mk Røgnund	12	Utransjert
F 14 T	Ms Dan	06	Ophugget
F 21 T	Ms Anna	13	Forlist
F 56 T	Mk Varg 2	14	Kondemnert
F 57 T	Sj Helene	79	Kondemnert
F 59 T	8/å Sirius	15	Utgår som merkepl. fiskefarkost
F 78 T	Anne Marie	70	Kondemnert
F 80 T	Sj Anny	15	Utgår som merkepl. fiskefarkost
F 84 T	D Blokken	07	Sunket
F 87 T	Må Lomen	22	Utgår som merkepl. fiskefarkost
F 88 T	Må Laksen	16	Utransjert
F 1 VH	Mk Glimt	14	Utransjert
F 2 VH	Mk Otter	02	Utransjert
F 3 VH	Må Tryg	12	Forlist
F 4 VH	Ms Nelly	09	Forlist
F 7 VH	Må Rolf	22	Solgt til Finnland
F 24 VH	Ms Brødrene	15	Utransjert
F 29 VH	Mk Guldhatten	18	Utransjert
F 32 VH	Ms Sjøbrått	10	Forlist
F 37 VH	8/å —	10	Utransjert
F 47 VH	Ms Jenta	13	Utgår som merkepl. fiskefarkost
F 48 VH	Ms Dagny	13	Utgår som merkepl. fiskefarkost
F 49 VH	Må Hvalen	16	Forlist
F 50 VH	Må Seier	28	Forlist
F 53 VH	Mk Nordlys	16	Solgt til Finnland
F 56 VH	Ms Hildur	11	Utgår som merkepl. fiskefarkost
F 61 VH	Må Erling	13	Forlist
F 63 VH	Må Alfa	14	Utransjert
F 67 VH	Ms Leif	?	Forlist
F 69 VH	Ms Alma	13	Forlist
F 70 VH	Ms Ninni	29	Utgår som merkepl. fiskefarkost
F 87 VH	8/å Håbet	10	Utransjert
F 90 VH	8/å Hilmar	14	Forlist
F 98 VH	8/å Den raske bonde	05	Forlist

Farkostens			bygge- år	Hvorfor utgått
merke	art og navn			
F 99	VH Ss Anna		19	Utransjert
F 101	VH 10/å —		10	Utgår som merkepl. fiskefarkost
F 105	VH Ms Wichmann		31	Forlist
F 107	VH S/å Hvalen		16	Forlist
F 117	VH Må Marie		15	Utransjert
F 118	VH S/å Baksakridt		13	Forlist
F 119	VH Må Skarven		19	Utransjert
F 128	VH Må Tordenskjold		20	Forlist
F 129	VH Ms Ringen		12	Forlist
F 132	VH Må Nor		24	Forlist
F 136	VH Må Lillerap		24	Forlist
F 137	VH Må Klippen		12	Utransjert
F 138	VH Må Thormod		22	Forlist
F 140	VH Må Høken		24	Forlist
F 143	VH Må Smæen		19	Utransjert
F 144	VH Ms Sterken		25	Forlist
F 148	VH Må Alken		25	Forlist
F 152	VH S/å —		?	Utransjert
F 153	VH S/å Blink		?	Utransjert
F 162	VH S/å —		20	Utransjert
F 167	VH 10/å —		16	Utransjert
T 5	H Må Henny		20	Kondemnert
T 7	H D Kvænangen		03	Forlist
T 12	H Må Flukt		13	Brent
T 13	H Må Justus		27	Utgår som merkepl. fiskefarkost
T 16	H Mk Topsund		85	Utgår som merkepl. fiskefarkost
T 26	H D Bergen I		78	Forlist
T 28	H Må Fix		15	Utgår som merkepl. fiskefarkost
T 33	H S/å Nor		?	Forlist
T 36	H D Hugin		01	Utgår som merkepl. fiskefarkost
T 37	H Ms Stålhavet		13	Utransjert
T 40	H Må Thor		?	Forlist
T 51	H Må Rap		17	Utgår som merkepl. fiskefarkost
T 4	T Ms Amelone		?	Ophugget
T 5	T Må Frigg		15	Forlist
T 11	T Mk Bjørnøy		14	Forlist
T 15	T Mk Klar		17	Forlist
T 23	T Mk Bjørnulf		97	Forlist
T 24	T Mk Andfjord		10	Forlist
T 29	T Ms Skandia		27	Forlist
T 32	T D Hans Paulus		23	Forlist
T 37	T Mk Håkon		06	Forlist
T 50	T Mk Oskar		04	Forlist
T 51	T Ms Proven 3		11	Kondemnert
T 52	T Ms Jan Mayen		11	Forlist
T 57	T Mk Ofotenfjord		18	Forlist
T 59	T Mk Morbror		12	Forlist
T 65	T Ms Anni I		12	Forlist
T 67	T Ms Sjølivet		14	Forlist

Farkostens			bygge- år	Hvorfor utgått
merke	art og navn			
T 72	T Ms Laura	04	Forlist	
T 73	T Mk Bremsholm	96	Forlist	
T 85	T Mk Bjarne	21	Utgår som merkepl. fiskefarkost	
T 89	T Ms Kvik	25	Kondemnert	
T 92	T Må Elø	20	Forlist	
T 12	B Må Alpha	18	Utransjert	
T 15	B Ms Klara	09	Utgår som merkepl. fiskefarkost	
T 23	B Mk Nordlys	17	Forlist	
T 25	B S/å —	?	Utgår som merkepl. fiskefarkost	
T 31	B Ms Skjoldmøen	11	Forlist	
T 39	B Ms Astrid	10	Ophugget	
T 52	B Ms Prøven	09	Forlist	
T 10	BG Må Atlanta	10	Utransjert	
T 16	BG Må Else	?	Utransjert	
T 17	BG Ms Prøven	12	Utransjert	
T 24	BG Må Falken	20	Forlist	
T 28	BG Må Brødrene	22	Utransjert	
T 29	BG Ms Jenny	14	Utransjert	
T 38	BG Må Pila	19	Utransjert	
T 43	BG Må Luten	15	Utransjert	
T 46	BG Må Alken	19	Forlist	
T 1	BK Ms Kvernsund	?	Utgår som merkepl. fiskefarkost	
T 2	BK Må Hvalen	04	Ophugget	
T 9	BK Ms Bauta	10	Ophugget	
T 15	BK Må Rap	14	Utransjert	
T 60	BK Må Pilk	20	Utransjert	
T 15	D Mk Holm	17	Forlist	
T 35	D Ms Signe	09	Forlist	
T 36	D Må Laksen	16	Forlist	
T 39	D Ms Stella	03	Forlist	
T 44	D Må Sølfest	14	Utgår som merkepl. fiskefarkost	
T 55	D S/å —	09	Utgår som merkepl. fiskefarkost	
T 64	D Mk Blålinn	30	Brent	
T 2	G Mk Sneland	02	Forlist	
T 8	G Ms Østerisen	10	Forlist	
T 34	G Så Hilleshavn	11	Utgår som merkepl. fiskefarkost	
T 36	G Mk Lance	16	Forlist	
T 10	HG Må Trygve	19	Utransjert	
T 25	HG Mk Ragnar	15	Forlist	
T 31	HG Ms Aslaug	09	Utransjert	
T 47	HG Må Terje	23	Utransjert	
T 6	HS Ms Forsøg	11	Forlist	
T 47	HS Ms Gudrun	11	Utransjert	
T 58	HS Må Helsæth	22	Utransjert	
T 59	HS Ms Storma	09	Ophugget	
T 72	HS Må Bølgen	18	Utransjert	
T 73	HS Må Flink	15	Utransjert	
T 95	HS Mk Lillegut	26	Utgår som merkepl. fiskefarkost	
T 96	HS Må Snar	26	Utgår som merkepl. fiskefarkost	
T 112	HS Må Rap	16	Ophugget	
T 118	HS Må Fiøl	24	Ophugget	
T 25	I Ms Svanhild	15	Forlist	
T 28	I Må Laksen	19	Utgår som merkepl. fiskefarkost	

Farkostens			bygge- år	Hvorfor utgått
merke	art og navn			
T 36 I	Må Laksen	26	Utgår som merkepl. fiskefarkost	
T 50 I	Mk Mercur	08	Forlist	
T 3 K	Må Brann	?	Utransjert	
T 42 K	Ms Pilen	11	Utransjert	
T 50 K	Må Skreien	19	Utransjert	
T 64 K	Ms Helene	12	Sunket	
T 64 K	Må Håp	27	Utransjert	
T 73 K	Ms Forsøk	15	Forlist	
T 16 KF	Må Brødrene	16	Forlist	
T 44 KF	S/å Tryg	13	Solgt til Finland	
T 67 KF	Ms Lyra	05	Forlist	
T 11 KN	Mk Sverre	?	Forlist	
T 16 KN	Mk Amar	14	Brent	
T 25 KN	Mk Brødrenes Prøve	20	Forlist	
T 40 KN	Må Kvikk	16	Utgår som merkepl. fiskefarkost	
T 12 LK	Ms Lina	05	Ophugget	
T 16 LK	Mk Storisen	09	Utransjert	
T 21 LK	Ms Havsula	13	Ophugget	
T 51 LK	Ms Johanna	04	Forlist	
T 55 LK	Ms Falken	29	Utransjert	
T 62 LK	Ms Jasai	04	Forlist	
T 72 LK	Mk Brødrene	06	Utgår som merkepl. fiskefarkost	
T 74 LK	Må Enigheten	16	Utgår som merkepl. fiskefarkost	
T 79 LK	Ms Danita	11	Forlist	
T 83 LK	Ms Lykkens Prøve	00	Brent	
T 104 LK	Ms Havellen	03	Utgår som merkepl. fiskefarkost	
T 111 LK	Må Sjøliv	?	Utgår som merkepl. fiskefarkost	
T 113 LK	Mk Havglimt	16	Utgår som merkepl. fiskefarkost	
T 114 LK	Må Sjøblomsten	20	Utgår som merkepl. fiskefarkost	
T 115 LK	Må Kløna	26	Utgår som merkepl. fiskefarkost	
T 1 L	Mk Lovise	15	Brent	
T 46 L	Må Sjøgut	17	Utgår som merkepl. fiskefarkost	
T 60 L	Må Sterk	?	Utgår som merkepl. fiskefarkost	
T 84 L	6/å Prøven	08	Brent	
T 89 L	Må Kvik	17	Utgår som merkepl. fiskefarkost	
T 23 N	Må Finn	27	Forlist	
T 6 SL	Mk Ingrid	17	Utgår som merkepl. fiskefarkost	
T 14 SL	Må Mågen	10	Forlist	
T 17 ST	Må Myrvold	25	Kondemnert	
T 31 ST	Må Prøven	06	Forlist	
T 15 SK	Ms Lyn	10	Ophugget	
T 18 SK	Mk Maud	11	Ophugget	
T 26 SK	Må Rap	19	Ophugget	
T 50 S	Mk Brødrene	10	Forlist	
T 52 S	Ms Erna	15	Forlist	
T 71 S	Mk Vårsol	17	Forlist	
T 2 SA	Mk Harman	66	Forlist	
T 20 SA	Mk Svanen	17	Sunket	
T 3 TK	Mk Hugnad	20	Ophugget	
T 7 TK	Må Fritz	18	Utgår som merkepl. fiskefarkost	
T 20 TK	Må Vatterman	16	Utransjert	
T 21 TK	Ms Selma	14	Utgår som merkepl. fiskefarkost	
T 22 TK	Ms Alfa	13	Utransjert	

Farkostens			bygge- år	Hvorfor utgått
merke	art og navn			
T 26	TK	Ms Alken	14	Forlist
T 28	TK	Ms Morild	26	Forlist
T 29	TK	Må Sport	12	Utransjert
T 38	TK	Må Arthur	14	Utgår som merkepl. fiskefarkost
T 47	TK	8/å Lina	23	Utransjert
T 49	TK	Må Slørv	18	Utransjert
T 57	TK	Må Anna	18	Utgår som merkepl. fiskefarkost
T 62	TK	Mk Spurven	17	Ophugget
T 66	TK	Må Tryg	15	Forlist
T 67	TK	Må Argil	25	Ophugget
T 69	TK	Må Holmen	28	Forlist
T 70	TK	Må Heimdal	26	Utgår som merkepl. fiskefarkost
T 77	TK	8/å Karl	10	Ophugget
T 78	TK	8/å Marie	08	Utransjert
T 79	TK	Må Uræd	16	Utgår som merkepl. fiskefarkost
T 17	TN	Må Sima 2	25	Havarert
T 21	TN	Ms Laila	30	Forlist
T 27	TN	Må Fix	12	Utransjert
T 35	TN	Må Harry	30	Forlist
T 13	TD	Ms Ørnen	10	Utgår som merkepl. fiskefarkost
T 14	TD	Ms Perlen	09	Utgår som merkepl. fiskefarkost
T 15	TD	Ms Doma	10	Forlist
T 35	TD	Ms Marie	12	Forlist
T 47	TD	Mk Hella	11	Forlist
T 54	TD	Må Fram	19	Forlist
T 60	TD	Ms Holmsen	14	Ophugget
T 61	TD	Ms Helma	06	Forlist
T 71	TD	Må Prøven	16	Kondemnert
T 73	TD	Ms Håbet	14	Utgår som merkepl. fiskefarkost
T 84	TD	Ms Haldis	09	Utgår som merkepl. fiskefarkost
T 94	TD	8/å —	17	Ophugget
T 120	TD	Må Forsøk	20	Forlist
T 131	TD	Ms Salen	82	Forlist
T 150	TD	Må Olaf	21	Kondemnert
T 154	TD	Må Tryg	25	Forlist
T 159	TD	Må Sælen	25	Forlist
T 160	TD	Mk Bølgen	14	Forlist
T 172	TD	Ms Norheim	15	Forlist
T 187	TD	Må Alma	20	Ophugget
T 3	TS	8/å —	14	Solgt til Finland
T 7	TS	Ms Grotavær	10	Forlist
T 26	TS	Ms Astræa	05	Kondemnert
T 30	TS	Må Rask	13	Ophugget
T 57	TS	Må Kjøysund	15	Kondemnert
T 65	TS	Må Lomen	29	Forlist
T 89	TS	8/å —	08	Utgår som merkepl. fiskefarkost
T 92	TS	6/å —	13	Utgår som merkepl. fiskefarkost
T 92	TS	D Annemor	87	Forlist



Farkostens			bygge- år	Hvorfor utgått
merke	art og navn			
N 14 B	l	Magda	?	Utgår som merkepl. fiskefarkost
N 15 B	l	Johanna	75	Utgår som merkepl. fiskefarkost
N 16 B	j	Emilie	?	Ophugget
N 18 B	j	Edertuglen	85	Ophugget
N 25 B	8/å	—	12	Utgår som merkepl. fiskefarkost
N 28 B	8/å	—	88	Utgår som merkepl. fiskefarkost
N 11 BD	Ms	Borhaug	03	Kondemnert
N 16 BD	8/å	—	18	Utgår som merkepl. fiskefarkost
N 8 N	Må	Berr	26	Kondemnert
N 8 S	Må	Sabb	26	Utransjert
N 12 S	Må	—	30	Utgår som merkepl. fiskefarkost
N 20 S	Må	Rap	23	Utgår som merkepl. fiskefarkost
N 21 S	D	Gunnar Berg	94	Forlist
N 24 S	Mk	Havsulen	16	Utgår som merkepl. fiskefarkost
N 4 AH	Ms	Lykkefisk	13	Utgår som merkepl. fiskefarkost
N 6 AH	Mk	Olaf Trygveson	98	Kondemnert
N 7 AH	Ms	Sylvia	10	Kondemnert
N 20 AH	Må	Signal	16	Kondemnert
N 63 AH	Må	Pilen	24	Utgår som merkepl. fiskefarkost
N 80 AH	Må	Fisken	12	Kondemnert
N 13 A	Må	Helga	22	Forlist
N 60 A	Ms	Haveggen	14	Utransjert
N 63 A	Må	Rap	26	Forlist
N 71 A	Ms	Lomen	18	Utgår som merkepl. fiskefarkost
N 6 AN	Må	Teisten	27	Utgår som merkepl. fiskefarkost
N 12 AN	Ms	Par	19	Havarent
N 37 AN	Må	Leif	14	Brent
N 45 AN	Må	—	25	Utgår som merkepl. fiskefarkost
N 1 BG	Mk	Haldis	14	Utgår som merkepl. fiskefarkost
N 5 BG	Må	Solheim	16	Kondemnert
N 6 BG	Mk	Gretheen	17	Utgår som merkepl. fiskefarkost
N 9 BG	Må	Alken	16	Utgår som merkepl. fiskefarkost
N 17 BG	Må	Glimt	12	Forlist
N 30 BG	Må	Fix	27	Utgår som merkepl. fiskefarkost
N 26 BL	Må	—	24	Forlist
N 9 BJ	Ms	Anna	12	Ophugget
N 10 BJ	Ms	Havørnen	00	Ophugget
N 11 BJ	Mk	Bør	20	Forlist
N 15 BJ	8/å	—	04	Utgår som merkepl. fiskefarkost
N 16 BJ	8/å	—	08	Forlist
N 18 BJ	Ms	Flukt	12	Ophugget
N 21 BJ	10/å	—	15	Forlist
N 24 BJ	Mk	Halfdan Ure	17	Forlist
N 26 BJ	Ms	Mjølnur	16	Forlist
N 30 BJ	Ms	Irma	15	Kondemnert
N 37 BJ	Mk	Solbak	25	Forlist
N 38 BJ	Ms	Harald Hansen	10	Forlist
N 21 BN	Ms	Prøven	00	Utransjert
N 27 BN	6/å	—	24	Utgår som merkepl. fiskefarkost
N 30 BN	Må	Håbet	20	Ophugget
N 44 BN	10/å	—	18	Utransjert
N 52 BN	Må	Atlanta	?	Utransjert
N 73 BN	8/å	—	00	Ophugget

Farkostens			bygge- år	Hvorfor utgått
merke	art og navn			
N 75	BN	Må Per	30	Utgår som merkepl. fiskefarkost
N 83	BN	Ms Havella	24	Forlist
N 85	BN	Må —	?	Ophugget
N 2	BE	Ms Gunda	08	Utgår som merkepl. fiskefarkost-
N 5	BE	Ms Klara	11	Utgår som merkepl. fiskefarkost-
N 11	BE	Må Rappen	17	Utgår som merkepl. fiskefarkost-
N 13	BE	Må Møringen	16	Utransjert
N 17	BE	S/å —	18	Forlist
N 19	BE	Ms Forsøk	09	Utransjert
N 23	BE	Ms Elise	10	Havarert
N 26	BE	Må Aksel	16	Utransjert
N 27	BE	Må Brødrene	15	Utransjert
N 29	BE	Bå Brødrene	17	Utransjert
N 30	BE	Må Liv	17	Forlist
N 36	BE	Ms Norkyn	14	Brent
N 40	BE	Ms Storm	21	Utgår som merkepl. fiskefarkost.
N 47	BE	Ms Bjørn	16	Utransjert
N 49	BE	Må Nordsjø	16	Ophugget
N 53	BE	Ms Terna	12	Utgår som merkepl. fiskefarkost
N 55	BE	Ms Konkurrenten	07	Utgår som merkepl. fiskefarkost
N 56	BE	Må Rapp	18	Utransjert
N 99	BE	Må Tryg	15	Utgår som merkepl. fiskefarkost
N 100	BE	10/å —	?	Utgår som merkepl. fiskefarkost
N 102	BE	10/å —	10	Utgår som merkepl. fiskefarkost
N 110	BE	Må Avance	16	Utransjert
N 111	BE	Må Havbryn	14	Utransjert
N 113	BE	Må Alken	07	Utransjert
N 119	BE	Må Pollux	18	Utransjert
N 133	BE	Må Nordlys	15	Utransjert
N 140	BE	Må Løperen	14	Forlist
N 147	BE	Ms Sprøit	16	Utransjert
N 3	BR	Mk Årvak	10	Kondemnert
N 7	BR	Mk Nor	09	Kondemnert
N 9	BR	S/å Kobben	07	Kondemnert
N 11	BR	Ms Brødrene	11	Kondemnert
N 18	BR	Mk Sofie	15	Kondemnert
N 18	BR	Mk Sofie	31	Forlist
N 23	BR	Mk Hallo	12	Kondemnert
N 25	BR	Mk Perlen	16	Kondemnert
N 28	BR	Ms Ternen	10	Kondemnert
N 31	BR	10/å —	14	Utgår som merkepl. fiskefarkost
N 37	BR	Mk Håbet	10	Forlist
N 43	BR	Mk William Both	03	Kondemnert
N 52	BR	Må Håkon	20	Kondemnert
N 58	BR	10/å —	14	Kondemnert
N 61	BR	8/å —	13	Kondemnert
N 75	BR	10/å —	15	Utgår som merkepl. fiskefarkost
N 83	BR	8/å —	?	Ophugget
N 89	BR	Må Populær	13	Kondemnert
N 90	BR	Må Rap	16	Kondemnert
N 95	BR	8/å —	14	Utgår som merkepl. fiskefarkost
N 96	BR	10/å —	05	Ophugget
N 98	BR	10/å —	12	Kondemnert

Farkostens			bygge- år	Hvorfor utgått
merke	art og navn			
N 100 BR	6/å —		01	Kondemnert
N 101 BR	10/å —		07	Kondemnert
N 103 BR	Må Heimsyn		13	Ophugget
N 107 BR	Må Kapnor		16	Kondemnert
N 108 BR	Må Lyder		?	Kondemnert
N 112 BR	8/å —		?	Ophugget
N 113 BR	Må Brødrene		21	Ophugget
N 131 BR	10/å —		12	Kondemnert
N 136 BR	Ms Pilen		15	Ophugget
N 2 BS	Mk Svanhild		11	Utransjert
N 25 BS	Må Mikkel		14	Utransjert
N 27 BS	Må Fremtiden		16	Ophugget
N 44 BS	Må Gideon		21	Utransjert
N 48 BS	Må Hauken		?	Utransjert
N 55 BS	8/å —		14	Utransjert
N 60 BS	10/å —		16	Utransjert
N 62 BS	10/å —		14	Utransjert
N 66 BS	8/å —		15	Utransjert
N 81 BS	8/å —		13	Utransjert
N 82 BS	10/å —		10	Utransjert
N 83 BS	10/å —		01	Utransjert
N 85 BS	10/å —		10	Utransjert
N 86 BS	Må Alf		15	Utransjert
N 96 BS	8/å —		18	Utransjert
N 104 BS	8/å —		10	Utransjert
N 109 BS	Mk Alf		25	Utransjert
N 128 BS	10/å —		03	Utransjert
N 130 BS	Ms Tryg		27	Utransjert
N 138 BS	Ms Kampen		25	Utransjert
N 140 BS	Ms Håkon		13	Utransjert
N 140 BS	Ms Gullfisken		30	Forlist
N 31 BØ	Ms Svanen		09	Ophugget
N 54 BØ	8/å —		03	Utgår som merkepl. fiskefarkost
N 55 BØ	12/å —		08	Utransjert
N 64 BØ	Ms Brødrene		15	Forlist
N 70 BØ	Ms Sandvik		12	Ophugget
N 75 BØ	Ms Alken		06	Forlist
N 76 BØ	8/å —		?	Ophugget
N 78 BØ	Ms Sjøfuglen		08	Forlist
N 81 BØ	Mk Sjølivet		98	Ophugget
N 93 BØ	Ms Mira		09	Forlist
N 87 BØ	8/å —		08	Utgår som merkepl. fiskefarkost
N 88 BØ	8/å —		08	Ophugget
N 90 BØ	8/å —		06	Utgår som merkepl. fiskefarkost
N 96 BØ	Ms Liv		11	Ophugget
N 110 BØ	Må Molly		22	Forlist
N 111 BØ	Må Fix		12	Forlist
N 114 BØ	Ms Snar		?	Forlist
N 126 BØ	Ms Liv		12	Forlist
N 141 BØ	Må Stabil		24	Forlist
N 144 BØ	Må Magne		21	Forlist
N 161 BØ	6/å Duen		26	Forlist
N 166 BØ	Ms Trygg		28	Forlist

Farkostens			bygge- år	Hvorfor utgått
merke	art og navn			
N 3 D	Ms Glimt		24	Forlist
N 10 D	Må Trygg		23	Forlist
N 11 D	Ms Sjøgutten		24	Forlist
N 32 D	Må Sport		93	Utransjert
N 52 D	Ms Henny		16	Forlist
N 36 DS	Må Pilen		15	Utgår som merkepl. fiskefarkost
N 47 DS	Må Kato		12	Kondemnert
N 70 DS	Må Håbet		18	Kondemnert
N 11 E	Må Vik		15	Ophugget
N 12 E	Må Skard		16	Ophugget
N 21 E	Mk Cantent		88	Utgår som merkepl. fiskefarkost
N 28 E	Må Fix		28	Utgår som merkepl. fiskefarkost
N 33 E	8/å —		00	Utransjert
N 12 FE	Må Lykken		11	Utgår som merkepl. fiskefarkost
N 12 FE	Må Nor		25	Forlist
N 8 F	Må Sabben		25	Kondemnert
N 8 F	Må Fix		12	Kondemnert
N 9 F	Må Erling		16	Forlist
N 11 F	Ms Skagen		12	Utgår som merkepl. fiskefarkost
N 15 F	Må Høvding		19	Kondemnert
N 28 F	Ms Skjelsfjord		19	Kondemnert
N 40 F	Ms Annie		13	Kondemnert
N 41 F	Må Rap		19	Utgår som merkepl. fiskefarkost
N 42 F	Ms Skåren		14	Forlist
N 43 F	Må Rikard		09	Kondemnert
N 57 F	Ms Lydia		?	Utgår som merkepl. fiskefarkost
N 59 F	Ms Fram		20	Utransjert
N 70 F	Må Bolinder		15	Forlist
N 84 F	Må Rap		22	Kondemnert
N 94 F	8/å —		13	Forlist
N 110 F	8/å Snaringen		10	Forlist
N 113 F	10/å Brura		00	Utgår som merkepl. fiskefarkost
N 115 F	Må Fart		07	Kondemnert
N 3 G	Må Hollanderen		16	Kondemnert
N 36 G	6/å —		03	Ophugget
N 50 G	Må Snar		16	Kondemnert
N 53 G	Må Komfort 2		16	Utgår som merkepl. fiskefarkost
N 54 G	Må Tre Brødre		08	Kondemnert
N 58 G	Må Torsken		23	Forlist
N 82 G	Må Frigg		20	Ophugget
N 88 G	10/å —		10	Utgår som merkepl. fiskefarkost
N 94 G	Må Anly		17	Kondemnert
N 96 G	10/å —		19	Utgår som merkepl. fiskefarkost
N 109 G	Ms Alfen		16	Kondemnert
N 114 G	Må Pil		14	Ophugget
N 125 G	8/å Norlys		08	Utgår som merkepl. fiskefarkost
N 128 G	Ms Fremtid		15	Forlist
N 132 G	Må Sjøploegen		12	Kondemnert
N 138 G	Mk Glimt		20	Kondemnert
N 148 G	Må Molla		19	Kondemnert
N 160 G	Må Sabben		27	Kondemnert
N 169 G	Må Pluggen		?	Utgår som merkepl. fiskefarkost
N 189 G	D Fønix		84	Brent

Farkostens		bygget år	Hvorfor utgått
merke	art og navn		
N 196 G	Må Måsen	11	Utgår som merkepl. fiskefarkost
N 5 GM	Må Alken	17	Utransjert
N 21 GM	Må Skreien	13	Utransjert
N 28 GM	Mk Skreien	10	Forlist
N 33 GM	Må Ægir	10	Utransjert
N 34 GM	Må Viking	14	Utransjert
N 52 GM	Må Demokraten	16	Utransjert
N 57 GM	Ms Forsøket	20	Ophugget
N 1 H	Mk Torbjern 2	80	Forlist
N 24 H	Ms Erling	18	Utransjert
N 35 H	Ms Liv	23	Forlist
N 57 H	Må Svarttind	19	Utransjert
N 59 H	10/å —	97	Utransjert
N 75 H	Mk Ulabrand	00	Utransjert
N 89 H	Ms Pilen	18	Utransjert
N 101 H	Mk Maud	10	Utransjert
N 117 H	10/å Skreien	96	Utransjert
N 122 H	8/å —	03	Utransjert
N 124 H	Må Fremad	15	Kondemnert
N 180 H	Må Prøven	12	Utransjert
N 185 H	Må Snygg	22	Utransjert
N 205 H	Må Rap	23	Forlist
N 221 H	8/å —	?	Utransjert
N 228 H	8/å —	?	Utransjert
N 233 H	Må Kari	16	Utransjert
N 245 H	Må Hans	24	Utransjert
N 246 H	Må Pilen	16	Utransjert
N 251 H	Må Valen	16	Utransjert
N 2 HM	Ms Heim	13	Sunket
N 27 HM	Må Trygg	10	Utransjert
N 28 HM	8/å —	16	Forlist
N 30 HM	Må Ragna	17	Kondemnert
N 39 HM	Ms Glimt	26	Forlist
N 41 HM	Mk Ragnar	07	Kondemnert
N 49 HM	Må Prøven	21	Utgår som merkepl. fiskefarkost
N 61 HM	Ms Gild	?	Forlist
N 3 HS	Ms Tor	31	Utgår som merkepl. fiskefarkost
N 15 HS	Ms Rana	20	Utgår som merkepl. fiskefarkost
N 19 HS	Må Håbet	15	Utgår som merkepl. fiskefarkost
N 22 HS	Ms Leif	24	Utgår som merkepl. fiskefarkost
N 27 HS	Må Olaf	25	Utransjert
N 28 HS	D Framheim	75	Forlist
N 30 HS	Ms Trygg	24	Utgår som merkepl. fiskefarkost
N 34 HS	Må Alken	26	Utgår som merkepl. fiskefarkost
N 11 HR	Må Tryg	16	Kondemnert
N 24 HR	Må Rap	14	Kondemnert
N 26 HR	Må —	05	Kondemnert
N 28 HR	Må Reidar	10	Kondemnert
N 32 HR	Må Prøven	20	Kondemnert
N 43 HR	Må Egil	14	Kondemnert
N 48 HR	Må Thor	13	Kondemnert
N 52 HR	Må Elefant	09	Kondemnert
N 54 HR	6/å Astrid	05	Ophugget

Færkostens			bygge- år	Hvorfor utgått	
merke	art og navn				
N	67	HR	Må Aslaug	?	Kon demnert
N	68	HR	Må Favorit	14	Kon demnert
N	71	HR	Må Terje	14	Kon demnert
N	73	HR	8/a Anna	19	Utgår som merkepl. fiskefarkost
N	96	HR	Må Prøven	05	Kon demnert
N	115	HR	Må Kalle	17	Forlist
N	131	HR	Mk Falkhætten	17	Forlist
N	132	HR	Må Prøven	14	Forlist
N	136	HR	Må Helmer	11	Ophugget
N	160	HR	Må Solveig	14	Kon demnert
N	162	HR	Må Vidar	26	Utgår som merkepl. fiskefarkost
N	13	HL	Ms Hilda	09	Kon demnert
N	37	HL	10/a —	02	Utgår som merkepl. fiskefarkost
N	43	HL	10/a —	07	Utgår som merkepl. fiskefarkost
N	51	HL	Må Fiks	13	Kon demnert
N	52	HL	Må Terje	17	Kon demnert
N	56	HL	10/a	06	Kon demnert
N	58	HL	10/a —	13	Kon demnert
N	72	HL	Må Rappen	18	Kon demnert
N	74	HL	Mk Brødrene	11	Ophugget
N	100	HL	Må Trofast	18	Kon demnert
N	113	HL	Mk Silden	19	Kon demnert
N	114	HL	Må Snøgg	28	Kon demnert
N	116	HL	Må Skarven	20	Kon demnert
N	116	HL	Ms Hilen	24	Kon demnert
N	8	K	Ss Hulda	09	Ophugget
N	9	K	Ms Pelikan	21	Ophugget
N	10	K	Må Troid	15	Ophugget
N	15	K	Må Sparten	16	Forlist
N	17	K	Ms Aslaug	13	Forlist
N	24	K	Ma Glimt	24	Forlist
N	8	LS	Må Fart	18	Forlist
N	12	LS	Ms Havellen	16	Forlist
N	15	LS	Mk Glimt	20	Forlist
N	24	LS	Ms Magnhild	14	Forlist
N	25	LS	8/a —	08	Kon demnert
N	29	LS	Ms Sortland	03	Kon demnert
N	31	LS	Ms Fortuna	15	Forlist
N	37	LS	Mk Stabil	24	Forlist
N	40	LS	Må Snøgg	23	Utransjert
N	44	LS	Mk Kvik	19	Forlist
N	13	LR	Må Rappen	11	Utgår som merkepl. fiskefarkost
N	21	LR	Må Odd	26	Utransjert
N	35	LR	Ms Arnok	21	Utgår som merkepl. fiskefarkost
N	37	LR	10/a Nvgård	09	Utransjert
N	2	LF	Mk Brødrene	07	Ophugget
N	3	LF	Ms Luna	17	Forlist
N	18	LF	Må Grei	16	Kon demnert
N	34	LF	Ms Brødrene	10	Forlist
N	48	LF	Ms Paula	11	Ophugget
N	65	LF	Ms Valrosen	03	Ophugget
N	27	L	Må Magda	15	Kon demnert
N	47	L	Så Brødrene	03	Kon demnert
N	51	L	Mk Gideon	15	Utransjert

Farkostens			bygge- år	Hvorfor utgått
merke	art og navn			
N 58 L	Ms Måværtjord		08	Kondemnert
N 59 L	Mk Leif		12	Kondemnert
N 63 L	Må Ragnar		14	Kondemnert
N 64 L	8/å Kvik		07	Kondemnert
N 65 L	8/å Perlen		06	Kondemnert
N 66 L	Må Tryg		20	Kondemnert
N 67 L	Må Waterman		16	Kondemnert
N 70 L	8/å Gjød		01	Kondemnert
N 72 L	8/å Terje Viken		16	Kondemnert
N 74 L	Må Ravn		15	Kondemnert
N 78 L	Må Alpen		00	Kondemnert
N 79 L	Må Delfinen		26	Kondemnert
N 88 L	8/å —		07	Kondemnert
N 89 L	10/å Pilen		00	Kondemnert
N 94 L	8/å Glimt		08	Kondemnert
N 97 L	Må Kvik		24	Kondemnert
N 102 L	Må Kvik		24	Kondemnert
N 106 L	Ms Sonja		12	Kondemnert
N 108 L	Må Prøven		24	Kondemnert
N 113 L	Ms Fiskeren		?	Kondemnert
N 115 L	Ma Defender		25	Utgår som merkepl. fiskefarkost
N 137 L	Må Forsøk		23	Kondemnert
N 137 L	Må Fangst		29	Kondemnert
N 138 L	Må Rappen		24	Kondemnert
N 145 L	Må Sjøliv		20	Kondemnert
N 146 L	Må Brødrene		25	Kondemnert
N 157 L	Må Laksen		19	Kondemnert
N 160 L	Mk Håpet		16	Kondemnert
N 181 L	Må Magda		15	Kondemnert
N 32 LN	Mk Alm		19	Forlist
N 59 LN	Må Rap		08	Utransjert
N 83 LN	8/å —		14	Utransjert
N 90 LN	Må Håkon		?	Forlist
N 92 LN	10/å —		22	Utgår som merkepl. fiskefarkost
N 106 LN	Må Ness		20	Utgår som merkepl. fiskefarkost
N 147 LN	Må Bølgen		19	Utgår som merkepl. fiskefarkost
N 148 LN	Mk Bjarne		16	Utgår som merkepl. fiskefarkost
N 13 ME	Mk Spero		18	Utgår som merkepl. fiskefarkost
N 15 ME	Ms Fiskaren		14	Kondemnert
N 24 ME	Mk Queen Elisabet		13	Utransjert
N 31 ME	Mk Ratafjell		19	Forlist
N 33 ME	8/å —		19	Utgår som merkepl. fiskefarkost
N 41 ME	Så Sjøgutten		13	Utgår som merkepl. fiskefarkost
N 43 ME	Mk Inga		13	Utgår som merkepl. fiskefarkost
N 46 ME	Mk Olga		10	Utgår som merkepl. fiskefarkost
N 50 ME	Ms Urda		05	Forlist
N 54 ME	Ms Brødrene		17	Utgår som merkepl. fiskefarkost
N 55 ME	Ms Streif		15	Kondemnert
N 60 ME	Mk Hamak		20	Utgår som merkepl. fiskefarkost
N 64 ME	Må Trygg		15	Utgår som merkepl. fiskefarkost
N 82 ME	Ms Lykken		14	Forlist
N 91 ME	Må Snøgg		31	Utgår som merkepl. fiskefarkost
N 92 ME	8/å Julius		15	Utgår som merkepl. fiskefarkost

Farkostens			bygge- år	Hvorfor utgått
merke	art og navn			
N 95	ME	Må Pii	16	Ophugget
N 98	ME	Må Thor	19	Utgår som merkepl. fiskefarkost
N 10	MS	Ms Brandt	18	Utgår som merkepl. fiskefarkost
N 16	MS	Må Hindenburg	18	Kondemnert
N 16	MS	10/å —	14	Kondemnert
N 17	MS	Mk Terje Viken	13	Utgår som merkepl. fiskefarkost
N 55	MS	10/å —	12	Utgår som merkepl. fiskefarkost
N 59	MS	Ms Røstad	10	Kondemnert
N 66	MS	Ms Sjøliv	15	Kondemnert
N 77	MS	Mk Vandliljen	09	Forlist
N 103	MS	10/å —	10	Utgår som merkepl. fiskefarkost
N 108	MS	Må Sport	19	Forlist
N 113	MS	8/å Petromine	12	Ophugget
N 141	MS	8/å —	06	Utgår som merkepl. fiskefarkost
N 162	MS	8/å —	?	Kondemnert
N 5	NA	Mk Mor	93	Utgår som merkepl. fiskefarkost
N 17	NA	Må Fram	20	Utransjert
N 30	NA	6/å —	11	Utransjert
N 47	NA	Mk Fram	28	Utransjert
N 49	NA	6/å —	18	Utgår som merkepl. fiskefarkost
N 51	NA	Må Fram	26	Utransjert
N 62	NA	Ms Thor	12	Forlist
N 8	NF	8/å Fram	25	Utransjert
N 10	NF	Ms Astrid	12	Utransjert
N 11	NF	Ms Hopen	15	Ophugget
N 21	NF	12/å Anna	17	Utgår som merkepl. fiskefarkost
N 34	NF	8/å Håpet	96	Utgår som merkepl. fiskefarkost
N 38	NF	12/å Sjøfuglen	10	Utransjert
N 49	NF	12/å Laksen	04	Utgår som merkepl. fiskefarkost
N 76	NF	8/å Strandli	26	Utgår som merkepl. fiskefarkost
N 79	NF	Ms Einar	22	Ophugget
N 2	NR	Ms Granen	12	Utransjert
N 5	NR	Må Sneppe	?	Ophugget
N 6	NR	Ms Hein	15	Ophugget
N 10	NV	Må Brødrene	63	Kondemnert
N 12	NV	Ms Hanna	14	Ophugget
N 16	NV	Må Rappen	08	Kondemnert
N 20	NV	Ms Kamp	28	Utgår som merkepl. fiskefarkost
N 22	NV	Må Preven	16	Ophugget
N 37	NV	Må Indstø	17	Kondemnert
N 42	NV	10/å Torgrim	12	Kondemnert
N 44	NV	Må Luri	15	Utgår som merkepl. fiskefarkost
N 47	NV	Må Tor	01	Utransjert
N 54	NV	Må —	14	Utransjert
N 70	NV	Må Olaf	13	Kondemnert
N 81	NV	Mk Ragnhild	10	Utgår som merkepl. fiskefarkost
N 83	NV	Ma Forsøk	?	Kondemnert
N 2	R	Ms Hilda	18	Utransjert
N 6	R	Ms Havalla	04	Utgår som merkepl. fiskefarkost
N 15	R	Må —	29	Forlist
N 25	R	Må Skarv	90	Ophugget
N 33	R	Mk Berna	18	Forlist
N 40	R	Ms Vally	13	Utgår som merkepl. fiskefarkost



Farkostens			bygge- år	Hvorfor utgått
merke	art og navn			
N 64 R	Må Lyu		14	Utgår som merkepl. fiskefarkost
N 103 R	Ms Røvena		29	Forlist
N 107 R	Må Bølgen		92	Forlist
N 122 R	Må Draugen		29	Forlist
N 14 RT	Må Ariel		15	Ophugget
N 17 RT	Ms Prøven		14	Utransjert
N 36 RT	Må Sabben		29	Forlist
N 3 SL	Ms Kapella		04	Ophugget
N 8 SL	Må Leif		31	Utgår som merkepl. fiskefarkost
N 18 SL	Mj Presto		75	Utgår som merkepl. fiskefarkost
N 21 SL	Ms Agnes		09	Ophugget
N 22 SL	Må Rap		20	Forlist
N 18 SD	8/å —		14	Utgår som merkepl. fiskefarkost
N 25 SD	Ms Dianna		10	Ophugget
N 26 SD	Må Tidemann		02	Ophugget
N 38 SD	Må Tryg		18	Utgår som merkepl. fiskefarkost
N 40 SD	Ms Aktiv		10	Ophugget
N 41 SD	Må Stamsund		14	Utgår som merkepl. fiskefarkost
N 31 SO	Ms Bølgen		14	Kondemnert
N 45 SO	Må Reinsnesø		17	Kondemnert
N 53 SO	Må Øverland		?	Kondemnert
N 68 SO	Må Jarl		14	Kondemnert
N 3 SS	Mk Sigfrid		03	Kondemnert
N 17 SS	Mk Signal		17	Utgår som merkepl. fiskefarkost
N 20 SG	10/å —		11	Kondemnert
N 21 SG	Mj Kristine		07	Kondemnert
N 22 SG	10/å —		11	Utgår som merkepl. fiskefarkost
N 26 SG	10/å —		02	Utgår som merkepl. fiskefarkost
N 43 SG	Ms Rap		22	Kondemnert
N 61 SG	Ms Snøg		18	Kondemnert
N 94 SG	Må Jens		30	Utgår som merkepl. fiskefarkost
N 4 SF	Ms Gideon		14	Forlist
N 21 SF	Så —		05	Utransjert
N 54 SF	Må Flugt		15	Kondemnert
N 59 SF	Må Breittind		06	Utgår som merkepl. fiskefarkost
N 10 TS	Må Rap		15	Forlist
N 12 TS	12/å —		02	Ophugget
N 13 TS	8/å Dines		03	Utgår som merkepl. fiskefarkost
N 15 TS	8/å —		03	Kondemnert
N 16 TS	8/å —		03	Forlist
N 19 TS	Må Rap		26	Utgår som merkepl. fiskefarkost
N 22 TS	Må Liv		14	Utransjert
N 26 TS	Må Rollo		20	Ophugget
N 29 TS	8/å —		03	Utgår som merkepl. fiskefarkost
N 33 TS	Må Ulken		23	Utgår som merkepl. fiskefarkost
N 37 TS	Må Rap		16	Utgår som merkepl. fiskefarkost
N 42 TS	Må Rap		20	Forlist
N 43 TS	Må Snøgg		21	Utransjert
N 51 TS	Må Sjøliv		26	Utgår som merkepl. fiskefarkost
N 52 TS	Må Uræd		19	Utransjert
N 54 TS	Må Sterkoder		25	Utgår som merkepl. fiskefarkost
N 8 T	Ms Sæbjørn		16	Ophugget
N 31 T	10/å —		15	Forlist

Farkostens			Hvorfor utgått	
merke	art og navn	bygges- år		
N 35	T	Må Aron	19	Utgår som merkepl. fiskefarkost
N 47	T	Må Ulabrand	13	Utgår som merkepl. fiskefarkost
N 55	T	Må Populær	27	Utgår som merkepl. fiskefarkost
N 72	T	Ms Gjøa	09	Utgår som merkepl. fiskefarkost
N 73	T	Må Arne	15	Utgår som merkepl. fiskefarkost
N 73	T	Må Margot	00	Utgår som merkepl. fiskefarkost
N 81	T	Må Konrad	02	Forlist
N 83	T	Må Tryg	15	Ophugget
N 86	T	Må Thor	25	Utransjert
N 134	T	Må Prøven	13	Utransjert
N 139	T	8/å —	00	Forlist
N 148	T	Må Kobben	20	Utransjert
N 2	TN	Mk Grei	14	Kondemnert
N 13	TN	Må —	16	Kondemnert
N 20	TN	Må —	?	Kondemnert
N 21	TN	Må Fuglen	27	Kondemnert
N 26	TN	Ms Forsøket	12	Utgår som merkepl. fiskefarkost
N 28	TN	Ms Skjold	06	Kondemnert
N 30	TN	Må Ingolf	10	Kondemnert
N 32	TN	Må Maia	10	Kondemnert
N 43	TN	Må Småen	15	Kondemnert
N 45	TN	Må Havpust	25	Kondemnert
N 46	TN	Må Julius	07	Kondemnert
N 56	TN	Må Knappen	?	Utgår som merkepl. fiskefarkost
N 7	TF	Mk Polarlys	11	Utransjert
N 9	TF	Ms Asta	14	Utransjert
N 11	TF	8/å Laksen	12	Utransjert
N 13	TF	Må Jørgen	26	Utgår som merkepl. fiskefarkost
N 26	TF	Må Rap	15	Utransjert
N 37	TF	Må Express	15	Utransjert
N 39	TF	8/å —	12	Utransjert
N 40	TF	8/å —	14	Utransjert
N 41	TF	Må Skrovkjøs	12	Utransjert
N 42	TF	10/å —	10	Utransjert
N 43	TF	10/å —	20	Utransjert
N 47	TF	Må Laksen	24	Utransjert
N 48	TF	10/å —	12	Utransjert
N 50	TF	Må Jenny	24	Utransjert
N 51	TF	8/å —	08	Utransjert
N 52	TF	8/å —	06	Utransjert
N 55	TF	8/å Anna	12	Utransjert
N 60	TF	10/å Lind	11	Utransjert
N 66	TF	8/å Elend	14	Utransjert
N 76	TF	8/å —	08	Utransjert
N 80	TF	Må Terje	27	Utransjert
N 81	TF	Ms Wiking	08	Utransjert
N 83	TF	8/å Finn	13	Utransjert
N 84	TF	8/å Sigrid	01	Utransjert
N 89	TF	8/å Skreien	03	Utransjert
N 89	TF	Ms Skreien	03	Utransjert
N 107	TF	Må Erna	17	Utransjert
N 110	TF	Må Pilen	15	Utransjert
N 116	TF	10/å Liv	09	Utransjert

Farkostens			Hvorfor utgått
merke	art og navn	bygge- år	
N 122 TF	Må Skarven	16	Utransjert
N 126 TF	Må Kvik	27	Sunket
N 130 TF	Må Ronald	26	Utransjert
N 131 TF	Må Gunnar	11	Utransjert
N 2 V	Ms Snar	11	Kondemnert
N 35 V	Ms Maud	07	Utransjert
N 39 V	Må Teisten	18	Kondemnert
N 69 V	Må Bravo	10	Utransjert
N 75 V	Ms Tordenskjold	08	Forlist
N 77 V	Ms Snefrid	10	Ophugget
N 81 V	Ms Gjøa	07	Kondemnert
N 88 V	8/å —	99	Kondemnert
N 90 V	Må —	19	Utransjert
N 91 V	Må Snøgg	12	Kondemnert
N 93 V	8/å —	02	Kondemnert
N 97 V	Må Falken	20	Kondemnert
N 101 V	Må Teisten	16	Utransjert
N 110 V	Må Blakken	17	Utgår som merkepl. fiskefarkost
N 113 V	Må Øretten	14	Utgår som merkepl. fiskefarkost
N 121 V	8/å —	11	Kondemnert
N 128 V	Må Brettesnes	16	Utransjert
N 147 V	Ms Tru	15	Kondemnert
N 157 V	Må Legal	11	Kondemnert
N 173 V	Må Nor	22	Utgår som merkepl. fiskefarkost
N 178 V	Må Rappen	22	Sunket
N 179 V	Mk Sardin	13	Utgår som merkepl. fiskefarkost
N 183 V	8/å —	04	Kondemnert
N 188 V	Ms Forsøk	23	Kondemnert
N 229 V	Må Mølja	12	Kondemnert
N 252 V	Ms Sleipner	28	Utransjert
N 256 V	Ms Dagny	12	Kondemnert
N 268 V	Ms Union	29	Utgår som merkepl. fiskefarkost
N 295 V	Må Snøgg	29	Utransjert
N 10 VB	Ms Leiken	11	Forlist
N 17 VB	Må Prøven	21	Ophugget
N 25 VN	Må —	28	Ophugget
N 13 VA	Må Sverre	20	Ophugget
N 28 VA	Må Viking	16	Ophugget
N 47 VA	Ms Fangst	13	Utgår som merkepl. fiskefarkost
N 49 VA	Ms Rolf	05	Utransjert
N 75 VA	10/å —	08	Ophugget
N 78 VA	Mk Aslaug	10	Sunket
N 79 VA	10/å Aslaug	10	Ophugget
N 90 VA	Må Jakob	21	Utgår som merkepl. fiskefarkost
N 92 VA	Må Pil	20	Utgår som merkepl. fiskefarkost
N 97 VA	8/å —	09	Utgår som merkepl. fiskefarkost
N 100 VA	Mk Frithjof	89	Utgår som merkepl. fiskefarkost
N 100 VA	Må Salo	20	Utgår som merkepl. fiskefarkost
N 104 VA	Må Glimt	20	Utgår som merkepl. fiskefarkost
N 133 VA	Mk Sjøfuglen	91	Sunket
N 136 VA	Ms Gjøa	93	Utransjert
N 142 VA	Ms Tasso	10	Ophugget
N 18 VF	Må Favorit	14	Forlist

Farkostens			bygge- år	Hvorfor utgått
merke	art og navn			
N	5 VS	Ms Idun	12	Kondemnert
N	12 VS	Ms Pilen	16	Kondemnert
N	14 VS	Ms Sjøfuglen	10	Kondemnert
N	18 VS	Mk Magnus	19	Forlist
N	32 VS	10/å —	08	Kondemnert
N	46 VS	Må Snar	17	Kondemnert
N	14 VK	Ms Pilen	15	Utransjert
N	15 VK	Ms —	14	Utransjert
N	18 VK	Må Sterk	?	Utransjert
N	30 VK	10/å —	08	Utransjert
N	33 VK	8/å —	18	Utransjert
N	36 VK	8/å —	07	Ophugget
N	36 VK	Må —	12	Utransjert
N	4 VR	Ms Alken	19	Kondemnert
N	45 VR	Ms Rolf	10	Ophugget
N	68 VR	10/å —	10	Kondemnert
N	77 VR	8/å —	10	Utransjert
N	88 VR	Ms Levahn	10	Utransjert
N	121 VR	Ms Liv	26	Ophugget
N	130 VR	Må —	27	Utransjert
N	11 Ø	Mk Bankfisken	16	Forlist
N	12 Ø	Ms Brødrene	29	Forlist
N	29 Ø	Ms Jærv	11	Forlist
N	68 Ø	Ms Sjøulk	22	Ophugget
N	71 Ø	Må Blåkvalen	22	Forlist
N	84 Ø	Ms Svalen	14	Forlist
N	93 Ø	Må Havdur	26	Kondemnert
NT	2 S	Ms Thor	05	Utransjert
NT	1 F	Ms Skreien	08	Kondemnert
NT	3 F	Ms Vern	14	Kondemnert
NT	5 F	Må Fram	00	Kondemnert
NT	8 F	Må Ølvær	10	Ophugget
NT	9 F	Ms Bøle	14	Kondemnert
NT	13 F	Må Fiskeren	09	Kondemnert
NT	20 F	Må Forsøk	21	Kondemnert
NT	21 F	Må Bølgen	10	Kondemnert
NT	22 F	Ms Alken	?	Kondemnert
NT	23 F	Ms Forsøket	15	Kondemnert
NT	23 F	Må Trygg	31	Forlist
NT	28 F	Ms Teddy	05	Kondemnert
NT	41 F	Ms Terje	14	Kondemnert
NT	44 F	Ms Nora	05	Ophugget
NT	47 F	Må Frigg	04	Utgår som merkepl. fiskefarkost
NT	48 F	Mk Hydrografen	17	Kondemnert
NT	51 F	Ms Emma	?	Kondemnert
NT	53 F	Mk Varden	21	Forlist
NT	55 F	8/å Anna	80	Utransjert
NT	65 F	Må Stabil	24	Forlist
NT	71 F	Må Pil	24	Kondemnert

Farkostens			bygge- år	Hvorfor utgått
merke	art og navn			
NT 75 F	Må Lerka		28	Kondemnert
NT 92 F	Må Pillot		?	Forlist
NT 12 FS	Ms Håbet		?	Utransjert
NT 57 FS	Må Johan		17	Forlist
NT 6 FA	Mk Hauken		05	Ophugget
NT 11 FA	Må Tryg		05	Ophugget
NT 20 FA	Må Perfekt		21	Utransjert
NT 25 FA	Ms Svanen		09	Ophugget
NT 35 FA	Ms Arnfinn		10	Ophugget
NT 38 FA	Må Fram 2		18	Utgår som merkepl. fiskefarkost
NT 4 G	8/å —		06	Ophugget
NT 9 G	Må Breifot		06	Ophugget
NT 11 G	8/å Sandra		02	Utransjert
NT 16 G	8/å Proven		14	Kondemnert
NT 20 G	Må Adri		?	Kondemnert
NT 21 G	8/å —		13	Kondemnert
NT 26 G	8/å Vigleik		14	Utransjert
NT 27 G	Så Sigrid		04	Kondemnert
NT 31 G	Må Stormfuglen		14	Forlist
NT 32 G	Må Lise		17	Utransjert
NT 16 K	Mk Røsfjord		81	Forlist
NT 48 K	Ss Marie		03	Ophugget
NT 55 K	Må —		12	Utransjert
NT 18 LA	Må Togo		19	Forlist
NT 19 LA	6/å Meka		10	Havarert
NT 27 LA	8/å —		16	Utgår som merkepl. fiskefarkost
NT 55 LA	Mk Toft		15	Forlist
NT 2 NR	Mk Lom		16	Utgår som merkepl. fiskefarkost
NT 4 NR	Må Hilda		03	Utgår som merkepl. fiskefarkost
NT 22 NR	Ms Njord		27	Utgår som merkepl. fiskefarkost
NT 29 NR	Ms Barden		09	Ophugget
NT 33 NR	Ms Gudrun		10	Utransjert
NT 48 NR	Må Per		10	Ophugget
NT 69 NR	Ms Tordenskjold		13	Ophugget
NT 80 NR	Må Helga		04	Utgår som merkepl. fiskefarkost
NT 81 NR	Mk Flyndra		09	Utgår som merkepl. fiskefarkost
NT 82 NR	Ms Ebba		10	Utgår som merkepl. fiskefarkost
NT 86 NR	8/å Marie		87	Ophugget
NT 103 NR	Må Vägen		00	Havarert
NT 1 O	Mk Lovise		14	Utgår som merkepl. fiskefarkost
NT 2 O	Må Grei		97	Forlist
NT 3 O	Ms Løven		05	Ophugget
NT 4 O	Ms Valkyrien		11	Ophugget
NT 9 O	8/å Svanen		90	Ophugget
NT 12 O	Må —		09	Utgår som merkepl. fiskefarkost
NT 13 O	Ms Michelsen		06	Ophugget
NT 22 O	Ms Signal		07	Forlist
NT 27 O	Må Jakob		10	Utransjert
NT 31 O	Må Teisten		12	Utransjert
NT 35 O	Må Fiskeren		16	Utgår som merkepl. fiskefarkost
NT 41 O	Må Grei		?	Ophugget
NT 11 V	Må Perfekt		17	Utransjert
NT 13 V	Ms Proven		14	Utransjert

Farkostens			bygge- år	Hvorfor utgått
merke	art og navn			
NT 23 V	Må Lillegrei		12	Utransjert
NT 30 V	Ms Herol		10	Forlist
NT 49 V	Ms Marie		07	Forlist
NT 63 V	Ms Duen		05	Utransjert
NT 66 V	Ms Delfin		06	Utransjert
NT 68 V	Må Kobben		12	Utransjert
NT 71 V	Ss Gunnar		06	Utransjert
NT 74 V	Må Tormo		18	Forlist
NT 85 V	Ms Brødrene		11	Utransjert
NT 90 V	Må Ulabrand		06	Utransjert
NT 91 V	Må Rap I		28	Utransjert
NT 105 V	Ms Rap		06	Utransjert
NT 109 V	Må Argus		06	Utransjert
NT 117 V	8/å —		16	Utransjert
NT 119 V	Ms Kvendulf		14	Utransjert
NT 120 V	Ms Bergliot		07	Utransjert
NT 121 V	Mk Hjordis		04	Utransjert
NT 122 V	Ms Tordenskjold		13	Utransjert
NT 126 V	8/å —		14	Utransjert
NT 135 V	8/å —		07	Utransjert
NT 139 V	Ms Napoleon		90	Utransjert
NT 147 V	Må Sjøfuglen		?	Utransjert
NT 149 V	Mk Sigurd		05	Utransjert
NT 149 V	Må Walborg		10	Utransjert
NT 154 V	Må Lykken		14	Kondemmert
NT 155 V	8/å —		06	Utransjert
NT 159 V	8/å —		09	Utransjert
NT 163 V	Mk Marie		17	Utransjert
NT 164 V	Må Arne		10	Utransjert
NT 165 V	Må Knapp		12	Utransjert
NT 173 V	Må Fram		?	Utgår som merkepl. fiskefarkost
NT 173 V	Må —		16	Utransjert
NT 195 V	Må Fiskaren		16	Utransjert
NT 196 V	Må Sabb I		18	Utransjert
NT 199 V	Må Fiskeren		28	Utransjert
NT 210 V	Ms Mira		08	Utransjert
NT 220 V	Må Silla		25	Utransjert
ST 4 T	Ms Vally		06	Utgår som merkepl. fiskefarkost
ST 38 T	Mk Jofre		15	Forlist
ST 61 T	Ms Heinsa		21	Utgår som merkepl. fiskefarkost
ST 63 T	Ms Ara		09	Utgår som merkepl. fiskefarkost
ST 71 T	Mk Norma		19	Forlist
ST 8 AA	Ss Leven		?	Ophugget
ST 23 AA	Sk Avance		80	Forlist
ST 28 AA	8/å —		11	Utgår som merkepl. fiskefarkost
ST 29 AA	4/å —		10	Utransjert
ST 30 AA	8/å —		10	Ophugget
ST 34 AA	Må Haringen		?	Utgår som merkepl. fiskefarkost
ST 38 AA	8/å —		12	Utgår som merkepl. fiskefarkost

Farkostens				bygge- år	Hvorfor utgått
märke	art og navn				
ST	39	AA	8/å —	11	Utgår som merkepl. fiskefarkost
ST	41	AA	8/å —	20	Utgår som merkepl. fiskefarkost
ST	42	AA	8/å —	09	Utgår som merkepl. fiskefarkost
ST	43	AA	8/å —	10	Utgår som merkepl. fiskefarkost
ST	53	AA	8/å —	19	Utgår som merkepl. fiskefarkost
ST	59	AA	Må —	18	Utgår som merkepl. fiskefarkost
ST	3	A	Ms Bergljot	89	Utgår som merkepl. fiskefarkost
ST	7	A	Mk Minnie	?	Utgår som merkepl. fiskefarkost
ST	8	A	Mk Odd	16	Utransjert
ST	23	A	Må —	19	Utgår som merkepl. fiskefarkost
ST	11	B	Mk Kanon	11	Forlist
ST	16	B	6/å Rolf	05	Utransjert
ST	26	B	Ms Polar	08	Ophugget
ST	27	B	Mk Bøvågen	84	Utgår som merkepl. fiskefarkost
ST	28	B	Mk Aksel	14	Sunket
ST	1	BT	Må Orpella	16	Havarent
ST	5	F	Må Filfjord	14	Forlist
ST	10	F	Ms Leif	10	Ophugget
ST	35	F	Mk Sverre	06	Ophugget
ST	43	F	Mk Harald	16	Forlist
ST	2	G	Mk Kårstjord	23	Utgår som merkepl. fiskefarkost
ST	3	G	Ms Ella	13	Utgår som merkepl. fiskefarkost
ST	12	HM	Mk Justin	15	Utgår som merkepl. fiskefarkost
ST	13	HM	Må Kvik	11	Ophugget
ST	17	HM	Ms Standard	03	Forlist
ST	18	HM	Ss Nordstjernen	00	Forlist
ST	20	HM	Ss Avance	02	Kondemnert
ST	21	HM	Ss Marie	00	Kondemnert
ST	22	HM	Ss Krysseren	00	Kondemnert
ST	23	HM	Sk Brødrene	97	Forlist
ST	24	HM	Sk Hebe	90	Kondemnert
ST	25	HM	Sk Solon	08	Kondemnert
ST	40	HM	Må Herodes	00	Utransjert
ST	45	HM	Må Lyng	?	Kondemnert
ST	11	J	Ms Erlen	13	Kondemnert
ST	19	J	Mk Melsten	18	Utgår som merkepl. fiskefarkost
ST	55	J	Må Fram	95	Kondemnert
ST	14	K	10/å —	75	Utgår som merkepl. fiskefarkost
ST	29	K	Mk Fremad	07	Utransjert
ST	90	K	8/å —	?	Utransjert
ST	2	NF	Sjonning	00	Utransjert
ST	4	NF	Mk Agder	11	Utransjert
ST	17	NF	Ms Urd	10	Forlist
ST	19	NF	Mk Marie	16	Utransjert
ST	28	NF	Ms Hindenburg	10	Utransjert
ST	40	NF	Må Viking	?	Utgår som merkepl. fiskefarkost
ST	41	NF	Mk Kåre	17	Utgår som merkepl. fiskefarkost
ST	52	NF	Ms Vanora	12	Utransjert
ST	71	NF	Ms Fremskridt	08	Utransjert
ST	73	NF	Mk Freidig	11	Utransjert
ST	78	NF	Ms Simra	11	Utransjert
ST	86	NF	Ms Brødrene	15	Utransjert
ST	87	NF	Ms Stanley	92	Ophugget

Farkostens			Hvorfor utgått
merke	art og navn	bygge- år	
ST 139 NF	Ms Terje	08	Utransjert
ST 140 NF	Ms Alfa	12	Utransjert
Si 170 NF	8/å —	10	Utransjert
ST 255 NF	Må Lille Rap	13	Utransjert
ST 267 NF	6/å —	08	Utransjert
ST 296 NF	Ms Ulabrand	14	Utransjert
ST 299 NF	Ms Olea	09	Utransjert
ST 361 NF	Må Skog	20	Utransjert
ST 386 NF	Mk Odin	15	Utgår som merkepl. fiskefarkost
ST 2 OR	6/å —	08	Forlist
ST 6 OR	Mk Olaf	29	Forlist
ST 14 R	Må Prøven	05	Havarert
ST 28 R	Ms Leoparden	90	Forlist
ST 56 R	6/å Ulabrand	05	Ophugget
ST 16 SD	Må Snorre	12	Utransjert
ST 22 SD	8/å —	14	Ophugget
ST 24 SD	Må Rap	14	Ophugget
ST 27 SD	10/å —	01	Ophugget
ST 32 SD	8/å —	?	Utransjert
ST 47 SD	Må Roald	30	Utgår som merkepl. fiskefarkost
ST 6 SB	10/å —	?	Ophugget
ST 7 SB	10/å —	06	Utransjert
ST 13 SB	Ms Elida	09	Utransjert
ST 19 SB	Ms Varøy	10	Forlist
ST 1 SN	Mk Hardangerfjord I	17	Forlist
ST 2 SN	Ms Svalen	?	Utransjert
ST 7 SN	Ms Fremtiden	12	Ophugget
ST 11 SN	Ms Reidar	?	Ophugget
ST 21 SN	Mk Valmøy	?	Forlist
ST 32 SN	Ms Arken	12	Utgår som merkepl. fiskefarkost
ST 69 SN	Ms Asp	?	Ophugget
ST 3 S	Mk Havskåren	09	Ophugget
ST 13 S	Ms Laksen	08	Utransjert
ST 22 S	Mk Kap Nor	?	Forlist
ST 62 S	Sa —	07	Utransjert
ST 91 S	Ms Arild	11	Utransjert
ST 108 S	Sa Palmen	06	Utgår som merkepl. fiskefarkost
ST 6 SF	Mk Storfjord	15	Utransjert
ST 13 SF	Mk Hammersund	10	Utgår som merkepl. fiskefarkost
ST 24 SF	Må Grei	25	Forlist
ST 58 SF	Mk Polaris	15	Forlist
ST 121 SF	Mk Nansen	07	Utgår som merkepl. fiskefarkost
ST 137 SF	8/å —	12	Utransjert
ST 151 SF	Ss —	10	Utransjert
ST 162 SF	Må Havblik	?	Utransjert
ST 188 SF	Ms Rapid	05	Ophugget
ST 6 V	6/å Solid	06	Utgår som merkepl. fiskefarkost
ST 10 Ø	Mk Aksel	11	Forlist
ST 34 Ø	Mk Sverre	07	Forlist
ST 36 Ø	Må Krabben	13	Forlist
ST 37 Ø	Må Lax	10	Kondemnert
ST 38 Ø	Må Odin	18	Forlist



Farkostens			bygge- år	Hvorfor utgått
merke	art og navn			
ST 40 Ø	Må Krim	22	Utgår som merkepl. fiskefarkost	
ST 78 Ø	Må Hindoo	?	Forlist	
M 9 A	Ms Sally	16	Utgår som merkepl. fiskefarkost	
M 50 A	D Von	07	Solgt til Finnland	
M 63 A	D Ulfstein	03	Forlist	
M 81 A	D Osnes	16	Utgår som merkepl. fiskefarkost	
M 106 A	Mk Brodd	08	Utransjert	
M 113 A	D Rapid	02	Solgt til Island	
M 127 A	Dk Driftig	13	Forlist i Hvitehavet 1931	
M 142 A	Ms Veslekari	17	Utgår som merkepl. fiskefarkost	
M 156 A	Dk Ishavet	16	Forlist i Hvitehavet 1931	
M 163 A	D Sigurd	01	Utgår som merkepl. fiskefarkost	
M 167 A	D Olaf	02	Solgt til Island	
M 171 A	D Gjendin	01	Utgår som merkepl. fiskefarkost	
M 179 A	Dk Polarhavet	16	Forlist i Hvitehavet mars 1928	
M 192 A	Må Pia	19	Utgår som merkepl. fiskefarkost	
M 193 A	D Vikingen	83	Forlist	
M 194 A	Mk Gungnir	23	Forlist i Hvitehavet 1933	
M 203 A	D Jarl	02	Ophugget	
M 203 A	Ms Viking	13	Utgår som merkepl. fiskefarkost	
M 213 A	Må Per	19	Utgår som merkepl. fiskefarkost	
M 229 A	Mk Nadodd	04	Utgår som merkepl. fiskefarkost	
M 233 A	Må Bjerg	22	Kondemnert	
M 248 A	Dk Ena	05	Solgt til ophugning	
M 255 A	Mk Ustetind	22	Forlist desember 1929	
M 282 A	D Veslemøy	17	Forlist i Hvitehavet 1922	
M 21 K	Mk Eos I	18	Utgår som merkepl. fiskefarkost	
M 26 K	Må Odd	22	Utgår som merkepl. fiskefarkost	
M 28 K	D Guldholm	65	Forlist	
M 47 K	Ms Bjørn	12	Utgår som merkepl. fiskefarkost	
M 49 K	Mk Ocean	06	Utgår som merkepl. fiskefarkost	
M 56 K	4/å —	02	Utransjert	
M 61 K	Må Kvik	20	Kondemnert	
M 69 K	Må Heldig	16	Kondemnert	
M 72 K	Må Sigurd	12	Utgår som merkepl. fiskefarkost	
M 113 K	Må —	20	Utgår som merkepl. fiskefarkost	
M 130 K	Må —	15	Kondemnert	
M 3 AE	Må Langset	15	Kondemnert	
M 7 AE	6/å Svanen	10	Kondemnert	
M 12 AE	Må Heros	96	Kondemnert	
M 38 AE	Mk Collen	77	Utgår som merkepl. fiskefarkost	
M 61 AE	Mk Normo	90	Kondemnert	
M 81 AE	Mk Glimt	08	Forlist	
M 85 AE	Ms Heim	07	Utgår som merkepl. fiskefarkost	
M 8 BL	Ås Bjørn	?	Forlist	
M 11 B	Mk Anker	17	Forlist	
M 30 B	Mk Tordenskjold	95	Kondemnert	
M 52 B	Mk Kampen	10	Utgår som merkepl. fiskefarkost	
M 60 B	Mk Solvang	08	Kondemnert	
M 77 B	Må Storm	?	Utgår som merkepl. fiskefarkost	

Farkostens			Hvorfor utgått
merke	art og navn	bygge- år	
M 125 B	Mk Forsøk	02	Utgår som merkepl. fiskefarkost
M 134 B	Mk Viggo	14	Forlist
M 135 B	Må Rap	87	Utransjert
M 154 B	4/a —	?	Havarert
M 161 B	4/a —	24	Utgår som merkepl. fiskefarkost
M 172 B	Mk Arne	14	Ophugget
M 198 B	Mk Onward I	82	Utgår som merkepl. fiskefarkost
M 199 B	Må Kvik	26	Kondemnert
M 204 B	Mk Sjøblomsten	05	Utransjert
M 233 B	Må Kap	00	Utgår som merkepl. fiskefarkost
M 240 B	Må Tryg	10	Utgår som merkepl. fiskefarkost
M 243 B	Må Hurtig	10	Kondemnert
M 262 B	Må Trafik	10	Ophugget
M 263 B	Må Freidig	02	Utransjert
M 270 B	Må Agder	12	Utransjert
M 32 BV	Må Glimt	?	Utransjert
M 44 BV	Ms Juni	12	Utransjert
M 52 BV	Må Hasting	92	Utransjert
M 63 BV	Må Bjarne	06	Utransjert
M 77 BV	8/a —	82	Utransjert
M 84 BV	10/a —	90	Utransjert
M 89 BV	Må Kvik	11	Utransjert
M 101 BV	Mk Verbena	93	Utgår som merkepl. fiskefarkost
M 123 BV	Ms Frantz	22	Forlist
M 145 BV	Mk Viking	?	Forlist
M 79 BS	Må Odin	15	Kondemnert
M 16 BU	Ms Brødrene	13	Utgår som merkepl. fiskefarkost
M 33 BU	Mk Svanen	09	Utgår som merkepl. fiskefarkost
M 2 D	Mk Einar	30	Forlist
M 9 D	Mk Njord	03	Utransjert
M 5 E	Mk Nordstjernen	14	Kondemnert
M 10 E	Må Gjøa	95	Kondemnert
M 34 E	Må Stanley	03	Kondemnert
M 75 E	Må Normann	01	Kondemnert
M 9 EE	Må Trygg	12	Forlist
M 20 FI	Ms Svanen	?	Forlist
M 7 F	Mk Moody	09	Kondemnert
V 9 F	Må Hildur	26	Kondemnert
M 33 F	Ms Gor	06	Utransjert
M 55 F	Må Rap	21	Kondemnert
M 58 F	6/a Kvik	06	Kondemnert
M 69 F	Må Von	14	Kondemnert
M 53 G	Må Staurnes	22	Forlist
M 4 GP	Ms Brødrene	11	Utgår som merkepl. fiskefarkost
M 5 GP	Må Sleipner	06	Kondemnert
M 9 GP	Må Hårskal	07	Utransjert
M 18 GP	Må Grønningen	23	Forlist
M 6 H	Mk Von	15	Forlist
M 44 H	Ms Stampen	15	Ophugget
M 54 H	Ms Nora	11	Forlist
M 57 H	Mk Von	14	Brent
M 73 H	Mk Geir	09	Forlist
M 99 H	Mk Von	12	Utransjert

Farkostens			bygge- år	Hvorfor utgått
merke	art og navn			
M 100	H	Mk Venus	10	Utransjert
M 104	H	Må —	?	Utgår som merkepl. fiskefarkost
M 107	H	Mk Merkur	16	Forlist
M 112	H	Mk Isfuglen	18	Forlist
M 122	H	Mk Harald	20	Forlist
M 136	H	Mk Napp	08	Utransjert
M 150	H	Mk Trio	17	Forlist
M 153	H	Mk Olaf	?	Ophugget
M 163	H	Mk Sjøblomsten	18	Utgår som merkepl. fiskefarkost
M 6	HD	Dk Jopeter	11	Forlist i Danskestrædet juli 1932
M 11	HD	Mk Kvitis	05	Forlist i Hvitehavet april 1930
M 14	HD	Mk Forsøk	26	Utgår som merkepl. fiskefarkost
M 20	HD	D Brodd	02	Utgår som merkepl. fiskefarkost
M 26	HD	Dk Isllys	16	Forlist
M 33	HD	Må Smekk	26	Utgår som merkepl. fiskefarkost
M 44	HD	Mk Wilson	18	Solgt til utlandet
M 50	HD	Må Strandemann	26	Forlist
M 4	HN	Ms Ternen	95	Havarert
M 23	HØ	Mk Enos	03	Forlist i Vesterisen april 1931
M 66	HØ	Mk Kap Flora I	19	Forlist i Hvitehavet
M 77	HØ	D Just	03	Forlist
M 117	HØ	Mk Solid	11	Forlist
M 130	HØ	Må Drægtig	80	Ophugget
M 136	HØ	Må Tenfjord	10	Utransjert
M 198	HØ	Mk Gløgg	14	Utransjert
M 199	HØ	Mk Ingolf	08	Kondemnert
M 296	HØ	Mk Trygg	23	Solgt til Island
M 333	HØ	Mk Eka	?	Kondemnert
M 103	HP	Mk Knut Vik	17	Solgt til Island
M 27	HU	Ms Snøgg	09	Utgår som merkepl. fiskefarkost
M 28	HU	Mk Brødrene	17	Utgår som merkepl. fiskefarkost
M 30	HU	Ms Express	07	Utgår som merkepl. fiskefarkost
M 33	HU	Mk Svein Jarl	12	Utgår som merkepl. fiskefarkost
M 36	HU	Må Trygg	07	Utransjert
M 39	HU	Ms Ruth	06	Kondemnert
M 46	HU	Ms Luva	12	Brent
M 59	HU	Må Trygg	16	Utgår som merkepl. fiskefarkost
M 63	HU	Må Trafik	19	Kondemnert
M 69	HU	Ms Terese	28	Utransjert
M 28	KD	Må Draugen I	03	Utgår som merkepl. fiskefarkost
M 51	KD	Må Fisk	13	Utransjert
M 3	N	Må Hiss	20	Utgår som merkepl. fiskefarkost
M 3	NA	Mk Olav Kyrre	10	Utransjert
M 17	NA	Må Lux	?	Utransjert
M 44	NA	Ms Kvik	00	Utransjert
M 60	NA	Må Fiskeren	00	Forlist
M 78	NA	Mk Nansen	01	Utransjert
M 81	NA	Må —	24	Utgår som merkepl. fiskefarkost
M 7	R	Må Leif	20	Utgår som merkepl. fiskefarkost
M 11	R	Må Hurtig	?	Forlist
M 42	S	Mk Ristesund	15	Utransjert
M 44	S	Må Håkon	02	Utransjert
M 58	S	Mk Sverre	19	Ophugget

Farkostens			Hvorfor utgått
merke	art og navn	bygge- år	
M 65 S	Mk Leif Erikson	11	Utransjert
M 112 S	Må Borgny	21	Utransjert
M 120 S	Mk Snøgg	08	Utransjert
M 19 SØ	Mk Skreien	00	Utgår som merkepl. fiskefarkost
M 25 SØ	Mk Vikatangen	90	Forlist
M 40 SØ	Mk Skjold	16	Forlist
M 47 SØ	Mk Fuglen	30	Utgår som merkepl. fiskefarkost
M 7 SJ	Ms Ragnhild	?	Utransjert
M 6 SV	Mk Gyda	18	Forlist
M 5 SH	Må Sjøliv	19	Utgår som merkepl. fiskefarkost
M 35 SH	Må Roll	94	Utgår som merkepl. fiskefarkost
M 49 SH	Mk Erling	11	Utransjert
M 25 SK	M Vatnefjord	?	Ophugget
M 2 SE	Øå Viking	04	Ophugget
M 6 SE	Mk Real	16	Ophugget
M 9 SE	Øå Thor	22	Utgår som merkepl. fiskefarkost
M 17 SA	Mk Normann	19	Brennt
M 30 SA	Mk Orion	03	Forlist
M 33 SA	Mk Von	20	Forlist
M 38 SA	Ms Måken	06	Utgår som merkepl. fiskefarkost
M 62 SA	Mk Grei	27	Brent
M 69 SA	Må Fiskeren	00	Utransjert
M 74 SA	Må Stille	00	Utransjert
M 84 SA	Ms Kvik	14	Havarert
M 12 T	Må Proven	10	Kondemnert
M 15 T	Må Leif	12	Kondemnert
M 27 T	Mk Glimt	09	Utgår som merkepl. fiskefarkost
M 79 T	Ms Proven	17	Kondemnert
M 14 U	Mk Leif	07	Kondemnert
M 21 U	Ms Ulf	12	Kondemnert
M 63 U	Mk Tommeliten	16	Utgår som merkepl. fiskefarkost
M 71 U	Må Troid	19	Utgår som merkepl. fiskefarkost
M 82 U	Må Tor	19	Brennt
M 82 U	Må Prøv	10	Forlist
M 10 VN	Ms Snøgg	20	Utgår som merkepl. fiskefarkost
M 19 VN	Ms Signal	08	Ophugget
M 25 VN	Må Kritik	25	Utgår som merkepl. fiskefarkost
M 32 VN	Mk Urædd	13	Utgår som merkepl. fiskefarkost
M 34 VN	Må Ekspres	26	Utgår som merkepl. fiskefarkost
M 3 VD	D Kvitøy	19	Forlist i Hvitehavet 1933
M 12 VD	Må Kvik	?	Utgår som merkepl. fiskefarkost
M 25 VE	Må Vatnefjord	14	Ophugget
M 35 VS	Mk Fram	20	Forlist
M 37 VS	Ms Von	?	Ophugget
M 4 VØ	Må Lun	24	Utgår som merkepl. fiskefarkost
M 5 VØ	Mk Albatros	11	Utransjert
M 2 V	Mk Von	16	Solgt til Island
M 26 V	Mk Tryg	13	Forlist
M 42 V	Mk Delfin	09	Forlist
M 66 V	Ms Ruggen	92	Forlist
M 79 V	Må Bonøf	18	Forlist
M 83 V	Ms Odd	?	Forlist
M 87 V	Må Snøgg	00	Utransjert

Farkostens			bygge- år	Hvorfor utgått
merke	art og navn			
M	91 V	D Vigrafjord	15	Forlist
M	97 V	Mk Kåre	16	Utransjert
M	5 VA	Må Thor	16	Utransjert
M	22 VA	Mk Hjort	25	Utgår som merkepl. fiskefarkost
M	24 VA	Må Star	22	Utgår som merkepl. fiskefarkost
M	56 VA	Må Lenin	00	Ophugget
M	62 VA	Må Fram	12	Ophugget
M	1 ØG	Må Turisten	21	Utgår som merkepl. fiskefarkost
M	6 ØG	Må Atle	17	Ophugget
M	9 ØG	Må Snøgg	14	Ophugget
M	21 ØG	Må Olav	14	Ophugget
M	3 Ø	Mk Reidulf	14	Ophugget
SF	4 F	D Havørnen	01	Solgt til Island
SF	5 F	D Nesodden	02	Solgt til Island
SF	7 F	Ss Viking	15	Forlist
SF	2 AL	Ms Strødingen	?	Utgår som merkepl. fiskefarkost
SF	3 AL	Mk Dovre	13	Forlist
SF	4 AL	Ms Lister I	?	Utgår som merkepl. fiskefarkost
SF	19 A	Ms Forsøk	11	Utransjert
SF	22 A	Ms Kristina	?	Forlist
SF	32 A	Ms Værø	06	Ophugget
SF	44 A	Må Sjøblomsten	?	Ophugget
SF	84 A	Må Fiskeren	?	Ophugget
SF	87 A	Ms Mira	09	Utgår som merkepl. fiskefarkost
SF	4 B	Ms Værøy	15	Forlist
SF	38 B	Ms Skreien	09	Utgår som merkepl. fiskefarkost
SF	53 B	Ms Agnes	00	Forlist
SF	65 B	Ms Vestmand	10	Forlist
SF	84 B	Må Håkon	03	Ophugget
SF	107 B	Ms Liv	09	Ophugget
SF	130 B	Må Agder	08	Ophugget
SF	147 B	8/å —	06	Utgår som merkepl. fiskefarkost
SF	160 B	Må Tryg	?	Ophugget
SF	26 D	Mk Argo	97	Utransjert
SF	27 D	Må Skrubben	00	Utransjert
SF	48 D	Må Alen	19	Ophugget
SF	51 D	Ms Daven	05	Ophugget
SF	57 D	Mk Draug	12	Ophugget
SF	63 D	Mk Gideon	08	Ophugget
SF	4 E	Mk Rolf	12	Ophugget
SF	6 E	Må Håkon	19	Ophugget
SF	7 E	Må Meteor	05	Ophugget
SF	11 E	Må Lyn	97	Ophugget
SF	15 E	Mk Transport	17	Havarert
SF	22 E	Må Ruth	10	Utgår som merkepl. fiskefarkost
SF	24 E	Mk Lefly	?	Havarert
SF	27 E	8/å —	?	Utransjert
SF	1 FD	Må Draug	15	Utransjert
SF	2 FD	Må Tryggvar	10	Utgår som merkepl. fiskefarkost

Farkostens			bygge- år	Hvorfor utgått
merke	art og navn			
SF 37	G	4/å —	12	Utgår som merkepl. fiskefarkost
SF 40	G	Ms Brisvik	12	Kondemnert
SF 74	G	Må Løven	80	Utgår som merkepl. fiskefarkost
SF 104	G	Må Alken	12	Forlist
SF 1	H	8/å Amundsen	28	Utgår som merkepl. fiskefarkost
SF 8	H	Må Harald	20	Ophugget
SF 2	I	Ms Bris	15	Utransjert
SF 9	I	Må Fram	?	Ophugget
SF 14	I	Må Mågen	?	Ophugget
SF 200	K	Mk Ternen	95	Kondemnert
SF 1	LV	Ms Flid	?	Brent
SF 8	LV	Ss Duen	08	Forlist
SF 1	L	Ms Fram	08	Utgår som merkepl. fiskefarkost
SF 6	L	Mk Simlenes	12	Forlist
SF 7	L	Mk Solstrand	13	Utgår som merkepl. fiskefarkost
SF 8	L	Mk Simlenes I	12	Kondemnert
SF 2	NV	Mk Hein	14	Utgår som merkepl. fiskefarkost
SF 8	NV	Mk Kåre	15	Solgt til Island
SF 32	NV	Ms Lars Fagmand	16	Ophugget
SF 114	S	Mk Trygg	07	Ophugget
SF 6	SD	6/å —	00	Brent
SF 31	SU	Må Silden	?	Kondemnert
SF 45	SU	Må Glimt	80	Kondemnert
SF 50	SU	Må Parat	08	Kondemnert
SF 61	SU	Må U 70	?	Kondemnert
SF 66	SU	Må Hagefjord	?	Kondemnert
SF 85	SU	Må Kvik	88	Kondemnert
SF 91	SU	Må Saltskår	95	Kondemnert
SF 144	SU	Må Favorit	15	Utgår som merkepl. fiskefarkost
SF 165	SU	8/å —	04	Kondemnert
SF 7	SV	Mk Håkon	07	Utransjert
SF 23	SV	Ms Håbet	18	Utransjert
SF 26	SV	Må Ganger Rolf	?	Utransjert
SF 33	SV	Mk Mars	12	Utransjert
SF 44	SV	Mk Skolma	15	Utransjert
SF 50	SV	Mk Arne Garborg	09	Utransjert
SF 54	SV	Må Reks	16	Utransjert
SF 62	SV	Ms Odd	18	Utransjert
SF 65	SV	Mk Kvitnes	17	Havarent
SF 66	SV	Ms Anna	03	Utransjert
SF 70	SV	Må Kitty	?	Utransjert
SF 81	SV	Mk Samlen	17	Utgår som merkepl. fiskefarkost
SF 82	SV	Må Kvik	17	Utransjert
SF 86	SV	Må Rolf	?	Utransjert
SF 96	SV	Må Express	?	Utransjert
SF 107	SV	Må Dvergen	20	Utransjert
SF 109	SV	Må Snygg	17	Utransjert
SF 113	SV	Ms Skum	?	Utransjert
B 14	B	Må Sabben	28	Utransjert
B 15	B	D Havsulen	01	Forlist
B 18	B	D Sandra	86	Forlist
B 26	B	Mk Froy	15	Utgår som merkepl. fiskefarkost

Farkostens			bygge- år	Hvorfor utgått
merke	art og navn			
B 34 B	Ms Tro		07	Utgår som merkepl. fiskefarkost Overført til utenlandsk flagg
B 50 B	D Helder		97	
H 8 A	D Rognøy		03	Solgt til Finland
H 25 A	D Snorre		02	Forlist
H 38 A	Ms Fuglen		17	Forlist
H 41 A	Mk Spring		16	Forlist
H 63 A	Ms Gyda		?	Utgår som merkepl. fiskefarkost
H 87 A	Ms Sabben		?	Utgår som merkepl. fiskefarkost
H 38 AV	Må Luna		16	Utgår som merkepl. fiskefarkost
H 56 AV	Mj Lykkens Prøve		05	Utgår som merkepl. fiskefarkost
H 64 AV	Ms Våge		99	Utgår som merkepl. fiskefarkost
H 125 AV	Ms Adeline		?	Utransjert
H 142 AV	Må Dovre		12	Utgår som merkepl. fiskefarkost
H 144 AV	Må Jakob		17	Utransjert
H 3 AM	Mk Draug		14	Kondemnert
H 41 AM	Ms Sævrø		13	Forlist
H 44 AM	Må Loyal		00	Kondemnert
H 87 AM	Ms Ternen		?	Kondemnert
H 106 AM	Må Olaf		?	Kondemnert
H 114 AM	Må Fix		?	Kondemnert
H 117 AM	Må Far		15	Kondemnert
H 2 B	Må Mågen		00	Utgår som merkepl. fiskefarkost
H 10 B	Må Snygg		09	Ophugget
H 39 B	Må Tryg		90	Ophugget
H 53 B	Ms Rogø		05	Utransjert
H 85 B	Ss Brødrene		08	Utransjert
H 101 B	Må Klar		14	Utransjert
H 107 B	Må Støren		99	Ophugget
H 110 B	Må Mølandsvåg		95	Ophugget
H 131 B	Mk Fix		11	Forlist
H 169 B	Må Vørsilden		13	Ophugget
H 263 B	Ss Anna		90	Ophugget
H 267 B	Ms Proven		93	Forlist
H 271 B	Ms Listen		98	Kondemnert
H 289 B	Må Fix		29	Forlist
H 9 BO	Mk Barodd 2		20	Forlist
H 55 BO	Ss Stanley		00	Ophugget
H 61 BO	Må Amundsen		05	Ophugget
H 80 BO	Mk Gideon		97	Forlist
H 81 BO	Ms Nora		06	Utgår som merkepl. fiskefarkost
H 29 FJ	Ms Rask		18	Forlist
H 42 F	Ms Håbet		00	Ophugget
H 69 F	Ms Familien		01	Kondemnert
H 75 F	Ms Marie		14	Kondemnert
H 76 F	Ms Erna		12	Utgår som merkepl. fiskefarkost
H 91 F	Ms Tryg		06	Ophugget
H 105 F	Mk Tryg		17	Forlist
H 166 F	S/å —		23	Utgår som merkepl. fiskefarkost
H 4 FS	Mk Fred		19	Forlist
H 8 FS	Mk Torsnes		17	Forlist

Farkostens			bygge- år	Hvorfor utgått
merke	art og navn			
H 13	FS	Ms Vega	?	Ophugget
H 91	H	Ms Mågen	16	Ophugget
H 129	H	Må Martin	05	Ophugget
H 138	H	Må Makrellen	00	Utgår som merkepl. fiskefarkost
H 143	H	Må Rolf	16	Utgår som merkepl. fiskefarkost
H 148	H	Må Stanley	94	Ophugget
H 150	H	Må Sofus	22	Utgår som merkepl. fiskefarkost
H 167	H	Ms Alfa	10	Ophugget
H 171	H	Ms Amalie	?	Ophugget
H 175	H	Må Vesten	18	Kondemnert
H 191	H	Må Sagen	96	Utransjert
H 1	HJ	Må Hellesøy	19	Utransjert
H 8	HJ	Mk Mågen	16	Utransjert
H 9	HJ	Ms Brødrene	16	Utransjert
H 10	HJ	Ms Fremad	?	Utransjert
H 16	HJ	Ms Lydia	08	Utransjert
H 18	HJ	Ms Gotthåp	10	Utransjert
H 21	HJ	Ms Forsøg	08	Ophugget
H 22	HJ	Må Silden	03	Utransjert
H 25	HJ	Ms Alken	08	Utransjert
H 35	HJ	6/å Gjeten	10	Utransjert
H 43	HJ	6/å —	?	Utransjert
H 58	HJ	8/å Snygg 2	08	Utransjert
H 5	LV	Ms Lister	05	Kondemnert
H 7	LV	Ms Håpet	13	Kondemnert
H 12	LV	Må Tripp	15	Utgår som merkepl. fiskefarkost
H 1	L	Ms Verge	00	Kondemnert
H 3	MF	Mk Tordenskjold	?	Forlist
H 9	M	Ms Lidafjord	82	Utgår som merkepl. fiskefarkost
H 15	M	Mk Harholmen	93	Utgår som merkepl. fiskefarkost
H 1	OA	Mk Fart	16	Sunket
H 44	O	Ms Solstrand	14	Utgår som merkepl. fiskefarkost
H 53	O	Ms Vårli	16	Utgår som merkepl. fiskefarkost
H 55	O	Ms Falken	09	Forlist
H 8	SR	Ms Vega	97	Ophugget
H 23	SR	Ms Fisken	28	Utgår som merkepl. fiskefarkost
H 13	SK	Ms Skånen	14	Kondemnert
H 11	SD	Mk Stord I	71	Utgår som merkepl. fiskefarkost
H 12	SD	Mk Bondevennen	00	Kondemnert
H 15	SD	Mk Frøy	15	Utgår som merkepl. fiskefarkost
H 33	SD	Mk Isdal	?	Utgår som merkepl. fiskefarkost
H 35	S	6/å Herman	12	Utransjert
H 41	S	Ms Glimt	11	Kondemnert
H 51	S	Ms Urda	06	Kondemnert
H 75	S	Må Rap	15	Kondemnert
H 138	S	6/å Løven	09	Utransjert
H 176	S	Ms Duen	08	Utransjert
H 9	SO	Må Alfjord	?	Utransjert
H 10	SO	Ms Voni	08	Utransjert
H 18	SO	8/å Nernen	14	Utgår som merkepl. fiskefarkost
H 31	SO	Ss Svanen	00	Utransjert
H 47	SO	Ss Prøven	05	Utransjert
H 2	VB	Ms Kampen	14	Kondemnert
H 8	VB	Må Heim	00	Utgår som merkepl. fiskefarkost



Farkostens			Hvorfor utgått
merke	art og navn	bygges- år	
R 1 E	Må Tryg	06	Kondemnert
R 4 H	D Algo	17	Utgår som merkepl. fiskefarkost
R 11 H	Ms Elise	03	Utgår som merkepl. fiskefarkost
R 22 H	Må Elefant	18	Utransjert
R 23 H	Må Sira	13	Utgår som merkepl. fiskefarkost
R 25 H	D Arizona	94	Forlist
R 30 H	D Lesseps	81	Utgår som merkepl. fiskefarkost
R 34 H	Må Flink	22	Utgår som merkepl. fiskefarkost
R 45 H	Mk Heim	13	Forlist
R 72 H	D Argus	93	Forlist
R 74 H	D Brisling	92	Forlist
R 79 H	Mk Alen	05	Forlist
R 80 H	D Agnes	89	Forlist
R 82 H	D Rask	90	Utgår som merkepl. fiskefarkost
R 90 H	D Storhaug	90	Utgår som merkepl. fiskefarkost
R 91 H	D Velox	18	Utgår som merkepl. fiskefarkost
R 92 H	D Mons	12	Utgår som merkepl. fiskefarkost
R 92 H	Må Rask	16	Utransjert
R 144 H	D Sylvia	80	Utgår som merkepl. fiskefarkost
R 6 K	Må Vigaholm	15	Ophugget
R 34 K	D Liberta	06	Utgår som merkepl. fiskefarkost
R 37 K	D Gudrun	91	Ophugget
R 53 K	Må Sterk	10	Utgår som merkepl. fiskefarkost
R 8 SN	Må Skreien	80	Kondemnert
R 19 SN	Må Skrei	04	Kondemnert
R 32 SN	Må Solveig	10	Utgår som merkepl. fiskefarkost
R 36 SN	Må Snøgg	?	Kondemnert
R 42 SN	Ms Nordstjernen	00	Kondemnert
R 44 SN	4/å —	99	Kondemnert
R 48 SN	Mk Concord	83	Utgår som merkepl. fiskefarkost
R 57 SN	Må —	02	Utgår som merkepl. fiskefarkost
R 66 SN	Må Waterlilly	88	Utgår som merkepl. fiskefarkost
R 73 SN	Må Rask	02	Utgår som merkepl. fiskefarkost
R 79 SN	Må —	04	Utgår som merkepl. fiskefarkost
R 86 SN	Ms Høines	85	Utgår som merkepl. fiskefarkost
R 90 SN	Ms Linnea	?	Utgår som merkepl. fiskefarkost
R 97 SN	Må Skreien	10	Kondemnert
R 105 SN	Ms Mistletoe	06	Utgår som merkepl. fiskefarkost
R 106 SN	Mk Vikholm	07	Solgt til utlandet
R 110 SN	D Brene	17	Forlist
R 2 SG	Må Størjen	18	Utgår som merkepl. fiskefarkost
R 11 SG	Ss Siri	10	Kondemnert
R 18 SG	Må —	11	Kondemnert
R 21 SG	Må Skreien	16	Kondemnert
R 22 SG	6/å —	19	Kondemnert
R 1 S	Må Jens	08	Kondemnert
R 1 S	Må —	16	Utgår som merkepl. fiskefarkost
R 9 S	Ms Anna	00	Ophugget
R 11 S	Må Skavlen	10	Kondemnert
R 29 S	Må Anna	18	Utgår som merkepl. fiskefarkost
R 33 S	Ms Albatross	00	Forlist
R 46 S	D Agdenæs	91	Forlist
R 50 S	D Sæle	95	Forlist

Farkostens			Hvorfor utgått
merke	art og navn	bygge- år	
R 68 S	Mk Randøy	13	Forlist
R 71 S	Må Ternen	28	Kondemnert
R 80 S	Mk Ternen	90	Utgår som merkepl. fiskefarkost
R 88 S	Må Hostei	12	Utgår som merkepl. fiskefarkost
R 89 S	Sk Stella	00	Kondemnert
R 107 S	Må Snygg	?	Kondemnert
R 112 S	Må Victor	15	Kondemnert
R 114 S	Må Liv	17	Utgår som merkepl. fiskefarkost
R 129 S	Ms Liv I	16	Forlist
R 133 S	Ms Havfjord	16	Forlist
R 136 S	D Jadar I	91	Forlist
R 155 S	Må Anton	93	Utransjert
R 164 S	D Jadarholm	82	Forlist
R 182 S	Må Fremtid	?	Kondemnert
R 193 S	D Assistent	85	Forlist
R 198 S	Må Aktiv	11	Forlist
R 212 S	Mk John	99	Utgår som merkepl. fiskefarkost
R 276 S	Må —	26	Kondemnert
R 278 S	Må Buøy	30	Kondemnert
R 311 S	Må Fix 3	?	Utgår som merkepl. fiskefarkost
R 314 S	Ms Stavnes	16	Forlist
R 321 S	D Hundvåg	08	Utgår som merkepl. fiskefarkost
R 52 A	Ms Ørnen	90	Utgår som merkepl. fiskefarkost
R 54 A	Mk Jena	07	Solgt til Færøerne
R 131 A	Mk Sjøbryn	11	Solgt til Færøerne
R 144 A	Må Hai	00	Kondemnert
R 148 A	Ms Adeline	?	Utgår som merkepl. fiskefarkost
R 157 A	Mk Normanner	08	Solgt til Færøerne
R 165 A	Msk Patriot	59	Utgår som merkepl. fiskefarkost
R 182 A	Må Tor	10	Kondemnert
R 2 AS	Ms Forsøket	11	Ophugget
R 6 AS	Mk Håbet	90	Ophugget
R 11 AS	Sk Buvik	19	Solgt til Finnland
R 16 AS	Ms Lena	98	Ophugget
R 25 AS	Må Vågen	90	Utransjert
R 43 AS	Må Fisk	16	Sunket
R 47 AS	Må Rolf	00	Utransjert
R 66 AS	Ms Våge	?	Ophugget
R 6 B	Ms Svanen	10	Ophugget
R 22 B	Må —	12	Utgår som merkepl. fiskefarkost
R 35 B	6/å	01	Ophugget
R 39 B	Ss —	?	Utgår som merkepl. fiskefarkost
R 53 B	Ss Sælør	87	Ophugget
R 3 ES	Ms Anna	05	Ophugget
R 7 ES	Ms Falken	04	Utgår som merkepl. fiskefarkost
R 10 ES	Mk Drott	12	Utgår som merkepl. fiskefarkost
R 17 ES	Ms Ragna	02	Utgår som merkepl. fiskefarkost
R 33 ES	Ms Aktiv	88	Ophugget
R 47 ES	Ms Emma	00	Utgår som merkepl. fiskefarkost
R 52 ES	Må Kvik	17	Utgår som merkepl. fiskefarkost
R 79 ES	Må Fram	10	Ophugget
R 94 ES	Ms Egerø	00	Utgår som merkepl. fiskefarkost
R 7 F	Ms Nora	?	Utgår som merkepl. fiskefarkost

Farkostens			bygge- år	Hvorfor utgått
merke	art og navn			
R 24	FR	Må Lurifaks	14	Utgår som merkepl. fiskefarkost
R 28	FR	Ms Stavnes	16	Utgår som merkepl. fiskefarkost
R 32	FD	Mk Vågen	10	Kondemnert
R 48	FD	Ms Morgengry	?	Kondemnert
R 19	HD	Må —	05	Utgår som merkepl. fiskefarkost
R 20	HD	Må —	12	Utgår som merkepl. fiskefarkost
R 23	HD	Må —	14	Utgår som merkepl. fiskefarkost
R 26	HD	Må Lillerap	18	Utgår som merkepl. fiskefarkost
H 30	HD	Må —	16	Utgår som merkepl. fiskefarkost
R 43	HD	Må Imsagutten	17	Ophugget
R 45	HD	Ms Neptun	08	Utgår som merkepl. fiskefarkost
R 48	HD	Må Start	16	Utgår som merkepl. fiskefarkost
R 49	HD	Må —	21	Utgår som merkepl. fiskefarkost
R 51	HD	Må Prins	14	Utgår som merkepl. fiskefarkost
R 53	HD	Må Northern Light	16	Utgår som merkepl. fiskefarkost
R 56	HD	Må —	11	Utgår som merkepl. fiskefarkost
R 58	HD	Ms Mågen	08	Utgår som merkepl. fiskefarkost
R 67	HD	k Kobben	14	Utgår som merkepl. fiskefarkost
R 70	HD	Må Mikkelsen	14	Utgår som merkepl. fiskefarkost
R 72	HD	Ms Ternen	19	Utgår som merkepl. fiskefarkost
R 76	HD	Må Håstei	?	Ophugget
R 22	HT	Mk Holmefjord	05	Forlist
R 23	HT	Må —	88	Forlist
R 72	HT	Må Morgensmil	?	Utgår som merkepl. fiskefarkost
R 119	HT	Ms Arken	20	Utgår som merkepl. fiskefarkost
R 127	HT	Må Hug	12	Utgår som merkepl. fiskefarkost
R 137	HT	Må Alken	00	Utgår som merkepl. fiskefarkost
R 163	HT	Må Skandia	15	Utgår som merkepl. fiskefarkost
R 173	HT	Ms Ternen	?	Ophugget
R 33	HM	Må Odin	25	Utgår som merkepl. fiskefarkost
R 19	HØ	Ms Tretto	00	Ophugget
R 20	HØ	Så Pilen	00	Forlist
R 28	HØ	Sgs Sofie	00	Utgår som merkepl. fiskefarkost
R 2	J	Ms Prøv	10	Brent
R 41	J	Ms Fremad	93	Forlist
R 4	KP	Må Alken	86	Utgår som merkepl. fiskefarkost
R 7	KV	Må Fremad	33	Kondemnert
R 8	KV	Ms Brugden	?	Kondemnert
R 10	KV	Må —	15	Kondemnert
R 26	KV	Må Sterk	?	Kondemnert
R 36	KV	Må —	89	Utgår som merkepl. fiskefarkost
R 33	KV	Må —	?	Kondemnert
R 39	KV	Må Ternen	?	Kondemnert
R 50	KV	Må —	10	Kondemnert
R 69	KV	Må Ommund	?	Kondemnert
R 71	KV	Sk Strive	78	Forlist
R 95	KV	Mk Ravn	?	Kondemnert
R 7	M	D Agvald	80	Kondemnert
R 25	M	Må —	02	Utgår som merkepl. fiskefarkost
R 39	M	4/å Tyr	?	Kondemnert
R 41	M	Må Blekkan	?	Kondemnert
R 48	M	Må Trafik	18	Utgår som merkepl. fiskefarkost
R 27	N	Må Alken	13	Forlist

Farkostens			bygge- år	Hvorfor utgått
merke	art og navn			
R	2 NB	Må Von	?	Utgår som merkepl. fiskefarkost
R	10 NB	Må Rap	16	Utgår som merkepl. fiskefarkost
R	15 O	Må Fremad	18	Forlist
R	25 O	Må Laksen	19	Kondemnert
R	7 RB	Må Kvik	20	Utgår som merkepl. fiskefarkost
R	21 RB	Må Håbet	17	Utgår som merkepl. fiskefarkost
R	12 R	Ms Brødrene	00	Forlist
R	13 R	Må Sverre	14	Utgår som merkepl. fiskefarkost
R	18 SØ	Ms Alvina	04	Kondemnert
R	17 SE	Må Viken	26	Utgår som merkepl. fiskefarkost
R	22 SE	Må Grei	11	Utransjert
R	27 SE	Må Tryg	14	Utransjert
R	32 S	Må Brødrene	02	Utransjert
R	11 SJ	Ms Ula	90	Forlist
R	15 SJ	Ms Nordstjernen	03	Kondemnert
R	135 SH	Ms Klara	?	Forlist
R	9 SK	Ms Theodora	14	Utgår som merkepl. fiskefarkost
R	22 SK	Må Duen	20	Utransjert
R	52 SK	Må —	20	Utransjert
R	1 SO	Må Trofast	00	Utgår som merkepl. fiskefarkost
R	14 SL	Ms Wilhelmina	19	Utgår som merkepl. fiskefarkost
R	15 SL	Mk Leonhard	93	Utgår som merkepl. fiskefarkost
R	22 SL	Må Rask	20	Utgår som merkepl. fiskefarkost
R	32 SL	Ms Norden	?	Utransjert
R	36 SL	Ms Lissø	12	Forlist
R	69 ST	Må Aslak	20	Utgår som merkepl. fiskefarkost
R	5 T	Må Magne	93	Havarert
R	11 T	Må Storm	05	Kondemnert
R	116 T	Ms Bjørn	05	Utgår som merkepl. fiskefarkost
R	3 TV	Må —	17	Utgår som merkepl. fiskefarkost
R	22 TV	Ss Marts	00	Kondemnert
R	9 U	Ms Brødrene	95	Ophugget
R	11 U	6/å Fremtid	99	Utgår som merkepl. fiskefarkost
R	16 U	Mk Handi	77	Forlist
R	19 U	6/å —	85	Kondemnert
R	24 U	Må Liv	07	Ophugget
R	25 U	6/å —	00	Ophugget
R	29 U	Ms Klovning	?	Kondemnert
R	44 U	Må Wichmann	13	Utgår som merkepl. fiskefarkost
R	49 U	Ms Spandholm	17	Forlist
R	55 U	Ms Egerø	94	Utgår som merkepl. fiskefarkost
R	57 U	6/å —	?	Utgår som merkepl. fiskefarkost
R	78 U	8/å Lykken	?	Kondemnert
R	9 V	Ms Aktiv	03	Forlist
VA	2 F	Mk Von	08	Utgår som merkepl. fiskefarkost
VA	1 K	Mk Livlig	75	Utgår som merkepl. fiskefarkost
VA	4 K	Ms Ternen	04	Utgår som merkepl. fiskefarkost
VA	9 K	Mk Ruth	17	Utgår som merkepl. fiskefarkost
VA	5 M	4/å —	?	Utgår som merkepl. fiskefarkost
VA	1 A	Må Marna	19	Utgår som merkepl. fiskefarkost

Farkostens			bygge- år	Hvorfor utgått
merke	art og navn			
VA 2 A	Må Tønnes		15	Utgår som merkepl. fiskefarkost
VA 3 A	Må Hausken		05	Utgår som merkepl. fiskefarkost
VA 4 A	Må Rap		10	Utgår som merkepl. fiskefarkost
VA 5 A	Må Karl		16	Utgår som merkepl. fiskefarkost
VA 7 A	Må Pil		20	Utgår som merkepl. fiskefarkost
VA 8 A	Må Sælør		17	Utgår som merkepl. fiskefarkost
VA 9 A	Sk Primrose		87	Utgår som merkepl. fiskefarkost
VA 10 A	Sk Beta		74	Sunket
VA 11 A	Sk Elida		60	Sunket
VA 12 A	Ss Gjøa		06	Utgår som merkepl. fiskefarkost
VA 13 A	Mk Felix		92	Utgår som merkepl. fiskefarkost
VA 14 A	Ss Sælør		17	Utgår som merkepl. fiskefarkost
VA 15 A	Må Oksen Lade		95	Utgår som merkepl. fiskefarkost
VA 16 A	4/å Minde		01	Utgår som merkepl. fiskefarkost
VA 17 A	6/å Ternen		05	Utgår som merkepl. fiskefarkost
VA 18 A	6/å Mågen		96	Utgår som merkepl. fiskefarkost
VA 19 A	6/å Stein		08	Utgår som merkepl. fiskefarkost
VA 46 HH	Ms Lovise		?	Utransjert
VA 54 HH	Må Kvik		15	Utransjert
VA 67 HH	Må —		20	Utransjert
VA 75 HH	Ms —		02	Utgår som merkepl. fiskefarkost
VA 12 H	Må Fagervold		90	Ophugget
VA 13 H	Ss Inga		90	Utgår som merkepl. fiskefarkost
VA 20 H	Ms Prøven		99	Kondemnert
VA 22 H	Må Jolly		15	Kondemnert
VA 23 H	Ss Skarpenes		95	Utgår som merkepl. fiskefarkost
VA 36 H	Må Sjøløven		95	Utgår som merkepl. fiskefarkost
VA 39 H	Må Lyn		26	Utgår som merkepl. fiskefarkost
VA 41 H	Ss Falken		95	Ophugget
VA 44 H	Ss Hanna		?	Utgår som merkepl. fiskefarkost
VA 47 H	Må Thele		25	Utgår som merkepl. fiskefarkost
VA 60 H	Ss Håbet		92	Kondemnert
VA 62 H	Må Sjusyarten		14	Utgår som merkepl. fiskefarkost
VA 66 H	Må Sleipner		00	Kondemnert
VA 67 H	Må Flid		?	Ophugget
VA 70 H	Må Kjødevåg		11	Utgår som merkepl. fiskefarkost
VA 73 H	Ss Linderhaug		90	Utgår som merkepl. fiskefarkost
VA 78 H	Ss Dronningen		90	Ophugget
VA 79 H	Må Nombu		10	Utgår som merkepl. fiskefarkost
VA 85 H	Må Jan		11	Utgår som merkepl. fiskefarkost
VA 91 H	Ss Snap		98	Kondemnert
VA 95 H	Ss Mågen 3		?	Utgår som merkepl. fiskefarkost
VA 98 H	Ss Løven		88	Utgår som merkepl. fiskefarkost
VA 99 H	Ss Ragna		90	Utgår som merkepl. fiskefarkost
VA 109 H	Må Fanten		16	Utgår som merkepl. fiskefarkost
VA 110 H	Må Igel		15	Utgår som merkepl. fiskefarkost
VA 131 H	Ss Siøblomsten		00	Ophugget
VA 10 L	Ms Stjernen		?	Forlist
VA 15 L	Må Jølle		00	Ophugget
VA 23 L	Ms Listerpynt		18	Utgår som merkepl. fiskefarkost
VA 39 L	Ms Håbet		04	Utransjert
VA 40 L	Må —		12	Ophugget
VA 47 L	Ms Ternen		?	Kondemnert

Farkostens			bygge- år	Hvorfor utgått
merke	art og navn			
VA	56 L	Ss Sommerlide	00	Utgår som merkepl. fiskefarkost
VA	63 L	Mk Kastar	19	Utgår som merkepl. fiskefarkost
VA	1 N	Ms Ternen	06	Utgår som merkepl. fiskefarkost
VA	19 O	Ms Ternen	05	Utransjert
VA	25 O	Ms Lilly	96	Utransjert
VA	43 O	Ms Nornen	05	Utgår som merkepl. fiskefarkost
VA	46 O	Ms Haren	05	Utgår som merkepl. fiskefarkost
VA	56 O	Ms Thru	10	Utgår som merkepl. fiskefarkost
VA	59 O	Må Aslaug	16	Utgår som merkepl. fiskefarkost
VA	60 O	Ms Lettvint	99	Utgår som merkepl. fiskefarkost
VA	69 O	Ms Størja	30	Forlist
VA	13 R	Må Marie	16	Utgår som merkepl. fiskefarkost
VA	19 R	Må Duen	07	Utgår som merkepl. fiskefarkost
VA	25 R	Må Bien	18	Utgår som merkepl. fiskefarkost
VA	36 R	Må Rolf	10	Utgår som merkepl. fiskefarkost
VA	63 R	Må Karoline	21	Utgår som merkepl. fiskefarkost
VA	2 SD	Ms Langøy 2	17	Utransjert
VA	2 S	Ms Alka	06	Utgår som merkepl. fiskefarkost
VA	4 S	Mk Normann	98	Utgår som merkepl. fiskefarkost
VA	15 S	Ms Nansen	02	Utgår som merkepl. fiskefarkost
VA	22 S	Må Vig	16	Utgår som merkepl. fiskefarkost
VA	23 S	Må Svanen	19	Brent
VA	26 S	Må Sjøfuglen	14	Utgår som merkepl. fiskefarkost
VA	32 S	Ms Liv	85	Utgår som merkepl. fiskefarkost
VA	43 S	Ms Sildebådn	?	Utransjert
VA	55 S	Må Magneten	?	Utransjert
VA	56 S	Må Flyvefisken	17	Utransjert
VA	64 S	Sk Gem	69	Utransjert
VA	71 S	Må Alis	10	Forlist
VA	80 S	Må Anna	23	Utgår som merkepl. fiskefarkost
VA	89 S	Ms Alobekken	98	Utgår som merkepl. fiskefarkost
VA	? SA	4/å —	00	Utgår som merkepl. fiskefarkost
VA	6 SA	Sk Silvery Light	84	Utgår som merkepl. fiskefarkost
VA	6 SA	Mk Jonas	17	Utgår som merkepl. fiskefarkost
VA	11 SA	Ms Lenesfjord	?	Ophugget
VA	13 SA	Ms Gustine Marie	88	Utgår som merkepl. fiskefarkost
VA	16 SA	6/å —	96	Utgår som merkepl. fiskefarkost
AA	1 A	Ms Pluggen	?	Utgår som merkepl. fiskefarkost
AA	105 H	Ms Sally	31	Overført til utlandet
AA	2 LV	4/å —	14	Utgår som merkepl. fiskefarkost
AA	6 LV	4/å —	15	Utgår som merkepl. fiskefarkost
AA	3 S	Ms Signe	04	Utgår som merkepl. fiskefarkost
AA	15 VM	4/å —	05	Utgår som merkepl. fiskefarkost
AA	27 VM	4/å —	05	Ophugget
AA	36 VM	Må Sterk	24	Utgår som merkepl. fiskefarkost
AA	2 Ø	Må —	19	Utgår som merkepl. fiskefarkost
AA	3 Ø	Må —	06	Utgår som merkepl. fiskefarkost
AA	4 Ø	Ms Prøven 2	96	Utgår som merkepl. fiskefarkost
AA	6 Ø	Ms Kristiane	00	Utgår som merkepl. fiskefarkost

Farkostens			bygge- år	Hvorfor utgått
merke	art og navn			
TK 7 B	Ms	Alvilde	94	Utgår som merkepl. fiskefarkost
TK 4 L	Ms	Håbet	14	Utgår som merkepl. fiskefarkost
TK 16 L	Ms	—	?	Utgår som merkepl. fiskefarkost
TK 18 BL	Ms	Ternen	12	Utgår som merkepl. fiskefarkost
TK 20 BL	Ms	Scamrok	?	Sunket
TK 37 BL	4/å	—	?	Utgår som merkepl. fiskefarkost
TK 51 BL	Ms	—	?	Utgår som merkepl. fiskefarkost
TK 6 E	6/å	—	?	Utransjert
TK 7 E	Ms	Mekal	87	Utransjert
TK 14 E	6/å	—	16	Utransjert
TK 26 E	6/å	—	11	Utransjert
TK 29 E	6/å	—	05	Utransjert
TK 40 E	6/å	—	19	Utgår som merkepl. fiskefarkost
TK 44 E	6/å	—	18	Utransjert
TK 65 E	Ms	Skogser	21	Utgår som merkepl. fiskefarkost
TK 2 ST	Ms	Bernhard	02	Utgår som merkepl. fiskefarkost
TK 8 ST	Ss	Nora	95	Utgår som merkepl. fiskefarkost
TK 32 ST	Må	Makrellen	02	Utgår som merkepl. fiskefarkost
TK 36 ST	Må	—	18	Forlist
V 2 H	D	Londoner	18	Solgt til utlandet
V 3 S	Ms	Tass	08	Utgår som merkepl. fiskefarkost
V 5 S	D	Norrøna 2	11	Utgår som merkepl. fiskefarkost
V 6 S	D	Kolombus	87	Solgt til utlandet
V 11 S	M	Snok	05	Solgt til utlandet
V 6 T	Mk	Glitne	20	Utgår som merkepl. fiskefarkost
V 19 B	Ms	Kvik	88	Ophugget
V 27 B	Ms	Kolibri	87	Utgår som merkepl. fiskefarkost
V 5 SH	Ms	Dragen	19	Utgår som merkepl. fiskefarkost
V 6 SH	Ms	Falken	08	Forlist
V 14 SH	Ms	Thor	92	Utgår som merkepl. fiskefarkost
V 18 SH	Ms	Havskår	12	Utgår som merkepl. fiskefarkost
V 4 SD	Ms	Løven	08	Utgår som merkepl. fiskefarkost
V 5 SD	Ms	Ganger Rolf	?	Utransjert
V 7 SD	Ms	Stuten	?	Utransjert
V 6 TM	Ss	Kronen	89	Utgår som merkepl. fiskefarkost
V 8 TM	Må	Flink	93	Utgår som merkepl. fiskefarkost
V 19 TM	4/å	Flink	80	Utgår som merkepl. fiskefarkost
V 21 TM	Ms	Tryg	94	Utgår som merkepl. fiskefarkost
BD 11 H	Ms	Mai	11	Utgår som merkepl. fiskefarkost
BD 15 H	4/å	—	98	Utgår som merkepl. fiskefarkost
BD 16 H	Ms	Inga	89	Kondemner

Farkostens			Hvorfor utgått
merke	art og navn	bygge- år	
A 1 AA	Ms Tryg	98	Utgår som merkepl. fiskefarkost
A 6 AS	Ms Tryg	?	Utransjert
A 25 AS	Må Edit	23	Utgår som merkepl. fiskefarkost
A 3 B	Må Klubben	95	Utgår som merkepl. fiskefarkost
A 10 B	4/å Lillegut	17	Utgår som merkepl. fiskefarkost
A 2 N	Må Kjømlingen	19	Utransjert
A 3 N	Må Stjernen	80	Utransjert
A 5 N	Ms Truls	?	Utgår som merkepl. fiskefarkost
A 2 V	Ms Capella	80	Kondemnert
Ø 2 O	D Norskehavet	03	Utgår som merkepl. fiskefarkost
Ø 6 O	D Vesleper	19	Utgår som merkepl. fiskefarkost
Ø 11 O	Ms Signe 2	10	Solgt til utlandet
Ø 40 O	D Vesleper I	06	Solgt til utlandet
Ø 7 F	Ms Elsa	10	Utgår som merkepl. fiskefarkost
Ø 14 F	Ms Flid	?	Ophugget
Ø 15 F	Ms Neptun	22	Utgår som merkepl. fiskefarkost
Ø 16 F	Ms Måken	?	Utransjert
Ø 17 F	Ms Ternen	?	Kondemnert
Ø 1 G	Ms Storm	?	Utgår som merkepl. fiskefarkost
Ø 6 H	Ms Samson	?	Kondemnert
Ø 8 H	Ms Måken	20	Utransjert
Ø 10 H	Ms Fram	95	Utgår som merkepl. fiskefarkost
Ø 11 H	Ms Ekorn	83	Kondemnert
Y 28 H	Ms Borg	19	Solgt til utlandet
Ø 31 H	Ms Viking	97	Solgt til utlandet
Ø 35 H	Ms Falken	90	Ophugget
Ø 39 H	Ms Låke	88	Kondemnert
Ø 68 H	Ms Sjøgren	?	Kondemnert
Ø 106 H	Ms Løven	81	Forsvunnet
Ø 169 H	Må Randi	10	Solgt til utlandet
Ø 2 J	Ms Havfruen	11	Solgt til utlandet
Ø 8 K	Må Brått	24	Utgår som merkepl. fiskefarkost
Ø 12 K	Må Ternen	10	Utgår som merkepl. fiskefarkost
Ø 15 K	Må —	16	Ophugget
Ø 20 K	Må Marry	17	Utgår som merkepl. fiskefarkost
Ø 20 K	Må Else	30	Utgår som merkepl. fiskefarkost
Ø 23 K	Må Guri	20	Utgår som merkepl. fiskefarkost
Ø 35 K	Må Ester	20	Utgår som merkepl. fiskefarkost
Ø 46 K	Ms Rauten	23	Solgt til utlandet
Ø 60 K	Ms Johanne	30	Utgår som merkepl. fiskefarkost
Ø 6 O	Ms To Brødre	06	Utgår som merkepl. fiskefarkost
Ø 21 O	Ms Hans	22	Utgår som merkepl. fiskefarkost
Ø 23 O	Ms Tro	87	Utgår som merkepl. fiskefarkost
Ø 35 O	Ms Gangerolf	92	Utgår som merkepl. fiskefarkost
Ø 43 O	Ms Listeren	10	Utgår som merkepl. fiskefarkost
Ø 56 O	Må Therese	20	Utgår som merkepl. fiskefarkost
Ø 72 O	Ms Kvik	08	Utgår som merkepl. fiskefarkost



Farkostens			Hvorfor utgått
merke	art og navn	bygges- år	
Ø 75 O	Ms Per	?	Utgår som merkepl. fiskefarkost
Ø 81 O	Ms Dukkeren	96	Utgår som merkepl. fiskefarkost
Ø 85 O	Ms Storm	21	Utgår som merkepl. fiskefarkost
Ø 96 O	Ms Laksen	19	Utgår som merkepl. fiskefarkost
Ø 98 O	Ms Nor	95	Utgår som merkepl. fiskefarkost
Ø 17 RD	Må Chonn	94	Utgår som merkepl. fiskefarkost
Ø 22 RD	Må Anna	11	Utransjert
Ø 2 R	Ms Thor	95	Utgår som merkepl. fiskefarkost
Ø 4 R	Ss Sleipner	70	Utgår som merkepl. fiskefarkost
Ø 7 R	Må Tordenskjold	03	Utgår som merkepl. fiskefarkost
Ø 9 R	Ms Bjørn	99	Kondemnert
Ø 10 R	Må Graffen	17	Utgår som merkepl. fiskefarkost
Ø 3 T	Må snar	?	Utgår som merkepl. fiskefarkost
Ø 4 T	6/å Guri	10	Utgår som merkepl. fiskefarkost
Ø 8 T	Ms Håbet	?	Havarert
Ø 10 T	Ms Anna	?	Sunket
Ø 13 T	6/å Kari	16	Kondemnert
Ø 14 T	4/å Flora	01	Utgår som merkepl. fiskefarkost
Ø 15 T	4/å Lilli	18	Utgår som merkepl. fiskefarkost

I alt er i årene, 1930—1931—1932 og 1933 utgått av „Fortegnelse over merkepliktige norske fiskefarkoster“ 2172 farkoster, hvorav:

	1930	1931	1932	1933
Forlist, (havarert) .....	73	76	103	186
Brent .....	2	4	4	10
Ophugget, kondemnert og utransjert .....	193	222	236	463
Solgt til utlandet .....	11	11	6	17
Utgår som merkepliktig fliskefarkost .....	99	104	140	212
Tilsammen	378	417	489	888

# A. M. LIAAEN - Skibsverfter & Mek. Verksteder

Etabl. 1861

ÅLESUND

Etabl. 1861

## SPECIALVERKSTEDER FOR FISKE- OG FANGSTFARTØIER

Fabrikasjon av: Dampdynamoer, Damplinespil med loddeapparat. — Kombinasjonsspill med selvkveiler og loddeapparat — Kombinasjonswincher med selvkveiler og loddeapparat. — Dekkswincher for motorfartøier. — Elektriske sjøbodheiser.

## FISKERIINSPEKTØRER

### VED SALTVANNSFISKERIENE

Inspektør	Postadresse	Inspektørdistrikt
R. Skotnes.....	Vardø	Finnmark fylke.
Joh. H. Ellingsen.....	Buvåg	Nordland og Troms fylker.
Knudt O. Otterlei.....	Fjørtoft	Møre, Sør- og Nord-Trøndelag fylker.
M. A. Kårbø.....	Landsvik	Sogn og Fjordane, Hordaland og Rogaland fylker.
.....	.....	Skagerakkysten, (Vest-Agder til og med Østfold fylker).

# A.S UNITED SARDINE FACTORIES

HOVEDFABRIK OG KONTOR: BERGEN

Filialfabrikker:

Horsø, Føllesø, Stavanger og Florø

KJØPER BRISLING OG SILD

Telegramadr.: «Fisk», Bergen

Telefon U. S. F. Central 5060. Efter kontortid 6031

## Fortegnelse over merkedistrikter og de for samme ansatte tilsynsmenn i anledning registrering og merkning av fiske- og fangstflåten.

\*) Betegner, at vedkommende også er Rikstrygdeverkets tilsynsmann.

Merkedistrikt	Herreds- (by'se) bokstav	Tilsynsmannens navn og postadresse	Dampskibe	Motorfark.			Damp H. K.	Motor H. K.
				dekkede	åpne	ialt		
<b>Finnmark fylke.</b>								
Fylkesbokstav: F.								
Hammefest	H.	*) C. Fr. Kjeldsen, Hammerfest	6	33	15	48	482	620
Vadsø	V. S.	P. M. Pettersen, Vadsø	—	28	5	33	—	472
Vardø	V.	Henrik Andersen, Vardø	1	52	42	94	25	836
Alta	A.	*) S. I. Svendsen, Elvebakken	—	14	7	21	—	383
Berlevåg	B.	Vraker L. Jørstad, Berlevåg	—	43	19	62	—	663
Gamvik	G.	Opsynsbetj. Andr. Olsen, Mehamn	—	31	88	119	—	1047
Hasvik	H. V.	Chr. Mauseth, Hasvik	—	27	30	57	—	419
Kistrand	K. S.	H. Wilhelmssen, Kistrand	—	4	4	8	—	48
Kjelvik	K.	Carl Carlsen, Honningsvåg	—	109	57	166	—	2402
Kvalsund	K. D.	*) Joh. P. Mathisen, Kvalsund	—	22	6	28	—	371
Lebesby	L. B.	Johan J. Bøgeberg, Lebesby	—	29	41	70	—	604
Loppa	L.	*) O. H. Jensen, Loppa	—	28	29	57	—	596
Måsøy	M.	*) Axel Jacobsen, Havøysund	—	78	55	133	—	1220
Nesseby	N.	*) Johan Roska, Abelsborg, Nesseby	—	8	3	11	—	86
Nord-Va- ranger	N. V.	*) Kemner Ivar Dahl, Vadsø	—	48	16	64	—	605
Sør-Varau- ger	S. V.	*) Joh. Jeremiassen, Kirkenes	—	44	55	99	—	670
Sørøysund	S.	C. Fr. Kjeldsen, Hammerfest	—	56	20	76	—	792
Talvik	T.	Lærer Peder N. Fiske, Korstjorden	—	60	22	82	—	1265
Tana	T. N.	*) Samuel Ravna, Tana	—	3	19	22	—	141
Vardø her- red	V. H.	*) Th. Andreassen, Kiberg	—	54	33	87	—	777

### Troms fylke.

Fylkesbokstav: T.

Harstad	H.	*) Odin I. Wang, Harstad	11	19	6	25	1986	735
Tromsø	T.	Bestyrer A. Sogge, Tromsø	3	44	24	68	335	1550
Andørja	A.	Edvin H. Lynghaug, Engenes	—	31	2	33	—	996
Astafjord	A. F.	Hartvig Nilsen Renså, Tovik	—	14	2	16	—	408
Balsfjord	B.	*) Chr. Didriksen, Storsteinnes	—	43	4	47	—	913
Bardu	B. D.	Karl Haugland, Bardu	—	—	—	—	—	—
Berg	B. G.	*) H. A. Kofoed, Bergsbotn	—	19	30	49	—	552

Merkedistrikt	Herreds- (by's-) bokstav	Tilsynsmannens navn og postadresse	Dampkibe	Motorfark.			Damp H. K.	Motor H. K.
				dekkede	åpne	ialt		
Bjarkøy	B. K.	*) M. Martinussen, Meløyvær	—	40	36	76	—	905
Dyrøy	D.	Th. Paulsen, Langhamn	—	39	12	51	—	1471
Gratangen	G.	Mikal Jakobsen, Årstein	—	36	3	39	—	1238
Helgøy	H. G.	*) Th. Torsteinsen, Skogsfjord	—	42	20	62	—	759
Hillesøy	H. S.	Ingvard Kristoffersen, Brensholmen	—	60	48	108	—	1418
Ibestad	I.	Ottar Johnsen, Bolla	1	30	3	33	80	1037
Kåfjord	K. D.	Oie Soleng, Olderdalen	—	19	4	23	—	459
Karlsøy	K.	*) R. Jørgensen, Karlsøy	—	59	16	75	—	1300
Kvæfjord	K. F.	*) J. Skommessvik, Utstrand, Borkenes	—	29	33	62	—	829
Kvænaugen	K. N.	John Kaino, Alteidet	—	29	11	40	—	562
Lavangen	L. V.	Bernh. Halvorsen, Tennevoll	—	15	3	18	—	408
Lenvik	L. K.	Herredskas. Andr. Nilsen, Gibostad	1	82	20	102	118	2107
Lyngen	L.	P. Pedersen Kviteberg, Lyngseidet	—	35	4	39	—	1187
Målselv	M. V.	Kjøpm. L. Rasmussen, Målsnes	—	2	3	5	—	60
Malangen	M.	H. Johansen, Kirkevik, Nordbyneset	—	31	8	39	—	861
Nordreisa	N.	Handelsm. R. Reiersen, Hagen, Sørkjosen	—	22	7	29	—	601
Salangen	S. L.	*) Jens Sletten, Salangsverket	—	16	6	22	—	490
Sandtorg	S. T.	E. J. Rollnes, Seljestad pr. Harstad	—	41	34	75	—	943
Skånland	S. K.	Th. Torbergesen, Sandstrand i Senja	—	13	15	28	—	316
Skjervøy	S.	Lensm. Sigurd Hofsey, Skjervøy	—	58	25	83	—	1542
Storfjord	S. D.	Herredskas. R. Løkstad, Kvesmenes	—	18	1	19	—	348
Sørfjord	S. F.	*) Hans Sjursnes, Sjursnes	—	26	2	28	—	498
Sørreisa	S. A.	Gårdbruker Hans Berg, Sørreisa	—	47	1	48	—	1359
Torsken	T. K.	Ludvik Jensen, Gryllefjord	—	39	26	65	—	1093
Tranøy	T. N.	Kristoffer Enoksen, Valvåg, Stonglandseidet	—	26	17	43	—	842
Tromsøy- sund	T. D.	Bernh. Svendsen, Minde pr. Tromsø	2	128	45	173	185	3228
Trondenes	T. S.	Jacob Heide, Sama pr. Harstad	2	46	32	78	120	1044

### Nordland fylke.

Fylkesbokstav: N.

Bodø	B.	Vraker Olaus Dybfest, Bodø	1	12	8	20	80	507
Brønnøysund	B. D.	Best. D. Vevelstad, Tollk. Brønnøy- sund	—	16	8	24	—	293
Mo	M. O.	Anders Lindgren, Mo	—	1	2	3	—	24
Mosjøen	M.	Halfdan Mortensen, Mosjøen	—	4	3	7	—	132
Narvik	N.	*) A. K. Eilertsen, Narvik	—	9	16	25	—	219
Svolvær	S.	Peder Jensen, Svolvær	2	19	20	39	350	455
Alstahaug	A. H.	*) Johan Jacobsen, Husvær	—	36	54	90	—	919
Andenes	A.	Enok Lorentsen, Fiskenes	—	54	7	61	—	1181
Ankenes	A. N.	*) Hans Normann, Bjerkvik	—	20	35	55	—	500

Merkedistrikt	Herreds- (by's) bokstav	Tilsynsmannens navn og postadresse	Dampkåbe	Motorfark.			Damp H. K.	Motor H. K.
				dekkede	åpne	ialt		
Ballangen	B. G.	E. J. Dahl, Kjeldébotn	—	9	20	29	—	326
Beiaru	B. A.	*) Th. Steen, Beiaru	—	7	2	9	—	133
Bindal	B. L.	*) Harald Moss, Nordhorsfjord	—	33	19	52	—	426
Bjernskinn	B. J.	Rob. W. Ingebrigtsen, Lovik pr. Risøyhamn	—	29	12	41	—	531
Bodin	B. N.	Andr. Westgård, Langvoll pr. Bodø	2	65	35	100	305	1427
Borge	B. E.	Karl Eggvin, Eggum	—	74	33	107	—	1235
Brønnøy	B. R.	Best. D. Vevelstad, Tollkontoret, Brønnøysund	—	56	37	93	—	859
Buksnes	B. S.	Ordf. O. Svendsen, Gravdal i Lofoten	—	94	22	116	—	1453
Bø	B. Ø.	J. Enoksen, Straumsøjen	—	123	22	145	—	2213
Drevja	D. A.	Andreas Utues, Holandsvika	—	1	—	1	—	10
Dverberg	D.	*) Cedolf Barå, Dverberg	—	23	—	23	—	351
Dønnes	D. S.	Kjøpmann H. J. Døsen, Asvør	—	36	32	68	—	710
Elsfjord	E. F.	Båtb. Johan Bonsnes, Elsfjord	—	—	—	—	—	—
Evenes	E.	*) E. J. Dahl, Kjeldébotn	—	15	9	24	—	244
Fauske	F. E.	P. Haukland, Finneid	—	13	11	24	—	316
Flakstad	F.	Erling Johansen, Ramberg i Lofoten	—	63	28	91	—	1201
Gildeskål	G.	Olai O. Horsdal, Lekanger i Salten	—	74	86	160	—	2133
Gimsøy	G. M.	*) O. H. Kleivan, Gimseøysund	—	58	7	65	—	764
Hadsel	H.	Martin Guneriusen, Hennes i Vesterålen	4	125	90	215	575	2515
Hamarøy	H. M.	*) Alfred Fosdahl, Tranøy	—	47	28	75	—	935
Hennes	H. S.	*) Båtrigge Johs. Larsen, Hennesberget	—	5	5	10	—	63
Herøy	H. R.	Johan Johansen, Seløy i Helgeland	—	52	120	172	—	1328
Hol	H. L.	Ingeniør Arnold Johansen, Stamsund	2	69	46	115	170	1197
Kjerringøy	K.	Kaspar Alsos, Kjerringøy	—	11	12	23	—	171
Korgen	K. N.	Ivar Lillebak, Vallabotn i Helgeland	—	4	—	4	—	42
Langenes	L. S.	Johannes P. Klo, Langnes	1	39	5	44	150	772
Leiranger	L. R.	Arne Skålvold, Leines	—	27	20	47	—	532
Leirfjord	L. F.	Julius Leland, Leirfjord	—	34	25	59	—	664
Lurøy	L.	*) O. Johannessen, Lurøy	—	73	111	184	—	1380
Lødingen	L. N.	Lærer P. Gudbrandsen, Lødingen	—	71	58	129	—	1631
Meløy	M. E.	*) Hans K. Osa, Osa, Engavågen	1	47	63	110	50	1281
Moskenes	M. S.	*) Ant. Caspersen, Bogen pr. Sorvågen	—	137	34	171	—	2227
Nesna	N. A.	Ludvig Fagervik, Fagerviken	—	30	39	69	—	542
Nordfold	N. F.	Jens P. Nordfold, Nordfold	—	38	25	63	—	486
Nord-Rana	N. R.	Elias Volden, Bustnes	—	2	4	6	—	44
Nordvik	N. V.	Gerh. Sandvær, Nordvika i Helgeland	1	33	38	71	120	616
Rødøy	R.	R. Andersen, Rødøy	—	62	85	147	—	1118
Røst	R. T.	Eivind Micalsen, Røst	—	24	30	54	—	497
Saltdal	S. L.	*) C. Bjørnstrøm, Saltdal	—	17	1	18	—	432
Skjerstad	S. D.	*) J. Normann, Breivik i Salten	—	10	10	20	—	234

Merke­distrikt	Herreds- (by's) bokstav	Tilsynsmannens navn og postadresse	Dampskibe	Motorfark.			Damp H. K.	Motor H. K.
				dekkede	åpne	alt		
Sortland	S. O.	Herredsk. Alfr. Andersen, Sortland	10	50	31	81	1415	1200
Stammes	S. S.	Johs. Meisfjord, Sandnessjøen	—	6	5	11	—	184
Steigen	S. G.	Hartv. Olsen, Våg	—	63	25	88	—	844
Sørfold	S. F.	Tordis Øigård, Tårnvik	—	37	20	57	—	633
Sør-Rana	S. R.	Martin Olsen, Svaleng pr. Finn- eidfjord	—	10	18	28	—	205
Tjeldsund	T. S.	Ludvik Sørensen, Ramsund	—	20	19	39	—	443
Tjøtta	T.	Oddvar Bosness, Tjøtta	—	49	110	159	—	1090
Træna	T. N.	*) Jak. Hyttan, Træna	—	29	33	62	—	596
Tysfjord	T. F.	*) K. Ellefsen, Hundholmen	—	42	47	89	—	901
Vågan	V.	Hagb. Henriksen, Henningsvær	—	108	141	249	—	2373
Valberg	V. B.	Ole Moland, Valberg	—	16	3	19	—	320
Vefsn	V. N.	P. M. Stordal, Halsøy i Vefsn	—	15	3	18	—	197
Vega	V. A.	*) Lærer Emil Wahl, Rørøy i Helgeland	—	77	60	137	—	1110
Velfjord	V. F.	*) Petter Pedersen Saus, Hom- melstø	—	8	5	13	—	116
Vevelstad	V. S.	*) E. Hauan, Bjørnvik pr. Visthus	—	28	13	41	—	435
Vik	V. K.	*) Bendik Nielsen, Vik i Helgeland	—	25	17	42	—	363
Værøy	V. R.	*) L. Christensen, Værøy	—	58	15	73	—	709
Øksnes	Ø.	*) Karl Renø, Øksnes	—	68	19	87	—	1303

### Nord-Trøndelag fylke.

Fylkesbokstav: NT.

Levanger	L.	O.r.sakfører Lauritz Ås, Levanger	—	1	—	1	—	4
Namsos	N.	Arne Østring, Namsos	—	7	6	13	—	74
Steinkjær	S.	Havnef. L. Frøseth, Steinkjær	—	3	4	7	—	221
Asen	A.	Karl Otto Kleven, Asenfjorden	—	—	—	—	—	—
Beitstad	B.	*) Einar Kvam, Beitstad	—	1	—	1	—	6
Etne	E.	O. K. Thorshaug, Stenviken pr. Steinkjær	—	—	—	—	—	—
Flatanger	F.	*) P. Amundsen, Lauvsnes	—	27	55	82	—	549
Foldereid	F. D.	*) Olav Sætran, Sjølstad	—	1	6	7	—	25
Fosnes	F. S.	*) Sigurd Kvalstad, Seierstad	—	15	22	37	—	243
Frol	F. L.	Jentoft Munkeby, Levanger	—	1	—	1	—	50
Frosta	F. A.	Einar Hagerup, Frosta	—	13	26	39	—	262
Gavvik	G.	Peder Skotvik, Høyholm i Namdalen	—	12	12	24	—	225
Indreøy	I	John Tønne, Sakshaug	—	6	9	15	—	106
Kolvereid	K.	Johan Halsan, Måneset	—	17	40	57	—	473
Leka	L. A.	*) P. M. Pettersen, Skjei, Leka	—	21	16	37	—	332
Leksvik	L. V.	*) Sersj. M. Graven, Leksvik	—	8	5	13	—	150
Mosvik	M. V.	*) E. H. Dahl, Saltvikhamn	—	2	2	4	—	22
Nærøy	N. R.	J. Knotten, Indre Nærøy	—	47	38	85	—	839

Merkedistrikt	Herreds- (by's-) bokstav	Tilsynsmannens navn og postadresse	Dampskibe	Motorfark.			Damp H. K.	Motor H. K.
				dekkede	åpne	ialt		
Ogdal	O. L.	*) J. Kr. Smådal, Røysing	—	—	—	—	—	—
Otterøy	O.	*) J. Kr. Holm, Foslandsosen	—	22	34	56	—	386
Røra	R.	*) A. M. Grande, Røra	—	—	1	1	—	5
Sandvollan	S. N.	O. G. Åsen, Sandvollan	—	3	3	6	—	30
Skatval	S. V.	*) Anders J. Auran, Skatval	—	—	2	2	—	9
Skogn	S. K.	Arne Ås, Skogn stasjon	—	7	4	11	—	60
Sparbu	S. B.	*) P. O. Kolset, Sparbu	—	4	3	7	—	69
Stjørdal	S. D.	*) L. J. Wold, Stjørdal	—	1	1	2	—	10
Vemundvik	V. V.	*) Alb. Ganes, Vemundvik	—	3	2	5	—	30
Verdal	V. L.	Edv. Kristoffersen, Verdal	—	4	2	6	—	43
Verran	V. N.	*) Nils Skjelstad, Verrastranda	—	7	3	10	—	78
Vikna	V.	Peter H. Strand, Austafjord	1	104	109	213	90	1718
Ytterøy	Y.	*) O. Jørstad, Naust	—	1	—	1	—	16

### Sør-Trøndelag fylke.

#### Fylkesbokstav: ST.

Trondheim	T.	Vraker Johan Olsen, Trondheim	14	28	8	36	1655	897
A	A. A.	*) Jens H. Graneng, Å i Fosna	—	16	7	23	—	240
Agdenes	A.	*) Ole Terningen, Stavøy	—	6	16	22	—	165
Bjugn	B.	*) P. Nornberg, Indre Bjugn	—	15	9	24	—	346
Buvik	B. U.	Ola Huseby, Buvika	—	1	1	2	—	13
Byneset	B. T.	Kommandersersj. John Hanger, Steinshylla	—	1	—	1	—	8
Børsa	B. A.	Johan Hammer, Børsa	—	—	2	2	—	10
Fillan	F.	Ole Tranvik, Tranvikan i Fosna	—	48	48	96	—	1025
Geitastrand	G.	Ordf. Ludvig Meland, Gjølme	—	1	5	6	—	41
Heim	H. M.	*) Johan Hellandsjø, Hellandsjøen	—	17	11	28	—	268
Hemme	H. E.	Peder Vollan, Kyrksæterøra	—	4	3	7	—	82
Hitra	H.	*) Mikal Eriksen, Barmanfjorden	—	25	6	31	—	427
Jøssund	J.	Jørgen Ugedal, Vallersund	—	22	10	32	—	467
Kvennvær	K.	Arne Stene, Kvennvær	—	30	14	44	—	428
Lensvik	L.	*) Even Singstad, Selbekken	—	4	5	9	—	74
Nes	N.	Johan Slåli, Nes i Fosna	—	14	7	21	—	274
Nord-Frøya	N. F.	Aksel Ervik, Sistranda	—	176	36	212	—	2651
Orkanger	O. R.	*) Johan E. Mælen, Orkanger	—	4	—	4	—	55
Osen	O.	*) Jakob Strand, Sandviksberget	—	47	21	68	—	678
Rissa	R. S.	*) Edv. Bakøy, Rissa	—	8	3	11	—	173
Roan	R.	Herredsk. Edv. Bjørndal, Kiran	—	59	22	81	—	845
Sandstad	S. D.	O. W. Stub, Sandstad	—	13	6	19	—	240
Snillfjord	S. I.	Anders Volden, Ytre Snillfjorden	—	1	1	2	—	9
Stadsbygd	S. B.	S. Petersen Stykket, Stadsbygd	—	9	6	15	—	198
Stjerna	S. N.	Jens L. Refsnes, Revsneshagen	1	40	23	63	156	953
Stoksund	S	Ordf. S. Harbak, Stokkøy i Fosna	—	40	12	52	—	551

Merkedistrikt	Herreds- (by's-) bokstav	Tilsynsmannens navn og postadresse	Dampskibe			Motorfark.			Damp H. K.	Motor H. K.
			dekkede	åpne	ialt	dekkede	åpne	ialt		
Strinda	S. A.	Herredskts. M. Åsen, Trondheim	—	2	6	8	—	—	—	60
Sør-Froya	S. F.	M. Bua, Bustvika	—	86	31	117	—	—	—	1515
Vinje	V.	Edvard Hansen, Staurset	—	1	3	4	—	—	—	23
Ørland	Ø.	Ove Berg, Uthaug	—	20	54	74	—	—	—	809

### Møre fylke.

#### Fylkesbokstav: M.

Alesund	A.	Berge Barmen, Alesund	64	93	120	213	112	16	—	5313
Kristiansund	K.	I. Naustvik, Kristiansund	9	43	83	126	122	7	—	1232
Molde	M.	Vaktm. E. Berg, Molde	—	9	1	10	—	—	—	321
Asskard	A. S.	*) Olaf Ansnæs, Bøfjorden	—	4	4	8	—	—	—	67
Aure	A. E.	Ole P. Bugen, Svinvikbukt	—	34	25	59	—	—	—	516
Bolsøy	B. L.	Gbr. Knut I. Hagen, Hjelset	—	9	22	31	—	—	—	202
Borgund	B.	Berge Barmen, Alesund	6	132	161	293	86	2	—	2431
Bratvær	B. V.	Peter Høsteng, Vestsmøla	—	82	50	132	—	—	—	1199
Bremsnes	B. S.	*) Jakob Grønvik, Ekkilsøy	1	76	81	157	95	—	—	1524
Bud	B. U.	*) A. Bjørseth, Bud	—	50	13	63	—	—	—	771
Dalsfjord	D.	Ola S. Myren, Løvik i Sunnmør	—	4	12	16	—	—	—	84
Edøy	E.	Jørgen H. Dahl, Nordvika i Nordm.	—	21	48	69	—	—	—	390
Eid	E. D.	*) Ant. Eidshagen, Eidsbygda	—	2	—	2	—	—	—	22
Eide	E. E.	*) P. A. Brandsæter, Eide i Nordmør	—	7	6	13	—	—	—	116
Eresfj. og Vistdal	E. V.	G. O. Bergset, Vistdal	—	1	—	1	—	—	—	8
Frei	F. I.	Gårdbr. N. O. Bjerkestrand. Byrkestrand	—	9	32	41	—	—	—	249
Fræna	F.	Johan I. Rødset, Elnesvågen	—	34	9	43	—	—	—	624
Giske	G.	Martin M. Alnes, Alnes i Sunnmør	—	107	55	162	—	—	—	2117
Gjemnes	G. S.	*) Oluf Didriksen, Bergsøy	—	3	8	11	—	—	—	78
Grip	G. P.	Ole J. Astad, Grip	—	5	15	20	—	—	—	157
Grytten	G. T.	Ordf. O. P. Ødegård, Andalsnes	—	1	1	2	—	—	—	17
Halsa	H. S.	Fisker Hans T. Sæter, Bårdset	—	3	12	15	—	—	—	79
Haram	H.	Karl J. O. Ostnes, Haramsøy	2	141	13	154	195	—	—	3113
Hareid	H. D.	*) Isak Hareide, Hareid	18	21	26	47	2574	—	—	680
Hen	H. N.	*) K. S. Grøtta, Isfjorden	—	5	—	5	—	—	—	41
Herøy	H. Ø.	Abel Berge, Eggesbønes	2	195	99	294	120	—	—	4289
Hjørund- fjord	H. F.	Johan O. Holen, Sæbø i Sunnmør	—	7	7	14	—	—	—	89
Hopen	H. P.	Ordf. Jon Vullum, Nordsmøla	1	41	37	78	140	—	—	674
Hustad	H. U.	Sivert T. Høstad, Julshamn	—	34	14	48	—	—	—	586
Kornstad	K. D.	*) Anders Gaustad, Vevang	—	41	55	96	—	—	—	974
Kvernes	K. S.	*) Harald Mork, Afset	—	11	2	13	—	—	—	168
Nesset	N.	*) Ingv. Åsen, Eidsvåg pr. Molde	—	3	—	3	—	—	—	66



Merkedistrikt	Herreds- (by's) bokstav	Tilsynsmannens navn og postadresse	Dampskibe	Motorfark.			Damp H. K.	Motor H. K.
				dekkede	åpne	ialt		
Nord-Aukra	N. A.	Mads A. Hjertviksten, Aukra	—	46	21	67	—	862
Norddal	N. L.	Iver O. Ødegård, Valldal	—	4	5	9	—	84
Rovde	R.	*) Bern Torset, Liset i Sunnmør	—	4	5	9	—	65
Sande	S.	*) Sigvald Både, Voksa	—	88	29	117	—	1500
Sandøy	S. Ø.	Paul J. Sandøy, Sandøy	2	55	17	72	884	1466
Skodje	S. J.	*) Ole Sorte, Glomsetbygd	—	7	11	18	—	320
Stangvik	S. V.	*) Jakob Mo, Kvamme	—	1	4	5	—	23
Stemshaug	S. H.	*) Knut O. Fævelen, Vihals	—	15	7	22	—	197
Stordal	S. L.	*) P. Th. Moe, Stordal	—	5	9	14	—	68
Stranda	S. T.	*) P. H. Ous, Stranda	—	—	—	—	—	—
Straumsnes	S. S.	Rudolf Kanestrøm, Kanestraum	—	5	15	20	—	153
Sunndal	S. U.	Ole I. Tangen, Sunndalsøra	—	1	—	1	—	8
Sunnylven	S. N.	Johs. P. Ringdal, Sunnylven	—	2	2	4	—	57
Surnadal	S. R.	*) Lars Sæter, Surna	—	1	3	4	—	19
Sykkylven	S. K.	*) P. J. Tynes jnr., Sykkylven	—	13	8	21	—	179
Syvde	S. E.	O. L. Vik, Syvdsbotn	1	7	—	7	90	155
Sør-Aukra	S. A.	Ivar Sundsbø, Sundsbøen	—	44	23	67	—	1044
Tingvoll	T. V.	Ordf. Lars Gjøvik, Meisingset	—	1	2	3	—	20
Tresfjord	T. F.	*) John Syltebø, Tresfjorden	—	2	5	7	—	48
Tustna	T.	*) M. Halsbø, Tømmervåg	—	34	69	103	—	787
Ulstein	U.	*) Olaus Alme, Ulsteinvik	2	46	16	62	350	1176
Valsøyfjord	V. F.	*) Ludv. Wærdahl, Valsøyfjord	1	2	7	9	120	52
Vanylven	V. N.	*) Anna Ullebust, Fiskåbygd	—	14	3	17	—	227
Vartdal	V. D.	Andr. J. Årset, Vartdal	12	5	4	9	2145	95
Vatne	V. E.	Knut B. Fagerli, Vatne	—	16	11	27	—	273
Vestnes	V. S.	Gunder P. Røkdal, Røkdal	—	8	11	19	—	181
Veøy	V. Ø.	*) Kr. Søsnes, Nesjestranda	—	2	—	2	—	12
Vigra	V.	Lina K. Roald, Roald	—	69	7	76	—	1066
Volda	V. A.	*) Smed A. Dahl, Volda	—	28	33	61	—	454
Voll	V. L.	Jakob Hjelden, Innfjorden i Romsdal	—	4	1	5	—	57
Øre	Ø. E.	*) Nils A. Bakke, Batnfjordøra	—	2	4	6	—	40
Ørskog	Ø. G.	*) P. O. Sjøholt, Sjøholt	—	4	7	11	—	97
Ørsta	Ø.	L. O. Myklebust, Ørstavik	—	11	7	18	—	163

Merkedistrikt	Herreds- (by's) bokstav	Tilsynsmannens navn og postadresse	Dampskibe	Motorfark.			Damp H. K.	Motor H. K.
				dekkede	åpne	ialt		

### Sogn og Fjordane fylke.

Fylkesbokstav: SF.

Florø	F.	Andr. Slettevold, Florø	2	17	18	35	220	585
Årdal	A. L.	Lensm. T. Askeland, Årdalstangen	—	1	—	1	—	20
Askvoll	A.	Ordf. M. Stubseid, Yndestad	—	59	118	177	—	1783
Aurland	A. D.	*) Torgeir Thy, Aurland	—	—	—	—	—	—
Balestrand	B. S.	Helge O. Sjøtun, Balestrand	—	1	—	1	—	30
Brekke	B. K.	Benjamin Takle, Brekke	—	4	2	6	—	82
Bremanger	B.	*) I. H. Kleive, Kalvåg	—	118	60	178	—	1847
Bru	B. U.	Andr. Slettevold, Florø	1	8	29	37	50	266
Davik	D.	*) J. Myklebust, Bryggja	—	52	25	77	—	920
Eid	E.	Johan Karlsen, Nordfjordeidet	—	9	10	19	—	180
Eikefjord	E. F.	Andr. Slettevold, Florø	—	4	1	5	—	44
Fjaler	F. L.	*) O. A. Skarstein, Holmedal	—	5	9	14	—	161
Førde	F. D.	*) R. Grimeland, Førde	—	—	1	1	—	6
Gaular	G. R.	*) Oluf Hjemmeland, Bygstad	—	—	1	1	—	5
Gloppen	G. P.	*) J. M. Nyhagen, Sandane	—	3	2	5	—	98
Gulen	G.	*) Andr. Underihun, Eivindvik	1	35	70	105	30	907
Hafslo	H. O.	Anton Kvalen, Solvorn	—	—	1	1	—	6
Hyllestad	H.	*) Johs. Nordbø, Sørbøvåg	—	14	17	31	—	351
Innvik	I.	Herredsk. R. Dragesæter, Innvik	—	8	1	9	—	104
Kinn	K.	Andr. Slettevold, Florø	1	50	132	182	50	1448
Kyrkjebø	K. B.	Einar Danielsen, Høyanger	—	3	1	4	—	135
Lavik	L. V.	*) M. A. Ringereide, Lavik i Sogn	—	8	2	10	—	252
Leikanger	L.	*) J. Gjesdal, Frønningan	—	5	—	5	—	119
Luster	L. S.	Sjur O. Skjolden, Skjolden	—	1	—	1	—	12
Lærdal	L. L.	*) Furer O. Natvik, Lærdal	—	—	—	—	—	—
Naustdal	N.	*) Andreas Schei, Naustdal i Sunnfj.	—	2	15	17	—	101
Nord-Vågsøy	N. V.	Anders J. Refvik, Raudeberg	—	25	12	37	—	402
Selje	S.	*) Olav Dybedal, Selje	—	79	74	153	—	1447
Sogndal	S. D.	Kristen Olsson, Sogndal i Sogn	—	1	—	1	—	12
Solund	S. U.	H. O. Stensund, Harbakke	—	64	129	193	—	2019
Stryn	S. T.	*) R. Næss, Stryn	—	1	1	2	—	14
Sør-Vågsøy	S. V.	*) J. Myrestrand, Måløy	6	75	12	87	543	1213
Vevring	V.	Andr. Slettevold, Florø	—	9	25	34	—	383
Vik	V. K.	*) Jens Svendsen, Vik i Sogn	—	5	1	6	—	126

### Bergen fylke.

Fylkesbostav: B.

Bergen	B.	Fiskerisekretær I. Landmark, Fosswinckelsgate 10, Bergen	15	21	4	25	2873	703
--------	----	---	----	----	---	----	------	-----

Merkedistrikt	Herreds- (by's) bokstav	Tilsynsmannens navn og postadresse	Dampskibe			Motorfark.			Damp H. K.	Motor H. K.
			dekkede	åpne	ialt	dekkede	åpne	ialt		
<b>Hordaland fylke.</b>										
Fylkesbokstav: H.										
Asane	A. A.	*) A. Karevold, Salhus pr. Bergen	—	2	—	2	—	—	—	12
Alversund	A. D.	Olai C. Hilland, Alverstraumen	—	3	1	4	—	—	—	52
Askøy	A.	*) Ivar Espelid, Kleppesto	—	60	11	71	—	—	—	1197
Austevoll	A. V.	*) Knut O. Anderssen, Bakkasund	—	95	48	143	—	—	—	2815
Austrheim	A. M.	*) J. E. Hope, Fønnes	—	80	70	150	—	—	—	1164
Bremnes	B	O. A. Hermansen, Lykling	—	55	110	165	—	—	—	1369
Bruvik	B. V.	Knut Dyvik jr., Starnes	—	19	1	20	—	—	—	401
Bømlo	B. O.	*) Jørgen Hovland, Bømmel	1	40	53	93	250	—	—	1399
Eidfjord	E. F.	Leif Næsheim, Eidfjord	—	—	1	1	—	—	—	8
Etne	E.	Lenstm. E. C. Børretzen, Etne	—	1	1	2	—	—	—	12
Fana	F. A.	Mons Flæsland, Elvebakken, Flæsland	2	14	5	19	260	—	—	321
Fitjar	F. J.	Bankass. T. Vestbøstad, Fitjar	1	39	35	74	120	—	—	710
Fjelberg	F. B.	J. Særsten, Sæbøvik	—	38	9	47	—	—	—	814
Fjell	F.	J. S. Johannesen, Møvik på Sotra	1	123	59	182	115	—	—	2716
Fusa	F. S.	Landhandl. Kristian Rein, Fusa	—	14	1	15	—	—	—	299
Granvin	G. E.	*) M. Furuberg, Øvre Granvin	—	2	—	2	—	—	—	37
Hamre	H. E.	Rasmus S. Gjervik, Gjervik	—	8	3	11	—	—	—	174
Haus	H. S.	*) Alfred Angelskår, Ytre Arna	—	1	—	1	—	—	—	20
Herdla	H.	*) Anton Rong, Rong	4	123	76	199	1358	—	—	2657
Hjelme	H. J.	*) Marius O. Sæle	—	15	40	55	—	—	—	568
Hordabø	H. B.	Euas K. Maroen, Marey	—	10	3	13	—	—	—	199
Hosanger	H. R.	Magnus Bjerge, Eknesvåg	—	3	—	3	—	—	—	47
Jondal	J.	*) L. A. Eide, Tørvikbygd	—	7	2	9	—	—	—	253
Kinsarvik	K. K.	Olav L. Utne, Utne	—	1	—	1	—	—	—	10
Kvam	K. M.	Handelsm. Joh. Øvrevik, Øystese	—	6	1	7	—	—	—	262
Kvinnherad	K.	*) B. P. Myklebust, Uskedalen	—	35	8	43	—	—	—	603
Laksevåg	L. V.	Bruno Rösche, Håkonsheilla	—	7	1	8	—	—	—	168
Lindås	L	Knut A. Kjeilen, Fønnes	—	20	22	42	—	—	—	383
Manger	M. G.	Jakob N. Solen, Manger	1	10	4	14	140	—	—	195
Masfjorden	M. F.	*) Poståpn. E. A. Riisnes, Risnes	—	16	5	21	—	—	—	281
Meland	M. L.	Nils R. Hvidsten, Revskard	—	1	—	1	—	—	—	22
Moster	M.	T. O. Ulltang, Mosterhamn	—	54	15	69	—	—	—	1265
Odda	O. A.	*) K. Birkeland, Odda	—	1	—	1	—	—	—	40
Os	O.	*) John O. Tøsdal, Kuven, Os	—	29	19	48	—	—	—	626
Samnanger	S. R.	*) Josef Tveiten, Tysse i Samnanger	—	12	4	16	—	—	—	223
Skånevik	S. K.	*) O. Heimvik, Utåker	—	21	9	30	—	—	—	531
Stord	S. D.	Henrik Røksund, Stord	—	11	6	17	—	—	—	209
Strandebarm	S. B.	Anders Breieвне, Omastrand	—	4	—	4	—	—	—	73
Strandvik	S. V.	*) Andreas Tvedt, Strandvik	—	18	4	22	—	—	—	324

Merke-distrikt	Herreds- (by's) bokstav	Tilsynsmannens navn og postadresse	Dampskibe	Motorfark.			Damp H. K.	Motor H. K.
				dekkede	åpne	ialt		
Sund	S.	*) Mikal N. Øvretveit, Telavåg	4	105	36	141	527	2694
Sveio	S. O.	Lærer Hans Bua, Auklandshamn	—	10	23	33	—	237
Sæbø	S. Ø.	Jonas Tolleshaug, Nøtlevåg	—	2	2	4	—	51
Tysnes	T.	*) Greg. Økland, Opdalseidet	—	29	12	41	—	543
Ullensvang	U.	Svein Børve, Børve	—	3	—	3	—	53
Ulvik	U. K.	*) G. Lindebrekke, Ulvik i Hardanger	—	1	1	2	—	40
Valestrand	V.	Helge Travås, Valevåg	—	13	7	20	—	273
Varaldsøy	V. Ø.	Haktor H. Dybsland, Varaldsøy	—	4	—	4	—	104
Vikebygd	V. B.	Gunnar J. Røkenes, Førde i Hordaland	—	6	3	9	—	55
Ølen	Ø.	*) Tørris T. Heggen, Ølen	—	8	4	12	—	87

### Rogaland fylke.

#### Fykesbokstav: R.

Egersund	E.	Elias Nordfjord, Egersund	—	10	13	23	—	317
Haugesund	H.	K. Toftø, Haugesund	44	18	53	71	14743	1433
Kopervik	K.	*) A. Maudal, Kopervik	6	24	26	50	1415	512
Sandnes	S. S.	Jørgen Lea, Sandnes	—	4	6	10	—	121
Skudeneshavn	S. N.	*) M. O. Gilje, Skudeneshavn	2	22	45	67	500	813
Sogndal	S. G.	*) Thorvald Ålgård, Sogndal i Dalane	—	4	6	10	—	80
Stavanger	S.	*) C. Tvedt, Stavanger	36	74	120	194	5109	2252
Akra	A.	David Davidsen, Åkrehamn	12	122	55	177	2194	2471
Årdal	A. L.	*) Knut Ur, Årdal i Ryfylke	—	4	7	11	—	93
Avaldsnes	A. S.	Daniel Håvik, Avaldsnes	—	10	31	41	—	311
Bokn	B.	Jens L. Vatnaland, Føresvik	—	7	36	43	—	375
Eigersund	E. S.	Elias Nordfjord, Egersund	—	63	59	122	—	1372
Erfjord	E. F.	*) Andr. Erfjord, Erøy	—	6	11	17	—	182
Finnøy	F.	Nils Berge, Reilstad	1	17	8	25	70	317
Fister	F. R.	*) Ludvig Eike, Skartveit	—	11	15	26	—	307
Forsand	F. D.	Marselius Gjose, Forsand i Ryfylke	—	17	16	33	—	490
Hetland	H. T.	Herredssekretær Tørris Heggebø, Østeryåg 26, Stavanger	2	43	146	189	185	1531
Hjelmeland	H. M.	*) Bankkass. O. Larsen, Hjelmeland	—	9	16	25	—	265
Høle	H. Ø.	*) William Espeland, Bersagel	—	8	17	25	—	280
Høyland	H. Y.	Selmer S. Hana, Hana pr. Sandnes	—	12	18	30	—	251
Imsland	I. D.	Ellef J. Døske, Imsland	—	8	4	12	—	163
Jelsa	J.	Henrik Sagen, Tveita i Ryfylke	—	24	21	45	—	530
Klepp	K. P.	*) Arne Braut, Kleppe	—	4	27	31	—	148
Kvitingøy	K. V.	Hans Jørgensen, Kvitingøy	—	23	70	93	—	817
Lund	L.	*) Johan Moi, Moi	—	1	—	1	—	35
Madla	M. A.	Tønnes R. Sunde, Hafrsfjord	—	2	15	17	—	102

Merkedistrikt	Herreds (by's) bokstav	Tilsynsmannens navn og postadresse	Dampskibe	Motorfark.			Damp H. K.	Motor H. K.
				dekkede	åpne	alt		
Mosteroy	M.	Kristian A. Haugvaldstad, Ulstein Kloster	—	18	32	50	—	517
Nedstrand	N.	Tormod L. Øverland, Nedstrand	—	8	24	32	—	241
Nærbo	N. B.	Rasmus Obrestad, Nærbo	—	4	11	15	—	109
Ogna	O.	Torger Sandve, Brusand	—	15	18	33	—	380
Randaberg	R. B.	Rasmus T. Viste, Randaberg på Jæren	—	5	31	36	—	234
Rennesøy	R.	*) Adolf Førsvoll, Vikevåg	—	41	25	66	—	951
Sand	S. D.	Herredskass. Sjur Eikesås, Sand i Ryfylke	—	2	4	6	—	65
Sandeid	S. I.	Bernhard Kristensen, Sandeid	—	5	1	6	—	75
Sauda	S. A.	O. K. Fløgstad, Sauda i Ryfylke	—	—	1	1	—	4
Sjernary	S. Ø.	Helmer Adland, Eidssund i Ryfylke	—	12	21	33	—	369
Skåre	S. E.	Jørgen Gard, Gard pr. Haugesund	—	7	30	37	—	275
Skjold	S. J.	Martin Knutsen, Skjold	1	8	5	13	25	134
Skudenes herred	S. H.	*) Ola Kirkeleit, Sandve	—	46	51	97	—	856
Sokndal	S. K.	Ludv. Løyning, Åna-Sira	—	31	29	60	—	816
Sola	S. O.	L. N. Sømme, Sola	—	15	109	124	—	786
Stangaland	S. L.	P. L. Sund, Kopervik	—	22	9	31	—	489
Strand	S. T.	*) Sigurd Risdal, Tau	—	46	42	88	—	1166
Torvastad	T.	*) Svend Hauge, Torvestad pr. Haugesund	1	18	49	67	10	421
Tysvær	T. V.	Ole T. Melkevik, Tysvær	—	13	13	26	—	288
Utsire	U.	*) Thomas Klovning, Utsira	—	12	21	33	—	299
Varhaug	V.	Martin Reiestad, Varhaug	—	3	4	6	—	59
Vats	V. S.	*) Jakob Hatteland, Nedre Vats	—	5	1	6	—	68
Vikedal	V. D.	Ellef J. Døske, Insland	—	1	3	4	—	41

### Vest-Agder fylke.

Fylkesbokstav: VA.

Farsund	F. S.	Rich. Buch jr., Farsund	—	7	6	13	—	165
Flekkefjord	F.	*) Sivert Nilsen, Flekkefjord	—	3	2	5	—	57
Kristian- sand	K.	Fiskerisekr. Rich. Olsen, Kristiansand S.	—	7	—	7	—	94
Mandal	M.	*) Andr. Bentsen, Mandal	—	4	1	5	—	100
Austad	A.	Ordf. M. Boxnæs, Korshamn	—	4	2	6	—	58
Feda	F. Å.	*) A. G. Tønnesen, Fede	—	2	1	3	—	33
Halse og Harkmark	H. H.	Lærer Hans Trægde, Hildø pr. Mandal	—	13	40	53	—	299
Herad	H. D.	*) Johan T. Sanne, Briseid	—	—	—	—	—	—

Merkedistrikt	Herreds- (by's) bokstav	Tilsynsmannens navn og postadresse	Dampskibe	Motorfark.			Damp H. K.	Motor H. K.
				dekkede	åpne	falt		
Hidra	H.	Ordf. Lauritz Ulland, Kirkehamn	—	47	41	88	—	1302
Kvinesdal	K. L.	Hans O. Egeland, Kvinesdal	—	1	—	1	—	12
Lista	L.	*) Andr. T. Slevdal, Vanse	—	29	31	60	—	786
Lyngdal	L. D.	Hudelsm. Th. Knutsen, Agnefest	—	—	—	—	—	—
Nes	N.	*) Th. E. Tønnessen, Fjeldså pr. Flekkefjord	—	19	16	35	—	381
Oddernes	Ø	Tønnes A. Kristiansen, Flekkerøy	—	64	7	71	—	1389
Randesund	R.	*) O. S. Lund, Randesund pr. Kristiansand S.	—	32	35	67	—	499
Spangereid	S. R.	*) Ludvig Nilsen, Spangereid	—	16	25	41	—	387
Spind	S. D.	*) J. Farbrot, Spind	—	2	6	8	—	54
Søgne	S.	*) F. Ditlefsen, Søgne	—	40	73	113	—	964
Sør-Audne- dal	S. A.	J. Smith, Underø, SørAudnedal	—	3	7	10	—	108

### Aust-Agder fylke.

Fylkesbokstav: AA.

Arendal	A.	G. Meidell Reimo, Arendal	—	3	—	3	—	61
Grimstad	G.	*)* A. E. Andersen, Grimstad	—	1	—	1	—	5
Lillesand	L.	Svend Svendsen, Mæbø pr. Lillesand	—	—	1	1	—	2
Risør	R.	Jens Rasmussen, Risør	—	10	1	11	—	164
Tvedestrand	T.	Politibetj. R. Reiersen, Tvedestrand	—	—	—	—	—	—
Dypvåg	D.	E. R. Jenssen, Vestre Sandøya	—	11	7	18	—	219
Eide	E.	*) G. Svennevig, Eide pr. Lillesand	—	5	4	9	—	50
Fjære	F. J.	A. E. Andersen, Grimstad	—	—	8	8	—	27
Flosta	F. L.	N. E. Jensen, Brårvik, Staubo	—	1	8	9	—	27
Hisøy	H. S.	*) O. Kittelsen, Kolbjørnsvik	—	7	—	7	—	91
Høvåg	H.	*) Kyrre O. Røsnes, Høvåg	—	22	54	76	—	463
Landvik	L. V.	John Jørgensen, Landvik pr. Grimstad	—	—	15	15	—	54
Stokken	S. N.	Tallak Tengelsen, Salttrød	—	—	—	—	—	—
Sønedeled	S.	*) Paul Knudsen, Furuhei pr. Risør	—	6	—	6	—	81
Tromøy	T. Ø.	Barth Svendsen, Tromøy pr. Arendal	—	7	2	9	—	123
Vestre Mo- land	V. M.	Svend Svendsen, Mæbø pr. Lillesand	—	8	10	18	—	206
Østre Mo- land	Ø. M.		—	—	—	—	—	—
Øyestad	Ø.	G. Meidell Reimo, Arendal	—	3	—	3	—	56

Merkedistrikt	Herreds- (by <sup>s</sup> ) bokstav	Tilsynsmannens navn og postadresse	Dampskibe	Motorfark.			Damp H. K.	Motor H. K.
				dekkede	åpne	ialt		
<b>Telemark fylke.</b>								
Fylkesbokstav: TK.								
Brevik	B.	Politikonst. Abr. L. Quisling, Brevik	—	6	1	7	—	367
Kragerø	K.	*) W. Krogsrud, Kragerø	1	3	3	6	616	42
Langesund	L.	Kristen Thormodsen, Langesund	—	26	2	28	—	289
Skien	S.	Havneass. Abr. Abrahamsen, Skien	—	—	—	—	—	—
Stathelle	S. H.	Axel Fårelund, Stathelle	—	—	—	—	—	—
Bamble	B. L.	Anders Elvik, Åby	—	31	21	52	—	411
Eidanger	E.	*) Peter Leerstang, Bergsbygda	—	20	4	24	—	369
Sannidal	S. D.	J. K. Eikehaug, Sannidal	—	—	3	3	—	12
Skåtøy	S. T.	Eilert Lindhagen, Myren pr. Kragerø	—	20	64	84	—	363

**Vestfold fylke.**

Fylkesbokstav: V.

Åsgård- strand	A.	Herman Bugge, Åsgårdstrand	—	—	—	—	—	—
Holmestrand	H. S.	O. Larsen, Holmestrand	—	2	—	2	—	34
Horten	H.	Overkan. S. B. Svendsen, Horten	—	1	—	1	—	35
Larvik	L.	Dampskibeksp. Leif Johannessen, Larvik	—	7	—	7	—	411
Sandefjord	S.	Kontorchef Frithjof Jensen, Sandefjord	1	1	1	2	70	34
Tønsberg	T.	*) Anton Sæthre, Tønsberg	1	5	2	7	350	78
Borre	B. R.	*) Chr. Nilsen Åss, Nykirke	—	—	—	—	—	—
Botne	B. T.	*) Ludolf Weltzin, Botne i Jarlsberg	—	—	—	—	—	—
Brunlanes	B.	Fr. Mathiesen, Nevlunghamn	—	26	12	38	—	374
Nøtterøy	N.	E. Stubseid, Torud pr. Tønsberg	—	3	6	9	—	77
Sandar	S. A.	*) Per Thoresen, Heradsgården pr. Sandefjord	—	7	—	7	—	88
Sande	S. D.	Josef Jensen, Sando, Sande i Jarlsberg	—	3	1	4	—	41
Sem	S. M.	Anton Sæthre, Tønsberg	—	1	—	1	—	4
Stavern	S. R.	P. Pedersen, Stavern	—	14	1	15	—	167
Stokke	S. K.	Kristen Hansen, Rørkoll, Stokke	—	—	—	—	—	—
Tjølling	T. L.	Chr. L. Kaupong, Kaupangruten, Larvik	—	3	1	4	—	64
Tjøme	T. M.	M. Kristiansen, Medø, Tjøme	—	5	14	19	—	87
Våle	V.	*) Johan Berg, Våle i Jarlsberg	—	—	—	—	—	—

Merkedistrikt	Herreds- (by's) bokstav	Tilsynsmannens navn og postadresse	Dampskibe	Motorfark.			Damp H. K.	Motor H. K.
				dekkede	åpne	ialt		

### Buskerud fylke.

Fylkesbokstav: BD.

Drammen	D.	Thorleif Pedersen, Drammen	—	—	—	—	—	—
Hurum	H.	Formann Jørgen Karlsen, Holmsbu	—	20	2	22	—	256
Røyken	R.	Kasserer Otto Åsgård, Røyken	—	17	1	18	—	154

### Akershus fylke.

Fylkesbokstav: A.

Drøbak	D.	*) C. Simonsen, Drøbak	—	3	2	5	—	41
Son	S.	Tollopsynsm. A Eriksen, Tollst., Son	—	9	—	9	—	128
Ås	A. A.	Anton Jørgensen, Sørli, Nesset pr. Ski	—	5	—	5	—	86
Aker	A.	Gross. Georg Norenberg, N. Voldgt. 18, Oslo	—	9	5	14	—	149
Asker	A. S.	Gårdbr. Gudolf Wettre, Vettre	—	21	2	23	—	245
Bærum	B.	Kristian Kristoffersen, Grimsøen, Snarøya	—	3	8	11	—	57
Frogn	F.	C. Simonsen, Drøbak	—	10	2	12	—	105
Nesodden	N.	Fisker Walter Borgen, Fjellstrand	—	5	4	9	—	76
Oppegård	O.	Willh. Bærøe, Kolbotn	—	—	—	—	—	—
Vestby	V.	Olaf Svendsen, Kjøvangen pr. Son	—	7	—	7	—	75

### Oslo fylke.

Fylkesbokstav: O.

Oslo	O.	Disp. Edv. Lie, Fiskecentralen, Oslo	17	11	2	13	6146	1445
------	----	--------------------------------------	----	----	---	----	------	------



Merkedistrikt	Herreds- (by's) bokstav	Tilsynsmannens navn og postadresse	Dampskibe	Motorfark.			Damp H. K.	Motor H. K.
				dekkede	åpne	ialt		

**Østfold fylke.**

Fylkesbokstav: Ø.

Fredrikstad	F.	K. Asgård, Kråkerøy pr. Fredrikstad	—	14	1	15	—	185
Halden	H. D.	*) Carl E. Rasch, Halden	—	2	2	4	—	96
Moss	M.	Carl Johan Nilsen, Moss	—	1	—	1	—	8
Sarpsborg	S.	Anton Hansen, Sannesundsveien, Sarpsborg	—	—	—	—	—	—
Berg	B.	*) Anders Lund, Halden	—	9	—	9	—	103
Borge	B. O.	*) Johs. Bergersen, Sellebak	—	—	—	—	—	—
Glemmen	G.	*) J. A. Hansen, Bjørndalen pr. Fredrikstad	—	—	—	—	—	—
Hvaler	H.	Nils Eilertsen, Skjørhollen	—	127	52	179	—	1826
Jeløy	J.	Forpakter Ole Walle, Tronvik pr. Moss	—	—	—	—	—	—
Kråkerøy	K.	Norvald Olsen, Kråkerøy pr. Fredrikstad	—	13	48	61	—	474
Onsøy	O.	*) Kr. H. Dahle, Gressvik	—	97	1	98	—	1283
Råde	R. D.	Hans Larsen, Spetalen, Råde	—	15	16	31	—	212
Rolvøy	R. O.	*) H. C. Hauge, Rolvsøy pr. Fredrikstad	—	—	—	—	—	—
Rygge	R.	Halvor Mikkelsen, Larkollen	—	10	4	14	—	160
Skjeberg	S. B.	*) J. E. Syverstad, Skjeberg	—	6	—	6	—	99
Torsnes	T.	A. Lilleborge, Torsnes pr. Fredrikstad	—	1	10	11	—	42
Tune	T. U.	Disp. O. Paulsen, Greåker	—	1	—	1	—	5

# Lo v

## om registrering og merkning av fiskefartøier m. v. av 5 desember 1917.

**Vi Haakon**, Norges Konge, gjør vitterlig:

at Os er blitt forelagt Stortingets beslutning av 21 november 1917 saalydende:

§ 1. Fartøier og baater, som brukes til fiske, til fangst eller til transport av fersk fisk, skal indføres i en fortegnelse over norske fiskefarkoster og merkes overensstemmende med denne lov uten hensyn til forskrifterne i lov om registrering av skibe av 4. mai 1901 (jfr. tillægslov av 14. juli 1909).

Merkepligten omfatter ogsaa de til farkostene hørende fangst- og fiskebaater.

§ 2. Fortegnelsen og merkepligten skal omfatte:

1. Alle dækkede fartøier — undtagen lødsfartøier — som brukes til fiske, eller til fangst i de nordlige polaregner.
2. Av aapne baater:
  - a. de, som deltar i fiske, hvor der er anordnet ekstraordinært politiopsyn. Herfra er dog undtat sekssaarede og mindre baater, som ikke er forsynt med fast motor.
  - b. de, som — uten at indgaa under litr. a — fisker med not eller vad.

Kongen eller den, han bemyndiger, kan dog undta baater med mindre nøter i selvstændig drift i nærmere betegnet distrikt.

3. Fartøier, som brukes til førsel fra eller til fiskepladsene av utilvirket fersk sild og anden fisk samt agn. Herfra er dog undtat rutegaaende skibe samt fartøier, som udelukkende gaar i fart paa utlandet.

Kongen bestemmer, om nærværende lovs bestemmelse skal omfatte ogsaa andre grupper av farkoster under visse fiskerier end dem, som er nævnt i denne paragraf.

§ 3. Fortegnelsen over norske fiskefarkoster føres for hele riket av Fiskeridirektøren paa grundlag av distriktsfortegnelser.

Distriktsfortegnelserne føres for hvert merkedistrikt av tilsynsmænd, som antages av vedkommende regjeringsdepartement. Hver by- eller herredskommune utgjør et merkedistrikt.

Vedkommende regjeringsdepartement fastsætter forskrifter om fortegnelsernes indhold m. v. og utfærdiger instruks for tilsynsmændene.

§ 4. Farkosten anmeldes til tilsynsmanden paa hjemstedet.

En farkosts hjemsted efter denne lov er den anmeldelsespligtiges bosted eller, hvis der er flere anmeldelsespligtige, bostedet for en av disse efter deres eget valg.

Anmeldelsen kan ske mundtlig eller skriftlig og skal indeholde de oplysninger, som er nødvendige for registreringen og utfærdigelsen av merkebrevet. Sker den skriftlig, skal den være avfattet efter en av vedkommende regjeringsdepartement utfærdiget formular, som faaes hos tilsynsmændene.

§ 5. Anmeldelsespligten paahviler farkostens eier eller ved partrederi den bestyrende reder; er ingen saadan valgt, paahviler den samtlige parteiere. Til-

---

**BERGENS KULKOMPANI**

Bunkerkull fra kran. Ferskvann.  
Vakt til alle døgnets tider. —

hører farkosten andet selskap, paa hviler anmeldelsespligten de fuldt ansvarlige medlemmer av selskapet, om dette er et ansvarlig selskap, et kommanditselskap eller kommanditaktieselskap, og ellens selskapets bestyrelse.

Anmeldelsespligten omfatter den første anmeldelse samt enhver forandring med hensyn til farkosten ved salg, flytning fra distriktet, større ombygning, forlis eller lign.

Ved farkostens flytning fra distriktet utgaar den av dettes og indføres i det nye distrikts fortegnelse.

§ 6. Naar indmeldt farkost er indført i distriktsfortegnelsen, blir den av tilsynsmanden tildelt et merke, som bestaar av hjemstedets distriktsmerke og farkostens løpenummer.

Distriktsmerkerne fastsættes av vedkommende regjeringsdepartement og skal bestaa av bokstaver, som betegner vedkommende amt og herred (eller by).

De i § 1, sidste led, nævnte fiskebaater faar samme distriktsmerke og løpenummer som hovedfarkosten, med tillæg av et tal, som angir deres rækkefølge inden hovedfarkostens baater.

Om indførelsen i fortegnelsen utsteder tilsynsmanden en bevidnelse — merkebrev — efter en formular, som utfærdiges av vedkommende regjeringsdepartement. Merkebrevet skal indeholde oplysning om farkostens merke, art, takling, størrelse og hjemsted, eierens navn og bosted samt forøvrig, hvad der maatte bli bestemt av vedkommende regjeringsdepartement.

§ 7. Ved anmeldelse av farkostens flytning til andet merkedistrikt har den anmeldelsespligtige at indsende merkebrevet til tilsynsmanden paa dens tidligere hjemsted, ledsaget av oplysninger om flytningen.

Efterat tilsynsmanden har utslettet farkosten av fortegnelsen, sender han merkebrevet med de mottagne oplysninger om flytningen til tilsynsmanden paa farkostens nye hjemsted, hvor den indføres i fortegnelsen og nyt merkebrev utfærdiges.

Ogsaa ved anmeldelse av andre forandringer (§ 5, 2det led) blir merkebrevet at indsende til berigtigelse.

§ 8. Det merke, som i merkebrevet er tildelt en farkost, skal anbringes iøinefaldende og tydelig paa hver side av farkostens forskib, med hvite bokstaver paa sort bund.

Den (eller de), som efter § 5 har anmeldelsespligt, skal besørge merket paa-malt og ha ansvaret for, at det til enhver tid holdes vedlike i klar og tydelig stand.

Kongen kan bestemme, at farkostens merke under visse fiskerier eller i bestemte farvand ogsaa skal anbringes paa seil eller fiskeredskaper.

Nærmere bestemmelser om merkernes anbringelse, størrelse, utseende m. v. utfærdiges av vedkommende regjeringsdepartement.

§ 9. De farkoster, som gaar ind under denne lov, maa hverken paa skrog eller seil føre navn, bokstaver eller tal, som strider mot denne eller anden gjældende lov.

§ 10. Det er forbudt at utslette, forandre, ukjendeliggjøre, tildække eller ved hvilket som helst middel skjule de paa skrog eller seil i medhold av gjældende love anbragte merker.

§ 11. Naar farkost, som er merkepligtig efter denne lov, deltar i fiske, hvor ekstraordinært opsyn er anordnet efter de gjældende fiskerilove, træder de i denne lov fastsatte merker i stedet for de merker, som er anordnet i de nævnte fiskerilove.

Hvor disse love indeholder bestemmelser om merkens utlevering, tilbagelevering eller ombytning ved flytning under fisket, kommer disse bestemmelser ikke til anvendelse, men farkostens fører skal straks melde sig til opsynet. I tilfælde af flytning skal han melde sig baade paa det sted, han fraflytter, og paa det nye sted.

§ 12. Vedkommende regjeringsdepartement kan bestemme, at der under visse fiskerier, hvor ekstraordinært opsyn er anordnet, skal bruges løse tillægsmerker ved siden af de i denne lov anordnede faste merker. Departementet træffer i saa fald bestemmelse om tillægsmerkernes utseende og anbringelse, men føreøvrig kommer de gjældende fiskeriloves bestemmelser om baatmerker til anvendelse paa dem.

§ 13. Naar lodsartøier og smaabaater (seksaarede og mindre baater) i henhold til §§ 1 og 2 a deltar i fiske, hvor ekstraordinært politiopsyn er anordnet, uten at være merket efter denne lov, skal de være merket med løse baatmerker, saaledes som de gjældende fiskerilove fastsætter.

§ 14. Tilsynet med nærværende lovs overholdelse paahviler politiet, toldvæsenet, havnepolitiet samt fiskeriopsynet.

§ 15. Den, som driver fiske med merkepligtig farkost, uten at den er merket saaledes som foreskrevet i denne lov, eller paa anden maate forser sig mot loven eller de forskrifter, som er utfærdiget i medhold af den, straffes med bøter.

§ 16. Denne lov træder i kraft fra den tid, Kongen bestemmer.

Ti har Vi antat og bekræftet, likesom Vi herved antar og bekræfter samme som lov, under Vor haand og rikets segl.

Git paa Kristiania slot den 5 desember 1917.

**Haakon.**  
(L.S.)

Gunnar Knudsen.

Hesselberg.

Ved kgl. resolusjon av 23 januar 1920 er bestemt:

»At lov om registrering og merkning av fiskefartøier m. v. av 5 desember 1917 skal tre i kraft den 1 september 1920«.

Ved kgl. resolusjon av 27 august 1920 er bestemt:

»At lov av 5 desember 1917 om registrering og merkning av fiskefartøier m. v. som ved kongelig resolusjon av 23 januar 1920 blev besluttet satt i kraft fra 1 september 1920, først trer i kraft den 15 oktober 1920«.

Det Kongelige Departement  
for Handel, Sjøfart, Industri og Fiskeri.

## Regler for merkning m. v. av fiske- og fangstfarkoster utferdiget i henhold til lov av 5. desember 1917.

### § 1.

De fartøier som skal merkes, blir å henføre til en av følgende klasse:

**Klasse 1** omfattende alle dekkete fartøier av 25 tons brutto drektighet og derover.

**Klasse 2** omfattende alle dekkete farkoster av 30 fots lengde og derover, men under 25 tons brutto drektighet.

**Klasse 3** omfattende alle dekkete farkoster under 30 fots lengde og åpne båter.

Med farkostens lengde menes her lengden fra forkant av forstevnen til akterkant av øverste ende av akterstevnen.

### § 2.

Alle merker skal males klart og tydelig med hvit maling på sort bunn, den sorte bunnfarve så høit oppe som mulig.

Merket skal anbringes på begge sider av **forskibet**, med undtagelse av det for fiske- og fangstbåter foreskrevne tilleggstall eller båtnummer (jfr. lovens § 6, 3dje ledd) som anbringes på begge sider i nærheten av **akterstevnen**.

Bokstavene i merket plasseres slik at fylkesbokstaven(e) står foran og herreds- (by-) bokstaven(e) står efter nummertallet (distriktsnummeret).

Hvor merket ikke kan males og fremtre tydelig på grunn av ujevnheter i skibssiden skal disse ujevnheter utfylles.

På sortmalte farkoster anbringes bokstavene i merket på samme sted og i samme forhold til hverandre som når særskilt bunnfarve påmales.

### § 3.

Størrelsen av bokstaver og tall i merket, samt den sorte bunnfarve fastsettes som følger:

For fartøier som henhører under

#### klasse 1.

- A. Den sorte bunnfarve skal være 65 cm. høi og av sådan lengde at den (bunnfarven) rekker en **bokstavbredde (27 cm.)** forenom forreste og aktenom akterste bokstav.
- B. Høiden av bokstaver og tall skal være 45 cm.
- C. Bredden av bokstaver og tall — bokstaven I og M og tallet 1 undtatt — skal være lik  $\frac{2}{3}$  av bokstavhøiden (følgelig 27 cm.). Hvor bokstaven I og (eller) tallet 1 kommer til anvendelse skal bredden av disse være 6 cm. Hvor bokstaven M forekommer skal bredden av denne være lik  $\frac{1}{5}$  av bokstavhøiden (følgelig 36 cm.).
- D. Bokstavers og talls tykkelse (farvebredde) skal være 6 cm.
- E. Bokstavers og talls innbyrdes avstand, skal være den dobbelte (12 cm.) av bokstavens tykkelse (farvebredde).

- F. I skillet mellem bokstaver og tall skal anbringes en hvid firkant som skilletegn. Denne firkant skal ha samme høide og bredde som bokstavtykkelsen (6 cm.) og avstanden til firkanten fra det foregående og efterfølgende siffer skal være det dobbelte (12 cm.) av bokstavtykkelsen.

For fartøier som henhører under

**klasse 2.**

- A. Den sorte bunnfarve skal være 37 cm. høi, og av sådan lengde at den (bunnfarven) rekker en **bokstavbredde** (15 cm.) forenom forreste og aktenom akterste bokstav. Den sorte bunnfarve hvorpå båtnummeret anbringes (jfr. § 2) skal rekke en halv bokstavbredde forenom og aktenom nummeret.
- B. Høiden av bokstaver og tall skal være 25 cm.
- C. Bredden av bokstaver og tall — bokstaven I og M og tallet 1 undtatt — skal være lik  $\frac{2}{5}$  av bokstavhøiden (følgelig 15 cm.). Hvor bokstaven I og (eller) tallet 1 kommer til anvendelse skal bredden av disse være 4 cm. Hvor bokstaven M forekommer skal bredden av denne være lik  $\frac{1}{5}$  av bokstavhøiden (følgelig 20 cm.).
- D. Bokstavers og talls tykkelse (farvebredde) skal være 4 cm.
- E. Bokstavers og talls innbyrdes avstand, skal være den dobbelte (8 cm.) av bokstavenes tykkelse (farvebredde).
- F. I skille mellem bokstaver og tall skal anbringes en hvid firkant som skilletegn. Denne firkant skal ha samme høide og bredde som bokstavtykkelsen (4 cm.), og avstanden til firkanten fra det foregående og efterfølgende siffer skal være det dobbelte (8 cm.) av bokstavtykkelsen.

For fartøier som henhører under

**klasse 3.**

- A. Den sorte bunnfarve skal være 23 cm. høi og av sådan lengde at den (bunnfarven) rekker en **bokstavbredde** (9 cm.) forenom forreste og aktenom akterste bokstav.
- B. Høiden av bokstaver og tall skal være 15 cm.
- C. Bredden av bokstaver og tall — bokstaven I og M og tallet 1 undtatt — skal være lik  $\frac{2}{5}$  av bokstavhøiden (følgelig 9 cm.). Hvor bokstaven I og (eller) tallet 1 kommer til anvendelse skal bredden av disse være 2.5 cm. Hvor bokstaven M forekommer skal bredden av denne være lik  $\frac{1}{5}$  av bokstavhøiden (følgelig 12 cm.).
- D. Bokstavers og talls tykkelse (farvebredde) skal være 2.5 cm.
- E. Bokstavers og talls innbyrdes avstand skal være den dobbelte (5 cm.) av bokstavenes tykkelse (farvebredde).
- F. I skille mellem bokstaver og tall skal anbringes en hvid firkant som skilletegn. Denne firkant skal ha samme høide og bredde som bokstavtykkelsen (2.5 cm.) og avstanden til firkanten fra det foregående og efterfølgende siffer, skal være det dobbelte (5 cm.) av bokstavtykkelsen.

Tilleggstallet eller båtnummeret for fiske- og fangstbåter, skal være av samme størrelse som det for fartøier av 2. klasse foreskrevne merke.

§ 4.

Farkostens eier (den anmeldelsespliktige, se lovens § 5) må for å få utlevert merkebrev ved anmeldelsen besvare de i det fastsatte anmeldelsesskjema opstilte spørsmål.

**BERGENS RULLKOMPANI**

Bunkerkull fra kran. Ferskvann.  
Vakt til alle døgnets tider. —

§ 5.

Overgår farkosten ved flytning, salg eller annen overdragelse til nytt merke-distrikt, skal anmeldelse herom straks skje til tilsynsmannen i det gamle distrikt således som foreskrevet i lovens § 7.

Meddelelse om flytningen sendes også til tilsynsmannen i det nye merke-distrikt. Denne innfører farkosten i distriktsfortegnelsen og tildeler den nytt merke og utfendiger nytt merkebrev såsnart det eldre merkebrev innløper fra tilsynsmannen i det gamle merke-distrikt. Farkosten beholder sitt gamle merke inntil påmaling av det nye.

Såfremt herredsdeling gjør ommerkning av fiskefarkoster ønskelig, kan fiskeridirektøren påby sådan avholdt.

§ 6.

Skifter farkosten eier eller hjemsted **innen distriktet**, beholder den sitt tidligere distriktsmerke, men merkebrevet skal straks innsendes til tilsynsmannen til påtegnning om forandringen. Likeledes skal merkebrevet innsendes til påtegnning om forandringen i tilfelle av større ombygning, forlis eller lignende, samt i tilfelle av forandring av det navn hvorunder fartøiet er registrert.

Fra bestemmelsen i første ledd om at farkost som skifter eier eller hjemsted innen distriktet skal beholde sitt tidligere distriktsmerke, kan fiskeridirektøren dispensere.

§ 7.

Merkernes påmaling besørges og bekostes av fartøiets eier.

§ 8.

Undlatelse av å etterfølge de her foreskrevne regler, straffes med bøter (jfr. lovens § 15).

Kristiania, den 1 mars 1920.

**Stuevold-Hansen.**

Aksel Hillestad.

### Anvendelse av løse tilleggsmerker ved siden av registreringsmerkene under Lofotfisket.

Under 27 oktober 1921 har Handelsdepartementet i medhold av § 12 i lov av 5 desember 1917 om registrering og merkning av fiskefartøier m. v. bestemt, at løse tilleggsmerker inntil videre blir å anvende av alle fartøier som deltar i Lofotfisket.

Som tilleggsmerker blir å anvende étt bokstav, nemlig det tidligere vær-bokstav.

Ved en farkosts flytning fra et vær til et annet, skal tilleggsmerket (distriktsmerket) ombyttes. Tilleggsmerket skal benyttes både på hovedfarkosten og på fangstbåtene.

Merket blir å anbringe like under registreringsmerket. Er fartøiet av jern eller stål skal tilleggsmerket anbringes på et annet synbart sted.

Under 1 februar 1922 har Handelsdepartementet meddelt samtykke i, at de foran nevnte løse tilleggsmerker under Lofotfisket for doryenes vedkommende, blir å anbringe på doryens speil.

**BERGENS KULKOMPANI**

Bunkerull Telef.: Kontoret 6340. Lageret 8369.  
Bunkerformann utenfor kontortid 2633.

Fra  
Fiskeridirektøren.

## Regler for merkers påmaling (ved skablon).

For samtlige klassers farkoster får tilsynsmannen til utdeling løse firkantede papirstykker, hvor kun 1 bokstav eller 1 tall er trykt på hvert (skabloner). Disse skal tjene som mønster og har sin bestemte bredde, for at tall og bokstaver skal få den tilbørlige avstand fra hverandre. Papirstykkernes høide tilsvarer høiden på den sorte bunnfarve. Eieren har snarest mulig efter merkets mottagelse å besørge merket malt på farkosten.

Først opmåles det sorte bunnfelt i riktig størrelse. Det skal være så langt, at det rekker en **bokstavbredde** forenom forreste og aktenom akterste bokstav i merket. Derpå utfyldes mulige ujevnheter i skibssiden, hvorefter den sorte bunnfarve påmales med tilstrekkelig mange strøk.

Av nedenfor inntagne tabell med bemerkning kan utfinnes mål for størrelsen av det sorte bunnfelt for de forskjellige merkestørrelser.

I merke sammensatt av	skal størrelsen av det sorte bunnfelt være:					
	1ste klasse		2den klasse		3dje klasse	
	langt	høit	langt	høit	langt	høit
To bokstaver og ett tall =	1.95 m.	0.65 m.	1.15 m.	0.37 m.	0.70 m.	0.23 m.
” — - to ” =	2.34 ”	0.65 ”	1.38 ”	0.37 ”	0.84 ”	0.23 ”
” — - tre ” =	2.73 ”	0.65 ”	1.61 ”	0.37 ”	0.98 ”	0.23 ”
Tre — - ett ” =	2.34 ”	0.65 ”	1.38 ”	0.37 ”	0.84 ”	0.23 ”
” — - to ” =	2.73 ”	0.65 ”	1.61 ”	0.37 ”	0.98 ”	0.23 ”
” — - tre ” =	3.12 ”	0.65 ”	1.84 ”	0.37 ”	1.12 ”	0.23 ”
Fire — - ett ” =	2.73 ”	0.65 ”	1.61 ”	0.37 ”	0.98 ”	0.23 ”
” — - to ” =	3.12 ”	0.65 ”	1.84 ”	0.37 ”	1.12 ”	0.23 ”
” — - tre ” =	3.51 ”	0.65 ”	2.07 ”	0.37 ”	1.26 ”	0.23 ”

**Bemerk.** Den foran anførte lengde passer ikke i merke, hvor bokstaven I og M og tallet 1 forekommer. Bokstaven I og tallet 1 reduserer lengden med 21 cm. i 1ste klasse, 11 cm. i 2nen klasse og 6.5 cm. i 3dje klasse. Bokstav M derimot medfører et tillegg til foran anførte lengde av 9 cm. i 1ste, 5 cm. i 2nen og 3 cm. i 3dje klasse.

Når bunnfarven er godt tørret legges papirstykkene kaant i kant undtagen foran og efter nummertallet, hvor der — til skille mellem bokstav og tall — gjøres et mellemrum mellem papirenes kanter så stort som 3 gange vedkommende bokstavs tykkelse (farvebredde) i hvilket mellemrum anbringes en hvit firkant som skilletegn, plasert som vist på fig. 1 (jfr. de av departementet fastsatte »Regler for merkning m. v.< § 3).



Pas på at bokstaver og tall anbringes i riktig rekkefølge og at fylkesbokstaven(e) anbringes foran og herreds- (by) bokstaven(e) etter nummertallet. (Jfr. § 2 i »Regler for merkning m. v.«).

Derpå avmerkes med en syl eller lignende samtlige bokstaver og tall gjennom papiret, så at merket kan sees på skroget, papiret fjernes, hvorefter de således avmerkede bokstaver og tall samt skilletegn males på med hvit maling. Den hvite maling bør overmales minst 2 gange, så at ikke den sorte bunnfarve skal skinne igjennem, og slik at merket kan fremtre i full tydelighet.

Båtnummeret på fiske- og fangstbåter plasseres akter på båten som fig. 4 viser, med samme fremgangsmåte ved hjelp av papirstykke (skablon) overensstemmende med § 2, i »Regler for merkning m. v. av fiske- og fangstfarkoster«.

Om merkets påmaling og vedlikehold, henvises til bestemmelsen i lovens § 8, jfr. §§ 7 og 8 i de av departementet fastsatte »Regler for merkning m. v.«

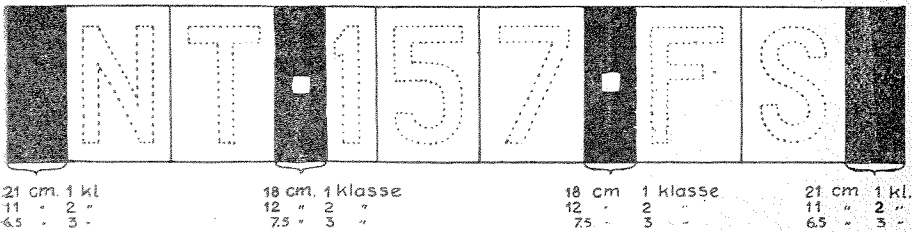

Fig. 1. Eksempel paa skablonernes oppstilling og skilletegnets plassering paa det for merket bestemte sorte bunnfelt (den sorte bunnfarve).

Bemerk avstanden mellom skablonerne på ovenstående tegning og størrelse av det sorte felt foran første og bak siste skablon.

Efterstående figurer viser eksempler på hvordan merket anbringes.

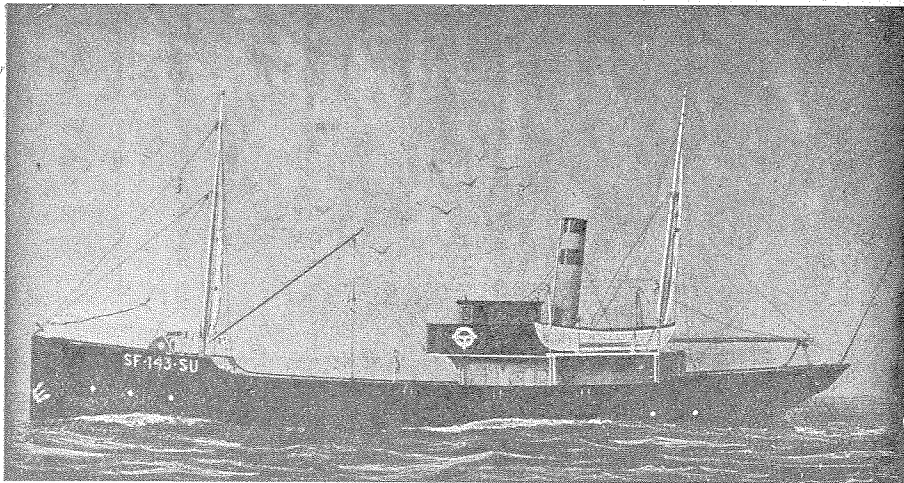

Fig. 2. Fiskedampskib med merke av 1. classes størrelse.

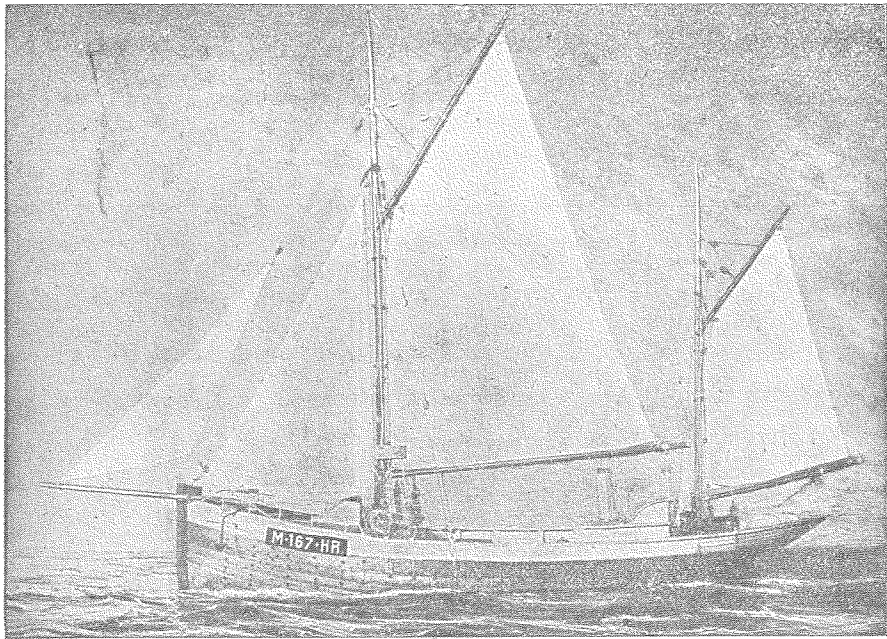

Fig. 3. Motorbåt med merke av 2. klasses størrelse.

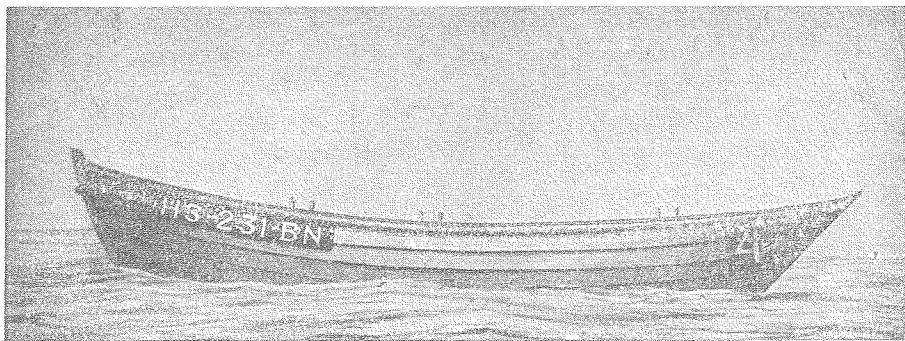

Fig. 4. Dory med merke av 3. klasses og båtnummer av 2. klasses størrelse.

**Bemerk.**

*Da merkebrevet vil komme til å tjene som legitimasjonsbevis for farkosten, bør man være omhyggelig med merkebrevets oppbevaring.*

Bergen, den 1 juni 1920.

**Asserson.**

P. Rønnestad.

---

**BERGENS KULKOMPANI**

Bunkerkull fra kran. Ferskvann.  
Vakt til alle døgnets tider. —

## OPSYNSDISTRIKTER.

### Finmarkopsynet.

Under vårtorskefisket (loddefisket) er der anordnet opsyn, som ledes av fylkesmannen i Finmark fylke.

Fylket er under opsynstiden inndelt i følgende opsynsdistrikter:

Grøense-Jakobselv	Lebesby
Sør-Varanger	Kjelvik
Nesseby	Honningsvågane
Nord-Varanger og Vadsø by	Kamøyvær og Skarsvåg
Kiberg	Kjelvik herred forøvrig
Vardø by og herred	Gjesvær
Havningberg og Syltefjord	Måsøy
Bådsfjord	Hjelmsøy
Kongsfjord	Rolføy og Ingøy
Berlevåg	Hammerfest
Finkongkjeila	Håsvik
Gamvik	Loppa
Mehamn	
Kjøllefjord og Sværholt	

Under **Senjenfisket** i Troms fylke er ved fylkesmannen anordnet opsyn i Berg og Hillesøy herreder og er lensmennene i disse distrikter beskikket som opsynsbetjenter i hvert sitt distrikt under skreifisket.

### Lofotopsynet.

Distriktet omfatter herredene Lødingen, Vågan, Valberg, Buksnes, Moskenes, Flaksted, Værøy og Røst.

Opsynschef: Overrettssakfører Ottar Lunde, adr. i opsynstiden Kabelvåg, ellers Sortland.

Utvalgsformann: Lensmann Andersen Strand, adr. i opsynstiden Balstad, ellers Hommelstø.

Opsynschefdistriktet er delt i 13 distrikter med hver sin opsynsbetjent, nemlig:

Kanstadfjorden	Balstad
Raftsundet	Sund
Svolvær	Reine
Skroven	Sørvågen
Vågene og Hopen	Værøy
Henningsvær	Røst
Samsund	

Utenom lofotopsynet er der ennvidere i Nordland fylke ved fylkesmannen anordnet opsyn i Selvær—Træna, Myken—Valvær, Nyksund, Dverberg, Bø, Gimsøy og Borge.

I Nord-Trøndelag fylke er ved fylkesmannen under skreifisket anordnet opsyn i Ytre Namdalen (Vikna) og Sklinna.

I Sør-Trøndelag fylke er ved fylkesmannen under skrei- og storsildfisket anordnet opsyn i Halten, Titran, Sula og Kya.

### Opsynet i Møre fylke.

Under torskefisket i Møre fylke er der anordnet ekstraordinært opsyn for hele fylket.

Som opsynschef og utvalgsformann er ansatt Berge Barmen, adr. Ålesund.

Fylket er inndelt i følgende 15 opsynsdistrikter:

Smøla	Ålesund
Kristiansund og Grip	Ulstein
Bud—Hustad	Herøy
Ona—Bjørnsund	Sande
Ulla	Borgundfjord
Vigra	Ørskog
Giske	

### Opsynet i Sogn og Fjordane fylke.

Under skreifisket er der for dette fylke anordnet opsyn, der omfatter Sulen, Askvoll, Kinn (med tilgrensende strøk av Vevring), Bremanger, Sør-Vågsøy og Nord-Vågsøy samt Selje herreder og den mellemliggende del av Davik herred. Opsynschef og utvalgsformann marineløitnant L. E. Buvik, adr. Haugesund.

Fylket er inndelt i følgende 11 merke- og valgdistrikter:

Raudeberg	Askvoll
Vågsvåg	Drage
Bremangerpollen	Selje
Kalvåg	Lekanger
Batalden	Honningsvåg
Kinn	

For Drage, Selje, Lekanger og Honningsvåg merke- og valgdistrikt er ikke ansatt særskilte opsynsbetjenter, men de nødvendige valg m. v. ledes av vedkommende lensmann.

### Vårsildopsynet.

Under vintersildfisket (Stor- og vårsildfisket) er der av Handelsdepartementet anordnet forsterket politiopsyn.

Det samlede distrikt omfatter Sogn og Fjordane, Hordaland, Rogaland og Vest-Agder fylker. Opsynschef: Marineløitnant L. E. Buvik, adr. Haugesund. Der eksisterer i dette distrikt ikke noget forut bestemt antall opsynsbetjentdistrikter, men disses omfang og veksling etterhånden tilsies av fiskets gang.

Opsynschefen har sin stasjon i Haugesund og dessuten er der stasjonert opsynsfunksjonærer i Solsvik på Sotra, i Akrehamn, i Skudeneshavn, på Kvitingsøy, i Egersund og i Flekkefjord.

Ennvidere kan der også anordnes opsyn i Søre-Sunnmøre under inntreffende vårsildfiske, og dette opsyn ledes i tilfelle av opsynschefen ved torskefisket i Møre fylke og de i distriktet ansatte opsynsbetjenter.

## OPGAVE

over

brønnanlegg utført for statsmidler og ved statens Havnevesen.

### Finmark.

Bugøynes  
Bukkekjella i Berlevåg herred  
Kvitnes  
Gamvik  
Mehamn  
Dybfjord  
Nordvågen  
Gjæsvær  
Finnes (Ingøy)  
Renøy  
Loppa

### Troms.

Torsvåg  
Karlsøy  
Lyngøy  
Utvær (Storvær)  
Røsholmen  
Sommerøy i Senja  
Husøy i Senja (Husøya)  
Bergsøy (Kjøpmannøya, Ertenøya)  
Holmenvær  
Langværan  
Svellingan  
Steinavær  
Frøholmen

### Nordland.

Nyksund (Nyksundøya, Ungsmaløy)

Hovden (Hovdenlandet, Græsholmen, Hjemgården)  
Nykvåg  
Eggum  
Æsholmene (Storholmen)  
Røst (Glea, Kvaløy, Meland, Svinøy, Helgøyholmen, Lyngvær)  
Værøy (Røstnesvåg vestside, Røstnesvåg østside, Guldaksla, Kvalnes, Tyvsnes, Hjellholmen, Hundholmen)  
Olenilsey (Reine)  
Hamnøy i Lofoten  
Mortsund  
Ure  
Steine  
Henningsvær  
Ørsnes  
Skrova  
Risvær i Lofoten  
Kjeøy  
Støtt (Støtt, Svenningen)  
Valvær (Innerøya)  
Myken (Skjurøy)  
Selvær (Heimøy, Hestøy)  
Husøy  
Åsvær (Bentbåtsøy, Bratbåtsøy)  
Sandsundvær (Vefsenholmen, Hvaltangen, Hjorthaugen)  
Skibssåtvær (Gårdsøya, Gråøya)  
Skjærvær (Skjærværøya)  
Bremsteinen (Heimøya, Nordholmen)

**Nord-Trøndelag.**

Hortavær  
 Sklinna (Hårholmen, Heimøya,  
 Storvær, Tusholmen, Hansholmen)  
 Risvær  
 Henrikøya  
 Skjærvær i Vokna  
 Helligholmen  
 Gåsvær  
 Bendøya (Heimværet)  
 Nordøyan (Nordøya, Oddholmen)  
 Sørøyan  
 Nordgjeslingan  
 Sør-gjeslingan (Dørhylla, sydside,  
 Dørhylla, nordside, Flatholmen,  
 Heimværet, Kalholmen, Langøy,  
 Lyngnesholmen, Sæternesholmen,  
 Sørenskjær, Velfjordnakken,  
 Kirkøya)  
 Værøy  
 Glasøyvær (Lyngøy, Flatholmen)  
 Småværet.

**Sør-Trøndelag.**

Kalvær  
 Buarøy  
 Almenningen (Kjynnerøy, Langøy,  
 Havnøyholmen, Lerbogen)

Halten (Husøy, Steinsøy, Fuglehol-  
 men, Rorsøy)  
 Gjessingen  
 Sula (Føllingen, Sula)  
 Mausundvær Garøy, Mauøy, L.  
 Aursøy, Gjeitøy)  
 Kya  
 Homlingvær  
 Titran (Sandholmen, Skotholmen,  
 Nesset)  
 Uthaug.

**Møre.**

Veidholmen (Brenderisundet, Si-  
 vertvågen)  
 Bratvær  
 Grip  
 Bud  
 Nordre Bjørnsund (Bjørnsundøy,  
 Hammerøy)  
 Søndre Bjørnsund  
 Ona  
 Myklebust i Haram  
 Furkenholmen  
 Fosnavåg  
 Sandshamn  
 Haugsholmen.

**OPGAVE**

over

**brønnanlegg utført ved Vårsildavgiftsfondets midler.**

**Møre fylke.**

Fosnavåg  
 Flåvær  
 Haugsholmen  
 Borgundvåg

**Segn og Fjordane fylke.**

Selje  
 Vågsvåg  
 Igelandsvika  
 Kalvåg  
 Fanøvaag, nordre

Fanøvaag, søndre  
 Storhaugen i Kinn  
 Rognsøy i Kinn  
 Tuften i Kinn  
 Buelandet  
 Kalgraf  
 Byrknesøy

**Hordaland fylke.**

Fedje  
 Lepøy  
 Heggsholmen

Blomvåg  
Toftevåg  
Solsvik  
Tynnevik  
Bakkesund  
Stolmen: Stangelandsvåg  
Brandesund  
Øklandsvåg  
Melingsvåg  
Hisken  
Gjeitung  
Espevær, Odnøystølen  
Espevær, Halvorsenmyren

**Regaland fylke.**

Røvær, Urdalen  
Røvær, Sandsund  
Føyna, Østre havn  
Føyna, Vestre havn  
Utsire, Nordrevåg  
Utsire, Søndrevåg  
Sævik, Karmøy  
Åkrehavn  
Nalei, Karmøy  
Syre, Karmøy  
Ystebøhavn  
Varadalen  
Drevsund  
Taranger

---

## Fortegnelse over motorer og motorfabrikanter.

Fortegnelsen omfatter de fleste i registret forekommende motornavn. Motorer oppgitt til registret under to eller flere navn, er anført under sitt rette navn, hvis dette er kjent. Opplysningene om vedk. motorfabrikants navn og adresse er hentet, dels fra vedk. motoreiere, dels fra andre kilder — offentlige og private. Flere av de anførte firmaer er nu ophørt med fabrikasjon av motorer.

Motorens navn	Fabrikantens navn og adresse
Árthun	Árthun mek. verksted, Sandnessjøen
Akselvold	Konrad Akselvold, Midsund
Aktiv	Motorfabriken »Aktiv«, Haugesund
Alpha	A/S Fredrikshavn jernstøberi & maskinfabrik, Brødr. Houmüller, Fredrikshavn
Alpha	A. Gulowsen A/S, Oslo
American	American Engine Co. Detroit Mich, U.S.A.
Archimedes	A/S G. Hartmann, Oslo (forhandler?)
Argo	A. Rundkvist & Co. A/B, Stockholm
Arrow	Arrow Motor & Machine Co., New-York, N.Y., U.S.A.
Askøy	Askøy slip og motorverksted A/S, Bergen
Atlanta	A/S Atlanta motorfabrik, Oslo
Avance	A/B J. V. Svensons motorfabrik, Stockholm
Automatic	The Automatic Machine Co., Bridgeport, Conn., U.S.A.
Bang	Jens Bangs mek. verksted, Molde
B. S.	Bentsen & Sjøholt, Tennfjord
Bergsund	Bergsunds mekaniska Verkstads A/B, Stockholm
Bjørn	A/S Stokmarknes mek. verksted, Stokmarknes
Ejørneborg	Bjørneborg mek. verksted
Bjørnen	Mandal slip, motor og mek. verksted, Mandal
Bjørnsund	Bjørnsund slip og mek. verksted, Nordre Bjørnsund
Bolinder	I. & C. B. Bolinders mek verkstads A/B, Stockholm
Bolinder	I. & C. B. Bolinders mek. verksteds Norske A/S, Oslo
Bridgeport	Bridgeport Motor Co., Inc. Bridgeport, Conn., U.S.A.
Brunvoll	Brødr. Brunvolls motorfabrik, Molde
Bruza (Special)	Nya Brusaholms A/B, Brusaholm, Eksö, Sverige
Buffalo	Buffalo Gasoline Motor Co., Buffalo, N.Y.
Buøy	Jens Torgersens mek. verksted, Stavanger
Bønes	Bønes verft og motorverksted, Bønes, Vesterålen
Børr	Andersens mek. verksted, Tromsø
B. Ø.	Øveråsens Motorfabrik & mek. Verksted, Gjøvik



Motorens navn	Fabrikantens navn og adresse
C. Perfection	Caille Perfection Motor Co., Detroit, Mich., U.S.A.
Chik	H. Hwiids motorfabrik, Hillerød, Danmark
Clay	Clay Engine Mfg. Co., Cleveland, Ohio, U.S.A.
Concord	Folkvord & Jensen, Stavanger
Dahl	Ferdinand Dahl, motorfabrik, Molde
Dahl	Eldøens mek. verksted, Stord
Dahm	C. Dahm, Bergen
Dan	P. Jørgensen, »Dan« motorfabrik, Kjøbenhavn
Dan	Isidor Nielsens mek. verksted, Trondheim
Danette	Isidor Nielsens mek. verksted, Trondheim
Dansk Thor	L. Frantsens jernstøberi, Holbæk, Danmark
Delvin	Halås motorverksted, Kristiansund N.
Detroit	Detroit Auto-Marine Co., Detroit, Mich., U.S.A.
Diesel	A/B Atlas Diesel, Stockholm
Orott	A/B Nickels & Todsén, Stockholm
Dunn	Dunn Motor Works, Ogdensburg, New York, U.S.A.
Dux	Ljungrens verkstads A/B, Kristianstad, Sverige
Eagle	The Eagle Co., Newark, New-Jersey, U.S.A.
Eb	Ed Bråthens motorverksted, Tennfjord
Eide	Havnvik mek. verksted, Hamnvik
Elefant	A/S Tenfjords slip og maskinverksted, Tennfjord
Ellwe	Ljusnes Woxna A/B, Stockholm
Eureka	Eureka mek. verksted A/S, Oslo
Evinrude	Evinrude Motor Co., Milwaukee, Wisc., U.S.A.
Fagerland	Sævelandsvik slip og mek. verksted, Sævelandsvik
Fairbank	Fairbank & Morse Co., Chicago Ill, U.S.A.
Falken	Herman Hansen, Kristiansand S.
Fart	Hj. Henriksen mek. verksted
Fennia	Gäfle motorfabrik, Gäfle, Sverige
Ferro	The Ferro Machine & Foundry Co., Cleveland, Ohio, U.S.A.
F. M.	Fredrikstad motorverksted A/S, Fredrikstad
Finnøy	Nils N. Finnøy, Finnøy, Romsdal
Finsnes	Finsnes verft & mek. verksted, Finsnes
Fiks	H. Halvorsens mek. verksted, Stavanger
Fix	Motorfabriken »Fix«, K. Kaspersen, Harstad
Fjærtøft	M. E. K. Fjærtøft, Fjærtøft
Force	Säffle motorverkstad, Brøderna Bruce, Säffle, Sverige
Fram	Cathrinehavns verft og motorfabrik A/S, Bergen
Frazer-Adam	Frazer Bros Co., Adams, New-York, U.S.A.
Fregea	Fredrikstad Gearfabrik, Fredrikstad
Fulton	Fulton Manufacturing Co., Erie, Pa.
Fylling	Hans E. Fylling, Skodje

Motorens navn	Fabrikantens navn og adresse
Fønix Favorit	Fenix Råoljemotor A/B, Rundstrøms Maskinaffær, Norrköping, Sverige
Gamma	Svenska A/B, Nobel Diesel, Nyneshamn, (Stockholm)
Gangerrolf	P. Samnes mek. verksted, Alesund
Gideon	A/S Gideon, Rud. Kramper & Jørgensen, Molde
Glimt	Karl G. Pedersen, Stavanger
Glimt	Malo & Kringstad, Kristiansund N.
Gray	Gray Motor Co., Detroit, Mich., U.S.A.
Grei	A. Gulowsen A/S, Oslo
Grov	Grov mek. verksted, Grovfjord
Håhjem	Knut Håhjems smie & motorverksted, Roald
Hagavik	H. Haldorsens motorverksted, Hagavik pr. Bergen
Heimdal	Heimdal motorfabrik, Molde
Hein	De Forenede Motorfabriker, Bergen
Hein	H. Hein & Sønner A/S, Randers, Danmark
Helseth	H. Helseth motorfabrik, Molde
Hera	Hera Motorfabrik, Kjøbenhavn
Heros (Fønix) (Favorit)	Engstrups motorfabrik, Molde
Hexa (Söderblom)	Luth & Roséns elekt. A/B, Stockholm (filial Eskilstuna)
Hjelset	Hjelsets mek. verksted, Molde
Hjelset	Tangens mek. verksted & slip, Alesund
Hoffmann	Hoffmanns motorfabrik, Esbjerg, Danmark
Hubbard	Hubbard Motor Co., Middeltown, Conn., U.S.A.
Høivold	P. Høivold motorverksted, Kristiansand S.
Hør	Motorfabriken »Höör« A/B, Höör, Sverige
Ideal	Motorfabriken »Ideal« A/B, Göteborg
Indyr	Harald Kristensen motorfabrik, Innedyr
International	International Harvester Corp. Chicago Ill, U.S.A.
Jarl	Bøvens slip, motor- & dykkerforretning, Stavanger
June Munktell	Jönköpings mek. verkstads A/B, Jönköping, Sverige
Kampen	A/S Kampens mek. verksted, Oslo
Karm	A/S Karmøens mek. verksted pr. Kopervik
Kelvin	Bergius Launch & Engine Co., Dobbias Loan, Glasgow
Kjap	Sølyst slip og motorverksted, Stavanger
Kjapp	Selvens slip- og mek. verksted, Selva
Klauset	Klauset motorverksted, Rakvåg i Møre
Knox	Camden Anchor-Rockland Machine Co., Camden, Maine, U.S.A.
Konkurrent	Bolsønes skibsverft & mek. verksted, Molde
Kraft	Christensen & Sønner, Brevik
Kvik	Fredriksvern motorverksted, Stavern

Motorens navn	Fabrikantens navn og adresse
Kvik	Næssets mek. verksted, Florø
Lathrop	J. W. Lathrop & Co., Mystic, Conn., U.S.A.
Lauson	The John Lauson Mfg. Co., Wisc., U.S.A.
Lettvint	Bergens Fagskole, Bergen
Levahn	Levahn motor Co. A/S, Oslo
Lidan	Lidans motorverkstads A/B, Lidköping, Sverige
Lillegrei	A. Gulowsen A/S, Oslo
Löhne	E. Lohnes mek. verksted, Bergen
Lazier	Lazier Gas. Engine Co., Buffalo, N. Y., U.S.A.
Magnet	A/S Maritim, Bestum pr. Oslo
Marna	Mandals motorfabrik, Mandal
Meteor	Motorfabriken »Göta«, Osby, Sverige
Merit	A/B Fredr. Wagner, Motoravd., Stockholm
Mianus	Mianus Motor Works, Stamford, Conn., U.S.A.
Midnatsol	Andersens mek. verksted, A/S, Tromsø
Missouri	Missouri Engine Co., St. Louis, Mo
Mohawk	S. R. Manufacturing Co., Schenectady, New York, U.S.A.
Monark	Grand Rapids Gas. Engine Co., Grand Rapids, Mich., U.S.A.
Munktell	Munktells mek. verkstads A/B, Eskilstuna, Sverige
Møllerup	A/S G. Møllerups maskinfabrik, København
Møre	Peder E. Fiskerstrand, Mauseidvåg
Møringen	Heggens motorfabrik, Kristiansund N.
Nelsico Diesel	New London Ship & Engine Co., Grotton, Conn, U.S.A.
Nesset	L. Nesset, mek. verksted, Ålesund
Nogva	Brødr. Nogva, Flemsøy pr. Ålesund
Nordlendingen	Sortlands Aktieverft, Bløkken
Nordlys	J. Holdhus, motorverksted, Eikelandsosen
Norge	Sveggum & Hansen, Rørvik
Norge	T. Severeides mek. verksted, Rørvik
Normo	Norsk Motor A/S, Damsgård pr. Bergen
Norrøna	A/S H. P. Andersen & Co., mek. verksted, Oslo
Nygrei	A. Gulowsen A/S, Oslo
Odderø	A/S Odderøens slip & mek. verksted, Kristiansand S.
Oftedal	Brødr. Oftedals mek. verksted, Sandnes
Oslo	C. Løvås mek. verksted, Oslo (forhandler?)
Palmer	Palmer Bros. Engines Inc. Cos, Cob. Conn., U.S.A.
Pan	A/S Atlanta motorfabrik, Oslo
Peerless	Peerless Marine Motor Corp., Buffalo, N. Y., U.S.A.
Penta	A/B Pentaverken, Stockholm

Motorens navn	Fabrikantens navn og adresse
Per	Mastrevik slip og motorverksted, Austrheim
Populær	O. Gulbrandson & Son, Göteborg
Populær	A/S Motoren »Populær«, Haugesund
Perro	Perro motorfabrik & båtbyggeri A/S, Skien
Pors	Maskinfabriken »Pors«, Porsgrund
Prima	Joh. Hermansen mek. verksted, Porsgrund
Raknem	J. Raknem, motorfabrik, Voll
Randesund	Randesund motorverksted, Randesund
Rap	A/S Motoren »Rap«, Oslo
Rapid	A/S Motorverkstedet »Rapid«, Florvåg
Real	Real motorfabrik A/S, Oslo
Record	Lervik mek. verksted, Lervik, Stord
Reform	Svolvær mek. verksted, Svolvær
Regal	Regal Gasoline Engine Co., Coldwater, Mich., U.S.A.
Rekord	Ole Synnes mek. verksted, Alesund
Rival	Rørvik mek. verksted, Rørvik
R. M.	Reilstad Slip & Motorværksted, Reilstad
Roald	Egersund mek. verksted, Egersund
Rogaland	Reilstad slip og motorverksted, Reilstad
Rollo	Motorfabriken »Rollo«, Halden
Romsdal (Stenså)	Chr. Stenså, Molde
Røed	Kabelvåg mek. verksted, Kabelvåg
Sabb	Damsgård motorfabrik A/S, Bergen
Säffle (se Force)	Säffle motorverkstad, Brødr. Bruce, Säffle, Sverige
Samson	Brødr. Ellefsen, Alesund
Sandnes	Sandselvsnip og motorverksted A/S, Masfjorden
Sea Horses	Johnsons Motor Company, Waukegan-Illinois, U.S.A.
Scripps	Scripps Motor Company, Detroit, Mich., U.S.A.
Skandia	Skandia-Verken, A/B, Lysekil, Sverige (Lysekils mek. verkstads A/B).
Skjærhalden	Skjærhaldens mek. verksted, Skjærhollen
Skoks	Brødr. Skoks motorfabrik, Borlänge, Sverige
Skudene	Skudenes mek. verksted, Skudeneshavn
Sleipner	Sleipner motorfabrik, Fredrikstad
Smart	A/S Edv. Kristensens Sønner, Sætre, Skien
Smart	Østfold maskinverksted, Fredrikstad
Snøgg	Nils Bjørneviks motorfabrik, Stavanger
Solid	L. Sørensen mek. Verksted, Stavanger
Solo	Bröderna Skoogs motorfabrik, Borlänge, Sverige
Special (Se Bruza)	
Stabil	Brødr. Christensen, mek. verksted, Oslo
Standard	A/S Fredrikstad motorverksted, Fredrikstad
Statt	Alesunds motor- og maskinfabrik, A/S, Alesund
Statto	Alesunds motor- og maskinfabrik, A/S, Alesund

Motorens navn	Fabrikantens navn og adresse
Stella	A/S Rosenbergs mek. verksted, Stavanger
Sterk	Nabbetorp mek. verksted, Fredrikstad
Stord	Lervik mek. verksted, Stord
Stærkodder	A/S Stærkodder, Kristiansund N.
Söderblom (Se Hexa)	
Sølyst	Sølyst slip og motorverksted, Stavanger
Temis	The Thames Motör, Norwich Conn., U. S. A.
Temis	Stockholms Varv A/B, Stockholm
Tenfjord	Johan Tenfjords mek. Verksted, Tennfjord
Thor (Fix)	Vallø mek. verksted, Vallø
Tiger	Harald Kristensen, Inndyr
Toll	Eilert Evertsens mek. verksted, Stavanger
Trim	Nabbetorp mek. verksted, Fredrikstad
Trollhætta	Tromsø Skibsverft, Tromsø
Trums	Tromsø motorverksted, Tromsø
Tryg	De Forenede Motorfabriker, Bergen
Tryg	Flekkefjord slip og maskinverksted, Flekkefjord
Tryg	Florø mek. verksted, Florø
Tryg	Tenfjord mek. verksted, Tennfjord
Trygg	Florvåg motorverksted, Alesund
Tuvnes	Tuvnes mek. verksted i Sør-Frøya
Tuxham	Tuxham maskinfabrik, Kjøbenhavn
Ulstein	Ulstein mek. verksted, Ulsteinvik
Union	De Forenede Motorfabriker, Bergen
Vadset	K Vadset, Grensegt. 10, Alesund
Vagtmann	Jørgensen & Lerstad, Alesund
Valder	Arthun mek. verksted, Sandnessjøen
Verdandi	Hillevåg mek. verksted, Hillevåg pr Stavanger
Vestkysten <sup>1)</sup>	Søndenfjeldske Motor- & mek. verksted, Kristiansand
Vestsmøl	Vestsmøllens slip og motorverksted, Vestsmøla
Victor	Florø mek. verksted, Florø
Volda	A/S Voldens mek. verksted, Volda
Vølund (Neptun)	Vølund A/S, Kjøbenhavn
Waterman	Waterman Motor Company, Detroit, Mich., U. S. A.
Wichmann	M. Haldorsen & Søn, Rubbestadneset
Wolverine	Wolverine Motor Works Inc., Bridgeport, Conn., U. S. A.
Wood Chuut	Wood & Chuut Inc., Grenport, N. Y., U. S. A.
Ølvar	Brødr. Gilbergs mek. verksted, Steinkjær
Ø M.	Øveråsens Motorfabrik & mek. Verksted, Gjøvik

<sup>1)</sup> Motorens egentlige navn er »Norsk Vestkysten«.

## Distansetabell.

Nautiske mil.

Seilet tid i minutter	Fart i knop.																				
	0,1	0,2	0,3	0,4	0,5	0,6	0,7	0,8	0,9	1	2	3	4	5	6	7	8	9	10	11	12
1	—	—	—	—	—	—	—	—	—	—	—	0,1	0,1	0,1	0,1	0,1	0,1	0,2	0,2	0,2	0,2
2	—	—	—	—	—	—	—	—	—	—	0,1	0,1	0,1	0,2	0,2	0,2	0,3	0,3	0,3	0,4	0,4
3	—	—	—	—	—	—	—	—	0,1	0,1	0,2	0,2	0,2	0,3	0,3	0,4	0,5	0,5	0,6	0,6	0,6
4	—	—	—	—	—	—	0,1	0,1	0,1	0,1	0,1	0,2	0,3	0,3	0,4	0,5	0,5	0,6	0,7	0,7	0,8
5	—	—	—	—	—	—	0,1	0,1	0,1	0,1	0,2	0,3	0,3	0,4	0,5	0,6	0,7	0,8	0,8	0,9	1
6	—	—	—	—	0,1	0,1	0,1	0,1	0,1	0,1	0,2	0,3	0,4	0,5	0,6	0,7	0,8	0,9	1	1,1	1,2
7	—	—	—	—	0,1	0,1	0,1	0,1	0,1	0,1	0,2	0,4	0,5	0,6	0,7	0,8	0,9	1,1	1,1	1,3	1,4
8	—	—	—	0,1	0,1	0,1	0,1	0,1	0,1	0,1	0,3	0,4	0,5	0,7	0,8	0,9	1,1	1,2	1,3	1,5	1,6
9	—	—	—	0,1	0,1	0,1	0,1	0,1	0,1	0,1	0,3	0,5	0,6	0,8	0,9	1,1	1,2	1,4	1,5	1,7	1,8
10	—	—	0,1	0,1	0,1	0,1	0,1	0,1	0,2	0,2	0,3	0,5	0,7	0,8	1	1,2	1,3	1,5	1,7	1,8	2
20	—	0,1	0,1	0,1	0,2	0,2	0,2	0,2	0,3	0,3	0,7	1	1,3	1,7	2	2,3	2,7	3	3,3	3,7	4
30	0,1	0,1	0,1	0,2	0,3	0,3	0,4	0,4	0,5	0,5	1	1,5	2	2,5	3	3,5	4	4,5	5	5,5	6
40	0,1	0,1	0,2	0,3	0,3	0,4	0,5	0,5	0,6	0,7	1,3	2	2,7	3,3	4	4,7	5,3	6	6,7	7,3	8
50	0,1	0,2	0,3	0,3	0,4	0,5	0,6	0,7	0,8	0,8	1,7	2,5	3,3	4,2	5	5,8	6,7	7,5	8,3	9,2	10
60	0,1	0,2	0,3	0,4	0,5	0,6	0,7	0,8	0,9	1	2	3	4	5	6	7	8	9	10	11	12

# A.s NORSK OLJEKOMPANI

MOTOR- AUTOOLJER & GREASE

## VERITAS MOTOROLJER

Kontor og lager: Konowgården ved Nykirken  
Ring telefon nat og dag 3706

NORSK PATENT

NORSK ARBEIDE

BAUER - apparatet

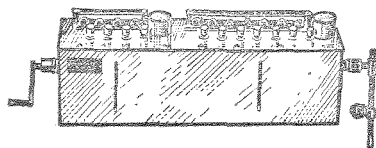

er det mest anerkjente og mest oljebesparende smøreapparat på markedet. Sikrere, mere solid, og i forhold til de utenlandske apparaters utførelse og virkemåte — meget billigere.

BAUER-apparatet monteres nu ved alle motorfabrikker og verksteder.

BAUER - regulatoren

kan påmonteres de forskjellige motortyper uten nogensomhelst forandring av motoren.

BAUER-regulatorens enkle konstruksjon, sikkerhet og minimale pris, har gjort den til alle motorfolks eie.

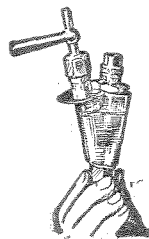

## Brødr. Bauer-Nilsen A.s

HAUGESUND

Rikstelefon nr. 1626.

Telegramadr.: »BAUER«

CENTRALSMØREAPPARAT- & ARMATURFABRIK

## H. M. Wrangell & Co. A.s

Telegramadr.: «Corona» HAUGESUND Telef.: 2424, privat 2430

LAGER AV SALT OG TØNNER

TRYKKTANKER, OLJE- og VANNTANKER i alle størrelser. —  
HAANDSMIDDE DREGGER. — ISKNUSEMASKINEN «BASEN»,  
haand- eller maskindreven. — Forøvrigt alt i JERNKONSTRUKTIONER,  
SMIARBEIDE — DREININGS- og MASKINARBEIDER

# Staal- & Jern-Industri

— BERGEN —

## P. Petersen

SMEDE- & MEK. VERKSTED

— BERGEN —

### ENESTAAENDE RESULTATER

opnaar De ved bruk av

BAUER OLJEREGULATOR

BAUER SMØREAPPARAT

LÆNSE & SPYLEPUMPE

føres paa lager i alle størrelser.

Oljer — Tvist — Pakninger — Drev

### Thorsen & Amundsens Maskinforretning A.s

C. Sundtsgt. 4. — Telefon 2627. — Bergen

Smørreoljer - Pakninger - Pumper - Carbid lysanlæg - Carbid

Alt for dækket og maskinen — Baatmotorer.

### C. DAHM, Skibs- & Maskin-Vareforretning <sup>A</sup><sub>S</sub>

Telefon 5588

TYSKEBRYGGEN

Telefon 0400

Telegramadresse: »Cedahm«



# H. J. BENTSEN & WIGE

— BERGEN —

Telefon 1104 — 0710

Telegramadr.: «Delphin»

FISK EN GROS - EXPORT

---

## Annoncer

Innenlandske averterende side 1-23

Utenlandske —»— » 26-28

---

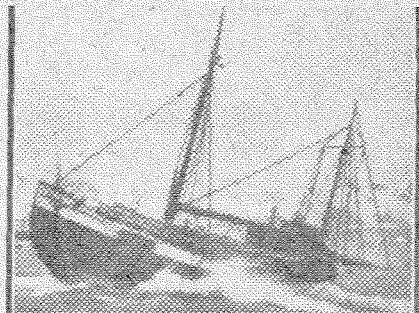

Enkelhet  
Lavt trykk  
Pålitelighet

Litet vedlikehold  
Lavt forbruk  
Økonomi

Her har De Unionmotorens fordeler, hvortil De også kan føie **STOR KRAFT**. De forstår derfor grunnen til at det idag er Unionmotoren som foretrekkes.

**A.s De Forenede Motorfabriker**

— Bergen —

---

# ANNONSEFORTEGNELSE.

	Side		Side
<b>AGNFORRETNING.</b>		<b>Bergen.</b>	
<b>Møre fylke.</b>		Beyer, F. Bokhandel, Bergen ..	14
Giske, Berent, Ålesund .. . . .	6	Giertsen, Ed. B. A/S, Bergen, se side IX foran hovedregistret.	
<b>ASSURANSEFORRETNINGER.</b>		Lunde & Co. A/S, Bok- og Papirhandel, Bergen .. . . .	12
<b>Møre fylke.</b>		<b>Rogaland fylke.</b>	
Ålesunds gjensidige Dampskibsassuranceforening, Ålesund, se hovedregistret .. . . .	236	Pedersens Eftf., A/S, Egersund ..	20
Ålesunds og Moldes gjensidige Skibsassuranceforening, Ålesund, se hovedregistret .. . . .	236	<b>BUNNSTOFF OG MALING.</b>	
Sunnmøre gjensidige assuranceforening for Ishavsfartøier, Ålesund, se hovedregistret ..	236	<b>Bergen.</b>	
<b>Rogaland fylke.</b>		International Composition & Farvefabrik A/S, Bergen .. . . .	16
Haugesunds Sjøforsikringselskap A/S, Haugesund, se hovedregistret .. . . .	398	Monopol, Kem. Fabrik, A/S, Bergen .. . . .	13
<b>BANKER.</b>		<b>ELEKTRISKE LYSANLEGG.</b>	
<b>Bergen.</b>		<b>Møre fylke.</b>	
Bergens Kreditbank A/S, Bergen	10	Neset, Alfred, Motor- & Maskinforretning, Ålesund, se hovedregistret .. . . .	242
<b>BARKERIER.</b>		<b>Bergen.</b>	
<b>Rogaland fylke.</b>		Gran, G., Ingeniør, Bergen, se hovedregistret .. . . .	347
Skudenes mek. Verksted, Skudeneshavn .. . . .	21	<b>Rogaland fylke.</b>	
<b>BOKHANDLERE.</b>		Andreassen, Kjeld, Ing., Egersund .. . . .	20
<b>Møre fylke.</b>		Tranberg Elektriske Forretning A/S, Stavanger, se bakside av titelside i hovedregistret.	
Aarflot, J., Bok- & Papirhandel, Ålesund .. . . .	6	<b>FISKERI- OG SKIBSUTSTYR.</b>	
Gjørtz, Alb., Ålesund .. . . .	6	<b>Troms fylke.</b>	
Havnevik, Johs., Ålesund .. . . .	5	Hagerup, Johan, A/S, Tromsø	3
<b>Sogn og Fjordane fylke.</b>		Harstad Blik- & Metalvarefabrik A/S, Harstad .. . . .	1
Fenstelién, Erik, Bok- og Papirhandel, Maløy .. . . .	9		

	Side		Side
Tromsø Kjøtt- & Fiskehandel,		Meyer, Bruun Gerdt, A/S, Bergen	11
Tromsø . . . . .	3	Titlestad, O. M., Bergen . . . . .	14
Tromsø Maskinforretning,		Thorsen & Amundsen, Bergen,	
Tromsø . . . . .	3	se annonseside og hovedregistret . . . . .	14
<b>Mere fylke.</b>		Vestlandske Oljeklædefabrik A/S,	
Behrentz, Johan, Ålesund . . . . .	7	Bergen . . . . .	13
Devolds, Søner, O. A., A/S, Ålesund, se hovedregistret . . . . .	250	<b>Rogaland fylke.</b>	
Eriksens, Oljeklædefabrik, Ålesund, se hovedregistret . . . . .	242	Andersen, A., Skudeneshavn . . . . .	22
* Gjertsen, K., Kristiansund N., se hovedregistret . . . . .	242	Bauer-Nilsen, Brødr. A/S, Hauge-sund . . . . .	21
Helgesen, H. A., Blikkenslagerforretning, Ålesund . . . . .	5	Hansens Eftf., O. C., A/S, Skudeneshavn . . . . .	22
Henriksen, H., seilmaker, Ålesund	6	Kyvik & Co., A/S, Haugesund . . . . .	21
Ingebrigtsen, Kr., Ålesund, se hovedregistret . . . . .	239	Nygård & Dahle, Stavanger . . . . .	23
Koppernæs & Søner, H., A/S Ålesund . . . . .	6	Rasmussen & Racine, Joh. A/S, Stavanger . . . . .	22
Neset, Alfred, Motor- og Maskinforr., Ålesund, se hovedregistret . . . . .	242	Stavanger Lampe- & Lånternefabrik, Stavanger . . . . .	23
Paulsen, Johs., Ålesund, se hovedregistret . . . . .	237	Tranberg Elektriske Forretning, A/S, Stavanger, se bakside av titelsiden i hovedregistret.	
Rasmussen, Odd S., A/S, Ålesund, se hovedregistret . . . . .	242	<b>Vest-Agder fylke.</b>	
Rønneberg & Søner, Karl E. Ålesund . . . . .	6	Kristiansands Fiskegarnsfabrik A/S, Kristiansand, se side V foran hovedregistret.	
<b>Sogn og Fjordane fylke.</b>		<b>Opland fylke.</b>	
Hunskår, Marius, Måløy . . . . .	9	Raufoss Ammunisjonsfabrikker, Raufoss . . . . .	24
<b>Bergen.</b>		<b>FISK- OG SILDEEKSPORTØRER.</b>	
Andersens Enke, Campbell A/S, Bergen . . . . .	15	<b>Finnmark fylke.</b>	
Bentzon, Johan H., A/S, Bergen	32	Maan, Sivert, Honningsvåg . . . . .	1
Bergen Nautic A/S, Bergen, se hovedregistret . . . . .	493	<b>Nordland fylke.</b>	
Dahm, C., Bergen, se hovedregistret . . . . .	378 og 628	Pettersen, Rolf R., A/S, Tømmer-vik pr. Stokmarknes . . . . .	4
Eriksen, P., Bergen, se omslags-siden.		<b>Bergen.</b>	
Gundersen, Fredr., A/S, Bergen, se omslagssiden.		Bentsen, H. J. & Wige, A/S, Bergen, se titelblad til annonser.	
Hansens Søner, Johan, Bergen	12	Bergen Fiskemarked A/S, Bergen	15
Irgens Søner, Chr., Bergen . . . . .	15	Fjæreide, Brødrene, Bergen . . . . .	14
Lund, E., Maskinforretning A/S, Bergen . . . . .	15	Schjelderup & Søn, J. E., Bergen	15
		Stor- og Vårsildlaget, Bergen . . . . .	14
		Sætveit, K. & J., A/S, Bergen . . . . .	15

	Side
<b>Rogaland fylke.</b>	
Edler Jensen, J., Stavanger . . .	23

### FOTOGRAFISKE ARTIKLER.

<b>Bergen.</b>	
Wernøe & Gulbrandsen, A/S.	
Bergen . . . . .	13

### HERMETIKKFABRIKKER.

<b>Bergen.</b>	
Hausvik & Co., Einar, A/S, Bergen . . . . .	12
United Sardine Factories A/S, Bergen, se hovedregistret . . .	590

### ISFORRETNINGER.

<b>Troms fylke.</b>	
Holmboes, W., Kulhandel, Tromsø . . . . .	2

<b>Nordland fylke.</b>	
Pettersen, Rolf R., A/S, Tømmervik pr. Stokmarknes . . . . .	4

### JERNSTØPERIER.

<b>Bergen.</b>	
Laksevågs Verk og Damsgårds Jernstøperier, Bergen, se hovedregistret 344, 355, 365, 375, 394, 404, 414, 424, 434, 444.	

### JERNVAREHANDEL.

<b>Troms fylke.</b>	
Harstad Blik- & Metalvarefabrik, A/S, Harstad . . . . .	1
Tromsø Jernvarehandel, A/S, Tromsø . . . . .	2

<b>Bergen.</b>	
Dahm, C., Bergen, se hovedregistret . . . . .	378 og 628
Eriksen, P., Bergen, se omslaget.	
Wallendahl & Søn A/S, Bergen, se hovedregistret . . . . .	350

<b>Rogaland fylke.</b>	
Eeg & Fjermestad, Peder, A/S, Stavanger . . . . .	22

	Side
<b>Stavanger Jernvareforretning A/S, Stavanger . . . . .</b>	<b>23</b>

### KJØLE- OG FRYSEANLEGG.

<b>Bergen.</b>	
Lehmkuhl, J. Ingeniør, Bergen, se hovedregistret . . . . .	352

### KOMPAS OG INSTRUMENTER.

<b>Bergen.</b>	
Bergen Nautic A/S, Bergen, se hovedregistret . . . . .	493

### KULLFORRETNINGER.

<b>Troms fylke.</b>	
Holmboes, W., Kulhandel, Tromsø . . . . .	2
Tromsø Kjøtt- & Fiskehandel, Tromsø . . . . .	3
Tromsøens Olje og Sildemølfabrik A/S, Tromsø . . . . .	2

<b>Nordland fylke.</b>	
Hansteen, P. M., Sandnessjøen . . .	4

<b>Bergen.</b>	
Bergens Kulkompani, Bergen, se fotannonser i hovedregistret side . . . . .	606—615
Wieses Kulkompani A/S, Bergen, se side VII foran hovedregistret.	

<b>Rogaland fylke.</b>	
Kopervik Kuldepot, Kopervik, se hovedregistret . . . . .	390

### LIVSFORSIKRINGSSLESKAPER

<b>Bergen.</b>	
»Gjensidige« Livsforsikringsselskaber, Bergen, se side III foran hovedregistret.	

### MANUFAKTURHANDLERE.

<b>Nordland fylke.</b>	
Haugland, H., Sandnessjøen . . . . .	4

	Side
<b>Mere fylke.</b>	
Devolds Søner, O. A., A/S, Ålesund, se hovedregistret . . . . .	250

### MEKANISKE VERKSTEDER OG MOTORFABRIKKER.

#### Troms fylke.

Bachs Verksted A/S, Harstad . . . . .	2
Haukebø & Pedersen mek. Verksted, Harstad . . . . .	1
Motorfabrikken »Fix«, Harstad . . . . .	1
Tromsø Skibsverft & mek. Verksted A/S, Tromsø . . . . .	2

#### Nordland fylke.

Bodø Skibsverft & mek. Verksted A/S, Bodø . . . . .	3
Myrhaugs, O., Slip & mek. Verksted, Svolvær . . . . .	4
Svolvær mek. Verksted A/S, Svolvær . . . . .	4

#### Mere fylke.

Alm, A. H., Ålesund . . . . .	5
Finney, Nils N., Motorfabrik, Finney i Romsdal . . . . .	8
Gridseths, O., mek. Verksted, Ålesund . . . . .	6
Helseth Motorfabrik, Molde . . . . .	7
Larsen & Wolds mek. Verksted, Ålesund . . . . .	5
Liaaen, A. M., Ålesund, se hovedregistret . . . . .	590
Motorfabrikken Gideon A/S, Molde . . . . .	8
Sandnes Motor- & Maskinfabrik, Ålesund . . . . .	5
Sterkodder A/S, Bjørnehaugens Verft, Kristiansund N., se hovedregistret . . . . .	242
Storviks mek. Verksted A/S, Kristiansund N. . . . .	7
Synnes, O. mek. Verksted, Ålesund, se side IX foran hovedregistret.	

#### Sogn og Fjordane fylke.

Brunvolls mek. Verksted, Måøy . . . . .	9
Nilsen, Bjarne, Florø . . . . .	9

	Side
Nilsen, Nils, Florø . . . . .	9
Sindres mek. Verksted, Florø . . . . .	9

#### Bergen.

Damsgård Motorfabrik, Bergen . . . . .	13
De Forenede Motorfabrikker A/S, Bergen, se titelblad til annonser.	
Frydenbø Slip & mek. Verksted, A/S, Bergen . . . . .	11
Gyldenpris Slip & mek. Verksted, Bergen . . . . .	13
Mjøllem & Karlisen A/S, Bergen, se omslaget foran titelsiden til hovedregistret.	
Mjølner, A/S, Bergen . . . . .	11
Schade, John, Ing., Bergen . . . . .	29
Stål- & Jernindustri, Bergen, se hovedregistret . . . . .	628
Storemøllens Patentslipper & mek. Verksted, Bergen . . . . .	29

#### Hordaland fylke.

Gravdals Skibsbyggeri, Sunde i Sunnhordland . . . . .	18
Haldorsen, M. & Søn, Rubbestadneset . . . . .	17
Kleppestø Slip & mek. verkstd, Kleppestø . . . . .	17
Kvinge & Haugland, Os . . . . .	20
Nordbø & Thorsen, Florvåg . . . . .	17

#### Rogaland fylke.

Bauer-Nilsen, Brødr., A/S, Hauge-sund . . . . .	21
Bjørnevik, Brødr., Motorfabrik, A/S, Hundvåg pr. Stavanger . . . . .	23
Bradbenkens mek. Verksted & Slip, Egersund . . . . .	20
Egersunds mek. Verksted, Egersund . . . . .	20
Skudenes mek. Verksted, Skudeneshavn . . . . .	21

#### Vest-Agder fylke.

Mandals Motorfabrik, Mandal . . . . .	24
---------------------------------------	----

#### Oslo.

Bolinders Motorer, Oslo . . . . .	25
-----------------------------------	----

	Side		Side
Levahn mek. Verksted A/S, Oslo	24	Vestlandske Petroleumscopagn	
Motoren »Rap« A/S, Oslo . . . .	25	A/S, Bergen, se hovedregistret	348
<b>Opland fylke.</b>		<b>Rogaland fylke.</b>	
Øveråsens Motorfabrik & mek.		Andersen, A., Skudeneshavn . . .	22
Verksted, Gjøvik . . . . .	25		
<b>Østfold fylke.</b>		<b>PROVIANT.</b>	
Sleipner Motorfabrik A/S, Fre-		<b>Troms fylke.</b>	
drikstad . . . . .	26	Hagerup, Johan A/S, Tromsø . . .	3
<b>OLJEKLÆDEFABRIKKER.</b>		Isachsen, N., Tromsø . . . . .	2
<b>Møre fylke.</b>		Tromsø Kjøtt- & Fiskehandel,	
Eriksens Oljeklædefabrik, Åle-		Tromsø . . . . .	3
sund, se hovedregistret . . . .	242	Tromsø Smørfabrik A/S, Tromsø	3
<b>Bergen.</b>		<b>Møre fylke.</b>	
Vestlandske Oljeklædefabrik A/S,		Ålesunds Melkeforsyning, Åle-	
Bergen . . . . .	13	sund . . . . .	7
<b>PETROLEUM OG SMØREOLJE.</b>		Behrentz, Johan, Ålesund . . . .	7
<b>Troms fylke.</b>		Gjertsen, K., Kristiansund N.,	
Tromsø Kjøtt- & Fiskehandel,		se hovedregistret . . . . .	242
Tromsø . . . . .	3	Kåresen, P. M., Ålesund . . . . .	5
Tromsøens Olje- og Sildemelfa-		Rønneberg & Sønner, Karl E.,	
brik A/S, Tromsø . . . . .	2	Ålesund . . . . .	6
<b>Møre fylke.</b>		<b>Rogaland fylke.</b>	
Giertsen, K. Kristiansund N., se		Klovning, R. G., Stavanger, se	
hovedregistret . . . . .	242	hovedregistret . . . . .	407
Ingebrigtsen, Kr., Ålesund, se		Wrangell, H. M. & Co., Hauge-	
hovedregistret . . . . .	239	sund . . . . .	21
Knudsen, Sverre, Ålesund . . . .	5		
Paulsen, Johs., Ålesund, se ho-		<b>RADIOFORRETNINGER.</b>	
vedregistret . . . . .	237	<b>Bergen.</b>	
Ullhammer, P. A. S., Ålesund . .	5	Radiomagasinets* A/S, Bergen, se	
<b>Sogn og Fjordane fylke.</b>		omslagsiden.	
Landbruk Maskin A/S, Florø . . .	9	<b>Rogaland fylke.</b>	
<b>Bergen.</b>		Andreassen, Kjeld, Ing., Egersund	20
Lund, E., Maskinforretning A/S,		Tranberg Elektriske Forretning	
Bergen . . . . .	15	A/S, Stavanger, se baksiden	
Norsk Oljekompani A/S, Bergen,		titelsiden i hovedregistret.	
se hovedregistret . . . . .	237	Westbø, Ragnv., Haugesund, se	
		hovedregistret . . . . .	399

	Side		Side
<b>SALTFORRETNINGER.</b>		<b>SKIBSMEKLERE.</b>	
<b>Troms fylke.</b>		<b>Møre fylke.</b>	
Holmboes, W., Kulhandel, Tromsø	2	Rasmussen, Odd, S. A/S, Alesund, se hovedregistret . . . . .	242
Tromsø Kjøtt- & Fiskehandel, Tromsø . . . . .	3	Skjevik & Co., Adolf, Alesund, se hovedregistret . . . . .	238
<b>Nordland fylke.</b>		<b>SKIBS- OG BATBYGGERIER.</b>	
Petersen, Rolf K., A/S, Tømmer- vik pr. Stokmarknes . . . . .	4	<b>Troms fylke.</b>	
<b>Rogaland fylke.</b>		Tromsø Skibsverft & mek. Verk- sted, A/S, Tromsø . . . . .	
Wrangell, H. M. & Co. A/S, Hau- gesund . . . . .	21	2	
<b>SILD- OG FISKEFORRETNINGER.</b>		<b>Nordland fylke.</b>	
<b>Finnmark fylke.</b>		Bodø Skibsverft & mek. Verk- sted A/S, Bodø . . . . .	
Maan, Sivert, Honningsvåg . . . . .	1	3	
<b>Nordland fylke.</b>		<b>Møre fylke.</b>	
Pettersen, Rolf R. A/S, Tømmer- vik pr. Stokmarknes . . . . .	4	Liaaen, A. M., Alesund, se ho- vedregistret . . . . .	
<b>Bergen.</b>		Storviks mek. Verksted, A/S, Kristiansund N. . . . .	
Bergen Fiskemarked A/S, Bergen	15	7	
Bergens Komm. Fisk- & Land- brukshandel, Bergen, se ho- vedregistret . . . . .	382	<b>Bergen.</b>	
Bentsen, H. J. & Wige, A/S, Ber- gen, se titelblad til annonser.		Mjellem & Karlsen A/S, Bergen, se omslaget foran titelsiden til hovedregistret.	
Fjæreide, Brødrene, Bergen . . . . .	14	<b>Hordaland fylke.</b>	
Schjelderup & Son, J. E., Bergen	15	Askvik, Henrik J., Hagavik . . . . .	
Sætveit, K. & J. A/S, Bergen . . . . .	15	Drange, Even N., Lysekloster . . . . .	
<b>Rogaland fylke.</b>		Drange, Hans Monsen, Lyse- kloster . . . . .	
Edler-Jensen, J., Stavanger . . . . .	23	Drange, Nils Monsen, Lysekloster . . . . .	
<b>SILDOLJE-, SILD- OG FISKEMEL- FABRIKKER.</b>		Drange, Nils O., Lysekloster . . . . .	
<b>Troms fylke.</b>		Drange, Peder J., Lysekloster . . . . .	
Tromsøens Olje- og Sildemelfa- brik A/S, Tromsø . . . . .	2	Gravdals Skibsbyggeri, Sunde i Sunahordland . . . . .	
		Haldorsen, H., Hagavik . . . . .	
		Sagebakken, Nils N., Hagavik . . . . .	
		Skålurens Skibsbyggeri, Rosendal . . . . .	
		Søvik, Daniel M., Lysekloster . . . . .	
		Søvik & Søner, Nils, Lyse- kloster . . . . .	
		19	





**Hauans Materialhandel**

— Hammerfest —

TRÆLAST — FISKEKASSER — BYGNINGSARTIKLER

KJELVIK.

**SIVERT MAAN**

— Honningsvåg —

INDKJØP OG EXPORT AV FISKEPRODUKTER

Specielt: Flyndre, Kveite &amp; Laks

Repr.: Statens Kjøleanlegg.

Telegramadr.: »Maan«

Telefon 45.

HARSTAD.

**Haukebø & Pedersen - Mek. verksted**

— Harstad —

Telefon 418

Telefon 418

REPARATIONER AV MOTORER OG DAMPMASKINER  
MOTORWINCHER OG POSENOTSPIL**MOTORFABRIKEN FIX — HARSTAD**

Telegramadr.: Kaspersen

Telefon 244

Innehaver K. Kaspersen

*DIPLOM PÅ UTSTILLINGEN I BODØ 1926*Petroleumsmotorer fra 3 til 8 hk. — Motorreparasjoner, Cylinderboring,  
Motorrekvisita, Metalstoperi**HARSTAD BLIK- & METALVAREFABRIK A.s**

Telefon nr 330.

Etabl. 1890.

*SØLVMEDALJE UTSTILLINGEN HARSTAD 1911*Tanker for spæk og parafin sorte og galvaniserte, klinket  
og sveist. Starteflasker.

For sildoljefabriker leveres:

Transportskruer — Elevatorkopper — Cykloner — Lagertanker

**A.s Bachs Verksted = Harstad**

Telegramadr.: Verkstedbach SIGVART BACH Telefon 70 — Privat 292

Patentslip 100 fot — Tømmerverksted — Mekanisk verksted  
 Metallstøperi — Sveiseverksted — Snurpespil og ruller  
**LAGER FOR BOLINDERMOTOREN**

**TROMSØ.****A.s Tromsø Jernvarehandel**

Telegramadr.: «Jernvarehandel» Telefon nr. 77 k

SPECIALFORRETNING i:

Jern- og Stålvarer — Bygningsartikler — Motorartikler — Skibsutstyr  
 Verktøi — Landbruksartikler — Kjøkkenutstyr etc. etc.

**N. ISACHSEN — TROMSØ**

Telefon 336

Telegramadr.: Nisachsen

**SKIBSPROVIANTERING OG ARKTISKE UTRUSTNINGER****A/S Tromsøens Olje- og Sildemelfabrik**

Telegramadr.: Olje. TROMSØ Telefoner nr. 359 og 503.

**INDKJØP AV SILD, SPEKK, GUANO OG PRESSET GRAKSE**

Salg av Sildemel, Levermel, Selkjøttmel, Sildolje og Seltran,  
 samt Solarolje fra egen Tankstasjon og Smøroljer.

**LEVERANSE AV KULL OG VANN****A/S Tromsø Skibsverft & Mek. Verksted**Telegr.adr.: »Skibsverftet«. — TROMSØ — Telefon nr. 10 og 424.  
Grundlagt 1842.

Utfører enhver art av skibsreparasjoner for saavel træ- som staalskibe, samt maskin-, kjele- og motorreparasjoner. Forarbeider spæk- og oljetanker. Kran-  
 spil av eget fabrikat føres paa lager. Trandampkjeler og bakerikjeler leveres  
 med Kjelekontrollens certifikat.

Autogensveisning. - Elektrisk sveisning med Kjellbergs system. -  
 Jern- & metalstøperi.

— 4 patentslipper; landsætter indtil 2000 tons d. w. skibe. —  
 Alle slags dykkerarbeider utføres.

**W. Holmboes Kulhandel****Tromsø****KUL, SALT, VAND, IS.**

**TIL SKIBSBRUK**

anbefales margarinmerkene:

»**PLANTAGO**« — »**B. B.**« — »**LERKE**»

Fin smørsmak. —

Behagelig konsistens.

Særdeles holdbar.

**Tromsø Smørfabrik****Johan Hagerup <sup>A</sup>/<sub>S</sub> - Tromsø**

— Skibsprovantering —

Spec. Utrustning for Fiskefartøier

**Tromsø Kjøtt & Fiskehandel**

(Torvhallen). Like ved torvet.

SNØRER - TRAAD - TAUGVERK og forøvrigt alt i fiskeredskaper.

MOTOROLJER. - SKIBSPROVIANTERING. - KOLONIAL m. m.

- SALT - KULL - VANN -

Lave priser. Særdeles bekvem levering. Lager og butik like ved sjøen, hvor de største fiskefartøier kan legges til ved lavvann.

Telegr.adr.: Torvhallen.

Telefoner: Forretningen 491.

Do. Privat 565.

**Tromsø Maskinforretning**

— TROMSØ —

Telegramadr.: «MASKIN»

Telefon 262

Specialforretning i Motor- og Maskinrekvisita samt skibsutstyr.

STORT OG VELASSORTERT LAGER.

**BODØ.****Bodø Skibsverft & Mek. Verksted A.s**

Telefon 43

Grunnlagt 1866

Telegramadr.: Skibsverftet

Jern- & Treskibsbyggeri. Jern- & Metallstøperi. 3 Patentslipper. Optil 190 fots kjøllengde. Elektrisk og Autogensveisning. Eget dykkerfartøi. Specialmaskiner for Cylinderboringer. Fabrikkerer: Motorer, Winsjer, Tannhjulspumper for lensning og spyling, Linespill, Dekkspumper, Starteflasker, Ratt, Kjettingstoppere med rull og skruer, Garnspill etc. etc.

Leverer Motorcylindre og Stempler i alle størrelser.

— INNHEENT TILBUD —

# Svolvær mek. Værksted A/s

Telegr.adr.: TVEDT  
Lieber's CODE

Indehavere Brødrene Tvedt  
— SVOLVÆR —

Telefoner:  
15 a, 15 b og 47

**SEIL- & DAMPSKIBSREPARATIONER**  
Opboring av Motorcylindere — Rep. av Skibsmotorer  
Lager av Pakninger & Kobberstoffer  
**Patentslipper for op til 140 Fots Kjøllængder**  
**METALSTØPNING**

Telegramadr.: MARHAUG

Telefon: Verkstedet 177 a  
Privat 177 b

## O. Marhaugs Slip & mek. Verksted

— SVOLVÆR —

**PATENTSLIP FOR OPTIL 100 FOTS KJØLLÆNGDE**  
Montering, Træarbeider, Cylinderboringer og alt til faget  
henhørende. Hovedagenturet motoren RAP og NYGREI.  
**RESERVEDELELAGER.**

### STAMNES.

## Rolf R. Pettersen A.s, Tømmervik pr. Stokmarknes

Telegramadr.: Riddervoll

Telefon nr. 70

Fiskebåtrederi — Agentur & Kommissjon. — Tilvirkning og Eksport  
av Sild & Fisk. — Islager. — Tønner & Salt. — Befragting.

### STAMNÆS.

## P. M. Hansteen — Sandnessjøen

Telefoner 16 og 27.

**LAGER AV KUL OG KOKS. LEVERANCE AV VAND.**

## H. HAUGLAND - SANDNESSJØEN

Distriktets bedste Utvalg av Arbeids- og Helgeklær,  
Sengetoi og forøvrigt alt i Manufakturbranchen.

Telegramadr.: Sand. - Telefon 124.

**Larsen & Wolds Mek. Verksted**

Telegramadr.: Spilverksted

Telefon 1649

Reparationer av DAMPMASKINER og MOTORER, SMED- og KOBBERSLAGER-  
ARBEIDE utføres. Patent Damplinespil - Dampforskegarnspil - Patent Motor-  
linespil - Motortorskegarnspil - Motorwincher for Fiskefartøier og Fragteskuter  
Prima Jernlineruller - Reservedele til Spillene altid paa lager.  
Paa forlangende faaes alle cylindriske Drev, fresede Tænder.

**Sverre Knudsen**

Kongensgate 13

ÅLESUND

Telefoner 1579 — 1826

Agent i Møre fylke for: W. B. DICH &amp; CO. Ltd., LONDON — OLJER

KOCKUMS PATENTERTE SIGNALFLØITE «TYFON»

ILO Motoroljer — Automobiloljer — Marineoljer — Cylinderoljer — Dieseloljer  
Dynamooljer — Konsistensfett etc.

**Sanne's Motor- & Maskinfabrik**

— ÅLESUND —

Telegramadr.: «MOTOR»

Telefoner 1368 — 2001

**HJELPEMASKINER FOR MOTOR- OG FISKEBAATER****FISKERE KJØP SUPER SKANDIA RAAOLJEMOTORER**

Den paaliteligste av alle motorer. Enkel konstruktion. Enestaaende drifts-  
sikkerhet. Lavt brændselforbruk. Lett at starte. Lett at manøvrere. Fordrer  
lite tilsyn under gang.

Agent for Aalesund og Sunnmøre

**A. H. ALM — ÅLESUND**

Telefoner 1228 — 1563

**H. A. HELGESEN - ÅLESUND**

Etabl. 1855.

Klaus Nilsensgt. 2

**Blikkenslagerverksted — Specialitet: Blikkembalasje.****P. M. KAARESEN — ÅLESUND**

SLAKTER &amp; PØLSEMAKER

SKIBSPROVIANTERINGER

**JOHS. HAVNEVIK**

Telefoner 1126 og 2727

Kongensgt. 16 - Ålesund

Telegramadr.: Havnevik

Stort komplet lager av SjøKART, norske, engelske, svenske og danske,  
— samt allslags NAUTISK tilbehør —

Håndbøker — Lærebøker — Dekksdagbøker — Maskindagbøker o.s.v  
Bokhandel — Papirforretning — Musikklager — Radioforhandler

**P. ULLAHAMMER A.s - ÅLESUND**

Telegramadr.: «Ullahammer»

Code: A. B. C. 5th. Ed.

Telefon 1659

**DIREKTE IMPORT AV ALLE SLAGS OLJER**

Specialitet: MOTOR — MARINE- &amp; AUTOOLJER

**LAGER AV SJØKART**

— Nautiske bøker samt all annen faglitteratur hos —

**J. AARFLOT, BOK- & PAPIRHANDEL — ÅLESUND****O. GRIDSETHS MEK. VERKSTED**

— ÅLESUND —

**Fabrikerer: Notruller - Snurpenotspill - Landnotspill - Doryspill - Line- & Garnspill - Lineruller & Motorer - Motorwincher m. m.**

Utfører: Reparasjoner av Maskiner &amp; Motorer samt Smed- &amp; Jernarbeide

**Bernt Giske**

Telefoner: Kontoret 1136, bolig 3158.                      Telegrafadr.: Agnkompaniet

Indehaver av: **AALESUNDS AGNSILDKOMPANI****A.s H. Koppernæs & Sønner**

— ÅLESUND —

**SKIBSUTSTYR — SKIBSPROVIANT**

Telegramadr.: «Karljohan»                      Telefon nr. 1132 — 1258 — 1427

**Carl E. Rønneberg & Sønner**

— ÅLESUND —

Telegramadr.: «Rønneb»                      Telefon 1313 — 1151

**KULL — OLJER — SKIBSPROVIANT — SKIPSREKVISITA  
TAUGVERK — ANKERE — KJÆTTING**

Bruk RECORD impregneringsstof. — Bruk RECORD presseningsduk. — RECORD er Norsk fabrikat. — RECORD er avpasset efter Norske forhold. — RECORD anbefaler sig selv. — Prøver og priser tilstilles på forlangende.

**Seilmaker H. Henriksen - Ålesund**

Telefon 1874.

Telegramadr.: «RECORD»

**Alb. Gjørtz - Ålesund****BOKHANDEL**

Telefon 1211 og 2344.

Telegramadr. «PAPIR».

**BØKER — PAPIR — SJØKARTER  
Musikkhandel — Fotografiske artikler**

Vårt meieri er byens mest moderne for behandling av konsum-melk. Vi kan derfor levere melken mer betryggende pastaurisert enn nogen annen. Moderne kjøleanlegg. Benytt våre utsalg.

## Aalesund Melkeforsyning A.s

Telefon 1509

Telefon 1509

## Johan Behrenz

Telefon 1756

— ÅLESUND —

Telefon 1756

KOLONIALFORRETNING  
SKIBSPROVIANT - BAATAGENTUR

KRISTIANSUND.

## A.s STORVIKS MEK. VERKSTED KRISTIANSUND N.

Telefoner 2416 — 2417      Telegr.adr.: Verkstedet - Kristiansund N.

Utfører reparasjoner av Staal- og Træskibe. — Reparerer Motorer med specielt kyndige folk og tidsmessige maskiner. — Slipemaskiner for Cylindere og stempler. — Utfører Vevaksler fra egen hammersmie. — Hurtig levering. — Landsætter motorbaate og større skibe. — Billige slippriser. — Utfører alle slags Træarbeider. Indsend specificifikation for anbud.

Maskinverksted - Stoperi - Kobberslagerverksted - Kjelverksted - Plateverksted  
Smieverksted - Tommermanns - og Snekkerverksted. - Elektrisk sveisning.

GARANTERER FØRSTE KLASSES ARBEIDE — RIMELIGE PRISER

## MOLDE.

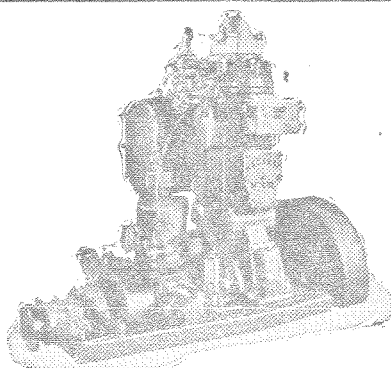

### HELSETH-MOTOREN

har de siste forbedringer på området. Driftssikker, stor overkraft og billig i forbruk.

Forlang tilbud.

HELSETH MOTORFABRIKK,

Molde.

## „BRUNVOLLMOTOREN“

VERT UMTALA SOM DEN BESTE BAATMOTOR

BRØDR. BRUNVOLL

MOTORFABRIKK MOLDE

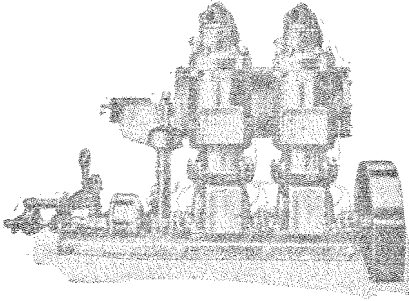

## GIDEON - Totakts-motoren

FRA 4-250 HK.

Driftsikker, økonomisk og holdbar samt  
LYSAGREGAT for fiskefartøier og land-  
bruk leveres.

Motorfabriken GIDEON A/S  
MOLDE

Telegramadr.: «Gideone»

Telefon 115

SANDØY.

## Råoljemotoren „FINNØY“

Ny modell med rullelager i ramme og Thrust av S. K. F. fabrikat. Ny  
vribar oljespiss uten pakning. Stående centrifugal regulator, for større  
motorer automatisk luftstartapparat. Stor kraft, lite oljeforbruk, sterk  
og forbygget.

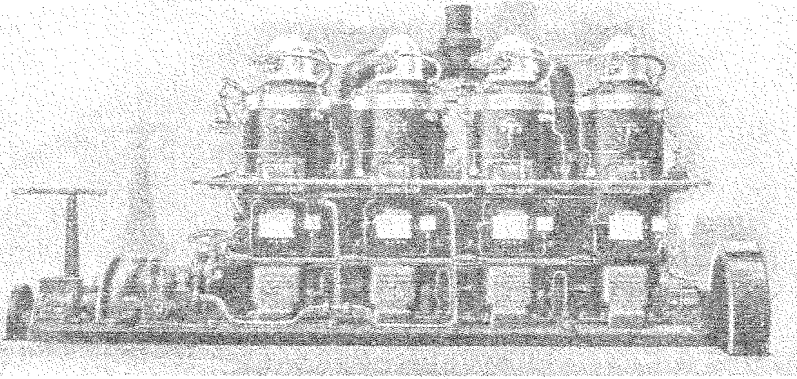

A/S Nils N. Finnøy Motorfabrik  
— Finnøy i Romsdal —

Telegr.adr.: „Finnøymotor“.



**Bjarne Nilsen — Florø**

— Telefon 46 —

Tømmermandsverksted og mek. Verksted — Metalstøperi — Smie  
Slip indtil 70 fots lengde.

— FØRSTE KLASSES ARBEIDE GARANTERES —

**Nils Nilsen — Florø**

Mekanisk Verksted, Slip og Metalstøperi  
Fabrikasjon av Båtmotorer.  
Montering og reparasjon av alle slags motorer.

**Landbruk Maskin A.s — Florø**

ved Mads H. A. Standal

**Landbruksmaskin-, Rør-, Olje- & Støpegodsforretning**

Byens største Lager i: Jern - Stål - Metaller - Smøreoljer i bedste Kvaliteter  
Mil-Benzin på Kander og Fater - Petroleum-Solar fra Tankanlegg i løs Vekt  
som paa Fater - Byenes eneste Specialforretning i Oljer byder det største Utvalg  
og billigste Priser som overlegne Kvaliteter.

Telef.: Kontor og Eksp. Nr. 10. Disponenten priv. Nr. 12 - Telegr.adr.: „Oilstation" eller „Landbruk,

Telefon 25

Telegramadr.: «Sindre»

**Sindres mek. Verksted — Florø****ELEKTRISK SVEISNING — FABRIKASJON AV RÅOLJEMOTORER**

Patentslip for 135 fots fartoier. — Utfører alle slags Skibs-  
og Motorreparasjoner. — Leverer: Tannhjuls Spyle- og  
Lensepumper. — PLATEVERKSTED - METALSTØPERI

**SØR-VAGSØY****Erik Fønstelien — Måløy**

BOK- &amp; PAPIRRANDEL

Telefon 3

S J Ø K A R T

Telegr.adr. «Fønstelien»

**Marius Hunskaar, Måløy**

BLIK- & KOBBERSLAGER  
SKIBS- OG BYGNINGSARBEIDE

ALT ARBEIDE UTFØRES GODT OG BILLIG

**Brunvolds mek. Verksted — Måløy**

Rikstelefon

Etabl. 1902

Telegr.adr.: «Brunvold»

Montering og reparasjon av alle slags motorer. - Utførsel av alle slags maskin- og smedarbeide. - Autogen sveising og skjeving. - Tre ophalingsslipper for motorbåter. — Agentur for råoljemotoren «Brunvold»

BERGEN.

**BERGENS KREDITBANK A.S**

AKTIEKAPITAL KR. 7,700,000.—

**UTFØRER ALLE ALMINDELIGE BANKFORRETNINGER****„FISKETS GANG“**

Av det ukentlige innhold kan fremheves:

Ukeoversikt over fiskeriene i inn- og utland. Markedsberetninger.

Statistiske oversikter over de forskjellige fiskerier.

Lengere oversikter over markeds- og fiskeriforhold i utlandet.

Ukentlig eksporttabel. — Administrative nyheter.

**Tegn abonnement kr. 6.— pr. år!**

**Centraltrykkeriet = Bergen**

Telefon 0387

Hollændergaten 12

**BOK- OG AKSIDENSTRYKKERI**

UTFØRER ALL SLAGS TRYKKSAKER  
TIL RIMELIGE PRISER.

**Vinsjer**for 500 — 3600 kg. belastning.  
Nye typer med friksjonskobling i trommelen.**Maskiner**for Sildoljefabrikker  
„ Torskemelfabrikker  
„ Tønnefabrikker**Tanker**

for Brenselolje, Tran, Sildolje etc.

**Jernkonstruksjoner.****A/S MJØLNER - Bergen****Gerdt Meyer Bruun A/S - Bergen**

Telefon: 0378

Telegr.adr.: Rebslagerbruun

anbefaler

TORSKEGARN-, SILDEGARN-, NOTTRAAD. — BOMULLSTRAAD.  
DYPAGNSSNØRER, LINESNØRER, BANKLINER  
FORSYN AV HAMP OG BOMULL — TJÆRETAUG, SKJØTNINGSLINER  
KALER — MANILLA-, KOKUS- OG SISALTAUG  
FERDIGE TROLLGARN, LINEFORTØMMER, GLASKAVL

Bedste Kvaliteter.

Laveste Priser.

Telefon 4656 — 2412

Telegramadr.: «Frydenbøslip»

**A/S Frydenbø Slip & Mek. Verksted**

— DAMSGÅRD, BERGEN —

**Maskin- Jern- og Træarbeide**

Slipsætter fartøier op til 120 fots lengde.

# Johan Hansens Sønner

FAGERHEIMS FABRIKKER

Telegramadr.: «Fagerheim»

Rikstelefon 0727

— BERGEN —

---

Taugverk - Snører - Bankliner  
 Fiskegarnstråd - Nottråd -  
 Alle Sorter NOT og GARN  
**Snurpenøter**

**En kvalitet — den beste**

**A/S Einar Hausvik & Co. - Bergen**

Kapital kr. 1 000 000.00. Grundet 1890. Telef.: 6680, 3975. Telegr.adr.: Hausviko

3 Hermetikfabriker - Salterianlæg - Fersk- og Saltsildexport

## SJØKART

VINKLER — PASSERE — LINJALER — KURSBØKER

ALMANAKKER for fiskere og sjømenn, samt all SJØFARTS-

LITTERATUR og KARTER fåes i

**A.s Lunde & Co. Bok- & Papirhandel**

Telefon 1568

BERGEN

C. Sundtsgt. 2

# A/s Vestlandske Olieklædefabrik

Telefon 8324

— BERGEN —

Telegramadr.: «Sydvest»

Olieklær — Arbeidsklær — Presenninger

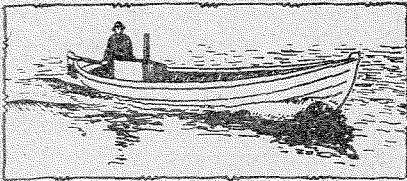

Skriv efter nærmere oplysninger til

## NY-SABB

3 HK. og 5-9 HK. råoljemotoren,  
Sikreste og billigste drivkraft.

- Fordele 1. Enkleste konstruksjon, få bevegelige dele, billig i vedlikehold, lang levetid.  
2. Største kraftutvikling i forhold til størrelsen, ingen unødig vekt, lun og vibrasjonsfri gang.  
3. Laveste oljeforbruk, derfor største chance til forteneste selv i tider som disse.  
4. Sikker og rolig tomgang på ubegrenset tid, ders for beste fiskermotor.

### DAMSGAARD MOTORFABRIK - BERGEN

## Gyldenpris Slip & mek. Værksted

Telefon 8305

DAMSGAARD - BERGEN

Telegramadr.: Lossius

SLIPSÆTNING OG REPARATIONER

MOTOR, MASKIN, JERN- &amp; TRÆARBEIDE

Agent for: BOLINDERS Motorer &amp; KÖCKUMS Tyfoner og TÅKELURER



# Kobberstof Bundstof

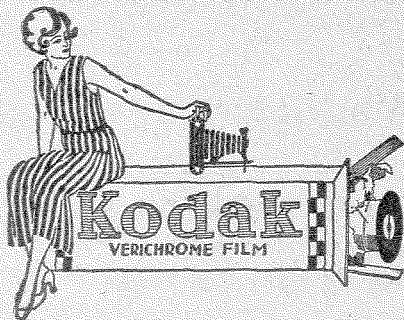

KODAKS - KINO

OG

LYSBILLED-UTSTYR

## A.s Wernøe & Gulbrandsen

Torvalm. 12 — Bergen



**STØRSTE UTVALG I  
SØKARTER**

**BEYER**  
STRANDGATEN  
BERGEN

**O. M. Titlestad**

Telefon 9021

BERGEN

Fjesangervei 52

Kjøp og salg av brukte Ankere, Kjetting,  
gammelt Jern, Kobber, Metal, Taug, Kluter etc.

**Stor- og Vårsildlaget**

— Salgscentral for Stor- og Vårsildfiskerne —

Kontorer: BERGEN — HAUGESUND — EGBERSUND

Telegramadr.: SAMHALD

**ENESTAAENDE RESULTATER**

opnaar De ved bruk av

**BAUER OLJEREGULATOR**  
**BAUER SMØREAPPARAT**  
**LÆNSE & SPYLEPUMPE**  
føres paa lager i alle størrelser.

Oljer — Tvist — Pakninger — Drev

**Thorsen & Amundsens Maskinforretning A.s**

C. Sundtsgt. 4. — Telefon 2627. — Bergen

**Brødrene Fjæreide**

**KOMMISSION — EKSPORTFORRETNING**

Kjøp og Salg av Sild — Brisling og Makrel en Gross

Telefoner 3882 — 1894 — Privat 3882

Telegramadr.: «MAKREL»

**K. & J. Sæfveit A/s - Bergen**

Engros-Omsætning av fersk og saltet Fisk og Sild  
Export.

Telegr.adr.: Kittel

Rikstelefon 4472

**CHR. IRGENS SØNNER - BERGEN**

Telegramadr.: &gt;IRGENSES&lt;

Telefon 3517

TAUGVERK — SNØRER — TRAAD

**E. Lund - Maskinforretning A.s**

Telefon 0587. Etabl. 1879. BERGEN. Telefon 2429. Etter kl. 19 0587

Dekk- & Maskinrekvisita, Motoroljer, Fett, Parafin, Solarolje, Tvist, Bunnstoff, Verktøi etc. — Rør, Rørdele, Pumper — Malerverer, Cirkelsagutstyr komplett. Representant for Norsk Kulelager Aktieselskap S. K. F. — Kulelagere, Remskiver, Gjengetapper og Trilleborshjul. Repr. for A/S Den Norske Remfabrik — Lær-, Balata- og Gummiremmes. — Repr. for Brødr. Simonsgaard, Transportartikler. Repr. for Rubbestad-motøren & Penta-motøren. Reservedele paa lager.

**Bergen Fiskemarked A.s**

Telegr.adr.: &lt;Fiskemarked&gt;

Rikstelefon 4122

SILD &amp; FISK — EN GROS — EXPORT

**Campbell Andersen's Enke A.s**

Telegr.adr.: „Campelco“

BERGEN

**Snurpenøter — Landnøter — Garn — Liner — Forsyn — Traad**  
FORØVRIG ALT TILBEHØR TIL GARN- OG NOTFISKET

Fabrik og barkeri — Damsgårdsvei 77  
Telefon: 9100 — 9080

Salgskontor og butikk — Strandkaian 4  
Telefon: 3090 — 0423

**J. E. Schjelderup & Søn**

Etableret 1888

— BERGEN —

Telegr.adr.: &lt;Elias&gt;

KOMMISSIONSFØRRETNING I ALLE SLAGS FISKEPRØDUKTER

# A.s International Composition & Farvefabrik

- BERGEN -

Anbefaler vort prima

**KOBBERSTOF**

der gir en glat bund og derfor god fart



---

Telf.: 3708 — 4942

Telegr.adr.: Composition



**Norbø & Thorsen**

— FLORVÅG —

Slip &amp; Mek. Verksted. — 3 Patentsliper op til 100 fots Kjøf.

Alt i reparationer vedrørende Træ- og Jernskibe.

Rikstelefon: No. 6 — Florvåg

**Kleppestø Slip & Mek. Verksted**

Indehaver: S. THORSEN

2 OPHALINGSSLIPER INNTIL 110 FOTS KJØL

BREMNES.

**Motorfabrikken „WICHMANN“**

M. Haldorsen &amp; Søn, Rubbestadneset.

LEVERER KRAFTIGE OG DRIFTSIKRE MOTORER  
FRA 2—200 HK. FOR FISKE- OG FANGSTFARTØL.

Stor overkraft. - Rimelig oljeforbruk. - Rimelige priser.

KVINNHERRAD.

**Skålurens Skibsbyggeri - Rosendal**

— Etableret 1872 —

BYGNING OG REPARASJON AV ALLE SLAGS  
TRÆFARTØIER. — SAGBRUK OG HØVLERI.

# Gravdals Skibsbyggeri - Sunde, Sundhl.

Telefon Sunde

Telegramadr.: Skibsbyggeriet

Nybygning og Reparationer (levert over 270 nybygninger)

MEKANISK VERKSTED - PATENTSLIP for ca. 500 tonn.

Stort lager av alle slags Skibstømmer.

OS.

## Henrik J. Askvik

BAATBYGGERI — HAGEVIK

Telefon Osøren 22

Specialitet: Snurpebaater (Doryer) og Oselverfæringer,  
Notletbaater — samt Kaproningsbaater.

## H. Haldorsen

HAGAVIK PR. BERGEN

Motorværksted & Slipper. — Tommerarbeide utføres. — Allslags  
Reparationsarbeide utføres. — Nye Motorer leveres efter Bestilling.

ALT TIL BILLIGST BEREGNEDE PRISER.

## NILS N. SAGEBAKKEN

Hagevik pr. Bergen.

BAATBYGGERI

1ste kl. verksted for bygning av Snurpenothaater (Doryer),  
Gavlbaater og Oselverfæringer

## Even N. Drange

— LYSEKLOSTER —

Jeg anbefaler mine absolut 1ste kl. byggede Oselverbaater  
Færingsbaater, Lettbaater, Snurpedoryer samt Motorbaater.

## Hans Monsen Drange - Lysekloster

BAATBYGGERI

1ste kl. Oselverbaater — Klinkede Not- og Motorbaater.

Specialitet: Trekantede aarer leveres efter bestilling.

## Peder J. Drange

LYSEKLOSTER

Efter bestilling leveres 1ste kl. Færingsbaater — Motorbaater

Snurpedoryer samt Lettbaater.

## Nils Monsen Drange

LYSEKLOSTER

Leverer efter bestilling: Gavlbaater, Oselverbaater, Motorbaater,  
Notlettbaater samt aarer. — 1ste kl. arbeide garanteres.

Guldmedalje Bergensutstillingen 1928

## Nils O. Drange

LYSEKLOSTER

Bygger 1ste kl. Færinger — Lettbaater — Seilbaater — Not-  
baater og Snurpedoryer.

Motorbaater — Notlettbaater — Ro- og Seilbaater og alle  
sorter aarer leveres efter bestilling.

## Båtbygger Daniel M. Drange

LYSEKLOSTER

## Nils Søvik & Sønner

LYSEKLOSTER

Vaare anerkjendte Oselverbaater — Seil- og Robaater samt  
Notlettbaater anbefales.

## Kvinge & Haugland - Os

Mek. Verksted. — Montering og reparasjon av alle slags Motorer  
samt Maskiner. Specialitet: Cylinderboringer.

EGERSUND.

## Egersunds mek. Verksted

— L. ROOS —

Telefon nr. 154

Telegramadr.: Roos

Motorreparasjoner — Fabrikerer Snurrevadspill.

## Bradbenkens Mek. Verksted & Slip - Egersund

Telef. Verkstedet nr. 134

Indeh. Brodr. Stornes

Telefon privat nr. 293

Maskin- og Motorreparasjoner samt alt til faget henhørende.

WINSCHER FOR TRAALING OG SNURREVAD

Representant for Raaoljemotoren «Rap» og Bensinmotoren «Real»

## A. S. Pedersen's Eff.

Telefon 270

ANNA DANCKE

Telefon 270

EGERSUND

BOK — PAPIR — SJØKARTER

ELEKTRISKE LYSANLEGG med tilbehør for FISKEFARTØIER

Radioapparater — Reparasjoner — Nitag Oljer

Ing. Kjeld Andreassen - Egersund

## Hauans Materialhandel

— Hammerfest —

TRÆLAST — FISKEKASSER — BYGNINGSARTIKLER

## NORSK PATENT

## NORSK ARBEIDE

## BAUER - apparatet

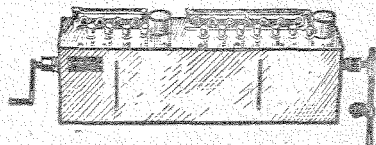

er det mest anerkjente og mest oljebesparende smøreapparat på markedet. Sikrere, mere solid, og i forhold til de utenlandske apparaters utførelse og virkemåte — meget billigere.

BAUER-apparatet monteres nu ved alle motorfabrikker og verksteder.

## BAUER - regulatoren

kan påmonteres de forskjellige motortyper uten nogensomhelst forandring av motoren.

BAUER-regulatorens enkle konstruksjon, sikkerhet og minimale pris, har gjort den til alle motorfolks eie.



## Brødr. Bauer-Nilsen A.s

Rikstelefon nr. 1626.

Telegramadr.: »BAUER«

CENTRALSMØREAPPARAT- & ARMATURFABRIK

## H. M. Wrangell & Co. A.s

Telegramadr.: «Corona» HAUGESUND Telef.: 2424, privat 2430

LAGER AV SALT OG TØNNER

## KYVIK & CO. $\frac{A}{S}$ — HAUGESUND

Største lager i skibs- og fiskeutstyr samt proviant.

Telefon 21 og 504.

Telegramadr.: Thorval.

SKUDENESHAVN.

## Skudenes Mek. Verksted & Slip A.s

Fabrikasjon av Motorer og Wincher. — Patenterte Luftregulatorer  
Reparasjoner. — Patentslip — Nøtbarkeri. — Reparasjoner og  
Barkning av Nøter. — Montering av Nøter.

Telefon 15

# A S O. C. Hansens Eftf., Skudeshavn

Etablert 1880

Fabrikk for Tåkelure

Etablert 1880

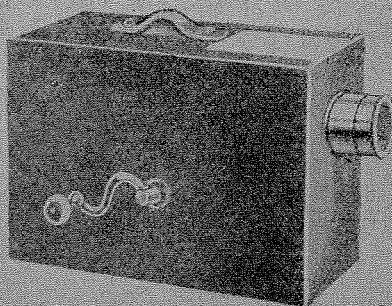

8 gullmedaljer

Den beste tåkelur i verden.

8 gullmedaljer

## A. Andersen - Skudenes

Indehavere: A. Andersen &amp; Joh. M. Andersen

VELASSORTERET LAGER AV TAUGVERK OG FISKERED-  
SKAPER SAMT FLÆRE OLJE - MALERVARER - MOTOR-  
OLJER - PARAFIN - BENZIN - PÅKNINGER

STAVANGER.

## Joh. Rasmussen & Racine A|s

Etablert 1871

Telegramadresse: JORACINE, Stavanger

SPECIALFORRETNING I MASKINREKVISITA  
FOR DAMPSKIBE OG MOTORFARTØIER

Telefoner: Centralapparat med overførsel til:  
Kontoret nr. 52 — Butik nr. 140 — Lager 823, 819

## Peder Eeg & Fjermestad A.s

Telefoner 855, 3855

STAVANGER

Telegramadr.: «Jerneeg»

JERNVARER — STØPEGODS — BYGNINGSBESLAG  
VERKTØI — KJØKKENUTSTYR

AKRA.

## Jens Knutsen - Åkrehamn

Indkjøp av sild, fisk og lever. Export av sild (almindelig og  
flekkt) samt fisk og tran.

## Stavanger Lampe & Lanternefabrik

FATNES & CO., ØSTERVÅG 43

Telegramadr.: «LANTERNE»

Telefon 289

LANDSKJENT FABRIKATA — SKRIV EFTER PRISLISTE!

ALT I FISKEUTSTYR — ALT TIL DRIFTEN HOS

## Nygaard & Dahle - Stavanger

Telefon 852. — Fiskepiren — Telefon 2852

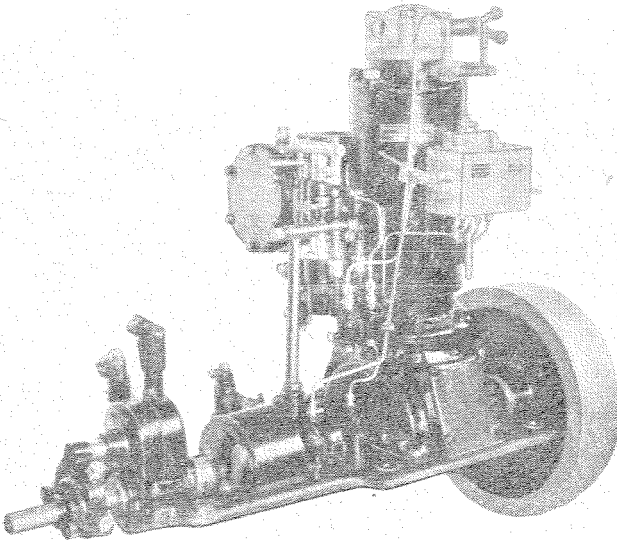

## RÅOLJEMOTORER

FRA 3—35 HK.

2

Patentslipper for  
fartøier inntil  
100 fot.

Reparasjons-  
verksted.

Platearbeide.

Telefon Buøy 163

**BRØDR. BJØRNEVIK MOTORFABRIK A.s**  
HUNDVÅG PR. STAVANGER

## J. Edler Jensen

STRANDKAIEN — STAVANGER

Telefon 3215 — 3710

Telegramadr.: «EDLER»

Sild — Fisk — Spec.: Ansjos — Import — Export

## Stavanger Jernvareforretning A.s

ØSTERVÅG 9—11

Telegramadr.: «JERNVARER»

Telefon butik 366 — lager 4366

ALLE SORTER JERNVARER OG MALERVARER

**MARNA - MOTOREN** har vist sig som den mest driftsikre småbåt-motor såvel til lyst- som fiskebruk. — Siste nytt 5—7 HK **Marna Dieselmotor** for røolje.

**Solid — Økonomisk — Luntgående**

2 års garanti.

Forlang katalog.

## Mandals Motorfabrik

Telefon 210

J. KLEMSDAL

Telefon 210

OSLO.

## SKIPSFYRVERKERI

OG FESTFYRVERKERI I ALLE PRISLAG

## Raufoss Ammunisjonsfabrikker

## LEVAHN MOTOREN

TYPE 1932

er en enkel, driftssikker 2 takt røoljemotor der arbeider uten vandindsprøitning holder sig *varm* på tomgang og går med et yderst litet øljeforbruk. — Våre nye regulatorer med regulatorstrammer regulerer sikkert og nølaktig under alle belastningsforholde fra fuld fart ned til 150 omdreininger pr. minut. Vendbar øljespid.

Mange forbedringer.

Nedsatte priser.

Rimelige vilkår.

Energiske agenter antages.

**Levahn mekaniske verksted A.s**

— OSLO —



# BOLINDERS MOTORER

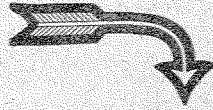

Bedst blir billigst!

## RAP og NYGREI

RAAOLJEMOTORER ANBEFALES

Se utbredelsen av disse motorer i fiskerflaaten  
iflg. denne merkebok.

### A/S MOTOREN RAP

- OSLO -

GJØVIK.

### Ø - M - motoren

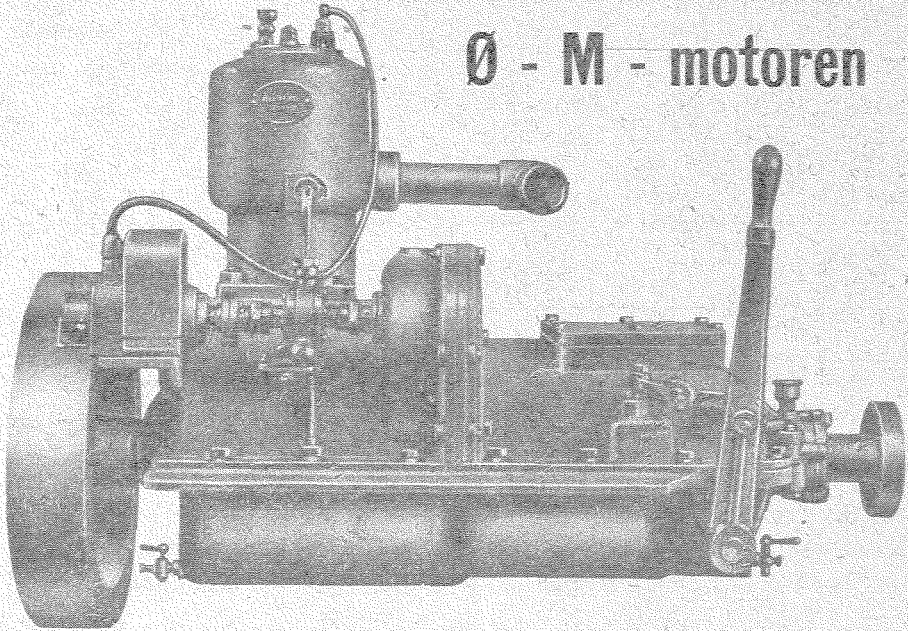

ØVERASENS MOTORFABRIK & MEK. VERKSTED

— GJØVIK

Telegramadresse: «ØVERASENS».

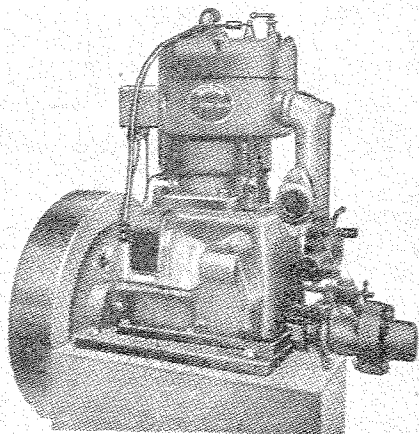

### SLEIPNERMOTØREN

er fabrikkert i 25 år og er Norges eldste fabrikk for småbåtmotorer. Vi har den lengste erfaring og den største leveranse, og våre motorer fikk gullmedalje 1930.

Kjøp Slepner det lønner sig best.

**SLEIPNER MOTORFABRIK**  $\frac{A}{S}$   
FREDRIKSTAD

### ENGLAND.

ETABLERET 1852

# Alexander & Wood Ltd.

— NEWCASTLE ON TYNE —

**NORSK FISKEFORRETNING.** — Forhandler av alle sorter fersk fisk  
Specialist for salg av:

**KVEITE — FLYNDRE — LAKS OG RÆKER**

Telegr.adr.: «Fish», Newcastle on Tyne

Bankers: Barelays Bank Ltd, Quayside, Newcastle on Tyne.

### TYSKLAND.

# JULIUS JØRGENSEN HAMBURG 8

Etabl. 1872 — Telegr.adr.: Jørgenus.

Mottar saltsild, fisk, tran, vildt, hermetikk og andre norske produkter i kommisjon. — Forskudd gis. — Avregning omgående. — Høieste dagspriser. — Prima referanser. — Prompt og reell behandling.

NORSK KORRESPONDANSE

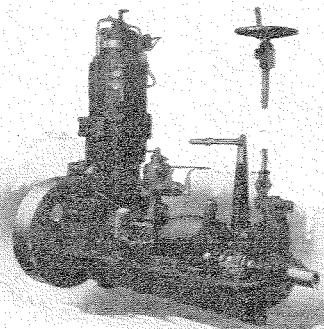

**A.-B. Jønkøpings Motorfabrikk**  
**Jønkøping**

Telegr.adr.: Motor

**Jønkøping Motorfabrikk — Ledende fiskerimotor**

Fordelaktigste motor for  
 fiske-, fangst-, frakt- og  
 passasjerfartøier.

Leveres i alle størrelser.  
 Undersøk våre priser og beting-  
 elser hos våre agenter i Norge:

*Anton Arvesen,*  
*Engenes.*

*Skibsmægler Aage Klemetsen,*  
*Trondheim.*

*Direktør Ingv. M. Bredahl,*  
*Stavanger.*

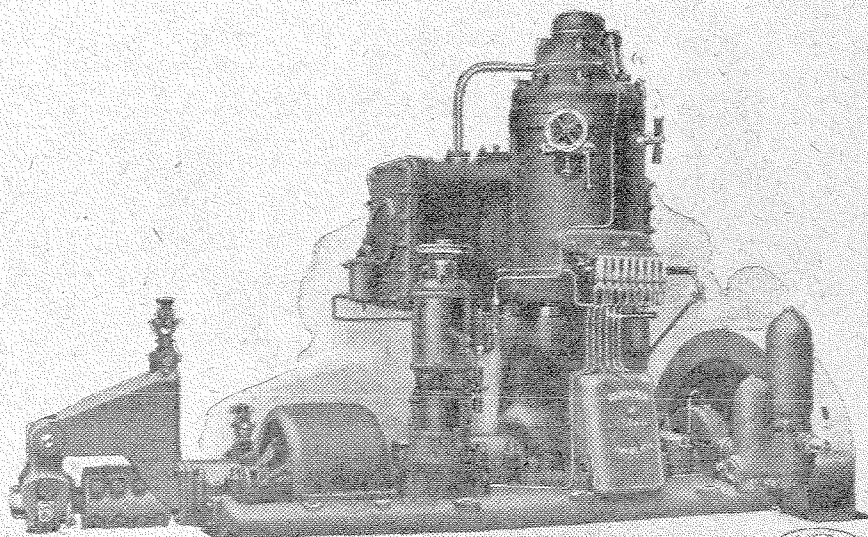

*Skandia*  
58.40

## SUPER SKANDIA MOTOREN,

er den uovertruffede råoljemotor.

Koldstartende - Cirkulasjonsmøring.

**KVALITETSMATERIEL - PRESSISJONSARBEIDE.**

Enestående billig brensel- og smøroljeforbruk.

**Driftssikker - Lang brukstid.**

Når De behøver en motor, henvend Dem til oss eller til  
nogen av vore agenter, som findes paa de fleste steder  
langs den norske kyst.

## SKANDIA-VERKEN, AKTIEBOLAG

- LYSEKIL, SVERIGE -

Telegramadresse: SKANDIAMOTOR

*Skandia*  
*Motor*

*Skandia*  
*Motor*

# O. A. Devolds Sønner <sup>A/S</sup>

LANGEVAAG FABRIKKER

AALESUND

## FISKERE!

Bruk alltid BLÅTRØIEN med  
DET LANDSKJENTE MERKE

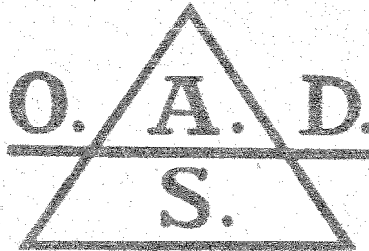

BEST — BILLIGST — EKTE

Sterke og billige DRESSTØIER

UNDERTØI - STRØMPER - SOKKER - VOTTER - SKJERF

*Aalesunds gjensidige  
Dampskibs-Assuranceforening*  
(Stiftet 1901)

Overtar kaskoforsikring på norske fiske-  
dampskib og stålbyggede motorfiskefartøier.

---

*Søndmøre gjensidige Assurance-  
forening for Ishavs fartøier*  
(Stiftet 1915)

Overtar forsikring på kasko, utstyr, mann-  
skapstøi og fangst på selfangstfartøier.

---

*Aalesunds og Moldes gjensidige  
Skibsassuranceforening*  
(Stiftet 1871)

Overtar kaskoforsikring på seil- og mo-  
torfartøier hjemmehørende til og med  
Nordland fylke.

Postadr.: Aalesund.    Telegr.adr.: Assurancen.    Telefon 1815



**Petroleum**

**Gasolje**

**Dieselolje**

**Bensin**

**Smøreoljer**

**A.s Vestlandske Petroleumscompagni**

---

## Laksevågs Kassefabrikk

Indehaver: M. Myklebust.

Telefon 3204

Laksevåg pr. Bergen

Telefon 3204

Stadig leverance av sild og fiskekasser til konkurrerende priser.

## Ing. JOHN SCHADE — BERGEN

MASKIN OG MOTOR AGENTUR — SJØTRANSPORT

Rep.: Skandia-Lysekil

Telefon 4645



# Johan H. Bentzon <sup>A</sup>/<sub>S</sub>

Telefon 4149

Etabl. 1832

Bergen

Til barkning bruk kun:

„ANKER“

Blåstein  
Catechue  
Tjære

Fåes kun hos oss.

„ANKERMERKET“ er garantien  
for kvalitet.

100 års erfaring.

## Storemøllens Patentslipper & Mek. Verksted

Telegr.adr.: <Storemøllen>

BERGEN

Telefon 5067 — 5068

SLIPSÆTNINGER & REPARASJONER, alle slags.

3 PATENTSLIPPER — Vannslange for spuling.

Alle slags rekvisita paa lager.